

Nasz Plebiscyt „Maluch na okładkę >>11-14

Prezentacja w Kramiku

DZIŚ
po południu / w nocy
-10° -12°
>>2

GAZETA Białostocka
WSPÓŁCZESNA
Cena gazety w prenumeracie pocztowej 1,18 zł.
ISSN 0137-9488
www.wspolczesna.pl
2 grudnia 2010
czwartek
234(17168)
2,30 zł (w tym 7% vat)

odlasie >> Przeczytaj ten tekst, zanim kupisz dziecku zabawkę!

Są ładne, barwne i... niebezpieczne

Wojciech Jakubicz
wjakubicz@wspolczesna.pl

Zbliżają się Mikołajki i Boże Narodzenia, z okazji których zasypujemy prezentami nasze maluchy. Tymczasem część zabawek w sklepach okazuje niebezpieczna dla dzieci. Dotyczy nie tylko tanich wyrobów z Chin, i produktów renomowanych firm. Z raportu Fundacji Warentest, któ został niedawno opublikowany Polsce przez magazyn „Pro-Test", nika, że zagrożeniem dla dzieci są ówno rakotwórcze związki obecne abawkach, jak i małe ich części, rymi maluchy mogą się zadławić.

ększość niebezpieczna!

Eksperci niemieckiej fundacji zba- 50 zabawek przeznaczonych dla eci poniżej 3. roku życia. W znanitej większości odnaleźli związki miczne, których obecność jest korzystna dla zdrowia.

Np. w zabawce „Pierwsza kolejka" ny Brio był nikiel, związki cyny węglowodory (w skrócie z ang. H, których szkodliwe działanie nie do końca dowiedzione, ale pono ich być jak najmniej). Lalka ny Fisher Price „My sweet baby cute princess" była zanieczyszczona szkodliwym barwnikiem i nonylofenolem. Pluszowy zajączek Tedi/Trendy zawierał szkodliwe ftalany, stajnia Play Big Bloxx Hello Kitty była lekko zanieczyszczona metalami ciężkimi. Z kolei lalka Lissi miała rzep, który mógł zostać połknięty przez dziecko.

Tylko 8 z 50 badanych zabawek oceniono jako w pełni bezpieczne (były wśród nich produkty m.in. Fisher Price i Lego).

Niemcy wycofali zabawki

– Wyniki raportu wcale mnie nie dziwią – mówi Leszek Mironiuk, rzecznik prasowy Wojewódzkiego Inspektoratu Inspekcji Handlowej w Białymstoku. – Podczas naszych kontroli także wykrywamy np. zabawki o niebezpiecznych krawędziach czy takie, które zawierają niebezpieczne substancje. Wadliwe produkty zdarzają się praktycznie wszystkim producentom.

Jarosław Kołaczyk, właściciel białostockiego sklepu „Świat Puchatka" mówi, że o wycofywaniu niebezpiecznych zabawek jest na bieżąco informowany w hurtowniach: – Wtedy od razu wiem, co brać, a czego nie. Oczywiście sprawdzam też, czy zabawka ma odpowiednie oznaczenia i certyfikaty.

– W Niemczech raport ukazał się trochę wcześniej i tam część zabawek, które wypadły niekorzystnie w teście, wycofano z rynku – powiedziała Joanna Wosińska z Fundacji Pro-Test. – Nie mamy informacji, czy podobnie będzie w Polsce.

Pełny raport na www.Pro-Test.pl ▲



Fot. i opr. graf. R. Mogilewski

CO ZROBIĆ PRZED ZAKUPEM ZABAWKI?

1. Sprawdź, czy nie ma ona ostrych kantów, czy nie odpadną z niej małe części (np. oczy misia). Czy farbę albo lakier da się łatwo zdrapać? Jeśli tak, zostaw ją na sklepowej półce.

2. Powąchaj ją. Jeśli zapach jest silny, lepiej nie wkładaj zabawki do koszyka, może to bowiem oznaczać, że ulatniają się z niej szkodliwe substancje.

3. Najlepsze przytulanki dla małych dzieci są materiałowe. Żadna z testowanych nie była zanieczyszczona.

4. Sprawdź znaki jakości. Zabawka musi posiadać znak CE, który oznacza, że producent stosuje się – przynajmniej teoretycznie – do wszystkich przepisów, które obowiązują w Unii Europejskiej. Znaki GS, TUV i LGA świadczą o przeprowadzeniu niezależnych badań bezpieczeństwa.

Źródło: www.pro-test.pl

Białystok >> Sejmik

Pierwsza sesja trudnej kadencji

Bardzo mało prawdopodobne jest, aby podczas dzisiejszej, pierwszej sesji nowo wybranego sejmiku województwa podlaskiego, radni wybrali przewodniczącego. W planach mają natomiast przyjęcie uchwały w sprawie stwierdzenia wygaśnięcia mandatu Tadeusza Truskolaskiego, który po I turze wyborów został prezydentem Białegostoku. Jego miejsce zajmie młody działacz PO – Karol Pilecki.

Marszałek? Nie teraz.

W planie sesji nie ma nawet punktu, dotyczącego wyboru marszałka i członków zarządu województwa. Rozmowy między koalicjantami, czyli PO i PSL-em jeszcze bowiem się nie zakończyły. Zresztą w samej podlaskiej Platformie nie ma ostatecznej zgody, co do osoby kandydata na marszałka. Wiadomo jedynie, że PO widziałaby na tym stanowisku jednego z białostockich radnych sejmiku.

Ciężkie czasy przed nami

Ta kadencja sejmiku zapowiada się jako trudna. Radni już na początku będą musieli zmierzyć się z dużymi problemami – do końca trzeba doprowadzić budowę Opery i Filharmonii Podlaskiej, a także sprawę lotniska. W tej kadencji rozstrzygnie się też, ile środków trafi do woj. podlaskiego z przyszłego budżetu Unii na lata 2013-2020. **(mk)**

NASZE PLEBISCYTY:

▲ Najładniejsza Inwestycja 2010 r.
www.wspolczesna.pl/inwestycja

▲ Najpopularniejszy Nauczyciel Wychowania Fizycznego
www.wspolczesna.pl/nauczyciel

▲ 10 Najpopularniejszych Sportowców Województwa Podlaskiego w 2010 r. oraz Piłkarski Plebiscyt
www.wspolczesna.pl/sportowiec

▲ "Maluch na okładkę"
www.wspolczesna.pl/maluch

NASZE KONKURSY

▲ **WYGRAJ ROWER**
...i mnóstwo innych nagród >>8

▲ **KONKURS JAGA**
karnety i wejściówki na mecze i inne nagrody >>15

Czytanie dnia

y, kupując zabawki, spraw- asz je pod względem bezpie- eństwa dla dziecka?
ekamy na opinie pod dyżurm telefonem bezpłatnym **00 127 067** (w godzinach 9-17)

Magazynie:

Moje kresy. Kresowa tajemni- Zbyszka Cybulskiego. Ruszaz nowym cyklem historyczn. W pierwszym odcinku – omnienia o najbardziej znan polskim aktorze lat 60-tych. o było wówczas najważniejn medium, a Cybulski nie ł w nim w Polsce konkurencji. prawdziwym idolem.

>> Czytaj w piątek

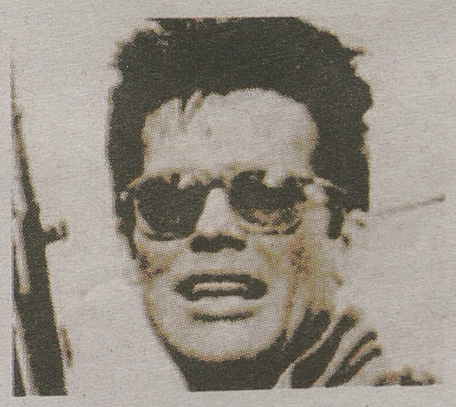

MAPA w prezencie!

Sprawdź, które drogi są odśnieżane jako pierwsze i ile czasu zajmuje drogowcom doprowadzenie ich do stanu użyteczności.
Już jutro „Mapa zimowego utrzymania dróg krajowych" w prezencie dla naszych Czytelników!

>>7

Podlaska lista płac

▲ **Region.** Dzięki Waszej pomocy, Drodzy Czytelnicy, chcemy stworzyć „Podlaską listę płac". Prosimy więc o przesyłanie (nawet anonimowo) e-mailem na adres: redakcja@wspolczesna.pl danych: zawód/stanowisko, miasto, staż pracy, zarobki netto, np. „magazynier w Białymstoku, 3 lata stażu, 1300 zł." Listę będziemy publikować na łamach i www.wspolczesna.pl

redaktor odpowiedzialny
Sebastian Mlchałowski



redakcja@wspolczesna.pl, bezpłatna infolinia 800 127 067

Dziś >> 336. dzień roku

Imieniny **BALBINY, BIBIANNY**

wschód 7.19 **zachód** 15.14

wschód 3.15 **zachód** 12.54

Zdarzyło się 2 grudnia...

1947 – Na wystawach białostockich sklepów po raz pierwszy pojawiły się świąteczne wystawy.

1949 – W Białymstoku zakończył się pierwszy w swoim rodzaju kurs antyalkoholowy dla aktywu związkowego z terenu województwa.

1991 – Polska jako pierwsze państwo na świecie uznała oficjalnie niepodległość Ukrainy. **(bm)**

forum.wspolczesna.pl

Komentarz do tekstu „Dziecko było sine od zimna. Kobieta łapała stopa, by dowieźć córkę na operację".

Wybredna: **To tylko świadczy o determinacji matki. I udało się mimo wszystkich przeciwieństw losu. Wielki szacunek dla kobiety robiącej wszystko aby pomóc córce.**

Widziałeś, nagrałeś, zrobiłeś zdjęcie – przyślij do nas – wspolczesna24@wspolczesna.pl

Pogoda >> na jutro

po południu / w nocy

Białystok

-4° -10°

Ciśnienie 979 hPa

Łomża

-3° -9°

Ciśnienie 982 hPa

Suwałki

-5° -11°

Ciśnienie 974 hPa

Zachmurzenie całkowite i duże z dość intensywnymi opadami śniegu. Wiatr w dzień słaby zmienny, w nocy słaby i umiarkowany, południowo-zachodni.

Kursy walut NBP

waluta	1$	1€	1£	1CHF
kupno	3,06▼	3,99▼	4,76▼	3,07▼
sprzedaż	3,13▼	4,07▼	4,85▼	3,13▼

GAZETA WSPÓŁCZESNA

Media Regionalne Spółka z o.o. 00-838 Warszawa, ul. Prosta 51. **Redakcja:** 15-419, Białystok, ul. św. Mikołaja 1; **Dyrektor Zarządzający Oddziału:** Krzysztof Paliński; **Redaktor Naczelny:** Konrad Kruszewski – tel. 85 748 74 00, fax 85 748 74 01; **Sekretariat Redakcji** – tel. 85 748 74 74; **Dział Sportowy** – tel. 85 748 74 80; **Dział Magazynu** – tel. 85 748 74 58. **Biuro Reklam i Ogłoszeń** – tel. 85 748 74 30; **KRAMIK** – tel. 85 748 74 48; **Przedstawiciele Handlowi** – tel. 85 748 74 41.

ODDZIAŁY REDAKCJI: BIELSK PODLASKI tel./fax 85 730 67 86; **SUWAŁKI** tel./fax 87 566 30 00, 87 563 14 83, **biuro ogłoszeń** – tel./fax 87 566 57 26; **ŁOMŻA** tel. 86 216 78 99, 86 215 10 25, **biuro ogłoszeń** – tel/fax. 86 216 56 97; **GRAJEWO** tel. 86 273 80 33, **biuro ogłoszeń** – tel./fax 86 272 89 15; **EŁK** tel. 87 621 59 16, 87 621 08 05, fax 87 610 85 05, **biuro ogłoszeń** – tel. 87 610 85 05.

Druk: Drukarnia w Ignatkach, Ignatki 40/2, 16-001 Kleosin.

Prenumeratę przyjmują „RUCH" SA (Białystok, Ełk, Łomża, Ostrołęka), Urzędy Pocztowe oraz listonosze do 20. każdego miesiąca; informacje: **Dział Kolportażu** – tel./fax 85 748 74 24.

Nr indeksu 350133. Redakcja nie odpowiada za treść reklam i ogłoszeń.

Na podstawie art. 25 ust. 1 pkt 1 b ustawy z dnia 4 lutego 1994 r. o prawie autorskim i prawach pokrewnych Media Regionalne Sp. z o.o. zastrzega, że dalsze rozpowszechnianie materiałów opublikowanych w „Gazecie Współczesnej" jest zabronione bez zgody Wydawcy.

Białystok >> Prezydent zapowiada, że rozliczy się z firmami odśnieżającymi

Mrozy kiedyś odpuszczą, ale nie Truskolaski

WSPÓŁCZESNA 24 zdjęcie OD CZYTELNIKA
WSPOLCZESNA24@WSPOLCZESNA.PL

Minus 26 stopni Celsjusza – tyle stopni wskazywały nasze termometry w nocy z wtorku na środę, Białystok był najzimniejszym miastem w Polsce! Na szczęście nie padał śnieg, dzięki czemu udało się opanować sytuację na drogach.

– Stan dróg nie jest oczywiście idealny, ale za to wszystkie są przejezdne – stwierdził podczas wczorajszej konferencji prasowej prezydent Białegostoku Tadeusz Truskolaski. – Bardzo krytycznie oceniam za to stan odśnieżania chodników.

Firmy odpowiedzialne za odśnieżanie oprócz nieustannej akcji na drogach zajmowały się wczoraj również zatokami autobusowymi, na których zgromadziły się zwały śniegu.

– Stan dróg w mieście jest systematycznie monitorowany, m.in. dzięki miejskim kamerom – stwierdził Marian Maciejewski, szef Miejskiego Centrum Zarządzania Kryzysowego.

Pługi sypią głównie piasek, gdyż poniżej minus 10 stopni Celsjusza sól przestaje działać.

Nie wiadomo jeszcze, czy firmy odśnieżające zostaną ukarane za poniedziałkowy paraliż miasta.

– Na razie koncentrujemy się na usuwaniu śniegu, czas na rozliczenia przyjdzie później – stwierdził prezydent Truskolaski.

Od wczoraj straż miejska rozpoczęła karanie mandatami zarządców lub właścicieli budynków, którzy nie uprzątnęli śniegu się z przylegających do obiektów chodników.

– Mieli już dużo czasu na podjęcie odpowiednich działań – stwierdził Krzysztof Kolenda, szef białostockiej straży miejskiej.

Mróz nie przeszkodził PKP, większość odjazdów odbywała się jedynie z lekkim opóźnieniem. Nieco gorzej było w przypadku PKS, cześć kursów odwołano.

Miejski Zespół Zarządzania Kryzysowego zaapelował o usuwanie śniegu z dachów budynków. **(wj)**



Minus 23 st. C – tyle na swoim termometrze zobaczył pan Bogdan z Choroszczy

Pomoc bezdomnym

Wciąż są wolne miejsca w białostockich noclegowniach. W nocy z wtorku na środę przebywało w nich 91 osób, ale 65 miejsc pozostało wolnych. Osoby bezdomne mogą uzyskać pomoc w Miejskim Ośrodku Pomocy Rodzinie (tel. 85 678 31 00) oraz dzwoniąc na policję lub straż miejską.

Augustów >>

Będzie konto dla Kariny

Konto, na które będą wpływały pieniądze potrzebne na rehabilitację Kariny, chce założyć Gminny Ośrodek Pomocy Społecznej w Augustowie.

– Koszty zakupu obuwia ortopedycznego i ćwiczeń będą duże. Rodziców tej dziewczynki nie stać na taki wydatek. I stąd inicjatywa – mówi Tomasz Tomaszewski, kierownik GOPS. – Chodzi nam też o to, by zebrane pieniądze były wykorzystywane faktycznie na leczenie dziecka, a nie na inne potrzeby rodziny.

10-letnia Karina ze wsi Rzepiski zaginęła na początku października. Gdy odnalazła się, miała odmrożone nogi. W szpitalu w Gdyni lekarze musieli amputować wszystkie palce stóp i część śródstopia. Karina będzie chodzić, ale w ortopedycznych butach.

Lekarze przewidują, że dziewczynka wróci z Gdyni do domu w najbliższych dniach. **(hel)**



Karina przebywa w szpitalach już około 1,5 miesiąca

Knyszyn >> Burmistrz stanął przed sądem za „ustawienie" przetargu

Nie przyznał się i nie tłumaczył

Za trzecim podejściem rozpoczął się proces burmistrza Knyszyna oskarżonego o „ustawienie" przetargu na budowę hali sportowej w miejscowej szkole. Wczoraj Andrzej M. stanął przed sądem.

– Nie przyznaję się i nie chcę składać wyjaśnień – powiedział.

Sąd odczytał więc protokół z jego przesłuchań ze śledztwa. Andrzej M. mówił wtedy, że były kłopoty ze znalezieniem chętnych do zrealizowania inwestycji, gdyż trwały wakacje. Zwycięski oferent pracował zaś terminowo.

– Nie miałem żadnych podejrzeń – zarzekał się Andrzej M.

Oprócz niego na ławie oskarżonych zasiadł też inspektor nadzoru inwestorskiego Mirosław J. i przedsiębiorca budowlany Józef F. Zarzuty usłyszał również zastępca burmistrza Robert S., ale nie pojawił się na wczorajszej rozprawie. Wszystkim oskarżonym grozi kara do 10 lat więzienia.

W sprawę zamieszany jest też przedsiębiorca Henryk K. Zdaniem prokuratury oskarże ustalili między sobą, że to wła nie on zwycięży w przetarg Aby uniknąć wszelkich pod rzeń o oszustwo, do urzędu mi sta trafiło kilka ofert. Wszystk jednak, jak ustalili śledczy, sp rządził Henryk K. Te, które zost ły podpisane przez inne osob były oczywiście mniej korzy ne. W maju 2004 r. komisja prz targowa powołana przez burm strza wybrała ofertę K., dając n zlecenie na blisko 130 tys. zł. (lk

Białystok >> Są zainteresowani działkami w podstrefie SSSE

Obniżka cen skusiła inwestorów

Jest co najmniej czterech inwestorów, zainteresowanych prowadzeniem działalności w białostockiej podstrefie Suwalskiej Specjalnej Strefy Ekonomicznej.

– Na cztery działki zostały wykupione specyfikacje. Każda kosztuje 5 tys. zł, a są one niezbędne, żeby poprawnie opracować i złożyć ofertę – mówi Bernard Maciulewski, prezes SSSE. – Liczymy więc, że tym razem przetarg zakończy się sukcesem. W końcu nikt nie wykupuje tych specyfikacji ot, tak sobie.

To ogromny postęp w porównaniu z przetargiem na działki w podstrefie, który odbył się 30 lipca br. Wówczas nie zgłosił się nikt. Białostocki magistrat w październiku postanowił więc znacznie, bo o połowę, obniżyć ceny wywoławcze na te tereny. I to przyniosło skutek.

– I to jaki – przyznaje prezes Maciulewski. – Przecież ci, którzy wykupili specyfikacje, interesowali się tym i wcześniej.

Cztery działki mają od 1,5 do 2,3 ha. Ich cena wynosi od 1,6 mln do 2,9 mln zł.

Tereny podstrefy le w południowo-wschodniej czę Białegostoku, w granicach ul Mickiewicza, Kuronia, Myśli skiej, Solnickiej i Żurawiej. No inwestorzy mogą liczyć na u podatkowe z tytułu poniesiony nakładów inwestycyjnych. M sto ma zaś nadzieje na powsta – wedle szacunków – nawet 13 miejsc pracy w podstrefie i 3 w zasięgu jej oddziaływania.

Na razie jednak działki wy piła tylko jedna firma. Najbliż przetarg zostanie rozstrzygni 14 grudnia. (r

BIAL

Krótko

▲ **Pijany 13-latek omal nie zamarzł.** Do zdarzenia doszło we wtorek w Suwałkach. Około godz. 14 leżącego chłopca zau ważył mężczyzna od garniający śnieg. Pogotowie przewiozło 13-latka na oddział intensywnej terapii. Lekarz stwierdził, że dziecko jest wyziębio ne, ale też niemal kompletne pijane. Wczoraj chłopak został wypisany ze szp tala na prośbę matk Jego stan lekarze określili jako dobry. Policja sprawdza, w jaki sposób małole ni wszedł w posiada nie alkoholu. (to

▲ **Pociągi do Zako panego z Białegostoku.** Bezpośrednie połączenia mają po jawić się w nowym rozkładzie jazdy Intercity. Składy będą jeździć raz w tygodniu. W sobotę bezpośrednim pocią giem będzie można dotrzeć do Zakopan go, a w niedzielę z powrotem do Białe gostoku. Do tej pory takie połączenie był tylko latem. (b

redaktor odpowiedzialny
Ewa Wyrwas
85 748 74 74



www.wspolczesna.pl
GAZETA WSPÓŁCZESNA
2 grudnia 2010
czwartek

Białystok >>

Mostostal wybuduje kampus

Najniższa, zaproponowana przez Mostostal Warszawa cena – 169 mln złotych – zadecydowała o wyborze tej firmy w przetargu na budowę kampusu uniwersyteckiego w Białymstoku. To aż o 52 mln zł mniej niż najdrożsi w tym zestawieniu – Eiffage Budownictwo Mitex.

– Liczymy, że jeszcze w tym roku wykonawca wejdzie na teren budowy – mówi Tomasz Zalewski, kanclerz Uniwersytetu w Białymstoku.

Zwycięzcę wyłoniono wczoraj. Przypomnijmy, że do przetargu zgłosiło się 12 firm i konsorcjów. Wykonawcę wyłonił inwestor zastępczy Grontmij Polska Sp. z o.o.

Inwestycja powstanie przy ul. Ciołkowskiego. Współfinansowana jest z dwóch unijnych programów. Na budowę Instytutu Biologii oraz Wydziału Matematyki i Informatyki wraz z Uniwersyteckim Centrum Obliczeniowym (realizowaną w ramach programu Rozwój Polski Wschodniej) UwB przeznacza prawie 104 mln zł brutto. Na budowę Wydziału Fizyki oraz Instytutu Chemii, (realizowaną w ramach Programu Operacyjnego Infrastruktura i Środowisko) UwB przeznacza blisko 84,5 mln zł brutto. **(mk)**

Białystok/Ignatki >>

Biegły mówił o katastrofie

Pracownicy nie powinni stać bezpośrednio pod masztem. Operator pompy miał obowiązek usunąć ich ze strefy niebezpieczeństwa – zeznawał wczoraj w sądzie biegły, który sporządził raport po katastrofie budowlanej w Ignatkach.

W lutym br. zginęło tam dwóch robotników, którzy pracowali przy przepompowywaniu betonu. Ogromne ramię masztu w pewnym momencie urwało się i przygniotło mężczyzn.

Prokuratura postawiła zarzuty kierownikowi podwykonawcy, który zlecił naprawę pompy i dopuścił ją do użycia bez sprawdzenia oraz operatorowi maszyny.

Wczoraj świadek kategorycznie stwierdził, że przyczyną załamania się pompy było nieprofesjonalne spawanie. Maszyna powinna być zdemontowana, oczyszczona z korozji, a dopiero na końcu spawana. – Jak można ospawać próg samochodu bez otwarcia drzwi? – podsumował biegły.

Rozprawę przerwano do końca stycznia. **(ika)**

Ul. Pogodna w Białymstoku jest już przejezdna. Drogowcy jednak jeszcze tam wrócą.



A. Chomicz

Mimo trudnych warunków atmosferycznych ul. Pogodna w Białymstoku została wczoraj oddana do ruchu. Dzięki temu mogą już tamtędy kursować autobusy linii 8, 11, 17 i 27. Na razie jednak, w związku z bardzo niskimi temperaturami, niemożliwe było rozwieszenie nowych rozkładów jazdy. Ulica Pogodna była nieprzejezdna przez ponad trzy tygodnie. Drogowcy musieli dostosować ją do sąsiedniej ul. Wiejskiej, z którą się krzyżuje. Mimo, że jezdnia jest już przejezdna, drogowcy jeszcze będą na niej prowadzić prace wykończeniowe, gdy pozwolą na to warunki atmosferyczne. Zakończył się też kolejny etap modernizacji pobliskiego skrzyżowania ulic: Mazowiecka, Wiejska, Kopernika, Zwierzyniecka. Wczoraj przed godz. 14 została tam uruchomiona sygnalizacja świetlna. Dzięki temu zmieniła się tam organizacja ruchu. Przez ostatnie dwa tygodnie kierowcy musieli tamtędy jeździć jak po rondzie. Teraz obowiązuje tam organizacja jak na skrzyżowaniu z wyspą centralną (podobnie jak na skrzyżowaniu przy hotelu Turkus).

(bisu)

Region >> Ciekawe wnioski z analizy sektora handlowego

Brakuje nam logistyków

Izabela Krzewska
ikrzewska@wspolczesna.pl

Rosnące w naszym województwie jak grzyby po deszczu galerie handlowe sprawiły, że przez dłuższy czas właśnie w branży sprzedaży najłatwiej było o ofertę pracy. I to się nie zmieniło. Ale jak twierdzą sami pracodawcy, był to najbardziej poszukiwany zawód, lecz jednocześnie taki, w którym najtrudniej było znaleźć pracownika.

Nie mają w kim wybierać

Podlaskie Obserwatorium Rynku Pracy i Prognoz Gospodarczych przeprowadziło w tym roku wszechstronne badania kluczowych sektorów województwa podlaskiego, w tym również handlu. Z opublikowanego właśnie raportu wynika, że podlascy przedsiębiorcy zgłaszają coraz większe zapotrzebowanie na specjalistów z zakresu logistyki (dotyczy to głównie handlu hurtowego). A tych jak dotąd jest wciąż za mało. Pojawiły się również nieliczne głosy, że w obecnie trudno jest znaleźć „prawdziwych fachowców", bowiem „dużo jest pracowników niewykwalifikowanych, którzy zajmują się marketingiem".

Z drugiej jednak strony wyniki badania „Podlaska mapa zawodów i kwalifikacji" dowodzą, że od pracowników handlu nie wymaga się jednak specyficznych umiejętności ani wiedzy, a raczej predyspozycji i doświadczenia. Przedsiębiorcy deklarowali najczęściej, że oczekują od potencjalnych pracowników wykształcenia średniego, licencjackiego lub wyższego bez względu na kierunek.

Trzeba postawić na Wschód

W pierwszej dekadzie XXI wieku liczba osób zatrudnionych w sektorze handlu systematycznie rosła. Dopiero w ostatnim roku odnotowano zmniejszenie zatrudnienia, choć sprzedawcy znajdowali się w grupie trzech najbardziej poszukiwanych zawodów. Grupy te to: pracownicy przy pracach prostych (26,3 proc.), pracownicy biurowi (16,4 proc.) oraz pracownicy usług osobistych i sprzedawcy (16,2 proc.). W perspektywie najbliższych lat to jednak nie handel będzie wspierał rozwój naszej lokalnej gospodarki. – Szansę na to ma ewentualnie handel hurtowy pod warunkiem, że stworzymy u nas centra zaopatrzeniowo-logistyczne – uważa dr Katarzyna Krot, członek zespołu badawczego. – To okazja do umocnienia roli Białegostoku, który położony jest w końcu bliżej granicy niż Warszawa. Handlowi niewątpliwie sprzyjać może wprowadzenie ruchu bezwizowego z Białorusią, Rosją i Ukrainą.

Nadzieja dla małych sklepików

Z raportu wynika też korzystna informacja dla właścicieli małych sklepów, którzy obawiają się przegranej w rywalizacji z dużymi sklepami sieciowymi.

– Polacy deklarują chęć dokonywania szybkich i wygodnych zakupów. Natomiast w koszyku zakupowym konsumenta ciągle znajdują się produkty świeże tj. warzywa, owoce, pieczywo, mięso, wędliny – podsumowuje dr Krot. – Małe sklepy detaliczne właśnie tym preferencjom powinny odpowiadać oraz rezygnować z produktów kupowanych raz w tygodniu, co jest domeną hipermarketów. ▲

Krótko

▲ **61. urodziny Politechniki Białostockiej.** Jej początki sięgają 1 grudnia 1949 r. Tego dnia powstała Prywatna Wieczorowa Szkoła Inżynierska NOT. W 1964 r. zmieniła nazwę na Wyższą Szkołę Inżynierską. 10 lat później szkołę przekształcono na Politechnikę Białostocką. Uczelnia swoje urodziny świętować będzie dwa dni. Dziś odbędzie się uroczyste posiedzenie Senatu. Jutro nastąpi wmurowanie kamienia węgielnego pod budowę Centrum Nowoczesnego Kształcenia. **(azda)**

▲ **IPN organizuje** ogólnopolską konferencję naukową o małych ośrodkach ruchu związkowego i ich roli w latach 1980-1990. Spotkanie odbędzie się w Białowieży, w dniach 2-4 grudnia. Ponad 30 historyków z całej Polski będzie dyskutować i przedstawiać wykłady w hotelu Białowieski (ul. Waszkiewicza 218B). **(bm)**

promocja

GŁOSUJĄC W PLEBISCYCIE SPORTOWYM
możesz wygrać:
- laptop
- kamerę
- aparat

WYGRAJ KARNET NA MECZE JAGI!
WYTYPUJ najlepszego piłkarza Jagi sobotniego meczu
RUCH CHORZÓW – JAGIELLONIA BIAŁYSTOK
Więcej na: str.15. i na www.wspolczesna.pl/Jaga

reklama

CENTRUM FASTY
Białystok, ul. Przędzalniana 60
tel. 85 664 09 90
19 000 m² EKSPOZYCJI
WSZYSTKO DO DOMU
ŁAZIENKI, WYKŁADZINY, DYWANY, MEBLE
SPRAWDŹ PRODUKTY TYGODNIA
Wanna akrylowa Bianka z parawanem
Cena 1390 zł
www.tutumi.pl
bial

redaktor odpowiedzialny
Ewa Wyrwas



85 748 74 74

www.wspolczesna.pl

Konsultacje >>

Nowa trasa rowerowa

Najbliższy piątek (3 grudnia) powinni sobie zarezerwować wszyscy amatorzy dwóch kółek. Tego dnia w urzędzie marszałkowskim w Białymstoku (ul. Wyszyńskiego 1) o godzinie 9 w sali nr 117 odbędą się konsultacje społeczne. Dotyczyć będą nowej trasy rowerowej, która przebiegać będzie przez pięć województw wschodniej Polski.

Spotkanie będzie mieć charakter otwarty, na którym wykonawca zaprezentuje szczegółową wizualizację wraz z wariantami przebiegu trasy głównej, jakie będą udostępnione do wglądu.

Konsultacje poprowadzi firma Tebodin SAP-Projekt, która jest wykonawcą opracowującym projekt „Trasy rowerowe w Polsce Wschodniej". Wartość projektu wyniesie 50 mln euro, z czego województwo podlaskie otrzyma na ten cel około 7,5 mln euro, czyli 30 mln złotych. **(sw)**

Dziś/ Wkrótce

▲ **Galeria im. Sleńdzińskich >>** „Polski Garaż Mody" garażuje przy Legionowej 2 w Galerii im. Sleńdzińskich. Wystawę zdjęć można oglądać do 2 grudnia od godz. 18. Zorganizowana została w ramach projektu Stowarzyszenia na Rzecz Muzeum Mody i Tekstyliów ITE „50 lat wzornictwa polskiego". Autorami ekspozycji są fotograf Maciej Giedrojć Juraha, Robert Burzyński (wizualizacje) oraz Monika Melcer (stylizacja).

▲ **Galeria Arsenał >>** Warsztaty Biżuteria z recyklingu. Zajęcia poprowadzi Katarzyna Hołda. Na warsztatach będziemy projektować i wykonywać biżuterię z recyklingu. Wykorzystamy plastikowe butelki PET, blaszki z puszek... Zapisy na warsztaty przyjmujemy do 2 grudnia pod adresem m.kowalczuk@galeria-arsenal.pl. 4-5 grudnia, godz. 11, ul. Mickiewicza 2. **(uk)**

Białostocki Ośrodek Kultury >> Przed nami kilka dni pełnych sztuki

żubrOFFka, czyli film i muzyka

Najlepsze filmy krótkometrażowe z całego świata i niezależna muzyka. I to wszystko w większości za darmo. Przed Wami tegoroczna żubrOFFka.

Urszula Krutul
ukrutul@wspolczesna.pl

Materiały organizatora



Kadr z jednego z filmów zaprezentowanych w ramach festiwalu Grenzland Filmtage w Selb. Pok filmów z tegoż festiwalu już dziś o godz. 16 na Wydziale Pedagogiki i Psychologii UwB.

Założeniem Festiwalu żubrOFFka, który organizuje Białostocki Ośrodek Kultury jest, żeby to było miejsce spotkań – mówi Maciej Rant z referatu filmowego BOK-u. – Startował jako impreza kina niezależnego. Kolejne lata prowadziły do wyodrębnienia kategorii dla filmowców: amatorzy, studenci, twórcy niezależni – bo okazało się, że jest taka potrzeba. Później otworzyliśmy się na Wschód, a następnie na cały świat.

żubrOFFka teraz również w regionie

W tym roku organizatorzy postanowili niektóre imprezy festiwalowe zorganizować w regionie. I tak oprócz Białegostoku żubrOFFka odwiedzi również np. Supraśl i Gródek. A co będziemy mogli zobaczyć w najbliższych dniach i jak przedstawia się festiwalowy program?

Już dziś o godz. 12 w Liceum Plastycznym w Supraślu (pl. T. Kościuszki 1, wstęp wolny) rozpocznie się pokaz filmów nagrodzonych podczas Festiwalu Filmów Animowanych Animator 2010. O godz. 13 w Gminnym Centrum Kultury w Gródku (ul. Chodkiewiczów 4, wstęp wolny) zobaczymy natomiast filmy nagrodzone na Festiwalu Offeliada. O 13.45 w Gminnym Ośrodku Kultury w Czeremsze (ul. 1 Maja 77, wstęp wolny) zobaczymy dzieła laureatów Festiwalu Tranzyt.

Pokazów nie zabraknie też w Białymstoku. O godz. 16 na Wydziale Pedagogiki i Psychologii UwB (ul. Świerkowa 20, wstęp wolny) zobaczymy filmy z Festiwalu Grenzland Filmtage w Selb. A dwie godziny później w kinie Forum (ul. Legionowa 5, wstęp wolny) czeka nas blok konkursowy – „Okno na Wschód". Prawie równocześnie, o godz. 18.30 w Ośrodku „Pogranicze – sztuk, kultur, narodów" w Sejnach (ul. Piłsudskiego 37, wstęp wolny) rozpocznie się pokaz filmów Algirdasa Selenisa. Dodatkowo będzie się można spotkać z reżyserem. A o 20 czas na muzyczny finał dnia. W białostockim kinie Forum „Antyszanty" zagra Spięty. Bilet – 20 zł. Mamy dla Was zaproszenie. Wystarczy, że napiszecie dziś o godz. 11 maila na adres ukrutul@wspolczesna.pl w tytule wpisując „Spięty", a w treści podając swoje dane, numer telefonu oraz uzasadnienie – dlaczego to Wam my dać bilet? Czekają dwie pojed cze wejściówki.

Energetyczny Kompott i ba dzo dużo dobrych filmów

A w kolejnych dniach żubrO czeka nas m.in. energetyc Kompott, kolejne bloki konkurs oraz wielki finał – już 5 grud Wtedy poznamy laureatów festiw i zobaczymy film „Bazyl. Człow z kulą w głowie", opowiada o (jak mówi sam tytuł) człow z kulą w głowie, który postana zemścić się na przemyśle zbroje wym...

Więcej już jutro.

promocja



oferty nieruchomości online
regiodom.pl

Edukacja >> Rodzice mogą zapisywać pociechy do publicznej placówki

W tym przedszkolu są jeszcze wolne miejsca

Rekrutacja rozpoczęła się w środę i potrwa do 22 grudnia – mówi Anna Zalewska, dyrektorka Szkoły Podstawowej nr 16 w Białymstoku przy ul. Strażackiej, przy której działa Punkt Przedszkolny nr 1.

Zajęcia w dwóch nowych oddziałach mają zacząć się 3 stycznia przyszłego roku. Wyniki rekrutacji zostaną ogłoszone 28 grudnia.

– Obecnie prowadzimy jeden oddział przedszkolny – mówi dyrektorka. – Na zajęcia uczęszcza ponad 20 dzieci. Teraz planujemy utworzenie kolejnych dwóch grup. W każdej z nich znaleźć się ma po 21 osób.

Kartę zgłoszenia do przedszkola, szczegółowe informacje o rekrutacji, w tym kryteria naboru, można pobrać ze strony www.bialystok.pl w zakładkach „Edukacja" lub „Aktualności", bądź w sekretariacie szkoły.

Koszt umieszczenia jednego dziecka w przedszkolu to 184 zł, za każde kolejne zapłacimy 158 zł. Do tego należy dodać koszty wyżywienia – 4 zł dziennie.

Wszelkie informacje dotyczące rekrutacji można uzyskać też pod numerem telefonu 85 653 17 79.

Do przedszkola przyjmowane są dzieci w różnym wieku. Przy rozpatrywaniu wniosków nie decyduje kolejność zgłoszeń.

Liczba dnia

42

dzieci
planuje przyjąć przedszkole działające przy Szkole Podstawowej nr 16 w Białymstoku

W pierwszej kolejności przyjm wane będą: 6-latki odbywające o wiązkowe roczne przygotowa przedszkolne; dzieci osób samot je wychowujących; mające nie nosprawnych rodziców; 5-latki.

W dalszej kolejności mie w przedszkolu przyznawane będ dzieciom rodziców pracujących uczących się w systemie dzienn z rodzin wielodzietnych; maluch których rodzeństwo jest niepeł prawne lub uczęszcza do tego pr szkola; dzieciom z rodzin wska nych przez pracowni socjalnych; pociechom repatriant

Powiększenie oddziałów pr szkolnych możliwe jest dzięki ws ciu Unii Europejskiej.

– Zaadaptowaliśmy na potr przedszkolaków cały parter budy – mówi Zalewska. – Placówka bę miała oddzielne wejście i podjazd niepełnosprawnych. (a

Powiat hajnowski >> Policjanci odwiedzają szkoły

Żeby ferie były bezpieczne



www.hajnowka.policja.gov.pl

Na koniec spotkania uczniowie z Narwi dostali od policjantów upominki w postaci odblasków

Hajnowscy policjanci, w związku ze zbliżającymi się feriami, rozpoczęli cykl spotkań z dziećmi i młodzieżą w szkołach powiatu hajnowskiego. Radzą i przypominają uczniom, jak bezpiecznie spędzać zimowy wypoczynek.

– Celem zajęć jest uświadomienie dzieciom zagrożeń, jakie niosą ze sobą beztroskie zabawy na śniegu – powiedział mł. asp. Tomasz Snarski, oficer prasowy Komendy Powiatowej Policji w Hajnówce. – Podczas spotkań mundurowi szczególną uwagę zwracają na bezpieczeństwo.

W tym tygodniu funkcjonariusze odwiedzili uczniów Zespołu Szkolno-Przedszkolnego w Narwi. Przestrzegali m.in. przed kontaktami z osobami obcymi i przypominali, jak się zachować w razie ataku agresywnego psa.

Uczniowie dostali również odblaski, które po przyczepieniu do ubrań sprawią, że dzieci będą lepiej widoczne na drodze po zapadnięciu zmroku.

W trosce o bezpieczeństwo dzieci wyjeżdżających na zimowiska policjanci ruchu drogowego prowadzić będą wzmożone kontrole autokarów. Szczególną uwagę zwrócą na trzeźwość kierowców oraz stan techniczny samochodów, głównie układy hamulcowe i kierownicze, a także na prawidłowe ogumienie, oświetlenie, oznakowanie oraz wyposażenie, w tym – w urządzenia rejestrujące prędkość, czas postoju i jazdy.

(bisu)

Supraśl >> Trzeba przegotować wodę przed piciem

Bakterie coli w wodociągu

W próbkach wody pobranej do badań laboratoryjnych przez Komunalny Zakład Budżetowy w Supraślu stwierdzono obecność bakterii grupy coli – poinformował podlaski sanepid. Woda nadaje się do spożycia tylko po uprzednim jej przegotowaniu.

KZB w Supraślu przeprowadził przegląd instalacji wodociągowej, włączył proces dezynfekcji podchlorynem sodu, na bieżąco wykonuje badania kontrolne wody. Wodociąg w Ogrodniczkach zaopatruje 1172 mieszkańców Ogrodniczek, Ciasnego i Karakul.

(luk)

Witamy na świecie



27 listopada urodził się Patryk, drugie dziecko Renaty i Tomasza Hermanowskich z Chojnowa. Chłopczyk ważył zaraz po urodzeniu 3300 g.



Dwa dni później przyszło na świat drugie dziecko Katarzyny i Michała Cybulskich z Knyszyna. Dziewczynka ważyła 3225 g.

Region >> Kilkaset zachorowań grypopodobnych każdego tygodnia

Wirusy atakują, ale epidemii nie ma

U blisko 800 osób z województwa podlaskiego odnotowano w ostatnim tygodniu listopada podejrzenie zachorowania na grypę. Czterech chorych z powodu powikłań ze strony układu oddechowego trafiło do szpitala. W sumie od początku września wirusy zaatakowały już 6322 Podlasian.

W tym roku sezon grypowy zaczął się już na początku września. Jak wynika z danych epidemiologicznych, tygodniowo lekarze stwierdzają po 500-600 podejrzeń takich zachorowań. Specjaliści są zgodni, że prawdziwy atak wirusa jeszcze przed nami, choć rozmaite infekcje atakują nas już od wielu tygodni.

W tym roku we wrześniu odnotowano 1361 podejrzeń grypy (we wrześniu 2009 r. – tylko dziewięć), w październiku było już 2327 takich przypadków (w ub.r. – 1094). Podobna tendencja utrzymuje się w listopadzie – przez cały miesiąc odnotowano 2634 zachorowania. To dużo mniej niż w listopadzie ub.r., gdy padł wirusowy rekord. Wtedy w naszym regionie grypa dopadła najwięcej osób w całym sezonie – zachorowało aż 12 734 mieszkańców województwa!

Jak dotąd w naszym regionie nie potwierdzono – inaczej niż w Polsce – obecności wirusa żadnej grypy, choć badano już kilkanaście pobranych od pacjentów próbek. Zdaniem epidemiologów grypa może na dobre zaatakować po Nowym Roku.

(luk)

reklama



Powiat bielski >> ZUS uznał, że inwalida może pracować

Bez ręki i bez renty

Paweł Rynans, który stracił rękę cztery lata temu, do niedawna dostawał rentę. Jednak ZUS uznał, że 23-latkowi świadczenie już się nie należy, bo może on pracować.

Wojciech Jakubicz
wjakubicz@wspolczesna.pl

Jeśli lekarz orzecznik uważa, że mogę pracować, to niech mi tę pracę da, przyjmę ją z radością – mówi Paweł Rynans z Bociek. – Prawda jest jednak taka, że mi nikt pracy nie da i zostaję bez środków do życia.

23-latek stracił prawą rękę podczas prac polowych w gospodarstwie swoich rodziców. Urwała mu ją maszyna do belowania słomy. Zaraz po wypadku Zakład Ubezpieczeń Społecznych przyznał chłopakowi rentę na 12 miesięcy. Potem, m.in. dzięki staraniom „Gazety Współczesnej", na kolejne dwa lata.

– A teraz znów dowiaduję się, że choć nie mam ręki, mogę pracować – mówi 23-latek. – W mojej miejscowości i okolicach trudno o pracę, a co dopiero o pracę dla osoby bez prawej ręki. Taka decyzja ZUS-u to po prostu kpina.

Fot. K. Jankowski



– Ciężko mi poradzić sobie z codziennymi czynnościami, więc kto mi da pracę? – pyta Paweł Rynans

Młody mieszkaniec Bociek uczy się w studium rolniczym. Do tej pory nie zdecydował się na zakup protezy ręki.

– Proteza, która ułatwiłaby mi życie, jest bardzo droga. Po prostu mnie na nią nie stać – mówi Paweł. – Nie ma sensu kupować zwykłej, która będzie jedynie udawać rękę.

Zdaniem ZUS odebranie renty Pawłowi Rynansowi nie jest niczym wyjątkowym.

– Brak kończyny wcale nie oznacza, że dana osoba nie może pracować – powiedziała nam Anna Krysiewicz, rzecznik prasowy białostockiego oddziału ZUS. – Kiedyś rzeczywiście, jeśli ktoś nie miał np. ręki, to automatycznie otrzymywał świadczenie, ale te czasy minęły.

Przypadek mieszkańca Bociek nie jest odosobniony. Dziś robi się tak w całej Europie. Decyzja o nieprzyznaniu renty ma zaktywizować tego młodego człowieka. Jednocześnie przypominam, że pan Rynans ma możliwość odwołania.

23-latek może stanąć przed komisją lekarską, która ponownie zadecyduje, czy młody mężczyzna jest w pełni zdolny do pracy. Jeśli decyzja będzie niekorzystna, pozostanie droga sądowa.

– Odwołam się do sądu, bo co mi pozostaje? – pyta Paweł Rynans. – Mam nadzieję, że tam zostanie przyznana mi racja. Powtarzam jeszcze raz: jeśli ZUS uważa, że mogę pracować, to niech mi jakąś pracę zaoferuje. ▲

Rozmowa z >> T. Samojlikiem, badaczem i pisarzem

Żuberek Pompik bardzo mi pomaga



Dr Tomasz Samojlik – urodzony w Hajnówce absolwent historii i europeistyki. Pracuje w Zakładzie Badania Ssaków PAN w Białowieży, gdzie zajmuje się historią przyrodniczą i jej popularyzacją w publikacjach naukowych oraz... książeczkach dla dzieci.

▲ Skąd pomysł na popularyzowanie wiedzy o Puszczy Białowieskiej, o życiu zwierząt w formie książek dla dzieci?

– Ze zdenerwowania na książeczki, które czytałem mojej córeczce Jagience, a w których znaleźć można było opisy przyrody i zwierząt tak odległe od rzeczywistości, jak to tylko możliwe. Uznałem, że zainteresowanie dziecka kolorową książeczką i czytaną mu historyjką jest potencjałem, który szkoda marnować – przecież zamiast banialuków można mu przekazać pożyteczne, prawdziwe informacje. Oczywiście cytowanie córeczce fragmentów prac naukowych byłoby skazane na porażkę, więc napisałem kilka opowieści o żuberku Pompiku. Później powstała z tego książka. Dziś seria liczy już cztery tomy, a skierowana jest głównie do przedszkolaków i młodszych klas szkoły podstawowej. Z kolei komiksy edukacyjne: „Ostatniego żubra" i „Żubra Żorża" zrobiłem z myślą o nieco starszym, ale wciąż jednak niedorosłym odbiorcy.

▲ Jak powstają opisywane przez Pana historie?

– Wszystkie mają oparcie w badaniach moich kolegów z Zakładu Badania Ssaków PAN, w literaturze przedmiotu, w moich własnych doświadczeniach. Staram się weryfikować wszystkie swoje pomysły fabularne, często pytam kolegów „czy to byłoby możliwe w naturze", ale oczywiście z pewnymi zastrzeżeniami – moi bohaterowie myślą i czują zupełnie jak ludzie, natomiast całe tło ich leśnego życia jest jak najbardziej prawdziwe.

▲ Jaki jest Pana sposób na podanie wiedzy biologicznej tak, żeby była „strawna" dla dzieci?

– Postać żuberka Pompika bardzo mi w tym pomaga – to szalenie ciekawskie zwierzę, które wszystkiemu w lesie się dziwi. Wystarczyło zatem, abym w kolejnych opowieściach podrzucał Pompikowi kolejne leśne zagadki do rozwiązania, a on, razem ze swoją siostrą Polinką, doskonale sobie potem radził.

▲ Czy często bywa Pan na spotkaniach ze swoimi czytelnikami? Jakie one są?

– Spotkań z czytelnikami miałem już całkiem sporo i z każdego bardzo się cieszę. Popularyzacja wyników badań naukowych jest jedną z moich misji jako badacza i radzę sobie, że forma, w której to robię, cieszy się takim zainteresowaniem. Każde spotkanie jest też ważne dla mnie jako pisarza – reakcje, uwagi i pytania dzieci są informacją o tym, jak one postrzegają moje książki, na co zwracają szczególną uwagę, co im się mniej podoba. Każde spotkanie przynosi też jakieś wesołe niespodzianki.

▲ Proszę opisać kilka z nich.

– Pytania w stylu „czy żubr jest silniejszy od sumo?", dźwięki, jakie dzieci wydają, naśladując chruczenie żubra, czy na przykład dyskusja, jaka rozgorzała podczas jednego ze spotkań: czy pysk Pompika przypomina świński ryjek? Ja oczywiście zdecydowanie broniłem swojego stanowiska, że nie przypomina, ale dzieci były nieubłagane...

▲ Co chciałby Pan przekazać czytelnikom Gazety Współczesnej?

– Życzę wszystkiego żubrzego!

Rozmawiała
Teresa Modzelewska

promocja



Konkurs >> Weź udział w naszej zabawie

Potrawy „Na rodzinny stół"

Rodzinny dom to symbol spokoju i bezpieczeństwa. Jest miejscem, do którego chętnie wracamy, w którym tworzymy więzi z rodziną i przyjaciółmi. Dla tych najważniejszych chwil powstała marka Netter. A „Gazeta Współczesna" razem z firmą Netter zapraszają do udziału w konkursie „Na rodzinny stół".

Wystarczy, że podzielicie się z nami Waszymi przepisami kulinarnymi. Warunek jest jeden. Dania, które nam zaproponujecie, mogą być wykonane wyłącznie z mięsa mielonego firmy Netter. Najciekawsze przepisy zostaną wyłonione drogą głosowania.

Na Wasze przepisy czekamy od 5 do 25 listopada. Przepisy mogą być przesyłane drogą mailową (na adres konkurs@wspolczesna.pl, tytułując e-mail „Na rodzinny stół") lub pocztą tradycyjną (przepis należy wysłać w kopercie z dopiskiem „Na rodzinny stół" na adres: „Gazeta Współczesna", ul. św. Mikołaja 1, 15-419 Białystok). Każdy przepis powinien mieć nazwę, mile widziane jest również zdjęcie potrawy.

Przepisy będą publikowane na www.wspolczesna.pl/przepisy. Każdy z nich będzie miał swoją nazwę i numer. Na tej samej stronie internetowej zostanie też zamieszczony kupon do głosowania (kupon będą również w gazecie).

W grudniu otrzymają Państwo specjalną wkładkę ze wszystkimi przepisami. Zwycięzcami konkursu zostaną autorzy przepisów, na które przyjdzie najwięcej głosów, czyli SMS-ów lub kuponów. Osoby te zostaną nagrodzone pięcioma koszami z wyrobami ZM Netter. Nagrody otrzymają również głosujący. Zwycięzcami zostaną ci, którzy najszybciej odpowiedzą na pytanie wysłane do nich SMS-em zwrotnym, będącym odpowiedzią na ich wcześniejszego SMS-a zawierającego nr przepisu i tytuł konkursu.

zadzwoń do reportera
Justyna Muszyńska
85 748 74 74



www.wspolczesna.pl
GAZETA WSPÓŁCZESNA
2 grudnia 2010
czwartek

Kraj >> Obecna prezydent zaprzysiężona na drugą kadencję

Waltz wzięła Warszawę

Hanna Gronkiewicz-Waltz, która listopadowe wybory wygrała w pierwszej turze, dziękowała wczoraj swoim zwolennikom za oddane na nią głosy.



PAP/Tomasz Gzell

Hanna Gronkiewicz-Waltz odbiera insygnia władzy z rąk przewodniczącej Rady Warszawy Ewy Malinowskiej-Grupińskiej

Już cztery lata temu podjęłam decyzję o tym, że o fotel prezydenta Warszawy będę ubiegać się ponownie, by w ten sposób zapewnić stolicy stabilny rozwój. Przez poprzednie 10 lat w Warszawie rządziło aż sześć osób. Żadne miasto, nawet mała gmina, nie wytrzymałaby tak częstej zmiany – powiedziała Hanna Gronkiewicz-Waltz podczas uroczystości zaprzysiężenia jej na drugą kadencję na stanowisku prezydenta stolicy.

Stolica na miarę XXI w.

Gospodyni Warszawy przypomniała też o swoich, dotrzymanych w pierwszej kadencji, obietnicach.

– Ostatnie lata to okres wzmożonych prac modernizacyjnych i wydatków inwestycyjnych - w wysokości około 9 mld zł. Pozyskaliśmy też rekordowe środki z UE - aż 8,5 mld zł – wymieniała swoje osiągnięcia pani prezydent.

Jak dodała, wszystkie cele, które wytyczyła sobie w kampanii wyborczej, pozostają aktualne. – Chcę, by po kolejnej kadencji Warszawa była stolicą Europy Środkowej XXI wieku. Chcę, by była miastem przyjaznym mieszkańcom, estetycznym i dostępnym komunikacyjnie – dodała.

Przegląd radnych

Wczoraj odbyła się też pierwsza w tej kadencji sesja rady miejskiej. Pośród 60 osób zasiadających od środy w Radzie Miasta Warszawy jest kilka niespodziewanych nazwisk.

Z list PO do rady dostała się aktorka Anna Nehrebecka, znana m.in. z seriali „Złotopolscy" i „Plebania".

Z ramienia PiS radnymi zostali m.in. przewodniczący Komitetu Katyńskiego Andrzej Melak - brat Stefana Melaka, który zginął w katastrofie smoleńskiej oraz b. wiceszef CBA Maciej Wąsik.

Rada w rękach PO

Wybory do Rady Warszawy wygrała Platforma Obywatelska, która objęła 33 z 60 mandatów. Kandydaci Prawa i Sprawiedliwości zdobyli 17 mandatów, a z list Sojuszu Lewicy Demokratycznej do rady weszło 10 radnych. Taki rozkład mandatów oznacza, że PO będzie rządzić stolicą samodzielnie.

Z list SLD do rady miasta weszli zaś: działacz na rzecz środowisk gejowskich Krystian Legierski, Alicja Tysiąc, która wygrała w Strasburgu proces przeciwko Polsce oraz Małgorzata Sekuła-Szmajdzińska, wdowa po wicemarszałku, który zginął pod Smoleńskiem. **(PAP)**

Krótko

Rybnik >> Sprawa zabójstwa byłego wiceministra transportu Eugeniusza Wróbla będzie umorzona. Podejrzany o tę zbrodnię syn ofiary, Grzegorz W., w chwili zbrodni nie mógł kierować swoim zachowaniem – wynika z opinii biegłych. Wkrótce do sądu trafi wniosek o umieszczenie go w zamkniętym zakładzie psychiatrycznym. Grzegorz W. zamordował ojca 15 października w jego domu. Następnie poćwiartował zwłoki i wyrzucił je do Zalewu Rybnickiego.

USA >> W Waszyngtonie zmarł w wieku 70 lat były członek Izby Reprezentantów USA Stephen Solarz. Amerykańska Polonia twierdzi, że żaden z kongresmenów polskiego pochodzenia nie uczynił dla kraju więcej od niego. Rodzice Solarza byli imigrantami z Czerniowiec. W latach 80. jako jeden z pierwszych stanął on po stronie „Solidarności". Nazywany na Kapitolu Marco Polo, odwiedził ponad 100 krajów. Nie wahał się rozmawiać z kontrowersyjnymi postaciami jak Fidel Castro i Saddam Husajn.

Warszawa >> Komisja etyki poselskiej zwróciła w środę uwagę Robertowi Węgrzynowi z PO za jego wypowiedzi pod adresem posłanki PiS Marzeny Wróbel. Podczas jednego z posiedzeń komisji śledczej ds. nacisków poseł, nieświadomy, że ma przed sobą włączony mikrofon, ironicznie skomentował ubiór swojej koleżanki z PiS. Po decyzji komisji, Węgrzyn obiecał, że będzie uważał na słowa. Wróbel, która liczyła, że polityk PO dostanie naganę, jest oburzona wynikiem sprawy. **(PAP)**

Europa >> Julian Assange ma poważne kłopoty

Interpol wydał list gończy za szefem Wikileaks

Julian Assange jest poszukiwany już nie tylko przez władze Szwecji, które oskarżają go o gwałt i molestowanie seksualne. Wczoraj międzynarodowa organizacja policyjna Interpol wydała za szefem Wikileaks list gończy. Opatrzony jest on czerwonym - najwyższym stopniem ważności, który oznacza poszukiwania w celu aresztowania i ekstradycji.

Assange zdecydowanie odpiera wszystkie zarzuty. Twierdzi, że jest to próba zdyskredytowania jego osoby i portalu Wikileaks za ujawnianie w niedzielę 250 tys. poufnych depesz amerykańskiej dyplomacji. Wystąpił też o prawo pobytu w Szwecji, ale jego wniosek został odrzucony.

Od niedzieli 39-latek się ukrywa. Według brytyjskiego „Guardiana", może on przebywać w okolicy Londynu u hakerów lub entuzjastów Wikileaks.

Wiadomo już, że wbrew wcześniejszym doniesieniom, Assange nie może liczyć na azyl w Ekwadorze. Prezydent tego kraju Rafael Correa zaprzeczył, by jego kraj był gotów zaproponować mężczyźnie zamieszkanie na swoim terytorium.

Wiceminister spraw zagranicznych Kintto Lucas oświadczył wcześniej, że Ekwador jest gotów udzielić szefowi Wikileaks „zgody na zamieszkanie w Ekwadorze bez żadnych warunków". Prezydent Correa powiedział jednak, że propozycja Lucasa nie została zatwierdzona ani przez niego, ani przez ministra spraw zagranicznych Ricardo Patino. Nieco wcześniej Patino również dał do zrozumienia, że rząd wycofuje się z oferty wobec Assange'a. Jak podkreślił, „będzie ona musiała zostać przeanalizowana z prawnego i dyplomatycznego punktu widzenia". **(PAP)**

promocja

KIEROWCO, Z NAMI PRZETRWASZ ZIMĘ!

MAPA ZIMOWEGO UTRZYMANIA DRÓG KRAJOWYCH

W piątek, 3 grudnia

SPRAWDŹ:

* które drogi będą odśnieżane jako pierwsze – ile czasu zajmuje drogowcom doprowadzenie ich do stanu użyteczności
* jak zachować się podczas mgły, gołoledzi, intensywnych opadów śniegu
* jak bezpiecznie korzystać z samochodu zimą
* gdzie znaleźć aktualne odczyty z 300 stacji meteorologicznych
* gdzie szukać mapy kamer drogowych

W prezencie od „Gazety Współczesnej"!



Promocja >> Mamy prezent dla Czytelników

Mapa, która jest niezbędna zimą

Sytuacja na drogach krajowych w naszym regionie stopniowo poprawia się po ostatnich obfitych opadach śniegu. Korki już się zmniejszyły, a na jezdniach pracują pługi i piaskarki. Sprawdź, jakie są standardy odśnieżania na „krajówkach" w regionie.

Spośród pięciu obowiązujących w Polsce standardów zimowego odśnieżania dróg, w województwach podlaskim i warmińsko-mazurskim występują trzy: II podwyższony, II i III. „Ósemka", czyli najważniejsza droga w Podlaskiem, jest pod wzmocnionym nadzorem. Tu nie może być warstwy zajeżdżonego śniegu. Tym różni się ona od standardu II (są to np. drogi krajowe 61 Łomża – Augustów, 19 Sokółka – Siemiatycze, 16 Olsztyn – Augustów, czy 65 z Ełku do Grajewa).

Zarówno w standardzie II podwyższonym, jak i II, luźny śnieg może zalegać na drodze do czterech godzin od chwili ustania opadów, a błoto pośniegowe – do sześciu.

W regionie są też oczywiście drogi krajowe o standardzie III. Taką trasą jest np. 66 Zambrów – Bielsk Podlaski – Połowce. Tutaj luźny śnieg może zalegać na jezdni do sześciu godzin, ale gołoledź, szron, szadź i lodowica powinny być zlikwidowane w ciągu pięciu, w pierwszej kolejności – na skrzyżowaniach drogi krajowej.

Chcesz wiedzieć więcej na ten temat? Już w piątek do „Gazety Współczesnej" dołączymy bezpłatną mapę przygotowaną przez Generalną Dyrekcję Dróg Krajowych i Autostrad, dotyczącą standardów zimowego utrzymania dróg w całej Polsce.

(bisu)

zadzwoń do reportera
Agnieszka Zalewska

azalewska@prasapodlaska.pl 85 748 95 71 www.wspolczesna.pl

GAZETA WSPÓŁCZESNA
2 grudnia 2010
czwartek

Orkisz >> Jego cudowne właściwości są odkrywane na nowo

Małe ziarenko pełne zdrowia

Jest najlepszym ziarnem zbożowym, działa rozgrzewająco i natłuszczająco oraz jest wartościowszy i łagodniejszy niż inne ziarna.

Agnieszka Zalewska
azalewska@prasapodlaska.pl


Chleb orkiszowy wpływa bardzo dobrze na nasz organizm. Nie tylko możemy cieszyć się dobrym smakiem, ale również czerpać z niego korzyści dla zdrowia.

Orkisz, uwielbiany i powszechnie uprawiany w średniowiecz, z biegiem lat powoli odchodził w zapomnienie. I pewnie całkowicie zniknąłby z naszego menu, gdyby nie rolnictwo ekologiczne. To właśnie dzięki niemu zboże to przeżywa renesans.

Wybór produktów z orkiszu jest szeroki. Możemy kupić ziarno, kaszę, mąkę, pieczywo, makaron, płatki, otręby, syrop a nawet kawę.

Dobre ziarno

Należy do zbóż najmniej wymagających, jeśli chodzi o uprawę. Jest odporny na warunki pogodowe, może być uprawiany na ubogich glebach. Nie wymaga stosowania nawozów sztucznych. Poza tym mocna łuska otaczająca ziarno skutecznie zabezpiecza przed skażeniem zanieczyszczeniami z atmosfery, a nawet promieniowaniem radioaktywnym.

– Ziarno pszenicy orkisz ma bardzo szerokie zastosowanie – mówi Tomasz Czubachowski, propagator rolnictwa ekologicznego, prezes Stowarzyszenia Dla Dawnych Odmian i Ras oraz brand manager marki Bio Raj. – Zakochani w nim piekarze polecają na kolację makaron z orkiszu z kawałkiem masła i osypką z sera czy sosem cebulowo-śmietanowym lub orkiszowy chleb o charakterystycznym, orzechowym aromacie. Poza makaronem czy pieczywem, także chrupkim, z orkiszu produkuje się także m.in. płatki śniadaniowe, mąkę, kaszę, kawę, piwo, wódkę, a nawet ciastka.

Wiele wartości

Ten przyrodni brat pszenicy zawiera więcej składników mineralnych i witamin niż jakiekolwiek inne pszeniczne ziarno.

Według lekarzy systematyczne zjadanie produktów orkiszowych regeneruje cały organizm, przywracając zdrowie. Zboże to pomaga przy zmęczeniu, spadku wydolności, problemach z sercem i układem krążenia, przy alergiach, utrudnionej przemianie związków wapnia, wzmożonej podatności na infekcje, chorobach wątroby i nerek.

Bardzo ważne jest, by produkty orkiszowe stosowane w celach leczniczych nie zawierały w swoim składzie domieszek innych zbóż, ziaren.

Istotny również jest sposób przygotowywania orkiszu. Powinniśmy zachować podstawowe zasady zdrowego gotowania. Należy unikać naczyń aluminiowych, z tworzyw sztucznych, uszkodzoną emalią czy teflonem. Nie powinno używać się kuchenek mikrofalowych.

Zaleca się, by potraw gotowanych nie odcedzać, ponieważ w ten sposób pozbywamy się cennych składników. Z leczniczych walorów orkiszu skorzystać można także nie spożywając go: doskonale nadaje się on do wypełnienia poduszek i materacy. Działa dobroczynnie na krążenie, zwalcza bóle reumatyczne i bezsenność.

Krótko

Pazur na ból



Żel z diabelskim pazurem to preparat, który łagodzi bóle reumatyczne, stany zapalne, polepsza ukrwienie oraz rozluźnia mięśnie. Działa przeciwzapalnie i przeciwbólowo. Stosowanie Żelu z diabelskim pazurem zmniejsza opuchliznę oraz bóle w stanach zapalnych stawów i ścięgien. Dzięki unikatowej recepturze preparat przynosi natychmiastową ulgę. W skład preparatu wchodzi mentol, kamfora oraz pełnowartościowe wyciągi z korzenia Diabelskiego pazura oraz wyciąg z eukaliptusa.
Cena: ok. 12 zł. (op./250 ml)

Nowy kolor



Laboratorium Kosmetyczne Joanna poleca cztery nowe szamponetki koloryzujące z linii Multi Effect Color. Do dotychczasowych kolorów dołączyły: czekoladowy brąz, hebanowa czerń, aromatyczne cappuccino, płomienna rudy. Szamponetki są bardzo wygodne i szybkie w użyciu. Zawierają specjalnie opracowany kompleks multiwitaminowy, który działa nawilżająco i odżywczo. Ich receptura nie zawiera amoniaku ani utleniacza. Po zabiegu włosy zyskują olśniewający i żywy kolor utrzymujący się nawet do 8 myć.
Cena: ok. 3,5 zł/sztuka

Regenaracja w nocy



Wysoko skoncentrowany krem przywracający gęstość skóry, regenerujący komórki od wewnątrz i wygładzający głębokie zmarszczki. Polecany na noc po 50. roku życia do specjalnej pielęgnacji skóry w okresie menopauzy. Zawiera oligopeptydy i fitoestrogeny z kwiatu koniczyny, które stymulując odbudowę komórek, wzmacniają włókna podtrzymujące skórę i zwiększają jej gęstość. Dzięki nim ewidentnie zmniejsza się ilość, głębokość nawet wyraźnie zaznaczonych zmarszczek. Krem znakomicie regeneruje i uelastycznia zwiotczałą skórę oraz rozjaśnia koloryt cery. Odżywcze ceramidy poprzez odbudowę naturalnej bariery ochronnej, niwelują suchość cery i zapewniają jej nawilżenie.
Cena:ok. 21,60 zł, (op/50 ml)

opr. (a

promocja

KONKURS

Wykonaj dowolną techniką pracę przedstawiającą
„MÓJ WYMARZONY ROWER"



Na prace czekamy do 3 grudnia

Mamy dla Was mnóstwo nagród:
- ✔ 1 rower dziecięcy
- ✔ 10 kasków rowerowych
- ✔ 20 zestawów oświetlenia rowerowego
- ✔ 30 toreb rowerowych z bidonami
- ✔ 50 zestawów odblaskowych (kamizelka i dwie opaski)

Prace prosimy przesyłać na adres ul. św. Mikołaja 1, 15-419 Białystok z dopiskiem „Mój wymarzony rower".

Do pracy należy dołączyć formularz zgłoszeniowy:

FORMULARZ ZGŁOSZENIOWY:
imię i nazwisko ucznia.....
.....
telefon do dziecka (rodzica).....
adres zameldowania.....
.....
szkoła.....

Więcej informacji pod numerem tel. 85 74 87 423

promocja

WYGRAJ KARNET NA MECZE JAGI!

WYTYPUJ najlepszego piłkarza Jagi sobotniego meczu
RUCH CHORZÓW – JAGIELLONIA BIAŁYSTOK



Więcej na: str. 23. i na www.wspolczesna.pl/Jaga



BIAŁOSTOCKIE BIURO OGŁOSZEŃ
tel./fax 085-748-74-30

reklama

MASTERMED
15-281 Białystok, ul. Legionowa 9A lok 6
tel./fax 085 742 30 30
tel. kom. 605 900 902
www.diagnostykaprenatalna.com
Pn.-Pt. 10.30 -19.00
Sb. 9.00-12.30

Diagnostyka wad w ciąży
- USG genetyczne 11-14 tyg. z oceną ryzyka wad genetycznych wg FMF z Londynu
- USG prenatalne 20-40 tyg.
- ECHO serca płodu
- Testy PAPP-A, Podwójny i Potrójny
- Obrazowanie 3D i 4D, amniopunkcja
- USG jamy brzusznej, tarczycy, piersi
- Echo serca dorosłych i dzieci

BEZPŁATNE BADANIA PRENATALNE I ECHO SERCA PŁODU - refundacja NFZ

Badania wykonują lekarze z Certyfikatami Fundacji Medycyny Płodowej z Londynu

A1490310w01B

redaktor odpowiedzialny
Donata Żmiejko
85 748 74 54



www.wspolczesna.pl
GAZETA WSPÓŁCZESNA
2 grudnia 2010
czwartek

Public relations >> Korzystają z profesjonalnej pomocy

Firmy budują wizerunek

Z usług agencji public relations korzystają partie i politycy, małe i duże firmy, organizacje non-profit, show biznes, a nawet związki wyznaniowe. Specjaliści od PR zajmują się również budowaniem odpowiedniego wizerunku produktów, usług, a nawet idei.

Agata Sawczenko
asawczenko@prasapodlaska.pl

Pyta szczur chomika: Dlaczego, choć obaj jesteśmy podobnymi do siebie gryzoniami, mnie wszyscy chcą tępić, a ty jesteś uwielbianą przez dzieci maskotką? Bo – odpowiada bez namysłu chomik – ty masz po prostu kiepski PR. Ta anegdota, kryje w sobie właściwie całe sedno sprawy: po co stosuje się PR.

– Public relations pomaga budować pożądany wizerunek – mówi Janusz Mroczkowski, specjalista ds. PR z białostockiej agencji Publicum. – Korzystające z usług PR-owców firmy wyróżniają się na tle konkurencji, są lepiej postrzegane i właściwie zrozumiane przez otoczenie. Lepiej też funkcjonują na rynku i lżej przechodzą kryzysy. Stara zasada PR-u brzmi: „rób dobrze i mów o tym".

Zdaniem Janusza Mroczkowskiego, pomimo wyraźnej mody, PR jest nadal niedostatecznie zrozumiany.

– Teraz pojęcie PR zna już chyba każdy, choć nadal nie każdy wie, co to tak naprawdę jest – przyznaje Marzena Szwaczko, szefowa Masz-Media PR. – Jedni mylą to z reklamą i marketingiem, według innych PR to synonim oczywistej propagandy i okłamywanie ludzi. Tymczasem PR to narzędzie, które pomaga klientowi dotrzeć do odbiorcy z informacją, na której mu zależy. Różnymi kanałami. Poprzez ciągłą komunikację z mediami, klientami. Public relations zwykle przynosi najlepsze efekty w dłuższym okresie i buduje wiarygodność firmy, marki. Reklama jest szybsza, ale nieobiektywna, mniej wiarygodna. Dziś już nie wystarczy 10 ogłoszeń w gazecie i kilka telewizyjnych spotów, by osiągnąć sukces rynkowy. Ważne jest to, co o tobie mówią i piszą. Czyli twój wizerunek.

– Budowa wizerunku to operacja niejednowymiarowa, skomplikowana i długotrwała – dodaje Janusz Mroczkowski. – To proces, a nie pojedyncze działanie. Na ten właściwy, zgodny z oczekiwaniami image pracuje się wiele miesięcy. Trzeba też pamiętać, że nie chodzi tutaj o manipulację rzeczywistością, naginanie faktów. PR musi być wyłącznie oparty na prawdzie.

Sam PR nie ma jednak jeszcze do końca dobrej opinii. Nie wszyscy właściciele firm chcą się przyznać, że korzystają z tego typu usług. Jednak coraz więcej szefów jest przekonanych, że tego typu działania przynoszą pożytek.

– Bardzo trudno jest niekiedy wypracować odpowiedni wizerunek własnymi siłami, nie znając różnego rodzaju sposobów komunikacji z otoczeniem. Wtedy zazwyczaj najczęściej pozyskuje się do współpracy firmy PR-owskie – mówi Andrzej Parafiniuk, prezes Podlaskiej Fundacji Rozwoju Regionalnego. I przyznaje, że sam tak zrobił, gdy Fundacja zaczynała działać. Teraz również korzysta z usług firmy PR-owskiej, jednak już w dużo mniejszym zakresie. – Po to, żeby podtrzymywać to, co wcześniej wypracowaliśmy – dodaje prezes.

Z usług profesjonalnej firmy korzysta też białostocki PSS Społem.

– Bo ważna jest komunikacja – tłumaczy Mieczysław Dąbrowski, prezes PSS Społem. – Zatrudniamy wielu pracowników, dużo się u nas dzieje. I większość z tych rzeczy interesuje na przykład naszych klientów: sklepy po remoncie, promocje, otwarcia nowych placówek. Nie wszystko, co się dzieje w firmie, można przekazać w formie reklamy. ▲

Opinia

> dr Anna Augustyn
Uniwersytet w Białymstoku



Często public relations mylone jest z reklamą. To błąd. W reklamie przepływ informacji jest jednostronny, podczas gdy PR koncentruje się na dialogu, gdzie informacja zwrotna ma kluczowe znaczenie.

Kolejna różnica: reklama odbierana jest jako mało wiarygodna forma promocji, która manipuluje uczuciami odbiorcy, natomiast informacje dystrybuowane w procesie PR uważane są za obiektywne, wiarygodne, oparte na faktach. Poza tym reklama informuje o istnieniu produktów, usług oraz ma na celu wzrost ich sprzedaży, PR natomiast edukuje odbiorców na temat korzystania z produktów i usług, pozyskuje zaufanie do producentów i wreszcie kreuje pozytywny wizerunek.

Firmy >> Promotech chce ostro zawalczyć o klienta

Fuzja dilerów za oceanem

Steelmax Tools i FTT to dwaj dilerzy białostockiej spółki Promotech, działający na rynku amerykańskim. Właśnie połączyli siły. Obniżenie kosztów działalności powinno zwiększyć konkurencyjność obu firm na amerykańskim rynku.

Decyzja o połączeniu zapadła podczas listopadowych targów Fabtech (narzędzia do obróbki materiałów) i AWS (narzędzia spawalnicze) w Atlancie, podczas których wyroby Promotechu prezentowało jego czterech dealerów. I właśnie dwóch z nich zdecydowało się na fuzję. W efekcie powstał podmiot gospodarczy o większym kapitale, większym potencjale rynkowym i szerszej sieci dystrybucji.

– Nowa spółka spełnia nasze wymagania w dziedzinie dystrybucji nowych urządzeń do mechanizacji i automatyzacji procesów spawalniczych – mówi Marek Siergiej, prezes Promotechu. – Ta dynamicznie rozwijająca się u nas dziedzina wymaga od naszych dilerów, szczególnie w branży elektrowni wiatrowych, znaczącego zaangażowania finansowego i logistycznego, m.in. przy organizacji pokazów naszych urządzeń. Jednocześnie dzięki połączeniu zmniejszą się koszty reklamy, marketingu i działalności w ogóle. To wszystko przełoży się na zwiększenie naszej sprzedaży na tamtym rynku.

Obecnie udział sprzedaży Promotechu do Stanów Zjednoczonych stanowi ponad 15 proc. rocznych przychodów spółki. Narzędzia białostockiego producenta od lat cieszą się uznaniem tamtejszych odbiorców ze względu na konkurencyjną cenę i wysoką jakość.

Fuzja Steelmax Tools i FTT została sfinalizowana i ogłoszona podczas targów. Jak podkreśla prezes Siergiej, udział w światowych imprezach targowych branży narzędziowej jest obecnie bardzo ważny.

– Zarówno na targach w Stanach, jak i w Hanowerze pokazywało się mnóstwo wystawców – mówi. – Widzimy więc, jak bardzo zmienia się nasza branża. Pojawiają się nowe firmy, innych już nie ma. Ci, którzy zostali na rynku muszą się dostosować do zmian, jakie na nim zaszły. Muszą zaprezentować nowy asortyment i nowe wyroby, by zdobyć swoje miejsce na tym rynku. Nam się to udało. **(peż)**

Firma w liczbach

> Na koniec 2008 Promotech miał rekordową sprzedaż – 54,6 mln zł, a zysk – blisko 4,6 mln zł. W 2009 roku wartość sprzedaży stopniała do 27, 2 mln zł, a zysk do 2,15 mln zł.

Liczba dnia

> **3 071 zł**

Tyle wyniosła w trzecim kwartale przeciętna płaca w województwie podlaskim – bez wypłat z zysku lub nadwyżki bilansowej w spółdzielniach, z budżetówką.

Krótko

▲ **Euro RTV AGD w suwalskiej Plazie** Suwałki Plaza ma nowego najemcę – jeszcze przed świętami w centrum zostanie otwarty sklep sieci Euro RTV AGD. Sklep Euro RTV AGD, o powierzchni 800 mkw., będzie pierwszą placówką tej sieci na Suwalszczyźnie.

▲ **Akcje Chłodni do wzięcia** Minister skarbu państwa zaprosił zainteresowanych do wzięcia udziału w aukcji dotyczącej nabycia 34,41 proc. akcji kapitału zakładowego Chłodni Białystok SA. Zgłoszenia potencjalnych inwestorów będą przyjmowane do 17 grudnia (aukcja odbędzie się 22 grudnia).

▲ **Agnella nagrodzona przez konsumentów** Agnella została laureatem XIV edycji Konsumenckiego Konkursu Jakości Produktów „Najlepsze w Polsce – The best in Poland", którego organizatorem jest Towarzystwo im. H. Cegielskiego w Poznaniu. Konsumenci wyróżnili wełniane dywany Agnelli. ▲

reklama

DOBRA POŻYCZKA GOTÓWKOWA

TYLKO 2,99% ROCZNIE*

DLA CIEBIE I TWOICH BLISKICH

- pewność i zaufanie od 9 lat
- najniższe roczne oprocentowanie
- bez zaświadczeń z US i weryfikacji w BIK
- na dowolny cel
- pożyczki od 25 do 300 tys. złotych

Przykładowa tabela rat na okres do 30 lat*

25 tys. zł	rata 155,27 zł
75 tys. zł	rata 465,80 zł
150 tys. zł	rata 931,60 zł
300 tys. zł	rata 1863,19 zł

www.dobrapozyczka.com.pl



INFOLINIE: z tel. stacjonarnych 801 003 160 z tel. komórkowych 608 921 608**

Nasi Doradcy czekają w 33 oddziałach w całej Polsce - zadzwoń:

BIAŁYSTOK	85 6537060	KRAKÓW I	12 4331035	POZNAŃ	61 8352234
BIELSKO BIAŁA	33 8164346	KRAKÓW II	12 4261081	RADOM	48 3623123
BYDGOSZCZ	52 3455123	KROSNO	13 4251343	RZESZÓW	17 8621320
BYTOM	32 7876109	LUBIN k/Wrocławia	76 8443302	SŁUPSK	59 8485305
CZĘSTOCHOWA	34 3611475	LUBLIN	81 5323237	SZCZECIN	91 3594053
GDAŃSK	58 3074316	ŁOMŻA	86 2166111	ŚWIDNICA	74 8519763
GLIWICE	32 2315611	ŁÓDŹ	42 6319370	TARNÓW	14 6277175
KALISZ	62 7671009	NOWY SĄCZ	18 4145353	WARSZAWA I	22 4203340
KATOWICE I	32 7826060	OLSZTYN	89 5321060	WARSZAWA II	22 5929460
KATOWICE II	32 2000434	OPOLE	77 4022005	WROCŁAW	71 7970370
KIELCE	41 3434711	PŁOCK	24 2623229	ZAMOŚĆ	84 6392720

Reklama nie stanowi oferty handlowej w rozumieniu kodeksu cywilnego. *RRSP dla przyjętych założeń wynosi 7,08% **koszt połączenia wg. stawki operatora

PRACA

ZATRUDNIĘ

SPEDYTOR/Ę do firmy transportowej, ze znajomością j.angielskiego, niemieckiego, rosyjskiego, (na stałe). Łapy k/Białegostoku, 698-657-916, 602-557-199.

AUTOMOTO

KUPIĘ

KAŻDY, do remontu, kasacji, odbiór. 503-163-134.

SKUP aut ciężarowych: Kamaz i innych, koparek, ładowarek. Litwa, Wilno, tel. 00370 65997960.

0001294

SPRZEDAM

CITROEN C3 1.1 (2004) 16.500zł, tel. 607-805-433.

CZĘŚCI do BMW 320 i. tanio., tel. 518-389-594.

MERCEDES A Clasic 1,6B , 1998. 11400 zł. Citroen Berlingo 1998. 7700 zł. Grajewo, tel. 696-685-233.

PUK Grajewo sprzeda Kamaza 5511 wywrotkę 11,5 t. (1985 r.), tel. (86) 272-34-22.

0000644

VW polo (1996) 1,4 benzyna+gaz. 793-187-421.

CZĘŚCI

OPONY zimowe, felgi, koła -duży wybór. 698-195-597.

SPRINTER silnikowe, 2,2; 2,7 CDI. 512-537-136.

ZAKUPY

HURTOWNIE

MARS hurtownia odzieży używanej. Bezpośrednie dostawy z Anglii, Irlandii, Niemiec. Białystok ul. Kleeberga 22, (85)664-72-11, 602-393-013.

NOWA Hurtownia Odzieży Używanej. Grajewo. Kolejowa 6. Bardzo tanio. 791-062-892.

0000655A

NIERUCHOMOŚCI

KUPIĘ

KUPIĘ działkę, ziemię, mieszkanie, dom. 794-000-346.

SPRZEDAM

***GARAŻE** wzmocnione, solidne, tanie. 509-632-3 83, (85)874-53-66.

1/2 bliźniaka Fasty, 510-571-516.

BIAŁYSTOK, osiedle Dojlidy, dom w zabudowie szeregowej, cegła, 284/298 mkw., 780000 zł do uzgodnienia, bez pośredników. (85)743-44-25.

BLASZAKI garaże- tanio i solidnie, (85)730-18-00, 694-052-905.

BLASZAKI garaże tanio, transport montaż gratis, 506-900-520, (52)348-71-48, (41)263-27-42.

BUDOWLANA 900 m2, Hajnówka, 500-123-140.

DEVELOPER sprzeda domy szeregowe przy ul. Solnickiej w Białymstoku tel. (85) 654-55-67

DOM , stan surowy, 850 m2. Grajewo. 605-446-030.

DOM murawany 10x10, Bielsk Podlaski. tel. 514-253-784.

DZIAŁKĘ usługową w Ełku, 1123 mkw. 609-499-177.

DZIAŁKI 2000-2500 m2 z prawem zabudowy, na skraju Puszczy Knyszyńskiej, 506-049-678.

GARAŻE blaszane, bramy garażowe. Dowóz, montaż -gratis. Cały kraj. Raty! www.konstal-garaze.pl, (85)667-21-08, (89)741-38-75, 503-073-111

GARAŻE blaszane. Dowóz, montaż gratis. Raty! Producent (85)733-52-11, (89)722-12-03, 512-245-075, www.RobStal.pl

GARAŻE, blaszaki- tanio, 0505-126-033

M4, 62,2 mkw w Łomży, (86)218-55-78 po 19.00.

M-4. 61 m2. Grajewo. Centrum., tel. 662-017-901.

SZCZUCZYN, budowlana os. Pawełki. 606-330-950.

WYNAJMĘ

2-POKOJOWE +garaż w bloku, tel. 602-881-353.

SYBIRAKÓW, 2-pok. umeblowane. Tel. 784-349-455.

NAUKA

KURSY

AUTOMOBILKLUB - prawo jazdy, (085)732-76-85.

0013678

TURYSTYKA

***BELGIA,** Holandia, Niemcy -sobota, niedziela - DVD, klimatyzacja - (85)747-00-01, 602-664-771.

****ANTWERPIA,** Belgia, Holandia, środa, piątek, sobota, niedziela, video, klima. 608-835-822, (85)662-16-00.

BELGIA Holandia Niemcy -sobota wtorek 606-379-966

BELGIA, Holandia czwartek -środa, 502-701-966.

BELGIA, Holandia wtorek, środa, sprinter,514-266-830.

BELGIA, Holandia, środa, piątek, sobota 503-136-520

SYLWESTER, 604-190-168, (87)516-52-95.

BIZNES

SPRZEDAŻ sp.z o.o. Tanio 519395616.

UŻYWANE meble sklepowe, regały metalowe od 150 zł, 603-066-067 www.mebledosklepu.pl

0001566

KREDYTY

BEZ bik-u, szybka gotówka, konsolidacja do 150 tys, dojazd do klienta, 703-803-023 (7,63/min).

KREDYTY, ubezpieczenia, fundusze. 510-026-314.

NOWOŚĆ kredyty rolnikom w znanych bankach do 400.000zł bez zabezpieczeń! Atrakcyjne warunki konsolidacji - rata niższa nawet do 50%! (85)744-58-20, 505-511-044.

PRZYDAŁABY się dodatkowa gotówka na niespodziewane zakupy?Zadzwoń 600400295

POŻYCZKI

ABSOLUTNIE atrakcyjna pożyczka chwilówka. Najniższe koszty, bez BIK-u, wypłata natychmiast, emeryci, bez ograniczeń wiekowych. Oprocentowanie wynosi 4% w skali roku. RRSO podajemy na życzenie klienta, tel. 600-700-304.

0130066

ATRAKCYJNA pożyczka. Chwilówka. Gotówka od ręki. 607-693-346.

0000665A

GOTÓWKOWE, konsolidacyjne, inne, tel. (515)048-900.

0131239C

KREDYTY dla firm, dla rolników, tel. (515)048-900.

0131239

POŻYCZKA 500 zł, natychmiastowa, całe województwo, bez zaświadczeń, tel. (85)732-30-22.

POŻYCZKA na dowolny cel, do 4000 zł, bez BiK, Dzwoń, tel. (85)742-17-51.

0129498

ROLNICTWO

KUPIĘ

********FIRMA kupi bydło pourazowe, maciory, knury. Dojazd 24 h/dobę. Teren całego Podlasia. Najwyższe ceny - płatne przy odbiorze lub po uboju., tel. 508-694-061, 507-367-541.

0000692A

******FIRMA kupi bydło wybrakowane, pourazowe, maciory knury. Odbiór z gospodarstwa. Płatne gotówką. Szybki dojazd. Najwyższe ceny. Fakura, wyrejestrowanie, 695-187-861, 669-955-408.

0002014

SKUP bydła pourazowego, macior. Dojazd 24 h. Całe Podlasie. 797-508-178.

0000682C

SKUP bydła pourazowego. od 5 zł/kg. 516-347-901.

SKUP bydła:krowy, jałówki, byki bezpośrednio do ubojni odbiór z gospodarstwa, płatność gotówką, p. Łomżyński Wysoko Mazowiecki i Zambrowski. 782-674-948.

SKUP koni rzeźnych eksportowych, 606-954-202.

0000434A

SKUP koni, źrebiąt, 603-651-516.

SPRZEDAM

CIĄGNIK 1634, 1995, 48.000 zł, tel. 505-633-305.

CIELICZKI: staropolska rasa zachowawcza, czarno-biała, pełna dokumentacja. k/Grajewa.(86) 273-14-55.

JAŁÓWKA, tel. 793-743-320.

MASZYNY rolnicze różne. Ładowarki teleskopowe. Radziłów., tel. (86) 273-63-25, 509-604-048.

MTZ Jumz Białoru Ursus Rorschrit Zetor (siłownik Orbitrola), tel. 505-693-738.

NAWOZY, węgiel. Białaszewo k/Grajewa. 516-163-909

PHU ROL-MIX oferuje jałowice hodowlane z dolewem HF oraz jałówki mięsne. Dowóz zwierząt do odbiorcy, 602-731-229, (61)437-75-27.

PRZEDSIĘBIORSTWO Holstein oferujemy jałowice wysokocielne, krowy pierwiastki HF, tel. (85)650-15-61, 600-783-948.

0124138

PRZYCZEPY wywrotki, pługi Kverneland. 602-118-639.

SIEWNIK kukurydzy, kosiarka dyskowa. 663-437-988.

SIEWNIK zbożowy Isaria 3 m, pług Kverneland 3-SK sprężynowy, kombajn Anna 2-rzędowy. 668-318-542

UŻYWANE Zetory, Ursusy, kombajny Bizon, prasy kostkujące i inne maszyny. Stawiski. Tel. 606-947-028, (86)278-51-84.

ZBIORNIK na mleko 1200l., 5500, (87)611-16-70.

ZBIORNIKI do mleka, ciągniki, belarki, inne maszyny, 504-252-839.

RÓŻNE

KUPIĘ

BRZOZA, dąb, grab, olcha, jesion, 661-921-290.

BRZOZĘ, olchę, świerk, dąb, tel. 501-179-456.

DŁUŻYCĘ, olchę, (87)566-62-93, 533-848-111.

KUPIĘ drewno papierówka, tel. 728-998-381.

ZŁOM, auta na złom, odbiór, 504-575-031.

SPRZEDAM

BRYKIET torfowy wysokokaloryczny. tel. 502-539-182.

BRZOZA opałowa, 100zł/mp., 506-085-969.

0130574

GARAŻE- blaszaki, najtaniej! Raty! www.blaszaki.com, tel. (89)542-83-71, (58)762-95-12, (18)334-08-10.

SPRZEDAM dłużycę sosnową. 609-768-969.

WĘGIEL, ekogroszek, otręby, śruta rzepakowa, tel. 86/2755-090.

0001592B

ZDROWIE

GINEKOLOG

GABINET ginekologiczny, Lipowa 6, 602-170-344.

GINEKOLOG bezzabiegowo, tel. 666-265-373.

0004528

PSYCHIATRA

ALKOHOLOWE odtrucia -codziennie (także domowe). Dr Adam Choroszucha. Podleśna 16, tel. 85/732-77-35, 502-44-55-55.

0120411C

ALKOHOLOWE odtrucia, psychiatria, uzależnienia. VIRTUS, Antoniuk Fabryczny 10. (85)661-53-33.

0129974

CENTRUM PSYCHIATRYCZNE - DR ADAM I EUGENIA CHOROSZUCHA. NERWICE, DEPRESJE, ALKOHOLOWE ODTRUCIA. ZABURZENIA SEKSUALNE. PODLEŚNA 16, TEL. 85/732-77-35.

ODTRUCIA alkoholowe -profesjonalnie, dyskretnie -także domowe. 604-847-051.

MASZYNY I URZĄDZENIA

SPRZEDAM

SPYCHARKA T-130 Staliniec, 28.000,-, 605-888-365.

USŁUGI

AUTOMOTO

AUTOHOLOWANIE 24 H, kraj, zagranica, 604-359-907.

BUDOWA, REMONT

ADAPTACJE poddaszy, tel. 603-424-784.

BUDOWA budynków, tel. 785-199-873.

KAFELKOWANIE, hydraulika, elektryka, malowanie, sufity podwieszane. Grajewo, Ełk., tel. 509-775-889.

KOMINKI -montaż, sprzedaż- tanio, 791-234-024.

MALOWANIE, szpachlowanie, 668-141-137.

MALOWANIE, szpachlowanie, remonty. 665-063-930.

POSADZKI agregatem od 9 zł/mkw, 509-894-878.

Szukasz firmy budowlanej? regiofirma.pl

POSADZKI agregatem, 508-724-359, 511-661-237.

POSADZKI agregatem. Tel. 604-400-174.

POSADZKI agregatem. Tel. 785-199-873.

RÓWNANIE ścian, malowanie, dobre ceny 723-840-667

STUDNIE abisynki, głębinowe, solidnie!, 504-320-592.

STUDNIE głębinowe tanio, sprawdź!, tel. 600-772-149.

STUDNIE, pompy ciepła. 0604-651-727.

TYNKI agregatem, Tel. 785-199-873.

CYKLINOWANIE

KOMPLEKSOWE usługi parkieciarskie, tel. 798-965-039.

0118

HYDRAULICZNE

PRZYŁĄCZA, instalacje sanitarne. 668-401-313.

STUDNIE, pompy ciepła solidnie, tel. 604-417-531.

ANTENY

SATELITARNE, montaż, naprawa, tel. 603-220-913.

MEBLE

NA wymiar łóżka z drewna, 2 l. gwarancji, 794-777-321

NAPRAWA AGD

PRALKI, lodówki, teren, 606-342-131, (85)743-18-47.

NAPRAWA RTV

NAPRAWA RTV i LCD, (85)661-76-31, 602-120-966.

OKNA I DRZWI

ATESTOKNA tanio. Handlowa 7. (85)652-70-71.

0129267

OKNA PCV posezonowa wyprzedaż, profesjonalny montaż, (85)746-14-46, 600-380-772, 602-488-413.

OKNA, drzwi, solidnie. www.atros.pl, (85)744-42-22.

REGULACJA, uszczelnianie okien PCV, 600-380-772

DACHY

PAPĄ termozgrzewalną, solidnie, 516-321-649.

0101904

ŚLUSARSKIE

BALUSTRADY, usługi ślusarskie, 509-996-538.

KOWALSTWO, balustrady, ogrodzenia, (85)741-96-56.

TRANSPORT

AUTOLAWETA do 4t. 601-735-558.

INNE

ODNAWIANIE odzieży skórzanej, (85)653-27-78.

ODŚNIEŻANIE dachów, parkingów, inne. 506-920-373.

ODŚNIEŻANIE DACHÓW, PLACÓW!!! 604-590-996.

ODŚNIEŻANIE dachów, tel. 664-049-942.

MATRYMONIALNE

BIURA MATRYMONIALNE

BIURO „Mariaż". 604-167-379, (85)675-13-15.

Biuro Ogłoszeń Online

Nadaj drobne przez internet

www.wspolczesna.pl/nadaj

ZLEĆ OGŁOSZENIE DROBNE

do Gazety Współczesnej

SMS-em

Jak zlecić ogłoszenie?

1. Wpisz w telefonie komórkowym dowolnej sieci SMS-a z treścią ogłoszenia. Zacznij od podania kodu złożonego z nazwy naszej gazety, czyli WSP i numeru rubryki, w której ma się znaleźć ogłoszenie, np. 01, a dalej - po kropce - jego treść. Całość powinna wyglądać tak (prosimy nie używać polskich znaków): **WSP09.Kupie mieszkanie, tel. 123456**
2. Wyślij SMS-a z treścią ogłoszenia pod numer 91968. Każdorazowe przesłanie SMS wiąże się z naliczeniem opłaty przez operatora w wysokości **23,18 PLN z VAT** (19 PLN + VAT).
3. Otrzymasz potwierdzenie przyjęcia ogłoszenia z naszego Biura Reklamy, które sprawdzi czy jest ono zgodne z zasadami określonymi w regulaminie
4. Twoje ogłoszenie znajdzie się w Gazecie Współczesnej w najbliższym możliwym terminie.
5. Wiadomość SMS pod numer 91968 może być przesłana przez Ogłoszeniodawcę raz na 15 minut.
6. Dozwolona liczba znaków w SMS-ie (wraz ze spacjami i interpunkcją) nie może przekroczyć 130 znaków.
7. Regulamin wysyłania i publikowania ogłoszeń przez SMS dostępny jest na stronie internetowej www.wspolczesna.pl



Wykaz rubryk - ogłoszeń SMS

01 Praca/zatrudnię	08 Nieruchomości/sprzedam	15 Turystyka	22 Różne/inne
02 Praca/szukam pracy	09 Nieruchomości/kupię	16 Zwierzęta	23 Maszyny i urządzenia
03 Automoto/kupię	10 Nieruchomości/poszukuję	17 Biznes	24 Materiały budowlane
04 Automoto/sprzedam	11 Nieruchomości/zamienię	18 Rolnictwo/sprzedam	25 Życzenia
05 Automoto/inne	12 Nieruchomości/wynajmę	19 Rolnictwo/kupię	26 Zakupy
06 Automoto/inne	13 Nieruchomości/stancje	20 Różne/sprzedam	27 Zdrowie
07 Nauka	14 Komputery	21 Różne/kupię	28 Usługi

INFORMACJA O OCHRONIE DANYCH OSOBOWYCH

Media Regionalne Spółka z o.o. informuje, że dane osobowe Ogłoszeniodawców (osób fizycznych) są przetwarzane przez wydawcę „Gazety Współczesnej" wyłącznie w celu wykonania zlecenia publikacji ogłoszeń i reklam, wystawienia faktury VAT i sprawozdawczości finansowej. Dane osobowe nie są udostępniane osobom trzecim ani przetwarzane w innych celach. Ogłoszeniodawcy mają prawo do wglądu i poprawiania danych.

KUPON NA OGŁOSZENIE DROBNE GAZETA WSPÓŁCZESNA

wyd. codzienne - jedna linia: **5,50 zł**, wyd. magazynowe - jedna linia: **11 zł**

łącznie z adresem (telefonem)

W jednej linii ogł. mieści się około 47 znaków (w pierwszej linii 43 znaki).
Za znak uważa się każdą literę, cyfrę, przerwę między wyrazami, nawias, znak interpunkcyjny.
Zapis numeru tel. (0-00)000-00-00, kom. 0-000-000-000

Ilość publikacji

wyd. zwykłe	wyd. magazynowe
1 linia	
☐ x 5,50,-	☐ x 11,00,-
2 linie	
☐ x 11,00,-	☐ x 22,00,-
3 linie	
☐ x 16,50,-	☐ x 33,00,-

dane klienta: _____

adres, kod pocztowy: _____

Upoważniam Media Regionalne Sp. z o.o. do wystawiania faktur bez mojego podpisu.

1. Kupony przyjmują nasze biura ogłoszeń i współpracujące agencje (adresy w gazecie). Kupon wraz z dowodem wpłaty na konto w Deutsche Bank Polska SA nr 78188000090000001101214002 można również przesłać pod adresem: Gazeta Współczesna, 15-419 Białystok, ul. Św. Mikołaja 1 z dopiskiem Biuro Ogłoszeń.
2. Publikacja pierwszego ogłoszenia nie później niż w ciągu 7 dni od daty otrzymania kuponu.
3. Wydania codzienne gazety: poniedziałek - czwartek, wydanie magazynowe: piątek.
4. W cenę został wliczony podatek VAT 22%.
5. Ważne są tylko kupony wycięte z gazety.

Podane dane osobowe będą przetwarzane przez Media Regionalne Sp. z o.o. wyłącznie dla potrzeb realizacji zamówienia.

Zakreśl wybraną rubrykę

- ☐ UBEZPIECZENIA
- ☐ NAUKA
- ☐ TURYSTYKA
- PRACA: ☐ zatrudnię ☐ szukam pracy
- AUTO MOTO: ☐ kupię ☐ sprzedam ☐ naprawy ☐ autoalarmy ☐ inne
- ROLNICTWO: ☐ kupię ☐ sprzedam
- ZAKUPY: ☐ hurtownie ☐ sklepy ☐ producenci ☐ antykwariaty
- USŁUGI: ☐ budowa, remont ☐ AGD, RTV ☐ transport ☐ inne ☐ MEBLE
- NIERUCHOMOŚCI: ☐ kupię ☐ sprzedam ☐ poszukuję ☐ zamienię ☐ wynajmę ☐ stancje
- ☐ ZWIERZĘTA
- ☐ BIZNES
- RÓŻNE: ☐ kupię ☐ sprzedam ☐ inne
- ☐ KOOPERACJA
- ☐ HYDRAULIKA

GAZETA WSPÓŁCZESNA
OGŁOSZENIA I REKLAMY PRZYJMUJĄ

- **Augustów**, ul. 3 Maja 4, tel. 87 643-19-97 - Studio Reklamy „PERFEKT”
- **Augustów**, ul. Żabia 3a, tel. 87 643-06-72 - „THEO”
- **Białystok**, ul. Św. Mikołaja 1, tel. 85 748-74-30, 85 745-59-87, fax 85 748-74-32, 85 745-59-07 - Biuro Ogłoszeń „GW”
- **Bielsk Podlaski**, ul. Mickiewicza 60, tel./fax 85 730-19-20 - „ABA PLUS” Antoni Murawski
- **Ełk**, ul. Pułaskiego 24, tel./fax 87 610-85-05, - Oddział „GW”
- **Grajewo**, ul. W. Polskiego 6 lok. 25, tel./fax 86 272-89-15 - Oddział „GW”
- **Hajnówka**, ul. 3 Maja 45, tel./fax 85 682-46-03, 682-33-77 - „SOBEX NOWY”
- **Łomża**, ul. Dmowskiego 1E, tel. 86 216-64-64, fax 86 216-56-97, - Oddział „GW”
- **Łomża**, ul. Stary Rynek 13, tel. 86 216-74-44, fax 86 216-71-07 - TV ŁOMŻA
- **Mońki**, ul. Białostocka 29, tel. 85 716-21-91 - „KURIER”
- **Olecko**, ul. Zielona 37, tel./fax 87 520-02-30 - „WIR”
- **Ostrów Mazowiecka**, ul. Pocztowa 3, lok. 5, tel. 29 642-80-34 - „TYGODNIK OSTROŁĘCKI” - wydanie ostrowskie
- **Sokółka**, Os. Centrum 21, tel. 85 711-25-28 - „BIURO USŁUG DORADCZYCH”
- **Suwałki**, ul. Mickiewicza 5, lok. 2, tel./fax 87 566-57-26 - Oddział „GW”
- **Wysokie Mazowieckie**, ul. Długa 22, tel./fax 86 275-24-08, „VIDKING”
- **Zambrów**, al. Wojska Polskiego 22, tel./fax 86 271-25-25 - „GLOBTOUR”

oraz nasi przedstawiciele handlowi Białystok tel. 85 748-74-41 do 44.

Przetargi i komunikaty
teraz także w Internecie!



wszystko w jednym miejscu:
www.podlaskie.strefabiznesu.pl
STREFABIZNESU
LOKALNY PORTAL PRZEDSIĘBIORCÓW

PODZIĘKOWANIA

Wszystkim, którzy oddali na mnie
Swój Głos 21.11.2010
w wyborach
do Rady Miejskiej Białegostoku,
serdecznie dziękuję.
Z poważaniem
Sławomir Nazaruk

R13172310W01

SZAFY INDECO

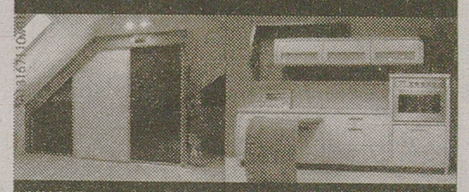

KUCHNIE • GARDEROBY • POKOJE DZIECIĘCE
IMEX www.imex.bialystok.pl
Wasilkowska 22c, tel. 675 01 90
Hurtowa 9, tel. 742 66 70
Sokółka, Grodzieńska 37 (IIp.)
wejście z tyłu budynku
tel. 515 32 00 09, 512 04 30 22
MEBLE DO WŁASNEGO MONTAŻU

Posezonowa wyprzedaż maszyn rolniczych



JOHN DEERE
Ostatnie ciągniki można jeszcze nabyć z dopłatą 50 groszy do 1 euro
Fricke
11-700 Mrągowo, ul. Przemysłowa 6, tel. 89/741-29-74
19-300 Ełk, ul. Suwalska 86, tel./fax 87/610-02-17

ALTRAD SPOMASZ SPÓŁKA AKCYJNA
w Białymstoku ul. Nowosielska 6
ogłasza przetarg na sprzedaż n/w samochodów:

Lp.	Nazwa samochodu	Rok produkcji	Przebieg km	Uwagi
1.	Fiat Uno Van 1.0 KAT.	1996	304960	
2.	Fiat Panda 1,1 KAT.	2004	275668	
3.	KIA Clarus 1.8 KAT	1998	423317	uszkodzony tył pojazdu
4.	Polonez Caro 1.6 KAT	1995	57571	przystosowany do zasilania gazem
5.	Jelcz C317 D	1979	18778	
6.	Lublin 3302/11	1997	339550	

oraz
1. Naczepa niskopodłogowa ZREMB N-162 - rok produkcji 1977
Oferty proszę składać do dnia 10 grudnia 2010 roku.
Osoba do kontaktu: Marek Puchłowski
· telefon kom.512278798
· e –mail m.puchlowski@altradspomasz.pl

R13201610W01

OGŁOSZENIE

Samodzielny Zespół Publicznych Zakładów Opieki Zdrowotnej im. dr Józefa Psarskiego w Ostrołęce 07-410 Ostrołęka Al. Jana Pawła II 120A., tel. 29 765-21-22; fax. 29 760-45-69 informuje

o przesunięciu terminu składania ofert na udzielenie zamówienia na świadczenia zdrowotne z zakresu konsultacji neurochirurgicznych

termin składania ofert z dnia 3.12.2010 r. przesuwa się na dzień 10.12.2010 r. do godz. 12.00.
Rozpoczęcie części jawnej konkursu z udziałem oferentów nastąpi w dniu 10.12.2010 r. o godz. 14.00 w siedzibie Samodzielnego Zespołu Publicznych Zakładów Opieki Zdrowotnej im. dr Józefa Psarskiego w Ostrołęce, Al. Jana Pawła II 120A. w sali nr 207.
Rozstrzygnięcie konkursu nastąpi w dniu 10.12.2010 r.

R20121OW02

www.kobietaprzedsiebiorcza.eu
KOBIETA PRZEDSIĘBIORCZA
Dotacje na rozpoczęcie działalności gospodarczej
REKRUTACJA DO PROJEKTU od 15.12.2010r. do 31.12.2010r.

Dokumenty rekrutacyjne do pobrania:
www.kobietaprzedsiebiorcza.eu

Forum Inicjatyw Rozwojowych
BIURO PROJEKTU
Forum Inicjatyw Rozwojowych
ul. Warszawska 34, III p., lok. 10
15-077 Białystok, tel./fax. 85 664-21-68
Agencja Zatrudnienia nr 5972

KAPITAŁ LUDZKI NARODOWA STRATEGIA SPÓJNOŚCI
CZŁOWIEK - NAJLEPSZA INWESTYCJA
UNIA EUROPEJSKA EUROPEJSKI FUNDUSZ SPOŁECZNY
Projekt współfinansowany ze środków Unii Europejskiej w ramach Europejskiego Funduszu Społecznego

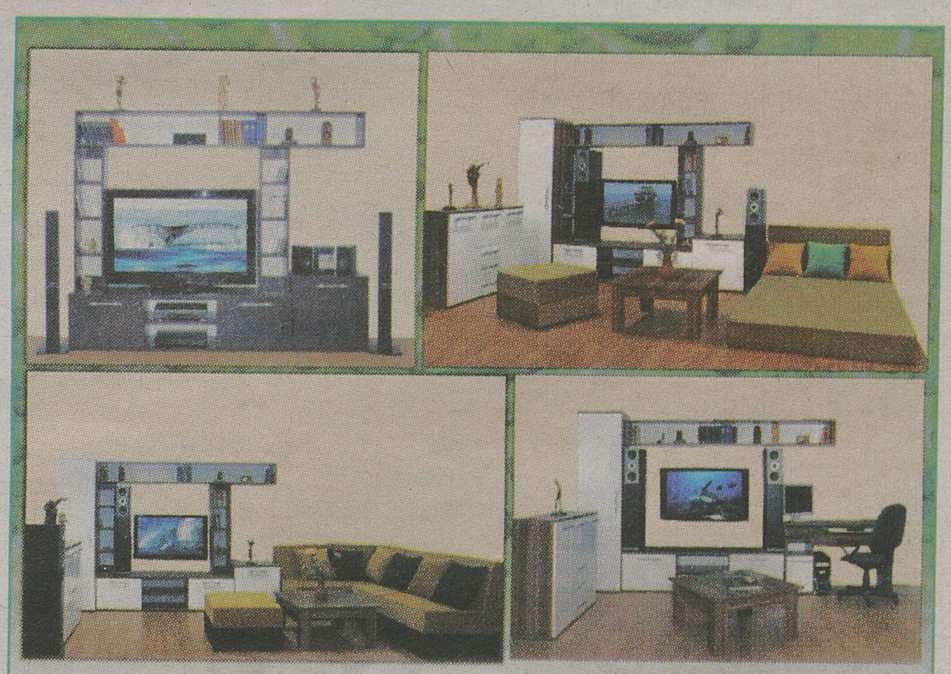

MOŻEMY WYKONAĆ INNY RODZAJ FRONTÓW LUB KORPUSÓW W ZALEŻNOŚCI OD POSIADANYCH KOLORÓW

MEBLET SUWAŁKI

15-703 **BIAŁYSTOK**
UL. ZWYCIĘSTWA 8 (BAZAR MADRO)
TEL. 85 651 27 11

15-113 **BIAŁYSTOK**
UL. GEN. WŁADYSŁAWA ANDERSA 40,
HALA NR 1, BOKS NR 12 (GIEŁDA TOWAROWA)
TEL. 85 651 04 88

16-400 **SUWAŁKI**
UL. 1 MAJA 12
TEL. 87 566 77 30

16-300 **AUGUSTÓW**
UL. RYNEK ZYGMUNTA AUGUSTA
NR 28 LOK IIIC
TEL. 87 643 04 97

19-500 **GOŁDAP**
UL. ŻEROMSKIEGO 13
TEL. 87 610 17 10

15-150 **SUCHOWOLA**
UL. AUGUSTOWSKA 59
TEL. 85 712 45 17

A13226310w01

R13151OW04

BIAŁYSTOK

TELEFONY DYŻURNE

Pogotowie Ratunkowe - 9790, 999, 0-85-65-26-714; Policja - 997; **Straż Pożarna** - 998; **Pogotowie Gazowe** - 992; **Pogotowie Ciepłownicze** - 993; **Pogotowie Energetyczne** - 991; **Pogotowie Wodno-Kanalizacyjne** - 994; **Pogotowie Weterynaryjne** - 9283; **Pogotowie Opiekuńcze** - 85-741-68-46; **Informacja Medyczna** - 9439; **Łączenie Międzynarodowe** - 9051; **Łączenie Międzymiastowe** - 9050; **Biuro Numerów** - 118913; **Straż Miejska - dyżurny** - 85-742-93-58, 85-742-93-59; **Biuro Napraw Telefonów** - 9393; **Informacja o Usługach** - 9434.

SŁUŻBA ZDROWIA

Informacja Medyczna - 19439; **Ambulatorium Pogotowia**, ul. Polska 89; Pediatryczne - czynne w dni robocze w godz. 19-7, w wolne soboty w godz. 15-7, w niedziele i święta w godz. 7-7. - **Internistyczne** - czynne codziennie przez całą dobę. **Gabinety zabiegowe:** - Internistyczny dla dorosłych - czynny codziennie przez całą dobę. - **Gabinet dla dzieci** - czynny w dni robocze w godz. 19-7, w wolne soboty w godz. 15-7, w niedziele i święta w godz. 7-7. - **Ambulatorium Chirurgiczne dla dorosłych**, ul. Białówny 11, tel. 85-746-00-10. - **Ambulatorium Chirurgii Dziecięcej**, ul. Wołodyjowskiego 3a, tel. 85-742-59-60. **„Hospicjum" Dom Opatrzności Bożej**, ul. Świętojańska 1c, tel. 85-74-15-607 - czynny cała dobę.

DYŻURY NOCNE APTEK (całodobowo)

ul. Suraska 2, tel. 85-742-04-53, ul. Mickiewicza 27, tel. 85-73-23-024.

SZPITALE DYŻURY CODZIENNE

Wojewódzki Szpital Zespolony im. J. Śniadeckiego, ul. M. Skłodowskiej-Curie 26, tel. centr. 85-74-88-100 - dyżuruje rehabilitacja oraz oddziały dziecięce: chirurgia, reanimacja, laryngologia. **Wojewódzki Szpital Specjalistyczny im. K. Dłuskiego**, ul. Żurawia 14, tel. 85-7409-500 dyżurują oddziały dla dorosłych: neuroinfekcji i chorób pasożytniczych (tel. 85-7409-518), dermatologiczno-wenerologiczny (tel. 85-74-09-565 lub 85-74-09-575), obserwacyjno-zakaźny (tel. 85-7409-478), chorób wątroby (tel. 85-7409-488), stacja dializ (tel. 85-7409-471); dla dzieci - choroby płuc i gruźlicy dla dzieci (tel. 85-7409-507). **Klinika Perinatologii i Położnictwa SPSK AM**, ul. M. Skłodowskiej-Curie 24, tel. 85-742-11-48 - dyżuruje położnictwo. **Białostocki Ośrodek Onkologiczny**, ul. Ogrodowa 12, tel. cent. 85-66-46-711.

OSTRE DYŻURY

REHABILITACJA - **SP ZOZ Wojewódzki Szpital Zespolony.**

CHIRURGIA I ORTOPEDIA, LARYNGOLOGIA, OKULISTYKA, KARDIOLOGIA (OIOK), POŁOŻNICTWO I GINEKOLOGIA, KARDIOLOGIA INWAZYJNA - **SP Szpital Kliniczny, tel. 85-746-80-00.**

GRUŹLICA DOROSŁYCH - TEL. 85 740 95 26. ZAKAŹNY DOROSŁYCH - 85 740 94 78, 85 740 94 77, NEFROLOGIA - 85 740 94 60, DERMATOLOGIA - 85 740 95 75, GRUŹLICA DZIECIĘCA - 85 740 95 05, 85 740 95 07. DZIECIĘCE: ONKOLOGIA, REANIMACJA, OTOLARYNGOLOGIA, OKULISTYKA, CHIRURGIA, ORTOPEDIA - **Wojewódzki Szpital Specjalistyczny im. K. Dłuskiego, ul. Żurawia 14.**

DZIECIĘCE: ONKOLOGIA, REANIMACJA, DZIECIĘCE: OTOLARYNGOLOGIA, REANIMACJA, OKULISTYKA, CHIRURGIA, ORTOPEDIA, DZIECIĘCE: WEWNĘTRZNY, NEUROLOGIA, DZIECIĘCY OBSERWACYJNO-ZAKAŹNY - **Samodzielny Dziecięcy Szpital Kliniczny, ul. Waszyngtona 17, Izba Przyjęć, tel. 85-745-07-47.**

CHOROBY WEWNĘTRZNE - **Samodzielny Szpital Miejski im. PCK.**

NEUROLOGIA - **SP Psychiatryczny ZOZ w Choroszczy.**

REANIMACJA - **ZOZ MSWiA.**

KINA > BIAŁYSTOK

FORUM

(tel. 85-742-23-70) Białystok, ul. Legionowa 5

tytuł	godzina
Nowe Horyzonty Edukacji Filmowej: Jabłko Adama, godz. 9.00, bilety: 8 zł, przed projekcją prelekcja, po projekcji dyskusja.	
Międzynarodowy Festiwal Filmów Krótkometrażowych Żubroffka: Blok konkursowy Okno na Wschód, godz. 18, wstęp wolny.	
Międzynarodowy Festiwal Filmów Krótkometrażowych Żubroffka: Spięty - koncert, godz. 20.30, bilety: 15 zł w przedsprzedaży, 20 zł w dniu koncertu.	

KINO HELIOS

Galeria Biała, ul. Czesława Miłosza 2, (tel. 85 710 81 90), www.heliosnet.pl

Pogrzebany, godz. 14.45, 19.30.	
Maczeta, godz. 13.45, 15.45, 17.45, 19.45, 21.45.	
Zaplątani 3D, godz. 9.00, 11.15, 13.30, 15.45, 18.00, 20.15.	
Harry Potter i Insygnia Śmierci cz. 1 (dubbing), godz. 9.30, 11.30, 12.30, 14.30, 15.30, 17.30, 20.30.	
Harry Potter i Insygnia Śmierci cz. 1 (napisy), godz. 18.30, 21.30.	
Dla niej wszystko, godz. 12.15, 16.45, 21.45.	
Ostatni egzorcyzm, godz. 12.45, 14.45, 20.45.	
Skrzydlate świnie, godz. 10.30, 16.30.	
Amerykanin, godz. 21.15.	
Zanim odejdą wody, godz. 18.45.	
Śniadanie do łóżka, godz. 11.00, 13.00, 15.00, 17.00, 19.00, 21.00.	
Śluby panieńskie, godz. 10.00.	
Mysi agenci, godz. 9.45, 11.45, 13.30, 17.15.	
Zakochany Wilczek, godz. 9.30, 11.30, 15.15, 19.15.	
Żółwik Sammy, godz. 9.45.	

Bilety: pn.-czw. normalny - 18 zł, ulgowy - 16 zł, pt.-ndz. normalny - 21 zł, ulgowy - 18 zł.

KINO HELIOS

Galeria Alfa, ul. Świętojańska

Premiery w 3D:	
Zaplątani 3D, godz. 9.30, 11.45, 14.00, 16.15, 18.30, 20.45.	
Premiery:	
Joanna, godz. 9.30, 11.30, 14.15, 19.00, 21.15.	
Łatwa dziewczyna, godz. 11.45, 13.45, 15.45, 17.45, 20.00, 22.00.	
Maczeta, godz. 12.15, 16.15, 18.15, 20.15, 22.15.	
Filmy tygodnia:	
Harry Potter i Insygnia Śmierci cz. 1, godz. 9.00, 12.00, 15.00, 18.00, 21.00.	
Niepowstrzymany, godz. 13.00.	
Śniadanie do łóżka, godz. 13.30, 15.30, 17.30, 19.30, 21.30.	
Śluby Panieńskie, godz. 10.00.	
Zemsta futrzaków, godz. 9.45.	
Filmy dla dzieci:	
Zakochany Wilczek, godz. 9.15, 11.00, 13.00, 15.00, 17.00.	
Żółwik Sammy, godz. 11.00.	

Bilety: pn.-czw. normalny - 18 zł, ulgowy - 16 zł, pt.-ndz. normalny - 21 zł, ulgowy - 18 zł.

TEATRY > BIAŁYSTOK

BIAŁOSTOCKI TEATR LALEK, ul. Kalinowskiego 1, 742-50-31, www.btl.bialystok.pl

Pan Brzuchatek, godz. 9.15.

TEATR DRAMATYCZNY im. Aleksandra Węgierki, ul. Elektryczna 12, tel. 85 74 99 196 sekretariat@dramatyczny.pl

Pinokio, godz. 10.00. Scena: duża. Cena: bilet normalny 16 zł, ulgowy 13 zł. Czas trwania spektaklu: 100 min. z przerwą.

Trzy razy łóżko - spektakl zarezerwowany, godz. 19.00. Scena: duża. Cena: bilet 30 zł. Czas trwania spektaklu: 70 min.

KINA > BIAŁOSTOCCZYZNA

kino	tytuł	godzina
Sokółka SOKÓŁ	RED	brak
Międzyrzec Podl. SŁAWA	Zemsta futrzaków	brak

KINA > SUWALSZCZYZNA

kino	tytuł	godzina
Suwałki CINEMA LUMIERE	Maczeta	12.00, 14.15, 18.30, 20.45
	Skrzydlate świnie	20.30
	Śniadanie do łóżka	16.30
	Zaplątani 3D	11.30, 13.45, 16.00, 18.15
	Harry Potter i Insygnia Śmierci cz. 1 (dubbing)	11.45, 14.30, 17.30
	Harry Potter i Insygnia Śmierci cz. 1 (napisy)	20.15
Augustów ISKRA	Harry Potter i Insygnia Śmierci cz. 1	18.00, 13 i 15 zł

KINA > MAZURSKIE

kino	tytuł	godzina
Ełk POLONIA	Śniadanie do łóżka	20.00
	Zaplątani	14.00, 16.00, 18.00

KINA > ŁOMŻYŃSKIE

kino	tytuł	godzina
Łomża MILLENIUM	Harry Potter i Insygnia Śmierci cz. 1	14.00, 16.45, 19.30

KINA > OSTROŁĘCKIE

kino	tytuł	godzina
Ostrołęka Jantar	Żółwik Sammy: w 50 lat dookoła świata	15.00, 16.30
	RED	18.00
	Śniadanie do łóżka	20.00



▲ **Zanim odejdą wody**
Komedia, USA, 2010
▲ **reż.: Todd Phillips**
▲ **wyk.:** Robert Downey Jr.,
Peter Highman ma zostać ojcem - już za pięć dni. Peter pragnie towarzyszyć żonie podczas porodu. Jednak jego plany legną w gruzach, kiedy spotka początkującego aktora, który nakłania go do towarzyszenia w podróży autostopem.
▲ **Kino:** Helios w galerii Biała w Białymstoku, Cinema Lumiere w Suwałkach.



▲ **Red**
Akcja, komedia, USA, Kanada, 2010
▲ **reż.: Robert Schwentke**
▲ **wyk.:** Bruce Willis,
Historia emerytowanego agenta CIA, którego spokojną egzystencję zakłóca zawodowy zabójca. Kiedy jego tożsamość zostaje odkryta, i on musi odkryć, kto próbuje go zniszczyć....
▲ **Kino:** Helios w Białymstoku, Iskra w Augustowie, Dom Kultury w Gołdapii.



▲ **Zakochany wilczek**
Animacja, USA/Indie, 2010
▲ **reż.: Anthony Bell, Ben Gluck**
Ona jest samicą - wysportowana, zdyscyplinowana. On uwielbia żarty i wygłupy. Kiedy jednak oba wilczki zostają porwane przez strażników rezerwatu, muszą nauczyć się przezwyciężyć dzielące je różnice charakteru.
▲ **Kino:** Helios w Białymstoku, Cinema Lumiere w Suwałkach, Iskra w Augustowie, Millenium w Łomży, Jantar w Ostrołęce.



▲ **Skrzydlate świnie**
Obyczajowy, Polska, 2009
▲ **reż: Anna Kazejak-Dawid**
▲ **wyk.:** Paweł Małaszyński,
Gdy pewnego dnia lokalny klub sportowy wypada z ligi, życie czwórki głównych bohaterów wywraca się do góry nogami. Oskar zostanie zmuszony do założenia garnituru i przyjęcia posady od miejscowego bossa...
▲ **Kino:** Helios w galeii Biała w Białymstoku.



▲ **Śluby panieńskie**
Komedia, Polska, 2010
▲ **reż:.: Filip Bajon**
▲ **wyk.:** Anna Cieślak, ,
Ekranizacja „Ślubów panieńskich" Fredry. Historia Klary i Anieli, które postanowiły nigdy nie wyjść za mąż oraz starających się o ich względy mężczyzn.
▲ **Kino:** Helios w Białymstoku, Wrzos w Kolnie, Dom Kultury w Łosicach, Łabędź w Rynie,



▲ **Charlie St Cloud**
Fantasy, USA, Kanada, 2010
▲ **reż:.: Burr Steers**
▲ **wyk.:** Zac Efron, Kim Basinger,
Charlie po śmierci młodszego brata zaczyna pracę na cmentarzu, na którym pochowano brata. Wieczorami spotyka tam zmarłego chłopca i mogą cieszyć się swoim towarzystwem. Pewnego dnia w życiu bohatera pojawia się dziewczyna...
▲ **Kino:** Helios w Białymstoku.

BIAŁOSTOCCZYZNA

SŁUŻBA ZDROWIA

BIELSK PODLASKI Szpital, ul. Kleszczelowska 1, izba przyjęć - tel. (85) 833-27-50. **CZARNA BIAŁOSTOCKA** Przychodnia Rejonowa, ul. Torowa 1, tel. 85-710-19-99, 85-710-39-03. **HAJNÓWKA SPZOZ**, ul. Lipowa 190, fax 85-684-26-79, **Centralna Izba Przyjęć**, tel. 85-682-92-47, **ŁAPY** Szpital, Korczaka 23, tel. 85-715-28-36, 85-715-28-31; SPZOZ, Korczaka 2, 85-715-28-32, 85-715-28-33. **MOŃKI** Pogotowie, tel. 85-716-23-67; SP ZOZ centrala: 85-716-24-07, 85-716-25-52, 85-716-25-92, 85-716-26-50; **SOKÓŁKA** SPZOZ, ul. Sikorskiego 40, tel. 85-722-04-63; Niepubliczny ZOZ Przychodnia nr 1-„Medyk", ul. Piłsudskiego 9a, tel. 85-711-26-69; Niepubliczny Pielęgniarski ZOZ „Panaceum", ul. Piłsudskiego 9a, tel. 85-711-26-69; Niepubliczny Zakład Medycyny Szkolnej „SZKOL-MED", ul. Mickiewicza 2a, tel. 85-711-25-74; Niepubliczny ZOZ Przychodnia Stomatologiczno-Lekarska E&B Falkowscy, ul. Piłsudskiego 9a, tel. 85-711 90 66; Niepubliczny ZOZ „VITA" SC, ul. Sikorskiego 40, tel. 85-722-05-07; Niepubliczny ZOZ „PRO-MED", ul. Sikorskiego 40, tel. 85-722-04-72. **SIEMIATYCZE** SPZOZ, ul. Szpitalna 8, tel. 85-655-22-00, **SUPRAŚL** Przychodnia Rejonowa, ul. Dolna 2, tel. 85-718-35-23. **WASILKÓW** Przychodnia Rejonowa, ul. Kryńska 32, tel. 85-716-53-33.

TELEFONY ALARMOWE

HAJNÓWKA Policyjny telefon zaufania, tel. 85-682-50-55, **MOŃKI** Policja 997, tel. 85-716-22- 81. **SOKÓŁKA** Komenda Powiatowa Policji, tel. 85-711-02-12; Komenda Powiatowa Państwowej Straży Pożarnej, tel. 85-711-22-54.

RZECZNIK PRAW KONSUMENTA

BIELSK PODLASKI tel. 85-730-81-10 w. 42. **HAJNÓWKA** tel. 85-682-27-18 w. 112. **MOŃKI** tel. 85-716-61-00. **SIEMIATYCZE** tel. 85-655-27-11 w. 330. **SOKÓŁKA** tel. 85-711-08-76.

SUWALSZCZYZNA

TELEFONY INFORMACYJNE

AUGUSTÓW Informacja kolejowa 94-36; Informacja autobusowa 87-643-36-49; **SUWAŁKI** Informacja kolejowa 94-36; Informacja autobusowa 87-566-27-63; Biuro numerów 87-567-96-90; Biuro napraw telefonów 9696 (os. Północ), 914 (centrum).

TELEFONY ALARMOWE

AUGUSTÓW Policja 87-643-93-33; Straż Pożarna 998; Pogotowie Ratunkowe 999 lub 87-643-29-99; Pogotowie Energetyczne 991; SEJNY Policja 87-516-20-63; Straż Pożarna 998; Pogotowie Ratunkowe 999 albo -87-516-20-09; Pogotowie Energetyczne 87-516-20-87; Telefon Zaufania 87-517-33-33;

SUWAŁKI Policja 87-567-24-03; Straż Pożarna 87-567-82-09; Pogotowie Ratunkowe 999 albo 87-567-25-70; Pogotowie Ciepłownicze 87-566-42-56; Pogotowie Drogowe 87-566-42-87; Pogotowie Energetyczne 991; Pogotowie Gazowe 992; Pogotowie Opiekuńcze 87-566-25-9; Telefon Zaufania 988 albo 87-566-25-40.

ŁOMŻYŃSKIE

TELEFONY ALARMOWE

Pogotowie Ratunkowe - 999; Policja - 997, oficerowie dyżurni policji: **Grajewo** - 86-272-22-21, **Kolno** - 86-278-27-25, **Łomża** - 86-316-54-61, **Wysokie Mazowieckie** - 86-275-22-11, **Zambrów** - 86-271-23-01, Straż Pożarna - 998, Pogotowie Gazowe - 992, Pogotowie Ciepłownicze - 993, Pogotowie Energetyczne - 991, Pogotowie Wodno-Kanalizacyjne - 994, Pogotowie Drogowe - 96-37, Pogotowie Weterynaryjne - 983, Pogotowie Opiekuńcze 86 216-64-39; Telefon Zaufania AA 86- 215 07 77.

TELEFONY INFORMACYJNE

Biuro Napraw Telefonów - 96-96, Informacja PKP: **Grajewo** - 86-272-35-85, **Szepietowo** - 275-18-22, Informacja PKS: **Grajewo** - 86-272-25-01, **Kolno** - 86-278-23-55, **Łomża** - 86-218-55-54, **Wysokie Mazowieckie** - 86-275-21-44, **Zambrów** - 86-271-31-97.

SŁUŻBA ZDROWIA

Pogotowie Ratunkowe: **CIECHANOWIEC**, tel. 86-277-19-99; **GRAJEWO**, tel. 86-272-27-00; **KOLNO**, 86-278-21-09; **ŁOMŻA**, centrala - 86-216-62-15; **ZAMBRÓW**, tel. 86-271-28-27.

APTEKI

ŁOMŻA, Apteka leków gotowych i recepturowych, ul. ks. Anny 2, tel. 86-219-89-28, czynna pn.-sob. 9-19, niedz. 9-16. Apteka „MEDICA" - leki gotowe, recepturowe, termokosmetyki: ul. Kazańska 6/2, tel. 86-216-80-89, czynna poniedziałek-piątek, godz. 9-19, sobota, godz. 9-15.

MAZURSKIE

TELEFONY ALARMOWE

Pogotowie Ratunkowe 999; Policja 997; Straż Pożarna 998; Pogotowie Gazowe 992; Pogotowie Ciepłownicze 993; Pogotowie Energetyczne 991; Pogotowie Wodno-Kanalizacyjne 994; Pogotowie Drogowe 954.

SŁUŻBA ZDROWIA

Ełk Mazurskie Centrum Zdrowia, ul. Baranki 24, Izba Przyjęć, tel. 87-620-95-12, Pogotowie Ratunkowe, ul. Baranki 24, tel. 87-620-22-22, Ambulatorium Chirurgiczne, ul. Baranki 24, tel. 87-620-95-12, Szpital Wojskowy, ul. Kościuszki 28, tel. 87-621-67-10, Pogotowie Ratunkowe, ul. Toruńska 6a, tel. 87-610-22-22.

GIŻYCKO Szpital Powiatowy, ul. Warszawska 41, tel. 87-428-52-71; Pogotowie Ratunkowe, ul. Bohaterów Westerplatte 4, tel. 87-428-55-55.

GOŁDAP Szpital Miejski, ul. Słoneczna 7, tel. 87-615-02-75; Pogotowie Ratunkowe, ul. Słoneczna 9, tel. 87-615-02-75. OLECKO Szpital Powiatowy, ul. Gołdapska 1, tel. 87-520-22-95; Pogotowie Ratunkowe, ul. Gołdapska 1, tel. 999.

TELEFONY INFORMACYJNE

Biuro napraw telefonów 9696; Informacja PKP 9436; Informacja PKS: w **Ełku** 87-610-33-52, w Giżycku 87-428-50-87, w **Gołdapi** 87-615-02-94, w **Olecku** 87-520-26-13; w **Węgorzewie** 87-427-25-51.

TELEFON ZAUFANIA

EŁK - 87-621-64-44; **GIŻYCKO** - 87-428 2-73.

RZECZNIK PRAW KONSUMENTÓW

EŁK Powiatowy Rzecznik Praw Konsumentów, tel. 87-621-83-22. **OLECKO** Powiatowy Rzecznik Praw Konsumentów, tel. 87-520-24-75 wew. 7.

OSTROŁĘCKIE

TELEFONY ALARMOWE

OSTROŁĘKA Pogotowie Ratunkowe 999, 29-764-35-44; Policja 997; Straż Pożarna 998; Pogotowie Gazowe 992; Pogotowie Ciepłownicze 993; Pogotowie Energetyczne 991; Pogotowie Wodno-Kanalizacyjne 994.

TELEFONY INFORMACYJNE

Informacja PKP 29-760-26-81; Informacja PKS 29-764-41-88.

RZECZNIK PRAW KONSUMENTÓW

Ostrołęka - 29-764-20-79.

TELEFON ZAUFANIA

Dla skłóconych małżeństw (0-xxxx-22) 29-728-64-35; Niebieska Linia dla ofiar przemocy w rodzinie 0-800-12-00-02; Pomarańczowa Linia 0-800-14-00-68.

SŁUŻBA ZDROWIA

OSTROŁĘKA Informacja Pogotowia 29-764-35-44.

RADIO

> JARD

Wiadomości od 7.00 - 22.00 na 5 minut przed pełną godziną; Prognoza pogody. o równej godzinie (przez całą dobę) Fotoradary. 8.00 do 17.00 (1 minutę po pełnej godzinie); przegląd prasy. 7.20, 8.20, 9.20; Konkursy. 8.40, 10.40, 17.10; Poranek z Radiem Jard. 6.00-9.00; Program religijny. 6.10 w każdą niedzielę; Ciekawostki cenowe. 8.30, 10.30, 12.30, 6.30, 18.30, 20.30; Dzień z Radiem Jard. 9.00-16.00; Rozmowa dnia. 10.10 pon.-pt.; Ciekawostki motoryzacyjne. 10.30, 16.30, 20.30; Jak i gdzie przyjemnie spędzić czas. 7.30, 9.30, 11.30, 13.30,17.30, 19.30, 21.30; Informator medyczny. 11.40 w każdą niedziel; Pozdrowienia ultrakrótkie. 12.00-14.00, 20.00-22.00; Audycja dla dzieci i młodzieży. 15.10 w każdą niedzielę; Wieczór z Radiem Jard. 16.00-22.00; Piosenki z Listy przebojów Greatest Hits 18.00-19.00; Przegląd wydarzeń kulturalnych. 21.10 pon. pt.; Lista przebojów Greatest Hits. po godz 22.00 w każdy piątek;

> JARD 2

Stałe bloki programowe. 7-10 Poranek z Radiem Jard 2; 10-1 4 Dzień z Radiem Jard 2; 14-18 Popołudnie z Radiem Jard 2; 18-22 (24) Jard Mega SMS-Beat; 22-7 Noc z Radiem Jard 2. muzyka non-stop. Stałe punkty programowe. Wiadomości codziennie od 8 do 18. minutę przed pełną godziną; Prognoza pogody. od 7 do 22. od 8 do 18 cztery minuty po pełnej godzinie, o 7 oraz od 19 do 22 minutę przed pełną godziną; Informacje dla kierowców. Od 8 do 18. trzy minuty po pełnej godzinie; Propozycje kulturalne. Jak i gdzie przyjemnie spędzić czas. Jard 2 poleca. 8.35, 10.35, 12.35, 14.35, 16.35, 18.30. Powerplay.

> BIAŁYSTOK

Wiadomości Radia Białysto k co godzinę; Wiadomości Radia Białystok w skrócie: 6:30, 7:30, 14:30; Sport: 7.05, 8.05, 17.05; 19.05, 21 .05; Ale jazda: 6:40, 7:40, 8:40, 14:1 0, 15:40, 16:40; PIG: 8:30; 15:30. 2:00 Raport dnia – wiadomości z regionu; 5:00 Nowy Dzień; 5:45 Leśne opowieści Simony Kossak; 5:52 Słowo o słowie; 7:50 Akademia Życia; 9:00 Najbliżej Ciebie, prow. Wojciech Kujawicz; 10:15 Leśne opowieści Simony Kossak; 10:45 Kipi kasza, kipi groch, gawęda Andrzeja Fiedoruka; 11:15 Reportaż; 11:50 Słowo o słowie; 12.15 Czytam książki; 12:45 Akademia Życia; 13:10 Jaga serwis; 13:15 Zielone oko; 14:00 Popołudnie z Radiem Białystok; 15:50 Kipi kasza, kipi groch; 17:45 Powieść; 18:05 Forum Podlasia; 18.30 Litewski Magazyn Radiowy; 18.45 Pod znakiem Pogoni; 19:00 Lista Przebojów Radia Białystok; 20:00 Jaga serwis; 20:05 Strefa Dobrej Muzyki; 22.00 Raport dnia - wiadomości z regionu; 22:30 Reportaż; 22:55 Wieczorne refleksje; 23:00 Wiadomości; 23:10 Jaga serwis; 23:15 Nocna Orkiestra Radia Białystok; 00:15 Akademia Życia; 00:30 Leśne opowieści Simony Kossak; 01:30 Kipi kasza, kipi groch; 02:30 Powieść.

> RMF FM

Poniedziałek - piątek 0.00-6.00 pr. nocny; 6.00-9.00 pr. poranny.Jestem w Szoku; 9.00-13.00 pr. przedpołudniowy; 13.00-17.00 pr popołudniowy LIS-VEGAS; 17.00-20.00 Lista przebojów HOP-BĘC; 20.00-0.00 program wieczorny świat według Karpia. Sobota - niedziela 0.00-8.00 program nocny; 8.00-13.00 pr. przedpołudniowy; 13.00-18.00 pr. popołudniowy. Muza pod Waszym Nadzorem; 18.00-22.00 program wieczorny.

> RADIO 5

Wiadomości co godzinę 6.00-22.00; Prognoza pogody co godzinę 6.00-22.00. 5.08 Kalendarium; 5.35, 6.35, 7.20 Horoskop; 6.10 Urodzeni dzisiaj... 6.20 Echa najważniejszych wydarzeń wczorajszego dnia; 6.25 Kalendarium + imieniny + piosenka dla solenizantów; 6.45 Przegląd prasy; 7.20 Echa najważniejszych wydarzeń wczorajszego dnia; 7.45 Przegląd prasy; 8.35 Wybór piosenki dnia; 10.20 Pięć minut z polityką; 11.15 Gość Radia 5; 11.35 Telefon dla Ciebie; 12.20 Porady prawnika oraz Studio Infor; 12.30-13.00 Grająca Szafa Radia 5; 13.40 Quiz; 15.10-16.00 Grająca Szafa Radia 5; 15.20 Klakson; 17.00-18.00 Echa wielkiego świata. 18.30 Audycja. POPCORN MEGA SHOW.; 18.35 Pakiecik; 18.40 Quiz; 20:15 Opowieści nie całkiem zwyczajne.

Plotki, ploteczki...

Gabriela Kownacka nie żyje



Gabriela Kownacka przegrała we wtorek walkę z rakiem piersi. Aktorka, znana z roli w serialu „Rodzina zastępcza", walczyła z chorobą przez ostatnie 6 lat.

Juliette nagrodzona w Kairze



Juliette Binoche otrzymała we wtorek nagrodę za całokształt twórczości podczas festiwalu filmowego w Kairze. Wczoraj aktorka urządziła zaś sobie wycieczkę po Egipcie. Zwiedzała m.in. piramidy. **(jm)**

Krzyżówka

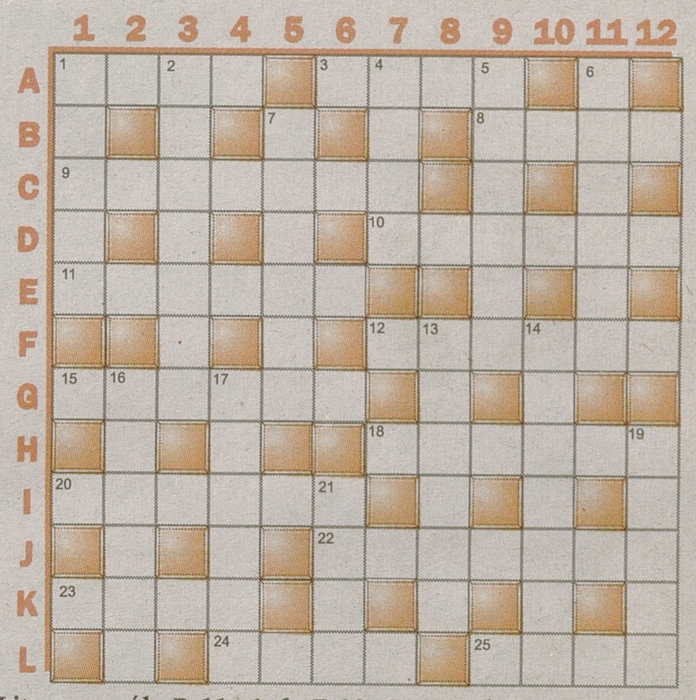

Litery z pól: B-11, A-6, F-12, D-1, L-6, I-2, J-8 utworzą CZWARTĄ /ostatnią/ część przysłowia.

POZIOMO: 1/ tętno. 3/ amerykański grosz. 8/ rzeka lub ryba. 9/ symbole władzy monarszej. 10/ płaszcz ściągnięty szerokim paskiem. 11/ ostatnia piłka meczu. 12/ komenda. 15/ witryna internetowa. 18/ gatunek zająca. 20/ stan w USA. 22/ nożyce ogrodnika. 23/ większy od sadzawki. 24/ przepływa przez Florencję. 25/ pogłoska.

PIONOWO: 1/ porwał piękną Helenę. 2/ zapisodawca. 4/ stała posada. 5/ płaski na drugie danie. 6/ licytacja. 7/ dawna sypialnia. 13/ budynek. 14/ piuska. 16/ propozycja. 17/ kierowana przez flisaka. 19/ kłącze rośliny. 21/ waszmość pan.

„RAYEN"

TVP 1



22.20 Kelnerzy, Komedia, USA 2005, 105 m in
Perypetie pracowników pewnej restauracji, którzy postanawiają ubarwić swoje życie w dość niecodzienny sposób. pewnego dnia w lokalu pojawia się nowy pracownik, Mitch .

5.05 Kalipso - film obyczajowy; 6.00 Kawa czy herbata?; 8.05 Polityka przy kawie; 8.20 Radio Romans (27); 8.55 Między mamami; 9.15 Psie opowieści, czyli ochy i fochy; 9.30 Domisie; 10.00 Chopin2010.pl; 10.25 My, wy, oni; 10.55 Wojna światów; 11.20 Telezakupy; 12.00 Wiadomości; 12.10 Agrobiznes; 12.40 Ewolucja życia (4); 13.45 Plebania (1586); 14.15 Klan (1975); 14.45 Opole 2010 na bis;
15.00 Wiadomości
15.10 Pogoda
15.15 Yach Film Festival 2010
- reportaż
15.50 Moda na sukces (5242)
16.15 Moda na sukces (5243)
16.40 Celownik
- magazyn reporterów
17.00 Teleexpress
17.15 Pogoda
17.25 Plebania (1587)
- telenowela
17.55 Klan (1976)
- telenowela
18.35 Jaka to melodia?
- teleturniej muzyczny
19.05 Kraina elfów (36)
- serial animowany
19.30 Wiadomości, sport, pogoda
20.25 Ojciec Mateusz (31)
- serial kryminalny
21.25 Sprawa dla reportera
22.20 Kelnerzy
- komedia, USA 2005,
reż. Rob McKittrick,
wyk. Ryan Reynolds,
Anna Faris, Justin Long
0.05 Święty ogień
- film dokumentalny
1.00 Telezakupy
1.20 Wróżby kumaka
- dramat obyczajowy,
Polska/Niemcy 2005,
wyk. Krystyna Janda,
Matthias Habich
3.00 Stacyjka (13/13)
- serial komediowy

TVP 2



20.45 Dr House, Serial obyczajowy, US A 2009, 55 min
Do Princeton Plainsboro trafia zawodnik futbolu amerykańskiego, który podczas treningu wpadł w szał. Za kilka dni pacjent ma wziąć udział w meczu, który przesądzi o jego karierze.

5.40 M.A.S.H. (129) - serial komediowy; 6.10 Opowiedz nam swoją historię (15) - talk show; 7.00 Telezakupy; 7.30 Na dobre i na złe (62) - serial obyczajowy; 8.30 Pytanie na śniadanie - magazyn; 10.50 Aleja gwiazd - rozrywka; 11.15 Gilotyna (75) - teleturniej; 11.50 Doktor Martin (24/31) - serial obyczajowy; 12.45 Faceci do wzięcia (21); 13.25 Laskowik & Malicki - rozrywka; 14.30 Barwy szczęścia (499);
15.05 Nowa (1/13)
- serial kryminalny
16.00 Program lokalny
16.35 Opowiedz nam
swoją historię (16)
- talk show
17.25 Gilotyna (76)
- teleturniej
18.00 Panorama
18.30 Sport-telegram
18.35 Pogoda
18.40 Gorący temat
- program publicystyczny
19.00 Licencja na
wychowanie (72)
- serial komediowy,
Polska 2010
19.35 Faceci do wzięcia (22)
- serial komediowy
20.10 Barwy szczęścia (500)
- serial obyczajowy,
Polska 2010
20.45 Dr House (123)
- serial obyczajowy
21.40 Tancerze (31/33)
- serial obyczajowy
22.40 Punkt widzenia
23.35 997 - magazyn kryminalny
0.10 Mecz
- komedia romantyczna,
Wielka Brytania 1999
1.55 Gdziekolwiek będę...
- film dokumentalny
2.55 S.O.S. (6/7)
- serial sensacyjny
3.55 997 - magazyn kryminalny
4.20 Biuro kryminalne (13)

TVP BIAŁYSTOK



23.46 Fotograf na wojnie, Film dokumentalny, W. Bryt. 2009
Bohaterowie filmu to wybitni fotoreporterzy, którzy byli lub są świadkami wojen. Po powrocie do domu zastanawiają się, czy mogli zrobić coś więcej – pomóc, interweniować.

5.10 Za kulisami PRL; 5.35 Magazyny informacyjne; 10.12 Biznes – otwarcie dnia; 10.21 Magazyny informacyjne; 10.50 Gość poranka; 11.00 Serwisy informacyjne; 12.17 Biznes; 12.27 Serwisy informacyjne; 13.10 Raport z Polski; 13.26 Serwisy informacyjne;
15.10 Raport z Polski
15.30 Serwisy informacyjne
16.00 Rozmowa dnia
16.15 Biznes
16.25 Prognoza pogody
16.30 Serwis info, pogoda
17.00 Obiektyw
17.10 Film dokumentalny
17.40 Everyday English
17.50 Jaga to my
18.05 Twój Fundusz Twoja Szansa
18.30 Obiektyw
19.00 Gość dnia
19.10 Recepta na zdrowie
19.25 Znane nieznane
19.45 Tym żyje wieś
20.00 Serwis info
20.10 Minęła 20-ta, pogoda
21.06 Telekurier
21.30 Serwis info, pogoda
21.45 Obiektyw, Short Sport
22.05 Gość dnia
22.15 Losowanie Lotto
22.24 Serwisy informacyjne
23.17 Plus-minus
23.30 Serwis info, pogoda
23.46 Fotograf na wojnie
- film dokumentalny
0.45 Minęła 20-ta
- program publicystyczny
1.30 Telekurier
1.45 Info dziennik
2.25 Sportowy wieczór
2.35 Plus-minus
- magazyn ekonomiczny
2.45 Teleplotki
- program publicystyczny
3.10 Raport z Polski
3.30 Info dziennik
4.10 Minęła 20-ta
4.50 Telekurier

POLSAT



21.00 Czarownica, Komedia romantyczna, US A 2005, 1 30 min
Opowieść o współczesnej czarownicy, która pragnie wyrzec się magii i żyć jak każda kobieta. Wkrótce poznaje aktora, który widzi w niej idealną kandydatkę do roli serialowej wiedźmy.

5.00 Wstawaj! Gramy!; 6.00 Nowy dzień z Polsat News - magazyn informacyjny; 6.55 Casper: początek straszenia - komedia; 8.55 Miodowe lata (3) - serial komediowy; 9.25 Miodowe lata (4) - serial komediowy; 10.00 Daleko od noszy (135) - serial komediowy; 10.30 Daleko od noszy (136) - serial komediowy; 11.00 Malanowski i Partnerzy (243); 11.30 Mamuśki (2) - serial komediowy; 12.00 Rodzina zastępcza plus (217) - serial komediowy; 13.00 Niania (3, 4) - serial komediowy; 14.05 Pierwsza miłość (1196); 14.50 Benny Hill (30, 31) - serial komediowy;
15.50 Wydarzenia, pogoda
16.15 Interwencja
- magazyn reporterów
16.30 Malanowski
i Partnerzy (244) - serial
fabularno-dokumentalny
17.00 Dlaczego ja? (77) - serial
fabularno-dokumentalny
18.00 Pierwsza miłość (1197)
- serial obyczajowy
18.50 Wydarzenia, sport, pogoda
19.30 Świat według
Kiepskich (167)
- serial komediowy
20.00 CSI: Kryminalne zagadki
Nowego Jorku (1/20)
- serial kryminalny
21.00 Czarownica
- komedia romantyczna,
USA 2005,
reż. Nora Ephron,
wyk. Nicole Kidman,
Will Ferrell,
Shirley MacLaine
23.10 Miłość bez końca
- komediodramat,
USA 2006, reż. Ed Stone,
wyk. Amanda Peet,
Dermot Mulroney,
Sarah Paulson
1.25 Tajemnice losu
4.40 TV market

TVN



21.30 W morzu ognia, Film sensacyjny, US A 1997, 1 30 min
Agent Federalnej Agencji Ochrony Środowiska zajmuje się dochodzeniem w sprawie toksycznych odpadów chemicznych, porzuconych w starych kopalniach w Kentucky.

5.20 Nic straconego - powtórki programów; 5.40 Uwaga! - magazyn; 6.00 Mango – Telezakupy - program reklamowy; 7.00 Granie na śniadanie - teleturniej interaktywny; 8.00 Majka (174); 8.30 Dzień dobry TVN - magazyn; 11.00 Na Wspólnej (1353); 11.35 Granie na ekranie - teleturniej interaktywny; 12.10 Mango – Telezakupy - program reklamowy; 12.40 W-11 wydział śledczy (748); 13.20 Detektywi (754); 13.50 Niania (89) - serial komediowy; 14.20 Niania (90) - serial komediowy; 14.55 Między kuchnią a salonem - talk show;
15.55 Rozmowy w toku
- talk show
16.55 Sąd rodzinny (157) - serial
fabularno-dokumentalny
17.55 Majka (175)
- telenowela
18.25 Detektywi (755) - serial
fabularno-dokumentalny
19.00 Fakty
19.30 Sport
19.40 Pogoda
19.50 Uwaga!
- magazyn
20.05 Na Wspólnej (1354)
- serial obyczajowy,
Polska 2010
20.45 W-11 wydział śledczy - serial
fabularno-dokumentalny
21.30 W morzu ognia
- film sensacyjny, USA 1997,
wyk. Steven Seagal,
Marg Helgenberger,
Stephen Lang
23.40 Fringe: Na granicy
światów (12)
- serial kryminalny
0.40 Multikino (528)
- magazyn filmowy
1.05 Taniec z gwiazdami (13)
3.10 Po co spać, jak można grać?
4.05 Telesklep
4.30 Fringe: Na granicy
światów (12)

TV4



20.00 Azyl, Thriller, USA 2002, 140 min
Meg wraz z córką wprowadzają się do domu z opancerzonym pomieszczeniem. Gdy pojawiają się włamywacze, obie udają się do „azylu". Okazuje się, że celem mężczyzn jest schron.

5.00 Dekoratornia; 5.25 Lalola (13); 6.10 Muzyczne listy ; 7.15 Słoneczny patrol (65); 8.20 Dziewczyny z fortuną - teleturniej; 9.20 Morze miłości (62); 10.20 Osaczona (52); 11.20 Nie igraj z aniołem (72); 12.20 Muzyczne listy - magazyn muzyczny; 13.30 Dekoratornia - dokument fabularyzowany; 14.00 Dziewczyny z fortuną - teleturniej;
15.00 Słoneczny patrol (66)
- serial przygodowy
16.00 Zbuntowani (245)
- serial obyczajowy
17.00 Osaczona (53)
- telenowela
18.00 Nie igraj z aniołem (73)
- telenowela. Leopardo
śpiewa dla Marichuy
serenadę. Eduardo
podejrzewa, że Viviana
kłamała w sprawie ciąży.
Onelia wynajmuje adwokata,
który ma doprowadzić do
skazania Juana Miguela.
19.00 Morze miłości (63)
- telenowela.
Reyna spotyka Tilica.
Zabiera chłopca do domu
Isidry. Coral udaje się do
mieszkania Estrelli. Obraża
dziewczynę i grozi, że się
jej pozbędzie. W chwili
szaleństwa atakuje Estrellę.
20.00 Azyl
- thriller, USA 2002,
reż. David Fincher,
wyk. Jodie Foster,
Kristen Stewart,
Forest Whitaker
22.20 Galileo Extra (13) - program
popularnonaukowy
23.20 CSI: Kryminalne
zagadki Miami (3, 4)
- serial sensacyjny
1.15 Mistrz
- film sensacyjny,
Hongkong/USA 1989
3.05 Muzyczne listy

TVP POLONIA



20.15 Egzamin z życia, Serial obyczajowy, Polska 2006
Michał i Tatiana składają wizytę w ośrodku dla bezdomnych, w którym ktoś w nocy wykonał na ścianach placówki graffiti. Nikt nie przypuszcza, że to początek ataku na podopiecznych.

5.45 Skaldowie - koncert; 6.20 Warto rozmawiać (236) - talk show; 7.00 Ostatnia Rawa Ryśka Riedla - koncert; 7.55 Dlaczego? Po co? Jak? (14) - magazyn; 8.10 Buli (25) - serial animowany; 8.30 Pytanie na śniadanie - magazyn; 10.55 Smaki polskie (76) - magazyn kulinarny; 11.10 Więzy krwi (25/26) - telenowela; 11.40 Gwiazdy opolskich kabaretonów (9/26) - kabaret i satyra; 12.00 Wiadomości; 12.15 Plebania (1577) - telenowela; 12.45 Polska 24 - magazyn informacyjny; 13.15 Londyńczycy (5/13); 14.05 Chopin2010.pl - muzyka klasyczna; 14.30 Barwy szczęścia (275);
15.00 Warto rozmawiać (236)
- talk show
15.40 Gwiazdy opolskich
kabaretonów (4)
16.00 Złote przeboje
- rozrywka
16.30 Złotopolscy (54)
- telenowela
17.00 Teleexpress
17.30 40. sezon Kabaretu
pod Egidą
18.15 Słownik polsko@polski (76)
18.45 Plebania (1577)
- telenowela
19.15 Miś Uszatek (1)
- dobranocka
19.30 Wiadomości, sport
20.15 Egzamin z życia (46)
- serial obyczajowy
21.05 Polska 24
- magazyn informacyjny
21.35 Dom (12)
- serial obyczajowy,
Polska 1987
23.25 Warszawa do wzięcia
- film dokumentalny,
Polska 2009
0.25 Złote przeboje
- rozrywka
0.45 Dzika Polska (130)
- film dokumentalny
1.15 Powtórki programów

zadzwoń do reportera
Miłosz Karbowski
85 748 74 80



BIAŁOSTOCKI KLUB PETANQUE

Białostocki Klub Petanque w rankingu klubowym w sezonie 2010 zajął 22. miejsce w Polsce z dorobkiem 177 punktów. Wygrał ŻKB Żywiec – 7834 pkt.

Siatkówka >> W AZS-ie

Bez Martin na Budowlanki



B. Maleszewska

Ance Martin na razie nie pomoże koleżankom z zespołu

Ance Martin, rumuńska przyjmująca Pronaru AZS Białystok, nie zagra w poniedziałek w pierwszym meczu sezonu PlusLigi.

Siatkarka nie pojechała z drużyną na turniej do Gorlic i na zgrupowanie do Spały, na którym obecnie przebywa Pronar AZS. Powodem jest odnawiający się uraz pleców. Na szczęście szczegółowe badania lekarskie nie wykazały nic poważnego i nie trzeba przeprowadzać zabiegu.

Martin po serii odpowiednich ćwiczeń i dłuższym odpoczynku, za dwa góra trzy tygodnie powinna wrócić do pełni zdrowia.

(milk)

Zimowa Liga Tenisowa

Na kortach białostockiego ośrodka „Stanley" pod balonami rozegrano kolejne mecze Zimowej Ligi Tenisowej.

▲ **Ostatnie wyniki:** Andrzej Maliszewski - Jerzy Giersberg 6/0 6/2; Andrzej Markiewicz - Andrzej Sienkiewicz 6/3 1/6 6/2; Michał Pająk - Jerzy Wojniak 3/6 6/3 6/1; Giersberg - Andrzej Kondej 6/4 2/6 6/2; Maliszewski - Giersberg 6/3 6/0; Marek Makal - Wojniak 7/5 6/2; Iwan Botwin - Sienkiewicz 1/6 6/1 6/4; Maliszewski - Sienkiewicz 7/5 6/7 6/1. **(milk)**

Czołówka tabeli:

1. Maliszewski	5-0	15
2. Sienkiewicz	2-4	10
3. Pająk	2-0	6

Siatkówka >> Rozmowa z rozgrywającą Pronaru AZS Ewą Cabajewską

Wraca „czucie"

Rozmawia Miłosz Karbowski
mkarbowski@wspolczesna.pl

Zwiedziła kawał siatkarskiej Polski występując do tej pory w siedmiu krajowych klubach. Zahaczyła też na rok o ligę austriacką. Była mistrzynią i wicemistrzynią Polski, a teraz wraca do siatkówki po długiej przerwie. Rozmawiamy z Ewą Cabajewską, rozgrywającą pozyskaną w ostatnich dniach przez Pronar AZS Białystok.

▲ **Jak idzie powrót do treningów? Jest pani zmęczona?**

Ewa Cabajewska: – Bardzo. Ale po takiej przerwie ma prawo boleć, mogłam się tego spodziewać.

▲ **Jak długo trwał pani rozbrat z siatkówką?**

– Praktycznie nie grałam dwa lata. Rok temu spędziłam tylko trzy miesiące w fazie play off II ligi w Legionovii Legionowo. Trudno to liczyć jako sezon. Zaczęłam studia dzienne na warszawskiej Akademii Wychowania Fizycznego. Ze sportem miałam do czynienia tyle, ile na zajęciach, a więc tylko rekreacyjnie. Nie grałam nawet w drużynie uczelnianej. Raz, dwa w tygodniu chodziłam się poruszać na treningi do Sparty Warszawa.

▲ **A jeszcze niedawno przeżywała pani wielkie chwile. To było w 2006 roku w Muszynie.**

– Wtedy zdobyłam mistrzostwo Polski.

▲ **Zastąpiła pani kontuzjowaną Monikę Smak i prowadziła grę zespołu w najważniejszych meczach.**

– Nie byłam żadną bohaterką. Cały zespół pracował na sukces. Po prostu robiłam swoje. W ogóle uważam, że należy bardziej doceniać zawodniczki rezerwowe. Nie ma już czasów „żelaznych" szóstek. Zespoły muszą mieć szerokie składy, szczególnie te, które chcą się liczyć. Poza tym bez pracy wszystkich siatkarek na treningach wyjściowy skład nic by nie osiągnął.



T. Leyko/Nowiny

Ewa Cabajewska znów „zaprzyjaźnia się" z piłką do siatkówki

▲ **Miała też pani epizod w Austrii, w Wasserkraft Innsbruck. Może pani więcej o nim opowiedzieć?**

– Spędziłam tam jeden sezon. Mój macierzysty klub, Skra Warszawa, miał kłopoty finansowe, a mi kończył się kontrakt, Dostałam bardzo fajną propozycję Innsbrucku. Była satysfakcjonująca finansowo, poza tym Austriacy stworzyli mi możliwość zregenerowania mojego zdrowia, które wtedy podupadało. W polskich klubach trudno było o taką pomoc. Wyjechałam i bardzo miło wspominam ten rok. Niech jednak nikt nie myśli, że to była zabawa, musiałam ciężko trenować.

▲ **Klubów w pani karierze było sporo. Pronar AZS jest dziewiąty. Czy ostatni?**

– Oj, nie wiem! Trochę już byłam zmęczona psychicznie i fizycznie. Mam 32 lata i 6-letnie dziecko, któremu nie służą ciągłe przenosiny, potrzebuje stabilizacji. Dlatego myślałam, by sobie na dobre dać już spokój i skupić się o przyszłości. Mam skończoną szkołę wizażystyczno-kosmetyczną, ale od zawsze byłam związana ze sportem, stąd początek studiów na AWF. Zadzwonił jednak klub z Białegostoku. Gorąco do gry namawiał mnie trener Czaja. Ten szkoleniowiec ma bardzo dobrą opinię w środowisku siatkarskim, dlatego się ostatecznie zdecydowałam. Rodzina została w Warszawie.

▲ **Ile trzeba czasu by nadrobiła pani ostatnie lata?**

– Jeszcze nigdy nie wracałam po tak długim czasie. Tylko raz miałam sporą pauzę, gdy trener Matlak zaproponował mi grę w Stali, po urodzeniu dziecka. Ale to też nie była tak długa przerwa. Dlatego trudno powiedzieć. Jestem osobą nauczoną ciężkiej pracy. Pewnych rzeczy się też nie zapomina. Już teraz czucie piłki jest lepsze niż na początku. Pracuję nad odbudową mięśni. Mam inny zestaw ćwiczeń w siłowni. Najważniejsze to robić to z głową nad czym czuwają trenerzy. Mam potężne zakwasy na nogach, sińce na przedramionach od gry w defensywie. Teraz akurat leżę i odpoczywam. Ale to wszystko muszę przejść i wkrótce minie.

▲ **Białostocki klub nie jest finansowym mocarzem, ma kłopoty. Nie wystraszyło to pani?**

– Takie rzeczy nie są tajemnicą. Niektóre dziewczyny ze środowiska siatkarskiego odradzały mi przejście do Białegostoku. Dlatego długo się zastanawiałam. Rozmowy trwały ponad półtora tygodnia, co dzień kontaktowaliśmy się telefonicznie. Przekonano mnie, że klub będzie pracował na lepszą opinię i ma perspektywy poprawy sytuacji. Zdaję sobie sprawę, że mogą być poślizgi w wypłacaniu pensji, ale wierzę, że wszystko się ułoży.

▲ **To ustalone, że pani jest dublerką na rozegraniu, a Magda Godos to numer 1?**

– Niezupełnie. Przede wszystkim, chcę podkreślić, że atmosfera w drużynie jest super. Nie tylko dlatego, że ja zostałam dobrze przyjęta. Są różnorodne dziewczyny z wielu krajów i to dobrze robi zespołowi. Jeśli chodzi o mnie, nie zamierzam przyjść, usiąść na ławce i tyle. Przed nami cały ciężki sezon. Bywa, że komuś nie idzie i trzeba dać zmianę. Magda jest pierwszą rozgrywającą, ale na pewno będzie między nami zdrowa rywalizacja. Ja po prostu postaram się robić co mogę. Zaciskam zęby i biorę się do roboty! ▲

Lekkoatletyka >> Prefbet Śniadowo Łomża podsumował miniony rok startów. Sypnęło medalami i rekordami.

To było dwanaście rewelacyjnych, najlepszych w historii miesięcy

Prefbet Śniadowo Łomża, jeden z najlepszych lekkoatletycznych klubów w naszym województwie podsumował mijający rok.

– Ostatnie 12 miesięcy można podsumować jednym słowem: rewelacja – podkreśla trener i prezes Prefbetu Andrzej Korytkowski. – Osiągnęliśmy najlepszy w historii naszego klubu rezultat. Jeszcze nigdy nie zdobyliśmy tyle medali, nie zgromadziliśmy tylu punktów i nigdy tylu naszych zawodników nie było reprezentantami kraju.

W mijającym roku zawodnicy Prefbetu zdobyli 11 medali mistrzostw Polski, pobili 11 rekordów województwa, a 6 lekkoatletów klubu założyło dres z orłem na piersi. Wśród nich był Sebastian Dobkowski, który reprezentował nasz kraj w Igrzyskach Olimpijskich Młodzieży do lat 18 zajmując 4. miejsce.



P. Listecki

Po takim roku można tylko podskoczyć z radości. Tak cieszą się medaliści Mistrzostw Polski.

– Po tym starcie mam mieszane uczucia – przyznaje Dobkowski. – Oczywiście wygrana w Moskwie cieszy, ale po późniejszym starcie w Singapurze mam niedosyt, gdyż 4. miejsce mnie nie zadowalało.

Medale zdobywały także Katarzyna Smakowska, Ewelina Lubiejewska, Justyna Korytkowska, Joanna Fiodorow, Żaneta Lenczewska, Beata Trzonkowska, sztafeta 4×400 m oraz Jakub Wiśniewski, który przed sezonem dołączył do klubu. O wielkim pechu może mówić Anna Jesień. Uznawana za jedną z najlepszych specjalistek od biegu na 400 m przez płotki zawodniczka podczas Mistrzostw Polski nabawiła się kontuzji, która przekreśliła jej udział m.in. w Mistrzostwach Europy (Jesień pobiegła tam tylko w sztafecie 4×400 m).

– W sporcie wyczynowym różnie się układa i na pewno wolałabym uniknąć tej kontuzji – przyznała utytułowana lekkoatletka. – Muszę przyznać, że znakomicie układała mi się współpraca z klubem i chciałabym dalej reprezentować jego barwy.

To, czy Anna Jesień w przyszłym roku nadal będzie zawodniczką Prefbetu zależy od finansów.

– Jeżeli otrzymamy dofinansowanie z Urzędu Miasta w Łomży na poziomie, na jakim według nas powinniśmy otrzymać, to znajdziemy pieniądze na zatrzymanie Ani w klubie – deklaruje Korytkowski. – Jeżeli nie dostaniemy odpowiednich środków, to niestety, ale z bólem serca będziemy zmuszeni się rozstać.

Obecnie w klubie trenuje 140 zawodników, którymi opiekuje się 12 trenerów. **Lis**





Ruszył Puchar Świata w biathlonie. W biegu kobiet na 15 km w Oestersund wygrała Szwedka A.C.Olofsson-Zidek. Najlepsza z Polek Paulina Bobak była 14.

Piłka nożna >> Jesień w podlaskiej okręgówce. Ostra walka za plecami KS Wasilków.

Głośno pukają do bram czwartej ligi

Mariusz Klimaszewski, Miłosz Karbowski
sport@wspolczesna.pl

Po rundzie jesiennej oraz rozegraniu dwóch kolejek spotkań rewanżowych klasy okręgowej na premiowanych awansem dwóch miejscach znajdują się KS Wasilków i Sokół II Sokółka. Praktycznie ex aequo z tą drugą drużyną w tabeli jest Sparta 1951 Szepietowo.

41 lat minęło

Grający trener, piastujący także w wasilkowskim w klubie funkcję prezesa Dariusz Petruk, w gronie drużyn, które walczyć będą wiosną o awans, widzi jeszcze Koronę Dobrzyniewo i Puszczę Hajnówka.

– Nie ukrywam jednak, że jesteśmy mocni. Od kilku lat pracujemy jednym składem i przynosi to owoce. W zespole nie mamy „stranieri". Gramy drużyną opartą wyłącznie na chłopcach z Wasilkowa – stwierdza Petruk, który jest najskuteczniejszym piłkarzem zespołu. Jesienią zdobył 16 goli, a ma już 41 lat.

– Piłka wciąż dostarcza mi wiele przyjemności. To moje życie. W innych drużynach też grają tacy seniorzy. Jak widać atak młodzieży z powodzeniem odpieramy. Wcześniej tak nie było. Zawodnik 40-letni nie miał szans w rywalizacji z młodymi – mówi Petruk.

W Wasilkowie jest wielu utalentowanych piłkarzy młodego pokolenia. Należą do nich m.in. bracia Krystian i Sebastian Rybnikowie, Rafał Kuleszczyk, którzy przy doświadczonych Petruku Danielu Zawadzkim czy Zbigniewie Mogilewskim uczą się dorosłej piłki.

Głównym i jedynym sponsorem drużyny jest gmina. – Pieniędzy nam wystarcza, a myślę, że po ewentualnym awansie też nie będzie źle. Dodam, że piłkarze grają za darmo, wyłącznie dla siebie i przyjemności – kończy trener, piłkarz i prezes KS Wasilków Dariusz Petruk.

Ścisk za liderem

8 punktów za liderem znajdują się rezerwy Sokoła i Sparta 1951 Szepietowo.

– W klubie powiedziano mi, że jeśli awansujemy, to zagramy w IV lidze. Koszty są podobne, bo też jeździ się po województwie, nieco więcej płaci się tylko sędziom – mówi trener sokółczan Zdzisław Sidorowicz.

Rezerwy korzystają zwykle z 3 do 5 piłkarzy z szerokiej kadry pierwszej drużyny, występującej w II lidze. – Współpraca z trenerem Mroziewskim układa się bardzo dobrze. Wręcz nakazuje zawodnikom, którzy nie rozegrali meczu w II lidze, by wystąpili w rezerwach i odbyli w ten sposób jednostkę treningową – podkreśla Sidorowicz.

Tak jak Sokół II, Sparta zdobyła 32 punkty. Szepietowianie szli ramię w ramię z KS-em Wasilków, ale w ostatnich tygodniach jesieni dopadła ich plaga kontuzji. W trzech listopadowych meczach z niżej notowanymi ekipami zdobyła tylko jedno „oczko".

– Mamy młody, perspektywiczny zespół. Chcemy awansować, bo trwanie w okręgówce to żaden rozwój. Myślę, że IV liga to poziom, na którym byśmy sobie poradzili – mówi prezes Sparty 1951 Tomasz Nowacki.

archiwum



KS Wasilków (niebieskie stroje) wygrał jesień w okręgówce

– Gdyby nie kontuzje mogliśmy być liderami. Kiedy mieliśmy pełny skład, w rundzie jesiennej pokonaliśmy KS Wasilków 2:0 na jego stadionie

Klub z Szepietowa ma bogate tradycje. W latach 70-tych występował w czwartej lidze, ale wówczas to były rozgrywki międzywojewódzkie. O awans walczy obecnie drużyna oparta na wychowankach, wzmocniona młodzieżą z Ruchu Wysokie Mazowieckie i dwom a zawodnikami z Białegostoku. Liderem ekipy jest 25-letni Mariusz Piszczatowski. Środkowy pomocnik to były zawodnik Olimpii Zambrów, a wcześniej juniorskich zespołów Jagiellonii Białystok.

Klasa Okręgowa

1. KS Wasilków	17	40	43-20
2. Sokół II	17	32	45-23
3. Sparta 1951	17	32	41-19
4. Korona	17	31	37-21
5. Sudovia	17	30	28-17
6. Puszcza	17	30	37-22
7. Krypnianka	17	28	25-18
8. Pomorzanka	17	27	27-29
9. Kolejarz	17	24	35-34
10. Magnat	17	24	33-32
11. Polonia	17	22	27-36
12. Forty	17	19	31-32
13. KS Sokoły	17	17	27-48
14. Narew	17	15	32-39
15. Pogoń II	17	7	12-59
16. Podlasiak	17	5	18-49

▲ **Najwięcej goli w meczu:** 10 (Puszcza Hajnówka – Podlasiak Knyszyn 7:3)
▲ **Tylko raz (!) w 136 meczach padł wynik 0:0** (Krypnianka Krypno – Sudovia Szudziałowo).

– W przerwie zimowej postaramy się wzmocnić kolejnymi młodymi chłopakami – mówi Nowacki.

Liga jest bardzo wyrównana, a różnice między drużynami niewielkie. Sporo zespołów powinno włączyć się do walki do awans, z 8. w tabeli Pomorzanką Sejny włącznie. W grupie pościgowej zaledwie dwa punkty za rezerwami Sokoła i Spartą, m. in. niespodziewanie znalazła się Sudovia Szudziałowo.

– Nastawialiśmy się na walkę o utrzymanie. Teraz po staramy się po prostu grać jak najlepiej, zobaczymy co z tego wyjdzie. Gdybym miał obstawiać, kto awansuje wybrałbym KS Wasilków, Spartę Szepietowo, a może Puszczę Hajnówka. To klub z możliwościami, dużo zależy od tego, jakie transfery przeprowadzi zimą – mówi trener Sudovii Krzysztof Bach.

Skoki narciarskie >> Puchar Świata w Kuopio

Małysz znowu dziewiąty

Adam Małysz zajął dziewiąte miejsce w konkursie Pucharu Świata w skokach narciarskich w fińskim Kuopio. Zwyciężył Fin Ville Larinto, który po pierwszej serii był na drugiej pozycji.

Drugie miejsce zajął jego rodak Matti Hautamaeki, a trzecie prowadzący po 1. serii Szwajcar Simon Ammann. Lider PŚ po pierwszym konkursie w Kuusamo Austriak Andreas Kofler był czwarty.

Drugi z Polaków, który zakwalifikował się do finałowej serii Kamil Stoch zajął 20. miejsce.

Dla Adama Małysza to drugie dziewiąte miejsce z rzędu. W niedzielę na takiej samej lokacie uplasował się w konkursie w Kuusamo.

Prowadzenie w klasyfikacji generalnej utrzymał Andreas Kofler, Małysz awansował na 8. pozycję.

(PAP, opr. mark)



PAP

Adam Małysz zajął 9. miejsce w konkursie PŚ w Kuopio

promocja

WYGRAJ KARNET NA MECZE JAGI!

Już jutro mecz

JAGIELLONIA – ŚLĄSK

BIAŁYSTOK **WROCŁAW**

Wytypuj najlepszego piłkarza Jagi

1.Wyślij SMS o treści: **jaga.nazwisko piłkarza** na numer 72466
2.SMS-y można wysyłać od zakończenia meczu do 8 grudnia, do godz. 15.00
3.Nagrodą główną jest karnet na mecze wiosennej rundy
4.Koszt jednego sms-a to 2,44 zł VAT
5.Więcej informacji na www.wspolczesna.pl/Jaga

Górnik Polkowice
Zagłębie Lubin
2:0

Orlando
Detroit Pistons
90:79

Memphis
LA Lakers
98:96

GW sport
www.wspolczesna.pl

Dzisiaj nastąpi wybór gospodarza piłkarskich mistrzostw świata w 2018 i 2022 roku.

ISSN 0137-9488

Piłka nożna >> Jagiellonia Białystok zagra jutro ze Śląskiem Wrocław

Stan wyjątkowy



Fot. A. Chomicz

Kibice Jagiellonii pomagali wczoraj w odśnieżaniu trybun białostockiego stadionu

Jutro Jagiellonia ma spotkać się ze Śląskiem Wrocław. – Każą zagrać, to zagramy. Tylko, że mecz w takich warunkach nie ma sensu – mówi trener Michał Probierz.

Krzysztof Sokólski
ksokolski@wspolczesna.pl

Stanowisko Ekstraklasy SA jest jednoznaczne. Jesienna część sezonu ma zostać zakończona w tym roku. Ewentualnie w grę wchodziłoby przełożenie meczu na najbliższy poniedziałek. O tym akurat w białostockim klubie nie chcą słyszeć.

– I co niby mielibyśmy robić przez kolejne dni, jak i tak nie ma gdzie trenować? – denerwuje się Probierz. – Jak musimy grać w grudniu, to lepiej jak najszybciej mieć to spotkanie ze Śląskiem za sobą. Nie wiem dlaczego nie można znaleźć jakiegoś terminu wiosną. Przecież w 2011 roku nie ma żadnych mistrzostw świata, czy Europy i kalendarz nas nie goni. Ale Ekstraklasie strasznie zależy, żeby nie przekładać ligowej kolejki, tylko ciekawe czy ktoś pomyślał o piłkarzach i kibicach. U nas jest tak, że mecze w środku upalnego lata wyznacza się na godzinę 14, a mroźną zimą gramy o 20.

Pomoc kibiców

Warunki do biegania po boisku i siedzenia na trybunach w piątkowy wieczór (pojedynek rozpocznie się o godz. 20) mają być ekstremalne. Najnowsze prognozy zapowiadają -9 stopni Celsjusza, ale temperatura odczuwalna ma wynosić -17. Do tego na jutro zapowiadane są intensywne opady śniegu, choć po południu mają zanikać.

Mimo arktycznej pogody boisko powinno być dobrze przygotowane do meczu. – Robimy wszystko, aby murawa nadawała się do gry – zapewnia Adam Popławski, dyrektor Miejskiego Ośrodka Sportu i Rekreacji w Białymstoku, który zarządza obiektem przy Słonecznej. – W czwartek rozpoczynamy odśnieżanie boiska. Wcześniej nie było to wskazane, ponieważ śnieg zalegający na murawie tworzył pewnego rodzaju warstwę izolacyjną, chroniąc podgrzewaną murawę. Na korzeniach trawy jest obecnie 15 stopni Celsjusza, w górnych warstwach 3 – 4 stopnie. Pozostaje jednak kwestia co nastąpi, kiedy temperatura spadnie dramatycznie nisko, a do tego będzie padał śnieg, co jest wielce prawdopodobne.

Jest też inne zagrożenie – co się potem stanie z płytą boiska, po tym jak odbędzie się na niej mecz, toczony w polarnych warunkach.

– Pytań i wątpliwości jest sporo. Pozostaje przecież kwestia samej widowiskowości spotkania, bo wiadomo, że w takich warunkach na boisku rządzić może przypadek. Ale naszym zadaniem jest przygotowanie murawy. Robimy wszystko, aby wywiązać się ze swojej roli, cały czas monitorując prognozy Instytutu Meteorologii. Te niestety, nie są optymistyczne – dodaje Popławski.

Pracownicy MOSiR i klubu zakasali zatem rękawy i ruszyli do walki ze śniegiem na stadionie. Pomagają im kibice ze SKJB „Dzieci Białegostoku". Rozpoczęli od odśnieżania ciągów komunikacyjnych. Wczoraj, przy okazji, sprawdzano też, jak działają jupitery, aby jutro wieczorem uniknąć niemiłych niespodzianek.

Z siłowni do hali

MOSiR i klub walczą z aurą, żeby piłkarze mieli jak najlepsze warunki do gry. Z kolei działacze oraz trenerzy gorączkowo szukają odpowiednich miejsc do treningu. We wtorek Jaga ćwiczyła na siłowni, wczoraj w hali.

– W czwartek z rana podejmiemy decyzję, jak będzie wyglądał dalszy plan przygotowań do meczu – stwierdza Probierz. – Co do zajęć na powietrzu musimy być ostrożni, bo już kilku zawodników jest podziębionych.

Potrzebny doping

Mimo fatalnych warunków atmosferycznych Jagiellonia liczy w meczu ze Śląskiem na gorący doping kibiców. Trwa sprzedaż biletów na spotkanie.

Bilety można kupić w: Galerii Carrefour Zielone Wzgórza (Wyspa Kibica Jagiellonii Białystok), Sklepie Cescom Komputery (ul. Kręta 14), Jaga Sklepie (ul. Bohaterów Monte Cassino 6/31) oraz Strefie Kibica w Galerii Auchan (ul. Produkcyjna 84).

Piłka nożna >>

Rosja i Katar faworytami

Faworytem angielskich bukmacherów na gospodarza piłkarskich mistrzostw świata w 2018 roku jest Rosja, która jeszcze nigdy nie gościła tak wielkiej futbolowej imprezy.

Wśród wielu angielskich firm bukmacherskich Rosja jest wyraźnym faworytem w wyścigu o mundial za dziesięć lat. Na drugim miejscu znajduje się Anglia, a na kolejnym wspólna kandydatura Hiszpanii i Portugalii. Zdecydowanym outsiderem rywalizacji jest propozycja zgłoszona przez Belgię i Holandię.

Z kolei największe szanse na organizację mistrzostw świata w 2022 roku – według angielskich bukmacherów – ma Katar. Dalej plasują się: USA, Australia, Japonia oraz Korea Południowa.

Decyzja o tym, kto zostanie gospodarzem mundiali zapadnie dzisiaj wieczorem w Zurychu. W głosowaniu uczestniczyć będzie 22 członków Komitetu Wykonawczego Międzynarodowej Federacji Piłki Nożnej.

(PAP, KS)

Plebiscyt Piłkarski >>

Wybieramy gracza roku

Trwa głosowanie na najlepszego piłkarza w północno-wschodniej Polsce. Na razie klasyfikacja plebiscytu wygląda zaskakująco. Prowadzi obrońca Ruchu Wysokie Mazowieckie Przemysław Kołłątaj przed bramkarzem Sokoła Sokółka Łukaszem Trudnosem. Na trzecim miejscu jest Łukasz Śliwa ze Znicza Suraż. Kibice Jagiellonii jeszcze czekają z oddawaniem głosów. Spośród zespołu lidera Ekstraklasy w czołówce znajduje się jedynie Grzegorz Sandomierski.

Głosujemy tylko drogą SMS-wą (szczegóły na www.wspolczesna.pl). Na typy kibiców czekamy do 20 grudnia. Najlepszych piłkarzy poznamy 15 stycznia podczas Wielkiej Gali Sportu.

(KS)

Czołówka klasyfikacji Plebiscytu Piłkarskiego: 1. Przemysław Kołłątaj (Ruch Wysokie Mazowieckie), 2. Łukasz Trudnos (Sokół Sokółka), 3. Łukasz Śliwa (Znicz Suraż), 4. Artur Urban (ŁKS 1926 Łomża/Ruch Wys. Maz.), 5. Grzegorz Sandomierski (Jagiellonia Białystok), 6. Michał Hryszko (Jagiellonia/ŁKS 1926).

promocja

GŁOSUJĄC
NA NAJPOPULARNIEJSZEGO
NAUCZYCIELA

możesz wygrać:
- laptop
- kamerę
- aparat

Już jutro - druga część Kramiku Ogłoszeniowego

8259 ogłoszeń

GW kramik ogłoszeniowy

ISSN 0137-9488

649
GAZETA WSPÓŁCZESNA
2 grudnia 2010
czwartek

BEZPŁATNE OGŁOSZENIE: 085 748 74 48 PN.- PT. 8^{00}-16^{00}, kramik@wspolczesna.pl

> 1 PRACA
ZATRUDNIĘ, SZUKAM PRACY
> 1 PODARUJĘ
> 1 POTRZEBUJĘ
> 1 ZAMIENIĘ
> 1 AUTO MOTO
KUPIĘ, SPRZEDAM, ZAMIENIĘ, CZĘŚCI, INNE
> 7 NAUKA
PODRĘCZNIKI SZKOLNE
> 7 ZDROWIE
APARATURA, URODA, INNE
> 7 NIERUCHOMOŚCI
MIESZKANIA, DOMY, LOKALE, DZIAŁKI, BIURA NIERUCHOM.
> 8 DLA DOMU
MEBLE, SPRZĘT AGD, INNE
> 9 DLA DZIECI
OPIEKA, ZABAWKI, AKCERSORIA, ODZIEŻ
> 9 RTV
KUPIĘ, SPRZEDAM
> 9 KOMPUTERY
KUPIĘ, SPRZEDAM
> 9 HOBBY
MUZYKA, ZWIERZĘTA, ROŚLINY, SPRZĘT SPORTOWY, FOTO, ANTYKI
> - TURYSTYKA
AGROTURYSTYKA
> 10 HANDEL
KUPIĘ, SPRZEDAM
> 15 MASZYNY I URZ.
KUPIĘ, SPRZEDAM
> 16 ROLNICTWO
KUPIĘ, SPRZEDAM, ZAMIENIĘ
> 23 OKAZJE
KUPIĘ, SPRZEDAM, RZECZY NOWE, RZECZY UŻYWANE
> 24 MATERIAŁY BUD.
KUPIĘ, SPRZEDAM
> 24 RÓŻNE
KUPIĘ, SPRZEDAM
> 24 TELEFONY
KUPIĘ, SPRZEDAM
> 24 USŁUGI
PRAWNE, MOTORYZACYJNE BUDOWLANE, REMONTOWE, TRANSPORTOWE, NAPRAWY, PRZEWOZOWE, ELEKTRYCZNE, FOTO, VIDEO, MEDYCZNE, DLA ROLNICTWA, INNE
> - ŻYCZENIA
> 24 ZAWIADOMIENIA

PRACA

ZATRUDNIĘ

AUGUSTÓW w gospodarstwie rolnym, (87)644-55-29.
DAM prowizję za znalezienie osób chętnych do zmiany bądź wstąpienia do funduszu emerytalnego. Płatne od ręki do 200 zł od osoby, tel: 698-330-310.
FIRMA stabilnie ugruntowana na rynku, z siedzibą w Ełku w związku z szybkim rozwojem zatrudni osoby: komunikatywne, pracowite, posiadające minimum wykształcenie średnie do działu reklamy i handlu. (87)610-06-80.
KIEROWCĘ na tira z chłodnią (na stałe). Polska -Belgia -Moskwa. Łapy. 602-557-199, 602-591-457.
POSZUKUJĘ KIEROWCY Z DOŚWIADCZENIEM, KAT. C+E, SUWAŁKI, 514-364-664.

ZATRUDNIĘ

EMERYTKĘ do opieki nad starszą kobietą na wsi, w zamian za zamieszkanie, gm.Sokółka. (85)654-05-26.
EMERYTKĘ do opieki nad starszą osobą z zamieszkaniem, Tykocin. (85)718-75-15, (85)661-04-51.
OPIEKUNKĘ do dziecka i osoby niepełnosprawnej, 1.000 zł, B-stok. 791-933-377.
OPIEKUNKĘ do osoby starszej z zamieszkaniem, Sokółka. 509-450-463, (85)711-46-75. po 18.
POMOC domowa, sympatyczną, uczciwą, 45-54 lata, Łomża. (86)218-21-20.
POMOC domową, Białystok. 502-788-425.

SZUKAM PRACY

18-LETNI, jako budowlaniec, dachy, wykończenia wnętrz, Zambrów, okolice. 511-648-357.
19-LETNI, dorywczej, weekendy, ferie, kierowca kat.B,T, kurs obsługi i eksploatacji kombajnów zbożowych. 515-897-824.
20-LETNIA, solidna, dyspozycyjna, doświadczenie w opiece nad dziećmi i sprzedaży, białystok. 514-829-365.
21-LETNI jako kierowca B +E, C+E, uprawnienia na przewóz rzeczy, B-stok, okolice. 603-896-129.
21-LETNI, fizyczej lub kierowca, prawo jazdy kat.B, gm.Dąbrowa B-cka, okolice. 500-497-627.
21-LETNI, student, od środy do niedzieli, Białystok. 668-524-576.
22-LETNI, jako kierowca, kat.B, uprawnienia na busy, doswiadczenie, lub fizycznej, B-stok, Zambrów. 518-782-346.

Szukasz pracy?
regiopraca.pl

22-LETNI, prawo jazdy kat.B+C, jako operator wózka widłowego, w transporcie, dyspozycyjny, operatywny. 723-909-547.
22-LETNI, prawo jazdy kat:B, jako kierowca lub fizycznej, Wys.Maz. 510-597-367.
23-LETNI, dyplomowany masażysta nawiąże współpracę z gabinetem rehabilitacji, klubem sportowym, w B-stoku. 503-013-062.
24-LETNI, przy zbiorach warzyw lub na budowie, doświadczenie, za granicą. 725-130-495.
28-LETNI, licencja ochroniarska II-stopnia, prawo jazdy kat.B, Suwałki, okolice. 500-330-344.
29-LETNI, ślusarz-mechanik, prawo jazdy A,B,T,C+E, przewóz rzeczy, dorywczo, ok.Sokółki. 691-585-368.
30-LETNI, prawo jazdy Kat.B, do pensjonatu, do gotowania, pielęgnacji ogrodu, dyspozycyjny, Biała Piska. 663-842-383.
30-LETNIA, pomoc domowa, z zamieszkaniem, najchętniej na wsi, w trudnej sytuacji finansowej, ok.Ełku, Grajewa, Augustowa. 506-374-175.
34-LETNI, prawo jazdy kat:C, jako kierowca, przewóz rzeczy, badania lekarskie, bez doświadczenia, B-stok. 502-371-266.
35-LETNIA, sprzątanie w biurze lub w mieszkaniu. 508-747-376.
36-LETNI, jako budowlaniec, każdej innej, Łomża, Kolno, okolice. 885-759-923.
37-LATKA, chałupniczej, tylko poważne propozycje, gm.Grajewo. 695-052-241.
38-LETNI jako murarz, podejmie każdą pracę, B-stok. 513-577-907.
40-LETNI, jako stolarz, B-stok. 697-983-033.
40-LETNI, kierowca kat C, dyspozycyjny, Białystok. 666-911-485.
40-LETNI, układanie glazury, dorywczej, Białystok, okolice. 796-859-158.
41-LETNI, jako pilarz, kierowca kat: B,C,E, przy odśnieżaniu, na wysokości, ogrodowo-porządkowe, B-stok. 609-224-516.
50-LETNI jako inżynier mechanik. 504-169-853.
50-LETNI jako kierowca lub wózki jezdniowe, prawo jazdy Kat.B,T, RTG na tankowanie, Białystok, okolice. 509-469-329.
50-LETNI rencista jako struż, prace domowe, własny samochód z przyczepką, Sejny, Suwałki, Augustów. 669-791-710.
50-LETNI, fizyczną, prawo jazdy kat.B. 660-978-157.
50-LETNI, jako budowlaniec, murarz, tyknarz, wykończenia, Białystok. 692-722-225.
50-LETNI, przy układaniu glazury, terakoty, pracach klinkierowych, wykończeniowych, B-stok. 882-216-651.
50-LETNIA, każdej pracy fizycznej. 660-978-157.
50-LETNIA, sprzątanie domów, mieszkań, doświadczenie, Białystok.784-545-555.
55-LETNI, emeryt, budownictwo, z samochodem, prawo jazdy kat.B, T, może być dozorca. Białystok. 798-773-358.
55-LETNIA, w trudnej sytuacji finansowej, biurową lub opiekę i inne, gm.Mońki. 793-276-063.
60-LETNI, jako dozorca, ochroniarz, budowlaniec, B-stok, okolice. (85)661-69-70.
60-LETNI, każdej fizycznej, B-stok. (85)679-36-23.
63-LETNIA, emerytka, najchętniej do sprzątania, Białystok. 885-994-183.
EMERYT wojskowy, jako stróż, dozorca, ochrona obiektu, kierowca dostawczy kat.B, ok.Wys-Maz. (86)478-15-19, 502-152-982.
EMERYTKA, pielęgniarka, 3-4godz. dziennie, opieka nad dzieckiem, osobą starszą, w B-stoku. 503-164-534.
KOBIETA 40-letnia zaopiekuję się osobą starszą, chorą w godz. 9-14. Białystok, ok. ul.Lipowej. 511-020-545.
KOBIETA jako fakturzystka, skończony kurs księgowości, Białystok. 501-801-933.
KOBIETA jako pielęgniarka, masażystka, Białystok. 506-693-770.
KOBIETA młoda, doświadczenie w handlu, w branży przemysłowej, towarzyskie wykluczone, Białystok. 501-283-808.
KOBIETA zaopiekuje się dzieckiem lub osobą starszą, Kulesze Kościelne, okolice. 602-747-986.
KOBIETA zaopiekuje się samotną starszą kobietą, B-stok, okolice. 510-396-945.
KOBIETA, do opieki, obowiązków domowych, Białystok. (85)741-86-94.
KOBIETA, jako księgowa, doświadczenie, staż, wykluczone towarzyskie, Czyżew, Małkinia, Ost.Maz. 518-501-326
KOBIETA, jako księgowa, zus, płace, kadry, B-stok, okolice. 692-084-501.
KOBIETA, jako pomoc domowa, dorywczo, B-stok, Zielone Wzgórza, Leśna Dolina, Starosielce. 798-819-244.
KOBIETA, jako pomoc domowa, sprzątanie, mycie okien, Pisz. 508-196-560.
KOBIETA, jako pomoc domowa. 601-082-094.
KOBIETA, krawcowa Overlock, sprzątanie, opieka, Białystok. 513-488-227.
KOBIETA, posprząta mieszkanie, biuro, doświadczenie 8-letnie, referencje, Białystok, 608-331-181.
KOBIETA, sprzątanie, dorywczo, 2-3 razy w tygodniu, agencje wykluczone, ok.Suwałk. 500-392-263.
KOBIETA, technik farmacji, Białystok, Łapy, Wysokie Mazowieckie. 508-573-986, 502-534-390.
KOBIETA, w księgowości, gm.Boguty. 500-155-280.
KOBIETA, zaopiekuje się osobą starszą, dzieckiem, dyplomowana pielęgniarka ze stażem szpitalnym, Białystok. 665-020-153, (85)654-60-56.
KOBIETA, zaopiekuję się osobą starszą, wykluczone propozycje towarzyskie i agencyjne, Białystok. 512-736-041.

POZOSTAŁE OGŁOSZENIA JUŻ JUTRO!

PODARUJĘ

CZARNOZIEM za wykopanie stawu, gm.Knyszyn. 661-167-557.
DRZWI balkonowe PCV, 88x245cm, Sokółka. 794-696-444.
ETERNIT, 100 mkw, 1x1m, 1x2m, Grajewo. 660-636-023.
GRUZ, Zaścianki. 604-488-527.
KAMIEŃ polny, 5 wywrotek, Sokoły. 886-702-268.
KANAPĘ, B-stok. 500-665-025.
KIOSK Ruch do przeniesienia, stan bdb, Białystok. 509-676-656.
OBORNIK bydlęcy, pryzmowany, 100 t, gm. Stare Juchy. 608-484-293.
OPAŁ, 20 mszesc, gm.Juchnowiec Koscielny. 502-091-862.
PIES, czarny, średniej wielkości, młody, w dobre ręce. (85)651-29-69.
REGAŁ puszcza, Białystok. 506-140-934.

POZOSTAŁE OGŁOSZENIA JUŻ JUTRO!

POTRZEBUJĘ

BIURKO młodzieżowe, meble kuchenne, Białystok. 515-605-179.
LAPTOR, używany, sprawny, do obsługi, nauki, osoba starsza, ok.Białegostoku. 607-521-075.
LODÓWKI, Białystok. 519-713-239.
ŁÓŻKO, 1 i 2-osobowe. 514-851-634.
MATKA z dziećmi, opału na zimę, Białystok. 503-759-462.
POŻYCZKI, 6.000 zł, na okres 6-mc, pod zastaw ruchomości, lub inne, B-stok. 608-236-840.
PRALKA automatyczna, Białystok. 519-713-230.
PSA teriera lub Foxteriera pieska lub suczki, zapewniam dobre warunki, ok.Dąbrowy B-stockiej. 511-761-116.
RODZINA pogorzelców, pralki, lodówki, telewizora, materiałów budowlanych, mebli, B-stok. 787-772-662.
RODZINA z dwójką małych dzieci w trudnej sytuacji, pustaków, połówek, cementu, styropianu, ok.Piątnicy. 505-906-095.
RODZINA, po pożarze lodówki oraz piecyka koza lub trociniak, do ogrzania tymczasowego lokalu zastepczego.Pogorzelce. 505-244-373.
SAMOTNA matka pomocy finansowej, rzeczowej: mebli, kuchni, łóżek, ubrań, materiałów do remontu. 12194010765938249300000000, 508-747-376.
SAMOTNA matka z dzieckiem, lodówki, telewizora, dywanu, biurka, łóżka, Białystok. 792-746-986.
SAMOTNA matka z dzieckiem, opału na zimę, pralki, lodówki, B-stok. 510-424-560.
SAMOTNA matka z trójka dzieci sprzęt gospodarstwa domowego, meble pokojowe. 507-359-512.
SAMOTNA matka, w trudnej sytuacji finansowej, telewizora kolorowego, B-stok. 792-567-658.
SAMOTNA matka, w trudnej sytuacji finansowej, ubranek dla noworodka, B-stok. 788-286-188.
SPRAWNEGO samochodowego cd radia. 888-757-331.
STARSZY mężczyzna, pralki automatycznej, ok.Augustowa. 500-224-070.

POZOSTAŁE OGŁOSZENIA JUŻ JUTRO!

ZAMIENIĘ

BMW 735I E36 (1989) na motor lub maszynę rolniczą. 504-243-222.
C-360 (1976) stan bdb, na dostawczy w dieslu. 508-802-551.
CIĄGNIK Ford 3000 (1970) 47KM, na samochód osobowy. 609-576-720.
GM.EŁK, budowlana, nad jeziorem, 2500mkw, na samochód terenowy w dieselu. 607-875-307.
GM.SURAŻ, łąka 1.5ha, lub orna 0.67ha, na Opla Zafirę, Renault Scenic (2003-06). 508-695-340.
GRA Playstation I na telefon Samsung J700 lub E250, Suwałki. 504-933-897.
MERCEDES 124 e-classe 2.2B (1993) na jałówki wysokocielne, gm.Puńsk. (87)516-17-14.
RENAULT Traffic 2.1D (1998) na rozrzutnik obornika lub sieczkarnie do kukurydzy Mengele, gm.Janów. (85)721-61-03 po 20.

POZOSTAŁE OGŁOSZENIA JUŻ JUTRO!

AUTOMOTO

KUPIĘ

AUTA na złom kupię. (85)744-05-78, 503-057-090.
KAŻDĄ starą Toyotę. 500-100-099, 600-879-067.
SKUP samochodów do kasacji. Odbiór własnym transportem. Zaświadczenia do wyrejestrowania, (87)619-73-24 (8.00-16.00).
SKUP starych, rozbitych pojazdów. Zaświadczenia do wyrejestrowania. Odbiór własnym transportem. Płacimy za każde auto. 501-611-961.
SKUP, złomowanie, zaświadczenia do wyrejestrowania CRS Białystok, 85)869-14-31, 602-622-250.

SPRZEDAM

❑ MERCEDES

MERCEDES W210 2.9 TDI, classic, 295tys.km., granat metalik, 514-148-517.

❑ OPEL

OPEL Vectra, (1997), bezwypadkowy, 500-255-165.

❑ VOLKSWAGEN

GOLF IV, 1.4B, 16V, (2001/02), salonowy, 14.000zł, Hajnówka, ABS, alufelgi, c.zamek, 508-146-593.
VW T5, stan bdb., mały przebieg, 500-027-308.



Szczegóły na stronie 10

AUTOKOMIS

❑ "CIECHANOWIEC" 507-743-889

18-230 Ciechanowiec, ul. Kościelna 44 (w kierunku Brańska) www.komis-ciechanowiec.otomoto.pl Tel.: 507-743-889, 508-063-091.
AUDI A4, gaz 1.6, (1995) 11.500 zł.
DAEWOO Lanos, 1.4, (2003), 9.800zł.
FORD Focus, 1.8, (2002), 14.500zł.
FORD Galxy 1.9, Diesel, (2000) 18.200 zł.
FORD Mondeo 2.0 diesel, (2004), 21.500zł.
MERCEDES E 220, Diesel (1996), Sedan, 14.900 zł
OPEL Astra kombi, 1.6, 16V, (2004), 15.900zł.
OPEL Astra, 1.4, (1999) 8.900 zł
OPEL Vectra 2.0, diesel, (2000), 14.200zł.
OPEL Vectra Kombi 2.0 Diesel (2001) 16.100 zł.
RENO Scenic, gaz 1.6 16V, (2002) 14.900 zł
RENO Talia, 1.4 16V, (2001) 12.500 zł
SEAT Cordoba 1.4 gaz (1999), 9.800 zł.
SEAT Cordoba 1.4 gaz (2000), 11.600 zł.
SKODA Felicia 1.3, gaz, (1998), 3.400zł.
VOLKSWAGEN golf III, 1.8 (1992) 4.900 zł
VOLKSWAGEN Polo, gaz 1.6 (1998) 8.200 zł
VOLKSWAGEN Vento, 2.0 (1995) 6.900 zł

KUPIĘ

DAEWOO Lanos, hatchback, od I-wł, stan bdb. 504-451-966.
FIAT 126P. 606-670-967.
FIATA 125p, Poloneza, Ładę z ważnym OC, do 500 zł. 798-930-599.
FIATA 125p, Zambrów. 796-222-107.
FIATA 126p, st.db. 662-623-612.
FORDA Fiestę, Citroena C3, Peugeota 307 do 15.000 zł. 504-177-949.
KAMAZA w całości lub na części, Suwałki. 507-266-6-01.
KAŻDE za gotówkę, do 30.000 zł. 511-906-428..
ŁADA Samara, do 800 zł, Białystok. 506-367-016.
MERCEDES 123, 124D. 606-670-967.
MERCEDES 123. 505-827-193.
MERCEDESA 123 300D, 240D. 606-331-155.
NACZEPĘ 3-osiową na resorach, może być do remontu lub bez prawa do rejestracji. (85)737-35-11.
NACZEPĘ chłodnię lub sam kontener, stan podwozia obojętny. Wasilków. (85)740-24-02.
OPLA Astrę kombi 1,7 D (2000-2002) 663-432-038.
OPLA calibrę, może być do remontu, do 2.000 zł. 511-361-656.
OPLA Zafirę, zarejestrowanego, 2,0 D (2003-04) szary, srebrny metalik, do 170.000km. Sokółka. 506-601-877.
OSOBOWY (powyżej 2000) lwł, do 8.000 zł. 600-874-135.
OSOBOWY do 3.000 zł. 518-464-366.
POLONEZA, z silnikiem Rovera, do 2.000 zł. 513-709-608.
POWYPADKOWY lub inny, do 1.000 zł. 509-364-803.
PRZYCZEPĘ campingową, z przedsionkiem od (1994), Białystok. 510-969-905.
ROZBITY, uszkodzony mechanicznie, do 1.000 zł, ok.Ełku, Pisza. 511-361-656.
SAMOCHÓD terenowy od I właściciela. 607-540-454.
SEICENTO, Daewoo Matiz, może być do remontu. 515-076-758.
SKODA Fabia. 507-022-423.
SKODA octavia, powyżej (2000) lwł, stan bdb. 506-798-935.
SKODĘ Fabię lub Opla Corsę, bezpośrednio od właściciela, Białystok. 507-640-561.
STAR 200, wywrotka, krótka, może być do remontu. (85)650-20-49.

KRAMIK

TOYOTA Corolla, 1.4 (2002) srebrny. (85)712-58-03.
VW Bora, stan techniczny db. 696-108-646.
VW Golf II, diesel, w stanie db. 513-914-415.
VW golf II, stan db, 1,6B+G. 889-024-234.
VW passat B4 1.9 TDi, zatarty silnik, ok.Suwałk. 501-659-346.
VW Sharan lub Seat Alhambra, 7- osobowy, czarny (1998-99). 517-759-419.

SPRZEDAM

❑ ALFA ROMEO

145 1.4TS (1989) elektryka, alufelgi, 2.200 zł, Czarna B-stocka. 508-418-834.
155, 2.0 16V (1996) 150KM, zielony, ważne badania i oc, stan db, 4.500 zł, Zabłudów. 609-383-935.
156 1.6 (1998) twin spark, klimatyzacja, elektryka, stan bdb, 7.300 zł, Białystok. 510-980-709.
156 1.8B (1998) czerwony, ABS, wspomaganie, alufelgi, c.zamek, el.szyby, radio CD, 8.700 zł, Białystok. 517-796-085.
156 1.9JTD (2000) pełna opcja, 12.000 zł, ok.B-stoku. 508-899-226.
156 2.0B (1999) pełne wyposażenie, 2 komplety opon, 6.100 zł, B-stok. 693-312-572.
156, 2.4JTD (1999) st.bdb, 10.500 zł. 507-049-587..
159 1.9 TDI (2007) 35.000 zł, 606-423-999, (85)653-94-02..

❑ AUDI

100 2,3B+G (1997) uszkodzony silnik, 2.500 zł, ok.Augustowa. 600-886-522.
100 2,5TDI (1994) skóra, szyberdach, hak, garażowany, 8.300 zł, ok.Augustowa. 514-381-575.
100 2.0B (1992) 115KM, stan bdb, 4.500 zł, Lipsk. 782-644-974.
100 C4 2,0B+G (1992) c.z, alufelgi, 4.300 zł, Suwałki. (87)567-30-55.
100 C4 2,3B+G (1991) klimatyzacja, stan bdb, 6.500 zł, Zambrów. 501-059-180.
100 C4 2.3B+G (1993) 3.900 zł, Białystok. 602-714-405.
100 C4, 2.3B+gaz (1991) stan bdb, 3.900 zł, Suwałki. 513-829-597.
100 cygaro 2.3 B+G (1990) alufelgi 16", opony zimowe, centr.zamek, elektr.szyby, szyberdach, 4.100 zł, ok.Olecka. 518-177-265.
100, 2.4D (1994) czarny metalik, kombi, stan bdb, 8.000 zł, B-stok. (85)741-99-91.
100/200 2,2 b +gaz (1983) 2.200 zł, Grajewo. 604-419-650.
80 1,6D (1986) +głowica, po remoncie, przegląd do XI 2011, 3.500 zł, Suwałki. (87)566-33-61.
80 1.6TD (1990) el.szyby, lusterka, szyberdach, c.zamek, hak, 3.500 zł lub zamiana, ok.Łap. 517-185-979.
80 1.8B (1991) 3.500 zł, gm.Bakałarzewo. 601-182-708.
80 1.8B+g (1990) c.zamek, szyberdach, alufelgi, wspomaganie, 4.900 zł, Kolno. 511-986-295.
80 2,0B (1994) hak, stan bdb, 6.200 zł, gm.Perlejewo. (85)657-86-75.
80 B+G (1991) szyberdach, 4.300 zł. 782-879-015.
80 B+G (1992) szyberdach, czarny metalik, 4.200 zł, lub zamiana na Seicento +G, Ciechanowiec. 516-680-562.
80 B2 1.8B+G (1994) hak, składak, stan db, 1.900 zł, ok.Suchowoli. (85)712-54-92.
80 B3 1,6 b (1989) 800 zł, Gródek. 785-193-205.
80 B3 1,8B+G (1987) 3.000 zł, Choroszcz. 507-492-122.
80 B3 1,8S B+G (1992) stan bdb, 3.500 zł, gm.Łapy. 500-766-956.
80 B4 1.9TD (1992) 5.000 zł, Ciechanowiec. 696-945-277.
80 B4 2.0b+gaz (1992) grafit met., szyberdach, c.zamek, wspomaganie, 5.200 zł, ok. Raczek. (87)568-53-25.
80 CD 1.8B+G (1980) 1.000 zł, gm.Turośń Kościelna. 515-496-985.
A3 1,6B (1997) abs, el.szybym, alufelgi, 9.900 zł, Czyżew. 504-433-022.
A3 1,6B (1998) srebrny metalik, alufelgi, elektryka, 9.200 zł, Suwałki. 793-779-796.
A3 1,8 20 V (1997) el.szyby, szyberdach, 2 poduszki, 198.000km, radioodtwarzacz, 8.500 zł, Białystok. 514-183-115.
A3 1,9TDI (2000) stan bdb, 17.500 zł, Łomża. 600-509-522.
A3 1.6B (1997) czarna perła, 140tys/km, st.bdb, 11.500 zł, lub zamienię na C330, k.Jedwabnego. 660-469-750.
A3 1.6B (1997) zielony metalik, klimatronik, elektryka, podgrzewane fotele, serwisowany, 12.300 zł, Sokoły. 505-188-002.
A3 1.6B (1998) abs, c.zamek, el.szyby, el.lusterka, granatowy, 9.200 zł, gm.Suwałki. 502-644-178.
A3 1.9TDI (1996) 11.500 zł, ok.Suwałk. 502-032-167.
A3 1.9TDI (1997) po wypadku, 2.500 zł, Suwałki. 602-132-021.
A3 1.9TDI (1997) zielony metalik, alufelgi, 13.800 zł, lub zamienię na większy, ok.Suwałk. 725-442-740.
A3 1.9TDI (1999) 5-drzwiowy, srebrny metalik, 14.800 zł, Białystok. 600-041-818.
A4 1,6 b +gaz (1996) alufelgi, el.szyby, lusterka, wspomaganie, 6.900 zł, gm.Tykocin. 608-346-232.
A4 1,6B (1996) 180.000km, st.bdb, 10.800 zł, Wys. Maz. (86)275-27-77.
A4 1,6B (1996) automat, srebrny metalik, lwł, el.szyby, szyberdach, 7.500 zł, Czarna Białostocka. 797-435-802.
A4 1,6B (1996) stan bdb, 11.300 zł, Suwałki. 502-064-557.
A4 1,6B (1997) el.szyby, lusterka, 2xpp, klimatronik, abs, wspomaganie, st.bdb, 9.200 zł, gm.Tykocin. 518-222-593.
A4 1,8 (1999) automat, kombi, alufelgi, model po liftingu, bezwypadkowy, zarejestrowany, Zabłudów, 13.900 zł. 504-178-137.
A4 1,8 b (1997) uszkodzona, w całości lub na części, 8.000 zł, ok.Suchowli, 508-594-275.
A4 1,8B+G (1996) 8.500 zł, gm.Czeremcha. (85)685-06-50.
A4 1,8B+G (1996) kombi, uszkodzony, 3.500 zł, Korycin. 506-708-698.
A4 1,9 TDI (1998/99) stan bdb, 18.500 zł, ok.Sokółki. 509-732-877.
A4 1,9 TDI 110 KM (1999) sedan, 13.500 zł, ok.Sokółki. 600-823-939.
A4 1,9 TDI 130 KM (2002/03) bogate wyposażenie, bezwypadkowy, 25.900 zł, Augustów. 511-695-396.
A4 1,9 TDI 90 KM (1996) klimatronic, abs, c.zamek, el.lusterka, szyby, wiśniowy, 10.900 zł, Czyżew. 515-504-177.
A4 1,9TDI (1995) 90KM, 12.500 zł, lub zamiana na Forda Galaxy, VW Sharana (1996/97) Augustów. 798-724-281.
A4 1,9TDI (1996) automat, klimatronic, komputer, kombi, 13.500 zł, Białystok. 602-752-468, 505-563-904.
A4 1,9TDI (1997) 110KM, c.z, elektryka, alufelgi, 13.000 zł, Zambrów. 600-335-828.
A4 1,9TDI (1997) kombi, garnatowy metalik, klimatyzacja, bogate wyposażenie, 13.500 zł, Augustów. 500-159-802.
A4 1,9TDI (1997) sedan, zadbany, bezwypadkowy, stan bdb, 15.800 zł, lub zamienie, Czyżew. 502-907-384.
A4 1,9TDI (1998) 14.800 zł, ok.Augustowa. 791-565-380.
A4 1,9tdi (1998) klimatronik, bogate wyposażenie, st.bdb, 13.000 zł, ok.Dąbrowy Biał. 782-640-682.
A4 1,9TDI (1998) klimatyzacka, el.szyby, 12.500 zł, Grajewo. 665-041-166.
A4 1,9TDI (2000) 115KM, 194.000km, bogate wyposażenie, zadbany, po wymianie rozrządu, 21.000 zł, Suwałki. 781-535-757.
A4 1,9TDI (2000) 115KM, klimatyzacja, bogate wyposażenie, 21.000 zł, Białystok. 605-570-321.
A4 1,9TDI (2002) bezwypadkowy, srebrny metalik, sedan, 101KM, 32.000 zł, Sokółka. 511-072-728.
A4 1,9TDI (2005) kombi, klimatreonic, elektryka, książka, stan bdb, 35.000 zł, Siemiatycze. 660-775-869.
A4 1,9TDI limousine (1997) zielony metalik, klimatronic, elektryka, stan bdb, 13.800 zł, Olecko. 509-622-330.
A4 1.6B (1996) 10.500 zł, Suwałki. 516-244-598.
A4 1.6B+G (1996) 7.000 zł, Wys.Maz. 516-841-002.
A4 1.6B+gaz (1995) sedan, srebrny metalik, abs, 2xpp, el.szyby, el.lusterka, centr.zamek, alarm, 9.200 zł, Białystok. 514-579-602.
A4 1.8B+G (1995) zielony metalik, zadbany, stan bdb, 8.800 zł, B-stok. 504-898-547.
A4 1.8B+Gs (1995) sedan, 125KM, klimatronik, abs, elektryka, alufelgi, opony zimowe, 7.300 zł, gm.Śniadowo. 518-358-647.
A4 1.9TD (1997) 90KM, po wypadku, 3.500 zł, ok.Sokół. (85)715-16-11, 509-685-876.
A4 1.9TDI (1995) 90KM, 10.700 zł, B-stok. 508-288-332.
A4 1.9TDI (1996) 110KM, stan db, 11.000 zł, gm.Zambrów. 660-687-057.
A4 1.9TDI (1996) bezwypadkowy, 2xpp, elektryka, alufelgi, stan bdb, 11.900 zł, Białystok. 667-188-617.
A4 1.9tdi (1996) klimatyzacja, c.zamek, wspomaganie, abs, radio, 2xpp, 10.800 zł, gm.Dobrzyniewo. 501-254-673.
A4 1.9TDI (1996) st.bdb, 12.200 zł, Suwałki. 501-440-635.
A4 1.9TDI (1997) biały, klimatyzacja, stan bdb, 10.000 zł, Augustów. 516-413-222.
A4 1.9TDI (1997) pełne wyposażenie, 15.500 zł, ok.Dąbrowy Biał. 723-909-547.
A4 1.9TDI (1997) srebrny metalic, alufelgi, klimatronic, stan bdb, 12.300 zł, ok.Grajewa. 697-640-110.
A4 1.9TDI (2000) 110KM, alufelgi, klimatronic, c.zamek, czujniki parkowania, e.szyby, abs, 21.000 zł, Suchowola. 608-261-221.
A4 1.9TDI (2000) 110KM, srebrny, wspomaganie, c.zamek, klimtyzacja, 4xairbag, tempomat, 19.700 zł, Zambrów. 608-505-874.
A4 1.9TDI (2000) 115KM, bogate wyposażenie, stan bdb, 19.000 zł, Dąbrowa Biał. 507-566-576.
A4 1.9TDI (2000) pełne wyposażenie, 190.000km, 18.000 zł, gm.Grodzisk. 509-188-806.
A4 1.9TDI (2005) kombi, granatowy, stan bdb, 46.000 zł, Białystok. 501-455-195.
A4 1.9TDI (2006) kombi, klimatronic, tempomat, alufelgi, stan bdb, 45.000 zł, Hajnówka. 668-176-228.
A4 2,0TDI (2005) alufelgi, klimatronic, pakiet chrom, 43.000 zł, Augustów. 500-769-777.
A4 2,8B V6 (1995) 9.500 zł, ok.Łap. 604-479-055.
A4 2.0TDI (2005) 140KM, czarny metalik, chrom pakiet, 180.000km, serwisowany, 43.900 zł, Suwałki. 797-520-193.
A4 avant 1,9D (2004) 130KM, abs, c.zamek, hak, skrzynia 6, elektryka, klimatyzacja, 35.900 zł, Suwałki. 507-818-381.
A4 B5 1.9TDI (1995) sedan, 90KM, c.zamek, abs, airbag, e.szyberdach, hak, wspomaganie, 10.000zł, Raczki. 503-928-669.
A4 B6, 2.0B+G (2001) do poprawek blacharskich, 21.500 zł, Augustów. 500-718-534.
A4 combi 1,9TDI (1997) 110KM, klimatronik, nowy rozrząd, 13.300 zł, Zambrów. 692-804-995.
A4 combi 2,0D (2006) czarny, bogate wyposażenie, st.bdb, 44.800 zł, B-stok. 503-892-085.
A4 kombi 1,9 TDI (1998) stan bdb, 12/500 zł, Zambrów. 511-089-373.
A4 TDI (2000) 115KM, kombi, stan stan, 19.000 zł, Sokółka. 516-273-724.
A4, 1.9B+G (1996) wspomaganie, ABS, elektryka, klimatyzacja, Suwałki. 784-190-271.
A4, 1.9TDI (1996) granat metalik, ABS, el.szyby, 2xairbag, c.zamek, stan bdb, 11.800 zł, Suwałki. 507-363-726.
A4, 1.9TDI (1997) 110KM, srebrny, klimatyzacja, 2xairbag, hak, 15.200 zł. 606-856-580.
A4, 1.9TDI (1997) klimatyzacja, elektryka, wspomaganie, granat, radio, stan db, 12.800 zł. 512-206-589.
A4, 1.9TDI (1998) 110KM, stan bdb, bogate wyposażenie, 17.800 zł, lub zamienię na terenowy, Suwałki. 600-154-848.
A4, 1.9TDI (1999 XI) 110KM, limuzyna, bogate wyposażenie, stan bdb, 186 tyś/km, 17.800 zł, Kolno. 694-114-287.
A4, 1.9TDI (1999/00) 110KM, ABS, elektryka, klimatyzacja, alufelgi, 18.900 zł, Pisz. 600-883-082.
A6 1,9TDI (1997) 260.000km, bordowy metalik, klimatronic, ksenony, stan bdb, 17.400 zł, Mońki. 605-982-093.
A6 1,9TDI (2000) kombi, stan bdb, bogate wyposażenie, 22.900 zł, Suwałki. 790-885-376.
A6 1.9TDI (1998) klimatyzacja, pełna elektryka, alufelgi, 22.000 zł, Białystok. 519-845-341.
A6 2,5 TDI (2000) kombi, klimatyzacja, nawigacja, jasne skóry, 19.900 zł, Czyżew. 504-433-022.
A6 2,5 TDI 140 KM (1995) el.szyby, alufelgi, c.zamek, 8.000 zł, ok.Augustowa. 509-405-960.
A6 2,5 TDI 150 KM (1998) stan bdb, po wymianie rozrządu, 15.500 zł, Zambrów. 889-120-422.
A6 2,5TD (2001/02) kombi, srebrny, automat, nawigacja, tv, elektryka, 22.000 zł, Hajnówka. 501-515-369.
A6 2,5TDI (1998) bogate wyposażenie, 13.900 zł, Ełk. 797-421-221.
A6 2,5TDI combi (2005) el.szyby, podgrzewane fotele, abs, automat, 38.000 zł, Bielsk Podl. 506-832-407.
A6 2,5TDI quatro (2000) pełna opcja, stan bdb, 24.500 zł, ok.Dąbrowy B-ckiej. 510-746-801.
A6 2.0B+g (1996) biały, 6.500 zł, Olecko. 601-633-437, 783-285-163.
A6 2.0TDI (2005) I-wł, kombi, grafit metalik, pełne wyposażenie, bezwypadkowy, 52.000 zł, Augustów. 691-129-089.
A6 2.5 (1999) czarny, bogate wyposażenie, 19.300 zł, lub zmienię, Ełk. 605-916-460.
A6 2.5TDI (1995) 140KM, sedan, szary metalik, stan bdb, 11.200 zł, Augustow. 608-639-690.
A6 2.5TDI (1996) stan bdb, 12.600 zł, ok.Zambrowa. (86)476-84-33.
A6 2.5TDI (1999) automat, 23.000 zł, ok.Suwałk. 604-261-591.
A6 2.5TDI (2000) kombi, pełne wyposażenie, 21.000 zł, Knyszyn. 600-232-426.
A6 2.5TDI (2001) automat, 178.000km, grafit metalik, 23.000 zł, B-stok. 506-830-728.
A6 2.5TDI (2004) sedan, grafitowy, bogate wyposażenie, 39.800 zł, Augustów. 660-748-949, 600-656-933.
A6 2.8B+G quatro (1995) stan db, hak, elektryka, 8.300 zł, ok.Sokółki. 507-530-072.
A6 avant 2,0B (1993) 3.000 zł, B-stok. 791-569-730.
A6 C4 2.5 TDI (1996) quattro, pełna opcja, srebrny, 15.000 zł, Augustów. 601-806-291.
A6 C4, 2.0B (1995) kombi, czarny metalik, ABS, 2xpp, elektryka, wspomaganie, 8.500 zł, B-stok. 511-615-646.
A6 C5 1,9 TDI (1997) 17.800 zł, Sokółka. 793-984-716.
A6 kombi, 2.5TDI (2001) srebrny metalik, 23.000 zł, Kulesze Kościelne. (86)476-38-17.
A6, 2,5TDI (1996) 140KM, kombi, 6-biegowy, klimatronik, elek, hak, abs, wspomaganie, 14.000 zł, Augustów. 507-121-998.
A6, 2.5TDI (1998) kombi, ciemno zielona, hak, alufelgi 16", bezwypadkowa, 17.800 zł, Augustów. 668-009-969.
AUDI A6 2,6 b (1996) blacharskie, mechaniczne, 10-700 zł, Augustów. 507-275-758.
AUDI A6 kombi (1999), 18.000zł, 600-278-570.
B3 1,8B (1990) st.db, garażowany, wiśniowy, 5.000 zł, gm.Suchowola. (85)712-47-28.
B3 1,8b+gaz (1989) czarny, 3.700 zł, ok.Jeleniewa. 506-535-927.
B3 1.8B (1987) 1.200 zł, gm.Kolno. (86)278-60-58 po 19.
B3 1.8B+G (1991) 3.200 zł, Suwałki. 517-960-029.
B3 80 1,8B+G (1988) 1.600 zł, Białystok. 506-529-695.
B4 1,9 TDI (1993) wspomaganie, el.lusterka, kpl. kół zimowych, 9.700 zł, Bielsk Podl. 509-465-633.
B4 1,9TD (1994) nowy akumulator i opony zimowe, ciemny zielony, 6.500 zł, gm.Wys.Maz. 517-078-109.
B4 1,9TDI (1994) bezwypadkowy, stan bdb, 6.900 zł, Augustów. 608-660-650.
B4 1,9TDI (1994) c.zamek, szyberdach, radio, grafitowy, stan bdb, 7.000 zł, Suwałki. 667-554-921.
B4 1.9TD (1993) stan db, 7.500 zł, gm.Kolno. 662-985-061.
B4 1.9TD (1994/95) 10.900 zł, gm.Szepietowo. 514-148-333.
B4 2,0 b +gaz (1994/95) stan bdb, 8.000 zł, Suwałki. 500-025-199.
B4 2,0B (1992) 4.500 zł, gm.Andrzejewo. 693-283-397.
B4 2,0B (1994) stan bdb, 5.500 zł, Białystok. 500-008-130.
B4 2,0B+G (1992) stan bdb, 7.300 zł, Suwałki. 502-064-557.
B4 2.0B (1993) abs, szyberdach, centralny zamek, 7.200 zł, gm.Dąbrowa Białostocka. 516-020-513.
B4 2.0B +g (1992) alufelgi, c.zamek, wspomaganie, lwł, 4.900 zł, Suwałki. 510-472-570.
B4 2.0B+g (1995) I-właściciel, abs, alufelgi, szyberdach, hak, elektryka, bezwypadkowy, 8.600 zł, Sejny. 790-317-678.
B4 2.3 B+g (1991) e.szyby, c.zamek, hak, alufelgi, stan db, 3.800 zł, Suwałki. (87)567-51-95.
B4 2.3B+G (1993) 5.400 zł, Suwałki. 600-016-915.
B4 B+G (1993) 5.500 zł. 793-568-127.
B4, 1.9TD (1991) czerwony, sedan, stan bdb, 7.500 zł, ok.Suwałk. 504-415-641.
B4, 1.9TDI (1993) avant, bordo metalik, stan bdb, letnie alufelgi, 9.200 zł, Sejny. 501-761-022.
B4, 1.9TDI (1993) stan bdb, 8.300 zł, ok.Suwałk. 504-415-641.
B4, 2.0B+gaz (1994) klimatyzacja, szyberdach, alufelgi, granat, 7.500 zł, ok.Suwałk. (87)568-57-72.
B4, 2.8B+G V6 (1992) Quatro, klimatronik, elektryka, alufelgi 17", 4.500 zł, Suwałki. 793-904-455.
C4 2.3B+G (1992) quattro, klimatyzacja, airbag, stan bdb, 5.500 zł, Ełk. 507-513-309.
C4, 2.5TDI (1994) 8.000 zł, ok.Lipska. 512-982-357.
C4, 2.6B V6 (1993) alufelgi, elektryka, 4.000 zł, Suwałki. 793-904-455.

❑ BMW

316 1,6B (1995) stan bdb, 11.000 zł, ok.Dąbrowy Białostockiej. 512-724-018.
316 1,6B (1999) tuning, pełna opcja, skóra, granatowy, 10.000 zł, Łomża. 698-497-456.
316 1.6B (1993) el.szyby, el.lusterka, szyberdach, abs, airbag, alufelgi, 7.000 zł, Pisz. 698-621-872.
316, 1.6B (1989) wersja sport, stan db, 3.000 zł, do uzg, gm.Suchowola. (85)712-54-67. po 16.
316i 1,6B+G (1990) uszkodzony silnik, 1.600 zł, Giżycko. 664-200-111.
318 1.7TDS (1998) granat metalic, kompact, abs, klimatyzacja, e.lusterka, szyby, 9.000 zł, Łomża. 698-634-192.
318 b (1994) po liftingu, 5.800 zł, Augustów. 693-409-138.
318 coupe, 1.6TDS (2000) 13.000 zł, Białystok. 886-330-595.
318 TDS (1996) błękitny metalik, alufelgi, stan bdb, 6.300 zł, Drohiczyn. 886-666-300.
318IS (1994) skóra, klimatyzacja, 7.400 zł, Augustów. 790-565-675.
318IS B+G (1993) czarna perła, 4.500 zł, ok.Wys.Maz. 517-617-789.
318TDS (1995), po remoncie silnika, 7.000 zł, Ełk. 605-916-460.
320 2.0 TD (2002/03) compact, 115000km, czarny, stan bdb, 28.000 zł, Łapy. 694-437-715.
320 2.0TD (2000) 5-drzwiowy, kombi, klimatyzacja, elektryka, felgi 18", 20.600 zł, zamiana, Białystok. 506-189-558.
320 D (2003) compact, srebrny, klimatronic, pełna elektryka, alufelgi, książka serwisowa, 19.900 zł, Białystok. 662-253-752.
320 D kombi (2004) bogata wersja, 30.900 zł, Białystok. 661-374-753.
320, 2.0D (2001) stan bdb, 22.000 zł, gm.Trzcianne. (85)738-45-15, 781-290-885.
320D (2000 grudzień) klimatronik, el. szyby, lusterka, alufelgi, st.bdb, 19.800 zł, ok.Wys. Maz. 721-215-440.
320D (2000) stan bdb, 240.000km, bogate wyposażenie, 22.000 zł, Łapy. 668-376-057.
320D (2001) grafitowy, klimatronic, elektryka, nawigacja, 20.900 zł, ok.Rutek. 503-147-321.
320D E46 (2000) 136 tys/km, mpakiet, elektryka, 6xairbg, klimatronic, halogeny, niebieski metalik, 23.500 zł, Czyzew. 605-459-000.
325 2.5B+g (1991) komputer pokładowy, opony zimowe, 5.200 zł lub zamienię na diesla, Sejny. 783-960-899.
325 TDS (1995) skóra, klimatyzacja, alufelgi, ksenony, el.szyberdach, szyby, tłumik, sportowa kierownica, 9.000 zł, gm.Krypno. 798-281-047.
330XD 3.0D (2004) 4x4, kombi, tv, nawigacja, skóra, senon, kombi, 43.900 zł, Białystok. 509-323-404.
520 B (1998) 16.500 zł, Białystok. 506-704-994.
520B (1998) 150KM, książka serwisowa, bezwypadkowy, pełna opcja, stan bdb, 14.900 zł, Suwałki. 509-690-965.
520D E39, 2.0 (2001) alufelgi, nowe opony zimowe, stan bdb, 25.700 zł, ok.Bielska Podl. 605-735-811.
520I 2.0B (1999) zielony metalik, elektryka, nowe opony, st.bdb, 13.800 zł, lub zamiana, ok.Suwałk. 512-077-597.
520I 2.0B+gaz (1988) po liftingu, elektryka, c.zamek, nowy lakier, szyberdach, alufelgi, 3.000 zł, Orzysz. 511-361-656.
520I kombi, 2.0B (1992) czarny, el.lusterka, podwójny szyberdach, ABS, wspomaganie, c.zamek, 5.000 zł, ok.Suwałk. 507-658-223.
523I E39 2,5B (1999) 148.000km, srebrny, sedan, el.szyby, wspomaganie, klimatyzacja, 18.500 zł, Białystok. 503-471-408.
523I, E39 2.5B (1999) czarny, lwł, pełna opcja, 15.700 zł, Mońki. 504-981-175.
524 2,5TD (1991) 1.700 zł, Suwałki. 513-342-522.
524TD (1990) wspomaganie, c.zamek, el.lusterka, 3.800 zł, Suwałki. 660-760-866.
525 2,5 TDS (1992) skóra, wspomaganie, podgrzewane fotele, c.zamek, alarm, el.szyby, lusterka, 4.900 zł, ok.Łap. 608-638-734.
525 2,5 TDS (1995) kombi, pełne wyposażenie bez skóry, 6.000 zł, Ciechanowiec. 692-259-814.
525 2,5TDS (1996) 12.500 zł, Białystok. 600-953-966.
525 TD (1998) bezwypadkowy, klimatyzacja, tempomat, poduszki, alufelgi, stan bdb, 14.900 zł, Białystok. 667-188-617.
525 TDS (1994) 4.000 zł, pełna opcja, do drobnej naprawy, k.Bielska Podl. 600-661-230.
525 TDS (1997) kombi, 170 tys/km, pełna opcja, skóra, 12.500 zł, Wys.Maz. 518-500-373.
525+B E39 (1998) bogate wyposażenie,alufelgi, ksenony, nawigacja, 14.500 zł, Suwałki. 500-330-344.
525D (2000) kombi Common Rail, automat, 22.000 zł, lub zamiana na Hyundai Santa Fe, Białystok. 604-695-822.
525D (2000) kombi, Common Rail, automat, 22.000 zł lub zamiana na młodszy Białystok. 604-695-822.
525TD (1993) 4.200 zł, Łapy. 508-981-210.
525TD (1994) 115KM, bordowy metalik, wspomaganie, ABS, sprawny, 3.550 zł, Białystok. 515-509-686.
528I, 2.8B (1996) bordo metalik, stan bdb, 12.500 zł, B-stok. 512-455-168.
530B E39 (1999) granatowy metalik, pełna opcja, lwł, 24.900 zł, Ełk. 531-711-502.
530D (2000) sedan, bogate wyposażenie, srebrny, ciemne szyby, nowe opony zimowe, 26.000 zł, Augustów. 500-444-775.
530D sedan (2003) bogate wyposażenie, ciemnoniebieski, 36.500 zł, Sokółka. 501-344-666.
725 2,5TDS (1996) 232.000km, bordowy metalik, automat, skóra, stan bdb, garażowany, 14.500 zł, Białystok. 516-141-670.
730, D (1999) pełna opcja, 23.500 zł, B-stok. 668-083-046.
735 B+G sekwencja (1996) czarny, bezwypadkowy, pełna opcja bez skóry, automat, 19.000 zł, B-stok. 604-197-223.
E34 520i (1990) st.db, szyberdach, el.szyby, lusterka, wspomaganie, 3.500 zł, lub zamienię na inny osobowy. 887-487-281.
E36 1,8TDS (1997) 2-strefowa klimatyzacja, el.szyby, czarny, kombi, przyciemniane szyby, 8.500 zł, Bielsk Podlaski. 500-447-080.
E36 1.6B (1990) 100KM, biały, 5-drzwiowy, 3.800 zł, Juchnowiec Kościelny. 696-094-593.
E36 1.6B +gaz (1994) alufelgi, el.szyby, 4.500 zł, lub zamiana, Augustów. 602-510-810.
E36 1.8B (1992) 2.500 zł, Kolno. 882-573-639.
E36 2,5B (1992) sportowy wygląd, 9.500 zł, gm.Sokoły. 501-247-148.
E36 3.5B (1989) automat, hak, alufelgi, szyberdach, e.szyby, c.zamek, grafit, 3.700 zł, gm.Sokółka. 504-243-222.
E36 316i (1993) stan bdb, czarny, 6.000 zł, Suwałki. 510-650-470.
E36 323ti compact 2.5B (1997) m-pakiet, skóra, podgrzewane fotele, el.szyby, zadabny, 14.000 zł, gm.Narew. (85)681-55-44.
E36 coupe 1,6B +g (1995) niebieski metalik, 8.000 zł, Łomża. 600-563-006.
E36 coupe 2,5B (1992) biały, pełne wyposażenie bez skóry, 7.800 zł, Siemiatycze. 600-345-332.
E36, 1,8IS (1994) 2xpp, wspomaganie, c.zamek, immobiliser, szyberdach, 8.500 zł, Łapy. 500-359-683.
E36, 1.6B (1995) 3.000 zł, Czarna B-stocka. 608-223-878.
E38 725 D (1997) pełna opcja bez nawigacji, 6xairbag, klimatronic, alufelgi, 20.000 zł, Grajewo. 664-808-609.
E39 2,5TDS (1997) pełna opcja bez skóry, 14.000 zł, Suwałki. 793-904-455.
E39 2.5TD (1997) srebrny metalic, garażowany, kpl.opon zimowych, letnich, 16.700 zł, Zambrów. 692-132-371.
E39 2.5TDS (1998) xenon, tv, nawigacja, czarny perła, 190.000km, 13.900 zł, Goniądz. (85)738-39-46.
E39 530D (1999) pełna opcja bez skóry, ksenony, bezwypadkowy, alufelgi, kombi, hak, 15.5700 zł, B-stok. 795-730-485.
E39, 523i 2,5B (1996) pełna opcja, bez skóry, 13.000 zł, Ełk. 511-549-235.
E46 kombi, 2.0D (2001) skóra, ksenony, 21.000 zł, Łapy. 792-223-323.
E46, 2.0D (2002) 150KM, po liftingu, sedan, srebrny, pełna opcja prócz skóry, 25.000 zł, B-stok. 517-194-494.
E46, 2.8B (1999) el.szyby, lusterka, skóra, szyberdach, 2x kpl.opon, 23.500 zł, Bielsk Podl. 513-193-729.

❑ CHEVROLET

COBALT 2,2B (2007) 12tys/km, srebrny, stan bdb, 25.400 zł, Łapy. 514-452-727.
GRAND Voyager 2,5D (2000) homologacja, 8-osobowy, pełna elektryka, hak, 13.900 zł, Łomża. 724-914-099.

❑ CHRYSLER

300M Specjal, limuzyna, 3.5B (2003) pełne wyposażenie, automat, 35.000 zł, B-stok. (85)732-27-56.
GRAND Voyager 2,5 TDI (1998) 7-osobowy, pełna opcja, 9.500 zł, lub zamiana, pow.moniecki. 661-167-557.
GRAND Voyager 3,3 +gaz (1997) zielony metalik, pełna elektryka, welur, 162.000km, 13.500 zł, Hajnówka. 503-668-613.
PACIFICA 4.0B+G (2007) pełne wyposażenie, 6-osobowy, 52.900 zł, Suwałki. 507-138-184.
VOYAGER 2,5TD (1993) 7-osobowy, hak, wspomaganie, klimatyzacja, el.szyby, 6.500 zł, Ełk. 518-505-212.
VOYAGER 2.5TD (1995) 5.000 zł, Turośl. 500-574-624.
VOYAGER 2.5TD (1999) czarny, 7-osobowy, zarejestrowany jako ciężarowy, c.zamek, el.szyby, hak, 9.500 zł, Sokółka. 605-911-298.
VOYAGER LE 2,5 TDI (1998) 7-osobowy, granatowy, bezwypadkowy, 11.500 zł, ok.Wys.Maz. 668-397-301.

❑ CITROEN

AX 1,4D (1994) 3-drzwiowy, 2.300 zł, gm.Choroszcz. 693-264-704.
AX 1,5 D (1996) 2.600 zł, Hajnówka. 602-749-603.
AX 1,5D (1996) 2.900 zł, B-stok. 603-557-771.
BERLINGO 1,9 D van (1993) biały, stan db, 185.000km, 11.500 zł, Ciechanowiec. 692-259-814.
BERLINGO 1,9D (2001) lekko uszkodzony, 3.000 zł, Sokoły. 510-371-686.
BERLINGO 1,9D Multispeis (2000) 14.000 zł, Suwałki. 602-539-468.
BERLINGO 1.4B+g (1998) niebieski metalic, stan db, 6.800 zł, Białystok. 600-019-944.
BERLINGO 2,0 HDI (2002) ciężarowy, 10.000 zł, Gródek. 693-223-306.
BERLINGO, 1.9D (2002) 5-osobowy, hak, 10.700 zł, gm.Choroszcz. 661-223-636.
BERLINGO, 1.9D (2004) 2-osobowy, abs, wspomaganie, c.zamek, biały, 10.000 zł, ok.Wys.Maz. 518-870-702.
BERLINGO, 1.9D (2004) osobowy, uszkodzony, 3.500 zł, Suwałki. 504-253-943.
C1, 1,0 VVTI (2009) I-wł, garażowany, zadbany, 20 tys/km, stan bdb, 22.500 zł. 791-961-464..
C15 1,8D (1998) 2.000 zł, gm.Zabłudów. 666-915-951.
C15 1.8D (1998) st.db, 5-osobowy, 1.500 zł, Hajnówka. 508-324-629.
C2 1.4HDI (2009) srebrny, wspomaganie,elektryka, 28.000km, 26.900 zł, Białystok. 518-470-000.
C3 1,1B (2005) st.bdb, 40.000km, 16.200 zł, B-stok. 502-245-276.
C-3 1,4 HDI (2006) klimatyzacja, komputer, elektryka, 19.800 zł, Sokółka. 507-692-847..
C3, 1.4HDI (2003) oszczędny, klimatyzacja, el.szyby, abs, tempomat, 15.500 zł, Siemiatycze. 506-652-479.
C5 1,8 b +gaz sekwencja (2004) I wł. bezwypadkowy, klimatyzacja, pełne wyposażenie, 20.900 zł, Białystok. 512-812-657.
C5 2,0HDI (2002) 14.500 zł, Czarna Białostocka. 507-303-888.
C5 2.0HDI (2001) 110KM, 175.000km, 6xpp, klimatyzacja, pełna opcja bez skóry, 16.500 zł, Białystok. 667-554-558.
C5 2.0HDI (2003) z salonu, I-właściciel, klimatronik, abs, 6xairbag, wspomaganie, elektryka, 15.500 zł, Białystok. 512-123-203.
C8 Eclusive, 1.9D (2003) 110KM, el.lusterka, szyby, fotele, klimatronik, czujnik deszczu, alufelgi lato-zima, 24.900 zł, Zabłudów. 507-038-131.
EVASION 2.0D (2000) klimatyzacja, elektryka, 15.000 zł, gm.Nowy Dwór. 603-350-201.
JUMPER 2,0HDI (2002) 20.000 zł, Suwałki. 602-539-468.
JUMPER 2,5D (1998) maxi długi, wspomaganie, opony zimowe, 8.700 zł, Krasnopol. 507-207-288.
JUMPER, 2.8HDI (2003) bezwypadkowy, 21.700 zł, lub zamiana. 505-512-062..
JUMPY 1,9TD (1999) hak, klimatyzacja, 9.000 zł, lub zamiana na dostawczy, ok.Grajewa. 605-418-739.
PICASSO 1,6HDI (2005) 27.800 zł, Suwałki. 504-689-104.
SAXO 1,1 b +gaz (1998) st

AUTO-SZYBY
B-stok, ul. Ciołkowskiego 73
tel. (085) 743-72-76,
tel. kom. 0602 192-185
- osobowe - TIR
- uszczelki - kleje
• sprzedaż • montaż
• dostawa do Klienta
• przyciemnianie szyb

LANOS 1,5B +g (2004) biały, 5-drzwiowy, 5.900 zł, Zambrów. 506-740-783.
LANOS 1,5B+G (2000) 5.500 zł, Białystok. 507-141-679.
LANOS 1,6 +gaz (1998) stan db, 5.800 zł, Białystok. 512-616-225.
LANOS 1,6B (1999) stan bdb, 4.500 zł, Białystok. 500-008-130.
LANOS 1,6B+G 16V (1999) 2xairbag, klimatyzacja, wspomaganie, elektryka, c.z, radio, 6.800 zł, gm.Boguty. 506-167-399.
LANOS 1,6B+G 16V (2004) wspomaganie, c.z, el.szyby, 7.600 zł, Białystok. 514-594-047.
LANOS 1.5B (1999) lwł, stan bdb, 5.200 zł, Czyżew. 504-371-951.
LANOS 1.5b+g (1999) wspomaganie, c.zamek, e.szyby, klimatyzacja, srebrny metalic, 5.400 zł, gm.Czyżew Osada. 608-367-851.
LANOS 1.5B+g (2000) 5-drzwiowy, stan bdb, 4.800 zł, Łapy. 798-249-040.
LANOS 1.5B+G (2001) 7.500 zł, Białystok. 504-046-230.
LANOS 1.5B+g (2001) bogate wyposażenie, 8.500 zł, Suwałki. (87)565-63-18.
LANOS 1.5bB+G (1999) zadbany, wspomaganie, sedan, 4-drzwi, 157000km, ubezpieczony, 4.600 zł, Suwałki. 608-869-739, 883-764-525.
LANOS, 1.4 B+G (2000) 80 tys/km, opony zimowe, lwł, stan bdb, 7.500 zł, gm.Dziadkowice. 607-261-788.
LANOS, 1.5B+gaz 16V (1999) el.szyby, wspomaganie, c.zamek+ pilot, halogeny, opony zimowe, 5.400 zł, Bielsk Podl. 668-336-845.
LANOS, b+g, (1999), 4.500zł, 604-076-957.
LUBLIN 2.0D izoterma (1998) 109.000km, serwisowany, 9.800 zł, B-stok. (85)654-32-06.
MATIZ (1999) 3.500 zł, Kleosin. (85)663-17-70.
MATIZ 0.8B (2000) I-właściciel, stan bdb, 94.000km, 5.900 zł, gm.Wieliczki. 668-185-259.
MATIZ 0.8B (2001) 4.700 zł, Siemiatycze. 500-273-643.
MATIZ 800B (1999) żółty metalik, stan bdb, 4.200 zł, gm.Czyżew. (86)275-56-86.
MATIZ 800B (2001) 5.800 zł, gm.Dobrzyniewo Duże. 500-408-144.
MATIZ 800B (2003) 42.000km, czerwony, 6.300 zł, Białystok. 518-470-000.
MATIZ Top 800 b (1999) klimatyzacja, ABS, wspomaganie, opony zimowe gratis, 5.500 zł gm.Choroszcz. 695-658-383.
MUSSO 2,9TD (1997) czarny, orurowany, pełne wyposażenie, 12.500 zł, lub zamienię, Drohiczyn. 886-666-300.
NEXIA 1,5 b +gaz (1997) el.szyby, c.zamek, wspomaganie, 3.500 zł, Ciechanowiec. 721-284-831.
NEXIA, 1.5B+gaz 16V (1996) elektryka, c.zamek, oc+ badania, opony lato-zima, stan db, 1.500 zł, B-stok. 504-897-673.
NUBIRA 1,6B +g (1997) wspomaganie, c.zamek, 1xpp, st.db, 2.900 zł, ok.Ciechanowca. (86)277-51-67.
NUBIRA 1,6B+G 16V (2000) pełna wyposażenie, 6.700 zł, Czyżew. 602-125-854.
NUBIRA I 2.0CDX (1999) kombi, hak, klimatyzacja, nowy rozrząd, akumulator, 6.200 zł, B-stok. 601-130-369.
NUBIRA II 2,0B+G (2000) kombi, bogate wyposażenie, 5.000 zł, Jedwabne. 507-804-099.
NUBIRA kombi 2.0B +gaz (2000) czerwony metalik, serwisowany, stan bdb, 140.000km, 6.500 zł, Białystok. 604-502-576.
NUBIRA kombi, 2.0B+gaz (1999) 203 tyś/km, hak, 5.000 zł, B-stok. 606-368-644.
NUBIRA, 1.6B 16V (1999) silnik do remontu, 1.500 zł, Kobylin Borzymy. 784-903-185.
NUBIRA, 1.8B+gaz (2002) stan bdb, 7.500 zł. 507-049-587.
TACUMA 1.8B+g (2001) klimatyzacja, pełna elektryka, 8.900 zł, Białystok. 505-047-717.
TICO 1,1 b (1999) 2.300 zł, Łapy. 509-403-138.
TICO 700B (1999) wiśniowy, stan bdb, 3.000 zł, gm.Olecko. 606-896-695.
TICO 800 (1997) zielony metalik, stan bdb, 2.000 zł, lub zamienię na inny, Gołdap. 500-341-483.
TICO 800B (1997) 139.000km, srebrny metalik, 1.500 zł, Wys.Maz. 606-587-293.
TICO 800B (1997) stan bdb, 1.600 zł, ok.Ciechanowca. 511-415-191.
TICO 800B (1998) stan db, 1.500 zł, gm.Klukowo. 514-582-695.
TICO 800B (1998) stan db, 1.800 zł, ok.Ciechanowca. 512-024-280.
TICO 800B (1998) zadbany, 112000km, po wymianie oleju, rozrządu, opłacony na rok, 2.600zł, Suwałki. 608-869-739, 883-764-525.
TICO 800B +g (1998) 1.800 zł, Kolno. 796-312-196.

❑ DACIA

LOGAN 1.4B (2005) uszkodzony bok, 3.800 zł, Augustów. 514-511-927.

❑ FIAT

125P (1987) 600 zł, gm.Bakałarzewo. (87)569-41-82.
125P (1988) stan db, 1.000 zł, ok.Ciechanowca. 508-982-298.
125P 1.5B (1983) 63.600km, lwł, garażowany, ważne badania, ubezp, 800 zł, B-stok. 791-710-700.
125P, 1.5B+gaz (1986) hak, ważne opłaty, szary, stan db, 2.000 zł, gm.Szypliszki. (87)568-12-83.
126 650B (1999) 1.800 zł, Grajewo. 608-632-529.
126EL 650B (2000) 700 zł, gm.Rutki. 600-178-073.
126P (1988) 42.000km, 800 zł, B-stok. (85)651-66-87.
126P (1996) czerwony, po naprawie zawieszenia, 600 zł, ok.Jasionówki. (85)716-02-85 po 20.
126P (1997) II wł. stan dn, zielony, 900 zł, ok.Ciechanowca. 504-538-969.
126P (1998) 850 zł, Augustów. 663-472-932.
126P 650B (1998) koła zimowe, 600 zł, gm.Jaświły. (85)716-86-08.
126P bis 700 (1990) 1.000 zł, gm.Juchnowiec. 887-893-782.
ALBEA 1,2B+G (2004/05) 12.000 zł, Ełk. 506-339-732.
ALBEA 1.2 16 V (2003/2004) lwł, 80KM, serwisowany, 77 tys/km, wiśniowy metalik, 11.000 zł. 500-246-707..
BRAVA 1,6 16 V (1996) 2.500 zł, Suraż. 510-896-943.
BRAVA 1.4B+g (1998) stan bdb, opony letnie i zimowe, 5.400 zł, Suchowla. (85)712-45-51.
BRAVA 1.4B+g 12V (1996) uszkodzony, 2.800 zł, Ełk. 512-538-010.
BRAVO 1.4B+G nowy (1996) stan bdb, 5.700 zł, Ostrów Maz. 504-604-320.
BRAVO 1.6GT (2000) 5.000 zł, Gródek. 506-529-695.
BRAWO 1.6, coupe, (1997), 4.300zł, 605-639-783.
CROMA 2.0B (1991) st.bdb, 1.000 zł, ok.Szczuczyna. (86)273-50-24.
DUCATO 1,9 TDI (1990) 6-osobowy, ład. 1t, 2.800 zł, Suwałki. 508-141-713.
DUCATO 1.9D (1994) biały, dostawczy, 2.700 zł, Suchowola. 501-934-267.
DUCATO 2,5D (199) max, blaszak, 10.500 zł, Suwałki. 511-708-564.
DUCATO 2.5TD (1994) 3.500 zł lub na części, B-stok. 696-077-811.
DUCATO 2.8ITDI (2000) maxi, stan bdb, 16.500 zł, Ostrów Maz, 604-206-820.
DUCATO, 2,0JTD (2003) 3-osobowy, 16.000 zł, Brańsk. (85)737-61-79.
GRANDE Punto (XII/2006) salonowy, serwisowany, I wł. pełna opcja, 22.900 zł lub zamiana. 601-850-700..
GRANDE punto 1,2B+G (2007) niebiesko-szary metalik, garazowany, lwł, wspomaganie, opony zimowe, 15.000 zł, Suwałki. 660-765-321.
GRANDE punto 1,3JTD (2009) pełna opcja, 28.600 zł, gm.Zambrów. 506-671-139.
GRANDE Punto 1,9 JTD multijet (2006) 4-drzwiowy, 6-biegowy, pełne wyposażenie, 24.300 zł, Rutki. 602-340-332.
LINEA Multijet, 1.3D (2007/08) 90KM, niebieski, 65 tyś/km, ABS z EBD, klimatyzacja, 32.900 zł, Wasilków. 512-989-972.
MAREA 1.8B+g (1997) niebieski, zadbany, opłacony, opony zimowe, nowy rozrząd, 4.100 zł, Sokoły. 501-546-064.
MAREA kombi, 1.9JTD (2001) czerwony, 132 tyś/km, klimatyzacja, wspomaganie bez luzów, 7.800 zł, Ełk. 721-713-123.
PALIO 1.2B 16V (2002) 4.3000 zł, Łomża. 517-226-934.
PALIO Weekend 1.2B+g (2000) 89.000km, stan bdb, 5.800 zł, Białystok. 507-181-617.
PALIO Weekend 1.6B 16V (1998) niebieski metalik, wspomaganie, autoalarm, el.szyby, Białystok. 509-791-920.
PALIO, 1.4B+gaz (1998) hak, 4.200 zł, B-stok. 505-844-946.
PANDA 1,1B (2003) lwł, 66.000km, bezwypadkowy, niebieski metalik, 12.200 zł, ok.Wys.Maz. 667-438-488.
PANDA 1,1B (2007) salonowy, 65.000km, 14.700 zł. 501-721-142..
PANDA 1,2B (2005) czarny, el.szyby, 2xpp, alufelgi, stan bdb, 15.700 zł, Kolno. 504-321-743.
PANDA 1.1b+g (2003) abs, 1xpp, homologacja, 7.900 zł, Łomża. 724-914-099.
PANDA 1.1B+G (2006) wspomaganie, srebrny metalik, I-właściciel, 86.000km, zadbany, 14.900 zł, Zambrów. 660-465-389.
PANDA 110 1.1B+G (2004) lwł, stan bdb, pp, abs, czerwony, 10.500 zł, Białystok. 509-932-663.
PUNTO 1,1B (1995) uszkodzony przód, 1.000 zł, gm.Boguty. 506-336-623.
PUNTO 1,1B (1997) 2.500 zł, ok.Bielska Podl. 692-140-919.
PUNTO 1,1B (1998) 5.600 zł, gm.Tykocin. 511-071-855.
PUNTO 1,1B+G (1998) 5-drzwiowy, stan db, 2.700 zł, ok.Knyszyna. 509-041-036.
PUNTO 1,1SX (1997) 5-drzwiowy, zielony, 5.000 zł, Łapy. 692-894-094.
PUNTO 1,2 b +gaz (2003) stan bdb, 8.500 zł, Zambrów. 516-330-448.
PUNTO 1,2B (2001/02) c.z, autoalarm, zadbany, kierowca niepalący, 105.000km, bezwypadkowy, 9.500 zł, Białystok. 504-170-760.
PUNTO 1,7D (1998) 5-drzwiowy, stan db, 5.500 zł, gm.Sztabin. (87)641-31-80.
PUNTO 1.1 (1998) 3.500 zł, Białystok. 796-350-601.
PUNTO 1.2 (1996) czerwony, 3-drzwiowy, 1.700 zł, gm.Klukowo. 510-279-343.
PUNTO 1.2 (2001) elektryka, wspomaganie, pp, I-właściciel, opony zimowe i letnie, stan bdb, Suwałki. 608-453-376.
PUNTO 1.2B (1995) 1.500 zł, Mońki. 509-895-883.
PUNTO 1.2B (1999) 7.000 zł. 698-713-204..
PUNTO 1.2B (2000) 107 tyś/km, zielony, 5-drzwi, c.zamek, wspomaganie, 7.800 zł, Suwałki. 502-463-851.
PUNTO 1.6B+g (1995) alufelgi, wspomaganie, c.zamek, e.szyby, 4.200 zł, Tykocin. 513-496-918.
PUNTO 1.9JTD (2001) bogate wyposażenie, stan db, 8.500 zł, k.Sokółki. 606-450-716.
PUNTO 75SX (1995) 94,8tys.km, centralny zamek, immobiliser, opony zimowe, 2.900 zł, Ełk. 502-949-730.
PUNTO II 1,2B (2000) 5-drzwiowy, zielony, airbag, stan bdb, 6.900 zł, Suwałki. 500-776-334.
PUNTO II 1.2+G (2003) salonowy, radio cd, alufelgi, stan bdb, 11.500 zł, Białystok. 501-266-112.
PUNTO II 1.2B+g (2000) 106.000km, opony zimowe, czerwony, c.zamek, el.szyby, immobiliser, 8.500 zł Suwałki. 533-200-065.
PUNTO II 1.2B+G sekwencyjny (2000) 135.000km, 5d, immobiliser, centr.zamek, pp, hak, 8.500 zł, Walne. 501-527-343, (87)641-92-18.
PUNTO II 1.9D (2001) klimatyzacja, ABS, pp, 5-drzwiowy, 10.600 zł, B-stok. 608-013-790.
PUNTO II FL 1.2B +g (2003) el.szyby, hak, koła 14", c.zamek, alarm, niebieski metalik, 11.400 zł, B-stok. 792-055-842.
PUNTO II, 1.2B (2001) stan bdb, 6.800 zł, Czyżew. 727-251-708.
PUNTO, 1.1B (1997) brązowy metalik, 3-drzwiowy, szyberdach, airbag, 3.500 zł, Hajnówka. 509-686-552.
PUNTO, 1.1B+gaz (1996) niebieski, 2.000 zł, ok.Suwałk. 507-658-223.
PUNTO, 1.2B+gaz (1998) czerwony, 4.000 zł, gm.Grabowo. 508-933-439.
PUNTO, 1.3B+gaz (1996) niebieski, 2.000 zł, ok.Suwałk. 784-190-271.
SCUDO 1.6B (1996) 6-osobowe, paka, biały, radio, 7.000 zł, gm.Kalinowo. 607-203-642, (87)629-88-01.
SIENA 1,2B (2000) 5.000 zł, Białystok. 509-133-111.
SIENA 1,4 b (1997) w całości lub na części, uszkodzony tył, 1.900 zł, Białystok. 692-475-999.
SIENA 1,6 b +gaz (1999) srebrny metalik, stan bdb, elektryka, c.zamek, 4.200 zł, Zambrów. (86)476-92-46.
SIENA 1,6B 16V (1997) wspomaganie, c.z, el.szyby, 3.300 zł, ok.Ełku. 507-331-362.
SIENA 1,6B+G (1998) stan db, 2.300 zł, Brańsk. 885-920-474.
TEMPRA, 1.4B (1993) 800 zł, w całości lub na części, ok.Olecka. 518-479-716.
TIPO 1.4 (1995) stan db, I-właściciel, 2.000 zł, ok.Łomży. 660-573-815, 784-190-989.
ULYSSE 2,0JTD (2000) 14.000 zł, gm.Gródek. 692-635-354.
ULYSSE 2,2D (2003) 7-osobowy, van, 126.000km, 21.800 zł, Białystok. (85)676-30-59.
ULYSSE, 2.0B gaz (1996) 7-osobowy, 6.900 zł. Wys. Maz. 502-729-020.
UNO (1993) stan db, 700 zł, gm.Klukowo. (86)277-47-50, 501-780-710.
UNO 0,9 b (2000) czerwony, 5-drzwiowy, I wł. 84.000km, 3.300 zł, gm.Bargłów Kośc. 509-722-420.
UNO 1,0 b (2000) 89.000km, 4.200 zł, Zambrów. 600-335-828.
UNO 1,0B+G (2000/01) el.szyby, c.z, 2.700 zł, ok.Suwałk. (87)568-70-89.
UNO 1,4B+G (1995) 5-drzwiowy, stan bdb, 2.100 zł, gm.Nowe Piekuty. 694-022-159.
UNO 1.0B+g (1993) na chodzie, 600 zł, ok.Sejn. 727-429-127.
UNO 1.0B+G (1996) stan db, 1.300 zł, Pisz. 518-998-588.
UNO 1.0B+gaz (1995) niebieski, 5-drzwiowy, zadbany, opony zimowe, 2.350 zł, Białystok. 530-357-081.
UNO 1.1B+g (1996) czerwony, 10.000 zł, Mońki. 784-190-271.
UNO 1.4B (1997) 2.500 zł, gm.Goniądz. 724-585-904.
UNO 1.4B +gaz (1996) hak, czerwony, stan db, 3.000 zł, ok.Suwałk. (87)563-60-03, 503-647-088.
UNO 900B (2000) 60 tys/km, opony zimowe, lwł, 4.000 zł, gm.Dziadkowice. 607-261-788.
UNO 900B (2002) 5-drzwiowy, stan bdb, 5.000 zł, Księżyno. 506-682-333.
UNO 900B (XII/1999) sprawny, 750 zł, gm.Janów. 698-098-317.
UNO, 1.0B (1998) 1.000 zł, ok.Augustowa. 665-524-252.
UNO, 1.4B+gaz (1995) kpl opon zimowych, stan db, 1.500 zł, gm.Szumowo. 502-182-852.
UNO, 1.7D (1995) stan bdb, 2.200 zł, lub zamienię, ok.bielska Podl. 508-957-588.

❑ FORD

C-MAX 1,6 D (XII 2004) srebrny, klimatyzacja, alufelgi, podgrzewane szyby, 23.800 zł, Białystok. 727-576-635.
C-MAX 1,8 TDCI (2007) klimatyzacja, nawigacja, 45.000 zł, Sokółka. 507-692-847..
COURIER 1.3B (2000) 5-osobowy, 4.900 zł, Bielsk Podlaski. 514-980-278.
ESCORT 1,3B (1996) nowy model, 2.900 zł, gm.Zabłudów. 694-552-617.
ESCORT 1,6B+G (1998) serwisowany, zadbany, stan bdb, 2.900 zł, Białystok. 692-207-405.
ESCORT 1,6V (1995) szyberdach, c.z, stan bdb, 4.000 zł, Augustów. 886-614-559.
ESCORT 1,8 TD (1994) kombi, zielony metalik, opony zimowe, poduszki, stan bdb, 2.400 zł, Ełk. 517-635-270.
ESCORT 1,8 TD (1994) zielony metalik, kombi, koła zimowe, poduszki, c.zamek, 2.400 zł, ok.Łomży. 514-956-684.
ESCORT 1,8 TD kombi (1997) stan db, ważny przegląd, OC, 3.500 zł, ok.Wys.Maz. (86)275-02-65, 694-677-087.
ESCORT 1,8 TDI (1995) ważny przeglądf, OC, w całości lub na części, 1.200 zł, ok.Sejn. 604-653-000.
ESCORT 1,8D (1993) kombi, zielony metalik, wspomaganie, szyberdach, hak, 1.800 zł, Raczki. 507-674-179.
ESCORT 1,8TD (1997) sedan, c.zamek, wspomaganie, 2xairbag, stan db, 2.000 zł, Białystok. 502-893-037.
ESCORT 1.3B +g (1996) 3.000 zł, gm.Poświętne. 793-728-147.
ESCORT 1.4B (1994) 2.500 zł, Białystok. 511-708-582.
ESCORT 1.6 (1997) 90KM, zadbany, bezwypadkowy, koła letnie i zimowe, 4.700 zł, Augustów. 876-431-532.
ESCORT 1.8B+G 16V (1995) 197.000km, uszkodzony przedi zderzak, lewa lampa, 900 zł, Kleszczele. 663-586-047.
ESCORT combi 1.3B (1992) lekko uszkodzony, 1.800 zł, B-stok. (85)741-99-91.
ESCORT, 1.3B (1996) 1.800 zł, do uzg, ok.Raczek. 505-532-547.
ESCORT, 1.6B (1997) bordo metalik, 1.200 zł, gm.Turośń Kościelna. 514-795-123.
ESCORT, 1.6B 16V (1993) granat metalik, wspomaganie, el.lusterka, szyberdach, c.zamek, stan bdb, 2.500 zł, Wys.Maz. 514-443-110.
ESCORT, 1.8D (1994) kombi, 1.500 zł, lub zamienię na przyczepkę samochodową, Dąbrowa Białostocka. 503-406-018.
ESCORT, 1.8TD (1997) do małych poprawek, 2.200 zł, gm.Zawady. 695-561-416.
EXPLORER, 4.0B+gaz (1994) 210 tyś/km, 6.000 zł, gm.Sokółka. 604-131-845.
FIESTA 1,1 b (1993) 5-drzwiowy, zadbany, 1.600 zł, Mońki. (85)716-41-82.
FIESTA 1,8 D (1999) czarny metalik, ubezpieczenie, badania ważne przez rok, 4.700 zł, Giżycko. 660-663-798.
FIESTA 1.1B (1991) radio, szyberdach, el.regulowane światła, hak, opony zimowe, 1.000 zł, Suwałki. 503-981-719.
FIESTA GHIA 1.2 zetec (1997) el.szyby, airbag, c.zamek, wspomaganie, alufelgi, 4.500 zł, Białystok. 796-350-601.
FOCUS (2000) hatchback, 2xpp, el.szyby, klimatyzacja, alarm, c.zamek, alufelgi, abs, bezwypadkowy, 14.500 zł, Suwałki. 660-789-651.
FOCUS 1,6B (2000) ghia, stan bdb, 11.900 zł, Olecko. 886-648-382.
FOCUS 1,8 D (2000) 3-drzwiowy, srebrny metalik, 10.500 zł, Brańsk. 697-946-160.
FOCUS 1,8TDDI (2000) kombi, turkusowy, klimatyzacja, salonowy, 9.500 zł, Bielsk Podlaski. 512-964-404.
FOCUS 1,8TDDI (XII 1999) 90KM, 213.000km, el.szyby, abs, wspomaganie, c.zamek +pilot, 9.500 zł, Olecko. 511-989-199.
FOCUS 1,8TDI (2000) 10.700 zł, Sokółka. 506-843-043.
FOCUS 1.6TDCI (2006) 109KM, kombi, stan bdb, 23.900 zł, Bielsk Podlaski. 514-980-278.
FOCUS 1.6TDCI (2006) 26.000 zł. (85)653-94-02, 606-423-999..
FOCUS 1.8D (1993) 3.000 zł, B-stok.(85)741-99-91.
FOCUS 1.8TDCI (2003) zadbany, 14.800 zł, B-stok. 695-340-057.
FOCUS 1.8TDDI (1999/00) combi, zielony metalik, klimatyzacja, elektryka, garażowany, zadbany, 11.600 zł, B-stok. 504-314-655.
FOCUS 1.8TDDI (2000) kombi, srebrny metalik, elektryka, ABS, 4xpp, radio, 12.800 zł, Lipsk. 508-180-116.
FOCUS 2.0B+G sekwencja (2003) automat, klimatyzacja, elektryka, sedan, 12.500 zł, Sokółka. 508-229-850.
FOCUS CMAX 1.6TDCi (2005) 123.000km, bogate wyposażenie, 30.000 zł, Ełk. 600-075-521.
FOCUS c-max 1.8TDI (2007) nowy model, wersja GHIA, 39.800 zł, Białystok. 793-075-466.
FOCUS kombi, 1.8TD (2001) 11.800 zł, Zabłudów. 511-805-185.
FOCUS, 1.8TDCI, (2003), zamiana, 15.900zł, 785-642-439.
GALAXY 1,9 TDI 115 KM (2001) stan bdb, bogata wersja, 20,500 zł, gm.Dąbrowa B-cka, 660-829-546.
GALAXY 1.9D (2004) 7-osobowy, srebrny metalic, 29.900 zł, Suchowola. 607-240-269.
GALAXY 1.9TDI (1999/00) srebrny metalik, bogata wersja, bezwypadkowy, 16.000 zł, Łapy. 608-624-701.
GALAXY 2.0B (1996) 189 tys/km, klimatyzacja, elekteryka, hak, 6.300 zł, Dąbrowa B-stocka. 513-098-737.
GALAXY 2.0B+G sekwencja (1996) klimatyzacja, alufelgi, el.szyby, lusterka, hak, 8.700 zł, lub zamiana, Łomża. 608-819-033.
KA 1.3 (2000) elektryka, klimatyzacja, alufelgi, czarny, 6.800 zł, Białystok. 513-209-166.
KA 1.3B (1999) niebieski, 6.500 zł, ok.Hajnówki. 600-788-739.
KA 1.3B (2003) 71 tys/km, srebrny, koła zimowe, stan bdb, 7.800 zł, Łomża. 505-826-580.
KA, 1.3B (1998) zielony metalik, c.zamek, serwis, stan bdb, 5.400 zł, Suwałki. 507-363-726.
MONDEO 1,6 b (1996) kombi, szyberdach, el.szyby, 4.000 zł, Knyszyn. (85)716-76-53.
MONDEO 1,8 b (1998) 3.200 zł, ok.Sokół. (85)650-12-78.
MONDEO 1,8 b +gaz (2002) 8 poduszek, 14.500 zł, Suwałki. 504-253-943.
MONDEO 1,8TD (1995) c.zamek, wspomaganie, kombi, klimatyzacja, el.szyby, 2.000 zł, gm.Kobylin Borzymy. 502-893-037
MONDEO 1,8TDI (1996) 6.200 zł, ok.Łap. 603-454-575.
MONDEO 1,9 TD (1999) bogate wyposażenie, 7.500 zł, Czyżew. 506-137-847.
MONDEO 1.8 16VB+G sekwencyjny (1995) stan bdb, 4.500 zł, Suwałki. 515-758-658.
MONDEO 1.8B (1995) 2.500 zł, Ełk. 662-001-432.
MONDEO 1.8B (1995) kombi, automat, 3.500 zł. 602-537-780.
MONDEO 1.8B+g 16V (1995) kombi, klimatyzacja, ABS, c.zamek, 2xpp, stan db, 4.300 zł, Suwałki. 602-822-993.
MONDEO 1.8TD (1994) sedan, 1.500 zł, gm.Boćki. 603-817-406.
MONDEO 1.8TD (1996) elektryka, srebrny, 4.800 zł, Szczuczyn. 517-520-024.
MONDEO 1.8TD (1996) kombi, niebieski metalik, wspomaganie, welurowe fotele, elektryka, sprawny, 2.650 zł, Białystok. 530-357-081.
MONDEO 1.8TD (1999) kombi, stan bdb, srebrny, 215.000km, 7.700 zł, Białystok. 609-574-579.
MONDEO 1.8TD kombi (1995) stan db, 4.000 zł, gm.Puńsk. (87)517-11-10.
MONDEO 2,0 TDCI (2003) tempomat, poduszki, el.szyby, lusterka, opony letnie, zimowe, 14.500 zł, Augustów. 608-127-277.
MONDEO 2,0 TDCI GHIA (2002) pełna opcja, stan bdb, 17.900 zł, Białystok. 514-581-694.
MONDEO 2,0 TDTI (2001) szary metalik, klimatyzacja, el.szyby, alufelgi, stan bdb, 17.000 zł, Białystok. 784-325-571.
MONDEO 2,0D (XII/2001) 131KM, kombi, klimatronic, el.szyby, c.zamek, 15.000 zł, Hajnówka. 607-185-693.
MONDEO 2.0B 16V (1998) pełna elektryka, granat, hak, stan bdb, klimatyzacja, 7.000 zł, ok.Brańska. (85)739-42-55.
MONDEO 2.0D (2001) srebrny metalik, 13.000 zł, Łapy. 668-484-423.
MONDEO 2.0D (2003) elektryka, alarm, alufelgi, 19.900 zł, Pisz. 698-621-872.
MONDEO 2.0TDci (2003) 130KM, pełna opcja, skóra, alufelgi, 19.000 zł, Suwałki. 508-433-543.
MONDEO 2.0TDTI (2004) kombi, klimatyzacja, el.szyby, srebrny, 164.000km, 19.000 zł, Augustów. 502-612-310.
MONDEO combi 1,8B +gaz (1997) 115KM, biały, klimatyzacja, wspomaganie, hak, 5.300 zł, Augustów. 693-311-190.
MONDEO I 1,8D (1996) silnik od mondeo II +silnik, 1.500 zł, Wieliczki. 506-491-421.
MONDEO kombi 1.8 16V (1994) automat, 2.500 zł, Łapy. 511-952-254.
MONDEO kombi 2,0 TDDI (2001) zielony metalik, klimatyzacja, 14.300 zł, Białystok. 531-591-774.
MONDEO kombi 2.0B+g (1995) kpl.opon zimowych, 4.000 zł, gm.Grabowo. 508-933-439.
MONDEO MK II 2,0B (1996) 3.800 zł, Białystok. 510-389-133.
MONDEO MK3 (2001) drzwi, błotnik do malowania, koła 2-masowe do wymiany, 8.000 zł. 798-246-081.
MONDEO V6 (1997) pełna wersja kombi, gaz, hak, alufelgi, zmieniarka CD, granatowy, 5.400 zł, Białystok. 606-211-260.
MONDEO, 1.8D (1999) kombi, pełne wyposażenie, elektryka, klimatyzacja, stan bdb, 7.500 zł, Zambrów. 662-219-256.
MONDEO, 1.8TD (1993) sedan, stan db, 3.500 zł, Suwałki. 883-609-803.
MONDEO, 2.0B (1998) automat, klimatyzacja, el.szyby, hak, uszkodzona skrzynia biegów, 2.700 zł, Olecko. 502-498-548.
MONDEO, 2.0TDCI (2004) GIA, pełne wyposażenie prócz skóry, 6-biegów, 85 tyś/km, 22.500 zł, Suwałki. 504-253-943.
PROBE 2,2TD (1989) 100.000km, komputer pokładowy, szary metalik, stan db, 7.000 zł, Białystok. 692-543-987.
SCORPIO 2,0B+G DOHC (1991) el.szyby, abs, zadbany, 2.700 zł, Gołdap. 724-008-946.
SCORPIO 2,5TD (1996) 4.500 zł, Knyszyn. 506-110-936.
SIERRA 1,8TD (1992) lub na części, 1.000 zł, gm.Wasilków. 509-635-576.
SIERRA 2.0B+G (1990) 1.500 zł, ok.Sokółki. 691-590-994.
SIERRA B+g (1992) stan bdb, 196.000km, lwł, 2.300 zł, Białystok. (85)661-15-73.
SIERRA, 2.0B+gaz (1994) 1.200 zł, ok.Olecka. 796-763-211.
TRANSIT (1995) po kolizji, 2.200 zł, Mońki. 794-105-750.
TRANSIT 2,0TDDI (2005) 100KM, długi, wysoki, 130.000km, 29.000 zł, Sokółka. 600-809-315.
TRANSIT 2,4TDDI (2006) skrzyniowy, plandeka, koła bliźniaki, 31.000 zł, B-stok. 515-076-758.
TRANSIT 2,5D (1996) hak, 9-osobowy, 4.500 zł, Suwałki. 697-552-685.
TRANSIT 2.0TDI (2005) 32.000 zł, lub zamiana na sprzęt rolniczy, Grajewo. 660-818-515.
TRANSIT 2.5D (1004) 9-osobowy, 40.000km, 3.200 zł, gm.Nowinka. 782-177-171.
TRANSIT 2.5D (1995) blaszak, 5.000 zł, Ełk. 516-571-172.
TRANSIT 2.5D (1996) 3.000 zł lub na części, Mońki. 660-441-844.
TRANSIT 2.5D (2000) krótki, 3-osobowy, abs, wspomaganie, hak, do poprawek lakierniczych, 5.300 zł, Białystok. 512-123-203.
TRANSIT 2.5D, stan db, 3.500 zł, ok.Stawisk. 504-117-883.
TRANSIT, 2.0D (2004) 125 tyś/km, niski, 23.000 zł, Drohiczyn. 693-440-170.
TRANSIT, 2.4 TDCI (2002) kontener, winda, 20.000 zł. (85)653-94-02, 606-423-999..
TRANSIT, 2.5D (1996) 6-osób, skrzynia 2.10/3.20, na bliźniakach, 10.900 zł, Augustów. 888-279-338.
TRANSIT, 2.5D (1998) blaszak, podwyższany, 235 tyś/km, serwisowany, biały, klimatyzacja, 6.500 zł, B-stok. 507-154-602.

❑ FSO

ESCORT 1,8TD (1996) 104.000km, lwł, lekko uszkodzony, 2.000 zł. 501-721-142..

❑ HONDA

ACCORD 2,0 b +gaz sekwencja (1999) bogate wyposażenie, 2kpl. kół, 15.000 zł, gm.Kulesze Kośc. 509-165-341.
ACCORD 2,0B+G sekwencja (2004) 38.500 zł, Białystok. 512-382-865.
ACCORD 2,2B+gaz (1996) elektryka, do remontu mechanicznego, 2.500 zł, Białystok. 500-369-822.
ACCORD 2.0B +g (1993) grafitowy metalik, 3.700 zł, Zambrów. 506-740-783.
ACCORD 2.0B+G (1997) po kolizji, 3.000 zł, B-stok. 608-050-799.
ACCORD 2.0B+g (1999) bogate wyposażenie, 17.000 zł lub zamienię na inny osobowy, ok.Tykocina. 606-228-777.
ACCORD 2.0B+G sekwencja (1995) opony zimowe, elektryka, szyberdach, 6.000 zł, Wys.Maz. 501-866-926.
CIT 1,5B (2007) niebieski, 29.000 zł, B-stok. 698-469-754.
CIVIC 1,3B (1995) 229.000km, stan bdb, badania, OC, 3.900 zł, Białystok. 530-495-748.
CIVIC 1,3B 16V (1995) 6.100 zł, Ostrołęka. 609-671-651.
CIVIC 1,4 +gaz (1997) bezwypadkowy, salonowy, serwisowany, wspomaganie, el.szyby, 7.800 zł, Białystok. 667-188-617.
CIVIC 1,4B +g (1991) sedan, szary metalik, hak, 4xopony +felgi, garażowany, st.db, 3.700 zł, ok.B-stoku. 512-034-340.
CIVIC 1,54 b (2003) 150.000km, stan bdb, 20.500 zł, Sokółka. 518-938-835, 601-596-974.
CIVIC 1,5B 16V (1992) czerwony, pełna elektryka, 5.000 zł, B-stok. 503-017-278.
CIVIC 1,5B 16V (1995) po wypadku, 1.300 zł, gm.Biała Piska. 798-799-264.
CIVIC 1,6B +g (1997) st.bdb, bez korozji, 6.800 zł, ok.Wys.Maz. 512-658-239.
CIVIC 1.4 (1998) 124.000km, stan bdb, 9.200 zł, Białystok. 794-433-165.
CIVIC 1.4B (1996) biała, e.szyby, lusterka, 3.700 zł, Białystok. 665-559-811.
CIVIC 1.4B+LPG sekwencja (1998) 90KM, el.szyby, lusterka, 2xpp, 5-drzwiowy, alufelgi, srebrny, 9.000 zł, Goniądz. 608-671-599.
CIVIC 1.5B (1994) 105KM, granatowy metalik, 4.900 zł, Zaręby Kościelne. 784-569-338.
CIVIC 1.6B (2001) sedan, 4-drzwiowy, klimatyzacja, elektryka, poduszki, halogeny, salonowy, 16.000 zł, Białystok. 697-259-744.
CIVIC 1.6B (2003) 70.00km, 20.000 zł, Goniądz. 696-069-876.
CIVIC 1.6B+g 16V (1995) hatchback, zielone, el,szyby, lusterka, szyberdach, c.zamek, HBS, 2xpp, 8.500 zł, Łapy. 668-582-140.
CIVIC 1.8B (2009) pełne wyposażenie, skóra, 11 tys/km, niebieska, 54.000 zł, ok.Dąbrowy B-stockiej. (85)712-27-88, 796-801-166.
CIVIC 2,0TD (1998) 5-drzwiowy, klimatyzacja, stan

KRAMIK

❑ JELCZ

416 4.5D (1998) kabina odchylana, ponoszona oś, 8.000 zł, Raczki. 506-109-300.

C417 TD (1984) nowa kabina, opony, ciągnik siodłowy, 6.500 zł, Olecko. 502-498-548.

WYWROTKA (1988) stan bdb, nowe akumulatory, alternator, rozrusznik, ważny przegląd, 8.000 zł, ok.Olecka. 796-763-211.

❑ KAMAZ

(1987) 3-stronny wywrot, stan bdb, 16.000 zł, Dąbrowa Białostocka. 511-734-350.

WYWROTKA (1989) 20.000 zł, B-stok. 606-241-746.

❑ KIA

2700 (1999) kontener, 6.700 zł. 608-300-449..

2700 (2001) kontener, książka serwisowa, stan bdb, 10.000 zł. (85)715-68-94..

CARNIVAL 2.9D (2003) salonowy, serwisowany, 7-osobowy, klimatyzacja, 2xairbag, 19.900 zł, lub zamiana. 601-850-700..

K2700 (1999) przedłużana, 19.500 zł, Mońki. 502-533-552.

MAGENTIS, 2.4B (2002) pełna opcja, 85 tyś/km, 16.800 zł, B-stok. 603-882-837.

SPORTAGE, 2.0TD (2000) 16.000 zł, Augustów. 697-740-007.

❑ LANCIA

DEDRA, 1.6B+gaz (1993) alufelgi, kpl kół zimowych, szyberdach, stan db, 2.500 zł, gm.Jaświły. 604-986-177.

❑ LUBLIN

(1996) stan db, przystosowany do przewozu zwierząt, 5.000 zł lub zamienię, Szczuczyn. 508-956-496.

2,4D (1997) blaszak, 4.000 zł, gm.Turośń Kośc. 728-308-604, (85)650-42-82.

2,5D (1998) skrzyniowy, 3,5 tonowy, części, 4.800 zł lub zamienię na Opla, Grajewo. 600-781-359.

2.4D (2000) kontener, stan bdb, 7.000 zł, ok.Sejn. 722-395-132.

II (1997) 2.500 zł, Supraśl. 518-231-385.

II (1997) izoterma, 5.500 zł, Białystok. 508-215-453.

II 2,4TD (1999) 108.000km, wspomaganie, bezwypadkowy, 9-osobowy, 9.500 zł. 503-447-663..

II 2.0D (1996) 3.500 zł, Zambrów. 885-494-905.

III, 2.4D (2002) skrzynia, stanbdb, 14.500 zł, Zabłudów. 609-383-935.

SKRZYNIOWY (1997) wspomaganie kierownicy, po remoncie, stan bdb, 7.500 zł, Augustów. 501-854-386, 515-150-942.

❑ ŁADA

2107 1,5B+G (1989) 108.300km, iwł, salonowy, garażowany, 1.200 zł, Supraśl. (85)718-32-58.

2107 1.3B+G (1987) 1.500 zł, Siemiatycze. 505-128-388.

❑ MAZDA

121 1.3B (1991) alufelgi, c.zamek, szczelny, panoramiczny dach, radio, st.bdb, 2.900 zł, B-stok. 606-856-155.

323 1,3B (1988) 102.000km, srebrny metalik, st.bdb, zadbany +koła zimowe, 4.000 zł, gm.Jaświły. 512-123-135.

323 1.7D (1992) silnik stan bdb, 1.800 zł, Białystok. 510-157-645. po 19.

323 1.8B+G 16V (1998) srebrny metalik, airbag, elektryka, stan bdb, 11.000 zł, Śniadowo. 693-354-136.

323 F 1,6 b (1993) 1.500 zł, Gródek. 506-529-695.

323E 1,3B (2000) 5-drzwiowy, nowy model, czerwony, 4xpp, abs, wspomaganie, alufelgi, 7.500 zł, Białystok. 514-579-602.

323F 1,5B (1998) niebieski metalik, 8.300 zł, Bielsk Podlaski. 514-976-117

323F 1.5 (1995) czerwona, stan bdb, 11.600 zł, ok.Moniek. 601-692-546.

323F 1.5B (1994) nowy model, alufelgi 17", lekko uszkodzony prawy przód, 3.700 zł, Wys.Maz. 511-830-358.

323F 2,0DITD (1998) 10.000 zł, ok.Białegostoku. 695-727-695.

323F, 1.5B (1998) pełna opcja, skóra, szary metalik, alufelgi, 174 tyś/km, 9.400 zł, Hajnówka. 511-755-365.

323F, 1.8B (1991) c.zamek, wspomaganie, el.szyby, szyberdach, 2.600 zł, B-stok. 517-539-172.

5 2,3B+G (2005) pełna opcja bez skóry, 39.000 zł, Białystok. 662-064-569.

5, 2.3B (2006) 170KM, 47 tys/km, automat, zadbana, elektryka, 38.000 zł, Wys.Maz. 795-234-253.

6 2,0D (2002) pełna opcja, kpl. opon zimowych, 26.000 zł, ok.Dąbrowy B-ckiej. 693-507-776.

6 2.0D (2002) hatchback, stan bdb, 147.000km, bogate wyposażenie, niebieski metalic, 22.800 zł, Białystok. 606-249-944.

6 2.0D (2003) bogate wyposażenie, 25.000 zł, Augustów. 507-275-758.

6 2.0D (2003) kombi, klimatronik, elektryka 8xpp, 2kpl.kół, 25.200 zł, ok.Łomży. 510-892-595.

626 (1995) uszkodzony tył, do remontu, 2.000 zł. 663-062-525.

626 1,8 b (1998) klimatyzacja, el.szyby, alufelgi, czerwony, 7.300 zł, Białystok. 514-596-738.

626 2.0B 16V (1999) klimatronic, alufelgi, zielony metalic, pełne wyposażenie bez skóry, 12.800zł, ok.Łomży. 606-279-989.

626 2.0B+G (1992) stan db, 1.500 zł, Mężenin. 501-830-726.

626 combi 1,8B (1999) st.bdb, bogate wyposażenie, 10.500 zł, Bielsk Podl. 514-910-182.

626, 2.0D (1997) stan bdb, 6.500 zł. 507-049-587..

MX3 1.6B V6 (1996) 24 zawory, 5.000 zł, lub zamiana na diesla, ok.Bielska Podl. 500-246-619.

XEDOS 2.5B+g (1996) 175KM, nowy silnik, światła xenony, zamyka licznik, szyberdach, abs, 8.200 zł, Białystok. 791-931-801.

XEDOS 6 2.0B+G (1997) skóra, pełna opcja, 6.500 zł. 513-361-022.

❑ MERCEDES

123 2,0 D (1978) stan db, 4.400 zł, Łomża. 510-389-750.

124 2,0 b +gaz (1989) czarny, 2.300 zł, gm.Sztabin. 723-356-548.

124 2,0 D (1990) alufelgi, skóra, stan db, 3.500 zł, gm.Wizna. 797-490-117.

124 2,0 D (1991) 3.800 zł, Grajewo. 604-419-650.

124 2,0D (1991) szyberdach, skóra, stan db, 3.800 zł, Białystok. 511-784-204.

124 2,3B+G (1987) stan bdb, lekko uszkodzony, automat, 2.600 zł, Białystok. 602-824-018.

124 2,5 D (1991) 9.300 zł, Suwałki. 693-665-040.

124 2,5 D (1992) stan db, czarny metalik, 8.000 zł, ok.Kolna. 666-097-421.

124 2,5 D (1993) kombi, biały, 250.000km, 7.300 zł, gm.Bargłów. 509-722-420.

124 2.0 (1992) 10.000 zł, gm.Wyszki. 668-485-956.

124 2.0D (1989) kombi, stan bdb, 5.300 zł, Białystok. 604-349-226.

124 2.0D (1990) stan bdb, 220.000km, 9.900 zł, Pisz. 516-094-911.

124 2.0D (1991)szara skóra, czysta, 4.000 zł lub zamienię na auto japońskie, Augustów. 603-792-678.

124 2.0D (1994) 2xpp, e.lusterka, 14.500 zł, Białystok. 506-140-934.

124 2.0D (1995) 6.000 zł, Suwałki. 514-517-264.

124 2.3 (1993) coupe, czarny, dodatki, 10.000 zł, B-stok. 511-778-870.

124 2.5D (1993) ABS, ASR, c.zamek, szyberdach, hak, radio, badania, 9.400zł, Białystok. 660-255-005.

124 2.5D (1994) klimatyzacja, ABS, wspomaganie, c.zamek, 10.300 zł, Hajnówka. 509-366-708.

124 2.6B+G (1989) składak, 2.800 zł, Zambrów. 515-728-810.

124 2.6B+g (1996) składak, hak, szary metalic, 4.200 zł, Augustów. 503-595-303.

124 3,0 D (1990) 6.000 zł, Białystok. 606-642-306.

124 3,0D (1988) 3.400 zł, Suwałki. 500-765-763.

124 3.0B+G (1987) stan bdb, oryg.lakier, automat, 6.000 zł, ok.Suwałk. 515-195-337.

124 300D (1991) 7.000 zł, Białystok. 797-497-093.

124 E, 2.5D (1994) 321 tys.km, szyberdach, el.lusterka, szyby, stan bdb, 11.000 zł, Juchnowiec. (85)719-59-88, 725-199-940.

124 E-Classe 2,0D (1995) 5.000 zł, gm.Supraśl. 728-337-141.

124, 2.0D (1989) radio cd mp3, wspomaganie, alufelgi, 4.000 zł, lub zamienię na inny, Ciechanowiec. 519-828-448.

124, 2.0D (1996) składak, 2.850 zł, B-stok. 504-340-185.

124D 2.0 (1990) stan bdb, 260 tys/km, 6.000 zł, Bielsk Podlaski. 608-374-707.

124E classe 2.2B (1993) srebrny metalic, c.zamek, e.szyby, alufelgi, szyberdach, 6.500 zł, gm.Puńsk. 692-176-769.

126 3,8B (1982) 50%OC, może służyć jako auto na wesela, okazje, 9.000 zł, Białystok. 500-369-822.

180C, 1.9B (1994) stan bdb, 8.000 zł, ok.Ciechanowca. (86)277-19-56.

190 1.8B+g (1991) abs, wspomaganie, el.szyberdach, 4.500 zł, Białystok. 516-292-486.

190 2,0D (1989) 5.500 zł, Białystok. 600-953-966.

190 2.0B+g (1989) alarm, e.szyby, hak, c.zamek, czerwony, 2.400 zł, Zambrów. 787-155-593.

190 2.5D (1991) 5.000 zł, Grajewo. 503-545-818.

190 b +gaz (1991) 3.300 zł, ok.Zambrowa. 660-330-583 wieczorem.

190, 2.0B (1991) stan bdb, 160 tyś/km, klimatyzacja, 5.200 zł, gm.Czyżew. 796-887-412.

190, 2.0B+gaz (1989) bezwypadkowy, bez rdzy, 270.000km, stan bdb, 5.500 zł, Bielsk Podlaski. 728-221-251.

190, 2.0D (1988) czarny metalik, alufelgi, szyberdach, c.zamek, stan db, 1.500 zł, gm.Dobrzyniewo. 507-157-583.

190D 2,0 (1991) stan db, wiśniowy, bez korozji, 3.700 zł, gm.Kolno. (86)278-26-50 po 17.00.

200D (1992) granatowy metalik, zadbany, opony zimowe, 6.900 zł, Łomża. 504-746-335.

207 2.4D (1989) skrzyniowy, 6.000 zł, gm.Łomża. 507-144-467.

208 2,3D (1993) doppel kabina, skrzynia ładunkowa, 12.500 zł, lub zamienię na krótka kabinę, ok.Augustowa. 600-231-042.

208 2.3D blaszak (1991) stan bdb, 6.500 zł, Mikołajki. 504-027-864.

210 2.2D (1997) srebrny, pełne wyposażenie, bez skóry, 204.000km, 13.900 zł, zamiana, Białystok. 889-674-066.

210 3.0D (1994) dostawczy, paka 4.2m, oplandekowana, stan bdb, 6.700 zł, ok.Ciechanowca. 505-107-559.

210 combi okular 290D (1998) 12.500 zł, B-stok. 793-778-585.

211 2.2CDI (2004) czarny, 45.000 zł, B-stok. 791-776-581.

300D, 2.4D (1980) blaszak, w ciągłej eksploatacji, 2.500 zł, gm.Juchnowiec. 728-473-871.

308 Sprinter 2.2CDI (2003) kontener izoterma, stan bdb, 29.000 zł, Białystok. 501-389-126.

310 2,3B +g (1994) blaszak, 4.000 zł, lub zamiana na osobowy, ok.Bielska Podl. 500-246-619.

310D bus 2,9D (1994) blandeka, 10.500 zł, Łomża. 511-763-132.

320D W220 S-Classe (2001) 150.000 km, 41.000 zł, Białystok. 696-518-204.

408 2.9D (1992) skrzyniowy, dł.4.40m, szer.2.25m, na bliźniakach, dmc.3.5t, 10.000 zł, ok.Zambrowa. 608-321-722.

410D 2.9D (1993) blaszak, 7.500 zł, Suwałki. 501-840-876.

508 dostawczy (1991) podwójna kabina, na bliźniakach, 13.000 zł, Hajnówka. 692-150-616.

609D (1992) 5.000 zł, lub zamiana na osobowy, Suwałki. (87)567-28-01.

609D 3.8D (1992) kontener, 5.000 zł, Suwałki. (87)567-28-01.

808 3,8D (1977) sprawny, stan bdb, 5.000 zł, Augustów. 604-506-563.

809 (1992) do żywca, lwł, stan db, oryginalna zabudowa, 21.000 zł, ok.Wys.Maz. 692-569-722.

809, 4.0D (1988) skrzynia 4/2,2m, st.db, w ciągłej eksploatacji, 7.100 zł, Grajewo. 660-636-023, (86)272-67-77.

809, autolaweta, 4.0D (1992) nowa wciągarka, 17.000 zł, lub zamiana na inny, Hajnówka. 606-505-131.

817 (1995) 280.000km, skrzynia 7,20m, blokada mostu, stan bdb, 19.800 zł, Mońki. 605-982-093.

A Klasa 1,7 CDI (1999) 15.000 zł, ok.Wys.Maz. 664-473-647.

A-140, 1.6CDI (1998) stan bdb, 11.700 zł. 507-049-587..

A-CLASSE 1,6B (1998) klimatyzacja, stan bdb, zielony metalik, 10.700 zł, Suwałki. 511-664-262.

A-CLASSE 1.4B (1998) skórzana tapicerka, klimatyzacja, elektryka, 9.600 zł, Łomża. 606-250-600.

A-CLASSE 1.6CDI (2003) 137.000km, komputer, elektryka, alufelgi, radio, c.zamek, stan bdb, 22.000 zł, gm.Przerośl. (87)569-13-64.

A-CLASSE 1.7CDI (2002) srebrny metalik, klimatyzacja, elektryka, 16.500 zł, Siemiatycze. 695-988-561.

A-CLASSE, 1.4B+gaz (1998) srebrny, 14.400 zł, gm.Kleszczele. 505-742-692.

A-CLASSE, 1.7CDI (1999) stan bdb, 11.500 zł. 507-049-587..

BUS 2,3D (1994) 12.000 zł, lub zamienię na osobowy, gm.Budry. 608-468-755.

BUS 2.3D (1993) 9-osobowy, sprawny, 4.500 zł, gm.Andrzejewo. 788-093-175.

C 180 B+G (1994) 9.500 zł, Grajewo. 660-636-023, (86)272-67-77.

C 2.0D (1995) stan bdb, serwisowany, 15.000 zł, Siemiatycze. 728-700-721.

C 220CDI (1999) kombi, pełna opcja, 14.400 zł, Zambrów. (86)271-44-73.

C 250TD (1998) kombi, automat, 15.500 zł, Białystok. 512-086-424.

C180 B+g (1997) 12.000 zł, Grajewo. 664-468-265.

C220 2.0D (1996) 10.500 zł, ok.Augustowa. 693-060-317.

C220 CDI (2000) kombi, 4xpp, el.szyby, alufelgi, czarny, klimatyzacja, 16.500 zł, Ełk. 505-850-779.

C220 TDI (1999) 136KM, kombi, czarny, klimatyzacja, wspomaganie, ABS, 14.700 zł, lub zamiana, Zambrów. 608-505-874.

C250 2.5TD (1997) 150KM, 130.000km, kombi, zielony, klimatyzacja, stan bdb, 14.900 zł, Augustów. (87)643-12-45, 508-298-171.

C-CLASSE 1.8B+g (2005) srebrny, kombi, stan bdb, mały przebieg, 49.000 zł, Białystok. 510-257-473.

C-CLASSE 2,0 D (1993) sedan, zielony metalik, poduszka, c.zamek, 7.500 zł, Hajnówka. 509-686-552.

C-CLASSE 2,5 TD (1996) srebrny, klimatyzacja, elektryka, 16.500 zł, Sokółka. 608-556-312.

C-CLASSE kombi, 2.2CDI (2006) 150KM, pełne wyposażenie, stan bdb, książka serwisowa, 46.500 zł, 664-784-093..

C-CLASSE W203, 2,0B (2000) pełna opcja bez skóry, 18.400 zł, Suwałki. 784-172-185.

CIĘŻAROWY 1317 (1993) 18.500 zł lub zamienię, Białystok. 511-246-593.

C-KLASA, 2,2 D (1997) 10.500 zł, Mońki. 887-339-519.

CLK 230-kompressor Sport Coupe (1998) automat, srebrny, 160tys/km, 19.000 zł, B-stok. 666-200-891.

E124 2.0D (1993) automat, stan bdb, 7.000 zł lub zamiana, B-stok. 660-169-627.

E200 2.2CDI (1999) czarny metalic, 16.000 zł, Suwałki. 728-209-197.

E200 2.2CDI W211 (2006) 208.000km, srebrny metalik, 6-biegowy, skóra, 60.000 zł, Suwałki. (87)567-12-64, 505-576-736.

E200 W 124, 2,0 b +gaz (1989) obniżone sportowe zawieszenie, zielony, 9.000 zł, ok.Białegostoku. 513-648-270.

E211 2,7CDI (2003) pełna opcja, złoty metalik, solar dach, bezwypadkowy, 44.900 zł, Białystok. 500-597-817.

E220 elegance 2,2 D (1996) granatowy metalik, alufelgi, skóra, zadbany, 12.500 zł, ok.Białegostoku. 600-767-738.

E220CDI (2006) 170KM, avantgarde, 61.000km, wiśniowy,, 10.5000 zł, Suwałki. 502-663-516.

E290 2.9TD (1997) kombi, okular, 300.000km, ciemna zieleń, metalik, stan bdb, 17.500 zł, B-stok. 784-835-423.

E300, 3.0TD (1997) czarny, klimatyzacja, skóra, 14.000 zł, lub zamiana na terenowy, Mońki. 666-146-731.

E-CLASSE 2,9TD (1997) srebrny, 9.300 zł, B-stok. 502-172-395.

E-CLASSE 2.2TDI (2000) 17.000 zł, Białystok. 504-781-224.

E-CLASSE 210 3.0D (1996) 9.300 zł, Białystok. 507-555-812.

E-CLASSE 3,0TD kombi (1999) pełne wyposażenie, 11.000 zł lub zamiana na ciągnik rolniczy gm.Nowe Piekuty. 691-863-101.

E-CLASSE 3,2D (2001) kombi, pełna opcja, stan bdb, 32.000 zł, Grajewo. 504-055-254.

E-CLASSE W210, 2.2D (1996) 12.300 zł, lub zamiana. 503-540-948..

E-CLASSE, 2.2CDI (1998) okular, stan bdb, hak, nowe opony letnie, 18.500 zł, Zambrów. 516-330-448.

E-CLASSE, 2.2CDI (2000) pełne wyposażenie, 16.500 zł, B-stok. 509-607-055.

HANOMAG 2,4D (1971) skrzyniowy-plandeka, ładowność 1300kg, stan bdb, 4.000 zł, Bielsk Podl. (85)730-42-81.

HANOMAG 2.4D (1971) skrzyniowy, plandeka, ładowność 1.300, stan bdb, 4.000 zł, Bielsk Podl. (85)730-42-81.

MB 100 2.4D (1993) stan bdb, 5.300 zł, Hajnówka. 511-616-752.

MB100 2.4D (1991) długi, ważne badania techniczne i OC, 2.500 zł, Wasilków. 601-510-413.

MB100 2.4D (1997) stan bdb, przystosowany do przewozu zwierząt, 8.000 zł, Zabłudów. 601-303-416.

MERCEDES Sprinter 208 (1996), 8.300zł, 519-050-819.

ML 2.7CDI (2001) 40.000 zł lub zamiana na tańszy, maszyna rolnicza, Sokołów Podl. 608-231-461.

ML, 2.3B (1998) stan bdb, 27.000 zł, lub zamienię na mniejszy. 507-049-587..

ML, 2.7CDI (2002) granat, stan bdb, 50.000 zł, Suwałki. 510-091-205.

S430 (2000) gaz, stan bdb, 35.000 zł, Łapy. 502-412-628.

S-CLASSE, 3.2CDI (2001) pełna opcja, automat, 32.500 zł, B-stok. 692-323-377.

SPRINTER 2.2CDI (2000) skrzyniowy, plandeka, 22.000 zł, Wys.Maz. 606-954-546.

SPRINTER 2.2CDI (2001) skrzyniowy, z plandeką, 23.500 zł, Augustgów. 507-275-758.

SPRINTER 208D, 2.3D (1995) 80KM, 7-osobowy+750kg, hak, 9.500 zł, Białystok. 664-762-277.

SPRINTER 210, 2.9D (2000) ciężarowy, rejestracja na 5 osób, 203.000km, 14.900 zł, Białystok. 663-488-075.

SPRINTER 316, 2,7 D (2001) średni, biały, el.szyby, lusterka, c.zamek, hak, 22.500 zł, ok.Białegostoku. 608-598-772.

SPRINTER 416CDI (2005) 18-osobowy, 110.000, Łomża. 602-220-225, 503-551-862.

TRANSPORTER 208 2.3D (1990/1997) średnia długość, wysokość, st.db, 5.200 zł, Ostrów Maz. 501-511-324.

VANEO 1,7D (2002) 160.000km, stan bdb, 21.000 zł, gm.Janów. 515-780-671.

VANEO 1,9B (2002) 145.000km, srebrny metalik, 19.800 zł, Suwałki. 512-306-687.

VANEO 1.7CDI (2002) stan bdb, srebrny metalik, 25.000 zł, Pisz. 691-244-188.

VANEO 1.7CDi (2003) czerwony, stan bdb, 26.500 zł, Suwałki. 504-860-888.

VARIO 812D (1996) skrzynia +plandeka, DMC 7.490kg, poj. 2.875cmsześc, 13.800 zł, gm.Łochów. 604-907-127.

VITO 108 CDI (2001) 13.500 zł. 602-612-046.

VITO 110 2.2CDI (2003) klimatyzacja, abs, asr, esp, e.szyby, 25.700 zł, Suwałki. 691-164-622.

VITO 2,3D (1996) 6-osobowy, 6.400 zł, Białystok. 515-076-758.

VITO 2,3D (1998) 5-osobowy, 11.000 zł, ok.Janowa. 669-386-658.

VITO 2,3TD (1997) 8-osobowy, przeszklony, stan bdb, 15.500 zł, ok.Sokółki. 507-530-072.

VITO 2.3TD (1998) lwł, wspomaganie, poduszka, ciężarowy, 14.500 zł, Ełk. 502-327-378.

VITO, 2.3TD (1998/99) granat, stan bdb, 5-osób, elektryka, l-wł, 14.500 zł, B-stok. 503-304-767.

W 123 3,0 D (1983) uszkodzony, 1.900 zł, Białystok. 530-630-140.

W 124, 2.0D, salon, 2x kpl.kół, kluczy, 9.000 zł, Grajewo. 513-984-092.

W124 2,5 D (1993) 5.400 zł, gm.Janów. (85)721-61-81, 604-832-897.

W124, 2.6B (1987) el.szyberdach, c.zamek, alufelgi, 3.700 zł, lub zamienię na droższy, Olecko. 511-435-665.

W140 S-Classe 320, 3.2B+G sekwencja, nowy, gwarancja (1992) serwisowany, elektryka, 13.500 zł, Ciechanowiec. 601-084-378.

W210 2.0B +gaz sekwencja (1995) 9.000 zł, B-stok. 604-661-530, 602-846-791.

W210 2.2D (1996) elektryka, ABS, srebrny metalik, wspomaganie, szyberdach, 10.500 zł, Ełk. 602-425-137.

❑ MITSUBISHI

CARISMA 1.9TD (1997) srebrny, alufelgi, opony zimowe, hak, klimatyzacja, elektryka, 8.500 zł, B-stok. 506-820-699.

CARISMA 1.9TD (1999) klimatyzacja, elektryka, 8.700 zł, ok.Zambrowa. 505-715-893.

CARISMA, 1.9TD (1998) klimatyzacja, 2xpp, stan bdb, 9.000 zł, do uzg, Augustów. 790-302-290, 511-267-375.

COLT 1.3B (1999) klimatyzacja, serwisowany, 6.900 zł, Sokółka. 515-217-009.

GALANT (1994) w całości lub części, 1.200 zł, Wys.Maz. 506-981-870.

GALANT 1.8B (1994) stan db, 2.600 zł, ok.Białegostoku. 506-602-566.

GALANT 2,0B+G (1994) hak, 2.500 zł Białystok. 500-369-822.

GALANT 2.4B (2001) automatyczny szyberdach, spojler, biały, stan bdb, 17.000 zł, Olecko. 694-658-396.

GALANT, 2.0B+gaz (1999) zielony metalik, alufelgi, klimatronik, elektryka, ABS, 12.000 zł, gm.Czeremcha. 883-901-503.

GALANT, 2.0TDGLS (1999) klimatronik, pełna elektryka, czujniki parkowania, 4xpp, stan bdb, 10.000 zł, Suchowola. 510-370-807.

L200 2,5 D (2000) stan bdb, 29.000 zł, gm.Michałowo. 509-635-599.

LANCER, 2.0B (2007) automat, czarny, 31.500 zł, gm.Jasionówka. 500-711-053.

PAJERO V6, 3.0B +g pełna sekwencja (1996) elektryka, orurowany, st.bdb, 11.500 zł, Grajewo. 519-849-213.

❑ NISSAN

ALMERA 1,4 b (1997) el.szyby, wspomaganie, poduszka, c.zamek, 4-drzwiowy, 5.900 zł, Łapy. 516-099-235.

ALMERA 1,5CDI (2004) klimatyzacja, el.szyby, lusterka, radio CD, c.zamke, 19.000 zł, Suwałki. 661-964-809.

ALMERA 1,8 b (2000) ABS, klimatyzacja, el.szyby, lusterkka, c.zamek, stan bdb, 12.900 zł, Bielsk Podl. 602-393-238.

ALMERA 1.4B (1997) 1.900 zł, ok.Augustowa. 724-727-878.

ALMERA 1.4B (1997) ciemny granat, 4.000 zł, Łapy. 506-602-566.

ALMERA 1.4B+g (1997) 200.000km, zielony metalic, 3.800 zł, Białystok. 696-928-140.

ALMERA 1.8B+g (2002) sedan, 160.000km, klimatyzacja, lekko uszkodzony zderzak, 10.500 zł, Suwałki. 604-993-855.

ALMERA 2.0D (1997) elektryka, klimatyzacja, wspomaganie, 7.500 zł, B-stok. 602-444-561.

ALMERA, 1.4B+G (1998) airbag, radio, 6.700 zł, Sokółka. 668-833-644.

ALMERA, 1.5DCI (2003) 12.000 zł. 606-423-999, (85)653-94-02..

BLASZAK (1993) nowa blacharka, 10.000km, 1.600 zł, Białystok. 506-137-287.

MAXIMA 3.0B+G (1992) 1.300 zł, Suwałki. 797-571-544.

MICRA 1.2B (2003) 38.000km, salonowy, stan bdb, 18.600 zł, Łomża. 608-041-186.

MICRA 1.3B (2004) klimatyzacja, wspomaganie, bogata wersja, lwł, salon, stan bdb, 15.500 zł, Białystok. 606-144-991.

NISSAN Terrano II, 2.7D, 13.500zł, 501-682-424.

PATROL (1993) krótki, podwyższany, opony terenowe, 19.500 zł, ok.Białegostoku. 504-019-299.

PRIMERA 1,6 +gaz (2001) 12.000 zł. 606-423-999, (85)653-94-02..

PRIMERA 1.6B (2001) klimatyzacja, 4pp, el.szyby, lusterka, stan bdb, 16.700 zł, Łapy. 604-350-786.

PRIMERA 111 2,0B+G (1997) hatchback, bogate wyposażenie, stan bdb, 7.100 zł, gm.Boćki. 604-810-538.

PRIMERA 2,0D (1991) 2.000 zł, gm.Sidra. (85)721-18-40.

PRIMERA 2,0TD (1999) hatchback, 151tys/km, 7.500 zł. Suwałki. 511-989-282.

PRIMERA kombi 2.2D (2003) srebrny metalik, pełne wyposażenie bez skór, 18.000 zł, gm.Juchnowiec. 695-614-538.

PRIMERA, 2.0D (1998) 198 tyś/km, stan bdb, 11.000 zł, Drohiczyn. 693-440-170.

PRIMERA, 2.0TD (2000) pełna opcja bez skóry, 11.500 zł, Wąsosz. (86)273-16-33, 665-824-131.

PRIMERA, 2.0TD (2000) zadbany, 10.900 zł, ok.Siemiatycz. 510-465-643.

PRIMIERA 2,0 D (1995/96) czarny, zadbany, 3.300 zł, Białystok. 668-119-744.

QASHQAI 1.5CDI (2008) pełne wyposażenie, 55.000 zł, Łomża. 606-250-600.

SENTRA 1.8 automat (2002) 100tys.km, stan bdb, 12.500 zł, Białystok. 510-980-709.

SUNNY 1,4B 16V (1993) 2.000 zł, Łapy. 504-086-634.

SUNNY 1,4B+G (1992) 1.200 zł, Białystok. 509-616-667.

SUNNY 1,7 D (1989) stan db, 1.200 zł, ok.Zambrowa. 662-881-537.

SUNNY 2,0 D (1994) stan db, 2.500 zł, Andrzejewo. 609-982-302.

SUNNY combi 2,0D (1994) st.db, 2.700 zł, Mikołajki. 504-027-864.

TERRANO 2,3B+G (1989) 3.000 zł, ok.Czyżewa. (86)275-54-40, 503-942-897.

TERRANO 2.7TDI (1998) 3-drzwiowy, 4x4, 13.900 zł, Białystok. 604-349-226.

TERRANO 3.0TDI (2003/04) długi, 7 osobowy, 4x4, alcantara, pełna opcja, 43.900 zł, Białystok. 509-323-404.

TERRANO, 2.7TD (1995) 4x4, stan bdb, 11.500 zł, Suwałki. 500-765-763.

VANETTE cargo 2.3D (1998) dostawczo-osobowy, 6.800 zł, Suwałki. 694-903-793.

❑ NYSA

MIKROBUS 2.0B (1987) 800 zł, Białowieża. 608-311-449.

❑ OPEL

607 2.2HDI D (2003) 150000km, czarna skóra, automatyczna klimatyzacja, nawigacja, 10xpp, 31.400 zł, Olecko. 507-445-653.

AGILA, 1.0 12V (2001/02) poduszka powietrzna, czerowny, stan bdb, 7.500 zł, Suwałki. 667-156-205.

ASCONA, 1.6B+gaz (1983) ważny przegląd i oc, jeżdżący, 600 zł, Łapy. 664-081-888.

ASTRA 1,4 +gaz (1997) stan bdb, 7.000 zł, zamiana na sprzęt rolniczy ok.Wizny. (86)218-72-53 po 20.00.

ASTRA 1,4B (1992) 1.500 zł, Białystok. 888-082-893.

ASTRA 1,4B (1994) st.bdb, 4.200 zł, B-stok. 600-096-649.

ASTRA 1,4B +g (1997) st.db, 4.300 zł, ok.B-stoku. 601-663-875.

ASTRA 1,4B+G (1997) abs, wspomaganie, 3.500 zł, Sokołów. 509-034-020.

ASTRA 1,6 +gaz (1993) 5-drzwiowy, stan bdb, 2.900 zł, Łomża. 510-389-750.

ASTRA 1,6B (1994) hak, poduszka, wspomaganie, 2.200 zł, gm.Szepietowo. 602-753-916.

ASTRA 1,6B (1995) combi, st.db, opony zimowe, 4.500 zł. 609-383-935.

ASTRA 1,6B (1997) kombi, 4.000 zł, Sokółka. 883-719-558.

ASTRA 1,6B 16V (1996) klimatyzacja, wspomaganie, c.az, kombi, 3.800 zł, Zambrów. 662-673-394.

ASTRA 1,6B+G (1995) stan bdb, 3.000 zł. 609-374-490.

ASTRA 1,7DTI (2000) kombi, srebrny metalik, pełna opcja, 150.000km, 11.700 zł, Białystok. 506-902-647.

ASTRA 1,7TD (1995) kombi, 2.500 zł, gm.Augustów. (87)643-69-86.

ASTRA 1,7TD (1995) stan db, 4.300 zł, ok.Sokółki. 691-223-814.

ASTRA 1,7TD (1997) kombi, stan bdb, 3.500 zł, ok.Ełku. (87)521-55-45.

ASTRA 1,9CDTI (2006) 29.900 zł. 606-423-999, (85)653-94-02..

ASTRA 1.4 (1992) sedan, metalik, alufelgi, radio, c.zamek, stan bdb, 4.000 zł, Suwałki. 504-944-089.

ASTRA 1.4B (1993) kombi, 2.000 zł, Białystok. 698-583-191.

ASTRA 1.4B (1995) sedan, hak, pp, stan bdb, 3.500 zł, gm. Kolno. (86)278-60-20 po 19.

ASTRA 1.4B 16V (2000) 73.000km, 2xpp, c.zamek, radio, brązowy metalic, stan bdb, 15.500zł, gm.Przerośl. (87)569-13-64.

ASTRA 1.4B+g (1999) 5-drziowy, opony zimowe, letnie, serwisowany, stan bdb, 6.800 zł, Suwałki. 511-490-602.

ASTRA 1.4B+G sekwencja 16V (1997) hak, 2xpp, immobiliser, 4.000 zł, Czyżew. 660-010-274.

ASTRA 1.4B+LPG (1994) zielony metalic, c.z, el.lusteka, stan db, 3.000 zł, ok.Dąbrowy Białostockiej. 609-262-886.

ASTRA 1.6B (1997) czerwony, stan bdb, 6.000 zł, Grajewo. 693-864-924.

ASTRA 1.6B (2001) pełne wyposażenie, hatchback, stan bdb, bezwypadkowy, 160.000km, książka serwisowa, 12.300zł, Pisz. 697-075-128.

ASTRA 1.6B+g (1994) 1xpp, szyberdach, 2.500 zł, gm.Filipów. 517-870-897.

ASTRA 1.7D (1992) kombi, czerwona, stan db, bez korozji, 2.200 zł, Białystok. 510-980-709.

ASTRA 1.7D (1997) 2.600 zł, B-stok. 512-669-758.

ASTRA 1.7TD (1998) 5d, 5.500 zł, Suwałki. 515-758-658.

ASTRA 1.7TD (2000) 5-drzwiowa, hatchback, 10.500 zł, ok.Zambrowa. 507-064-147.

ASTRA 2,0GSI (1991) 115KM, szyberdach, 2.800 zł lub zamiana na 5-drzwiowy, Wys.Maz. 660-179-579.

ASTRA Classic 1,4 b (2000) 90.000km, I wł, grabatowy metalik, salon, 8.700 zł, Białystok. 601-394-306

ASTRA Classic 1,8B (1999) IIwł, wspomaganie, hak, stan db, 156.000km, 4.500 zł, gm.Wys.Maz. 692-181-684.

ASTRA classic 1.6B (1997) pełna opcja, 7.900 zł, Łomża. 608-102-643.

ASTRA I 1,8B+G (1992) hatchback, stan db, niebieski metalik, alufelgi 14, komputer, 2.500 zł. 518-310-631.

ASTRA I classic 1.4B (1999) srebrny, I-właściciel, salonowy, bezwypadkowy, 8.500 zł, ok.Białegostoku. 509-421-981.

ASTRA II 1,4 16 V +gaz (2004) hatchback, 89.000 km, bezwypadkowy, 16.800 zł, Suwałki. 518-363-600.

ASTRA II 1,4B+G (1998) 8.500 zł, lub zamiana na tańszy, gm.Bakałarzewo. 508-971-038.

ASTRA II 1,6B 8V (2002) 5-drzwiowy, hatchback, 128.000km, 13.900 zł, zamiana na tańszy, gm.Bakałarzewo. 508-971-038.

ASTRA II 1,6B+G (1998) 5-drzwiowy, klimatyzacja, elektryka, 10.500 zł, ok.Białegostoku. 696-087-866.

ASTRA II 1,7 DTI (2002) kombi, 13.000 zł,

CORSA 1,4B (1997)3d, czarny, stan bdb, 148KM, 6.500 zł, Ełk. 698-983-145.
CORSA 1,5D isuzu (1997) 5-drzwiowy, stan bdb, 4.000 zł, gm.Sokoły. 513-534-658.
CORSA 1,7DTI (2001) stan bdb, 10.000 zł, gm.Grodzisk. (85)656-90-70.
CORSA 1.0B (2000) 5-drzwiowy, ABS, wspomaganie, klimatyzacja, c.zamek, alufelgi, kpl.kół zimowych, 7.800 zł, Giby. 508-748-829.
CORSA 1.0B (2002) 3d, niebieski, stan bdb, 55.000km, 11.500 zł, gm.Bargłów Kośc. 609-179-610.
CORSA 1.0B 12V (1999) 3-drzwiowy, 5.000 zł, Augustów. 603-884-595.
CORSA 1.2B (1995) 4.300 zł, ok.Łap. 666-848-835.
CORSA 1.2B 16V (2002) 5-drzwiowy, 72.000km, 12.500 zł, Ciechanowiec. 508-529-528.
CORSA 1.2B+gaz (1995) radio CD, tuba, opony letnie i zimowe, 5.000 zł, ok.Rutek. 697-754-417.
CORSA 1.4B (1992) 900 zł, gm.Sokółka. 509-853-828.
CORSA B 1,0B 12V (1997/98) bogate wyposażenie, 150.000km, 5.800 zł, ok.Ciechanowca. 660-240-215 po 18.00.
CORSA B 1,2B (1993) 2.500 zł, gm.Zambrów. 504-904-361.
CORSA B 1,4B 16V (1996) 117.000km, abs, poduszka, alufelgi, stan db, 4.800 zł, Suwałki. 603-388-491.
CORSA C (2005) bezwypadkowy, serwisowany, ABS, wspomaganie, 4xpp, 15.900 zł lub zamienię. 601-850-700..
CORSA C 1.0 12V (2001) 3-drzwiowy, biały, 8.700 zł, Suwałki. 604-555-173.
CORSA C, 1.0B+gaz (2001/02) 3-drzwi, 8.900 zł, B-stok. 513-758-382.
CORSA, 1.0B (1999) 6.000 zł, B-stok. 508-330-590.
CORSA, 1.2B (1994) czerwony, stan bdb, 4.400 zł. 696-216-495.
CORSA, 1.2B (2001) automat, klimatyzacja, bogate wyposażenie, 13.100 zł. 507-692-847..
CORSA, 1.2B (2004/2005) 2-drzwiowy, pełna opcja, 10.700 zł, Łapy. 509-849-446.
CORSA, 1.4B (1995) 3.500 zł, gm.Jedwabne. 514-025-186.
FRONTERA 2,3D (1992) 4-drzwiowy, 4x4, 6.500 zł, Janów. 511-296-276.
FRONTERA, 2.0B+gaz (1995) ciemna zieleń, metalik, stan db, 9.200 zł, Hajnówka. 606-505-131.
FRONTERA, 2.4B (1992) st. bdb. 6.000 zł. Mońki. 692-022-408.
FRONTIERA 4x4 2.5TD (1999) skórzana tapicerka, klimatyzacja, abs, el.lusterka, 14.900 zł, gm.Łomża. 602-554-909.
KADETT 1,6B+G (1991) +części, 1.250 zł, Sidra. 792-142-377.
KADETT 1,6i (1989) stan db. 1.800 zł, Suwałki. 508-392-369.
KADETT 1,7 D (1991) wspomaganie, ABS, c.zamek, el.lusterka, lampy, 1.000 zł, Choroszcz. 694-995-432.
KADETT 1.4B (1991) ABS, c.zamek, 700 zł, gm.Kulesze. 504-951-259.
KADETT 1.6B (1986) 900 zł, gm.Choroszcz. 507-308-655.
KADETT 1.6D (1992) stan db, 2.000 zł, Mońki. 721-695-661.
MERIVA 1.7CDTI (2004) czarny, wspomaganie, el.szyby, el.lusterka, 4xpp, ESP, klimatyzacja, 21.000 zł, Białystok. 504-521-895.
OMEGA 2,0B (1994) lekko uszkodzony, 1.700 zł, gm.Sokoły. 514-731-342.
OMEGA 2,0D (1999) klimatyzacja, ksenony, wspomaganie, alufelgi +koła zimowe, 7.300 zł, Czyżew. 602-125-854.
OMEGA 2,0DTI (1999) kombi, 180.000km, 10.500 zł, Suwałki. 506-090-001.
OMEGA 2,0DTI (1999) kombi, 9.500 zł, gm.Suchowola. (85)712-54-12, 694-732-666.
OMEGA 2,5D (2001) srebrny, skóra, nawigacja, 2kpl opon, 23.500 zł, B-stok. 606-969-681.
OMEGA 2,5TD (1995) pełna opcja, po wypadku, lub na części, 2.000 zł, Kuźnica. 517-462-741.
OMEGA 2,6B+G (1991) stan db, na części, 700 zł, Augustów. 888-899-979.
OMEGA 2.0B+G 16V (1994) el.szyby, lusterka, uszkodzony wał napędowy, 2.800 zł, Choroszcz. 664-416-483.
OMEGA 2.5TDS (1994) 3.000 zł, gm.Piątnica. 515-628-727.
OMEGA 2 5TDS (1998) sedan, automat, pełne wyposażenie bez skór, grafit metalik, 7.800 zł, Suwałki. 516-172-635.
OMEGA 3,0B+LPG (2000) skóra, elektryka, czarny, 10.500 zł, Hajnówka. 501-515-369.
OMEGA B 2,5TD (1994) kombi, klimatyzacja, telefon, 2xpp, 4.000 zł, ok.Białegostoku. 693-168-873.
OMEGA B 2.0 16V (1995) el.lusterka, szyby, szyberdach, klimatyzacja, komputer, radio, 5.500 zł, Nurzec. (85)657-56-56.
OMEGA B 2.0B+g (1997) wspomaganie, klimatyzacja, c.zamek, el.lusterka, stan bdb, 5.500 zł, Suwałki. 513-829-597.
OMEGA B 3,0B+G (1999) kombi, skóra, elektryka, szyberdach, klimatyzacja, nawigacja, alufelgi, 7.000 zł, ok.Czyżewa. 503-942-897, (86)275-54-40.
OMEGA kombi, 2.5TDS (1998/99) stan db, klimatyzacja, elektryka, radio, wspomaganie, 9.700 zł, lub zamienię. 505-512-062.
OPEL Astra, 1.4gaz, lwł., (1998), 5.700zł, 514-232-048.
OPEL Vectra 2.0+gaz, (1998), 6.900zł, 792-522-887.
TIGRA 1.4B 16V (1995) 3.600 zł, Wys-Maz. 798-486-740.
TIGRA 1.6B (1996) 3.500 zł, gm.Piątnica. 515-682-727.
VECTRA 1,5 V6 +gaz sekwencja, 170KM (1997) tempomat, klimatronic, kontrola trakcji, 9.800 zł, ok.Hajnówki. 500-294-768.
VECTRA 1,6 b (1991) 2.000 zł, Turośl. 500-574-624.
VECTRA 1,6B (1991) sprawny lub na części, 1.0000 z, gm.Nowe Piekuty. (86)476-19-08, 663-370-997.
VECTRA 1,6B 16V (1997) 112.000km, stan bdb, klimatyzacja, abs, wymieniony rozrząd, olej, 8.200 zł, Suwałki. 505-028-309.
VECTRA 1,6B+G (1995) 2.600 zł, ok.Łap. 603-454-575.
VECTRA 1,7 D (1993) srebrny, szyberdach, hak, 4.100 zł, Suwałki. 503-901-211.
VECTRA 1,9 CDTI (2006) pełne wyposażenie, 35.900 zł, ok.Białegostoku. 512-148-294.
VECTRA 1,9CDTI (2005) 150KM, 140.000km, pełna opcja, 29.500 zł, Suwałki. 696-594-713.
VECTRA 1.6B (1992) srebrny, 1.200 zł, Sokółka. 506-504-828.
VECTRA 1.6B (1999) po liftingu, lwł, 130.000km, klimatyzacja, elektryka, st.bdb, 8.900 zł, B-stok. 783-716-396.
VECTRA 1.6B +g (1997) bordowy, 1.500 zł, ok.Czyżewa. 669-406-794.
VECTRA 1.6B+G (1993) stan bdb, 3.300 zł, Czyżew. 662-511-591.
VECTRA 1.6B+G 16V (1999) alufelgi, el.szyby, centr.zamek, autoalarm, 13.000 zł, gm.Lomża. 502-390-996.
VECTRA 1.6B+G 16V (2000) pełne wyposażenie, bez skóry, 12.500 zł, Ciechanowiec. 784-876-945.
VECTRA 1.8 16V GTS (2006) 35.000 zł. 606-423-999, (85)653-94-02..
VECTRA 1.8B (1990) 800 zł, Dąbrowa Białostocka. 782-072-279.
VECTRA 1.8B (1996) 86.000km, 6.800 zł, Białystok. 785-067-578.
VECTRA 2,0 b +gaz (1999) srebrny metalik, hatchback, 5.800 zł, gm.Nowe Piekuty. 602-625-857.
VECTRA 2,0B (1992) wspomaganie, elektryka, 2.500 zł, ok.Węgorzewa. 503-950-666.
VECTRA 2,0B 16V (1999) stan.bdb, salonowy, bogata wersja, 12.000 zł, Wys.Maz. 508-305-288, 661-408-255.
VECTRA 2,0B+G (1992) 2.500 zł, gm.Gródek. (85)717-33-07, 511-615-298.
VECTRA 2,0B+G 16V (1997) wspomaganie, klimatyzacja, 2xpp, abs, stan bdb, 6.400 zł, ok.Czyżewa. 515-964-831.
VECTRA 2,0DCI (2001) kombi, pełna opcja bez skóry, srebrny, 12.500 zł, ok.Brańska. 517-733-549.
VECTRA 2,0DI (2000) combi, 4xpp, klimatyzacja, c.zamek, el.szyby, lusterka, immobilizer, halogeny, 12.500 zł, B-stok. 533-985-686.
VECTRA 2,0DTI (1999) sedaa, zadbany, pełna wyposażenie, 14.500 zł, Olecko. 886-648-382.
VECTRA 2,0DTI (2002) po liftingu, pełna opcja, czarny metalik, stan bdb, książka, 16.000 zł, Siemiatycze. 660-775-869.
VECTRA 2,0TDL (1999) zielony metalik, kombi, wyposażony, 9.900 zł, Supraśl. 600-326-896.
VECTRA 2,2TDI (2004) czarny, pełna wyposażenie, 37.000 zł, Dąbrowa Białostocka. (85)712-25-27.
VECTRA 2,5B V6 (1994) uszkodzony blok silnika, 2.000 zł, Białystok. 504-287-185.
VECTRA 2.0 16V (1997) wersja CD, 6.000 zł, ok.Łap. 517-185-979.
VECTRA 2.0B (1991) 190 tys/km, ABS, c.zamek, wspomaganie, szyberdach, 1.950 zł, lub zamiana, gm.Kalinowo. 797-392-769.
VECTRA 2.0DI (1998) granatowy metalik, 2 komplety kół, stan bdb, 7.600 zł, Olecko. 509-434-374.
VECTRA 2.0TDI (1997) stan bdb, 8.500 zł, ok.Suwałk. 509-857-134.
VECTRA A 1,8B+G (1994) grafitowy metalik, stan db, 2.900 zł, Zambrów. 510-237-164.
VECTRA A 1.6B+G (1991) biały, 1.600 zł, Ełk. (87)620-01-26, 514-019-462.
VECTRA A 2.5B (1993) automat, stan bdb, 4.300 zł, Suwałki. 513-829-597.
VECTRA A 2.5V6 (1993/1996) 98.000km, 5.900 zł, lub zamiana na tańszy, Bakałarzewo. 508-971-038.
VECTRA B 1.6B 16V(1997) hatchback, niebieski metalik, 171.000km, stan bdb, 9.000 zł, Zambrów. 793-550-602.
VECTRA B 1.6B+G 16V (1996) śliwokowy metalik, bez korozji, stan db, 5.700 zł, gm.Kolno. (86)278-26-50 po 17.00.
VECTRA B 2,0 DTJ (1998) kombi, srebrny, 8.900 zł. 603-270-551.
VECTRA B 2.0TDI (2000) 4xpp, klimatyzacja, ABS, c.zamek, 10.000 zł, ok.Suwałk. 609-617-981.
VECTRA B, 1.8B 16V (1996) zielony metalik, pełne wyposażenie prócz skóry, alufelgi, 8.800 zł, B-stok. 661-223-721.
VECTRA C 1,9DTI (2006) 39.000 zł. 606-423-999, (85)653-94-02..
VECTRA C 2.0DTI (2004) kombi, szary metalik, bezwypadkowy, stan bdb, 28.000 zł, Augustów. 605-194-521.
VECTRA C, 2.0DTI (2003) sedan, klimatyzacja, ABS, elektryka, 23.700 zł, Sokołów Podlaski. 501-328-434.
VECTRA combi 1.8B (1999) 13.200 zł, B-stok. 602-859-363.
VECTRA GT 1,8B +g (1994) el.lusterka, c.zamek, wspomaganie, nowe przednie opony, 2.000 zł, ok.Łomży. (86)472-15-87.
VECTRA GT 2.0B (1992) stan bdb, alufelgi, radio cd, 2.000 zł, gm.Zambrów. 515-418-204.
VECTRA, 1.6B (1997) elektryka, stan bdb, 5.700 zł, gm.Czarna B-stocka. 504-362-332.
VECTRA, 1.6B+G (1992) uszkodzony silnik, 1.200 zł, Białystok. 883-988-825.
VECTRA, 2.0B (1999) uszkodzony, 4.000 zł, ok.B-stoku. 505-370-286.
VECTRA, 2.0DTI (2000) kombi, srebrna, stan bdb, klimatronic, tempomat, elektryka, 4xairbag, 10.000 zł, Knyszyn. 793-948-844.
VECTRA, 2.0DTL (1999) srebrny metalik, bogate wyposażenie, 8.700 zł, lub zamiana, Drohiczyn. 787-465-927.
VECTRA, 2.2D (2003) pełne wyposażenie, 22.000 zł, do uzg, ok.Wys.Maz. 798-614-728.
VIVARO, 1.9DCI (2001) pełne wyposażenie, 10.000 zł, ok.B-stoku. 513-045-904.
ZAFIRA 1,6B+G (2002) książka serwisowa, I wł. bezwypadkowy, 7-osobowy, zadbany, 14.900 zł, Suwałki. 798-092-200.
ZAFIRA 1.6B+g (1999) 11.000 zł, gm.Sokołów. 508-510-512.
ZAFIRA 1.9CDTI (2006) 132 tys/km, grafitowy metalik, stan bdb, 34.500 zł, Nur. 505-391-295.
ZAFIRA 2,0 D (2000) stan bdb, 2 kpl. kół, 17.500 zł, Zambrów. (86)476-92-46.
ZAFIRA 2.0DTI (2003) 10xpp, kontrola trakcji, 19.900 zł, Ełk. 512-378-578.
ZAFIRA 2.0DTI (2003) ciemny grafit, 22.500 zł, Białystok. 606-618-806.
ZAFIRA 2.0DTI (2004) 101KM, 190.000km, sport, alufelgi 16", klimatronik, 7-osobowy, grafitowy, 25.900 zł, Suwałki. 797-520-193.
ZAFIRA 2.0TD (2001) kpl.opon zimowych, hak, klimatyzacja, 18.700 zł, Wys.Maz. 607-892-138.
ZAFIRA 2.0TDI Elegance (2000) zielony metalik, klimatyzacja, ABS, c.zamek, garażowany, 15.000 zł, Suwałki. 510-258-018, 515-306-790.
ZAFIRA, 2.0DTI (2002) 21.000 zł, Sokółka. 506-843-043.
ZAFIRA, 2.0DTI (2002) 7-osobowy, klimatyzacja, nawigacja, 15.900 zł, Zambrów. 662-219-256.

❑ PEUGEOT

106 1.1B (1995), 5-drzwiowy, salonowy, stan db, alarm, nowe opony zimowe, 5.800 zł, Białystok. 501-456-832.
106 1.1B (2001) 104.000km, granat, 7.100 zł, Suwałki. 664-453-494.
106 1.9D (1999) 4.000 zł, gm.Raczki. 504-375-851.
106, 1.0B (1997) stan db, 3.800 zł, Czarna B-stocka. 608-223-878.
106, 1.1B (1994) alufelgi, wspomaganie, niebieski metalik, 2.200zł, lub zamienię, ok.Ełku. 507-331-362.
205 1,0B (1991) stan db, 1.200 zł, gm.Czyżew. 666-943-742.
205 1.4B (1988) stan bdb, 1.500 zł, Suwałki. 515-392-407.
206 1,1 b (2001) el.szyby, wspomaganie, poduszka, stan bdb, 11.200 zł, ok.Białegostoku. 790-524-187.
206 1,1B (1998) 5-drzwiowy, airbag, autoalarm, wspomaganie, c.z, radio, 5.900 zł, Białystok. 501-223-510.
206 1,1B (1999) pomarańczowy metalik, el.szyby, c.zamek, opony zimowe, 8.000 zł, B-stok. 605-940-371.
206 1,1b (2003) książka serwisowa, I wł. 45.000km, zadbany, 15.500 zł, gm.Rajgród. 514-283-091 po 20.00.
206 1,4B (2000) 121.000km, stan db, 8.000 zł, Białystok. 507-868-243.
206 1,4B (2003) salon, Iwł, bezwypadkowy, klimatyzacja, el.szyby, 156.000km, 12.500 zł. 505-111-320.
206 1,6 b (2001) klimatyzacja, wspomaganie, pełna elektryka, 10.900 zł, Białystok. 513-758-382.
206 1,9 D (2000) zielony metalik, stan bdb, 8.200 zł. 501-583-596..
206 1,9D (2000) srebrny, 3-drzwiowy, alufelgi, 9.500 zł, Szczuczyn. 607-511-391.
206 1.1 (2001) I-wł, 10.000 zł, Suwałki. 698-908-029.
206 1.1B (1998) 5-drzwiowy, Iwł, zielony metalik, 7.800 zł, ok.Wys.Maz. 784-670-221.
206 1.1B (2001) zielony metalik, 9.000 zł, Suwałki. 517-506-179.
206 1.4B (2003) 12.900 zł, Białystok. 783-716-396.
206 1.4HDI (2004) granatowy metalik, c.zamek, ABS, alufelgi, airbag, stan bdb, 14.000 zł, Białystok. 602-669-472.
206 1.9D (1999) wspomaganie, e.szyby, klimatyzacja, c.zamek, alufelgi, 9.500 zł, Moniuszki. 793-347-167.
206 1.9D (2000) 9.500 zł, Białystok. 514-244-378.
206 SW 1.1 (2004) I-właściciel, 12.000 zł, Białystok. 698-428-089.
206 SW 1.4HDI (2003) pełne wyposażenie, 13.300 zł, B-stok. 606-667-109.
206, 1.9D (1999) srebrny, 5-drzwi, stan bdb, kpl opon, 10.500 zł, ok.Suwałk. 506-789-220.
206CC 1,6B 16V (2002/03) cabrio, czarny, 58.000km, stan bdb, 18.800 zł, Augustów. 516-270-870.
306 1.4B+G (1996) sedan, sprawny, 2.100 zł, Sokoły. 511-113-502.
306 2.0HDI (2001) kombi, hak, alufelgi, 14.000 zł, Białystok. 514-381-106.
307 1.4 (2004) 14.500 zł. 606-423-999, (85)653-94-02..
307 1.4HDI (2003) 16.800 zł, Mońki. 502-533-552.
307 1.6B (2001) złoty metalik, IIwł, klimatyzacja, stan bdb, 15.000 zł, Białystok. 661-241-800.
307 2.0HDI (2002) stan bdb, srebrny metalik, 14.000 zł, Białystok. 662-131-091.
307 SW 2.0HDI (2004) klimatronik, 8xpp, ks.serwisowa, 20.700 zł, Brańsk. 791-524-323.
307SW, 1.6D (2007) 110KM, klimatronik, komputer, tempomat, srebrny metalik, 26.900 zł, Augustów. 519-800-178.
309 1,6GTI (1987) ocynkowany, c.z, 1.200 zł, ok.Olecka.. 668-489-572.
405 1,9D (1991) uszkodzony silnik, 1.600 zł, Giżycko. 664-200-111.
406 1,8 b (1996) 3.800 zł, ok.Augustowa. 660-944-585.
406 1.8B+G (1997) 5.500 zł, ok.Ciechanowca. 502-564-615.
406 2,0 HDI (1999) 250.000km, biały, sedan, wymieniony rozrząd, el.szyby, lusterka, 9.500 zł, Białystok. 505-065-984.
406, 2.0HDI (2003) 110KM, 175.000km, sedan, srebrny, opony lato-zima, stan bdb, 13.500 zł, Łomża. 515-504-575.
605 2.0B +g (1990) 1.500 zł, gm.Kobylin Borzymy. (86)476-44-56 po 20.
605 2.5TD (1991) lub na części, 1.800 zł, Giżycko. 796-910-181.
607 2.2HDi (2001) 125.000km, granatowy metalik, 17.000 zł, Goniądz. 696-069-876.
607 2.2HDI D (2004) 136000km, skóra beżowa, automat, klimatronic, nawigacja, 12xpp, 35.900 zł, Suwałki. (87)565-56-28.
806 1.9TD (1999) 7-osobowy, 186 tyś/km, czerwień meksykańska, 14.500 zł, B-stok. 503-871-356.
BOXER 1.9TD (1995) biały, stan db, 6.500 zł, gm.Nowinka. 697-265-115.
BOXER, 1.9D (1994) 4.000 zł, do uzg, Grajewo. 694-388-578.
BOXER, 2.5D (1996) 6.500 zł, gm.Wyszki. 668-014-325.
BUS J5, 2.5TD (1993) 3.000 zł, Korycin. 500-696-447.
PARTNER 1.9D (2002) ciężarowy, 11.000 zł, lub zamiana na większy, Ełk. 508-578-347.
PARTNER 1.9D (2002) ciężarowy, 4-osobowy, 9.000 zł, Suchowola. 505-596-519.
PARTNER, 1.9D (1998) 5.300 zł, Olecko. 515-799-048.

❑ POLONEZ

ATU 1.6B (1999) stan db, 4.000 zł, B-stok. (85)742-58-17 po 18.
ATU 1.6B+G (2001) 3.500 zł, ok.Rutek. 512-195-517.
ATU plus 1.6B+gaz (1997) hak, srebrny metalik, stan db, 1.300 zł, Białystok. 503-644-224.
ATU, 1,6B+g (1997) uszkodzony prawy bok, 650 zł, B-stok. 501-760-548.
CARO 1,5B +g (1992) st.db, 1.000 zł, gm.Nowe Piekuty. 501-894-414.
CARO 1,6B (1997) st.db, 600 zł, ok.Wys.Maz. (86)275-33-32.
CARO 1,6B (2001) 119 tys/km, ważne OC, kpl.opon zimowych, 2.500 zł, Sokółka. 603-546-579.
CARO 1.6B+G (1995) stan bdb, 1.100 zł, ok.Ciechanowca. 505-508-573.
CARO 1.6B+g (1996) 800 zł, Ciechanowiec. 504-538-969.
CARO 1.6B+g (1996) stan db, 1.500 zł, Białystok. 691-796-875.
CARO 1.6B+g (1997) immobilizer, hak, malinowy metalik, stan bdb, 1.500 zł, ok.Czyżewa. 518-571-797.
CARO 1.6B+G (1999) hak, stan db, 2.300 zł, ok.Wys.Maz. (86)275-07-91.
CARO Plus 1,6 b (1997) 800 zł, gm.Sztabin. 887-928-757.
CARO plus 1,6B (2000) Iwł, 103.000km, 1.800 zł, gm.Łapy. 512-286-178.
CARO plus 1,6GSI (2000) klimatyzacja, hak, kpl.kół zimowych, stan bdb, 2.800 zł, gm.Jaświły. (85)716-86-08, 699-933-837.
CARO plus 1.6B (1997) 110.000km, 1.200 zł, gm.Bargłów Kośc. 509-634-386.
CARO plus 1.6B +g (1998) st.db, 1.500 zł, Brańsk. 602-663-968 po 18.
CARO, 1.6B (1996) 69.5 tyś/km, opony zimowe, do poprawek lakierniczych, 1.000 zł, do uzg, gm.Krypno. 601-061-241.
CARO, 1.6GSI+ gaz (1999) stan bdb, 4.500 zł, ok.Poświętnego. 518-868-031.
CARRO 1.6B+g (1997) imobilajzer, hak, malinowy metalic, stan bdb, 1.500 zł, gm.Andrzejewo. 696-197-290.
TRUCK 1,6B (1996) 1.400 zł, Suwałki. 515-392-407.
TRUCK 1,6B+G (1994) ze straży, stan bdb, 3.300 zł, gm.Andrzejewo. 514-921-352.
TRUCK 1,6B+G (1998) 2.300 zł, Białystok. 502-471-990.
TRUCK 1.6B+G (1996) stan db, 5-osobowy, 2.000 zł, Dolistowo Stare. 503-391-010.
TRUCK, 1.6i B+Gaz (1996) 1.500 zł, ok.Suwałk. (87)569-35-07.

❑ RENAULT

19 1,4B (1993) katalizator, 3.200 zł, gm.Filipów. 519-863-629.
19 1,4B+G (1991) stan db, 900 zł, gm.Wizna. 512-658-039.
19 1,9B+G (1989) stan db, 800 zł, gm.Krypno. (85)716-90-16.
19 1,9D (1991) 2.500 zł, Wys.Maz. 727-245-977.
19 1.7B (1994) 1.500 zł, gm.Kobylin Borzymy. (86)476-44-56 po 20.
19 1.8B+G (1993) stan bdb, 3.500 zł, B-stok. 664-787-979.
25 2.8B+G (1990) hak, 2.000 zł, ok.Augustowa. 508-547-050.
CLIO 1,2B (2005) automat, 5-drzwiowy, bezwypadkowy, książka, pełna wersja bez skóry, 18.900 zł, Białystok. 500-597-817.
CLIO 1.1B (1999) 3-drzwiowy, 75.000km, 5.500 zł, Suwałki. 661-655-782.
CLIO 1.2B (1994) 5-drzwiowy, 2.800 zł, B-stok. 607-271-546.
CLIO II, 1.4B (1999) 75KM, 101 tyś/km, stan bdb, 5.900 zł, Łapy. 514-550-906.
CLIO, 1.2B (1994) 1.500 zł, gm.Bielsk Podl. (85)731-04-75.
CLIO, 1.9D (2000) uszkodzony, 5.400 zł, ok.B-stoku. 505-370-286.
ESPACE 2.1TD (1992) 2.500 zł. (85)712-81-61 po 18.
ESPACE 4 1,9DCI (2002) beżowy metalik, klimatyzcja, 6xpp, 7-osobowy, 18.900 zł, Białystok. 606-755-190.
GRAND Scenic 1,5 D (2005) 7-osobowy, klimatyzacja, elektryka, 20.500 zł, ok.Białegostoku. 504-019-299.
KANGOO (2005) Iwł, salonowy, serwisowany, klimatyzacja, 5-osobowy, 21.900 zł. 601-850-700..
KANGOO 1,5DCI (2002) 1najbogatsza wersja, 14.700 zł. 501-721-142..
KANGOO 1,5DCI (2004) blaszak, 2-osobowy, zarejestrowany jako ciężarowy, 11.500 zł, Ełk. 797-372-156.
KANGOO 1,5DCI (2005) 16.000 zł, Grajewo. 500-150-540.
KANGOO 1.5DCI (2003) klimatyzacja, 4xpp, 13.500 zł, Mońki. 509-077-868.
KANGOO 1.5DTI (2006) 19.500 zł, Łomża. 506-467-366.
KANGOO 1.9DTI (2000) 7.500 zł, Dąbrowa Białostocka. 782-072-279.
LAGUNA (2006) 1.9D, hatchback, 22.800 zł, Suwałki. 607-784-955.
LAGUNA 1,8 b (1995) wspomaganie, elektryka, zielony metalik, 3.500 zł, Siemiatycze. 511-557-193.
LAGUNA 1,8B +g (1994) 5.000 zł, gm.Raczki. 500-089-664.
LAGUNA 1,9 D (2001) ksenony, parktronic, półskóra, pełna elektryka, alufelgi, 14.700 zł, Białystok. 604-888-892.
LAGUNA 1,9DCI (2001) 207.000km, pełna opcja, uszkodzony silnik, 9.000 zł, Suwałki. 512-838-861.
LAGUNA 1.6B+G 16V (2001) kombi, salonowy, 8xairbag,komputer, alufelgi, 14.800 zł lub zamiana Forda Mondeo, B-stok. 518-598-539.
LAGUNA 1.8B+G (1997) elektryka, stan db, 5.600 zł, gm.Sokoły. 504-412-744.
LAGUNA 1.8B+G (1997) po remoncie silnika, elektryka, 6.800 zł, Sokółka. 517-713-319.
LAGUNA 1.9DCI (2002) 120KM, 182.000km, bogate wyposażenie, skóra, 17.500 zł, Choroszcz. 604-444-857.
LAGUNA 1.9DCI (2002) szary metalic, klimatyzacja, opony zimowe, elektryka, hatchback, 6biegów, 15.500 zł, Zambrów. 514-066-499.
LAGUNA 1.9DCI (2004) kombi, czarny metalik, skóra, nawigacja, alufelgi, 18.300 zł. 501-583-596..
LAGUNA 2,0B+G (1995) 4xel.szyby, lusterka, klimatyzacja, 3.500 zł. 504-292-044.
LAGUNA 2,0B+G 16V (1995) stan db, alufelgi, elektryka, 4.800 zł, gm.Wyszki. (85)737-15-29.
LAGUNA 2,2 D (1997) zadbany, 8.500 zł, Siemiatycze. 608-079-026.
LAGUNA 2,2D (1995) 7.500 zł. 663-496-970..
LAGUNA 2.2D (1995) hak, alufelgi, uszkodzony silnik, 2.000 zł, ok.Wys-Maz. 721-266-019.
LAGUNA 2.2D (1997) kombi, 6.500 zł, Knyszyn. 508-525-493.
LAGUNA II 1,9DCI (2001) 120KM, pełna opcja, srebrny metalik, 13.500 zł, Mońki. 506-285-827.
LAGUNA kombi 2,2 D (2002) pełne wyposażenie, 13.600 zł, Białystok. 505-047-717.
LAGUNA kombi, 1.9DTI (2002) bogate wyposażenie, 13.200 zł, B-stok. 663-488-075.
LAGUNA kombi, 2.0B+gaz 16V (2000) stan bdb, 10.000 zł, Mońki. 693-273-771.
LAGUNA, 1.8B 16V (2000) kombi, pełna opcja, stan bdb, 7.900 zł, Nowe Piekuty. (86)476-51-91, 518-335-128.
LAGUNA, 2.2D (2002/03) I-wł, serwis, pełna opcja, stan bdb, 13.900 zł, Czarna B-stocka. 504-362-332.
MASCOCT 3.0D (2006) abs, e.szyby, tempomat, kontener, winda Bar, poj.10 europalet, cyfrowy tachograf, 53.000zł, Białystok. 665-559-811.
MASTER 2,4 D (1999) 15.000 zł, Kolno. 600-425-413.
MASTER 2,5D (1998) +kpl kół zimowych, 11.000 zł, gm.Suwałki. 509-611-460.
MEGANE 1,5DCI (2005) kombi, bogate wyposażenie, 19.900 zł, Ełk. 797-421-221.
MEGANE 1,6B+G (2001) kombi, 12.500 zł, Białystok. 605-299-658.
MEGANE 1,9TDCI (2004) elektryka, ważne OC i AC, ABS, skóra, 8xairbag, komputer, bezwypadkowy, 25.500zł, Białystok. 604-197-223.
MEGANE 1,9TDI (2002) książka, c.z, elektryka, 4xairbag, 120.000km, zielony metak, 11.400 zł, Zambrów. 600-335-828.
MEGANE 1.4B (1996) zielony, c.zamek, stan bdb, 5.200 zł, Suwałki. 793-779-796.
MEGANE 1.4B (1997) 3.500 zl. 504-509-658.
MEGANE 1.4B (2000), kombi, I właściciel, stan bdb, homologacja na ciężarowy, 9.900 zł, Ełk. 783-515-154.
MEGANE 1.4b+g (1998) wiśniowy metalik, stan bdb, 6.200 zł, ok.Łap. 512-210-963.
MEGANE 1.6B 16V (2000/XII) granat metalik, klimatyzacja, el.szyby, fabryczne cd, 8.900 zł, Kolno. 600-156-080.
MEGANE 1.9DTI (2002) kombi, abs, klimatyzacja, bezwypadkowy, 9.800 zł, Sokółka. 508-229-850.
MEGANE 2.0B+G (1998) elektryka, klimatyzacja, welur, airbag, alufelgi, czarny, 7.800 zł, Łapy. 515-587-533.
MEGANE Classic 1.4B (1997) zielony metalik, 3.700 zł, Suwałki. 513-683-265.
MEGANE combi 1.5DCI (2004) 17.900 zł, B-stok. 502-172-395.
MEGANE coupe 1,6B (1996) klimatyzacja, elektryka, c.z, 4.900 zł, ok.Olecka. 791-722-885.
MEGANE coupe 1.9DTI (2000) 98KM, niebieski, alufelgi, skóra, klimatyzacja, stan bdb, 9.500 zł, ok.Augustowa. 510-404-205.
MEGANE kombi 1.5DCI (2003) grafit metalik, nowy model, 15.500 zł, B-stok. 504-322-490.
MEGANE kombi, 1.9TDI (1999) 10.500 zł, Augustów. 724-636-392.
MEGANE Scenic 1,9 DCI (2000) klimatyzacja, 13.300 zł. 502-501-644..
MEGANE scenic 1,9DTI (1998) bogate wersja, 9.800 zł, Ełk. 502-327-378.
MEGANE, 1.4B (1996) I-wł, opony lato-zima, stan db, 7.000 zł, Dąbrowa B-stocka. 661-544-500.
MEGANE, 1.9D (1996) stan bdb, 4.500 zł, ok.Jeżewa. 514-818-422.
PREMIUM ciężarowy (1998) nowe opony, przystawka do wywrotu, stan bdb, 25.000 zł, Augustów. 665-145-496.
RAPID 1,9D (1993) 500 zł, gm.Krasnopol. 517-825-490.
SAFRANE 2.0B (1994) 5-drzwiowy, czarny metalik, 4.500 zł, lub zamiana, Ełk. 507-513-309.
SAFRANE 2.2B (1994) lekko uszkodzony, 1.500 zł, B-stok. 513-468-015.
SAFRANE, 2.0B+gaz (1996) pełna opcja, stan db, 6.700 zł. 505-512-062.
SAFRANE, 2.2B (1993) 1.700 zł, Suwałki. 798-721-845.
SCENIC 1,6 b (1999) stan bdb, 9.800 zł. 507-049-587..
SCENIC 1,6B (1999) bordowy, klimatyzacja, wspomaganie, abs, 9.800 zł, Ostrołęka. 604-420-886.
SCENIC 1,9 TDI (2000) klimatyzacja, 13.500 zł, Suwałki. (87)565-74-48, 660-532-398.
SCENIC 1,9DCI (2001) 4x4, alufelgi, klimatyzacja, 4xpp, elektryka, 15.600 zł, gm.Zambrów. 506-671-139.
SCENIC 1,9DCI (2005) 120KM, biały, pełna opcja bez skóry, bezwypadkowy, 17.500 zł, Zambrów. 600-224-218.
SCENIC 1,9TDI (2000) 4xpp, el.szyby, klimatyzacja, ciemny granat, 11.900 zł, gm.Supraśl. 501-768-811.
SCENIC 1.6B+G (1999) granatowy, 10.200 zł, Suwałki. (87)565-09-02.
SCENIC 1.9CDI (2002) st.bdb, bogate wyposażenie, 17.300 zł, Pisz. 697-075-128.
SCENIC 1.9D (1999) stan dobry, klimatyzacja, abs, el.szyby przednie, 10.500 zł, Białystok. 505-749-291.
SCENIC, 1.5D (2007) 105KM, nawigacja, klimatronik, alufelgi, 27.800 zł, Augustów. 519-800-178.
SCENIC, 1.9DCI (2005) bogata wersja, 25.000 zł, Suwałki. 508-304-827.
THALIA 1,4 b (2002) 119.000km, 11.500 zł, Zambrów. 602-263-470.
THALIA 1,4 b (2004) I wł. 94.000km, bezwypadkowy, 9.900 zł, Białystok. 512-006-399.
THALIA 1.4B (2004) 55.000km, klimatyzacja, wspomaganie, pełna elektryka, 13.500 zł, Białystok. 512-812-657.
TWINGO 1,1 b +gaz (1994) 5.500 zł, Knyszyn. 512-282-240.
TWINGO 1,1B (1997) uszkodzone drzwi, błotnik od str

KRAMIK

TOLEDO 2.0GT+G (1995) 3.300 zł, ok.Moniek. 517-943-643.
TOLEDO I 1.9D (1995), w ciągłej eksploatacji, 3.500 zł do neg., Ełk. 512-283-846.
TOLEDO II 1.9TDI (1999) 115KM, elektryka, klimatyzacja, ABS, 2xpp, 14.500 zł, Białystok. 792-818-280.
TOLEDO, 1.9TDI (1996) 6.500 zł. 603-454-575.
TOLEDO, 1.9tDI (1998) 110KM, klimatyzacja, el.szyby, szyberdach, alufelgi, 9.000 zł. Brańsk, 514-490-678.

❑ SEICENTO

1,1MPI B+G (2003) czerwony, stan bdb, 6.900 zł, ok.Brańska. 508-328-255.
1.1 (2002/03) I-właściciel, serwisowany, błękitny metalik, nowe opony zimowych, 7.200 zł, Mońki. 508-151-090.
1.1 (2003) czarny, garażowany, bezwypadkowy, 65 tys/km, stan bdb, nowe opony, 6.000 zł, Suwałki. 604-429-810.
1.1B (2000) 2xpp, alufelgi, stan bdb, 5.000 zł, gm.Czyżew. 609-133-076.
1.1B (2003) 70.000km, Iwł, bezwypadkowy, stan bdb, 7.900 zł, Białystok. 506-085-995.
1.1B (2003) I-właściciel, 70.000km, bezwypadkowy, stan bdb, 7.900 zł, Białystok. 512-812-657.
1.1B+GAZ (2002) czerwony, 5.200 zł, Suwałki. 793-779-796.
900 (1998) 3.300 zł, Czyżew. (86)275-53-94.
900 (1998) stan bdb, 3.600 zł, Kalinowo. 503-794-327, po 15.
900 (1999) czerwony, hak, stan db, 5.000 zł, Wys.Maz. 513-243-204.
900 B+g (1999) 4.500 zł, Białystok/Łapy. 519-082-200.
900+G (1999) 4.500 zł, Suwałki. 507-535-426.
900B (1998) Iwł, radio, alarm, stan bdb, 3.900 zł, Ostrów Maz. 604-718-875.
900B (2000) 4.500 zł, ok.Augustowa. 721-798-180.
900B (2000) stan bdb, opony zimwe, felgi letnie, 4.000 zł, ok.Białegostoku. 501-521-344.
900B (2000) uszkodzony, 1.500 zł, Suwałki. 503-966-478.
900B (2002) 6.000 zł, Kobylin Borzymy. 668-398-192.
900B (2002) stan bdb, 7.900 zł, Wys.Maz. 668-991-795.
900B (XII 1999) 70.000km, serwisowany, Iwł, 4.700 zł, Suwałki. 510-472-570.
900B+G (1998) 2.900 zł, lub zamienię na ciągnik T25, dopłata, Czyżew. (86)275-53-94.
SX 900 (1998) el.szyby, złoty metalik, 3.500 zł, B-stok. 509-932-663.
VAN 1.1B+G (2000) 2.600 zł, Sokółka. 794-124-147.
YOUNG 900 (2000) 80 tyś/km, opony zimowe z felgami, stan bdb, 5.500 zł, k.Łap. 518-868-031.

❑ SKODA

FABIA 1,2B HTP (2004) srebrny metalik, bezwypadkowy, hatchback, 70.000km, 15.900 zł, B-stok. 507-640-561.
FABIA 1,2B+G (2003) sedan, srebrny, 100% bezwypadkowy, poduszka, wspomaganie, c.z, 14.900 zł, Białystok. 783-716-396.
FABIA 1,4MPI (2001) 75.000km, wspomaganie, airbaG, C.Z, serwisowany, 11.400 zł. 503-447-663..
FABIA 1,9 SDI (2002) kombi, bordo metalik, kpl. opon, alufelgi, 11.900 zł, Grajewo. 793-608-573.
FABIA 1,9SDI (2003) 142.000km, hatchback, srebrny metalik, pełna opcja, 13.900 zł, Białystok. 511-913-447.
FABIA 1.2B (2003) 16.500 zł, gm.Zaręby Kościelne. 669-160-755.
FABIA 1.2B (2004) 30.000km, Iwł, bezwypadkowa, garażowana, serwisowana, stan bdb, 17.200 zł, Białystok. 503-071-104.
FABIA 1.4MPI (2000) granatowa, wspomaganie, bezwypadkowa, 9.800 zł, Suwałki. 783-703-760.
FABIA 1.4MPI, B +g (2001) czarna perła, Iwł, bezwypadkowa, 12.000 zł, Wys.Maz. 507-867-986.
FABIA II 1,4TDI (2009) szary metalik, 24.000km, gwarancja, bezwypadkowy, serwisowany, bogate wyposażenie, 34.900 zł, Giżycko. 793-570-406.
FABIA kombi, 1.2B (2003) 63 tyś/km, 16.000 zł, gm.Szczuczyn. 693-814-537.
FABIA kombi, 1.2B (2004) klimatyzacja, salon, bezwypadkowy, 15.500 zł, B-stok. 790-507-291.
FABIA, 1.4Mpi (2001) stan bdb, 11.500 zł, Wys.Maz. 609-764-351.
FAVORIT 1.3B+G (1992) 600 zł, ok.Sidry. 506-318-260.
FAVORIT 136L, 1.3B (1992) stan db, 900 zł, B-stok. 518-622-135.
FELICIA 1,3 MPi +gaz (1998) zielony, stan bdb, 4.600 zł. 507-173-626, 509-463-820..
FELICIA 1,3B+G (1997) 4.000 zł, ok.Olecka. (87)562-54-74.
FELICIA 1.3 (1996) 5-drzwiowy, niebieski, alufelgi, radio, 2.100 zł, gm.Zambrów. 660-474-101.
FELICIA 1.3B (1997) stan db, 2.600 zł, Bielsk Podlaski. 608-374-707.
FELICIA 1.3B+G (1999) 4.300 zł, gm.Nur. 501-740-540.
FELICIA 1.3B+G (1999) st.bdb, 4.800 zł, ok.Ciechanowca. (86)277-51-67.
FELICIA 1.3MPI+G (1999) stan db, 2.800 zł, Białystok. 509-421-981.

KONRYS
SAMOCHODY UŻYWANE

1	FORD FOCUS 1.6 TDCI 110KM	2006	29500
2	FORD TRANSIT 2.2 TDCI 110KM	2007	34900
3	OPEL ASTRA 1.7 CDTI 100KM	2006	29900
4	FIAT STILO 1.9 M-JET 120KM	2006	27900
5	STILO SW M-JET 120 KM	2006	26900
6	VW PASSAT 2.0 TDI 140 KM	2006	47900
7	OPEL ASTRA 1,6	1999	7900
8	RENAULT KLIO 1,2	1998	6900
9	VW GOLF V 2.0 TDI 140KM	2005	34900
10	SKODA OCTAVIA 1.4	2005	25900
11	PUNTO II 1.2 5D	2001	9900
12	PUNTO II 1.2 5D	2001/2002	9700
13	ALFA ROMEO 146 1.4TS	2000	8900
14	FIAT PUNTO 1.2 3D ELX	2000	7900

BIAŁYSTOK, UL. ZWYCIĘSTWA 8F
TEL. 085 651 63 64
PEŁNA OFERTA NA:
WWW.KONRYS.PL

FELICIA 1.6B (1997) hak, 3.200 zł, gm.Jeleniewo. 667-283-601.
FELICIA 1.6MPI (2000/01) wspomaganie, stan bdb, 5.700 zł. 501-721-142..
FELICIA Pic-up, 1.3B+gaz (1998) 3.500 zł, Kolno. 660-150-910.
FELICIA, 1.6MPI (1998) alufelgi, c.zamek, immobilizer, wspomaganie, 3.600 zł, Kołaki. 669-434-349.
OCTAVIA 1,6B +g 2-letni (XII 1998) czerwony metalik, st.bdb, 10.500 zł, ok.Wys.Maz. 512-658-239.
OCTAVIA 1,9 TDI (2002/03) kombi, 110 KM, klimatyzacja, granat metalik, alufelgi, 20.500 zł, Zambrów. 501-546-320.
OCTAVIA 1,9SDI (2000) garażowany, 13.300 zł, Białystok. 796-506-606.
OCTAVIA 1,9TDi (1998) hatchback, czarny metalik, 5-drzwiowy, klimatyzacja, alufelgi, 10.800 zł, Białystok. 880-272-625.
OCTAVIA 1,9TDI (1999) kombi, książka, zielony metalik, bezwypadkowy, stan bdb, 12.000 zł, Suwałki. 798-092-200.
OCTAVIA 1.6B (2002) 70 tys/km, 17.000 zł, Suwałki. 507-404-595.
OCTAVIA 1.6B+G (1999) klimatyzacja, komputer, 10.500 zł, Białystok. 503-540-997.
OCTAVIA 1.9D (2003) Iwł, salonowy, 20.500 zł, gm.Siemiatycze. 695-200-133.
OCTAVIA 1.9TDI (1999) hatchback, 9.800 zł, Sokółka. 508-050-122.
OCTAVIA 1.9TDI (1999) stan db, 9.800 zł. (85)716-48-68..
OCTAVIA 1.9TDI (2002) hatchback, 19.800 zł, Zabłudów. 511-805-185.
OCTAVIA 1.9TDI (2003) hatchback, klimatyzacja, elektryka, komputer, stan bdb, bezwypadkowy, 24.500 zł, Wys-Maz. 606-954-546.
OCTAVIA 1.9TDI combi (2000) klimatyzacja, wspomaganie, c.zamek, 14.500 zł, Wys.Maz. 500-070-370.
OCTAVIA II 1,9 TDI 105 KM (2004) klimatronic, srebrny metalik, 158.000km, 30.900 zł, Suwałki. 797-520-194.
OCTAVIA kombi, 1.9TDI (2000) pełna elektryka, klimatyzacja, alufelgi, 13.400 zł, do uzg, ok.Łomży. 608-342-463.
OCTAVIA, 1.6GLX (1999) 10.000 zł, gm.Łapy. 604-272-729.
OCTAVIA, 1.9TDI (2000) bogate wyposażenie, hatchback, stan bdb, serwis, 16.800 zł, ok.B-stok. 511-614-457.
OCTAVIA, 1.9TDI (2004) 156 tyś/km, po liftingu, 25.500 zł, Suwałki. 664-758-768.
PIC-UP 1,9D (2001) 7.500 zł, gm.Choroszcz. 518-671-195.
SUPERB 1.9TDI (2006) sedan, stan bdb, bezwypadkowy, 29.900 zł, Augustów. 514-339-102, 502-778-856.
SUPERB 1.9TDI (2008) stan bdb, 53.900 zł, Wys.Maz. 696-938-516.

❑ STAR

1142 (1995) 5.500 zł, ok.Drohiczyna. 889-918-226.
200 (1987) przyczepa 6t (1981) 6.000 zł, gm.Michałowo. 508-612-558.
200 (1988) 5.400 zł, gm.Nowinka. 500-186-626.
200 (1989) stan db, 7.000 zł, gm.Knyszyn. 721-222-763.
200 (1989) w całości lub na części, 4.400 zł, gm.Poświętne. 784-940-704.
200 (1996) wywrotka, hds, 12.000 zł, lub zamienię na mniejszą wywrotkę, Choroszcz. 697-562-955.
200 (1998) plandeka, wspomaganie, 5.000 zł, Raczki. 506-109-300.
200 4.5D (1981) wywrotka, 5.700 zł, Raczki. 518-486-657.
742 (1997) sprawny, st.db, tachometr, 8.000 zł, Łomża. 510-200-591.

❑ SUBARU

IMPREZA 2.0B+G (1997) kombi, pełna elektryka, 4x4, 5.200 zł, Augustów. 510-786-367.
OUTBACK 2.5B (2006) pełna opcja, 4x4, szklany dach, 65.000 zł, lub zamienię, Białystok. 518-470-000.
VITARA, 1.6B+gaz (1995) sprawny, ważne opłaty, 9.500 zł, gm.Augustów. 660-004-734.

❑ SUZUKI

BALENO 1.8B+G (1997) pełna opcja, srebrny metalik, stan bdb, 5.500 zł, Zabłudów. 501-775-186.
IGNIS 1.5B+g (2005) 4x4, czerwony, abs, klimatyzacja, e.szyby, 24.000 zł, Lipsk. 607-847-407.
VITARA 1,6 b +gaz (1993) 3-drzwiowy, twardy dach, kpl. kół zimowych, 9.600 zł, Giżycko. 608-104-983.
VITARA 1,6B+G (1995) 9.000 zł, gm.Augustów. 606-613-369.
VITARA 1.6B (1988) 4x4, po remoncie, stan bdb, 5.900 zł, ok.B-stoku. 692-712-044.
VITARA 2,0 V6 +gaz sekwencja (1996) orurowany, stan bdb, Białystok. 602-254-563.
VITARA X90 1.6B (1997) 2-osobowe, niebieski, wspomaganie, c.zamek, elektryka, alufelgi, 4WD, 11.000 zł, Suwałki. 692-616-394.
WAGON R+ 1,0 b, 16 V (1998) wspomaganie, 2 poduszki, c.zamek, 7.800 zł, Białystok. 600-646-135.

❑ TOYOTA

AVENSIS (2001) kombi, D4D, srebrny metalic, 16.100 zł, Białystok. 604-418-468.
AVENSIS 1.8VVTI (2000/01) e.szyby, klimatronic, e.lusterka, nawigacja, 16.900 zł, Olecko. 507-445-653.
AVENSIS 2,0B (1998) 170.000km, klimatyzacja, el.szyby, lusterka, ABS, 11.000 zł lub zamiana, Łapy. 509-255-030, 505-051-806.
AVENSIS 2.0D (2004) stan bdb, serwisowana, czarny metalic, bogata wersja, 35.500 zł, Suwałki. 502-815-756.
AVENSIS 2.0D 4D (2000) st.bdb, 175.000km, 14.500 zł, B-stok. 500-159-828.
AVENSIS 2.0D4D (2003) salonowa, pełne wyposażenie, 37.000 zł, Ełk. 502-567-747.
AVENSIS 2.0D4D (2004) sedan, 168000km, manual, automatyczna klimatyzacja, 9xpp, nawigacja, 36.900 zł, Olecko. 792-934-193.
AVENSIS kombi, 2.0 D4D (2000) 15.500 zł, gm.Mały Płock. 604-794-068.
AVENSIS, 2.0 D4D (2001) klimatronik, alufelgi, srebrny, 18.700 zł, Rutki. 506-166-294.
CAMRY 2,2 +gaz (1996) pełne wyposażenie, stan db, 8.000 zł lub zamiana na uszkodzony. Białystok. (85)676-26-31.
CAMRY 2,4 b +gaz (2007) stan bdb, 57.000 zł, Suchowola, 511-602-622.
CAMRY 2.2B+gaz (1996) skóra, pełne wyposażenie, do lekkich poprawek, 8.500 zł, lub zamienię, B-stok. 505-844-946.
CARINA 1,6B (1994/97) elektryka, abs, szyberdach, multilock, 4.000 zł lub zamiana, ok.Białegostoku. 503-817-664.
CARINA 2.0B+G (1994) stan dobry, pełna elektryka, 4.200 zł, ok.Suwałk. 669-016-895.
CARINA 2.0D (1994) do poprawek lakierniczych, 3.000 zł, ok.Bielska Podl. 692-140-919.
CARINA 2.0D (1995) 6.000 zł, ok.Augustowa. 507-131-581.
CARINA 2.0TD (1997) hatchback, stan db, 2xpp, po remoncie, 8.000 zł, Sokółka. 509-406-900.
CARINA E 1,6B (1992) 4.000 zł, B-stok. 515-602-302.
COROLLA 1,3 b (1993) 166.000km, I wł. stan db, 3.900 zł, Supraśl. 607-819-571.
COROLLA 1,4B 16V (2004) 56.000km, Iwł, salonowy, bezwypadkowy, garażowany, stan bdb, 26.500 zł, Białystok. 503-071-104.
COROLLA 1.4 (1996) el.szyby, wspomaganie, c.zamek, alarm, opony zimowe, stan db, 4.400 zł, Supraśl. 506-110-028.
COROLLA 1.6B (2002) srebrny, elektryka, klimatyzacja, Iwł, 125.000km, 22.300 zł, Łapy. (85)715-66-83.
COROLLA 1.6B 16V (2004) salonowa, 60.000km, grafit metalic, 21.000 zł, Siedlce. 512-269-783.
COROLLA 1.9D (2001) zilony, 4xpp, e.szyby, klimatyzacja, 158.000km, 4x nowe koła zimowe, 13.500 zł. 666-382-372.
COROLLA 2,0 D4D (2007) kombi, pełna opcja, 28.000 zł, ok.Łap. 509-353-415.
COROLLA 2.0D (1999) czarny metalik, 2xpp, wspomaganie, 170.000km, 10.900 zł, Ostrów Maz. 608-416-048.
COROLLA 2.0D4D (2005) wersja soul, 27.800 zł, B-stok. 607-226-092.
COROLLA combi 2.0 D4D (2005) klimatyzacja, serwisowany, el.szyby, lusterka, 139.000km, 27.500 zł, Białystok. 502-253-293.

Pewne Auto używane
SPRZEDAŻ
AUT KOMISOWYCH
kontakt 0602-433-664
TOYOTA AUTO PARK
AUTA KOMISOWE

1. TOYOTA AVENSIS/2,4AUT. 2005 r. 98000km		36 500 zł
2. DAEWOO NUBIRA II/1.6	2000/01 r. 124000km	4 900 zł
3. IVECO DAILY 9-OSOB /2.8TDI	1998 r. 200000km	8 900 zł
4. AUDI A4/1,9TDI	2001 r. 132000km	25 500 zł
5. TOYOTA AURIS/1,4	2007/08 r. 82000km	35 400 zł
6. TOYOTA AURIS/1,4D-4D	2007 r. 113000km	37 400 zł
7. MG	2002 r. 103000km	14 500 zł
8. MERCEDES A-140	2002 r. 99000km	15 900 zł
9. TOYOTA AVENSIS /2.0D-4D	2006 r. 142000km	42 500 zł
10. TOYOTA HILUX/2,5D-4D	2007 r. 91000km	70 500 zł
11. TOYOTA YARIS/1.0	2006 r. 98000 km	19 400 zł
12. TOYOTA COROLLA/1,6	2002 r. 100000km	21 400 zł
13. TOYOTA COROLLA /1.4D-4D	2007 r. 94000km	39 900 zł
14. TOYOTA YARIS/1,0	2001/02 r. 142000km	11 400 zł

SKUP-SPRZEDAŻ-RATY
Przyjmujemy Toyoty do komisu, możliwość negocjacji cen.
Auto Park
Autoryzowany Dealer Toyota
Białystok, Elewatorska 60
tel. (85) 662 70 70, fax: (85) 662 70 60
salon czynny pon.-pt. 10.00-18.00
sob. 9.00-15.00
e-mail: 036@toyota.pl
zbyszek.antoniuk@toyota-autopark.pl
www.toyota-autopark.pl
R1319B310W01

COROLLA kombi, 2.0D (1998) 7.500 zł, B-stok. 509-607-055.
COROLLA Verso 2,0 D4D (2002) stan bdb, 22.000 zł, Bielsk Podl. 692-433-781.
COROLLA Verso 2.0D (2003) 116KM, 160.000km, klimatronik, serwisowany, alufelgi, tempomat, 28.900 zł, Suwałki. 510-984-712.
COROLLA, 2.0D4D (2004) 143.000km, nowy akumulator, kpl. opon zimowych, końcówki zawieszenia, st.bdb, 24.800 zł, Łapy. 502-321-464.
HIACE 2,4D (1996) 6-osobowy, 12.500 zł, Zambrów. 605-909-666.
HIGH lander, 2.4B (2006) automat, biały, 48.000 zł, gm.Jasionówka. 500-711-053.
LAND cruiser 3,0D (2003) 150.000km, stan bdb, srebrny, 68.500 zł, Białystok. 602-718-746.
MATRIX 1,8B (2004) pełna opcja, 32.000 zł, Zambrów. (86)271-20-75.
RAV 4 2.2D (2006) 177KM, pełna opcja, serwisowany, 69.000 zł, ok.Ełku. 507-098-800.
RAV 4L, 2.4B (2005) 33.000km, bogate wyposażenie, skóra, 46.000 zł, lub zamiana, Suwałki. 798-028-803.
RAV IV 1,8 b +gaz (2000) nowy model, 5-drzwiowy, zielony metalik, 21.900 zł, Białystok. 662-253-752.
STARLET 1.0B (1996) 1.700 zł, Knyszyn. 508-525-493.
TERCEL 1.5B 12V (1983) 4.000 zł, gm.Mońki. 609-495-541.
TOYOTA Corolla, 1.4B, kombi, 10.300zł, 516-361-618.
YARIS 1,0B (2002) 15.000 zł, Grajewo. 608-256-029.
YARIS 1,0B (2004) 51.000km, 5-drzwiowy, st.bdb, 19.200 zł, Suwałki. 664-932-008.
YARIS 1,0B (2004) automat, salonowy, 19.000 zł, gm.Jaświły. (85)716-86-15.
YARIS 1,1B (2003) 16.000 zł, gm.Choroszcz. 501-043-046.
YARIS 1,3B (2004) 5-drzwiowy, 103.000km, 16.900 zł, Białystok. 608-013-790.
YARIS 1.0B (2004) grafirowy metalik, klimatyzacja, 17.900 zł, Suwałki. 797-520-193.
YARIS 1.0B (2005/06) 5-drzwiowy, 47.000km, garażowany, kpl. opon zimowych, letnich, 27.000 zł, Zambrów. 692-132-371.
YARIS 1.0B (2007) 69KM, 3-drzwiowy, książka, 19.900 zł, Dobrzyniewo Fabryczne. 508-004-651.
YARIS 1.3B VVTI (2007) 44.000km, bogate wyposażenie, srebrny metalik, 5-drzwiowa, st.bdb, 27.900 zł, B-stok. 502-720-596.
YARIS 1.4 D4D (2004) klimatyzacja, 5-drzwiowy, srebrny, 19.900 zł, Białystok. 502-253-293.
YARIS Unlimited, 1.3B (2005 X) 87KM, 3-drzwi, 63 tyś/km, I-wł, dodatki, stan bdb, 23.000 zł, Suwałki. (87)566-72-89.
YARIS, 1.0B (2005) salon, bezwypadkowy, klimatyzacja, 15.900 zł, B-stok. 790-507-291.
YARIS, 1.4 D4D (2005) pełna opcja, 21.000 zł, lub zamienię, Łapy. 511-259-207.

❑ WARTBURG

1,3 +gaz (1990) kombi, stan db. hak, 1.600 zł, Białystok. 883-901-503.
1.3 (1999) 800 zł, B-stok. 664-754-540.

❑ WOŁGA

GAZ 24 (1973) stan bdb, 1.000 zł, B-stok. (85)745-10-22.

❑ VOLKSWAGEN

BORA 1,9 TDI (1999) klimatyzacja, alufelgi, el.szyby, lusterka, ABS, srebrny metalik, 15.900 zł, gm.Łapy. 517-568-862.
BORA 1,9 TDI 116KM (2001) pełna elektryka, klimatronic, tempomat, ABS, ASR, 18.900 zł, B-stok. 504-910-228.
BORA 1,9TDI (2005) 79.000km, Iwł, salonowy, bezwypadkowy, garażowany, 27.500 zł, Białystok. 503-071-104.
BORA 1.9TDI (2000) 176.000km, klimatyzacja, elektryka, podgrzewane fotele, serwisowany, zielony metalik, 16.500 zł, Sokoły. 505-188-002.
BORA 1.9TDI (2000/01) 19.500 zł, gm.Zawady. 501-247-260.
BORA 1.9TDI (2002) 110KM, 123.000km, bogate wyposażenie, zadbany, 21.800 zł, Brańsk. 791-524-323.
BORA 2,8B (2001) 4x4, eletryka, klimatyzacja, alufelgi, ksenony, srebrny, 17.500 zł, ok.Suwałk. 507-780-026.
BORA 2.0B+g (1999) pełne wypoażenie, 20.000 zł, Zambrów. 508-510-880.
BORA, 1.6B+g sekwencja (1999) c.zamek, abs, zielony metalik, stan bdb, 14.000 zł, Sokółka. 608-529-908.
BORA, 1.9 TDI (2001) 130KM, 6-biegowy, el.szyby, klimatronic, ASR, 20.900 zł, Rutki. 503-147-321.
BORA, 2.3B+gaz 5V (1999) srebrny metalik, 18.500 zł, gm.Jeleniewo. 508-824-984.
CADDY 1.9CDI (2006) 140.000km, nowy rozrząd, wiśnia metalik, bogate wyposażenie, 38.000 zł, gm.Siemiatycze. 791-377-202, (85)657-52-07.
CORRADO 1,8 b 16 V (1991)bogate wyposażenie, zielony metalik, 4.500 zł, Lipsk. 511-004-379.
GARBUS 1.6B (1973) st.bdb, 3.500 zł, ok.Olecka. 501-218-228.
GOLF 1.6B+G (1997) pełne wyposażenie, srebrny metalik, 7.300 zł, gm.Jedwabne. 600-850-991.
GOLF 1.8B+g (1993) 5-drzwiowy, do poprawek blacharskich, 3.300 zł, ok.Ciechanowca. 510-448-662.
GOLF 1.9D (1997) kombi, wersja joker, szyberdach, hak, po remoncie, 8.000 zł, Sokółka. 509-406-900.
GOLF 1.9TDI (1999) 3-drzwiowy, 4x4, klimatyzacja, webasto, stan bdb, 18.700 zł, Sokółka. 513-611-920.
GOLF 1.9TDI (2008) klimatyzacja, esp, abs, 5d, 38.500 zł, Białystok. 603-704-798.
GOLF II 1,3 b (1992) wyrejestrowany, lekko uszkodzony, 1.500 zł, ok.Augustowa. 506-842-360.
GOLF II 1,3 b +gaz sekwencja (1990) 3.500 zł, gm.Płaska. 500-293-977.
GOLF II 1,3b 5V(1986) 5d, stan db, 2.500 zł, Brańsk. 502-653-204.
GOLF II 1,6 b (1987) 1.500 zł, gm.Zabłudów. 515-734-461.
GOLF II 1,6 b +gaz (1991) 5-drzwiowy, wspomaganie, szyberdach, alufelgi, stan bdb, 3.700 zł, gm.Boguty. (86)277-53-50.
GOLF II 1,6 b 16 V (1993) 3-drzwiowy, c.zamek, opony zimowe, 1.800 zł, ok.Grajewa. 517-711-795.
GOLF II 1,6B +g (1991) 2.500 zł, gm.Sidra. 518-991-739.
GOLF II 1,6B+G (1989) automat, 3.200 zł, Nowy Dwór. 503-313-644.
GOLF II 1,8B (1989) automat, st.bdb, 2.000 zł, Zambrów. 607-560-354.
GOLF II 1,8B (1990) 2.000 zł, ok.Sejn. 693-646-058.
GOLF II 1,8B+G (1990) stan db, 2.500 zł, ok.Dąbrowy Białostockiej. 604-860-403.
GOLF II 1.3B (1989) 2.000 zł. 519-451-649.
GOLF II 1.6B (1988) stan bdb, 1.600 zł, ok.Ciechanowca. 505-508-573.
GOLF II 1.6B (1991/94) 2.000 zł, Białystok. 694-057-297.
GOLF II 1.6B +g (1991) 2.500 zł, gm.Janów. (85)721-63-92, 506-916-692.
GOLF II 1.6B+g (1989) 3-drzwi, hak, 3.100 zł, gm.Augustów. 506-393-447.
GOLF II 1.6B+G (1991) 5-drzwiowy, wspomaganie, OC na rok, 4.100 zł, gm.Siemiatycze. (85)655-01-18 po 16.00.
GOLF II 1.6GTD (1987) st.db, 1.500 zł, ok.Grajewa. 781-103-202.
GOLF II 1.8B (1989) 1.700 zł, gm.Suchowola. 510-255-852.
GOLF II 1.8B+G (1990) 3-drzwiowy, granatowy, 3.500 zł, Sokółka. 781-273-733.
GOLF II, 1.6B (1987) 1.200 zł, gm.Miastkowo. 506-521-949.
GOLF II, 1.8B+gaz (1991) czarny, alufelgi, 2.500 zł, B-stok. 509-955-181.
GOLF III 1,4B (1996) 3-drzwiowy, zielony metalik, atrakcyjny, stan bdb, 4.800 zł, ok.Suchowoli. 518-472-823.
GOLF III 1,6 b (1995) biały, klimatyzacja, elektryka, 5-drzwiowy, 7.500 zł, gm.Wydminy. 698-928-575.
GOLF III 1,6B (1994) wspomaganie, c.z, szyberdach, 5-drzwiowy, 4.900 zł. 503-447-663..
GOLF III 1,6B (1995) 3.000 zł, Ełk. 511-549-235.
GOLF III 1,6B (1997) czarny metalik, 5-drzwiowy, 8.500 zł, Łomża. 510-200-591.
GOLF III 1,6B +g (1994) uszkodzony, 2.500 zł, ok.Zambrowa. 697-370-150.
GOLF III 1,8 b (1993) 3.500 zł, gm.Nowinka. 508-378-603.
GOLF III 1,9 TDI (1994) stan bdb, 7.700 zł, Sokółka. 604-660-599.
GOLF III 1,9 TDI (1997) dużo nowych części, 7.600 zł, Białystok. 530-630-140.
GOLF III 1,9D (1993) 5-drzwiowy, serwisowany, stan bdb, 5.300 zł, ok.Suchowoli. 518-472-823.
GOLF III 1,9GTD (1993) zielony metalik, 3.900 zł, Sokoły. 515-588-057.
GOLF III 1,9TD (1992) stan db, 3.900 zł, Białystok. 511-784-204.
GOLF III 1,9TDI (1995) czarny, 3-drzwiowy, 2xpp, szyberdach, Iwł, 5.800 zł, Suwałki. 609-101-653.
GOLF III 1,9TDI (1996) 3-drzwiowy, 6.900 zł, lub zamienię, Łomża. 504-518-662.
GOLF III 1,9TDI (1996) wspomaganie, c.z, elektryka, 5.900 zł, Zambrów. 604-770-395.
GOLF III 1.6 (1996), 3-drzwiowy, stan db, 6.000 zł, Ełk. 663-491-687.
GOLF III 1.6B (1994) 4.200 zł, Suwałki. 503-649-553.
GOLF III 1.6B+g (1994) 5-drzwiowy, 2xpp, czerwony, badania, opłaty ważne, 5.800 zł, Siemiatycze. (85)655-01-18 po 17.
GOLF III 1.8 (1997) 5-drzwiowy, bogato wyposażony, stan bdb, 8.000 zł, Ełk. 608-588-921.
GOLF III 1.8B (1993) niebieski, 4.500 zł, Suwałki. 504-419-928.
GOLF III 1.8B (1997) 6.300 zł, gm.Kolna. 798-466-395.
GOLF III 1.9D (1993) 4.500 zł, gm.Goniądz. 694-365-311.
GOLF III 1.9D (1993) biały, 3-drzwiowy, 2.900 zł, ok.Augustowa. 794-535-314.
GOLF III 1.9D (1994) 2.000 zł, Suwałki. 668-546-667.
GOLF III 1.9D (1994) kombi, niebieski metalik, wspomaganie, welur, elektryka, sprawny, 3.800 zł, Białystok. 530-357-081.
GOLF III 1.9D (1996) klimatyzacja, e.szyby, lusterka, szyberdach, wspomaganie, 5-drzwiowy, stan db, 7.000zł, Łomża. 511-511-283.
GOLF III 1.9TD (1994) kombi, 4.500 zł, Augustów. (87)643-38-78.
GOLF III 1.9TD (1994) zielony metalik, stan bdb, 4.900 zł, gm.Kolno. (86)278-26-50.
GOLF III 1.9TDI (1994) zielony metalik, bogate wyposażenie, 8.200 zł, Wys.Maz. 504-288-050.
GOLF III 1.9TDI (1997) pełna opcja, 9.000 zł, Łapy. 504-004-663.
GOLF III 1.9TDI (1997/98) kombi, bezwypadkowy, czerwony, stan bdb, 7.000 zł, Suwałki. (87)735-13-14, 503-472-104.
GOLF III 2,0 +gaz (1992) stan db, 2.200 zł, ok.Bociek. 501-839-748.
GOLF III 2.0B+G (1994) czarny, 3.500 zł, Puńsk. 727-429-127.
GOLF III kombi, 1.9D (1994) biały, 4.700 zł, do uzg, Sejny. 669-211-389.
GOLF III, 1.4B (1995) wspomaganie, alufelgi, 2xpp, alarm, c.zamek, 4.800 zł, Ełk. 886-457-184.
GOLF III, 1.4B+gaz (1993) 5-drzwi, stan bdb, 5.000 zł, Czyże (86)275-53-94.
GOLF III, 1.6B (1994) 2xpp, ABS, el.szyberdach, 5-drzwi, wspomaganie, opony zimowe, 5.200 zł, Suwałki. 790-280-578. po 16.
GOLF III, 1.6B (1997) 6.500 zł, gm.Choroszcz. 512-148-294.
GOLF III, 1.6B+gaz (1994) czarny, 5-drzwi, stan bdb, 5.200 z Hajnówka. 796-348-415.
GOLF III, 1.6B+gaz (1994) po wypadku, 1.500 zł, Kalinowo. 515-800-275.
GOLF III, 1.8B+G (1992) 3-drzwiowy, granatowy, 3.700 zł, Hajnówka. 509-366-708.
GOLF III, 1.9D (1992) 3-drzwi, 4.100 zł, ok.Augustowa. 723-502-186.
GOLF III, 1.9D (1992) el.szyby, szyberdach, lusterka, wspomaganie, 4.200 zł, do uzg, Suwałki. 513-829-597.
GOLF III, 1.9TDI (1995) stan bdb, 5.800 zł. (85)716-48-68..
GOLF III, 1.9TDI (1997) el.szyby, c.zamek, immobilizer, alufelgi, stan bdb, 9.500 zł, Augustów. 509-220-062.
GOLF III, 6.500 zł. 605-856-439, 785-829-063.
GOLF IV 1,9 TD, 115 KM (2000) 6-biegowa skrzynia, bogate wyposażenie, 15.500 zł, Suwałki. 500-716-283.
GOLF IV 1,9D (2001) czarna perła, 189.000km, książka serwisowa, 17.400 zł, Białystok. 889-674-066.
GOLF IV 1,9TDI (2001) kombi, elektryka, klimatyzacja, serwisowany, srebrny, 90KM, welur, 18.500 zł, Białystok. 691-958-032.
GOLF IV 1,9TDI (2004) kombi, srebrny, klimatronic, 24.500 z Nur. 505-391-295.
GOLF IV 1.4B (2000) 13.900 zł, Łapy. 692-754-982.
GOLF IV 1.6B (1999) hatchback, pełna elektryka, srebrny metalik, 13.500 zł, B-stok. 606-618-806.
GOLF IV 1.9 TDI (2000) stan bdb, 14.500 zł, Ciechanowiec. 504-930-200.
GOLF IV 1.9SDI (2000) kombi, ESP, airbag, relingi, podgrzewane fotele, 14.000 zł, Białystok. 511-778-870.
GOLF IV 1,9TDI (1998/1999) 5-drzwiowy, pełna elektryka, ABS, radio cd, nowe opony, 10.600 zł, B-stok. 508-950-308
GOLF IV 1.9TDI (1999) 90KM, podgrzewane siedzenia, elektryczne szyby, szyberdach, hak, 14.000 zł, ok.Szczuczyn 604-614-034.
GOLF IV 1.9TDI (2000) 5d, alufelgi, 20.000 zł, ok.Suwałk. 503-967-933.
GOLF IV 1.9TDI (2002) elektryka, alufelgi, klimatyzacja, hak, radio oryginalne CD, 22.500 zł, ok.Łomży. 510-892-595.
GOLF IV 2,0B (2000) alufelgi, 4xpp, klimatyzacja, 10.700 zł Krasnopol. 507-207-288.
GOLF IV TDI (1999) kombi, 4 poduszki, el.szyby, c.zamek, srebrny, klimatyzacja, 15.800 zł. 510-438-195.
GOLF IV, 1.4B (1999) 75KM, bogate wyposażenie, zadbany, granat metalik, 12.800 zł, gm.Czarna B-stocka. 663-749-40
GOLF IV, 1.9SDI (1999) kombi, niebieski metalik, c.zamek, klimatyzacja, 14.000 zł, Łom

PASSAT 1,9TDI (2000) kombi, 116KM, 6-biegowy, niebieski, 15.800 zł, Dąbrowa Białostocka. 518-242-996.
PASSAT 1,9TDI (2000) stan bdb, 17.500 zł, Łomża. 600-509-522.
PASSAT 1,9TDI (2003) bezwypadkowy, pełne wyposażenie, 24.900 zł, Białystok. 506-085-995.
PASSAT 1.8 20 V (1997) 9.900 zł, Białystok. 606-423-999..
PASSAT 1.8B (1990) kombi, 2.000 zł, Zambrów. 692-653-157.
PASSAT 1.8B (1994) sedan, czarny metalik, 2xpp, wspomaganie, alufelgi, 5.900 zł, Ełk. 531-711-502.
PASSAT 1.8B+G (1988) hak, alufelgi, sedan, st.bdb, po wymianach, 2.700 zł, Suwałki. 518-122-181.
PASSAT 1.8B+G (2000) niebieski metalik, 14.000 zł, Ciechanowiec. 515-299-323.
PASSAT 1.8TB +g (2001) 180.000km, el.szyby, lusterka, klimatyzacja, skóra, GPS, 20.700 zł, Łapy. 507-857-923.
PASSAT 1.9D (1991) ciemnozielony, 2.300 zł, ok.Czarnej Biał. 515-655-059.
PASSAT 1.9D (1993) kombi, e.szyby, lusterka, szyberdach, termotronic, 3.900 zł, Białystok. 504-496-196.
PASSAT 1.9D (1993) kombi, szyberdach, wspomaganie, dzielone fotele, stan bdb, 2.900 zł, Białystok. 792-028-155.
PASSAT 1.9D (1994) ważne badania, oc, czerwony, 5.000 zł, Białystok. 795-806-308, (85)743-19-13.
PASSAT 1.9D (1998) srbrny, sedan, zadbany, 17.900 zł, B-stok. 506-096-097.
PASSAT 1.9TD (1992) 2.300 zł, gm.Krypno. (85)716-96-22.
PASSAT 1.9TD (1994) kombi, 5.500 zł, ok.Białystok. 506-374-226.
PASSAT 1.9TD (2000) kombi, 116KM, 6-biegowy, alufelgi, pełna opcja bez skóry, 18.500 zł, B-stok. 609-128-633.
PASSAT 1.9TDI (1994) kombi, klimatronik, podgrzewane siedzenia, stan bdb, komputer pokładowy, 8.500 zł, Suwałki. 507-769-923.
PASSAT 1.9TDI (1996) kombi, sprawny, stan db, 6.500 zł, gm.Piątnica. 608-557-431.
PASSAT 1.9TDI (1998) 14.000 zł, Czyżew. 518-938-943.
PASSAT 1.9TDI (1998) kombi, abs, klimatyzacja, 4xairbag, bordowy metalic, stan bdb, 12.400 zł, Suwałki. 511-490-602.
PASSAT 1.9TDI (1998/99) kombi, klimatronik, podgrzewane siedzenia, el.szyby, alufelgi, czarna tapicerka, komputer, 15.200 zł, Suwałki. 507-769-923.
PASSAT 1.9TDI (1999) 115KM, sedan, 16.300 zł, Białystok. 502-202-481.
PASSAT 1.9TDI (1999) czarny, 18.000 zł, Mońki. 519-740-866.
PASSAT 1.9TDI (1999) kombi, koła zimowe, klimatronic, pełna elektryka, stan bdb, 15.500 zł, ok.Choroszczy. 662-389-719.
PASSAT 1.9TDI (20000 115KM, stan bdb, 16.700 zł, Sokółka. 508-080-122.
PASSAT 1.9TDI (2001) 130KM, klimatyzacja, 4xpp, komputer pokładowy, 21.500 zł, Gołdap. 510-083-693.
PASSAT 1.9TDI (2001) 130KM, sedan, pełna opcja, czarny, 113.00km, 27.000 zł, Suwałki. (87)567-12-64, 505-576-736.
PASSAT 1.9TDi (2001) sedan, szary metalik, 24.500 zł, Łomża. 506-467-366.
PASSAT 1.9TDI (2003) klimatronic, alufelgi, komputer, tempomat, 100.000km, książka serwisowa, 29.600 zł, Łomża. 797-497-088.
PASSAT 1.9TDI (2003) klimatronik, podgrzewane fotele, bezwypadkowy, pełne wyposażenie, 24.300 zł, Białystok. 506-085-995.
PASSAT 1.9TDI (2007) 10xpp, klimatyzacja, podgrzewane fotele, tempomat, bezwypadkowy, 42.600 zł, Wasilków. 605-200-893.
PASSAT 1.9TDI (2007) bogata wersja, bezwypadkowy, 43.500 zł, Wasilków. 605-200-893.
PASSAT 2,0 TDI (2005) 140 KM, srebrny metalik, sedan, 168.000km, 42.900 zł, Suwałki. 797-520-194.
PASSAT 2,0 TDI (2006) sedan, grafit metalik, szyberdach, parktronic, klimatronic, alufelgi, 44.900 zł, Suwałki. 797-520-194.
PASSAT 2,0B (2006) automat, bogate wyposażenie, 48.000 zł, gm.Wizna. (86)219-62-63.
PASSAT 2.0 16V (1992) kombi, stan db, po wymienie tarcz, klocków hamulcowych, 2.500 zł, Suwałki. 503-491-526.
PASSAT 2.0B (2001) 17.000 zł, Zambrów. 512-558-725.
PASSAT 2.0B +g (1992) hak, religi, sprawny, 1.800 zł, Grajewo. 698-634-139.
PASSAT 2.0B+G (1994) 160 tys/km, pełna opcja, 8.000 zł. 504-444-966..
PASSAT 2.0TDI (2006) pełne wyposażenie, czarny, kombi, lwł, książka serwisowa, bezwypadkowy, 39.900 zł, Suwałki. 517-950-045.
PASSAT 2.0TDI (2007) srebrny, sedan, 45.000 zł, Łapy. 790-228-149.
PASSAT 2.8B (1994) 174KM, pełne wyposażenie, 6.500 zł, Hajnówka. 504-169-853.
PASSAT B3 1.6B+G (1989) czarny, alufelgi, uszkodzony, 1.500 zł, Czarna B-stocka. 508-111-548.
PASSAT B3 1.8B+g (1991) kombi, 1.300 zł, gm.Grabowo. 606-504-862.
PASSAT B3 1.8B+G (1991) stan bdb, 3.500 zł, Suwałki. 600-712-099.
PASSAT B3, 1.6B (1990) sedan, opony zimowe, nowy akumulator, amortyzatory, 1.700 zł, lub zamienię, ok.Trzciannego. 516-613-575.
PASSAT B4 1.9TD (1994) kombi, wspomaganie, el.szyby, hak, klimatyzacja, alufelgi, 6.900 zł, B-stok. 608-191-669.
PASSAT B4 1.9TD (1995) sedan, el.szyby, szyberdach, 6.900 zł, ok.Zambrowa. 519-652-815.
PASSAT B4 1.9TD (1996) combi, el.szyby, lusterka, podgrzewane siedzenia, ABS, klimatyzacja, 9.000 zł, gm.Augustów. 697-756-286.
PASSAT b4 1.9TDI (1994) koła zimowe, 5.700 zł, gm.Turośń Kościelna. 606-783-019.
PASSAT B4 1.9TDI (1994) sedan, wiśniowy, 3 elementy do lakierowania, 4.500 zł, gm.Bargłów. 697-756-626.
PASSAT B4 1.9TDI (1995) granat metalic, po wymianie sprzęgła i rozrządu, 8.500 zł, ok.Augustowa. 514-726-634.
PASSAT B4 1.9TDI (1995) kombi, el.szyby, klimatyzacja, bordowy, stan bdb, 8.200 zł, ok.Gołdapi. 503-941-626.
PASSAT B4 2,0B+gaz (1996) c.zamek, el.szyby, 2xpp, wspomaganie, zimówki, granatowy metalik, 5.500 zł, Grajewo. 503-628-691.
PASSAT B4 kombi 1,9TD (1995) czerwony, szyberdach, 2xpp, ABS, 6.900 zł, Dąbrowa Biał. 887-110-254.
PASSAT B5 1.6B+G (2003) 96.000km, 8pp, klimatyzacja, salonowy, stan bdb, 25.000 zł, ok.Suchowoli. 693-767-170.
PASSAT B5 1.8B (1997) ABS, klimatronik, el.szyby, lusterka, 4xpp, radio mp3, jasna zieleń, 13.800 zł, gm.Klukowo. 509-549-224.
PASSAT B5 1.8B (1999) bezwypadkowy, książka serwisowa, 4.800 zł, Łomża. 693-400-202.
PASSAT B5 1.9D (1998) kombi, 90KM, elektryka, c.zamek, 4xpp, abs, klimatyzacja, 12.600 zł, Białystok. 668-176-914.
PASSAT B5 FL 1,9TDI (2003) bogate wyposażenie, 25.300 zł, Białystok. 505-283-163, 505-926-614.
PASSAT B5 kombi 1,6 b (1998) klimatyzacja, elektryka, 12.000 zł, gm.Wydminy. 698-928-575.
PASSAT B5 SL 1.9TDI (2001) 23.500 zł, Sokółka. 514-337-817.
PASSAT B5, 1.6B+G (1997) stan bdb, bezwypadkowy, lwł, 11.500 zł, lub zamienię, ok.Czyżewa. 509-538-233.
PASSAT B5, 1.8TB+G sekwencja (2000) 14.500 zł, B-stok. 666-200-891.
PASSAT B5, 1.9TD (1997) 110KM, stan bdb, alufelgi, 15.000 zł, Jedwabne. 660-469-750.
PASSAT B5, 1.9TDI (1997) stan bdb, 10.500 zł, Kulesze Kośc. 506-440-430.
PASSAT B5, 1.9TDI (1998) pełne wyposażenie, bordowy metalik, 10.000 zł, ok.Zambrowa. 660-409-963.
PASSAT B5, 1.9TDI (1999) 110KM, 17.700 zł, Pisz. 600-883-082.
PASSAT B6 1,9TDI (2007) pełne wyposażenie bez skóry, nawigacji, kombi, serwisowany, 42.900 zł, Olecko. 509-622-330.
PASSAT B6 2,0TDI (2005) czarny, salonowy, 45.000 zł, Pisz. 691-244-188.
PASSAT combi 1.9TDI (2001) 130KM, 183.000km, szary metalik, bogate wyposażenie, 20.500 zł, B-stok. 604-051-500.
PASSAT combi 2,0B +g (1992) wspomaganie. c.zamek, 1.300 zł, ok.Augustowa. 794-535-314.
PASSAT GT 2.0B+g (1991) fiolet perła, c.zamek, imobilajzer, e.lusterka, szyberdach, 3.500 zł, gm.Rutki. 600-981-616.
PASSAT kombi 1,9 D (1992) stan bdb, 3.700 zł, Łomża. 788-935-332.
PASSAT kombi 1.9TDi (1998) 110KM, elektryka, ABS, wspomaganie, c.zamek, stan bdb, 14.900 zł, Białystok. 667-188-617.
PASSAT kombi 1.9TDI (1999) 110KM, czarny, klimatyzacja, webasto, szyberdach, pełna elektryka, alufelgi, 15.500zł, Pisz. 516-094-911.
PASSAT kombi 1.9TDI (2006) stan bdb, książka serwisowa, bogate wyposażenie, 44.500 zł, Augustów. 604-580-080.
PASSAT kombi, 1.8B (1994) 2.000 zł, ok.Augustowa. 665-524-252.
PASSAT kombi, 1.8B+gaz (1992) niebieski metalik, stan bdb, 3.800 zł, Łomża. 510-210-383.
PASSAT kombi, 1.9 TDI (1997) zielony metalik, klimatyzacja, ABS, elektryka, 13.200 zł, ok.Augustowa. (87)641-93-39.
PASSAT kombi, 1.9D (1991) 3.500 zł, ok.Hajnówki. 505-633-439.
PASSAT kombi, 1.9D (1992) wspomaganie, hak, relingi, szyberdach, 2.950 zł, B-stok. 530-191-960.
PASSAT kombi, 1.9TDI (2001) 130KM, 2x el.szyby, 4xpp, klimatyzacja, c.zamek, immobilizer+ pilot, 21.500 zł, Gołdap. 515-234-255.
PASSAT kombi, 1.9TDI (2002) 130KM, st.bdb, klimatronik, elektryka, komputer, 19.800 zł, B-stok. 514-725-402.
PASSAT Pacific 1.9TDI (1996) 110KM, kombi, el.szyby, lusterka, hak, bordo, 7.800 zł, Białystok. 664-762-277.
PASSAT sedan 1,9 TDI (1997) 90KM, klimatyzacja, alufelgi, stan bdb, 11.300 zł, Suwałki. 507-266-6-01.
PASSAT sedan 1.9TD (1995) zielony metalik, st.bdb, 7.400 zł, Sokółka. 518-938-835, 601-596-974.
PASSAT, 1.9TDI (1998) pełna elektryka, bordo metalik, atrakcyjny wygląd, stan bdb, 14.500 zł, ok.Ciechanowca. 519-562-548.
PASSAT, 1.9TDI (2002) kombi, srebrny, c.zamek, klimatyzacja, airbag, ESP, welurowa tapicerka, alufelgi, 22.500 zł, Suwałki. 784-190-271.
PASSAT, 2.0 FSI (2006) 42.000 zł. 606-423-999, (85)653-94-02..
PASSAT, 2.5TDI (2001) kombi, pełne wyposażenie, skóra, chrom, 20.000 zł, Białystok. 504-170-999..
PASSAT, kombi, 1.8 (1991) alufelgi, c.zamek, czerwony, 4.500 zł, gm.Juchnowiec. (85)719-65-43.
POLO 1,3B (1994) kombi, 1.700 zł, gm.Przerośl. (87)569-11-99.
POLO 1,4B (1999) stan bdb, 3-drzwiowy, czarny metalik, 7.200 zł, Ciechanowiec. 603-268-124.
POLO 1,4TDI (2002) 4-drzwiowy, 16.500 zł. 503-080-355, 501-584-090..
POLO 1,6B (1999) wspomaganie, 2xpp, 7.200 zł, Kolno. 502-742-166.
POLO 1,9 D (1996) wspomaganie, alufelgi, stan bdb, 7.900 zł, Siemiatycze. 608-079-026.
POLO 1,9D (1997) 3-drzwiowy, niebieski, st.db, 7.500 zł, Suwałki. 697-265-115.
POLO 1.0 (1999) 5-drzwiowy, 6.500 zł, Łomża. 693-916-981.
POLO 1.3B +gaz (1995) alufelgi, szyberdach, st.bdb, 5.100 zł, Suwałki. 664-758-768.
POLO 1.4B (1995) stan bdb, 4.200 zł, Ciechanowiec. 600-361-795.
POLO 1.4B (1998) 3-drzwiowy, czarny metalic, wspomaganie, 2xpp, 6.000 zł, Hajnówka. (85)683-21-58.
POLO 1.4B (1998) lwł, wspomaganie, airbag, ABS, 140.000km, 7.300 zł. 503-447-663..
POLO 1.4B (1999) 5d, seledynowy metalik, lwł, alarm, centr.zamek, 7.300 zł, Suwałki. 510-984-712.
POLO 1.4B+g (1995) 190.000km, lwł, 5.800 zł, wys-Maz. 506-110-050.
POLO 1.4TDI (2000) 6.800 zł, Łapy. 503-706-220.
POLO 1.4TDI (2002) stan bdb, 17.500 zł, gm.Turośl Kośc. 504-790-242.
POLO 1.9D (1998) 3-drzwiowy, c.zamek, el.szyby, radio, wspomaganie, radio, hak, 6.500 zł, Białystok. 664-456-266.
POLO 1.9SDI, 2xpp, klimatyzacja, el.szyby, c.zamek, ABS, wspomaganie, 11.000zł, Białystok. 500-294-783.
POLO Classic, 1.9TDI (1997) czarny metalic, 2xpp, e.lusterka, szyberdach, 9.200 zł, Gołdap. 515-234-255.
POLO coupe 1.1B (1994) granat metalic, stan db, 2.000 zł, Białystok. 504-700-836.
POLO, 1.0B (1994/96) 1.750 zł, ok.Hajnówki. 668-422-567.
POLO, 1.0B+gaz (1992) 2.000 zł, ok.B-stoku. 507-603-769.
POLO, 1.2B (2003) 107 tyś/km, 3-drzwi, srebrny, klimatyzacja, elektryka, alufelgi, komputer, c.zamek, 16.500 zł, Augustów. 507-121-998.

POZOSTAŁE OGŁOSZENIA JUŻ JUTRO!

NAUKA

ANGIELSKI, korepetycje, nauczyciel, doświadczenie, szkoła podstawowa i gimnazjum, dojazd do ucznia, 30 zł/60min. 601-320-276.
ANGIELSKI, pomoc w nauce, przygotowanie do egzaminów, Bielsk Podlaski, 30 zł/h. 608-110-264.
GEOGRAFIA, nauczyciel, przygotowanie do matury, korepetycje, 30 zł/60min, Białystok. 691-748-496.
HISTORIA, WOS, korepetycje, 30 zł/60min. 792-028-155.
MATEMATYKA i geografia, poziom podstawowy i rozszerzony, 25 zł/godz, B-stok. 501-614-871.
MATEMATYKA korepetycje, dyplomowany nauczyciel, przygotowania do egzaminów, gimnazjum szkoła średnia, 35 zł/45min, B-stok. 513-704-713.
MATEMATYKA, fizyka, liceum, gimnazjum, nauczyciel, dojazd do ucznia, 27 zł/60min, Białystok. 698-246-201.
MATEMATYKA, korepetycje, poziom podstawowy, 20 zł/60min, B-stok. 501-290-181.
MATEMATYKA, korepetycje, wyższa, ekonometria, statystyka, ekonomia matematyczna, matury, 30 zł/45min. 502-893-270.

POZOSTAŁE OGŁOSZENIA JUŻ JUTRO!

ZDROWIE

ZDROWIE I URODA

BALKONIK inwalidzki, 3-kołowy, 150 zł, Suwałki. 519-725-604.
FOTEL do masażu, nowy, 10 programów, wyszczuplajacy, pilot, gwarancja, 2.500 zł, Ełk. 507-896-006.
FOTEL masujący, 400 zł, B-stok. 782-616-846.
ŁÓŻKO do masażu Ceragem, 7.000 zł, B-stok. (85)732-48-92.
ŁÓŻKO ortopedyczne, elektryczne, sprawne, unoszone, 1.300 zł, Wiżajny. (87)568-73-97.
ŁÓŻKO rehabilitacyjne +materac przeciwodleżynowy, na gwarancji, 1.700 zł, ok.B-stoku. 698-466-177.
ŁÓŻKO rehabilitacyjne, elektryczne, nowe, 1.700 zł, Białystok. (85)732-48-92.
ŁÓŻKO rehabilitacyjne, z pilotem, nowe, gwarancja, z nowym materacem przeciodleżynowym, 1.750 zł, Łapy. (85)715-37-61.
MATERAC przeciwodleżynowy, zmiennociśnieniowy, stan bdb, 500 zł, Suwałki. 511-045-709.
NOŻYKI Gilette Mach 3 Turobo, 4 kartoniki, 20 zł/kortonik, Zambrów. 691-780-068.
PAMPERSY dla dorosłej osoby, roz.L, 10 paczek, 40 zł/szt, Zambrów. 514-187-753.
SCHODOŁAZ gąsienicowy, 4.000 zł, Łapy. 604-272-729.
SSAK do odsysania, 400 zł, ok.B-stoku. 698-466-177.
SSAK medyczny, mało używany+ cewniki 60 szt, 280 zł, B-stok. 501-801-933.

POZOSTAŁE OGŁOSZENIA JUŻ JUTRO!

NIERUCHOMOŚCI

MIESZKANIA

❑ SPRZEDAM

3-POK., 65m2 +2 garaże, ul. Upalna, 507-386-592.

DOMY

❑ SPRZEDAM

NOWE -bliźniaki, Brzostowskiego 55, 694-299-572.

DZIAŁKI

❑ SPRZEDAM

BUDOWLANO- rzemieślnicza 6100m2, Fasty, 692-136-565.
LAS 1,10 ha, gm. Zawady, 39.000zł, 514-230-432.
SIEDLISKO pod Suwałkami (Kaletnik), dom w stanie surowym, 5000 m2. 502-638-610.

LOKALE UŻYTKOWE

❑ KUPIĘ

GARAŻ blaszak używany kupię. 606-279-964.

❑ SPRZEDAM

BUDYNEK składany, 100m2. 692-136-565.

❑ WYNAJMĘ

HALE magazynowo-produkcyjne oraz wiaty Śniadowo k/Łomży. Powierzchnie od 623 do 1534 mkw. Teren, hale uzbrojone, 695-317-371 godz. 9-12.
POWIERZCHNIE biurowe po kapitalnym remoncie 15,30,45 m2 ul. Zwycięstwa 8, (biurowiec Mardro)504-202-494, 506-068-667, (85)651-25-70.

ZAKŁAD na tiry z placem, 505-456-149. 013024

MIESZKANIA

❑ KUPIĘ

BIAŁYSTOK do 200.000 zł. 792-871-186.
BIAŁYSTOK, 2-pokojowe, do 160.000 zł, może być do remontu. 691-585-368.
BIAŁYSTOK, 2-pokojowe, parter, I-piętro z balkonem, bezpośrednio, os.1000-Lecia. 506-350-370.
BIAŁYSTOK, 33-40mkw, do 145.000 zł, płatne gotówką, do zamieszkania. 509-134-550.
BIAŁYSTOK, 36-40mkw, do 180.000 zł. 506-894-189.
BIAŁYSTOK, centrum, 2-3 pokojowe, parter - IIp, cegła, do 200.000 zł. 502-994-773.
BIAŁYSTOK, centrum, okolice, 2-pokojowe, do 38mkw, do IIp, cegła. (85)712-25-27.
BIAŁYSTOK, najlepiej z miejscem parkingowym, do 250.000 zł. 509-270-709.
BIAŁYSTOK, od 50mkw-60mkw, do 210.000. 500-137-333.
BIAŁYSTOK, ok.40mkw, może być do remontu, stara cegła lub płyta, lub domek. 503-391-530.
BIAŁYSTOK, os.Piasta, 39mkw, parter lub Ip. 880-161-668.
BIAŁYSTOK, os.Tysiąclecia, Mickiewicza, 3-pokojowe, ok.60mkw, bezpośrednio. 608-191-662.
BIAŁYSTOK, Starosielce, 1-pokojowe, do 120.000 zł, bezpośrednio. 600-432-883.
BIAŁYSTOK, Wasilków, ok.40mkw, może być do remontu, bezpośrednio, do 150.000 zł. 692-111-371.
BIAŁYSTOK-CHOROSZCZ, 2-pokojowe, do 160.000 zł. (85)718-21-73. po 18.
DĄBROWA Białostocka, Różanystok, Lipsk, do 55.000 zł. 603-702-300.
SUWAŁKI do II piętra, 2-pokojowe. 668-055-423.
SUWAŁKI, 2-pokojowe, może być z aneksem kuchennym, do IIp. 668-055-423.
ZABŁUDÓW, kawalerka, zadbana, do zamieszkania. 728-860-389.

❑ SPRZEDAM

AUGUSTÓW, 26mkw, kawalerka, obok las, IIp, 100.000 zł. 692-408-418.
AUGUSTÓW, 36mkw, IV piętro, cegła, 125.000 zł. 502-730-160.
AUGUSTÓW, os.Śródmieście, 59,5mkw, 3-pokojowe, Ip, 3.500 zł/mkw. (87)643-39-78, 506-562-001.
AUGUSTÓW, ul.Kasztanowa, 49 mkw, po remoncie, umeblowane, 190.000 zł. 503-708-972.
AUGUSTÓW, ul.Licealna, 48mkw, 2-pokojwe, parter, 172.000 zł. 692-752-136.
AUGUSTÓW, ul.Wyszyńskiego, 75mkw, 3-pokojowe, IIp, cegła, garaż, częściowo umeblowane, 250.000 zł. 502-130-525.
BIAŁYSTOK ul.Duboisa, 48,38mkw, 2-pokojowe, IIIp, cegła, akt notarialny, atrakcyjne, 235.000 zł. 698-633-968.
BIAŁYSTOK, Białostoczek, 53mkw, 3-pokojowe, nowe, IIp, 295.000 zł. 664-086-496, 608-125-635.
BIAŁYSTOK, Kraszewskiego, 60mkw, parter, cegła, bezpośrednio, 300.000 zł. 500-335-960.
BIAŁYSTOK, Leśna Dolina, 3-pokojowe, 60mkw, wspólnota, cegła 1996, 285.000 zł. 501-108-885.
BIAŁYSTOK, os.Leśna Dolina, 52mkw, 2-pokojowe, I p, 225.000 zł. 607-061-444.
BIAŁYSTOK, os.Leśna Dolina, 58mkw, 3-pokojowe, Ip, cegła, loggia, umeblowane, garaż, 312.000 zł. 795-411-605.
BIAŁYSTOK, os.Mickiewicza, kawalerka, 25mkw, cegła, IIIp, 130.000 zł. 691-326-067.
BIAŁYSTOK, os.Nowe Miasto, 72,70mkw, 3-pokojowe, IIp, z wyposażeniem, 390.000 zł. 790-349-292.
BIAŁYSTOK, os.Piasta, 40mkw, 2-pokojowe, II-piętro, 153.000 zł. 792-067-804.
BIAŁYSTOK, os.Zielone Wzgórza, 84mkw, 4-pokojowe, IIIp, do wprowadzenia, po remoncie, 290.000 zł. 510-522-105.
BIAŁYSTOK, ul. Szarych Szeregów, 77mkw, 3-pokojowe, umeblowane, wyposażone, bdb stan, garaż w bloku, 335.000 zł. 721-432-770.
BIAŁYSTOK, ul.Chrobrego, 41mkw, cegła, 220.000 zł. 508-995-043.
BIAŁYSTOK, ul.Fabryczna, 60mkw, 3-pokojowe, Vp, winda, płyta, do zamieszkania, 210.000 zł. 784-085-808.
BIAŁYSTOK, ul.Legionowa, 3-pokojowe, 72mkw, IVp, 223.000 zł. 602-846-791.
BIAŁYSTOK, ul.Leszczynowa, 60mkw, 3-pokojowe, wysoki parter, wieżowiec, 200.000 zł, lub zamienię na domek. 506-274-548.
BIAŁYSTOK, ul.M.Konopnickiej, 48mkw, 2-pokojowe, IVp, bezpośrednio, 205.000 zł, 693-215-427. (85)661-51-70.
BIAŁYSTOK, ul.Orzeszkowej, 44mkw, 2-pokojowe, IIp, bezpośrednio, 190.000 zł. 501-256-899.
BIAŁYSTOK, ul.Palmowa, 60,3mkw, 3-pokojowe, IVp, bdb lokalizacja, do zamieszkania, 215.000 zł. 609-052-423.
BIAŁYSTOK, ul.Pułaskiego, 52.50mkw, 3-pokojowe, cegła, IIIp, 265.000 zł. 519-736-694.
BIAŁYSTOK, ul.Pułkowa, 3-pokojowe, 48mkw, IVp, parkiet, nowe okna, 220.000 zł. (85)675-49-71.
BIAŁYSTOK, ul.Sikorskiego, 58mkw, 2-pokojowe, IIp, komfortowe, 280.000 zł. 516-141-670.
BIAŁYSTOK, ul.Sybiraków, 2-pokojowe, 43 mkw, komfortowe, 260.000 zł. 722-334-171.
BIAŁYSTOK, ul.Sybiraków, 45mkw, I piętro, 2 pokoje, 245.000 zł. 606-988-222.
BIAŁYSTOK, ul.Szeroka, 3-pokojowe, garderoba, IIp, ksiega wieczysta, współnota, możliwość dokupienia garażu, 330.000 zł. (85)653-62-06.
BIAŁYSTOK, ul.Wasilkowska, 62.2mkw, 3-pokojowe +kuchnia, jadalnia, IIIp, po generalnym remoncie, okna PCV, 240.000 zł. 664-374-442.
BIAŁYSTOK, ul.Wąska, 2szt, 63-44.5mkw, 3-2-pokojowe, wysoki parter, jedno obok drugiego, cegła, umeblowane, 663.000 zł. 508-783-387.
BIAŁYSTOK, ul.Wesoła, kawalerka, 32 mkw, balkon, parter, bezpośrednio, 150.000 zł. 506-350-370.
BIAŁYSTOK, ul.Wyszyńskiego, 62,2mkw, 4-pokojowe, 220.000 zł. 603-362-238.
BIAŁYSTOK, ul.Zagórna, 84,5mkw, IIp, 5-pokojowe, 250.000 zł. (85)653-61-14 po 17.
BIAŁYSTOK,UL.WARSZAWSKA, 52mkw, 2-pokojowe, parter, cegła, 215.000 zł. 604-305-494.
BIELSK Podl, 55,6mkw, 189.000 zł. 605-994-542.
BIELSK Podlaski, ul. 11 Listopada, 39 mkw, 75.000 zł. 503-303-065.
BIELSK Podlaski, ul.Sportowa, 3-pokojowe, 57 mkw, IIp. 184.000 zł. 604-418-468, (85)719-64-19.
CIECHANOWIEC, ul.Wojska Polskiego, 74mkw, 4-pokojowe, łazienka, wc oddzielne, nowe okna, 150.000 zł. 668-032-712.
CZARNA Biał, ul.Żeromskiego, centrum, 35.5mkw, 2-pok, do remontu, IVp, 79.000 zł. 516-523-545.
CZARNA Białostocka, ul.Torowa, 48mkw, 3-pokojowe, IV-piętro, płyta, 125.000 zł. 665-761-927.
CZEREMCHA, ul.Sportowa, 60mkw, 3-pokojowe, IIp, piwnica, balkon, nowe okna, parkiet, 100.000 zł. 602-248-842.
DĄBROWA Białostocka, ul.Sulika, 60,30mkw, 3-pokojowe, płyta, IIIp, balkon, piwnica, 135.000 zł. 506-708-273.
EŁK, 61mkw, 2.800 zł/mkw. 604-686-393.
EŁK, Baranki, 42,5mkw, Ip, nowe budownictwo, częściowo umeblowane, słoneczne, zadbane, 168.000 zł. 602-362-929.
EŁK, centrum, 22 mkw, parter, pokój, łazenika, kuchnia, 70.000 zł. 696-446-255.
EŁK, centrum, 83mkw, Ip, 4-pokojowe, 2-przedpokoje, balkon, piwnica, 200.000 zł. 691-583-101, 605-916-460.
EŁK, os. Konieczki, 46 mkw., 2-pokojowe, nowe, wykończone, 2.900 zł/mkw. 604-051-221.
EŁK, os. Konieczki, 48 mkw., parter, 2-pokojowe, nowe, wykończone, 2.800 zł/mkw. do neg. 796-304-372.
EŁK, ul.Okulickiego, 37mkw, balkon, piwnica, własnościowe, nowe, 110.000 zł. 603-891-570.
EŁK, ul.Wawelska, 49mkw, 2-pokojowe, IIIp, po remoncie, 135.000 zł. (87)629-88-98.
FILIPÓW, własnościowe, blok, 61 mkw, stan bdb, 75.000 zł. 519-459-791.
GIŻE, ok.Olecka, 2-pokojowe, blok, Ip, 50 mkw, budynek gosp, 60.000 zł. 697-895-942.
GM.DUBENINKI, 52mkw, 2-pokojowe, bezczynszowe, piwnica, budynek gospodarczy, działka 1600 mkw, 55.000 zł. 507-855-276.
GRAJEWO, centrum, 61mkw, M-4, 165.000 zł. (86)272-69-35.
GRAJEWO, os. Centrum, 75mkw, 155.000 zł. 668-017-963.
GRAJEWO, os.Tysiąclecia, kawalerka 30 mkw, parter, po remoncie, wszystkie media, 85.000 zł. 727-242-162.
GRĄDY Woniecko, 42mkw, 2-pokojowe +garaż, Ip, 49.900 zł. 507-140-494.
JELENIEWO, 66.8mkw, 3-pokojowe, balkon, II-piętro, do odświeżenia, 118.000 zł. 503-698-441.
KNYSZYN, ul.Zamek, 54,9mkw, 2-pokojowe, Ip +budynek gospodarczy, 14,6mkw, 80.000 zł. (85)674-81-56.
KOWALE Oleckie, 3-pokojowe, 84 mkw, parter, ogród 150 mkw, garaż 30mkw, 125.000 zł. 609-181-486, (87)523-81-80.
KOWALE Oleckie, ul.Kościuszki, 2-pokojowe, 64 mkw, bezczynszowe, 65.000 zł, 609-181-486, (87)523-81-80.
KOWALE Oleckie, ul.Witosa, 60mkw, 3-pokojowe, parter, garaż, 130.000 zł. 783-494-331.
KRYNKI, ul.Legionowa, 31mkw, parter, po generalnym remoncie, do zamieszkania, 64.000 zł. 518-405-079.
LIPSK nad Biebrzą, 3-pokojowe, 63 mkw, 55.000 zł. 695-119-734.
LIPSK, ul.Batorego, 60 mkw, własnościowe, nowe okna, umeblowane, 85.000 zł. 508-180-116.
ŁAPY, ul.Cmentarna, 38mkw, Ip, do remontu, 100.000 zł. (86)476-32-48.
ŁAPY, ul.Goździkowska, 70mkw, 4-pokojowe, Ip, 150.000 zł, lub zamienię na Białystok, dopłata. 602-450-082.
ŁAPY, ul.Konopnickiej, 48mkw, 3-pokojowe, Ip, płyta, 130.000 zł. (85)650-32-16.
ŁAPY, ul.Sikorskiego, 3-pokojowe, 48 mkw, IIIp. po kapitalnym remoncie, 141.000 zł. 600-116-138, 604-219-541.
ŁAPY, ul.Sikorskiego, 48mkw, 3-pokojowe, po generalnym remoncie, do zamieszkania, 142.000 zł. 600-116-138.
ŁOMŻA, 61mkw, 3-pokojowe, IVp, częściowo umeblowane, 170.000 zł. 501-279-210.
MICHAŁOWO, ul.Sienkiewicza, blok, 53 mkw, po remoncie, 155.000 zł. 691-650-997.
NAREW, 62mkw, Ip, 3-pokojowe, garaż, ogród, 130.000 zł. 606-670-179.
NAREW, ul.Mickiewicza, 80mkw, 4-pokojowe, cegła, parter, garaż, piwnica, strych, działka rekreacyjna 30x70m, 150.000 zł. 501-279-876.
OS.IGNATKI, 46.5mkw, umeblowane, z AGD, 250.000 zł. 692-423-519.
SEJNY, 56mkw, IIp, 2-pokojowe, duża kuchnia, 140.000 zł. 516-319-097.
SUWAŁKI, centrum, 44,27mkw, do remontu, 110.000 zł. 507-807-401.
SUWAŁKI, centrum, 54.6mkw, 3-pokojowe, I-piętro, 160.000 zł. 517-587-332.
SUWAŁKI, oś.Północ, parter, 48,68mkw, ogródek, po remoncie, częściowo umeblowane, 155.000 zł. 691-045-975.
SUWAŁKI, ul. Kowalskiego, 52mkw, 160.000 zł. 85-567-87-66, 602-433-812.
SUWAŁKI, ul.Daszyńskiego, 36.6mkw, 2-pokojowe, 133.000 zł. 512-127-872.
SUWAŁKI, Ul.E.Plater, 66mkw, III-piętro, cegła, 3-pokojowe, WC i łazienka osobno, duży balkon, 205.000 zł. 602-822-993.
SUWAŁKI, ul.I Maja, 54mkw, 3-pokojowe, IVp, 156.000 zł. 604-287-014.
SUWAŁKI, ul.Korczaka, 28.2mkw, kawalerka, VIII-piętro, 3.100 zł/mkw lub zamiana na podobne w Białymstoku. 784-609-984 po 16.00.
SUWAŁKI, ul.Kowalskiego, 80mkw, 4-pokojowe, IV/IVp, 200.000 zł. 510-088-779.
SUWAŁKI, ul.Młynarskiego, 62,9mkw, IVP, 3-pokojowe, 160.000 zł. 606-223-380.
SUWAŁKI, ul.Noniewicza, 63,4mkw, 3-pokojowe, Ip, po remoncie, zabudowa kuchni, 255.000 zł. 504-753-911.
SUWAŁKI, ul.Paca, 3-pokoje, wyposażone, winda, 160.000 zł. 698-529-116.
SUWAŁKI, ul.Północna, 74.9mkw, III piętro, 200.000 zł. 665-838-280.
SUWAŁKI, ul.Witosa, 84mkw, 4-pokojowe, II-piętro, 220.000 zł. 508-980-276.
SUWAŁKI, ul.Wojska Polskiego, 36mkw, 2-pokojowe, IIp, balkon, garaż murowany, piwnica, ogródek, 112.000 zł. 501-105-441.
SZYPLISZKI, 120/1.100mkw +budynek gospodarczy, 250.000 zł, lub zmienie na mieszkanie w bliku, Suwałki. (87)566-67-60, 515-403-939.
**ŚWI

Galeria Antoniuk
ulica Antoniukowska 56
www.galeriaantoniuk.pl
ROSSMANN CCC www.ccc.eu Biedronka PEPCO

JAZ-BU D
WWW.JAZ-BUD.PL
RADOŚĆ z MIESZKANIA
certyfikat jakości



ul. Świętokrzyska, Białystok, budynek D



ul. Gruntowa, Białystok



Osiedle Skorosze II, ul. Skoroszewska, Warszawa

Przedsiębiorstwo Budowlane
JAZ-BUD Sp. z o.o.
ul. Świętokrzyska 3, 15-843 Białystok,
Dział Sprzedaży, tel. 85 651 49 49
www.jaz-bud.pl

godziny otwarcia biura 8.00-17.00

Ostatnie miejsca parkingowe w garażu podziemnym w budynku przy ul. Antoniukowskiej 56 w PROMOCYJNEJ CENIE!

A1T2831 1104/07

SOKOŁOWSCY NIERUCHOMOŚCI
Licencja zawodowa 8080
KUPNO - SPRZEDAŻ - WYNAJEM
Poszukujemy domów, działek, mieszkań do sprzedaży i wynajmu
Miła i profesjonalna obsługa transakcji
Zapraszamy
ul. Legionowa 30 lok 105 (sienny rynek)
biuro@sokolowscynieruchosci.pl
www.sokolowscynieruchomosci.pl
tel: 085 742 88 48, kom 513-248-804
R1T5606 13/W01

AKROPOL NIERUCHOMOŚCI SOBOLEWSCY
licencja zawodowa nr 2704
tel. (085) 746 06 22
Białystok,
ul. Św.Rocha 10, lok 112
BIAŁOSTOCKA KORPORACJA NIERUCHOMOŚCI
www.nieruchomosciBKN.pl
NAJWIĘKSZY WYBÓR MIESZKAŃ I DOMÓW
MIESZKANIA-wybrane oferty

1p./18 m²	Gruntowa, IIp	92.500
1p./24 m²	Antoniukowska, IIIp	106.000
1p./28 m²	Pułkowa	133.000
1p./30 m²	Kleosin (97r.)	138.000
1p./34 m²	Sienkiewicza, Ip	149.000
1p./35 m²	Piłsudskiego, IIp	139.000
1p./37 m²	Bacieczki (95r)	155.000
2p./32 m²	Waszyngtona	165.000
2p./32 m²	Towarowa, po rem.	170.000
2p./32 m²	Porzeczkowa, IIp	154.000
2p./33 m²	Mieszka I	175.000
2p./36 m²	Zwierzyniecka ,IIp	165.000
2p./38 m²	Palmowa(96r.)	185.000
2p./40 m²	Trawiasta (08r)	198.000
2p./41 m²	Kołłątaja (04r)	215.000
2p./43m²	Podleśna, Ip	227.000
2p./44 m²	Zagórna (98r.)	228.000
2p./45 m²	Sybiraków (99r), Ip	255.000
2p./48 m²	Wyszyńskiego,po rem	190.000
2p./49 m²	Sienkiewicza, IIIp	179.000
2p./50 m²	Swobodna	170.000
2p./50 m²	Witosa, IIIp	197.000
2p./51 m²	Słonimska (2000r.)	284.000
2p./52 m²	Sienkiewicza, IIp	258.000
2p./55 m²	Bat.Chłopskich (93r)	215.000
3p./49 m²	Mieszka I	180.000
3p./55 m²	Sybiraków (00r), Ip	308.000
3p./59 m²	Sikorskiego	199.000
3p./59 m²	Włókiennicza (96r),IIp	269.000
3p./60 m²	Wasilkowska	179.000
3p./60 m²	Palmowa	189.000
3p./60 m²	Fabryczna, IIIp	209.000
3p./60 m²	Berlinga	215.000
3p./66 m²	Grottgera (98r.),	337.000
3p./63 m²	Stroma	200.000
3p./64 m²	Pogodna (92r.),	299.000
3p./67 m²	Wąska (06r.),Ip, komf.	395.000

ZAPRASZAMY

GRABOWSCY nieruchomości
MIESZKANIA - wybrane oferty R1313181010W01

1p./31m2	Kraszewskiego-Kleosin, I piętro	159.000
2p./36m2	Zwierzyniecka - II piętro	165.000
2p./43m2	Podleśna - I piętro,po remoncie	227.000
2p./47m2	Ignatki - Ip., do zamieszkania	246.000
2p./48m2	Upalna - dobry rozkład	185.000
2p./50m2	Nowy Świat - parter	255.000
2p./50m2	Witosa - III p.,do zamieszkania	197.000
2p./51m2	Wiadukt - nowe	230.000
2p./51m2	Swobodna - VI piętro	170.000
3p./48m2	Piastowska - IV piętro	180.000
3p./73m2	Nowy Świat - dobry rozkład	271.000
3p./80m2	Wasilkowska - dobry rozkład	179.000
3p./84m2	Rzymowskiego - z ogródkiem	273.000

www.nieruchomosciBKN.pl
tel.(085)744 80 02, 501 73 83 93
Białystok Św. Mikołaja 1 lok. 11 (I piętro)

KNC NIERUCHOMOŚCI
ul. Długa 6 I p.
18-400 Łomża
www.wsn.pl
tel. 86 215 01 42

- Działka komercyjna 10000 m2 Podgórze 125000 zł *nr oferty 24409*
- Działka budowlano-rolna 1350 m2 Czartoria 77500 zł *nr oferty 24307*
- Las 2800 m2 Czarnocin 45000 zł *nr oferty 24270*
- Działka budowlana 10000m2 Łomża 1500000 zł *nr oferty 24326*
- Działka rolna 2000 m2 Cieciorki 107000 zł *nr oferty 24043*
- Mieszkanie 61 m2 p.IV 170000 zł Łomża *nr oferty 24328*
- Mieszkanie 28 m2 p.IV 90000 zł Łomża *nr oferty 24172*
- Mieszkanie 46 m2 p.IV 142000 zł Łomża *nr oferty 23763*
- Mieszkanie 60 m2 p.IV 183000 zł Łomża *nr oferty 23636*
- Dom 90 m2 214000 zł Wygoda *nr oferty 24351*
- Dom 90 m2 310000 zł Rutki-Kossaki *nr oferty 24303*
- Dom 250 m2 290000 zł Zambrów *nr oferty 24249*
- Dom 217 m2 795000 zł Kolno *nr oferty 24085*
- Dom 235 m2 1050000 zł Konarzyce *nr oferty 24281*

BIAŁYSTOK, ok.ul.Ciepłej, umeblowany pokój, młodej, odpowiedzialnej osobie, niepalącej, internet, 600 zł. 501-663-070.

BIAŁYSTOK, os Piasta, 32mkw, 2-pokojowe, częściowo umeblowane, 900 zł +liczniki. 504-130-555.

BIAŁYSTOK, os.Antoniuk, 2-pokojowe, umeblowane, uczniom, 600 zł. (86)475-38-17.

BIAŁYSTOK, os.Białostoczek, 2-pokojowe, 800 zł +liczniki. 667-512-881.

BIAŁYSTOK, os.Białostoczek, 42 mkw, IIp, blok, 2-pokojowe, 950 zł+liczniki. 511-555-969.

BIAŁYSTOK, os.Białostoczek, M-2, 2-pokojowe, 42 mkw, komfortowe, częściowo umeblowane, pralka, paniom, 1.200 zł +opłaty, 691-870-459.

BIAŁYSTOK, os.Dojlidy, domek, 40mkw, samodzielne, 2 pokoje, kuchnia, 600 zł +kaucja, 1.500 zł. (85)743-42-92.

BIAŁYSTOK, os.Dojlidy, pokój, dla 2 dziewczyn, ok.30mkw, umeblowany, 300 zł. 791-933-377.

BIAŁYSTOK, os.Dziesięciny, 2-pokojowe, pracującym, 750 zł +liczniki, kaucja 800 zł. (85)654-05-26 po 18.

BIAŁYSTOK, os.Fasty, 2-pokojowe, 50mkw, umeblowane, 600 zł+ opłaty. 692-488-171.

BIAŁYSTOK, os.Ignatki, 2-pokojowe, 49mkw, umeblowane, 1.000 +opłaty. 513-052-610.

BIAŁYSTOK, os.Leśna Dolina, 2-pokojowe, IIp, umeblowane, 1.000 zł+liczniki. 603-305-850.

BIAŁYSTOK, os.Leśna Dolina, 2-pokojowe, umeblowane, 900 zł +kaucja, liczniki. 784-796-013.

BIAŁYSTOK, os.Leśna Dolina, 2-pokojowe, umeblowane, uczniom, studentom, 850 zł+ liczniki. 515-999-868.

BIAŁYSTOK, os.Mickiewicza, poddasze, 20mkw, pokój+kuchnia, 150 zł+opłaty. 508-620-251.

BIAŁYSTOK, os.Nowe Miasto, 2-pokojowe, garaż, 800 zł +liczniki. 668-065-133.

BIAŁYSTOK, os.Nowe Miasto, ul. Rzymowskiego, pokój w bloku studentowi lub pracującemu, 500 zł. 505-128-388.

BIAŁYSTOK, os.Piaski, centrum, pokój umeblowany w 3-pokojowym, wyposażony, pralka, łazienka, 400 zł. 728-775-100.

BIAŁYSTOK, os.Piasta, 3-pokojowe, umeblowane, po generalnym remoncie, 1.200 zł+ liczniki. 509-784-701.

BIAŁYSTOK, os.Pieczurki, 2-pokojowe, umeblowane, kuchnia, łazienka, uczniom, studentom, 600 zł. 508-996-487.

BIAŁYSTOK, os.Pietrasze, współlokatora lub współlokatorkę do pokoju, umeblowany, internet, 300 zł. 517-724-203.

BIAŁYSTOK, os.Słoneczny Stok, pokój w 2-poziomowym, oddzielne wejście, umeblowany, studentce, 350 zł. 784-084-160.

BIAŁYSTOK, os.Wygoda, 2-pokojowe, willa, osobne wejście, 2 lub 3 osobom, 900 zł. (85)721-62-70, (85)675-15-90, 607-244-242.

BIAŁYSTOK, os.Wygoda, blisko centrum, 40 mkw, umeblowane, w domu jednorodzinnym, oddzielne wejście, 890 zł +prąd. 722-334-171.

BIAŁYSTOK, os.Wysoki Stoczek, 3-pokojowe, umeblowane, tv, pralka, lodówka, kuchenka, 1.200 zł +liczniki. 508-194-871.

BIAŁYSTOK, oś.Leśna Dolina, kawalerka, 35mkw, 800 zł+prąd, gaz. 510-180-864.

BIAŁYSTOK, oś.Młodych, pokój w willi, 450 zł. 506-136-507.

BIAŁYSTOK, oś.Wysoki Stoczek, po kapitalnym remoncie, 3-pokoje, 500 zł/pokój. 607-733-307 po 18.

BIAŁYSTOK, przy zjeździe Al.Solidarności, centrum, umeblowane, sprzęt AGD, 31 mkw, 2-pokojowe, 1.050 zł. 798-831-683.

BIAŁYSTOK, Starosielce, 3-pokojowe, w bliźniaku, 50 mkw, parter, oddzielne wejście, 800 zł+liczniki. (85)745-17-96.

BIAŁYSTOK, TBS-y, 60mkw, 3-pokojowe, balkon, Ip, cegła, nowe, umeblowane, lodówka, 1.100 zł +liczniki. (85)653-44-53, 508-417-440.

BIAŁYSTOK, ul. Pozioma, 57 mkw, bliźniak, garaż murowany, 2-pokojowe, 750 zł+liczniki. 793-213-843 po 17.

BIAŁYSTOK, ul. Szeroka, 2-pokojowe, 44 mkw, umeblowane, 950 zł +opłaty licznikowe. 885-113-375.

BIAŁYSTOK, ul.Bema, 2xpokój w bloku studentom lub pracującym, 400 zł. 664-868-550.

BIAŁYSTOK, ul.Gajowa, 48mkw, 2-pokojowe, częściowo umeblowane, 800 zł+ liczniki. (85)741-32-75.

BIAŁYSTOK, ul.Gajowa, pokój w 3-pokojowym, umeblowany, 340 zł. 692-488-171.

BIAŁYSTOK, ul.Jana Pawła II, 2-pokojowe, 1.000 zł +opłaty. 602-336-218.

BIAŁYSTOK, ul.Kalinowskiego, 42mkw, 2pok+salon, umeblowane, internet, TV, 1.200 zł +opłaty. 500-325-234.

BIAŁYSTOK, ul.Konstytucji 3 Maja, 2-pokojowe, umeblowane, sprzęta AGD, spokojna okolica, 1.000 zł+liczniki. 692-439-159.

BIAŁYSTOK, ul.Kopernika, pokój w 2-pokojowym, umeblowany, internet, studentom, uczącym się, 400 zł. 504-109-415.

BIAŁYSTOK, ul.Kujawska, pokój umeblowany, niepalącej pani, studentce, 400 zł. (85)717-70-28.

BIAŁYSTOK, ul.M.Skłodowskiej, 2-pokojowe, 45mkw, umeblowane, 1.300 zł +liczniki. 605-994-514.

BIAŁYSTOK, ul.Mieszka I, pokój w 4-pokojowym, niepalącej studentce, umeblowany, 500 zł. (85)741-25-34.

BIAŁYSTOK, ul.Nowogrodzka, 2 pokoje, 800 zł+ liczniki. 784-602-623, (86)271-57-02 po 15.

BIAŁYSTOK, ul.Nowogródzka, 1 pokój w 2-pokojowym, 400 zł+prąd. 607-819-571.

BIAŁYSTOK, ul.Piasta, 1 pokój w 3-pokojowym, umeblowany, studentce, uczennicy, 400 zł. 505-328-711.

BIAŁYSTOK, ul.Piastowska, kawalerka w bloku, dziewczynie, umeblowana, 600 zł +liczniki. 514-554-459.

BIAŁYSTOK, ul.Piastowska, współlokatorki do 2-pokoi, uczennicy lub pracującej, 300zł-400zł/pokój. 784-119-622, 513-936-320.

BIAŁYSTOK, ul.Słonimska, umeblowane, 3-pokojowe, nowy budynek, 1.300 zł +liczniki. 692-834-881.

BIAŁYSTOK, ul.Sybiraków, 2-pokojowe, 38mkw, umeblowane, zadbane, wolne od 1 stycznia, 950 zł+ media. 504-966-409, (87)567-34-16.

BIAŁYSTOK, ul.Szpacza, pokój, umeblowany, w domu, chłopcu, 280 zł. (85)743-45-28.

BIAŁYSTOK, ul.Upalna, 2-pokojowe, nowe budownictwo, częściowo umeblowane, małżeństwu, 1.000 zł+ liczniki. (85)710-14-67.

BIAŁYSTOK, ul.Waszyngtona, 2 pokoje w 3-pokojowym, 350-400 zł. 693-910-709.

BIAŁYSTOK, ul.Wiatrakowa, pokój w 3-pokojowym, umeblowany, 350 zł. 513-488-227.

BIAŁYSTOK, ul.Wyszyńskiego, pokój w 3-pokojowym, umeblowany, 380 zł. (85)742-27-78.

BIAŁYSTOK, ul.Zachodnia, kawalerka, 40 mkw, 1.000 zł +liczniki. 660-135-174.

BIAŁYSTOK, ul.Zwierzyniecka, 2-pokojowe, 50 mkw, umeblowane, 700 zł +liczniki. (85)732-21-16.

BIAŁYSTOK, ul.Zwycięstwa, pokój w 2-pokojowym, duży, umeblowany, dziewczynie, 300 zł. (85)651-40-36.

BIELSK Podlaski, centrum, 3-pokojowe, uczniom lub pracującym, 350 zł/osoba. 721-578-639.

EŁK, centrum, 60 mkw, 3-pokojowe, 350 zł/m-c +odstępne, czynsz, prąd. 877-328-877.

EŁK, ul.Księżnej Anny, pokój uczennicy. (87)621-54-21.

GOŁDAP, ul.Wolności, centrum, 46mkw, 2-pokojowe, umeblowane, 800 zł +opłaty. 500-005-409.

GOŁDAP, ul.Wolności, centrum, 64mkw, umeblowane, 1.000 zł +opłaty. 500-005-409.

GRAJEWO, os.Marii Konopnickiej, 2-pokojowe, w domu jednorodzinnym, umeblowane, 400 zł. 660-636-023.

KLEOSIN, pokój dziewczynie, blisko Politechniki, 360 zł. 727-542-119.

SOBOLEWO, ul.Henrykowska, 40 mkw, po remoncie, parter, 750 zł +liczniki. 723-457-694.

SOCHONIE, pokój z kuchnią w domu drewnianym, bez łazienki, samotnemu panu, 250 zł. (85)718-66-78, 535-303-080.

SUWAŁKI, centrum, 2-pokojowe, 800 zł+ światło, prąd. 600-097-055 po 18.

SUWAŁKI, os.Centrum, pokój w 2-pokojowym, umeblowany, 500 zł. 504-453-741.

SUWAŁKI, os.Klasztorna, 40mkw, parter, 400 zł +liczniki. 511-963-806.

SUWAŁKI, os.Kolejowe, pokój, osobie bez nałogów, 300 zł. (87)567-91-47.

SUWAŁKI, os.Polna, pokój, umeblowany, internet, spokojnej dziewczynie, nie palącej, 300 zł. 500-540-683, 515-762-043.

SUWAŁKI, os.Północ, 1 pokój +balkon w 3-pokojowym, umeblowany, 270 zł, dziewczynie. 784-762-233.

SUWAŁKI, os.Północ, 1 pokój w 3-pokojowym, umeblowany, 220 zł, dziewczynie. 784-762-233.

SUWAŁKI, os.Północ, pokój w mieszkaniu 2-pokojowym dla 2 osób bez nałogów, 400 zł +liczniki. 518-421-876.

SUWAŁKI, os.Północ, ul.11-Listopada, 43mkw, II-piętro, 2-pokojowe, 800 zł+media. 501-218-169.

SUWAŁKI, oś.Północ, pokój, osobie pracującej lub uczącej się, 400 zł. 510-617-685.

SUWAŁKI, ul.Kowalskiego, 52mkw, 2-pokojowe, umeblowane, 800 zł+liczniki. 601-869-495.

SUWAŁKI, ul.Mereckiego, 2-pokoje, kuchnia w domu jednorodzinnym, 350 zł/pokój. 500-663-568.

SUWAŁKI, ul.Noniewicza, 66mkw, 3-pokojowe, 850 zł+opłaty licznikowe. (85)712-16-36.

SUWAŁKI, ul.Nowomiejska, pokój w 2-pokojowym, umeblowany, dziewczynie pracującej, 300 zł. 696-873-952.

SUWAŁKI, ul.Nowomiejska, pokój, dziewczynie, 250 zł. 506-393-135.

SUWAŁKI, ul.Nowomiejska, współlokatorki do 2-pokojowego, umeblowane, 300 zł. 505-602-009.

SUWAŁKI, ul.Reja, 49mkw, 3-pokojowe, umeblowane, IIp, 800 zł +liczniki. 508-773-870.

SUWAŁKI, ul.Witosa, 4-pokojowe, IIp, umeblowane, dobra lokalizacja, w pobliżu szkoła, przedszkole, 1.200 zł+ liczniki. 508-980-276.

SUWAŁKI, ul.Wojska Polskiego, 1 pokój w budynku gospodarczym, umeblowany, osobie starszej, 250 zł. 695-966-212.

SUWAŁKI, ul.Wojska Polskiego, 2-pokojowe, umeblowane, 650 zł +liczniki. (87)566-28-68.

SUWAŁKI, ul.Wojska Polskiego, pokój z kuchnią, umeblowany, 500 zł +światło, woda, młodemu, bezdzietnemu małżeństwu. 695-966-212.

ZAŚCIANKI, 2 pokoje, w domu, studentom, 400 zł. 604-488-527.

❑ SZUKAM

BIAŁYSTOK, do 200 zł lub za opiekę. 510-424-560.

BIAŁYSTOK, małżeństwo z dzieckiem 2-pokojowego za czynsz+ opłaty. 662-805-265.

BIAŁYSTOK, małżeństwo z dzieckiem, mieszkania lub domku, najchętniej za opłaty lub opiekę. 503-391-530.

BIAŁYSTOK, okolice Politechniki, 2-pokojowe, od grudnia. 515-751-772.

BIAŁYSTOK, Wasilków, Wygoda, 2-3-pokojowe, w bloku, domku. 501-608-041.

BIELSK Podlaski, pow.40mkw. 508-458-012.

CHOROSZCZ, Białystok, Supraśl, kawalerka, 2-pokojowe, blok, dom. 795-586-822.

MIESZKANIE w Białymstoku w pobliżu Dworca PKS. tel. 502-912-293.

OK.BIAŁEGOSTOKU do 20km, pokoju z kuchnią. 608-790-083.

SUCHOWOLA. 695-192-095.

SUWAŁKI, matka z 6 dzieci, do 500 zł. 507-936-161.

W Białymstoku, kobieta pracująca taniej stancji do 200 zł. 508-659-094.

W Białymstoku, najchętniej ok.ul.Antoniukowskiej, 2-pokojowego. 889-845-865.

W Białymstoku, os. Jaroszówka, 1-2 pokojowe. 698-814-355.

W Białymstoku, pokoju samodzielnego, wyposażonego, do 500 zł, chłopak spokojny, bez nałogów, pracujący. 500-894-954.

DOMY

❑ KUPIĘ

BIAŁYSTOK, bliźniak, do 10 lat. 692-922-543, (85)663-37-79 po 17.

GM.DĄBROWA Białostocka, do 55.000 zł. 603-702-300.

MOŃKI, mały, duża działka. 607-895-279.

OK.BIAŁEGOSTOKU, murowany, do 180.000 zł. 664-805-423.

OK.JEDWABNEGO, dom lub mieszkanie w rozsądnej cenie. 507-688-497.

❑ SPRZEDAM

AUGUSTÓW, ul.Kopernika, 2 szt, murowany, drewniany, budynki gospod. jezioro, las, 920.000 zł. 506-329-104.

BARSZCZEWO, gm.Choroszcz, stan surowy, zamknięty, 145mkw, działka 1.105 mkw, położony na górce, 300.000 zł. 695-658-383.

BIAŁYSTOK, Jaroszówka, 240/360/694mkw, może być na działalność, biuro, przedszkole, przychodnie, 480.000 zł. 728-827-847.

BIAŁYSTOK, os.Młodych, willa, 300/400mkw, naprzeciwko Auchan, 850.000 zł, lub zamiana na mieszkanie w bloku. 506-071-457.

BIAŁYSTOK, os.Nowe Miasto, murowany 192mkw, nowy, działka 600mkw, 630.000 zł, lub zamienię, 2-pokojowe. 602-336-218.

BIAŁYSTOK, os.Starosielce, ul.Mongolska, murowany, piętrowy, 180mkw, działka 521 mkw, 390.000 zł lub zamiana na M2. 501-298-012.

BIAŁYSTOK, os.Wygoda, murowany, 138/785mkw, stan surowy, otwarty, 450.000 zł. 501-710-149.

BIAŁYSTOK, os.Wygoda, szeregówka, 170mkw, bez pośredników, 460.000 zł. (85)675-38-20.

BIAŁYSTOK, os.Wygoda, szeregówka, skrajna, 210/420mkw, do wprowadzenia, 550.000 zł. 501-710-149.

BIAŁYSTOK, os.Wysoki Stoczek, 150 mkw, działka 600 mkw, po kapitalnym remoncie, 500.000 zł. 695-188-039.

BIAŁYSTOK, os.Wysoki Stoczek, murowany, 140/400mkw, wyposażony, do zamieszkania lub na działalność, 520.000 zł. 604-596-931.

BIAŁYSTOK, Pieczurki, murowany 64 mkw, działka 950mkw, 294.000 zł. 501-555-253.

BIAŁYSTOK, Starosielce, 106mkw, 275mkw. pow. całkowita, działka 600 mkw, 452.000 zł. 508-180-986.
BIAŁYSTOK, Zagórki, murowany, 150/500mkw, surowy, bezpośrednio, 285.000 zł. 795-301-905.
BIAŁYSTOK,OS. Wygoda, murowany, 109 mkw, działka 564mkw, narożna, zadrzewiona świerkami, wysoki parter, 490.000 zł. 663-904-747.
BIELSK Podlaski, ul.Poświętna, murowany, piętrowy 350/600 mkw, 280.000 zł. 502-310-597, (81)887-98-30.
BIELSK Podlaski, ul.Sikorskiego, bliźniak 220mkw, działka 317mkw, stan surowy zamknięty, prąd, woda, 155.000 zł. 502-644-998.
BOĆKI, murowany, 100/700mkw, 105.000 zł. 692-545-503.
BOGUTY, murowany, 120/4.400mkw, do zamieszkania, media, 200.000 zł. 513-066-760.
BUDY Czarnockie, budynek parterowy 55mkw, działka 7a, 160.000 zł. (86)219-27-45.
CHOROSZCZ ok.Białegostoku, murowany, 156 mkw, nowy, piętrowy, 365.000 zł. 504-019-299.
CZARNA Białostocka, murowany, 205/878mkw, 500.000 zł. 669-779-327.
CZARNA Białostocka, murowany, wolno stojący, 314/462mkw, możliwość działalności, ekskluzywnie wykończona góra, dobra lokalizacja, 560.000 zł. 600-153-630.
DOMEK letniskowy, 4x6m, budowany na relkach, możliwość przewiezienia, na zewnątrz sajding, 5.000 zł, Grajewo. 504-556-484.
GIBY, murowany, 100/1.600mkw, dostęp do jeziora, 480.000 zł, lub zamienię na mieszkanie w Białymstoku. 724-141-859.
GM.AUGUSTÓW, drewniany, nowy, 110/3000mkw, nad jeziorem, podpiwniczinty, 260.000 zł. 601-325-241.
GM.DZIADKOWICE, murowany, piętrowy, 216/2.600mkw, do arażacyjnego wykończenia, salon z kominkiem, media, 650.000 zł. (85)682-38-46, 721-134-243.
GM.JUCHNOWIEC, Lewickie, MPK I strefa, bliźniak, połowa, działka 1.700mkw, 180mkw, dwa garaże, 350.000 zł. 695-614-538.
GM.NAREW, drewniany, 60/2.074mkw, budynki, 200.000 zł. (85)681-66-64.
GM.NURZEC Stacja, drewniany, 52mkw, siedlisko, 0,56ha, budynek gospodarczy, blisko las, 50.000 zł. 601-440-079.
GM.POŚWIĘTNE, 200/3.500mkw, piętrowy z poddaszem, możliwość działalności gospodarczej, stodoła, obora, murowane, 550.000 zł. (85)650-12-78.
GM.POŚWIĘTNE, murowany, 10x10, podpiwniczenie, działka 25 arów, 350.000 zł. (85)650-12-78.
GM.TRZCIANNE, drewniany przybudówka murowana, 132/1.000mkw, media, do zamieszkania, 122.000zł, lub zamiana na ziemię. 500-332-365.
GM.TRZCIANNE, murowany, 126mkw, działka 7arów, media, do zamieszkania, pomieszczenie 10x6m, pokój 7x4m, 123.000zł. 500-332-365.
GRABÓWKA, 120/1.453mkw, 430.000 zł. 691-698-506.
JEDWABNE, murowany, parterowy, 80/550mkw, dwa budynki gospodarcze, po generalnym remoncie, 190.000 zł. 795-100-710.
KALINOWO, ok.Ełku, murowany, 240mkw, działka zagospodarowana 1500mkw, 495.000 zł. 509-941-271.
KOTŁY, gm.Bielsk Podlaski, drewniany, 54mkw, murowany gospodarczy, działka 0,11ha, 40.000 zł. (85)730-01-61, (85)730-11-37.
KOWALE Oleckie, 70mkw, budynek gospodarczy, działka 41a, 158.000 zł. (87)523-45-67, 508-945-252.
KRUPNIKI, wolno stojacy, 220/783mkw, 460.000 zł. 502-460-854.
LIPSK, murowany, do zamieszkania, budynek gospodarczy, działka 829mkw, z opałem, 220.000 zł. 609-416-863.
MIASTKOWO, 130mkw, piętrowy, działka 1.68ha, budowlana i rolna, ziemia rolna, budynki gospodarcze, 650.000 zł. (86)217-44-58.
NOWA Wieś k.Suwałk, 169/1960mkw, otulina Wigierskiego Parku Narodowego, stan surowy zamknięty, 425.000 zł. 513-100-099.
NOWE Guty, gm.Orzysz, 30mkw, połowa domu, działka 5a, 160.000 zł. 724-844-293.
NOWE Kupiski, gm.Łomża, dół domu piętrowego, 3-pokoje, kuchnia, łazienka, 100.000 zł. 516-979-253.
OK.HAJNÓWKI, z bala, wyremontowany, działka 1.500mkw, 197.000 zł. 519-060-398.
OK.SIEMIATYCZ, przy lesie, murowany, po remoncie, 120 mkw, parterowy, działka 2 ha, 250.000 zł. (85)749-37-07.
RAJGRÓD, bliźniak, 300mkw, nowy, do wykończenia, 500.000 zł, 602-300-965, (86)-272-86-50.
RAJGRÓD, bliźniak, nowy, 150mkw, do wykończenia, 2 segmenty, 250.000 zł/segment. 602-300-965, (86)272-86-50.
STRADUNY k.Ełku, 204 mkw, do wykończenia, nad jeziorem, działka 824 mkw, 395.000 zł. 609-499-177.
SUWAŁKI, 10km od miasta, 305mkw, działka 5.200mkw, zagospodarowana, atrakcyjna okolica, 1.190.000 zł. 668-291-161.
SUWAŁKI, os.Piastowskie, murowany, 220mkw, budynek gospodarczy 80mkw, 490.000 zł. 788-590-185.
SUWAŁKI, os.Zielona Górka, murowany, wolno stojący, 112mkw/550mkw, 250.000 zł. 512-217-280.
SZCZUCZYN, murowany, 200/750mkw, piętrowy, 150.000 zł. 514-715-319.
SZTABIN, jednopiętrowy, u żytkowa 74mkw, całkowita 150mnkw, piwnica, poddasze użytkowe, 130.000 zł. 601-946-248.
TUROŚL, 140mkw, nowy, stan surowy, okna + instalacja elektryczna, 170.000 zł. 793-397-280.
WASILKÓW, os.Leśna, murowany, 240mkw, działka 661mkw, 690.000 zł. 694-347-719.
WASILKÓW, ul.Gajna, murowany, 200/1.500mkw, rozpoczęrta budowa budynku gospodarczego, 560.000 zł. 609-114-593.
WASILKÓW, ul.Grodzieńska, drewniany, 50/600mkw, 180.000 zł. 602-441-664.
ZAPIECZKI, ok.Supraśla, w stanie surowym, 185/2.900mkw, działka częściowo zalesiona, 211.500 zł. 603-805-344.
ZAŚCIANKI, dom z warsztatem, 500mkw, działka 1.100mkw, media, 950.000 zł. 515-482-950.

WYNAJMĘ

OK.MONIEK, drewniany na wsi, 250 zł. 696-413-523.
POSZUKUJĘ, ok.Łomży, Białegostoku, wolno stojący lub budynek gospodarczy, od grudnia. 608-790-083.

POZOSTAŁE OGŁOSZENIA JUŻ JUTRO!

DLA DOMU

KUPIĘ

ZBIORNIK do hydroforu 300l, Augustów. 792-047-037.

MEBLE

ALTANKA drewniana, obita wewnątrz dębem, 5.000 zł, Białystok. 505-844-946.
BIURKO pod komputer, 2szt, 50 zł/szt, B-stok. 608-423-288.
BIURKO pod komputer, dł.120cm, 200 zł, Czarna Białostocka. 500-222-007.
BIURKO, 100 zł, Sokółka. 501-441-184.
BIURKO, 100x59x76, 50 zł, Suwałki. 519-725-604.
DYWAN 3x4m, bordowy, 200 zł, B-stok. 606-420-799.
DYWAN wełniany, 200x300, 100 zł, Białystok. (85)744-45-44.
DYWAN, 3,5x2,5m, 300 zł, Łapy. 514-396-289.
DYWAN, bordowy, 3x4m, 80 zł, 2x3m, beżowy, 40 zł, 1x2m, jasny beż, 20zł, Augustów. 603-792-678.
FIRANKA, 10szt, 3x5m, 10 zł/szt, Łapy. 514-396-289.
FOTEL jasny, 2szt, 200 zł/szt, Białystok. 604-777-230.
FOTEL obrotowy, drewniany, ratanowy z poduszkami, kolor miodowy, 2szt, poduszki zielone, 430 zł/szt, Hajnówka. 509-686-552.
FOTEL, 2szt, stan bdb, 160 zł, ok.Czyżewa. 662-666-645.
FOTEL, Dracko, 2 szt, 100 zł/szt, Białystok. 696-332-721.
FOTELE 2 szt, używane, 200 zł, Białystok. 501-503-801.
FOTELE samolotowe, 2 szt, stan bdb, 150 zł, Białystok. 604-653-302.
FOTELE stan bdb, 2 szt, 400 zł, Korycin. 784-643-716.
FOTELE, 2szt, kolor buk, 50 zł/szt, Białystok. 515-266-310.
KANAPA +2 fotele, st.bdb, 600 zł, Zbójna. (86)214-02-38.
KANAPA +dwa fotele, welur, beżowe, 300 zł, gm.Supraśl. (85)718-31-00.
KANAPA narożna, 250 zł, Białystok. 500-816-897.
KANAPA narożna, używana, rozkładana, 380 zł, Białystok. 694-254-907, (85)743-19-57.
KANAPA rogowa, 2 pufy, jasne z pojemnikiem na pościel, funkcja spania, 1.500 zł. 695-345-544.
KANAPA skórzana, 700 zł, Zbójna. (86)214-02-38.
KANAPA, 3-osobowa, miodowa, stan bdb, 700 zł, Dąbrowa Białostoka. 723-234-252 po 17.00.
KANAPA, 500 zł, B-stok. 501-279-344.
KANAPA, miodowa, st.bdb, 550 zł, B-stok. 660-001-319.
KOMPLET wełniany: materac, kołdra, poduszka, koc, wełna merynos, 1.000 zł, Białystok. (850662-09-08.
KOMPLET wypoczynkowy niemiecki, skóra, 3+2+1, 800 zł, Sztabin. 694-629-537.
KOMPLET wypoczynkowy skórzany brąz, 3+2+1, 700 zł, B-stok. 609-141-841.
KOMPLET wypoczynkowy, 3+2+1, 2-letni, stan bdb, nierozkładany, jasnozielony, 500 zł, B-stok. 603-453-022.
KOMPLET wypoczynkowy, wersalka +dwa fotele, stan db, 300 zł, Siemiatycze. 693-668-375.
KREDENS pokojowy, oszklony, wysoki połysk +szfka pod tv, stół, szafki stojące, wiszące, 300 zł, Wys.Maz. 502-729-020.
KRZESŁO obrotowe, 2 szt, 50 zł/szt, Białystok. (85)675-48-23.
KUCHENNE, używane, ze zlewem, 150 zł. (87)516-32-83.
LAMPA z abażurem, metalowa, srebrna, wys.1.5m, 130 zł, Suwałki, 723-716-815.
ŁAWA pokojowa, rozsuwana, 80 zł, Białystok. 883-062-670.
ŁAWA rozkładana, jasna, 137x57x56, po rozłożeniu 102x137, podnoszona, 250 zł, Białystok. 604-777-230.
ŁAWA, 2-poziomowa, 170 zł, B-stok. 795-433-656.
ŁAWA, dąb jasny, 126x66, 450 zł, Dąbrowa Biał. 661-544-500.
ŁAWA, stół, narożne, kuchenne, nowe, 4.000 zł, Klepacze. 510-377-236.
ŁAWKA dębowa, do hustawki ogrodowej, 3-osobowa, 340 zł, Sokółka. 511-240-244.
ŁAWO-STÓŁ, automatycznie rozkładany, kolor buk, 80/120, 300 zł, B-stok. 515-266-310.
ŁÓŻKO drewniane, 1-osobowe, 200x90cm, 300 zł, Suwałki. 517-236-944.
ŁÓŻKO metalowe ozdobne 90" z materacem, 500 zł, B-stok. 501-279-344.
ŁÓŻKO nowe tapicerowane, 90 cm, czerwone, materaz, stelaż, 650 zł, Białystok. 664-706-625.
ŁÓŻKO piętrowe +zjeżdżalnia, 90x200cm, 200 zł, gm.Supraśl. (85)718-31-00.
ŁÓŻKO piętrowe, 800 zł, Białystok. 661-077-384.
ŁÓŻKO piętrowe, metalowe, Ikea, szer.90cm, dł.2m, 300 zł, Białystok. 506-019-555.
ŁÓŻKO tapicerowane, nowe z pojemnikiem na pościel, 1.500 zł, Białystok. 664-706-625.
ŁÓŻKO z materacem i pojemnikiem na pościel, 400 zł, B-stok. 502-092-019.
ŁÓŻKO z materacem, białe, 180x200, 200 zł, Białystok. (85)743-73-68, 609-765-940.
ŁÓŻKO, 120/2, sosna lakierowana, szuflada na pościel, materac, 600 zł, Wasilków. 604-858-835.
MATERAC, 90x200cm, Modulia B, H2, Medicott, używany 2 miesiące, 590 zł, Białystok. 722-334-171.
MATERACE 100x200 cm, stan bdb, 190 zł, Białystok. 883-062-670.
MATERACE, 2szt, 196x86cm, 200 zł/szt, Dąbrowa Biał. 661-544-500.
NARZUTA na łóżko sypialniane, nowa, amerykańska, złota+ 2 poduszki, 200 zł, B-stok. (85)662-09-17.
PÓŁKI, nowe, jasny buk, 10 zł/szt, Białystok. 608-423-288.
PUFA miodowa, 2szt, otwierane, 30 zł/szt, Białystok. 604-777-230.
REGAŁ 3-segmentowy, stan bdb, wysoki połysk, orzech, półki, szufladki, barek, 350 zł, Białystok. (85)745-50-15.
REGAŁ Astra, 4m, czarny, stan bdb, 550 zł, Suwałki.(87)567-55-13.
REGAŁ dębowy, frezowany, 3 m, 1.800 zł, Kobylin Borzymy. (86)476-40-65.
REGAŁ Junior, 350 zł, B-stok. 693-739-779.
REGAŁ pokojowy, 600 zł, Białystok. (85)743-73-68, 609-765-940.
REGAŁ, ciemny brąz, 200 zł, B-stok. (85)651-88-18.
REGAŁ, jasny +2-drzwiowa szafa, stan bdb, 250 zł, ok.Czyżewa. 662-666-645.
REGAŁ, szaro-czarny, 400 zł, gm.Supraśl. (85)718-31-00.
ROGÓWKA rozkładany, 50 zł, B-stok. (85)654-05-56.
ROGÓWKA, czarna, stan db, 220 zł, Augustów. 517-341-607.
ROGÓWKA+ stół+ 3 krzesła, 2 komody, drewniane dąb, niemieckie, 3.000 zł, do uzg, gm.Puńsk. (87)562-13-33.
SEKRETARZYK, stan bdb. przeszklony, rozkładane biurko, 171x100, 220 zł, Białystok. (85)745-50-15.
SOFA rogowa z funkcją spania, stolik, 2 pufy, 1.500 zł, Łomża. 511-799-896.
SOFA, narożnik z funkcją spania, 2-letnia do obicia, 250 zł, B-stok. (85)654-05-56.
STOLIK okolicznościowy, 40 zł, Białystok. (85)653-93-51.
STOLIK pod TV, 20 zł, Białystok. 514-746-190.
STÓŁ dębowy +4 krzesła, 800 zł, Dąbrowa Białostocka. 785-953-799.
STÓŁ dębowy, owalny, po rozłożeniu 130cm, 350 zł, 4 krzesła, 90 zł/szt, ok.Suwałk. (87)563-82-53.
STÓŁ dębowy+ krzesła, 5 szt, 720 zł, Dąbrowa B-stocka. 785-953-799.
STÓŁ okrągły, 170 zł, Białystok. 795-433-656.
STÓŁ pokojowy, wysoki połysk, rozkładany, 100 zł, B-stok. (85)662-09-17.
STÓŁ prostokątny, rozsuwany, blat ze szkłem, 6 krzeseł tapicerowanych, 420 zł, Białystok. (85)745-50-15.
STÓŁ rozkładany +4 krzesła, nowe 1.500 zł, Białystok. 664-706-625.
STÓŁ, 12-osobowy, rozkładany, brązowy + 8 krzeseł, jak nowy, 1.300 zł, Białystok. (85)743-73-68, 609-765-940.
STÓŁ, ława, 200 zł, gm.Goniądz. 507-185-540.
SYPIALNIA stylowa, łóżko 160/200, szafa 4-drzwiowa, szafki nocne, toaletka z taboretem, stan bdb, 1.200 zł, B-stok. (85)743-42-96.
SZAFA 1-drzwiowa, 190x50, olcha miodowa, stan bdb, 150 zł, Suwałki. 508-197-077.
SZAFA 2-drzwiowa, buk, 180x68x55 cm, nowa, 250 zł, B-stok. 692-693-002.
SZAFA 3-drzwiowa, 160/54/175, 200 zł, Czarna B-stocka. 728-661-442, (85)710-28-97.
SZAFA dębowa podwójna, 3-drzwiowa, 350 zł, lub zamienię na 350 płytek chodnikowych, ok.Łap. 660-246-835.
SZAFA, 3-drzwiowa, z lustrem, 2,80x2,15x60cm, 500 zł, ok.Sztabina. 513-031-651.
SZAFA, sekretarzyk, komoda, witrynka, 800 zł/kpl, gm.Raczki. 504-375-851.
SZAFKA na buty, drewniana, solidna, 160 zł, Hajnówka. 698-182-997.
SZAFKI kuchenne, 4 szt, 600 zł, Białystok. (85)743-61-98, 660-001-443.
TAPCZAN 1-osobowy, 190x85, st.bdb, 150 zł, Suwałki. 519-725-604.
TAPCZAN, jednoosobowy, używany, 80 zł, Białystok. 696-564-454.
WERSALKA +dwa fotele, stan db, 400 zł, gm.Goniądz. 507-185-540.
WERSALKA dwuosobowa, z pojemnikiem, brązowa, 250 zł, Wasilków. 507-633-352.
WERSALKA, 60 zł, Białystok. 664-310-257.
WITRYNA dębowa, narożna, 800 zł, Suwałki. 723-716-815.
WYPOCZYNEK rogowy skórzany, rozkładany, 1.500 zł, Kobylin Borzymy. (86)476-40-65.
WYPOCZYNEK welurowy, wersalka +2 fotele, 1.000 zł, Ełk. 603-433-213.
ZESTAW mebli, szafa, witryna, 2 szafki, 3 pułki, komoda, 1.500 zł, Białystok. 501-279-344.
ZESTAW meblowy Modern Vox, komoda, bufet, szafka tv, regał, stolik, 1.500 zł, Ełk. 696-446-255.
ZESTAW wypoczynkowy, wersalka +dwa fotele (2008) 900 zł, Białystok. 517-443-334.
ŻYRANDOL, 2szt, 3-5-żarówkowe + 2 kinkiety, 50 zł/szt, gm.Łapy. 503-350-390.

SPRZĘT AGD

EKSPRES do kawy, nowy, 50 zł, Białystok. 604-640-977.
GRILL elektryczny Philips HD 4417, nowy, nieużywany, na gwarancji, 200 zł, Białystok. 510-969-905.
GRILL elektryczny, 2szt, zwykły, do steków, 50 zł/szt, Białystok. 508-092-783.
KUCHENKA gazowa, 2-palnikowa, gwarancja+ duża butla gazowa+ korektor, 150 zł, B-stok. 531-519-897.
KUCHENKA indukcyjna, nowa, Zepter, gwarancja 6msc, 1.000 zł, Białystok. (85)662-09-17.
KUCHENKA mikrofalowa, stal nierdzewna, brak talerza, gwarancja, 50 zł, Augustów. 603-792-678.
KUCHENKA Westfalka z wężownicą, 700 zł, Suwałki. 602-866-042.
KUCHNIA gazowo-elektryczna Mastercook, nowa, biała, 500 zł, Suwałki. 723-716-815.
KUCHNIA westfalka, 100 zł, Łapy. (85)650-22-01 20.
LODÓWKA Amica, biała, stan bdb, 300 zł, Ełk. 693-185-270.
LODÓWKA Amika, 120x80cm, 150 zł, Ełk. 796-388-652.
LODÓWKA Polar, mało używana, stan bdb, 250 zł, Białystok. 664-563-983.
LODÓWKA Polar, używana, wys.180cm, 80 zł, Białystok. 514-746-190.
LODÓWKA SNAJGE 220l, 57x61x135cm, gm.Bakałarzewo, 300 zł. 794-434-773.
LODÓWKA sprawna, st.db, 100 zł, B-stok. (85)676-02-63, 514-497-525.
LODÓWKA, sprawna, 85x50, 50 zł, Białystok. (85)675-48-66.
LODÓWKO- zamrażarka, Elektrolux, 1,9m wys, bezszronowa, stan bdb, 590 zł, Augustów. 504-453-741.
LODÓWKO-ZAMRAŻARKA Bosch, st.bdb, duża pojemność, 520 zł, gm.Goniądz. (85)738-04-38.
LODÓWKO-ZAMRAŻARKA Indesit, 500zł, Białystok. 794-290-227.
LODÓWKO-ZAMRAŻARKA Polar, 2 agregaty, 400 zł, Wys.Maz. 500-293-925.
MASZYNKA do mielenia mięsa 22, 220W, 950V, 950 zł, Augustów. 504-447-714.
MASZYNKA do mięsa, nowa, elek, niemiecka, 300W, 100 zł, Sokółka. (85)711-70-32, 506-234-273.
ODKURZACZ Rainbow, 15-letni, stan bdb, 2.500 zł, Białystok. 506-645-061.
ODKURZACZ warsztatowy 1500 V, niemniecki, sprawny, 120 zł, Hajnówka. (85)876-75-06.
PRALKA Ardo, do wymiany łożyska, 150 zł, ok.B-stoku. 511-320-700.
PRALKA automatyczna Margarita, stan bdb, 250 zł, B-stok. 531-519-897.
PRALKA automatyczna, używana uszkodzona (do wymiany łożysko) 150 zł, Wasilków. 511-120-700.
PRALKA Bosch, 500 zł, Białystok. 500-222-007.
PRALKA Bosch, automat, 150 zł, Augustów. (87)643-38-78.
PRALKA Candy Activa Smart A+, 1.000 obroptów, mało używana, 300 zł, gm.Supraśl. (85)718-31-00.
PRALKA Polar Gracia na wodę zimną i ciepłą, sprawna, 130 zł, Hajnówka. (85)876-75-06.
PRALKA Samsung, automat, stan bdb, 250 zł, ok.Czyżewa. 662-666-645.
PRALKA wirnikowa Frania, 60 zł, Białystok. 662-157-985.
PRALKA wirnikowa mała z podgrzewaczem, sprawna, 100 zł, ok.Łomży. (86)219-10-67.
PRALKA wirnikowa, 120 zł, Białystok. 792-636-056.
PRALKA, automat, Elektrolux, 3.5kg, 900 obrotów, 400 zł, Ostrów Maz. 662-229-067.
PRALKA, automat, Gorenje, stan bdb, 390 zł, Augustów. 504-453-741.
SAMOWAR elektryczny, 50 zł, B-stok. 500-031-506.
SAMOWAR elektryczny, 50 zł, Wasilków. 694-071-115.
SOKOWIRÓWKA, Zelmer, nowa, 150 zł, gm.Augustów. 691-540-186.
WIRÓWKA do bielizny, 100 zł, Białystok. 885-937-981.
ZAMRAŻARKA komorowa Agros ZD-210, biała, mało używana, 400 zł, Łapy. (85)715-31-21.
ZAMRAŻARKA Ocean, 4-szufladowa, stan bdb, 120 zł, Juchnowiec Kośc. (85)719-65-43.
ZAMRAŻARKA skrzyniowa, 150 zł, Augustów. (87)643-38-78.
ZAMRAŻARKA skrzyniowa, 500 zł, ok.Augustowa. (87)643-69-43.
ZAMRAŻARKA szufladowa, 600 zł, gm.Zabłudów. (85)674-54-82.
ZAMRAŻARKA Whirlpool (2009) 200l, 600 zł, Suraż. (85)650-31-41 po 18.
ZMYWARKA Bosch, stan bdb, 400 zł, Suwałki. 510-617-685.
ZMYWARKA Whirpool, nowa, na gwarancji, 900 zł, Augustów. 605-737-578.

POZOSTAŁE OGŁOSZENIA JUŻ JUTRO!

DLA DZIECI

OPIEKA

KOBIETA zaopiekuje sie dzieckiem od 6-m-cy do 3 lat, Białystok. (85)744-08-75.

ZABAWKI

DOMEK piętrowy dla lalek, drewniany, 38x35x22, 120 zł, gm.Bargłów Kościelny. 721-548-631.
HULAJNOGA dziecięca na akumulator, 300 zł, Kleosin. 606-212-552.
HUŚTAWKA domowa do bujania małego dziecka greco, na baterie, 200 zł, Białystok. (85)653-08-35.
HUŚTAWKA pokojowa, stan bdb, 70 zł, ok.Zambrowa. 500-649-989.
HUŚTAWKA pokojowo-ogrodowa Tako, 120 zł, Białystok. 604-640-977.
HUŚTAWKA wolno stojąca dla dziecka do roku, stan bdb, 50 zł, B-stok.(85)676-15-45.
KARUZELA muzyczna mocowana do łóżeczka, 35 zł, Suwałki. 507-591-909.
MATA do tańczenia, do komputera, 45 zł, B-stok. 694-756-062.
QUAD na akumulator, prawie nowy, 150 zł, gm.Tykocin. 518-222-593.
WAŻKA latająca, 100 zł, Białystok. 514-746-190.
ZABAWKI dla chłopca, piłkarzyki, samochody, klocki, narzędzia, 10-100 zł/szt, Białystok. 604-640-977.
ZAKUPIĘ domek plastikowy, używany, dla dzieci, Białystok. 600-589-748.
ZAKUPIĘ: narty, stan bdb, w rozsadnej cenie, Białystok. 510-969-905.

AKCESORIA

CHODZIK, stan bdb, 100 zł, Wasilków. 694-071-115.
ELEKTRONICZNA niania, 400 zł, gm.Kolno. 724-127-141.
FOTELIK nosidełko 0-13 kg, 90 zł, Wys.Maz. 508-258-077.
FOTELIK samochodowy 0-13 kg, 70 zł, Suchowola. 695-192-095.
FOTELIK samochodowy, 0-12kg, 50 zł, Białystok. (85)653-79-28.
FOTELIK samochodowy, 0-13kg, nowy, szary welur, 90 zł, Białystok. 887-709-980.
FOTELIK samochodowy, 9 -18kg, 100 zł, Białystok. 603-251-831.
KOŁYSKA, nosidełko, przewijak, 60 - 200 zł, Białystok. 794-762-902.
KRZESŁO do karmienia dziecka, stan bdb, 120 zł, ok.Zambrowa. 500-649-989.
LAKTATOR ręczny Avent, 85 zł, Białystok. 664-867-572.
LAKTATOR ręczny Avent, mało używany, 75 zł, Suwałki. 507-591-909.
LAKTATOR ręczny Campol Premium, 40 zł, gm.Gródek. 607-319-708.
ŁÓŻECZKO +wózek, 200 zł, Suwałki. 607-417-087.
ŁÓŻECZKO dziecięce +materacyk, st.bdb, 80 zł, gm.Goniądz. (85)738-04-38.
ŁÓŻECZKO dziecinne, nowe, 150 zł, gm.B-stok. 662-204-595.
ŁÓŻECZKO sosnowe, z szufladą, 100 zł. Choroszcz. 728-819-866.
ŁÓŻECZKO z materacem i pościelą, 100 zł, Suchowola. 695-192-095.
ŁÓŻECZKO z wyposażeniem, 250 zł, Wasilków. 694-071-115.
MATA dla niemowlaka FISHER-PRICE RINFOREST +zabawki, stan bdb, 170 zł, Mońki. 668-991-573.
NOSIDEŁKO, baza do samochodu, 0- 13kg, Mamas&Papas, 65 zł, ok.Wys-Maz. 518-643-578.
PRZEWIJAK, mało używany +nosidełko, 90 zł. Wys. Maz, 694-888-725.
ROWER dziecięcy, 24cal, stan bdb, 150 zł, Białystok. 600-500-803.
SPACERÓWKA Meggy, okrycie na nóżki, stan bdb, 95 zł, Suwałki. 511-045-709.
WÓZEK bliźniaczy, granatowy, stan bdb, 300 zł, Białystok. 531-461-920.
WÓZEK dla bliźniąt +2 foteliki nakładane Graco, 1.000 zł/kpl. ok.Moniek. 508-508-884.
WÓZEK dla bliźniąt, stan bdb, 500 zł, ok.Zambrowa. 500-649-989.
WÓZEK dziecięcy 3-częściowy, mało używany, stan bdb, 350 zł, Mońki. 609-495-849.
WÓZEK dziecięcy Gustaw II, niebiesko-granatowy, stan bdb, 170 zł, Białystok. 693-602-828.
WÓZEK dziecięcy Smart+, wielofunkcyjny, przekładana rączka, 150 zł, B-stok. 790-766-445.
WÓZEK dziecięcy wielofunkcyjny Tako Fastrider, stan bdb, 800 zł, Suwałki, 792-279-080.
WÓZEK dziecięcy wielofunkcyjny, 350 zł, Wys.Maz. 508-258-077.
WÓZEK dziecięcy, 0-2 lat, uniwersalny, gondola, spacerówka, czerwono-beżowy, mało używany, 250 zł, Bielsk Podlaski. 604-810-538.
WÓZEK dziecięcy, duże koła, głęboki, 2-funkcyjny, pomarańczowo-beżowy, 300 zł, gm.Wieliczki. 783-854-314.
WÓZEK dziecięcy, granatowo-biała kropka, 100 zł, Białystok. 500-678-588.
WÓZEK dziecięcy, spacerówka Elegant, 120 zł, ok.Wysokiego Maz. 782-834-150.
WÓZEK Elegant, wielofunkcyjny, 60 zł, ok.Wys.Maz. 725-656-550.
WÓZEK wielofunkcyjny Adbor, stan bdb, czerwono-biały, 400 zł, ok.Olecka. 798-794-278.
WÓZEK wielofunkcyjny, stan bdb, 250 zł, Suwałki. 511-045-709.
WÓZEK, spacerówka, 100 zł, Białystok. (85)675-48-66.
WÓZKI Graco, 2szt, spacerówka i większy granatowy, uszkodzony, 50 zł/szt, Białystok. 604-640-977.

POZOSTAŁE OGŁOSZENIA JUŻ JUTRO!

RTV

KUPIĘ

RADIO odbiornik Radmor, może być uszkodzony lub niekompletny. 500-223-236.

SPRZEDAM

DEKODER Philips DSB 3010, telewizja na kartę, lub cyfra Plus, używany, 120 zł, Augustów. 606-552-638.
DVD Viva, 70 zł, Mońki. 790-800-355.
GŁOŚNIK, radio przenosne na akumulator ładowane, wejscia: mp3, USB, odbiera muzykę z telefonu, 70 zł. 787-751-476.
KINO domowe LG, nowe, 350 zł, Zambrów. 797-692-922.
KOLUMNY głośnikowe, Unitra, 450 zł, ok.Raczek. 515-820-518.
LCD 20", wejście PC, 2xAV, pilot, 360 zł, Białystok. 511-615-646.
LCD SAMSUNG, 32 cale, hd ready, 3xHDMI, 2euro, pilot stan bdb, 820 zł, B-stok. 798-541-690.
MINIWIEŻA Sanyo, 80 zł, Zambrów. 660-135-174.
NAWIGACJA samochodowa GPS, Manta, stan bdb, 150 zł, Białystok. 512-938-033.
ODTWARZACZ kasetowy, 120 zł, B-stok. 782-616-846.
ODTWARZACZ MP3, 70 zł, Zambrów. 660-135-174.
RADIO cd Alpine, 4x50W, 290 zł, B-stok. 793-433-636.
RADIO CD samochodowe Sony, 250 zł, ok.Augustowa. (87)642-41-26, 609-495-456.
TELEWIZOR 27" LCD, nowy, 800 zł, Zambrów. 797-692-922.
TELEWIZOR 28" z pilotem, wejście eurozłącze, 70 zł, B-stok. 669-999-967.
TELEWIZOR 29", 100Hz, pilot, st.bdb, 260 zł, Hajnówka. 698-182-997.
TELEWIZOR kolorowy Telestar, 21", stan db, 200 zł, B-stok. 889-420-510, 795-230-757.
TELEWIZOR Panasonic 21', 150 zł, Zambrów. 660-135-174.
TELEWIZOR Panasonic 28", 100HZ, czarny z pilotem, 200 zł, Białystok. 602-283-462.
TELEWIZOR Samsung 29", pilot, srebrna obudowa, 290 zł, Ełk. 505-868-218.
TELEWIZOR Samsung, HD tv, 42", srebrny, stan bdb, 660 zł, Augustów. 503-595-303.
TELEWIZOR Sony, 29 cali, używany, 500 zł, Dąbrowa Białostocka. 661-544-500.
TELEWIZOR, 14 cali, Philips, 150 zł, Dąbrowa Białostocka. 661-544-500.

POZOSTAŁE OGŁOSZENIA JUŻ JUTRO!

KOMPUTERY

SPRZEDAM

AMD-ATHLON, ponad 300 gier +office, Zambrów, 600 zł. 794-117-876.
CELERON 3.06GHZ, 1GB ram, karta graficzna 128MB, dysk 160GB, 550 zł, ok.Moniek. 519-851-246.
DRUKARKA HP 690C, atramentowa, dyskietka instalacyjna, zasilcz, kabel, 50 zł, Białystok. 698-661-737.
DRUKARKA HP, 40 zł, Białystok. 601-201-898.
DRUKARKA HP, ze skanerem, 90 zł, B-stok. 509-111-757.
DRUKARKA Oki, 320 doskonała do fakturowania, 600 zł, Zambrów. 794-117-876.
FELGI stalowe, do Nissana 100-NX, 4 szt, 130 zł/kpl, Białystok. (85)743-19-13, 694-254-907.
INTEL Celeron 2.66Hz, 512MB RAM, 250 zł, Białystok. (85)653-17-49.
INTEL Pentium, 706MHz, 128MB Ram, CD-ROM, Grafika S3Virge, Zasilacz, 50 zł, Białystok. 722-992-886.
INTEL-PENTIUM do szkoły, internetu, 300 gier, Zambrów, 350 zł. 794-117-876.
KOMPUTER stacjonarny Intel Core 2x2,13GHz, pamięć 3gb, dysk 120, monitor LCD, 940zł, Białystok. (85)743-19-57, 696-774-177.
KOMPUTER stacjonarny, Intel Pentium 2x1,80 GHz, dysk-500, pamięć 2gb, monitor LCD, 940zł, Białystok. (85)743-19-57, 694-254-907.
KOMPUTER Tempron, procesor 2.3, pamięć 512 MB, dysk 40, nagrywarka dvd, 370 zł, B-stok. 790-722-548.
LAPTOP Acer 3690, 700 zł, Białystok. 794-159-574.
LAPTOP Acer, 15" panorama, 80GB, 1024MB, DVD, system XP, zasilacz, bateria, 550 zł, Białystok. 604-309-204.
LAPTOP Acer, 2-rdzeniowy, stan bdb, 1.300 zł, Białystok. 508-316-604.
LAPTOP Armada M300, zasilacz, futerał, 240 zł, Lipsk. 503-595-303.
LAPTOP NEC Pentium 3, 600MHz,128Ram, Dysk 20Gb,3 usb, pcmcia, beznapędowy, matryca 12.1", 350 zł, Suwałki. 500-264-882.
LAPTOP Pentium 14", XP, kompletny, sprawny, torba, Internet, programy biurowe, 420 zł, Białystok. 883-274-921.
MONITOR 19", prawie nowy, 200 zł, B-stok. 787-269-255.
MONITOR, 20 zł, Białystok. 666-098-114.

POZOSTAŁE OGŁOSZENIA JUŻ JUTRO!

HOBBY

MUZYKA

ADAPTERY Dj-skie Numark TT-1625, 2 szt, bezpośredni napęd, aluminiowe walizki, 1.000 zł, Ełk. 506-716-280.
AKORDEON 120-basów, 4-chórowy, basy 5-chórowe, bez futerału, 650 zł, ok.

KRAMIK

AKORDEON Weltmeister S4, czerwony, stan db, 2.500 zł, ok.Dobrzyniewa. 691-721-564.
AKORDEON Weltmeister Serino, czerwony, 120-basowy, 4-głosowy, 11+5reg, 1.350 zł, Ostrołęka. 604-420-886.
AKORDEON Weltmeister Toccata, czerwony, 500 zł, Suwałki. 723-716-815.
AKORDEON Weltmeister, 120 basów, 11x5, 750 zł, Suwałki. (87)567-91-47, 505-400-358.
AKORDEON Weltmeister, 120-basowy, czerwony, stan bdb, 1.100 zł, Wys.Maz. 607-892-138.
AKORDEON włoski Amaretto, 120 basów, 700 zł, ok.Suwałk. 514-216-832.
AKORDEON włoski Moreschi 120, 4-głosowy, 2.500 zł, lub zamienię na akordeon Hohner, podobne parametry, gm.Piątnica. 694-360-454.
FISHARMONIA, pedałowa, lata 30-te, sprawna, 1.000 zł, B-stok. 784-910-993.
GITAROWE kombo lampowe 40W, 3 głośniki 10-calowe alnico, Bielsk Podlaski, 500 zł. 728-221-251.
GRAMOFON adapter, Unitra Fonica, 200 zł, B-stok. (85)662-09-17.
HARMONIA 3-rzędowa, zabytkowa, 120 zł, Grajewo. 602-113-529.
HARMONIA concertino, 24 bay, białyz kamieniani, do małego remontu, 600 zł, gm.Ciechanowiec. (86)277-65-40.
HARMONIA Rostow-Don, guzikowa, 3-rzędowa, czarny, 2-głosowa, 100-basów, futerał, 200 zł, gm.Ciechanowiec. (86)277-65-40.
KAMERA Behringer, minidisc, mikser, 6 kanałów Behringer, 270-380 zł. 512-964-731.
KEYBOARD Yamaha psr 740, 1.500 zł, Łomża. 798-860-441.
KOLUMNY basowe Electro Voice, stan bdb, 2.200 zł, Białystok. (85)732-44-36.
ORGANY Korg PA60, twardy dysk, gotowe midy, 3.500 zł, ok.Dobrzyniewa. 691-721-564.
PERKUSJA Amati, stan bdb, 1.000 zł, Białystok. 512-637-139.
PIANINO Bielarus, 1.200 zł, Białystok. 663-566-624.
PIANINO Czajkowski, 2.000 zł, Dąbrowa Białostocka. 504-638-170.
PIANINO Nokturno, stan bdb, 1.500 zł, Szczuczyn. 663-992-331, (86)272-52-42.
PIANINO, 500 zł, Białowieża. 608-311-449.
PŁYTY winylowe, polska muzyka z lat 80', 5 zł/szt, Białystok. 503-391-530.
SAKSOFON tenor, Weltklang, 550 zł, Augustów. 503-595-303.
WAH-WAH Koda, stan bdb, 70 zł, Bielsk Podl. 728-221-251.
WIEŻA DIORA 502 + kolumny 200W Baltic 90, 540 zł, Ełk. 882-707-800.
ZAKUPIĘ akordeon Weltmeister, 96-120-basowy. 512-637-139.
ZAKUPIĘ pianino Legnica lub Calica. 662-860-167.
ZAMIENIĘ sprzęt nagłaśniający Unitra, 100W , na większą moc, ok.Kolna. 724-127-140.

SPRZĘT SPORTOWY

BUTY narciarskie, męskie, najchętniej nowe, rozm. 28 zakupię. 604-431-628.
KAJAK, 700 zł/szt, gm.Krasnopol. 509-320-229.
LORNETKA 8x40 +futerał, japońska, stan bdb, 160 zł, Hajnówka. (85)876-75-06.
ŁÓDKA plstikowa wiosłowa, dł.3.30, niezatapialna, 1.180 zł, Augustów. 600-102-589.
ŁYŻWO-ROLKI, rozm.38, angielskie, mało używane, 250 zł, Białystok. (85)744-18-32.
NARTY zjazdowe Elan, wiązania marker, dł.168cm, 180 zł, B-stok. 604-596-931.
NARTY zjazdowe Volkl P60 z wiązaniami, dł.170cm, 280 zł, B-stok. 602-433-664.
NARTY zjazdowe, biegowe, 2xkomplety +buty narciarskie, rozm.38-44, 4 pary, 60-290 zł/szt, Łomża. 600-588-143.
NARTY zjazdowe, kompletne, 320 zł, Augustów. 504-453-741.
PRZYCZEPA podłodziowa Brenderup (2010) 2.700 zł, Suwałki. 505-141-510.
PRZYCZEPKA do kajaków, nowa, 1.700 zł, ok.Augustowa. 721-152-777.
PRZYCZEPKA podłodziowa, 5,70x1,80m, 2.000 zł, ok.Augustowa. 721-152-777.
ROWER górski męski, koła 26', stan db, 120 zł, Suwałki. 504-933-897.
ROWER górski na części, 30-50 zł, Białystok. 514-746-190.
ROWER górski Ranger 26', 400 zł, Czyżew Osada. 511-648-915.
ROWER górski, stan db, 110 zł, Kleosin. 607-878-762.
ROWER treningowy, 80 zł, Białystok. 514-746-190.
ROWER z silnikiem spalinowym, rozruch kluczykiem z akumulatora, 1.000 zł, Łapy. 857-154-166.
SIEĆ rybacka Drgawica, nowa, wys. 1,20 m, dł. 20 mb, 300 zł, Grajewo. 604-846-248 po 20.00.
SIEĆ rybacka Niewód, nowa, wys. 4 m, dł. 85 m, 2.200 zł, Grajewo. 604-846-248 po 20.00.
SILNIK spalinowy do łodzi Honda 5 KM, 4-suw, 5 KM S, 2.200 zł, Hajnówka. 606-339-521.
SILNIK spalinowy do łodzi Suzuki 15 KM, stopa L, 6.000 zł, Hajnówka. 606-339-521.
SILNIK spalinowy do łodzi Suzuki 6 KM, stopa S, manetka, 3.500 zł, Hajnówka. 606-339-521.
SIŁOWNIA firmy Atlas, 2.100 zł, gm.Dziadkowice. 781-276-765.
SKUTER wodny YAMAHA GC1200R (2001) 3-osobowy, stan bdb, 20.000 zł, Białystok. (85)653-87-01.
SPRZĘT do ćwiczeń, minisiłownię zakupię, Grajewo. 793-608-573.
SPRZĘT do ujędrniania brzucha AbRocket, 40 zł, Białystok. 600-589-748.
STÓŁ do piłkarzyków Tuniro, stan bdb, profesjonalny, 650 zł, Ełk. 796-388-652.
STÓŁ tenisowy, 200 zł, Grajewo. 793-608-573.

ZWIERZĘTA

❑ DOMOWE

AKWARIUM, 72l, z wyposażeniem, kompletne, 400 zł, B-stok. 664-466-092.
AKWARIUM, z rybkami 5 szt, 112l, 250 zł, Knyszyn. 512-270-820.
AMSTAFF, 3-miesięczny, 400 zł, Białystok. 793-909-533.
BEAGLE, szczeniaki, 4szt, 4-mniesięczne, 450 zł/szt, Bielsk Podlaski. 781-932-023.
BEAGLE, szczenięta, 10tyg, 2szt, 300 zł/szt, Choroszcz. 606-581-555.
BERNARDYN suczka, ok.11tyg, 200 zł, ok.Suwałk. 516-805-564.
BERNARDYN, 7-tygodniowe szczeniaki, pies i 2 suczki, 400 zł/szt, pow.Wys.Maz. 663-623-497.
BERNARDYN, szczenięta, 5-tygodniowe, 2szt, 150 zł/szt, ok.Augustowa. 510-941-574.
BERNARDYNY, szczenięta 8-tygodniowe, 3szt, 250 zł/szt, ok.Michałowa. (85)717-99-89.
BERNEŃCZYK, roczna suczka, 600 zł, Białystok. 501-546-898.
BOLOŃCZYK, szczenięta, 3szt, 8tyg, ks.zdrowia, 900 zł/szt, B-stok. 785-510-005.
BUDA dla psa ocieplana, 320 zł, Sokółka. 501-441-184.
BULLTERIER, szczenię, 4mc, biały bez znaczeń, ks.zdrowia, 1.000 zł, Suwałki. 500-765-763.
CHIHUAHUA, szczenięta, 8-tygodniowe, szczepione, odrobaczone, 4szt, 400 zł/szt, Augustów. 512-087-424.
CHIŃSKI grzywacz, szczenięta, 4szt, 2-miesięczne, 450 zł/szt, B-stok. 785-510-005.
COCKER SPANIEL ANGIELSKI, 1 rudy, 2 czarne, pieski, 8-tygodniowe, zaszczepione, ks.zdrowia, 400 zł, Suwałki. 698-423-396.
FOXTERIER, szczenięta, 4szt, 4tyg, 100 zł/szt, ok.Łap. 519-371-052.
GOŁĘBNIK z wolierą, 800 zł, Augustów. 506-432-751.
JACK russell terrier, szczenięta, 4 szt, 500 zł/szt, Siemiatycze. 506-046-542.
JACK Terier, szczenięta, 3mc, 4szt, po polujących rodzicach, 200 zł/szt, Nurzec Stacja. 600-937-347.
JAKTERRIER, szczenięta, 8-tygodniowe, po rodzicach polujących, 150 zł/szt. 609-805-352.
JAMNIK, suczka, roczna, czarna, 150 zł, Kulesze Kościelne. 508-753-148.
KANAREK szlachetny, żółty, maksymalna ocena za śpiew, 150 zł, Białystok. (85)675-44-66.
KANAREK zielony, samiec, po czołowym hodowcy, 60 zł, B-stok. 608-073-640.
KANARKI żółte zeberki, 20 szt, samce 60 zł/szt, samiczki 30 zł/szt, Białystok. (85)662-23-16.
KLATKA dla chomików, duża, nowa, wyposażona, 75 zł, Suwałki. 510-258-018.
KLATKA przenośna na gołębie, 60 zł, Białystok. (85)653-93-51.
KOT perski, czarny, 3-miesięczny, 300 zł, Augustów. 790-362-693.
KOTEK tajski, sjamski, stary typ, 10-tygodniowy, 2szt, 330 zł/szt, Białystok. 506-807-068.
KOTKA Perska, kremowa, 4-miesięczna, odrobaczona, 300 zł, Choroszcz. 504-339-818.
KOTKI perskie wielokolorowe, 6szt, 8-12tygodniowe, 300 zł/szt, Białystok. 509-724-187, 798-105-279.
KUPIĘ: Owczareka Południoworosyjskiego, szczenię. 665-083-646
LABRADOR suczkę 2-letnią, 100 zł Białystok. 515-266-405.
LABRADOR, 9tyg, odrobaczone, zaszczepione, 5szt, 350 zł/szt, ok.Tykocina. 606-228-777.
LABRADOR, czarna suczka, 12-tygodniaowa, 400 zł, Augustów. 609-033-585.
LABRADOR, suczka, 5msc, po czempionie polski, rodowód, 700 zł, Kolno. 694-332-607.
LABRADOR, szczeniaki, 500 zł, Gołdap. 603-123-625.
LABRADOR, szczenięta, 350 zł/szt. 792-793-921.
LABRADOR, szczenięta, 6szt, 6-12-tygodniowe, 400 zł/szt, Bielsk Podalski. 781-932-023.
LABRADOR, szczenięta, 6tyg, szczepione, odrobaczone, ks.zdrowia, 3 pieski, 3 suczki, 300 zł/szt, gm.Szepietowo. 723-465-607.
LABRADOR, szczenięta, 9tyg, 5szt, pieski, odrobaczone, zaszczepione, zadbane, 350 zł/szt, ok.B-stoku. 692-913-905.
LABRADORKA biszkoptowa 3-letnia, 150 zł, ok.Bielska Podl. 503-156-232.
ŁAJKA syberyjska, szczenięta 3-miesięczne, 3szt, 300 zł/szt, Bielsk Podl. 663-932-499, 501-516-513.
MALAMUT Alaskan, szczenięta 6-tyg. 3 suczki, 3 pieski, 400 zł/szt, ok.Bielska Podl. 512-836-778.
MOPSICZKA roczna po polujących rodzicach, 300 zł, ok.Bielska Podl. 511-505-099.
NORFOLK TERRIER, suczka, 2-letnia, biszkoptowa, zaszczepiona, zaczipowana, 120 zł, Suwałki. (87)566-45-98.
ODDAM: Piesek, 3 miesiące, w dobre ręce, Białystok. 513-837-216.
OWCZAREK alzacki, 4-miesięczny, dobry na stróża, 350 zł, Siemiatycze. 515-468-550.
OWCZAREK Kaukaski, 1 rok, bardzo agresywny, 1.000 zł, Kleosin. 728-473-871.
OWCZAREK niemiecki długowłosy, suka 5-letnia, 350 zł, B-stok. 512-769-085.
OWCZAREK niemiecki, 3szt, 6-tygodniowe, 150 zł/szt, gm.Poświętne. (85)650-11-42.
OWCZAREK niemiecki, 5-tygodniowe, 6 szt, 300 zl/szt, gm.Juchnowiec Kościelny. 604-115-047.
OWCZAREK niemiecki, 6msc, suka, po medalistach, z powodu wyjazdu, 300 zł, gm.Knyszyn. 666-206-542, (85)716-74-47.
OWCZAREK niemiecki, czarny, suczka 10-mies. 600 zł, Białystok. 501-546-898.
OWCZAREK niemiecki, długowłosy, 2szt, 6-tygodniowe, 360 zł/szt, Zambrów. 605-909-666.
OWCZAREK niemiecki, krótkowłosy, 2,5-letni, rodowodowy, 250 zł, Suwałki. 600-315-503.
OWCZAREK niemiecki, pies 10mies, suka 3lata, masywna budowa, agresywne, 400-600 zł, ok.Wys.Maz. 781-043-491.
OWCZAREK niemiecki, pies, 1.5-roczny, rozpłodowy, 500 zł, gm.Wys.Maz. 503-018-533.
OWCZAREK niemiecki, suczka, długowłosa, 3-letnia, 300 zł, Suwałki. 600-315-503.
OWCZAREK niemiecki, suka 4-letnia, długowłosa, 300 zł, ok.Łomży. 502-054-173.
OWCZAREK niemiecki, szczenięta 7-tygodniowe, 250 zł/szt, ok.Łap. 696-338-530.
OWCZAREK niemiecki, szczenięta, 12-tygodniowe, 4szt, 400 zł/szt, gm.Raczki. 609-033-585.
OWCZAREK niemiecki, szczenięta, 3szt, 2mc, 150 zł/szt, gm.Dobrzyniewo Duże. (85)749-27-99. po 17.
OWCZAREK niemiecki, szczenięta, szczepione, odrobaczone, 6 szt, 10-tygodniowe, 280 zł/szt, ok.Suwałk. 502-153-693.
OWCZARK niemiecki, 20-tygodniowy, po rodowodowych rodzicach, zaszczepiony, odrobaczony, książeczka, 400 zł, Kolno. 604-517-298.
OWCZARK niemiecki, suka rodowodowa, 2-letnia, łagodna do dzieci, 150 zł, ok.Wys.Maz. 509-747-333.
OWCZARKI niemieckie, 9szt, masywnej budowy, długo-krótkowłose, rodzice na miejscu, 300-500 zł/szt, ok.Łomży. 502-054-173.
OWCZARKI niemieckie, szczenięta, 2.5mc, 3szt, porodowode po ursusie, yasko, zampie, 300 zł/szt, ok.Wys.Maz. 509-747-333.
OWCZARKI niemieckie, szczenięta, 6szt, 400 zł/szt, Augustów. 693-534-389.
PAPUGA rozella białolica, 5szt, 100 zł/szt, Łomża. (86)218-93-51 po 20.00.
PEKIŃCZYK królewski, szczenięta, obfita szata, 400 zł/szt, Białystok. 504-073-035.
PEKIŃCZYK, suczka, 2szt, 9-tygodniowe, 320 zł/szt, Supraśl. (85)718-38-25.
PEKIŃCZYKI, szczenięta 2-miesięczne, 5szt, 2xrude, 2xbeżowe, czarny, ks.zdrowia, 290 zł/szt, B-stok. 602-615-159.
PINCZER, 2 suczki, 6-7-tyg, książeczka zdrowia, 350 zł/szt, B-stok. 723-674-830.
PINCZER, mieszaniec, suczka, 4-miesięczna, ks.zdrowia, 80 zł, B-stok. 503-935-608.
PINCZEREK miniaturka 6-tyg. 450 zł, ok.Białegostoku. (85)710-43-72 po 18.00.
PINCZEREK miniaturka, szczenieta, 3szt, 7-tygodniowe, 350 zł/szt, Wys.Maz. 661-863-355
PIT bull szczenięta miesięczne, 200 zł/szt, Suwałki. 509-538-885.
PITBULL, szczenięta, suczki, 10-tygodniowe, ładne, książeczka zdrowia, szczepienia, 5szt, 400 zł/szt, gm.Szepietowo. (86)275-27-77.
PIT-BULL,SZCZENIAK, 3-miesięczny, 3szt, brąz pręgowany, zadbany, 200 zł/szt, gm.Ciechanowiec. (86)277-67-95, 508-816-664.
POSOKOWCE Bawarskie, szczenięta, rodowodowe z metryką, szczepione, odrobaczone, rodzice polujący, 10szt, 800 zł/szt, Augustów. 512-087-424.
PRZYJMĘ rasowego pieska, Białystok. 503-661-852.
PUDELEK mini, szczenięta, 2mc, morelowe i kremowe, 350 zł/szt, B-stok. 602-615-159.
RATLEREK (sarenka) (11-m-cy), 250 zł, gm.Jedwabne. 794-052-441.
RATLEREK, szczenięta, 2szt, 2mc, suczki, czarne, od 350zł-400zł, ok.Augustowa. 514-767-188.
RATLERKI, szczenięta, biszkoptowe, czarne, książeczka zdrowia, 4szt, 350 zł/szt, Augustów. 603-792-145.
RATLERKI, szczenięta, 6-tygodniowe, 8szt, 250 zł/szt, Łomża. 606-401-057.
SHIH Tzu, szczenięta, 4szt, 3mc, szczepione, 500 zł/szt, Łomża. 517-830-182.
SHIH Tzu, szczenięta, 4szt, 5tyg, 700 zł/szt, B-stok. 668-379-444.
SHIH-TZU, szczenięta 10-tygodniowe, 2szt, odrobaczone, 450 zł/szt, Suwałki. 508-980-276.
SZCZENIAK Husky Syberyjski, maści szaro-białej, niebieskookie, 500 zł, Siemiatycze. 519-333-208, 518-221-742.
SZCZENIAK Rottweiler, 600 zł, Siemiatycze. 519-333-208, 518-221-742.
SZPIC miniaturowy biały, 3,5 mies, 2-krotnie zaszczepiony, 500 zł, B-stok. 512-769-085.
ŚWINKA morska, klatka z wyposażeniem, 100 zł, gm.Zabłudów. 694-552-617.
ŚWINKA wietnamska, ok.5mc, 200 zł, Suwałki. 504-826-719.
WYŻEŁ niemiecki, szorstkowłosy, reprodkutor, ojciec z rodowodem, 400 zł, gm.Czyżew. 518-117-975.
YORK miniaturka, 2szt, miedziano-srebrne, zaszczepione, 1.100 zł, B-stok. 784-263-984.

UWAGA
Wyślij ogłoszenie SMS'em

ZMIANA NUMERÓW

YORK miniaturka, 3szt, 10-tygodniowe, 700 zł/szt, Białystok. 517-660-749.
YORK miniaturka, piesek, 7tyg, książeczka zdrowia, 800 zł, Zambrów. (86)271-84-95, 692-428-026.
YORK miniaturka, spokojny, ułożony, sprawdzony reproduktor, 400 zł, gm.Zabłudów. 790-891-101.
YORK miniaturka, szczenięta, 3szt, stalowo-złote, matka 1.2kg, ojciec 1.8kg, odbiór grudnień, 800 zł/szt, Suwałki. 665-124-600.
YORK, szczenięta, 3szt, 6tyg, ks.zdrowia, 1.000 zł/szt, B-stok. 668-379-444.
YORK, szczenięta, 4szt, 4tyg, 500 zł/szt, Suwałki. 509-839-973.
YORK, szczenięta, 4szt, 5tyg, ks.zdrowia, szczepienia, 750 zł/szt, Hajnówka. 792-700-242.
YORKI szczeniaki 8-tygodniowe 3szt, 800 zł/szt. B-stok, 785-510-005.
YORKSHIRE Terrier, suczka, 3-miesięczna, 2xzaszczepiona, gdy dorośnie 1,75kg, 1.100 zł, Sokółka. 602-715-007.
ZOSTAŁ znaleziony buldfog francuski, ok.Jaroszówka, Białystok. 500-171-302.

❑ ODDAM

BEAGLE, 4-letni, suczka w dobre ręce, Suwałki. 508-835-982.
HUSKY, mieszaniec, roczny, łagodny, ok.Knyszyna. 510-213-200.
KOCIĘTA, 4 szt w dobre ręce, Juchnowiec. 507-815-570.
KOTEK, tygrysek, 2-letni, zadbany, ułożony, w dobre ręce, Białystok. 502-428-102.
KOTKI, 3szt, 1 kotka, ok.2-miesięczne, odrobaczone, odpchlone. 668-661-406.
KOTKI, 3szt, ok.2-miesięczne, ładne, ok.Hajnówki. (85)685-21-88.
KOTKI, 4-miesięczne, 3 szt, B-stok. 508-244-943.
KUNDELEK 6mc, pogodny, w dobre ręce, Wys.Maz. (86)275-39-09, 09-490-482.
KUNDELEK, szczenię, piesek, 8tyg, w dobre ręce, gm.Wys.Maz. 503-197-741.
LABRADOR, szczenię, 8tyg, czarny, w dobre ręce, gm.Wys.Maz. (86)275-00-82.
MIESZANIEC, 2szt, 3-miesięczne, w dobre ręce, możliwy transport, gm.Brańsk. 608-822-243.
MIESZANIEC, 3-letni, gm.Zambrów. 604-720-732.
MIESZANIEC, suczka, wysterylizowana, około 2 lat w dobre ręce, Białystok. (85)652-21-15.
OWCZAREK niemiecki, suka, 3-letnia, w dobre ręce, gm.Łapy. (85)814-17-13.
OWCZAREK niemiecki, suka, 5-letnia, łagodna, ok.Klukowa. 515-623-805.
OWCZAREK szkocki, suczka, 1.5-roczna, w dobre ręce, gm.Wys.Maz. 509-490-482.
PIESKI 3-mies. kundelki +małego kotka, Białystok. 513-652-580.
PIESKI, kundelki, 2szt, gm.Zabłudów. 607-877-176.
SUCZKI kundelki 6-tyg. 2 szt, zaszczepione, odrobaczone, z książeczkami, w dobre ręce, Sejny. 603-378-889.
SUKA hasky, 1-roczna, w dobre ręce, Dołubowo. (85)657-10-44.
SUKA terrier niemiecki, gładkowłosy, 2-letnia, Uhowo. 604-542-799.
SZCZENIACZEK, rasy mieszanej, 6tyg, suczka, w dobre ręce, gm.Jaświły. 660-793-306.
WILCZURA 3-letniego, ostrego, Kulesze Kościelne. 517-817-092.

POZOSTAŁE OGŁOSZENIA JUŻ JUTRO!

HANDEL

KUPIĘ

TERMOS duży, spożywczy do przewożenia żywności, ok.5szt, Dąbrowa B-stocka. 663-910-010.

SMSowo KOMFORTowo

ZLEĆ OGŁOSZENIE DROBNE
do Kramiku i Kramiku Plus
(dołyczy osób fizycznych nie prowadzących działalności gospodarczej)

Jak zlecić ogłoszenie?

– Wpisz w telefonie komórkowym dowolnej sieci SMS-a z treścią ogłoszenia. Zacznij od podania kodu złożonego z wyrazu kramik i po kropce numeru rubryki, w której ma się znaleźć ogłoszenie, np. 01, a dalej - po odstępie (spacji) - jego treść. Całość powinna wyglądać np. tak (prosimy nie używać polskich znaków):
kramik.01 opiekunke do dziecka tel. 123456

– Wyślij SMS-a z treścią ogłoszenia pod numer:
72466 - cena: 2,44 zł brutto
- dwie emisje: jedna w Kramiku i jedna w Kramiku Plus.
73466 - cena: 3,66 zł brutto
- cztery emisje: dwie w Kramiku i dwie w Kramiku Plus.

– Otrzymasz potwierdzenie przyjęcia ogłoszenia z naszego Biura Ogłoszeń, które sprawdzi czy jest ono zgodne z zasadami określonymi w regulaminie przyjmowania ogłoszeń.

– Twoje ogłoszenie znajdzie się w Kramiku i Kramiku Plus w najbliższym możliwym terminie.

– Maksymalna długość ogłoszenia (wraz ze spacjami i interpunkcją) to 130 znaków.

WAŻNE INFORMACJE:

– Ogłoszenia dotyczące sprzedaży lub wynajmu muszą zawierać CENĘ,

– Do rubryki Praca/Zatrudnię przyjmowane są tylko ogłoszenia dotyczące zatrudnienia opiekunki do dziecka lub gospodyni domowej

– Ogłoszenia zlecone do rubryki Automoto/Sprzedam muszą zawierać markę oraz model samochodu,

– Ogłoszenia zlecone do wszystkich rubryk z branży Nieruchomości muszą zawierać lokalizację (miasto oraz osiedle lub ulicę)

– Ogłoszenie z treści, których wynika, że Ogłoszeniodawca prowadzi działalność gospodarczą nie zostaną opublikowane

– Regulamin wysyłania i publikowania ogłoszeń przez SMS dostępny jest na stronie internetowej:
www.wspolczesna.pl/kramik

Wyślij ogłoszenie SMS'em

Wykaz rubryk - ogłoszeń SMS do Kramiku i Kramiku Plus

01 Praca/Zatrudnię
02 Praca/Szukam pracy
03 Podaruję
04 Potrzebuję
05 Zamienię
06 Automoto/Kupię
07 Automoto/Sprzedam
08 Automoto/Części/kupię
09 Automoto/Części/sprzedam
10 Automoto/Motory/kupię
11 Automoto/Motory/sprzedam
12 Automoto/zamienię
13 Nauka
14 Zdrowie/zdrowie i uroda
15 Nieruchomości/Kupię
16 Nieruchomości/Sprzedam
17 Nieruchomości/Poszukuję
18 Nieruchomości/Wynajmę
19 Nieruchomości/Zamienię
20 Nieruchomości/Stancje
21 Dla Domu/Meble
22 Dla Domu/Sprzęt AGD
23 Dla Domu/Inne
24 Dla Domu/Kupię
25 Dla Dzieci/zabawki
26 Dla Dzieci/akcesoria
27 Dla Dzieci/odzież
28 RTV/Kupię
29 RTV/Sprzedam
30 RTV/Zamienię
31 Komputery/Kupię
32 Komputery/Sprzedam
33 Hobby/Muzyka
34 Hobby/Sprzęt sportowy
35 Hobby/Zwierzęta/Domowe
36 Hobby/Zwierzęta/jeździectwo
37 Hobby/Zwierzęta/oddam
38 Hobby/Rośliny
39 Hobby/Foto
40 Hobby/Antyki
41 Hobby/Książki, czasopisma
42 Hobby/inne
43 Rolnictwo/kupię
44 Rolnictwo/maszyny iurządzenia
45 Rolnictwo/produkty rolne
46 Rolnictwo/zwierzęta hodowlane
47 Rolnictwo/materiały do produkcji
48 Rolnictwo/Ziemia rolna
49 Rolnictwo/Zamienię
50 Różne/kupię
51 Różne /sprzedam
52 Różne/inne
53 Handel/Kupię
54 Handel/Sprzedam
55 Maszyny i urządzenia/Kupię
56 Maszyny i urządzenia/Sprzedam
57 Okazje/sprzedam
58 Okazje/Kupię
59 Okazje/zamienię
60 Okazje/Rzeczy nowe
61 Okazje/Rzeczy używane
62 Materiały budowlane/Kupię
63 Materiały budowlane/Sprzedam
64 Materiały budowlane/Zamienię
65 Telefony/sprzedam
66 Telefony/Kupię

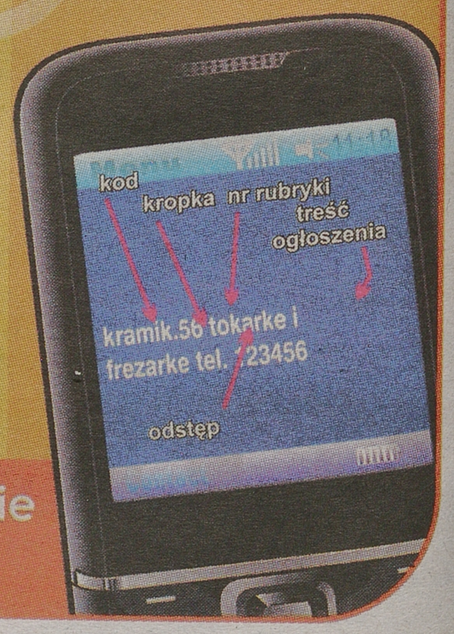

Wyślij ogłoszenie SMS'em

Plebiscyt >> Wybierz swojego faworyta i zagłosuj na niego wysyłając sms-a

Wybieramy Dziecko roku!

Które dziecko jest najładniejsze w tej części Polski? – Oczywiście moje – odpowie sobie większość rodziców. Czy tak jest w rzeczywistości, przekonamy się już wkrótce. Właśnie rusza głosowanie w naszym plebiscycie „Maluch na okładkę".

Zwycięzcę wybiorą nasi Czytelnicy podczas smsowego głosowania. Zdjęcie tego dziecka, które otrzyma największe poparcie, opublikowane zostanie na okładce noworocznego wydania „Gazety Współczesnej". Do tego zwycięzcę czeka zestaw fantastycznych zabawek. A wszyscy uczestnicy konkursu otrzymają pamiątkowe dyplomy.

Zdjęcia naszych dzieci zdobią półki kredensów i ściany. Umieszczamy je na portalu Nasza Klasa, Facebooku. Chwalimy się znajomym z pracy. Rozpiera nas wtedy duma.

A jakie dopiero emocje będą nam towarzyszyły, kiedy fotografia naszego dziecka znajdzie się okładce gazety, którą zobaczy kilkanaście tysięcy osób? Czy nie będzie się pięknie prezentowała w albumie, który za kilka lat pokażemy naszemu dziecku. Czy nie będzie to dla niego (lub dla niej) wspaniała pamiątka?

Jeśli chcesz pomóc wybranemu szkrabowi zwyciężyć w konkursie, nie czekaj. Zdecyduj, która uśmiechnięta twarz będzie zdobić okładkę 1 stycznia.

Poniżej znajdują się fotografie wszystkich 45 małych kandydatów, które nadsyłaliście do nas przez kilka ostatnich tygodni. Teraz czas wybrać zwycięzcę. Kilka razy w tygodniu będziemy publikować zdjęcia Waszych faworytów. Pierwsze wyniki już we wtorek. **(ika)**

ZASADY GŁOSOWANIA:
Wyślij SMS na numer 72466 wpisując w treści maluch.XX, gdzie w miejsce "xx" należy wpisać numer przypisany do każdego dziecka., np maluch.48. Koszt SMS to 2,44 zł z VAT. Jedna osoba może wysłać dowolną liczbę SMS-ów. Głosowanie trwa od od 2 do 28 grudnia 2010 r. Regulamin,zdjęcia i bieżące wyniki głosowania na www.wspolczesna.pl/maluch

NAGRODY:
– PIERWSZE MIEJSCE: zdjęcie dziecka na okładce "Gazety Współczesnej" wydanie z 03.01.2011 r., kamera Sony, koń na biegunach, kolejka " Farma", klocki "Zoo", laptop zabawka, gitara dla dzieci, duży miś maskotka
– DRUGIE MIEJSCE: klocki "Skarb pirata", laptop zabawka, przytulanka, puzzle
– TRZECIE MIEJSCE: klocki "Skarb pirata", przytulanka, gitara dla dzieci,kręgle

NAGRODY DLA GŁOSUJĄCYCH:
Wśród głosujących wylosujemy 20 kart upominkowych o wartości 50 zł każda, ufundowanych przez Viva-studio, salon fryzjersko-kosmetyczny



KUBI BARTNIKIEWICZ, 1 rok
Białystok

SMS o treści maluch.1 na nr 72466



KACPER BEKISZ
Białystok

SMS o treści maluch.2 na nr 72466



KSAWERY BOGUSZEWSKI, 11 miesięcy
Augustów

SMS o treści maluch.3 na nr 72466



DAWID BRZEZIŃSKI, 3 lata
Łomża

SMS o treści maluch.4 na nr 72466



GABRYSIA BUŁATEWICZ
Jasionówka

SMS o treści maluch.5 na nr 72466

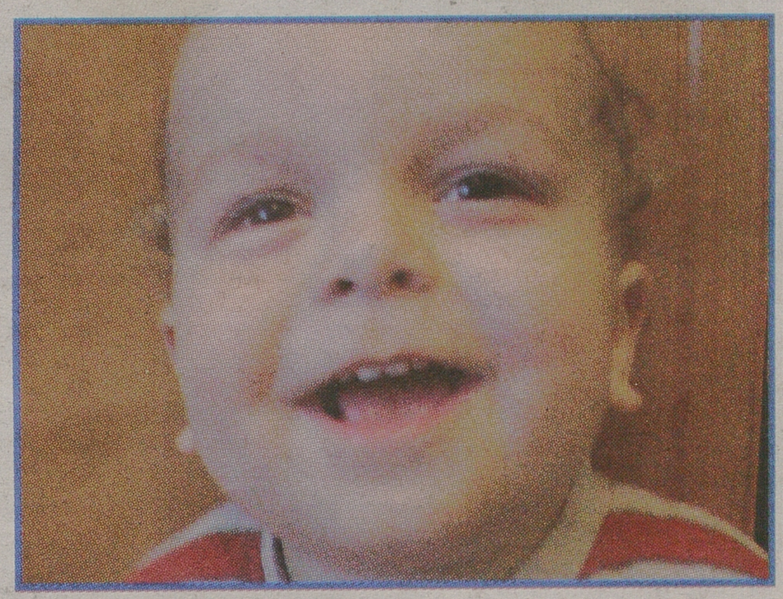

MATEUSZ BUTWIŁOWSKI, 1 rok i 7 miesięcy
Kramkówka Duża, gm.Goniądz

SMS o treści maluch.6 na nr 72466



MAJA CZARKOWSKA, 11 miesięcy
Białystok

SMS o treści maluch.7 na nr 72466



OLIWIER DĄBROWSKI, 10 miesięcy

SMS o treści maluch.8 na nr 72466



EMILKA DONDZIŁO, 2 lata i 2 miesiące
Krynki

SMS o treści maluch.9 na nr 72466



NIKOLAS DROBIŃSKI, 1 rok
Ełk

SMS o treści maluch.10 na nr 72466



GRACJAN FIODOROW

SMS o treści maluch.11 na nr 72466



GABRIELA HOŁOWIESZKO

SMS o treści maluch.12 na nr 72466



ZUZIA (4 miesiące) **i OLEŃKA** (2 lata) **HURYŃ**
Białystok

SMS o treści maluch.13 na nr 72466



ALEKSANDRA JAROSZ, 6 miesięcy
Mień, gm.Brańsk

SMS o treści maluch.14 na nr 72466



WIKTORIA JASZCZOŁT, 2,5 roku
Suwałki

SMS o treści maluch.15 na nr 72466



SZYMONEK KLIMASZEWSKI, 7 miesięcy
Białystok

SMS o treści maluch.16 na nr 72466



MATEUSZ KLIMEK, 1 miesiąc
Konarzyce, gm.Łomża

SMS o treści maluch.17 na nr 72466



MILKA KLUCZNIK, 2 lata
Sejny

SMS o treści maluch.18 na nr 72466



JAKUB KONOPKA

SMS o treści maluch.19 na nr 72466



ADRIAN KRAJEWSKI, 2 lata
Czyżew Osada

SMS o treści maluch.20 na nr 72466



ALEKS TOMASZ LENKIEWICZ, 6 miesięcy
Sokółka

SMS o treści maluch.21 na nr 72466



DAMIAN LEŚNIEWSKI

SMS o treści **maluch.22** na nr 72466



JAKUB ŁUPIŃSKI, 8 miesięcy
Płonka Strumianka, gm.Łapy

SMS o treści **maluch.23** na nr 72466



Kuba i Bartek Malinowscy
Gabowe Grądy, gm.Augustów

SMS o treści **maluch.24** na nr 72466



JULKA GÓRSKA, 11 miesięcy

SMS o treści **maluch.25** na nr 72466



JULIA NOWICKA, 1 rok i 1 miesiąc
Białystok

SMS o treści **maluch.26** na nr 72466



MARLENA PAC, 5 miesięcy
Łubin Kościelny

SMS o treści **maluch.27** na nr 72466



NATALIA PAWIŃSKA, 3 lata
Lipowo, gm. Sztabin

SMS o treści **maluch.28** na nr 72466



WIKTOR (1 rok) **I NIKA** (2,5 roku) **PAWŁOWSCY**
Grabówka

SMS o treści **maluch.29** na nr 72466



KINGA PILDZ
Dziubele, gm.Jedwabne

SMS o treści **maluch.30** na nr 72466



GABRYSIA I PATRYK PROKOPCZUK, 1 rok i 10 miesięcy
Suwałki

SMS o treści **maluch.31** na nr 72466



HANUSIA ROSZKO, 2 lata i 2 miesiące
Dudki, gm.Mońki

SMS o treści **maluch.32** na nr 72466



JUSTYNA REKUĆ, 2 lata i 3 miesiące
Pełele, gm.Puńsk

SMS o treści **maluch.33** na nr 72466



MARYSIA RYBAKIEWICZ
Czarna Białostocka

SMS o treści **maluch.34** na nr 72466

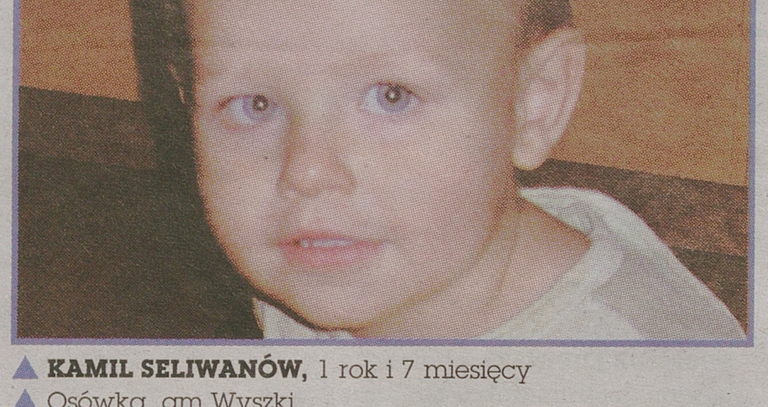

KAMIL SELIWANÓW, 1 rok i 7 miesięcy
Osówka, gm. Wyszki

SMS o treści **maluch.35** na nr 72466



ZUZANNA SIERBIŃSKA, 3 lata
Łomża

SMS o treści **maluch.36** na nr 72466



WIKTOR SOJKO, 6 miesięcy

SMS o treści **maluch.37** na nr 72466



KUBUŚ SOŁTYS, 10 miesięcy
Sztabin

SMS o treści **maluch.38** na nr 72466



KINGA STASIEŁUK
Janów

SMS o treści **maluch.39** na nr 72466



MAJA SZYMBORSKA

SMS o treści **maluch.40** na nr 72466



OLIWIA WAŚNIEWSKA, 1 rok i 10 miesięcy
Wilamówka, gm. Trzcianne

SMS o treści **maluch.41** na nr 72466



AMELIA WOLIŃSKA, 1 rok i 1 miesiąc
Białystok

SMS o treści **maluch.42** na nr 72466



MAJA ZAMOŚNA, 2 lata
Zambrów

SMS o treści **maluch.43** na nr 72466



WIKTORIA ZAMOŚNA, 1 rok
Zambrów

SMS o treści **maluch.44** na nr 72466



LENKA ŻAKOWSKA, 1 rok i 4 miesiące
Białystok

SMS o treści **maluch.45** na nr 72466

WYPOSAŻENIE zakładu fryzjerskiego. 511-373-550.

SPRZEDAM

KASA pancerna, Skarbiec, 2 zamki, 300- 400kg, 1.300 zł, Białystok. 501-349-078.
KOŚCIARKA do mięsa z silnikiem, 800 zł, ok.Sokółki. 516-432-376.
KRATKI metalowe do wieszania towaru, 3 szt, 50 zł/szt, B-stok. 664-563-983.
LADA chlodnicza, 1,7m +lada, 1,5m, regał, 3szt, 300-1.000 zł/szt. 510-907-311.
LADA chłodnicza, 1.000 zł, Ełk. 500-134-293.
LADA chłodnicza, 1.50m, stan bdb, nowy agregat, 500 zł, gm.Czyżew. (86)275-52-23.
LADA sklepowa, manekiny, półki, lustra, wieszaki stojące, przymierzalnia, 1.500 zł, Łapy. 604-709-411.
ŁÓŻKO solarium Ergoline 50/3, 43/4, 2szt, 2.600 zł, Zabłudów. 514-384-111.
ŁÓŻKO solarium, lampy, mało używane, 8.000 zł. 513-713-017.
MASZYNA elektryczna do pieczenia sękaczy, 1.500 zł, ok.Suwałk. (87)563-00-54.
MASZYNA wieloczynnościowa, gastronomiczna, 400 zł, Suwałki. 696-594-713.
MASZYNKA do mięsa 32, silnik 1,1KW, stan bdb, 650 zł, Mońki. 887-071-025.
OKULARY Reyban Aviator, 3025, 3026, 25szt, 125 zł/szt, Zambrów. 691-780-068.
PATELNIA do smażenia paczków, 900 zł, Białystok. 515-482-950.
PIEC cukierniczy, 3-komorowy, elektryczny, 900 zł, Białystok. 515-482-950.
PIEC elektryczny do sauny, nieużywany, 400 zł, Niewodnica. 790-600-678.
PIEC profesjonalny do kuchni hinduskiej, 2.500 zł, gm.Dobrzyniewo. (85)719-93-15.

POZOSTAŁE OGŁOSZENIA JUŻ JUTRO!

MASZYNY I URZĄDZENIA

SPRZEDAM

MIGOMATY nowe i używane, prostowniki, rozruchy, gwarancja, naprawy urządzeń. 606-667-109.

KUPIĘ

CYKLINIARKA do podłóg, stan db, Białystok. 501-348-942.
GIĘTARKĘ do obróbek blacharskich, Białystok. 602-272-666.
GRUBOŚCIÓWKA, stan bdb, w rozsądnej cenie. 600-405-015.
HEBLARKĘ wieloczynnościową, Dymę 8, inną, ok.Suwałk. 664-424-333.
HEBLARKO-GRUBOŚCIÓWKĘ Dyma 8, lub rzemieślniczą. 795-301-905.
KRAJZEGA 1-fazowa. 606-339-521.
ŁADOWARKA czołowa, 2-napędowa. 661-550-816.
ŁYŻKĘ do koparki kołowej, ok.Stawisk. 602-18-639.
POSYPYWARKA do piasko-soli, samochodowa. 604-402-283.
SILNIK, ok.4.5KW wysokoobrotowy. 662-744-100.
SPAWARKA, migomat, dużej mocy, może być uszkodzona. 606-667-109.
SPAWARKĘ wirową, starą, może być uszkodzona, do 400 zł, ok.Suwałk. 664-424-333.
WCIĄGARKĘ BUDOWLANĄ, 500KG. 885-910-424.
WYCIĄG trocin, moc silnika ok.2.5KVh. 698-580-099.

SPRZEDAM

AGREGAT prądotwórczy 20KW, napęd ciągnikiem, stan bdb, 4.500 zł, Sokoły. 510-456-612.
AGREGAT prądotwórczy 22 KW, można zastosować gaz, 3.500 zł. 696-975-882.
AGREGAT prądotwórczy Vogo 16 KVA (2005) mało używany, 4.000 zł, gm.Korycin. 504-191-318.
AGREGAT prądotwórczy, 2.5KW, nowy, 600 zł, gm.Szepietowo. 508-637-573.
AGREGAT prądotwórczy, 220/400V, idealny do dojarki, 1.250 zł, Ciechanowiec. 510-279-341.
AGREGAT prądotwórczy, 44KW, 7.800 zł, Białystok. 504-918-371.
AGREGAT prądotwórczy, elektroniczny, nowy, 1KW, 550 zł, Ełk. 503-467-060.
AGREGAT prądotwórczy, nowy, napędzany ciagnikiem, 16KW, 4.800 zł, ok.Raczek. 604-696-671.
AREGAT prądotwórczy, powojskowy, silnik 2-cylindrowy, 5 KVA, 3-fazowy, stan bdb, 2.700 zł, ok.Siemiatycz. 665-132-430.
BETONIARKA 130l, 800W, nowa, gwarancja, 790 zł, Suwałki. 505-901-850.
BETONIARKA 150l, 1.400 zł, Łomża. 511-639-716.
BETONIARKA 150l, 220V, używana, stan bdb, 770 zł, B-stok. 795-806-308, (85)743-19-13.
BETONIARKA 200l, stan db, 1.150 zł, ok.Łomży. 510-627-288.
BETONIARKA na mechanizmie przekładniowym IMER-MB130, włoska, nowa, 100l, 1.700 zł, Augustów. 888-266-839.
BETONIARKA, 120l, 1-fazowa, 800 zł, gm.Raczki. 500-196-887.
BETONIARKA, 150l, stan bdb, 220V, kompletna, nowa, 940 zł, Białystok. 795-806-308, (85)743-19-13.
BETONIARKA, 150l, stan bdb, 800 zł, Zaścianki. (85)740-22-05, 664-437-610.
BETONIARKA, 1-fazowa, 130l, stan bdb, 800 zł, Białystok. 515-076-758.
BETONIARKA, 250l, 3-fazowa, 2.300 zł, gm.Raczki. 500-196-887.
BETONIARKA, 250l, stan db, pompowane koła, 450 zł, Augustów. 502-853-856.
BETONIARKA, 400 zł, gm.Zabłudów. 600-076-033.
BUTLA CO2 do migomatów +spawarka transformatowrowa 300A, 210-400 zł.szt, ok.Augustowa. (87)642-41-26, 609-495-456.
CIĄGNIK gąsienicowy Det 75 (1995) st.bdb, 15.000 zł, ok.Olecka. 501-218-228.
CYKLINIARKA poznańska, 500 zł, Białystok. 511-618-061.
CZĘŚCI do c.o.: pompka, kolanka miedziane, 550 zł, Białystok. 669-204-669.
DMUCHAWA do śniegu samobieżna, szer. 60 cm, 2.000 zł, gm.Sztabin. 506-842-360.
DŹWIG HDS Hiab, 2.500 zł, Gołdap. (87)615-82-09.
ELEKTRODRĄŻARKA, mało używana, 10.000 zł, ok.Poświętnego. 784-940-704.
ELEKTRO-NOŻYCE, Celma, 220 zł, Augustów. (87)644-76-07.
FOLIARKA na wałek, 7.300 zł, gm.Troszyn. 886-344-092.
FREZARKA do drewna, urządzenie do obróbki sztachet, 2.200 zł, B-stok. (85)651-07-18.
FREZARKA do metalu, st.bdb, 2.000 zł, Jedwabne. 661-934-461.
FREZARKA dolnowrzecionowa, piła taśmowa, 13.000 zł, Suwałki. (87)567-40-28 po 20.00.
FREZARKA niemiecka odlew, wrzeciono 30, duży stół, 4.000 zł, gm.Wyszki. 785-219-727.
FREZARKA z wózkiem do czopowania, 5.600 zł, gm.Czarna Biał. 609-352-267.
GIĘTARKA do obróbki blacharskiej, uniwersalna, dł.2m, nowa, 1.500 zł, gm.Sidra. 608-720-220.
GIĘTARKA do rur, przecinarka, 350zł, 604-076-957.
GILOTYNA ręczna do blachy, ciężka, nowe noże, 380 zł, Białystok. 607-379-723.
GRUBOŚCIÓWKA 1-fazowa, wałek 30cm, 8000obr z posuwem, 950 zł, ok.Augustowa. (87)642-41-26, 609-495-456.
GRUBOŚCIÓWKA 40, 2x wałek pociągowy, stół, 1.300 zł, Sokółka. 511-240-244.
GRUBOŚCIÓWKA Jaroma, fabryczna, szer.60cm, stan db, 6.000 zł, gm.Sterdyń. 607-237-136.
GRUBOŚCIÓWKA, 3-stronna, rzemieślnicza, wał 25 cm, 3.000 zł, ok.Suwałk. 609-107-667.
GRUBOŚCIÓWKA, 60, fabryczna, polska, 5.800 zł, Białystok. 668-414-508.
GWINTOWNICA Remc Amigo, stan db, 1.000 zł, Białystok. 609-051-698.
HDS kompletny, wysięg 5 m, 4.600 zł, Sztabin. 604-213-643.
HEBLARKA grubościówka, 3-fazowa, 2 silniki, 1.500 zł, B-stok. 793-953-911, (85)654-21-82.
HEBLARKA stolarska, duży stół +silnik, 7,5KW, 1.500 zł, gm.Goniądz. (85)738-04-38.
HEBLARKA z silnikiem 4,5kW, 750 zł, Suwałki. 608-293-176, 515-403-939.
HEBLARKA, nowa, 40cm, dł.165cm, silnik 5,5KW, 2.400 zł, Sokółka. 511-240-244.
HEBLARKA, stan bdb, z piłką, motorkiem, 3-fazowy, regulacja stołu, 650 zł, gm.Krasnopol. 504-896-887.
HEBLARKO-GRUBOŚCIÓWKO-PILARKA, solidna, 3.200 zł, ok.Augustowa. 507-136-309.
HEBLARKO-PILARKA, 1.450 zł, ok.Augustowa. 609-042-505.
HEBLARKO-PILARKA, silnik 1-fazowy, metalowy stół na ślizgach, 1.200 zł, Zabłudów. 667-117-356.
HEBLARKO-WYRÓWNARKA 40, fabryczna, polska, blaty 2,5m, 4.900 zł, Białystok. 668-414-508.
IMADŁO do rur, duże, 50 zł, Turośń Kościelna. 503-644-224.
IMADŁO ślusarskie 150, 300 zł, Czarna Białostocka. 600-750-386.
KABINA lakiernicza Vielman, st.bdb, 23.000 zł, gm.Siemiatycze. 791-377-202, (85)657-52-07.
KARCHER na ciepłą, zimną wode, HDS 690, 2.200 zł, Suwałki. 602-251-883.
KOŁA linowe, 6szt, 80 zł/szt, Czarna Białostocka. 600-750-386.
KOMPLET naprawczy silnika Deutz, 2.200 zł, Sztabin.501-653-850.
KOPARKA Gomad, 3.800 zł, Węgorzewo. (87)427-16-05, 512-778-992.
KOPARKA K 407B (1883) na samochodzie Star 66, 20.000 zł, Ełk. 506-716-280.
KOPARKA KM-251, linowa, silnik po naprawie głównej, 14.000 zł, Grajewo. 505-027-228.
KOPARKA kołowa EO-4321B (1988) 20t, 25.000 zł, 603-381-142.
KOPARKA kołowa Hanomag, 28.000 zł, ok.Olecka. 796-763-211.
KOPARKA linowa KM-251, stan db, części, katalog, 15.000 zł, Hajnówka. 666-863-987.
KOPARKA linowa, 14.000 zł, ok.Grajewa. 512-475-342.
KOPARKO-ŁADOWARKA JCB (1996) 65.000 zł, lub zamienie na kołową, Białystok. 792-019-810.
KOPARKO-ŁADOWARKA JCB 3CX (2000) 78.000 zł, Suwałki. 601-913-695.
KOPARKO-ŁADOWARKA JCB3CX (1990) łyżka otwierana, teleskop, 37.000 zł, Zambrów. 509-079-113, (86)271-76-25.
KOPARKO-ŁADOWARKA New Holland (2001) 2 łyżki, 72.000 zł, Zambrów. 509-079-113, (86)271-76-25.
KOPARKO-ŁADOWARKA Ostrówek, 20.000 zł, Jedwabne. 798-393-731.
KOPARKO-ŁADOWARKA Ostrówek, stan bdb, 17.500 zł, ok.B-stoku. 600-405-015.
KOPARKO-SPYCHARKA Białoruś, budowlana (1990) sprawna, 13.000 zł, ok.Augustowa. 663-416-882.
KOPARKO-SPYCHARKA Białoruś, stan db, 7.500 zł, Kolno. 662-985-061.
KOSIARKA rotacyjna Samasz 210, fabrycznie nowa, 9.600 zł, gm.Boguty. 698-209-309.
KOSIARKA spalinowa, roczna, 4.5KW, 700 zł, B-stok. 787-269-255.
KRAJZEGA 220W, 550 zł, Czyżew. 517-388-950.
KRAJZEGA metalowa, mała, 370 zł, Białystok. 792-636-056.
KRAJZEGA nowa, silnik 2,2KW, 2 paski klinowe, przewód 18m, 800 zł, Zaścianki. (85)740-22-05, 664-437-610.
KRAJZEGA z silnikiem 5kW, 800 zł, Suwałki. 515-403-939, 608-293-176.
KRAJZEGA, 200 zł, Suraż. (85)650-31-41 po 18.
KRAJZEGA, 7KW, kompletna, stan db, 1.000 zł, Grajewo. 660-636-023, (86)272-67-77.
KRAJZEGA, silnik 4KW, 800 zł, Białystok. (85)743-30-52.
KRAJZEGA, silnik 7KW, przystawka do szczypania drzewa, 2.500 zł, ok.Jeżewa. (86)476-45-45 po 21.00.
LINIA do produkcji brykietu ze słomy Wektor, 85.000 zł, ok.Zambrowa. 502-565-004.
ŁADOWARKA Bobcat, szer.110cm, silnik 2-cylindrowy, diesel, 11.000 zł, ok.Ciechanowca. 512-514-931 po 19.
ŁADOWARKA czeska DETVA (1988) 12.000 zł. 609-485-328.
ŁADOWARKA czołowa Atlas 51A, udźwig 2,5 t, po remoncie, 21.000 zł, gm.Zabłudów. 604-674-416.
ŁADOWARKA O&K, łamana w połowie, 3t, 19.000 zł, k.Choroszczy. 603-633-734.
ŁADOWARKA teleskopowa JCB 520 (1999) 59.000 zł, k.B-stoku. 511-246-593.
ŁYŻKA czerpakowa do koparki, szer 1m, 1.000 zł, ok.Suwałk. 605-288-309.
MAGIEL elek, 120 zł, B-stok. 782-616-846.
MASZYNA do pisania walizkowa, 100 zł, Białystok. 507-855-276.
MASZYNA do szycia Husqvarna Meister 145, 350 zł, do uzg, Grajewo. 723-967-900.
MASZYNA do szycia Łucznik, sprawna, 250 zł, ok.Kuźnicy. 798-918-370.
MASZYNA do szycia Owerlok, 4-nitkowy, 250 zł. 516-375-479.
MASZYNA elektroniczna do pisania Brother, 300 zł, B-stok. 782-616-846.
MASZYNA wieloczynnościowa do drewna DYMB-8, przystawki, 1.5KW, 3.100 zł, Ostrołęka. 880-641-218.
MIECH kowalski, skórzany, 2-poziomowy, 1.000 zł, ok.Olecka. 501-218-228.
MIESZADŁO Einhel, nowe, 1300 V, 410 zł, Grajewo. 604-846-248 po 20.00.
MIESZAŁKA do farszu, 3.000 zł, B-stok. 664-435-666.
MIGOMAT 160-200 A, 800 zł, Białystok. 606-667-109.
MIGOMAT Bester 4.300 zł, ok.Augustowa. 605-154-383.
MIGOMAT Fab Aristo C 3000i, 8.000 zł, Suwałki, 792-279-080.
MIGOMAT spawalniany, sprężarka, szlifarka, 100zł, 604-076-957.
MIGOMAT, 2 szt, 400A, 550A, 2.600-3.500 zł/szt, Sokoły. 607-468-158.
MŁYNEK na kamienie, 250 zł, Suwałki. 515-392-407.
MYJKA cisnieniowa, spalinowa Karher, 2.500 zł, gm.Raczki. 500-196-887.
MYJKA VAP, stan idealny, 3.400zł, 696-216-495.
MYJKA wysokociśnienio va Sthil, 150 barów, 600 zł, ok.Łap. 511-171-535.
NAGRZEWNICA elektryczna, 3-fazowa, 450 zł, Choroszcz. (85)719-10-74, 604-444-857.
NAGRZEWNICA na ropę, 2 szt, 1.700-3.000 zł/szt, Białystok. 510-232-155.
NOŻYCE do blachy, elektryczne, stołowe, 500 zł, Suwałki. 602-866-042.
NOŻYCE mechaniczne M3-40, 1.800 zł, Sokoły. 607-468-158.
NÓŻ do krojenia tkanin taśmowy, lub papieru, kajec, stan bdb, 2.650 zł, Pisz. 600-278-976, (87)423-43-46.
ODŚNIEŻACZ-TRAKTOREK SAM, silnik Jawa, skrzynia Trabant, pług, rozrusznik, hak, 1.200 zł, Białystok-Zaścianki. 606-211-260.
OGRZEWANIE, dmuchawa, 380V, 600 zł, Białystok. 607-504-829.
PIASKARKO-SOLARKA Ekon, gotowa do pracy, 15.200 zł, ok.Łomży. 602-554-909.
PIEC akumulacyjny, 220V, dmuchawy, 500 zł, Białystok. 607-504-829.
PILARKA spalinowa Stihl 0,24 AF, 3 KM, 750 zł, ok.Białegostoku. 515-418-047.
PILARKA stolarska z podnoszoną piłą, bocznym wózkiem, 2.700 zł, Białystok. (85)651-07-18.
PIŁA elektryczna Makita, stan bdb, 2.000W, 350 zł, Białystok. 697-592-800.
PIŁA formatowa Altendorf, 9.900 zł, gm.Czarna Biał. 609-352-267.
PIŁA husqvarna 40, 300 zł, B-stok. 602-444-561.
PIŁA motorowa Crasman, mało używana, 350 zł, B-stok. 692-353-205.
PIŁA motorowa Jonsered 2041 Turbo, 700 zł, Dąbrowa B-stocka. 661-544-500.
PIŁA motorowa Stihl, nowa, 450 zł, ok.Łap. 503-644-224.
PIŁA motorowa, Stihl MF341, 1.300 zł, Suchowla. 605-480-993.
PIŁA poprzeczna Rema, wzdłużna, 2.700 zł, Węgorzewo. (87)427-16-05, 512-778-992.
PIŁA spalinowa do drewna Dolpine, do złożenia, 100 zł, ok.Łomży. (86)219-10-67.
PIŁA spalinowa Huasqvarna, model 51, 600 zł, Białystok. 669-204-669.
PIŁA spalinowa Husqvarna 1,9 KW, 2,5 KM, 800 zł, Białystok. 511-463-980.
PIŁA spalinowa McCulloch, 290 zł, Białystok. 508-073-762.
PIŁA spalinowa OLEO-MAG , nowa, 600 zł, Suwałki. 501-491-664.
PIŁA spalinowa Stihl 23, 600 zł, Wys.Maz. 660-616-485.
PIŁA spalinowa Stihl do betonu, 1.000 zł, gm.Lipsk. 606-790-474.
PIŁA spalinowa, niemiecka, nowa, 4.8KW, 500 zł, gm.Turośń Kościelna. 504-528-730.
PIŁA Stihl 0.36, 1.200 zł, ok.B-stoku. 511-565-300.
PIŁA Stihl 024, 750 zł, Zaścianki. (85)741-82-31.
PIŁA Stihl, stan bdb, 700 zł, Białystok. 793-407-633.
PIŁY do traka pionowego, 15 szt, 80 zł/szt, B-stok. 518-598-539.
PŁUG czołowy do śniegu ciągnikowy, 3.500 zł, Knyszyn. 501-760-548.
PŁUG czołowy do śniegu, szer. 3m, możliwość dostosowania ciągnika, 2.300 zł, Dobrzyniewo. 664-942-939.
PODNOŚNIK samochodowy linowy, 4-kolumnowy, udźwig 2 t, 1.900 zł, Białystok. 697-723-479.
POMPA CO mikrona, stabilizator, 150 zł, B-stok. 518-368-226.
POMPA do hydroforu, niemiecka, obudowa ze stali nierdzewnej, 550 zł, Łapy. (85)715-59-75.
POMPA do stawu, szamba, elektryczna, duża wydajność, 1.800 zł, Augustów. 604-213-643.
POMPA do wody Atma, 180 zł, Augustów. 667-060-842.
POMPA elektryczna do szamba, stan bdb, 400 zł, gm.Andrzejewo. (86)271-74-23.
POMPA głębinowa, ręczna, 400 zł, gm.Jaswiły. (85)716-83-35.
POMPA strażacka, możliwość adaptacji do ciągnika, 300 zł, pow.sokólski. 661-826-954.
POMPA z silnikiem do hydroforu, 340 zł, Białystok. 885-937-981.
POZIOMICA laser, pion, poziom, do wykańczania wnętrz, 700 zł, B-stok. (85)653-87-01.
PRASA śrubowa, do klejenia drzwi, 3 szt, 700 zł/szt, Węgorzewo. (87)427-16-05, 512-778-992.
PRĄDNICA-GENERATOR prądu, 3-fazowy, 4kW/400V, 300 obr/min, 400 zł, Juchnowiec. 605-612-152.
PROSTOWNIK CURTIS, 15V, mało używany, 200 zł, gm.Boćki. 604-810-538.
PRZECINARKA do metalu, tarcza fi 355, silnik, 2KW, 3800obr, 290 zł, ok.Augustowa. (87)642-41-26, 609-495-456.
PRZECINARKA taśmowa do metalu PH261 (2006) 6.600 zł, Suwałki. 793-973-377.
PRZYCZEPA, do przewozu drewna, Killer, 12t, 10.000 zł, Sokółka. 792-549-847.
PRZYRZĄD do sprawdzania wtryskiwaczy do ciągników, 1.000 zł, ok.Brańska. 509-188-806.
REDUKTOR butli Acetlenu, butla tlenowa, 200-250 zł/szt, gm.Sejny. 693-434-775.
REDUKTOR ecetylenowy, 100 zł, B-stok. 518-368-226.
RĘBAK ciągnikowy do gałęzi, przyrząd do rąbania pieńków, 4 1.200 - 4.000zł/szt, Korycin. 501-273-446, (85)721-93-70.
RĘBAK do gałęzi do 10 cm, (2009) 13KM, benzyna, 3.700 zł, Augustów. 607-763-397.
RĘBAK do gałęzi przyczepiany do ciągnika, 4.200 zł, ok.Czarnej B-ckiej. 503-928-220.
RĘBAK do gałęzi, 1.000 zł, ok.Dąbrowy B-stockiej. 500-804-574.
RĘBAK do gałęzi, 3.000 zł, ok.Suwałk. 514-991-663.
RĘBAK do gałęzi, 4.500 zł, ok.Korycina. 601-741-979.
RĘBAK do gałęzi, ciągnikowy, 7.000 zł, Sokółka. 600-518-077.
RĘBAK do gałęzi, elektryczny, 2KW, 220 zł, Augustów. 504-447-714.
ROZDRABNIACZ do gałęzi, 1.5KW, 230V, niemiecki, 280 zł, Augustów. 603-792-678.

POZOSTAŁE OGŁOSZENIA JUŻ JUTRO!

ROLNICTWO I OGRODNICTWO

KUPIĘ

KNURY kupię, 505-219-306.

KUPIĘ zboże, 501-546-324.

000196A

SKUP BYDŁA RZEŹNEGO
✓ KROWY
✓ BUHAJE
✓ JAŁÓWKI
KONRAD CHOBOT
Konkurencyjne ceny!
Szybkie płatności!
Odbiór zwierząt z gospodarstwa!
Skupujemy również sztuki pourazowe
tel. 664-167-150, 606-989-887
R2008100W2B

SPRZEDAM

OSTATNI NABÓR WNIOSKÓW NA ZAKUP MASZYN, STYCZEŃ 2011. (85)711-25-28. 012641A

ZBIORNIK na mleko WSK Krosno 850l., (2000), c. 7000 - do uzgodnienia. Kwota mleczna 59000l., SM Miekovita, 12gr/l., tel. 862-756-226.

MASZYNY I URZĄDZENIA

❑ SPRZEDAM

BECZKOWÓZ 5000 l. niedrogo, 601-787-601. 000200

MTZ nowe, różnej mocy, ceny konkurencyjne, tel. (085)715-41-17, 515-571-955. 011691

PRASA, Z224/1, z drabinką; grabiarka 7gwiazdowa; brony 5, składane; kultywator 16-zębowy, 602-573-260.
SPRZEDAM ciągniki, prasy, pługi, kombajny, sieczkarnie. 694-620-233.
SPRZEDAŻ ciągników: Fendt 311, 1994, 115 KM; Fendt 307, 1995, 80 KM; Fendt 304, 1996, 70 KM; John Deere 1140, 1987, 65 KM; John Deere 6400, 1998, 105 KM z ładowaczami; prasy rolujące z nożami; przewracarki; beczkowozy; pługi; przyczepy. Serwis, części. 692-248-990, 691-402-277.

SZYBY rolnicze do ciągników i maszyn, wszystkie typy, dostawa gratis, 693-312-572. 013144

ZETOR 6340 (1995) Z TUREM, CZESKI ORYGINALNY, (86)279-02-71.

ZWIERZĘTA HODOWLANE

JAŁÓWKA CIELNA 5 M-CY, 3.000 ZŁ, 503-536-001.

OFERUJEMY
✓ Jałowice HF z Holandii
✓ Jałowice i pierwiastki z Niemiec
✓ Simmentaler typ mleczny w ciągłej sprzedaży
✓ Wysoka jakość i wydajność mleczna
✓ Selekcja za granicą.
ATRAKCYJNE CENY
P.H. KONRAD
TEL 86-215-11-15 WEW.24
zapraszamy 6 dni w tygodniu
KONRAD
R2008100W2D

JAŁÓWKI 10 SZT., 11- 18-MIESIĘCZNE, DO KRYCIA; 1 JAŁÓWKA CIELNA- WYCIELENIE 24.12, 660-442-660.
KNUR 90 KG BIELSK PODLASKI. TEL. 510-687-741.
PROSIĘTA 9-tygodniowe, maciora. (85)739-51-37.

MASZYNY ROLNICZE

❑ JAPA, TEL. 600-074-823

***JAPA** import i sprzedaż maszyn rolniczych (Białystok ul. Daliowa 62, tel. 600-074-823, email:jacekdak@onet.eu. Wysyłam zdjęcia na e-mail, przyjmuję zamówienia, stałym odbiorcom zniżki !!!
CASE 1594 2wd,4wd na części, mf 595, 698, ceny od 8000-36.000 zł.
DO sprowadzenia: Renault 9512 2wd,dx 90, 12045 (1979r). Ceny od 8000 zł do 36.000 zł
FIATY 8090dt, 780dt, ceny od 8000-36.000 zł.

SMSowo KOMFORTowo



Wyślij ogłoszenie SMS'em
gwkramik ogłoszeniowy

Szczegóły na stronie 10

JOHN Deere 550, ceny od 8.000-36.000 zł.
MF 590, (1979), Landini 8550 ceny od 8.000-36.000 zł.
MINIŁADOWARKI: bobcat 2szt, ceny od 8000 -36000 zł.
MTZ 82 (91r.), ceny od 8000 -36.000 zł.
PRASY: claas 44s, krone 130 (szeroki podbierak). Ceny od 8.000 -36.000 zł.
PRASY: welger rp 12s, claas 44, ceny od 8000 -36.000 zł.
URSUS 4514, (1994), ceny od 8000-36.000 zł.
ZETORY: 4712,5718, 6748, 5911,6748 4wd, 8111 tur ceny od 8.000-36.000 zł.

❑ IMPORT MASZYN (85)749-27-03

ART-AGRII, Import maszyn rolniczych i bud. 16-060 Zabudów, Kucharówka 8b, tel. 601-095-919,(85)749-27-03, (85)741-84-37, strona internetowa: www.artagrii.mojagielda.pl
CIĄGNIKI rolnicze: Zetor 5341 (2000), 5341 + tur, 6211, 6245 + tur, 7011, 7745, 10045.
HEDRY do kukurydzy 4-rzędowe do kombajnów zbożowych.
KOMBAJNY zbożowe Claas Dominator 96, kabina, hydrostat, szerokość 4.5m, John Deere 960 szer. 3m.
KOPARKA kołowa Case Poklain 61, waga 15t, łyżka 1m3 (1989).
KOPARKO ładowarka Kramer 516 (1993).
ŁADOWARKI Kramer 320 (1998), 312 slx (1995), teleskopowa Merlo (2004).
PŁUGI 3-skibowe obracane Nimejer, Rabenwerk, zabezpieczenia śrubowe, sprężynowe.
PRASA belująca Welger RP 12.
PRZYCZEPA wywrotka Muller Mital, tandem, 3-stronny wywrot, DMC 18ton.
WYCINAKI do sianokiszonki 3-piłkowe, Strautman, BVL.
ZAGĘSZCZARKA gruntu Weber 700kg, silnik 1-cylindrowy Herz, palona z rozrusznika, rewers.
ZAGRABIARKA 1-gwiazdowa Kuhn, szerokość 3,2.

KUPIĘ

AGREGAT uprawowo-siewny, bierny, wał Packera, ścieżki do wysiewu rzepaku, stan bdb. 512-718-914.
BECZKA żelazna, 400l. 692-635-354.
BECZKOWÓZ polski lub zachodni, do 4.000l, ok.Stawisk. (86)278-55-98.
BECZKOWÓZ Polski, 3.000- 5.000l. 607-809-288.
BYCZKI i jałówki, po 10szt, waga od 100kg-300kg, do dalszego chowu. 661-836-766.
BYCZKI mięsne, kilkudniowe, ok.Sejn. 664-424-333.
BYCZKI, kilkudniowe, ok.Suwałk. 511-130-334.
BYCZKI, mieszańce, NCB, kilkudniowe. 509-151-548.
BYCZKI, waga 200-300kg, 20szt, ok.Ostrowii Maz. 668-252-145.
C-330, może być do remontu. 510-955-009.
C-330, T-25 lub MF, 696-738-469.
C-330. 601-178-488.
C-360, Wys.Maz. 513-548-877.
CIĄGNIK C-360, może być do remontu, do 7.500 zł. 722-287-864, po 19.
CIĄGNIK Forschritt 323, uszkodzony silnik. 694-747-069.
CIĄGNIK Jumz, kwadratowa kabina, do 10.000 zł, Łapy. 509-286-962.
CIĄGNIK MF-255, lub C360. 661-836-766.
CIĄGNIK ogrodniczy PZ4K14, TV521. 660-198-980.
CIĄGNIK rolniczy C-360 3P, najchętniej z ładowaczem czołowym Tur. 793-031-792.
CIĄGNIK T25. 880-426-156.
CIĄGNIK z przednim napędem, na szybkiej skrzyni, do 35.000 zł. 606-419-745.
CIĄGNIK Zetor 3011. 792-047-324.
CIĄGNIK Zetor 5211, do 25.000 zł. 666-964-185.
CIĄGNIK Zetor, z przednim napędem, 70-80KM, do 3.000Mth. 660-916-034.
CIELAKI kilkudniowe, 300 zł/szt. (85)650-19-18, 504-470-894.
CIELAKI, 1-2 tygodniowe, 40-50 kg, gm.Jaświły. (85)716-86-20 po 19.
CIELĘTA mięsne kilkudniowe, ok.40szt. 721-222-763.
CIELICZKI krów mlecznych, 10szt. 502-647-033.
CIELICZKI spod oceny, Simentaler lub czerowno- białe, lub Monteblarde, 5szt. 519-374-553.
CYKLOP polski. (86)211-14-42.
DMUCHAWA do śniegu, podczepiana do ciągnika. 501-546-552.
DMUCHAWĘ do siana napędzaną ciągnikiem lub lewe obroty, do 100 km od Augustowa. (87)643-15-59.
FELGI lub koła do ciągnika MF R34, 2szt. 516-033-948.
GLEBOGRYZARKE do C-330. 601-178-488.
GM.NOWY Dwór, Dąbrowa, Lipsk, las, 2ha. 603-717-085.
GM.SIDRA, rolna, powyżej 4 ha. 692-787-426.
GRYKĘ, do 4t. 663-679-186.
HEDER do kombajnu Bizon Z40, szer.4m. (85)722-41-53. po 18.
JAŁÓWKA cielna, ok.Kolna. 506-878-409.
JAŁÓWKA HF z kartą, do zacielenia lub dwa miesiące cielne, ok.5szt. 502-835-605.
JAŁÓWKA, 150- 250kg, Czyżew. (86)275-52-30.
JAŁÓWKI do wycielenia. 696-244-089.
JAŁÓWKI wysoko mleczne, gm.Goniądz. (85)738-04-78.
JAŁÓWKI, wysoko cielne, bez kart, ok.Stawisk. 518-094-725.
JĘCZMIEŃ, 30t, ok.Łap. (85)650-21-45.
JĘCZMIEŃ, pszenicę, pszenżyto. Zambrów. 887-829-447 (86)271-76-08.
JĘCZMIEŃ, pszenżyto, pszenica, ok.Suwałk. 693-467-782.
KABINĘ do C-330 może być do remontu. 516-874-177.
KASIARKA rotacyjna, mała, do C-330 lub polska do remontu. 512-445-271.
KLACZ karo-srokatą, ok.Suwałk. 609-983-703.
KLACZ siwa Jabłkowite, 2szt, Sokółka. 693-821-699.
KOŁA lub felgi do ciągnika, 16.9/R30. 516-033-948.
KOMBAJN zbożowy JD, szer.4m, stan bdb, 25.500 zł, ok.Białegostoku. 662-389-719.
KOMBAJN ziemniaczany Anna lub Bolko, sadzarka. 606-291-335.
KOMBAJN ziemniaczany Anna, Bolko, Karlik. 880-426-156.
KOMBAJN ziemniaczany Anna, Bolko. 692-787-426.
KOMBAJN ziemniaczany Anna. 501-385-800.
KOMBAJN ziemniaczany Anna. 604-104-335.
KONSTRUKCJA metalowa tunelu foliowego. (85)719-32-27.
KONWIA, kompletna do dojenia krów, gm.Kołaki Kościelne. 609-008-196.
KOPACZKĘ elewatorową, niemalowaną. 880-199-003.
KOSIARKA rotacyjna, do remontu, naprawy, lub na części. 506-262-013.
KROWA mleczna, MCB, gm.Mońki. 85)716-39-38.
KROWA mleczna, młoda, 2-3 szt, gm.Kalinowo. 607-793-721.
KROWĘ mleczną, ok.Łap, Sokół. 698-443-450.
KWOTĘ mleczną 50000kg. 516-815-615.
LAS na pniu. 507-842-880.
ŁADOWACZ Cyklop lub Troll, ok. Kolna. 503-445-297.
ŁADOWACZ czołowy do Zetora 7745. 721-942-211.
ŁADOWACZ Troll w db. stanie technicznym. 604-104-335.
ŁADOWARKĘ teleskopową, ok.10-letnią, st.db. 516-170-262, (85)718-02-42.
ŁUBIN słodki 1t, ok.Bielska Podl. 604-415-311.
ŁYŻKĘ podsiębierną do kopania fundamentów do trola kompletną z siłownikiem, ok.Ciechanowca. (86)277-66-57.
MASKĘ do C-330. 516-874-177.
MIESZANKĘ zbożową, 5 t. 505-720-184.
MŁYNEK bijakowy w stanie bdb. 792-793-597.
MŁYNEK do mielenia zboża, ok.Piątnicy. (86)217-18-01.
MŁYNEK do zboża, używany, sprawny, 200-300 zł. 880-442-456.
MOŃKI, Biele, okolice. 664-047-347.
OBCIĄŻNIKI do zetora, na tylne koła lub komplet. 510-597-367.
OPONA, 850x12 do kombajnu Bizon, gm.Grodzisk. 514-265-338.
OPONĘ do kombajnu 18,4x30. 795-801-603.
OPONY 11,2x28 w stanie bdb. (85)740-41-56.
OPONY, 420x70x28, 2szt. 509-165-341.
OPRYSKIWACZ, może mieć końcówki trójdzielne. 505-037-350.
ORKAN, sadzarkę czeską. 666-528-681.
OŚ kompletną do przyczepy 4 t. ok.Sejn. 510-395-688.
OWIES lub mieszankę zbożową, ok.100t. 514-596-544.
OWIES, jakość db, ok.10t, ok.Szepietowa. 503-879-822.
OWIES, mieszankę, ok. Augustowa. 665-380-280.
OWIES, ok.100 ton. 606-286-495.
OWIJARKĘ do bel. 787-465-927.
PARNIK elektryczny, 160l, stan db, Tykocin. 880-917-976.
PŁUG 4-skibowy Kverneland na kwadratowej lub okrągłej ramie, w stanie db. 512-824-105.
POLE z pokładem żwiru. gm.Siemiatycze, okolice . 506-991-625.
PRASA belująca Sipma lub Sokółka. (86)211-14-42.
PRASA belująca Sipma, ok.Kolna. 503-445-297.
PRASA kosktująca. 880-426-156.
PRASA kostkująca New Holland, Claas, Welger. 694-234-984.
PRASA kostkująca sipma z przeciwwagą. 664-757-365.
PRASA kostkująca Sipma Z224/1. (85)716-03-79.
PRASA kostkująca Sipma, do 10.000 zł. 692-787-426.
PRASA kostkująca Z224. (86)272-54-85.
PRASA rolująca Sipma lub Warfama. 883-760-108.
PRASĘ belującą, polską lub zachodnią. 696-738-469.
PRASĘ belującą, polską Sipmę, pow. 2000r, ok.Wys-Maz. 506-796-294.
PRZEKŁADNIĘ WD250 do wyciągu obornika łańcuchowego, ok.Bielska Podl. 515-443-225.
PRZYCZEPA, 4-10t może być do remontu, (85)733-37-84. po 20.
PRZYCZEPA, rozrzutnik do remontu. 506-798-935.
PRZYCZEPKA 1-osiowa, od dł.2,60m, do 1.000 zł. 693-409-776.
PSZENICA i pszenżyto paszowe, gm.Suraż. 664-657-743.
PSZENŻYTO paszowe z dostawą, gm.Andrzejewo. 606-352-079.
PSZENŻYTO, ok.20 ton. (85)650-21-45.
RAMA do zgrabiarki VII, Tykocin. 880-917-976.
ROZDZIELACZ hydrauliczny do pługa obrotowego Kverneland Vario, ok.Rutek. 602-102-529.
ROZRZUTNIK 2-osiowy do 4.000 zł, ok.Sokółki. 660-919-909.
ROZRZUTNIK, 1-osiowy Czarna Białostocka, długi, oryginał, stan bdb, 3.800 zł, gm.Kolno. 511-467-936.
ROZSIEWACZ do nawozów Lejek. (85)722-41-53. po 18.
ROZSIEWACZ wapna i nawozów NO35, ok.Wys-Maz. 664-757-365.
SADZARKĘ do ziemniaków i kosiarkę rotacyjną Samarol. 666-528-681.
SIANO, słoma, w kostkach, dobrej jakości, ok.Szepietowa. (86)277-47-53.
SIEWNIK do kukurydzy Kleine, 4-rzędowy, mechaniczny z nawozami. 784-764-467. po 20.
SILNIK do Białoruś, Jumz D65, sprawny, B-stok, 503-644-224.
SIŁOWNIK do przyczepy D47. (85)716-77-66.
SŁOMA w belach, mieszankę zbożową, ok.Jeżewa. 728-709-579.
SŁOMA w kostkach, ok.1.000 szt. 798-652-516.
SŁOMA w kostkach, ok.300 szt, ok.Juchnowca. (85)719-66-17.
SŁOMA, sucha, po 20 zł/bela. 511-966-614.
SŁOMĘ lub siano najchętniej z dowozem, ok.Stawisk. 600-343-806.
SORTOWNIK i kopaczkę do ziemniaków, gm.Czyżew. (86)275-59-16.
STADO krów, Sokółka. 505-231-261.
TALERZÓWKA 16, nowy typ, do 2.000 zł. 607-939-115.
TROLL, gm.Szczuczyn. (86)272-54-85, 509-628-118.
TRZODA chlewna, 10szt. 693-083-148, 798-758-817.
TRZODA chlewna, bydło, owce. 791-933-377, 517-321-505.
TUCZNIK, ok.200kg, gm.Nowy Dwór-Sidra. 600-745-069.
TUR do Deutz Fahr Agrotron 120. 502-991-660.
URSUS 3514 w rozsądnej cenie. 604-671-311.
URSUS C-360 w stanie bdb. ok.Tykocina. 694-234-984.
WAGA do żywca, st.db. 696-455-074.
WOJ.PODLASKIE, las. 600-408-149.
WÓZEK do rozpaławiania ciągników, Sztabin. 509-285-611.
WYCIĄGARKE od Stara wojskowego. 601-178-488.
WYCINAK do kiszonki. 798-459-060.
ZBIORNIK na mleko Krosno (2002) 420l, lwł, 3.200 zł, ok.Śniadowa. 508-157-651.
ZBOŻE paszowe, 20t. (86)271-44-88, 509-291-366.
ZBOŻE paszowe, 2t, ok.B-stoku. 606-178-435.
ZBOŻE paszowe, ok.20t. 602-835-534.
ZBOŻE, grykę, groch, rzepak, odpady zbożowe, min.20t, własny transport. 501-459-374.
ZBOŻE, kukurydza, groch, gryka, łubin, bobik, peluszka, rzepak, 23 t. 504-082-106.
ZBOŻE, min.20t, własny transport. 501-459-374.
ZBOŻE, owies, mieszanka, pow.Sokółka. 600-745-069.
ZETOR 5211, do 15.000 zł. 665-161-984.
ZETOR do remontu, do 20.000 zł. 883-956-660.
ZETORA 6340 od I wł. powyżej 2000 r. w rozsądnej cenie, ok.Czyżewa. 692-105-095.
ZIEMNIAKI jadalne, 4t, B-stok. 605-852-609.
ZIEMNIAKI jadalne, 5t, 602-254-563.
ZIEMNIAKI jadalne, do 1t, ok.Sokółki. 504-243-222.
ZIEMNIAKI jadalne, do 20t. 606-249-944.
ZIEMNIAKI jadalne. 602-227-446.
ZIEMNIAKI. 604-813-527, 666-050-617.
ŹRÓBKI, 10szt. 661-836-766.
ŻYWEGO szczupaka na staw, waga do 1kg, 100szt. 514-017-640.

MASZYNY I URZĄDZENIA

❑ SPRZEDAM

ADAPTACJA do tura Renault, JD itp, 2.200 zł, gm.Jaświły. 793-317-011, (85)716-04-20.
AGREGAT (kultywator +brony) 3 m, stan bdb, 1.650 zł, Sejny. 509-414-787.
AGREGAT bierny, 3m, hydropak, 5.200 zł, Giżycko. 509-958-664.
AGREGAT Lely, szer.3m, aktywny, wieszak na siewnik, 3.600 zł, Bielsk Podl. 515-314-050.
AGREGAT pościerniskowy Lemken, szer.2,60m, st.bdb, 9.000 zł, Knyszyn. 507-063-518.
AGREGAT pościerniskowy, 3m, 3 rzędy zębów, 2.500 zł, ok.Sokółki. 606-446-592.
AGREGAT pościerniskowy, 7 łap, talerze, wał ugniatający, 4.000 zł, gm.Zabłudów. 667-117-356.
AGREGAT prądotwórczy Honda 9,5KW, 1.200 zł, ok.Knyszyna. 509-041-036.
AGREGAT prądotwórczy, 10KW, napedzany ciągnikiem, sprawny, 3.400 zł, ok.Moniek. 607-448-700.
AGREGAT siewny Fiona, szer.3m, hydropak 12.500 zł. Mońki, (85)716-52-00.
AGREGAT ścierniskowy Grubber, konsilder 3m, zabezpieczenia resorowe, 13-zębowy, oryginał, 4.500 zł, gm.Stawiski. 888-217-958.
AGREGAT uprawowo-siewny 2-letni, hydropak, 14.000 zł, gm.Miastkowo. (86)217-46-01, 509-518-652.
AGREGAT uprawowo-siewny Amazone D8, szer.3m, bierny, hydropak, hydrauliczne ścieżki, stan bdb, 22.300 zł, gm.Jaświły. (85)716-04-19.
AGREGAT uprawowo-siewny Kongskilde (2002) bierny, 4m, 20.000 zł, Dubicze Cerkiewne. (85)685-30-75.
AGREGAT uprawowo-siewny Konskilde, 4m, stan bdb, 4.600 zł, Jeżewo. 512-210-785.
AGREGAT uprawowo-siewny RPD301, aktywny, siewnik nabudowany, 17.000 zł, gm.Budry. 509-911-156.
AGREGAT uprawowo-siewny, bierny, 3m, 14.500 zł, Hajnówka. 500-294-783.
AGREGAT uprawowo-siewny, możliwość siewnika, wał kolczasty, 4.400 zł, Kalinowo. (85)716-16-65, 607-240-269.
AGREGAT uprawowo-siewny, stan bdb, 12.000 zł, gm.Korycin. 501-804-359.
AGREGAT uprawowy (2006) Bomet, stan bdb, 4.300 zł, gm.Rudka. (85)739-42-90.
AGREGAT uprawowy 5,5 m, nowy, 17.000 zł, gm.Zabłudów. 504-309-116.
AGREGAT uprawowy U758, 5.200 zł, Augustów. 781-576-734.
AGREGAT uprawowy Unia Grudziądz (2008) kombi, szer.3.7m, rozkładany, stan bdb, 15.200 zł, ok.Janowa. (85)721-65-27.
AGREGAT uprawowy, 5m, hydraulicznie składany, 4.000 zł, gm.Sokoły. 604-811-990.
AGREGAT uprawowy, bronowy, szer.2.10m, fabryczny, mało używany, 2.500 zł, ok.Czyżewa. 606-595-237.
AGREGAT uprawowy, niemiecki, szer.4m, 5.000 zł, gm.Wys.Maz. 885-524-487.
AGREGAT uprawowy, szer.2,80m, 2.000 zł, gm.Wys.Maz. 669-753-047.
AGREGAT uprawowy, szer.2,90m, podwójne tylne wałki, st.bdb, 2.700 zł, gm.Rajgród. 783-631-726.
AGREGAT uprawowy, szer.2.10m, stan bdb, 1.900 zł, gm.Kobylin Borzymy. 510-597-367.
AGREGAT uprawowy, szer.2.20, wałki podwójne, stan bdb, 1.400 zł, Zambrów. 662-731-569.
AGREGAT uprawowy, szer.2.5m, 2.200 zł, ok.Brańska. 514-520-702.
AGREGAT uprawowy, szer.7m, składany hydraulicznie, zęby resorowane, 5.300 zł, ok.Stawisk. (86)279-05-16.
BECZKA aluminiowa, 2.300l, 1.000 zł, ok.Zambrowa. 666-974-495.
BECZKA do wody 400l, ocynkowana, 300 zł, gm.Bakałarzewo. (87)569-41-70.
BECZKA do wody, na podwoziu, 800 zł, Suwałki. 608-293-176, 515-403-939.
BECZKA na wodę, 2.000l, nierdzewna, 1.200 zł, gm.Kobylin Borzymy. 664-175-996.
BECZKOWOZY, 2 szt, 6.000-8.000 l, 12.500-13.800 zł, Łomża. 501-262-318.
BECZKOWÓZ 10.000l, ocynkowany, kompletny, 23.000 zł, ok.Grajewa. (86)272-24-54.
BECZKOWÓZ 3000l, ocynkowany, zalewowy, stan db, 3.800 zł, ok.Augustowa. 691-896-426.
BECZKOWÓZ 3200l, stan bdb, 5.700 zł, Siemiatycze. 665-480-950.
BECZKOWÓZ 3500l, 4.000 zł, ok.Szepietowa. 693-501-867.
BECZKOWÓZ 4.000 l, polski (2000) 8.000 zł, gm.Turośl. 609-354-498.
BECZKOWÓZ 4.000l, ocynkowany, 12.200 zł, ok.Ciechanowca. 606-518-073.
BECZKOWÓZ 4.000l, ocynkowany, hydraulika, szerokie koła, nowy wąż, stan bdb, 9.500 zł, gm.Klukowo. 660-674-433.
BECZKOWÓZ 4.000l, polski, stan bdb, 8.500 zł, ok.Szepietowa. 667-985-722.
BECZKOWÓZ 4.000l, polski, szerokie koła, balonowe, stan bdb, 7.000 zł, Jedwabne. 798-670-269.
BECZKOWÓZ 4.500 l ocynkowany, sprawny, 7.200 zł, ok.Stawisk. 728-939-869.
BECZKOWÓZ 4.700 l, ocynkowany, otwierany hydraulicznie, szerokie koła, 8.000 zł, gm.Brańsk. 600-722-957.
BECZKOWÓZ 5500 KRONE, ocynk, kompletny, hydrauliczny, szerokie koła, stan bdb, 11.500 zł, Żabiniec. 606-881-196.
BECZKOWÓZ 6.000 l, nowa pompa na gwarancji, na resorach, stan idealny, 16.000 zł, gm.Wizna. 692-570-152.
BECZKOWÓZ 6.000 l, tandem, resory, nowa pompa, wąż, stan bdb, 13.300 zł, Stawiski. 608-082-815.
BECZKOWÓZ 6.000l Tandem, ocynkowany, kompietny, ok.Grajewa, 12.500 zł. 602-505-623.
BECZKOWÓZ 6.000l, ocynkowany, tandem, hydraulika, stan bdb, 10.500 zł, ok.Grajewa. 519-622-300.
BECZKOWÓZ 6.000l, ocynkowany, zawór hydrauliczny, stan bdb, 12.000 zł, Bargłów. 600-162-947.
BECZKOWÓZ 6.500l, ocynkowany, tandem, stan db, gm.Filipów, 11.000 zł. 501-511-591.
BECZKOWÓZ 6000l zalewowy, koła balonowe, resory, 6.200 zł, pow.Augustów. 518-392-192.
BECZKOWÓZ 6000l, balonowe koła, resory, otwierany tył, stan bdb, 12.900 zł, Augustów. 605-868-286.
BECZKOWÓZ 7000l, 15.000 zł, ok.Kolna. 502-562-569.
BECZKOWÓZ 7000l, ocynkowany, niemiecki, stan bdb, 22.000 zł, gm.Rutki. (86)276-47-29.
BECZKOWÓZ 7000l, stan db, 14.000 zł, Kobylin Borzymy. 504-097-140.
BECZKOWÓZ 7000l, tandem, resor, oynkowany, hydraulika, pompa (2003) 11.800 zł, Bargów. 782-904-325.
BECZKOWÓZ 8000l, tandem, hydraulicznie otwierany, 17.000 zł, ok.Suwałk. 515-136-537.
BECZKOWÓZ Fohrtschritt, 10.000l, sprawny, tandem, hamulce, 11.000 zł, Mońki. (85)716-13-21, 502-337-060.
BECZKOWÓZ Fortschritt, 10.000l (1987) stan bdb, 19.500 zł, ok.Augustowa. 605-413-327.
BECZKOWÓZ Jako, 10.000l, tandm, stan bdb, pełna hydraulika, możliwy transport, 16.900 zł, Ostrów Maz. 691-537-353.
BECZKOWÓZ JO-BA 7.000l, (1990) ocynk, kompletny, szerokie koła, stan bdb, 14.500 zł, Klukowo. 796-089-055.
BECZKOWÓZ Meprozet Kościan (1995) 3.000l, stan db, 5.500 zł, gm.Łomża. (86)219-32-24.
BECZKOWÓZ ocynkowany 4.000 l, Pomot Chojna (2005) 14.500 zł, gm.Krasnopol. 504-572-398.
BECZKOWÓZ ocynkowany 6.000l, resor, 11.000 zł, ok.Białegostoku. 693-591-400.
BECZKOWÓZ ocynkowany, 2szt, 3.000l, 7.200 zł, Kalinowo. 600-600-456.
BECZKOWÓZ ocynkowany, 4.000l, stan bdb, 8.200 zł, ok.Łap. 603-899-930.
BECZKOWÓZ ocynkowany, 5.000l, 7.700 zł, gm.Andrzejewo. 697-086-822.
BECZKOWÓZ ocynkowany, 6.000l, na tandemie (1999) 13.000 zł, Kulesze Kośc. 517-526-315.
BECZKOWÓZ ocynkowany, 6.000l, na tandemie, skrętna oś, st.bdb, 14.000 zł, ok.Miastkowa. (86)217-46-01, 509-518-652.
BECZKOWÓZ ocynkowany, 7000l, tandem, st.bdb, 14.500 zł, gm.Łapy. 609-244-014.
BECZKOWÓZ ocynkoway, 5.000 l, stan idealny, hydraulicznie otwierany, kompletny, szerokie ogumienie, 13.300 zł, ok.Stawisk. (86)279-05-16.
BECZKOWÓZ polski, 3.000l, 7.000 zł, ok.Wys-Maz. 510-261-172.
BECZKOWÓZ, 2.500l (2003) mało używany, 4.500 zł, gm.Rutki. 601-500-897.
BECZKOWÓZ, 2000l (1990) stan db, 4.000 zł, gm.Augustów. 506-683-793.
BECZKOWÓZ, 3000l, ocynkowany, st.bdb, 5.800 zł, ok.Augustowa. 519-622-300.
BECZKOWÓZ, 3000l, ocynkowany, szerokie koła, stan bdb, hydraulicznie otwierany, 6.200 zł, Sobolewo. 604-755-584.
BECZKOWÓZ, 4.000l, Pomot Chojna (1998) 6.800 zł, gm.Wąsosz. 517-711-795.
BECZKOWÓZ, 4.500l, ocynkowany, stan bdb, 9.000 zł, Czyżew. 600-517-065.
BECZKOWÓZ, 4.800l, pompa po regeneracji, duże koła, 7.200 zł, gm.Siemiatycze. 665-480-950.
BECZKOWÓZ, 4000l, ocynkowany, 2-wlewy, duże koła, wałek, 7.800 zł, ok.Olecka. 504-017-488.
BECZKOWÓZ, 4000l, polski, duże koła, stan bdb, 5.300 zł, Kolno. (86)278-60-20 po 19.
BECZKOWÓZ, 5.000l, ocynkowany, balonowe koła, stan bdb, 10.000 zł, lub zamienię na większy, gm.Rutka Tartak. 697-528-377.
BECZKOWÓZ, 5.000l, ocynkowany, kompletny, st.bdb, 11.000 zł, ok.Wys.Maz. 889-357-901.
BECZKOWÓZ, 6.000l, Garant, stan bdb, balonowe koła, 15.500 zł, gm.Nowe Piekuty. 604-357-346.
BECZKOWÓZ, 6.000l, ocynkowany, pełne wyposażenie, 12.400 zł, Klukowo. 510-403-417 po 19.
BECZKOWÓZ, 6.000l, tandem, oś skrętna, 14.000 zł, Suchowola. 600-919-689.
BECZKOWÓZ, 7.000l, tandem, 6.300 zł, ok.Augustowa. 727-683-776.
BECZKOWÓZ, 7000l, 10.500 zł, gm.Sztabin. 667-753-775.
BECZKOWÓZ, 7000l, oś skrętna, 15.000 zł, Augustów. 721-523-347.
BECZKOWÓZ, ocynkowany, 4000l, 2 zawory, hydraulika, 7.100 zł, Wys.Maz. 608-720-480.
BECZKOWÓZ, polski, stan bdb, 8.000 zł, Szczuczyn. 515-504-440.
BLOK do ciągnika C-360 3P, 900 zł, ok.Zambrowa. 609-227-692.
BLOK silnika do Ursusa C-4011, 950 zł, gm.Jaświły. 513-616-322.
BLOK silnika, do C360, 800 zł, gm.Augustów. (87)644-22-14.
BRONA 4-polowa ciężka, składana, stan bdb, 2.700 zł, gm.Dąbrowa B-stocka. 697-554-959.
BRONA 5, 400 zł, ok.Łap. 660-246-835.
BRONA ciężka, 5-polowa, podnoszona, 2.200 zł, Zambrów. 509-291-366.
BRONA wahadłowa Kuhn, szer.3m, stan bdb, 4.900 zł, gm.Nowinka. 518-392-192. po 17.
BRONA wahadłowa, szer.4m, Amazone z hydropakiem, 5.500 zł, gm.Budry. 509-911-156.
BRONA, 5-polowa, 800 zł, gm.Szepietowo. (86)476-06-83.
BRONA, szer. 2,8m, wałki, 1.600 zł, Augustów. 604-671-398, (87)643-50-40.
BRONY 3-polowe, podwójne wałki, 1.300 zł, ok.Augustowa. 663-747-117 po 16.00.
BRONY ciężkie, podwójne, hydraulicznie składane, szer.4.5m, st.bdb, 3.500 zł, gm.Nowinka. 603-958-619.
BRONY III, stan bdb, nowe zęby, 450 zł, Bielsk Podlaski. (85)833-18-73.
C-300 (1969) stan bdb, 10.500 zł, ok.Czyżewa. (86)478-20-30.
C-328 (1965) nowe opony, 7.200 zł, gm.Knyszyn. 502-813-454.
C-328 (1965) stan db, 8.000 zł, gm.Raczki. 505-379-605.
C-328 (1966) przerobiony na C-330, zarejestrowany, 8.500 zł, ok.Zambrowa. 600-809-612.
C-328, 7.000 zł, gm.Bargłów Kościelny. 798-986-681.
C-330 (1969) nowe opony, akumulatory, 10.500 zł, Ploski. 606-421-478.
C-330 (1970) 8.500 zł, ok.Suwałk. 667-553-146.
C-330 (1970) stan bdb, nowe opony, 15.000 zł, gm.Dąbrowa Białostocka. 693-507-776.
C-330 (1971) 10.000 zł, ok.Grajewa. 510-108-193.
C-330 (1971) stan db, 13.000 zł, Mońki. 603-575-487.
C330 (1972) bez kabiny, po remoncie, 12.000 zł, gm.Janów. 516-192-815.
C-330 (1972) stan db, 12.500 zł, gm.Łomża. (86)219-31-63.
C-330 (1973) 11.000 zł, gm.Czyżew. (86)275-54-64.
C-330 (1973) pługi, kultywator, stan bdb, 14.000 zł, Białystok. 661-239-051.
C-330 (1973) stan bdb, 11.000 zł, ok.Suchowoli. 503-573-604.
C-330 (1974) st.db, 13.000 zł, lub zamiana na MF255, ok.Sejn. 661-471-362.
C-330 (1974) stan db, 10.000 zł, gm.Łomża. 602-340-416.
C330 (1977) po kapitalnym remoncie, stan bdb, 13.000 zł, ok.Tykocina. 692-496-555.
C-330 (1977) stan db, 10.000 zł, gm.Łomża. (86)219-09-84.
C-330 (1977) stan db, 10.000 zł, gm.Przerośl. (87)569-11-99.
C-330 (1978) stan bdb, 12.400 zł, Augustów. 693-409-130.
C-330 (1979) 13.500 zł, ok.Szepietowa. 664-012-467.
C-330 (1980) 12.000 zł, Rutki. 698-684-371.
C-330 (1980) po kapitalnym remoncie, nowe ogumienie, 16.000 zł, gm.Grajewo. 605-091-727.
C-330 (1980) sprawny, 13.000 zł, ok.Szczuczyna. 604-614-034.
C-330 (1981) kabina, 12.500 zł, Stawiski. 604-493-991, (86)278-59-30.
C-330 (1981) stan bdb, oryginał, 15.000 zł, gm.Sztabin. 502-897-015.
C-330 (1982) 15.000 zł, ok.Augustowa. 667-972-947.
C-330 (1982) tur, nowe ogumienie, bez prawa rejestracji, 17.000 zł, gm.Przytuły. 504-878-402.
C-330 (1983) 14.200 zł, ok.Nura. 668-698-485.
C330 (1983) stan bdb, 11.000 zł, ok.Stawisk. 885-790-779.
C-330 (1983) stan bdb, lwł, 14.500 zł, Sztabin. 509-285-611.
C-330 (1983) stan bdb, w oryginale, 15.500 zł, gm.Łomża. 692-865-667.
C-330 (1983) z kabiną, stan bdb, zarejestrowany, 13.500 zł, gm.Raczki. (87)568-59-47.
C330 (1984) stan db, 16.000 zł, gm.Jaświły. 506-267-525.
C-330 (1985) oryginał, stan bdb, 2.300Mtg, 17.000 zł, gm.Kowale Oleckie. 798-603-125.
C-330 (1985) stan bdb, 14.000 zł, Sejny. 607-143-051.
C-330 (1989) kabina, stan bdb, 18.500 zł, gm.Łomża. 600-380-973.
C-330 (1989) stan db, kabina, 10.000 zł, Suwałki. 784-190-271.
C-330 (1990) 16.000 zł, gm.Szczuczyn. 889-061-452.
C-330 (1991) 17.000 zł, gm.Radziłów. 662-470-225.
C-330 (1992) 18.000 zł, ok.Rutek. 504-855-230.
C-330 MK (1988) 18.000 zł, st.db, Wys.Maz. (86)275-27-77.
C-330: głowica, przednia oś, wał, półosie wysuwne, 150-400 zł, ok.Białegostoku. 519-422-906.
C-330M (1986) 15.000 zł, gm.Wys.Maz. 693-801-304.
C-330M (1987) 19.000 zł, gm.Trzcianne. 663-480-612.
C-330M (1987) lwł, oryginał, 17.500 zł, lub zamiana na większy, Kuźnica. (85)722-48-14.
C-330M (1988) 18.500 zł, Poświętne. 601-772-124.
C-330M (1988) kabina, stan bdb, 16.900 zł, lub zamienię na osobowy lub sprzęt rolniczy, Mały Płock. 502-742-130.
C330M (1989) 16.000 zł, Suchowola. 511-209-034.
C-330M (1989) 17.000 zł, Szczepki. 876-419-334, po 18.
C-330M (1989) 18.000 zł, ok.Raczek. 604-696-671.
C330M (1989) lwł, 16.500 zł, ok.Trzcianne. 510-434-516.
C-330M (1990) lwł, oryginał, 17.500 zł, gm.Radziłów. 509-294-718.
C-330M (1990) tur, lwł, nowe opony, 20.000 zł, gm.Boguty. (86)478-16-80.
C-330M (1991) 16.000 zł, gm.Kolno. 511-986-305.
C-335 (1974) sprawny, 10.000 zł, ok.Moniek. 798-491-424.
C-355 (1971) stan bdb, po kapitalnym remioncie, szeroka kabina, 14.000 zł, gm.Zabłudów. 605-940-402.
C-355 (1972) stan db, 12.800 zł, gm.Sokoły. 513-443-662.
C-355 (1973) stan bdb, zarejestrowany, 13.000 zł. 600-588-961.
C-355 (1974) lwł, 3.000mth, stan bdb, 14.700 zł, Szepietowo. 660-483-141.
C355 (1974) stan db, 7.000 zł, ok.Białej Piskiej. 666-572-532.
C355 (1975) 12.500 zł, lub zamienię na krowy mleczne, gm.Bargłów Kościelny. 885-458-873, 885-950-973.
C-355 (1977) st.db, 9.000 zł, gm.Kobylin Borzymy. (86)476-44-56 po 20.
C-355 (1978) bez dokumentów, do remontu, 5.000 zł, gm.Kuźnica. 503-575-088.
C355 (1979) tur, 11.000 zł, gm.Szepietowo. 692-457-112.
C-355, stan db, prasa kostkująca Welger AP61, kopaczka do ziemniaków, dmuchawa do siana, 500-12.000 zł/szt. (86)474-41-95.
C-360 (1970) bez kabiny, 9.500 zł, Siemiatycze. 608-639-706.

C-360 (1981) st.bdb, 17.000 zł, gm.Krynki. (85)722-87-24.
C-360 (1981) stan bdb, 10.000 zł, gm.Michałowo. 508-612-558.
C-360 (1981) stan bdb, 14.000 zł, gm.Brańsk. 513-559-445.
C-360 (1981) stan db, bez kabiny, 11.800 zł, ok.Dabrowy B-stockiej. 694-721-773.
C360 (1981) tur, 330Mth, po kapitalnym remoncie, 15.000 zł, gm.Wyszki. 510-081-978.
C-360 (1981) z kabiną, 12.000 \ł, ok.Zambrowa. (86)270-51-49.
C-360 (1982) kabina, stan bdb, nowy akumulator, zarejestrowany, 13.500 zl, gm.Raczki. 505-379-605.
C-360 (1982) nowa kabina, stan bdb, 20.000 zł, Zambrów. (86)270-33-98 po 20.
C360 (1982) wszystkie części, 100-3.000 zł, ok.Śniadowa. 788-316-362.
C-360 (1982), do remontu, +części, 7.500 zł, Ełk. 505-090-008.
C-360 (1983) 12.000 zł lub zaminię na prasę belującą z dopłatą, gm.Prostki. 510-274-292.
C-360 (1983) 12.000 zł, gm.Raczki. (87)568-53-73.
C-360 (1983) 12.700 zł, ok.Moniek. 667-512-881.
C-360 (1983) nowe blachy, silnik po remoncie, 14.000 zł, ok.Sejn. 887-671-369.
C-360 (1983) nowe ogumienie, sprawny, st.db, 10.000 zł, Ełk. (87)621-07-20.
C-360 (1984) 10.000 zł, Grajewo. 514-647-999.
C-360 (1984) bez rejestracji, 11.000 zł, gm.Andrzejewo. (86)271-73-62.
C-360 (1984) duża kabina, 15.000 zł, gm.Zawady. (85)738-45-62, 609-512-477.
C-360 (1984) st.bdb, 16.500 zł, Ciechanowiec. (86)277-28-49.
C-360 (1984) stan db, 13.000 zł, Mońki. 603-575-487.
C-360 (1984) stan db, 14.000 zł, ok.Siemiatycz. (85)744-40-26, 724-168-080.
C-360 (1984) tur, 7.000 zł, gm.Szepietowo. (86)476-05-00.
C-360 (1984) w ciągłej eksploatacji, 15.500 zł, gm.Suchowola. (85)712-58-40.
C-360 (1985) 12.500 zł, Jedwabne. 798-713-459.
C-360 (1985) 14.000 zł, gm.Kobylin Borzymy. (86)476-40-25, 662-591-588.
C360 (1985) 16.500 zł. Wys.Maz, 510-261-172.
C-360 (1985) kabina, stan bdb, 17.500 zł, gm.Dąbrowa B-stocka. 697-554-959.
C-360 (1985) stan bdb, 14.000 zł, Kolno. 721-323-438.
C-360 (1986) bez kabiny, 14.000 zł, ok.Augustowa. 691-391-885
C-360 (1986) kabina, 14.000 zł, ok.Łap. 503-072-139.
C-360 (1986) stan bdb, 17.000 zł, Brańsk. 515-814-906, po 19.
C-360 (1986) stan bdb, nowe blachy, kabina, 20.000 zł, Sokoły. (86)275-11-60.
C-360 (1986) stan db, 15.000 zł, gm.Czyże. (85)681-30-36.
C-360 (1987) kabina (1992) st.bdb, 17.800 zł, gm.Klukowo. 696-902-361.
C-360 (1987) stan bdb, 19.000 zł. 503-496-601.
C360 (1987) stan db, 15.000 zł, ok.Wys.Maz. 694-714-961.
C-360 (1988) 15.500 zł, gm.Łomża. 503-426-385.
C-360 (1989) stan bdb, 14.000 zł, ok.Korycina. 510-688-843.
C-360 (1991) st.bdb, oryginał, 15.000 zł, ok.Jedwabne. 660-469-750.
C-360 (1994) stan db, 14.000 zł, ok.Zambrowa. 608-877-574.
C-360 +nowy tur (1978) stan bdb, 14.600 zł, ok.Szepietowa. (86)476-18-34.
C-360 3P (1983) stan db, kabina, nowe opony, 17.000 zł, Poświętne. (85)650-19-64.
C-360 3P (1984) 18.000 zł, Szepietowo. (86)476-11-02.
C-360 3P (1985) 11.000 zł, ok.Augustowa. 501-429-127.
C360 3P (1985) 15.500 zł, gm.Jedwabne. 500-682-972.
C360 3P (1985) st. bdb, 17.000 zł. lub zamiana na C330M, Suwałki, 517-236-944.
C-360 3P (1986) 17.000 zł, ok.Tykocina. 606-228-777.
C-360 3P (1986) lwł, kabina Sokółka, roczne opony, 18.500 zł, gm.Trzcianne. 667-311-274.
C-360 3P (1986) nowa kabina, opony, 20.500 zł, gm.Szepietowo. 603-306-780.
C-360 3P (1986) stan bdb, 17.000 zł, gm.Jaświły. (85)716-82-03.
C-360 3P (1986) stan db, kabina, kpl.obciążników, lwł, 14.500 zł, ok.Bargłowa. 783-688-576.
C-360 3P (1987) 17.000 zł, gm.Suchowola. (85)712-57-31.
C-360 3P (1987) oryginał, stan bdb, 19.000 zł, gm.Kolno. (86)474-00-43.
C-360 3P (1987) silnik po remoncie, 15.500 zł, Szumowo. (86)476-92-46.
C-360 3P (1987) z turem + pług 3-skibowy, 21.000 zł, ok.Augustowa. (87)644-95-01.
C-360 3P (1988) 18.500 zł, ok.Sokołowa. 602-384-921.
C360 3P (1988) silnik, skrzynia po remoncie, blacharka nowa, 19.000 zł, ok.Kolna. (86)278-69-86.
C-360 3P (1988) stan bdb, 15.000 zł, gm.Zawady. (85)714-21-64.
C-360 3P (1988) stan bdb, 19.000 zł, lub zamienię na większy z przednim napędem, gm.Wizna. 664-456-930.
C-360 3P (1989) 19.500 zł, gm.Giby. 510-395-688.
C-360 3P (1989) 20.000 zł, gm.Mońki. (85)716-54-49.
C-360 3P (1989) I wł. 15.000 zł, gm.Tykocin. 600-017-716.
C-360 3P (1989) st.bdb, 18.000 zł, gm.Sztabin. 507-250-548.
C-360 3P (1989) stan bdb, kabina, lwł, 20.000 zł, gm.Kolno. 511-467-936.
C-360 3P (1992) z kabiną, stan db, 17.000 zł, Jedwabne. 798-670-269.
C-360 3P (1993) stan bdb, 21.500 zł, ok.Moniek. 505-292-106.
C-360 3P Perkins (1989) 16.500 zł, Łomża. 507-150-635.
C-360 3P Perkins (1989) 16.500 zł, Łomża. 507-150-635.
C-360 z turem (1979) 16.000 zł, gm.Szepietowo. 692-982-107.
C-360 z turem 2-sekcyjnym hydraulicznym (1985) 20.000 zł, Nur. 788-306-945, (86)478-37-63.
C-360, wał korbowy, pompa olejowa, siodło, głowica, 800 zł, ok.Orli. 500-787-032.
C-360: blok silnika, obudowa podnośnika, przednia oś, tylny most, zwolnica, 150-1.000 zł, ok.B-stoku. 519-422-906.
C-360-3P (1989) 3.600mth, lwł, 18.500 zł, Bargłów Kośc. 790-517-931.
C-360-3P (1990) lwł, stan bdb, 20.000 zł, Goniądz. 793-384-337.
C-360-3P (1990) nowe opony, kabina, oryginalny, 18.800 zł, ok.Czyżewa. 797-831-622.
C-3603P, kabina Sokółka (1992) 17.500 zł, k.Jedwabnego. 698-172-063.
C-360P (1987) I wł, nowe opony, stan db, 20.000 zł, Ciechanowiec. 512-516-394.
C362 (1981) stan bdb, 20.000 zł, gm.Sidra. 663-451-986.
C-385 (1975) stan db, zarejestrowany, opłacony, 12.500 zł, gm.Brańsk. 665-695-790.
C-385 (1978) przedni napęd, stan bdb, ogumienie 100%, 27.000 zł, gm.Wiżajny. 693-356-182.
C-385 (1978) stan bdb, 14.800 zł, ok.Czyżewa. 692-105-095.
C-385 (1980) stan bdb, 15.000 zł, gm.Suwałki. 723-934-864.
C385 (1982) 14.000 zł. Dąbrowa B-cka. 783-979-434.
C385 (1983) 15.500 zł, ok.Augustowa. 691-028-802, (87)399-268-886.
C-385 (1984) 18.500 zł, Suwałki. 693-528-841.
C-385 (1989) 20.000 zł, Suwałki. 784-190-271.
C-385A turbo (1980) 4x4, 29.500 zł, ok.Wys.Maz. 608-450-861.
CHŁODZIARKA do mleka, 3-konwiowa, mało używana, ok.60l, 600 zł, ok.Lipska. (87)642-33-19 po 18.
CHWYTAK „Bługnot" do dużych kostek do tura, oryginalny, 2.500 zł, gm.Poświętne. (85)650-14-64.
CHWYTAK do bel na tył ciągnika Sipma, 1.500 zł, ok.Łomży. 516-125-137.
CHWYTAK do bel na tył ciągnika, 1.100 zł, gm.Kobylin Borzymy. 510-597-367.
CHWYTAK do bel na tył ciągnika, 1.200 zł, gm.Jedwabne. 507-144-467.
CHWYTAK do bel na tył ciągnika, 1.200 zł, gm.Łomża. 511-639-716.
CHWYTAK do bel na tył ciągnika, 1.200 zł, ok.Szepietowo. (86)476-11-32 po 20.00.
CHWYTAK do bel na tył ciągnika, masywny, 2.000 zł, gm.Poświętne. 512-439-911.
CHWYTAK do bel Sipma, na tył ciągnika, oryginalny, st.bdb, 1.300 zł, gm.Kobylin Borzymy. 600-959-766.
CHWYTAK do bel, 1.000 zł, Śniadowo. 604-059-870, (86)473-86078.
CHWYTAK do bel, 2-sekcyjny, na tyl ciągnika, 2.000 zł, gm.Lipsk. (87)642-30-05.
CHWYTAK do bel, na tył ciągnika, 1.200 zł, pow.moniecki. 696-552-119.
CHWYTAK do bel, z rozdzielaczem 3-sekcyjnym, 2.700 zł, ok.Dąbrowy B-stockiej. 691-305-931.
CHWYTAK masztowy do bel na tył ciągnika, 6.000 zł, gm.Bargłow Kośc. 506-951-713.
CHWYTAK nowy do bel, 2.200 zł, gm.Lipsk. 516-096-406.
CIAGNIK Renault 133.14 (1985) 123KM, 26.000 zł, gm.Szumowo. 795-273-228.
CIĄGNIK Belarus 820 (2010) 80KM, carraro, skrzynia 18/4, 4x4, szerokie koła, 66.000 zł, Sobolewo. 604-755-584.
CIĄGNIK Belarus 892 (2010) 90KM, carraro, skrzynia 18/4, szerokie koła, 68.000 zł, Klukowo. 604-755-584.
CIĄGNIK Belarus 952 (2010) 90KM, skrzynia zsynchronizowana, szerokie koła,carraro, bosch, 69.000 zł, Klukowo. 796-089-055.
CIĄGNIK Belarus 952.3 (2010) 95KM, carraro, bosch, euro 2, skrzynia zsynchronizowana, 81.000 zł, Żabiniec. 606-881-196.
CIĄGNIK Białoruś (1990) duża kabina, 18.000 zł, gm. Turośń Kośc. 606-458-381.
CIĄGNIK C330 lub zamienię, 12.500zł, (85)681-51-12.
CIĄGNIK C-380 (1974) 9.000 zł, ok.Siemiatycz. (85)656-90-95.
CIĄGNIK Case (1996) 82KM, klimatyzacja, 48.000 zł, ok.Augustowa. 607-155-804.
CIĄGNIK Case (2003) 95 KM, tur czołowy MX80, stan bdb, 84.000 zł, ok.Białegostoku. 692-853-288.
CIĄGNIK Case 1504 (1993) zarejestrowany, 31.000 zł, gm.Knyszyn. 502-813-454.
CIĄGNIK Case 1594 (1986) 100 KM, 6-cylindrowy, stan bdb, 24.000 zł, ok.Suwałk. 518-653-384.
CIĄGNIK Case 5140 (1992) stan db, 43.000 zł, ok.Łomży. 691-031-126.
CIĄGNIK Case 845xl (1986) 4x4, stan bdb, 30.500 zł, Zambrów. 506-082-089, 501-801-290.
CIĄGNIK Case Internacjonal (1993) z turem, stan bdb, 55.000 zł, gm.przytuły. 511-131-820.
CIĄGNIK Case MX100C +tur (2000) stan bdb, 80.000 zł, gm.Grodzisk. 605-748-305.
CIĄGNIK Deutz DX90 (1983) zarejestrowany, stan bdb, 22.000 zł, ok.Zambrowa. 880-129-524.
CIĄGNIK Deutz Fahr (1988) DX6.30, 120KM, 40km/h, pneumatyka, stan bdb, 44.000 zł, Zambrów. 669-590-322.
CIĄGNIK Deutz Fahr (1989) 110KM, przedni napęd, tuz, wałek, 37.500 zł, Sztabin. 503-042-555.
CIĄGNIK Deutz Fahr 105 KM (1999) 84.000 zł, gm.Dziadkowice. 790-635-890.
CIĄGNIK Deutz Fahr 3.90 (1990) tur 3-sekcyjny, samopoziomujący, 47.000 zł, Sokoły. 506-380-719.
CIĄGNIK Deutz Fahr Agrotron 85 (1998) +tur 3-sekcyjny, klimatyzacja, 74.000 zł, Zambrów. 691-868-110.
CIĄGNIK Deutz Fahr D6806 (1984) z turem 2 sekcyjnym, stan db, 22.000 zł, Mońki. 513-514-104.
CIĄGNIK Deutz Fahr DX-110KM (1983) przedni napęd, tur Stoll, 35.000 zł, ok.Zambrowa. 516-927-997.
CIĄGNIK Deutz Fahr DX120 (1983) napęd, st.db, 27.000 zł, gm. Brańsk. 663-119-839.
CIĄGNIK Deuzt Fahr 62006 (1980) 60M, wspomaganie, tur, 2-sekcyjny, 15.000 zł, Janów. 511-296-276.
CIĄGNIK DF 110 (1981) 26.000 zł, gm.Brańsk. (85)737-36-51.
CIĄGNIK Farmer (2005) 105KM, 475Mth, 86.000 zł, gm.Zawady. 696-545-568.
CIĄGNIK Fend 309 LSA (1989) z turem, stan bdb, 55.000 zł, Augustów. 504-156-163.
CIĄGNIK Fend 311 (1987) 48.000 zł, Kalinowo. 509-629-127.
CIĄGNIK Fend 312 (1994) przedni TUZ, oś resorowana, pneumatyka, 86.000 zł, gm.Kulesze Kościelne. 609-408-281.
CIĄGNIK Fendt (1984) przedni napęd, 80KM, tur, 3-sekcyjny, chwytak, krokodyl, 42.000 zł, Sztabin. 503-042-555.
CIĄGNIK Fendt 103S Turbo Mastik (1980) stan bdb, 13.500 zł, Sokoły. 608-114-679.
CIĄGNIK Fendt 278F (1975) 4x4, tur, 3-sekcyjny, bez kabiny, 26.000 zł, gm.Sztabin. (87)641-31-80.
CIĄGNIK Fendt 305LSA Turbomatik (1981) stan bdb, 31.000 zł, gm.Kołaki Kościelne. 793-456-192.
CIĄGNIK Fendt 307 (1999) z turem, stan bdb, 68.000 zł, gm.Wyszki. 510-081-978.
CIĄGNIK Fendt 308 (1981) 4x4, pneumatyka, szybka skrzynia, opony 90proc. 34.000 zł, gm.Kulesze Kośc. 609-408-281.
CIĄGNIK Fendt 308 (1981) 80KM, 4x4, 35.000 zł, Ostrów Maz. 604-206-820.
CIĄGNIK Fendt 309 (1988) stan bdb, 39.000 zł, Wieliczki. 883-968-249.
CIĄGNIK Fendt 311 (1986) stan bdb, 52.000 zł, Suchowola. 607-240-269.
CIĄGNIK Fendt 312 (1991) 70.000 zł, Wieliczki. 663-226-210.
CIĄGNIK FENDT 312 (1994) przedni TUZ, WOM, pneumatyka, 91.000 zł, Augustów. 505-794-716.
CIĄGNIK Fendt 610LS (1981) stan bdb, 28.500 zł, Zabłudów. 601-320-889.
CIĄGNIK Fendt 611 (1986) z turem 3-sekcyjnym, stan bdb, 7000Mth, ogumienie 80%, 38.000 zł, Łomża. 517-344-517.
CIĄGNIK Fendt 614 LSA (1986) 160KM, stan db, 47.000 zł, ok.Ełku. (87)425-83-72.
CIĄGNIK Fendt Farmer 306LSA (1991) tur 3-sekcyjny, 58.000 zł, Mońki. 692-022-408.
CIĄGNIK Fendt-311 (1987) 45.000 zł, Kulesze Kościelne. 605-420-211.
CIĄGNIK Fendt-611 (1981) tur z osprzętem, stan db, 42.000 zł, gm.Trzcianne. (85)738-45-15, 781-290-885.
CIĄGNIK Fiat 780 (1979) 4x4 +tur, 22.500 zł, ok.Suwałki. (87)563-70-78.
CIĄGNIK Fiat Samea 900 (1977) 6-cylindrowy, 9000mth, stan bdb, 11.500 zł, Korycin, (85)721-93-90, po 19.
CIĄGNIK Fiat z turem (1992) 41.000 zł, gm.Łyse. (29)772-64-10.
CIĄGNIK Ford 3000 (1972) 47KM, 3-cylindrowy, 9.800 zł lub zamiana na samochód osobowy, ok.Suwałk. 609-576-720.
CIĄGNIK Fortschritt ZT300 (1967) 12.000 zł, lub zamienię na C-360, gm.Kalinowo. 502-263-654.
CIĄGNIK Internacional 383 (1973) ładowacz czołowy, łyżka, widły, 13.000 zł, ok.Suwałk. 513-910-211.
CIĄGNIK International (1979) 74KM, kabina, wspomaganie, opony 60%, stan bdb, zarejestrowany, 16.000 zł, gm.Szumowo. 889-294-149.
CIĄGNIK International 353 (1970) 45KM, z ładowaczem czołowym, łyżka, widły, 12.500 zł, ok.Białegostoku. 693-591-400.
CIĄGNIK International 844 (1082) z turem dwusekcyjnym, st.bdb, 18.000 zł, gm.Dąbrowa Białostocka. (85)712-29-07.
CIĄGNIK International XL-844 (1983) przedni napęd, silnik po kapitalnym remoncie, 25.900 zł, gm.Łomża. 692-865-667.
CIĄGNIK JD 1140 (1980) 4x4, 23.000 zł, gm.Wyszki. 507-552-755.
CIĄGNIK JD 1640 (1983) z turem, 40.000 zł, gm.Mońki. 609-495-541.
CIĄGNIK JD 2130 (1980) tur 3-sekcyjny, 4x4, chwytak do bel, 26.500 zł, do uzg, gm.Rajgród. (86)273-30-22.
CIĄGNIK JD 2250 (1993) 28.000 zł, ok.Ełku. 888-091-079.
CIĄGNIK JD 3140 (1983) 101KM, tur, 37.000 zł, gm.Puńsk. 695-451-770.
CIĄGNIK JD 3640 (1985) 118KM, stan bdb, 35.000 zł, gm.Kobylin Borzymy. 880-076-740.
CIĄGNIK JD 4240 (1984) stan bdb, 23.900 zł, gm.Sejny. 607-394-946.
CIĄGNIK JD 6920S (2006) 148.000 zł, Łowicz. 501-504-723.
CIĄGNIK JD 980 (1980) heder 4.5m, 30.000 zł, Kruszyn. 696-441-149.
CIĄGNIK JD-1630 (1987) komplet zaczepów, stan bdb, 19.000 zł, gm.Mielnik. 603-996-804.
CIĄGNIK JD-1640 (1988) 4x4, 80KM, tur 3-sekcyjny, 43.000 zł, ok.Moniek. 784-361-942.
CIĄGNIK JD-2030 (1986) tur, ładowacz czołowy, stan bdb, 24.000 zł, gm.Szumowo. 602-462-281.
CIĄGNIK JD3040 (1982) 35.000 zł, Suchowola. 604-960-458.
CIĄGNIK JD4550 (1987) 4x4, klimatyzacja, nowe ogumienie, stan bdb, 34.000 zł, ok.Wys.Maz. 606-954-546.
CIĄGNIK John Deere 2650 (1988) 78KM, tur, łyżko-krokodyl, 44.000 zł, gm.Sokółka. 691-605-162.
CIĄGNIK Jumz (1977) stan db, 6.000 zł, Mońki. (85)738-37-90.
CIĄGNIK Jumz (1983) tur, zarejestrowany, 6.500 zł, Kolno. 507-938-088.
CIĄGNIK Jumz (1983) w ciągłej eksploatacji, opony jak nowe, stan bdb, 9.500 zł, ok.Jedwabnego. 511-811-374.
CIĄGNIK Jumz (1984) 10.200 zł, Augustów. 721-885-949.
CIĄGNIK Jumz 6M (1988) kwadratowa kabina, nowe opony, sprężarka, stan bdb, 16.500 zł, Olecko. 604-153-515.
CIĄGNIK Jumz 6M +spychacz (1991) 15.000 zł, Bielsk Podl. 510-135-181.
CIĄGNIK Kirowiec T-150 (1985) 2szt, bliźniaki, 18.000-22.000 zł, ok.Hajnówki. 501-604-946.
CIĄGNIK Lamborghini R904 (1980) 80KM, bez kabiny, stan bdb, 20.000 zł, gm.Szumowo. 795-273-228.
CIĄGNIK Lamborgini 1106 (1991) 31.000 zł, gm.Rutki. 662-291-970.
CIĄGNIK Landini (1980) 65KM, st.db, 12.500 zł, ok.Augustowa. 796-869-886.
CIĄGNIK Landini (1988) 65KM, silnik Perkins, 19.000 zł, Miastkowo. 886-702-539.
CIĄGNIK Landini 115 (2001) 3.800mh, z turem, 85.000 zł, ok.Łomży. 513-809-546.
CIĄGNIK Landini 130 legend (1997) 65.500 zł, ok.Łomży. 513-809-546.
CIĄGNIK Landini 8880 (1993) 40.000 zł, gm.Andrzejewo. (86)271-97-09.
CIĄGNIK Landini 9880 (1994) okrągła maska, nowe opony, nowa turbina, 42.000 zł, ok.Łap. 603-454-874, (85)715-16-93.
CIĄGNIK Landini 9880 (2000) 2-napędowy, silniki Perkins, 90KM, 40.000 zł, Mońki. 508-995-628.
CIĄGNIK Landinii Globus (1999) 70KM, stan bdb, 60.000 zł, gm.Nowe Piekuty. 606-782-870.
CIĄGNIK Langini 9880 (1994) 4x4, 95KM, stan bdb, 45.000 zł, Ostrów Maz. 604-206-820.
CIĄGNIK LKT DFU (1987) 22.000 zł. Kalinowo. (87)629-89-54.
CIĄGNIK LTZ 55A (1996) 15.000 zł, gm.Brańsk. (85)737-60-62, 506-575-671.
CIĄGNIK LTZ T40 (1992) 4x4, z turem, osprzęt, 14.000 zł, gm.Nowe Piekuty. 515-399-285.
CIĄGNIK LTZ-55A (1993) 16.000 zł, Dąbrowa Biał. 798-721-282.
CIĄGNIK LTZ55a (1997) 4x4, nowe ogumienie, 18.000 zł, gm.Filipów. 665-767-000.
CIĄGNIK Mccormick (2003) 140KM, 90.000 zł, gm.Kulesze Kościelne. (86)476-37-95.
CIĄGNIK Mercedes MB Trak 900 Turbo (1985) 86KM, z turem, stan bdb, 49.000 zł, Zambrów. 606-886-071.
CIĄGNIK MF 1014 (1986) 27.000 zł, Orzysz. 698-178-763.
CIĄGNIK MF 188 (1975) 75KM, wspomaganie, stan db, 16.500 zł, Sokółka. 662-634-638.
CIĄGNIK MF 235 (1990) oryginał, stan bdb, 24.000 zł, lub zamiana na Zetora 5211, Bielsk Podlaski. 693-083-148.
CIĄGNIK MF 255 (1984) kabina, 19.000 zł, ok.Piątnicy. 693-182-983.
CIĄGNIK MF 255 (1986) I wł. 23.000 zł, ok.Białystok. 518-424-627.
CIĄGNIK MF 255 (1986) lwł, st.bdb, 21.000 zł, gm.Szepietowo. 508-934-859.
CIĄGNIK MF 255 (1988) nowe ogumienie, stan db, 27.500 zł, gm.Jaswiły. (85)716-83-71.
CIĄGNIK MF 255 (1989) 20.000 zł, Mały Płock. (86)279-14-07.
CIĄGNIK MF 255 (1989) 22.000 zł, Bakałarzewo. 508-842-884.
CIĄGNIK MF 255 (1989) lwł, stan bdb, 22.600 zł, Choroszcz. 668-083-046.
CIĄGNIK MF 255 (1989) oryginał, 21.500 zł, ok.Choroszczy. 512-148-294.
CIĄGNIK MF 255 (1989) stan db, 20.000 zł, Jedwabne. 798-670-269.
CIĄGNIK MF 255 (1992) stan bdb, 23.500 zł, gm.Nur. 505-391-295.
CIĄGNIK MF 265 (1982) 12.500 zł, gm.Szypliszki. 500-766-028.
CIĄGNIK MF 265 (1982) stan bdb, 19.000 zł, Mońki. 721-695-661.
CIĄGNIK MF 2685 (1986) 4x4, 120KM, stan bdb, 32.000 zł, ok.Siemiatycz. 509-184-240.
CIĄGNIK MF 3050 (1989) komfortowa kabina, ogumienie 80%, kompletny, oryginał, 32.000 zł, ok.Zambrowa. 668-601-221.
CIĄGNIK MF 3060 (1987) 34.000 zł, ok.Siemiatycz. 509-184-240.
CIĄGNIK MF 30-60 (1988), 33.000 zł, 602-505-623.
CIĄGNIK MF 3070 (1989) 90KM, oryginalny, 36.000 zł, ok.Białegostoku. 693-591-400.
CIĄGNIK MF 3120 (1995) tur 3-sekcyjny, st.bdb, 44.000 zł, ok.Łomży. 517-344-517.
CIĄGNIK MF 365 (1988) 25.500 zł, ok.Kulesz Kośc. 609-408-281.
CIĄGNIK MF 4255 (1999) 95KM, bez elektroniki, opony 90%, st.bdb, 72.000 zł, gm.Rutki. 500-465-009.
CIĄGNIK MF 550 (1979) z turem, 47KM, kabina, wspomaganie, 18.800 zł, ok.Ciechanowca. 695-578-495, (85)657-87-80.
CIĄGNIK MF 565 (1986) stan bdb, kpl.zaczepów, 20.000 zł, gm.Mielnik. 603-996-804.
CIĄGNIK MF 565 (1989) 21.000 zł, gm.Jedwabne. 506-583-644.
CIĄGNIK MF 575 (1986) 75KM, stan bdb, 18.000 zł, gm.Szumowo. 889-971-078.
CIĄGNIK MF 6180 (1998) klimatyzacja, 58.000 zł, ok.Nowogrodu. 603-400-235.
CIĄGNIK MF 690 (1981) 22.000 zł, gm.Goniądz. 506-425-403.
CIĄGNIK MF255 (1986) kabina, (86)278-59-30.
CIĄGNIK MF-255 (1988) 2900Mth, I-wł, 19.500 zł, Suwałki. 798-028-803.
CIĄGNIK MF-255 (1991 X) I-wł, stan bdb, 25.500 zł, ok.Ciechanowca. 698-781-247.
CIĄGNIK MF3080 (1990) 4x4, 105KM, 39.000 zł, ok.Suwałk. 517-288-936.
CIĄGNIK MF-3085 (1992) 110KM, kpl zaczepów, zadbany, 52.000 zł, do uzg, ok.Sokółki. 507-352-320.
CIĄGNIK MF-690 (1983) tur, łyżka, krokodyl, stan bdb, 38.000 zł, gm.Andrzejewo. 784-331-486.
CIĄGNIK MF-698, bez przedniego napędu, tur, 3-sekcyjny, 24.000 zł, ok.Grajewa. (86)272-23-52.
CIĄGNIK MF-699 (1988) 4x4, 28.500 zł, Łomża. 608-511-154.
CIĄGNIK MF8120 (1996) 145KM, przedni tuz, stan bdb, 55.000 zł. 514-393-796, (85)711-18-18.
CIĄGNIK MTZ 82 (1999) +tur 3-sekcyjny (2002) przedni napęd, st.bdb, 45.000 zł, Mikołajki. 509-930-112.
CIĄGNIK New Holland 5040 (2009) 100.000 zł, gm.Radziłów. 501-170-194.
CIĄGNIK New Holland TS 115 KM (2005) 110.000 zł, gm.Kulesze Kośc. (86)276-10-20.
CIĄGNIK ogrodniczy, niemiecki, hydraulika, bez przedniego napędu, chłodzony powietrzem, 4.000 zł, Ełk. (87)610-11-36.
CIĄGNIK Pronar 1025A z turem (2004) 75.000 zł, gm.Kobylin Borzymy. 698-844-777.
CIĄGNIK Pronar 82A (2005) z turem i osprzętem, 500Mth, 68.000 zł, ok.Grajewa. 505-358-046.
CIĄGNIK Pronar żubroń (2003) 4x4, przedni tuz, 27.000 zł, Zambrów. (86)271-75-26 po 20.00.
CIĄGNIK RENAULT (1990) 90KM, z ładowaczem czołowym, tur, 40.000 zł, Brańsk. 515-814-906, po 19.
CIĄGNIK Renault 10314 (1985) z turem, stan bdb, 31.000 zł, gm.Rutki. 503-404-895.
CIĄGNIK Renault 10314 (1990) z turem, stan bdb, 43.000 zł, ok.Białegostoku. 691-722-384.
CIĄGNIK Renault 10314, z turem, 4x4, 43.000 zł, ok.Łomży. 518-442-235.
CIĄGNIK Renault 106.14 (1987) przedni napęd, stan bdb, 30.000 zł, ok.Wąsosza. 607-354-196.
CIĄGNIK Renault 110.14 (1988) przedni napęd, stan bdb, 32.000 zł, Łomża. 608-511-154.
CIĄGNIK Renault 113.4 (1985) 6-cylindrowy, 26.000 zł, ok.Sokółki. 504-867-998.
CIĄGNIK Renault 1415 z napędem (1989) 27.500 zł, Sokólka. 519-153-153.
CIĄGNIK Renault 640RZ (1998) 76.000 zł, gm.Siemiatycze. 503-737-211.
CIĄGNIK Renault 681-4 (1982) 68KM, 4x4, 23.000 zł, Sokoły. 600-038-457.
CIĄGNIK Renault 7624 (1977) 75KM, przedni napęd, 20.000 zł, ok.Janowa. (85)721-63-56.
CIĄGNIK Renault 8012 (1987) oryginał, zadbany, 25.000 zł, Ostrów Maz. 668-263-186.
CIĄGNIK Renault 9514 (1983) 30.000 zł, gm.Jaświły. 510-436-440.
CIĄGNIK Renault 9514 (1984) 85KM,stan bdb, 30.000 zł, Korycin. 510-611-141.
CIĄGNIK Renault Ares 620, 115KM (1998) tur, stan bdb, 70.000 zł, gm.Drohiczyn. (85)655-80-12.
CIĄGNIK Renault Ceres (1993) 85KM, 7000mth, 52.000 zł. 502-470-987.
CIĄGNIK Renault Ceres 345 (2003) tur Mileux 80, rewers elektryczny, 70.000 zł, Wys.Maz. 792-218-010.
CIĄGNIK Renault Ceres 75 (1993) +tur 2-sekcyjny, 48.000 zł lub zamiana na inny, Suchowola. 607-240-269.
CIĄGNIK Renault-10314 (1990) stan bdb, 34.000 zł, gm.Szudziałowo. 691-722-384.
CIĄGNIK Same (1978) 95KM, 4/4, 15.500 zł, Supraśl. 518-231-385.
CIĄGNIK Same Explorer II (1993) 90KM, 4x4, 35.000 zł, gm.Sokoły. 785-455-682.

DEALER CLAAS



JESTEŚMY BLISKO WAS.

Kompleksowa obsługa z zakresu:
– sprzedaży maszyn CLAAS
– sprzedaży oryginalnych części zamiennych CLAAS
– serwisu maszyn CLAAS

ZHU AGRO - SERWIS
POLOWA 14
18-300 Zambrów

86 270 30 99
86 276 02 05
www.agro-serwis.pl

R201010W02

POM SP.Z O.O. AUGUSTÓW

Zapraszamy!

Wykonujemy naprawy główne i bieżące silników do ciągników i maszyn rolniczych krajowych i zagranicznych producentów!



Uwaga!
Do końca 2010r.
duże rabaty!
Możliwość negocjacji cen!

POM Augustów Sp. z o.o., ul. Tytoniowa 4,
16-300 Augustów, tel. 87 643 69 19, kom. 606 818 894
www.pom.com.pl

R16910W04

KRAMIK

CIĄGNIK Same Exprorer 75 (1985) 4x4, tur 3-sekcyjny, 31.500 zł, gm.Zbójna. 602-507-434.
CIĄGNIK Same Silver (1998) cztery nowe opony, 52.000 zł, ok.Wys.Maz. 694-863-810.
CIĄGNIK siodłowy Volvo (1996) +naczepa, 50.000 zł, gm.Piątnica. 519-688-230.
CIĄGNIK składak, kabina, silnik S, podnośnik, odpalany na korbę, 3.300 zł, B-stok. 605-975-989.
CIĄGNIK Steir 8090 (1988) 4x4, tur samopoziomujący, łyżka, 37.000 zł, gm.Kobylin Borzymy. 888-903-473.
CIĄGNIK Ursus 912, 20.000 zł, ok.Grajewa. 884-152-809.
CIĄGNIK Ursus 912, stan bdb, 16.000 zł. 502-095-862, 508-944-761.
CIĄGNIK Walmet 655 (1990) 4x4, 80KM, z turem, 44.000 zł, ok.Jedwabne. 506-938-215.
CIĄGNIK Walmet 705 (1983) 90KM, bez napędu, z turem, 31.000 zł, ok.Jedwabne. 506-938-215.
CIĄGNIKI Renault 10354 (1996) z turem, stan bdb, 59.000 zł, Korycin. 608-082-934.
CYKLOP czeski, stan db, 4.000 zł, lub zamienię na wycinak, gm.Szepietowo. (86)476-08-49. po 20.
CYKLOP polski, 4.800 zł, ok.Filipowa. 668-876-517.
CYKLOP polski, 6.000 zł, gm.Bielsk Podl. (85)731-06-44.
CYKLOP polski, stan db, 5.000 zł, gm.Andrzejewo. 606-274-401.
CYKLOP polski, z kabiną, 9.000 zł, ok.Raczek. 515-231-561.
CYKLOP z osprzętu Białoruś na polskich rozdzielaczach, 5.500 zł, gm.Sokoły. 512-829-794.
CYKLOP, 5.000 zł, gm.Śniadowo. 728-195-952.
CYKLOP, 7.000 zł, gm.Dobeninki. (87)615-96-61, 692-174-748.
CYKLOP, nie używany, 17.500 zł, gm.Nowe Piekuty. (86)476-05-69.
CYKLOP, st.db, 4.500 zł, ok.Łap. 502-769-133.
CYKLOP, st.db, Iwł, 6.500 zł, gm.Boguty. 501-261-721.
CYLINDER Serwo mechanizmu kierowniczego Zetor 7745, 700 zł, gm.Choroszcz. 510-724-645.
CZĘŚCI do C-360: tylny most, koła, skrzynia biegów, silnik, przodek, inne, 500-3.000 zł, ok.Śniadowa. 788-316-362.
DMUCHAWA do siana, 500 zł, gm.Szepietowo. 508-637-573.
DMUCHAWA do siana, 500 zł, ok.Suwałk. (87)569-64-38.
DMUCHAWA do zboża ssąco-tłocząca, 5.400 zł, gm.Siemiatycze. 608-609-757.
DMUCHAWA do zboża z rurami 4KW, 1.900 zł, Giżycko. 519-164-432.
DMUCHAWA do zboża, 2.2KW, komplet rur +2 kolanka, duża wydajność, 1.250 zł, gm.Kolno. (86)278-47-06.
DMUCHAWA do zboża, 5,5 KW, kompletna, z podajnikiem, 2.800 zł, Suwałki. 510-456-627.
DMUCHAWA do zboża, Kongskilde, 7.5KW, z podajnikiem, kpl. rur, 3.000 zł, Kolno. 606-205-488.
DMUCHAWA do zboża, silnik 3.5KW, kpl rur, 1.200 zł, gm.Grajewo. (86)273-86-20.
DMUCHAWA do zboża, silnik 4.5KW, kompletna, niemiecka, 1.300 zł, gm.Zambrów. (86)270-51-67.
DMUCHAWA do zboża, silnik 7.5KW, kompletna, 2.400 zł, k.Puńska. 519-609-780.
DMUCHAWA pionowa do siana, 500 zł, k.Łap. 518-868-031.
DMUCHAWA, silnik 11, do siana i zboża, mało używana, stan bdb, 2.500 zł, gm.Sokoły. (86)476-46-19.
DOJARKA Alfa Laval, 1.100 zł, ok.Łap. 509-255-017.
DOJARKA Alfa Laval, 2-konwiowa, 1.000 zł, gm.Knyszyn. 502-230-869.
DOJARKA Alfa Laval, bańkowa, 900 zł, ok.Korycina. 506-130-869.
DOJARKA Alfa Laval, mało używana, 2.000 zł, Zabłudów. (85)741-96-19.
DOJARKA Alfa Laval, przewodowa, kompletna, z linią, 5.500 zł, B-stok. 507-081-214.
DOJARKA Alfalawal na wózku, stan bdb, 1.000 zł, ok.Suchowoli. 508-594-275.
DOJARKA bezprzewodowa Alfa Laval, 4 aparaty udojowe, 11.000 zł, Wys.Maz. 501-416-585.
DOJARKA bezprzewodowa Alfa Laval, 6 aparaty udojowe, myjnia automatyczna C200, 15.000 zł, gm.Ciechanowiec. (86)277-19-68.
DOJARKA na przekaźnik ciągnika, duża pompa, 1.000 zł, gm.Turośl. 601-083-441.
DOJARKA przewodowa Alfa Laval, 4 aparaty +zbiornik na mleko 1.150 l, 11.000 zł, gm.Trzcianne. (85)738-57-50.
DOJARKA przewodowa Alfa Laval, 8 aparatów, kompletna, 4.800 zł, ok.Suwałk. 511-198-582.
DOJARKA przewodowa Alfa Laval, kompletna, 3.500 zł, ok.Augustowa. 691-028-802, (87)399-268-886.
DOJARKA przewodowa Alfalawal, 12.000 zł, ok.Szczuczyna. 516-251-666.
DOJARKA przewodowa Westfalia, 4-aparaty udojowe, 3.800 zł, ok.Grajewa. 519-622-300.
DOJARKA przewodowa, na 30 sztuk, 6.000 zł, gm.Kowale Oleckie. (87)523-85-79.
DOJARKA przewodowa, rury stal nierdzewna, 3 aparaty, stan idealny, 9.000 zł, ok.Michałowa. (85)718-92-50, 510-180-859.
DOJARKA Sipma (2001) mało używana, stan bdb, 27.500 zł, gm.Grabowo. 669-977-457.
DOJARKA z przyczepką, 650 zł, ok.Raczek. (87)568-53-55.
DOJARKA, 2-konwiowa Alfa laval, 1.500 zł, gm.Radziłów. (86)273-66-18.
DOJARKA, 2-konwiowa, nowa pompa, 1.800 zł, gm.Turośl. 601-083-441.
DWUKÓŁKA 1-osiowa, borty, st.bdb, 1.900 zł, ok.Wys.Maz. 509-188-185, (86)277-46-36.
DWUKÓŁKA ciągnikowa do przewozu żywca, 1.500 zł, Czarna Białostocka. (85)710-21-19, 694-471-401.
DWUKÓŁKA ciągnikowa na kołach 16, 850 zł, Wizna. (86)219-63-06.
DWUKÓŁKA ciągnikowa, 630 zł, gm.Nowe Pikuty. 602-437-324.
ELEMENTY metalowe ogrodzenia dla bydła lub trzody, dł.1,50, wys.1,26m, 40 szt, 70 zł, Suwałki. 516-979-253.
FENDT 104E (1969), przedni napęd, tur, bez kabiny, 16.900 zł, ok. Kalinowa. 608-784-690.
GLEBOGRYZARKA 3-metrowa z hydropakiem, 3.700 zł, ok.Zambrowa. 792-428-171.
GLEBOGRYZARKA ciągnikowa, 2.100 zł, Łomża. 516-622-684.
GLEBOGRYZARKA ciągnikowa, 2.200 zł, ok.Suchowoli. 512-511-246.
GLEBOGRYZARKA, niemiecka, 2,40m, 2.300 zł, ok.Sejn. 609-053-217.
GŁĘBOSZ 13-zębowy, zrywalny, wał, 3.700 zł, Siemiatycze. 607-427-027.
GŁOWICA do kombajnu Bizon SW-400, 700 zł, ok.Perlejewa. (85)657-86-51.
GNIOTOWNIK do zboża z silnikiem, kompletny, 1.600 zł, ok.Sokółki. 516-432-376.
GNIOTOWNIK do zboża, 2-walcowy, 1,5t/h, 5.000 zł, Knyszyn. 514-817-898.
GNIOTOWNIK do zboża, duże walce, 2.000 zł, ok.Siemiatycz. 695-995-115.
GNIOTOWNIK do zboża, wałki 20 cm, 1.900 zł, ok.Sokółki. 516-181-935.
HALA udojowa De Laval (2004) na 6 stanowisk, bok w bok, 18.000 zł, ok.Kobylin. 514-866-488, (86)476-44-50.
HEDER do fortschritt E512, 4.000 zł, Jedwabne. 500-682-972.
HEDER do sieczkarni Mengele, 4-rzędowy, stan bdb, 6.500 zł, Bielsk Podlaski. 791-427-923.
J.DEERE 2850 (1989) z turem oryginalnym +osprzęt, stan bdb, 50.000 zł, ok.Augustowa. 661-224-650.
KABINA C-360, 150 zł, ok.Sejn. 663-226-211.
KABINA do C330 Koja Smolniki, nowy typ, stan bdb, 1.800 zł, ok.Zambrowa. (86)270-30-97.
KABINA do C330, 1.000 zł, Boguty. 501-328-744.
KABINA do C-330, 250 zł, Wys.Maz. 506-262-013.
KABINA do C-330, 550 zł, Tykocin. 880-917-976.
KABINA do C-330, kompletna, 700 zł, gm.Kolno. 506-626-872.
KABINA do C-330, smolniki, 1.200 zł, Grajewo. 795-252-847.
KABINA do C-360 otwierana na 2 strony, stan bdb, 1.600 zł, gm.Raczki. (87)568-56-55.
KABINA do C-360, 2- drzwiowa, stan bdb, 2.200 zł, gm.Raczki. 507-163-245.
KABINA do ciągnika Władymirec T25, oryginał, stan bdb, uchylan tylna szyba, 1.500 zł, gm.Nowe Piekuty. 500-123-079.
KABINA rurkowa, do C-330, 500 zł, gm.Sejny. 885-129-840.
KABINA szeroka do C-330, st.db, 1.400 zł, gm.Piątnica. 514-866-680.
KABINA szeroka do C-360, 1.200 zł, ok.Zambrowa. 609-227-692.
KARMNIK dla świń ze stali nierdzewnej, 2szt, podwójne, 300 zł/szt, pojedyncze, 4szt, 120 zł/szt, Kolno. (86)278-47-06.
KARMNIKI dla tuczników, 10 szt, 250 zł/szt, ok.Łap. 509-255-017.
KLATKA 1-osiowa, do żywca, 1.800 zł, Sokółka. (85)711-92-69.
KLATKA do przewozu zwierząt, 1.000 zł, gm.Trzcianne. 885-833-183.
KLATKA do ważenia świn, solidna, na podnosnik, 120 zł, Suchowola. 721-260-665.
KLATKA na podnośnik, z kółkami, stan bdb, 400 zł, Suwałki. 512-873-611.
KLATKI porodowe dla macior, 4 szt, 400 zł/szt, gm.Przytuły. 504-878-402.
KOJCE przegrodowe, pojedyńcze dla 12-macior, kompletne, używane, 2.200 zł, gm.Zambrów. 692-313-110.
KOŁA 18,4x30, kompletne, 2szt, 1.200 zł/oba, ok.Suwałk. 601-472-845.
KOŁA 825x20, 4 szt, 700 zł/kpl. gm.Brańsk. 698-417-478.
KOŁA bliźniaki do ciągnika, roz. 38, kompletne, 1.400 zł, ok.Bielska Podl. 510-442-810.
KOŁA do przyczepy kompletne, 825x20, 1200x20, mało używane, 4 szt, 290 zł/szt, Szepietowo. 508-585-394.
KOŁA do przyczepy, kompletne, 11,5x80-15,3, stan bdb, 4 szt, 260 zł/szt, ok.Łap. 513-046-104.
KOŁA kompletne do ciągnika, 12,4x11,38, 4szt, st.bdb, 800 zł/kpl, ok.Szepietowa. 693-102-318.
KOŁA kompletne do przyczepy T-088, nowe, 4szt, 380 zł/szt, Mikołajki. 609-955-855.
KOŁA kompletne, 2szt, 9.5x32, do T25, 500 zł/kpl, Sokółka. (85)711-93-97.
KOŁA pasowe, klinowe, 4szt, śr.29-56cm, 50-140 zł/szt, B-stok. (85)741-94-40.
KOŁA przednie do Ursusa 914, 12.4, R24, kompletne, 1.100 zł, Grajewo.600-962-015.
KOŁA tylne do MF-255, 12.4, R32, kompletne, 1.600 zł, Grajewo. 600-962-015.
KOŁA wąskie 12.4x36, Ursus 912, pochodne, 2 szt, 1.000 zł, k.Szepietowo. 501-507-287.
KOŁO do wozu, 20/825, 150 zł, Dąbrowa Biał. 798-721-282.
KOŁYSKA do stawiania bel, 400 zł, Zawady. (86)218-37-13. po 18.
KOŁYSKA do stawiania bel, stan bdb, 450 zł, gm.Szepietowo. 600-607-947.
KOMBAJN (1987) całościowy do zbioru porzeczki, 1-rzędowy, 45.000 zł, gm.Czyżew. 518-117-975.
KOMBAJN Bizon (1979) stan bdb, garażowany, 14.000 zł, Sokółka. 503-066-300.
KOMBAJN Bizon (1988) 22.000 zł, gm.Kolno. 798-466-395.
KOMBAJN Bizon +szarpacz (1989) stan bdb, 38.000 zł, ok.Gołdapi. 503-684-742.
KOMBAJN Bizon Record (1991) stan bdb, 51.000 zł, ok.Augustowa. (87)644-54-92.
KOMBAJN Bizon Record Z058 (2002) 1.690Mth, szarpacz do słomy, stół do rzepaku, 135.000 zł, Kielce. 509-810-938.
KOMBAJN Bizon Rekord (1991) stan bdb, 60.000 zł, gm.Szulborze. (86)475-20-23.
KOMBAJN Bizon Super Z056 (1979) 15.000 zł, ok.Korycina. 798-454-295.
KOMBAJN Bizon Super Z056 (1985) stan bdb, 28.000 zł, gm.Suchowola. (85)712-57-38.
KOMBAJN Bizon Super Z056, 9.000 zł, ok.Andrzejewa. 880-668-163.
KOMBAJN Bizon Super Z056 (1987) stan bdb, 32.000 zł, gm.Wys.-Maz. 519-109-920.
KOMBAJN Bizon Z056 (1987) 34.000 zł, ok.Śniadowa. 600-616-087.
KOMBAJN Bizon Z056 (1988) garażowany, stan bdb, 29.900 zł, Augustów. 665-145-496.
KOMBAJN Bizon Z056, szarpacz słomy nowy typ, garażowany, stan bdb, 36.000 zł, ok.Dąbrowy B-ckiej. 501-295-993.
KOMBAJN Bizon Z50 (1978) stan db, 12.000 zł, gm.Mońki. 723-275-831.
KOMBAJN Bizon Z050 (1985) części mechaniczne, 10-500 zł, gm.Szypliszki. 602-657-340.
KOMBAJN Bizon, stan bdb, szarpacz słomy, I wł, gotowy do żniw, 33.000 zł, gm.Zabłudów. 504-170-900.
KOMBAJN Bizon, stan db, 15.000 zł, gm.Korycin. 661-076-206.
KOMBAJN Bizon, stół do rzepaku, stan bdb, 25.000 zł, gm.Orla. 887-920-351.
KOMBAJN Bolko, 8.000 zł, gm.Andrzejewo. 697-086-822.
KOMBAJN buraczany Neptun, Iwł, stan db, 3.800 zł, ok.Czyżewa. 692-105-095.
KOMBAJN Claas Consul, 15.500 zł, gm.Mońki. (850716-39-38.
KOMBAJN Claas Corsar, heder 3m, Perkins 4, sieczkarnia, stan bdb, 19.000 zł, gm.Wizna. 664-456-930.
KOMBAJN Claas Dominator 80, kabina, szapracz słomy, 27.000 zł, gm.Boćki. 507-649-195.
KOMBAJN Claas Dominator 85, kabina, sieczkarnia (1980) 36.000 zł, Dziadkowice. 606-657-470.
KOMBAJN Claas Dominator, 27.000 zł, ok.Ełku. 508-154-107.
KOMBAJN Claas Merkator 75, silnik mercedea 6-cylindrowy, heder 3,80m, 20.000 zł, ok.Suchowoli. 604-656-649.
KOMBAJN Claas, szer.3,2m, silnik 6-cylindrowy, 15.500 zł, gm.Śniadowo. 786-042-430.
KOMBAJN Deutz Fahr 2680 (1986) kosa 4.20m, stan bdb, 60.000 zł, gm.Łomża. 692-865-667.
KOMBAJN Fortschritt MDW 514 (1990) 30.000 zł, gm.Ciechanowiec. 514-300-142.
KOMBAJN International, stan db, 10.500 zł lub zamiana, gm.Suchowola. 507-047-593.
KOMBAJN JD 970, heder 3,6m, kabina, sieczkarnia, 33.000 zł Sokółka. 518-904-125.
KOMBAJN New Holland 135, heder 3.60m, 21.000 zł, ok.Ełku. 785-945-523.
KOMBAJN New Holland 1545, heder 4m, stan db, 25.000 zł, ok.Sokółki. 504-130-842.
KOMBAJN Volvo S830, heder 2.80, sieczkarnia, 20.000 zł, ok.Białegostoku. 511-242-161.
KOMBAJN zbożowy Bizon (1976) st.db, 11.000 zł, gm.Łapy. 698-443-450.
KOMBAJN zbożowy Bizon (1983) stan bdb, 22.000 zł, gm.Śniadowo. 505-801-828.
KOMBAJN zbożowy Bizon (1986) 30.000 zł, gm.Jaświły. (85)716-81-50.
KOMBAJN zbożowy Bizon (1987) 35.000 zł, gm.Czyżew. 603-703-908.
KOMBAJN zbożowy Bizon (1988) Iwł, 46.000 zł, Szepietowo. 728-966-242.
KOMBAJN zbożowy Bizon (1988) Iwł, stan bdb, 50.000 zł, ok.Zambrowa. 691-704-305.
KOMBAJN zbożowy Bizon (2000) kabina, sieczkarnia, 63.000 zł, Siemiatycze, 608-609-757.
KOMBAJN zbożowy Bizon 56, 25.200 zł, gm.Nowy Dwór. 505-521-547.
KOMBAJN zbożowy Bizon Record (2000) 89.000 zł, ok.Lublina. 793-350-250.
KOMBAJN zbożowy Bizon Rekord (1986) sieczkarnia, stan db, 35.000 zł, ok.Knyszyna. 508-628-012.
KOMBAJN zbożowy Bizon Rekord (1997) szarpacz do słomy, stół do rzepaku, 90.000 zł, Sokołów. 602-519-252.
KOMBAJN zbożowy Bizon Rekord, stan bdb, 62.000 zł, Mońki. (85)716-16-60.
KOMBAJN zbożowy Bizon Super Z056 (1986) kabina, 27.500 zł, ok.Trzianne. 510-434-516.
KOMBAJN zbożowy Bizon Super Z-056, 23.000 zł, k.Wyszek. 507-552-755.
KOMBAJN zbożowy Bizon Super, 100% sprawny, 16.000 zł, lub zamienię na ciągnik lub prasę belującą, gm.Drohiczyn. 604-738-852.
KOMBAJN zbożowy Bizon Z056 Super (1982) stan db, 24.000 zł, gm.Andrzejewo. 669-097-090.
KOMBAJN zbożowy Bizon Z056 Super (1986) garażowany, sprawny, 25.000 zł, ok.Czyżewa. 797-831-622.
KOMBAJN zbożowy Bizon Z056, 22.000 zł, ok.Dąbrowy B-ckiej. 500-769-934.
KOMBAJN zbożowy Bizon Z56 (1999) 35.000 zł, ok.Drohiczyna. 889-918-226.
KOMBAJN zbożowy Bizon, 13.000 zł, Mońki. (85)716-32-23.
KOMBAJN zbożowy Bizon, 35.000 zł, gm.Zambrów. (86)271-76-85, 600-280-924.
KOMBAJN zbożowy Claas Columbus, heder 2m, 8.500 zł, Lipsk. (87)642-35-04 po 20.
KOMBAJN zbożowy Claas Consul, 3m, Perkins, zadbany, 16.900 zł, gm.Zambrów. 889-120-422.
KOMBAJN zbożowy Claas Dominator 105, heder 4m, kabina, szarpacz, st.bdb, 45.000 zł, Brańsk. (85)737-62-23.
KOMBAJN zbożowy Claas Dominator 108SL (1990) 87.000 zł, Sokołów Podlaski. 608-231-461.
KOMBAJN zbożowy Claas Dominator 76 (1984) oryginał, stan bdb, 58.000 zł, ok.Tykocina. 692-496-555.
KOMBAJN zbożowy Claas Dominator 96 z kabiną, sieczkarnia, 1800Mth, heder 3.5m, garażowany, 59.000 zł, Kalinowo. 888-091-079.
KOMBAJN zbożowy Claas Matador, silnik Perkinsa 4-cylindrowy. 10.000 zł, gm.Trzcianne. 518-202-132.
KOMBAJN zbożowy Claas Mecator, 17.000 zł, lub zamienię na prasę belującą Welger, ok.Zambrowa. 509-549-234.
KOMBAJN zbożowy Claas Mekator +podbieracz pokosów, sieczkarnia do słomy, 25.000 zł, gm.Kulesze Kość. 511-414-820.
KOMBAJN zbożowy Claas Merkator 50, 15.000 zł, gm.Lipsk. (87)642-37-42.
KOMBAJN zbożowy Claas Merkator 75, heder 3,60 m, silnik mercedesa, 27.000 zł, pow.Łomża. 506-799-992.
KOMBAJN zbożowy Claas Merkator 75, kabina, heder 3m, 32.000 zł, Trzcianne. (85)738-57-50.
KOMBAJN zbożowy Claas Merkator, heder 3m, stan db, 15.000 zł, gm.Poświętne. 508-118-494.
KOMBAJN zbożowy Claas Protektor, heder 3.20, sieczkarnia, 6 Perkins, 19.500 zł, gm.Łomża. 518-222-057.
KOMBAJN zbożowy Class Dominator 76 (1986) heder 3,6, kabina +sieczkarnia, 52.000 zł, gm.Zabłudów. 604-674-416..
KOMBAJN zbożowy Fahr 1202, kosa 3,80m, 36.000 zł, gm.Kolno. 503-363-998.
KOMBAJN zbożowy Fahr M1000, 3m, możliwość testu, 19.500 zł, ok.Wys.Maz. 608-450-861.
KOMBAJN zbożowy Forschmit E 512, w całości lub na części, 7.000 zł, gm.Jedwabne. (86)217-85-44.
KOMBAJN zbożowy Fortschmidt MTW524 (1990) 41.000 zł, Andrzejewo. 666-098-455.
KOMBAJN zbożowy Fortschritt E512 (1986) sprawny, 12.900 zł, gm.Sztabin. 504-551-230.
KOMBAJN zbożowy Fortschritt E516B, na części, od 500zł-2.500zł, Andrzejewo. 666-098-455.
KOMBAJN zbożowy International 321 +drugi na części, 2,5m, stan bdb, 12.000 zł, gm.Korycin. 607-065-891.
KOMBAJN zbożowy International do remontu, 7.000 zł. 602-607-938.
KOMBAJN zbożowy International, heder 4m, 11.000 zł, gm.Rajgród. 511-929-285.
KOMBAJN zbożowy JD 960, kabina, heder 3.60m, 25.500 zł lub zamiana na ciągnik, gm.Jedwabne. 606-892-298.
KOMBAJN zbożowy JD 966, stan bdb, 22.000 zł, gm.Perlejewo. 511-575-538.
KOMBAJN zbożowy MF 520, heder 3,20m, silnik 6-cylindrowy, st.bdb, 20.000 zł, Ostrów Maz. (86)271-90-82.
KOMBAJN zbożowy MF 625, kabina, sieczkarnia, heder 4,20m, stan bdb, 23.000 zł, ok.Siemiatycz. 603-996-804.
KOMBAJN zbożowy MF 685F, heder 2.5m, stan db, 8.800 zł, gm.Rajgród. 504-210-555.
KOMBAJN zbożowy MF187 (1991) heder 3m, 12.000 zł, zamiana na Ursus C-330, gm.Simiatycze. 512-999-174, 604-211-599.
KOMBAJN zbożowy New Holland 1520, heder 3m, stan bdb, 17.500 zł, Białystok. 663-488-075.
KOMBAJN zbożowy New Holland 1530, 18.000 zł, gm.Rutki. 662-291-970.
KOMBAJN zbożowy New Holland 1540, heder 3.6m, kabina, silnik 6, 25.400 zł, Stawiski. 600-341-988.
KOMBAJN zbożowy New Holland 1550 z kabina, sieczkarnia, heder 4.5m, garażowany, 33.000 zł, gm.Kalinowo. 509-629-127.
KOMBAJN zbożowy New Holland 1550, hydrauliczna rura, sieczkarnia, 5-wytrzęsaczy, heder 3,60m, 26.000 zł, gm.Raczki. (87)568-55-55.
KOMBAJN zbożowy New Holland 8060, heder 4m, stan bdb, 44.000 zł, gm.Wąsosz. 697-671-675.
KOMBAJN zbożowy New Holland 8060, hydrauliczna rura, sieczkarnia, heder 3.60, 35.000 zł, gm.Łomża. 518-222-057.
KOMBAJN zbożowy New Holland z kabiną, heder 3.60, stan bdb, 33.000 zł, gm.Rutki. 508-533-804.
KOMBAJN zbożowy New Holland, 6-cylindrów, 3.5m, 20.000 zł, Kalinowo. 600-600-456.
KOMBAJN zbożowy Record, kabina, sieczkarnia, 37.000 zł, gm.Kulesze Kościelne. (86)476-38-61.
KOMBAJN zbożowy Volvo (1982) heder 2,80, 13.000 zł, Mały Płock. (86)279-14-07.
KOMBAJN zbożowy Volvo 800, silnik Perkin, sieczkarnia do słomy, 13.000 zł, gm.Kobylin Borzymy. 514-381-106.
KOMBAJN zbożowy Volvo 800-830, kabina, 14.500 zł-17.000 zł, Ciechanowiec. 791-859-047.
KOMBAJN zbożowy Volvo 830, 11.500 zł, gm.Nowy Dwór. 603-350-201.
KOMBAJN zbożowy Volvo S830, silnik Perkins, stan bdb, 15.000 zł, gm.Stawiski. 604-493-991.
KOMBAJN zbożowy Z56, stan db, po remoncie, sprawdzony, 16.000 zł, Przytuły. 502-865-343.
KOMBAJN zbożowy, Class Consul, szer.3m, rozdrabniacz do słomy, 13.500 zł, Andrzejewo. (86)271-72-45.
KOMBAJN zbożowy, New Holland 8060, szer. 4m, przystawki do rzepaku, sieczkarnia, 45.000 zł. Kalinowo. 503-303-065.
KOMBAJN zbożowy, szer.3.20, silnik 6-cylindrowy Ford, 16.000 zł, gm.Mały Płock. 512-496-152.
KOMBAJN ziemniaczany ANNA (1984) małe koła 15", sortownica, 4.500 zł, pow.Mońki. 692-022-408.
KOMBAJN ziemniaczany Anna (1987) stan db, 5.700 zł, k.Łomży. 691-027-196.
KOMBAJN ziemniaczany Anna (1988) stan db, 5.500 zł, ok.Jedwabnego. 516-755-627.
KOMBAJN ziemniaczany Anna (1989) stan bdb, 12.000 zł, Wys.Maz. 514-753-910.
KOMBAJN ziemniaczany Anna (1990) st.bdb, 12.000 zł, ok.Ciechanowca. 608-137-356.
KOMBAJN ziemniaczany Anna Z 644, stan db, 6.900 zł, gm.Czyzew. 790-281-318.
KOMBAJN ziemniaczany Anna, 5.500 zł, gm.Jedwabne. 698-172-063.
KOMBAJN ziemniaczany Anna, st.db, 4.500 zł, pow.wysokomazowiecki. 606-178-435.
KOMBAJN ziemniaczany Anna, stan bdb, oryginał, małe koła, 6.200 zł, gm.Łomża. 727-375-695.
KOMBAJN ziemniaczany Anna-Pionier, szeroka listwa, 13.500 zł, ok.Zambrowa. (86)218-37-13. po 18.
KOMBAJN ziemniaczany Bolko (1995) st.bdb, 8.600 zł, gm.Zaręby Kośc. 603-109-268.
KOMBAJN ziemniaczany Bolko, 10.000 zł, gm.Klukowo. 506-677-894.
KONEW do dojarki Alfa Laval, kompletna, 500 zł, gm.Grodzisk. (850656-86-45.
KONSOLA do tura FX do ciągnika Renault, 2.200 zł, Korycin. 608-082-934.
KOPACZKA ciągnikowa, st.bdb, 1.500 zł, gm.Jedwabne. 516-852-187.
KOPACZKA do ziemniaków (1978) stan bdb, 2.800 zł, ok.Drohiczyna. (85)655-12-02.
KOPACZKA do ziemniaków, 1.600 zł, Łapy. 515-524-677.
KOPACZKA do ziemniaków, 1.700 zł, gm.Jedwabne. 698-172-063.
KOPACZKA do ziemniaków, 1.800 zł, Grajewo. 781-507-285.
KOPACZKA elewatorowa, 1.650 zł, ok.Moniek. 510-810-085.
KOPACZKA elewatorowa, 1.800 zł, ok.Wys.Maz. 691-722-075.
KOPACZKA i kosiarka konna, parnik elektryczny 160l, od 100zł-1.000zł, gm.Poświętne. 512-439-911.
KOPARKA Fortschritt, 11.000 zł, gm.Rajgród. 511-929-285.
KOPARKO-SPYCHARKA (1990) stan bdb, 22.000 zł, ok.Gołdapi. 503-684-742.
KOPARKO-SPYCHARKA Białoruś, typ budowlany, osprzęt rolniczy stan bdb, 12.500 zł, ok.Korycina. 509-912-493.
KORPUS do pługu Kverneland, kompletny, 14', 2.500 zł, Mońki. (85)716-20-31.
KORPUS sprzęgła ciągnika Jumz Białoruś, 1.200 zł, Janów. 661-550-816.
KORYTKA oborowe, ceramiczne, 80szt, 1x35, 40 zł/szt, Grajewo. 660-636-023, (86)272-67-77.
KOSIARKA bębnowa SaMasz 2.1m, wałek odbioru mocy, hydraulicznie składana (2001) 4.600 zł, Mońki. 692-447-202.
KOSIARKA czeska (1987) I wł. 1.800 zł, gm.Tykocin. 600-017-716.
KOSIARKA czołowa, 2,5m, 4.000 zł lub zamienię na siewnik nawozów, Puńsk. 506-227-780.
KOSIARKA czołowa, szer.2,60m, 3.000 zł, gm.Biała Piska. 668-314-366.
KOSIARKA dyskowa Deutz Fahr, 3 m, stan bdb, 8.000 zł, Zambrów. 669-590-322.
KOSIARKA dyskowa Famarol Słupsk, 4.800 zł, gm.Nowe Piekuty. 784-033-476.
KOSIARKA dyskowa Krone 240cm, stan bdb, 7.200 zł, Wąsosz. 510-366-695.
KOSIARKA dyskowa Krone, 2,80m, 5.000 zł, Augustów. 721-523-347.
KOSIARKA dyskowa Krone, 283CV, 3m, ze spulchniaczem, 11.200 zł, Sokółka. 798-680-284.
KOSIARKA dyskowa Krone, szer. 3.2m, 6.500 zł, ok.Olecka. 606-896-695.
KOSIARKA dyskowa Kuhn, szer.2.40, stan bdb, 6.500 zł, ok.Raczek. 517-688-956. po 18.
KOSIARKA dyskowa Mortl, szer.3.30, stan bdb, 9.400 zł, Mońki. 511-593-420.
KOSIARKA dyskowa niemiecka, 3.05m, 8.000 zł, gm.Grajewo. 663-437-988.
KOSIARKA dyskowa Pottinger (2005) szer.2,90m, 11.500 zł, gm.Rutki. 508-997-598.
KOSIARKA dyskowa Vicon (2002) szer.2,4m,trójkątne dyski, 3 noże na dysku, 7.800 zł, ok.Olecka. 504-017-488.
KOSIARKA dyskowa Vicon, szer 1,65m, stan bdb, 2.800 zł, ok.Olecka. 504-017-488.
KOSIARKA dyskowa Vicon, szer.2,80m, 5.500 zł, gm.Dąbrowa Białostocka. (85)712-14-67, 513-031-659.
KOSIARKA dyskowa, AM242, Krone, 6.500 zł, ok.B-stoku. 792-019-810.
KOSIARKA dyskowa, szer.2,40, z rozbijakiem, 6.800 zł, gm.Zbójna. 602-507-434.
KOSIARKA dyskowa, szer.2,40m, stan bdb, 7.200 zł, ok.Suwałk. 509-857-134.
KOSIARKA konna, mocarnia, na żelaznych koniach, 800- 1.000 zł, ok.Zambrowa. 502-337-461.
KOSIARKA listwowa Osa +kosa, bagnety, 500 zł, gm.Nowinka. 782-177-171.
KOSIARKA PZ, szer. 1,80m, stan db, 3.500 zł, ok.Zambrowa. (86)476-88-56.
KOSIARKA rotacyjna (1998) mało używana, 2.900 zł, ok.Ciechanowca. 506-348-031.
KOSIARKA rotacyjna (2004) 2.000 zł, Kulesze Kośc. (86)476-38-32.
KOSIARKA rotacyjna (2007) 3.000 zł , gm.Augustów. 665-499-227.
KOSIARKA rotacyjna 1,65, prod. Samasz, 2.000 zł, gm.Turośl. 609-354-498.
KOSIARKA rotacyjna czeska, 1.200 zł, Grajewo. 514-647-999.
KOSIARKA rotacyjna czeska, 2.200 zł, ok.Jeżewa. 600-680-573.
KOSIARKA rotacyjna Deutz Fahr, 4-bębenkowa, rozbijak, 6.500 zł, Ciechanowiec. 515-299-349.
KOSIARKA rotacyjna Famarol Mewa (2007) szer.2,10m, 9.000 zł. 604-980-955.
KOSIARKA rotacyjna Mesko, 1.400 zł, Bargłów Kośc. 790-517-931.
KOSIARKA rotacyjna polska, fabryczna (1999) 2.200 zł, ok.Bielska Podl. 518-615-067.
KOSIARKA rotacyjna polska, st.bdb, 1.600 zł, ok.Łap. 513-046-104.
KOSIARKA rotacyjna polska, stan bdb, 1.400 zł, gm.Jedwabne. (86)472-00-50.
KOSIARKA rotacyjna PZ, 1,85m, stan db, 3.500 zł, ok.Zambrowa.889-980-927.
KOSIARKA rotacyjna Samarol Słupsk, (2007) szer.2,1m, hydrauliczne podnoszenie, 5.500 zł, Raczki. 506-109-300, (87)568-52-09.
KOSIARKA rotacyjna Samasz (2003) szer.1,65m, st.bdb, 3.200 zł, gm.Mońki. 692-003-101.
KOSIARKA rotacyjna Samasz (2006) szer.1,65m, 3.000 zł, gm.Janów. (85)721-64-72, 609-595-560.
KOSIARKA rotacyjna Samasz 165 (2005) 3.500 zł, ok.Knyszyna. 509-041-036.
KOSIARKA rotacyjna Samasz, 1.800 zł, ok.Ciechanowca. 503-976-390.
KOSIARKA rotacyjna Samasz, szer.1,85m (2003) 3.500 zł, Kulesze Kośc. 509-144-943.
KOSIARKA rotacyjna Samasz, szer.1.85 (2004) 5.200 zł, gm.Nowe Piekuty. 797-251-855.
KOSIARKA rotacyjna Samasz, szer.2.10 (2006) 8.000 zł, ok.Sejn. 722-395-132.
KOSIARKA rotacyjna Samasz, szer.2.10m, hydraulicznie składana, 4.300 zł, ok.Suwałk. 693-451-488.
KOSIARKA rotacyjna Słupsk (1989) stan bdb, 1.700 zł, gm.Sztabin. 609-572-640.
KOSIARKA rotacyjna Słupsk, 1.500 zł, gm.Krypno. 501-642-065.
KOSIARKA rotacyjna Słupsk, st.bdb, 1.450 zł, Augustów. 604-213-643.
KOSIARKA rotacyjna, 2szt, szer.2.10 mało używana i szer.1.



KULTYWATOR, Kverneland, głębosz, resorowany, stan bdb, 11.300 zł, ok.Stawisk. (86)279-05-16.
KULTYWATOR, pług 2-skibowy, 1.500 zł, B-stok. (85)675-56-67.
KULTYWATOR, szer. 3m, 3.000 zł, ok.Suwałk. (87)563-82-53.
KULTYWATOR, szer.4,20m, hydrauliczny, podwójne wałki, krótkie zęby, 4.200 zł, gm.Puńsk. 697-272-044.
LADA do cięcia sieczki, 200 zł, gm.Wys.Maz. 500-805-221 po 20.
LAWETA do bel, 3.300 zł, Suwałki. 502-153-693.
LEJEK do nawozow ocynkowany, stan bdb, 500 zł, ok.Zambrowa. 669-377-302.
LEJEK, 450 zł, ok.Augustowa. 508-716-448.
LICZNIK do owijarki, nowy, gwarancja, komplet: licznik, czujnik, magnes, 150 zł, Białystok. 697-687-258.
LINA stalowa do wyciągu obornika, nieużywana, 150m, 3 zł.mb, gm.Dziadkowice. 695-995-115.
ŁADOWACZ ciągnikowy, tylny, do obornika, żwiru, 800 zł, ok.Suwałk. 888-559-505.
ŁADOWACZ cyklop, st.db, 3.500 zł, Mikołajki. 609-955-855.
ŁADOWACZ czołowy 106A +krokodyl, łyżka (2007) st.bdb, 20.000 zł, gm.Kulesze Kośc. 509-144-943.
ŁADOWACZ czołowy do bel, stan bdb, 2.200 zł, gm.Wys.-Maz. 519-109-920.
ŁADOWACZ czołowy Howard +tur 3-sekcyjny do ciągnika Landini, 11.000 zł, Ostrów Maz. 604-206-820.
ŁADOWACZ czołowy Sokółka (2005) osprzęt, 14.000 zł, gm.Nur. 692-151-684.
ŁADOWACZ do bel, 2-sekcyjny, do C360 lub większego, 3.500 zł, gm.Nowe Piekuty. (86)476-18-04.
ŁADOWACZ do C-330, kompletny, oryginał, 3.500 zł, ok.Wys.Maz. (86)275-08-24.
ŁADOWACZ do obornika, podczepiany na tył ciągnika, 1.200 zł, ok.Brańska. 669-700-773.
ŁADOWACZ do obornika, żwiru, ciągnikowy, tylny, 800 zł, gm.Jasionówka. (85)749-24-09.
ŁADOWACZ ND4 (1985) czeski, 3.700 zł, Raczki. 518-486-657.
ŁADOWACZ Trol 350 (1989) 6.000 zł, ok.Augustowa. 781-114-641.
ŁADOWACZ Troll (1989) stan bdb, 7.000 zł, gm.Wys-Maz. 519-109-920.
ŁADOWACZ Troll 350, zielony, oryginał, 8.000 zł, ok.Suwałk. (87)615-82-53.
ŁADOWACZ widlak do bel ciągnikowy, 750 zł, Sztabin. 604-213-643.
ŁADOWACZ zawieszany Atlas, łyżka, widły, 6.500 zł, gm.Augustów. 792-872-536.
ŁADOWARKA Alchman 4x4, łyżka, widły, 22.500 zł, ok.Zambrowa. 880-129-524.
ŁADOWARKA czołowa, Kramer 312 SL (1990) 25.000 zł. Choroszcz, 603-633-734.
ŁADOWARKA JCB-406 (1993) łamana w pół, 33.500 zł, Zambrów. 662-731-569.
ŁADOWARKA Kramer 611, otwierana łyżka, 18.900 zł, ok.Ełku. 513-048-445.
ŁADOWARKA OKL6, łamana w połowie, 4x4, krokodyl, łyżka, paleciak, 29.000 zł, Grajewo. 602-505-623.
ŁADOWARKA teleskopowa Manitu (1999) zasięg 8m, 68.000 zł, Choroszcz. 603-633-734.
ŁADOWARKA teleskopowa Manitu 626, 49.500 zł, gm.Sokoły. 603-242-702.
ŁADOWARKA teleskopowa, 13.000 zł, ok.Zambrowa. 604-161-838.
ŁADOWARKA UN 53, 4x4, silnik Zetor, łyżka, widły, wszystko działa, 11.000 zł, ok.Suwałk. 502-734-494.
ŁADOWARKA Zetelmajer, 4x4, w połowie łamana, 18.000 zł, gm.Zabłudów. 667-117-356.
ŁYŻKA do tura, 180 cm, nowa, możliwość mocowania, 1.100 zł, ok.Kolna. 513-952-914.
ŁYŻKA do tura, 2m, nowa, 1.600 zł, Korycin. (85)721-80-68 po 20.
ŁYŻKA do tura, duża, 1.000 zł, gm.Janów. 509-912-493.
ŁYŻKO-KROKODYL do tur Faucheux, szer,.1,7m, 2.400 zł, gm.Sokoły. 608-122-008.
ŁYŻKO-KROKODYL, 3.800 zł, gm.Kobylin Borzymy. 604-672-605.
ŁYŻKO-KROKODYL, szer.2m, na dwa siłowniki, 2.800 zł, gm.Sokoły. 503-539-100.
MASKA, błotniki do C-330, 280 zł/kpl, ok.Zambrowa. 660-409-963.
MASZT do bel na tył ciągnika, 1.500 zł, gm.Suchowola. 695-778-357.
MASZT do bel, 1.500 zł, gm.Jaświły. 513-135-104.
MASZT do bel, 4m wys, 2.000 zł, ok.Sokółki. 664-808-554, (85)721-11-78.
MASZT z chwytakiem do bel na tył ciągnika, 4.800 zł, ok.Moniek. 513-709-047.
MATY pod bydło, 170x240cm, 8szt, 100 zł/szt, ok.Jedwabnego. 663-515-403.
MF 255 (1989) stan bdb, 24.000 zł, ok.Augustowa. 661-224-650.
MF 255 (1990) stan bdb, szerokie koła, 26.000 zł, ok.Zambrowa. (86)476-84-33.
MIESZADŁO do gnojowicy na ciągnik, dł.4,5m, stan bdb, 1.600 zł, ok.Grajewa. 504-210-555.
MIESZADŁO do gnojowicy, 3.500 zł, Czyżew. 698-676-518.
MIESZADŁO do gnojowicy, 4,5m, ciągnikowe, 1.900 zł, ok.Augustowa. 603-958-619.
MIESZADŁO do gnojowicy, 4,5m, na wałek, zawieszenie do ciągnika, 2.800 zł, Stawiski. 660-184-671.
MIESZADŁO do gnojowicy, elektryczne 7 KW, na wózku, dł. 3 m, 1.500 zł, Suchowola. 511-209-034.
MIESZADŁO do gnojownicy, 4,5m, 2.200 zł, Giżycko. 509-958-664.
MIESZADŁO elektryczne do gnojowicy, dł.4-5m, stan bdb, 2.500 zł, gm.Rajgród. 519-622-301.
MIESZADŁO elektryczne do gnojówki, dł.4m, silnik 7,5KW, st.bdb, 2.500 zł, gm.Janów. 516-192-815.
MIESZADŁO elektryczne, 4m, 2.500 zł, Suchowola. 600-919-689.
MIESZALNIK pasz 800kg z młynkiem ssąco-tłoczącym, 4.000 zł, ok.Suwałk. (87)565-17-79.
MIESZALNIK pasz na mokro, 100l, 600 zł, gm.Korycin. 501-273-446.
MIESZALNIK pasz płynnych, mało używany, 1.500 zł, gm.Puńsk. 697-272-044.
MIESZALNIK pasz, 6.000 zł, gm.Miastkowo. 502-382-450.
MIESZALNIK pasz, 850 kg, 2.500 zł, Puńsk. 506-227-780.
MIESZALNIK pasz, ocynkowany, kwadratowy, silnik 4KW, ładowność 600kg, 2.700 zł, ok.Suwałk. 512-089-717.
MIESZALNIK paszowy 750kg, silnik 4KW z rozbijakiem 7.5KW, 3.200 zł, Kolno. 508-361-346, (86)278-47-06.
MIESZANKA zbożowa, ok. 20 t, 60 zł/q, możliwość dowozu, Ełk. 606-262-582.
MŁOCARNIA Damfa, stan db, garażowana, sprawna, 1.000 zł, ok.Suwałk. 662-659-381.
MŁOCARNIA szerokomłotna, bez czyszczenia, żelazne koła, 850 zł, ok.Kuźnicy. 798-918-370.
MŁOCARNIA warmianka, stan bdb, 1.000 zł, ok.B-stoku. (85)675-56-67.
MŁOCARNIA Warmianka, stan bdb, 800 zł, Studzianki. (85)718-46-66.
MŁOCKARNIA szerokomłotna, 400 zł, gm.Wyszki. (85)749-30-21.
MŁYNEK Bąk, 7.5Kw, 1.400 zł, Suwałki. 510-403-524.
MŁYNEK Bąk, 800 zł, gm.Kolno. 660-856-429.
MŁYNEK bijak do zboża, 450 zł, Suwałki. 510-403-524.
MŁYNEK bijakowy 11 KW, 2.000 zł, gm.Sokoły. 502-394-514.
MŁYNEK bijakowy 11KW, 2.100 zł, Szczuczyn. 510-059-810.
MŁYNEK bijakowy Bąk, silnik 11KW, 1.200 zł, gm.Bargłów Kościelny. 513-490-678.
MŁYNEK bijakowy do zboża 7.5KW, 1.750 zł, gm.Zambrów. (86)270-51-67 po 20.
MŁYNEK bijakowy do zboża ssąco-tłoczący, 11KW, niemiecki Havena, 1.500 zł, gm.Grajewo. (86)273-86-20.
MŁYNEK bijakowy, 11KW, 1.100 zł, gm.Mońki. 664-373-702.
MŁYNEK bijakowy, 11KW, 1.300 zł, Bielsk Podl. 510-928-895.
MŁYNEK bijakowy, 11KW, nowy, ok.B-stoku, 2.650 zł. 503-817-664.
MŁYNEK bijakowy, do zboża, 1.500 zł, ok.Tykocina. (85)718-14-79.
MŁYNEK bijakowy, nowy, 600 zł, ok.Kuźnicy. 798-918-370.
MŁYNEK bijakowy, silnik 11KW, stan bdb, 2.300 zł, Kulesze Kościelne. 609-968-074.
MŁYNEK bijakowy, silnik 11KW, stan bdb, komplet sit,3.000 zł, ok.Dąbrowy B-stockiej. 666-160-221.
MŁYNEK bijakowy, silnik 7.5KW, 1.700 zł, pow.Augustowski. 605-109-232 po 17.
MŁYNEK bijakowy, ssąco-tłoczący, 1.700 zł, ok.Suwałk. 511-198-582.
MŁYNEK bijakowy, tłoczący, silnik 7.5KW, 1.800 zł, ok.Augustowa. (87)641-01-25.
MŁYNEK do czyszczenia zboża, metalowy, komplet, 700 zł, gm.Bielsk Podlaski. (85)731-07-12.
MŁYNEK do zboża, na kamienie, 250 zł, Augustów. 603-792-678.
MŁYNEK do zboża, z mieszalnikiem do pasz, 500l, st.bdb, 2.800 zł, ok.Grajewa. 798-714-402.
MŁYNEK kamienny, oryginalny, stan bdb, 300 zł, Sejny. 697-309-159 po 20.
MŁYNEK na kamienie, 250 zł, Kulesze Kościelne. 504-920-966.
MŁYNEK na kamienie, 250 zł, Zawady. (85)714-02-57.
MŁYNEK na kamienie, stan bdb, 250 zł, Zabłudów. 518-826-433.
MTZ (1989) 18.000 zł, gm.Nowy Dwór. 603-350-201.
MTZ (1991) 1.100Mtg, 25.000 zł, ok.Korycina. 510-688-843.
MTZ (1992) 1700mh, koła bliźniaki, 25.000 zł, gm.Grodzisk. 509-188-806.
MTZ 80 (1979) 20.00 zł, ok.Siemiatycz. 691-740-027.
MTZ 80 (1991) 22.000 zł, lub zamiana na ciągnik Fortschritt ZT 323, pow.sokólski. 661-826-954.



MTZ 80 (1991) w oryginale, 20.000 zł, Augustów. (87)644-20-87.
MTZ 82 (1987) 4x4, ważne opłaty, 16.000 zł, Kolno. 666-097-421.
MTZ 82 (1992) I wł, w oryginale, 22.000 zł, Sokoły. (86)476-34-37.
MTZ 82 (1993) 2.020Mtg, stan bdb, 25.000 zł, gm.Szumowo. 600-805-819.
MTZ 82 (1993) tur, 35.000 zł, gm.Augustów. 665-499-227.
MTZ 82 (1997) 4x4, tur, osprzęt, stan bdb, 38.000 zł, ok.Brańska. (85)737-71-54.
MTZ 82 (2000) tur, 55.000 zł, Mikołajki. 509-930-112.
MTZ 820 Białoruś (2005) tur z osprzętem, stan bdb, 62.000 zł, k.Łomży. 668-381-221.
MTZ 82A Pronar (2001) 4x4, szerokie koła, tur, 50.000 zł, gm.Grajewo. 609-768-949.
MTZ Belarus 952 (2007) 1.300Mth, 48.000 zł, gm.Szumowo. 600-805-819.
MTZ Białoruś 820 (2008) +tur 3-sekcyjny, plastikowa maska, 500mth, 71.000 zł, ok.Czyżewa. 797-831-622.
MTZ Pronar 1025A z turem (2004) stan bdb, 70.000 zł, gm.Śniadowo. 502-174-943.
MTZ82 (1994) 4x4, 2.800Mtg, stan bdb, 26.000 zł, ok.Siemiatycz. 783-996-474.
NAPĘD do Ursusa, 7.000 zł, gm.Kobylin Borzymy. (86)476-44-56 po 20.
NOŻE do przyczepy somozbierającej Claas Sprint 330, po jednym sezonie, 40szt, 55 zł/szt. 602-295-274.
OBCIĄŻNIK na tył lub przód ciągnika, 1500kg, 1.000 zł, ok.Suwałk. 504-426-986.
OBCIĄŻNIKI do C330, tył, 400 zł, gm.Dąbrowa B-stocka. 503-406-018.
OBCIĄŻNIKI do ciągnika Renault, 1.700 zł, Korycin. 608-082-934.
OBCIĄŻNIKI do Zetora 5340, pod spód, 200kg przed maskę +przednia rama mocująca, 1.500 zł, gm.Kobylin Borzymy. 693-828-678.
OBCIĄŻNIKI do Zetora 7245, na przód i tylne koła, 1.500 zł, ok.Suwałk. 514-793-230.
OBCIĄŻNIKI do Zetora, C-355, 350 zł/kpl, ok.Zambrowa. (86)270-30-97.
OBCIĄŻNIKI na przód do MF 255, 600 zł, Mońki. 515-092-782.
OBCIĄŻNIKI przednie do Zetora, 10 szt, 1.100 zł/kpl. ok.Drohiczyna. (85)655-12-05.
OBCIĄŻNIKI, 8x45, 1.200 zł, gm.Siemiatycze. 606-493-663.
OBSYPNIK do ziemniaków, 500 zł, ok.Brańska. 887-402-910.
OBUDOWA C-360, nowa, 550 zł, gm.Lelis. (29)761-71-28.
ODMULARKA do czyszczenia rowów +Ursus C-360 (1995) 25.000 zł, gm.Nowinka. 782-177-171.
OPIELACZ konny, 150 zł, B-stok. (85)741-94-67.
OPONA 23/1-26, 2 szt, stan bdb, kompletna, z felgą, do Bizona 056, 1.200 zł/szt, Mońki. 798-268-295.
OPONA do beczkowozu, 20.00-20, nieużywana, 1.600 zł, Szepietowo. 662-296-953.
OPONA do ciągnika, roz. 18,4x38, 30 proc. bieżnika, 650 zł, gm.Sokoły. 512-520-466.
OPONY 1000/20, 8szt, 1200/20, 4szt, stan db, 200 zł/szt, ok.Kolna. (86)279-02-29, 661-934-371.
OPONY 2 szt, 18.4 R34, 450 zł/szt, Knyszyn. (85)716-72-18.
OPONY 34x16x9, 2 szt, 500 zł, ok.Sejn. 517-709-790.
OPONY do C-330, C-360, 3szt, 100-200 zł/szt, ok.Kolna. 515-923-087.
OPONY do C-360 lub zetora 5211, 2szt, 50% bieżnik, 120 zł/szt, ok.Czyżewa. (86)478-20-30.
OPONY do ciągnika 18,4x38, 2szt, 300 zł/obie, Zambrów. 887-829-447, (86)271-76-08.
OPONY do ciągnika, 16x28, 2szt, 100 zł/szt, Mońki. (85)716-45-49.
OPONY do Zetora, 11,2x24, 50 % bieżnika, 2 szt, 300 zł/szt, Klukowo. 507-512-628.
OPONY z felgami 12x16 do rozrzutnika, 4 szt, 380 zł/szt, Korycin. 511-641-099.
OPONY, 2szt, 480/65/28, 700 zł/kpl, Kulesze Kościelne. (86)476-38-17.
OPONY, 4szt, 480/70 L30, 400 zł/szt, gm.Dąbrowa B-stocka. 501-295-993.
OPRYSKIWACZ 3-letni, lance 12-metrowe, 3.500 zł, Zambrów. 887-339-493.
OPRYSKIWACZ Amazone 600l, 600 zł, gm.Miastkowo. 505-292-816.
OPRYSKIWACZ ciągany, 1500l, 20m, 8.500 zł. (86)476-43-51.
OPRYSKIWACZ do remontu, 250 zł, gm.Dziadkowice. 728-870-125.
OPRYSKIWACZ Pilmet, 2.000l, lance 18m, regulacja wysokości, 5.500 zł, ok.Giżycka. 697-839-228.
OPRYSKIWACZ polski, 400l, 1.000 zł, ok.Augustowa. 519-821-473.
OPRYSKIWACZ Seger, 2200l, 24m, hydraulicznie rozkładany, elektrozawory, na kołach, 8.200 zł, Bielsk Podlaski. 500-172-721.
OPRYSKIWACZ Sieger, 800 l, hydraulicznie rozkładany (2000) stan bdb, 16.000 zł, ok.Zambrowa. (86)271-58-76.
OPRYSKIWACZ Termit, sprawny, 300l, 400 zł, Sejny. 691-998-080.
OPRYSKIWACZ, 300 zł, ok.Wys.Maz. 691-722-075.
OPRYSKIWACZ, 400l, 500 zł, gm.Bargłów Kościelny. 667-266-887.
OPRYSKIWACZ, 400l, do remontu, 1.000 zł, gm.Kowale Oleckie. (87)523-85-79.
OPRYSKIWACZ, 400l, szer.12m, 1.600 zł, Suchowola. 727-673-854.
ORKAN II, 3.500 zł, ok.Suwałk. 601-472-845.
ORKAN II, stan bdb, 2.900 zł, ok.Wys.Maz. 663-432-038.
OSIE od tira, od stara do przyczep, 2 szt, 600-1.100 zł, gm.Korycyn. 695-759-085.
OŚ od przyczepy na kołach 20', st.bdb, 1.500 zł, gm.Zambrów. 505-740-118.
OŚ przednia do C360, 700 zł, gm.Sidra. 605-545-343.
OWIJARKA bel Silomatic, 50x75cm, bez wsiadania do ciągnika, 9.000 zł, Czyżew. 512-052-888.
OWIJARKA bel Sipma, 4.500 zł, gm.Radziłów. (86)273-68-75.
OWIJARKA bel Sitma (2004) stan bdb, 6.000 zł, gm.Wys.Maz. 887-727-693.
OWIJARKA bel, nowa, 50/75cm, gwarancja 2 lata, 6.500 zł, Czyżew. 512-052-888.
OWIJARKA do bel (2006) 5.100 zł, gm.Klukowo. 501-866-926.
OWIJARKA do bel (2006) folia 50-75cm, 5.500 zł, gm.Boguty. 512-569-536.
OWIJARKA do bel (2008) 4.700 zł, ok.Drohiczyna. (85)655-12-05.
OWIJARKA do bel Metal-Fach (2004) stan bdb, 5.000 zł, gm.Szumowo. (86)476-83-86.
OWIJARKA do bel Sipma (2000) st.bdb, 5.200 zł, gm.Łomża. 502-426-360.
OWIJARKA do bel Sipma (2000) stan bdb, 5.700 zł, ok.Jedwabnego. 518-136-186.
OWIJARKA do bel Sipma (2006) stan bdb, 6.000 zł, Złotoria. 504-203-679.
OWIJARKA do bel Sipma (2007) stan bdb, 6.000 zł, Łomża. 882-242-766 po 17.
OWIJARKA do bel Sipma (2010) duże, małe folie, używana 1 sezon, 9.000 zł, gm.Radziłów. 509-294-718.
OWIJARKA do bel Sokół, 5.000 zł, gm.Lipsk. 298-701-215.
OWIJARKA do bel Sokółka (2005) 5.700 zł, gm.Sokoły. 517-023-070.
OWIJARKA do bel Sokółka (2005) b.mało używana, stan idealny, 5.500 zł, ok.Ciechanowca. 607-312-624.
OWIJARKA do bel Sokółka (2007) stan bdb, mało używana, 6.000 zł, gm.Grajewo. 602-240-792.
OWIJARKA do bel, 5.000 zł, Zambrów. 608-231-598.
OWIJARKA do bel, folia 50-, 70-centymentrową (2009) owinęła 100 bel, 6.500 zł, ok.Wizny. (86)218-72-53 po 20.00.
OWIJARKA do bel, polska, 4.800 zł, gm.Szepietowo. 503-196-893.
OWIJARKA do bel, polska, 5.600 zł, Łomża. 511-639-716.
OWIJARKA do bel, samozaładowcza, Sipma, 15.000 zł, Mońki. (85)716-13-21, 502-337-060.
OWIJARKA Kverneland, stacjonarna, samozaładowcza, 12.000 zł, gm.Kobylin Borzymy. 514-381-106.
OWIJARKA samozaładowcza Kverneland, autoobcinanie folii szer.75cm, 20.000 zł, ok.Ciechanowca. 791-859-047.
OWIJARKA samozaładowcza Sipma Ariadna, 14.000 zł, gm.Ciechanowiec. 509-784-781.
OWIJARKA Sipma (2001) 5.600 zł, gm.Śniadowo. 604-059-870, (86)473-86-78.
OWIJARKA Sipma (2004) 6.000 zł, Załudów. 601-320-889.
OWIJARKA Sipma, czerwona, 6.000 zł, Wys.Maz. 514-753-910.
OWIJARKA Sipma, stan bdb, mało używana, 7.000 zł, gm.Ciechanowiec. 696-616-628.
OWIJARKA Sipma, stan db, 5.800 zł, Jedwabne. 608-819-033.
OWIJARKA Z-559 (2005) 6.300 zł, gm.Augustów. 693-146-779.
OWIJARKA, stan bdb, 6.000 zł, gm.Dobrzyniewo. 509-974-222.
PALECIAK do tura, 1.000 zł, ok.Ostrowia Maz. 668-252-145.
PALECIAK do tura, 1.100 zł, gm.Lipsk. 516-096-406.
PALECIAK do tura, 850 zł, gm.Łapy. 504-182-190.
PARNIK elektryczny, nowy, 100 zł, Białystok. 605-570-321.
PASTUCH elektryczny, 150 zł, gm.Zabłudów. 600-076-033.
PASZOWÓZ (1994) 12 msześc, stan db, 10.800 zł, k.Augustowa. 798-714-402.
PASZOWÓZ (1996) 7.000 zł, ok.Suwałk. 515-136-537.
PASZOWÓZ Falko (1995) stan db, 10 msześc. wałki poziome, wysyp lewostronny, 9.000 zł, ok.Grajewo. 691-776-226.
PASZOWÓZ samozaładowczy do kukurydzy, 2-stronne zadawanie, 4.000 zł, gm.Knyszyn. 515-907-859.
PASZOWÓZ samozaładowczy Triolet Multimix, 5msześc, waga, nowe piły, wys. 2,30m, 10.000 zł, Zambrów. 516-927-997.
PASZOWÓZ Troilet, 10m, pionowy świder, nowe noże, stan bdb, 30.000 zł, ok.Zambrowa. 601-851-084.
PASZOWÓZ zawieszany do ciągnika, samozaładowczy, 5.400 zł, ok.Suwałk. 513-910-211.
PASZOWÓZ, samowycinający, spryzmy, kiszonke, poj.4 msześć, Bargłów, 17.000 zł. 696-612-127.
PIELNIK do buraków 6-rzędowy, 1.000 zł, ok.Szepietowo. (86)476-11-32 po 20.00.
PIŁA do cięcia bel sianokiszonki (2008) 1.600 zł, gm.Goniądz. 692-022-408.
PLATFORMA do bel na resorach, 3.500 zł, gm.Krypno. 791-439-140.
PLATFORMA do bel, 12t, nadstawki, 10.000 zł, gm.Sokółka. 693-821-699.
PLATFORMA do bel, 8.500 zł, Zambrów. 510-478-952.
PLATFORMA do przewozu bel, oś tylna, na bliźniakach, dł.7m, szer.2.40m, 7.000 zł, Suchowola. 696-608-827.
PŁUG 2-skibowy Unia Grudziądz, 500 zł, gm.Drohiczyn. (85)655-10-34, 662-293-671.
PŁUG 2-skibowy Unia Grudziądz, 600 zł, Kobylin Borzymy. 506-794-926.
PŁUG 2-skibowy, 350 zł, ok.Łap. 660-246-835.
PŁUG 2-skibowy, 400 zł, gm.Śniadowo. 728-195-952.
PŁUG 2-skibowy, 400 zł, ok.Suwałk. 515-807-233.
PŁUG 2-skibowy, 500 zł, gm.Czyżew. 660-930-418.
PŁUG 2-skibowy, 600 zł, Kolno. 661-736-771.
PŁUG 2-skibowy, brony 16-zębowe, 500 zł/kpl, Szypliszki. 515-403-939, 608-293-176.
PŁUG 2-skibowy, brony 3, 350 zł/szt, gm.Łomża. 503-426-385.
PŁUG 2-skibowy, stan db, 300 zł, ok.Suwałk. 516-805-017.
PŁUG 2-skibowy, sztywny, 1.500 zł, gm.Mały Płock. 512-496-152.
PŁUG 3, 4-skibowy, obrotowy International, 4.500 zł, Perlejewo. (85)657-88-55.
PŁUG 3-4 skibowy Unia Grudziądz, 2 szt, 1.200 zł/szt, Kolno. (86)279-03-75.
PŁUG 3-skibowy Grudziądz, szerokie odkładnice, 700 zł, ok.Kolna. (86)474-33-08 po 20.
PŁUG 3-skibowy Kverneland VD-85, obracany, regulacja szerokości orki, 14.500 zł, Łapy. 601-882-370.
PŁUG 3-skibowy Kverneland, 2 szt, zabezpieczenia resorowe, kwadratowa rama, 6.500-7.800 zł, ok.Suwałk. 609-576-720.

Jak zamieścić bezpłatne ogłoszenie drobne w KRAMIKU ogłoszeniowym

- Na kuponie drukowanym w Kramiku
  Jeden kupon może zawierać tylko jedno ogłoszenie, które może być zlecone na maksymalnie 2 kolejne wydania.
  Kupony należy przesyłać do Gazety Współczesnej pocztą lub dostarczyć osobiście do Biura Ogłoszeń Gazety Współczesnej w Białymstoku.
- Telefonicznie pod numerem tel. (85) 748-74-48.
  Jednorazowo można zlecić druk maksymalnie 3 ogłoszeń na maksymalnie 2 kolejne wydania.
- Drogą internetową, wysyłając e-maila na adres: kramik@wspolczesna.pl
  maksymalnie 3 ogłoszenia na maksymalnie 2 kolejne wydania.
- Ogłoszenia na najbliższe wydanie Kramiku przyjmujemy do wtorku do godziny 16.00.

Skrócony regulamin

1. Zlecenie ogłoszenia do Kramiku jest jednoznaczne ze złożeniem oświadczenia o zapoznaniu się z Regulaminem i akceptacją jego postanowień.
2. Bezpłatne ogłoszenia drobne: przeznaczone są dla pełnoletnich osób fizycznych nie prowadzących działalności gospodarczej; mogą zawierać maksymalnie 15 słów, a w przypadku życzeń do 30 słów. Przy sprzedaży lub wynajmie w treści oferty musi być podana cena, lokalizacja oraz numer telefonu poprzedzony numerem kierunkowym.
3. Do wszystkich rubryk przyjmujemy maksymalnie 3 ogłoszenia na 2 kolejne wydania z tym samym numerem telefonu.
4. Ogłoszenia w rubryce PRACA/ZATRUDNIĘ (z wyjątkiem opieki, gospodyni domowej) oraz USŁUGI i AGROTURYSTYKA są ogłoszeniami płatnymi.
5. Redakcja zastrzega sobie prawo do zmian treści lub wstrzymania publikacji ogłoszenia bez podania przyczyny.
6. Ogłoszenia, z treści których wynika, że ogłoszeniodawca prowadzi działalność gospodarczą, nie zostaną opublikowane.

gwkramik ogłoszeniowy

KUPON NA OGŁOSZENIE DROBNE

Przeznaczony wyłącznie dla osób prywatnych

Ogłoszenie drobne może zawierać maksymalnie 15 słów łącznie z ceną i telefonem. Warunkiem ukazania się ogłoszenia jest podanie ceny towaru (sprzedaż, wynajem) oraz lokalizacji.

Podaj rubrykę: .....

.....

.....

.....

podaj cenę: ..... telefon: .....

Wpisz ilość emisji (max. 2)

1. Wypełniony kupon należy przesłać na adres: Gazeta Współczesna, ul. Św. Mikołaja 1, 15-419 Białystok, z dopiskiem KRAMIK.
2. Redakcja zastrzega sobie prawo do zmian treści lub wstrzymanie publikacji ogłoszenia bez podania przyczyny.
3. Niniejsza forma reklamy przeznaczona jest dla osób fizycznych nie prowadzących działalności gospodarczej.
4. Jeden kupon może zawierać tylko jedno ogłoszenie

KRAMIK

PŁUG 3-skibowy Kverneland, długie odkładnie, zabezpieczenia kołkowe, 2.600 zł, Sokółka. 503-066-300 po 20.00.
PŁUG 3-skibowy Kverneland, na sprężynach, 4.000 zł, gm.Stawiski. (86)278-58-30.
PŁUG 3-skibowy Kverneland, obracalny, 5.700 zł, gm.Zaręby Kościelne. 882-200-223.
PŁUG 3-skibowy obracany, 3.000 zł, Puńsk. 694-500-978.
PŁUG 3-skibowy Overum, 2.200 zł, ok.Suchowoli. 503-573-604.
PŁUG 3-skibowy Overum, niemiecki, zabezpieczenia kołkowe, 1.600 zł, gm.Trzcianne. 518-577-249 po 20.00.
PŁUG 3-skibowy Overum, zabezpieczenia gumowe, nowy typ, regulacja orki od 12-16", 5.500 zł, Mońki. 798-753-252.
PŁUG 3-skibowy Overum, zabezpieczenia hydrauliczne, 3.200 zł, Suchowola. (85)716-16-65.
PŁUG 3-skibowy, 1.000 zł, gm.Dobeninki. (87)615-96-61, 692-174-748.
PŁUG 3-skibowy, 1.100 zł, gm.Poświętne. (85)650-14-19.
PŁUG 3-skibowy, 2 korpusy, 1.100 zł, Sejny. 691-998-080.
PŁUG 3-skibowy, 500 zł, gm.Krynki. 883-719-558.
PŁUG 3-skibowy, Kverneland, 3.200 zł, gm.Łomża. (86)473-73-86.
PŁUG 3-skibowy, Kverneland, 3szt, 12-20", 3.500 zł-11.000 zł/szt, Ciechanowiec. 791-859-047.
PŁUG 3-skibowy, obracany Kverneland, resory, 12.000 zł, gm.Piątnica. 510-135-912.
PŁUG 3-skibowy, obrotowy Krone, 5.900 zł, ok.Suwałk. 694-259-021.
PŁUG 3-skibowy, obrotowy Kverneland, zabezpieczenia non stop, 16", 8.500 zł, ok.Zambrowa. 508-456-370.
PŁUG 3-skibowy, obrotowy, Kverneland, zabezpieczenia resorowe, 6.200 zł, Poświętne. 510-893-256.
PŁUG 3-skibowy, polski, 2-letni, 1.200 zł, Suchowola. 663-937-627.
PŁUG 3-skibowy, polski, stan bdb, 900 zł, gm. Hajnówka. 500-294-783.
PŁUG 3-skibowy, Rabe Werk, odkładnie 35, 4.700 zł, Kobylin Borzymy. 605-440-043.
PŁUG 3-skibowy, stan db, 750 zł, gm.Czyżew. 660-930-418.
PŁUG 3-skibowy, Unia Grudziądz, mało uzywany, 1.900 zł, Czyżew. 504-371-951.
PŁUG 4- skibowy, Unia Grudziądz, stan db, 1.500 zł, gm.Radziłów. 509-982-593.
PŁUG 4-skibowy Atlas, 3.200 zł, gm.Zabłudów. 512-455-157.
PŁUG 4-skibowy Fiskars, zabezpieczenia sprężynowe, kroje, regulacja orki od 14"-18", 6.500 zł, ok.Raczek. 517-688-956. po 18.
PŁUG 4-skibowy Grudziądz, 1.200 zł, ok.Suwałk. 662-315-867.
PŁUG 4-skibowy Kverneland zagonowy, okrągła rama, 4.000 zł, ok.Kolna. 503-546-346.
PŁUG 4-skibowy Kverneland, 16', kwadratowa rama, zabezpieczenia resorowe, stan bdb, 11.500 zł, ok.Suwałk. 501-263-092.
PŁUG 4-skibowy Kverneland, kwadratowa rama, bez zabezpieczeń, 2.950 zł, ok.Moniek. 510-810-085.
PŁUG 4-skibowy Kverneland, kwadratowa rama, resory, 8.200 zł, Szczuczyn. 510-059-810.
PŁUG 4-skibowy Kverneland, na resorze, stan db, 8.000 zł, ok.Szczuczyna. 602-747-782.
PŁUG 4-skibowy Kverneland, obrotowy, zabezpieczenia resorowe, stan bdb, 16.000 zł, gm.Rutki. 602-102-529.
PŁUG 4-skibowy Kverneland, resorowy, 14", kwadratowa rama, 9.600 zł, Mońki. 798-753-252.
PŁUG 4-skibowy Kverneland, szeroka odkładnia, 8.800 zł, Mońki. 693-273-771, 723-636-947.
PŁUG 4-skibowy Kverneland, zabezpieczenia resorowe, 8.000 zł, Mońki. 508-995-628.
PŁUG 4-skibowy Kverneland, zabezpieczenia resorowe, stan bdb, 10.000 zł, ok.Kolna. 503-445-297.
PŁUG 4-skibowy Lemken, 17.00 zł, Szepietowo. (86)476-08-16.
PŁUG 4-skibowy obrotowy, stan bdb, 8.500 zł, gm.Tykocin. 518-277-390.
PŁUG 4-skibowy Unia Tur, zabezpieczenia sprężynowe, stan bdb, 11.000 zł, gm.Czyże. (85)681-39-34.
PŁUG 4-skibowy, 1.200 zł, ok.Filipowa. 510-188-884.
PŁUG 4-skibowy, 1.500 zł, gm.Grodzisk. 509-188-806.
PŁUG 4-skibowy, 3+1, hydraulicznie obracany, przedpłużki, st.bdb, 8.000 zł, Boguty. 886-958-307.
PŁUG 4-skibowy, Kverneland, 16cal, bela poszerzana hydraulicznie, 9.200 zł, Stawiski. 510-318-068.
PŁUG 4-skibowy, Kverneland, na resorze, 5.500 zł, gm.Wieliczki. 505-065-334.
PŁUG 4-skibowy, Kverneland, obracany, zabezpieczenia resorowe, 16.000 zł, Mońki. (85)716-13-21, 502-337-060.
PŁUG 4-skibowy, na zabezpieczeniach, 4.000 zł, Suchowola. 511-209-034.
PŁUG 4-skibowy, niemiecki, z przedpłuszkami, na sprężynach, stan bdb, 9.300 zł, gm.Goniądz. 504-961-842.
PŁUG 4-skibowy, polski, 1.000 zł, gm.Puńsk. (87)516-14-20.
PŁUG 4-skibowy, stan bdb, 1.000 zł, ok.Szepietowo. (86)476-11-32 po 20.00.
PŁUG 4-skibowy, szwedzki, 16-calowy, kwadratowa rama, zabezpieczenie sprężynowe, 5.900 zł, ok.Sejn. (87)517-11-35.
PŁUG 4-skibowy, typ ciężki, 1.200 zł, Olecko. 606-896-695.
PŁUG 4-skibowy, zabezpieczenia hydrauliczne, stan bdb, 4.000 zł, ok. Rutek. 511-104-196.
PŁUG 4-skibowy, zabezpieczenie sprężynowe, stan bdb, 9.000 zł, ok.Kolna. 508-521-278.
PŁUG 4-skibowy, zagonowy, przedpuszki, 2.700 zł, ok.Augustowa. 798-714-402.
PŁUG 5-skibowy, Kverneland, 5 noży do każdej skiby, zabezpieczenia wrywalne, 7.900 zł, ok.Nowogrodu. 603-400-235.
PŁUG ciężki ciągnikowy do śniegu, zawieszany, 2.5m, 2.500 zł, gm.Augustów. 660-004-734.
PŁUG czołowy do śniegu, szer.2,4m, do C-360, 2.700 zł, ok.Moniek. 667-512-881.
PŁUG do oborywania ziemniaków, sprężynówka, 50 zł/szt, B-stok. (85)741-94-67.
PŁUG do odśnieżania, 1.000 zł, ok.Zambrowa. 510-478-952.
PŁUG do odśnieżania, 2,5m szer, podnoszony hydraulicznie lub do tura,2.000 zł, ok.Sokółki. 664-808-554.
PŁUG do śniegu, do C-360, 3.000 zł, ok.Raczek. 722-157-538.
PŁUG do śniegu, obracany, ciągnikowy, 2szt, 2.000 zł/szt, gm.Augustów. 606-613-369.
PŁUG Kverneland 4-skibowy, na resorze, kroje, ścinacze, kwadratowa rama, stan bdb, 8.900 zł, Szczuczyn. 510-366-695.
PŁUG Kverneland 5-skibowy półzawieszany, brak 1 odkładnicy, 4.500 zł, Węgorzewo. 889-912-637.
PŁUG Kverneland obrotowy, resorowy, 18.000 zł, gm.Sokoły. 603-242-702.
PŁUG Kverneland, 4-obrotowy (1991), 11.500 zł, gm.Szumowo. 889-971-078.
PŁUG Kverneland, 4-skibowy, resorowy, kwadratowa rama, 7.900 zł, Kalinowo. (85)716-16-65.
PŁUG łąkowy, jedno skibowy, st.db, 900 zł, ok.Białegostoku. 503-644-224.

PŁUG obracany, 4-skibowy, st.bdb, 11.000 zł, ok.Wys.Maz. 889-357-901.
PŁUG obrotowy 3-skibowy Kverneland, 6.500 zł, gm.Nowy Dwór. 603-350-201.
PŁUG obrotowy 3-skibowy, zabezpieczenia resorowe, st.db, 9.000 zł, Sokoły. 504-628-192.
PŁUG obrotowy 4-skibowy Kverneland, zabezpieczenie śrubowe, koło gumowe, stan db, 5.500 zł, Zambrów. 698-780-010.
PŁUG obrotowy, 3-skibowy, 5.000 zł, Choroszcz. 694-805-416.
PŁUG obrotowy, 3-skibowy, stan bdb, 5.000 zł, ok.Zambrowa. (86)271-58-76.
PŁUG od koparki Jumz, 1.400 zł, gm.Korycyn. 695-759-085.
PŁUG podorywkowy, 4-skibowy, 900 zł, pow.Augustów. 518-392-192.
PŁUG Unia Grudziądz (2001) 1.700 zl, ok.Moniek. 508-327-925.
PŁUG, 2 i 3-skibowy Unia Grudziadz, stan bdb, 1.400 zł, Mońki. (85)716-45-49.
PŁUG, 2-skibowy, 500 zł, Tykocin. 691-791-182.
PŁUG, 3-skibowy (2000) stan bdb, 1.000 zł, Sejny. 601-249-525.
PŁUG, 3-skibowy Akpil, 900 zł, gm.Trzcianne. (85)738-58-01 po 20.00.
PŁUG, 3-skibowy Kverneland, na resorze, regulacja orki, 6.800 zł, Łapy. 600-275-608.
PŁUG, 3-skibowy Kverneland, resorowe zabezpieczenia, stan bdb, 6.500 zł, ok.Dąbrowy Białostockiej. 693-507-776.
PŁUG, 3-skibowy Unia Grudziądz (1999) stan bdb, 1.100 zł, ok.Czyżewa. 691-431-427.
PŁUG, 3-skibowy, 500 zł, Wys.Maz. 727-245-977.
PŁUG, 3-skibowy, niemiecki, 3.500 zł, ok.Suwałk. 694-259-021.
PŁUG, 3-skibowy, obracany Neumaier, zabezpieczenia śrubowe, stan bdb, 7.300 zł, gm.Olecko. 662-342-051.
PŁUG, 3-skibowy, obrotowy, zabezpieczenie śrubowe, stan bd, 2.200 zł, Łomża. 512-205-918.
PŁUG, 3-skibowy, rosyjski, 800 zł. 519-851-243.
PŁUG, 4-skibowy Kverneland, 4.200 zł, Bielsk Podlaski. 515-072-413.
PŁUG, 4-skibowy Kverneland, kwadratowa rama, zabezpieczenia resorowe, 8.500 zł, gm.Łapy. 792-057-406.
PŁUG, 4-skibowy Kverneland, kwadratowa rama, zabezpieczenie resorowe, 8.500 zł, gm.Sejny. 721-942-211.
PŁUG, 4-skibowy Kverneland, zabezpieczenie resorowe, stan bdb, 14.500 zł, ok.Białegostoku. 662-389-719.
PŁUG, 4-skibowy, polski, 2.000 zł, Wys.Maz. 693-801-304.
PŁUG, 4-skibowy, polski, elementy robocze stan bdb, 1.500 zł, gm.Bargłów Kościelny. (87)642-43-18.
PŁUG, 4-skibowy, zabezpieczenia sprężynowe, stan bdb, 16-calowy, 7.000 zł, gm.Korycin. 501-804-359.
PŁUG, 4-skibowy, zabezpieczenia śrubowe, 2.500 zł, gm.Zabłudów. 504-309-116.
PŁUG, 5-skibowy, zagonowy, 5.000 zł. Sokoły, 602-593-342.
PODNOŚNIK łańcuchowy, 500 zł, Zambrów. 691-780-068.
PODNOŚNIK masztowy do bel, 1.600 zł, Kalinowo. 668-811-044.
PODNOŚNIK TUZ, wałek WOM, do ciągnika Lamborghini, 6.000 zł, ok.Suwałk. 507-623-685.
PODSTAWY do tura do MF, 2.150 zł, ok.Moniek. 510-810-085.
POJEMNIK na palecie, 1.000l, nowy, 200 zł, gm.Juchnowiec Kościelny. 696-472-797.
POJEMNIK ocynkowany z podwójną ścianką, 1000-litrowy z pompką, 400 zł, Kolno. (86)278-47-06.
POJEMNIK plastikowy na palecie do wody, paliwa, 2szt, 600-1.000l, 200-250 zł/szt, Suwałki. 514-019-063.
POJEMNIKI metalowo-drewniane, na zboże, paszę, 1t, 8szt, 100 zł/szt, ok.Augustowa. (87)644-94-46.
POJEMNIKI metalowo-drewniane, na zboże, paszę, 1t, 8szt, 100 zł/szt, ok.Augustowa. (87)644-94-46.
POMPA do beczkowozu, 1.250 zł, ok.Wys-Maz. 510-261-172.
POMPA do beczkowozu, polska, 950 zł, Sztabin. 604-213-643.
POMPA do dojarki konwiowej, stan bdb, 700 zł, gm.Andrzejewo. (86)271-74-23.
POMPA do dojarki przewodowej 500, 1.500 zł, ok.Siemiatycz. (85)656-90-95.
POMPA do hydroforu z silnikiem, nie używana, 1.000 zł gm.Sokoły. (86)476-46-19.
POMPA do opryskiwacza, 400 zł, Ciechanowiec. 793-096-352.
POMPA do szamba i gnojowicy, 550 zł, gm.Bielsk Podl. (85)731-04-75.
POMPA hydroforowa+zbiornik 150l, 390 zł, Suwałki. 517-443-110.
POMPA wtryskowa do C-28, 200 zł, gm.Przytuły. 667-786-792.
POMPA wtryskowa do silnika Perkins, 300 zł gm.Przytuły. 667-786-792.
PORODÓWKI dla macior, pojedynki, wygrodzenia plastikowe, 16 szt, 400 zł, Zambrów. 887-829-447 (86)271-76-08.
POSKROM do czyszczenia racic, rura ocynkowana, st.bdb, 2.500 zł, gm.Czyżew. 665-456-031.
POSKROM do korekty racic, 1.300 zł, Olecko. 792-046-024
PRASA belująca (2000) polska, 21.500 zł, Łomża. 511-639-716.
PRASA belująca (2001) łańcuchowa, 14.900 zł, ok.Nowogrodu. 603-400-235.
PRASA belująca (2004) stan bdb, 120x120, szeroki podbierak, 29.000 zł, gm.Miastkowo. (86)217-46-01, 509-518-652.
PRASA belująca Agro Sipma (2000) stan bdb, 17.000 zł, gm.Sokoły. 880-989-459.
PRASA belująca Carraro, 120x120, zatrzaski, koła bliźniaki, 17.000 zł, gm.Rutki. 790-858-922.
PRASA belująca Carraro, 15.000 zł, ok.Grajewa. (86)273-20-29.
PRASA belująca Carraro, 16.500 zł. 608-878-572.
PRASA belująca Carraro, mało używana, 23.000 zł, gm.Boguty. 512-569-536.
PRASA belująca Carraro, stan db, 16.500 zł, gm.Sokoły. 517-023-070.
PRASA belująca Carraro, stan db, 17.000 zł, gm.Szczuczyn. 508-956-496.
PRASA belująca Claas 44, st.bdb, 15.000 zł, ok.Moniek. 504-399-729.
PRASA belująca Claas 44S, sznurek, 15.000 zł, gm.Sokoły. 887-791-822.
PRASA belująca Claas 46 (1994) c.smarowanie, szeroki podbierak, st.bdb, 27.300 zł, gm.Knyszyn. 515-907-859.
PRASA belująca Claas 46, rotor, siatka, sznurek, centralne smarowanie, 17.000 zł, Bargłów. 607-353-456.
PRASA belująca Claas 46, szeroki podbierak, rotor, noże, 27.500 zł, ok.Zambrowa. (86)274-50-48.
PRASA belująca Claas Roland 44, c.smarowanie, st.bdb, 12.500 zł, gm.Grabowo. 668-337-820.
PRASA belująca Claas Roland 44, st.db, 15.500 zł, gm.Kołaki Kośc. 886-245-609.
PRASA belująca Claas Rollant 13, 13.000 zł, ok.Bielska Podl. 500-470-822.
PRASA belująca classic Z279/1 (2000) 25.000 zł, gm.Bargłów. 669-295-991.

PRASA belująca Deutz Fahr (1994) szer.2,30m, rotor, noże, siatka, stan db, 21.500 zł, ok.Jedwabnego. 506-938-215.
PRASA belująca Deutz Fahr, siatka, sznur, rotor, szeroki podbierak, 29.500 zł, Grajewo. (86)272-24-54.
PRASA belująca DF GP230, szerokie ogumienie, wałek przegubowy, 2xsznurek, st.bdb, 25.500 zł, gm.Stawiski. 600-341-988.
PRASA belująca DF, na gwarancji, sznurek, siatka, 51.000 zł, gm.Kołaki Kościelne. (86)270-33-88, 667-142-560.
PRASA belująca Gallignani, szeroki podbieracz, dwa sznurki, walcowo-łańcuchowa, klapa na zatrzaski, 22.000 zł, gm.Nowe Piekuty. 604-715-216.
PRASA belująca Heston 5580, heder 1,50 m, pasowa, zmiennokomorowa, 7.000 zł, ok.Moniek. 784-361-942.
PRASA belująca J.Deere 578 (2003) rotor, noże, szerokie ogumienie, c.smarowanie, 45.500 zł, Ciechanowiec. 515-550-767.
PRASA belująca JD-440, 15.000 zł, ok.Bielska Podl. 500-230-586.
PRASA belująca JD-545, szeroki podbierak, pełna hydraulika, stan bdb, 23.500 zł, gm.Boguty. 510-403-419.
PRASA belująca Krone 125 (2000) stan idealny, 21.000 zł, gm.Sokoły. 880-989-459.
PRASA belująca Krone 125, 16.000 zł, gm.Dobrzyniewo. 509-974-222.
PRASA belująca Krone 125, sznurek +siatka, st.bdb, 15.800 zł, Czyżew. 666-282-896.
PRASA belująca Krone 130 szeroki pobierak 1,8m, 18.000 zł, gm.Sztabin. 507-937-151.
PRASA belująca Krone 130, 19.000 zł, ok.Grajewa. 510-108-193.
PRASA belująca Krone KR 130, czerwona, 15.500 zł, pow.Węgrów (mazowieckie) 606-550-489.
PRASA belująca Krone KR 13S, szeroki podbierak, ogumienie, rotor, noże, 2xsznurek, st.bdb, 25.500 zł, Czyżew. 666-282-896.
PRASA belująca KRONE KR130 (1994) 15.500 zł, Stary Lubotyń. 889-633-936.
PRASA belująca Krone, 17.000 zł, ok.Moniek. 503-329-662.
PRASA belująca łańcuchowa, stan bdb, 16.500 zł, ok.Sejn. 691-027-376.
PRASA belująca Metal Fach Sokółka (2004) st.bdb, 27.500 zł, gm.Rutki. 601-477-868.
PRASA belująca Metal Fach Sokółka (2005) 25.000 zł, ok.Zambrowa. 691-378-179, (86)271-76-34.
PRASA belująca Metal Fahr (2009) stan bdb, 34.900 zł, B-stok. 510-721-130.
PRASA belująca Metal-Fach (2004) na wałki, 28.000 zł, gm.Zambrów. 691-378-179.
PRASA belująca Metal-Fach (2004) stan bdb, 27.500 zł, ok.Czyżewa. 791-773-075.
PRASA belująca Metalfach Sokółka (2006) z owijarką, mało używana, 40.000 zł, gm.Boguty. 661-424-301, po 14.
PRASA belująca New Holand 840, 5.500 zł, Puńsk. 694-500-978.
PRASA belująca New Holand, 6.500 zł, gm.Brańsk. 887-411-929.
PRASA belująca polska (2000) 21.500 zł, ok.Jedwabnego. 511-811-374.
PRASA belująca polska (2002) garażowana, stan bdb, 26.500 zł, Stawiski. 604-493-991, (86)278-59-30.
PRASA belująca polska +owijarka do bel (2005) 31.500 zł, lub zamiana na Ursusa 5314, gm.Piątnica. 727-375-695.
PRASA belująca RB 3.20, stan bdb, szerokie opony, podbierak, rotor, 25.000 zł, gm.Wąsosz. 506-052-214.
PRASA belująca Sipma (1994) 17.000 zł, ok.Ciechanowca. 602-255-516.
PRASA belująca Sipma (1997) 22.000 zł, gm.Szepietowo. 503-196-893.
PRASA belująca Sipma (1998) stan db, 18.500 zł, gm.Janów. 500-334-139.
PRASA belująca Sipma (2000) najbogatsza wersja, 25.000 zł, gm.Nowy Dwór. 721-498-298.
PRASA belująca Sipma (2000) stan bdb, lwł, oryginał, 25.000 zł, gm.Radziłów. 509-294-718.
PRASA belująca Sipma (2004) 26.500 zł, Zabłudów. 601-320-889.
PRASA belująca Sipma (2004) stan bdb, 26.500 zł, gm.Łomża. (86)215-02-75, 660-529-185.
PRASA belująca Sipma (2005) szerokie koła, bananowe, stan db, 27.000 zł, Jedwabne. 608-819-033.
PRASA belująca Sipma (2006) stan idealny, 30.500 zł, Sejny. 607-143-051.
PRASA belująca Sipma (2007) 31.000 zł, lub zamienię na kostkującą, gm.Czyżew. 666-528-681, (86)275-59-16.
PRASA belująca Sipma (2007) mało używana, garażowana, lwł, st.bdb, 29.500 zł, ok.Wys.Maz. 664-757-365.
PRASA belująca Sipma 279/1 (2000) podbierak, lwł, 24.500 zł, ok.Łomży. 502-426-360.
PRASA belująca Sipma 279/1 (2001) 25.500 zł, Szepietowo. 517-688-150.
PRASA belująca Sipma 279/1 (2003) lwł, szerokie koła, garażowana, 28.000 zł, Szepietowo. 501-507-287.
PRASA belująca Sipma 569/1 (2004) siatka sznurek, szerokie ogumienie, 28.500 zł, gm.Łomża. 516-125-137.
PRASA belująca Sipma 569/1 (2005) 33.000 zł, gm.Bargłów Kościelny. 783-954-767.
PRASA belująca Sipma Farma 2 (2008) stan bdb, siatka, sznurek, zatrzaski, szerokie ogumienie, 35.000 zł, gm.Nur. 692-151-684.
PRASA belująca Sipma Z279/1 (2000) stan bdb, 24.500 zł, gm.Łomża. 503-426-385.
PRASA belująca Sipma Z569/1 (2001) szer. podbierak, 27.500 zł, Szepietowo. (86)476-11-02.
PRASA belująca Sipma Z569/1 (2004) 28.000 zł, ok.Klukowa. 512-346-033.
PRASA belująca Sipma, 11.000 zł, ok.Stawisk. 728-939-869.
PRASA belująca Sipma, 25.000 zł, gm.Radziłów. (86)273-68-75.
PRASA belująca Sipma, 27.000 zł, Poświętne. 601-772-124.
PRASA belująca Trotter 125 Top (2007) 85.000 zł, gm.Dobrzyniewo Duże. (85)719-98-16, 602-706-930.
PRASA belująca Vicon MP130, uszkodzona elektryka, 19.900 zł, ok.Zambrowa. (86)271-75-61.
PRASA belująca WARFAMA (2000) chwytak do bel, owijarka Sipma (2001) 35.000 zł/kpl, gm.Śniadowo. 604-059-870.
PRASA belująca Warfama (2000) stan bdb, 24.000 zł, gm.Perlejewo. 600-707-867.
PRASA belująca Warfama (2001) 25.500 zł, Kolno. 661-736-771.
PRASA belująca Warfama (2001) stan db, 27.000 zł, ok.Wys.Maz. (86)275-60-10.
PRASA belująca Warsama (2001) lwł, 22.000 zł, gm.Czyżew. 602-835-534.
PRASA belująca Warsama Z543 (2002) l-wł, stan db, sprawna technicznie, 22.000 zł, gm.Świętajno. 695-315-171.
PRASA belująca Welger RP12 (1990) 17.500 zł, ok.Kobylina. 514-866-488, (86)476-44-50.

PRASA belująca Welger RP12, stan bdb, 14.000 zł, gm.Suwałki. 783-042-137.
PRASA belująca Welger RP12, stan db, 11.500 zł, ok.Czyżew. 602-646-751.
PRASA belująca Welger RP12, szeroki podbierak, siatka, sznurek, 20.300 zł, Sokoły. 603-242-702.
PRASA belująca Welger RP12, szerokie ogumienie, podwójny sznurek, 15.500 zł, gm.Grajewo. 602-240-792.
PRASA belująca Welger RP200 (1997) szeroki podbiera, rotor, noże, siatka, sznurek, 28.500 zł, ok.Zambrowa. (86)274-50-48.
PRASA belująca Welger RP-200, szeroki podbieracz, rotor, 21.000 zł, gm.Sokoły. 604-811-990.
PRASA belująca Welger RP-200, szeroki podbierak, siatka, sznurek, rotor, c.smarowanie, stan bdb, 26.500 zł, Kobylin Borzymy. 600-575-499.
PRASA belująca Welger RP220 Profi (2000) 43.000 zł, gm.Bargłów Kościelny. 509-490-764.
PRASA belująca Welger, 16.500 zł, ok.Łomży. 513-809-546.
PRASA belująca włoska, szeroki podbieracz, 2x sznurek, 17.300 zł, Mońki. 511-593-420.
PRASA belująca zmiennokomorowa Z263, 6.500 zł, gm.Jaświły. 784-764-467. po 20.
PRASA belująca zmiennokomorowa, komputer, siatka, sznurek, 32.000 zł, ok.Moniek. 513-709-047.
PRASA belująca, Cararo, 16.500 zł, gm.Sokoły. 512-829-794.
PRASA belująca, Deut Fahr 320, szer.podbierak, rotor, noże, siatkaq, sznurek, szer.ogumienie, 27.000 zł, gm.Zbójna. 602-507-434.
PRASA belująca, New Holland 841, siatka, centralne smarowanie, 2 szt, 10.000-11.000 zł, ok.Augustowa. 663-229-413.
PRASA belująca, wałkowa, Feraboli (2003) na bazie Welger RP 1220, 21.000 zł, gm.Kobylin Borzymy. 888-903-473.
PRASA belująca, wałkowa, siatka, sznurek, szeroki podbierak, stan bdb, 20.000 zł, ok.Siemiatycz. 691-740-027.
PRASA belująca, Welger RP12, garbowane wałki, bele 120/120, st.db. 11.500 zł. Stwaiski, 510-318-068.
PRASA belująca, Welger RP12s, 15.000 zł, gm.Sztabin. (87)641-42-40.
PRASA belująca, włoska (1998) 20.000 zł, ok.Ciechanowca. 503-976-390.
PRASA Claas Rolland 46 (1996/98) szeroki podbierak, c.smarowanie, owijanie siatką, sznurkiem, 27.000 zł, Zambrów. 600-783-864.
PRASA kostkująca Sipma (1991) I wł, 8.500 zł, gm.Klukowo. 504-434-218.
PRASA kostkująca Claas Markant, stan bdb, 5.500 zł, ok.Kolna. 698-321-196.
PRASA kostkująca Claas, 6.300 zł, gm.Łomża. 602-340-416.
PRASA kostkująca Deutz Fahr 460, 9.000 zł, ok.Szypliszek. (87)564-71-82.
PRASA kostkująca Fahr HD-400, 7.500 zł, ok.Sztabina. 697-010-091.
PRASA kostkująca International 430, 3.500 zł. 510-395-683.
PRASA kostkująca International 440, szeroki podbierak, stan bdb, 5.500 zł, ok.Suwałk. (87)565-17-79.
PRASA kostkująca JD, stan db, 10.000 zł, Augustów. 721-523-347.
PRASA kostkująca K442, niemiecka, 1.500 zł, gm.Sztabin. 887-928-757.
PRASA kostkująca Kola Fahr,stan bdb, 5.000 zł, ok.Moniek. 798-491-424.
PRASA kostkująca polska z drabinką (1996) stan bdb, 9.000 zł, Augustów. (87)644-90-02.
PRASA kostkująca polska z drabinką, stan bdb, 10.000 zł, gm.Tykocin. 693-559-121.
PRASA kostkująca polska Z224/1 (1997) stan bdb, 10.500 zł, gm.Sokoły. 506-796-294.
PRASA kostkująca polska, stan bdb, 9.500 zł, ok.Sejn. 664-424-333.
PRASA kostkująca Sipma (1992) 9.500 zł, gm.Sztabin. 510-213-740.
PRASA kostkująca Sipma (1993) stan bdb, 10.500 zł, gm.Klukowo. 517-976-109.
PRASA kostkująca Sipma (1995) stan bdb, lwł, 11.500 zł, ok.Jedwabnego. 606-892-298.
PRASA kostkująca Sipma (1999) +drabinka, st.bdb, 13.500 zł, gm.Łomża. 516-125-137.
PRASA kostkująca Sipma Z224, 8.500 zł, ok.Augustowa. 663-180-444.
PRASA kostkująca Sipma Z224/1 (1990) stan bdb, 10.500 zł, ok.Moniek. 607-059-459.
PRASA kostkująca Sipma Z-224/1 (1991) drabinka, stan bdb, 11.000 zł, ok.Wys.Maz. (86)275-30-52.
PRASA kostkująca Sipma Z-224/1 (1991) stan db, 8.800 zł, ok.Brańska. 698-781-247.
PRASA kostkująca Sipma Z224/1 (1992) drabinka, lwł, 10.000 zł, k.Kolna. 601-089-688.
PRASA kostkująca Sipma Z224/1 (1994) 12.000 zł, gm.Miastkowo. 502-382-450.
PRASA kostkująca Sipma Z224/1 (1994) stan bdb, 10.000 zł, gm.Jasionówka. 514-422-512.
PRASA kostkująca Sipma Z224/1 (1997) drabinka, garażowana, stan bdb, 13.500 zł, ok.Zambrowa. 513-628-351.
PRASA kostkująca Sipma Z-224/1, 10.500 zł, Kolno. 661-736-771.
PRASA kostkująca Sipma Z224/1, drabinka, 11.000 zł, gm.Tykocin. (85)718-15-43.
PRASA kostkująca Sipma Z224/1, drabinka, zaczep, stan bdb, lwł, garażowana, 15.000 zł, gm.Hajnówka. (85)686-88-35.
PRASA kostkująca Sipma Z-224/1, stan bdb, 13.000 zł, gm.Kołaki kośc. 796-304-406.
PRASA kostkująca Sipma Z-224/1, stan idealny, 12.500 zł, Szumowo. (86)476-81-76.
PRASA kostkująca Sipma Z24/1, stan db, 11.000 zł, Jedwabne. 514-856-897.
PRASA kostkująca Sipma, drabinka, st.bdb, 14.000 zł, gm.Łapy. 692-280-310, (85)650-21-47.
PRASA kostkująca Sipma, stan bdb, 9.700 zł, ok.Stawisk. (86)279-05-29.
PRASA kostkująca Sipma, stan db, 10.000 zł, gm.Goniądz. 508-614-024.
PRASA kostkująca Welger AP41, drabinka, stan bdb, 4.500 zł, gm.Jedwabne. (86)472-00-50.
PRASA kostkująca Welger AP41, rozkładane drabinki, stan bdb, 5.000 zł, gm.Nowe Piekuty. (86)476-50-37.
PRASA kostkująca Welger AP41, sprawna technicznie, wałek gratis, 6.000 zł. 504-974-591.
PRASA kostkująca Welger AP45, stan bdb, 100% oryginał, drabinka, zaczep, 6.000 zł, Łomża. 503-017-979.
PRASA kostkująca Welger AP45, szeroki podbierak, st.bdb, 8.500 zł, ok.Moniek. 515-305-253.
PRASA kostkująca Welger AP61, 3.500 zł, gm.Mały Płock. (86)279-14-16
PRASA kostkująca Welger, sprawna, 4.500 zł, Szypliszki. 504-254-762.

PRASA kostkująca Z224 (1987) garażowana, stan bdb, 8.000 zł. 602-607-938.
PRASA kostkująca Z-224 (1988) , 8.000 zł, ok.Dąbrowy B-ckiej. 783-979-434.
PRASA kostkująca Z224 (1989) stan bdb, I wł, garażowana, drabinka, 9.000 zł. 602-295-274.
PRASA kostkująca Z224 st.bdb, 12.000 zł, gm.Mońki. (85)716-54-49.
PRASA kostkująca Z224, stan db, 10.000 zł, gm.Przytuły. 694-144-305.
PRASA kostkująca Z224/1 (1988) po remoncie, 8.500 zł, Sokółka. 518-904-125.
PRASA kostkująca Z224/1 (1993) 11.000 zł, Dąbrowa Białostocka. 608-181-603.
PRASA kostkująca Z224/1 (1994) garażowana, st.bdb, 9.600 zł, Grajewo. 781-507-285.
PRASA kostkująca Z-224/1 (1994) I wł. 11.500 zł, ok.Moniek. 518-229-736.
PRASA kostkująca Z241 (1995) przeciwwaga, 10.000 zł, Zaręby Kościelne. (85)475-23-55.
PRASA kostkująca, 2.500 zł, gm.Korycin. 661-076-206.
PRASA kostkująca, 3.000 zł, gm.Brańsk. 510-113-872.
PRASA kostkująca, Claas Dominant, szeroki podbierak, stan bdb, 6.700 zł, gm.Poświętne. 784-020-937.
PRASA kostkująca, Claas Markant 50, stan bdb, 4.200 zł, gm.Jaświły. (85)716-16-88.
PRASA kostkująca, niemiecka, drabinka, zaczep, stan db, 3.000 zł, Czyże. (85)681-32-78.
PRASA kostkująca, polska (1989) lwł, stan bdb, 9.000 zł, ok.Czyżewa. 692-105-095.
PRASA kostkująca, polska (1992) lwł, 12.000 zł, ok.Moniek. 795-232-266.
PRASA kostkująca, polska, do remontu, 5.000 zł, gm.Krypno. 518-599-062.
PRASA kostkująca, polska, lwł, stan bdb, 10.000 zł, ok.Rutek. (86)270-94-79.
PRASA kostkująca, Sipma Z224/1, zaczep, drabinka, 12.500 zł. Klukowo. 511-790-099.
PRASA kostkująca, Welger, P41, 4.000 zł, gm.Prostki. 510-274-292.
PRASA kostująca Sipma, stan bdb, 10.500 zł, Wizna. (86)219-63-10.
PRASA rolująca Carraro 120, 18.000 zł, gm.Bielsk Podl, (85)731-06-44.
PRASA rolująca Claas (2000) sitka, sznurek, rotor, 35.500 zł, ok.Augustowa. 692-409-307.
PRASA rolująca Krone 130 (2005) I-właściciel, 46.000 zł, ok.Grajewa. 505-358-046.
PRASA rolująca Welger RP15S, szeroki podbierak, 10.000 zł, gm.Sztabin. 667-753-775.
PRASA rolująca Welger RP200 (1994) 120x120cm, szeroki podbierak, 2xsznurek, st.bdb, 28.000 zł, Zambrów. 600-783-864.
PRASA rolująca Welger RP200, rotor, noże, szeroki podbierak, 24.900 zł, Sztabin. 503-042-555.
PRASA SIPMA 2-224/1, stan bdb, 10.500 zł, gm.Michałowo. 508-612-558.
PRASA Sipma, I wł. 11.000 zł, gm.Trzcianne. 518-577-249 po 20.00.
PRASA wysokiego zgniotu Sipma Z224/1 z drabinką, stan bdb, 15.000 zł, ok.Poświętnego. 518-868-031.
PRASA wysokiego zgniotu, polska (1990) 9.500 zł, gm.Wyszki. 507-552-755.
PRASA Z-224, 7.000 zł, Białystok. 604-

PRZEWRACARKA Deutz Fahr, hydraulicznie składana, 5.700 zł, ok.Wys.Maz. 517-642-083.
PRZEWRACARKA DF, 4-gwiazdowa, hydrauliczna, 4.600 zł, Wys.Maz. 605-368-955.
PRZEWRACARKA do siana Deutz Fahr 4-gwiazdowa, stan bdb, 2.200 zł, ok.Zambrowa. 509-291-366.
PRZEWRACARKA Fella PH660 (1996) hydraulicznie składana, st.bdb, 6.800 zł, ok.Moniek. 692-003-101.
PRZEWRACARKA Fella TH 520, 4-gwiazdowa, hydraulicznie składana, 6.500 zł, Augustów. 505-794-716.
PRZEWRACARKA Fella, ręcznie skladana, 2.300 zł, gm.Stawiski. 888-217-958.
PRZEWRACARKA Fella, szer.5,20m, 3.200 zł, ok.Dąbrowy B-stockiej. 691-305-931.
PRZEWRACARKA karuzelowa 4-gwiazdowa Kuhn, stan bdb, 2.700 zł, ok.Ciechanowca. 798-459-060.
PRZEWRACARKA karuzelowa 4-gwiazdowa, szer. 5,5 m, 3.500 zł, ok.Augustowa. 663-747-117 po 16.00.
PRZEWRACARKA karuzelowa Kuhn, 4-gwiazdowa, szer.5m, hydraulicznie składana, stan bdb, 5.200 zł, gm.Kołaki Kościelne. 609-805-099.
PRZEWRACARKA Krone 8-gwiazdowa, stan bdb, 12.800 zł, ok.Zambrowa. 880-129-524.
PRZEWRACARKA Krone, 6.40m, hydraulicznie składana, 7.000 zł, gm.Kalinowo. 665-831-660.
PRZEWRACARKA Kuhn, 4-gwiazdowa, szer.5,20m, sprawna, 5.300 zł, ok.Stawisk. 507-777-307.
PRZEWRACARKA Kverneland, szer.7,40m, stan bdb, 10.000 zł, ok.Zambrowa. (86)476-88-56.
PRZEWRACARKA Pająk, 500 zł, gm.Orla. (85)739-18-58.
PRZEWRACARKA Stohl, szer.4m, 3.500 zł, Szepietowo. (86)476-08-16.
PRZEWRACARKA Stoll 680 Hydro, 6-gwiazdowa, szer.6.8m, hydraulicznie składana, stan bdb, 8.500 zł, gm.Rajgród. 663-783-001.
PRZEWRACARKA, 5-gwiazdowa, 800 zł. 510-395-683.
PRZEWRACARKA, szer.5,20m, hydraulicznie składana, 5.400 zł, gm.Kołaki Kośc. 604-992-921.
PRZEWRACARKO-ZGRABIARKA 5, 1.000 zł, gm.Szepietowo. 501-785-211.
PRZEWRACARKO-ZGRABIARKA 5-gwiazdowa, 600 zł, gm.Orla. (85)739-18-58.
PRZEWRACARKO-ZGRABIARKA 7 (2008) 3.100 zł, gm.Klukowo. 515-623-805.
PRZEWRACARKO-ZGRABIARKA Fahr, szer.3m, st.bdb, 2.700 zł, Stawiski. 692-832-350.
PRZEWRACARKO-ZGRABIARKA, 7-gwiazdowa, 1.200 zł, Grajewo. 693-963-045.
PRZYCZEPA 10t, koła bliźniacze, stan db, 5.700 zł, Szepietowo. 508-585-394.
PRZYCZEPA 11,5 t, 7.000 zł, gm.Poświętne. 512-442-531.
PRZYCZEPA 11.5t, koła bliźniacze, stan bdb, 8.500 zł, gm.Jedwabne. 660-032-394.
PRZYCZEPA 1-osiowa Sam (2010) opony 16", zarejestrowana, 3.250 zł, Siemiatycze. 796-609-358.
PRZYCZEPA 1-osiowa, na bliźniakach, 6t, 4.500 zł, Wyszki. 668-141-164.
PRZYCZEPA 3,5t, wywrotka, 1 tłok, koła 20, stan bdb, 8.000 zł, Zambrów. 787-155-593.
PRZYCZEPA 3-osiowa, wywrotka, 13 t, 10.000 zł. Poświętne, 501-599-924.
PRZYCZEPA 4,5t, autosan, 6.000 zł, Czyżew. 604-226-483.
PRZYCZEPA 4t, Autosan, wywrotka, stan bdb, 10.500 zł, gm.Piątnica. 600-986-842.
PRZYCZEPA 6 t, 6.000 zł, gm.Poświętne. 505-938-976.
PRZYCZEPA 6, pod plandeką, 5.500 zł, ok.Zambrowa. 604-161-838.
PRZYCZEPA 6-tonowa, 2szt, na niskich kołach, 6.000 zł/szt, ok.Wąsosza. 606-593-164.
PRZYCZEPA 6-tonowa, 2-tłokowa, zarejestrowana, 7.500 zł, ok.Wąsosza. (86)273-16-70.
PRZYCZEPA 8t HL, 11.000 zł, gm.Drohiczyn. (85)655-75-59.
PRZYCZEPA Autosan 6t, 9.500 zł, Zambrów. 885-904-802.
PRZYCZEPA Autosan D-655/10 (1991) 6.000kg, zarejestrowana, hamulce, stan bdb, 7.200 zł. 609-265-527.
PRZYCZEPA Autosan D-732 (1987) 2-stronny wywrót, 7.800 zł, Dąbrowa B-cka. 694-721-773.
PRZYCZEPA Autosan, 4t, 2-siłowniki, st.bdb, 8.500 zł, gm.Łomży. 691-027-196.
PRZYCZEPA D44a, 3.700 zł, gm.Augustów. (87)644-22-14.
PRZYCZEPA D46 na małych kołach, 5.000 zł, Kobylin. 664-937-320.
PRZYCZEPA D47, 3-stronny wywrot, nowe koła, 12.000 zł, gm.Grajewo. 609-768-949.
PRZYCZEPA D47, stan bdb, ubezpieczona, 7.000 zł, gm.Szczuczyn. (86)272-54-80.
PRZYCZEPA D47, wywrotka, 3-stronny wywrot, stan bdb, 7.900 zł, Szepietowo. 508-585-394.
PRZYCZEPA D47, wywrotka, 5.500 zł, ok.Drohiczyna. 889-918-226.
PRZYCZEPA D50, 6t, sztywna, 5.800 zł, ok.Łap. 691-940-989.
PRZYCZEPA D732 D47, 6.500 zł, Grajewo. 795-252-847.
PRZYCZEPA D-732, na 2-siłowniki, koła balonowe, nowe porty, 8.300 zł, gm.Szczuczyn. 660-032-394.
PRZYCZEPA dłużyca, do bel, 5.500 zł. Myszyniec. 505-183-037.
PRZYCZEPA do bel, 3.300 zł, gm.Poświętne. 601-772-124.
PRZYCZEPA do bel, wywrot,na 15 szt, 6.500 zł, Sokółka. (85)711-93-97.
PRZYCZEPA do kiszonki, zielonki, stan bdb, 7.000 zł, Suchowola. 508-594-275.
PRZYCZEPA do kukurydzy, st.bdb, 8.000 zł, ok.Augustowa. 796-869-886.
PRZYCZEPA do przewozu żywca, 1.600 zł, gm.Piątnica. 519-688-230.
PRZYCZEPA do przewożenia zwierząt, 1,5t, 4.500 zł, Zbójna. (86)214-02-38.
PRZYCZEPA do sianokiszonki Claas Sprint 440S, 17.000 zł, Łapy. 601-882-370.
PRZYCZEPA do sianokiszonki Fahr, noże, wałki, 8.500 zł, ok.Augustowa. 663-180-444.
PRZYCZEPA do sianokiszonki Krone 5002, tandem, noże, wałki, stan bdb, 12.000 zł, Stawiski. 608-082-815.
PRZYCZEPA do sianokiszonki Krone 5003, 10.000 zł, gm.Wieliczki. 505-065-334.
PRZYCZEPA do sianokiszonki Mengele 530/2, 540/2, części, 100-1.000 zł, Stawiski. 692-832-350.
PRZYCZEPA do sianokiszonki Pottinger II, stan bdb, 22.000 zł, Klukowo. 509-616-627.
PRZYCZEPA do sianokiszonki, 6.000 zł, gm.Sokoły. 502-394-514.
PRZYCZEPA do zbioru trawy Kemper, st.bdb, 12.000 zł, gm.Klukowo. 501-780-710, (86)277-47-50.
PRZYCZEPA HL 8 t wywrotka, 14.000 zł, gm.Poświętne. 512-442-531.
PRZYCZEPA HL 8011, zarejestrowana, nowe blachy, 10.200 zł, ok.Zambrowa. (86)271-75-61.
PRZYCZEPA HL, 6t, wywrot, 9.000 zł, gm.Ciechanowiec. 514-300-142.
PRZYCZEPA HL, wywrotka, 8t, stan bdb, 12.500 zł, Szepietowo. 660-483-141.
PRZYCZEPA HL8011, do przewozu drewna, przystosowana do ciagnika, chwytak, 20.000 zł, Kowale Oleckie. 668-392-428.
PRZYCZEPA Jugosłowianka III, stan bdb, 3.000 zł, gm.Boćki. 503-870-569.
PRZYCZEPA Jugosłowianka III, stan bdb, 6.500 zł, Brańsk. (85)737-34-12.
PRZYCZEPA kłonicowa Zręb, 3.000 zł, gm.Poświętne. (85)650-12-78.
PRZYCZEPA Krone Turbo 5000, 12.000 zł, gm.Biała Piska. 668-314-366.
PRZYCZEPA niemiecka 12t, wywrot pneumatyczny, 10.000 zł, Kulesze Kościelne. (86)476-38-17.
PRZYCZEPA platforma do bel, 9.000 zł, Czyżew. 518-938-943.
PRZYCZEPA platforma, izoterma, 12t, 5.000 zł, gm.Szepietowo. 605-566-588.
PRZYCZEPA rosyjska, 11t, stan bdb, 20.000 zł, Kulesze Kośc. (86)476-38-05.
PRZYCZEPA rosyjska, 4.5t, wywrot 3-stronny, sprawna, 8.000 zł, gm.Szumowo. 600-805-819.
PRZYCZEPA samoróbka, aluminiowe: podłoga i burty, 1.50x2.50m, 2.000 zł, ok.Suwałk. 502-734-815.
PRZYCZEPA samozaładowcza, do drewna, 11.000 zł, gm.Olecko. 504-945-607.
PRZYCZEPA samozbierająca Claas 335S (1996) stan bdb, 24.000 zł, Barszcze. 531-800-058, (87)642-56-45.
PRZYCZEPA samozbierająca Claas 445E, rotor, 9t, stan bdb, 27.000 zł, Bargłów. 600-162-947.
PRZYCZEPA samozbierająca do trawy, 6.000 zł, ok.Augustowa. 698-589-289.
PRZYCZEPA samozbierająca Jugosłowianka II, 3.000 zł, gm.Jasionówka. 512-729-395.
PRZYCZEPA samozbierająca Jugosłowianka PRP III, stan bdb, 7.000 zł. (86)270-51-61.
PRZYCZEPA samozbierająca Jugosłowianka, 4.300 zł, ok.Rutek. 502-532-251
PRZYCZEPA samozbierająca Krone HSD5003, tandem, łamany dyszel, rotor, noże, trzy wałki, 11.000 zł, Turośl. 517-782-266.
PRZYCZEPA samozbierająca Krone, 9.500 zł, Kalinowo. 668-811-044
PRZYCZEPA samozbierająca Krone, tandem, 13.500 zł, ok. Ełku. (87)521-55-45.
PRZYCZEPA samozbierająca Kunów, stan bdb, 3.500 zł, Wizna. (86)219-63-10.
PRZYCZEPA samozbierająca Mengele Law 360C, ład 7 t, tandem, noże, 11.900 zł, ok.Augustowa. 605-868-286.
PRZYCZEPA samozbierająca Mirosławiec, duża, mało używana, 3.100 zł, gm.Grodzisk. 796-821-488.
PRZYCZEPA samozbierająca Opalenica (2004) 30.000 zł, gm.Rutki. (86)270-20-60, 509-292-645.
PRZYCZEPA samozbierająca polska, I wł, 4.500 zł, gm.Dobrzyniewo. 697-723-479.
PRZYCZEPA samozbierająca z kosiarką na ciągnik, moc 90KM, 17.000 zł, ok.B-stoku. 692-913-905.
PRZYCZEPA samozbierająca z nożami Fahr, 4.400 zł, gm.Augustów. (87)643-50-40, 604-671-398.
PRZYCZEPA samozbierająca, 3.500 zł, ok.Suwałk. (87)569-64-38.
PRZYCZEPA samozbierająca, duża, 3.000 zł, ok.Siemiatycz. (85)656-90-95.
PRZYCZEPA samozbierająca, Krone Titan, 6/36 (1991) 6/42 (1993) 26.500 zł, Bargów. 782-904-325.
PRZYCZEPA samozbierająca, mała, do zielonek, stan bdb, 3.900 zł. ok.Szepietowa. (86)476-06-93, 785-538-793.
PRZYCZEPA samozbierająca, mało używana, stan bdb, 2.800 zł, gm.Narew. 607-274-387.
PRZYCZEPA samozbierająca, Pottinger, tandem, wałki, rotor, 10.000 zł, Augustów. 515-470-135.
PRZYCZEPA skrzyniowa, wywrotka, 4.5t, rosyjska, wzmocniona rama (1998) 8.000 zł, gm.Kulesze Kośc. 517-526-315.
PRZYCZEPA sztywna 3,5 t, 4.000 zł, gm.Piątnica. 512-308-146.
PRZYCZEPA sztywna 4 t, 3.500 zł, gm.Brańsk. 698-417-478.
PRZYCZEPA sztywna z mieszank zbożową, 5.100 zł, gm.Grodzisk. 796-821-488.
PRZYCZEPA sztywna, 4,5t, stan bdb, Jedwabne, 4.500 zł. 516-852-187.
PRZYCZEPA sztywna, do bel, na bliźniakach, 8t, 7.000 zł, Mońki. 513-514-104.
PRZYCZEPA sztywna, duża, do remontu, 2.500 zł, ok.Choroszczy. 505-503-183.
PRZYCZEPA wywrotka (1992) 12t, 13.000 zł, Kulesze Kośc. 517-817-092.
PRZYCZEPA wywrotka 12 t, tandem, 9.500 zł, Sztabin. 501-653-850.
PRZYCZEPA wywrotka 1-osiowa, 3.90/2m, 8.200 zł, ok.Raczek. 517-688-956. po 18.
PRZYCZEPA wywrotka 1-osiowa, wywrot 3-stronny, 9.500 zł, gm.Sidra. 512-729-220.
PRZYCZEPA wywrotka 4t, zarejestrowana, 8.500 zł, Suchowola. 663-937-627.
PRZYCZEPA wywrotka 6 t, podwójne borty, stan bdb, 12.500 zł, gm.Klukowo. (86)277-47-50, 501-780-710.
PRZYCZEPA wywrotka 6 t, stan bdb, 6.500 zł, Łapy. 503-860-918.
PRZYCZEPA wywrotka 6t, 8.500 zł, gm.Zambrów. (86)271-76-85, 600-280-924.
PRZYCZEPA wywrotka Autosan, 4 t (1989) stan bdb, małe koł, 11.000 zł, ok.Drohiczyna. (85)655-12-05.
PRZYCZEPA wywrotka D47, przeglądm, 6.200 zł, ok.Jeżewa. 503-046-335.
PRZYCZEPA wywrotka D47-D732, st.bdb, 7.900 zł, Szepietowo. 507-960-008.
PRZYCZEPA wywrotka D-732, 4t, małe koła, stan bdb, 11.000 zł, ok.Łomży. 668-381-221.
PRZYCZEPA wywrotka HL, 6t, 15.000 zł, gm.Knyszyn. 721-222-763.
PRZYCZEPA wywrotka HL, 6-tonowa, podwójne borty, stan bdb, 11.500 zł, Szepietowo. 693-102-318.
PRZYCZEPA wywrotka Krone, nowe opony, wysokie borty, otwierane dołem, stan bdb, 8.500 zł. (85)721-13-20, 600-043-084.
PRZYCZEPA wywrotka, 1-osiowa, 3t, 6.000 zł, Augustów. 606-613-369.
PRZYCZEPA wywrotka, 3-osiowa, 16t, na resorach, 13.000 zł, B-stok. 667-117-356.
PRZYCZEPA wywrotka, 4,5t, jeden tłok, 8.200 zł, ok.Nowogrodu. 604-553-747.
PRZYCZEPA wywrotka, 4,5-tonowa, niskie koła, stan bdb, 10.000 zł, Sejny. (87)516-21-70.
PRZYCZEPA wywrotka, 4.5t, 1 siłownik, 8.000 zł, ok.Klukowa. 501-780-710, (86)277-47-50.
PRZYCZEPA wywrotka, 4.5t, 6.000 zł, Ciechanowiec. 503-993-317.
PRZYCZEPA wywrotka, 4t, niskie koła, dwa siłowniki, stan bdb, 7.500 zł, ok.Grajewa. (87)611-15-88, 661-934-371.
PRZYCZEPA wywrotka, 5.000 zł, Myszyniec. 505-183-037.
PRZYCZEPA wywrotka, 6t, niemiecka, 6.500 zł, ok.Grajewa. (86)272-41-65.
PRZYCZEPA wywrotka, 7t, 9.500 zł, gm.Brańsk. 698-417-478.
PRZYCZEPA wywrotka, do bel, 10t, 14.000 zł, Ełk. (87)610-11-36.
PRZYCZEPA wywrotka, małe koła, 7.300 zł, gm.Jedwabne. 516-622-684.
PRZYCZEPA- wywrotka, niemiecka, nowe opony i porty, otwierane dołem, do zboża, 8.500zł, gm.Sidra. (85)721-13-20, 600-043-084.
PRZYCZEPA wywrotka, rolnicza, koła 20", 2.500 zł, ok.Siemiatycz. 692-533-017.
PRZYCZEPA wywrotka, tandem, 7t, stan bdb, 10.000 zł, Zambrów. 506-798-935.
PRZYCZEPA z kosiarką Zamet, 18.000 zł. 515-142-026.
PRZYCZEPA zbierajaca Mengele, 8t, 19.500 zł, gm.Rutki. 508-997-598.
PRZYCZEPA zbierająca T055 z nożami, stan bdb, 4.500 zł, Białystok. 512-123-183.
PRZYCZEPA zbierająca T072, 3.000 zł, ok.Brańska. 887-402-910.
PRZYCZEPA, 10t, na bliźniakach, dokumenty, 5.700 zł, Szepietowo. 726-030-981.
PRZYCZEPA, 1-osiowa, 3-stronny wywrot, stan bdb, 6.200 zł, Zambrów. 662-731-569.
PRZYCZEPA, 1-osiowa, balonowe koła, wywrot, stan bdb, 4.000 zł, Augustów. 693-660-967.
PRZYCZEPA, 4- 4,5-tonowa, wywrotka, niskie koła, 7.500 zł/szt, gm.Poświętne. 505-938-976.
PRZYCZEPA, 4t, D732, 8.500 zł, gm.Krypno. 508-699-061.
PRZYCZEPA, 6t, 5.100 zł, Rutki. 698-684-371.
PRZYCZEPA, 6t, sztywna, stan bdb, 5.500 zł, gm.Rutki. 507-274-440.
PRZYCZEPA, platforma, 7x2,5m, koła bliźniacze, stan db, 4.600 zł, Sztabin. 501-653-850.
PRZYCZEPA, tandem, taśma hydrauliczna, 8 tonowa, 5.700 zł, ok.Augustowa. 781-114-641.
PRZYCZEPA, wywrotka, 12 tonowa, 10.200 zł, Bielsk Podlaski. 500-172-721.
PRZYCZEPA-WYWROTKA D55, 6t, 13.200 zł, ok.Szepietowa. 693-102-318.
PRZYCZEPA-WYWROTKA, na dwa tłoki, 4,5t, sprawna, stan bdb, 6.500 zł, gm.Klukowo. 501-866-926.
PRZYCZEPKA 1-osiowa, rama, 1.200 zł, ok.Siemiatycz. 501-155-551.
PRZYCZEPKA 250x200x150, żelazna na osi od Tarpana, 2t, 2.700 zł lub zamienię na siatke leśną, Trzcianne. 500-332-365.
PRZYCZEPKA ciągnikowa 2-kołowa, stan idealny, 1.600 zł, Sokoły. (86)274-11-09.
PRZYCZEPKA ciągnikowa do przewozu zwierząt, 1.400 zł, Korycin. 501-273-446.
PRZYCZEPKA ciągnikowa do przewozu zwierząt, 2.500 zł, ok.Czyżewa. 606-595-237.
PRZYCZEPKA do przewozu bydła, trzody, duża, ocynkowana, 3.400 zł. Sejny, 609-053-217.
PRZYCZEPKA do przewozu koni, ładowność 1200kg, 3.000 zł, Kolno. 606-205-488.
PRZYCZEPKA do przewozu koni, na 2 szt, 3.000 zł, ok.Gołdapii. 604-174-581.
PRZYCZEPKA do przewozu koni, stan bdb, 4.000 zł, Korycin. 517-723-844.
PRZYCZEPKA samochodowa izoterma Niewiadów, ład. 450 kg, 2.500 zł, gm.Turośń Kośc. (85)650-54-58.
PRZYCZEPY wywrotki, 3 szt, ład. 4,5-12 t, 5.500-13.500 zł, ok.Wys.Maz. 783-016-126.
PULSATOR, 200 zł, gm.Knyszyn. 510-213-200.
RADEŁKA 3, 300 zł, ok.Juchnowca. 791-971-741. po 16.
RAMA od Stara z resorami, 1.200 zł, gm.Korycyn. 695-759-085.
RAMA Stara kompletna, na platformę do bel, 1.500 zł, ok.Suchowoli. 500-006-203.
REDUKTOR obrotów do wyciągu, 1.000 zł, Ciechanowiec. 793-096-352.
RESOR pługa Kverneland, 300 zł, Mońki. 798-268-295.
RĘBAK do gałęzi, doczepiany do ciągnika, dł. zrąbków 10cm, śr.8cm, 5.200 zł, ok.Dąbrowa Biał. 695-118-703.
ROZBIJAK do siana 6-gwiazdowy, hydraulicznie składany, stan bdb, 6.800 zł, ok.Łap. 603-899-930.
ROZBIJAK do siana Deutz Fahr, ręcznie składany, 1.900 zł, Dąbrowa Białostocka. 608-181-603.
ROZBIJAK do siana DF, hydraulicznie rozkładany, 5.000 zł, Czyżew. 600-517-065.
ROZBIJAK do siana Fahr, 3.300 zł, ok.Augustowa. 514-766-576.
ROZBIJAK do siana, 4 bębnowy, składany ręcznie, ser.4,20m, 2.800 zł, ok.Suwałk. 519-609-780.
ROZBIJAK do trawy, 4-gwiazdowy, 2.800 zł, gm.Rutki. 509-894-526.
ROZBIJAK pokosów Deutz Fahr 4-gwiazdowy, 2szt, od 2.800zł-5.800zł, Rutki. 504-055-267.
ROZBIJAK pokosów do siana Deutz Fahr, 4-gwiazdowy, hydraulicznie rozkładany, stan bdb, 6.5600 zł, Choroszcz. 692-853-288.
ROZBIJAK pokosów PZ, 6 gwiazdowy, 6.200 zł, Bielsk Podlaski. (850730-97-97 po 17.
ROZBIJAK pokosów, Claas, 4,5m, 4.500 zł, Augustów. 605-154-383.
ROZBIJAK pokosów, hydraulicznie składany, 5m, 5.900 zł, ok.Choroszczy. 662-389-719.
ROZBIJAK zbożowy, sztabkowy, 11KW, 2.500 zł, gm.Wyszki. (85)737-14-61.
ROZDRABNIACZ do bel sianokiszonki i słomy, stan bdb, 15.000 zł, ok.Nowogrodu. 603-400-235.
ROZDRABNIACZ do buraków, ziemniaków, nierdzewny, bez silnika, 100 zł, Filipów. 692-797-516.
ROZDRABNIACZ uniwersalny Bąk, silnik 11KW, 2.300 zł, gm.Kołaki Kościelne. (86)270-33-61.
ROZDZIELACZ hydrauliczny 2-sekcyjny, kompletny, przewód, linka, nowy do rozrzutnika Metal Fach, 1.000 zł, Suwałki. 504-426-986.
ROZRUSZNIK do T25, nowy, 200 zł, gm.Zabłudów. 512-488-726.
ROZRZUTNIK 1-osiowy (1994) 2t, zielony, I-właściciel, w oryginale, stan bdb, 7.000 zł, gm.Janów. 603-934-811.
ROZRZUTNIK 1-osiowy 3,5 t, stan bdb, 7.000 zł, gm.Klukowo. 508-975-083.
ROZRZUTNIK 1-osiowy Czarna Białostocka, 5.000 zł, gm.Łapy. (85)650-21-57.
ROZRZUTNIK 1-osiowy Dobre Miasto, 2.800 zł, gm.Łapy. (85)650-21-32.
ROZRZUTNIK 1-osiowy, 2.5t, stan bdb, w oryginale, 7.000 zł, 693-936-025.
ROZRZUTNIK 1-osiowy, 4,5t, 2.900 zł, Rutki. 698-684-371.
ROZRZUTNIK 1-osiowy, 4.5t, 6.000 zł, Suwałki. 512-089-717.
ROZRZUTNIK 1-osiowy, 5.5t (1998) wałki pionowe, 9.300 zł, gm.Sztabin. 694-627-018.
ROZRZUTNIK 1-osiowy, Czarna Białostocka, 5.000 zł, gm.Drohiczyn. (85)655-11-82, 502-672-804.
ROZRZUTNIK 1-osiowy, stan bdb, 6.200 zł, ok.Suwałk. 513-910-211.
ROZRZUTNIK 2-osiowy +nadstawki (1985) 7.000 zł, gm.Czarna B-stocka. 691-746-322.
ROZRZUTNIK 2-osiowy Czarna B-cka (1989) nowy typ, oryginał, 6.500 zł, gm.Knyszyn. 515-907-859.
ROZRZUTNIK 2-osiowy na resorach, 5.800 zł, gm.Krypno. 501-642-065.
ROZRZUTNIK 2-osiowy, 4t, 5.000 zł, Topczewo. 667-951-391.
ROZRZUTNIK 2-osiowy, 5.000 zł, gm.Kulesze Kośc. 663-133-635.
ROZRZUTNIK 2-osiowy, Czarna Białostocka, zastawki do kukurydzy, stan bdb, 8.300 zł, gm.Siemiatycze. 505-232-745.
ROZRZUTNIK 2-osiowy, na resorach, stan db, 5.500 zł, Jedwabne. 514-856-897.
ROZRZUTNIK 2-osiowy, st.bdb, 7.000 zł, gm.Zaręby Kośc. 660-790-216.
ROZRZUTNIK 2-osiowy, stan bdb, 5.500 zł, gm.Suchowola. 507-047-593.
ROZRZUTNIK 2-osiowy, stan db, 5.000 zł, Augustów. (87)644-90-96.
ROZRZUTNIK 2-osiowy, stan db, 5.800 zł, ok.Łap. 501-581-306.
ROZRZUTNIK 9t, resorowany, szerokie koła, własna skrzynia przekładniowa, 23.800 zł, ok.Stawisk. 600-341-988.
ROZRZUTNIK Fortschritt, stan bdb, 27.500 zł, ok.Augustowa. 605-413-327.
ROZRZUTNIK obornika (1984) oryginał, stan bdb, 5.000 zł, Augustów. 504-156-163.
ROZRZUTNIK obornika (1996) 8t, pionowe wałki, klapa hydrauliczna, stan bdb, 17.500 zł, ok.Szumowa. 608-458-645.
ROZRZUTNIK obornika (2007) 1-osiowy, 7.000 zł, gm.Miastkowo. 502-382-450.
ROZRZUTNIK obornika 1-osiowy Czarna Białostocka, 3.700 zł, gm.Jedwabne. 518-136-186.
ROZRZUTNIK obornika 1-osiowy Czarna B-stocka, 4.500 zł, gm.Poświętne. 512-439-911.
ROZRZUTNIK obornika 1-osiowy, 2-wałkowy, podwójne borty, światła, stan idealny, 4.500 zł, do uzg, ok.Juchnowca. 791-971-741. po 16.
ROZRZUTNIK obornika 1-osiowy, 3.000 zł, gm.Perlejewo. 668-211-555.
ROZRZUTNIK obornika 1-osiowy, 3.000 zł, ok.Korycina. 691-972-115.
ROZRZUTNIK obornika 1-osiowy, 3.700 zł, Mszyniec. (85)712-58-03.
ROZRZUTNIK obornika 1-osiowy, 5.000 zł, gm.Zawady. (85)714-02-13.
ROZRZUTNIK obornika 1-osiowy, 8 t, szerokie koła, zaczep na resorze, borty podnoszone, 13.000 zł, ok.Moniek. 798-491-424.
ROZRZUTNIK obornika 1-osiowy, stan bdb, 3.500 zł, ok.Łap. 660-246-835.
ROZRZUTNIK obornika 2-osiowy Czarna Białostocka, stan bdb, 5.400 zł, Wąsosz. 510-366-695.
ROZRZUTNIK obornika 2-osiowy Czarna B-stocka, resory, mało używany, 8.000 zł, gm.Jaświły. 513-135-104.
ROZRZUTNIK obornika 2-osiowy, do małego remontu, 3.500 zł, ok.Szczuczyna. 604-614-034.
ROZRZUTNIK obornika 2-osiowy, nowy typ, 6.500 zł, Knyszyn. (85)716-76-13.
ROZRZUTNIK obornika 2-osiowy, resory, 3.600 zł, ok.Suwałk. 510-456-627.
ROZRZUTNIK obornika 2-osiowy, resory, 4.200 zł, Grajewo. 693-963-045.
ROZRZUTNIK obornika 6 t, wałki pionowe, nowa podłoga, borty, 16.500 zł, ok.Łap. 664-663-332.
ROZRZUTNIK obornika 6t (2005) na tandemie, wałki pionowe, 22.000 zł, ok.Zawad. 662-497-265.
ROZRZUTNIK obornika 7t, 9.500 zł, gm.Zambrów. 889-120-422.
ROZRZUTNIK obornika 8t Samson, duże koła, 9.000 zł, ok.Zambrowa. 600-983-721.
ROZRZUTNIK obornika Czarna B-cka do małego remontu, 3.300 zł, ok.Suchowoli. 602-482-203.
ROZRZUTNIK obornika Czarna B-cka, 4 t, 3.000 zł, ok.Stawisk. 516-479-475.
ROZRZUTNIK obornika Czarna Biał, 1-osiowy (1992) 3.900 zł, Siemiatycze. (85)655-56-71 po 19.
ROZRZUTNIK obornika Czarna Białostocka, 1-osiowy (1989) w oryginale, st.bdb, 8.500 zł, lub zamiana, gm.Piątnica. 727-375-695.
ROZRZUTNIK obornika Czarna Białostocka, 1-osiowy, 3.000 zł, Ostrołęka. 609-671-651.
ROZRZUTNIK obornika Czarna Białostocka, 1-osiowy, oryginalny, po remoncie, 5.300 zł, gm.Grabowo. (86)279-03-05.
ROZRZUTNIK obornika Czarna Białostocka, 1-osiowy, stan bdb, 3.500 zł, ok.Perlejewa. 512-519-904.
ROZRZUTNIK obornika Czarna Białostocka,-1-osiowy, stan db, 3.900 zł, gm.Grodzisk. 605-748-305.
ROZRZUTNIK obornika Czarna Białostocka, 2-osiowy, 4.500 zł, ok.Sokół. (85)715-16-11.
ROZRZUTNIK obornika Czarna Białostocka, 2-osiowy, 4.800 zł, ok.Rutek. 502-532-251.
ROZRZUTNIK obornika Czarna Białostocka, 2-osiowy, resory, 5.000 zł, gm.Trzcianne. 722-015-878.
ROZRZUTNIK obornika Czarna Białostocka, ładowność 3.5t, 4.000 zł, ok.Zambrowa. 600-983-721.
ROZRZUTNIK obornika Czarna Białostocka, po remoncie, pomalowany, 1-osiowy, 3.000 zł, ok.Brańska. 669-700-773.
ROZRZUTNIK obornika Czarna B-stocka, 1-osiowy, 6.000 zł. (85)710-21-19, 694-471-401.
ROZRZUTNIK obornika Dobre Miasto, 2-osiowy, 3.000 zł, ok.Zambrowa. 600-809-612.
ROZRZUTNIK obornika Fortschritt, 12t, 14.500 zł, gm.Ciechanowiec. 514-300-142.
ROZRZUTNIK obornika Krokoszyn, 3.500 zl, Ciechanowiec. (86)277-19-68.
ROZRZUTNIK obornika polski 6 t, tandem, 4.600 zł, ok.Białegostoku. 605-552-257.
ROZRZUTNIK obornika Rolland, 10t, resor, tandem, 25.000 zł, gm.Brańsk. (85)737-36-51.
ROZRZUTNIK obornika Sipma, mało używany, 12.000 zł, gm.Wąsosz. 506-052-214.
ROZRZUTNIK obornika Straumann, 9-tonowy, 12.000 zł, ok.Zambrowa.889-980-927.
ROZRZUTNIK obornika, 1 lub 2-osiowy, adapter 2-wałkowy (1984) 4.500 zł, Szepietowo. (86)476-11-02.
ROZRZUTNIK obornika, 1-2 osiowy, 2 szt, 3.000 zł/szt, gm.Stawiski. (86)278-58-30.
ROZRZUTNIK obornika, 12 t, stan bdb, 22.000 zł, gm.Zbójna. 519-562-822.
ROZRZUTNIK obornika, 12-tonowy, tandem, 23.000 zł, ok.Łomży. 518-342-235.
ROZRZUTNIK obornika, 14t, pionowe wały, posuw hydrauliczny, 26.000 zł, gm.Sokoły. (86)476-43-51.
ROZRZUTNIK obornika, 1-osiowy, 3,5t, 5.000 zł, gm.Szczuczyn. (86)272-58-25.
ROZRZUTNIK obornika, 1-osiowy, 5.500 zł, Korycin. 503-619-332.
ROZRZUTNIK obornika, 1-osiowy, 6t, 7.000 zł, gm.Parlejewo. (85)657-88-55.
ROZRZUTNIK obornika, 1-osiowy, 7.000 zł, Mońki. 603-575-487.
ROZRZUTNIK obornika, 1-osiowy, Czarna Białostocka (1997) stan bdb, 4.500 zł, gm.Zawady. (85)714-01-72.
ROZRZUTNIK obornika, 1-osiowy, może być do remontu. 510-955-009.
ROZRZUTNIK obornika, 1-osiowy, niemiecki, 5 t, 6.000 zł, Kalinowo. (87)629-89-54.
ROZRZUTNIK obornika, 1-osiowy, st.bdb, 3.800 zł, ok.Nowogrodu. 604-553-747, (86)212-01-26.
ROZRZUTNIK obornika, 1-osiowy, stan bdb, 3.200 zł, ok.Czyżewa. 600-722-013.
ROZRZUTNIK obornika, 1-osiowy, stan db, 2.900 zł, gm.Klukowo. 50-482-890.
ROZRZUTNIK obornika, 1-osiowy, stan db, 4.000 zł, Dąbrowa B-stocka. 722-322-284.
ROZRZUTNIK obornika, 1-osiowy, stan db, 5.000 zł, ok.Czyżewa. (86)275-54-45.
ROZRZUTNIK obornika, 2- osiowy, na resorach, stan db, 3.200 zł, ok.Ciechanowca. 698-781-247.
ROZRZUTNIK obornika, 2-osiowy (1990) 4t, st.bdb, I-wł, 7.000 zł, ok.Bakałarzewa. 791-751-716.
ROZRZUTNIK obornika, 2-osiowy Czarna Białostocka, nadstawy do kukurydzy, 6.000 zł, gm.Goniądz. (85)738-04-78.
ROZRZUTNIK obornika, 2-osiowy, 12.000 zł, Stawiski. 784-190-271.
ROZRZUTNIK obornika, 2-osiowy, 7.000 zł, Ostrów Maz. 668-263-186.
ROZRZUTNIK obornika, 2-osiowy, 7.500 zł, ok.Brańska. 600-260-638.
ROZRZUTNIK obornika, 2-osiowy, Czarna Białostocka, 5.000 zł, Kulesze Kośc. (86)476-32-08.
ROZRZUTNIK obornika, 2-osiowy, nowa podłoga, 7.000 zł, Pietkowo. (85)650-12-24.
ROZRZUTNIK obornika, 2-osiowy, oryginał, Czarna Białostocka, 6.000 zł, gm.Jaświły. (85)716-84-99.
ROZRZUTNIK obornika, 2-osiowy, po remoncie, 4.500 zł, gm.Wys.Maz. (86)275-30-99.
ROZRZUTNIK obornika, 2-

KRAMIK

ROZSIEWACZ nawozów Kos, 350 zł, Bielsk Podlaski. 792-811-206.
ROZSIEWACZ nawozów Kos, 550 zł, Augustów. 721-885-949.
ROZSIEWACZ nawozów Kuhn, hydrauliczny, 900l +1.500l, 3.700 zł, gm.Nur. 501-740-540.
ROZSIEWACZ nawozów Lejek, ocynkowany, st.db, 500 zł, ok.Augustowa. 887-593-972.
ROZSIEWACZ nawozów Motyl (2002) stan db, 1.800 zł, gm.Augustów. 519-821-473.
ROZSIEWACZ nawozów Rauch, 900l, hydraulicznie rozkładany, 3.800 zł. Grajewo, 506-051-470.
ROZSIEWACZ nawozów Sulki, 2-talerzowy, bez hydrauliki, stan bdb, 3.100 zł, ok.Suchowoli. 602-482-203.
ROZSIEWACZ nawozów, 500 zł, ok.Suwałk. (87)503-06-08.
ROZSIEWACZ nawozów, 800kg, st.bdb, 2.000 zł, gm.Andrzejewo. 880-528-850.
ROZSIEWACZ nawozów, stan bdb, 900 zł, gm.Brańsk. 501-294-691.
ROZSIEWACZ wapna, 3t, olejowy napęd, stan db, 5.500 zł, gm.Grodzisk. (85)656-82-22.
ROZTRZĄSACZ obornika Fortschritt (1989) tandem, 10t, 15.000 zł, gm.Nowy Dwór. 667-124-790.
ROZTRZĄSACZ obornika, 2-osiowy (1996) stan bdb, 7.500 zł, Knyszyn. 501-760-548.
ROZTRZĄSACZ obornika, stan db, 3.100 zł, gm.Grodzisk. 796-821-488.
ROZTRZĄSACZ trawy Stoll Z660Hydro, 6 wirników, składany hydraulicznie, 6m, stan db, 5.900 zł, Mońki. 692-447-202.
RÓWNARKA pryzmy do sianokiszonki, obrotowa, 4.500 zł, Stawiski. 600-693-657.
RZUTNIK obornika, 2-osiowy, stan bdb, 6.000 zł, Augustów. 693-660-967.
SADZARKA czeska, 1.200 zł, gm.Piątnica. 512-308-146.
SADZARKA czeska, 1.200 zł, Kobylin Borzymy. 506-794-926.
SADZARKA czeska, st.bdb, 1.000 zł, ok.Zambrowa. 505-740-118.
SADZARKA do ziemniaków, 1.000 zł, gm.Łomża. 516-622-684.
SADZARKA do ziemniaków, czeska, nowa, 1.900 zł, Grajewo. 781-507-285
SADZARKA do ziemniaków, kubełkowa, mało używana, 2.000 zł, gm.Mońki. (85)738-42-50.
SADZARKA do ziemniaków, polska, nowa, 1.200 zł, gm.Zawady. 606-291-335.
SADZARKA do ziemniaków, stan db, 600 zł, ok.Knyszyna. 509-041-036.
SADZARKA kubełkowa do ziemniaków, stan bdb, mało używana, 1.100 zł, gm.Łomża. 727-375-695.
SEPARATOR komórek somatycznycz, nowy, 11.000 zł, Kulesze Kościelne. 512-278-234.
SIECZKARNIA 1-rzędowa Claas Jaguar 40, 5.200 zł, gm.Nowe Piekuty. 797-251-855.
SIECZKARNIA 1-rzędowa Pottinger, mex, 3.300 zł, gm.Dobrzyniewo Duże. 501-428-040.
SIECZKARNIA 1-rzędowa, polaska, 3.500 zł, ok.Rutek. 502-532-251
SIECZKARNIA 4-rzędowa Claas Jaguar 690 SL, wykrywacz metali, stan bdb, 55.000 zł, Zaręby Kościelne. (86)475-23-55.
SIECZKARNIA 4-rzędowa Class, stan bdb, 20.000 zł lub zamiana na inny sprzęt, Perlejewo. 785-047-596.
SIECZKARNIA bębnowa, mało używana, 550 zł, gm.Lelis. (29)761-71-28.
SIECZKARNIA Claas Jaguar 690 (1991) heder 6-rzędowy, 55.000 zł, ok.Ciechanowca. 602-255-516.
SIECZKARNIA Claas Jaguar 695 Mega, st.bdb, 90.000 zł, Kalinowo. 503-303-065.
SIECZKARNIA Claas Jaguar 695 SL (1990) 4-rzędowa, stan bdb, 67.000 zł, gm.Rajgród. 663-783-001.
SIECZKARNIA Class Jaguar 690, silnik 8V 320KM, 4x4, klimatyzacja, detektor metalu, 48.000 zł, gm.Kulesze Kośc. 787-580-162.
SIECZKARNIA class Jaguar 690SL (1992) 4x4, 65.000 zł, ok.Ciechanowca. 602-255-516.
SIECZKARNIA do kombajnu Claas, stan bdb, mało używana, 2.200 zł, ok.Jeżewa. (86)275-23-72.
SIECZKARNIA do kukurydzy 1-rzędowa Mengele 350, stan bdb, 4.000 zł, Bielsk Podl. 518-163-509.
SIECZKARNIA do kukurydzy 1-rzędowa Pottinger Mex 3, 3.500 zł, ok.Ciechanowca. 694-735-080.
SIECZKARNIA do kukurydzy Mengele MB280, stan bdb, 3.900 zł, gm.Janów. 514-670-748.
SIECZKARNIA do kukurydzy Mengele SF 5200, gniotownik, detektor metalu, 63.000 zł, gm.Drohiczyn. (85)655-10-34, 662-293-671.
SIECZKARNIA do kukurydzy Mengele SF 5600, 52.000 zł, gm.Brańsk. 698-417-478.
SIECZKARNIA do kukurydzy Mex OK, 7.900 zł, Mońki. (85)716-16-60.
SIECZKARNIA do kukurydzy New Holland FX375 (1997) st.bdb, 90.000 zł, ok.Ełku. 509-629-127.
SIECZKARNIA do kukurydzy, 1-rzędowa Mengele 290, stan bdb, 5.000 zł, gm.Wyszki. 606-511-329.
SIECZKARNIA do kukurydzy, 2-rzędowa, Mengele, stan db, 6.000 zł, gm.Szepietowo. 508-934-859.
SIECZKARNIA do kukurydzy, claas 690, stan bdb, 45.000 zł, gm.Trzcianne. 507-691-198.
SIECZKARNIA do kukurydzy, Krone, jednorzędowa, stan db, 3.000 zł, Radziłów. 509-982-593.
SIECZKARNIA do kukurydzy, New Holand 2205 (1991) 47.000 zł, Andrzejewo. 663-048-683.
SIECZKARNIA do kukurydzy, samobieżna, 4-rzędowa, stan bdb, 12.000 zł, ok.Suwałk. 509-857-134.
SIECZKARNIA do słomy, stan bdb, 200 zł, gm.Zabłudów, 600-076-033.
SIECZKARNIA do trawy, 200 zł, Suwałki. 515-403-939.
SIECZKARNIA Fahr MH500 1-rzędowa, lekka na ciągnik, stan bdb, 2.600 zł, ok.Siemiatycz. 665-132-430.
SIECZKARNIA Fortschritt E281 (1979) podbierak do trawy, stan bdb, 6.000 zł, ok.Olecka. 668-489-572.
SIECZKARNIA Mengele Mamut 6800 (1995) samobieżna, 62.000 zł, Sokołów Podlaski. 608-231-461.
SIECZKARNIA Mengele, samobieżna, 3-rzędowa, gniotownik, detektor metali, 4x4, stan bdb, 25.000 zł, Bielsk Podlaski. 791-427-923.
SIECZKARNIA New Holand 1900, 380 KM, wykrywacz metali, 37.000 zł, ok.Łomoży. (86)273-13-86.
SIECZKARNIA New Holland, stan bdb, 180.000 zł, Kalinowo. (87)629-89-54.
SIECZKARNIA Orkan II, stan bdb, mało używana, 3.500 zł, ok.Bielska Podlaskiego. 606-460-037.
SIECZKARNIA samobieżna Claas Jaguar 880 (1994) kemper 4500, 137.000 zł, gm.Sokołów Podlaski. 608-231-461.
SIECZKARNIA samobieżna Class Jaguar 840, przystawka Kemper, 150.000 zł, Suchowola. 600-919-689.
SIECZKARNIA samojezdna 3-rzędowa Claas Jaguar 70, 13.000 zł, gm.Łyse. (29)772-64-10.
SIECZKARNIA samojezdna do kukurydzy Mengele, 27.000 zł, gm.Radziłów. 662-470-225.
SIECZKARNIA słomy do kombajnu Droningborg, 4.400 zł, ok.Wys.Maz. 698-914-690.
SIECZKARNIA Z350/3 (1989) stan bdb, heder do kukurydzy, 15.000 zł, gm.Wieliczki. 728-826-047.
SIECZKARNIA Z350/3 (1990) 17.000 zł, gm.Kalinowo. 502-263-654.
SIECZKARNIA, 1-rzędowa Mengele 350 Turbo, 3.700 zł, ok.Moniek. 791-090-824.
SIECZKARNIA, 1-rzędowa Mengele, 2.500 zł, gm.Sidra. 512-148-420.
SIECZKARNIA, 1-rzędowa Pottinger, Mengel, stan bdb, 4.500 zł, gm.Łapy. 792-057-406.
SIECZKARNIA, heder do Claas Mecator, 3.500 zł, gm.Budry. 504-039-278.
SIEWNIK Amazone D7 junior, szer.2,5m, 3.200 zł, gm.Janów. 515-780-671.
SIEWNIK Amazone D7 specjal, szer.2,5m, 3.800 zł, gm.Janów. 515-780-671.
SIEWNIK Amazone D-7, szer.2.5m, 3.800 zł, Giżycko. 889-912-637.
SIEWNIK Amazone, 4,0m, gm.Wasilków, 8.500 zł. 511-246-593.
SIEWNIK do kukurydzy 8-rzędowy, pneumatyczny (2002) 18.000 zł, gm.Grajewo. 663-437-988.
SIEWNIK do kukurydzy Monsen, 4-rzędowy, 4.200 zł, ok.Ciechanowca. 505-107-559.
SIEWNIK do kukurydzy, mechaniczny i pneumatyczny, stan bdb, 7.500 zł, gm.Rutki. 508-533-804.
SIEWNIK do kukurydzy, pneumatyczny, 6-rzędowy, dozownik nawozów, 11.000 zł, ok.Stawisk. 507-777-307.
SIEWNIK do nawozów Amazone 800l, 2.000 zł, ok.Zambrowa. (86)276-10-20.
SIEWNIK do nawozów Amazone, 1000l, 2 talerze, hydraulicznie otwierany, 3.800 zł, ok.Suwałk. 518-476-598.
SIEWNIK do nawozów Amazone, 2 talerze, 2.700 zł, ok.Grajewa. (86)273-36-38.
SIEWNIK do nawozów Amazone, 800 kg, 3.700 zł, ok.Zambrowa. 510-751-629.
SIEWNIK do nawozów Kos, 350 zł, ok.Raczek. (87)568-53-55.
SIEWNIK do nawozów Kos, 400 zł, ok.Czyżewa. 691-431-427.
SIEWNIK do nawozów Lejek (2006) stan bdb, 1.000 zł, ok.Czyżewa. (86)271-73-49.
SIEWNIK do nawozów Lejek, plastikowy kosz, 400 zł, ok.Siemiatycz. 605-523-219.
SIEWNIK do nawozów Motyl, 1.000 zł, ok.Augustowa. 876-442-177.
SIEWNIK do nawozów, 1.000kg, stan bdb, 2.700 zł, ok.Sokółki. 507-530-072.
SIEWNIK do nawozów, 1.5t, 2.500 zł, gm.Łomża. 600-380-973.
SIEWNIK do nawozów, 800 kg, 2.500 zł, Szepietowo. (86)476-08-16.
SIEWNIK do zboża Amazone D7, 2.5m, stan bdb, 4.500 zł, k.Sokółka. 507-530-072.
SIEWNIK do zboża Botsch, szer.2.25m, 1.800 zł, gm.Rajgród. (86)273-36-38.
SIEWNIK do zboża Poznaniak (1987) stan db, 2.800 zł, ok.Wys.Maz. 663-432-038.
SIEWNIK do zboża Poznaniak, 2.800 zł, gm.Orzysz. (87)425-32-11, 698-178-763.
SIEWNIK do zboża Saksonia, szer.3,20m, st.bdb, 4.500 zł, ok.Grajewa. 691-896-426.
SIEWNIK konny przerobiony do ciągnika, stan bdb, 250 zł, gm.Mońki. (85)716-51-54.
SIEWNIK Lejek, 600 zł, gm.Trzcianne. 518-577-249 po 20.00.
SIEWNIK nawozowy Amazone, 600 l, stan bdb, 2.000 zł, Stawiski. 608-082-815.
SIEWNIK nawozowy, 1.800l, stan bdb, 7.000 zł, Kalinowo. 600-600-456.
SIEWNIK niemiecki Nodet 7, 3m, 4.500 zł, ok.Suwałk. 694-259-021.
SIEWNIK Poznaniak (1987) na sprężynach, garażowany, stan bdb, 2.900 zł, ok.Zambrowa. (86)211-14-42.
SIEWNIK Poznaniak, 3.500 zł, ok.Brańska. 600-260-638.
SIEWNIK Poznaniak, 300kg, skrzynia olejowa, mało używany, 8.500 zł, Zabłudów. (85)741-96-19.
SIEWNIK poznaniak, leyek, przyczepka, 1-osiowa, opryskiwacz, 700-5.000 zł, gm.Kolno. (86)474-00-43.
SIEWNIK poznaniak, mało używany, szer.2.70m, 6.000 zł, Sokoły. (86)275-11-60.
SIEWNIK Poznaniak, olejowa przekładnia, stan bdb, Iwł, 6.200 zł, gm.Trzcianne. (85)738-42-96.
SIEWNIK Poznaniak, stan bdb, 2.500 zł, Mońki. (85)716-45-49.
SIEWNIK zbożowy 17, 800 zł, gm.Piątnica. 512-308-146.
SIEWNIK zbożowy Amazone D4 3-metrowy, 2.500 zł, Puńsk. 694-500-978.
SIEWNIK zbożowy Amazone D7 special, szer.3m, 25rad, 6.000 zł, gm.Krasnopol. 513-986-334.
SIEWNIK zbożowy Amazone D-7 Super, 3m, 6.000 zł, ok.Suwałk. 605-288-309.
SIEWNIK zbożowy Amazone D7, 2.5m, stan bdb, 3.800 zł, gm.Jedwabne. (86)472-00-50.
SIEWNIK zbożowy Amazone D7, 2szt, szer.2.5m, 3m, od 4.000zł-6.000zł, ok.Zambrowa. 603-615-876.
SIEWNIK zbożowy Amazone D7, duża skrzynia, stan bdb, 8.000 zł, gm.Nowinka. 603-958-619.
SIEWNIK zbożowy Amazone D8, 3m, hydrauliczne ścieżki, stan bdb, 13.700 zł, Jaświły. (85))716-04-19.
SIEWNIK zbożowy Hasia, szer.3m, 4.000 zł, ok.Zambrowa. 603-615-876.
SIEWNIK zbożowy Hassia, 2,5m, z broną, 2.800 zł, ok.Suwałk. 519-609-780.
SIEWNIK zbożowy Hassia, stan bdb, 1.500 zł, Augustów. 693-660-967.
SIEWNIK zbożowy Hassia, szer.3m, stan db, 3.500 zł, gm.Poświętne. 501-456-753.
SIEWNIK zbożowy konny, zawieszany, 500 zł, Mońki. 517-032-606.
SIEWNIK zbożowy Nodent, szer.3m, 25 redlic, ścieżki, stan bdb, 6.000 zł, ok.Augustowa. 605-868-286.
SIEWNIK zbożowy Nodet, 3-metrowy, stan bdb, 3.100 zł, ok.Suchowoli. 602-482-203.
SIEWNIK zbożowy Nordstein 3,5m, ocynkowany, stan bdb, 3.400 zł, gm.Grajewo. 506-051-470.
SIEWNIK zbożowy Nordstein, 3m, skrzynia zasypowa 500kg, drogi siewne, licznik areału, 9.500 zł, Jeżewo. 512-210-785.
SIEWNIK zbożowy Poznaniak (1997) 2.500 zł, Rudka. (85)739-42-90.
SIEWNIK zbożowy Poznaniak, 2.000 zł, gm.Wys. Maz. 693-404-447.
SIEWNIK zbożowy Poznaniak, 2.500 zł, Jedwabne. 507-150-635, po 17.
SIEWNIK zbożowy Poznaniak, 2.500 zł, Jedwabne. 507-150-635, po 17.
SIEWNIK zbożowy Poznaniak, 2.600 zł, gm.Stawiski. (86)278-87-68.
SIEWNIK zbożowy Poznaniak, 3.000 zł, Zambrów. 608-231-598.
SIEWNIK zbożowy poznaniak, garażowany, stan bdb, 3.200 zł, gm.Czyżew. 604-849-488.
SIEWNIK zbożowy poznaniak, stan bdb, 2.500 zł, gm.Grabowo. 669-977-457.
SIEWNIK zbożowy Poznaniak, stan bdb, 3.000 zł, ok.Zambrowa. 696-579-118.
SIEWNIK zbożowy Stegsted, 3m, stan bdb, 3.200 zł, Stawiski. 600-693-657.
SIEWNIK zbożowy Stegsted, 4m, stan bdb, 6.000 zł, Jedwabne. 514-856-897.
SIEWNIK zbożowy Sulky, na talerze, 3m, 3.100 zł, gm.Szumowo. 889-971-078.
SIEWNIK zbożowy, 300 zł, Zabłudów. 511-260-411.
SIEWNIK zbożowy, 3m, stan db, niemiecki, 3.000 zł, ok.Szczuczyna. 602-747-782.
SIEWNIK zbożowy, 800 zł, Sztabin. 606-535-342.
SIEWNIK zbożowy, duży zasyp, zadbany, 4.000 zł, gm.Zambrów. 889-120-422.
SIEWNIK zbożowy, konny, przystosowany do ciągnika, 1.000 zł, ok.Brańska. 887-402-910.
SIEWNIK zbożowy, polski (1994) opryginał, 17 redlic, stan bdb, 1.500 zł, gm.Bargłów Kościelny. (87)642-43-18.
SIEWNIK, szer.2,50m, 1.200 zł, gm.Zawady. 601-336-385.
SILNIK 4- 1614 na 1014, 5.000 zł lub zamienię, ok.Grajewa. 500-064-931.
SILNIK do C330, kompletny, sprawny, 2.000 zł, ok.Kolna. 515-923-087.
SILNIK do C-360, 3.500 zł, ok.Zambrowa. 609-227-692.
SILNIK do C-360, kompletny, 2.200 zł, Kolno. 662-985-061.
SILNIK do ciągnika T25, kompletny, sprawny, 1.500 zł, ok.Zambrowa. (86)271-71-46.
SILNIK do dojarki 0,55KW, 100 zł, ok.Brańska. 669-700-773.
SILNIK elektryczny 3Kw, do 200 zł, ok.Sejn. 510-395-688.
SILNIK Perkins 4-cylindrowy, 2.500 zł, Grajewo. 795-252-847.
SILNIK po kapitalnym remoncie, do Jumza, 2.600 zł, gm.Kolno. 506-626-872.
SILNIK SW-400 (1981) turbo, ciśnienie oleju 5atm, kapitalny remont, autosan, bizon, 3.400 zł, Sokółka. 511-240-244.
SILNIK SW-400 do kombajnu, 2szt, na chodzie i po kapitalnym remoncie, 9.000 zł, ok.Kolna. 502-562-569.
SILOS 25t, 3.100 zł, ok.Moniek. 508-327-925.
SILOS lejowy, 2szt, do zbóż, pasz, materiałów sypkich, st.bdb, 4.500 zł/szt, gm.Sokółka. 661-550-816.
SILOS lejowy, 30 t na zboże lub paszę, 3.000 zł, Białystok. 501-760-548.
SILOS lejowy, Z65, 2szt, 17.000 zł/szt, Sokółka. 693-821-699.
SILOS paszowy Michał, ład. 8.5t, 2.600 zł, gm.Nowe Piekuty. 508-722-798.
SILOS, Michał, 2szt, 13t i 18t, 11.000 zł, gm.Szepietowo. 508-934-859.
SŁOWNIK, do przyczepy D55, 600 zł, gm.Szepietowo. 503-879-822.
SKRZYNIA biegów do C-328, 1.300 zł, gm.Korycin. 500-334-139.
SKRZYNIA biegów do ciągnika MF 3095 na części, 50-500 zł, gm.Sokoły. 608-122-008.
SKRZYNIA do kukurydzy, 1.500 zł, gm.Boćki. (85)731-33-17.
SKRZYNIA do wyciągu obornika, 4 szt., 300-700 zł/szt., ok. Augustowa. 698-589-289.
SNOPOWIĄZAŁKA, 500 zł, Sokółka. 511-313-540.
SPICHLERZ z bala, 3.000 zł, ok.Czyżewa. 662-494-801.
SPORNIK osi przedniej, do C-360, 300 zł, Augustów. (87)644-760-07.
STACJA paszowa na 60szt. bydła, 25.000 zł, gm.Nowe Piekuty. 664-878-328.
SUSZARNIA do kukurydzy i zboża, 10.000 zł, gm.Poświętne. 503-661-743.
SZAMBOZÓW, 5.000l, 8.500 zł, gm.Grodzisk. 721-803-197.
ŚCINACZ zielonek Orkan (1996) st.bdb, 3.500 zł, gm.Krasnopol. 505-661-565.
ŚCINACZ zielonek Stalmech (2001) stan bdb, mało używany, 15.000 zł, ok.Kulesz Kościelnych. (86)476-32-06.
ŚLIMAK do zboża, 4,5m, 2,5m+1m+1m, 1,1KW, stan bdb, 1.400 zł, Suwałki. 512-873-611.
ŚRUTOWNIK 1kW, fabryczny, mało używany, stan bdb, 2.600 zł, Sejny. 512-873-611.
ŚRUTOWNIK, silnik 11, stan bdb, 2.300 zł, Zambrów. 887-339-493.
T25 (1974) 4.500 zł, gm.Szulborze. 600-722-013.
T25 (1974) po kapitalnym remoncie i przeglądzie, wymiana podzespołów, 8.190 zł, Siemiatycze. 796-609-358.
T-25 (1976) kabina, stan db, 8.000 zł, ok.Suwałk. (87)563-60-03, 503-647-088.
T25 (1977) tur, 10.000 zł, gm.Tykocin. (85)718-15-43.
T25 (1978) stan db, 6.500 zł, gm.Sidra. 605-545-343.
T25 (1979) st.db, 6.700 zł, ok.Wys.Maz. 782-834-150.
T-25 (1981) 6.000 zł, gm.Łomża. 507-144-467.
T-25 (1981) sprawny, nowe opony, 9.000 zł, Augustów. 606-613-369.
T25 (1982) st.db, 6.200 zł, gm.Suchowola. 506-174-900.
T-25 (1982) stan db, 10.000 zł, Dąbrowa Biał. (85)712-19-46.
T-25 (1983) +kabina, 6.500 zł, ok.B-stoku. 515-753-938.
T25 (1984) z kabiną, stan bdb, 12.000 zł, ok.Kolna. (86)279-00-31.
T25 (1985) 9.500 zł, Siemiatycze. 609-721-422.
T25 (1985) kabina oryginał, stan bdb, 8.500 zł, ok.Jedwabnego. 516-755-627.
T25 (1986) stan bdb, po kapitalnym remoncie, sprawny, kabina, zarejestrowany, 8.700 zł, do uzg, ok.Hajnówki. 604-540-363.
T25 (1986) stan db, silnik po remoncie, 8.500 zł, Ciechanowiec. 692-259-814.
T25 (1988) 7.600 zł, gm.Zabłudów. (85)749-27-03.
T25 (1990) Iwł, 9.800 zł, gm.Poświętne. 661-150-426.
T25 A Władymirec (1986) 6.000 zł, gm.Poświętne. 798-373-033.
T25 A1 (1985) stan bdb, 9.500 zł, Dąbrowa B-stocka. 505-245-963.
T25 A1 (1999) kabina, 7.000 zł, Bielsk Podlaski. 796-446-248.
T25 Władimirec (1990) stan bdb, 12.000 zł, ok.Ciechanowca. 511-861-031.
T25 Władymirec (1981) stan db, 5.800 zł, ok.Ciechanowca. 509-549-221.
T25 Władymirec (1985) 8.000 zł, gm.Nowy Dwór. 667-124-790.
T25 Władymirec (1986) 12.500 zł, Suchowola. 727-673-854.
T25 Władymirec (1989) polska kabina, opony 90%, 12.500 zł, Bielsk Podlaski. (85)833-18-73.
T25, kabina (1983) 6.800 zł, ok.Białegostoku. 605-552-257.
T-25A (1983) st.db, 7.800 zł, gm.Kuźnica. 784-154-997.
T25A Wladimirec (1982) z kabiną, 6.500 zł, Łapy. 511-952-254.
TALERZÓWKA 16, 2.000 zł, Klukowo. 507-512-628.
TALERZÓWKA 16, 2.200 zł, gm.Brańsk. 600-722-957.
TALERZÓWKA 16, st.bdb, mało używana, 2.100 zł, gm.Wizna. 662-681-903.
TALERZÓWKA hydrauliczna na kołach, ciężka, szer.3m, 7.000 zł, gm.Biesk Podlaski. 505-616-986.
TALERZÓWKA, 16, nowy typ, st.bdb, 1.800 zł, ok.Brańska. 698-781-247.
TALERZÓWKA, 16-talerzowa, 2.000 zł, gm.Jedwabne. 882-242-766 po 17.00.
TALERZÓWKA, 16-talerzy, 5.900 zł, ok.Kolna. 503-546-346.
TALERZÓWKA, kultywator, brony, 600-1.600 zł, Augustów. 721-885-949.
TALERZÓWKA, szer.3,5m, ciągana, ciężka, 8.000 zł, ok.Augustowa. (87)644-54-92.
TAŚMOCIĄG do obornika, 3.000 zł, ok.Łomży. 512-205-918.
TAŚMOCIĄG do obornika, 8m, 2 szt, 1.500 zł/szt, ok.Augustowa. 663-229-413.
TRAKTOR Yanmar F16D 4WD, 15.000 zł, Sokółka. 600-518-077.
TRAKTOREK ogrodniczy Kubota 4WD, wyposażeniem, 8.900 zł, Sokólka. 600-518-077.
TRAKTOREK ogrodowy z kosiarką, 16KM, 2.700 zł, Sokółka. 600-518-077.
TROLL 350 (1996) stan bdb, 5.700 zł, gm.Radziłów. 662-127-092.
TROLL siwy, 5.500 zł, ok.Kołaków Kośc. (86)270-99-62.
TROLL T350, stan bdb, 9.000 zł, gm.Radziłów. 501-170-194.
TROLL, szary, stan bdb, 7.200 zł, ok.Suwałk. 696-432-220.
TUR (2004) do C-360, 3.200 zł, Łomża. 507-150-635.
TUR (2004) do C-360, 3.200 zł, Łomża. 507-150-635.
TUR 1-sekcyjny do C-360, st.bdb, brak siłowników, 2.100 zł, gm.Piątnica. 514-866-680.
TUR 1-sekcyjny do ciągnika Deutz Fahr 6.30, 7.500 zł, gm.Sokoły. 602-593-342.
TUR 2-sekcyjny do zetora 5211-45, stan db, z osprzętem, gm.Brańsk, 9.500 zł. 663-119-839.
TUR 2-sekcyjny, bez konsoli montażowej, 2.300 zł, ok.Hajnówki. 727-255-058.
TUR 3 sekcyjny, Zawad, do C-330 92006) stan bdb, 7.500 zł, gm.Radziłów. 662-127-092.
TUR 3-sekcyjny do C-330, C-360, chwytak do bel, krokodyl, łyżka, 8.000 zł, gm.Nowe Piekuty. (86)476-50-37.
TUR 3-sekcyjny do C-360 (2009) chwytak do bel, szufla, 9.000 zł, gm.Trzcianne. 663-480-612.
TUR 3-sekcyjny do ciągnika Case 4210, 4220, pochodnych, z osprzętem, 9.500 zł, Mońki. 601-891-963.
TUR 3-sekcyjny do MF 255, stan bdb, chwytak do bel, 6.500 zł, ok.Grajewa. 608-795-019.
TUR 3-sekcyjny do MF 3060, 3080 +łyżka, 9.500 zł, gm.Bielsk Podl. (85)731-06-44.
TUR 3-sekcyjny do zetora, 6.000 zł, gm.Andrzejewo. 796-604-727.
TUR 3-sekcyjny, 8.000 zł, gm.Stawiski. (86)278-58-30.
TUR 3-sekcyjny, do MF255, 6.500 zł, ok.Zambrowa. (86)270-51-49.
TUR 3-sekcyjny, niemiecki, samopoziomujący do Zetora lub Ursusa, 9.500 zł, ok.Augustowa. (87)644-94-46.
TUR 3-sekcyjny, osprzęt, do Zetora 5211, 3320, 7.500 zł, Drohiczyn. 604-738-852.
TUR 4-sekcyjny, czeski, oryginalny do Zetora 7745 i podobnych, masywny, 9.500 zł, ok.Suwałk. 604-297-375.
TUR do C-330 (2007) stan bdb, 3.600 zł, gm.Puńsk. 721-798-342
TUR do C-330, 2.800 zł, gm.Łomża. 508-735-365.
TUR do C-330, 3.000 zł, gm.Sokoły. 507-195-391.
TUR do C-330, 3-sekcyjny, stan bdb, krokodyl +łyżka, 7.000 zł, Szulborze Wielkie. 667-235-055.
TUR do C360 z widłami, 2.400 zł, ok.Sokółki. 661-950-871.
TUR do C-360, 2.500 zł, Kolno. (86)279-03-75.
TUR do C-360, do remontu, 2.000 zł, ok.Śniadowa. 788-316-362.
TUR do C-360, jednosekcyjny, widły do obornika, 2.600 zł, ok.Suwałk. 514-793-230.
TUR do C-360, mało używany, 3.500 zł, gm.Brańsk. 513-559-445.
TUR do C-360, oryginalny, Hydramet, 3.500 zł, gm.Sejny. 721-942-211.
TUR do C-360, stan bdb, 3.000 zł, ok.Olecka. 601-210-819.
TUR do ciągnika Fendt, 6.800 zł, ok.Moniek. 503-329-662.
TUR do ciągnika MF (2005) 3.300 zł, gm.Jedwabne. 518-136-186.
TUR do ciągnika MTZ, chwytak, krokodyl, stan bdb, 12.500 zł, Mońki. 511-666-804.
TUR do ciągnika, 11.500 zł, ok.Stawisk. (86)279-05-14.
TUR do Ursusa 3512, 3.200 zł, Jedwabne. 608-819-033.
TUR do Ursusa 3512, 3-sekcyjny, stan db, 3.200 zł, ok.Bielska Podl. 501-987-826.
TUR do Zetora 4-letni, stan bdb, 17.700 zł, gm.Zawady. (85)714-21-64.
TUR do zetora 7745, 13.000 zł, ok.Bargłowa. 887-373-969.
TUR do Zetora, 5.500 zł, ok.Grajewa. 507-194-654.
TUR dwusekcyjny, do Zetora 7245, solid, 4.500 zł, ok.Suwałk. 514-793-230.
TUR samopoziomujący do ciągnika Deutz Fahr, 13.000 zł, gm.Knyszyn. 502-813-454.
TUR samopoziomujący Mix (2003) 11.500 zł, ok.Łomoży. 513-809-546.
TUR Sipma, samopoziomowanie, 3-sekcyjny, do Zetora Fortery, 12.000 zł, ok.Rutek. 604-675-163.
TUR Trima, 4-sekcyjny, do MF, joystick, 15.500 zł, Bargłów. 607-353-456.
TUR, 3-sekcyjny do C-360 lub zetora, 7.000 zł, gm.Zawady. 601-336-385.
TUR, 3-sekcyjny, łyżka, widły do C-385, 6.000 zł, gm.Bielsk Podlaski. (85)731-16-64.
TUR, 3-sekcyjny, nowy do zetora, ursusa, 11.000 zł, gm.Grajewo. 693-303-972.
TUR, 3-sekcyjny, nowy, do zetora, ursusa, 11.000 zł, gm.Grajewo. 693-303-972.
TUR, 3-sekcyjny, samopoziomujący od ciągnika renault, 8.500 zł, gm.Rutki. 792-776-610.
TUR, 3-sekcyjny, samopoziomujący, do dużego ciągnika, 6-cylindrowego, 6.000 zł, gm.Sokoły. 503-539-100.
TUR, 3-sekcyjny, samopoziomujący, do Zetor 8011, osprzęt, itp. 11.000 zł, ok.Sztabina. 513-031-651.
TUR, mocowanie C-328, 330, 360, nowa szufla, 2.400 zł, Sejny. 509-414-787.
TURY, 2 szt, do C-360 fabryczny, do C-330 lub T25 samoróbka, 3.600-2.300 zł/szt, ok.Suchowoli. 512-511-246.
TUZ do ursusa 1224, 2.600 zł, lub zamienię na rozsiewacz nawozów, gm.Augustów. 782-171-647.
ULE warszawskie dadanta, poszeżane, nowe-używane, 20szt, 50zł-250zł, ok.Białegostoku. 515-418-047.
URSUS 1014 (1991) 37.500 zł, ok.Augustowa. 661-633-438.
URSUS 1014 (1991) stan bdb, 38.000 zł, ok.Augustowa. 781-728-735.
URSUS 1201 (1976) stan bdb, 13.500 zł, gm.Sejny. 607-394-946.
URSUS 1212 (1982) 15.000 zł, gm.Poświętne. 503-661-743.
URSUS 1222 (1987) Iwł, 20.000 zł, gm.Wys.Maz. 668-559-260.
URSUS 1224 (1980) z szuflą, 29.000 zł, Przerośl. 607-917-693, (87)569-12-18.
URSUS 1224 (1986) stan db, 32.000 zł, gm.Kobylin Borzymy. 664-175-996.
URSUS 1224 (1996) turbo, duże koła, 45.000 zł, ok. Ełku. 888-091-079.
URSUS 1224 (1997) stan bdb, 75.000 zł, ok.Zambrowa. 691-704-305.
URSUS 1614 (1984) 30.000 zł, do uzg, gm.Drohiczyn. (85)655-75-59.
URSUS 1614 (1986) 28.000 zł, gm.Nowinka. (87)641-94-20.
URSUS 1614 (2003) 92.000 zł, gm.Drohiczyn. 692-610-850.
URSUS 1634 (1997) 3.000 mtg, w oryginale, zsynchronizowana skrzynia biegów, 72.000 zł, Wys.Maz. 510-816-519.
URSUS 2812 (1988) 20.000 zł lub zamiana na C-330, T25, gm.Mońki. 503-835-517.
URSUS 2812 (1993) 2.300mth, kabina, stan bdb, 27.000 zł, gm.Czyżew. 510-766-147.
URSUS 2812 (1994) tur 3-sekcyjny, osprzęt, oryginał, stan bdb, 32.000zł, gm.Rutki. 880-810-155.
URSUS 2812 (1994) z kabiną, st.bdb, 22.800 zł, gm.Jedwabne. 516-852-187.
URSUS 2812 (1996) I wł. stan bdb, 26.200 zł, ok.Wys.Maz. 783-016-126.
URSUS 2812 (1996) stan bdb, 28.000 zł, gm.Kolno. (86)474-37-64.
URSUS 2812 (1996) stan bdb, 28.000 zł, ok.Łap. 795-271-914.
URSUS 2812 (1997) stan bdb, 27.000 zł, Goworowo. 608-025-097.
URSUS 3512 (1994) 2200Mth, stan bdb, 31.000 zł, ok.Grajewa. 505-358-046.
URSUS 3512 (1994) stan bdb, 27.000 zł, gm.Mońki. 723-275-831.
URSUS 3512 (1994) stan bdb, 27.500 zł, lub zamiana na większy, gm.Sokoły. 501-139-129.
URSUS 3512 (1994) stan bdb, 29.000 zł, ok.Czyżewa. 512-383-067.
URSUS 3512 (1996) 3.100mth, stan bdb, Iwł, 32.000 zł, gm.Boguty. (86)277-51-67, 506-444-779.
URSUS 3512 (1996) stan bdb, 30.000 zł, gm.Szulborze. (86)475-20-23.
URSUS 3512 (1996) stan bdb, 30.000 zł, Zabłudów. 601-303-416.
URSUS 3512 (1997) 34.000 zł, ok.Kulesz Kośc. 517-817-092.
URSUS 3512 (1997) stan bdb, 34.000 zł, gm.Czyżew. 604-849-488.
URSUS 3512 (1998) 21.000 zł, ok.Zambrowa. 604-161-838.
URSUS 3512 (1998) szeroka kabina, koła, garażow

WAGA do żywca, stacjonarna, 1.000kg lub 1500kg, wyremontowana, transport, 2.850-3.650 zł, Raczki. 693-668-793.
WAGA dziesiętna odważnikowa, stan bdb, 450 zł, ok.Łap. 513-046-104.
WAGA inwentarzowa, 1000 kg, 2.100 zł, Bielsk Podl. 501-717-708.
WAGA metalowa do 200 kg, przenośna, bez odważników, 250 zł, Nurzec Stacja. 792-887-535.
WAGA najazdowa, 15t, 3.500 zł, gm.Rutki. 602-102-529.
WAGA, 150kg, 150 zł, gm.Zabłudów. 600-076-033.
WAGA, do 100 kg, 500 zł, gm.Poświętne. 515-524-677.
WAŁ do krajzegi, 80, 150 zł, ok.Białegostoku. 511-901-186.
WAŁ korbowy do Ursusa 914, 250 zł, gm.Przytuły. 667-786-792.
WAŁ łąkowy napełniany wodą, 2.000 zł, gm.Krypno. 791-439-140.
WAŁ łąkowy, 1x3m, 5.000 zł, gm.Nowogród. 500-209-991.
WAŁ pierścieniowy ciężki, szer.3m na podnośnik, 2.400 zł, ok.Augustowa. 605-109-232. po 17.
WAŁ posiewny, pierścieniowy, nowy, 1.500 zł, ok.Suwałk. 517-288-936.
WAŁ posiewny, pierścieniowy, szer.6m, ciągany, stan bdb, 3.000 zł, gm.Stawiski. 607-556-048.
WAŁ uprawowy, ciężki, 3m, 1.000 zł/mb, Kobylin Borzymy. 888-903-473.
WAŁEK adapter do rosyjskiego rozrzutnika, nie używany, 100 zł, gm.Szumowo. 728-348-453.
WAŁEK kompletny adapteru rozrzutnika Czarna B-cka, 350 zł, gm.Boguty. (86)277-53-45.
WAŁEK strunowy, szer. 2,80 do agregatu uprawowego, 700 zł, gm.Trzcianne. (85)738-44-29.
WAŁEK teleskopowy szerokokątny, 650zł, Szczuczyn. 513-680-359.
WAŁKI do kultywatora, 800 zł, ok.Sejn. 785-227-870.
WAŁKI pionowe, używane, do rozrzutnika Forschnit T088, 500 zł/kpl, Augustów. 505-794-716.
WAŁKI teleskopowe ze sprzęgłem, 10szt, 350 zł/szt, Szczuczyn. 513-680-359.
WAŁY pierścieniowe posiewne 3-częściowe, 2.500 zł, gm.Janów. 885-235-391.
WAŁY posiewne składane Balbo, szer. 4 m, stan idealny, 6.000 zł, Sejny. 697-309-159.
WAŁY posiewne, ciągane, hydraulicznie składane, 6 m, 8.500 zł, Sokoły. 504-628-192.
WAŁY posiewne, na kołach,hydraulicznie skałdane 6m, 13.000 zł. (86)476-43-51.
WAŁY posiewne, szer.3m, 3.000 zł, ok.Rutek. 694-950-106.
WCIĄGARKA elektryczna, kompletna, st.bdb, 450 zł, pow.moniecki. 697-367-341 po 18.
WCINAK do kiszonki, piłowy (1995) stan bdb, 6.000 zł, Bargłów. 600-162-947.
WIALNIA do zboża metalowa, 1.800 zł, ok.Suwałk. 693-467-782.
WIALNIA do zboża, 300 zł, ok.Białegostoku. 511-901-186.
WIALNIA do zboża, z silnikiem, fabryczna, stan bdb, 400 zł, ok.Ciechanowca. 782-115-745.
WIALNIA metalowa do zboża z silnikiem, mało używana, nowy typ, 1.300 zł, Mońki. 798-753-252.
WIDLAK, do palet do tura, oryginał, 950 zł, Mońki. 798-268-295.
WIDŁY do ładowacza obornika, 1.200 zł, Sztabin. 721-885-949.
WIRÓWKA do miodu, 200 zł, ok.Rajgrodu. 696-608-149.
WNIK do nawozów 1000kg, 3.500 zł, ok.Kolna. 502-562-569.
WOM przedni C-914, Zetor 8145, pochodne, 2.200 zł, gm.Janów. 606-552-939.
WÓZ do ciągnika lub konia, 800 zł, gm.Augustów. (87)644-90-88.
WÓZ konny do ciągnika, 270 zł, gm.Orzysz. (87)425-32-11, 698-178-763.
WÓZEK do obcinania racic u bydła, 2.300 zł, gm.Nowe Piekuty. (86)476-05-69.
WYCIANK toporowy, 1.400 zł, gm.Biała Piska. 668-314-366.
WYCIĄG do obornika, linowy, 2.000 zł, gm.Nowe Piekuty. (86)476-05-69.
WYCIĄG linowy, podwieszany, kompletny, 3.500 zł, Wys.Maz. (86)275-30-99.
WYCIĄG obornika na 20 krów, 3.000 zł, lub zamienię na klacz, gm.Augustów. 663-182-070.
WYCIĄGARKA do obornika, kompletna, nieużywana, 4.500 zł, ok.Augustowa. 667-972-947.
WYCINACZ do kiszonki Fella z windą, stan bdb, 3.200 zł, gm.Kołaki Kościelne. 793-456-192.
WYCINACZ piłowy do kiszonek, stan bdb, 4.000 zł, ok.Wys.Maz. 600-517-065.
WYCINAK BVL, 6 pił, stan db, 3.000 zł, Żabiniec. 606-881-196.
WYCINAK do kiszonek, 2.000 zł, Szepietowo. 798-812-492.
WYCINAK do kiszonek, st.bdb, 1.700 zł, gm.Wiżajny. (87)568-80-40.
WYCINAK do kiszonki piłowy, Strautman, niski, winda, 4.000 zł, Łomża. 501-262-318.
WYCINAK do kiszonki Strautmann, 3.600 zł, gm.Zawady. 696-545-568.
WYCINAK do kiszonki Strautmann, pasuje do tura, i na tył ciągnika, 3.200 zł, ok.Rutek. 507-274-440.
WYCINAK do kiszonki Strautmann, stan db, 3.500 zł, gm.Puńsk. (87)517-11-10.
WYCIŃAK do kiszonki Triolet, stan bdb, 3.700 zł, Stawiski. 600-693-657.
WYCINAK do kiszonki Trojlet ZK170, 3.200 zł, gm.Krasnopol. 513-986-334.
WYCINAK do kiszonki, 3.500 zł, gm.Perlejewo. (85)657-88-55.
WYCINAK do kiszonki, Kuhn, windowy, stan bdb, 3.500 zł, Poświętne. 510-893-256.
WYCINAK do kiszonki, niski, winda, stan bdb, 3.200 zł, ok.Ciechanowca. 506-348-031.
WYCINAK do kiszonki, piłowy, 3.500 zł, Kalinowo. 668-811-044.
WYCINAK do kukurydzy i kiszonek Strautman (2002) 4.500 zł, Boguty. 509-219-082.
WYCINAK do kukurydzy piłowy, stan bdb, 2.400 zł, gm.Krypno. 660-298-261.
WYCINAK do kukurydzy pirania, szer.2m, 2 duże tłoki, cały z grubej blachy, 6.600 zł, ok.Stawisk. 507-777-307.
WYCINAK do kukurydzy, do tura lub ładowarki, 3.500 zł, gm.Drohiczyn. (85)655-11-82, 502-672-804.
WYCINAK do kukurydzy, mieszający, 5.000 zł, gm.Czyżew. 697-445-688.
WYCINAK do kukurydzy, piłowy, stan bdb, 4.000 zł, gm.Poświętne. 600-275-608.
WYCINAK do kukurydzy, stan bdb, 3.500 zł, gm.Grabowo. 669-977-457.
WYCINAK do kukurydzy, Strautmann, 3.200 zł, gm.Łomżą. (86)473-73-86.
WYCINAK do sianokiszonki, na 2 siłowniki, stan bdb, 3.500 zł, ok.Zambrowa. 691-704-305.
WYCINAK łańcuchowy, 2.20wys, stan bdb, 1.900 zł, Klukowo. 510-403-417 po 19.
WYCINAK mieczowy Strautman, do kiszonek, 1.500 zł, ok.Sejn. 661-471-362.
WYCINAK piłowy do kiszonek, stan bdb, 3.000 zł, ok.Łap. (85)715-38-98.
WYCINAK piłowy do kiszonki Fella, 2.000 zł, gm.Piątnica. 510-135-912.
WYCINAK piłowy do kukurydzy Vikon, wys.2,5m, 1.200 zł, pow.Wys.Maz. (86)274-52-57.
WYCINAK piłowy, do kiszonki, st.bdb, 3.000 zł, ok.Wys.Maz. 889-357-901.
WYCINAK szczękowy to tura Aligator, 4.000 zł, gm.Ostrów. 668-252-145.
WYCINAK Vicon, piłowy, 2,20m, 2.700 zł, Wys.Maz. 608-720-480.
WYCINAK zadający, 4.000 zł, gm.Rutki. (86)475-38-84.
WYCINAK, piłowy, stan bdb, 3.500 zł, gm.Klukowo. 517-976-109.
ZABUDOWA do żywca, 670x240, 1-poziomowa do bydła, 5.000 zł, ok.Wys.Maz. 692-569-722.
ZACZEP dolny do T-25, nowy, 110 zł, gm.Zabłudów. 606-182-613.
ZACZEPY, komplet do ciągnika Fendt, model od 306-309, 1.500 zł.kpl, gm.Boguty. 886-958-307.
ZASTAWY do kukurydzy, do rozrzutnika Labush, 1.800 zł, gm.Boguty. 886-958-307.
ZBIORNIK aluminiowy na wodę, 1.000l, 4szt, 1.000 zł/szt, gm.Szepietowo. 603-306-780.
ZBIORNIK chłodzący do mleka, 1.700l, samomyjący, nowa sprężarka, 10.500 zł, Bakałarzewo. (87)569-41-56.
ZBIORNIK do chłodzenia mleka 500l, 3.500 zł, gm.Śniadowo. 502-569-120.
ZBIORNIK do chłodzenia mleka, 600l, stan bdb, 6.000 zł, gm.Wizna. 602-582-260.
ZBIORNIK do mleka 1450l, 6.000 zł, ok.Zambrowa. (86)271-88-55.
ZBIORNIK do mleka 360l Alfa Laval, 3.500 zł, ok.Czyżewa. (86)477-12-50.
ZBIORNIK do mleka 600l Alfa Lawal, stan bdb, 3.200 zł, ok.Grajewa.507-896-006.
ZBIORNIK do mleka Alfa Laval 1600l, myjka, 9.500 zł, gm.Piątnica. 510-135-912.
ZBIORNIK do mleka Alfa Laval 350l, st.bdb, 2.500 zł. 694-288-955.
ZBIORNIK do mleka Alfa Laval 800l, 2.500 zł, gm.Wyszki. (85)737-15-29.
ZBIORNIK do mleka Alfa Laval, 2.100 l, agregat do wymiany, 3.700 zł, gm.Poświętne. 725-535-224.
ZBIORNIK do mleka Alfa Laval, 430l, stan bdb, 3.600 zł, gm.Stary Lubotyń. 512-094-058.
ZBIORNIK do mleka Alfa-Laval, 1.500l, 9.000 zł, Olecko. 692-642-842.
ZBIORNIK do mleka De Laval 1.200l (2001) 10.000 zł, gm.Andrzejewo. 880-528-850.
ZBIORNIK do mleka Westfalia, 700 l (2000) 5.500 zł, gm.Boguty. (86)277-53-45.
ZBIORNIK do mleka, 3.200l, 15.000 zł, gm.Nowogród. 500-209-991.
ZBIORNIK do mleka, 550l, 1.000 zł, ok.Stawisk. 518-094-725.
ZBIORNIK do mleka, 600l, stan bdb, 3.500 zł, lub zamienię na klacz, gm.Augustów. 663-182-070.
ZBIORNIK do mleka, 800l, 5.000 zł, gm.Kulesze Kościelne. 504-920-966.
ZBIORNIK do mleka, 830l, 4.000 zł, gm.Sztabin. (87)641-32-46.
ZBIORNIK do mleka, Alfa Laval, 650l, 3.200 zł, Kołaki Kośc. 516-587-870.
ZBIORNIK mleka Alfa Laval, 2.500l, 11.000 zł, ok.Grajewa. 504-319-222.
ZBIORNIK mleka, 1.700 zł, l.600 zł. 515-142-026.
ZBIORNIK na mleko (1999) 520l, 3.500 zł, gm.Szczuczyn. 509-775-889.
ZBIORNIK na mleko (2001) Alfa Laval, 2.000l, cysterna, 20.500 zł, ok.Czyżewa. (86)271-73-49.
ZBIORNIK na mleko 4.200l, z odzyskiem (2004) 50.000 zł, gm.Nowe Piekuty. 664-878-328.
ZBIORNIK na mleko Alfa Laval, 800l, stal nierdzewna, stan bdb, 7.000 zł, ok.Michałowa. (85)718-92-50, 510-180-859.
ZBIORNIK na mleko Alfa Lawal (1996) 800l, niski, stan bdb, 4.700 zł, gm.Zawady. 698-221-117.
ZBIORNIK na mleko Frigomilk (2003) 750l, 4.200 zł, gm.Janów. (85)721-64-72, 609-595-560.
ZBIORNIK na mleko Frigomilk, 550l, 3.500 zł, gm.Tykocin. 514-892-992, (85)718-74-86.
ZBIORNIK na mleko frigomilk, 650l, stan idealny, 5.200 zł, Kobylin Borzymy. 785-989-974, (86)274-33-28.
ZBIORNIK na mleko, 1.400l, Alfa Laval typ cysterna, 6.800 zł, Zambrów. 501-801-290.
ZBIORNIK na mleko, 1.400l, Alfalawal, samomyjący, odzysk, 9.000 zł, ok.Brańska. 502-259-663.
ZBIORNIK na mleko, 1.700l, 8.000 zł, gm.Czyżew. 604-226-483.
ZBIORNIK na mleko, 1750l, samomyjący, 12.000 zł, ok.Szczuczyna. 516-251-666.
ZBIORNIK na mleko, 2.200l, 7.000 zł, ok.Grabowa. 509-974-069.
ZBIORNIK na mleko, 320l, 1.500 zł, B-stok. 507-081-214.
ZBIORNIK na mleko, 4szt, 500-2.500l, gwarancja, 3.000-13.000 zł/szt, lub zamiana, możliwy transport, raty, Łapy. 603-898-102.
ZBIORNIK na mleko, 550l, 3.500 zł, ok.Bielska Podl. (85)731-16-11.
ZBIORNIK na mleko, 650l (1997) 4.500 zł, gm.Sidra. 663-615-654.
ZBIORNIK na mleko, 650l, 2.000 zł, gm.Czyżew. 506-677-321.
ZBIORNIK na mleko, 650l, wannowy, 3.000 zł, Krypno. 603-947-506.
ZBIORNIK na mleko, Alimabi 500l, 2.100 zł, ok.Wys-Maz. 667-197-057.
ZBIORNIK na mleko, duński (1997) 3.000 zł, gm.Janów. 504-732-231.
ZBIORNIK na mleko, Muller, 650l, 2.000 zł, gm.Goniądz. 645-647-919.
ZBIORNIK na paszę Michał, nowy, 4.000 zł, gm.Raczki. (87)568-53-97, 511-737-310.
ZBIORNIK na paszę, 5t, nowy, 4.200 zł, Wys-Maz. 501-866-926.
ZBIORNIK na zboże, 2szt, 20t, 4.500 zł, gm.Janów. 883-265-322.
ZBIORNIK paliwa do Zetora, 250 zł, Sztabin. 501-653-850.
ZBIORNIK paszowy Michał 4t, mało używany, 2.900 zł, ok.Grajewa. 507-896-006.
ZBIORNIK plastikowy na palecie, 1.000l, 210 zł, gm.Sejny. 693-434-775.
ZBIORNIK plastikowy na palecie, 700l, okratowany, z kranem, 200 zł, Augustów. 510-449-024.
ZBIORNIK plastikowy na paliwo, 1.500l, 350 zł, pow.augustowski. 663-747-117.
ZBIORNIK plastikowy, na paliwo, 1.000l, 250 zł, ok.Augustowa. (87)644-94-46.
ZBIORNIK wannowy do mleka, 1.200l, 6.000 zł, Turośl. 500-574-624.
ZBIORNIK, 1.000l, paleto- pojemnik, metalowy, 190 zł, Bielsk Podlaski. 501-396-993.
ZBIORNIK, 3.300l, na paliwo mini CPN, licznik, pistolet, możliwość próby, stan bdb, 3.000 zł, Sejny. 697-309-159.
ZBIORNIKI betonowe na wodę i ścieki, atest, 3.000 zł. 606-681-207.
ZETOR (1984) 23.000 zł, gm.Szepietowo. 696-902-493.
ZETOR 10145 (1986) 33.000 zł, gm.Siemiatycze. 503-737-211.
ZETOR 10145 (1989) stan db, 33.000 zł, Sokółka. 518-904-125.
ZETOR 10145 (1990) Agroma, tur VI, 57.000 zł, gm.Boguty. 512-569-536.
ZETOR 12045 (1985) po kapitalnym remoncie, 27.000 zł, Wnory Stare. (86)476-43-80.
ZETOR 12145 (1989) +tur, 37.000 zł, gm.Kulesze Kośc. 517-817-092.
ZETOR 12145 (1989) tur 3-sekcyjny, napęd, stan bdb, 38.000 zł, ok.Łomży. 691-027-196.
ZETOR 16245 (1994) 54.000 zł, gm.Kowale Oleckie. 785-228-470.
ZETOR 3011 (1970) 3-cylindrowy bez możliwości rejestracji, 6.000 zł, k.Zambrowa. 514-381-106.
ZETOR 3320 (1997) 38.000 zł, ok.Ostrołęki. (29)769-09-79.
ZETOR 3320 (1998) Iwł, 36.500 zł, Szepietowo. 728-966-242.
ZETOR 3320 (2005) nie używany do uprawy, kpl. obciążników, 53.000 zł, Pietkowo. (85)650-12-24.
ZETOR 3511 (1970) tur, stan bdb, po kapitalnym remoncie, 13.500 zł, Bielsk Podlaski. 504-152-173.
ZETOR 4340 (1996) przedni napęd, orbitrol, 43.000 zł, ok.Suwałk. 604-297-375.
ZETOR 45-11 (1972) po remoncie, 8.000 zł, ok.Zambrowa. 606-419-745.
ZETOR 4511 (1976) stan bdb, oryginał, miękki przód, 8.500 zł, Korycin. 510-611-141.
ZETOR 4718 (1975) 14.000 zł, ok.Dąbrowy B-ckiej. 783-979-434.
ZETOR 4718 (1980) zarejestrowany, 12.600 zł, ok.Zambrowa. (86)271-75-61.
ZETOR 5011 (1982) stan bdb, 20.000 zł, gm.Wyszki. 516-228-846.
ZETOR 5011 (1983) miękki przód, wspomaganie stan bdb, 18.000 zł, Sokoły. (86)476-43-06.
ZETOR 5011 (1984) stan bdb, 18.000 zł, gm.Choroszcz. 886-594-332.
ZETOR 5211 (1986) stan bdb, 30.000 zł, Szumowo. (86)476-81-76.
ZETOR 5211 (1987) stan db, 21.000 zł, gm.Trzcianne. (85)738-45-15, 781-290-885.
ZETOR 5211 (1987) wspomaganie, komfortowa kabina, kpl obciążników, st.bdb, 26.500 zł, Drohiczyn. 604-738-852.
ZETOR 5211 (1987) wspomaganie, komfortowa kabina, tur 3-sekcyjny, osprzęt, 32.500 zł, gm.Drohiczyn. 604-738-852.
ZETOR 5211 (1989) 25.000 zł, ok.Siemiatycz. 693-874-816.
ZETOR 5211 (1989) 28.000 zł, gm.Perlejewo. 693-874-816.
ZETOR 5211 (1989) Iwł, wspomaganie, tur, 30.000 zł, Tykocin. (85)718-74-29.
ZETOR 5211 (1989) stan bdb, 22.000 zł, gm.Czyżew. (86)275-62-20.
ZETOR 5211 (1990) 26.000 zł, ok.Ostrołęki. (29)769-09-79.
ZETOR 5211 (1991) 25.000 zł, gm.Jedwabne. 507-035-886.
ZETOR 5211 (1992) stan bdb, 22.500 zł, ok.Zambrowa. (86)274-50-48.
ZETOR 5245 (1989) tur, stan bdb, 40.000 zł, lub zamienię na większy, gm.Brańsk. 663-119-839.
ZETOR 5340 (1995) 44.900 zł, Wys.Maz. (86)476-13-10.
ZETOR 5711 (1973) po generalnym remoncie, nowe ogumienie, 17.500 zł, Mońki. 511-666-804.
ZETOR 5718 (1977) wspomaganie, miękki przód, kabina, tur, stan bdb, 19.500 zł, gm.Kołaki Kościelne. 793-456-192.
ZETOR 5718 (1980) 4x4, tur, 15.000 zł, gm.Grodzisk. 721-803-197.
ZETOR 5718 (1982) 17.000 zł, Suchowola. 604-960-458.
ZETOR 6011 (1983) st.bdb, 18.800 zł, Suchowola. 693-312-572.
ZETOR 6045 (1984) 4x4, kabina, 23.000 zł, ok.Suwałk. 882-239-003.
ZETOR 6045 (1984) nowa maska, błotniki, 27.000 zł, gm.Tykocin. (85)718-71-40.
ZETOR 6045 (1984) z turem, stan bdb, 32.000 zł, gm.Tykocin. 784-568-254.
ZETOR 6245 (1987) ogumienie 80%, stan bdb, 33.000 zł, gm.Jedwabne. 660-469-750.
ZETOR 6340 (1998) +tur, 65.000 zł, Szepietowo. (86)476-06-57.
ZETOR 6340 (2003/04) 840mth, szeroka kabina, Agroma, stan bdb, 64.500 zł, Siedlce. 503-070-650.
ZETOR 6341 (1998) 3.100mth, oryginał, stan bdb, 58.500 zł, Bargłów. 782-904-325.
ZETOR 6341 (2001) 65.000 zł, lub zamienię na większy, ok.Białegostoku. 694-805-416.
ZETOR 6341 Super (1999) 3300 mth, oryginał, 57.000 zł, ok.Suwałk. (87)615-82-53.
ZETOR 6718 (1976) wspomaganie, 13.500 zł, Sokoły. 600-038-457.
ZETOR 6718 (1978) wspomaganie, oryginał, szerokie ogumienie, 14.500 zł, ok.Sokółki. 504-867-998.
ZETOR 6748 (1990) stan db, dwie predkości wałka, wspomaganie, napęd 4x4, 25.000 zł, Bielsk Podlaski. 504-152-173.
ZETOR 6911 (1979) 4 nowe opony, 3500mk, 18.000 zł, Zambrów. 508-510-880.
ZETOR 6911 (1982) 65KM, wspomaganie, szeroka, komfortowa kabina, odnowiony, stan bdb, 17.000 zł, Ełk. 785-559-258.
ZETOR 6945 (1980) 4x4, tur, ogrzewana kabina, szerokie ogumienie, 23.000 zł, ok.Suwałk. 513-845-154.
ZETOR 6945 (1980) z turem, 4x4, szerokie ogumienie, kabina, 23.000 zł, ok.Suwałk. 882-239-003.
ZETOR 7011 (1983) 19.000 zł, mgm.Andrzejewo. 693-283-397.
ZETOR 7011 (1984) +tur, 28.000 zł, gm.Piątnica. 519-688-230.
ZETOR 7045 (1984) tur, 33.000 zł, gm.Bielsk Podl. 880-674-115.
ZETOR 7211 (1984) stan bdb, 28.000 zł, gm.Łomża. 512-807-562.
ZETOR 7211 (1985) 19.000 zł, gm.Klukowo. 512-346-033.
ZETOR 7211 (1985) stan bdb, 22.000 zł, Sokółka. 604-660-599.
ZETOR 7211 (1985) tur 3-letni, 27.000 zł, Przerośl. 607-917-693, (87)569-12-18.
ZETOR 7211 (1987) Agroma, I-wł, oryginał, 26.000 zł, Sokółka. 503-066-300. po 20.
ZETOR 7211 (1987) ok.Suwałk, 24.500 zł. 505-373-133.
ZETOR 7211 (1988) st.bdb, 24.500 zł, Korycin. 503-619-332.
ZETOR 7211 (1988) stan db, 22.000 zł, ok.Czyżewa. 692-184-582.
ZETOR 7211 (1989) Iwł, Agrom, stan bdb, 30.000 zł, ok.Augustowa. (87)641-22-20.
ZETOR 7211 (1989) Iwł, stan bdb, oryginał, Agroma, 31.000 zł, ok.Jarocina. 661-237-899.
ZETOR 7211 (1989) krajowy, 2.300 mtg, 30.500 zł, Dąbrowa B-cka. 721-295-453.
ZETOR 7211 (1989) stan bdb, 28.500 zł, gm.Łomża. 503-426-385.
ZETOR 7211 (1989) stan bdb, 31.000 zł, Suchowola. 668-041-545.
ZETOR 7211 (1990) 26.000 zł, ok.Augustowa. 721-306-834.
ZETOR 7211 (1990) st.bdb, kupiony w Agromie, 30.900 zł, Klukowo. 513-390-405.
ZETOR 7211 (1990) stan bdb, 35.000 zł, gm.Krasnopol. 691-998-080.
ZETOR 7211 (1991) ładowacz, tur 3-sekcyjny, 4-letni, Iwł, 42.000 zł, Grajewo. 504-210-666.
ZETOR 7211 (1991/92) oryginał, tur 3-sekcyjny z osprzętem 3-letni Agroma, 36.000 zł, gm.Rutki. (86)270-15-05.
ZETOR 7245 (1986) przedni napęd, stan bdb, 31.500 zł, ok.Grajewa. 794-349-886.
ZETOR 7245 (1987) 3000Mth, 34.900 zł, Łomża. 505-428-757.
ZETOR 7245 (1988) stan bdb, 33.000 zł, Suwałki. 505-813-976.
ZETOR 7245 (1989) 32.000 zł, Kulesze Kośc. 665-500-620.
ZETOR 7245 (1989) tur 3-sekcyjny, po remoncie skrzyni biegów, 41.000 zł, Knyszyn. 662-036-231.
ZETOR 7245 (1990) z turem i osprzętem, 42.000 zł, gm.Piątnica. 507-248-712.
ZETOR 7245 (1992) stan bdb, 32.700 zł, ok.Stawisk. (86)279-05-29.
ZETOR 7245 (1992)stan bdb, tur 3-sekcyjny (2009) 46.000 zł, ok.Bielska Podlaskiego. 514-928-657.
ZETOR 7245 (1993) mocowanie do tura, stan db, 35.000 zł, gm.Sztabin. 693-601-096.
ZETOR 7340 (2002) stan bdb, 68.000 zł, gm.Tykocin. 507-423-798.
ZETOR 7340 (2005) czeski tur Traklift, 1750Mtg, 92.000 zł, ok.Wys.Maz. 503-511-719.
ZETOR 7340 turbo (2000) I wł. +tur (2003) 78.000 zł. Wys.Maz. 514-753-910.
ZETOR 7711 (1989) tur, st.bdb, 34.000 zł, gm.Czyże. (85)681-35-93, 781-954-014 po 20.00.
ZETOR 7711 (1990) 28.000 zł, gm.Klukowo. 508-975-083.
ZETOR 7745 (1989) przedni napęd, wspomaganie, stan bdb, 30.000 zł, Janów. 510-611-141.
ZETOR 7745 (1989) turbo, Orbitrol, komfortowa kabina, 36.000 zł, ok.Suwałk. 513-845-154.
ZETOR 7745 (1990) komfortowa kabina, stan bdb, 35.000 zł, gm.Kolno. 721-306-198.
ZETOR 7745 (1990) tur, 3-sekcyjny, osprzęt, 51.000 zł, gm.Sejny. 723-266-740.
ZETOR 7745 (1991) stan db, 39.000 zł, ok.Sokół, 604-811-990.
ZETOR 7745 Plus (1991) 3.400 mtg, rewers, tur Trima, dobre ogumienie, 44.000 zł, gm.Sokoły. 880-989-459.
ZETOR 8011 (1976) 17.000 zł, ok.Kolna. 503-546-346.
ZETOR 8011 (1977) stan db, 16.000 zł, ok.Ciechanowca. 511-861-031.
ZETOR 8011 (1979) 12.500 zł, Bielsk Podlaski. (85)730-97-97, po 17.
ZETOR 8011 (1979) 16.000 zł, ok.Zambrowa. 510-478-952.
ZETOR 8011 (1979) 17.000 zł, Suchowola. 604-960-458.
ZETOR 8011 (1980) tur 3-sekcyjny, i osprzęt lub bez, stan bdb, 32.000 zł, ok.Sztabina. 513-031-651.
ZETOR 8011 (1981) st.bdb, 20.000 zł, Szypliszki. 516-418-505.
ZETOR 8011 (1981) tur, 3-sekcyjny, po remoncie, nowe opony, 31.000 zł, k.Suwałk. 516-418-505.
ZETOR 8011 (1986) 18.000 zł, gm.Janów. 660-337-843.
ZETOR 8045 (1977) 4x4 +tur 3-sekcyjny, 34.000 zł, gm.Brańsk. 887-411-929.
ZETOR 8045 (1980) wysoki dach, 96KM, opony 90%, stan db, 33.000 zł, gm.Kolno. 694-433-461.
ZETOR 8045 (1982) 25.000 zł, ok.Zambrowa. 600-983-721.
ZETOR 8111 (1987) 20.000 zł, gm.Szepietowo. 514-148-333.
ZETOR 8111 (1987) 20.000 zł, Sokołów. 509-034-020.
ZETOR 8111 (1989) w oryginale, szeroka komfortowa kabina 24.000 zł, Ełk. 785-559-258.
ZETOR 8145 (1985) z turem, 36.000 zł, ok.Grajewa. (86)273-20-14.
ZETOR 8145 (1987) stan bdb, 33.000 zł, Sejny. 607-143-051.
ZETOR 8145 (1988) stan bdb, 34.000 zł, gm.Suwałki. 517-594-911.
ZETOR 8145 (1989) stan bdb, 35.000 zł, Przytuły. 502-865-343.
ZETOR 8540 (1997) 39.000 zł, gm.Puńsk. 697-272-044.
ZETOR 9540 (1992) oryginał, 48.000 zł, ok.Augustowa. 781-728-735.
ZETOR 9540 (1994) oryginał, stan bdb, gm.Andrzejewo, 49.000 zł. 609-982-302.
ZETOR 9540 (1994) stan bdb, 55.000 zł, gm.Korycin. 501-804-359.
ZETOR 9540 Turbo (1997) stan bdb, 48.500 zł, gm.Goniądz. 503-516-488.
ZETOR 9641 z turem (2006) 1.600 Mtg, 115.000 zł, gm.Rutki. (86)276-47-15, 500-383-914.
ZETOR Cristal 8045 (1981) przedni napęd, wspomaganie, stan bdb, oryginał, 26.500 zł, Janów. 510-611-141.
ZETOR ZTS 1245 (1992) tur 3-letni, 62.000 zł, lub zamienię na ursusa 5314, Kolno. (86)474-38-84.
ZGARBIARKA, 2-karuzelowa Deutz Fahr, stan db, hydraulicznie składana, os skrętna, 13.500 zł, ok.Zambrowa. (86)476-88-56.
ZGRABARKA 7, 2-ramowa, 1.500 zł. 515-142-026.
ZGRABIARKA (1999) 2-karuzelowa, szer.7m, 17.000 zł, ok.Zambrowa. 889-980-927.
ZGRABIARKA 2-gwiazdowa Neumeier, stan bdb, szer.4.20, 7.700 zł, Mońki. 511-593-420.
ZGRABIARKA 4.25m, szerokie koła, tandem, plandeka, stan bdb, 4.300 zł, Sobolewo. 604-755-584, 604-755-584.
ZGRABIARKA 7-gwiazdowa, 1.000 zł, gm.Bargłów. 669-295-991.
ZGRABIARKA 7-karuzelowa, stan bdb, 1.600 zł, Sztabin. 721-885-949.
ZGRABIARKA ciągana Krone US13.DEUII (1999) szer.7,5m, 14.000 zł, gm.Janów. 504-082-963.
ZGRABIARKA Claas Liner 780, 16.000 zł. (86)272-24-54.
ZGRABIARKA Claas WS320, 2.700 zł, Przerośl. 607-917-693, (87)569-12-18.
ZGRABIARKA Claas, 2.800 zł, gm.Rutki. 510-258-564.
ZGRABIARKA Claas, stan bdb, 2.900 zł, Augustów. 517-341-607.
ZGRABIARKA Deutz Fahr, karuzelowa, 3.000 zł, Augustów. 515-470-135.
ZGRABIARKA Deutz Fahr, szer. 2,90, stan bdb, 3.600 zł, ok.Knyszyna. 509-041-036.
ZGRABIARKA DF KS80D, szer.2,80m, st.bdb, 1.700 zł, gm.Janów. 514-670-748.
ZGRABIARKA do siana Pottinger, szerokie koła, stan bdb, 4.500 zł, gm.Perlejewo. (85)657-89-19.
ZGRABIARKA do siana, szer. robocza 3,20, 4.800 zł, ok.Zambrowa. 662-881-537.
ZGRABIARKA Fela karuzelowa, szer.4.15, stan bdb, 6.000 zł, ok.Stawisk. 885-790-779.
ZGRABIARKA Fela TS 325, uszkodzona zębatka, 1.200 zł, ok.Sejn. 663-226-211.
ZGRABIARKA Fella, szerokie koła, 3.700 zł, Suwałki. 502-286-703.
ZGRABIARKA karuzelowa Claas, 4.000 zł, Mońki. 513-709-047.
ZGRABIARKA karuzelowa Class WWS 280, 2.500 zł, Puńsk. 694-500-978.
ZGRABIARKA karuzelowa Deutz Fahr, 3.5m, 4.200 zł, Sokoły. 602-593-342.
ZGRABIARKA karuzelowa Deutz Fahr, szer.3,40m, duże koła, zielona, 3.700 zł, pow.Wys.Maz. (86)274-52-57.
ZGRABIARKA karuzelowa Fella TS330DN, tandem, 5.500 zł, ok.Janowa. (85)721-63-56.
ZGRABIARKA karuzelowa Fella, szer.6m, 9.500 zł, gm.Puńsk. 695-451-770.
ZGRABIARKA karuzelowa Kuhn, szer.3 m, stan bdb, 3.200 zł, gm.Boguty. 510-403-419.
ZGRABIARKA karuzelowa Mora, szer.3.60, tandem, 4.000 zł, gm.Boguty. 693-357-641.
ZGRABIARKA karuzelowa Pottinger (2008) 19.000 zł, gm.Szczuczyn. 889-061-452.
ZGRABIARKA karuzelowa Sella, szer.3,25m, 10 ramion, st.bdb, 3.600 zł, ok.Suwałk. 518-476-598.
ZGRABIARKA karuzelowa, Niemeyer 395-DH, stan bdb, szer. robocza 4,20, 6.500 zł, gm.Nur. (86)478-34-79.
ZGRABIARKA karuzelowa, szer.3.20, stan db, 2.800 zł, Kolno. 507-938-088.
ZGRABIARKA karuzelowa, szer.3m, 2.800 zł, Bargłów Kośc. 790-517-931.
ZGRABIARKA Kuhn GA280, skrzynia olejowa, stan bdb, 3.100 zł, ok.Ciechanowca. 695-578-495, (85)657-87-80.
ZGRABIARKA Kuhn, 3.500 zł, Sokoły. 510-371-686.
ZGRABIARKA Kuhn, szer.3m, 3.500 zł, k.Augustowa. 692-409-307.
ZGRABIARKA Kuhn, szer.3m, zdejmowane ramiona, 3.600 zł, gm.Kołaki Kośc. 604-992-921.
ZGRABIARKA Neumaier RS820-V, st.bdb, 15.000 zł, gm.Zambrów. 518-412-802.
ZGRABIARKA Neumaier, 1 bębnowa, szer.3m, szerokie koła, 3.600 zł, ok.Suwałk. 510-456-627.
ZGRABIARKA Neumaier, na tandemie, 5.700 zł, ok.Wys.Maz. 517-642-083.
ZGRABIARKA Pottinger, st.bdb, 4.200 zł, Suwałki. 502-286-703.
ZGRABIARKA Stholl 415, 3.000 zł, Kulesze Kośc. 509-144-943.
ZGRABIARKA Stohl, 3-metrowa, 3.900 zł, ok.Białegostoku. 503-046-335.
ZGRABIARKA Stohl, szer.3m, 3.100 zł, gm.Zawady. 503-046-335.
ZGRABIARKA Stoll, szer.3.30, stan bdb, 4.800 zł, gm

KRAMIK

BUTY wojskowe, desanty, skoczki, rozm.29 czyli 45, 120 zł, Białystok. 515-991-748.
BUTY wojskowe, nowe, rozm. 45, 160 zł, ok.B-stoku. 600-405-015.
FUTERKO z królików, szare, roz.42, 200 zł, B-stok. (85)675-48-66.
FUTRO damskie z nutrii, rozm.44, długie, nowe, 900 zł, gm.Płaska. 604-589-009.
FUTRO karakułowe, długie, czarne, rozm.44/46, 1.200 zł, Białystok. 506-256-416.
FUTRO z norek, rozm.XXL, 3.500 zł, Białystok. 662-064-569.
FUTRO z nutrii, długie, kołnierz z lisa czarnego, roz.43, 300 zł, B-stok. (85)675-48-66.
FUTRO z nutrii, roz.42-44, dł.100cm, ocieplone watoliną, 350 zł, ok.Jeżewa. 797-497-207.
GARNITURY elanowełniane, 2szt, 140 zł/szt, Białystok. 514-928-004.
KOZACZKI ocieplane, nowe, 2pary, roz.24, 70 zł/para, B-stok. (85)662-09-17.
KOZAKI zimowe, długie, rozm.39, brązowe, 65 zł, Białystok. (85)679-36-23.
KURTKA skórzana, brązowa, 170, męska, 150 zł, Białystok. 782-616-846.
MARYNARKI męskie, wełniane, 2szt, 50 zł.szt, Białystok. 514-928-004.
SMOKING elanowełna, czarny, 3szt, 140 zł.szt, Białystok. 514-928-004.
SUKNIE wieczorowe, 2szt, długie, eleganckie, rozm.44, 100 zł/szt, ok.Sokół. 696-916-486.
SUKNIE wieczorowe, 3 szt, na sylwestra, studniówkę, rozm. 36, 38, 40, 250-350zł, Mońki. 721-615-050.
UBRANKO do chrztu, chłopięce, 58 cm, 100 zł. 510-438-195.

POZOSTAŁE OGŁOSZENIA JUŻ JUTRO!

MATERIAŁY BUDOWLANE

KUPIĘ

BARAKOWÓZ, Mońki. (85)716-57-15.
BLACHĘ na dach, może być z rozbiórki, B-stok. 798-639-663.
BOAZERIA, łaty, deski na szczyty pozostałości po budowie. 603-974-992
DACHÓWKA, gąsiory ceramiczne, ceglaste, pozostałości po budowie, ok.10-20szt. 603-974-992.
DESKI, blaty, na szalunki ław fundamentowych z odzysku, Łomża, okolice. 695-300-290.
DŁUŻYCA świerkowa, gm. Janów. 508-343-421.
DŁUŻYCĘ, olchę. (87)566-62-93, 533-848-111.
DO przeniesienia dom drewniany, ok.Łomży, Białegostoku. 585-310-448.
DRZWI wewnętrzne, drewniane, filongowe. 603-974-992.
DRZWI zewnętrzne, 80cm, lewe, metalowe. 886-415-345.
KOMINEK, wkład kominkowy z 1 lub 2 szybami bocznymi. 511-373-550.
KONSTRUKCJĘ metalową namiotu foliowego. 608-680-041.
KRĘGI przepostowe, używane, 5szt, gm.Janów. 660-370-669.
OKNA drewniane, 100x80-120x80, 3szt. 603-974-992.
RURA metalowa, 5m, śr.1m, pow.moniecki. (85)738-55-03.
SIATKĘ ogrodzeniową, używaną, 100mb. 693-409-776.
SŁUP betonowy, telefoniczny, 3szt. 604-331-156.
SŁUP drewniany, elektryczny, 9-10 mb, 4 szt. 600-392-258.
SOSNA, świerk, paleta, papierówka, drzewo tartaczne, do 200mszesc. 507-842-840.
SPICHLERZ drewniany. 501-441-184.
STEMPLE DREWNIANE, 3mb. 885-910-424.
ZBIORNIK plastikowy na szambo, ok.5mszesc, do 1.500 zł, ok.B-stoku. 661-570-359.
ŻERDZIE z okolic Łomży, do 1 zł/szt. 695-300-290.

SPRZEDAM

BAL dębowy, jesionowy, suchy, deski, 5m.szesc, 1.300-1.600 zł/m.szesc, Miastkowo. 792-554-708.
BAL jesionowy, gr.8cm, 1.250 zł/mszesc, ok.Zambrowa. (86)270-31-70.
BAL wiązowy, gr.8cm, 850 zł/mszesc, ok.Zambrowa. (86)270-31-70.
BALE dębowe, 50cm, 2 mszesc, 2.000 zł/mszesc, Dobrzyniewo Duże. 602-784-061.
BALE dębowe, gr.55mm, dł.2.400mm, 15mszesc, 1.000 zł/mszesc, Jeleniewo. 508-546-247.
BALE dębowe, gr.5-8cm, sezonowany 4 lata, 5 mszesc, 1.200-2.800 zł/mszesc, ok.Kolna. 606-373-925.
BALE dębowe, gr.8cm, 1.5mszesć, 2.000 zł/mszesć, ok.Suwałk. 887-256-614.
BALE dębowe, suche, ok.2m.szesć, 1.500 zł/m.szesć, gm.Sadowne. 600-660-165.
BALE jesionowe, dł.4-5m, 2 mszesc, 1.500 zł/mszesc, gm.Nowe Piekuty. (86)476-18-70.
BALE sosnowe, dł.5-7m, gr.7,5cm, 6 mszesc, 4,5 zł/mb, Bielsk Podlaski. 505-616-986.
BALE sosnowe, grubość 5-10cm, dł.2,50-4m, 4mszesc, 500 zł/mszesc, Lipsk. 699-903-234.
BALE, dębowe, sezonowane, dł.125 cm, 10 m.szesc, 1.300-1.800 zł/m.szesc, k.Kolna. 606-373-925.
BALUSTRADA balkonowa, 16m, 100 zł/m, B-stok. 604-488-527.
BARAKOWÓZ blaszak, na kołach, dł.6m, stan bdb, 5.500 zł, Suchowola. 511-602-622.
BELKA stalowa, 5mb, szer.18cm, 200 zł/całość, Suwałki. (87)566-33-61.
BOAZERIA, 150mkw, 36 zł/mkw, Czarna Białostocka. 603-097-463.
BRAMA przesuwna do zabudowy, światło 4,5m, 1.200 zł, Białystok. 665-223-240.
BRAMA przesuwna z rolkami, 4.20m, wypełnienie kątownik zimnogięty, 30x30, 1.600 zł, B-stok. 602-848-141.
BRAMA przesuwna, dł 4,7m, wypełniona, profil 30/30, 1.600 zł, B-stok. 602-848-141.
BRAMA wjazdowa, 5m +furtka 1m, 900 zł, gm.Szczuczyn. 693-814-537.
BRODZIK prysznicowy, 90cm, używany, 30 zł, ok.Białegostoku. 698-641-997.
BRODZIK, biały półokrągły, 90x90, 120 zł, Wasilków. 604-858-835.
BRZOZA, 20 szt, 250 zł/szt, ok.Rutek. 694-950-106.
CEGIEŁKA stalowa do grzania wody i pieca CO, 20x58x68 cm, 150 zł, B-stok. (85)661-00-67.
CEGŁA biała, rozbiórkowa, cała, 6.000szt, 0.40 gr/szt, Grajewo. 660-636-023, (86)272-67-77.
CEGŁA PD II, 500szt, 2.20 zł/szt, gm.Nowe Piekuty. 510-564-313.
CEGŁA rozbiórkowa, czerwona, poniemiecka, 6.000szt, 1 zł/szt, Ełk. 696-104-953.
CEGŁA silikatowa 25x12x6cm, ok.700szt, pozostałość po budowie, 0,40 zł/szt, Sokółka. 794-696-444.
CEGŁA z rozbiórki, pełna, 1.500 szt, 0,60 zł/szt, Suwałki. 513-342-522.
CEGŁA, klinkierowa, nowa, 3.200szt, 1.30 zł/szt, Raczki. 513-488-133.
CZARNOZIEM, 100mszesc, dowóz, 35 zł/mszesc, gm.Łapy. 509-286-962.
CZARNOZIEM, 480 mszesc, 2.000 zł, gm.Choroszcz. 603-354-739.
CZARNOZIEM, tors, ok.2.000mszesć, 20 zł/mszesć, gm.Kuźnica Białostocka. 605-165-036.
CZARNOZIEM, z wykopów, 50 m.sześć, 30 zł/m.sześć, B-stok. (85)742-42-68.
DACHÓWKA, czerwona, 1.700szt, 30 gr/szt, Kolno. (86)278-60-58.
DACHÓWKA, ok.5.000 szt, 0.40 zł/szt, Milewo. (87)629-88-97.
DACHÓWKĘ ceramiczną, wypalaną, używaną, 4.000zł, (85)681-51-12.
DASZEK nad drzwi, aluminium+poliwęglan, nowy, 140x70cm, 270 zł, Białystok. 510-688-400.
DĄB sezonowany 4 lata, dł.2,60m, gr.5,5cm, 2,5mszesc, 5.800 zł/całość, Pisz. 697-075-128.
DĄB, jesion, suchy, 3 m.sześć, 3.500 zł, gm.Suchowola. 785-332-966.
DESKA calówka, 3mszesc, możliwość transportu, 450 zł/mszesc, ok.Białegostoku. 604-331-156.
DESKA calówka, mokra do kantu, ok.3mszesc, 470 zł.mszesc, ok.Łap. (85)650-53-96.
DESKA dębowa, 1,20x3,2, 1.5 mszesc, 1.000 zł/mszesc, gm.Lipsk. 606-790-474.
DESKA olszynowa, 10 mszesc. 450 zł/mszesc. ok.Dąbrowy B-ckiej. 519-636-639.
DESKA podłogowa, 70mkw, 50 zł/mkw, gm.Sidra. 608-720-220.
DESKA sosnowa, sucha, 8mszesc, 650 zł/mszesc, Suwałki. 669-970-654.
DESKA świerkowa, gr.28mm, dł,6m, 5.5mszesć, 2.700 zł, Suchowola. 785-332-966.
DESKI calówki, suche, 2mszesć, 550 zł/mszesć, gm.Choroszcz. (85)719-18-79.
DESKI dębowe, gr.30-50mm, 4 mszesć, 950 zł/mszesć, Janów. 609-960-861.
DESKI dębowe, pocięte, grubość 50mm, 5 mszesc, 1.400 zł.mszesc, gm.Goniądz. (85)738-38-72.
DESKI jesionowe, 1 mszesc, 800 zł, Nowe Berezowo. 692-546-953.
DESKI sosnowe, 38 mm, ładne, 3 m.sześć, 1.100 zł/m.sześć, Białystok. 511-778-870.
DESKI sosnowe, dł.4m, 2 mszesc, 300 zł/mszesc, Białystok. 692-927-777.
DESKI suche, gr.32mm, 4mszesć, 800 zł/mkw, ok.Korycina. (85)721-80-86.
DESKI, baliki, 6 mszesc, 200 zł/mszesc, pozostałość po budowie, Suwałki. 696-594-713.
DŁUŻYCA olcha, 20mszesc, 250 zł/mszesc, gm.Sztabin. (87)641-41-66 po 17.
DOM do przeniesienia z bala, 8x12m, 14.500 zł, gm.Ciechanowiec. 509-784-781.
DOM do rozbiórki, 3.500 zł, gm.Wąsosz. 669-781-022.
DOM drewniany do przeniesienia, rozbiórki, 8.000 zł, gm.Stawiski. (86)278-87-68.
DOM drewniany do rozbiórki lub przeniesienia, 50mkw, 2.000 zł, Białystok. 722-334-171.
DOM z bala, do rozbiórki, 11x7m, 9.500 zł, ok.Kobylin-Borzymy. 600-239-666.
DOM z bala-12, do przeniesienia, 8x12m, 7.500 zł, gm.Szepietowo. 885-479-951.
DRUT gładki do strzemion, śr. 5,5 mm, odcinki 6mb, 500 szt, 3,40 zł/szt. Grajewo. 693-367-791.
DRUT stalowy, gr.12mm, dł.12m, 150szt, 26 zł/szt, Zaścianki. 691-505-468.
DRZEWO z rozbiórki na domek letniskowy, ok.6mszesć, 2.000 zł, Dąbrowa B-stocka. 663-910-010.
DRZWI balkonowe pcv, nowe, 300 zł, B-stok. 604-922-094.
DRZWI drewniane, sosnowe, futryna, nowe, 430 zł, Białystok. 796-335-325.
DRZWI garażowe, segmentowe, 300x250, 2.500 zł, gm.Świętajno. 604-449-646.
DRZWI łazienkowe, 70, 30 zł, Dąbrowa Białostocka. 661-544-500.
DRZWI łazienkowe, używane, 60", lewe, 4-szybki, 50 zł, B-stok. (85)742-15-35, 507-601-913.
DRZWI metalowe 2-skrzydłowe, futryna, zewnętrzne, brązowe, 800 zł, Białystok. (85)651-28-41.
DRZWI PCV, 86x250CH, stan db, 300 zł, B-stok. (85)743-48-70.
DRZWI pokojowe, używane, 80", lewe, 8-szybek, 50 zł, B-stok. (85)742-15-35, 507-601-913.
DRZWI sosnowe z boazerii, ocieplone, lewe bez futryn, 210/93, 220 zł, B-stok. 500-031-506.
DRZWI sosnowe, boazeria, bez futryn, 4szt, 120-180zł, B-stok. 500-031-506.
DRZWI stalowe +szyba, ocieplane, 3szt, 3x3m, 1.100 zł/szt, Sokółka. 668-833-644.
DRZWI wewnętrzne, białe, z szybą, 4 szt, 10 zł/szt, Wasilków. 604-858-835.
DRZWI wewnętrzne, sosnowe, lakierowane, prawe, 200x100cm, 2szt, 400 zł/szt, gm.Korycin. 695-192-867.
DRZWI zewnętrzne, nowe, 90, prawostronne, 220 zł, gm.Turośń Kośc. (85)650-43-72.
DYLE dębowe, mokre, dł.2,20-4,40m, grubość 50-80mm, 3mszesc, 1.100 zł/mszesc, Lipsk. 699-903-234.
DYLE jesionowe, 5mszesć, dł.3.30, 800 zł/mszesć, ok.Dąbrowy B-stockiej. 511-761-116.
DYLE jesionowe, gr.50mm, 6 mszesć, 1.300 zł/mszesc, gm.Goniądz. (85)738-38-72.
DYLE sosnowe gr.10-18 cm, różne długości, b.stare, 12 mszesc, 600 zł/mszesc, Suwałki. 516-979-253.
DYLE sosnowe, 50cm, 2.5 mszesc, 1.000 zł/mszesc, gm.Dobrzyniewo. 692-687-490.
DYLE sosnowe, suche, dł.1m, wysezonowane, ok.5 mszesc, 300 zł/mszesc. 506-432-604.
DYLE sosnowe, suche, gr.7-8cm, dł.3-3.5m, 20mszesc, 600 zł/mszesc, gm.Sidra. 517-498-440.
DYLE sosnowe, suche, grubość 7cm, dł.3m, 8 mszesc, 500 zł/mszesc, gm.Sidra. 662-258-896.
DYLE wysezonowane, deski, sosnowe, Igatunek, komplet na dom, dokumentacja, 23.000 zł, Siemiatycze. (85)655-56-71 po 19.
ELEMENTY metalowe szklarni przydomowe lub na działkę, dł.6-9m, 30 szt, 50 zł/szt, Suwałki. 516-979-253.
ELEMENTY schodowe, stopień+podstopień, jesionowe, 50szt, 100 zł/szt, Hajnówka. 784-710-404.
ETERNIK, nie używany, 180m, 1.000 zł, ok.Siemiatycz. 514-378-432.
FORMY do pustaków z wibratorem, 500 zł, Białystok. (85)741-94-40.
FUTRYNY do drzwi, 5kpl, Białystok, 70zł/kpl. (85)654-50-69.
GLAZURA, jasny beż, 3,5mkw, 30 zł, Białystok. 604-786-154.
GRES szkliwiony, 50x50, merida złota 16 mkw, beżowa 40,5 mkw, pozostałości po budowie, 42 zł/mkw, B-stok. 604-197-223.
GRZEJNIK CO Purmo, 180x40, nowy, 400 zł, gm.Rutki Kossaki. 507-140-494.
GRZEJNIK łazienkowy, drabinka, nowy, 170 zł, Białystok. (85)654-50-69.
GRZEJNIK łazienkowy, drabinkowy, nowy, 45x75cm, 150 zł, Łapy. 503-350-390.
GRZEJNIK żeliwny, 11-żeberkowy, 110 zł, Białystok. 883-501-015.
GRZEJNIK żeliwyny, nowy, 100 szt, 5 zł/szt, gm.Janów. 883-265-322.
GRZEJNIKI żeliwne, 46 szt. stan bdb, 7 zł/szt, ok.Łomży. (86)219-10-67.
GRZEJNIKI żeliwne, 90szt, 5 zł/żeberko, B-stok. 602-848-141.
HANGAR, wiata, 10x20m, kompletny, stan db, 20.000 zł, gm.Poświętne. 501-456-753.
JESION w dylach, surowy, dł.1.20, ok.2m.szesc, 1.000 zł/m.szesc, ok.Sokółki. 785-639-642.
JESION w dylach, wysezonowany, dł.1.2m, 1m.szesc, 650 zł/mszesć, ok.Sokółki. 785-639-642.
JESION, wysezonowany, dł. 2,5-3m, gr.50, 1,5 m.sześć, 1.600 zł, ok.Suchowoli. 785-332-966.
KABEL warkocz, 20m, 7 zł/m, B-stok. 784-910-993.
KABEL YKY, 5x4, dł.15m, 80 zł/m, Płaska. 500-370-023.
KABINA prysznicowa, brodzik 80x80cm, używana, stan bdb, 300 zł, Olecko. 798-794-278.
KAFLE rozbiórkowe z pieca fizycznego +oryginalne drzwiczki, 100 szt, 0,50 zł/szt. Białystok. 503-315-778.
KALORYFERY żeliwne, ok. 100 żeberek, 6 zł/szt, Wys.Maz. 508-258-077.
KAMIEŃ drobny, dachówka betonowa, 1.000szt, kręgi studzienne, 5szt, 0,50-100 zł. 508-547-456.
KAMIEŃ łupany, 20 mkw, 30 zł/m, Suwałki. 602-866-042.
KAMIEŃ, bity, 100 mkw, 40-70 zł/mkw, Suwałki. 500-600-998.
KAMIEŃ, wywrotka, 800 zł, Tykocin. 514-704-032.
KANTÓWKA dębowa, 5x5cm, 125cm, 3mszesc, 1.800-2.300zł/mszesc, Kolno. 606-373-925.
KANTÓWKA, 14x14, dł.6m, 2 mszesc, 470 zł.mszesc, ok.Łap. (85)650-53-96.
KĄTOWNIK, 40szt, pręty do przytrzymywania chodnika na schodach, mosiężne, 10 zł/szt. 604-640-977.
KOŁKI dębowe do ogrodzenia pastwisk, 500szt, 2,5 zł/szt, gm.Janów. 508-343-421.
KOŁKI sosnowe do pastucha, 500 szt, 2 zł/szt, Augustów. 697-365-937.
KOMIN kwasożaroodporny, kompletny, 9m, 1.450 zł, B-stok. 507-309-926.
KOMINEK używany, aluminiowy, wolno stojący typu koza, na budowę, 1.000 zł. Białystok. 698-002-620.
KOMINEK żeliwny wykładany szamotem, wolno stojący, 1.450 zł, Hajnówka. (85)876-75-06.
KOMPLET elementów polerowanych z kamienia szwed, kozak mniejszy, 4.500 zł, Białystok. 503-856-264.
KONSTRUKCJA metalowa szklarni 12x30 m, wys. 3.40, 15.000 zł, Gołdap. 507-534-031.
KONSTRUKCJA metalowa wiaty, 24x8x4, 9.000 zł, Suwałki. 696-594-713.
KONTENER, 4szt, budowlano-biurowe, instalacja, 5.500 zł, Białystok. 693-821-699.
KRAN kuchenny, 200 zł, B-stok. 603-453-022.
KRĄG betonowy +wieko, stan db, 100 zł, Suwałki. 605-418-698.
KRĘGI betonowe, nowe, zbrojone, 120x100x50, 74x60x70, 10 szt, 110 zł, Augustów. 668-009-969.
KROKWIE sosnowe, wysezonowane, dł.5m, 16x8, 20 szt, 800 zł, Suchowola. 785-332-966.
LAMPY oświetleniowe na 3 świetlówki, 10szt, 40 zł/szt, Białystok. (85)651-28-41.
LAMPY wiszące, 3szt, 20 zł/szt, Łapy. 503-350-390.
LINA stalowa, nowa, fi 12mm, dł.53m, 400 zł, B-stok. 500-514-037.
MOZAIKA dębowa, nowa, luzem, 12 mkw, 10 zł/mkw, Zaścianki. 512-123-251.
MOZAIKA podłogowa, dąb, jesion, ok.200 mkw, 15-35 zł/mkw. Hajnówka. 784-710-404.
OBUDOWA studni, drewniana, sześciokątna, daszek pokryty gontem, 890 zł, gm.Nurzec. (85)657-56-56.
OKAP kuchenny, zabudowa szafkowa, 50 zł, B-stok. 669-999-967.
OKAP stalowy, profesjonalny, dł.2,30m, 2.000 zł, gm.Dobrzyniewo. (85)719-93-15.
OKNA 135x66, 20 szt, drzwi wewnętrzne 197x80 2szt, drzwi łazienkowe 197x70 1szt, 500 zł. 661-544-500.
OKNA drewniane, z domontażu, rozwierno-uchylne, 2szt, 115x88 cm, 115x117 cm, 50 zł/szt, B-stok. 790-766-445.
OKNA na szklarnię, wys. 160 cm, 40 szt, 5 zł/szt, Białystok. (85)732-21-16.
OKNA PCV, 147x164cm, stan db, 2 szt, 300 zł/szt, B-stok. (85)743-48-70.
OKNA plastikowe 75x110cm, nowe, 2szt, 200 zł/szt, ok.Sejn. 505-322-782.
OKNA plastikowe z rozbiórki, różne wymiary, 8 szt, 100-200 zł/szt, Białystok. 667-933-529.
OKNO 3-szybowe bez ram, 5szt, 140/95, stan bdb, 40 zł/szt, B-stok. 696-564-454.
OKNO drewniane, używane, 20szt, 135x66, 15 zł.szt, Dąbrowa Białostocka. 661-544-500.
OKNO PCV, 120x150, nowe, 400 zł/szt, Białystok. (85)651-28-41.
OKNO pcv, nowe, 145x86, 350 zł, Kleosin. 607-878-762.
OKNO plastikowe PCV, 87x114, nowe, 2szt, 330 zł/szt, Białystok. (85)654-50-69.
OKNO plastikowe Stolar, szer.176,5cm, wys.143,5cm, dwuskrzydłowe, 420 zł, Suwałki. 607-801-992.
OKNO plastikowe, używane, stan bdb, 165x146 cm, 250 zł, Białystok. 666-834-314.
PALETY, ok.30szt, 1x1m, 5 zł/szt, gm.Dobrzyniewo. (85)719-93-15.
PANEL podłogowy, dąb afrykański, pozostałości po budowie, 6 mkw, 50 zł/mkw, Białystok. 604-197-223.
PARKIET dębowy, 35mkw, 60 zł/mkw, ok.Sokółki. 664-808-554.
PIASEK, kamień, pospółka, 30t, 12-35 zł/t, możliwy dowóz, Ełk. 606-262-582.
PŁYTA warstwowa z rozbiórki, 250mkw, 16 zł/mkw, Brańsk. 607-398-158.
PŁYTKA chodnikowa, 50x50 z rozbiórki, ok.500mkw, 3 zł/szt, Białystok. 501-072-722.
PŁYTY stropowe 6x150, 10 szt, 320 zł/szt, Suwałki. 513-342-522.
PŁYTY wiórowe, gr.16mm, rozm.1.20x0.80m, 30szt, 9 zł/szt, Augustów. 510-449-024.
PODKŁADY betonowe, kolejowe, 100 szt, używane, 35 zł/szt, Księżyno. 604-105-629.
POKŁAD żwiru, 1 ha, 40 zł/mkw, Czarna B-stocka, 663-674-152.
POLBRUK, 150mkw, 12 zł/mkw, Białystok. 500-100-116.
POLBRUK, używany, 50 mkw, 20 zl/mkw, Księżyno. 604-105-629.
POMPA głębinowa Grundfos, z przewodem, nowa, Białystok, 950 zł/kpl, Białystok. 794-290-227.
PRZEWÓD do betoniarki, 30m, 200 zł, Zaścianki. (85)740-22-05, 664-437-610.
PRZEWÓD OW, 4x10, 22mb, 10 zł/mb, Suwałki. (87)566-73-31, 608-410-504.
PRZEWÓD YDY, 5x10, 9mb, 10 zł/mb, Suwałki. (87)566-73-31, 608-410-504.
PRZĘSŁO ogrodzeniowe, 100szt, 60 zł/mb, Zabłudów. 600-469-752.
PUSTAKI ścienne Lewkowo U220, 190x250x220mm, kl.15, zużycie 22szt/mkw, 1.500szt, 2 zł/szt, gm.Choroszcz. 502-653-976.
PUSTAKI wióro-betonowe, 700szt, 49x18x24, 4 zł/szt, B-stok. 692-745-205.
ROZDZIELNICA budowlana, skrzynka elektryczna, z warkoczem zasilającym, 350 zł, B-stok. 609-798-676.
RURKI metalowe, na słupki ogrodzeniowe, 4,8x165cm, ok.80szt, 11 zł/szt, gm.Turośń Kośc. 696-435-442.
RURY na słupki ogrodzeniowe, 52mm, 200 mb, 8 zł/mb, Białystok. 608-688-559.
RUSZTOWANIA warszawskie, 30 szt, 45 zł/szt, Białystok. 608-688-559.
RUSZTOWANIA warszawskie, 42 szt. 44 zł/szt, Siemiatycze. 514-811-183.
RUSZTOWANIA warszawskie, nowe, 20 elementów, 40 zł/szt, ok.Białegostoku. 603-244-672.
RUSZTOWANIA warszawskie, nowe, 30 szt, 45 zł/szt, B-stok. 601-191-187.
RUSZTOWNIA stalowe, 170m, raz użżywane, 11.000 zł, ok.Ełku. 502-644-308.
RYNNA dachowa z blachy ocynkowanej, fi 12cm, 25m, 200 zł, B-stok. (85)743-48-70.

POZOSTAŁE OGŁOSZENIA JUŻ JUTRO!

RÓŻNE

KUPIĘ

DRZEWO do wycinki, tel. 530-780-268 po 16.00.

KUPIĘ

DREWNO dłużyca lub opałowe, olcha, brzoza, dąb, grab, jesion, ok.100mszesc. 661-921-290.
DRZEWO na pniu, sosnę, świerk, ok. Turośni Kościelnej. 511-778-870.
OLCHA, dłużyca, las. 607-500-922.
SOSNĘ, świerk. 723-429-865.
TOPOLĘ na pniu, lub ścięte. 608-836-507, 698-942-872.
ZŁOM kolorowy i stalowy. 603-455-514.

SPRZEDAM

BAL sosnowy, starodrzew, sezonowany 10lat, gr.8cm, 2mszesć, 1.400 zł, Łapy. 602-227-446.
BRYKIET drzewny, dębowy, 40 worków, 25kg, 17 zł/worek, Białystok. 515-076-758.
BRZOZA na pniu, śr.40cm, 3 szt, 230 zł/m.szesć. Sokółka. 511-240-244.
BRZOZA, 10mp, 120 zł/mp, ok.Janowa. 695-840-218.
BRZOZA, rąbane, 10mp, 140 zł/mp, Augustów. 606-260-012.
BRZOZA, sosna, opałowe, 10mp, 100 zł/mp, Łapy. 604-268-902.
DĄB, gruby, 5 szt, 1.500 zł, ok.Trzciannego. 698-523-338.
DĄB, jesion, sezonowany, 5-letni ok.3mszesć, 2.000 zł/m, ok.Brańska. 668-302-472.
DREWNO kominkowe w workach, 50szt, 15 zł/szt, B-stok. 607-271-546.
DREWNO kominkowe, brzoza, dąb, pocięte, porąbane, podsuszone, 20 mp, 190 zł/mp, dowóz w cenie, gm.Wasików. 661-488-247.
DREWNO kominkowe, dąb, brzoza, grab, 5 mp, 190 zł/m, Białystok. 604-585-333.
DREWNO kominkowe, dąb, pieńki 40cm, 15mp, 160 zł/mp, transport, B-stok. 668-110-997.
DREWNO kominkowe, sortowane, suche, brzoza 2mp, jesion 4mp, 180-220 zł/mp, ok.Sokółki. 785-639-642.
DREWNO na opał, papierówka sosnowa S2B, 50mp, 115 zł/mp, Knyszyn. 600-356-734.
DREWNO opałowe, sosna, olcha, zrzyny tartaczne, 60 zł/mp. 723-900-453.
DREWNO opałowe brzoza, 10 mb, 80 zł/mb, ok.Moniek. 794-303-941.
DREWNO opałowe brzoza, 15mszesć, 110 zł/mszesć, gm.Dąbrowa B-stocka. 666-974-495.
DREWNO opałowe brzoza, sosna, 30 m, 110 zł/mszesć. gm.Kolno. 691-242-088.
DREWNO opałowe dąb, 5mszesc, 100 zł/mszesc, możliwy transport, ok.Sokółki. 606-446-592.
DREWNO opałowe grab, 6,5 m, 150 zł/mp, Zambrów. 501-546-320.
DREWNO opałowe liściaste do kominka, pieńki do 40cm, 20mp, 165 zł/mp, B-stok. 692-159-896.
DREWNO opałowe liściaste, pocięte, 8mszesc, 100 zł/mszesc, ok.Sokółki. 517-498-440.
DREWNO opałowe osika, 5mszesc, 100 zł.mszesc, gm.Zabłudów. 511-260-411.
DREWNO opałowe rąbane, topola, 3 mszesc. 330 zł, Białystok. 726-218-418.
DREWNO opałowe sosna cienka, 5mp, 30 zł/mp, ok.Dobrzyniewa. 663-705-838.
DREWNO opałowe sosna, suche, 10mszesć, 90 zł/mszesć, Knyszyn. 602-701-613.
DREWNO opałowe suche, porąbane, jesion, olcha, świerk, 20mszesć, 130 zł/mszesć, Augustów. 792-047-037.
DREWNO opałowe, 150 mp, 100-200 zł/mp, B-stok. 519-583-812.
DREWNO opałowe, 3mszesc, 600 zł/całość, gm.Szepietowo. 696-902-493.
DREWNO opałowe, 4mp, 80 zł/mp, ok.Rutek. 694-950-106.
DREWNO opałowe, brzoza 2mp, sosna 4mp sucha ,świeża, 60-120 zł/mp, gm.Zabłudów. (85)674-54-82.
DREWNO opałowe, brzoza, ok.7mp, 110 zł/mp, ok.Bielska Podl. 602-154-216.
DREWNO opałowe, brzoza, olcha, 20mp, 110 zł/mp, pow.Łomża. 506-799-992.
DREWNO opałowe, kominkowe, 10mp, 100-170 zł.mp, możliwy transport, Białystok. 515-107-457.
DREWNO opałowe, liściaste, iglaste, 50 mp, 100-150 zł/mp z dowozem, Czarna Białostocka. 509-670-822.
DREWNO opałowe, rąbane, 20 mp, 100 zł/mp, możliwy transport, ok.Augustowa. 508-906-730.
DREWNO opałowe, rąbane, brzoza, grab, sosna, 10 mp, 110-160 zł/mp, transport gratis, Białystok. 512-016-325.
DREWNO opałowe, świerkowe, brzozowe, dębowe, 100mp, 95-140 zł/mp, gm.Jeleniewo. 508-546-247.
DREWNO opałowe, zrzyny, opoły, 20 mszesć, dowóz, 70 zł/mszesc, Białystok. 515-076-758.
DREWNO tartaczne, 1 mszesc. 300 zł, gm.Wąsosz. (86)273-14-38.

POZOSTAŁE OGŁOSZENIA JUŻ JUTRO!

TELEFONY

SPRZEDAM

LG KP500 Cookie, gwarancja, fabrycznie bez blokady, komplet dokumentów, 155 zł, Bielsk Podlaski. 512-964-404.
LG KU-990, aparat 5 megapixeli, MP3, kamera, dotykowy wyświetlacz, 250 zł, B-stok. 798-541-690.
NIOKIA X3, używana, 250 zł, gm.Sokółka. 512-263-665.
NOKIA 2700, czarny, nowy, bez simlocka, gwartancja, pudełko, dokumentacja, ładowarka, 250 zł, ok.Bielska Podlaskiego. 724-013-658.
NOKIA 3110 Classic, bez simlocka, stan bdb, bluetooth Nokia HS26, 155 zł, Białystok. 500-330-888.
NOKIA 3120 classic, ładowarka, słuchawki, 130 zł, B-stok. 663-716-577.
NOKIA 3510i, stan db, bez simlocka, angielskie menu, 60 zł, Ełk. 505-868-218.
NOKIA 5220 XpressMusic, używana, stan bdb, z simlockiem Orange, kompletna, akcesoria, 120 zł, Białystok. 515-991-748.
NOKIA 5230, nowa, gwarancja, bez simlocka, GPS-mapy, nawigacja, akcesoria, 490 zł, B-stok. 530-191-960.
NOKIA 5530 xpressmusic, nowa, gwarancja, komplet, bez słuchawek, 450 zł. 510-169-160.
NOKIA 6021, ładowarka, bez simlocka, stan bdb, 60 zł, B-stok. 666-216-705.
NOKIA 6310i, stan bdb, bez simlocka, pudełko, ładowarka, instrukcja, 200 zł, Białystok. 505-663-771.
NOKIA 6650, GPS, mapy, kabel USB, słuchawki, sprawny, 270 zł, gm.Bocki. 668-816-411.
NOKIA 6670, 200 zł, Mońki. 507-579-103.
NOKIA 8800, rozsuwana, metalowa obudowa, angielskie menu, uszkodzony głośnik, 150 zł, ok.Bielska Podlaskiego. 724-013-658.
NOKIA E50, bez simlocka, stan bdb, bluetooth Motorola H350, 155 zł, Białystok. 500-330-888.
NOKIA N81, stan db, 260 zł, gm.Sokółka. 512-263-665.
NOKIA N82, GPS, aparat 5 MPIX, stan bdb, sprawny, 380 zł, ok.Bielska Podlaskiego. 724-013-658.
NOKIA N95, stan bdb, GPS, zestaw słuchawkowy, kabel PC, 500 zł, Ełk. 505-868-218.
NOKIA N97, bez simlocka, folia na wyświetlaczu, stan db, 700 zł, B-stok. 507-674-197.
NOKIA N97, stan bdb, 640 zł, Białystok. 508-073-336.

POZOSTAŁE OGŁOSZENIA JUŻ JUTRO!

USŁUGI

TYNKARSKIE

TYNKI agregatem, Suwałki, okolice, 510-412-369.

BUDOWA, REMONT

ADAPTACJA poddaszy, remonty, glazura, terakota, szpachlowanie, malowanie, Suwałki, ok. 510-412-369..

GLAZURNIK, szpachle, inne, tanio. 504-353-517.

MALOWANIE, szpachlowanie, remonty, 600-249-111.

POLBRUK, granit, kompleksowo, tel. 605-371-441.

REMONTY- Wykończenia kompleksowo. Krótkie terminy realizacji. Suwałki, okolice, 667-143-206.

REMONTY, wykończenie wnętrz, 517-895-430.

PRZEPROWADZKI

BUS kontener, faktura VAT. 504-580-928.

DACHY

KRYCIE dachów, więźby, tel. 518-213-579.
KRYCIE, więźba, budowa poddaszy. Elewacje, ocieplenie domów. Suwałki, okolice, 0501-564-471.

TRANSPORT

BUS kontener, faktura VAT. 504-580-928.

INNE

PIŁOWANIE, rąbanie drzewa, 514-951-580.
ŚCINKA drzewa, karczowanie, 514-951-580.

NAGROBKI, niskie ceny, raty. 502-432-020.

ROLNICTWO

NAPRAWY ciągników, silników i osi. 607-607-679.

Szukasz hydraulika?
regiofirma.pl

ZAWIADOMIENIA

24.11.2010 roku w Krupnikach, gm.Choroszcz, znaleziono czarnego labradora, czerwona obroża z kawałkiem smyczy łańcuszkowej. 509-974-024.

POZOSTAŁE OGŁOSZENIA JUŻ JUTRO!