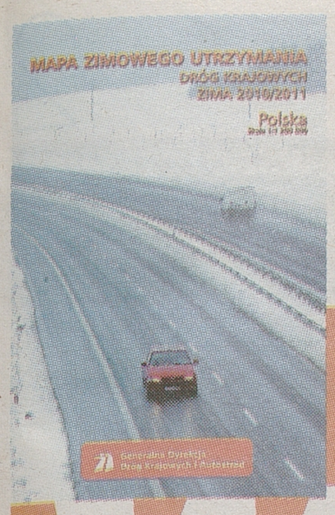

Dziś w prezencie mapa zimowego utrzymania dróg

DZIŚ
po południu / w nocy

-4° -10°

>>2

GAZETA Białostocka
WSPÓŁCZESNA

Cena gazety w prenumeracie pocztowej 1,18 zł.

ISSN 0137-9488

www.wspolczesna.pl

3 grudnia 2010
piątek
235(17169)
2,00 zł (w tym 7% vat)

Białystok >> Dwaj złodzieje ukradli pieniądze. Jednego zatrzymał przechodzień.

Napad na bank. To już kolejny!



Fot. B. Maleszewska

Białystoccy policjanci zabezpieczyli ślady po napadzie w filii banku. Teraz szukają drugiego napastnika.

Urszula Bisz
ubisz@wspolczesna.pl

Rozpylili gaz, a pracownicom grozili nożem – tak dwóch młodych bandziorów ukradło pieniądze z filii Podlasko-Mazurskiego Banku Spółdzielczego, która mieści się przy ul. Bacieczki w Białymstoku. Długo jednak nie cieszyli się łupem, ponieważ ten, który go niósł, został zatrzymany przez przechodnia i trafił w ręce policji. Drugi złodziej uciekł.

Było czwartkowe popołudnie, gdy do banku, w którym znajdowały się tylko dwie pracownice, weszło dwóch młodych, ubranych na ciemno mężczyzn. Zastraszyli kobiety gazem i nożem, a następnie zabrali pieniądze. Ile? Tego ani bank, ani policja nie podają.

Napastnicy wybiegli na zewnątrz. Za nimi jedna z pracownic. Krzyczała. Prosiła o pomoc. Zareagował przechodzień. Złapał jednego z rabusiów, który – jak wynika z nieoficjalnych informacji – pośliznął się i przewrócił.

Dzięki obywatelskiemu zatrzymaniu udało się odzyskać prawdopodobnie wszystkie skradzione pieniądze. Część z nich rabusie pogubili po drodze. Leżały na podłodze obok drzwi banku.

W czwartek wieczorem policjanci przesłuchiwali schwytanego 18-latka oraz świadków – w tym pracownice banku i przechodnia, który zatrzymał bandziora. Szukali też telefonu, który miał zgubić jeden ze sprawców podczas ucieczki.

Wiadomo, że pozostający na wolności napastnik ma ok. 175 cm wysokości i ubrany był na czarno. Trudno podać dokładniejszy rysopis, ponieważ złodzieje mieli czapki i szaliki naciągnięte na twarz. Był to już trzeci duży napad w Białymstoku w tym roku. Sprawcy poprzednich nie zostali zatrzymani. ▲

Były już 2 napady

▲ Pierwszy napad w tym roku był w sierpniu – na Spółdzielczy Bank Rozwoju przy ul. Sybiraków w Białymstoku. Doszło do niego w ciągu dnia. klientów.

▲ Do kolejnego doszło 25 listopada na ul. Lipowej, gdzie złodziej okradł zakład jubilerski.

Białystok >>

Sejmik zarządu nie wybrał

Wyjątkowo krótka była czwartkowa, pierwsza sesja sejmiku województwa. Nowo wybrani radni złożyli tylko ślubowanie, natomiast do głosowania nad wyborem przewodniczącego sejmiku już nie doszło. Radny Jacek Piorunek z PO złożył bowiem wniosek o odroczenie sesji do 9 grudnia. Nie chciał go uzasadniać, ale powód był jeden: brak porozumienia w sprawie podziału stanowisk we władzach województwa między koalicjantami, czyli PO i PSL.

– Jako PSL nawet dzisiaj jesteśmy gotowi się porozumieć, pod warunkiem że będzie to po naszej myśli – mówił obecny na sesji prezes podlaskiego PSL Wojciech Dzierzgowski.

Jednak żądania PSL: stanowisko marszałka oraz członka zarządu województwa, albo trzy na pięć stanowisk w zarządzie województwa są ciągle nie do zaakceptowania dla PO. Mimo to szef podlaskiej PO Damian Raczkowski robił dobrą minę do złej gry.

– Myślę, że jesteśmy na najlepszej drodze do osiągnięcia porozumienia. Powoli w naszych rozmowach poruszamy się do przodu – przekonywał.

Radni ponownie mają spotkać się w następny czwartek. Wszyscy mają nadzieję, że nie powtórzy się scenariusz sprzed czterech lat, kiedy brak porozumienia w sejmiku spowodował wprowadzenie zarządu komisarycznego i ponowne wybory. Na wybór zarządu mają blisko trzy miesiące. **(mk)**

NASZE PLEBISCYTY:

▲ Najładniejsza Inwestycja 2010 r. >6
www.wspolczesna.pl/inwestycja

▲ Najpopularniejszy Nauczyciel Wychowania Fizycznego
www.wspolczesna.pl/nauczyciel

▲ 10 Najpopularniejszych Sportowców Województwa Podlaskiego w 2010 r. >14

▲ Piłkarski Plebiscyt >14
www.wspolczesna.pl/sportowiec

▲ "Maluch na okładkę"
www.wspolczesna.pl/maluch

NASZE KONKURSY

▲ KONKURS ROWEROWY
do wygrania rower, kaski rowerowe, zestawy odblaskowe, torby bidonowe, kamizelki >>15

W numerze:



▲ **Białystok. 21 tys. zł za białe drogi i chodniki.** Prezydent miasta ukarał finansowo cztery firmy odśnieżające za zbyt późne uprzątane ulic, chodników i poboczy. Największa kara wyniosła ponad 8,7 tys. zł, Policja zaproponowała, żeby na najważniejszych skrzyżowaniach w mieście wyłączyć sygnalizację świetlną, aby usprawnić ruch. I to się sprawdza. >>3

promocja



GŁOSUJĄC NA NAJPOPULARNIEJSZEGO NAUCZYCIELA
możesz wygrać:
● laptop
● kamerę
● aparat
www.wspolczesna.pl/nauczyciel

redaktor odpowiedzialny
Sebastian Michałowski



redakcja@wspolczesna.pl, bezpłatna infolinia 800 127 067

Dziś >> 337. dzień roku

Imieniny **FRANCISZKA, KSAWEREGO**

wschód 7.21 **zachód** 15.13

wschód 4.40 **zachód** 13.21

Zdarzyło się 3-4 grudnia

1830 – Rada Administracyjna Królestwa Kongresowego, do którego należały m.in. Łomża i Augustów, została zastąpiona przez Rząd Tymczasowy.

1947 – Naprzeciw kina „Ton" w Białymstoku rozpoczęto odbudowę dwóch kamienic.

1956 – W regionie reaktywowano Związek Harcerstwa Polskiego.

(bm)

forum.wspolczesna.pl

Komentarz do tekstu „ZUS uznał, że inwalida może pracować".

~Joanna~ : **Mój kolega (aktualnie 36 lat) nigdy nie pracował, ma dwie ręce, dwie nogi, jest w pełni sprawny, jest na stałej rencie. Podejrzewam, że tą rentę miał załatwioną, bo naprawdę nie wygląda na osobę niezdolną do pracy. A tutaj chcą „zaktywizować" człowieka bez ręki. Wstyd i hańba.**

Widziałeś, nagrałeś, zrobiłeś zdjęcie – przyślij do nas – wspolczesna24@wspolczesna.pl

Pogoda >> na weekend

po południu / w nocy >> Białystok

Piątek

-4° -9°

Ciśnienie 991 hPa

Sobota

-8° -15°

Ciśnienie 994 hPa

Niedziela

-8° -7°

Ciśnienie 1001 hPa

Zachmurzenie umiarkowane, opady śniegu. Wiatr słaby, stopniowo wzmagający się do umiarkowanego.

Kursy walut NBP

waluta	1$	1€	1£	1CHF
kupno	3,02▼	3,96▼	4,71▼	3,01▼
sprzedaż	3,08▼	4,04▼	4,81▼	3,07▼

GAZETA WSPÓŁCZESNA

Media Regionalne Spółka z o.o. 00-838 Warszawa, ul. Prosta 51. **Redakcja:** 15-419, Białystok, ul. św. Mikołaja 1; **Dyrektor Zarządzający Oddziału:** Krzysztof Paliński; **Redaktor Naczelny:** Konrad Kruszewski – tel. 85 748 74 00, fax 85 748 74 01; **Sekretariat Redakcji** – tel. 85 748 74 74; **Dział Sportowy** – tel. 85 748 74 80; **Dział Magazynu** – tel. 85 748 74 58. **Biuro Reklam i Ogłoszeń** – tel. 85 748 74 30; **KRAMIK** – tel. 85 748 74 48; **Przedstawiciele Handlowi** – tel. 85 748 74 41.

ODDZIAŁY REDAKCJI: BIELSK PODLASKI tel./fax 85 730 67 86; **SUWAŁKI** tel./fax 87 566 30 00, 87 563 14 83, **biuro ogłoszeń** – tel./fax 87 566 57 26; **ŁOMŻA** tel. 86 216 78 99, 86 215 10 25, **biuro ogłoszeń** – tel./fax. 86 216 56 97; **GRAJEWO** tel. 86 273 80 33, **biuro ogłoszeń** – tel./fax 86 272 89 15; **EŁK** tel. 87 621 59 16, 87 621 08 05, fax 87 610 85 05, **biuro ogłoszeń** – tel. 87 610 85 05.

Druk: Drukarnia w Ignatkach, Ignatki 40/2, 16-001 Kleosin.

Prenumeratę przyjmują „RUCH" SA (Białystok, Ełk, Łomża, Ostrołęka), Urzędy Pocztowe oraz listonosze do 20. każdego miesiąca; informacje: **Dział Kolportażu** – tel./fax 85 748 74 24.

Nr indeksu 350133. Redakcja nie odpowiada za treść reklam i ogłoszeń.

Na podstawie art. 25 ust. 1 pkt 1 b ustawy z dnia 4 lutego 1994 r. o prawie autorskim i prawach pokrewnych Media Regionalne Sp. z o.o. zastrzega, że dalsze rozpowszechnianie materiałów opublikowanych w „Gazecie Współczesnej" jest zabronione bez zgody Wydawcy.

Podlasie >> Każdy może pomoc najuboższym w naszym regionie

Zrób paczkę i podaruj radosne święta potrzebującym

Już 154 rodziny znalazły darczyńców, ale pozostało jeszcze 114 potrzebujących i oczekujących na naszą pomoc. Żadna uboga rodzina w naszym regionie nie powinna mieć smutnych świąt! Dlatego wolontariusze Szlachetnej Paczki namawiali wczoraj w centrum Białegostoku ludzi do udziału w akcji. W przyszłym tygodniu swoje paczki przygotują m.in. piłkarze Jagiellonii i Fair Play Studio. Ale pomóc może każdy.

Szlachetna Paczka to ogólnopolska akcja świątecznej pomocy, która realizowana jest od 2001 r. przez Stowarzyszenie WIOSNA. Głównym założeniem jest idea przekazywania bezpośredniej pomocy potrzebującym. Darczyńca pomaga konkretnej rodzinie, którą może sam wybrać. Potrzebujących takiego wsparcia szukają specjalnie przeszkoleni wolontariusze.

– Do nas nie można zgłosić się i poprosić o pomoc – mówi Ewelina Chilińska, koordynator akcji w województwie podlaskim. – To nasi wolontariusze szukają rodzin, które o pomoc często same nie proszą, ale naprawdę jej potrzebują.

Są to rodziny żyjące często w skrajnym ubóstwie, wielodzietne, obciążone chorobami. Ich potrzeby to rzeczy codziennego użytku: artykuły spożywcze, środki czystości, kosmetyki, jak też odzież czy artykuły gospodarstwa domowego.

– Bywa, że ktoś potrzebuje pralki czy tapczanu, co może wydawać się ekstrawagancją, ale to jest coś, co dla danej rodziny jest niezwykle istotne – mówią wolontariusze Szlachetnej Paczki. – Dlatego najlepiej taką paczkę przygotowywać w kilka osób, aby spełnić jak najwięcej potrzeb danej rodziny. Można też wtedy spełnić czyjeś marzenie.

W tym roku już ponad połowa rodzin znalazła swojego darczyńcę. Na pomoc czeka jeszcze 114. Wszystkie muszą otrzymać paczki przed świętami. Dlatego czasu na pomoc jest niewiele.

– Żadna rodzina bez pomocy nie zostanie – mówią organizatorzy.

Jeśli chcemy, by tak się stało, a nie mamy możliwości zrobienia paczki, możemy wesprzeć akcję, wysyłając SMS o treści: PACZKA na nr 72510 (za 2,44 zł z VAT). **(luk)**

B. Maleszewska



Kilkaset ulotek o akcji Szlachetna Paczka rozdali w Białymstoku wraz ze słodkim upominkiem wolontariusze, którzy zachęcali do pomocy innym

Akcja

Paczki w ramach akcji Szlachetna Paczka można szykować do 10 grudnia. W dniach 11-12 grudnia muszą one dotrzeć do jednego z wybranych przez darczyńcę magazynów. Stamtąd wolontariusze będą dostarczać je do rodzin. Wszystkie szczegóły odnośnie tego, jak przyłączyć się do pomocy, a także lista potrzebujących znajdują się na stronie www.szlachetnapaczka.pl.

Region >> Lista płac

Internauci: Każdy ma krwiopijcę

Na naszej „Podlaskiej liście płac" jest już około 60 pozycji. Dziękujemy za przysyłane od prawie dwóch miesięcy informacje o wysokości zarobków i pomoc w tworzeniu „mapy" najlepiej opłacanych branż.

Kolejne przykłady można przysyłać e-mailem na adres: redakcja@wspolczesna.pl. Prosimy o zawarcie w wiadomości następujących danych: zawód/stanowisko, miasto, staż pracy i zarobki netto. Np. „kasjerka w banku w Białymstoku, 3 lata stażu, 1300 zł."

Podsumowanie „Podlaskiej listy płac" można co tydzień znaleźć zarówno na naszych łamach, jak i stronie www.wspolczesna.pl. Dane chętnie komentują internauci.

– Każdy ma nad sobą mniejszego czy większego krwiopijcę. W firmie prywatnej, która funkcjonuje ponad 50 lat (Białystok) ludzie po studiach i 30-letnim stażem zarabiają 1800 zł brutto. To poniżej ludzkiej godności – pisze internautka ewa.

– Tutaj nawet nie warto harować za taką kasę – uważa gość. – Pracujesz 20 lat i zarabiasz 1800 zł. Pfff... Ja wyjeżdżam do Warszawy, tam przynajmniej coś zarobię.

– Tak, jedź, zarabiaj do Warszawy. A potem 3/4 tych zarobionych pieniędzy wydaj na wynajem mieszkania albo ratę za jego kupno – odpowiada kriss. **(ika)**

Powiat białostocki >> Na pierwszej sesji rady niespodzianki nie było

Starostą był Pusz i jest Pusz

Innych kandydatów nie było. Radni rady powiatu białostockiego jednogłośnie zdecydowali, że starosta Wiesław Pusz pozostanie na swoim stanowisku. Będzie to już jego czwarta kadencja z rzędu.

– Wciąż mamy dużo do zrobienia w infrastrukturze – powiedział nam Wiesław Pusz zapytany o wyzwania, związane z kolejną kadencją. – Pozyskiwanie pieniędzy na drogi będzie jednym z naszych głównych zadań. Następna sprawa to kwestie związane z rynkiem pracy. Będziemy musieli pomyśleć, co zrobić, by stworzyć warunki do większego rozwoju przedsiębiorczości. Poza tym urząd wydaje ponad 50 tys. decyzji rocznie, więc pracy nie zabraknie.

Wicestarostą została Jolanta Den, a na pozostałych członków zarządu powiatu wybrano Barbarę Grabowską, Jarosława Wądołowskiego i Roberta Wardzińskiego.

Przewodniczącym rady powiatu został ponownie Sławomir Gołaszewski. **(w)**

B. Maleszewska



Pusz jest starostą, od kiedy istnieje powiat białostocki

Białystok/Warszawa >> Decyzja posłów

Pięć mln zł dla szpitala

Przyszłoroczna dotacja z budżetu państwa dla Uniwersyteckiego Szpitala Klinicznego wyniesie nie 21 mln zł, jak pierwotnie planował rząd, a 26 mln zł. Tak przynajmniej zadecydowali w czwartek posłowie Komisji Finansów. Jednak ostateczna wielkość dotacji zależy od Sejmu, który będzie głosować nad ostatecznym kształtem budżetu na 2011 r.

Nowy kompleks medyczny będzie miał 70 tys. mkw. (do istniejących budynków zostaną dobudowane nowe). Sale chorych mają być małe, najwyżej trzyosobowe. Natomiast sale operacyjne zostaną wyposażone w klimatyzację i profesjonalne zaplecze. Z Choroszczy przeniesiona będzie klinika psychiatrii i nerwic. Planowane jest też stworzenie zaplecza do przeszczepów szpiku.

Pierwotnie czas trwania rozbudowy szacowano na cztery lata. Jednak po znacznych cięciach przyznawanych dotacji ten czas wydłuży się prawdopodobnie dwukrotnie. **(mk)**

Białystok >>

Wybuch butli

Butla z gazem wybuchła w samochodzie zaparkowanym przed hotelem Cristal w Białymstoku. Siła wybuchu zniszczyła auto, ale na szczęście nic nie stało się znajdującemu się wewnątrz mężczyźnie.

Do eksplozji doszło w czwartek wczesnym rankiem. Kiedy 35-letni Hiszpan, który podróżował wynajętym samochodem, wsiadł do pojazdu, poczuł zapach gazu. Dokręcił zawory butli, które przewoził i przekręcił klucz w stacyjce. Wówczas jedna z nich wybuchła. **(bisu)**

BIAL

redaktor odpowiedzialny
Ewa Wyrwas

85 748 74 74
www.wspolczesna.pl
GAZETA WSPÓŁCZESNA
3 grudnia 2010
piątek

Białystok >> UMB

14 milionów zł na rozwój medycyny

Zakończył się pierwszy etap realizacji projektu Modernizacja bazy naukowej Uniwersytetu Medycznego w Białymstoku, realizowanego przy wykorzystaniu funduszy UE. Do uczelni trafi aparatura za 8,76 mln zł, modernizacja pomieszczeń kosztować będzie 4,82 mln zł.

Projekt obejmuje modernizację pomieszczeń przeznaczonych na działalność naukowo-badawczą – laboratoriów, pracowni asystenckich i pomieszczeń pomocniczych w siedmiu zakładach UMB: patomorfologii ogólnej, patomorfologii lekarskiej, chemii medycznej, chemii organicznej, chemii fizycznej, biologii oraz biochemii farmaceutycznej. Zostaną one wyposażone w infrastrukturę laboratoryjną, specjalistyczną aparaturę oraz w meble. Modernizacja pomieszczeń oraz zakup specjalistycznego wyposażenia i aparatury umożliwi przeprowadzenie na światowym poziomie badań z dziedziny farmacji i medycyny. Pozwoli to na poszukiwanie nowych farmakoterapeutycznych strategii przeciwdziałania chorobom nowotworowym. **(luk)**

Paczki za granicę

▲ **Poczta Polska ostrzega:** jeśli chcesz wysłać świąteczną paczkę czy list za granicę, upewnij się, do kiedy możesz to zrobić, aby mieć pewność, że przesyłka dotrze na czas! Jeśli chcemy wysłać najtańszą paczkę ekonomiczną do Wielkiej Brytanii, musimy to zrobić do... 6 grudnia! Priorytetem – 13 grudnia. Na ekonomiczne wysyłanie życzeń do Estonii lub Chin mamy czas do 16 grudnia. Jeśli chcemy, by paczka ekonomiczna dotarła do Stanów Zjednoczonych musimy wysłać ją już dzisiaj. Priorytetową – do 15 grudnia. Warto sprawdzić zasady wysyłki na stronie internetowej PP i pod numerem 801 333 444. **(bm)**

Region >> Prezydent Białegostoku ukarał firmy odśnieżające miasto

21 tys. zł za białe drogi i chodniki

Drogowcy, straż pożarna, policja i straż miejska – wszystkie te służby są zaangażowane w odśnieżanie Białegostoku i koordynację ruchu na drogach. Dzięki temu w czwartek sytuacja na jezdniach była w miarę opanowana.

Urszula Bisz
ubisz@wspolczesna.pl

Jednak mimo to, prezydent Białegostoku, Tadeusz Truskolaski ukarał cztery firmy odśnieżające miasto na łączną karę ok. 21 tys. zł. Dwie z nich nieodpowiednio odśnieżały ulice, a dwie chodniki i pobocza. Chodzi o niewłaściwe wykonanie ich zobowiązań w pierwszych dniach ataku zimy. Najwyższa z kar wyniosła ponad 8,7 tys. zł.

– Nie ma we mnie odrobiny entuzjazmu w związku z tą jakością odśnieżania – powiedział prezydent Truskolaski podczas czwartkowego spotkania z dziennikarzami. Jak dodał, był czas, żeby wykonać zadania, jakie stały przed poszczególnymi firmami odśnieżającymi. Na to, by jezdnie były czarne, miały one 4 godz. licząc od zakończenia opadów, a na uprzątnięcie chodników – dobę. Jak twierdzi prezydent, było to możliwe, ponieważ część ulic i chodników faktycznie została odśnieżona w tym czasie. Za niedociągnięcia była więc kara.

Wszystkie służby są skoncentrowane na przejezdności ulic, zwłaszcza głównych szlaków komunikacyjnych miasta. W związku z tym w czwartek od rana policja i straż pożarna była przygotowana na pomoc ciężkim samochodom, które przejeżdżały tzw. trasą 3 generałów.

B. Maleszewska



W czwartek większość białostockich ulic była już przejezdna. Nadal jednak było trudno przejść niektórymi chodnikami.

Poza tym, na części białostockich skrzyżowań została wyłączona sygnalizacja świetlna. Zrobiono to specjalnie na prośbę policji, żeby upłynnić ruch samochodów, w tym głównie tirów. Sygnalizacja nie działa przy wyjeździe z ulicy Gajowej w Maczka, na skrzyżowaniu ulic Wasilkowskiej i Traugutta, na ciągu Antoniuk Fabryczny, Antoniukowska, na ul. Konstytucji 3 Maja. Dodatkowo, by ruch był sprawniejszy, w godzinach szczytu na głównych skrzyżowaniach pojawili się policjanci i strażnicy miejscy.

Z węższych ulic zaś tam, gdzie ruch został prawie zablokowany, w nocy ma być wywożony śnieg, ponieważ nie ma gdzie go zepchnąć. ▲

Zmarli na mrozie

Cztery osoby zmarły w związku z wyziębieniem ciała w środę i czwartek w województwie podlaskim. Na posesji w jednej ze wsi gminy Suchowola znaleziono zwłoki 70-latka. Zamarzł też 86-latek, którego ciało znaleziono w rejonie rzeki we wsi Deniski. W nocy policjanci z Suwałk dowiedzieli się o zgonie 57-letniej mieszkanki gminy Filipów. Zmarła kilkadziesiąt metrów od domu, wracając do niego prawdopodobnie po spożyciu alkoholu. W Sejnach zaś w czwartek rano zmarł 42-latek.

„Królowa Śniegu" na deskach BTL



W. Okszto

„Królowa Śniegu" na motywach baśni H. Ch. Andersena w reż. Ivana Raykova to najnowsza propozycja Białostockiego Teatru Lalek. Premiera spektaklu przygotowanego we współpracy z Bułgarami już 4 grudnia o godz. 18. To propozycja nie tylko dla dzieci, ale dla całych rodzin. Każdy w tej klasycznej baśni znajdzie coś dla siebie. **(uk)**

Białystok >>

Jubileusz Politechniki

Politechnika Białostocka świętuje swoje 61. urodziny. W czwartek o godz. 12 w Auli Dużej przy wydziale elektrycznym odbyło się uroczyste posiedzenie Senatu uczelni. Podczas uroczystości odbyły się promocje habilitacyjne i doktorskie oraz wręczenie medali i odznaczeń.

Na piątek zaplanowano uroczyste wmurowanie kamienia węgielnego pod budowę Centrum Nowoczesnego Kształcenia. Poprzedzić je ma wykład prof. Macieja Sysło zaplanowany godz. 13 na Auli I przy wydziale elektrycznym.

Początek uczelni datowany jest na 1 grudnia 1949 roku. Tego dnia rozpoczęła działalność Prywatna Wieczorowa Szkoła Inżynierska NOT. Politechnika Białostocka swą nazwę ma od 1974 roku. **(azda)**

Krótko

▲ **Pomóż chorym dzieciom.** Już w ten weekend w białostockiej galerii Biała można będzie spotkać wolontariuszy Fundacji Pomóż Im, którzy zbierać będą pieniądze na rzecz swoich podopiecznych z białostockiego hospicjum dla dzieci i kliniki onkologii. Kwesta odbywać się będzie w godz. 10-18. **(luk)**

▲ **Kocham Cię Polsko.** W piątek 3 grudnia o godzinie 21.10 na antenie TVP 2 w programie „Kocham Cię Polsko" można będzie podziwiać reprezentację Białegostoku. Prawie 100 mieszkańców miasta, którzy zareagowali na ogłoszenie w internecie, miało okazję wziąć udział w nagraniu show, prowadzonego przez Macieja Kurzajewskiego. Każda z osób otrzymała szalik oraz koszulkę z emblematami „Wschodzącego Białegostoku", więc nasza reprezentacja na pewno będzie wyróżniała się na tle innych zespołów. Mimo podziału na dwie drużyny, w programie nie ma zwycięzców i przegranych. Są dwie ekipy, które bawią się przy polskiej muzyce popularnej, w wesołej atmosferze oraz w towarzystwie gwiazd polskiego show-biznesu, które tworzą drużyny odpowiadające na różne pytania dotyczące naszego kraju, w tym także Białegostoku. **(bisu)**

▲ **Przewodniczącym rady miejskiej w Łapach** został podczas środowej sesji rady Andrzej Witold Mojkowski. Wybrało go 12 spośród 20 radnych. **(sw)**

▲ **Mikołajki z PSS Społem.** W niedzielę 5 grudnia o godz. 14 Centrum Astoria w Białymstoku rozpocznie się zabawa mikołajkowa dla dzieci. Św. Mikołaja spotkać będzie można także w w supermarkecie „KEN" (ul. Kołłątaja) oraz w domu handlowym Central (ul. Skłodowskiej). 5 i 6 grudnia sklepy PSS oferują także promocję na zabawki. **(azda)**

redaktor odpowiedzialny
Ewa Wyrwas



85 748 74 74

www.wspolczesna.pl

Czas na jazdę na łyżwach

▲ **Ślizgawka miejska na Rynku Kościuszki w Białymstoku** jest już czynna. Oficjalnie otworzy ją jednak prezydent Białegostoku Tadeusz Truskolaski w poniedziałek, 6 grudnia o godz. 19. Później odbędą się pokazy drużyny hokejowej oraz konkurs z cennymi nagrodami. Tego dnia po otwarciu ślizgawki jeździmy za darmo.
Później godziny otwarcia będą wyglądały następująco godz.: 10.30-11.45, 12-13.15, 13.30-14.45, (przerwa techniczna), godz. 16-17.15, 17.30-18.45, 19-20.15, 20.30-21.45. Bilety będą w cenie: 3 zł (ulgowy), 4 zł (normalny), 5 zł (wypożyczenie łyżew). Karnet na 10 wejść: 25 zł (ulgowy), 35 zł (normalny). Grupy zorganizowane nie będą płacić za bilet, tylko za każde wypożyczenie łyżew – 5 zł. W dniach 27-31 grudnia, a także w ferie do godz. 14.45 wejście dla dzieci i młodzieży do lat 18 za darmo (łyżwy 5 zł od godz. 16, do godz. 14.45 – 3 zł).

(bisu)

reklama







ul. Chrobrego >> Spółdzielnia o zmianie statusu drogi:

Mieszkańcy skorzystają

GW wracamy do...

Sąsiedzi protestowali przeciwko udostępnieniu drogi lokalnej właścicielowi sklepu. Okazało się, że mogą na tym zyskać. Mimo to nie są przekonani.

Mateusz Bielski
mbielski@wspolczesna.pl

Protest mieszkańców bloków przy ul. Chrobrego relacjonujemy od początku tygodnia. Nie zgadzają się oni na ustanowienie drogi służebnej, o co poprosił właściciel pobliskiego sklepu. Obawiali się, że w związku z tym zostanie przebudowana obecna droga lokalna, oni zaś stracą miejsca parkingowe. Okazało się jednak, że fizycznie nic się nie zmieni, a właściciele chcą tylko zmiany statusu prawnego.

Nic wielkiego się nie dzieje

– Właściciel pawilonu nie miał dotychczas ustanowionej własności i o taką służebność wystąpił. To są normalne cywilizowane formy działań przy postępowaniu z własnością. – tłumaczy Wiktor Grześ, zastępca prezesa ds. technicznych Spółdzielni Mieszkaniowej „Zachęta".

To właśnie na terenie tej spółdzielni znajduje się sklep, droga i 4 bloki, których mieszkańcy rozpoczęli protest.

– Właściciele skorzystali z możliwości sądownego stanowienia drogi koniecznej – mówi dalej Grześ. – Wiąże się z tym odpłatność. Sąd może ustanowić, jak będzie ona wykorzystywana i kto będzie ponosił koszty utrzymania drogi. Do ustalenia tego potrzebny jest biegły, którego wizyta odbyła się we wtorek. Opłata wnoszona jest na rzecz wszystkich współwłaścicieli i jest wykorzystywana do zmniejszenia kosztów utrzymania nieruchomości.

Ludzie mogą tylko skorzystać

Jeśli droga uzyska status drogi koniecznej, mieszkańcy otrzymają pieniądze na fundusz remontowy drogi. Sąd może ustanowić również opłaty roczne za utrzymanie drogi. Wlicza się w to również odśnieżanie, sprzątanie, itp. Mieszkańcy jednak zdają się o tym nie wiedzieć.

– Ja tłumaczyłem, ale wszystkim nie da się wytłumaczyć – mówi Grześ. – Niektórzy mieszkańcy przyszli do mnie na rozmowę i wyjaśniałem wtedy, na czym sprawa polega. Nie wszyscy jednak zrozumieli.

– Dobrze, że nie zmienią drogi, ale coś tu nie gra – komentuje Ireneusz Chańko, mieszkaniec jednego z bloków przy ul. Chrobrego i jeden z inicjatorów protestu. – Przez trzydzieści lat nikt nie zmieniał statusu prawnego i wszystko działało, a tu nagle taka decyzja. Po co? Poczekamy do wyroku sądu i zobaczymy, co z tego wyniknie...

A w grudniu... Nie zabraknie tańca, dzięki załodze Fair Play.

▲ **Bardzo taneczny grudzień z Fair Play.** Nasi tancerze zadbali o to, żebyśmy nie nudzili się zimą. Czeka nas m.in. Turniej Tancerzy Nowej Ery, Dance Sympozjum inspirowane muzyką Chopina oraz piąta edycja Over The Top.
Versity Busters, czyli Turniej tancerzy Nowej Ery już 4 grudnia. Dzień później – 5 grudnia – o godz. 18 w Auli Wyższej Szkoły Finansów i Zarządzania w Białymstoku (ul. Ciepła 40) „Dance Sympozjum Chopin Inspired". Wejście na imprezę jest bezpłatne. Koncert jest zjednoczeniem młodych i kreatywnych artystów z ponadczasową twórczością Chopina. Wizytówką imprezy jest taniec, śpiew i muzyka na żywo. Bazą wszystkiego są utwory wybitnego kompozytora Fryderyka Chopina.
A już 12 grudnia w Pałacu Branickich Over The Top 5. To największa impreza taneczna w Białymstoku, jedna z lepszych w Polsce. Więcej wkrótce.

(uk)

promocja

Piosenka mojego życia
89,2 FM Radio JARD

Patronat medialny: GAZETA WSPÓŁCZESNA

Więcej o konkursie codziennie w radiu JARD w godz. 10-11 oraz 18-19

Imię i nazwisko:.....
Adres korespondencyjny: .....
Adres e-mail: ..... Nr telefonu: .....

Proponowany utwór (wykonawca + tytuł)
Podpis osoby głosującej i data

NA UCZESTNIKÓW KONKURSU CZEKAJĄ ATRAKCYJNE NAGRODY, TAKIE JAK M.IN.: ZESTAWY ELEGANCKIEJ BIŻUTERII, ZEGARKI, KARNETY DO SOLARIUM, ZESTAWY MARKOWYCH KOSMETYKÓW DLA KOBIET I MĘŻCZYZN, ZESTAWY PŁYT CD, KOSZULKI, KUBKI, SMYCZE, DŁUGOPISY I INNE GADŻETY!!!

Wypełnione kupony, najpóźniej do 04.01.2011r., należy dostarczyć osobiście lub przesłać pocztą na jeden z adresów: Radio JARD, Al. Jana Pawła II 54 15-703 Białystok lub Gazeta Współczesna, ul. św. Mikołaja 1, 15-419 Białystok.

Oświadczam, iż zapoznałem/am się z regulaminem konkursu radia JARD i zobowiązuję się do jego przestrzegania. Jednocześnie wyrażam zgodę na przetwarzanie przez Organizatora podanych przeze mnie danych osobowych zawartych w niniejszym kuponie w celach marketingowych, zgodnie z Ustawą z dnia 27 sierpnia 1997r. o ochronie danych osobowych z późniejszymi zmianami. Oświadczam, że zostałem/am poinformowany/a o prawie dostępu do treści swoich danych osobowych oraz ich poprawiania a także dobrowolności ich podania.

Plebiscyt >> Weź udział w zabawie i zagłosuj!

Z Jardem możesz wybrać piosenkę swojego życia!

Każdy słuchacz radia JARD 89,2 FM może teraz wybrać „piosenkę swojego życia". Wystarczy, że weźmie udział w specjalnym konkursie. Od piątku, 3 grudnia m.in. na łamach „Gazety Współczesnej" będą publikowane kupony.

Wystarczy, że do kuponu wpiszecie tytuł piosenki, która najbardziej przypadła Wam do gustu. Nieważne, czy jest to utwór polski, czy zagraniczny. Może to być zarówno hit sprzed kilku lat, jak i piosenka, która powstała kilkanaście czy nawet kilkadziesiąt lat temu. Organizując tę zabawę białostockie radio JARD 89,2 FM chce udowodnić, że istnieją przeboje ponadczasowe, których ludzie nie tylko lubią słuchać, ale które również darzą wielkim sentymentem.

Codziennie na antenie radia JARD 89,2 FM w godz. od 10 do 11 i od 18 do 19 będą emitowane utwory muzyczne otrzymujące najwięcej głosów oraz takie, które wskazało dosłownie kilka osób. Wypełnione kupony należy wysłać najpóźniej do 4 stycznia 2011r. na adres redakcji Radia JARD lub Gazety Współczesnej (liczy się data stempla pocztowego). Na uczestników konkursu „Piosenka mojego życia" czeka szereg nagród. Są to m.in.: zestawy eleganckiej biżuterii, zegarki, zestawy płyt kompaktowych z przebojami znanymi z anteny radia JARD oraz gadżety. Kupony konkursowe będą publikowane przez cały grudzień – w każdy poniedziałek i środę na łamach „Gazety Współczesnej".

(uk)

Region >> W niedzielę II tura wyborów

Głosujemy w 20 gminach

Przed mieszkańcami części miast i gmin na Białostocczyźnie kolejne wybory. Już w najbliższą niedzielę, 5 grudnia ponownie wybiorą się oni do lokali wyborczych. W całym województwie druga tura wyborów samorządowych odbędzie się w 37 gminach, z czego na terenie byłego woj. białostockiego (powiaty: białostocki, hajnowski, siemiatycki, sokólski, bielski i moniecki) – w 20.

Podobnie jak 21 listopada, lokale wyborcze będą czynne od godz. 8 do 22. Głosujący dostaną różowe karty, a wybierać będą spośród dwójki kandydatów, którzy w pierwszej turze otrzymali największą liczbę głosów.

Jedna z ciekawszych potyczek wyborczych zapowiada się w Bielsku Podlaskiem, gdzie o fotel burmistrza rządzący obecnie Eugeniusz Berezowiec walczy ze swoim wieloletnim politycznym rywalem Piotrem Bożko. Także w powiecie białostockim kilka rozgrywek zapowiada się ciekawie, jak np. w Juchnowcu Kościelnym między Czesławem Jakubowiczem a Krzysztofem Marcinowiczem, czy w Supraślu między Wiktorem Grygienczem a Radosławem Dobrowolskim. **(mk)**

Tu będzie II tura wyborów

Czarna Białostocka (Tadeusz Matejko i Jacek Sakowicz), **Dobrzyniewo Duże** (Zenon Szypcio i Bogdan Zdanowicz), **Łapy** (Wiktor Brzosko i Jacek Łapiński), **Suraż** (Sławomir Halicki i Leszek Holak), **Turośń Kościelna** (Grzegorz Jakuć i Andrzej Jurczak), **Juchnowiec Kościelny** (Czesław Jakubowicz i Krzysztof Marcinowicz), **Supraśl** (Wiktor Grygiencz i Radosław Dobrowolski), **Siemiatycze** (Piotr Siniakowicz i Zygmunt Andruszkiewicz), **Grodzisk** (Dariusz Tatarczuk i Antoni Tymiński), **Milejczyce** (Grażyna Jaszczuk i Mikołaj Sołyszko), **Mielnik** (Adam Tabot i Eugeniusz Wichowski), **Suchowola** (Jerzy Omielan i Kazimierz Marciszel), **Nowy Dwór** (Andrzej Humienny i Wiesław Hańczaruk), **Sidra** (Jan Hrynkiewicz i Maria Bosteels), **Kuźnica** (Jan Kwiatkowski i Wojciech Obiała), **Szudziałowo** (Stanisław Fiedorowicz i Mariusz Czaban), **Bielsk Podlaski** (Eugeniusz Berezowiec i Piotr Bożko), **Knyszyn** (Andrzej Matyszewski i Antoni Stefanowicz), **Jasionówka** (Wiesława Kitlas i Jacek Kochański), **Narew** (Andrzej Pieskowicz i Jan Pieskowicz)

Podlaskie >> Krajowe Biuro Wyborcze sprawdzi dopisywanie wyborców do list

Zwycięzcom niczego się nie udowodni

Nowo wybranym burmistrzom czy wójtom, którzy przed wyborami masowo dopisywali do lokalnych rejestrów wyborców nowe osoby, kontrkandydaci nie udowodnią, że to właśnie dzięki temu mogli wygrać wybory.

– Tego typu zgłoszenia napływały z całego kraju – mówi Marek Rybnik, dyrektor delegatury Krajowego Biura Wyborczego w Białymstoku. – Wszystkie delegatury w Polsce dostały zadanie zbadania po wyborach tego stanu na swoim terenie. Będzie to dotyczyło dopisywania wyborców do rejestrów oraz wydawania pełnomocnictw wyborczych, uprawniających do oddawania głosów za kogoś.

Podobny przypadek w gminie Boćki opisywaliśmy przed dwoma tygodniami. W ciągu miesiąca przed wyborami urzędnicy dopisali tam do rejestru aż 40 niezameldowanych wyborców.

– To ludzie związani z naszą gminą, którzy chcą tu oddać swoje głosy. Dlaczego mamy im to uniemożliwić? – mówił wójt Stanisław Derehajło.

Okazało się, że wójt wygrał wybory w I turze, ale o jego sukcesie zadecydowała większość... 0,06 proc. Trudno jednak podważyć ważność takiego wyboru.

– Jedynym organem rozstrzygającym o ważności wyborów jest sąd. To przed nim kontrkandydaci wójta, składając protest wyborczy, musieliby udowodnić, że nagłe zwiększenie się liczby wyborców skutkowało ich przegraną – mówi Rybnik.

W praktyce jest to nie do udowodnienia, bo wybory są tajne. Po co więc będzie zapowiadana powyborcza kontrola KBW?

– Jej wyniki pomogą ustawodawcy w podjęciu środków, które by ten proceder zmniejszyły w przyszłości – tłumaczy dyrektor delegatury. – Warto byłoby rozważyć wprowadzenie przepisu, który uniemożliwiałby dopisywanie wyborców do rejestru od chwili ogłoszenia terminu wyborów.

Dyrektor już obawia się zamieszania, które może powstać za rok.

– Może się okazać, że część wyborców zapomni, w jakim rejestrze jest zapisana. Będą więc chcieli oddać głos w wyborach parlamentarnych w miejscu zamieszkania, ale okaże się, iż czeka ich podróż do lokalu w gminie, do której teraz się „przepisali" – zapowiada Marek Rybnik. **(jan)**

Gm. Supraśl >> Kandydaci w wyborach adorują swego byłego przeciwnika

Burmistrza jeszcze nie ma, ale zastępca już jest

Mieszkańcy gminy Supraśl nie zdecydowali jeszcze, kto zostanie burmistrzem, a już trwa spór o kandydata na jego zastępcę.

Duże szanse na to stanowisko ma Maciej Czarkowski. Propozycję zostania zastępcą burmistrza otrzymał on od obu kandydatów, którzy przeszli do II tury wyborów burmistrza Supraśla.

– Na początku tego tygodnia osoba związana ze sztabem wyborczym Wiktora Grygiencza zaproponowała mi stanowisko zastępcy burmistrza – powiedział Maciej Czarkowski. – Odpowiedziałem, że przemyślę tę propozycję, ale jej nie przyjąłem.

Większą siłę przekonywania miał Stanisław Dobrowolski, kontrkandydat obecnego burmistrza.

– Oficjalnie zaproponowałem Maciejowi Czarkowskiemu objęcie stanowiska wiceburmistrza w przypadku, gdy wygram wybory – powiedział Dobrowolski. – Liczę na naszą owocną współpracę.

Czarkowski przyjął jego ofertę i przekazał mu swoje poparcie.

Nie zniechęciło to Grygiencza, który nadal wyraża zainteresowaniem współpracą z Czarkowskim jako swoim zastępcą.

– Jego kandydaturę zaproponowali mi radni – mówi dotychczasowy burmistrz. – Zależy mi na tym, by moim zastępcą został przedstawiciel spoza Supraśla, który reprezentuje podbiałostocki teren gminy.

Maciej Czarkowski, który pochodzi z okolic Grabówki, w I turze wyborów uzyskał największe poparcie właśnie poza miastem. **(azda)**

promocja

Drodzy Czytelnicy,

Zostały jeszcze tylko trzy tygodnie, aby zamówić prenumeratę Gazety Współczesnej na 2011 rok.

Proponujemy Państwu kilka rodzajów prenumeraty, czyli stałej obecności Gazety Współczesnej w Państwa domu lub firmie. Oferta jest zróżnicowana ze względu na cenę, formę dostawy oraz okres trwania prenumeraty.

Cena prenumeraty Gazety Współczesnej dla Czytelników indywidualnych	cena prenumeraty miesięcznej	cena prenumeraty kwartalnej	cena prenumeraty półrocznej	cena prenumeraty rocznej
prenumerata pocztowa	26zł	78zł	156zł	286zł
prenumerata kolporterska (gazeta odbierana w punktach sprzedaży obsługiwanych przez Kolportera i Ruch)	28zł	84zł	168zł	336zł
prenumerata poranna* - gazeta dostarczana do domu prenumeratora do godz. 7.00	30zł	90zł	180zł	330zł

* dotyczy tylko mieszkańców Białegostoku posiadających EURO Skrzynki z dostępem z zewnątrz. Poczta przyjmuje opłaty za prenumeratę do 27.12

Prenumerata Gazety Współczesnej to:
1. niższa prawie 40% niż w kiosku cena Gazety Współczesnej
2. gwarancja niezmiennej ceny
3. bezpłatna dostawa Gazety Współczesnej do domu
4. bezpłatne wieszaki na prenumerowaną gazetę dla firm chcących umilić czas swoim klientom
5. gwarancja otrzymania wszystkich wydań Gazety Współczesnej

Prenumeratę można zamówić:
- w najbliższym urzędzie pocztowym
- u listonosza
- w Biurze Ogłoszeń Gazety Współczesnej, Białystok, ul. Św. Mikołaja 1
- dokonać wpłaty na następujący nr konta 78 1880 0009 0000 0011 0121 4002 W tytule proszę wpisać: "Prenumerata Gazety Współczesnej – miesiąc (na który ma obowiązywać prenumerata) oraz adres (pod który ma być dostarczana gazeta)"

Jak co roku w grudniu przygotowaliśmy dla prenumeratorów specjalne upominki. Każdy czytelnik, który zamówi prenumeratę długookresową otrzyma upominek do wyboru:

Będąc rocznym Prenumeratorem otrzymacie Państwo do wyboru:

Zestaw I o wartości 100 zł
- 2 książki z serii Zabawy z Bajką
- Zestaw 4 książek edukacyjnych



Zestaw II o wartości 100 zł
- 4 książki z serii Historia II Wojny Światowej
- Kolekcja „Zioła od A do Z"
- Teczka z grafikami Białegostoku
- Komplet Map Powiatów



Będąc półrocznym Prenumeratorem otrzymacie Państwo do wyboru

Zestaw I o wartości 60 zł
- Komplet Map Powiatów
- Kolekcja „Zioła od A do Z"
- Teczka z grafikami Białegostoku



Zestaw II o wartości 60 zł
- Kolekcja ze zdjęciami „Z lotu ptaka"
- książka Puszcza Białowieska
- Kubek Gazety Współczesnej
- Zestaw Fiszek do nauki języka angielskiego



Będąc kwartalnym Prenumeratorem otrzymacie Państwo do wyboru:

Zestaw I o wartości 30 zł
- Zestaw Poliglota do nauki języka angielskiego
- 3 książki z serii Kuchnia kresowa
- Kubek Gazety Współczesnej



Zestaw II o wartości 30 zł
- Zestaw Poliglota do nauki języka angielskiego
- 3 książki z serii Romanse
- Kubek Gazety Współczesnej



Aby otrzymać upominek prosimy odesłać poniższy wypełniony kupon z kserokopią dowodu wpłaty za prenumeratę, na adres: Gazeta Współczesna, ul. św. Mikołaja 1, 15-419 Białystok, PRENUMERATA

Dane na kuponie:
1. Imię i nazwisko .....
2. Dokładny adres .....
3. Kod pocztowy ..... 4. Miejscowość .....
5. Telefon .....
6. Rodzaj prenumeraty: ❑ roczna, ❑ półroczna, ❑ kwartalna)
7. ❑ Zestaw 1 ❑ Zestaw 2

Oświadczam, że zapoznałem się z warunkami akcji promocyjnej dla prenumeratorów Gazety Współczesnej i akceptuję jej postanowienia oraz wyrażam zgodę na przetwarzanie moich danych osobowych dla celów związanych z akcją.

Podpis

Na podstawie ustawy z dnia 29 sierpnia 1997 r. o ochronie danych osobowych (Dz. U. z 2002r. nr 101, poz. 926 z późniejszymi zmianami) wyrażam zgodę na przetwarzanie przez Media Regionalne Sp. z o.o. z siedzibą w Warszawie przy ul. Prostej 51, 00-838 Warszawa (administrator danych osobowych) podanych przeze mnie danych osobowych zawartych w niniejszym kuponie/formularzu konkursu dla prenumeratorów Gazety Współczesnej, w celach marketingowych oraz na przekazywanie tych danych do Pro Media Sp. z o.o. z siedzibą w Opolu przy ul. Powstańców Śl. 9, 45-086 Opole oraz spółek powiązanych kapitałowo z administratorem danych osobowych.

Oświadczam, że zostałem/zostałam poinformowany/a o prawie dostępu do treści swoich danych osobowych oraz ich poprawiania, a także dobrowolności ich podania.

Podpis

*Oferta ważna do wyczerpania zapasów

Gazeta Współczesna codziennie w Twoim domu!

BIAL

zadzwoń do reportera
Justyna Muszyńska



85 748 74 74

Wałbrzych >> Piotr Ludwiczuk zamieszany w korupcyjny skandal

Senator zawiesił swój udział w PO

Ludwiczuk miał proponować stanowisko wicestarosty wałbrzyskiego radnemu, który działał w sztabie wyborczym rywala PO w wyborach prezydenckich w tym mieście.

Utrzymując standardy, które obowiązują w Platformie i nie chcąc, żeby to, co się wydarzyło miało jakikolwiek wpływ na tę partię, rezygnuję z członkostwa w PO do czasu wyjaśnienia sprawy – powiedział Ludwiczuk. Jak dodał, liczy na to, że będzie mógł wrócić do PO, kiedy wyjaśni się - jak to ujął - zastosowana wobec niego „prowokacja".

– To honorowa decyzja, dobrze świadczy o senatorze Ludwiczuku – skomentował tę decyzję wiceszef klubu PO Waldy Dzikowski.

PAP/Andrzej Grygiel



Senator Ludwiczuk przeprosił wyborców za swoje zachowanie

Namawiał i groził

W środę sztab wyborczy rywala obecnego prezydenta Wałbrzycha Piotra Kruczkowskiego z PO zawiadomił wałbrzyską prokuraturę o popełnieniu „korupcji politycznej" przez Ludwiczuka. Senator był pełnomocnikiem powiatowym komitetu wyborczego Platformy Obywatelskiej. Z zawiadomienia wynika, że Ludwiczuk miał proponować pełnomocnikowi sztabu wyborczego Mirosława Lubińskiego - Longinowi Rosiakowi stanowisko wicestarosty wałbrzyskiego. Jego żonie obiecał zaś pracę w jednej ze spółek miejskich oraz atrakcyjny wyjazd na wakacje, jeśli Rosiak przejdzie na jego stronę.

Longin Rosiak, radny powiatu wałbrzyskiego i pełnomocnik sztabu Lubińskiego, powiedział, że pierwsza propozycja z ust Ludwiczuka padła w sobotę. – Wtedy Ludwiczuk zaproponował mi, że jak przejdę na ich stronę, to nie ukażą się w lokalnej gazetce artykuły szkalujące mnie. Ostatecznie artykuły ukazały się w poniedziałek – mówił Rosiak.

Dodał, że do drugiego spotkania w siedzibie PO w Wałbrzychu doszło we wtorek.

– Wiedziałem, że nikt mi nie uwierzy, iż senator posuwa się do takich kroków, więc wziąłem dyktafon i rozmowę nagrałem – podkreśla. W czwartkowym oświadczeniu Ludwiczuk przeprosił mieszkańców Wałbrzycha. Przyznał, że popełnił błąd. Zadeklarował też na swojej stronie internetowej, że dołoży wszelkich starań, aby wyjaśnić sprawę władzom PO.

Wniosek PiS-u

Parlamentarzyści PiS skierowali do marszałka Senatu Bogdana Borusewicza wniosek o to, by sprawą senatora Ludwiczuka zajęła się komisja regulaminowa, etyki i spraw senatorskich. Jak podkreśla TVN24, zdaniem opozycji, afera stanowi argument, by nie zaprzestawać finansowania partii z publicznych pieniędzy.

Senator przeprasza

W czwartkowym oświadczeniu Ludwiczuk przeprosił też mieszkańców Wałbrzycha i przyznał, że popełnił błąd. Zadeklarował, że dołoży wszelkich starań, aby wyjaśnić sprawę władzom PO. We wniosku, w którym rezygnuje z członkostwa w partii Ludwiczuk napisał, że Rosiak „w sposób wyrafinowany" posłużył się jego osobą a jego celem było „wyeliminowanie" Kruczkowskiego z ubiegania się o urząd prezydenta Wałbrzycha.

Jeszcze zanim Ludwiczuk zdecydował się zrezygnować z członkostwa w partii, jego zachowanie skrytykowali politycy z władz klubu.

– Jego niefortunne wypowiedzi są godne nagany i najwyższego potępienia – powiedział wiceszef klubu PO Sławomir Rybicki. **(PAP)**

Krótko

▲ **Szwecja >>** Sąd Najwyższy odrzucił apelację założyciela portalu Wikileaks Juliana Assange'a od nakazu zatrzymania go. 39-letni Australijczyk jest poszukiwany listem gończym w związku z oskarżeniami o gwałt i molestowanie seksualne dwóch kobiet.

▲ **Warszawa >>** 7 osób zostało lekko rannych w zderzeniu autobusu z pociągiem. Intercity zahaczył o autobus, który przejeżdżał przez strzeżony przejazd kolejowy przy otwartym szlabanie. Policja wyjaśnia przyczyny wypadku.

▲ **Rosja >>** Premier Władimir Putin ostrzegł USA, że Rosja może rozbudować swój arsenał nuklearny, jeśli NATO rozmieści tarcze rakietowe blisko jej granic. W wywiadzie dla CNN Putin ostro skrytykował także wypominanie Rosji niedostatków demokracji i powielanie opinii, jakoby prezydent Dymitrij Miedwiediew był pod jego całkowitą kontrolą. **(PAP)**

promocja



GŁOSUJĄC W PLEBISCYCIE SPORTOWYM
możesz wygrać:
● laptop
● kamerę
● aparat
www.wspolczesna.pl/sportowiec

Newark >> Śledztwo ws. katastrofy w Gibraltarze

Szczątki polskich oficerów zostały ekshumowane

Na polskim cmentarzu wojskowym w Newark w środkowej Anglii przystąpiono w czwartek do ekshumacji szczątków trzech oficerów. Zginęli oni wraz z gen. Władysławem Sikorskim w katastrofie lotniczej w Gibraltarze 4 lipca 1943 r.

Otwierane były groby generała Tadeusza Klimeckiego, pułkownika Andrzeja Mareckiego i porucznika Józefa Ponikiewskiego. Ekshumację zlecił katowicki odział IPN w związku ze śledztwem ws. śmierci gen. Sikorskiego i towarzyszących mu osób.

Po identyfikacji w Newark szczątki trafią do Polski, gdzie z wojskowymi honorami zostaną przetransportowane do Zakładu Medycyny Sądowej w Krakowie. Tam na 4 grudnia zaplanowano sekcję zwłok i tomografię komputerową. Specjaliści przeprowadzą badania za darmo. Koszty pokrywa IPN.

Szczątki Ponikiewskiego zostaną złożone w rodzinnym grobowcu w Oporowie. Organizacją pochówku Klimeckiego i Mareckiego zajmuje się Rada Ochrony Pamięci Walk i Męczeństwa. Ich szczątki spoczną na Powązkach w Warszawie. W uroczystym pochówku ma wziąć udział prezydent Bronisław Komorowski.

Śledztwo ws. śmierci Polaków w katastrofie lotniczej w Gibraltarze Instytut Pamięci Narodowej prowadzi od września 2008 r. Wcześniej ekshumowano szczątki generała Sikorskiego – przedwojennego premiera rządu RP i Wodza Naczelnego Polskich Sił Zbrojnych. **(PAP)**

promocja

Nasz plebiscyt >> Pięć wiodących inwestycji

Głosujcie na najładniejsze inwestycje!



1. OSIEDLE LEŚNA DOLINA (SM SŁONECZNY STOK)
sms o treści INW.11 na numer 72466

2010 ROKU NAJŁADNIEJSZA INWESTYCJA

WYNIKI GŁOSOWANIA Z 2.12 GODZ. 15.00

2. **Kamienica Włókiennicza (ASP Developer)** sms o treści INW.8

3. **Park Jodłowa (Instal Białystok)** sms o treści INW.12

4. **Budynek przy ul.Św.A.Boboli (Fadbet)** sms o treści INW.7

5. **Wydział Pielęgniarstwa Polbud)** sms o treści INW.17

Wyniki głosowania na pozostałe inwestycje na www.wspolczesna.pl/inwestycje

ZASADY GŁOSOWANIA:
Wyślij SMS na numer 72466 wpisując w treści INW.xx, gdzie w miejsce "xx" należy wstawić numer przypisany do każdej inwestycji. Koszt SMS: 2,44 zł z VAT. Jedna osoba może wysłać dowolną ilość smsów. Więcej na na:www.wspolczes-na.pl/inwestycje.

Szanowni Państwo,

Przed nami druga tura wyborów samorządowych. Zwracam się do Was o jak najliczniejszy udział w głosowaniu oraz wybór najlepszych kandydatów. Pokażcie, że idea społeczeństwa demokratycznego, wspólnoty ludzi, którzy świadomie uczestniczą w podejmowaniu ważnych dla ich zbiorowości decyzji, jest Wam bliska. Pokażcie, że właśnie takie społeczeństwo budujecie.

W głosowaniu wybierzecie prezydentów miast, burmistrzów i wójtów. To właśnie oni rządzić będą Waszą lokalną społecznością przez następne cztery lata. Wybierzcie takich kandydatów, którzy podejmą śmiałe wyzwania, umiejących odpowiedzialność i rozsądek połączyć z determinacją w modernizowaniu naszego kraju.

Proszę Was o głos na kandydatów popieranych przez Platformę Obywatelską. To właśnie oni, zgodnie z ideą cywilizacyjnego rozwoju Polski, będą inicjowali modernizacyjne działania w Waszym lokalnym otoczeniu. Wykażą, że suma zmian lokalnych wraz ze zmianami podejmowanymi na szczeblu krajowym, przyniesie nowy obraz Polski, nowoczesnego państwa XXI wieku.

Donald Tusk

Platforma Obywatelska

Materiał sfinansowany przez KW Platforma Obywatelska RP

A1323111Obw01

KINA > BIAŁYSTOK

FORUM
(tel. 85-742-23-70) Białystok, ul. Legionowa 5

tytuł	godzina	cena
Nowe Horyzonty Edukacji Filmowej: Święta Karli, (pt.),godz. 9.00, bilety: 8 zł, przed projekcją prelekcja, po projekcji dyskusja.		
Międzynarodowy Festiwal Filmów Krótkometrażowych Żubroffka: Blok konkursowy Cały ten świat, (pt.), godz. 17.00, wstęp wolny.		
Międzynarodowy Festiwal Filmów Krótkometrażowych Żubroffka: Blok konkursowy Niezależni, (pt.), godz. 20.00, wstęp wolny.		
Międzynarodowy Festiwal Filmów Krótkometrażowych Żubroffka: Blok konkursowy Studenci cz. I, (sb.), godz. 15.00, wstęp wolny.		
Międzynarodowy Festiwal Filmów Krótkometrażowych Żubroffka: Blok konkursowy Amatorzy, (sb.), godz. 17.15, wstęp wolny.		
Międzynarodowy Festiwal Filmów Krótkometrażowych Żubroffka: Studenci cz. II, (sb.), godz. 20.15, wstęp wolny.		
Międzynarodowy Festiwal Filmów Krótkometrażowych Żubroffka: Pokaz filmów z Festiwalu Docudays w Kijowie (UA), (ndz.), godz. 16.00, wstęp wolny.		
Międzynarodowy Festiwal Filmów Krótkometrażowych Żubroffka: Ogłoszenie wyników Festiwalu + pokaz filmu Bazyl. Człowiek z kulą w głowie, (ndz.), godz. 18.00, wstęp wolny.		

KINO HELIOS
Galeria Biała, ul. Czesława Miłosza 2, (tel. 85 710 81 90), www.heliosnet.pl

tytuł (piątek, sobota, niedziela)	godzina
Męskie kino – seans tylko w piątek – Maczeta, godz. 20.00.	
Jackass, godz. 13.30, 15.30, 17.30, 19.30, 21.30.	
Artur i Minimki: Dwa światy, godz. 9.00, 11.00, 13.00, 15.00, 17.00, 19.00.	
Pogrzebany, godz. 14.45, 16.45, 18.45, 20.45.	
Maczeta, godz. 11.00, 16.15, 20.15, 22.15.	
Harry Potter i Insygnia Śmierci cz. 1 (wersja analogowa, dubbing), godz. 9.30, 12.30, 15.30, 18.30, 21.30.	
Harry Potter i Insygnia Śmierci cz. 1, (wersja cyfrowa, dubbing), godz. 10.30.	
Harry Potter i Insygnia Śmierci (wersja cyfrowa, napisy), godz. 20.30.	
Dla niej wszystko, godz. 21.00.	
Ostatni egzorcyzm, godz. 21.15.	
Skrzydlate świnie, godz. 17.45, 20.00, 22.15.	
Zanim odejdą wody, godz. 11.15, 17.15.	
Śniadanie do łóżka, godz. 13.15, 15.15, 19.15.	
Śluby panieńskie, godz. 9.00	
Zaplątani 3D, godz. 9.00, 11.15, 13.30, 15.45, 18.00.	
Mysi agenci, godz. 9.15, 11.00, 12.45, 14.30, 18.15.	
Zakochany Wilczek, godz. 9.45, 11.45, 13.45, 15.45.	
Żółwik Sammy, godz. 9.15, 13.00.	
Bilety: pn.-czw. normalny – 18 zł, ulgowy – 16 zł, pt.-ndz. normalny – 21 zł, ulgowy – 18 zł.	

KINO HELIOS
Galeria Alfa, ul. Świętojańska

tytuł (piątek, sobota, niedziela)	godzina
Artur i Minimki 3: Dwa światy, godz. 9.30, 11.30, 13.30, 15.30, 17.30.	
Och, życie, godz. 11.30, 13.45, 16.00, 18.15, 20.30.	
Zaplątani 3D, godz. 9.30, 11.45, 14.00, 16.15, 18.30, 20.45.	
Joanna, godz. 11.00, 13.00, 18.45, 21.00.	
Łatwa dziewczyna, godz. 13.45, 17.45, 20.00, 22.00.	
Maczeta, godz. 15.00, 17.00, 19.00, 21.00.	
Harry Potter i Insygnia Śmierci cz. 1 (dubbing), godz. 9.00, 12.00, 15.00, 18.00, 21.00.	
Śniadanie do łóżka, godz. 12.45, 14.45, 16.45, 19.30, 21.30.	
Śluby panieńskie, godz. 10.30.	
Zemsta futrzaków, godz. 9.30.	
Zakochany Wilczek, godz. 9.45, 11.45, 15.45.	
Żółwik Sammy, godz. 9.15.	
Bilety: pn.-czw. normalny – 18 zł, ulgowy – 16 zł, pt.-ndz. normalny – 21 zł, ulgowy – 18 zł.	

TEATRY > BIAŁYSTOK

Teatr Arkadia Białystok, (byłe kino Syrena)

Bajkowa niedziela. Spektakl + godzina zajęć integracyjnych dla rodzin z dziećmi. Niedziela (5.12) godz. 15. Premiera „Zima w zoo" – wesoły spektakl zimowy o perypetiach figlarnej małpki, małego pingwinka, mądrej żyrafy i przemądrzałego lwa. Milusie lalki, piękna muzyka, zabawna nauka poprawnej polszczyzny. Dla dzieci 3-10 lat. Cena biletów: 10zł i 12zł

BIAŁOSTOCKI TEATR LALEK, ul. Kalinowskiego 1, 742-50-31, www.btl.bialystok.pl

Pan Brzuchatek, (pt.), godz. 9.00. Królowa śniegu, (sb.), godz. 18.00, (ndz.), godz. 11.00, 13.00, 16.00.

TEATR DRAMATYCZNY im. Aleksandra Węgierki, ul. Elektryczna 12, tel. 85 74 99 196 sekretariat@dramatyczny.pl

Pinokio, (pt.), godz. 10.00, Scena: duża. Cena: bilet normalny 16 zł, ulgowy 13 zł. Czas trwania spektaklu: 100 min. z przerwą.
Trzy razy łóżko, (sb.,ndz.), godz. 21.00. Scena: foyer. Cena: bilet 30 zł. Czas trwania spektaklu: 70 min.
Antygona w Nowym Jorku, (pt.,sb.,ndz.), godz. 18.00. Scena: mała. Cena: bilet normalny 30 zł, ulgowy 24 zł. Czas trwania: 120 min. z przerwą

KINA > BIAŁOSTOCCZYZNA

kino	tytuł	godzina	cena
Łosice DOM KULTURY	Żółwik Sammy	piątek, sobota, niedziela	brak
	RED	piątek, sobota, niedziela	brak
Sokółka SOKÓŁ	Biała i Strzała	sobota, niedziela	brak
Międzyrzec Podl. SŁAWA	Zemsta futrzaków	piątek, sobota, niedziela	brak
	Aż po grób	piątek, sobota, niedziela	brak
Dąbrowa Biał. LOTOS	Pozwól mi wejść	niedziela	brak

KINA > SUWALSZCZYZNA

kino	tytuł	godzina	cena
Suwałki CINEMA LUMIERE	Zaplątani	(pt.), 11.00, 13.45, 16.00, 18.15	
		(sb.,ndz.), 11.30, 13.45, 16.00, 18.15	brak
	Artur i Minimki 3: Dwa światy	(pt.,sb.,ndz.), 12.00, 14.15, 16.30	brak
	Harry Potter i Insygnia Śmierci cz. 1 (dubbing)	(pt.), 11.30, 14.30, 17.30	
		(sb.,ndz.), 11.45, 14.30, 17.30	brak
	Niepowstrzymany	(pt.,sb.,ndz.), 18.30	brak
	Ostatni egzorcyzm	(pt.,sb.,ndz.), 20.30	brak
	Maczeta	(pt.,sb.,ndz.), 20.45	brak
	U2 - 3D	(pt.,sb.,ndz.), 20.15	brak
Gołdap KULTURA	Wenecja	piątek, sobota, niedziela	brak
	Święty Mikołaj	piątek, sobota, niedziela	brak
Augustów ISKRA	Harry Potter i Insygnia Śmierci cz. 1	(pt.), 14.15, (sb.,ndz.), 12.30	13 i 15 zł
	Zaplątani 3D	(pt.), 17.00, (sb.,ndz.), 15.00, 17.00	15 i 18 zł
	Śniadanie do łóżka	(pt.,sb.,ndz.), 19.00	13 i 15 zł

KINA > MAZURSKIE

kino	tytuł	godzina	cena
Ełk POLONIA	Zaplątani	(pt.,sb.,ndz.), 14.00, 16.00, 18.00	brak
	Zanim odejda wody	(pt.,sb.,ndz.), 20.00	brak
Mrągowo ZODIAK	Żółwik Sammy	piątek, sobota, niedziela	brak
	Śniadanie do łóżka	piątek, sobota, niedziela	brak

KINA > ŁOMŻYŃSKIE

kino	tytuł	godzina	cena
Łomża MILLENIUM	Harry Potter i Insygnia Śmierci cz. 1	(pt.), 17.30, (sb.,ndz.), 13.00, 17.30	brak
	Mysi agenci	(pt.), 15.45, (sb.,ndz.), 11.15, 15.45	brak
	Skrzydlate świnie	(pt.,sb.,ndz.), 20.15	brak
Grajewo DOM KULTURY	Śniadanie do łóżka	piątek, sobota, niedziela	brak
	Zakochany Wilczek	piątek, sobota, niedziela	brak
Kolno WRZOS	Biała i Strzała podbijają kosmos	piątek, sobota, niedziela	brak

KINA > OSTROŁĘCKIE

kino	tytuł	godzina	cena
Ostrołęka Jantar	Żółwik Sammy: W 50 lat dookoła świata	(pt.), 15.30, (ndz.), 15.00	brak
	Artur i Minimki 3: Dwa światy	(pt.), 17.00, 18.45, (ndz.), 16.30, 18.00	brak
	Essential Killing	(pt.), 20.30, (sb.,ndz.), 20.00	brak

reklama



redaktor odpowiedzialny
Ewa Wyrwas
85 748 74 74



www.wspolczesna.pl
GAZETA WSPÓŁCZESNA
3 grudnia 2010
piątek

Opinie

Nasi Czytelnicy komentują poczynania władz w związku z zaśnieżonymi ulicami:

▲ **Nick: grzesiek**
www.wspolczesna.pl
Panie prezydencie! A może by tak jazda komunikacją miejską przy pogodzie ZA DARMO?

▲ **Nick: elo**
www.wspolczesna.pl
Jak to możliwe, że ul. Ciołkowskiego, która odciąża ruch w centrum, pługu nie widziała od dawna? **(jm)**

reklama

Bezoperacyjne leczenie żylaków
Bezbolesne leczenie hemoroidów
CENTRUM MEDYCZNE MEDREX
ul. Krakowska 9, 15-875 Białystok
tel. 85 749 94 43, 607 734 083
e-mail: rejestracja@medrex.pl,
www.medrex.pl

Białystok >> Pomogliśmy Czytelnikowi w zmaganiach z punktem serwisowym Media Markt

Laptop wrócił z naprawy z rysami

informacja OD CZYTELNIKA
WSPOLCZESNA24@WSPOLCZESNA.PL

Nasz Czytelnik z Białegostoku poprosił redakcję „Gazety Współczesnej", by pomogła mu nakłonić serwis Media Markt do naprawy zniszczonego laptopa. Jak twierdził, mimo licznych interwencji, sklep lekceważył jego reklamacje.

Nikt nie uznawał winy

Marek Niewiński kupił notebooka marki Thoshiba w Media Markt w Białymstoku 8 września. Po 44 dniach od zakupu doszło do awarii matrycy. Nasz Czytelnik odniósł towar do sklepu i przez dwa tygodnie czekał na jego naprawę. Gdy wrócił do sklepu po notebooka okazało się, że ma on wyraźne rysy na zaślepkach na ramce wokół matrycy. Białostoczanin odmówił więc przyjęcia sprzętu. – Cztery dni później otrzymałem informację telefoniczną z Media Markt, że serwis stwierdził, że to nie ich wina, bo oni w ten sposób nie wymieniają matrycy – opowiada pan Niewiński.

Nasz Czytelnik skontaktował się więc z Toshiba Polska. Producent również zaprzeczył, jakoby uszkodzenia powstały w jego autoryzowanym serwisie Comp SA. – Zasugerowano mi nawet, że pracownicy MM mogli samodzielnie próbować naprawić notebook przed wysłaniem go do serwisu. A ja nie oczekiwałem od nich nowego sprzętu, tylko chciałem, by wymienili mi porysowany element – zapewniał nas oburzony pan Marek.

W końcu stracił cierpliwość i zgłosił się do „Gazety Współczesnej". Postanowiliśmy wyjaśnić sprawę i skontaktowaliśmy się z Media Markt. Wioletta Batóg, rzeczniczka prasowa właściciela sklepu, spółki Media Saturn Holding Polska powiedziała nam, że już podczas przyjmowania urządzenia do naprawy gwarancyjnej 21 listopada pracownik sklepu w Białymstoku odnotował w zleceniu informację o rysach na obudowie.

Finał sprawy

Telefonicznie i mailowo zostałem przeproszony za zaistniałą sytuację w imieniu Toshiba Polska. Poinformowano mnie również, że wszystkie porysowane elementy zostaną wymienione i dodatkowo moja gwarancja zostanie przedłużona o kolejny rok – cieszy się nasz Czytelnik pan Marek Niewiński z Białegostoku.

– Klient podpisał to zgłoszenie. Przy odbiorze laptopa stwierdził jednak, że na obudowie w okolicach zaślepek znajdują się rysy, których wcześniej nie było. Poinformowaliśmy o tym serwis. Na podstawie posiadanej dokumentacji nie zgodził się on z twierdzeniem klienta – ujawniła nam rzeczniczka. Zaznaczyła przy tym, że pracownicy Media Markt nigdy nie dokonują napraw sprzętu, gdyż zajmują się tym jedynie autoryzowane serwisy.

– Laptop został przyjęty od klienta 21 października, a do serwisu został wysłany 22 października, więc twierdzenie, jakoby próbowano go naprawiać w sklepie, jest nieprawdą. – podkreśliła Wioletta Batóg.

Naprawa jednak będzie

Po naszej interwencji Media Markt ponownie zgłosiły jednak sprawę kierownikowi serwisu Comp SA. Następnego dnia pan Niewiński dostał telefon, że Toshiba zgadza się na wymianę obudowy jego notebooka.

– Bardzo przyjemna reakcja ze strony Toshiba Polska, szkoda że dopiero po takim czasie – skomentował sprawę nasz Czytelnik.

(jm)

promocja

Loteria >> Każdy SMS to szansa na wygranie atrakcyjnych nagród w konkursie PKS-u

Pierwsi zwycięzcy w loterii zostali już wylosowani. Ale loteria trwa.

Będą jeszcze dwa losowania nagród w „Wielkiej loterii PKS w Białymstoku". A 1 grudnia 2010 r. w siedzibie organizatora i w obecności komisji losującej odbyło się pierwsze. Bilety promocyjne, skuter, komputer, konsola PlayStation 3, aparaty fotograficzne i Ipody znalazły już swoich właścicieli. Wystarczy wejść na stronę pks.bialystok.pl/loteria i poszukać siebie wśród laureatów.

Na wszystkie wylosowane numery biletów, biorących udział w konkursie, został także wysłany SMS potwierdzający wygraną.

Przypominamy , iż warunkiem koniecznym, określonym w regulaminie loterii, jest przedłożenie oryginalnego biletu zawierającego numer przesłany w zwycięskim SMS-ie. tylko wtedy można odebrać nagrodę. W loterii mogą brać udział tylko osoby pełnoletnie, więc posiadanie dowodu osobistego w chwili zgłoszenia się po odbiór nagrody również jest wymagane.

Tylko 2,44 zł brutto kosztuje wysłanie SMS-a. Udział w zabawie wziąć może każdy pasażer podróżujący autobusem PKS Białystok. Wystarczy kupić bilet na dowolny przejazd, następnie trzeba przesłać SMS-a pod numer 72601. W treści wiadomości należy wpisać: PKS.numer biletu. W zabawie mogą też uczestniczyć posiadacze biletów miesięcznych.



Konkurs potrwa do końca stycznia przyszłego roku. Jeden SMS to jedna szansa na wygraną. Numer telefonu, z którego został on wysłany, nie bierze już udziału w dalszych losowaniach, więc można wygrać jedną nagrodę w jednym losowaniu. Ale im więcej SMS-ów uczestnik loterii wyśle, tym ma większą szansę na wygraną.

W tej zabawie warto wziąć udział z jednego powodu – szansy wygrania atrakcyjnych nagród. Zwycięzcy otrzymają bilety platynowe, które są główną nagrodą. Upoważniają one do darmowych przejazdów autobusami PKS Białystok przez cały rok.

A oto wszystkie nagrody.

▲ Platynowy bilet. Uprawnia do bezpłatnych przejazdów wszystkimi liniami PKS Białystok przez cały rok.

▲ Złoty bilet. Uprawnia do przejazdów wszystkimi liniami PKS Białystok przez 6 miesięcy.

▲ Srebrny bilet. To z kolei możliwość darmowych przejazdów przez kwartał.

▲ Skuter Zipp Astec. Nowoczesny design i sprawdzona technologia to cechy tej nagrody. Motocykl posiada 2-letnią gwarancję. Warto przy tym wspomnieć, że do prowadzenia pojazdów o pojemności silnika nieprzekraczającej 50 cm sześc. nie są potrzebne żadne uprawnienia.

▲ Konsola Sony PlayStation 3. To nie tylko gry dla osób w każdym wieku, ale także możliwość oglądania filmów w technologii Blue Ray, wysoka jakość dźwięku, internet, możliwość odtwarzania zdjęć i muzyki.

▲ Netbook Acer. Komputer przenośny wysokiej klasy, poręczny i użyteczny.

▲ Aparat fotograficzny Fuji Fine Pix. Kompaktowa obudowa mieści w sobie zaawansowaną technologię. Możesz go mieć zawsze przy sobie i uwiecznić ważne chwile w Twoim życiu. Matryca 12,2 miliona pixeli, zoom optyczny, lampa błyskowa, programy tematyczne. Intuicyjna obsługa da Ci przyjemność robienia zdjęć.

▲ Ipod Shuffle 2GB. Znana światowa marka odtwarzaczy mp3. 2GB ulubionej muzyki to wiele godzin słuchania. Atutem jest wysoka jakość i najświeższe światowe trendy.

(pw)



PRACA

ZATRUDNIĘ

CHCESZ dorobić, minimum 1000 zł, dzwoń zaraz -mamy pracę dla Ciebie tel. (85)742-04-63.

DAM prowizję za znalezienie osób chętnych do zmiany bądź wstąpienia do funduszu emerytalnego. Płatne od ręki do 200 zł od osoby, tel: 698-330-310.

KELNERKĘ z możliwością zakwaterowania w Zajeździe Zagłoba, (85)731-71-13.

KIEROWCĘ na tira z chłodnią (na stałe). Polska -Belgia -Moskwa. Łapy. 602-557-199, 602-591-457.

PORTAL NOWYCH MOŻLIWOŚCI
regiopraca.pl

KOBIETY i mężczyźni, pakowanie, sortowanie w HOLANDII, umowa na 6 miesięcy. Wymagana DOBRA ZNAJOMOŚĆ J. ANG. lub NIEM., Tel. 22-829-48-45, warszawa@ottopraca.eu

NORWEGIA- ciężka praca fizyczna dla mężczyzn na 6 tygodni. Wynagrodzenie 25 tys.zł. Pośrednictwo. 666-196-580.

DO WYBORU koloru
Wyróżniaj się kolorem



PRACA
ZATRUDNIĘ, SZUKAM PRACY

POSZUKIWANY szpachlarz, malarz, pomocnik budowlany, tel. 517-723-490.

PRACOWNIKA do pracy fizycznej, wymagane uprawnienia na pilarkę. 789-482-041. Dzwonić po 18.

PRZYJMĘ do pracy mechanika samochodów osobowych i ciężarowych z zamieszkaniem woj. mazowieckie. Tel. 501-302-999.

SPEDYTOR/Ę do firmy transportowej, ze znajomością j.angielskiego, niemieckiego, rosyjskiego, (na stałe). Łapy k/Białegostoku, 698-657-916, 602-557-199.

WIZY USA, tel. 501809644.

AUTOMOTO

KUPIĘ

AUTA na złom kupię. (85)744-05-78, 503-057-090.

KAŻDĄ starą Toyotę. 500-100-099, 600-879-067.

KAŻDY, do remontu, kasacji, odbiór. 503-163-134.

SPRZEDAM

AUDI A6 kombi (1999), 18.000zł, 600-278-570.

regiomoto.pl
Szukasz samochodu?

CZĘŚCI do BMW 320 i. tanio., tel. 518-389-594.

FIAT Siena 1,2 BG. 2001. powypadkowy. 692-920-978

MATIZ (1999), 73.700 km, 3500zł. 604-430-113.

MERCEDES Sprinter 208 (1996), 8.300zł, 519-050-819.

NISSAN Terrano II, 2.7D, 13.500zł, 501-682-424.

POLONEZ, gaz, (2000), 3.200 zł, 663-471-415.

PUK Grajewo sprzeda Kamaza 5511 wywrotkę 11,5 T. (1985 r.), tel. (86) 272 -34 - 22.

VW T5, stan bdb., mały przebieg, 500-027-308.

CZĘŚCI

OPONY zimowe, felgi, koła -duży wybór. 698-195-597.

SPRINTER silnikowe, 2,2; 2,7 CDI. 512-537-136.

ZAKUPY

HURTOWNIE

ANGIELSKIE koncówki kolekcji, defekt, cream, bielizna, Hurtownia G.A.P outlet, ul. I Armii WP 9, 502-002-000.

MARS hurtownia odzieży używanej. Bezpośrednie dostawy z Anglii, Irlandii, Niemiec. Białystok ul. Kleeberga 22, (85)664-72-11, 602-393-013.

NOWA Hurtownia Odzieży Używanej. Grajewo. Kolejowa 6. Bardzo tanio. 791-062-892.

NIERUCHOMOŚCI

SPRZEDAM

***GARAŻE** wzmocnione, solidne, tanie. 509-632-3 83, (85)874-53-66.

1/2 bliźniaka Fasty, 510-571-516.

2-POK., 40m2, Mieszka I, zamienię, (85)732-50-74.

3-POK., 65m2 +2 garaże, ul. Upalna, 507-386-592.

ATRAKCYJNE nowe mieszkania 2690m2 Czarna Białostocka www.for-bud.pl 660 440 899.

BLASZAKI garaże- tanio i solidnie, (85)730-18-00, 694-052-905.

BLASZAKI garaże tanio, transport montaż gratis, 506-900-520, (52)348-71-48, (41)263-27-42.

BUDOWLANA 900 m2, Hajnówka, 500-123-140.

DEVELOPER sprzeda domy szeregowe przy ul. Solnickiej w Białymstoku tel. (85) 654-55-67

DOM , stan surowy, 850 m2. Grajewo. 605-446-030.

DZIAŁKĘ usługową w Ełku, 1123 mkw. 609-499-177.

DZIAŁKI 2000-2500 m2 z prawem zabudowy, na skraju Puszczy Knyszyńskiej, 506-049-678.

GARAŻE blaszane, bramy garażowe. Dowóz, montaż -gratis. Cały kraj. Raty! www.konstal-garaze.pl, (85)667-21-08, (89)741-38-75, 503-073-111

GARAŻE blaszane. Dowóz, montaż gratis. Raty! Producent (85)733-52-11, (89)722-12-03, 512-245-075, www.RobStal.pl

GARAŻE, blaszaki- tanio, 0505-126-033

M4, 62,2 mkw w Łomży, (86)218-55-78 po 19.00.

M-4. 61 m2. Grajewo. Centrum., tel. 662-017-901.

MAŁA gastronomia PKS i Kawaleryjska, 602-335-679.

NOWE -bliźniaki, Brzostowskiego 55, 694-299-572.

regiodom.pl

PILNIE 3-pok, Ip, 67m2 centrum, 512-308-411.

PÓŁ bliźniaka, atrakcyjne położonie. 504-216-777.

SZCZUCZYN, budowlana os. Pawełki. 606-330-950.

WYNAJMĘ

2-POKOJOWE +garaż w bloku, tel. 602-881-353.

MIESZKANIE lub biuro (umeblowane), willa Filip, ul. Mickiewicza, 2.000zł, tel. 601-920-601.

SYBIRAKÓW, 2-pok. umeblowane. Tel. 784-349-455

UBEZPIECZENIA

WWW. ubezpieczenia24.net,732-77-43 602-317-884

NAUKA

KURSY

AUTOMOBILKLUB - prawo jazdy, (085)732-76-85.

LAWETY, (86)275-32-50, 502-729-020.

TURYSTYKA

***BELGIA,** Holandia, Niemcy -sobota, niedziela - DVD, klimatyzacja - (85)747-00-01, 602-664-771.

****ANTWERPIA,** Belgia, Holandia, środa, piątek, sobota, niedziela, video, klima. 608-835-822, (85)662-16-00.

BELGIA Holandia Niemcy -sobota wtorek 606-379-966

BELGIA, Holandia czwartek -środa, 502-701-966.

BELGIA, Holandia wtorek, środa, sprinter,514-266-830.

BELGIA, Niemcy, Holandia wtorki, środy, 0880-516-043, 0504-180-402.

SYLWESTER, 604-190-168, (87)516-52-95.

Z serca płynące podziękowania **Wszystkim**, którzy wzięli udział w uroczystościach pogrzebowych

Ś.P.

Gintautasa Jerzego Marcinkiewicza

za wsparcie duchowe i wyrazy współczucia

składają:
żona z córkami,
zięciowie, wnuczęta i siostra

BIZNES

SPRZEDAŻ sp.z o.o. Tanio 519395616.

WWW. rzeczoznawca24.pl, 732-77-43, 602-317-884

KREDYTY

BEZ bik-u, szybka gotówka, konsolidacja do 150 tys, dojazd do klienta, 703-803-023 (7,63/min).

FIRMA „Jowita & Piotr"!: Masz Auto! Masz Pożyczkę!- pożyczki pod zastaw do 6 tys. z możliwością użytkowania samochodu., tel. 604-512-805, 600-939-010.

KREDYTY, ubezpieczenia, fundusze. 510-026-314.

PRZYDAŁABY się dodatkowa gotówka na niespodziewane zakupy?Zadzwoń 600400295

POŻYCZKI

ABSOLUTNIE atrakcyjna pożyczka chwilówka. Najniższe koszty, bez BIKu, wypłata natychmiast, emeryci, bez ograniczeń wiekowych. Oprocentowanie wynosi 4% w skali roku. RRSO podajemy na życzenie klienta, tel. 600-700-304.

ATRAKCYJNA pożyczka. Chwilówka. Gotówka od ręki. 607-693-346.

CHWILÓWKA -wystarczy dowód osobisty, tel. (515)048-900.

DOBRE POŻYCZKI! POD DOPŁATY DLA ROLNIKÓW, TANIE KONSOLIDACYJNE, NA OŚWIADCZENIE. WYSOKIE LOKATY, PEWNE UBEZPIECZENIA. SKOK „RAFINERIA". BIAŁYSTOK TEL. (85)742-70-47, ŁOMŻA TEL. (86)215-12-10. ZAPRASZAMY!

POŻYCZKA 500 zł, natychmiastowa, całe województwo, bez zaświadczeń, tel. (85)732-30-22.

POŻYCZKA na dowolny cel, do 4000 zł, bez BiK, Dzwoń, tel. (85)742-17-51.

POŻYCZKI pozabankowe. 566-698-955.

ROLNICTWO

KUPIĘ

********FIRMA kupi bydło pourazowe, maciory, knury. Dojazd 24 h/dobę. Teren całego Podlasia. Najwyższe ceny - płatne przy odbiorze lub po uboju, tel. 508-694-061, 507-367-541.

******FIRMA kupi bydło wybrakowane, pourazowe, maciory knury. Odbiór z gospodarstwa. Płatne gotówką. Szybki dojazd. Najwyższe ceny. Fakura, wyrejestrowanie, 695-187-861, 669-955-408.

KUPIĘ zboże, 501-546-324.

KWOTA mleczna, kupno-sprzedaż, tel. 510-208-510.

ODBIÓR koni, bydła, trzody, powypadkowego, 24 ha/dobę, całe Podlasie, 516-940-508.

SKUP bydła pourazowego, macior. Dojazd 24 h. Całe Podlasie. 797-508-178.

SKUP bydła pourazowego. od 5 zł/kg. 516-347-901.

SKUP koni rzeźnych eksportowych, 606-954-202.

SKUP koni, źrebiąt, 603-651-516.

SPRZEDAM

„AGROTECHNIKA" -przyczepy do sianokiszonki, beczkowozy, sieczkarnie jednorzędowe, prasy, schładzalniki, inne. Transport gratis. Raty. Pisz, Warszawska 41, tel. (87)423-25-17, (87)425-00-59, 603-703-243.

BECZKOWÓZ 5000 l. niedrogo, 601-787-601.

BELARKĘ Sipma (2002). (87)425-84-03.

CIĄGNIK T25A2, rok 1985, tel. 508-393-158.

DOJARNIE rurociągowe, schładzalniki mleka- montaż, zamiana, atesty, (87)423-48-77, 603-860-885.

ŁUBIN 8 T. 1500 zł/T. k/Szczuczyna. (86)279-03-98.

MASZYNY rolniczę różne. Ładowarki teleskopowe. Radziłów., tel. (86) 273-63-25, 509-604-048.

MTZ Jumz Białoru Ursus Rorschrit Zetor (siłownik Orbitrola), tel. 505-693-738.

NAWOZY, węgiel. Białaszewo k/Grajewa. 516-163-909

CENTRUM POGRZEBOWE
Jacek Komarnicki
tel. 85 744 33 88
Białystok, ul. Wojskowa 3 (Biuro) / ul. M.C. Skłodowskiej 22
www.pogrzeb.bialystok.pl

OGŁOSZENIA Z OSTATNIEJ CHWILI

AUTOMOTO

CZĘŚCI

TANIE części do aut, kasacje, płacimy już od 500 zł w górę. www.kon-pol.pl. (85)715-27-95, 501-206-406.

NIERUCHOMOŚCI

SPRZEDAM

16 m2 -Bazar Kawaleryjska lub wynajmę 608-691-991.

PHU ROL-MIX oferuje jałowice hodowlane z dolewem HF oraz jałówki mięsne. Dowóz zwierząt do odbiorcy, 602-731-229, (61)437-75-27.

PŁUGI - 50 szt; talerzówki - 50 szt; ciągniki: Ursus, Zetor, MTZ; kombajny zbożowe 30 szt: Claas, Volvo, New Holland, MF. Żmijki, grubery, wały, gniotowniki, rozsiewacze, siewniki, przednie napędy. Raty 0%. Przasnysz, 692-999-007.

PRZEDSIĘBIORSTWO Holstein oferujemy jałowice wysokocielne, krowy pierwiastki HF, tel. (85)650-15-61, 600-783-948.

SEPARATOR komórek somatycznych - regeneracja, sprzedaż, części zamienne. tel. 602-506-487.

SIEWNIK kukurydzy, kosiarka dyskowa. 663-437-988.

SIEWNIK zbożowy Isaria 3 m, pług Kverneland 3-SK sprężynowy, kombajn Anna 2-rzędowy. 668-318-542

RÓŻNE

KUPIĘ

BRZOZĘ, olchę, świerk, dąb, tel. 501-179-456.

CHOINKI kupię. 793-703-660.

DŁUŻYCĘ, olchę, (87)566-62-93, 533-848-111.

KUPIĘ drewno papierówka, tel. 728-998-381.

SOSNĘ, świerk, brzozę, olchę, dąb, 608-713-032.

ZŁOM, auta na złom, odbiór, 504-575-031.

SPRZEDAM

BRYKIET torfowy wysokokaloryczny. tel. 502-539-182.

BRZOZA opałowa, 100zł/mp., 506-085-969.

DESTYLATOR, 515-412-534, www.domowydestylator.pl

GARAŻE- blaszaki, najtaniej! Raty! www.blaszaki.com, tel. (89)542-83-71, (58)762-95-12, (18)334-08-10.

PRZYCZEPY campingowe .Promocja! 601-338-136.

WĘGIEL, ekogroszek, otręby, śruta rzepakowa, tel. 86/2755-090.

ZDROWIE

GINEKOLOG

GABINET ginekologiczny, Lipowa 6, 602-170-344.

GINEKOLOG bezzabiegowo, tel. 666-265-373.

GINEKOLOG, farmakologia. 511-922-188

OGŁOSZENIA Z OSTATNIEJ CHWILI

ROLNICTWO

SPRZEDAM

KWOTĘ mleczną 8000 kg sprzedam. (86)271-02-01.

USŁUGI

CZYSZCZENIE DYWANÓW

CZYSZCZENIE dywanów, futrzaków, tapicerki, żaluzji. Odbieramy, odwozimy, 607-149-302.

PSYCHIATRA

ALKOHOLOWE odtrucia - codziennie (także domowe). Dr Adam Choroszucha. Podleśna 16, tel. 85/732-77-35, 502-44-55-55.

ALKOHOLOWE odtrucia, psychiatria, uzależnienia. VIRTUS, Antoniuk Fabryczny 10. (85)661-53-33.

CENTRUM PSYCHIATRYCZNE - DR ADAM I EUGENIA CHOROSZUCHA. NERWICE, DEPRESJE, ALKOHOLOWE ODTRUCIA. ZABURZENIA SEKSUALNE. PODLEŚNA 16, TEL. 85/732-77-35.

ODTRUCIA alkoholowe -profesjonalnie, dyskretnie -także domowe. 604-847-051.

ODTRUCIA alkoholowe w domu Pacjenta poleca dr Ireneusz Pawłowski, tel. 694-657-868.

OKULISTA

OŚRODEK OKULISTYCZNY „TĘCZÓWKA" BIAŁYSTOK - PORADY I ZABIEGI OKULISTYCZNE; OPERACJE: GRADÓWKI, SKRZYDLIKA, KĘPKI ŻÓŁTEJ; OPERACJE ZAĆMY W CENIE 2.500 ZŁ (JEDNO OKO), TEL. 664-478-699, 85/869-15-21.

MASZYNY I URZĄDZENIA

SPRZEDAM

SPYCHARKA T-130 Staliniec, 28.000,-, 605-888-365.

USŁUGI

AUTOMOTO

AUTOHOLOWANIE 24 H, kraj, zagranica, 604-359-907.

TYNKARSKIE

TYNKI agregatem, Suwałki, okolice, 510-412-369.

BUDOWA, REMONT

ADAPTACJA poddaszy, remonty, glazura, terakota, szpachlowanie, malowanie, Suwałki, ok. 510-412-369.

BUDOWA budynków, tel. 785-199-873.

BUDOWLANE -wykończenia, tel. 518-174-836

GLAZURNIK, szpachle, inne, tanio. 504-353-517.

KAFELKOWANIE, hydraulika, elektryka, malowanie, sufity podwieszane. Grajewo, Ełk., tel. 509-775-889.

KOMINKI budowa, projekt, tanio, 698-286-906.



KOMINKI -montaż, sprzedaż- tanio, 791-234-024.
MALOWANIE, szpachlowanie, remonty, 600-249-111.
MALOWANIE, szpachlowanie, remonty. 665-063-930.

POLBRUK, granit, kompleksowo, tel. 605-371-441. 0102884

POSADZKI agregatem od 9 zł/mkw, 509-894-878.
POSADZKI agregatem, 508-724-359, 511-661-237.
POSADZKI agregatem. Tel. 604-400-174.
POSADZKI agregatem. Tel. 785-199-873.

REMONTY - Wykończenia kompleksowo. Krótkie terminy realizacji. Suwałki, okolice, 667-143-206. 0001509

REMONTY, 603-424-784.
REMONTY, wykończenie wnętrz, 517-895-430.

Szukasz firmy budowlanej?
regiofirma.pl

RÓWNANIE ścian, malowanie, dobre ceny 723-840-667
STUDNIE abisynki, głębinowe, solidnie!, 504-320-592.
STUDNIE głębinowe tanio, sprawdź!, tel. 600-772-149.
STUDNIE, pompy ciepła. 0604-651-727.
TYNKI agregatem, Tel. 785-199-873.

OGRODZENIA

SIATKI ogrodzeniowe, słupki, bramy, przęsła, rusztowania, Łomża: 86/216-22-27, 608-332-905.

CYKLINOWANIE

KOMPLEKSOWE usługi parkieciarskie, tel. 798-965-039. 0118024

HYDRAULICZNE

PRZYŁĄCZA, instalacje sanitarne. 668-401-313.

Szukasz hydraulika?
regiofirma.pl

STUDNIE, pompy ciepła solidnie, tel. 604-417-531.

MEBLE

NA wymiar łóżka z drewna, 2 l. gwarancji, 794-777-321

NAPRAWA AGD

PRALKI, lodówki, teren, 606-342-131, (85)743-18-47.

NAPRAWA RTV

NAPRAWA RTV i LCD, (85)661-76-31, 602-120-966.

OKNA I DRZWI

ATESTOKNA tanio. Handlowa 7. (85)652-70-71. 0126301

OKNA PCV posezonowa wyprzedaż, profesjonalny montaż, (85)746-14-46, 600-380-772, 602-488-413.
OKNA, drzwi, solidnie. www.atros.pl, (85)744-42-22.
REGULACJA, uszczelnianie okien PCV, 600-380-772.

DACHY

KRYCIE, więźba, budowa poddaszy. Elewacje, ocieplenie domów, Suwałki, okolice, 501-564-471.

PAPĄ termozgrzewalną, solidnie, 516-321-649. 0101904

ŚLUSARSKIE

BALUSTRADY, usługi ślusarskie, 509-996-538.
KOWALSTWO, balustrady, ogrodzenia, (85)741-96-56.

TRANSPORT

AUTOLAWETA do 4t. 601-735-558.

INNE

NAGROBKI, niskie ceny, raty. 502-432-020. 0004654

ODNAWIANIE odzieży skórzanej, (85)653-27-78.
ODŚNIEŻANIE dachów, parkingów, inne. 506-920-373.
ODŚNIEŻANIE DACHÓW, PLACÓW!!! 604-590-996.
ODŚNIEŻANIE dachów, tel. 664-049-942.
OLEJ OPAŁOWY LOTOS RED OFERUJE HURTOWNIA PALIW PRONAR, TEL. TEL. (85)744-19-99.

ROLNICTWO

NAPRAWY ciągników, silników i osi. 607-607-679.

MATRYMONIALNE

BIURA MATRYMONIALNE

BIURO „Mariaż". 604-167-379, (85)675-13-15.

Już za tydzień
NOWY Teleprogram!



SaMASZ Białystok, ul. Trawiasta 30 tel: 85 664 70 31
PRODUCENT MASZYN KOMUNALNYCH
PŁUGI DO ODŚNIEŻANIA
- ciągnikowe 2 - lemieszowe
- samochodowe - uliczne
- ciągnikowe - uliczne
- pługo-spycharki
PROMOCJA !
POSYPYWARKI CIĄGNIKOWE
www.samasz.pl

PRZETARG
U-HSP „Rolnik" w Łomży, ul. Towarowa 31, tel. 86 218 62 07
ogłasza przetarg ustny nieograniczony na nieruchomość.
Przetarg odbędzie się **9.12.2010 o godz. 11.00.**
W skład nieruchomości wchodzi budynek magazynowo – biurowy o pow. 424 mkw. i działek o pow. 2894 mkw.
Cena wywoławcza **600.000 zł.**
Warunkiem przystąpienia do przetargu jest wpłacenie wadium w wysokości 10% do dnia 8.12.2010.
Zastrzega się prawo unieważnienia przetargu bez podania przyczyn.
S197210w02

www.ELMiR.pl
SZAFY Z DRZWIAMI SUWANYMI
RATY RABATY
MEBLE NA WYMIAR
STUDIO KUCHENNE
ZAŚCIANKI, UL. SZOSA BARANOWICKA 64/1, tel./fax 746-62-06, fax 746-62-07
DH KORAL, ul. WYSZYŃSKIEGO 2/1, lok. 111 tel. 744-44-30
R13185210W01

BRUNSWICK Marine in Poland
ul. Białostocka 3, 16-300 Augustów

Job Purpose:
Production Planner

Key responsibilities
• Cooperating with Polish yards • Communicating with customers and solving their problems relating to boat production • Planning and execution of shipments to the customers • Invoicing boats for distributors and branches, creation of production planning

Relationships
• Operations Manager • Sales Director • Logistic Specialist • Polish yards • Distribution network: branches & distributors

Personality
• Strong organizational and analytical skills • Quick learner • Efficient problem solver • Customer oriented • Open minded • Team-player • Excellent communication and negotiating skills • High company culture

Special job requirements
• Languages: English is a must (advanced standard). • High-quality skills of using Microsoft Office programs (especially Excel, Word, Power Point). Knowledge of any other applications (e.g. SAP, Oracle) are considered to be a plus. • Ability of independent work, as well high-quality skills of cooperation

Position Title	Production Planner
Reports to	Operation Manager
Division	European Boats Business Unit Brunswick Marine in Poland
Department	Planning Department
Location	Augustow (Poland)
Type of the job	Full-time job

If you wish to be considered for the appointment, please submit CV to **Justyna Klebanowska (justyna.klebanowska@brunswick.com)**
R13112610W01

Zaprojektuj swoje biuro, gabinet, sklep, bank...
fadbet s.a.
www.fadbet.com.pl
ul. 27 Lipca 60
15-182 Białystok
tel. 85 664 40 71
tel. kom. 606 992 222
Białystok, ul. Stołeczna 2



ATRAKCYJNE MIESZKANIA Z ANTRESOLĄ I LOKAL UŻYTKOWY przy ul. Św Boboli 3A
DO ODBIORU

CHROŃ SWOJĄ WIEDZĘ
WSPARCIE OCHRONY WŁASNOŚCI INTELEKTUALNEJ PRZEDSIĘBIORCÓW POLSKI WSCHODNIEJ

PRZEDSIĘBIORCO

Rzeszowska Agencja Rozwoju Regionalnego S.A. w Rzeszowie serdecznie zaprasza do udziału
w Konferencji „Wiedza największym kapitałem firmy"
która odbędzie się w dniu 13 grudnia 2010 r.
w Białymstoku
(Hotel Podlasie, ul. 27 Lipca 24/1, 15-182 Białystok, Sala Szara w Restauracji Lipcowy Ogród).
Rozpoczęcie o godzinie 9.00

Konferencja poświęcona jest tematyce ochrony własności intelektualnej i skierowana jest do przedsiębiorców i pracowników przedsiębiorstw z sektora MSP z obszaru województwa podlaskiego.

PROGRAM KONFERENCJI

1. Jakie składniki własności intelektualnej są typowe dla każdego przedsiębiorstwa?
2. Dlaczego warto chronić własność intelektualną?
3. Prawa autorskie vs. prawa własności przemysłowej
4. Jakie rozwiązania techniczne można chronić? Patenty i wzory użytkowe. Czy patent się opłaca?
5. Jak zabezpieczyć swoją markę i wygląd zewnętrzny produktu? Znaki towarowe i wzory przemysłowe?
6. Terytorialny zakres ochrony rozwiązań technicznych, znaków towarowych i wzorów przemysłowych
7. Własność intelektualna w Internecie
8. Jak praktycznie zarządzać własnością intelektualną w swoim przedsiębiorstwie?

Konferencja zostanie przeprowadzona przez **Rzecznika patentowego - eksperta z dziedziny prawa własności przemysłowej, praw autorskich i praw pokrewnych oraz własności intelektualnej w Internecie.**

Udział w Konferencji jest bezpłatny

Zgłoszenia do udziału w Konferencji prosimy składać do dnia **10 grudnia 2010 r. (piątek),** telefonicznie pod numerem **(22) 213 19 06 wew. 202,** faksem pod numerem **(22) 266 01 82** lub emailem: podlaskie@wlasnoscintelektualna.com.pl.

Warunkiem udziału w Konferencji jest potwierdzenie uczestnictwa.

Dodatkowe informacje: regionalny koordynator rekrutacji, Pani Sylwia Młynarska, tel. (22) 213 19 06 wew. 202

www.wlasnoscintelektualna.com.pl
R13224910w01

INNOWACYJNA GOSPODARKA NARODOWA STRATEGIA SPÓJNOŚCI
RARR Rzeszowska Agencja Rozwoju Regionalnego
UNIA EUROPEJSKA EUROPEJSKI FUNDUSZ ROZWOJU REGIONALNEGO

Projekt współfinansowany ze środków Europejskiego Funduszu Rozwoju Regionalnego w ramach Programu Operacyjnego Innowacyjna Gospodarka

JESIENNE PROMOCJE! STIHL

649,* MS 170-D Moc: 1,6 KM



GRATIS!
od 1.339,- * MS 230 Moc: 2,7 KM



GRATIS!
od 2.389,-* MS 260 Moc: 3,5 KM





*sugerowana cena detaliczna

Augustów - Wierzbna 11, tel. 87/643 62 48; **Białystok** - I Armii Woj. Polskiego 8C, tel. 85/664 71 12; Dworzec PKS, pawilon 17, tel. 85/745 14 02, Zwycięstwa 10, tel. 85/651 49 65; K. Ciołkowskiego 99, tel. 85/746 16 13; **Bielsk Podl.** - Mickiewicza 18, tel. 85/730 75 25; **Brańsk** - Witosa 20, tel. 85/737 56 35; **Czyżew** - Strażacka 6, tel. 86/275 57 55; **Dąbrowa Białostocka** - Wesoła 30, tel. 85/712 25 57; **Ełk** - E. Orzeszkowej 15, tel. 87/621 59 37; **Giżycko** - Wodociągowa 3, tel. 87/429 27 94; **Gołdap** -Wolności 24, tel. 87/615 34 60; **Grajewo** - Wojska Polskiego 53, tel. 86/272 33 44; **Hajnówka** -- Armii Krajowej 32, tel. 85/682 28 86; **Knyszyn** -Tykocka 2, tel. 85/716 72 07; **Kolno** - Wojska Polskiego 50, tel. 86/278 26 10; **Łapy** - Mostowa 4, tel. 85/715 48 34; **Łomża** - Kierzkowa 1, tel. 86/216 44 66, Wojska Polskiego 51, tel. 86/216 07 00; **Mońki** - Wyzwolenia 13A, tel. 85/716 24 76; **Rudka** - Wola 3/1, tel. 85/739 40 99; **Rutki** - Rynek 1A, tel. 86/270 10 14; **Siemiatycze** - Wysoka 45A, tel. 85/655 29 42; **Sokółka** - Pl. Kościuszki 7, tel. 85/711 46 86; **Suwałki** - Wojska Polskiego 56, tel. 87/566 61 91; **Suchowola** - Pl. Kościuszki 16A, tel. 85/712 51 22; **Szczuczyn** - Kilińskiego 49, tel. 86/272 58 12; **Tykocin** - Sokołowska 8, tel. 508 57 57 48; **Węgorzewo** - Ar. Krajowej 1B, tel. 87/427 42 76; **Wizna** - Pl. Raginisa 37, tel. 86/219 66 66; **Wydminy** - Grunwaldzka 82, tel. 87/421 04 68; **Wysokie Maz.** - 1000-lecia 4, tel. 86/275 23 16; **Zambrów** - Wilsona 10, tel. 86/271 69 07

Andreas STIHL Sp. z o.o., Sady, Poznańska 16, 62-080 Tarnowo Pdg., tel. 61/816 62 16, www.stihl.pl
A637105b01D

Organizujemy
Wieczory Wigilijne
dla firm (w lokalu lub catering)

Potrawy Wigilijne
i Świąteczne
na wynos

tel: 085 74 04 380
Białystok, ul. Piasta 5

restauracja muzyczna
ZAPPA

R13234710W01

regiofirma.pl



Fachowcy
z Twojego
regionu!

GAZETA WSPÓŁCZESNA

co murarz
np. firma budowlana

gdzie Białystok
np. woj. podlaskie

szukaj »

NOC ZAKUPÓW
3 grudnia start godz. 20.00
WYŚCIG Z MIKOŁAJEM, RABATY, PROMOCJE,
KONKURSY Z NAGRODAMI

MIKOŁAJKI
5 grudnia start godz. 13.00
ATRAKCJE DLA DZIECI, PRAWDZIWY MIKOŁAJ,
KONKURSY Z NAGRODAMI

U NAS MIKOŁAJ
PRZYCHODZI WCZEŚNIEJ



www.galeria-biala.pl

A13203610w01

GALERIA BIAŁA

OGŁOSZENIE

Specjalistyczny Psychiatryczny Samodzielny Publiczny Zakład Opieki Zdrowotnej w Suwałkach, ul. Szpitalna 62 ogłasza konkurs na świadczenie usług medycznych w zakresie:

- pełnienia opieki lekarskiej;

Warunkiem przystąpienia do konkursu jest posiadanie specjalizacji z psychiatrii.

Okres świadczenia usług - 01.01.2011 r. do 31.12.2011 r. Konkurs będzie przeprowadzony na zasadach określonych w Rozporządzeniu Ministra Zdrowia i Opieki Społecznej z dnia 13 lipca 1998 r. w sprawie umowy o udzielanie zamówienia na świadczenia zdrowotne (DzU z dnia 23 lipca 1998 r. Nr 93, poz.592).

Szczegółowe warunki konkursu oraz formularz ofertowy należy pobrać w siedzibie Zamawiającego w Sekcji Administracyjno - Eksploatacyjnej.

Oferty należy składać w Sekretariacie Zamawiającego do dnia 22.12.2010 r. do godz. 9.00 Otwarcie ofert 22.12.2010 r., godz. 9.30.

Termin związania ofertą: 30 dni od upływu terminu składania ofert.

R15191OW04

PGE

PGE Dystrybucja S.A. Oddział Białystok
Ul. Elektryczna 13, 15-950 B-stok

Ogłasza przetarg nieograniczony na sprzedaż niżej wymienionych pojazdów.

LP	MARKA	NR. REJ	ROK	SILNIK	Cena wywoławcza brutto
1	Lublin Plandeka	BI 7351C	1999	2417 cm³ (ON)	1 000 zł
2	Lublin Furgon	BI 6955C	1998	2198 cm³ (Pb)	1 100 zł
3	Lublin Furgon	BI 7508C	1998	2198 cm³ (Pb)	1 000 zł
4	Lublin Furgon	BI 7241C	1998	2198 cm³ (Pb)	1 000 zł
5	Lublin Furgon	BI 7405C	1998	2417 cm³ (ON)	1 000 zł
6	Lublin Furgon	BI 7411C	1998	2417 cm³ (ON)	1 000 zł
7	Lublin Furgon	BI 7550C	1998	2198 cm³ (Pb)	950 zł
8	Lublin Furgon	BI 7291C	1998	2417 cm³ (ON)	1 000 zł
9	Lublin Furgon	BI 7860C	1998	2417 cm³ (ON)	1 000 zł
10	Opel Campo	BI 8333C	1998	3059 cm³ (ON)	2 000 zł
11	Robur	BI 5064C	1980	3345 cm³ (Pb)	550 zł
12	Star 200	BI 5069C	1975	6842 cm³ (ON)	400 zł
13	Gaz	BI 5084C	1990	4250 cm³ (Pb)	600 zł
14	Gaz	BI 47079	1990	4250 cm³ (Pb)	600 zł
15	Przyczepa cięż.	BI 5280A	1994	-------	600 zł
16	Opel Campo	BI 13412	1998	3059 cm³(ON)	2 100 zł
17	Opel Campo	BI 8585C	1998	3059 cm³(ON)	2 000 zł
18	Opel Campo	BI 7855C	1993	2300 cm³ (Pb)	1 200 zł
19	Lublin Furgon	BI 8388C	1998	2417 cm³ (ON)	1 100 zł
20	Lublin Plandeka	BI 8391C	1999	2417 cm³ (ON)	1 100 zł
21	Lublin Furgon	BI 88713	1998	2417 cm³ (ON)	1 100 zł
22	Lublin Furgon	BI 8397C	1998	2198 cm³ (Pb)	1 100 zł
23	Opel Campo	BI 7863C	1998	3059 cm³ (ON)	2 000 zł

Przetarg odbędzie się w dniu 20 grudnia 2010 r. o godz. 9.30 w świetlicy PGE Dystrybucja S.A. Oddział Białystok ul. Elektryczna 13 w Białymstoku.

Osoby zainteresowane przetargiem obowiązane są wpłacić do kasy spółki lub na wskazane poniżej konto, wadium w wysokości 10% ceny wywoławczej najpóźniej do godz. 9.00 w dniu przetargu.

Konto: Bank PKO S.A II Oddział w B-stoku nr 82124028901111001012273321. **Przy przelewie bankowym, pocztowym potrzebny jest dopisek, których pozycji z tabeli dotyczy wpłata wadium.**

Kasa czynna jest od poniedziałku do piątku w godz. 7.15-9.15 i 11.30-14.00.

Warunkiem uczestnictwa w licytacji jest posiadanie przy sobie dokumentu potwierdzającego wpłatę wadium na określoną/e pozycje podane w tabeli pojazdów. Wadium przepada na rzecz sprzedawcy, jeżeli żaden z uczestników licytacji nie zaoferuje ceny nabycia równej cenie wywoławczej.

Nabywca jest zobowiązany wpłacić cenę nabycia (pomniejszoną o wadium) w terminie do 21 grudnia 2010 r. Jeżeli tego nie uczyni, wadium przepada. Wadium zostanie zwrócone po przetargu w przypadku gdy osoba licytująca przegrała daną licytację.

Samochody można obejrzeć w dniach 6-17 grudnia 2010 r. w godz. 10.00-14.00.

Poz. 1 -15 PGE Dystrybucja S.A. Oddział Białystok - **Białystok, ul. Elektryczna 13**
Poz. 16-22 PGE Dystrybucja S.A. Oddział Białystok - **Łomża, Al. Legionów 157**
Poz. 23 PGE Dystrybucja S.A. Oddział Białystok - **Ełk, ul. Sportowa 1**

Szczegółowe informacje pod numerem telefonu (85) 740 55 84 (Pan Andrzej Skliński)

Zastrzega się prawo unieważnienia przetargu bez podania przyczyn.

PGE Dystrybucja S.A. oddział Białystok informuję, że nie będzie organizować drugiego przetargu na samochody który nie zostaną sprzedane w pierwszym przetargu.

A13223710w01

Superceny! Superoferta!

Oferta obowiązuje: Pt. 3.12. - Nd. 5.12.2010



MASŁO ROŚLINNE 500 g
- pakowane po 6 szt.

96467501

2.49
1 szt. z VAT 2.66



TIGER ENERGY DRINK 250 ml
- pakowany po 4 szt.

33858192

1.99
1 szt. z VAT 2.43



KINDER BUENO 43 g
- pakowane po 30 szt.

42593210

1.31
1 szt. z VAT 1.60



PAMPERS WIPES
6 x 63 szt.
6 x 72 szt.
- sprzedaż po 1 zest.

92889435

18.45
1 zest. z VAT 22.51



ZIMOWY PŁYN DO SPRYSKIWACZY 5 l
- do -20°C

11676665

6.99
1 szt. z VAT 8.53



SKARPETA Z RENIFEREM

20396966

3.59
1 szt. z VAT 4.38



ANTYLÓD 5 kg

88387170

7.49
1 szt. z VAT 9.14

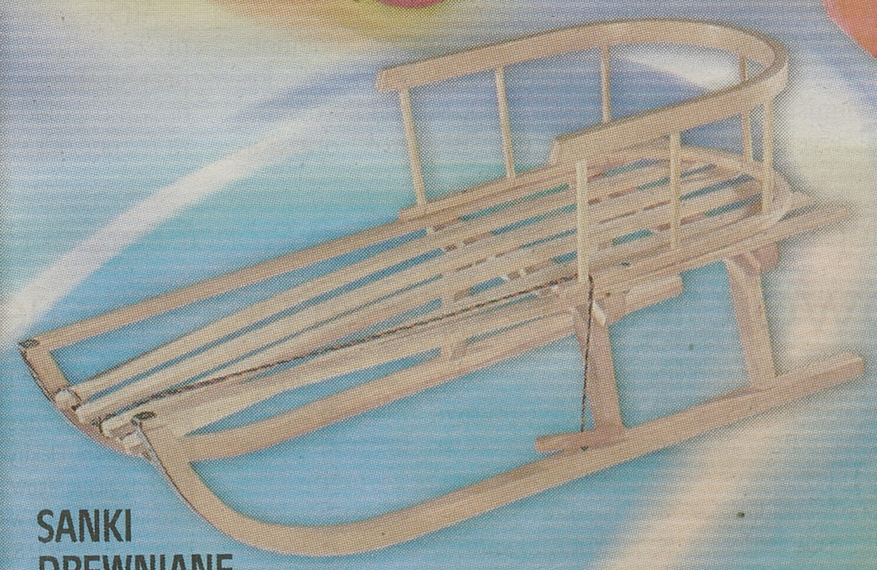

SANKI DREWNIANE Z OPARCIEM
- wymiary: 120 x 45 x 25 cm
- wykonane z drewna drzew liściastych
- lakierowane
- możliwość odkręcenia oparcia

35825686

59.90
1 szt. z VAT 73.08



ZWIERZAK PODSTAWOWY FUR REAL FRIENDS
- po naciśnięciu na grzbiet zwierzaczki biegają
- potrafią zmienić kierunek, gdy na ich drodze pojawi się przeszkoda
- po naciśnięciu nosa usłyszysz charakterystyczne dźwięki
- różne wzory

18718411

22.90
1 szt. z VAT 27.94

SELGROS
CASH & CARRY
www.selgros.pl

BIAŁYSTOK
ul. Produkcyjna 99

GODZINY OTWARCIA:
OD PON. DO SOB.: 5⁰⁰-22⁰⁰
NIEDZIELE: 8⁰⁰-20⁰⁰
24.12.: 5⁰⁰-14⁰⁰
25-26.12.: NIECZYNNE

Masz firmę? Prowadzisz działalność gospodarczą?
Nie masz jeszcze Karty Klienta Selgros?
Nic prostszego!
Wypełnij formularz na stronie www.selgros.pl
Kartę przyślemy do firmy lub odbierzesz ją w hali.



WYDAWCA: SELGROS SP. Z O.O. 61-131 POZNAŃ, UL. ZAMENHOFA 133. OFERTA DLA KLIENTÓW SELGROS CASH&CARRY. OFERTA WAŻNA DO WYCZERPANIA ZAPASÓW.
WYDAWCA ZASTRZEGA SOBIE PRAWO DO ZMIAN CEN ORAZ DO LIMITOWANIA SPRZEDAŻY POSZCZEGÓLNYCH PRODUKTÓW. WYDAWCA NIE ODPOWIADA ZA BŁĘDY SKŁADU I DRUKU.
R13207210W01





Od piątku do niedzieli (3-5 grudnia) w Belgrad Arena rozegrany zostanie finał Pucharu Davisa w tenisie. Spotkają się reprezentacje Francji i Serbii.

Plebiscyty

Na 10 Najpopularniejszych Sportowców Województwa Podlaskiego w 2010 roku



▲ 1. Kamil Butruk Automobilklub Podlaski – rajdy samochodowe
33 procent oddanych głosów

2. Paula Kozłow (Podlasie Białystok) zapasy
3. Anna Kaczyńska (Zambrowski Klub Karate Kyokushin) karate

Na Najlepszego Piłkarza Regionu w 2010 roku



▲ 1. Łukasz Trudnos Sokół Sokółka
31 procent oddanych głosów

2. Przemysław Kołłątaj (Ruch Wysokie Mazowieckie)
3. Łukasz Śliwa (Znicz Suraż)

Relaks na sportowo

Badminton
Mikołajkowo-Barbórkowy Turniej Podlaskiej Ligi o Puhar Burmistrza Choroszczy (sobota, od godz. 9 w hali Zespołu Szkół przy ul. Powstania Styczniowego w Choroszczy).

Judo
VII Miedzynarodowy Turniej im. Antoniego Laszuka (sobota, od godz. 10.30 w hali ZSM przy ul. Sikorskiego w Łapach).

Piłka ręczna
XIV Mikołajkowy Ogólnopolski Turniej Dziewcząt (sobota, od.godz. 10 w hali SP 10 przy ul. Niemcewicza w Łomży).

Szachy
Finał Wojewódzki Licealiady (sobota, godz. 10 w ZSI Nr 1 przy ul. Łagodnej w Białymstoku).
Finał Wojewódzki Gimnazjady (niedziela, godz. 10 w ZSI Nr 1 przy ul. Łagodnej w Białymstoku).

Strzelectwo
Polmozbyt Plus Polish Open Kaliber 2010 (piątek, sobota, niedziela w hali ZSR w Dojlidach w Białymstoku. Finał w niedzielę o godz. 11, eliminacje od godz. 9). **(mark)**

Boks >> Polacy, Białorusini i Francuzi w weekend będą walczyć w Białymstoku

Wielka bitwa trzech narodów

Piłkarskie spotkanie Jagiellonii ze Śląskiem zostało odwołane. W tej sytuacji kibice w Białymstoku skupią swoją uwagę na bokserskim trójmeczu między Polską, Białorusią i Francją.

Krzysztof Sokólski
ksokolski@wspolczesna.pl

Archiwum



W Białymstoku zobaczymy boks na wysokim europejskim poziomie. W międzynarodowym trójmeczu zaprezentuje się kilku pięściarzy z regionu.

Zagraniczni goście zapowiadają przyjazd na zaśnieżone Podlasie swoich najlepszych zawodników. W ekipie Białorusi pojawi się choćby wicemistrz olimpijski z Aten Wiktor Zujew. Całą krajową czołówkę sprawdzi również trener polskiej kadry, Stanisław Łakomiec.

– Zaczęły się już generalne sprawdziany przed turniejami kwalifikacyjnymi do igrzysk w Londynie – mówi Stanisław Wąsowski, trener białostockiego Hetmana odpowiadający za logistyczne przeprowadzenie turnieju. – Nikt nie odpuszcza. Uważam, że wszystkie walki będą niezwykle ciekawe i emocjonujące, bo na przeciw siebie staną pięściarze, posiadający duże ambicje – dodaje Wąsowski.

W sumie obejrzeć powinniśmy 30 pojedynków (20 półfinałowych i 10 finałowych). Zasada jest taka, że w każdej kategorii wagowej do Polaka będzie dolosowywany rywal z Francji i Białorusi. Będzie to możliwe, ponieważ Łakomiec wystawia do boju dwie dziesięcioosobowe kadry. Znalazło się w nich miejsce dla kilku zawodników z regionu.

Z uwagą czekamy, co zademonstrują: Piotr Gudel (kat. 52 kg, Cristal Białystok), Michał Syrowatka (64 kg, Hetman Białystok) oraz Kamil Szeremeta (75 kg, Hetman), którzy wystąpią w pierwszej reprezentacji biało-czerwonych. W drugiej znaleźli się: Piotr Sielawa (69 kg, Hetman), Dawid Sławiński (81 kg, Cristal) oraz Cezary Samełko (91 kg, Mazur Ełk).

Atrakcyjnie zapowiadająca się impreza odbędzie się w hali I LO przy ul. Brukowej. Na sobotę zaplanowano pojedynki półfinałowe, które rozpoczną się o godzinie 16. Finały zostaną rozegrane w niedzielę, od godziny 11. Organizatzorzy przewidzieli efektowną oprawę widowiska, w tym występ Rewii Tanecznej Rada Dance Art.

Bilety w cenach 20 zł (jednodniowy) i 30 zł (dwudniowy), są do nabycia w przedsprzedaży w siedzibie Hetmana przy ul. Branickiego 3 w Białymstoku lub w kasach I LO przed zawodami. ▲

Koszykówka >>

Tur nad morzem

Drugoligowi koszykarze Tura Bielsk Podlaski zagrają w sobotę na wyjeździe z SMS PZKosz Władysławowo. Zespół jedzie bez Mariusza Rapuchy, który został zawieszony za niezdyscyplinowanie.

▲ **Program 11. kolejki:** AZS Olsztyn – Trefl II Sopot, Korsarz Gdańsk – OSSM Warszawa, Basket Piła – Żyrardowianka, SIDEn Toruń – Mon-Pol Płock, SMS Władysławowo – Tur, AZS Kutno – Piaseczno, Żuraw Gniewino – Świecie.

1. AZS Kutno	10	19	823-647
2. SIDEn	10	19	823-663
3. Piaseczno	10	18	875-746
4. Żuraw	10	17	828-721
5. Władysławowo	10	17	727-684
6. Tur	**10**	**15**	**793-783**
7. Korsarz	10	15	742-748
8. Żyrardowianka	10	14	741-763
9. WOSSM	10	14	635-715
10. Świecie	10	13	620-678
11. Basket Piła	10	13	698-791
12. AZS Olsztyn	10	12	743-776
13. Trefl II	10	12	618-768
14. Płock	10	12	682-865

Siatkówka >> Ślepsk Suwałki w pierwszej lidze i Pronar Parkiet Hajnówka w drugiej grają na wyjazdach

Wyjątkowo ciężki „dwumecz" niedawnego lidera

Siatkarze Ślepska Suwałki, którzy ostatnio spadli z pozycji lidera, w ciągu czterech dni zagrają dwa wyjazdowe spotkania z GTPS-em Gorzów Wielkopolski. Ten zespół zmienił suwalczan czele tabeli I ligi siatkarzy.

Drużyna Adama Aleksandrowicza w piątek z samego rana wyjedzie w długą trasę. Do Suwałk wróci dopiero w czwartek. W sobotę zagra z GTPS-em w lidze, a w środę czeka ją rewanż z tym samym zespołem w V rundzie Pucharu Polski. Pierwsze spotkanie w Suwałkach wygrał GTPS 3:1.

– W obecnych warunkach pogodowych czeka nas ciężka, wielogodzinna droga. Dlatego wyjedziemy około 6 rano do Wałcza. Tam będziemy stacjonować w Ośrodku Przygotowań Olimpijskich. W sobotę pojedziemy na mecz do Gorzowa, po czym wrócimy do Wałcza. W środę znów pokonamy tą trasę, z tym że z Gorzowa ruszymy już prosto do Suwałk – wyjaśnia Aleksandrowicz.

W drugim ze spotkań może wystąpić już Łukasz Jurkojć. Rehabilitujący się w Pile po wypadku zawodnik dojedzie do kolegów w poniedziałek.

W aktualnej sytuacji, po trzech porażkach Ślepska, zdecydowanym faworytem obu meczów jest GTPS.

– Może to dobrze. W ostatnich spotkaniach zagraliśmy słabiej, ale nie drastycznie, po prostu złożyło się na to kilka małych elementów – mówi Aleksandrowicz.

W drugiej lidze siatkarzy po tygodniowej pauzie wraca Pronar Parkiet Hajnówka. „Traktory" o punkty powalczą w Tomaszowie Mazowieckim z Lechią.

W. Drazba

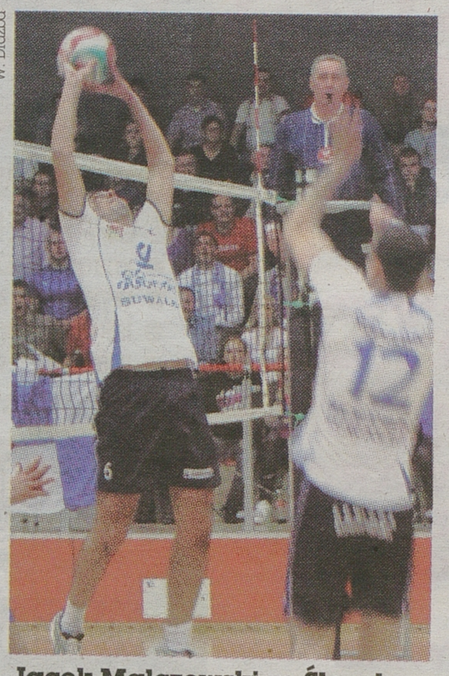

Jacek Malczewski ze Ślepska (nr 6) grał m. in. w GTPS-ie

▲ **I liga – 12. kolejka:** GTPS Gorzów Wielkopolski – Ślepsk Suwałki, BBTS Bielsko-Biała – Stal AZS PWSZ Nysa, Joker Piła – Energetyk Jaworzno, Avia Świdnik – MKS MOS Będzin, Lotos Trefl Gdańsk – Pekpol Ostrołęka, Jadar Radom – SMS PZPS Spała. Pauzuje: Orzeł Międzyrzecz.

1. GTPS G. Wlkp.	10	22	27:15
2. Jadar	10	21	27:15
3. Ślepsk	**10**	**21**	**25:14**
4. BBTS B.-Biała	10	21	26:16
5. Trefl	10	19	23:16
6. Stal AZS	10	18	21:16
7. Pekpol	10	16	22:20
8. Joker	10	16	22:20
9. MOS Będzin	10	15	21:19
10. Avia	10	13	16:21
11. Energetyk	10	9	14:25
12. Orzeł	11	7	12:29
13. SMS I Spała	11	0	3:33

▲ **II liga, grupa trzecia – 9. kolejka:** Lechia Tomaszów Mazowiecki – Pronar Parkiet Hajnówka, AZS Uniwersytet Warszawski – Wilga Garwolin, AZS UWM Olsztyn – Camper Wyszków, Bzura Ozorków – MOS Wola Warszawa. Pauzuje: KPS Siedlce. **(milk)**

Z Litwą i Gruzją zagra w 2011 roku piłkarska reprezentacja Polski. Spotkania odbędą się odpowiednio 25 marca oraz 10 sierpnia na wyjeździe i u siebie.

Piłka nożna >> Mecz Jagiellonii ze Śląskiem przełożony

Nie da się grać

Szefowie spółki Ekstraklasa SA wykazali się jednak zdrowym rozsądkiem i postanowili odwołać zaplanowaną na weekend 16. kolejkę ligowych spotkań.

Krzysztof Sokólski
ksokolski@wspolczesna.pl

Początkowo Ekstraklasa SA nie chciała słyszeć o zmianie terminów. Jednak kolejna fala mrozów i opadów śniegu wymogły zmianę decyzji. Tym bardziej, że większość klubów zgłaszała problemy z przygotowaniem stadionów do gry. W tej sytuacji Departament Logistyki Rozgrywek, po konsultacji z Canal+, zdecydował o przełożeniu całej ligowej kolejki na wiosnę.



A. Zgłet

Mecz o ligowe punkty w ekstremalnych warunkach nie miał sensu

Byli gotowi na spotkanie

Na Podlasiu ze spokojem przyjęto fakt, że w piątek nie dojdzie do meczu Jagiellonii ze Śląskiem Wrocław. – Byliśmy przygotowani na to, aby doprowadzić murawę do właściwego stanu i do momentu wydania oficjalnego komunikatu prace na stadionie trwały bez zakłóceń – mówi Adam Popławski, dyrektor Miejskiego Ośrodka Sportu i Rekreacji w Białymstoku.

– My piłkarze nie mamy wpływu na decyzje, czy mecz zostanie rozegrany, czy też odwołany. Dlatego jesteśmy gotowi, aby wyjść na boisko i w każdych warunkach walczyć ze Śląskiem o zwycięstwo – powiedział „Współczesnej" jeszcze w czwartkowe południe obrońca Jagiellonii, Andrius Skerla. Całe szczęście takiej potrzeby nie było.

– Podjęto słuszną decyzję. Lepszej nie można było wymyślić – komentuje trener żółto-czerwonych Michał Probierz. – Nie było żadnego sensu organizować meczu przy takiej pogodzie, narażając zawodników na kontuzje. W środę wprawdzie w Poznaniu Lech rozegrał spotkanie Ligi Europy z Juventusem Turyn, ale moim zdaniem z piłką nożną miało to niewiele wspólnego – dodaje szkoleniowiec.

Przełożenie ostatniej jesiennej kolejki powoduje, że Jagiellonia zimową przerwę spędzi jako lider Ekstraklasy, mając trzy punkty przewagi nad Wisłą Kraków i Legią Warszawa. Ze Śląskiem zmierzy się 26-27 lutego na inaugurację rundy wiosennej. Terminarz drugiej części sezonu uległ małej modyfikacji. Doszedł środowy termin 11 maja, który wcześniej nie był planowany.

Treningi z myślą o urlopach

Teraz białostoczanie mogą spokojnie już myśleć o urlopach. Wczoraj ćwiczyli w hali, w piątek również odbędą się zajęcia, a na najbliższy poniedziałek zaplanowano badania wydolnościowe, już wcześniej ujęte w grafiku. Treningi początkowo miały trwać do środy, 8 grudnia. – I nic w tym względzie się nie zmienia – zapowiada Probierz.

Przygotowania do rundy wiosennej rozpoczną się 10 stycznia 2011 roku.

Tabela Ekstraklasy po rundzie jesiennej

1. Jagiellonia	**15**	**30**	**22:13**
2. Wisła	15	27	21:15
3. Legia	15	27	19:19
4. Korona	15	25	20:17
5. GKS Bełchatów	15	23	19:18
6. Lechia	15	23	22:18
7. Górnik	15	22	15:25
8. Polonia W.	15	20	23:18
9. Śląsk	15	20	21:20
10. Zagłębie	15	19	13:16
11. Lech	15	19	18:14
12. Widzew	15	18	23:18
13. Polonia B.	15	17	13:16
14. Ruch	15	17	12:14
15. Arka	15	17	9:14
16. Cracovia	15	8	16:31

Piłka nożna >>

Włosi wściekli po remisie

Wstyd dla tego, kto pozwolił na ten spektakl – tak włoska prasa komentowała w czwartek fatalne warunki pogodowe, w jakich odbył się w Poznaniu mecz Lech – Juventus Turyn (1:1) w rozgrywkach piłkarskiej Ligi Europy.

Komentatorzy nie kryją swego oburzenia, ale źli są też na piłkarzy Starej Damy. Wysłannik dziennika „La Stampa" napisał z Poznania: – Juve samo się wyeliminowało z Europy remisując 1:1 w Polsce podczas meczu, którego nikt z nas nie chciałby oglądać i którego żaden z piłkarzy nie chciałby rozegrać.

– To dokładnie coś odwrotnego, czego oczekuje się od futbolu – dodała gazeta podkreślając, że piłkarze Beppe Marotta i Alessandro Del Piero nadaremno prosili o przerwanie spotkania. – To najgorsze boisko, na jakim kiedykolwiek grałem – przyznał Del Piero, cytowany w artykule.

Spokojnie mecz ocenił trener Lecha, Jose Bakero. – Co do warunków pogodowych, to były one równe dla obu ekip. Były trudne i jako zawodowcy nie powinniśmy grać w takich warunkach, jednak jak mecz się zaczął, to trzeba było go skończyć – powiedział szkoleniowiec, nie kryjąc wielkiej radości z awansu do 1/16 finału Ligi Europy.

Lech na jedną kolejkę przed końcem rozgrywek grupowych zapewnił sobie co najmniej 2. miejsce w grupie A. Do kolejnej fazy przeszedł również Manchester City. **(PAP, KS)**

promocja

KONKURS

Wykonaj dowolną techniką pracę przedstawiającą
„MÓJ WYMARZONY ROWER"



Na prace czekamy do 3 grudnia

Mamy dla Was mnóstwo nagród:
- 1 rower dziecięcy
- 10 kasków rowerowych
- 20 zestawów oświetlenia rowerowego
- 30 toreb rowerowych z bidonami
- 50 zestawów odblaskowych (kamizelka i dwie opaski)

Prace prosimy przesyłać na adres ul. św. Mikołaja 1, 15-419 Białystok z dopiskiem „Mój wymarzony rower".

Do pracy należy dołączyć formularz zgłoszeniowy:

FORMULARZ ZGŁOSZENIOWY:

imię i nazwisko ucznia.....

.....

telefon do dziecka (rodzica).....

adres zameldowania.....

.....

szkoła.....

Więcej informacji pod numerem tel. 85 74 87 423

Piłka nożna >> Komitet Wykonawczy FIFA wybrał państwa – gospodarzy mistrzostw świata

Mundial w 2018 roku w Rosji, a w 2022 r. w Katarze

Rosja zorganizuje piłkarskie mistrzostwa świata w 2018, a Katar – w 2022 roku – postanowił w czwartek w Zurychu Komitet Wykonawczy FIFA. Oba kraje będą po raz pierwszy gospodarzami największej piłkarskiej imprezy.

W rywalizacji o przywilej zorganizowania mundiali Rosja wyprzedziła Anglię oraz wspólne kandydatury hiszpańsko-portugalską i belgijsko-holenderską. Katar wygrał z USA, Japonią, Koreą Południową i Australią.

„Otwieramy się na nowe kraje. Mundial jeszcze nigdy nie odbył się w Rosji i żadnym innym kraju Europy Wschodniej. Podobnie, patrząc na zwycięstwo Kataru, możemy przypomnieć, że równie długo na organizację mistrzostw czekał Bliski Wschód i cały świat arabski. Jestem szczęśliwym prezydentem, gdy mówię dzisiaj o rozwoju światowego futbolu" – powiedział szef FIFA Sepp Blatter.

„Wszyscy w Rosji możemy obiecać, że FIFA nigdy nie będzie żałowała swojej decyzji. Pozwólcie nam tworzyć wspólnie historię" – podkreślił pierwszy wicepremier Rosji Igor Szuwałow, który przewodniczył delegacji swojego kraju.

„Dziękujemy za poparcie. Będziecie dumni z nas i całego Bliskiego Wschodu" – stwierdził z kolei przewodniczący delegacji Kataru szejk Mohammed bin Hamad Al-Thani.

W głosowaniu wzięło udział 22 członków Komitetu Wykonawczego FIFA. Dwóch pozostałych działaczy tego gremium zostało wcześniej zawieszonych z powodu podejrzenia o udział w korupcji (Reynald Temarii z Tahiti i Nigeryjczyk Amos Adamu).

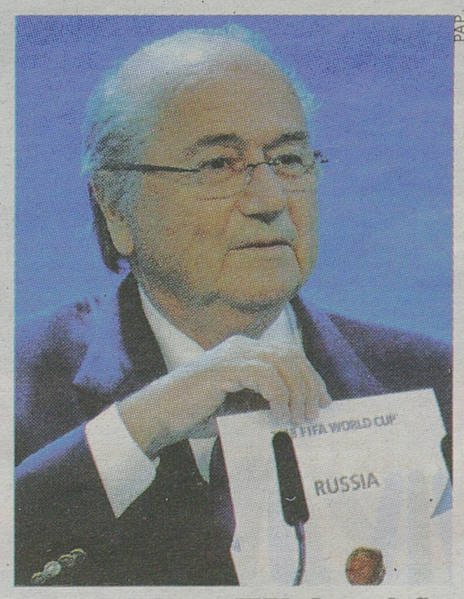

PAP

Przewodniczący FIFA Joseph S. Blatter ogłasza Rosję jako gospodarza mundialu w 2018 r.

Szczegóły głosowania są objęte tajemnicą. Jak jednak ujawnił były słynny piłkarz Gary Lineker, przedstawiciel angielskiej delegacji w Zurychu, kandydatura jego kraju odpadła już w pierwszej turze.

Gospodarze piłkarskich mistrzostw świata: 1930 – Urugwaj, 1934 – Włochy, 1938 – Francja, 1950 – Brazylia, 1954 – Szwajcaria, 1958 – Szwecja, 1962 – Chile, 1966 – Anglia, 1970 – Meksyk, 1974 – RFN, 1978 – Argentyna, 1982 – Hiszpania, 1986 – Meksyk, 1990 – Włochy, 1994 – USA, 1998 – Francja, 2002 – Korea Płd./Japonia, 2006 – Niemcy, 2010 – RPA, 2014 – Brazylia, 2018 – Rosja, 2022 – Katar.

(PAP, opr. mark)

ISSN 0137-9488

nowy magazyn telewizyjny!



- ★ przejrzysty układ programów
- ★ jeszcze więcej stron i opisów
- ★ atrakcyjna szata graficzna

Już od piątku, **10 grudnia** w **Gazecie Współczesnej**