PKP zmienia rozkład jazdy >>2

Od jutra zmieniają się godziny kursowania pociągów

Amerykanie dają prestiż >>4

Uniwersytet Medyczny przyjmie studentów zza oceanu

DZIŚ
po południu / w nocy

28° 13°

>>2

GAZETA Białostocka
WSPÓŁCZESNA

www.wspolczesna.pl

31 maja 2011
wtorek
103(17291)
1,70 zł (w tym 8% vat)

Cena gazety w prenumeracie pocztowej 1,24 zł.
ISSN 0137-9488

Szudziałowo >> Tak źle, jak tu, nie ma nigdzie. Byłym wójtem zajmie się prokurator.

Pusto w kasie, ciemno w gminie

Magdalena Kleban
mkleban@wspolczesna.pl



Rys. G. Radziewicz

Niedokończone hala sportowa i zakład produkcji galanterii betonowej Sudovia, brak oświetlenia ulicznego i zadłużenie powyżej dopuszczalnych 60 proc. dochodów – gminy w tak katastrofalnej sytuacji jak Szudziałowo nie ma w całym naszym województwie. Nic więc dziwnego, że nowy wójt Mariusz Czaban zarządził zaciskanie pasa na te ciężkie czasy.

Ale jeszcze cięższe mogą nadejść wkrótce dla Stanisława Fiedorowicza, byłego wójta Szudziałowa i pomysłodawcy nietrafionych inwestycji. Regionalna Izba Obrachunkowa w Białymstoku złożyła bowiem w sokólskiej prokuraturze zawiadomienie o podejrzeniu popełnienia przestępstwa. RIO miała po kontroli dużo wątpliwości, co do sposobu gospodarowania przez byłego wójta. Nie spodobał się jej np. fakt wysłania ze służbowej komórki na jeden z konkursów SMS-ów na ponad 3 tys. zł (były wójt zapewnia, że pieniądze te zostały zwrócone). Przed prokuratorem Fiedorowicz będzie się jednak tłumaczyć z czego innego.

Wątpliwe przetargi, niedokończone budowy

– Wątpliwości budzą organizowane przetargi. Tak się składa, że wygrywała je przeważnie jedna firma, która prace zlecała należącemu do gminy zakładowi gospodarki komunalnej – mówi Stanisław Srocki, prezes RIO w Białymstoku.

Jeszcze więcej wątpliwości ma ekipa nowego wójta – Mariusza Czabana w sprawie gminnych zobowiązań i inwestycji. Zwłaszcza tych najważniejszych: budowy hali sportowej i zakładu produkcji „Sudovia".

– Koszt budowy hali sportowej to 3 mln 139 tys. zł, z czego ponad milion dostaliśmy z Ministerstwa Sportu. Na dokończenie budowy pieniędzy nie ma, będziemy musieli zaciągnąć kredyt z budżetu państwa – mówi Elżbieta Harbacewicz, sekretarz gminy. – Wcześniej liczono na dotacje unijne. Tylko, że jedyne dofinansowanie jakie było, dotyczyło szkół zawodowych, nas nie dotyczyło.

Klęską, zdaniem obecnych władz, zakończyły się też plany wybudowania zakładu Sudovia. Jest już gotowy stan surowy, kupiono nawet maszyny, ale na zakończenie inwestycji brakuje ok. 1,5 mln zł. Gmina szuka teraz przedsiębiorcy gotowego w to zainwestować. Bez efektu.

W gminie ciemno, ale były wójt nadal ma pomysły

Stanisław Fiedorowicz tych zarzutów nie przyjmuje do wiadomości. Uważa, że gdyby dalej rządził, gmina nie miałaby żadnych problemów finansowych. Oskarżenia Czabana uznaje za oszczerstwa. Pozwał go zresztą za to do sądu.

– Sudovia mogłaby już pracować, przecież produkować pustaki można i w trybie polowym – mówi były wójt. Wylicza też pieniądze, jakie by znalazł, by uniknąć nadmiernego zadłużenia: przede wszystkim 300 tys. zł z tytułu opłat za pobieraną z gminy wodę i kolejnych kilkaset tys. zł z likwidacji klas IV-VI w Babicach.

Nowe władze wybrały jednak inny plan naprawczy. Zakłada on, poza wyłączeniem oświetlenia ulic (oszczędności – 70 tys. zł), połączenie dwóch szkół w jedną jednostkę, rezygnację z kilkunastu służbowych komórek (zostaną dwie – dla wójta i w zakładzie gospodarstwa komunalnego), zamrożenie podwyżek na dwa lata i zmniejszenie liczby etatów w urzędzie. ▲

Więcej >> w Magazynie

pytanie dnia

Czy były wójt powinien ponieść karę za zadłużenie Szudziałowa?
Czekamy na opinie pod telefonem bezpłatnym **800 127 067** (w godz. 9-17) oraz pod adresem e-mail **dyzur@wspolczesna.pl**

Białystok/Hiszpania >>

Zaginął miłośnik gór

Białostoczanin Michał Szpyruk zaginął w rejonie skalnego wąwozu El Chorro na południu Hiszpanii. Miłośnika wspinaczki skalnej ostatnio widziano w okolicy słynnej groty skalnej Poema di Rocca. Od piątku trwają poszukiwania.

– Do tej pory hiszpańskie służby ratownicze nie poinformowały konsulatu o odnalezieniu Michała Szpyruka. Wiemy, że trwają poszukiwania w terenie; do poszukiwań włączono helikoptery – powiedział PAP kierownik Wydziału Konsularnego Ambasady RP w Madrycie, Krzysztof Czaplicki.

Konsulat jest w kontakcie z rodziną i znajomymi zaginionego w Polsce. Młody mężczyzna wybierał się na wspinaczkę. Miał przy sobie uprząż i buty wspinaczkowe. Okoliczności jego zaginięcia nie są znane.

Ratownicy powiadomili o wydarzeniu konsulat i policję hiszpańską, która razem ze służbami ratowniczymi wszczęła poszukiwania.

Do sprawy wrócimy. **(opr. r)**

Strękowa Góra >>

Zbadają grób kpt. Raginisa

Rada Ochrony Pamięci Walk i Męczeństwa zgodziła się na ekshumację i godne pochowanie ciał kpt. Władysława Raginisa oraz dwóch innych żołnierzy na Górze Strękowej, o co postulowało Stowarzyszenie „Wizna 1939".

Ciało dowódcy odcinka „Wizna", który 10 września 1939 r. rozerwał się granatem, początkowo zostało złożone tuż obok schronu dowodzenia na Górze Strękowej – miejsca jego śmierci. Po wkroczeniu do Wizny Armii Czerwonej zwłoki kpt. Raginisa, por. Brykalskiego i jednego nieznanego żołnierza przeniesiono w pobliże drogi Łomża – Białystok. W miejscu tym dziś stoi pomnik. Jednak z biegiem lat zaczęły pojawiać się wątpliwości, czy rzeczywiście są tam mogiły żołnierzy. Potwierdziły to jednak specjalne badania georadarowe.

– Prace ekshumacyjne są najwłaściwszą metodą rozwiania wątpliwości – mówi Adam Siwek, naczelnik Wydziału Krajowego Rady Ochrony Pamięci Walk i Męczeństwa w Warszawie. – Musimy jednak planować je z wyprzedzeniem i dlatego prawdopodobnie ich przeprowadzenie będzie możliwe dopiero w przyszłym roku.

Teraz Stowarzyszenie „Wizna 1939" będzie musiało wystąpić o zgodę i pieniądze do wojewody. **(pal)**

BIAL

>> Dyżur prawnika



Dyżur **Iwony Czuchraj,** aplikanta radcowskiego, **już dziś! W godz. 12-13** można przyjść do redakcji „GW" w Białymstoku, ul. św. Mikołaja 1 (parter) lub zadzwonić pod numer **800 127 067**

promocja

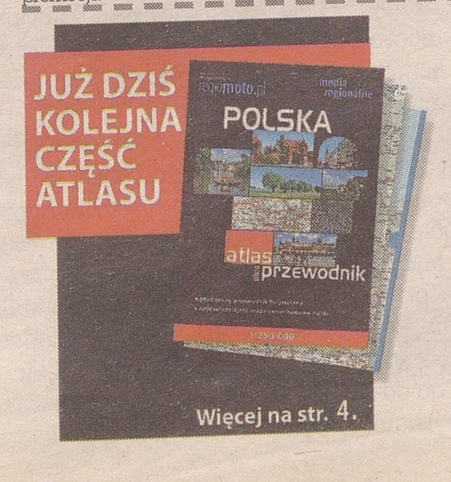



ISSN 0137-9488

60 lat GAZETA WSPÓŁCZESNA Blisko Was



„Gazeta Białostocka"
Rok V,
Nr 40 (1073)
Białystok,
środa
16 lutego
1955 r.

Cena:
20 groszy

Pisaliśmy 56 lat temu:

„Jutro załoga Warsztatów Drogowych PKP w Starosielcach, a wraz z nią wszyscy kolejarze naszego województwa, będą obchodzić uroczyście 50. rocznicę zwycięskiego strajku kolejarzy ze Starosielc, przeprowadzonego w pamiętnym roku 1905. Rocznicę tę kolejarze białostoccy powitali podjęciem licznych zobowiązań produkcyjnych. W celu przyspieszenia ich realizacji załoga WD PKP w Starosielcach pierwsza zaciągnęła warty produkcyjne, m.in. brygada z oddziału mostowego towarzysza Jana Kowalczuka."

Nasze siedziby



Obecnie siedziba suwalskiej redakcji „Gazety Współczesnej" mieści się przy ul. Mickiewicza 5. Lokal ten zajmuje od dziewięciu lat, czyli od roku 2002.

Pogoda >> na jutro

po południu / w nocy

Białystok
28° 14°
Ciśnienie 1000 hPa

Łomża
28° 14°
Ciśnienie 1001 hPa

Suwałki
27° 13°
Ciśnienie 997 hPa

Zachmurzenie małe i umiarkowane, okresami wzrastające do dużego. Miejscami burze z przelotnymi opadami deszczu a lokalnie gradu. Wiatr słaby i umiarkowany.

Białystok/Mońki >> Zapadł wyrok w sprawie szefa mleczarni, oskarżonego o łapownictwo

Wsparcie spółdzielców w sądzie nie pomogło. Prezes skazany.

Spółdzielcy i członkowie rady nadzorczej Monieckiej Spółdzielni Mleczarskiej czekali wczoraj w napięciu na decyzję sądu w sprawie prezesa tej firmy. Po niemal 40-minutowym odczytywaniu zarzutów przyjęcia łapówki od przedsiębiorcy w zamian za wygrane przetargi na remonty, sąd ogłosił wyrok skazujący: – Uznaję Stanisława J. winnego zarzucanych mu czynów i skazuję go na karę łączną 2 lat pozbawienia wolności w zawieszeniu na 3 lata.

Oskarżony musi też zapłacić 60 tys. zł grzywny, a na rzecz Skarbu Państwa przepadnie kwota, jaką miał zarobić na przestępczym procederze. A jest ona niebagatelna. Prokuratura wyliczyła, że od maja 2002 r. do listopada 2004 r. prezes przyjął łącznie 347 tys. zł. Wpłat było kilkanaście, za każdym razem stanowiły 10 proc. opłacanych przez spółdzielnię faktur za remonty.

W sprawę zamieszany jest również przedsiębiorca budowlany, Henryk K. oraz inspektor nadzoru inwestorskiego, Mirosław J. Ten pierwszy miał wypłacać prezesowi mleczarni „premie" za wygrane przetargi, a drugi – pośredniczyć w ich przekazywaniu (skazany został na karę w zawieszeniu i grzywnę).

Co ciekawe, przestępstwo wyszło na jaw dzięki zeznaniom... Henryka K.

– To osoba kontrowersyjna, ale K. nie miał powodu, aby pomawiać oskarżonych bez powodu – uznała sędzia Mirosława Suter z Sądu Rejonowego w Białymstoku.

Stanisław J. do winy się nie przyznał i przekonywał, że działanie przedsiębiorcy jest zemstą na nim za to, że jako prezes spółdzielni zaczął kwestionować jakość prac budowlanych i groził wycofaniem 90 tys. zł kaucji gwarancyjnej. Sąd nie miał jednak wątpliwości, co do winy Stanisława J. W dodatku przytoczył zeznania świadków, z których wynikało, że prace wykonane przez firmę Henryka K. były nierzetelne i niemal zawsze źle oceniane, a mimo to wiadomo było, że jakiekolwiek roboty na rzecz spółdzielni i tak będzie prowadzić właśnie K. Jego proces toczy się w odrębnym postępowaniu w Krasnymstawie. **(ika)**

B. Mieleszewska



Gdy w 2007 r. prezes spółdzielni trafił r. do aresztu, przed budynkiem sądu protestowali pracownicy i rolnicy. Wczoraj też przyszli go wesprzeć. Oskarżonego nie było.

Henryk K. zeznaje

Informacje dostarczone organom ścigania przez Henryka K. wcześniej pozwoliły na skazanie burmistrza Knyszyna i jego zastępcy. Za nieprawidłowości przy organizacji przetargu na remont hali sportowej w miejscowej szkole i działanie na szkodę gminy, burmistrz Andrzej M. został w marcu br. skazany na 1,5 roku więzienia w zawieszeniu, grzywnę i zakaz zajmowania stanowisk w samorządzie przez 3 lata.

Podlaskie >> 1 czerwca

PKP zmienia rozkład jazdy

Początek czerwca to czas wielkich porządków na kolei. Nie chodzi jednak o czyste dworce czy wagony, ale o nowe terminy kursowania niektórych pociągów. Jeszcze jedną zmianą jest to, że od jutra podróżujący I klasą w pociągach Tanich Linii Kolejowych PKP Intercity będą musieli wykupić obowiązkową miejscówkę za 6 zł.

W ramach drugiej już w tym roku korekty rozkładu jazdy, 1 czerwca zmienią się godziny kursowania pociągu interRegio „Branicki", który z Warszawy Zachodniej będzie odjeżdżać 25 minut później, czyli o godz. 16.55, a do Białegostoku przyjedzie o godz. 19.44.

Ta oraz szereg innych zmian, związanych jest z rozpoczynającymi się długotrwałymi pracami remontowymi linii kolejowych. W związku z tym zmianie ulegnie również termin kursowania pociągu interRegio „Żubr" relacji Białystok (odjazd o godz. 16.42) – Warszawa Zachodnia (przyjazd o godz. 19.19), Warszawa Zachodnia (godz. 21.01) – Białystok (godz. 23.44), który będzie woził podróżnych w piątki i niedziele oraz w dniach 22.VI, 15.VIII, 1.XI, 10.XI, oprócz 24.VI, 14.VIII, 30.X, 11.XI.

Kilka pociągów już za kilka dni będzie odjeżdżać kilka minut wcześniej lub później. Wszystkie zmiany dostępne są na stronie przewoźnika www.przewozyregionalne.pl. **(ika)**

Bohoniki >> Trwa śledztwo w sprawie wypadku auta pograniczników

Kierowca zabrał za dużo pasażerów

Dwie dziewczynki, które zostały ranne w wyniku niedzielnego wypadku samochodu Podlaskiego Oddziału Straży Granicznej w Bohonikach, nadal przebywają w szpitalu.

– Dzieci zostały jeszcze na obserwacji, ale ich życiu nie zagraża żadne niebezpieczeństwo. Są poobijane i potłuczone – poinformował nas Janusz Pomaski, dyrektor Uniwersyteckiego Dziecięcego Szpitala Klinicznego w Białymstoku. To właśnie do tej placówki helikopter przetransportował z miejsca wypadku 12- i 14-latkę.

Za kilka dni dziewczynki powinny opuścić szpital. Ich ośmioro poszkodowanych kolegów i koleżanek, po obserwacji i udzieleniu pomocy, od niedzielnego wieczora jest już w domach.

Do wypadku doszło w niedzielę, około godziny 14.30, podczas Festiwalu Kultury Muzułmańskiej w Bohonikach k. Sokółki. Jedną z atrakcji imprezy miała być przejażdżka terenowym samochodem POSG. Do zarejestrowanego na 9 osób auta, oprócz 35-letniego funkcjonariusza, wsiadło 10 dzieci i matka jednego z nich. W pewnym momencie na łuku drogi auto wypadło z trasy i dachowało.

Oprócz policji dochodzenie w sprawie przyczyn wypadku prowadzi również POSG. Wiadomo, że kierowca był trzeźwy.

– Dopóki nie zostanie sporządzony protokół z prac komisji, nie będę mógł w tej sprawie nic powiedzieć – powiedział mjr Józef Puczyński z POSG. **(ika)**

Podlaskie >> Rzecznik rządu i wojewoda zaprzeczają tygodnikowi

Żywno nie potknął się o „matoła"

Rzecznik rządu Paweł Graś zdementował wczoraj informacje tygodnika „Wprost", jakoby rezygnacja wojewody podlaskiego ze startu w wyborach do Senatu miała związek z ukaraniem mandatami kibiców Jagiellonii, skandujących przed Podlaskim Urzędem Wojewódzkim: „Donald, matole, twój rząd obalą kibole".

Także sam wojewoda Maciej Żywno zdementował to w przesłanym do nas komentarzu: „Rezygnacja ze startu w wyborach do Senatu RP odnosiła się do odpowiedzialności za wykonywane zadania jako wojewody, a także startu w wyborach zastępcy oraz była konsultowana z Kancelarią Premiera. Urząd i wszelkie jego zadania powinny być realizowane bez zakłóceń".

„Wprost" w ostatnim wydaniu opisało wymianę zdań, do jakiej miało dojść na posiedzeniu rządu między Donaldem Tuskiem a szefem MSWiA: Premier „przez zaciśnięte zęby wycedził do Millera pytanie, kto był pomysłodawcą akcji z mandatami. Miller nie wiedział i obiecał to sprawdzić". Dziennikarz tygodnika sugeruje, że i rezygnacja Żywno ze startu w wyborach jest związana z tą sprawą.

Pewne jest jedno: interwencja podlaskiej policji przed urzędem wojewódzkim nie spotkała się z uznaniem premiera. Niesmak pozostał też w samym urzędzie – szukani są „winni" tego zamieszania. Także wśród... dziennikarzy, którzy przed konferencją wojewody, policji i przedstawiciela Jagiellonii podali informację o dacie i miejscu tego spotkania. To miało dać kibicom czas na zorganizowanie pikiety. **(mk)**

redaktor odpowiedzialny Ewa Wyrwas
85 748 74 74 www.wspolczesna.pl
GAZETA WSPÓŁCZESNA
31 maja 2011
wtorek

Białystok >>

Złamał żonie kawałkiem mięsa 2 żebra

Jest wiele pojęć niebezpiecznego narzędzia: nóż, pistolet, a nawet pogrzebacz. To nimi na ogół posługują się napastnicy, aby okraść lub zrobić krzywdę swoim ofiarom. Ale któż by przypuszczał, że kawałek zamrożonego mięsa, którego pewien białostoczanin użył podczas kłótni z żoną, stanie się w jego rękach groźnym orężem?

Do niecodziennego zdarzenia doszło pod koniec lutego br. W mieszkaniu na osiedlu Wygoda w Białymstoku doszło do awantury rodzinnej. Nie po raz pierwszy z resztą. Pokrzywdzona Bożena zeznała policjantom, że od dwóch lat mąż – Wiesław R. – znęcał się nad nią psychicznie i fizycznie. 49-latek obrzucał ją inwektywami, groził śmiercią, bił pięścią i kopał po całym ciele. 3 miesiące temu małżeństwo było w piwnicy. Wiesław R. wyjmował mięso z zamrażarki. Para kłóciła się. Jak ustalili śledczy, pewnym momencie, 49-latek zamachnął się i rzucił kawałkiem zamrożonego mięsa w kierunku Bożeny. Przedmiot uderzył pokrzywdzoną w lewy bok, łamiąc jej w ten sposób dwa żebra i przebijając śledzionę. Teraz R. odpowie za znęcanie się i spowodowanie ciężkiego uszczerbku na zdrowiu.

– Oskarżonemu grozi kara od roku do 10 lat pozbawienia wolności – poinformował Wojciech Zalesko, szef Prokuratury Rejonowej Białystok-Północ, która skierowała w tej sprawie akt oskarżenia.

Wiesław R. nie przyznał się do winy. Twierdzi, że kawałek mięsa chciał tylko żonie podać. Kobieta go nie złapała, ponieważ była pijana. **(ika)**

Białystok >>

Pomoc nadal potrzebna

Jeśli uda się zebrać 10 tys. zł do końca maja, jest szansa, że samotnie wychowujący niepełnosprawną córkę Jan Zdeb nie straci mieszkania.

Historię mężczyzny opisywaliśmy wielokrotnie. Przypomnijmy: utrzymującego się z renty, alimentów i zasiłku na dziecko białostoczanina nie było stać na opłacanie czynszu. Efekt jest taki, że zadłużenie sięgnęło 35 tys. zł. Kilka lat temu sąd zasądził eksmisję rodziny z zajmowanego lokalu. Teraz Zarząd Mienia Komunalnego postanowił wyrok wykonać. Jan Zdeb ma przenieść się do lokalu socjalnego w dawnym ośrodku dla uchodźców. To jeden pokój i wspólna z innymi lokatorami łazienka i kuchnia. Nie są to dobre warunki dla niepełnosprawnej dziewczynki. Jan Zdeb chce za wszelką cenę eksmisji uniknąć. Dyrektor ZMK obiecał wstrzymać się z decyzją, jeśli mężczyzna wpłaci 10 tys. zł kaucji do końca maja. Ale to kwota przekraczająca jego możliwości finansowe.

Jedyną szansą dla rodziny jest pomoc ludzi dobrej woli. Osoby, które są w stanie wspomóc ją finansowo prosimy o kontakt tel. 85 748 74 61. **(luk)**

Białystok >> Budowa przy ul. Słonecznej ma duże opóźnienie, tymczasem...

Budujący stadion chcą gwarancji

Białostoccy radni upoważnili prezydenta miasta do udzielenia gwarancji zapłaty konsorcjum, które buduje stadion miejski. Termin zakończenia prac nie uległ zmianie.

Wojciech Jakubicz
wjakubicz@wspolczesna.pl

Zachowanie konsorcjum Eiffage jest dla mnie niezrozumiałe – powiedział nam Adam Popławski, dyrektor Miejskiego Ośrodka Sportu i Rekreacji w Białymstoku. – Wszystkie należne wykonawcy pieniądze płacone są na bieżąco.

Możliwość wystąpienia o udzielenie gwarancji zapłaty za roboty budowlane w formie gwarancji bankowej lub ubezpieczeniowej dały konsorcjum Eiffage Budownictwo Mitex SA nowe przepisy kodeksu cywilnego. Gdyby radni nie zgodzili się na upoważnienie prezydenta do udzielenia gwarancji, konsorcjum mogłoby (zgodnie z przepisami) wycofać się z inwestycji. Od dłuższego czasu pojawiają się głosy, że Eiffage chętnie z inwestycji przy Słonecznej by się wycofało.

Radni przyjęli jednak projekt i prezydent Truskolaski będzie mógł udzielić żądanych gwarancji.

– Z tempa prac na stadionie jesteśmy niezadowoleni – stwierdził dyrektor Popławski. – Obecnie ich zaawansowanie oceniamy na 17 proc, a powinno być 40-50. Umowa mówi wyraźnie, że stadion ma być gotowy w połowie 2012 roku i z tego terminu będziemy rozliczać wykonawcę. Zobaczymy, co przyniosą rozmowy, które są planowane na najbliższą środę.

Ryszard Kaczorowski będzie miał swoją ulicę

Ważnym punktem wczorajszej sesji rady miejskiej było nadanie nazwy wybudowanemu niedawno odcinkowi ul. Mazowieckiej. Decyzją radnych patronem nowej ulicy będzie prezydent Ryszard Kaczorowski. Wybitny białostoczanin mieszkał w bezpośrednim sąsiedztwie odcinka, który będzie nosił jego imię.

Nazwę otrzymało również białostockie przedszkole nr 32, które można już nazywać „Bajkowym Miasteczkiem".

Białostoccy radni uchwalili także plany zagospodarowania przestrzennego dla części osiedli Centrum i Przydworcowe, części doliny rzeki Białej a także części osiedla Centrum (rejon ulic M. Skłodowskiej-Curie i Akademickiej).

Jednocześnie zadecydowano o przystąpieniu do sporządzenia miejscowych planów zagospodarowania przestrzennego dla części osiedli Młodych i Słoneczny Stok, oraz części osiedla Bojary.

Radni zaopiniują kandydatów na ławników

Podczas wczorajszej sesji radni powołali także zespół ds. opiniowania kandydatów zgłoszonych na ławników. Radni wybiorą 101 ławników do Sądu Rejonowego i Sądu Okręgowego w Białymstoku na kadencję 2012-2015.

Kolejną uchwałą była decyzja o przejęciu na własność gminy kilku pojazdów, które porzucono na parkingach. Właścicieli każdego z aut udało się ustalić, nie byli jednak oni zainteresowani odbiorem swojej własności. W związku z tym właścicielem pojazdów została gmina Białystok.

Nowe autobusy

Siedemdziesiąt nowych, klimatyzowanych autobusów pojawi się w ciągu roku na ulicach Białegostoku. Dostarczy je firma Solaris. Właśnie zakończyła się długa procedura przetargowa. Będą one łącznie kosztowały 84 mln. zł. Do Białegostoku przyjadą autobusy krótkie (każdy wart 820 tys. zł) oraz przegubowe (ponad 1171 tys. zł sztuka). Połowa nowych autobusów ma pojawić się na ulicach w ciągu sześciu miesięcy, a reszta do czerwca przyszłego roku.

Ulica Lipowa w Białymstoku będzie zamknięta od ul. Malmeda do Częstochowskiej


B. Maleszewska

Uwaga kierowcy! Kolejny odcinek ulicy Lipowej w Białymstoku zostanie zamknięty. Od czwartku na 7 tygodni będzie nieprzejezdny na odcinku od ul. Nowy Świat do Częstochowskiej. Dopuszczony zostanie jedynie dojazd mieszkańców i służb komunalnych oraz ruch pieszych.

Utrudnienia spowodowane są budową kanału deszczowego wraz z przyłączami i odbudową nawierzchni.

To już kolejny fragment ulicy Lipowej, który będzie zamknięty. Od 20 maja nieprzejezdny jest już odcinek od Malmeda do ul. Nowy Świat (na fot.). Objazdy zorganizowane są przez ul. Grochową i Kalinowskiego. Innymi trasami jeżdżą też autobusy komunikacji miejskiej.

Od czwartku też od godz. 9 na cztery miesiące, w związku z budową mostu, zostanie całkowicie zamknięty dla ruchu odcinek ul. Piasta od ul. Piastowskiej do ul. Andrukiewicza. **(bisu)**

Sprawdź znamiona

▲ **Zapisz się na darmowe badanie.** Do 17 czerwca można skorzystać z bezpłatnych badań dermatoskopowych znamion. 10 tys. zaproszeń na takie badania rozdysponowują wszystkie apteki Cefarmu i Centrum Farmaceutycznego w regionie. Akcja „BADAJ ZNAMIONA! Dzień walki z czerniakiem" jest organizowana przez firmę La Roche-Posay i Polskie Towarzystwo Dermatologiczne. To kampania społeczna, której celem jest zwrócenie uwagi na problem czerniaka, poszerzenie wiedzy na jego temat i zachęcenie Polaków do systematycznej profilaktyki. **(luk)**

Krótko

▲ **Wampiriada na uczelniach.** Trwa doroczna akcja pozyskiwania krwi wśród studentów białostockich uczelni. W ub. roku udało się zebrać około 350 litrów krwi. Niezależne Zrzeszenie Studentów chce pobić ten wynik. Dzisiaj akcja odbywa się na Wydziale Architektury PB, 1.06. – na Wydziale Pedagogiki i Psychologii UwB, 2.06. – na Wydziale Budownictwa PB, 3.06. – w Wyższej Szkole Finansów i Zarządzania, 4.06. – w Niepaństwowej Wyższej Szkole Pedagogicznej. Aby oddać krew, trzeba być zdrowym i mieć przy sobie dokument tożsamości z nr PESEL. **(luk)**

▲ **Program „Radosna szkoła"** będzie miał dodatkowe rozdanie. Zainteresowane uzyskaniem dofinansowania placówki mogą składać wnioski do 8 czerwca w Kuratorium Oświaty w Białymstoku. Ubiegać się można o pieniądze na budowę lub doposażenie placów zabaw dla maluchów, a także na zakup pomocy dydaktycznych do miejsc zabaw w szkole. Z takiej możliwości skorzystało juz kilkanaście szkół podstawowych w Białymstoku. „Radosna szkoła" to program rządowy, który potrwa do 2014 roku. **(jsz)**
bial

Kabaret Znane Ryje zagra w Cabarecie



U. Krutul

Białostocki Kabaret Znane Ryje tym razem wystąpi w Cabarecie (ul. Kilińskiego 13). Kabareciarze przedstawią nowy program „Święta, święta, święta, czyli jak Mikołaj z Reniferem załatwili „Karpia"". Start 1 czerwca o godz. 20.30. Bilety w cenie 10 zł dostępne w barze Cabaretu. Kabaret powstał w lutym 2011 roku. Tworzą go: Piotr Drobnikowski (wcześniej występujący z Kabaretem Idea), Piotr „Mozart" Mocarski (uprzednio w Widelcu) i Dariusz Urwanowicz (techniczny). Grupa ma na swoim koncie już kilka programów, które cieszą się powodzeniem wśród widzów. **(uk)**

Edukacja >> UMB przyjmie studentów zza oceanu

Amerykanie dają prestiż

To już pewne. Amerykanie i Kanadyjczycy przyjadą do Białegostoku studiować medycynę.

Julia Szypulska
jszypulska@wspolczesna.pl

Sukcesem zakończyły się wieloletnie zabiegi Uniwersytetu Medycznego w Białymstoku. Rekrutacja na kierunek lekarski specjalnie dostosowany do amerykańskiego systemu studiów już ruszyła. Prowadzi ją w imieniu UMB specjalna instytucja z USA. To dla uczelni duży prestiż.

Jesteśmy konkurencyjni

– Zainteresowanie studiowaniem w Białymstoku jest spore – mówi Adam Kiełpiński z UMB, który zajmuje się organizacją studiów. – Myślę, że nasza oferta jest dla Amerykanów atrakcyjna. Koszt roku studiów to około 20 tys. dolarów. To mniej niż trzeba zapłacić na najtańszym amerykańskim uniwersytecie. Poza tym, w USA dostanie się na studia medyczne jest trudne ze względu na ogromną konkurencję. Tam o jedno miejsce stara się około 20 studentów, u nas – 4.

Amerykanie będą mogli studiować na UMB już od października. Uczelnia uruchomiła dla nich specjalny 4-letni tryb studiów, inny od 6-letniego europejskiego. – W Ameryce, żeby zacząć właściwe studia medyczne, trzeba najpierw skończyć przygotowujący do nich college. Nasza oferta jest skierowana właśnie do absolwentów college'u – wyjaśnia Adam Kiełpiński. – U nas będą kontynuować naukę.

W trakcie 4-letnich studiów studenci będą musieli zdać dwa egzaminy licencyjne – tego wymaga amerykański system edukacyjny. Jeden na drugim roku, drugi po trzecim. UMB zależy, by Amerykanie wypadli na nich jak najlepiej.

Program ma być korzystny

– Od wysokiej zdawalności egzaminów licencyjnych zależy powodzenie naszych studiów – podkreśla Kiełpiński. – Dlatego staramy się tak przygotować program, by był jak najbardziej korzystny dla amerykańskich studentów. Także dzięki umowom z tamtejszymi szpitalami, studenci będą mogli część kształcenia klinicznego odbyć w USA.

Docelowo UMB chce przyjąć 35 Amerykanów. Jednak w nowym roku akademickim będzie to maksymalnie 10 osób. ▲

Liczba dnia

250

studentów zagranicznych (głównie ze Skandynawii) kształci się obecnie na Uniwersytecie Medycznym w Białymstoku

> Zadzwoń do nas

> red. Mateusz Bielski



Czekam na opinie Czytelników w godz. 9-17, w pokoju dyżurnego Gazety Współczesnej (Biuro Ogłoszeń na parterze przy ul. św. Mikołaja 1)

nr tel. **800 127 067**
e-mail: dyzurny@wspolczesna.pl

Weź udział w grze!

▲ **Filmowa Gra Miejska.** Nowe Horyzonty Edukacji Filmowej i Białostocki Ośrodek Kultury serdecznie zapraszają na Filmową Grę Miejską organizowaną przez Polski Instytut Sztuki Filmowej Centrum Edukacji Obywatelskiej oraz Stowarzyszenie Nowe Horyzonty. Filmowe Gry Miejskie odbędą się w pięciu miastach Polski i będą okazją do jedynego w swoim rodzaju spaceru filmowymi śladami Warszawy, Poznania, Krakowa, Gdańska i Białegostoku. To wszystko 1 czerwca w kinie Forum w godz. 10-13 (ul. Legionowa 5). Zgłoszenia do 31 maja na adres: dkf@bok.bialystok.pl. **(uk)**

Nasz Patronat: Niezwykły przegląd filmów „I masz Image"

▲ **Wielki finał Przeglądu mini-filmów anglo- i niemieckojęzycznych „I masz Image"** już 2 czerwca. W naszym wczorajszym tekście wkradł się błąd (napisaliśmy, że finał odbędzie się 3 czerwca). A co w programie? Gala wystartuje o godz. 10 w Zespole Szkół Technicznych i Ogólnokształcących z Oddziałami Integracyjnymi im. Stanisława Staszica w Białymstoku (ul. Sienkiewicza 57). Zobaczymy filmy zakwalifikowane do finału, a specjalne jury wybierze z nich najlepsze. Organizatorzy zapowiadają też liczne niespodzianki. Podczas finału rozdane zostaną statuetki wraz z nagrodami: „Staszek za najlepszy film" plus obozy młodzieżowe (wakacje 2011), „Staszek za najbardziej oryginalny scenariusz" plus kursy językowe, „Staszek publiczności" plus nagrody sponsorów oraz wyróżnienia. Organizator ZSTiO w Białymstoku. **(uk)**

promocja

OD PONIEDZIAŁKU DO CZWARTKU

POLSKA atlas plus przewodnik



Region >> Ciągle możesz zebrać całą kolekcję „Polska. Atlas plus Przewodnik"

Z naszą mapą znajdziesz kopalnię złota



Wodospad w kopalni złota w Złotym Stoku

Masz niepowtarzalną okazję, aby zebrać całą kolekcję „Polska. Atlas plus Przewodnik". I to zupełnie za darmo. Zamów prenumeratę „Gazety Współczesnej" na czerwiec, a otrzymasz w prezencie wszystkie dotychczas wydane części atlasu wraz z praktycznym pudełkiem do ich przechowywania. Jeśli brakuje Ci pojedynczych części, możesz je uzupełnić w naszym biurze ogłoszeń.

Nasz atlas to nie tylko bardzo dokładna mapa samochodowa kraju. To także bardzo ciekawy i pięknie ilustrowany przewodnik turystyczny. Jutrzejsza część atlasu zaprowadzi Cię do najstarszej w Polsce kopalni złota w Złotym Stoku. Cenny kruszec wydobywany tu był już w XIII wieku. Przeznaczono go m.in. na sfinansowanie wypraw Kolumba.

Od 1996 roku kopalnia jest udostępniana turystom. Uruchomiono dla nich specjalną podziemną trasę. Obok niej działa także Muzeum Górnictwa i Hutnictwa. Zwiedzający mogą w nim podziwiać mapy, plany oraz narzędzia używane dawniej przez górników.

W jednej ze sztolni spływa z wysokości 8 metrów jedyny dostępny turystom podziemny wodospad.

W kopalni działa także Muzeum Przestróg, Uwag i Apeli, w którym można znaleźć różne tabliczki z instrukcjami i ostrzeżeniami. Niektóre z nich, zwłaszcza te pochodzące z czasów PRL-u, są bardzo zabawne .

Aby dowiedzieć się, więcej o innych atrakcjach turystycznych południowej Polski, kup jutro „Gazetę Współczesną" albo zamów jej prenumeratę. **(azda)**

Z PRENUMERATĄ TANIEJ, WYGODNIEJ I PEWNIEJ!

Wykupując prenumeratę „Gazety Współczesnej", masz gwarancję zebrania całego atlasu. Nie przegapisz żadnego odcinka! Prenumerując „Gazetę Współczesną", zapłacisz mniej niż kupując codziennie gazetę w kiosku.
W czerwcu gazeta w prenumeracie jest tańsza o 35%!
Więcej informacji o prenumeracie znajdziesz na www.wspolczesna.pl/prenumerata.
Możesz też zadzwonić pod numer 85 748 74 24 lub napisać na adres: prenumerata@wspolczesna.pl

Kruszyniany >> I Festiwal Kuchni Tatarskiej był pełen wyjątkowych smaków

Kołduny idą do garnka, a czebureki – na patelnię

Bardzo pracochłonne, ale i wyjątkowo smaczne – takie są tatarskie potrawy. Każdy, kto w ubiegłą niedzielę odwiedził Kruszyniany koło Krynek, mógł poznać smak tych rarytasów kulinarnych.

Przez całe niedzielne popołudnie w prowadzonym przez rodzinę Bogdanowiczów gospodarstwie agroturystycznym „Tatarska Jurta" odbywało się Święto Pługa „Sabantuj". Współorganizatorami imprezy były m.in. ambasady Turcji, Federacji Rosyjskiej oraz Iraku.

Podczas „Sabantuj" nie zabrakło wspólnych gier i zabaw, były występy artystyczne i liczne konkursy. Rozegrano też mistrzostwa w jedzeniu pyz tatarskich i jeczpoczmaków (pieczonych pierogów) na czas.

Ogromnym zainteresowaniem cieszył się I Ogólnopolski Festiwal Kuchni Tatarskiej.

– Zależy mi na tym, aby promować nasze tradycje kulinarne – powiedziała Dżenneta Bogdanowicz z gospodarstwa „Tatarska Jurta".

Uczestnicy festiwalu mieli za zadanie przygotować kołduny lub czebureki.

D. Biziuk



Konkursowe kołduny przygotowywały w trakcie festynu Anna Mucharska (z prawej) i Tacjana Aleksandrowicz

– Dlaczego akurat te potrawy? Ponieważ one najbardziej kojarzą się z kuchnią tatarską. Zasadnicza różnica pomiędzy kołdunami a czeburekami polega na tym, że pierwsze gotuje się w rosole, natomiast drugie to potrawa smażona – wyjaśniła Dżenneta Bogdanowicz.

Do przygotowania kołdunów zgłosiło się pięć osób. Czebureki przyrządziło siedem zespołów. W ocenie jury, najlepsze kołduny zrobiła Rozalia Bogdanowicz z Białegostoku. Natomiast najsmaczniejsze czebureki usmażyli Paulina Konwiak i Michał Leoniuk z Białegostoku. **(db)**

Wasilków >> Dziś ostatni akcent Dni Miasta

Medale za pół wieku razem

GW patronat

Dni Wasilkowa już praktycznie za nami. Na sam koniec czeka nas jeszcze jednak wyjątkowo miła uroczystość.

Dziś, o godz. 16 w małej sali Gimnazjum im. ks. Wacława Rabczyńskiego przy ul. A. Mickiewicza 2 w Wasilkowie pary, obchodzące 50-lecie pożycia małżeńskiego, otrzymają specjalne, okolicznościowe medale.

Tegoroczne Dni Wasilkowa trwały od 27 do 31 maja. Program był pełen koncertów, wydarzeń sportowych i okazji do wspólnej, rodzinnej zabawy.

Organizatorami byli Urząd Miejski w Wasilkowie, Miejski Ośrodek Animacji Kultury w Wasilkowie i Towarzystwo Przyjaciół Ziemi Wasilkowskiej im. księdza Wacława Rabczyńskiego. **(uk)**

Bielsk Podlaski >> Dzieci z powiatu bielskiego wzięły udział w konkursie

Wiedzą, jak bezpiecznie spędzić wakacje

Uczniowie Zespołu Szkół w Orli najlepiej w powiecie bielskim znają zasady bezpiecznego zachowania podczas wakacji. Dowiedli tego, zwyciężając w konkursie „Nasze Bezpieczeństwo", zorganizowanym przez bielską komendę policji.

– To pomysł komendy wojewódzkiej, który przejęliśmy i kontynuujemy – powiedziała asp. Agnieszka Dąbrowska, oficer prasowy. – Dzieci, które biorą udział w konkursie, muszą wykazać się znajomością zasad udzielania pierwszej pomocy, umieć dbać o przyrodę, znać tajniki bezpiecznego obchodzenia się z ogniem i zabawy nad wodą. Przede wszystkim jednak muszą wiedzieć, jak nie paść ofiarą przestępstwa oraz jak samemu się do niego nie przyczynić.

Fot. K. Jankowski



Zwycięzcy dostali rowery

Zwycięską szkołę z Orli reprezentowali Kamil Kowalski, Damian Taranta i Sonia Warchoł. Drugie miejsce zajął Zespół Szkół z Rudki, a trzecie – SP Topczewo. **(jan)**

promocja



reklama



Powiat moniecki >> Gospodarze walczą w sądzie o odszkodowania

Łosie zniszczyły lasy. Minister nie chce płacić.

Takiej lawiny pozwów, związanych ze szkodami, jakie w prywatnych lasach wyrządzają łosie, w województwie podlaskim jeszcze nigdy nie było. Do sądu w Grajewie trafiło 14 pozwów, które wystosowali mieszkańcy powiatu monieckiego. Pieniądze za straty miałby zwrócić minister środowiska, reprezentujący Skarb Państwa.

R. Bieńkowski



Jeden z pozwów złożył Mirosław Kobeszko z gm. Goniądz, którego las został doszczętnie zniszczony przez łosie

Państwo powinno dbać i o gospodarzy, i o zwierzęta

Jednym z poszkodowanych jest Mirosław Kobeszko z miejscowości Uścianek (gm. Goniądz), którego młody las o powierzchni blisko 2 ha został kompletnie zniszczony przez łosie. Teren przypomina pobojowisko.

– Domagam się około 20 tys. zł odszkodowania – mówi mężczyzna. – Tyle lat pracy poszło na marne. Sadziłem las, ponieważ chciałem opalać dom drewnem przez wiele lat. Teraz muszę wszystko wyciąć i odsadzić, ale jak to zrobić, skoro cały czas chodzą tutaj łosie. Chodzą nawet po moim podwórku, bo nikogo się nie boją – dodaje Kobeszko, pokazując zdjęcie łosia na swojej posesji.

Jego zdaniem Ministerstwo Środowiska i ekolodzy bagatelizują problem.

– Od kiedy zakazano odstrzału łosi, te zwierzęta robią, co chcą. Ekolodzy przyjadą, trochę pokrzyczą i odjeżdżają. A my tracimy przez to dużo pieniędzy. Państwo powinno stworzyć naturalne enklawy dla łosi, w których mogłyby one żyć, nie niszcząc prywatnych lasów – uważa Mirosław Kobeszko.

Łosie w lasach i na drogach

Jak powiedział nam reprezentujący poszkodowanych gospodarzy adwokat Grzegorz Bielski, być może już w tym tygodniu do Sądu Rejonowego w Grajewie trafią kolejne pozwy o odszkodowania. Oczekiwania właścicieli zniszczonych lasów, znajdujących się w otulinie Biebrzańskiego Parku Narodowego, wahają się od 3,7 tys. zł do 56 tys. zł.

Łosie od lat są problemem na terenach przyległych do drogi krajowej nr 65. Oprócz tego, że niszczą lasy, każdego roku na trasie, biegnącej przez powiaty moniecki i grajewski, kilku kierowców ginie w wypadkach, spowodowanych przez przechodzące przez jezdnię zwierzęta. **(eRBe)**

Gm. Krypno >> Będą zajęcia dodatkowe dla dzieci

Gmina czeka na nauczycieli

Zajęcia wyrównawcze oraz logopedyczne i terapeutyczne dla najmłodszych uczniów będą się odbywać w szkołach w Krypnie i Długołęce. Placówki te otrzymają także dodatkowy sprzęt, m.in. tablice interaktywne.

Będzie to możliwe dzięki projektowi unijnemu „Indywidualizacja procesu nauczania i wychowania klas I-III szkół podstawowych w Gminie Krypno", który realizuje samorząd.

– Daliśmy ogłoszenie i czekamy na oferty nauczycieli, chcących prowadzić zajęcia – powiedziała Joanna Kitlas, zastępca wójta Krypna. – Mogą to być także nauczyciele z naszych szkół. Zajęcia ruszą od września i będą się odbywać do 2013 r.

Na co mogą liczyć maluchy? W Zespole Szkolno-Przedszkolnym w Krypnie będą odbywać się zajęcia dla dzieci z trudnościami w czytaniu i pisaniu, które są zagrożone dysleksją oraz zajęcia logopedyczne. Uczniowie skorzystają też z zajęć rozwijających zdolności matematyczno-przyrodnicze, plastyczne oraz z języka polskiego. Dzieci potrzebujące wsparcia, będą mogły spotkać się z psychologiem i terapeutą.

– Zajęcia dobraliśmy po wcześniejszej diagnozie potrzeb. Będą się odbywać raz w tygodniu – powiedziała Agnieszka Karpiesiuk, dyrektor Zespołu Szkolno-Przedszkolnego w Krypnie. – Dobrze, że projekt jest realizowany, ponieważ dzieci z mniejszych miejscowości nie mają wielu możliwości uczestniczenia w zajęciach dodatkowych.

Z kolei uczniowie ze Szkoły Podstawowej w Długołęce nadrobią m.in. zaległości z języka angielskiego, polskiego, matematyki oraz przyrody. **(jsz)**

Krótko

▲ **Tancerze z Goniądza** zdobyli cenną nagrodę. Zespół Mikroklimat otrzymał „Srebrną Muszelkę Wigier" na Międzynarodowym Festiwalu Piosenki i Tańca „Muszelki Wigier".

▲ **Parafia w Kalinówce Kościelnej** funkcjonuje już od 500 lat. Obchody jubileuszu odbędą się 11 i 12 czerwca. Wezmą w nich udział abp Edward Ozorowski i abp Stanisław Szymecki. Pierwszy kościół w Kalinówce ufundował Mikołaj Radziwiłł. Świątynię wyposażył Zygmunt August.

▲ **Obchody Dni Knyszyna** rozpoczną się w piątek, 17 czerwca i potrwają do niedzieli, 19 czerwca. Wśród atrakcji zaplanowano turnieje, konkursy i zabawy sportowe dla dzieci i dorosłych. W sobotę wystąpią zespoły Nexx Dance oraz Fokus, a w niedzielę odbędzie się piknik rodzinny oraz otwarcie zabytkowego domu przy ul. Kościelnej 6. **(azda)**

promocja

ZAGŁOSUJ NA MISS POLONIA WOJEWÓDZTWA PODLASKIEGO GAZETY WSPÓŁCZESNEJ 2011



1. Martyna Adamiak (Białystok)
treść SMS-a: korona.1



2. Monika Górska (Suwałki)
treść SMS-a: korona.2



3. Magdalena Barwicka (Suwałki)
treść SMS-a: korona.3



4. Anna Małoń (Kurowszczyzna, gm. Sokółka)
treść SMS-a: korona.4



5. Ewelina Jaworska (Białystok)
treść SMS-a: korona.5



6. Paulina Szczyglewska (Rydzewo)
treść SMS-a: korona.6

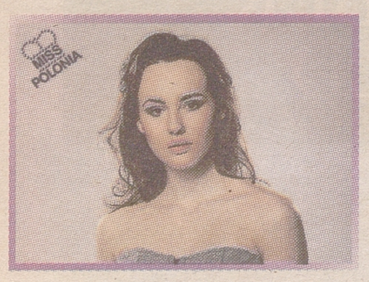

7. Joanna Dębowska (Choroszcz)
treść SMS-a: korona.7



8. Katarzyna Żuk (Łomża)
treść SMS-a: korona.8



9. EwaWalejewska (Białystok)
treść SMS-a: korona.9



10. Magdalena Gutowska (Grajewo)
treść SMS-a: korona.10



11. Benita Poniatowska (Ciechanowiec)
treść SMS-a: korona.11



12. Magdalena Grodzka (Łapy)
treść SMS-a: korona.12



13. Angelika Buzun (Białystok)
treść SMS-a: korona.13

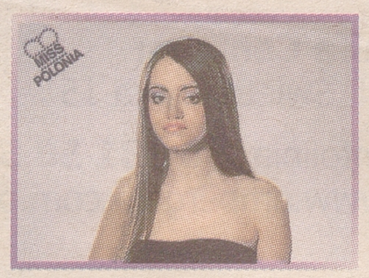

14. Katarzyna Czyż (Leman, pow. Kolno)
treść SMS-a: korona.14



15. MartynaWyszkowska (Suraż)
treść SMS-a: korona.15



16. Dominika Wojno (Zambrów)
treść SMS-a: korona.16



17. Wiktoria Lagonda (Grodno/Białystok)
treść SMS-a: korona.17

Wyślij SMS pod numer **72069** (koszt 2,46 z VAT) wpisując w treści kod kandydatki, np. **korona.18**

GAZETA WSPÓŁCZESNA BIAŁ

redaktor odpowiedzialny
Ewa Wyrwas
85 748 74 74



www.wspolczesna.pl
GAZETA WSPÓŁCZESNA
31 maja 2011
wtorek

Opinie

Na forum internetowym „Gazety Współczesnej" rozgorzała dyskusja na temat korków w centrum Białegostoku. Oto niektóre komentarze:

▲ **Nick: kkk**
www.wspolczesna.pl
Którędy mają jeździć kierowcy, jak wszędzie są remonty???

▲ **Nick: Marco Polo**
www.wspolczesna.pl
Nigdy nie skumam, dlaczego niektórzy ludzie, mając do pokonania dystans: rano kilka km z domu do pracy i po południu kilka km z pracy do domu, na uparte go pchają się do tych swoich samochodów i uczestniczą w tworzeniu korków. I to jeszcze w taką pogodę...

▲ **Nick: Gość**
www.wspolczesna.pl
Jaki, według ciebie, dystans usprawiedliwiałby dojeżdżanie samochodem do pracy?

▲ **Nick: Marco Polo**
www.wspolczesna.pl
Jakikolwiek, pod warunkiem, że samochód jest potrzebny w samej pracy. A nawet jeśli nie jest, to niech przynajmniej samochodofile jeżdżą poza trasami, z których korzysta komunikacja zbiorowa, to nie będą utrudniać życia innym.

▲ **Nick: niema**
www.wspolczesna.pl
Nie marudzić, tylko się na rowery przesiadać!! **(jm)**

Region >> Rusza kolejna edycja drogowej akcji edukacyjnej

Sami dbajmy o bezpieczeństwo

Jeździsz bezpiecznie? Włącz się w Narodowy Eksperyment Bezpieczeństwa.

Julia Szypulska
jszypulska@wspolczesna.pl

Inicjatorem akcji jest Generalna Dyrekcja Dróg Krajowych i Autostrad. To już druga odsłona przedsięwzięcia. W ubiegłym roku przyłączyło się do niego, popierając jednocześnie ideę bezpiecznych zachowań na polskich drogach, 60 tys. osób.

Każdy może się przyłączyć

W ramach Narodowego Eksperymentu Bezpieczeństwa przez cały czerwiec w różnych miastach Polski będą się odbywać pikniki edukacyjne. Podczas nich uczestnicy zobaczą symulacje wypadków czy pokazy akcji ratowniczych. Chętni będą mogli też przejść np. próbę dachowania na symulatorze jazdy. Finałem akcji będzie „Weekend bez ofiar", który zaplanowano w dniach 24-26 czerwca, kiedy to zaczynają się wakacje. Wówczas na drogi wyjadą tysiące Polaków. Podlaski oddział GDDKiA zorganizuje imprezę wspólnie z warmińsko-mazurskim w Prostkach koło Grajewa. Odbędzie się ona 24 czerwca.

– Narodowy Eksperyment Bezpieczeństwa to pewnego rodzaju wizja, cel, który chcielibyśmy osiągnąć – wyjaśnia ideę Rafał Malinowski, rzecznik prasowy GDDKiA w Białymstoku. – Zdajemy sobie sprawę z tego, że uzyskanie zerowej statystyki zabitych i rannych na polskich drogach w krótkim czasie nie jest możliwe – ale chcemy do tego ideału się maksymalnie zbliżyć.

Ważna jest świadomość

Żeby akcja się powiodła, musi się do niej przyłączyć jak najwięcej osób, które będą stosować zasady bezpiecznego poruszania się na drogach. Chodzi nie tylko o kierowców, ale także pasażerów, rowerzystów i pieszych. Tylko wtedy, gdy nastąpi zmiana w ich zachowaniu, będzie można się przekonać, czy NEB ma wpływ na zmniejszenie liczby ofiar wypadków.

– Budujemy koalicję tych wszystkich, którym zależy na tym aby na drogach było bezpieczniej. Stąd ścisła współpraca m.in. z policją, strażą pożarną, Inspekcją Transportu Drogowego czy Lotniczym Pogotowiem Ratunkowym – wylicza Rafał Malinowski. – Gdy do tej koalicji włączą się także wszyscy uczestnicy ruchu drogowego, pojawi się szansa zbudowania świadomości bezpiecznych zachowań na drodze, a co za tym idzie, ograniczenie liczby wypadków. Pragniemy wywołać efekt autorefleksji nad własnym zachowaniem w ruchu drogowym – od bezpiecznego przewożenia dzieci, aż po „wyprzedzanie myśleniem".

Z drugiej strony, jak zapewnia Andrzej Maciejewski, zastępca generalnego dyrektora GDDKiA, równie ważna jest dbałość o poprawę stanu dróg. Zarządca ulepsza istniejące już trasy, a także buduje nowe.

Przyłączyć się do akcji można za pośrednictwem strony www.weekendbezofiar.pl. ▲

Informacja SMS

Bezpieczną podróż na wakacje w „weekend bez ofiar" ułatwić ma specjalna usługa SMS. Od 1 czerwca będzie uruchomiony numer 71551, pod który abonenci wszystkich sieci mogą zgłosić chęć otrzymywania informacji o sytuacji drogowej w wybranych województwach. W odpowiedzi otrzymają informację o stałych utrudnieniach na drogach krajowych.

pytanie dnia

Czy akcja Narodowy Eksperyment Bezpieczeństwa może poprawić sytuację na drogach?
Czekamy na opinie pod dyżurnym telefonem bezpłatnym **0 800 127 067** (w godzinach 9-17) oraz pod adresem e-mail **dyzur@wspolczesna.pl**

promocja

dom aukcyjny prenumeratora

Tylko dla Prenumeratorów Gazety Współczesnej

GAZETA WSPÓŁCZESNA wygoda i oszczędność

Aukcja trwać będzie od piątku 3 czerwca (od godziny 10.00) do piątku 10 czerwca (do godziny 15.30)

Rower sport Bike
Cena rynkowa **799 zł**
Cena wyjściowa 399,50 zł
Wyślij sms o treści:
PGW1.propozycja ceny
pod numer
71466

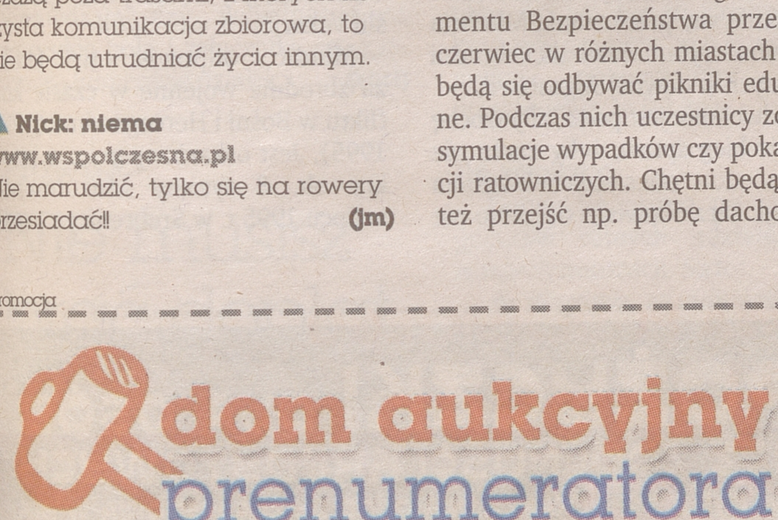



Magnum Arrow
Cena rynkowa **999 zł**
Cena wyjściowa 499,50 zł
Wyślij sms o treści:
PGW2.propozycja ceny
pod numer **71466**

Ralight Everest Damka
Cena rynkowa **999 zł**
Cena wyjściowa 499,50 zł
Wyślij sms o treści:
PGW3.propozycja ceny
pod numer **71466**



W treści sms podaj numer aukcji oraz swoją cenę i wyślij na nr 71466 (np. PGW1.200)
Odbiór nagród w Biurze Ogłoszeń Gazety Współczesnej przy ul. św. Mikołaja 1 w Białymstoku

Koszt SMS to 1,23 zł z VAT

Nie masz jeszcze prenumeraty? Pośpiesz się! To już ostatni moment!

zadzwoń do reportera
Justyna Muszyńska

85 748 74 74

www.wspolczesna.pl
GAZETA WSPÓŁCZESNA
31 maja 2011
wtorek

Europa >> Hiszpańskie ogórki budzą postrach w całej Unii

E-coli zabija

Już 11 osób zmarło w Niemczech z powodu zakażenia groźną bakterią EHEC. Przypadki zatrucia odnotowano też m.in. w Danii, Wielkiej Brytanii, Holandii, Szwecji i Polsce.


PAP/EPA

Źródłem zakażenia E-coli mogą być nie tylko ogórki, dlatego lekarze zalecają, by dokładnie myć wszystkie spożywane warzywa

Zakażonych w całej Europie jest już ponad tysiąc osób. Najgorzej jest na północy Niemiec, gdzie 11 osób zmarło w wyniku zakażenia pałeczkami E-coli. W ciągu tygodnia zgłoszono zaś 800 potwierdzonych przypadków choroby, jak i podejrzeń infekcji. W szpitalach powoli zaczyna brakować miejsc dla chorych.

Na razie, jedynym potwierdzonym źródłem groźnego szczepu pałeczki okrężnicy Escherichia coli są plantacje ogórków w hiszpańskiej Almerii i Maladze. – Jedna z podejrzanych dostaw ogórków pochodzi zaś z Danii lub Holandii. Sprawa wciąż jest badana – powiedziała w poniedziałek rzeczniczka Komisji Europejskiej Pia Ahrenkilde.

KE nie rekomenduje wstrzymania importu żywności z Hiszpanii. Niektóre kraje, jak Belgia, na wszelki wypadek już się jednak na to zdecydowały. Unijni urzędnicy uruchomili zaś system wczesnego ostrzegania dotyczący bezpieczeństwa żywności.

– Śledzimy ruch towarów tak uważnie, jak to tylko możliwe, żeby nie dopuścić do dalszego rozprzestrzeniania się zakażenia – podkreśliła Ahrenkilde.

W naszym kraju odnotowano na razie tylko jeden przypadek zakażenia bakterią E-coli. Chora to mieszkanka Piły, która właśnie wróciła z północnych Niemiec. Specjaliści zapewniają, że do Polski nie dotarły skażone warzywa z Hiszpanii.

– Całe szczęście możemy przyglądać się tej sytuacji z pozycji obserwatora. Należy jednak zachować ostrożność - kupować nowalijki tylko ze sprawdzonych źródeł i pamiętać o ich dokładnym myciu –przypomina na antenie TVN24 zastępca głównego inspektora sanitarnego Jan Orgelbrand. Osoby, które wyjeżdżają do Niemiec, powinny zaś unikać jedzenia surowych warzyw i pamiętać, że bakterię E-coli zabija też wysoka temperatura. **(PAP)**

Groźna bakteria

Pałeczka E-coli wywołuje u ludzi bardzo groźne schorzenia. Roznosi się głównie przez skażoną wodę, świeże warzywa, surowe mleko i niepasteryzowane sery lub bezpośredni kontakt z zakażonymi osobami. Objawy choroby to bóle brzucha, czasem wymioty i krwawe stolce. U niektórych ludzi rozwija się tzw. zespół hemolityczno-mocznicowy, który powoduje m.in. niewydolność nerek. Leczenie polega głównie na uzupełnieniu płynów i elektrolitów. Nie podaje się antybiotyków, gdyż mogą zwiększyć wyrzut toksyny.

Krótko

▲ **Warszawa >>** PiS chce powołania komisji śledczej ws. finansowania PO – dowiedziały się „Fakty" TVN. We wtorek ma się pojawić wniosek w tej sprawie. Politycy PiS-u twierdzą, że Platforma była finansowana z pieniędzy mafii pruszkowskiej. Do takiego wniosku przekonał polityków były szef CBA Mariusz Kamiński, który powiedział niedawno w wywiadzie dla „Uważam Rze", iż b. minister sportu Mirosław Drzewiecki miał powiązania z gangsterami.

▲ **Hiszpania >>** Demonstranci z placu Puerta del Sol w Madrycie zdecydowali w niedzielę wieczorem, że zostaną na nim bezterminowo. Tzw. „oburzeni" protestują przeciwko niesprawiedliwości społecznej, a zwłaszcza bezrobociu, które wśród młodych dotyka nawet co drugą osobę. Jak donoszą media, fala protestów powoli ogarnia też Francję. **(PAP)**

Serbia >> Zbrodniarz jest ponoć ciężko chory

Adwokat: Mladić raczej nie dożyje procesu

Były dowódca sił Serbów bośniackich gen. Ratko Mladić jest tak chory, iż nie dożyje początku swojego procesu. Tak twierdzi jego adwokat Milosz Szaljić. Ujawnił on w poniedziałek, że w czasie blisko 16 lat życia w ukryciu Mladić przeszedł dwa udary i zawał.

Szaljić poprosił o zwołanie konsylium lekarskiego, złożonego z kardiologa, neurologa i psychiatry, które zbadałoby 69-letniego generała. W poniedziałek złożył też w sądzie odwołanie ws. przekazania Mladicia haskiemu trybunałowi ds. zbrodni wojennych w dawnej Jugosławii.

– Odwołanie jest po to, aby trochę opóźnić bieg spraw, żeby zaraz nie doszło do odesłania Mladicia do Hagi. Lecz obawiam się, że to nie zależy od sądu, a od tych, którzy chcą odesłać go jak najszybciej do Hagi i twierdzą, że jest zdolny do uczestniczenia w procesie – powiedział.

Rzecznik prokuratora serbskiego ds. zbrodni wojennych Bruno Vekarić potępił stosowaną przez obronę Mladicia „strategię przewlekania" sprawy.

– Problemy zdrowotne, które Mladić ma, nie są niczym niezwykłym u ludzi w jego wieku, a nie dbał o zdrowie, gdy się ukrywał – podkreślił Vekarić.

Mladić odpowie w Hadze za zbrodnie wojenne w czasie konfliktu w Bośni i Hercegowinie (1992-1995). Jest oskarżony m.in. o masakrę ok. 8 tysięcy Muzułmanów w lipcu 1995 r. w Srebrenicy. **(PAP)**

reklama

POŻYCZKI DLA OSÓB BEZ ZDOLNOŚCI KREDYTOWYCH
DO 500 TYS. ZŁOTYCH
TAKŻE DLA OSÓB ZE ZŁĄ HISTORIĄ W BIK

Co zyskujesz?
• Możliwość spłaty nawet do 30 lat.
• Komfort i bezpieczeństwo - działamy od 9 lat!
• Dla sektora MŚP bez zaświadczeń z ZUS i US
Przy pożyczce 150 tys. zł miesięczna rata tylko 932 zł!

Przykładowa tabela rat na okres do 30 lat*
25 tys. zł rata 155,27 zł
75 tys. zł rata 465,80 zł
150 tys. zł rata 931,60 zł
300 tys. zł rata 1863,19 zł

INFOLINIE: z tel. stacjonarnych 801 003 160 z tel. komórkowych 608 921 608**

BIAŁYSTOK	85 6537060	NOWY SĄCZ	18 4145353
BIELSKO BIAŁA	33 8164346	OLSZTYN	89 5321060
BYDGOSZCZ	52 3455123	OPOLE	77 4022005
BYTOM	32 7876109	PŁOCK	24 2623229
CZĘSTOCHOWA	34 3611475	POZNAŃ	61 8352234
GDAŃSK	58 3074316	RADOM	48 3623123
GLIWICE	32 2315611	RZESZÓW	17 8621320
KALISZ	62 7671009	SIEDLCE	25 6440307
KATOWICE I	32 2000434	SIERADZ	43 8225303
KATOWICE II	32 7826060	SŁUPSK	59 8485305
KIELCE	41 3434711	SZCZECIN	91 3594053
KRAKÓW I	12 4261081	ŚWIDNICA	74 8519763
KRAKÓW II	12 4331035	TARNÓW	14 6277175
KROSNO	13 4251343	WARSZAWA I	22 4360546
LUBIN k/Wrocławia	76 8443302	WARSZAWA II	22 4203340
LUBLIN	81 5323237	WROCŁAW	71 3428718
ŁOMŻA	86 2166111	ZAMOŚĆ	84 6392720
ŁÓDŹ	42 6319370		

U NAS MASZ NAJWIĘKSZE SZANSE NA GOTÓWKĘ!
www.dobrapozyczka.com.pl
Reklama nie stanowi oferty handlowej w rozumieniu kodeksu cywilnego. * RRSP dla przyjętych założeń wynosi 7,08% ** koszt połączenia wg. stawki operatora

promocja

Zaczaruj świat dziecka!
Od 29 maja do 10 lipca
zapraszamy na unikalną wystawę
INTERAKTYWNY PLAC ZABAW
Stara Elektrownia, Białystok, ul. Elektryczna 13
Codziennie (oprócz poniedziałku)
szczegóły: www.wspolczesna.pl/wystawa

Patroni honorowi: Prezydent Miasta Białegostoku, Podlaski Kurator Oświaty
Sponsor: PGE Dystrybucja S.A.
Autorzy:
Organizator: GALERIA Arsenał
Współorganizatorzy: Gazeta Współczesna, WRO ART CENTER, Białostocki Ośrodek Kultury

Dopłaty >>

Składają po terminie

Do 27 maja do Podlaskiego Oddziału Regionalnego Agencji Restrukturyzacji i Modernizacji Rolnictwa wpłynęło 80680 wniosków o dopłaty bezpośrednie.

– Około 1,5 tys. formularzy przyjęliśmy już po podstawowym terminie– mówi Jerzy Leszczyński, zastępca dyrektora Podlaskiego Oddziału Regionalnego ARiMR.

Oznacza to, że rolnicy, którzy się spóźnili (podstawowy termin minął 15 maja) otrzymają pomniejszone płatności – o 1 proc. należnej kwoty dopłat za każdy dzień zwłoki. Ostateczny termin składania wniosków o dopłaty bezpośrednie upływa 10 czerwca.

Natomiast dzisiaj (31 maja) mamy ostatnią możliwość, by nanieść poprawki w złożonym wniosku – jeśli mają one na celu zwiększenie płatności. Nie poniesiemy z tego tytułu żadnych sankcji finansowych. Pozostałe poprawki możemy nanosić przez cały czas – czyli aż do momentu wydania decyzji o przyznaniu dopłat.

– Teraz pracownicy agencji przeprowadzają weryfikację złożonych wniosków, kontrolują ich kompletność – mówi Jerzy Leszczyński. – Sprawdzają czy wypełnione są wszystkie pola i załączniki, czy zgadza się numeracja działek. **(kocl)**

Prawo>>

Nie musisz brać dopłat

Od 20 maja obowiązuje rozporządzenie Ministra Rolnictwa i Rozwoju Wsi (z 29 kwietnia 2011 r.) zmieniające rozporządzenie w sprawie szczegółowych warunków i trybu przyznawania pomocy finansowej w ramach działania „Korzystanie z usług doradczych przez rolników i posiadaczy lasów" objętego Programem Rozwoju Obszarów Wiejskich na lata 2007-2013.

Został zniesiony dotychczasowy warunek przyznania pomocy – czyli korzystanie z płatności bezpośrednich w określonym czasie (wnioskodawca miał obowiązek uzyskania płatności bezpośrednich w roku poprzedzającym rozpoczęcie wykonywania usługi doradczej przez uprawniony podmiot doradczy).

Rozporządzenie zostało opublikowane w Dzienniku Ustaw Nr 103, poz. 595.

opr. (kocl)

Liczba dnia

262

tys. ton

tyle świeżych owoców wyeksportowaliśmy z Polski w I kwartale tego roku

Programy >> Zanim złożymy wniosek, musimy zgromadzić dużo dokumentów

Las się opłaca

Od jutra – czyli pierwszego czerwca – można składać wnioski o przyznanie dotacji na zalesianie gruntów rolnych i innych niż rolne.

Barbara Kociakowska
bkociakowska@prasapodlaska.pl

Teraz zasady przyznawania pomocy są dla rolników korzystniejsze niż podczas poprzednich naborów. Najważniejsza zmiana to zwiększenie maksymalnej powierzchni gruntów przeznaczonych do zalesienia. Według nowych przepisów jeden osoba w całym okresie realizacji PROW 2007 - 2013 może posadzić las na powierzchni do 100 ha (dotychczas 20 ha).

Inna istotna zmiana to możliwość zalesiania gruntu o powierzchni poniżej 0,5 ha. Jest to możliwe wówczas, gdy graniczy on z lasem (minimalna powierzchnia gruntu do zalesienia to 0,1 ha).

Ile zapłacą

Pomoc finansowa na zalesianie gruntów rolnych udzielana jest w trzech transzach. Są to:

▲ Wsparcie na zalesienie, czyli jednorazowy ryczałt za poniesione koszty zalesienia i ewentualnie ogrodzenia uprawy leśnej – od 4160 do 6260 zł/ha. Wypłacany jest w pierwszym roku po wykonaniu zalesienia. Można także otrzymać dodatkowe pieniądze za (zlecone przez nadleśniczego) ogrodzenie uprawy leśnej 2-metrową siatką metalową – jest to 2590 zł/ha lub 6,50 zł za metr bieżący wykonanego ogrodzenia.

▲ Premia pielęgnacyjna – 970 lub 1360 zł/ha. Jest ona wypłacana, co roku przez 5 lat. Są to pieniądze za wykonywanie (określonych w planie zalesienia) prac pielęgnacyjnych, w tym przede wszystkim: odchwaszczenia, czyszczenia wczesnego oraz ochrony sadzonek przed zwierzyną. Dodatkowo można również w ciągu roku uzyskać płatność za zastosowanie zaleconych przez nadleśniczego, indywidualnych środków ochrony uprawy leśnej przed zwierzyną, w wysokości od 190 do 700 zł/ha.

opr. graf. R. Mogilewski

Ile pieniędzy możemy otrzymać zalesiając grunty rolne
(w zł/ha)



Ile pieniędzy możemy otrzymać zalesiając grunty inne niż rolne
(w zł/ha)

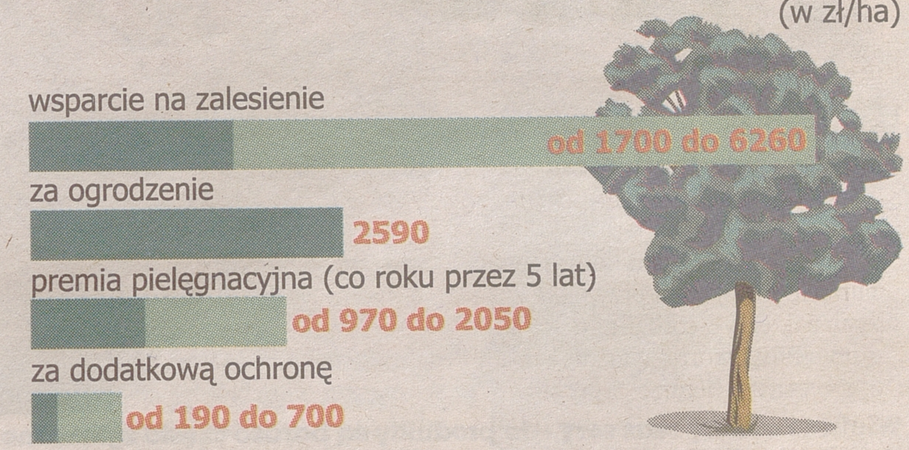

▲ Premia zalesieniowa – 1580 zł/ha. Można ją otrzymywać przez 15 lat od założenia uprawy leśnej. Przysługuje jednak tylko tym, którzy udokumentują, że co najmniej 25 proc. dochodów czerpią z rolnictwa. Premia zalesieniowa jest bowiem rekompensatą za utracone dochody z tytułu przekształcenia gruntów rolnych na leśne.

Pomoc na zalesianie gruntów innych niż rolne składa się z dwóch transz. Są to:

Jak zalesialiśmy

Z informacji uzyskanych w Podlaskim Oddziale Regionalnym ARiMR wynika, że w ramach PROW 2004-2006 dotacje do zalesień otrzymało 667 rolników. Wypłacono im 14,2 mln zł. Łącznie zasadzili oni 2217 ha lasu. Natomiast ze wsparcia na zalesienie w ramach PROW 2007-2014 korzysta 374 osób. Agencja już wypłaciła im ponad 8 mln zł

▲ Wsparcie na zalesienie – można otrzymać od 1700 (w przypadku zalesienia z wykorzystaniem sukcesji naturalnej) do 6260 zł/ha. Dodatkowo można również uzyskać płatność za wykonanie, zaleconego przez nadleśniczego, ogrodzenia młodej uprawy leśnej 2-metrową siatką metalową, w kwocie 2590 zł/ha lub 6,50 zł za metr bieżący wykonanego ogrodzenia.

▲ Premia pielęgnacyjna (wypłacana co roku przez 5 lat) od 970 do 2050 zł/ha rocznie. Dodatkowo można również uzyskać w ciągu roku płatność za zastosowanie, zaleconych przez nadleśniczego, indywidualnych środków ochrony uprawy leśnej przed zwierzyną w wysokości od 190 do 700 zł/ha.

Będzie potrzebny plan

Rolnicy zainteresowani otrzymaniem wsparcia finansowego z działania „Zalesianie gruntów rolnych i zalesianie gruntów innych niż rolne", jeszcze przed złożeniem wniosku o pomoc, powinni posiadać plan zalesienia sporządzony przez nadleśniczego. Aby go sporządzić trzeba zgromadzić szereg dokumentów: Są to:

▲ wypis i wyrys z miejscowego planu zagospodarowania przestrzennego dotyczący działek ewidencyjnych, na których są położone grunty przeznaczone do zalesienia (w przypadku braku tego planu – zaświadczenie potwierdzające, że przeznaczenie gruntów do zalesienia nie jest sprzeczne z ustaleniami studium uwarunkowań i kierunków zagospodarowania przestrzennego gminy)

▲ zaświadczenie wydane przez właściwy organ gminy, potwierdzające że grunty przeznaczone do zalesienia są położone na obszarze Natura 2000 lub obszarze znajdującym się na liście, o której mowa w art. 27 ust. 3 pkt. 1 ustawy z dnia 16 kwietnia 2004 r. o ochronie przyrody, albo postanowienie o odmowie wydania takiego zaświadczenia

▲ oświadczenie rolnika o powierzchni gruntów przeznaczonych do zalesienia, zawierające numery działek ewidencyjnych, na których są położone te grunty;

▲ wypis z ewidencji gruntów i budynków dotyczący działek ewidencyjnych, na których są położone grunty przeznaczone do zalesienia;

▲ mapa sporządzona przez osobę posiadającą uprawnienia zawodowe na podkładzie mapy zasadniczej lub na podkładzie ewidencyjnym, zawierająca wskazanie granic całości gruntów przeznaczonych do zalesienia oraz określenie łącznej powierzchni tych gruntów, a także wskazanie granic gruntów przeznaczonych do zalesienia:

– w poszczególnych klasach gleboznawczych i określenie powierzchni tych gruntów – w przypadku planowanego zalesienia części działki ewidencyjnej lub zalesienia gruntów innych niż rolne

– o nachyleniu terenu powyżej 12 st. i określenie powierzchni tych gruntów – w przypadku zalesienia gruntu o nachyleniu terenu powyżej 12 st.

▲ kopia części mapy ewidencyjnej gruntów i budynków, która obejmuje grunty przeznaczone do zalesienia, z naniesionymi granicami tych gruntów

▲ opinia regionalnego dyrektora ochrony środowiska

▲ opinia właściwego dyrektora parku narodowego

▲

Sprawozdania >> Agencja Nieruchomości Rolnych pracuje nad nowym portalem informacyjnym

Już wkrótce łatwiej wyszukasz interesującą działkę

Już dziś widać, że wyniki sprzedaży gruntów z zasobów skarbu państwa są lepsze niż w analogicznym okresie ubiegłego roku – stwierdził Tomasz Nawrocki, prezes Agencji Nieruchomości Rolnych.

A zwiększona podaż ziemi przyczyniła się do stabilizacji cen gruntów oferowanych przez ANR.

W pierwszym kwartale 2011 r. wpływy agencji do budżetu państwa wyniosły ogółem 559,4 mln zł. Były one o 12,4 proc. wyższe od wpływów uzyskanych w analogicznym kwartale minionego roku. W I kwartale 2011 r. ANR sprzedała ponad 24 tys. ha i jest to najwyższa sprzedaż od 4 lat w pierwszych trzech miesiącach roku.

Tomasz Nawrocki przypomina, że do końca 2013 r. obowiązuje system preferencyjnego nabywania gruntów od Agencji Nieruchomości Rolnych. Rolnicy, którzy chcą kupić grunty w celu powiększenia gospodarstw rodzinnych mogą korzystać z kredytów preferencyjnych. Prezes agencji poinformował też, że w ramach usprawniania funkcjonowania ANR trwają prace nad nowym internetowym portalem informacyjnym, który posłuży wszystkim poszukującym ciekawych ofert nabycia nieruchomości rolnych i nierolnych. Będzie to wyszukiwarka z podziałem na lokalizacje oraz rodzaj nieruchomości z uwzględnieniem zabytków.

opr. (kocl)

Konkursy >> Wybór jest duży, każdy może znaleźć coś odpowiedniego dla siebie

Spróbuj swoich sił – wyślij zgłoszenie

„Nasze Kulinarne Dziedzictwo", „Bezpieczna obsługa zwierząt gospodarskich", „Eurozagroda" oraz „Najlepsze gospodarstwo ekologiczne" – do tych konkursów wciąż jeszcze można się zgłaszać.

Barbara Kociakowska
bkociakowska@prasapodlaska.pl

Fot. Archiwum



Wiejskie chleby oraz sery – te produkty są bardzo często zgłaszane do konkursu „Nasze Kulinarne Dziedzictwo"

Zacznijmy od konkursu „Najlepsze gospodarstwo ekologiczne", do którego zgłoszenie można przesłać jeszcze tylko dzisiaj (31 maja). Formularze zgłoszeniowe wraz z kopią aktualnego certyfikatu poświadczającego prowadzenie produkcji metodami ekologicznymi należy złożyć w Podlaskim Ośrodku Doradztwa Rolniczego w Szepietowie lub Powiatowych Zespołach Doradztwa Rolniczego, można też przesłać je pocztą (Podlaski Ośrodek Doradztwa Rolniczego w Szepietowie, 18-210 Szepietowo). Organizatorami konkursu są Ministerstwo Rolnictwa i Rozwoju Wsi oraz Centrum Doradztwa Rolniczego w Brwinowie. Gospodarstwa będą oceniane w kategoriach: „Ekologia-środowisko" i „Ekologiczne gospodarstwo towarowe".

Zgłoś tradycyjne specjały

Konkurs „Nasze kulinarne dziedzictwo" w tym roku odbędzie się już jedenasty raz. Skierowany jest do osób, które wytwarzają różnego rodzaju produkty spożywcze według starych receptur. Mogą być to np. ciasta, wędliny, sery, przetwory z owoców i warzyw, napoje.

Dlaczego warto zgłosić się do tego konkursu? Przede wszystkim po to, by promować swój produkt.

– Od udziału w tym konkursie zaczęła się promocja serów korycińskich – mówi Irena Kaus z Podlaskiego Ośrodka Doradztwa Rolniczego. – Zdobyły one główną nagrodę, czyli Perłę.

Jak dodaje, później trafiły na prowadzoną przez ministra rolnictwa listę produktów lokalnych, a teraz oczekują na przyznanie oznaczenia w systemie oznaczeń unijnych. Podobnie było też z pierekaczewnikiem, który został zarejestrowany w unijnym systemie oznaczeń jako pierwszy polski produkt.

Nagrodzą najlepsze budynki

Można również zgłaszać się do III edycji konkursu Eurozagroda. Jest on prowadzony w czterech kategoriach: budynki inwentarskie, budynki magazynowe i gospodarcze, budynki mieszkalne, inne obiekty zagrodowe i obiekty ochrony środowiska. Obiekty nowo wybudowane, zmodernizowane czy już istniejące mogą zgłaszać i rolnicy, i projektanci (nagrody pieniężne przewidziano dla obydwu grup).

Organizatorem Eurozagrody jest BudoRol.pl – Portal Budowlany Rolnika, a ministerstwo rolnictwa objęło ten konkurs partonatem.

By wypadków było mniej

Natomiast KRUS ogłosił konkurs dla producentów mleka – „Bezpieczna obsługa zwierząt gospodarskich". Ma on na celu promowanie wśród rolników pozytywnych zachowań przy obsłudze bydła mlecznego, poszerzanie wiedzy z zakresu bhp w gospodarstwie rolnym, a także dążenie do zmniejszenia liczby wypadków przy pracy rolniczej. Ci, którzy się zgłoszą będą musieli odpowiedzieć na 20 pytań testowych o tematyce związanej z bezpieczną obsługą zwierząt i funkcjonowaniem KRUS oraz na jedno pytanie problemowe.

Szczegółowe informacje o tych konkursach można uzyskać w PODR w Szepietowie lub u organizatorów. ▲

Terminy zgłoszeń

- Najlepsze gospodarstwo ekologiczne – do 31 maja
- Nasze Kulinarne Dziedzictwo – do 12 sierpnia
- Eurozagroda – do 30 czerwca
- „Bezpieczna obsługa zwierząt gospodarskich" – do 14 sierpnia

ogłoszenia drobne

☆ ROLNICTWO ☆ ROLNICTWO ☆ ROLNICTWO ☆ ROLNICTWO ☆ ROLNICTWO ☆ ROLNICTWO ☆

KUPIĘ

**********SKUP bydła pourazowego. Całe Podlasie. Dojazd 24 h. Najwyższe ceny. Płatność gotówką. tel.515-419-263

**********SKUP bydła pourazowego. Wyrejestrowanie, faktura. Maciory, knury. Najwyższe ceny,, tel. 663-041-519, 695-187-861.

KONRAD CHOBOT ZAKŁADY MIĘSNE
SKUP BYDŁA RZEŹNEGO
✓ KROWY ✓ BUHAJE ✓ JAŁÓWKI
Konkurencyjne ceny!
Szybkie płatności!
Odbiór zwierząt z gospodarstwa!
Skupujemy również sztuki pourazowe
tel. 664-167-150, 606-989-887

**********SKUP bydła pourazowego. Odbiór - 24 h. Całe Podlasie., tel. 515-419-263.

**********FIRMA kupi bydło pourazowe, maciory, knury. Dojazd 24 h. Całe Podlasie. Najwyższe ceny - płatne przy odbiorzre lub po uboju. 507-367-541.

3 tony ziemniaków jadalnych kupię, tel. 600-216-939.

KNURY 2 zł/kg, 663-041-519, 695-187-861.

KNURY SKUPUJĘ. TEL. (85)685-22-45, 694-933-680.

KOMBAJNY zbożowe polskie Rekord, inne od 1999. 500-174-488.

SKUP bydła pourazowego. od 5 zł/kg. 516-347-901.

SKUP koni, źrebiąt, 603-651-516.

SPRZEDAM

*500 maszyn ze Szwecji, kombajny zbożowe różne 30 sztuk, Ursusy, Zetory, pługi, talerzówki, agregaty, żmijki, grubery, wały, gniotowniki, rozsiewacze, siewniki, przetrząsarki, przednie napędy. Raty. Przasnysz, 692-999-007.

C-360, stan bardzo dobry, 10.500 zł. 507-049-587.

P.H. KONRAD
ul. Poligonowa 28c, Łomża
TEL 86-215-11-15 WEW.24
tel. kom. 602 123 766, 606 289 298
OFERUJEMY
✓ Jałowice HF z Holandii
✓ Jałowice i pierwiastki z Niemiec
✓ Simmentaler typ mleczny w ciągłej sprzedaży
✓ Wysoka jakość i wydajność mleczna
✓ Selekcja za granicą.
ATRAKCYJNE CENY
zapraszamy 6 dni w tygodniu

CIĄGNIK C-355, stan dobry, 8000zł. 664-042-982.

DEUTZ Fahr z turem, JD , Renault, przewracarki, zgrabiarki , sieczkarnie Claas, tel. 602-264-888.

DOJARNIE rurociągowe, schładzalniki mleka- montaż, zamiana, atesty, (87)423-48-77, 603-860-885.

FOLIA do sianokiszonki. Najtaniej. Białaszewo k/Grajewa., tel. 516-163-909, (86) 273-20-12.

HURTOWNIA środków ochrony roślin, folii, siatki - ceny promocyjne, tel. 86/2755-237.

JAŁOWICE cielne hodowlane w ciągłej sprzedaży na bazie w Krasowie Wielkim 8 koło Piekut. Tel. (65)572-73-36, fax (65)573-86-31, 602-666-196, (86)476-16-91.

JAŁÓWKI wysoko cielne, (85)650-13-61.

KOMBAJN Class merkator, sprowadzony, stan dobry, 13.500 zł. 507-049-587.

KOMBAJNY zbożowe Claas, części nowe i używane. od 10 zł. 604-674-416, (85)718-88-29.

NARYBEK karpia i amura. 692-527-814, 508-595-603.

PHU ROL-MIX oferuje jałowice hodowlane z dolewem HF oraz jałówki mięsne. Dowóz zwierząt do odbiorcy, 602-731-229, (61)437-75-27.

PRASA Welger AP-41. k/Grajewa., tel. 503-800-797.

PRZEDSIĘBIORSTWO Holstein oferujemy jałowice wysokocielne, krowy pierwiastki HF, tel. (85)650-15-61, 600-783-948.

PSZENICA konsumpcyjna. 507-021-778.

TUCZNIK 120 kg. 4,20 zł/kg. Grajewo. 795-101-904.

WYSŁODZINY browarniane z dowozem. Tel. 604-226-483.

STREFA IMPREZ
Zapowiedzi imprez w regionie znajdziesz na
www.strefaimprez.pl

ZIEMIĘ rolną 6 ha, Michałki, gmina Wysokie Mazowieckie. Tel. 667-151-100.

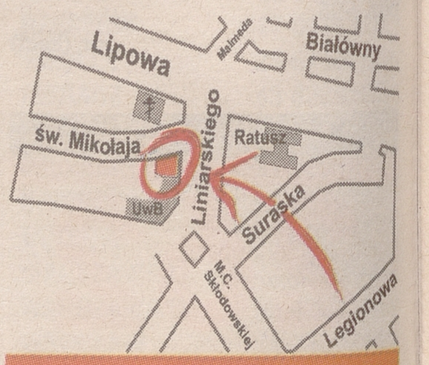

Media Regionalne Sp. z o. o.
Oddział w Białymstoku
15-419 Białystok, ul. św. Mikołaja 1,
tel. (85) 748 74 30, 745 59 87.

ZA TREŚĆ REKLAM I OGŁOSZEŃ REDAKCJA NIE ODPOWIADA

Tapety >> Nie bójmy się kolorów i mocnych wzorów, bo to one świadczą o oryginalności wnętrza

Zygzaki na ścianach



Umiejętnie zaprojektowane tapetowanie sprawi, że pokój nabierze oryginalnego wyglądu



Tapeta papierowa w klimacie egzotycznym



Tapeta papierowa jak w angielskim domu

Położenie tapet to doskonały sposób na to, by ściany stały się oryginalne i „ciepłe". Tapety na ścianie są bardzo praktycznym i estetycznym rozwiązaniem.

Anita Koszałkowska
redakcja@prasapodlaska.pl

Na rynku możemy wybierać spośród tapet tradycyjnych i natryskowych. Wciąż modne są kolory pastelowe, choć ostatnio coraz większą popularnością cieszą się wzory: zygzaki, pasy poprzeczne i podłużne, a także wzory egzotyczne i tradycyjne.

Jednak najważniejsze jest to, by nowe tapety pasowały do wnętrza i by domownicy czuli się w nim dobrze.

Podczas zakupów należy sprawdzić, czy na każdej rolce jest ten sam symbol i numer (numer serii musi być identyczny), bo nawet mała różnica w odcieniu będzie widoczna na ścianie. Zazwyczaj z jednej rolki (10-metrowej) uzyskuje się cztery pasy. Jeśli tapeta jest jednobarwna, należy policzyć powierzchnię wszystkich ścian wraz z oknami i drzwi, jeśli ma wzory trzeba jej kupić z naddatkiem. Należy pamiętać też o rolce zapasowej, potrzebnej w razie jakichkolwiek poprawek lub błędzie przy klejeniu.

Tapety papierowe

Tapety papierowe przepuszczają parę wodną, ale są nieodporne na działanie wody. Mogą być wykonane z jednej lub dwóch warstw papieru. Przy czym w przypadku tapet papierowych jednowarstwowych ściana wymaga starannego przygotowania, ponieważ po naklejeniu tapety wszelkie nierówności będą bardzo widoczne.

Niektóre rodzaje tapet papierowych, takie jak np. raufaza nadają się do kilkukrotnego malowania. Stosując raufazę fakturę tapety uzyskuje się dzięki zawartości wiórków drzewnych umieszczonych pomiędzy warstwami papieru. Wiórki, które mogą mieć różną wielkość i gęstość rozmieszczenia, podczas malowania nasiąkają wodą i pęcznieją. Tapety typu raufaza dobrze kryją nierówności.

Wybór wzoru i koloru tapety uzależniony jest od wielkości i kształtu tapetowanego wnętrza.

Na rynku dostępna jest szeroka gama produktów o różnej kolorystyce i wzornictwie.

Dokonując wyboru tapety, należy pamiętać o kilku zasadach:

- Nie zawsze trzeba tapetować całe wnętrze, czasem lepiej wybrać jedną ścianę i z niej uczynić najważniejszy element pokoju.
- Nie należy łączyć zbyt wielu typów tapet w jednym pomieszczeniu (jeden, góra dwa wzory) oraz tapet o różnej i dobrze widocznej strukturze.
- Nie bójmy się kolorów i mocnych wzorów, bo to one świadczą o oryginalności wnętrza.
- Pasy ozdobne należy stosować w miejscach, które oddzielają dwie strefy o różnym kolorze.
- Aby optycznie powiększyć małe pomieszczenie, można wykorzystać tapety o zdecydowanych wzorach lub w pionowe pasy.
- Jeśli ściany w pomieszczeniu są nierówne, mają szczeliny, wtedy warto zastosować tapety o dużej grubości.

Przygotuj się do tapetowania

Zanim rozpoczniemy tapetowanie, trzeba odpowiednio przygotować ściany. Jeśli są na nich stare tapety, należy je dokładnie usunąć, by nie zostały nierówności. Starą farbę należy zdrapać, ewentualnie umyć. Jeśli na powierzchni ściany są duże szczeliny lub ubytki – trzeba je zagipsować. Przed tapetowaniem musimy pomalować sufit. Trzeba też zdjąć osłony gniazdek. Dopiero teraz przycinamy pasy i każdy pokrywamy klejem, a potem składamy je na kilka części, aby klej wsiąkł w papier. Przyklejamy pasek, który jako pierwszy był pokryty klejem. Tapety, które ułożyliśmy na rogach futryn lub okien, należy przyciąć dopiero wtedy, gdy klej wyschnie.

Podczas tapetowania należy zadbać o to, żeby w pomieszczeniu nie było przeciągów i zbyt wysokiej temperatury. W innym przypadku klej będzie szybko wysychał i na łączeniach pasków mogą pojawić się przerwy.

A może tapety natryskowe

To doskonałe rozwiązanie na pokrycie ścian zarówno w biurach, jak i mieszkaniach. Tapeta natryskowa to gęsta masa, którą nakłada się pistoletem. Producenci oferują szeroki wybór kolorów i struktur. Ich zaletą jest odporność na ścieranie oraz uszkodzenia mechaniczne i zarysowania. Masa natryskowa dokładnie pokrywa nierówności i załamania. Wcześniej nie trzeba kłaść gładzi gipsowej. Tapetę natryskową można też pokryć specjalnym bezbarwnym lakierem, dzięki czemu będzie ona odporna na wilgoć i trudniej będzie „łapała" kurz. Powierzchnię pokrytą tapetą natryskową można malować zwykłymi farbami. Charakteryzują się również możliwością wykonania regeneracji uszkodzonego fragmentu tapety. ▲

Źródło: www.regiodom.pl

reklama
GRUPA DSD
MURBET
Ełk, Towarowa 9, tel. 87 620 93 05
od 129 zł
Autoryzowany montaż!
PORTA DRZWI
Cena skrzydła pełnego białego bez montażu.

zadzwoń do reportera
Agata Sawczenko

asawczenko@prasapodlaska.pl 085 748 96 59

W dobrym stylu >> Moda nie omija wzornictwa pościeli

Matrioszki są trendy



Modne są wzory i desenie inspirowane sztuką ludową w nowym wydaniu

Nowe kolory, nowe wzornictwo – i tak co sezon. Okazuje się, że spać również można modnie.

Z jednej strony matrioszki i wycinanki z kogutem, z drugiej – wyrafinowany design w stylu „Laury Ashley". To najnowsze wzory tkanin pościelowych, autorstwa projektantek Andropol SA.

Styl Folk – tego jeszcze we wzornictwie konfekcji pościelowej nie było. A taka, jedyna w swoim rodzaju, kolekcja pościeli Sweet Home pojawi się wkrótce na rynku.

– Nic dziwnego, sztuka ludowa inspiruje artystów na całym świecie, a obecnie jest trendy nie tylko w modzie odzieżowej. Folk wchodzi na salony, ale też do sypialni – mówi Agnieszka Prus – product manager Sweet Home.

Andropol proponuje nowe wzory i desenie inspirowane sztuką ludową w nowym wydaniu, a więc wycinanki łowickie – z kogutem, styl rustykalny – matrioszki czy ludowe motywy różane. Kolekcja Folk wprowadza do sypialni świeży i radosny nastrój – sprzyja temu nie tylko wzornictwo, ale też kolory.

– Kolorystyka do wyboru: nasycona – słoneczna; jasna, z dużą ilością bieli oraz tzw. newfolk, czyli stonowane kolory: granaty z szarościami i miodem Musimy mieć na uwadze, że w doborze barw nie obowiązują żadne uniwersalne zasady. Ważne, by wzornictwo w połączeniu z kolorystyką wprowadzało energetyczny, pełen optymizmu nastrój – dodaje Ewa Wrażeń.

Z kolei Annabel to kolekcja, wychodząca naprzeciw oczekiwaniom klienta-konesera, który szuka czegoś wyrafinowanego, klasycznego i niebanalnego.

– Annabel jest nową interpretacją starych tematów. Można w niej odnaleźć wątek romantyczny, przywodzący na myśl słynny design Laury Ashley, jak również graficzne motywy drobnych „porcelanowych" kwiatków nawiązujących do angielskiego nurtu pałacowego, czy zabawę klasyczną grafiką: paski, kropki w różnych konfiguracjach. Annabel Collection tworzy swoisty nastrój świeżości poprzez połączenie granatu z czystą bielą czy bieli z czerwienią – mówi Ewa Wrażeń. – Kolekcja ta, dzięki swojej niezwykłej prostocie, daje wrażenie luksusu i klasycznej elegancji i taka jest.

Zamysłem projektantek Andropolu, pracujących nad Annabell było stworzenie ponadczasowej kolekcji, w której każdy – bez względu na wiek – znajdzie coś dla siebie.

– I czar dawnych wspomnień, i nowe smaczki – dodaje Ewa Wrażeń. ▲



Klasyczna, ale niebanalna. Drobne kwiatki na kołdrze i poduszce nawiązują do stylu pałacowego.

Nowości >> nadtytuł w jednej linii

Do kuchni z pomysłem



Firma Jadik udowodniła, że krzesła barowe nie muszą przypominać okrągłych siedzeń, powszechnych w sieciach fastfoodów

Współczesne kuchnie często łączone są z pokojem dziennym. Wyznacznikami aranżacyjnymi stał się minimalizm i funkcjonalność. Wszystko po to, by łatwo było z niej korzystać i sprzątnąć po jedzeniu. Najpopularniejsze barwy to ecru, biel i beże, ale możemy też spotkać ciemniejsze akcenty, takie jak brązy, a nawet czerń. Jeśli chodzi o meble, to wspólną cechą nowoczesnego designu jest oszczędność form. Gładkie powierzchnie, unikanie nadmiaru zdobień, geometryczne kształty oraz podkreślona faktura materiałów. Kompozycji mogą dopełniać niewielkie ozdoby, takie jak świeże kwiaty w przezroczystym, szklanym wazonie.

Tradycyjny obraz, czyli ława na środku pomieszczenia, otoczona krzesłami, wypierany jest coraz częściej przez mebel przypominający stół bufetowy. Najwygodniejszym rozwiązaniem są wówczas wysokie krzesła. Interesującym przykładem jest wyjątkowo ergonomiczny model NOVA firmy Jadik. Są dowodem na to, że krzesła barowe wcale nie muszą przypominać okrągłych siedzeń, powszechnych w sieciach fastfoodów czy futurystycznych modeli, znanych z nocnych klubów i dyskotek. Wygodę zapewnia szerokie siedzisko na sprężynach tapicerskich, pokryte pianką poliuretanową oraz odpowiednio wyprofilowane oparcie. Wysoka konstrukcja wykonana jest z drewna bukowego, lakierowanego na różne kolory m.in. heban oraz burgund. Z kolei różnorodność materiałów pokryciowych zaspokoi oczekiwania nawet najbardziej wymagających użytkowników. Dzięki temu bez trudu można dopasować je do każdego pomysłu aranżacyjnego.

Każdy pojawiający się trend aranżacyjny jest odpowiedzią na to, co się wokół nas dzieje. Dlatego kuchnia nowoczesna jest funkcjonalna, komfortowa i estetyczna. Jej wyposażenie, w tym krzesła barowe, odpowiada na zapotrzebowanie dzisiejszego stylu życia.

(agsa)

Nowości >> Mała architektura Bruk-Bet

Funkcjonalnie w ogrodzie

Mała architektura ogrodowa to nie tylko element ozdobny, urozmaicający krajobraz, ale też użyteczny fragment otoczenia. Szeroki wachlarz produktów firmy Bruk-Bet daje ogromne możliwości przy zagospodarowywaniu zarówno dużych obszarów, takich jak rozległe tarasy, jak i mniejszych: placyków, murków czy ścieżek.

Tarasy stanowią specyficzny łącznik domu z ogrodem. To na nich w słoneczne dni odbywają się rodzinne spotkania przy stole i zabawy najmłodszych, wieczorami zaś tarasy pełnią miejsce odpoczynku i wyciszenia. Efekt przytulnego, wyłożonego piaskowcem tarasu osiągnąć można stosując płyty Kamienia Ciosanego Realit. Wyglądające niczym naturalny kamienny materiał płyty Kamienia Ciosanego cechuje wysoka odporność na niekorzystne warunki atmosferyczne. W porównaniu do piaskowca, płyty Kamienia Ciosanego są ponadto bardziej wytrzymałe na uszkodzenia mechaniczne i łatwiej utrzymać je w czystości.

Ten sam materiał, użyty w różnych częściach ogrodu, pomoże nam osiągnąć spójną kompozycję. Równie atrakcyjnie co na tarasach Kamień Ciosany wygląda jako nawierzchnia ścieżek ogrodowych czy placyków. Dzięki zróżnicowanym kształtom i rozmiarom, a także ciekawym elementom wykończeniowym, z powodzeniem możemy wykorzystać go do stworzenia nietypowych aranżacji, np. w kształcie koła. Płyty Kamienia Ciosanego doskonale wyglądają również jako samodzielny element małej architektury ogrodowej – wyłożony nimi niewielki, pojedynczy placyk nada wdzięku całemu ogrodowi i będzie stanowił idealne miejsce np. do grillowania.

(agsa)



Ogród powinien nie tylko pięknie wyglądać, ale też służyć jego bywalcom

Oczko wodne >> Rośliny na każdą głębokość

Ogrody na wodzie



Producenci oferują mnóstwo pięknych odmian ozdobnych roślin wodnych

Jeżeli mamy oczko wodne i chcemy, żeby rzeczywiście było ono ozdobą naszego ogrodu, musimy poświęcić mu nieco czasu - przynajmniej na początku.

Agata Sawczenko
asawczenko@prasapodlaska.pl





Nie ma nic prostszego, jak posadzenie rośliny wodnej. Wystarczy tylko wrzucić ją do wody.

Bo oczko bez odpowiednio dobranych roślin będzie wyglądało po prostu jak zwykła kałuża. Na szczęście od paru lat rynek oferuje nam mnóstwo pięknych odmian ozdobnych roślin wodnych.

Nie ma nic prostszego, jak posadzenie rośliny wodnej. Zwykle wystarczy tylko wrzucić ją do wody.

Kwiat lilii odbijający się w wodzie, staroświeckie pałki, którymi kiedyś panie domu ozdabiały salony, pachnąca mięta wodna, ale też całe mnóstwo roślin jednorocznych, tropikalnych – które choć naprawdę atrakcyjne, nie przeżyją w naszych surowych warunkach do następnego lata. Gdy mamy pięknie urządzone oczko wodne, chętnie spędzamy przy nim wolne wakacyjne chwile – i niestraszne nam wtedy ani komary, ani wszechobecne żaby i ważki.

Na szczęście przy oczku wodnym napracujemy się tylko na początku – przy jego zakładaniu. Później – wystarczy wiosną poobcinać uschnięte badyle. Bo roślin wodnych ani nie pielimy, ani nie nawozimy.

Pamiętajmy tylko, żeby obsadzić każdą strefę oczka: sucholubną, wilgociolubną (czyli tę do 30 cm głębokości), do 120 cm (czyli głęboką). Są też rośliny podwodne, pływające, oczyszczające i natleniające.

Niektórzy popełniają błąd już przy projektowaniu oczka i zapominają zostawić płyciznę na brzegach. A jest ona niezbędna, żeby posadzić irysy, tataraki, sitowie, przęstki, bobraki trójlistkowe, kropidła czy tojeście.

Są właściciele oczek wodnych, którym wystarczają rośliny tradycyjne. Nie opatrzyły im się grzybienie, strzałki wodne, żabiścieki, hiacynty, jaskry. Cieszą się nawet, gdy ich oczko zarośnie pospolitą rzęsą czy na brzegu pojawią się najzwyklejsze pałki. Wszystko ma swój urok. Jednak są też koneserzy, którzy szukają kwiatów bajecznie kolorowych. Białe lilie, które występują w naturze, już im nie wystarczają.

To właśnie z myślą o nich co roku pojawiają się nowości: rośliny niby znane od lat, ale zmodyfikowane genetycznie.

Ciekawy jest na przykład grzybieńczyk wodny. Roślina bardzo dekoracyjna i uderzająco podobna do lilii wodnych. Warto w nią zainwestować, bo kwitnie bardzo długo: od czerwca do września.

Dekoracyjny jest też rozpław sercowaty. Kwitnie jeszcze dłużej – od czerwca do października. Kwiaty ma drobne, ale bardzo liczne, ulokowane blisko siebie. Kwiatostan wyrasta nad powierzchnię wody około 50-90 cm. Co ciekawe – pojedynczy kwiatek kwitnie tylko jeden dzień, ale naprawdę trudno to zauważyć, bo kwiatków jest mnóstwo.

Ciekawa jest też kotewka orzech wodny. Choć niepozorna, wielu miłośników wody chce ją mieć u siebie. Ozdobą są jej liście, które jesienią czerwienieją i są dekoracją oczek aż do pierwszych przymrozków. Hoduje się ją z orzechów – które po ugotowaniu można nawet zjeść. W warunkach naturalnych występuje bardzo rzadko.

Salwinia pływająca to alternatywa dla tych, którzy mają dość popularnej rzęsy, a podoba im się oczko pokryte zielonym dywanem. To paproć wodna, która w warunkach naturalnych występuje bardzo rzadko.

Porady >> Sprawdź, co deklaruje sprzedawca

Gwarancja na dach

Budowa nowego dachu albo wymiana pokrycia to inwestycje, które wiążą się ze znaczącymi dla domowego budżetu kosztami. Warto zwracać uwagę nie tylko na zalety, parametry czy możliwość zastosowania danego materiału budowlanego, ale także warunki gwarancji. Niestety, często o tym zapominamy.

Regulacje prawne w zakresie gwarancji znajdziemy w Ustawie o szczególnych warunkach sprzedaży konsumenckiej z dnia 27 lipca 2002 r. W myśl jej zapisów, gwarancja udzielana jest przez producenta (gwaranta) i dotyczy jakości sprzedawanego produktu. Gwarant dobrowolnie zobowiązuje się do spełnienia odpowiednich świadczeń, w przypadku ujawnienia się w okresie gwarancyjnym wad fizycznych produktu. Warto dodać, iż jest to dobrowolna deklaracja i może nią zostać objęta np. tylko jedna cecha produktu.

W praktyce jedynymi dokumentami, które dają nam podstawę do dochodzenia swoich praw, są karty gwarancyjne, wystawiane przez producenta oraz umowa kupna-sprzedaży.

Karta gwarancyjna

W przypadku dokumentu gwarancyjnego, przepisy prawa zostały unormowane tylko w określonym zakresie. Ustawa nakłada obowiązek zawarcia w niej nazwy i adresu gwaranta, zasięgu terytorialnego jaki obejmuje gwarancja oraz okresu jej obowiązywania. Żaden dokument gwarancyjny nie określa zatem trwałości materiału budowlanego (czyli czasu od procesu produkcji do całkowitego zużycia materiału), a tylko okres, w którym producent lub sprzedawca odpowiadają za jego odpowiednią jakość.

– Renomowane produkty posiadają certyfikaty i aprobaty techniczne – mówi Rafał Kuczyński z firmy Blachy Pruszyński – Warto o nie pytać w momencie podejmowania decyzji o zakupie danego materiału.

Posiadanie dokumentu potwierdzającego gwarancję (z którym koniecznie musimy się zapoznać), daje nam możliwość reklamacji.

Nie zawsze winny sprzedawca

Bywa tak, że odpowiedzialność za zły stan produktu ponosi klient. W takiej sytuacji gwarancja może zostać nieuznana. Warto zatem stosować się do szczegółowych wytycznych producentów oraz instrukcji.

– Montaż produktu należy powierzać profesjonalnym ekipom budowlanym. Powinniśmy też pamiętać o właściwym składowaniu oraz transporcie – mówi Rafał Kuczyński.

Silna konkurencja na rynku budowlanym sprawia, że producenci, chcąc przyciągnąć klientów, deklarują bardzo długie okresy gwarancyjne. Przy zakupie np. blachodachówki warto przyjrzeć się kilku szczegółom:

- jakie cechy produktu objęte są gwarancją
- czy producent przeprowadza badania jakości materiałów, które poparte są odpowiednimi certyfikatami
- czy sam produkuje czy zleca innej firmie wykonanie materiałów
- czy do produktu dołączona jest instrukcja montażu bądź składowania materiału.

Gwarancja to nie wszystko

Prawo nie nakłada obowiązku wystawienia dokumentu potwierdzającego gwarancję na dany materiał. Sprzedawca odpowiada jednak za niezgodność towaru z umową, o ile zostanie ona stwierdzona w okresie do dwóch lat od wydania produktu kupującemu. W przypadku materiałów dachowych wady często ujawniają się właśnie w tym czasie.

(agsa)

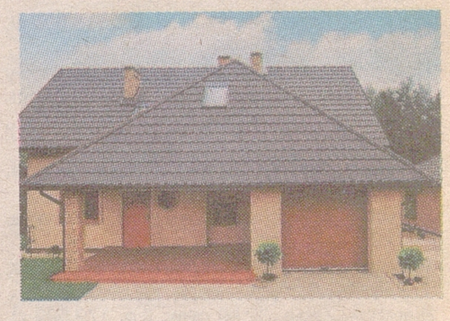

Przy kładzeniu dachu warto stosować się do instrukcji

reklama

BRAMY · DRZWI · NAPĘDY
- Bramy - drzwi garażowe
Hormann, Normstahl, Wiśniowski
- Bramy wjazdowe
- Automaty
Nice, Came
- Ogrodzenia



JANREX
Z. P. H. U. JANREX
ul. Sienkiewicza 46, Białystok
tel. 85 66 48 444, 604 754 318

STALMET
STALMET
Ełk, ul. Strefowa 1
tel./fax 87 620-37-85
- Bramy i drzwi garażowe
Stalmet EŁK autoryzowany partner firmy HÖRMANN
- Automaty
- Ogrodzenia
- Balustrady



www.stalmet.elk.pl

HURTOWNIA MATERIAŁÓW BUDOWLANYCH
fadbet s.a.
Szosa Knyszyńska 25, 15-694 Białystok-Fasty, tel. 85 743 83 21-27, fax 85 743 83 20
Płyta gipsowo-kartonowa
KNAUF
16,90 zł/szt.
Wełna mineralna od 4 zł/m²
ISOROC POLSKA
URSA
uralita
PAROC
SCHOMBURG
BLACHY PRUSZYŃSKI
Gonty
15 lat gwarancji
23,90 zł/m² brutto
STABILL
FAST

OFERTY BIUR NIERUCHOMOŚCI

Jesteś zainteresowany(a) zamieszczeniem oferty swojego biura. Zadzwoń 85/748 74 30

Kolima reklama

SPRZEDAM MIESZKANIE

JEDNOPOKOJOWE

Białystok, Al. Piłsudskiego, 39 mkw, IIIp, Po remoncie kapitalnym. Nowe okna, grzejniki, instalacje. Nowa zabudowa kuchenna., 178.000 zł, BMJ

Białystok, Al. Piłsudskiego, 36 mkw, Ip, Po generalnym remoncie. Możliwość wydzielenia części sypialnej., 162.000 zł, BMJ

Białystok, Centrum, 38,8 mkw, parter, Doskonałe na działalność. Kamienica. Niski czynsz. Wymienione instalacje, ogrzewanie gazowe., 175.000 zł, BMJ

Białystok, Chrobrego, 30 mkw, II p, 159.000 zł, PÓŁ

Białystok, Częstochowska, 38,90 mkw, parter, 175.000 zł, AMI

Białystok, Dubois, 29 mkw, Ip, cegła, 173.000 zł, AMI

Białystok, Dubois, 24 mkw, II p, 206.000 zł, AMI

Białystok, Gruntowa, 27 mkw, Ip, 128.000 zł, AMI

Białystok, I Armii Wojska Polskiego, 44,77 mkw, parter, do zamieszkania, 266.000 zł, AMI

Białystok, Kalinowskiego, 28 mkw, IVp, 169.000 zł, FOR

Białystok, Kalinowskiego, 28,18 mkw, IVp, cegła, komfortowe, 170.000 zł, AMI

Białystok, Kraszewskiego, 22 mkw, IIIp, 105.000 zł, PÓŁ

Białystok, Lipowa, 34 mkw, IIp, 165.000 zł, FOR

Białystok, Lipowa, 34 mkw, IIp, 175.000 zł, AMI

Białystok, Marjańskiego, 36,5 mkw, IVp, cegła, 280.000 zł, ARD

Białystok, Mickiewicza, 35,6 mkw, Ip, cegła n., 219.000 zł, ARD

Białystok, Mickiewicza, 25,6 mkw, Ivp, Po generalnym remoncie. Zaprojektowane przez projekt architekta. W przedpokoju, kuchni i łazience gres., 164.000 zł, BMJ

Białystok, Mickiewicza, 27 mkw, IVp, 164.000 zł, FOR

Białystok, Narewska, 30,51 mkw, parter, 129.000 zł, AMI

Białystok, Piasta, 33 mkw, Ip, mieszkanie typu studio, 155.000 zł, FOR

Białystok, Piłsudksiego, 26,72 mkw, Ip, cegła, 113.000 zł, ARD

Białystok, Piłsudskiego, 34,8 mkw, IVp, 145.000 zł, AMI

Białystok, Piłsudskiego, 37 mkw, IVp, 175.000 zł, PÓŁ

Białystok, Piłsudskiego, 31,5 mkw, I p, 153.000 zł, AMI

Białystok, Piłsudskiego, 37,65 mkw, Vp, cegła, 153.500 zł, AMI

Białystok, Piłsudskiego, 38,8 mkw, IIIp, cegła, 178.000 zł, ARD

Białystok, Pogodna, 25,5 mkw, II p, cegła, 143.500 zł, AMI

Białystok, Pozioma, 33,4 mkw, II p, Do własnej adaptacji. Duża łazienka z kabiną prysznicową. Zamknięte osiedle, wspólnota., 152.000 zł, BMJ

Białystok, Stołeczna, 22 mkw, IIp, 113.000 zł, AMI

Białystok, Sybiraków, 36mkw, IVp, Zabudowy typu komandor w pokoju i przedpokoju. Kuchnia do własnej aranżacji. Przestronne., 186.000 zł, BMJ

Białystok, Wesoła, 30 mkw, I p, 149,000 zł, FOR

Białystok, Wierzbowa, 24,30 mkw, IVp, cegła, 128.500 zł, AMI

Białystok, Wrocławska, 30 mkw, IIp, cegła 2005r, 165.000 zł, FOR

Białystok, Żabia, 32,49 mkw, II p, 179.500 zł, AMI

Ełk, ul. Gizewiusza 10A, 33,60 mkw, III p, wykończone, duży balkon, 130 000 zł, MKN

Ełk, ul. Matki Teresy z Kalkuty, 33,90 mkw, II p, wykończone, słoneczne, zadbane, gotowe do zamieszkania, cena do negocjacji, 118.000 zł, MKN

gm. Filipów, Garbas II, 17,20 mkw, Kawalerka w bloku, c.o., z 20 m2 budynkiem gosp., ładna okolica, 26.000 zł (do neg.), CEN

Suwałki, Płociczno, 30 m kw, IIp, po remoncie – do wprowadzenia, 75 000,00 zł, BIL

DWUPOKOJOWE

Białystok, Al. Piłsudskiego, 49mkw, IXp, mieszkanie do odświeżenia. Zabudowy typu komandor. Nowe okna PCV., 180.000 zł, BMJ

Białystok, Al. Piłsudskiego, 49mkw, IIIp, Kuchnia po remoncie, nowa zabudowa. Mieszkanie wysokie - 2,7 m. Mieszkanie do odświeżenia., 211.000 zł, BMJ

Białystok, Antoniuk, 32,6mkw, IIIp, Mieszkanie do remontu. Częściowo wyposażone, doskonałe pod wynajem., 152.000 zł, BMJ

Białystok, Antoniukowska, 44 mkw, IIp, 170.000 zł, FOR

Białystok, Antoniukowska, 44,70 mkw, IIp, 169.500 zł, AMI

Białystok, Bema, 32,30 mkw, VIIp, do zamieszkania, 160.000 zł, AMI

Białystok, Bema, 32 mkw, VIIp, 160.000 zł, PÓŁ

Białystok, Bema, 32 mkw, VIIP, 155.000 zł, FOR

Białystok, Berlinga, 47 mkw, XI p, 159.000 zł, AMI

Białystok, Białostoczek, 32 mkw, VII p, po remoncie, 163.000 zł, FOR

Białystok, Boboli, 52,6, III p, 225.000, M-2

Białystok, Boboli, 44 mkw, III p, 225.000 zł, FOR

Białystok, Boboli, 43 mkw, parter, 184.000 zł +garaż 30.000 zł, AMI

Białystok, Boboli, 47,4mkw, IIIp, Mieszkanie dwustronne z dużym balkonem. Do wprowadzenia., 215.000 zł, BMJ

Białystok, Boboli, 51 mkw, IIIp, 245.000 zł, AMI

Białystok, Branickiego, 32 mkw, IIIp, płyta, 155.000 zł, PÓŁ

Białystok, Broniewskiego, 39, III p, 178.000, M-2

Białystok, Broniewskiego, 48 mkw, IVp, 177.000 zł, PÓŁ

Białystok, Chrobrego, 33,23 mkw, III p, 169.500 zł, AMI

Białystok, Chrobrego, 38,5 mkw, parter, 179.000 zł, AMI

Białystok, Ciepła, 36 mkw, IIp, 185.000 zł, FOR

Białystok, Fabryczna, 50, I, 206.000, M-2

Białystok, Grottgera, 33 mkw, poddasze, cegła, 130.000 zł, ARD

Białystok, Gruntowa, 47mkw, Ip, Do własnej aranżacji bądź remontu. Pokoje przechodnie. Doskonała lokalizacja., 205.000 zł, BMJ

Białystok, I A. Wojska Polskiego, 48,30 mkw, parter, 286.000 zł, AMI

Białystok, I Armii Wojska Polskiego, 47 mkw, 267.000 zł, FOR

Białystok, Ignatki Osiedle, 44 mkw, IIIp, 225.000 zł, PÓŁ

Białystok, Ignatki Osiedle, ul. Jodłowa, 53,31 mkw, III p, 275.000 zł, AMI

Białystok, Ignatki Osiedle, ul. Jodłowa, 39,78 mkw, parter, komfortowe, 224.000 zł, AMI

Białystok, Jagienki, 44 mkw, IIp, cegła, 270.000 zł, PÓŁ

Białystok, Jarzębinowa, 53, II, 259.000, M-2

Białystok, Jurowiecka, 48,10 mkw, I p, 179.000 zł, AMI

Białystok, Kalinowskiego, 47mkw, parter, Mieszkanie do częściowego remontu. Doskonałe na działalność., 309.000 zł, BMJ

Białystok, KEN, 42 mkw, III p, 245.000 zł, FOR

Białystok, Kolejowa, 47mkw, IIp, Doskonała lokalizacja. Pokoje przejściowe. Kuchnia i łazienka do własnej aranżacji., 210.000 zł, BMJ

Białystok, Kołłątaja, 50 mkw, II p, 260.000 zł, FOR

Białystok, Konopnickiej, 34 mkw, III p, 185.000 zł, FOR

Białystok, Konwaliowa, 51,9, III p, 222.000, M-2

Białystok, Kościelna, 47 mkw, parter, 200.000 zł, FOR

Białystok, Kozłowa, 38 mkw, 0p, 185.000 zł, PÓŁ

Białystok, Kozłowa, 39 mkw, parter, 184.000 zł, FOR

Białystok, Kraszewskiego, 46,04 mkw, IIIp, 296.000 zł, AMI

Białystok, Kraszewskiego, 61mkw, Ip, Mieszkanie przestronne, po remoncie. Doskonała lokalizacja. Wspólnota, zamknięte osiedle, 244.000 zł, BMJ

Białystok, Kręta, 47 mkw, IVp, 258.000 zł, FOR

Białystok, Lawendowa, 51,3 mkw, Ip, 219.000 zł, AMI

Białystok, Legionowa, 42 mkw, IXp, 164.500 zł, FOR

Białystok, Leszczynowa, 32 mkw, IIIp, 139.000 zł, PÓŁ

Białystok, Leśna, 36 mkw, IV p, 162.000 zł, AMI

Białystok, Łąkowa, 49,95 mkw, III p, z antresolą, 280.000 zł, AMI

Białystok, M.C.Skłodowskiej, 35 mkw, I p, 165.000 zł, FOR

Białystok, Malmeda, 48 mkw, Ip, cegła, 240.000 zł, ARD

Białystok, Malmeda, 34/64 mkw, III p, 308.000 zł, FOR

Białystok, Malmeda, 48 mkw, Ip, 245.000 zł, FOR

Białystok, Malmeda, 47,20 mkw, I p, 209.000 zł, AMI

Białystok, Malmeda, 60,35 mkw, IIIp, 305.000 zł, AMI

Białystok, Mieszka I, 32mkw, IIIp, Mieszkanie do kapitalnego remontu. Doskonała lokalizacja., 145.000 zł, BMJ

Białystok, Mieszka I, 39 mkw, III p, 175.000 zł, PÓŁ

Białystok, Niska, 43,6mkw, IIIp, Mieszkanie do wprowadzenia. Zabudowa kuchenna. Dogodna lokalizacja., 235.000 zł, BMJ

Białystok, Orzeszkowej, 43,10 mkw, IV p, 225.000 zł, AMI

Białystok, Orzeszkowej, 60 mkw, 0p, możliwość prowadzenia działalności, 400.000 zł, ARD

Białystok, Orzeszkowej, 43 mkw, parter, 235.000 zł, FOR

Białystok, Palmowa, 37,7 mkw, IVp, cegła, 191.500 zł, AMI

Białystok, Palmowa, 47 mkw, Op, 175.000 zł, PÓŁ

Białystok, Palmowa, 42 mkw, II p, cegła n., 210.000 zł, ARD

Białystok, Palmowa, 48mkw, parter, Mieszkanie do remontu. W pokojach ściany tapetowane, na podłodze wykładzina dywanowa. Nowe okna PCV., 175.000 zł, BMJ

Białystok, Palmowa, 42 mkw, parter, cegła n., 220.000 zł, ARD

Białystok, Pałacowa, 36 mkw, I p, 205.000 zł, FOR

Białystok, Piłsudskiego, 49,57 mkw, Ip, cegła, 205.000 zł, ARD

Białystok, Piłsudskiego, 50 mkw, Op, 227.000 zł, PÓŁ

Białystok, Piłsudskiego, 49,40 mkw, IXp, 185.000 zł, AMI

Białystok, Podleśna, 36 mkw, IIp, 185.000 zł, FOR

Białystok, Podleśna, 36, I, 180.000, M-2

Białystok, Podleśna, 51 mkw, I p, cegła, 230.000 zł, ARD

Białystok, Pogodna, 55,50 mkw, parter, z garażem, 360.000 zł, AMI

Białystok, Pogodna, 37 mkw, parter, 207.000 zł, FOR

Białystok, Pozioma, 47mkw, Ip, Salon z aneksem kuchennym oraz sypialnia. Mieszkanie słoneczne. Wspólnota, zamknięte osiedle., 192.000 zł, BMJ

Białystok, Proletariacka, 51,65 mkw, II p, cegła, 205.000 zł, AMI

Białystok, Proletariacka, 43 mkw, Op, 175.000 zł, PÓŁ

Białystok, Przędzalniana, 36 mkw, Ip, 140.000 zł, PÓŁ

Białystok, Przędzalniana, 46mkw, IIp, Mieszkanie do odnowienia. W pokojach ściany malowane, na podłodze parkiet. W kuchni zabudowa starszego typu., 175.000 zł, BMJ

Białystok, Pułaskiego, 43,4 mkw, IIIp, cegła, 229.000 zł, AMI

Białystok, Pułaskiego, 35,44 mkw, IVp, cegła, po remoncie, 195.000 zł, AMI

Białystok, Pułaskiego, 39 mkw, 0p, 215.000 zł, PÓŁ

Białystok, Pułkowa, 46 mkw, IVp, 215.000 zł, FOR

Białystok, Scaleniowa, 41,4 mkw, III p, cegła, 235.000 zł, ARD

Białystok, Sienkiewicza, 42 mkw, II p, 198.000 zł, PÓŁ

Białystok, Skorupska, 52 mkw, I p, cegła 2007, 315.000 zł, FOR

Białystok, Skrajna, 37-70 mkw, III p, II-poziomowe, 215.000 zł, FOR

Białystok, Słonimska, 49,5, I p, 293.000, M-2

Białystok, Słonimska, 49 mkw, Ip, komfort, 292.000 zł, FOR

Białystok, Słonimska, 47 mkw, nowa cegła, www.lokalnieruchomosci.pl, 290.000 zł, LOK

Białystok, Słowackiego, 36 mkw, II p, 205.000 zł, AMI

Białystok, Sporna, 61 mkw, Ip, 245.000 zł, AMI

Białystok, Sybiraków, 40 mkw, parter, cegła 2005, 255.000 zł, FOR

Białystok, Szarych Szeregów, 52,1 mkw, parter, 235.000 zł, AMI

Białystok, Św. Wojciecha, 48 mkw, II p, nowa cena!!!!, 179.000 zł, FOR

Białystok, Świętojańska, 46 mkw, I p, www.lokalnieruchomosci.pl, 219.000 zł, LOK

Białystok, Świętojańska, 37 mkw, IIIp, 187.000 zł, PÓŁ

Białystok, Świętojańska, 52,2 mkw, IV p, 230.000 zł, AMI

Białystok, Świętokrzyska, 46 mkw, VIIp, 289.000 zł, AMI

Białystok, Świętokrzyska, 50, III p, 310.000, M-2

Białystok, Towarowa, 32,5 mkw, IIIp, płyta, po remoncie, 169.000 zł, ARD

Białystok, Traugutta, 45 mkw, wysoki parter, cegła n., 249.000 zł +garaż, ARD

Białystok, Traugutta, 45 mkw, wysoki parter, cegła 2000r, 249.000 zł, FOR

Białystok, Ukośna, 39, 0 p, 210.000, M-2

Białystok, Upalna, 48 mkw, IVp, 195.000 zł, FOR

Białystok, Upalna, 51 mkw, parter, 195.000 zł, AMI

Białystok, Upalna, 48 mkw, VIp, Mieszkanie umeblowane, wraz ze sprzętem AGD. Do zamieszkania lub remontu., 175.000 zł, BMJ

Białystok, Upalna, 42,8, 0 p, 220.000, M-2

Białystok, Upalna, 51 mkw, IIp, 191.000 zł, PÓŁ

Białystok, Upalna, 42,80 mkw, wysoki parter, 239.000 zł, AMI

Białystok, Upalna, 48mkw, parter, Mieszkanie przestronne, do odświeżenia. Zabudowa kuchenna, w przedpokoju zabudowa typu komandor., 196.000 zł, BMJ

Białystok, Warszawska, 53 mkw, II p, 292.000 zł, AMI

Białystok, Waszyngtona, 47mkw, XIp, Mieszkanie do odświeżenia. Sprzęt AGD. Doskonała lokalizacja. Idealne pod wynajem., 175.000 zł, BMJ

Białystok, Waszyngtona, 42 mkw, po remoncie, www.lokalnieruchomosci.pl, 190.000 zł, LOK

Białystok, Waszyngtona, 39mkw, parter, Mieszkanie po remoncie. W pokojach ściany malowane, na podłogach panele. Pełne wyposażenie starszego typu., 190.000 zł, BMJ

Białystok, Waszyngtona, 47 mkw, XI p, 175.000 zł, AMI

Białystok, Waszyngtona, 43,5 mkw, II p, cegła n, 269.000 zł, ARD

Białystok, Wesoła, 49,5, III p, 240.000, M-2

Białystok, Wiatrakowa, 48 mkw, I p, 277.000 zł, FOR

Białystok, Wiatrakowa, 48,80 mkw, Ip, komfortowe, 276.000 zł, AMI

Białystok, Wiejska, 54 mkw, IV p, komfort, 265.000 zł, FOR

Białystok, Witosa, 48mkw, IVp, Mieszkanie do remontu. Zabudowy starszego typu. Dobra lokalizacja, 182.000 zł, BMJ

Białystok, Wołodyjowskiego, 44,90 mkw, IVp, 230.000 zł, AMI

Białystok, Wołodyjowskiego, 55,8, III p, 216.000, M-2

Białystok, Wołodyjowskiego, 46 mkw, IIIp, 200.000 zł, PÓŁ

Białystok, Wrocławska, 49mkw, IVp, Mieszkanie do wprowadzenia. Zabudowa typu komandor. Blok z cegły., 234.000 zł, BMJ

Białystok, Wrocławska, 46,2 mkw, I p, cegła n., 234.000 zł, ARD

Białystok, Zachodnia, 41 mkw, III p, 239.000 zł, PÓŁ

Białystok, Zachodnia, 43 mkw, IIp, 245.000 zł, FOR

Białystok, Zachodnia, 43,55 mkw, Ip, 259.000 zł, AMI

Białystok, Zachodnia, 38 mkw, I p, z garażem, 240.000 zł, AMI

Białystok, Zachodnia, 49mkw, IIp, mieszkanie przestronne. Do wprowadzenia. Drewniana zabudowa kuchenna. 2 balkony., 248.000 zł, BMJ

Białystok, Zwierzyniecka, 36,5 mkw, parter, cegła, 195.000 zł, ARD

Białystok, Zwierzyniecka, 30 mkw, IIp, komfort, 179.000 zł, FOR

Białystok, Żeromskiego, 41,18 mkw, I p, 219.500 zł, AMI

Białystok, Żytnia, 33 mkw, II p, 160.000 zł, FOR

Ełk, ul. Jana Brzechwy, 44,06 mkw, parter, mieszkanie o podwyższonym standardzie, salon z kuchnią i jadalnią, sypialnia i łazienka z wc., 170.000zł, MKN

Ełk, ul. Kilińskiego 21B, I p, „dwupokojowe mieszkanie w spokojnym i cichym miejscu;", 135.000 zł, MKN

Ełk, ul. Mickiewicza 1, „35,80 mkw;", I p, „dobra lokalizacja,centrum miasta, mieszkanie do remontu;", 108.000 zł, MKN

Ełk, ul. Wojska Polskiego 6A, 43,75 mkw, II p, „częściowo wyremontowane, spokojna okolica;", 115.000 zł, MKN

Ełk, ul. Wojska Polskiego 8, 43.70 mkw, IV p, po generalnym remoncie,stałe zabudowy kuchni i przedpokoju w cenie, gotowe do zamieszkania., 125.000 zł, MKN

Ignatki, Jodłowa, 50,78 mkw, Ip, 269.000 zł, AMI

Juchnowiec Górny, Szkolna, 48,80 mkw, II p, 126.000 zł, AMI

Kleosin, Kraszewskiego, 41,18 mkw, IIIp, 209.000 zł, AMI

Ranty, gm. Wydminy, 53,88 mkw, I piętro, dwa pokoje, kuchnia ze spiżarnią, łazienka z wc, dodatkowo budynek gospodarczy 15mkw i działka ogrodowa., 55.000 zł, MKN

Stare Juchy, 68,08 mkw, I p, wykończone, do zamieszkania, kominek, 125.000 zł, MKN

Suwałki, Kowalskiego, 48 m kw, VIIp, czysta klatka schodowe, po remoncie, 172 000,00 zł, BIL

Suwałki, Osiedle Północ, 34 m kw, Ip, nowo wyremontowane – do wprowadzenia, 135 000,00 zł, BIL

Suwałki, Północ II, 48 m kw, Vip, czysta klatka schodowa, duży balkon, 144 000,00 zł, BIL

Suwałki, ul. Kasztanowa, 46,52 mkw, III p., Ładne, zadbane, duże pokoje, oddzielnie łazienka i wc, zabudowa przedpokoju, gotowe do zamieszkania, super lokalizacja, w pobliżu aquapraku, 160.000 zł (do neg.), CEN

Wasilków, Krucza, 45,10 mkw, IIIp, 215.000 zł, AMI

Wasilków, Krucza, 48,95 mkw, IIp, 235.000 zł, AMI

TRZYPOKOJOWE

Białystok, 27-go Lipca, 66,85, II, 200.000, M-2

Białystok, 27-lipca, 70mkw, Ip, Mieszkanie przestronne z dużym balkonem. W pokojach ściany tapetowane, na podłodze parkiet. Zabudowa kuchenna., 240.000 zł, BMJ

Białystok, Al. 1000-lecia, 58,2 mkw, III p, cegła n., 306.000 zł, ARD

Białystok, Antoniukowska, 82 mkw, IIIp, stan surowy, 380.000 zł, AMI

Białystok, Antoniukowska, 64mkw, VIIp, 3 pokoje + jadalnia. W pokojach ściany malowane, na podłodze panele. Nowe okna PCV., 227.000 zł, BMJ

Białystok, Armii Krajowej, 62,2 mkw, II p, cegła n., 270.000 zł, ARD

Białystok, Armii Wojska Polskiego, 54mkw, parter, Mieszkanie w pełni wyposażone, do wprowadzenia. Zabudowa typu komandor., 317.000 zł, BMJ

Białystok, Bacieczki, 74,10 mkw, parter, cegła, z garażem, 320.000 zł, AMI

Białystok, Bacieczki, 58 mkw, Ip, 264.000 zł + 25.000 zł garaż, AMI

Białystok, Bacieczki, 74 mkw, wysoki parter, cegła n., 309.000 zł +garaż, ARD

Białystok, Bema, 47,5 mkw, I p, 205.000 zł, AMI

Białystok, Bema, 49,02 mkw, IVp, 231.000 zł, AMI

Białystok, Berlinga, 48, IV, 199.000, M-2

Białystok, Berlinga, 48 mkw, IVp, 169.000 zł, AMI

Białystok, Berlinga, 60mkw, parter, Mieszkanie do remontu. W pokojach ściany malowane na podłogach mozaika., 187.000 zł, BMJ

Białystok, Białostoczek, 60 mkw, VIIIp, 196.000 zł, PÓŁ

Białystok, Białostoczek, 61,7 mkw, II p, komfort, 277.000 zł, ARD

Białystok, Broniewskiego, 54 mkw, Op, 215.000 zł, PÓŁ

Białystok, Broniewskiego, 54,9 mkw, parter, 226.000 zł, AMI

Białystok, Chrobrego, 54 mkw, cegła, 225.000 zł, FOR

Białystok, Dworska, 66,50 mkw, parter, 420.000 zł 30.000 zł garaż, AMI

Białystok, Dworska, 64 mkw, IIp, cegła 1998, 279.000 zł, FOR

Białystok, Fabryczna, 60mkw, IIIp, W pokojach zabudowy typu komandor. W pokojach ściany tapetowane, a na podłodze mozaika., 240.000 zł, BMJ

Białystok, Fabryczna, 52 mkw, II p, cegła 2001, 277.000 zł, FOR

Białystok, Gajowa, 63,50 mkw, parter, komfortowe, 360.000 zł, AMI

Białystok, I Armii Wojska Polskiego, 53 mkw, II p, 299.000 zł, FOR

Białystok, I Armii Wojska Polskiego, 53,6 mkw, parter, cegła do zamieszkania, 326.000 zł, AMI

Białystok, Ignatki, 53mkw, Ip, Mieszkanie w 6-letnim bloku z cegły. W salonie deska afrykańska. Zabudowy typu komandor. Osiedle zamknięte., 278.000 zł, BMJ

Białystok, Jarzębinowa, 60,30 mkw, Ip, 229.000 zł, AMI

Białystok, Kalinowa, 60mkw, parter, W pokojach panele, ściany tapetowane. Przestronne, dogodna lokalizacja., 206.000 zł, BMJ

Białystok, Kołłątaja, 65,6 mkw, Ip, 359.000 zł + garaż 40.000 zł, AMI

Białystok, Kołłątaja, 64 mkw, III-IV p, cegła n., 350.000 zł, ARD

Białystok, Konwaliowa, 64mkw, IVp, Mieszkanie do remontu, w kuchni zabudowa starszego typu. W salonie klimatyzacja., 245.000 zł, BMJ

Białystok, Kopernika, 62 mkw, VIp, 225.000 zł, PÓŁ

Białystok, Kraszewskiego, 74, 0 p, 390.000, M-2

Białystok, Kraszewskiego, 53 mkw, I p, 389.000 zł, FOR

Białystok, Kręta, 100/120mkw, III/IVp, Mieszkanie dwupoziomowe. Z dużym tarasem oraz oranżerią. Wyposażone w system alarmowy., 490.000 zł, BMJ

WYKAZ BIUR

Każde ogłoszenie kończy się trzyliterowym kodem. Jest to kod biura nieruchomości. Jeśli zainteresowała Państwa oferta biura, należy niżej odszukać jej kod i numer telefonu.

AMI — AMICUS, Białystok, ul. Lipowa 6, tel. (85) 743-63-36; 869-11-71; fax (85)869-11-72 www.amicus.nieruchomosci.pl; e-mail:amicusnieruchomosci@wp.pl

ARD — ARDVIL s.c., Białystok, ul. Piękna 2, tel. (85)745-57-01; 747-03-21; 747-03-25 www.ardvil.com.pl; biuro@ardvil.com.pl

BIL — Nieruchomości Bilbin, Suwałki, ul. Noniewicza 85, I piętro, tel. (87)565-55-97, 604-859-754, www.bilbin.pl, biuro@bilbin.pl

BMJ – Biuro Nieruchomości s.c., Białystok, ul. Boh. Getta 3 , tel. 601-91-80-20, 695-968-443, (85)744-50-60, www.bmj-nieruchomosci.com.pl

CEN — CENTRUM BIURO NIERUCHOMOŚCI, Suwałki, ul. Pułaskiego 30i, tel. (87)567-07-79, 503-014-915; www.centrum.suwalki.pl; centrum.suwalki@gmail.com

FOR — FORUM NIERUCHOMOŚCI, Białystok, ul. Lipowa 4, lok. 225, tel. (85)743-64-83; 740-30-25; 603-704-771, 665-367-868, www.nieruchomosci.bialystok.pl; forum@nieruchomosci.bialystok.pl

LOK — LOKAL, Białystok, ul. Lipowa 29, tel. (85)742-87-53; www.lokalnieruchomosci.pl

M–2 — M2 HOME BIURO NIERUCHOMOŚCI, Białystok, ul. Spółdzielcza 8, lok. 216, tel. (85)653-73-38; www.m2home.pl; e-mail: nieruchomości@m2home.pl

MKN — MAZURSKA KORPORACJA NIERUCHOMOŚCI, 19-300 Ełk, ul. Mickiewicza 1A/U13; tel. (87)621-30-02; www.mkn.com.pl

PÓŁ — NIERUCHOMOŚCI PÓŁNOC, Białystok, Kilińskiego 12, tel. (85)732-06-00; (85)743-53-33; www.polnoc.pl

OFERTY BIUR NIERUCHOMOŚCI

Jesteś zainteresowany(a) zamieszczeniem oferty swojego biura. Zadzwoń 85/748 74 30

Kolumna reklamowa

Białystok, Kręta, 110 mkw, III p poddasze, cegła n., 485.000 zł +garaż, ARD

Białystok, Krucza, 85 mkw, IIIp, 369.000 zł, FOR

Białystok, Legionowa, 69 mkw, IXp, 257.000 zł, FOR

Białystok, Legionowa, 69,6, IV, 223.000, M-2

Białystok, Legionowa, 69,70 mkw, IV p, 271.000 zł, AMI

Białystok, Lipowa, 68,47, II, 320.000, M-2

Białystok, Lipowa, 36+46mkw, parter, 2 mieszkania w kamienicy po termoizolacji. Mieszkania do remontu, idealne na działalność., 420.000 zł, BMJ

Białystok, Łąkowa, 60mkw, IVp, Mieszkanie w stanie deweloperskim w bloku z windą. Mieszkanie do własnej aranżacji., 300.000 zł, BMJ

Białystok, Łąkowa, 74mkw, Ip, Mieszkanie wysokie - 2,6 m. Zabudowa kuchenna. Doskonała lokalizacja. Niski czynsz., 384.000 zł, BMJ

Białystok, Magnoliowa, 61,30 mkw, I p, 249.000 zł, AMI

Białystok, Mazowiecka, 52 mkw, IVp, 207.000 zł, AMI

Białystok, Mickiewicza, 62 mkw, III-X p, winda, blok z cegły, 249.000 zł, FOR

Białystok, Mickiewicza, 62mkw, Xp, Mieszkanie po remoncie, nowa zabudowa kuchenna. Doskonała lokalizacja., 260.000 zł, BMJ

Białystok, Mieszka I, 48 mkw, IVp, 179.000 zł, PÓŁ

Białystok, Mieszka I, 63 mkw, Ip, po remoncie, 269.000 zł, FOR

Białystok, Mieszka I, 48,02 mkw, IIIp, 219.000 zł, AMI

Białystok, Narewska, 52,9 mkw, Ip, cegła, 210.000 zł, ARD

Białystok, Narewska, 52,9 mkw, Ip, cegła, 210.000 zł, ARD

Białystok, Nowe Miasto, 48,2mkw, parter, Mieszkanie przestronne. Oddzielna kuchnia. Zabudowa typu komandor. Dogodna lokalizacja., BMJ

Białystok, os. Piasta, 61 mkw, IVp, 229.500 zł, PÓŁ

Białystok, Palmowa, 60 mkw, I p, po remoncie, 269.000 zł, FOR

Białystok, Piastowska, 48,10 mkw, III p, 235.000 zł, AMI

Białystok, Piastowska, 48 mkw, IIIp, 220.000 zł, PÓŁ

Białystok, Piastowska, 48,10 mkw, II p, 235.000 zł, AMI

Białystok, Piastowska, 48 mkw, IIp, 235.000 zł, PÓŁ

Białystok, Pogodna, 63,30 mkw, parter, 350.000 zł +garaż 30.000 zł, AMI

Białystok, Pogodna, 64,20 mkw, IIIp, 325.000 zł +garaż 25.000 zł, AMI

Białystok, Pogodna, 64,70 mkw, I p, 329.000 zł, AMI

Białystok, Przygodna, 53,8 mkw, III p, cegła, komfortowe, 375.000 zł, AMI

Białystok, Pułaskiego, 66,10 mkw, II p, 300.000 zł, AMI

Białystok, Pułkowa, 46,7 mkw, IVp, 215.000 zł, AMI

Białystok, Pułkowa, 46,8 mkw, IVP, 195.000 zł, AMI

Białystok, Pułkowa, 47 mkw, IVp, 225.000 zł, PÓŁ

Białystok, Radzymińska, 60 mkw, IVp, www.lokalnieruchomosci.pl, 215.000 zł, LOK

Białystok, Radzymińska, 60,20 mkw, parter, 179.000 zł, AMI

Białystok, Scaleniowa, 60 mkw, I p, płyta, 250.000 zł, ARD

Białystok, Scaleniowa, 60mkw, Ip, Mieszkanie po generalnym remoncie, własna aranżacja. Zabudowa typu komandor., 242.000 zł, BMJ

Białystok, Sikorskiego, 59mkw, Xp, Mieszkanie do remontu. Nowe okna PCV. Dobry dojazd do centrum., 193.000 zł, BMJ

Białystok, Skłodowskiej, 64,2 mkw, IIp, cegła n., 349.000 zł, ARD

Białystok, Skłodowskiej, 60,20 mkw, VI p, cegła, 311.000 zł, AMI

Białystok, Skłodowskiej-Curie, 64mkw, IIp, Mieszkanie po remoncie. Do wprowadzenia. Drzwi antywłamaniowe. W budynku winda., 349.000 zł, BMJ

Białystok, Sobieskiego, 47 mkw, Ip, cegła, 266.000 zł, FOR

Białystok, Sokólska, 60 mkw, Ip, 227.000 zł, PÓŁ

Białystok, Stołeczna, 58 mkw, IV p, 250.000 zł, FOR

Białystok, Storczykowa, 61mkw, IIIp, Mieszkanie przestronne, do odświeżenia. W pokojach ściany malowane, na podłodze mozaika., 228.000 zł, BMJ

Białystok, Stroma, 62,9 mkw, IIp, płyta, 216.000 zł, ARD

Białystok, Stroma, 62,9, II, 216.500, M-2

Białystok, Suraska, 74mkw, Ip, Komfortowo wykończone i wyposażone, wraz ze sprzętem AGD. Doskonała lokalizacja., 490.000 zł, BMJ

Białystok, Swobodna, 60,12 mkw, IV p, 235.000 zł, AMI

Białystok, Swobodna, 60 mkw, IIIp, 236.000 zł, PÓŁ

Białystok, Swobodna, 60 mkw, III p, 235.000 zł, FOR

Białystok, Sybiraków, 62 mkw, parter z ogródkiem, 298.000 zł, FOR

Białystok, Szarych Szeregów, 65,3 mkw, Ip, cegła n., 290.000 zł, ARD

Białystok, Szarych Szeregów, 60 mkw, Ip, 289.000 zł plus garaż 20.000 zł, FOR

Białystok, Szarych Szeregów, 65,3 mkw, IVp, 262.000 zł, AMI

Białystok, Św. Wojciecha, 48 mkw, Ip, www.lokalnieruchomosci.pl, 205.000 zł, LOK

Białystok, Świętojańska, 45 mkw, IVp, 212.000 zł, PÓŁ

Białystok, Towarowa, 48 mkw, parter, 199.000 zł, FOR

Białystok, Towarowa, 63mkw, IIIp, Mieszkanie po generalnym remoncie. W kuchni drewniana zabudowa., 260.000 zł, BMJ

Białystok, Transportowa, 55,5, III p, 323.000, M-2

Białystok, Traugutta, 58 mkw, wysoki parter, cegła n., 310.000 zł +garaż, ARD

Białystok, Trawiasta, 54,40 mkw, III p, 315.000 zł, AMI

Białystok, Upalna, 63 mkw, I p, 216.000 zł, FOR

Białystok, Upalna, 63,80 mkw, I p, 214.000 zł, AMI

Białystok, Upalna, 58,80 mkw, IIp, 233.000 zł, AMI

Białystok, Upalna, 62 mkw, IIp, 214.500 zł, PÓŁ

Białystok, Upalna, 62 mkw, Vp, odnowione, 245.000 zł, FOR

Białystok, Waszyngtona, 73 mkw, XI p, cegła n., 540.000 zł +garaż 28,5 mkw, ARD

Białystok, Waszyngtona, 48 mkw, 205.000 zł, FOR

Białystok, Wesoła, 63, IV, 298.000, M-2

Białystok, Wiadukt, 60 mkw, VII p, cegła 2009, 265.000 zł, FOR

Białystok, Wiejska, 48 mkw, IVp, 185.000 zł, PÓŁ

Białystok, Wiejska, 63mkw, parter, Mieszkanie do odświeżenia. Doskonała lokalizacja. Idealne pod wynajem., 273.000 zł, BMJ

Białystok, Wiejska, 48,2, 0 p, 210.000, M-2

Białystok, Wiejska, 58 mkw, IVp, cegła, 245.000 zł, PÓŁ

Białystok, Wiejska, 79,8 mkw, II p, cegła, komfortowe, miejsce garażowe w bloku, 530.000 zł, AMI

Białystok, Wiejska, 67,10 mkw, IIp, 339.000 zł, AMI

Białystok, Witosa, 69 mkw, IIIp, 255.000 zł, FOR

Białystok, Włókiennicza, 80,30 mkw, IIp, apartament, użytkowa 70,50 mkw, do zamieszkania, 420.000 zł, AMI

Białystok, Włókiennicza, 44,10 mkw, III p, stan deweloperski, winda, 272.800 zł, AMI

Białystok, Wrocławska, 63 mkw, III p, II-poziomowe, 336.000 zł, FOR

Białystok, Wysoki Stoczek, 63, 0 p, 349.000, M-2

Białystok, Zachodnia, 55 mkw, IIIp, cegła, 299.000 zł, FOR

Białystok, Zachodnia, 64,2 mkw, parter, 335.000 zł +garaż 30.000 zł, AMI

Białystok, Zachodnia, 60 mkw, Ip, cegła, 229.000 zł, FOR

Białystok, Zachodnia, 56mkw, IIIp, Mieszkanie do wprowadzenia. Zabudowy typu komandor. W pokojach ściany malowane na podłodze panele., 309.000 zł, BMJ

Białystok, Zachodnia +garaż, 60,2 mkw, II p, 311.000 zł, AMI

Białystok, Zagórna, 63,6 mkw, IVp, cegła, 265.000 zł, AMI

Białystok, Zagórna, 48mkw, parter, Mieszkanie do częściowego remontu. W pokojach ściany malowane na podłodze mozaika bądź wykładzina dywanowa., 206.000 zł, BMJ

Białystok, Zagórna, 55 mkw, IIIp, cegła 1995r, 269.000 zł, FOR

Białystok, Zagórna, 48mkw, parter, Mieszkanie do częściowego remontu. Nowe okna PCV., 175.000 zł, BMJ

Białystok, Zagumienna, 48 mkw, IIIp, 191.000 zł, PÓŁ

Białystok, Zagumienna, 48 mkw, IIIp, 191.000 zł, FOR

Białystok, Zagumienna, 48mkw, IIIp, Mieszkanie do remontu. Przechodnie pokoje, Nowe okna PCV. Dobra lokalizacja., 190.000 zł, BMJ

Białystok, Zwycięstwa, 75 mkw, Ip, 465.000 zł, FOR

Białystok, Żabia, 64 mkw, VIIIp, 260.000 zł, PÓŁ

Białystok, Żabia, 61,80 mkw, VIIIp, 330.000 zł, AMI

Białystok, Żelazna, 85 mkw, IIIp, cegła 2004, komfort, 595.000 zł, FOR

Białystok, Żelazna, 89,4 mkw, II p, 560.000 zł, AMI

Choroszcz, Sienkiewicza, 64,70 mkw, I p, cegła, 169.000 zł, AMI

Ełk, Sikorskiego, 63,60 mkw, I p, nowocześnie wykończone, ZAMIANA na mieszkanie o powierzchni 40-50 mkw, położone na I piętrze na os. Konieczki, 198.000 zł, MKN

Ełk, ul. Jana Pawła II 26, 68,00 mkw, III/IV p, „w stanie deweloperskim, ładnie położone;", 195.000 zł, MKN

Ełk, ul. Magazynowa 3, 44,41 mkw, parter, „estetycznie wykończone, gotowe do zamieszkania;", 145.000 zł, MKN

Suwałki, centrum, 65 m kw, Ip, po remoncie – do wprowadzenia, 229 000,00 zł, BIL

Suwałki, Emilii Plater, 66 m kw, IIIp, centrum miasta, 220 000,00 zł, BIL

Suwałki, Osiedle II, 64 mkw, IIp, bardzo dobra lokalizacja – centrum miasta, 174 000,00 zł, BIL

Suwałki, Północ II, 69 m kw, Ivp, całkowicie umeblowane – do wprowadzenia, 199 000,00 zł, BIL

Suwałki, ul. Chopina, 58,06 mkw, II p., oddzielne pomieszczenia, szafy w zabudowie, zadbane, słoneczne, z dala od ruchu ulicznego, 180.000 zł (do neg.), CEN

Suwałki, ul. Korczaka, 70,50 mkw, IX p wieżowca, do zamieszkania, chętnie zamiana na 2-pokojowe, może być do remontu, 209.000 zł (do neg.), CEN

Wasilków, Kościelna, 50,5 mkw, I p, cegła, 205.000 zł, AMI

Wasilków, Krucza, 40,60 mkw, IIp, 179.500 zł, AMI

CZTEROPOKOJOWE

Białystok, Antoniuk Fabryczny, 72 mkw, I p, 250.000 zł, AMI

Białystok, Antoniukowska, 62,4 mkw, VIIp, 235.000 zł, AMI

Białystok, Armii Krajowej, 82 mkw, II p, 355.000 zł, FOR

Białystok, Batalionów Chłopskich, 72,4 mkw, IV p, 296.000 zł, AMI

Białystok, Białostoczek, 57,7 mkw, IV p, www.lokalnieruchomosci.pl, 192.000 zł, LOK

Białystok, Bojary, 65mkw, III/IVp, Mieszkanie dwupoziomowe, zabudowy typu komandor. Kuchnia zabudowana wraz z AGD., 329.000 zł, BMJ

Białystok, Dworska, 84,5mkw, IIIp, Mieszkanie komfortowe, wyposażone, z zabudowami, 2 balkony., 325.000 zł, BMJ

Białystok, Fabryczna, 72,6 mkw, Ip, 255.000 zł, AMI

Białystok, Kołłątaja, 90,5mkw, III/IVp, Mieszkanie dwupoziomowe, częściowo umeblowane, do odnowienia. Wspólnota, zamknięte osiedle., 360.000 zł, BMJ

Białystok, Konwaliowa, 72,4 mkw, IVp, 235.000 zł, AMI

Białystok, Konwaliowa, 89,40 mkw, wysoki + niski parter, dwupoziomowe, 356.000 zł, AMI

Białystok, Kopernika, 73mkw, VIIp, Mieszkanie do remontu. Dobry dojazd do centrum. Doskonałe na wynajem., 245.000 zł, BMJ

Białystok, Kozłowa, 79,30 mkw, IIp, 480.000 zł, AMI

Białystok, Kraszewskiego, 86,90 mkw, wysoki parter, 405.000 zł, AMI

Białystok, Kręta, 77,80 mkw, IIIp, 2-poziomowe, 390.000 zł, AMI

Białystok, Kręta, 69,5 mkw, IIIp, 2-poziomowe, 415.000 zł, AMI

Białystok, Krucza, 86 mkw, III-poddasze, cegła n., 399.000 zł +garaż, ARD

Białystok, Krucza, 85 mkw (110 całkowita), IIIp, 2-poziomowe, 399.000 zł +garaż 30.000 zł, AMI

Białystok, Lipowa, 80+54mkw, II/IIIp, 2 mieszkania idealne na działalność lub 2-poziomowy apartament. Ścisłe centrum. Murowany garaż w cenie nieruchomości., 570.000 zł, BMJ

Białystok, Młynowa, 70 mkw, wysoki parter, 379.000 zł, FOR

Białystok, Młynowa, 70,2 mkw, parter, cegła n., 369.000 zł, ARD

Białystok, Piasta, 61,80 mkw, IV p, 239.500 zł, AMI

Białystok, Poleska, 72mkw, parter, Mieszkanie do wprowadzenia. Kuchnia w pełni wyposażona, otwarta na jadalnię., 299.000 zł, BMJ

Białystok, Popiełuszki, 62mkw, IVp, Mieszkanie do remontu. Nowe okna PCV., 179.000 zł, BMJ

Białystok, Sikorskiego, 69,2 mkw, parter, 319.000 zł, AMI

Białystok, Sikorskiego, 69,2 mkw, parter, cegła n., 320.000 zł, ARD

Białystok, Słonecznikowa, 80,20 mkw, III p, 294.000 zł, AMI

Białystok, Słonecznikowa 89,90 mkw, IV p, 355.000 zł, AMI

Białystok, Szarych Szeregów, 96 mkw, IVp, 375.000 zł, FOR

Białystok, Zachodnia, 95 mkw, IIIp, II-poziomowe, 420.000 zł, FOR

Białystok, Zachodnia, 96,2 mkw, Ip, cegła n., 650.000 zł +garaż, ARD

Białystok, Zachodnia, 86,9 mkw, III i IVp, 2-poziomowe, 444.000 zł, AMI

Białystok, Zachodnia, 96,20 mkw, Ip, komfortowy apartament, 680.000 zł, AMI

Białystok, Zachodnia, 62,5, III p, 289.000, M-2

Białystok, Zagórna, 84,5 mkw, II p, 249.000 zł, AMI

Białystok, Zielonogórska, 71,30 mkw, parter, 310.000 zł, AMI

Białystok, Zielonogórska, 72 mkw, parter, 307.000 zł, FOR

Białystok, Zielonogórska, 71,3 mkw, parter, płyta, 307.900 zł po remoncie, ARD

Ełk, Kościuszki 18, 89,04 mkw, I p, „dobra lokalizacja, spokojna okolica blisko rzeki;", 188.000 zł, MKN

Kuźnica, Kuźnica, 82mkw, Ip, Do odświeżenia lub remontu. Mieszkanie bezczynszowe, z garażem i piwnicą. Teren ogrodzony., 165.000 zł, BMJ

Suwałki, Północ I, 72 mkw, IIp, czyste, po remoncie – do wprowadzenia, 229 000,00 zł, BIL

Suwałki, ul. Lityńskiego, 87,82 mkw, II p., po kapitalnym remoncie w nowoczesnym stylu, zabudowy przedpokoi, gotowe do zamieszkania, 255.000 zł (do neg.), CEN

Suwałki, ul. Lityńskiego, 87,82 mkw, III p., w bloku, dobry rozkład, duża kuchnia, gotowe do zamieszkania, 240.000 zł do negocjacji, CEN

PIĘCIOPOKOJOWE

Białystok, Kozłowa, 173,30 mkw, III p, 6-pokojowe, 650.000 zł, AMI

Białystok, Sienkiewicza, 101,40 mkw, IVp, 6-pokojowe, 350.000 zł, AMI

DOM

Augustów, 300/1260 mkw, ścisłe centrum, blisko rzeki Netia, 1.200.000 zł, CEN

Białystok, Dębowa, 141/313 mkw, atrakcyjny, w zabudowie szeregowej, 650.000 zł, AMI

Białystok, Mickiewicza, 280/299 mkw, szeregowy, 535.000 zł, FOR

Białystok, Niemeńska, 200/275 mkw, atrakcyjna szeregówka do zamieszkania, 525.000 zł, AMI

Białystok, Nowe Miasto, 200//275 mkw, atrakcyjny, szeregowy, 660.000 zł, FOR

Białystok, Nowe Miasto, 147/158 mkw, szeregowy 2008r., 689.000 zł, FOR

Białystok, Os. Bojary, 130/156 mkw, 589.000 zł, FOR

Białystok, Os. Dojlidy Górne, 220/1068 mkw, komfortowy, 699.000 zł, FOR

Białystok, os. Jaroszówka, 200/470 mkw, nowa elewacja, 550.000 zł, FOR

Białystok, os. Mickiewicza, 120/455 mkw, po kapitalnym remoncie w 2009r, 595.000 zł, FOR

Białystok, Wysoki Stoczek, atrakcyjna szeregówka, wykończenie najwyżej jakości, www.lokalnieruchomosci.pl, 670.000 zł, LOK

Białystok, Wyżyny, 150/200 mkw, szeregowy, stan developerski, 475.000 zł, FOR

Białystok, Os. Antoniuk, 150/243 mkw, szeregowy, do odświeżenia, 470.000 zł, FOR

Białystok, os. Dojlidy, 180/650 mkw, po modernizacji, atrakcyjny ogród, 645.000 zł, FOR

Choroszcz, 140/1999, atrakcyjna lokalizacja, 348.000 zł, FOR

Chruściele, gm. Ełk, 263,4/729 mkw, „komfortowo i nowocześnie wykończony dom w pięknej i spokojnej okolicy;", 595.000 zł, MKN

Czarnakowizna, Ok 220/2,83 ha, większa część domu dwurodzinnego w stanie surowym otwartym, z działką nad rzeką Czarna Hańcza, ok 10km od Suwałk, 220.000 zł (do neg.), CEN

Dobrzyniówka, 109/1666 mkw, dom w stanie surowym zamkniętym, 500.000 zł, AMI

Ełk, ul. Podhorskiego, 411/974 mkw, nieruchomośc mieszkalno- usługowa, na parterze prowadzona działalnosc gospodarcza, dobry stan budynku, 1 000 000 zł, MKN

Ełk, ul. Sasankowa 3, 112/482 mkw, „dom mieszkalny w zacisznym i spokojnym miejscu blisko lasu, działka zagospodarowana;", 455.000 zł, MKN

Ełk, ul. Suwalska, 338/914 mkw, dom mieszkalno-usługowy w bardzo dobrym stanie, dodatkowo dwa budynki usługowe o pow. 180mkw, wynajmowane.cena do negocjacji, 800.000 zł, MKN

Fasty, 181/650 mkw, 1/2 bliźniaka do wykończenia, 599.000 zł, AMI

gm. Krasnopol, 121/3.700 mkw, „nowy dom z bala, wysoki standard wykończenia, piękna działka; chętnie zamiana na siedlisko", 950.000 zł (do neg.), CEN

gm. Szypliszki, 81/6700 mkw, siedlisko z domem i bud. Gosp., dobry dojazd, 3km od Szypliszek, 280.000 zł, CEN

Gm. Wasilków, 160/950 mkw, stan deweloperski, atrakcyjny, 550.000 zł, FOR

Gm. Wasilków, Nowodworce, 200/840 mkw, stan surowy zamknięty, 560.000 zł, FOR

gm. Wasilków, Sielachowskie, 185/678 mkw, 430.000 zł, FOR

Grabówka, 160/300 mkw, zespół nowych szeregówek, 490.000 zł, FOR

Henrykowo, 200/1300 mkw, wykończony, 530.000 zł, FOR

Krokocie, gm. Ełk, 106,40/2974 mkw, dom mieszkalny, położony w zacisznym i spokojnym miejscu, po kapitalnym remoncie, zagospodarowana działka, 290.000 zł, MKN

Międzyrzecze, 54/700 mkw, 220.000 zł, FOR

Niewodnica Korycka, 160/679 mkw, atrakcyjny, nowy, wykończony '2007, 669.000 zł, FOR

Niewodnica Korycka, 200/780 mkw, nowoczesny, 1.200.000 zł, FOR

Nowe Aleksandrowo, 220/1068 mkw, Nowoczesny o wysokim standardzie, jednorodzinny dom wolnostojący z poddaszem użytkowym do częściowego wykończenia, 750.000 zł, AMI

Olmonty, 180/1050 mkw, wykończony, 865.000 zł, FOR

osiedle Nowe, 360,5/616 mkw, dom wolno stojący, z 1995 z częścią usługową o pow. 120 mkw, 750.000 zł, AMI

Przejma Wielka gm. Szypliszki, 133 mkw, całoroczny letniskowy domek, wykończony w wysokim standardzie, 200 m od jeziora, 350.000 zł, CEN

Przejma Wielka gm. Szypliszki, 183 mkw, pow. Użytk. 80 m2, murowany, podpiwniczony, z garażem, ładna działka, do jeziora ok 300 m, 320.000 zł (do neg.), CEN

Rajgród, 450/2 ha, z własną linią brzegową pod działalność, FOR

Rybczyzna gm. Rajgród, 113/551 mkw, całoroczny, piętrowy, murowany, ocieplony, nad jez. Dreństwo, piękny teren, 255.000 zł, CEN

Sielachowskie, 160/1503 mkw, atrakcyjny dom z 2003 roku, do zamieszkania, 495.000 zł, AMI

Solniczki, 125/280 mkw, szeregowy, atrakcyjny, 537.000 zł, FOR

Stare Juchy, 89/1086 mkw, dom mieszkalny w trakcie modernizacji z budynkiem gospodarczym o pow. ok.15 mkw cena do negocjacji, 70.000 zł, MKN

Suwałki, os. Kolejowe, 150 mkw, wolnostojący, piętrowy, po remoncie, garaż, spokojne osiedle, do centrum kilka min. Pieszo, 525.000 zł (do neg.), CEN

Szczecinki, gm. Olecko, 80/6500 mkw, stan surowy zamknięty, ładna okolica, dojazd dr. Utwardzoną, 120.000 zł, CEN

Wiśniowo Ełckie, gm. Prostki, 270,26/7100 mkw, budynek handlowo - mieszkalny w bardzo dobrym stanie technicznym, ładnie zagospodarowana działka cena do negocjacji, 600.000 zł, MKN

Wyżyny, 198/533 mkw, 499.000 zł, AMI

Zaścianki, 230/600 mkw, dom z bala, 1998 rok budowy, atrakcyjny, 630.000 zł, FOR

DZIAŁKA

Aleksandrowo, gm. Krasnopol, 5 ha, do wydzielenia z gruntu 5 ha działki budowlane dowolnej wielkości, 11 zł/mkw, CEN

Augustów, 3922 mkw, działa inwestycyjna, przy trasie w kierunku Warszawy, 90 zł/mkw, CEN

Augustów, Rajgrodzka, 1531 mkw, budowlana, blisko las, jezioro Necko, 380.000 zł, CEN

Augustów, ul. Nowomiejska, 1.365 mkw, pod zabudowę mieszkaniową jednorodzinną, media w drodze, ogrodzona, 300 zł/mkw, CEN

Baciuty, 3000 mkw, rolna, 29 zł/mkw, ARD

Baciuty, 1000 mkw, bud.p.w, nowopowstające osiedle, 60.000 zł, ARD

Bajtkowo, gm. Ełk, 3000 mkw, „dwie działki o pow. 2000 mkw i 1000 mkw, zlinią brzegową jeziora i możliwością zabudowy, mozliwośc negocjacji;", 210.000 zł, MKN

Barany, gm. Ełk, ok.. 1100 mkw, działki budowlane, en. Elektr, woda, bardzo dobry dojazd, blisko las, 95 zł/mkw, MKN

Bargłów Kościelny, powiat augustowski, 2,2 ha, z domem do remontu, stodoła, sad, blisko lasu, nowa 25% niższa cena, 200.000 zł, CEN

Białystok, 500 mkw, www.lokalnieruchomosci.pl, 200 zł/mkw, LOK

Czarnakowizna, 1,01 ha, w kształcie prostokąta,częściowo zalesiona, brak miejscowego planu zagosp.przestrz., przy rzece Czarna Hańcza, 20.000 zł (do neg.), CEN

Dąbrówki, 799 mkw, 3 działki rolne, w pobliżu rzeki Supraśl, 56.000 zł, PÓŁ

Dobrzyniewo Duże, Przemysłowo – usługowa, 10000, 1.000.000, M-2

Ełk, 1022 mkw, działka budowalna, uzbrojona, położona w otoczeniu domów jednorodzinnych., 150.000 zł, MKN

Ełk, 12074 mkw, działka inwestycyjna, położona przy osiedlu mieszkaniowym w zabudowie wielorodzinnej, dobra lokalizacja pod duży obietk handlowy, 1.300.000 zł, MKN

Giby gm. Sejny, 6426 mkw, centrum, budowlana, ogrodzona, dojazd asfaltem, w pobliżu jezior, 25 zł/mkw, CEN

Gm. Choroszcz, 24780 mkw, 23 zł/mkw, FOR

Gm. Ełk, 2196 mkw,, działka budowlana położona blisko Ełku, 80 zł/ mkw, MKN

gm. Ełk, 1421 mkw, 1652 mkw, działki budowlane położone blisko Ełku z widokiem na jezioro, 80 zł/mkw, MKN

Gm. Kalinowo, 6,48 ha, z pozwoleniami i projektami trzech domów, z linią brzegową jeziora w kompleksie jezior Rajgrodzkich, 900.000 zł, MKN

Gm. Kalinowo, Makosieje, 1,95 ha, przeznaczenie hotelowo- rekreacyjne, 250.000 zł, MKN

Gm. Tykocin, 20 ha, siedlisko, 420.000 zł, FOR

gm. Wiżajny, 5300 mkw, rolna z możliwością przekształcenia na budowlaną, uzbrojona, dojazd drogą utwardzoną, 26 zł/mkw, CEN

gm. Wiżajny, 3200 mkw, przekształcona na budowlaną, dojazd drogą utwardzoną, 3km od Wiżajn, 60.000 zł (do negocjacji), CEN

Gniła, 3000 mkw, rolna, idelana jako inwestycja kapitału lub zabudowę, 105.000 zł, PÓŁ

Grabówka, 1049 mkw, bud.p., 125 zł/mkw, ARD

Grabówka, rolna, 2400, prąd, woda, 310.000, M-2

Gremzdy Polskie, gm. Krasnopol, 3.000 mkw, z 12 m. linią brzegową j. Gremzdy, dojazd drogą asfaltową, możliwość uzyskania pozwolenia na budowę, 120.000 zł, CEN

Hermanówka, rolna, 6200, prąd, 372.000, M-2

Ignatki, budowlana, 1108, 130.000, M-2

Jeziorki, gm. Krasnopol, 2857 mkw, z pozwoleniem na budowę, posiada linię brzegową j.Głęboczek, 160.000 zł, CEN

Jurowce, rolna, 3200, prąd, 192.000, M-2

Kałęczyny, gm. Ełk, 2,7 ha, działka rolna (możliwość uzyskania warunków zabudowy) plantacja porzeczki czarnej, sad (ok..200 drzewek) oczko wodne, przy drodze asfaltowej, media, 5 zł/mkw, MKN

Karbowskie, gm. Ełk, 3000 mkw, „działka budowlana z linią brzegową jez. Karbowskie, ładnie zagospodarowana;", 190.000 zł, MKN

kol. Dobrzyniewo Kościelne, rolna, 3420, 130.000, M-2

Konopki Wielkie, gm. Miłki, 1,00 ha, Pięknie położona działka z linią brzegową jeziora Ublik Wielki, 250.000 zł, MKN

Krasnopol, 2993 mkw, przy asfalcie, pod zabudowę, media przy działce, 50.000 zł, CEN

Krzywe, gm. Prostki, 2222 mkw, działka pod zabudowę turystyczno -wypoczynkową, z bardzo ładną linią brzegową jez. Krzywe, media, en. Elektryczna i woda, 200.000 zł, MKN

Kucze, gm. Kowale Oleckie, 15 ha, z lasem w jednym kawałku, z możliwością wycinki, 200.000 zł, CEN

Lega, gm. Ełk, 8480 mkw., działka z wydanymi warunkami zabudowy budynkiem mieszkalnym i gospodarczym, około 100 metrów linii brzegowej rzeki Legi., 20 zł/mkw, MKN

Linówek, gm. Krasnopol, 2,27 ha, z linią brzegową jeziora, 400.000 zł, CEN

Nadaj drobne przez internet

Chcesz sprzedać, kupić lub zamienić?

Nadaj **OGŁOSZENIE** drobne nie wychodząc z domu. Wejdź do **Biura Ogłoszeń Online!**

www.wspolczesna.pl/nadaj

Nadaj drobne przez internet

Ogłoszenia drobne dotyczące rolnictwa dziś w dodatku Współczesnej Rolnictwo

PRACA

ZATRUDNIĘ

KIEROWCA kat. C +E z B-stoku, tylko UE, 660-464-946.

KIEROWCĘ do jazdy tirem po kraju, na stałe, Łapy. (85)650-21-99, 602-557-199.

KIEROWCĘ na tira z naczepą na trasach Polska-Belgia- Rosja, chłodnia. Łapy. (85)650-21-99, 602-557-199.

KUCHARZĄ/ kucharkę, Białystok, 608-454-290.

MĘŻCZYZNA, gospodarstwo, mieszkanie. 509-974-069

MĘŻCZYZNA, gospodarstwo. k/Grajewa. 518-136-182.

MĘŻCZYZNA, kobieta, gospodarstwo. tel. 502-127-143.

MŁODEGO do polbruku, 695-629-551.

OSOBĘ do bicia kamienia polnego, 513-023-163.

PILNIE poszukujemy brygad cieśli i zbrojarzy. Rozliczenia cotygodniowe. Praca na terenie Polski Zachodniej.l 914693023. CV można przesyłać na adres: praca@werta.pl

POSADZKARZY lub brygadę (praca miksokretem), tel. 785-199-873.

TARTAK PALLAP w Nowosiółkach koło Gródka zatrudni pracowników fizycznych, tel. (85)718-44-40.

W gospodarstwie - przy bydle, 693-348-666.

AUTOMOTO

KUPIĘ

AUTA całe, do kasacji, naprawy, odbiór 503-163-134

DWUKÓŁKA do wożenia stali, 604-076-957.

KAMAZA lub części, do 10.000 zł. 502-047-942.

KAŻDĄ starą Toyotę. 500-100-099, 600-879-067.

NATYCHMIASTOWY skup, do 50.000 zł, 500-008-130.

SKUP złomowanie, zaświadczenia. Tel. (85)869-14-31.

SPRZEDAM

CHRYSLER Caravan, 3,0 B+G. 1995 r. 787-813-555.

DAEWOO nexia (1997/98) 1500B, granatowy, opłacony, sprawny, 2.000 zł. 510-308-105.

DEAWOO matiz 2003r kolor czerwony , przebieg 46 tys. km , cena 5500zł tel 662106661

FIAT panda 2005r benzyna + gaz kolor zielony , bezwypadkowy, cena 11500zł tel 531232600

GOLF III 1.9 tdi 90 KM 1997r 5 drzwi, niebieski met, klimatyzacja, el szyby, Scentralny zamek , alarm , cena 7500zł, tel 662106661.

MERCEDES C220 Diesel , 1998 r , granatowy metalik cena 11500zł tel 531232600

MERCEDES ML 270CDI (2000), 295.000km, garanatowy, 604-643-391.

PEUGEOT 406 (1997) klima 1,8B, lub na części, 3.000 zł. 667-131-677.

SKODA fabia combi 2004 1.4 diesel 75 KM 160 tys km , klimatyzacja , niebieski cena 15500 tel 662106661

TANIE części do aut, kasacje, płacimy już od 500 zł w górę. www.kon-pol.pl. (85)715-27-95, 501-206-406.

CZĘŚCI

DAEWOO, Fiat-części, Sienkiewicza 77, (85)654-53-35.

OPONY letnie, felgi, duży wybór, tanio. 698-195-597.

INNE

PROFESJONALNA DIAGNOSTYKA KOMPUTEROWA OPEL - GRUPA VW (VW-OPEL ODCZYT PINCODE, KODOWANIE, ITP.) ORAZ INNE MARKI AUT. KLESZCZELE 17-250, 512-148-226.

ZAKUPY

HURTOWNIE

MARS hurtownia odzieży używanej. Bezpośrednie dostawy z Anglii, Irlandii, Niemiec. Białystok, ul. Kleeberga 22. (85)664-72-11, 602-393-013.

NIERUCHOMOŚCI

SPRZEDAM

2-POK. 37 m2, Bielsk Podlaski. 507-678-794.

2-POKOJOWE, IIp. 50,5m2, blok 1-klatkowy, 4-piętrowy, ul. Witosa, 602-493-470.

AMICUS - sprawdź pełna ofertę na www.amicus.nieruchomosci.pl

AMICUS, 1-pok. 30,51 m2, Narewska, 0p, 129.000 zł. (85)869-11-71.

AMICUS, 1-pok., 22 m2. Stołeczna, II, 113.000 zł. (85)869-11-71.

AMICUS, 2 -pok, 47, Berlinga XI, 159.000 zł. (85)869-11-71.

AMICUS, 2-pok. 49 m2, Juchnowiec Górny, IIp., 126,000 zł. (85)869-11-71.

AMICUS, 3-pok., 48 m2, Berlinga, IVp, 169.000 zł. (85)869-11-71.

ATRAKCYJNE mieszkania, nowe od 2890zł/m2 Czarna Białostocka, tel. (660)440-899 (85)655-440.

BARDZO solidne garaże, wzmocnione, (85)874-53-66.

BEZPOŚREDNIO -2 pok., 39 m2, Ip., Mieszka I, 504-776-679.

BLASZAKI garaże- tanio i solidnie, (85)730-18-00, 694-052-905.

BLASZAKI garaże tanio, transport montaż gratis, 506-900-520, (52)348-71-48, (41)263-27-42

DOM + budynek gospodarczy, Bielsk Podlaski. tel. (85)730-93-75, 692-940-635.

DOM, nowo wybudowany 170 mkw., działka 600 mkw., ul. Jana Pawła II, 355.000 zł Nowa Wieś Ełcka. 605-820-750.

DZIAŁKA 0,20 ha, dobra lokalizacja, 502-409-482.

DZIAŁKA 1,6 ha Rostki k/ Jedwabnego, 510-417-349.

DZIAŁKA Kuriany, 3.300m2, przy głównej drodze, media, 105 zł/m2. 514-005-267.

DZIAŁKA rekr-bud 3402 mkw dojście do Jeziora Garbas, gmina Stare Juchy, 50 zł/mkw. 600-898-711, e-mail: bodwor@gmail.com

DZIAŁKI rolne 15-25 zł/mkw., budowlane 40 zł/mkw, Barany k/Ełku, tel. 605-820-750.

FASTY 2ha, rzemieśliczo-przemysłowa. 508-058-402

GARAŻE blaszane, bramy garażowe. Dowóz, montaż -gratis. Cały kraj, tel. 503-073-111, (85)667-21-08, (29)642-34-61, (89)741-38-75, www.konstal-garaze.pl

GARAŻE blaszane, transport, montaż gratis. Producent, Tel. (85)733-52-11, 512-245-075 www.robstal.pl, Raty.

GARAŻE, blaszaki- tanio, 505-126-033.

GOSPODARSTWO rolne o pow. 15 ha z budynkami lub same budynki, wieś Siwki gm. Grabowo, 510-417-349.

OFERTY BIUR NIERUCHOMOŚCI

Jesteś zainteresowany(a) zamieszczeniem oferty swojego biura. Zadzwoń 85/748 74 30

Kolumna reklamowa

Linówek, gm. Krasnopol, 2 działki rolne 1,33 ha za 70.000 zł i 2,22 ha za 210.000 zł, CEN

Lipniak, gm. Suwałki, 3589 mkw, wg. miejscowego planu pod zabudowę mieszkaniową jednorodzinną, przy asfalcie, wsz. Media, 129.000 zł, CEN

Łęgowo, gm.Olecko, 3000 mkw, działka rolna z możliwością uzyskania warunków zabudowy, widok na jezioro, 23 zł/mkw, MKN

Malinówka Gm. Ełk, 34531 mkw, nieruchomość gruntowa niezabudowana z linią brzegową, opracowany miejscowy plan zagospodarowania, 1.382.000 zł, MKN

Małkinie, gm. Ełk, 1513-2064 mkw, dziesięć działek budowlanych położonych przy jeziorze Wolszczelskim z udziałem we wspólnej plaży, 55 zł/mkw, MKN

Możne, gm. Olecko, 0,55 ha, rolna, 110.000 zł, MKN

Mrozy Wielkie, gm. Ełk, 1035 mkw., działki budowlane położone w pięknej okolicy, w pobliżu lasu i jez. Selment. Promocyjna cena na pierwsze dwie działki, 65 zł/mkw, MKN

Mrozy Wielkie, gm. Ełk, 2464 mkw., działka budowlana położona w centrum miejscowości. Cena do negocjacji, 75 zł/mkw., MKN

Nowa Wieś Ełcka, 3151 mkw., działka z wydanymi warunkami zabudowy, położona blisko lasu., 160.000 zł, MKN

Nowa Wieś Ełcka, 3799 mkw., możliwość uzyskania warunków zabudowy, 40 zł/mkw, MKN

Nowa Wieś Ełcka, gm. Ełk, „1375 mkw, 1374 mkw, 1281 mkw;", „działki rolne, ładna okolica, dobry dojazd;", 40 zł/mkw, MKN

Nowa Wieś Ełcka, gm. Ełk, 11826 mkw., pięknie położona działka z linią brzegową rzeki Ełk, wydane warunki zabudowy domem mieszkalnym i bud. gospodarczymi., 22 zł/mkw, MKN

Ogrodniczki, 1462 mkw, na usługi, www.lokalnieruchomosci.pl, 95 zł/mkw, LOK

Olmonty, 945 mkw, 190 zł/mkw, FOR

os. Bagnówka, działka z projektem, 88.000 zł, ARD

os. Dojlidy Górne, 1000 mkw, 100 zł/mkw, ARD

os. Dziesięciny, od 1500 mkw do 4000 mkw, budowlano-handlowo-usługowa, 170 zł/mkw, ARD

os. Pieczurki, 693 mkw, 230.000 zł, ARD

Pańki, gm. Choroszcz, 1616 mkw, p.w. warunki zabudowy, 118.000 zł, ARD

Rafałówka, 12000 mkw, rolna z wykorzystaniem jako redakcyjna lub letniskowa, 120.000 zł, PÓŁ

Rękusy, gm. Ełk, 7400 mkw., działka o funkcji rolnej, położona w spokojnym miejscu, 30.000 zł, MKN

Ryboły, 11000 mkw, dojazd drogą szutrową, 110.000 zł, PÓŁ

Sedranki, gm. Olecko, 2700 mkw, działka rolna (możliwość uzyskania warunków zabudowy) dojazd z drogi asfaltowej, 65.000 zł, MKN

Sidorówka, gm.Jeleniewo, 1,62 ha, rolna z linią brzegową J. Szurpiły, 465.000 zł, CEN

Skrybicze, 3200 mkw, kształt - kwadrat, media: prąd (ok.. 100m), 176.000 zł, PÓŁ

Słoja, 24400 mkw, rolna, kształt zbliżony do prostokąta, 33.000 zł, PÓŁ

Smolany Dąb, 4103 i 5168 mkw, rolne z linią brzegową j. Gremzdy, 180.000 zł, CEN

Sokołda, 13500 mkw, tereny zielone - Puszcza Knyszyńska, 55 zł/mkw, FOR

Stare Juchy, 5805 mkw, działka budowlana z linią brzegową jeziora Rekąty (połączonego z jez. Ułówki i Łaśmiady, 35 zł/mkw, MKN

Stare Juchy, 1631 mkw, działka budowlana z udziałem we wspólnej plaży przy jez. Rekąty (połączonym z jez. Ułówki i Łaśmiady), 40 zł/mkw, MKN

Stare Juchy, 1511-2230 mkw, dwanaście działek budowlanych z udziałem we wspólnej plaży przy jez. Rekąty (połączonym z jez. Ułówki i Łaśmiady, 50 zł/mkw, MKN

Strzelcowizna, gm. Płaska, 1,78 ha, rolno - budowlana ze 100m linia brzegową rzeki Czarna Hańcza, 22 zł/mkw, CEN

Suczki, gm. Ełk, 60/7100 mkw, atrakcyjna nieruchomość z linią brzegową jeziora Bajtkowskiego, zabudowana domem letniskowym i bud. Gospodarczym. Działka b. ładnie zagospodarowana, pomost. Wydane warunki zabudowy domem całorocznym., 390.000 zł, MKN

Supienie, gm. Filipów, 77307 mkw, dwie rolne 2,2 ha i 5,4 ha, nad jez. Rospuda, dojazd drogą asfaltową, prąd, wodociąg na działce, 270.000 zł, CEN

Surażkowo, gm. Supraśl, 1400 mkw, 2700 mkw, p.w. rzeka, las, urokliwa, 35 zł/mkw, ARD

Suwałki, Krzywe, 950 m kw, budowlana, kształt-prostokąt, dojazd asfalt, 79 000,00 zł, BIL

Suwałki, SSE, Przemysłowa, 1,10 ha, pełna infrastruktura techniczna, nowa cena, 20 zł/mkw, CEN

Suwałki, Wychodne, 5000 mkw, z decyzją o zabudowie domem jednorodzinnym, ładnie zagospodarowana, dobry dojazd drogą asfaltową, 125.000 zł, CEN

Suwałki, Biała Woda, 1,10ha, „siedliskowa, przy asfalcie, media przy działce; chętnie zamiana na mieszk. 3-pok. W Suwałkach, Olecku, Ełku, Augustowie NOWA CENA", 17zł/mkw, CEN

Śródlesie, 1160 mkw, bardzo ładna działka, media, 290.000 zł, ARD

Taciewo, gm. Suwałki, 1,39 ha, 3 działki, w tym 1 z linią brzegową, jez. Taciewo, dobry dojazd, możliwość sprzedaży osobno, 15 zł/mkw, CEN

Wasilków, 2340 mkw, przy asfalcie, 124 zł/mkw, FOR

Zaczerlany, 2000 mkw, rolno - budowlana, położona w urokliwej okolicy nieopodal lasku, 139.000 zł, PÓŁ

Zalesiany, 4900 mkw, 291mx18m, 95.000 zł, PÓŁ

Załuki, rolna, 7006, prąd, 95.000, M-2

Żuki, 3707 mkw, p.,w.,t. Zagrodowa, 37 zł/mkw, ARD

LOKAL UŻYTKOWY

Giżycko, ul. Warszawska, 301,19 mkw, parter/I piętro, dwukondygnacyjny, bardzo dobra lokalizacja, możliwość wynajęcia., netto 6500zł/mkw., MKN

Mikołajki, 60 mkw, parter, centrum turystyczne, lokal usługowy w stanie surowym, w pobliżu jeziora., 8.000 zł/mkw, MKN

Suwałki, DH Alfa, 34 mkw, lokal handlowy w piwnicy, 170.000 zł, CEN

Suwałki, DH Wigry, 38 mkw, lokal handlowy w piwnicy, 190.000 zł, CEN

Suwałki, Konopnickiej, 40,51 mkw, I p., ścisłe centrum, stan deweloperski, 3.550 zł/m2 netto, CEN

Suwałki, Kościuszki, 250 mkw, ścisłe centrum, parter, I piętro i piwnica, wysoki standard, 1.800.000 zł, CEN

Suwałki, Noniewicza, 24 mkw, II p., ścisłe centrum, parking, 115.000 zł, CEN

Suwałki, Noniewicza, 15 mkw, garaż z własnym kanałem, 22.000 zł do neg., CEN

Suwałki, ul. Bakałarzewska, 450 mkw, piętrowy, odnowiony budynek, wykończony w wysokim standardzie, 940.000 zł do neg., CEN

SIEDLISKO

WYNAJME MIESZKANIE

Augustów, ul. Skorupki, 70 mkw, I p., wysoki standard, pełne umeblowanie ze sprzętem RTV/AGD, 1.500 zł/m-c, CEN

Ełk, Centrum, 65,15 mkw, III p, „dwupoziomowe, wykończone, gotowe do zamieszkania;", 750 zł/m-c + media, MKN

Ełk, ul. Armii Krajowej, 70,00 mkw, III p, „dwupoziomowe, wykończenie o podwyższonym standardzie,umeblowane gotowe do zamieszkania;", 850zł/m-c +media, MKN

LOKAL UŻYTKOWY

Augustów, centrum, 94,40 mkw, parter, witryny, wysoki standard, wejście z ulicy, 70 zł/mkw, CEN

Augustów, ul. Skorupki, 86 mkw, możliwość podziału, wykończony, 20 zł/mkw netto, CEN

Ełk, Centrum, 150 mkw, II p, lokal handlowo-usługowy, netto 20 zł/mkw, MKN

Ełk, Centrum, 66 mkw, III p, lokal handlowo-usługowy, netto 1000 zł + media, MKN

Ełk, Suwalska, lokal handlowy na parterze 262 mkw, na piętrze 5 lokali na biura, gabinety, 20-25zł/mkw, CEN

Ełk, ul. Kościuszki, 42 mkw i 52 mkw, I p, dwa lokale użytkowe wykończone w dobrym standardzie. Cena do negocjacji, netto 20 zł/mkw + c.o. i en. el., MKN

Ełk, ul. Kościuszki, 38,48 mkw,, I p, lokal biurowy, wykończony, gotowy do wynajęcia,, netto 850 zł/m-c + opłaty, MKN

Ełk, ul. Wojska Polskiego 72, 64 mkw, parter, „lokal usługowy w poziomie parteru, przy jednej z głównych ulic miasta;", netto 16 zł/mkw + opłaty, MKN

Ełk, ul. Wojska Polskiego 72, „30 mkw, 34 mkw;", parter, „lokal usługowy w poziomie parteru, przy jednej z głównych ulic miasta;", netto 16 zł/mkw + opłaty, MKN

Suwałki, DH Wigry, 45 mkw, piwnica, wysoki standard, opłaty wliczone w cenę, możliwość sprzedaży za 4.500 zł/m2, 2.000 zł/m-c, CEN

Suwałki, Noniewicza, 480 mkw, piętrowy, z wejściem od ulicy, 18.000 zł/m-c, CEN

Suwałki, os. Północ, 170,13 mkw, parter, witryny, wejście z ulicy, miejsca parkingowe, 2 łazienki, na niemalże każdą działalność, 3.000 zł, CEN

Suwałki, Pułaskiego 30i, 55 mkw, piwnica, wysoki standard, z łazienką, alarmem, 1.500 zł/m-c, CEN

Suwałki, ul. 1 Maja, 240 mkw, parterowy, 7.000 zł/m-c, CEN

Suwałki, ul. Bakałarzewska, parter i piętro po 150 mkw, wysoki standard, dobry dojazd, 1.500 zł parter, 2.500 zł piętro, CEN

Suwałki, ul. Jana Pawła II, 80/120mkw, wysoki standard z witrynami, parkingiem, 55 zł/mkw, CEN

Suwałki, ul. Konopnickiej, 55 mkw, parter, wysoki standard, witryny, z wejściem od ulicy, możliwość podziału na 2 lokale, każdy z oddzielnym wejściem, 45 zł/mkw netto, CEN

Suwałki, ul. Noniewicza, 24 mkw, II p., idealny na biuro, gabinet kosmetyczny, fryzjerski, 1.000 zł/m-c + liczniki, CEN

Suwałki, ul. Noniewicza, 75 mkw, handlowo-usługowy, parterowy, wykończony, parking przed wejściem, 80zł/mkw, CEN

Suwałki, ul. Noniewicza, 100 mkw, I piętro, wysoki standard, 60 zł/mkw, CEN

Suwałki, ul. Noniewicza, 38 mkw, parter, ścisłe centrum, duże natężenie ruchu pieszego, witryny, alarm, klimatyzacja, wysoki standard, 76 zł/mkw netto, CEN

WYKAZ BIUR

Każde ogłoszenie kończy się trzyliterowym kodem. Jest to kod biura nieruchomości. Jeśli zainteresowała Państwa oferta biura, należy niżej odszukać jej kod i numer telefonu.

AMI — AMICUS, Białystok, ul. Lipowa 6, tel. (85) 743-63-36; 869-11-71; fax (85)869-11-72 www.amicus.nieruchomosci.pl; e-mail:amicusnieruchomosci@wp.pl

ARD — ARDVIL s.c., Białystok, ul. Piękna 2, tel. (85)745-57-01; 747-03-21; 747-03-25 www.ardvil.com.pl; biuro@ardvil.com.pl

BIL — Nieruchomości Bilbin, Suwałki, ul. Noniewicza 85, I piętro, tel. (87)565-55-97, 604-859-754, www.bilbin.pl, biuro@bilbin.pl

BMJ – Biuro Nieruchomości s.c., Białystok, ul. Boh. Getta 3 , tel. 601-91-80-20, 695-968-443, (85)744-50-60, www.bmj-nieruchomosci.com.pl

CEN — CENTRUM BIURO NIERUCHOMOŚCI, Suwałki, ul. Pułaskiego 30i, tel. (87)567-07-79, 503-014-915; www.centrum.suwalki.pl; centrum.suwalki@gmail.com

FOR — FORUM NIERUCHOMOŚCI, Białystok, ul. Lipowa 4, lok. 225, tel. (85)743-64-83; 740-30-25; 603-704-771, 665-367-868, www.nieruchomosci.bialystok.pl; forum@nieruchomosci.bialystok.pl

LOK — LOKAL, Białystok, ul. Lipowa 29, tel. (85)742-87-53; www.lokalnieruchomosci.pl

M–2 — M2 HOME BIURO NIERUCHOMOŚCI, Białystok, ul. Spółdzielcza 8, lok. 216, tel. (85)653-73-38; www.m2home.pl; e-mail: nieruchomości@m2home.pl

MKN — MAZURSKA KORPORACJA NIERUCHOMOŚCI, 19-300 Ełk, ul. Mickiewicza 1A/U13; tel. (87)621-30-02; www.mkn.com.pl

PÓŁ — NIERUCHOMOŚCI PÓŁNOC, Białystok, Kilińskiego 12, tel. (85)732-06-00; (85)743-53-33; www.polnoc.pl



regiofirma.pl

co biuro projektowe

gdzie Białystok

szukaj >>

Firmy z Twojego miasta

MIESZKANIE 44 mkw po remoncie, IV p, ul. Stacha Konwy 8/60, Łomża, 502-101-243.
SZEREGÓWKA, ul. Warmińska, 602-793-542.

WYNAJMĘ

2-POK., Wrocławska, po remoncie, 502-575-352.

NAUKA

KURSY

AUTOMOBILKLUB - prawo jazdy, (85)732-76-85. 0001268

TURYSTYKA

****BELGIA,** Holandia, Niemcy -sobota, niedziela - DVD, klimatyzacja - (85)747-00-01, 602-664-771.
***ANTWERPIA,** Belgia, Holandia, środa, piątek, sobota, niedziela, DVD, klima, 608-835-822, (85)662-16-00.
BELGIA Holandia czwartek, środa, piątek, 502-701-966.
BELGIA- sobota wieczór, niedziela. 604-855-461.
BELGIA, Holandia, sobota, wtorek, 602-176-530.
BELGIA, Holandia, środa, piątek, sobota, 503-136-520.
HOLANDIA, Belgia: piątek, wtorek, 518-349-303.
MAZURY, jezioro, www.romoty.pl, 605-098-809.

BIZNES

KREDYTY

BEZ bik-u, szybka gotówka, konsolidacja do 150 tys., dojazd do klienta, 703-803-026 (7,69/min).
KREDYTINES.PL, chwilówki, fundusze, 510-026-314.

SZYBKA POŻYCZKA JUŻ OD 300ZŁ! BŁYSKAWICZNA DECYZJA, MINIMUM FORMALNOŚCI BEZ UKRYTYCH OPŁAT. 7 DNI W TYGODNIU 7.00-21.00. DZWOŃ 600-400-295. PROVIDENT. 0011602A

POŻYCZKI

ABSOLUTNIE atrakcyjna pożyczka chwilówka. Najniższe koszty, bez BIKu, wypłata natychmiast, emeryci, bez ograniczeń wiekowych, również zajęcia komornicze. Oprocentowanie wynosi 4% w skali roku. RRSO podajemy na życzenie klienta, Tel. 600-700-304. 0041020A

POŻYCZKA 500zł, natychmiastowa, całe województwo, bez zaświadczeń, tel. (85)732-30-22.

POŻYCZKA bez BiK do 6000 zł. Dzwoń lub wyślij sms-a GOTÓWKA, całe województwo, tel. (664)741-747. 0026118

RÓŻNE

KUPIĘ

***ZŁOM** KUPIĘ, ODBIORĘ, tel. 508-127-829.
BRZOZA, dąb, grab, olcha, jesion, tel. 661-921-290.
BRZOZĘ, olchę, dąb, las, tel. 501-179-456.
KUPIĘ drewno papierówka, tel. 728-998-381.
LAS, wyręby, wycinka tel. 694-426-665.
SOSNA, świerk, papierówka, 694-426-665.
SOSNĘ, świerk, brzozę, olchę, dąb, 608-713-032.

SPRZEDAM

BRYKIET z torfu -Krupniki. 502-539-182. Promocja!
DREWNO opałowe sprzedam. Tel. 695-376-791.
WĘGIEL, eko-groszek. w worku. 550 zł/T. 514-339-440
WYPRZEDAŻ tuii, cyprysików, świerków. 604-162-189.

ZDROWIE

GINEKOLOG

GABINET ginekologiczny, Lipowa 6, 602-170-344.
GINEKOLOG A-Z. 506-553-556
GINEKOLOG kobieta. 504-444-874

PSYCHIATRA

ALKOHOLOWE odtrucia, codziennie, całotygodniowo (także domowe). Esperal (przez chirurga). Dr Choroszucha, Podleśna 16, tel. (85)732-77-35. 0032426A

ALKOHOLOWE odtrucia, esperal, psychiatria. VIRTUS, Antoniuk Fabryczny 10. (85)661-53-33. 0032383A

ESPERAL (przez chirurga), tel. (85) 732 77 35.

MASZYNY I URZĄDZENIA

SPRZEDAM

KOPARKA gąsiennicowa Bobcat 320, 1,5t. 22.300 zł. 531-184-996.
KOPARKA kołowa Atlas 1302 sprawna, 23.500 zł, 781-018-858.
ŁADOWARKA czołowa MZG-40, stan dobry. 8000 zł. (86)476-32-59.
PODNOŚNIK samochodowy Carbench 4-kolumnowy, hydrauliczny, 2,5t. udźwigu, 3.500 zł. 531-184-996.
WÓZEK widłowy RAK z wspomaganiem, stan dobry. 4700zł. 507-049-587.

MATERIAŁY BUDOWLANE

SPRZEDAM

SZTACHETY drewniane, świerk, sosna, od 120cm. od 3 zł/szt. 693-319-157.
WIĘŹBY, szalówka, brykiet, Sztabin, 602-439-621.

USŁUGI

PRAWNICZE

PORADY prawne i inne PROFESJONALNE USŁUGI PRAWNICZE. Zadzwoń, 606-749-917 lub napisz: szymon.baginski@gmail.com; Szczegóły na: www.szymonbaginski.pl

AUTOMOTO

„DOBRZYNIEWO" k/Fast 10km od centrum B-stoku na końcu Dobrzyniewa Fabrycznego - to nie szrot Skup, zamiany w rozliczeniu 85-7197-455/508145996 pełna oferta na www.dobrzyniewokomis.pl
AUTOHOLOWANIE 24h, auta, busy, inne, 604-359-907
AUTOHOLOWANIE osobowe, ciężarowe do 10t. 504-974-277

TYNKARSKIE

TYNKI agregatem, Suwałki, okolice, 510-412-369.
TYNKI gipsowe, szybko, tanio, tel. 722-140-184.

BUDOWA, REMONT

ADAPTACJA poddaszy, remonty, elewacje- struktury, terakota, szpachlowanie, Suwałki, ok. 510-412-369..
AGREGATEM posadzki, tel. 516-096-378.
BUDOWA - domy, obory, dachy, remonty. 691-244-191.
BUDOWA budynków. Tel. 785-199-873.
BUDOWA domów, stany surowe, tel. 502-741-315.
DOCIEPLENIA, tynki agregatem. 517-567-418
DOMY, obory, szamba, elektryka., tel. 663-481-621.
DOMY, obory, usługi koparko-ładowarką. 782-371-720.

GLAZURNIK, kominki, inne solidnie. 504-353-517. 0001314

KOPARKO -ładowarką, Białystok -tanio, 668-858-999.
MALOWANIE, szpachlowanie, remonty. 665-063-930.
OGRODY, nawodnienia, najtaniej!!! 604-590-996.
POLBRUK- solidnie, tanio. 606-910-934.

POLBRUK, granit -kompleksowo, 605-371-441. 0039808

POLBRUK, gwarancja jakości, tel. 505-150-437.
POLBRUK, tanio, solidnie. 506-920-373.
POSADZKI agregatem, 508-724-359.
POSADZKI agregatem, tel. 604-400-174.
POSADZKI agregatem. Tel. 785-199-873.
PRACE ogólnobudowlane, remonty., tel. 663-372-674.
PROFESJONALNE malowanie, szpachlowania, mycie domów i ogrodzeń, 510-431-655.
REMONTY kompleksowo, instalacje, 516-252-931.
SILOSY na kiszonkę -własne szalunki. Tel. 605-300-397.
SOLIDNIE wykonam stany surowe, więźby dachowe i docieplenia. Gratis doradzę przy negocjacjach cen. Wieloletnie doświadczenie, 600-705-595.
STANY surowe, Tel. 510-571-516, 506-786-316.
STUDNIA, pompy ciepła, (85)654-70-00 604-651-727.
STUDNIE abisynki, głębinowe, solidnie !!! 504-320-592
STUDNIE głębinowe tanio, sprawdź! Tel. 600-772-149.
SZAMBA , zbiorniki betonowe z transportem, montażem, tel. 501-408-363.

SZAMBA betonowe na ścieki, gnojowicę, atest PHZ, od 4000l, transport z HDS. Producent, 600-588-666, 0000000

SZAMBA betonowe wodoszczelne. Transport, montaż. (48)321-53-85, 604-251-341, www.jesbet.pl
SZPACHLOWANIE, tapetowanie-solidnie. 531-507-501.
TYNKI agregatem. Tel. 785-199-873.
UKŁADANIE, cyklinowanie, bezpyłowo. 507-641-611.
UTWARDZANIE terenu. Tel. 605-300-397.

WYWÓZ szamba, tel. 697-974-021. 0000000

ZBIORNIKI na gnojówkę. Tel. 605-300-397.

OGRODZENIA

KLINKIER, siatka, fundamenty, 600-220-366.
POGOTOWIE Bramowe, słupki parking, (85) 663-26-39.
PRODUCENT ogrodzeń, betonowe, panelowe, drewniane, metalowe, bramy, siatki, podmurówki fundamentowe, fundamenty, montaż, tel. 609-554-376.

ELEKTRYCZNE

INSTALACJE elektryczne, montaż, pomiary, kompensacja mocy, www.jkcomplex.pl, 504-596-466.

HYDRAULICZNE

PRZYŁĄCZA, instalacje sanitarne, tel. 668-401-313.

NAPRAWA RTV

NAPRAWA RTV i LCD, (85)661-76-31, 602-120-966.

CZYSZCZENIE DYWANÓW

CZYSZCZENIE dywanów, odbieramy. 607-149-302

PRZEPROWADZKI

WWW.PRZEPROWADZKI.BIALYSTOK.PL, 693-433-543.

OKNA I DRZWI

ATESTOKNA tanio. Handlowa 7. (85)652-70-71. 0000000

OKNA PCV, najniższe ceny w mieście, profesjonalny montaż, (85)746-14-46, 600-380-772, 602-488-413.

DACHY

DACHY NAPRAWY. 504-080-843.
KRYCIA dachów, więźby. 607-683-191, 518-870-929
KRYCIE dachów -tanio, tel. 602-333-644.
KRYCIE dachów, więźba, najtaniej!!! 796-996-646.
KRYCIE, więźba, budowa poddaszy. Elewacje, ocieplenie domów, Suwałki, okolice, 501-564-471.



MALOWANIE dachów -dobre, Alpin-Dach, 664-367-003.
MALOWANIE dachów. 668-141-137.

PAPĄ termozgrzewalną, solidnie, tel. 516-321-649. 0023534

TRANSPORT

AUTOLAWETA do 4t, Dobrzyniewo. 601-735-558.

INNE

NAGROBKI granitowe, stare ceny. Wystawa Boguszewo koło Moniek. 601-924-904.

ROLNICTWO

MYCIE i malowanie obór oraz mycie kurników, 504-433-810.

IMPREZY OKOLICZNOŚCIOWE

VIDEOSPRINT- fotowideo profesjonalnie, 505-037-505. 0040128

ZESPÓŁ muzyczny, wesela, itd. 607-523-400.

ZLECĘ WYKONANIE

MONTAŻ konstrukcji stalowej, Bielsk Podlaski. 606-233-786.

MATRYMONIALNE

BIURA MATRYMONIALNE

BIURO „Mariaż". 604-167-379, (85)675-13-15.

SMSowo KOMFORTowo

ZLEĆ OGŁOSZENIE DROBNE DO: GAZETA WSPÓŁCZESNA

Jak zlecić ogłoszenie?

– Wpisz w telefonie komórkowym dowolnej sieci SMS-a z treścią ogłoszenia. Zacznij od podania kodu wsp i po kropce numeru rubryki, w której ma się znaleźć ogłoszenie, np. 01, a dalej - po odstępie (spacji) - jego treść. Całość powinna wyglądać np. tak (prosimy nie używać polskich znaków):
wsp.01 opiekunke do dziecka tel. 123456

– Wyślij SMS-a z treścią ogłoszenia pod numer:
79988 - cena: 11,07 zł brutto - ogłoszenie standardowe.
91455 - cena: 17,22 zł brutto - ogłoszenie w kontrze.

– Otrzymasz potwierdzenie przyjęcia ogłoszenia z naszego Biura Ogłoszeń, które sprawdzi czy jest ono zgodne z zasadami określonymi w regulaminie przyjmowania ogłoszeń.
– Twoje ogłoszenie znajdzie się w Gazecie Współczesnej w najbliższym możliwym terminie.
– Maksymalna długość ogłoszenia (wraz ze spacjami i interpunkcją) to 130 znaków.
– Regulamin wysyłania i publikowania ogłoszeń przez SMS dostępny jest na stronie internetowej:
www.wspolczesna.pl

Wyślij ogłoszenie SMS'em

Wykaz rubryk - ogłoszeń SMS do Gazety Współczesnej

01 Praca/Zatrudnię
02 Praca/Szukam pracy
03 Automoto/Kupię
04 Automoto/Sprzedam
05 Automoto/Części
06 Automoto/Inne
07 Nauka
08 Nieruchomości/Sprzedam
09 Nieruchomości/Kupię
10 Nieruchomości/Poszukuję
11 Nieruchomości/Zamienię
12 Nieruchomości/Wynajmę
13 Nieruchomości/Stancje
14 Komputery
15 Turystyka
16 Zwierzęta
17 Biznes
18 Rolnictwo/Sprzedam
19 Rolnictwo/Kupię
20 Różne/sprzedam
21 Różne /kupię
22 Różne/inne
23 Maszyny urządzenia
24 Materiały budowlane
25 Życzenia
26 Zakupy
27 Zdrowie
28 Usługi

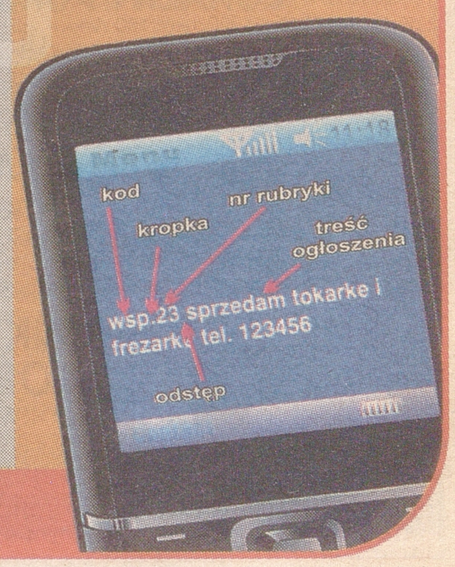

A4158911wk01

Koleżance
MARII TARASEWICZ
wyrazy serdecznego współczucia
z powodu śmierci **TATY**

składają:
Burmistrz i pracownicy Urzędu Miejskiego w Augustowie

A4158911wk01

Z głębokim żalem zawiadamiamy,
że w dniu 26 maja 2011 r.
odszedł od nas kochany
MĄŻ, TATA, DZIADEK i PRADZIADEK
śp.
Prof. dr hab.
JÓZEF MUSIATOWICZ
lekarz, ginekolog - długoletni pracownik Akademii Medycznej w Białymstoku.

Uroczystości pogrzebowe
rozpoczną się w piątek 03.06.2011
- w kościele Św. Arnolda
w Olsztynie - Redykajnach
- mszą św. o godzinie 12.00
skąd nastąpi przejazd na cmentarz komunalny przy ul. Poprzecznej w Olsztynie.

Pogrążona w smutku Rodzina

A4142211wk01

Wyrazy współczucia
RODZINIE
z powodu śmierci
długoletniej Dyrektor Szkoły
Pani
ZOFII PIECHOWSKIEJ

składa:
Społeczność Szkoły Podstawowej nr 34 w Białymstoku

SKONTAKTUJ SIĘ Z NAMI, JEŚLI CHCESZ UZYSKAĆ ODPOWIEDŹ NA NASTĘPUJĄCE PYTANIA:

- **Czy istnieje możliwość dofinansowania planowanego przedsięwzięcia?**

  Diagnoza – zaklasyfikowanie danego pomysłu na projekt do konkretnego priorytetu i działania w programie finansowanym z Funduszy Europejskich lub stwierdzenie braku możliwości dofinansowania pomysłu przedstawionego konsultantowi z aktualnie trwających programów

- **Z jakiego konkretnego programu finansowanego z Funduszy Europejskich skorzystać?**

  Informacja o podstawowych warunkach, kryteriach i procedurach dofinansowania projektu

- **Gdzie udać się w celu otrzymania szczegółowych informacji na temat procedur aplikowania o dotację?**

  Dane kontaktowe do instytucji, które zajmują się działaniem wynikającym z diagnozy (opracowują szczegółowe wytyczne, rozpatrują wnioski o dofinansowanie, udzielają dofinansowania)

- **Uwaga! Nowa usługa - Jak rozliczyć projekt?**

  Usługa doradcza obejmuje: informowanie o przebiegu procesu rozliczania, o wymogach przy opisywaniu dokumentów finansowo-księgowych, o wymogach formalnych wniosku o płatność oraz wstępne doradztwo dla beneficjentów przy wypełnianiu wniosków o płatność pod względem formalnym.

PUNKTY INFORMACYJNE FUNDUSZY EUROPEJSKICH NA LATA 2007–2013

Pracownicy Punktów Informacyjnych udzielą informacji poprzez bezpośredni kontakt z beneficjentem, rozmowę telefoniczną, pocztę tradycyjną i elektroniczną.

www.gpi.wrotapodlasia.pl

Zapraszamy do korzystania z Punktów Informacyjnych w ramach projektu „System Informacji o Funduszach Europejskich na lata 2007-2013":

GŁÓWNY PUNKT INFORMACYJNY W BIAŁYMSTOKU
ul. Kard. St. Wyszyńskiego 1, 15-888 Białystok
piętro VI, pokój nr 619
Tel.: (85) 749 75 16, 749 75 99
Fax: (85) 749 74 74
e-mail: gpi@wrotapodlasia.pl

LOKALNY PUNKT INFORMACYJNY W ŁOMŻY
ul. Polowa 53, lok. 3
18-400 Łomża
Tel.: (86) 215 16 90
Tel./fax: (86) 215 16 91
e-mail: pi.lomza@pfrr.pl

LOKALNY PUNKT INFORMACYJNY W SUWAŁKACH
ul. Kościuszki 62, lok. 5
16-400 Suwałki
Tel.: (87) 563 03 09
Tel./fax: (87) 563 00 33
e-mail: pi.suwalki@pfrr.pl

PUNKT INFORMACYJNY NARODOWA STRATEGIA SPÓJNOŚCI

GPi PODLASKIE

UNIA EUROPEJSKA
EUROPEJSKI FUNDUSZ ROZWOJU REGIONALNEGO

„Ogłoszenie współfinansowane ze środków Unii Europejskiej z Europejskiego Funduszu Rozwoju Regionalnego w ramach Programu Operacyjnego Pomoc Techniczna na lata 2007-2013 we współpracy z Ministerstwem Rozwoju Regionalnego"

R3924111W01

KAPITAŁ LUDZKI
NARODOWA STRATEGIA SPÓJNOŚCI

Projekt współfinansowany ze środków Unii Europejskiej w ramach Europejskiego Funduszu Społecznego

UNIA EUROPEJSKA
EUROPEJSKI FUNDUSZ SPOŁECZNY

Projekt "Otwartość na różnorodność..." realizowany przez Ośrodek Doskonalenia Nauczycieli w Łomży jest współfinansowany przez EFS.

50 podlaskich nauczycieli wdraża w swoich miejscach pracy działania z zakresu edukacji wielokulturowej i antydyskryminacyjne. W trakcie rozmaitych zajęć (wycieczki, festyny, prezentacje, wywiady, warsztaty rękodzieła i kulinarne, konferencje itd.) realizowane są cele istotne dla kształtowania tolerancji i wzajemnego poszanowania. Odbywają się spotkania integrujące dzieci przedszkolne i młodzież szkolną z ich rówieśnikami innego pochodzenia, wyznawców innej wiary, uchodźców i tymczasowo przebywających na Podlasiu reprezentantów różnych narodów i kultur. Poprzez upowszechnianie rzetelnej wiedzy o specyfice obyczajów różnych grup społecznych, o historii naszego wielokulturowego regionu i relacjach mieszkańców Podlasia zachęca się do zgodnego współżycia i przyjmowania postawy otwartości wobec innych. Powstające w ramach tych działań materiały będą wydane w formie drukowanej i dostępne na www.odnlomza.pl . Ten dorobek kilkumiesięcznej pracy może być bardzo inspirujący dla wielu nauczycieli, gdyż brakuje opracowań metodycznych z tego zakresu edukacji.

A79311w02



Od lewej: Kierownik Projektu - Jolanta Boryszewska, Specjalista do działań promocyjnych - Maria Ferenc, Dyrektor ODN - Zbigniew Kossakowski, Autorka projektu i prowadząca zajęcia szkoleniowe - Marzena Rafalska



Czy wiesz, ile zdolnych dzieci nie ma pieniędzy na naukę i rozwijanie swoich talentów? Jeśli im pomożesz, spełnią swoje marzenia – zostaną lekarzami, inżynierami, naukowcami i artystami. Pomóż im rozwinąć skrzydła!

Wejdź na stronę **www.solidarni.org.pl**, znajdź swoją dawną szkołę i wpłacaj co miesiąc nawet niewielką kwotę (np. 10, 20 lub 50 zł) na stypendia w programie stypendialnym Solidarni! **Bądź solidarnym absolwentem!**

A3425611w01

regiofirma.pl



GAZETA WSPÓŁCZESNA Firmy z Twojego regionu i z całej Polski!

NIERUCHOMOŚCI ROLNE

ANR AGENCJA NIERUCHOMOŚCI ROLNYCH

ODDZIAŁ TERENOWY W OLSZTYNIE FILIA W SUWAŁKACH
ogłasza publiczne przetargi ustne (licytacyjne) na sprzedaż:

*nieruchomości niezabudowanych pochodzących z **Państwowego Funduszu Ziemi, położonych na terenie gminy Jeleniewo, powiat suwalski, woj. podlaskie:**
- oznaczonej działką nr: **55/2** położoną w obrębie **Leszczewo**, o **pow. 0,0620 ha. Cena** wywoławcza – **37 884 zł (w tym VAT);**
- oznaczonej działką nr: **56/2** położoną w obrębie **Leszczewo**, o **pow. 0,1586 ha. Cena** wywoławcza – **95 202 zł (w tym VAT).**
Przetargi odbędą się w dniu **13 czerwca 2011 r. o godz. 12.00** w siedzibie Gospodarstwa Skarbu Państwa w **Zielonym Kamedulskim**, z/s w Suwałkach, ul. Sportowa 22.

Przed udziałem w przetargach należy zapoznać się z ogłoszeniem, które zostało wywieszone w Urzędzie Gminy Jeleniewo, Starostwie Powiatowym w Suwałkach, Gospodarstwie Skarbu Państwa w Zielonym Kamedulskim z/s w Suwałkach, tel. 85/ 562-79-87, Sołectwie wsi Leszczewo, Agencji Nieruchomości Rolnych OT w Olsztynie Filia w Suwałkach oraz na stronie internetowej www.anr.gov.pl

*nieruchomości niezabudowanej pochodzącej z byłego **Państwowego Funduszu Ziemi, położonej na terenie gminy Czyże, powiat hajnowski, woj. podlaskie:**
- oznaczonej działką nr: **63** położoną w obrębie **Hukowicze**, o **pow. 0,5740 ha. Cena** wywoławcza – **6 800 zł.**
Przetarg odbędzie się w dniu **17 czerwca 2011 r. o godz. 9.00** w siedzibie Gospodarstwa Skarbu Państwa w **Bielsku Podlaskim**, ul. Białowieska 109B/12.

*nieruchomości niezabudowanej pochodzącej z byłego **Państwowego Funduszu Ziemi, położonej na terenie gminy Czyże, powiat hajnowski, woj. podlaskie:**
- oznaczonej działką nr: **29** położoną w obrębie **Klejniki**, o **pow. 1,1200 ha. Cena** wywoławcza – **10 850 zł.**
Przetarg odbędzie się w dniu **17 czerwca 2011 r. o godz. 10.00** w siedzibie Gospodarstwa Skarbu Państwa w **Bielsku Podlaskim**, ul. Białowieska 109B/12.

Przed udziałem w przetargach należy zapoznać się z ogłoszeniem, które zostało wywieszone w Urzędzie Gminy Czyże, Starostwie Powiatowym w Hajnówce, Gospodarstwie Skarbu Państwa w Bielsku Podlaskim, tel. 85/ 730-26-14, Sołectwach wsi: Hukowicze, Klejniki, Agencji Nieruchomości Rolnych OT w Olsztynie Filia w Suwałkach oraz na stronie internetowej www.anr.gov.pl

*nieruchomości niezabudowanej pochodzącej z byłego **Państwowego Funduszu Ziemi, położonej na terenie gminy Bielsk Podlaski, powiat bielski, woj. podlaskie:**
- oznaczonej działką nr: **441** położoną w obrębie **Haćki**, o **pow. 0,5500 ha. Cena** wywoławcza – **5 440 zł.**
Przetarg odbędzie się w dniu **17 czerwca 2011 r. o godz. 9.30** w siedzibie Gospodarstwa Skarbu Państwa w **Bielsku Podlaskim**, ul. Białowieska 109B/12.

Przed udziałem w przetargu należy zapoznać się z ogłoszeniem, które zostało wywieszone w Urzędzie Gminy Bielsk Podlaski, Starostwie Powiatowym w Bielsku Podlaskim, Gospodarstwie Skarbu Państwa w Bielsku Podlaskim, tel. 85/ 730-26-14, Sołectwie wsi Haćki, Agencji Nieruchomości Rolnych OT w Olsztynie Filia w Suwałkach oraz na stronie internetowej www.anr.gov.pl

*nieruchomości niezabudowanej pochodzącej z byłego **Państwowego Funduszu Ziemi, położonej na terenie gminy Boćki, powiat bielski, woj. podlaskie:**
- oznaczonej działkami nr: **94/1, 94/2, 96/2, 149** położonymi w obrębie **Dziecinne**, o łącznej **pow. 1,6420 ha. Cena** wywoławcza – **18 400 zł.**
Przetarg odbędzie się w dniu **17 czerwca 2011 r. o godz. 10.30** w siedzibie Gospodarstwa Skarbu Państwa w **Bielsku Podlaskim**, ul. Białowieska 109B/12.

Przed udziałem w przetargu należy zapoznać się z ogłoszeniem, które zostało wywieszone w Urzędzie Gminy Boćki, Starostwie Powiatowym w Bielsku Podlaskim, Gospodarstwie Skarbu Państwa w Bielsku Podlaskim, tel. 85/ 730-26-14, Sołectwie wsi Dziecinne, Agencji Nieruchomości Rolnych OT w Olsztynie Filia w Suwałkach oraz na stronie internetowej www.anr.gov.pl

*nieruchomości niezabudowanej pochodzącej z **Państwowego Funduszu Ziemi, położonej na terenie gminy Suwałki, powiat suwalski, woj. podlaskie:**
- oznaczonej działką nr: **31/5** położoną w obrębie **Wiatrołuża Pierwsza**, o **pow. 0,9200 ha. Cena** wywoławcza – **9 800 zł.**
Przetarg odbędzie się w dniu **27 czerwca 2011 r. o godz. 10.30** w siedzibie Gospodarstwa Skarbu Państwa w **Zielonym Kamedulskim**, z/s w Suwałkach, ul. Sportowa 22.

Przed udziałem w przetargu należy zapoznać się z ogłoszeniem, które zostało wywieszone w Urzędzie Gminy Suwałki, Starostwie Powiatowym w Suwałkach, Gospodarstwie Skarbu Państwa w Zielonym Kamedulskim z/s w Suwałkach, tel. 85/ 562-79-87, Sołectwie wsi Wiatrołuża Pierwsza, Agencji Nieruchomości Rolnych OT w Olsztynie Filia w Suwałkach oraz na stronie internetowej www.anr.gov.pl

R4110311W01

Agencja Nieruchomości Rolnych Oddział Terenowy w Olsztynie Filia w Suwałkach, tel./fax 87/565-12-96

www.anr.gov.pl

RADIO

> JARD

Wiadomości od 7.00 - 22.00 na 5 minut przed pełną godziną; Prognoza pogody. o równej godzinie (przez całą dobę) Fotoradary. 8.00 do 17.00 (1 minutę po pełnej godzinie); przegląd prasy. 7.20, 8.20, 9.20; Konkursy. 8.40, 10.40, 17.10; Poranek z Radiem Jard. 6.00-9.00; Program religijny. 6.10 w każdą niedzielę; Ciekawostki cenowe. 8.30, 10.30, 12.30, 6.30, 18.30, 20.30; Dzień z Radiem Jard. 9.00-16.00; Rozmowa dnia. 10.10 pon.-pt.; Ciekawostki motoryzacyjne. 10.30, 16.30, 20.30; Jak i gdzie przyjemnie spędzić czas. 7.30, 9.30, 11.30, 13.30,17.30, 19.30, 21.30; Informator medyczny. 11.40 w każdą niedziel; Pozdrowienia ultrakrótkie. 12.00-14.00, 20.00-22.00; Audycja dla dzieci i młodzieży. 15.10 w każdą niedzielę; Wieczór z Radiem Jard. 16.00-22.00; Piosenki z Listy przebojów Greatest Hits 18.00-19.00; Przegląd wydarzeń kulturalnych. 21.10 pon. pt.; Lista przebojów Greatest Hits. po godz 22.00 w każdy piątek

> JARD 2

Stałe bloki programowe. 7-10 Poranek z Radiem Jard 2; 10-1 4 Dzień z Radiem Jard 2; 14-18 Popołudnie z Radiem Jard 2; 18-22 (24) Jard Mega SMS-Beat; 22-7 Noc z Radiem Jard 2. muzyka non-stop. Stałe punkty programowe. Wiadomości codziennie od 8 do 18. minutę przed pełną godziną; Prognoza pogody. od 7 do 22. od 8 do 18 cztery minuty po pełnej godzinie, o 7 oraz od 19 do 22 minutę przed pełną godziną; Informacje dla kierowców. Od 8 do 18. trzy minuty po pełnej godzinie; Propozycje kulturalne. Jak i gdzie przyjemnie spędzić czas. Jard 2 poleca. 8.35, 10.35, 12.35, 14.35, 16.35, 18.30. Powerplay.

> BIAŁYSTOK

Wiadomości Radia Białysto k co godzinę; Wiadomości Radia Białystok w skrócie: 6:30, 7:30, 14:30; Sport: 7.05, 8.05, 17.05; 19.05, 21.05; Ale jazda: 7:40, 8:40, 15:40, 16:40; PIG: 8:30; 15:30. 2:00 Raport dnia; 5:00 Nowy Dzień; 5:30 Sowo o słowie; 5:45 Leśne opowieści Simony Kossak; 8:50 Kabaret Jurki; 9:00 Najbliżej Ciebie; 10:15 Leśne opowieści Simony Kossak; 10:45 Kipi kasza, kipi groch, gawęda Andrzeja Fiedoruka; 11:15 Blok moim domem, rep. Agnieszki Trofimiuk i Andrzeja Bajguza; 11:50 Słowo o słowie; 12.15 Czytam książki; 12:45 Akademia Życia; 13:10 Jaga serwis; 13:15 Szlachetne zdrowie; 14:00 Popołudnie z Radiem Białystok; 14:16 Kabaret Jurki; 17:15 Kipi kasza, kipi groch; 17:30 Akademia Życia; 17:45 Powieść; 18:05 Tajemnice naszych czasów; 18.30 Litewski Magazyn Radiowy; 18:45 Pod znakiem Pogóni; 19:00 Lista Przebojów Radia Białystok; 20:00 Jaga serwis; 20:05 Strefa Dobrej Muzyki; 22.00 Raport dnia - wiadomości z regionu; 22:30 Blok moim domem, rep.; 22:55 Wieczorne refleksje; 23:00 Wiadomości; 23:05 Jaga serwis; 00:00 Nocna Orkiestra Radia Białystok; 00:15 Akademia Życia; 00:30 Leśne opowieści Simony Kossak; 01:30 Kipi kasza, kipi groch, gawęda Andrzeja Fiedoruka; 02:30 Powieść.

> RMF FM

Poniedziałek - piątek 0.00-6.00 pr. nocny; 6.00-9.00 pr. poranny.Jestem w Szoku; 9.00-13.00 pr. przedpołudniowy; 13.00-17.00 pr popołudniowy LIS-VEGAS; 17.00-20.00 Lista przebojów HOP-BĘC; 20.00-0.00 program wieczorny świat według Karpia. Sobota - niedziela 0.00-8.00 program nocny; 8.00-13.00 pr. przedpołudniowy; 13.00-18.00 pr. popołudniowy. Muza pod Waszym Nadzorem; 18.00-22.00 program wieczorny.

> RADIO 5

Wiadomości co godzinę 6.00-22.00; Prognoza pogody co godzinę 6.00-22.00. 5.08 Kalendarium; 5.35, 6.35, 7.20 Horoskop; 6.10 Urodzeni dzisiaj... 6.20 Echa najważniejszych wydarzeń wczorajszego dnia; 6.25 Kalendarium + imieniny + piosenka dla solenizantów; 6.45 Przegląd prasy; 7.20 Echa najważniejszych wydarzeń wczorajszego dnia; 7.45 Przegląd prasy; 8.35 Wybór piosenki dnia; 10.20 Pięć minut z polityką; 11.15 Gość Radia 5; 11.35 Telefon dla Ciebie; 12.20 Porady prawnika oraz Studio Infor; 12.30-13.00 Grająca Szafa Radia 5; 13.40 Quiz; 15.10-16.00 Grająca Szafa Radia 5; 15.20 Klakson; 17.00-18.00 Echa wielkiego świata. 18.30 Audycja. POPCORN MEGA SHOW.; 18.35 Pakiecik; 18.40 Quiz; 20:15 Opowieści nie całkiem zwyczajne.

Plotki, ploteczki...

Geri zamierza powrócić na scenę



Geri Halliwell jeszcze w tym roku wyda nowy album. Była wokalistka Spice Girls współpracuje z ekipą, z którą powstały największe przeboje słynnych Spicetek.

Fan ukradł Shakirze pierścionek



Shakira straciła wartościowy przedmiot podczas koncertu w Meksyku. Gdy ściskała dłonie swoim fanom, jeden z nich ściągnął jej pierścionek z palca. Piosenkarka nie zareagowała. Wyglądała na zszokowaną. **(Jm)**

Krzyżówka

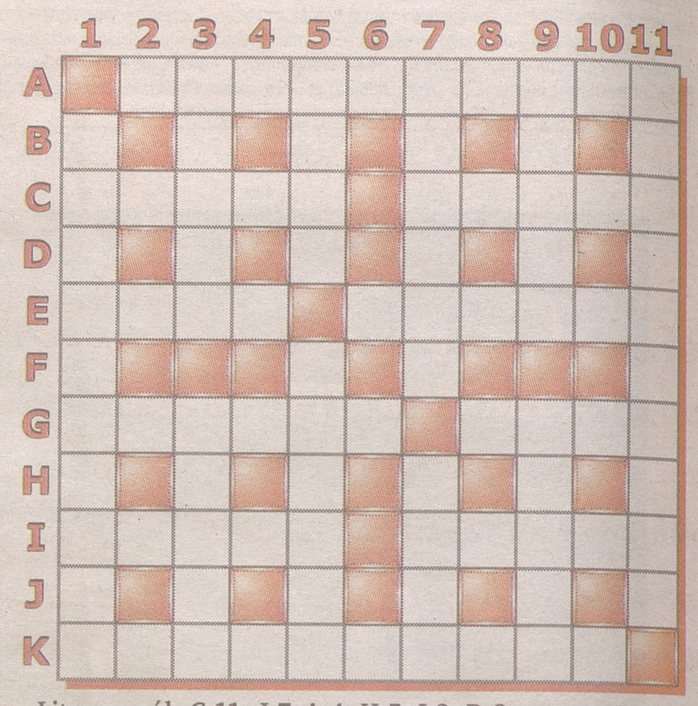

Litery z pól: C-11, J-7, A-4, H-5, I-3, D-9 utworzą DRUGĄ część przysłowia polskiego.

POZIOMO: A) odniósł wielkie zwycięstwo, C) część paleniska ▲ ptak drapieżny, E) bieg rzeki ▲ śpiewak tyrolski, G) może być w kratkę ▲ podwyższa ocenę szkolną, I) np. Mateusz Damięcki ▲ drobiowy wybraniec amerykanów, K) przeszła na stronę przeciwnika.

PIONOWO: 1) dorożkarz, 3) łagodzi wstrząsy pojazdu ▲ pies myśliwski, 5) pod nosem ▲ szablon krawiecki, 7) zapał, żarliwość ▲ obserwator, 9) ojczyzna jodlerów ▲ włochata tkanina płaszczowa, 11) kobieta trzymająca się ściśle przepisów.

HELLES

TVP 1



20.25 Terminator, Film SF, Wielka Brytania/USA 1984
Maszyny wysyłają w przeszłość straszliwego androida, zwanego terminatorem, z zadaniem zabicia przyszłej matki człowieka, który wynalazł broń zwalczającą roboty.

5.05 3-2-1! Opole; 5.30 Moda na sukces (5466); 6.00 Kawa czy herbata?; 8.00 Wiadomości; 8.10 Polityka przy kawie; 8.25 Znak orła (9); 8.55 Magiczne przygody misia Ruperta (27); 9.05 Jedynkowe przedszkole; 9.40 Dlaczego? Po co? Jak? (22) - magazyn; 10.00 Kuchcikowo – gotowanie na ekranie; 10.20 Małgosia i buciki (36) - serial animowany; 10.50 Testament - reportaż; 11.20 Telezakupy; 12.00 Wiadomości; 12.10 Agrobiznes; 12.40 Dziki Nowy Świat (4) - serial dokumentalny; 13.40 Plebania (1715); 14.10 Klan (2103); 14.40 3-2-1! Opole;
15.00 Wiadomości, pogoda
15.15 Jaka to melodia? – wydanie specjalne
15.50 3-2-1! Opole
16.05 Moda na sukces (5467)
16.30 Ludzkie sprawy - telenowela dokumentalna
17.00 Teleexpress, pogoda
17.25 Plebania (1716)
17.55 Klan (2104)
18.35 Jaka to melodia? – wydanie specjalne
19.10 Hallo, tu Hania! (38) - serial animowany
19.30 Wiadomości, sport
20.05 Droga do Euro
20.10 Pogoda
20.25 Terminator - film sf, W. Brytania/USA 1984, wyk. Arnold Schwarzenegger, Linda Hamilton
22.20 Mam inne zdanie - program publicystyczny
23.20 Dom, w którym mieszka zło - thriller, USA 2006
1.05 Farba - dramat obyczajowy, Polska 1997
2.35 Wolna sobota - komedia, Polska 1977

TVP 2



20.45 M jak miłość, Serial obyczajowy, Polska 20 11 , 55 min
Marek i Hanka chcą się przenieść z dziećmi do Warszawy. Sandra umawia się z Irkiem. Wojciechowska wyznaje siostrze, że ustalili z Andrzejem datę ślubu.

5.55 M.A.S.H. (237) - serial komediowy; 6.35 Egzamin z życia (31) - serial obyczajowy; 7.30 Na dobre i na złe (186) - serial obyczajowy; 8.30 Pytanie na śniadanie - magazyn; 10.50 Aleja gwiazd - rozrywka; 11.15 Telezakupy - program reklamowy; 11.45 Familiada - teleturniej; 12.25 Tak to leciało! - teleturniej; 13.25 Morskie kameleony - film dokumentalny; 14.30 Barwy szczęścia (599) - serial obyczajowy;
15.00 M jak miłość (839) - serial obyczajowy
16.00 Panorama – świat
16.15 Gorący temat - program publicystyczny
16.25 Pogoda
16.30 Czas honoru (38) - serial wojenny
17.25 Jeden z dziesięciu - teleturniej
18.00 Panorama
18.25 Sport-telegram
18.30 Pogoda
18.45 October Road (17) - serial obyczajowy, USA 2007
19.35 Sąsiedzi (59) - serial komediowy, Polska 2005
20.10 Barwy szczęścia (600) - serial obyczajowy, Polska 2011
20.45 M jak miłość (840) - serial obyczajowy
21.40 Kulisy serialu „M jak miłość"
21.50 Magazyn Ekspresu Reporterów
22.55 Bliźnięta – po drugiej stronie lustra (2/2) - film dokumentalny
0.00 Gracz - komediodramat, USA 1992
2.10 Siedlisko (4/9)
3.15 Ucieczka - dramat obyczajowy, Polska 1986

TVP BIAŁYSTOK



20.00 Serwis info, Magazyn informacyjny, 10 min
Aktualne wiadomości z kraju i ze świata. Relacje korespondentów na temat bieżącej sytuacji politycznej, społecznej i gospodarczej. Codzienny, profesjonalny serwis informacyjny.

5.10 Było, nie minęło – kronika zwiadowców historii; 5.35 Raport z Polski; 5.55 Info poranek; 6.00 Magazyny informacyjne; 7.48 Twoja@sprawa; 7.53 Info traffic; 8.00 Magazyny informacyjne; 10.12 Biznes – otwarcie dnia; 10.21 Magazyny informacyjne; 10.50 Gość poranka; 11.00 Magazyny informacyjne; 12.17 Biznes; 12.27 Magazyny informacyjne; 13.10 Raport z Polski; 13.26 Prognoza pogody - pogoda; 13.30 Magazyny informacyjne;
15.10 Raport z Polski
15.30 Serwis info, pogoda
15.55 Serwis sportowy
16.00 Rozmowa dnia
16.15 Biznes
16.25 Prognoza pogody
16.30 Serwis info
16.57 Prognoza pogody
17.00 Obiektyw
17.10 Bez Kantów - debata
17.40 Everyday English
17.50 Twój Fundusz Twoja Szansa
18.15 Przystanek kultura
18.30 Obiektyw
18.50 Przegląd suwalsko-mazurski
19.05 Gość dnia - program publicystyczny
19.15 Konik - magazyn
19.30 U źródeł wiary - program religijny
20.00 Serwis info
20.10 Minęła 20-ta, pogoda
21.06 Telekurier
21.30 Serwis info, pogoda
21.45 Obiektyw, Short Sport
22.05 Gość dnia
22.15 Studio Lotto
22.24 Magazyny informacyjne
23.50 Sportowy wieczór
0.12 Należę do tej ziemi - film dokumentalny
0.36 Rekord Errola - film dokumentalny
1.11 Minęła 20-ta
1.55 Telekurier

POLSAT



20.00 Wybraniec śmierci, Film sensacyjny, USA 1990, 120 min
Po śmierci partnera agent John Hatcher przyjeżdża do rodzinnego miasteczka, w którym niepodzielne rządy sprawuje jamajski gang handlarzy narkotyków pod wodzą „Człowieka z blizną".

5.00 Wstawaj! Gramy! - rozrywka; 6.00 Nowy dzień z Polsat News - magazyn informacyjny; 7.15 TV market - program reklamowy; 7.30 Przygody Animków (38); 8.00 Pies Huckleberry (37) - serial animowany; 8.10 Pies Huckleberry (38) - serial animowany; 8.20 Pies Huckleberry (39) - serial animowany; 8.30 Scooby Doo (16); 9.00 Rodzina zastępcza plus (228) - serial komediowy; 10.00 Daleko od noszy (65) - serial komediowy; 10.30 Świat według Kiepskich (311) - serial komediowy; 11.00 Malanowski i Partnerzy (312); 11.30 Linia życia (61); 12.00 Dom nie do poznania (184) - reality show; 13.00 Ostry dyżur (18) - serial obyczajowy; 14.00 Pierwsza miłość (1321); 14.45 Trudne sprawy (3) - serial fabularno-dokumentalny;
15.50 Wydarzenia, pogoda
16.15 Interwencja - magazyn reporterów
16.30 Malanowski i Partnerzy (313) - serial fabularno-dokumentalny
17.00 Dlaczego ja? (122) - serial fabularno-dokumentalny
18.00 Pierwsza miłość (1322) - serial obyczajowy
18.50 Wydarzenia, sport, pogoda
19.30 Linia życia (62) - serial obyczajowy
20.00 Wybraniec śmierci - film sensacyjny, USA 1990, wyk. Steven Seagal, Basil Wallace, Keith David
22.00 CSI: Kryminalne zagadki Nowego Jorku (2) - serial kryminalny
23.00 Egzorcyzmy Emily Rose - horror, USA 2005, wyk. Laura Linney, Tom Wilkinson
1.30 Zagadkowa noc
3.00 Zza kamery...
3.15 Tajemnice losu

TVN



21.30 Dr House, Serial obyczajowy, USA 2005, 60 min
Nastolatka ma problemy z systemem immunologicznym w wyniku przyjmowania lekarstw po operacji przeszczepienia serca. Po wizycie chłopaka dziewczyna dostaje alergii, a później udaru.

5.40 Uwaga!; 6.00 BrzydUla (39, 40); 7.00 Mango – Telezakupy; 8.00 Prosto w serce (104); 8.30 Dzień dobry TVN; 11.00 Na Wspólnej (1454); 11.35 BrzydUla (41, 42) - serial obyczajowy; 12.40 Sędzia Anna Maria Wesołowska (591); 13.40 W-11 wydział śledczy (821); 14.20 Detektywi (845); 14.55 Detektyw Monk (5/16) - serial kryminalny;
15.55 Rozmowy w toku - talk show
16.55 Sąd rodzinny (186) - serial fabularno-dokumentalny
17.55 Prosto w serce (105) - serial obyczajowy
18.25 Detektywi (846) - serial fabularno-dokumentalny
19.00 Fakty, sport, pogoda
19.50 Uwaga! - magazyn
20.05 Na Wspólnej (1455) - serial obyczajowy. Gosia przekonuje narzeczonego, że chce się realizować zawodowo. Kamil z zachwytem opowiada Zuzie o Ostrowskim. Odbywa się zorganizowany przez Szaleja koncert legendarnego zespołu rockowego.
20.45 W-11 wydział śledczy - serial fabularno-dokumentalny
21.30 Dr House (16) - serial obyczajowy
22.30 Kuba Wojewódzki (29) - talk show
23.30 Goście (2/10) - serial sf
0.30 Superwizjer (927) - magazyn
1.05 Uwaga! - magazyn
1.25 Arkana magii interaktywny program rozrywkowy
2.45 Nic straconego - powtórki programów

TV4



21.55 Kodeks zbrodni, Dramat kryminalny, USA 1998, 115 min
Dwaj policjanci natrafiają na przemyt heroiny o wartości 50 milionów dolarów. Śledztwo wykazuje, że właścicielami ładunku są osoby należące do władz miasta i przedstawiciele prawa.

5.15 Zbuntowani (27); 6.15 Muzyczne listy; 7.20 Słoneczny patrol (192); 8.25 Dziewczyny z fortuną; 9.25 Triumf miłości (2); 10.25 Osaczona (168); 11.25 Nie igraj z aniołem (189); 12.25 Muzyczne listy; 13.30 VIP - magazyn kulturalny; 14.00 Dziewczyny z fortuną;
15.00 Galileo (74)
16.00 Osaczona (169) - telenowela
17.00 Nie igraj z aniołem (190) - telenowela
18.00 Łebski Harry (1) - serial animowany
18.30 Inspektor Gadżet (1) - serial animowany
19.00 Triumf miłości (3) - telenowela
20.00 Galileo Extra (29) - program popularnonaukowy
21.00 CSI: Kryminalne zagadki Nowego Jorku (6) - serial kryminalny. W nawiedzonym domu w Amityville, który był miejscem akcji serii popularnych horrorów, doszło do zbrodni. W holu znaleziono ciała dwóch chłopców, ich ojca i matki, która zginęła od strzału w plecy.
21.55 Kodeks zbrodni - dramat kryminalny, USA 1998, wyk. Charlie Sheen, Martin Sheen, Mark Dacascos
23.50 Mała czarna (291)
0.20 CSI: Kryminalne zagadki Nowego Jorku (6) - serial kryminalny
1.20 Ed Gein - dramat kryminalny, USA/Portugalia 2000
3.10 Muzyczne listy
4.00 TV market

TVP POLONIA



22.40 Mrok, Serial kryminalny, Polska 2006, 60 min
Robert i Radek upro wadzają Jolkę, żonę biznesmena Kazimierza Gajdy. Porywacze nie mają doświadczenia w tej dziedzinie, realizują tylko starannie przygotowany plan.

5.20 Pielgrzym miłości (8); 5.35 Barack Obama w Polsce; 6.00 Kawa czy herbata?; 8.00 Wiadomości; 8.05 Pogoda poranna; 8.10 Polityka przy kawie; 8.25 Janka (14/15) - serial przygodowy; 9.00 Śpiewnik Polaka (2); 9.50 Smaki polskie (66) - magazyn kulinarny; 10.10 Barwy szczęścia (372); 10.40 Wojciech Cejrowski – boso przez świat; 11.10 M jak miłość (824); 12.00 Wiadomości; 12.15 Plebania (1704) - telenowela; 12.45 Złotopolscy (182) - telenowela; 13.15 Egzamin z życia (71); 14.05 Polska 24 - magazyn informacyjny; 14.35 Opole 2007 na bis - koncert;
15.15 3-2-1-Opole: Opole 2011
15.30 Tomasz Lis na żywo
16.30 Wideoteka dorosłego człowieka (117)
17.00 Teleexpress
17.25 Szansa na sukces
18.20 Plebania (1704)
18.45 Dzika Polska
19.15 Reksio (6) - serial animowany
19.30 Wiadomości, sport
20.15 Determinator (2/13) - serial kryminalny
21.05 Opole 2008 na bis
22.00 Pogoda
22.05 Polska 24
22.40 Mrok (2/16) - serial kryminalny
23.40 Mam inne zdanie (14) - program publicystyczny
0.30 Pamiętaj o mnie - program muzyczny
0.50 Plebania (1704) - telenowela
1.15 Reksio (6)
1.30 Wiadomości, sport
2.10 Blondynka (10/13)
3.00 Polska 24
3.30 Barwy szczęścia (372)
4.00 Mój pierwszy raz
4.50 Wilnoteka



W najbliższej kolejce IV ligi Orzeł Kolno może zapewnić sobie awans. Wystarczy, że podopieczni Ryszarda Borkowskiego wygrają w Surażu ze Zniczem.

II liga >> Suwalskie Wigry w Olecku wygrały 2:0 z Jeziorakiem Iława

Przerwali serię

Po siedmiu meczach bez zwycięstwa i trzech bez gola, nareszcie ze zdobycia trzech punktów mogli się cieszyć piłkarze Wigier. Wygrana z Jeziorakiem awansowała ich na 13. miejsce w tabeli.

Wojciech Drażba
sport@wspolczesna.pl



W. Drażba

Suwalskie Wigry nie potrafiły zdobyć gola w II lidze przez ostatnich 325 minut. Strzelecką niemoc, na szczęście, przerwał Sebastian Świerzbiński (z lewej).

Suwalczanie mogli wyżej pokonać grającego już o pietruszkę rywala, ale w 23. minucie rzutu karnego, podyktowanego za zagranie piłki ręką przez obrońcę przyjezdnych, nie wykorzystał Grażvydas Mikulenas. Superstrzelec Wigier uderzył zbyt nonszalancko i bramkarz Jezioraka Dawid Kręt nie miał trudności z wyłapaniem piłki.

Litewski napastnik miał za to wielki udział w zdobyciu obu goli dla Wigier, które padły dopiero w drugiej połowie. Po jego akcji znowu w swoim polu karnym piłkę zagrał ręką jeden z zawodników z Iławy. Tym razem wykonawcą „jedenastki" był Sebastian Świerzbiński, który strzelił w ten sam lewy róg, ale całkowicie zmylił golkipera przyjezdnych. Kilkanaście minut później Mikulenas popisał się już klasyczną asystą. Prostopadle dograł do Gruzina Davida Janelidze, który minął obrońcę i ładnym, technicznym strzałem ustalił wynik meczu.

– To nie było łatwe spotkanie, Jeziorak nie oddał go bez walki – przekonuje Dariusz Mazur, prezes Wigier. – Na pochwałę zasługuje gra naszej drużyny w obronie. Goście nie stworzyli sobie ani jednej sytuacji. W poprzednim meczu w Olecku, przegranym 0:1 z Ruchem Wysokie Mazowieckie, rywale mieli przynajmniej pięć znakomitych okazji.

Prezes chwali taktykę obraną przez nowego szkoleniowca zespołu Donatasa Venceviciusa, który mógł się cieszyć z pierwszej wygranej swoich podopiecznych. W odniesieniu sukcesu trenerowi pomógł Błażej Barwicki, dotąd rezerwowy bramkarz Wigier. **(ab)**

▲ **Wigry Suwałki – Jeziorak Iława 2:0 (0:0)**
Bramki: 1:0 – Świerzbiński 55-karny, 2:0 – Janelidze 68.
Wigry: Barwicki – Bajko, Makarewicz, Darda, Statkievicius, Pomian (80 Słowicki), Lauryn, Krusa (46 Ł. Walicki), Janelidze (85 Sawicki), Świerzbiński, Mikulenas.
Jeziorak: Kret – Kowalski, Czupryna, Kalkowski, Sulkowski, Sedlewski, Skokowski, Rybkiewicz (46 Kolibowski), Kuciński (62 Figurski), Sobociński, Klein (73 Kretow).
Żółte kartki: Statkievicius, Darda (Wigry), Kalkowski, Sedlewski (Jeziorak). **Sędziował:** Artur Mital (Ciechanów). **Widzów:** 200.

> Podlaska „11" kolejki III ligi



> „11" kolejki IV ligi



Awans Olimpii Zambrów



W. Olszol

Olimpia Zambrów na dwie kolejki przed końcem rozgrywek może już świętować awans do II ligi. Podopieczni grających trenerów Krzysztofa Zalewskiego i Wojciecha Kobeszki w decydującym meczu rozbili na własnym stadionie wicelidera Huragan Morąg 3:0

Tabela II ligi

Po 32. kolejkach:

1. Olimpia	32	59	37-23
2. Okocimski	32	56	40-25
3. Świt	32	56	39-24
4. Wisła	32	54	55-38
5. Stal St. W.	32	49	32-23
6. OKS Olsztyn	32	49	39-33
7. Znicz	32	48	39-32
8. Jeziorak	32	45	36-35
9. Stal Rz.	32	45	51-41
10. Resovia	32	40	27-23
11. Pelikan	32	39	34-31
12. Sokół	**32**	**39**	**32-37**
13. Wigry	**32**	**38**	**33-33**
14. Nadarzyn	32	38	29-38
15. Ruch	**32**	**35**	**30-49**
16. Motor	32	26	22-47
17. Start	32	24	36-63
18. Puszcza	32	24	29-45

Ligowy barometr

Orzeł Kolno jest jedną nogą w III lidze. W bezpośrednim boju z Hetmanem Tykocin rozwiał wątpliwości kto zasługuje na awans zwyciężając 4:1.

Wissa Szczuczyn zbliżyła się natomiast do spadku z III ligi. Bezcenne trzy punkty oddała przedostatniej w tabeli Węgorii Węgorzewo „przesypiając" prawie godzinę meczu.

promocja







Na konferencji prasowej Polskiego Związku Golfa omówiony został kalendarz imprez w Polsce, w tym cykl turniejów w związku z zaliczeniem golfa do dyscyplin olimpijskich

Kick-boxing >>

Puchar Świata dla Macieja



Human

Maciej Grzegorzewski (z lewej) zdominował rywala

Węgierskie miasto Szeged okazało się być bardzo szczęśliwe dla Macieja Grzegorzewskiego reprezentanta Białostockiego Klubu Kickboxingu Human. To właśnie tam nasz zawodnik sięgnął po Puchar Świata w K1. Sukces nie przyszedł jednak łatwo.

W pierwszej walce Grzegorzewski trafił na kadrowicza Białorusi Macieja Nowickiego. W początkowej fazie pojedynku białostoczanin nabawił się kontuzji nosa po jednym z uderzeń rywala. Na szczęście nie zraziło to naszego zawodnika, który w dalszej części walki zdominował Białorusina pewnie wygrywając 3:0.

Także wynikiem 3:0 zakończył się drugi pojedynek Grzegorzewskiego, w którym zmierzył się z Chorwatem Josipem Jozingiem. Reprezentant Humana osiągnął bardzo dużą przewagę, a rywal był nawet liczony w trzeciej rundzie. Wygrana ta okazała się przepustką do finału, gdzie na Polaka czekał kolejny Białorusin Denis Kulaszkin.

Walka o Puchar Świata była bardzo zacięta. Obaj kickbokserzy nie oszczędzali się oddając mnóstwo ciosów. Skuteczniejszy był Grzegorzewski, który zasłużenie wygrał 3:0. – Na ten wspaniały wynik złożył się ogromny talent Maćka poparty ciężką pracą włożoną na treningach – stwierdził trener Grzegorzewskiego Krzysztof Humeńczyk. **(mark)**

Siatkówka >> Ile zawodniczek zostanie w AZS-ie Białystok?

Trudna decyzja Magdy Saad

Kluczowe siatkarki AZS-u Białystok negocjują z klubem sprawę przedłużenia swoich kontraktów.

Miłosz Karbowski
mkarbowski@wspolczesna.pl

Przy kilku nazwiskach stoją znaki zapytania. Magdalena Saad, Magdalena Godos, Dominika Kuczyńska, Anna Klimakowa – to te najistotniejsze. Być może najbliższe dni przyniosą jakieś rozstrzygnięcia.

– Dopiero teraz możemy normalnie rozmawiać z siatkarkami, bo przecież nie wiadomo było, w której lidze zagramy – mówi prezes AZS-u Aleksander Puchalski.

Co jest jasne. W drużynie zostaną siatkarki z ważnymi umowami na następny sezon: Aleksandra Kruk, Sinead Jack, Channon Thompson, Małgorzata Własczczuk, Joanna Szeszko, Małgorzata Cieśla i Katarzyna Żylińska. Odeszła na razie tylko Daiana Muresan.

Kuczyńska, Klimakowa, Godos i Saad to zawódniczki, które AZS najprawdopodobniej zechce zatrzymać. Najtrudniej wygląda sytuacja z naszą libero. Saad, mimo kiepskiego wyniku zespołu, miała fenomenalny sezon. Była jedną z najlepszych jeśli nawet nie najlepszą zawodniczką w ekstraklasie na swojej pozycji. Teraz otrzymuje oferty, jak głosi plotka w tym intratną propozycję z Trefla Sopot.



W. Wołkiewicz

Trudno wyobrazić sobie białostocki AZS bez Magdaleny Saad. Libero może jednak latem odejść.

– Wszyscy proszą o dyskrecję, więc nie mogę zdradzić żadnych szczegółów. Tak się złożyło, że mam poważne propozycje. Z drugiej strony wspaniale pracowało mi się z ludźmi, którzy teraz działają w klubie i dobrze się czuję w Białymstoku. Czeka mnie ciężka decyzja, na pewno nie jest uzależniona tylko od warunków finansowych – mówi nam Saad.

Kuczyńska to kolejna „priorytetowa" siatkarka, którą trzeba w AZS-ie zatrzymać.

– Nie jestem osobą, co sezon skaczącą „z kwiatka na kwiatek". Jeśli dojdziemy do porozumienia z władzami klubu, chętnie zostanę w Białymstoku. M. in. bardzo ważne jest dla mnie z kim będę grała w zespole, przede wszystkim kto zostanie rozgrywającą. Nie zamierzam znów uczestniczyć w barażach – mówi Kuczyńska.

Tą rozgrywającą wciąż może być Godos. Kapitan zespołu w sobotę wychodzi za mąż i do tej pory rozmowy chciałaby mieć za sobą.

– Klub złożył mi propozycję. Na razie się nad nią zastanawiam, musimy też pewne rzeczy jeszcze skonsultować. W tej chwili nie mogę dać klarownej odpowiedzi – powiedziała nam Magdalena, która tak jak Saad i Kuczyńska ma propozycje z innych klubów.

Wczoraj działacze mieli zaplanowane spotkanie z Anną Klimakową. Nie są jeszcze także definitywnie przesądzone losy pozostałych siatkarek: Ewy Cabajewskiej, Anki Martin Katarzyny Możdżeń i leczącej kontuzję Edyty Rzenno.

Krótko

▲ **SZERMIERKA** Dobrą formę zaprezentowały dziewczęta UKS Trzynastka Białystok przed Mistrzostwami Polski Młodziczek i Młodzików w szermierce. Na Ogólnopolskim turnieju „Wielkopolskie Talenty", rozegranym w Poznaniu, w finale szabli spotkały się dwie białostoczanki Marta Mazurek i Martyna Tobiaszewska. Wygrała Martyna 12:5. Na 7. miejscu sklasyfikowano Monikę Wysocką.

▲ **KOSZYKÓWKA** ZKS Instal Białystok zaprasza chłopców na treningi koszykówki. Chłopcy urodzeni w latach 1996 – 2000 mogą zgłaszać się w środy, piątki w godzinach 12-16 do hali PG 15 przy ul. Porzeczkowej, a chłopcy z roczników 1994 – 1997 w środy i piątki w godz. 18.30 – 20 do hali PG 2 przy ul. Legionowej 7. Szczegóły: tel. 693 932 383.

(mark)

Szachy >> Symultana z okazji 60-lecia „Współczesnej" i 25-lecia Młodzieżowego Domu Kultury

Z arcymistrzami zagrają profesorowie i dzieci

60 lat blisko Was

Arcymistrzowie Monika i Bartosz Soćko – jedna z najlepszych szachowych par małżeńskich Polski w niedzielę, 5 czerwca zmierzą się z miłośnikami królewskiej gry podczas symultany na 60 szachownicach!

Impreza odbędzie się w auli Wyższej Szkoły Wychowania Fizycznego i Turystyki w Białymstoku i jest jedną z imprez, które uświetnią 25-lecie sekcji szachowej Młodzieżowego Domu Kultury oraz 60-lecia „Gazety Współczesnej".

Pani Monika zagra na 30 szachownicach z dorosłymi amatorami szachów. Do walki z arcymistrzynią zasiądą m.in. profesor Sławomir Strumiło, który będzie reprezentował gospodarzy symultany – WSWFiT, członek zarządu Podlaskiego Związku Szachowego Edmund Grabarczyk, instruktor Młodzieżowego Domu Kultury Janusz Taranienko oraz dyrektor SSP 2 STO Andrzej Kryszeń – inicjator wprowadzenia szachów do szkoły jako przedmiotu obowiązkowego.

Z kolei z arcymistrzem Bartoszem Soćko zagrają najbardziej utalentowani młodzi szachiści. I tak na pierwszej szachownicy zagra wychowanek MDK, aktualny mistrz Polski do lat 14 w szachach szybkich Grzegorz Nasuta. Na drugiej „desce" zmierzy się Damian Matowicki z MDK, mistrz Białegostoku do lat 14 z 2006 roku. A na trzydziestej szachownicy zobaczymy w walce z arcymistrzem 8-letniego Pawła Kozłowskiego aktualnego mistrza woj. podlaskiego w szachach szybkich do lat 8, finalista ME do lat 8.

Szansę gry z arcymistrzami mają także nasi Czytelnicy.

Chętni, którzy chcą zmierzyć się z Moniką i Bartoszem Soćko, mogą wziąć udział w konkursie. Prosimy u przysyłanie do nas na skrzynkę mailową: sport@wspolczesna.pl odpowiedzi na bardzo proste pytanie: Dlaczego gram w szachy? Najciekawsze dwie odpowiedzi (czekamy na nie do środy, 1 czerwca) będą przepustką do gry w symultanie.

Dwie pozostałe wejściówki wylosujemy wśród osób, które osobiście zjawią się na symultanie w auli Wyższej Szkoły Wychowania Fizycznego i Turystyki Białymstoku.

(mark)

ORGANIZATOR MDK

SPONSOR STRATEGICZNY LOTTO

GOSPODARZ WSWFiT BIAŁYSTOK





Francuski kierowca Sebastien Loeb (z prawej) i co-pilot Daniel Elena celebrują zwycięstwo wyścigu Rally Argentina 2011 w Cordobie.

Tenis >> Roland Garros

Grała pięknie ale odpadła



PAP

Agnieszka Radwańska przegrała w IV rundzie w Paryżu

Agnieszka Radwańska przegrała z byłą liderką rankingu tenisistek Rosjanką Marią Szarapową 6:7 (4-7), 5:7 w 1/8 finału wielkoszlemowego turnieju na kortach ziemnych im. Rolanda Garrosa (z pulą nagród 17,052 mln euro).

„Isia" pokazała kapitalny tenis walcząc jak równa z równą ze świetnie dysponowaną faworytką. Niestety, Polka nie wykorzystała swoich wielkich szans w tym meczu. W pierwszej partii prowadziła 4:1 i 40:15 przy serwisie rywalki. Szóstego gema nie wygrała, a potem uległa Szarapowej w tie-breaku.

W drugim secie, mimo początkowego prowadzenia Rosjanki 2:0, wszystko wydawało się zmierzać do trzeciej odsłony. Polka grała bardzo dobrze. Prowadziła 5:3 i znów 40:15 przy podaniu Szarapowej. Potem 5:4 i 40:0 przy własnym serwisie. Nawet z takich opresji Rosjanka wyszła jednak obronną ręką i wygrała tego seta 7:5.

(milk)

Piłka nożna >> Żółto-czerwoni drugi raz z rzędu zagrają w Lidze Europy

Jaga będzie rozstawiona

W poniedziałek, 20 czerwca Jagiellonia pozna swojego rywala w I rundzie eliminacji Ligi Europy.

Mariusz Klimaszewski
mklimaszewski@wspolczesna.pl

Rok temu żółto-czerwoni, jako zdobywcy Pucharu Polski, rozpoczynali boje w eliminacjach Ligi Europy od III rundy (mecze z Arisem Saloniki 1:2, 2:2). W tym sezonie, jako czwarta drużyna polskiej Ekstraklasy białostoczanie będą musieli przejść wszystkie szczeble kwalifikacji, od pierwszej rundy.

Losowanie odbędzie się 20 czerwca. Mecze I rundy zaplanowane są 30 czerwca i 7 lipca. Jak podaje portal piłkarski 90minut.pl białostoczanie będą wśród drużyn rozstawionych. A jeżeli przejdą to także w II rundzie znajdą się wśród zespołów uprzywilejowanych.

Wśród pierwszych i miejmy nadzieję nie ostatnich rywali żółto-czerwonych w eliminacjach LE są przeważnie przedstawiciele z dawnych republik radzieckich, jak Armenia, Azerbejdżan, Estonia, Kazachstan, Litwa, Łotwa, Mołdawia oraz drużyny z Irlandii Północnej, Walii, Islandii, Albanii, Słowenii, Czarnogóry, Wysp Owczych, Luksemburga, San Marino i Andory. ▲



A. Chomicz

Jagiellończycy będą kontynuować swoją przygodę z europejskimi pucharami. Rok temu odpadli po walce z Arisem Saloniki.

Rywale Jagi

Potencjalni rywale Jagiellonii w I rundzie eliminacji do Ligi Europy (według 90minut.pl)

IRLANDIA PÓŁNOCNA: Glentoran FC, Cliftonville F&AC
MOŁDAWIA: Milsami Orhei
LITWA: Banga Gargždai
ŁOTWA: Daugava Daugavpils
SŁOWENIA: NK Olimpija Ljubljana
ALBANIA: Flamurtari Vlorë, Vllaznia Shkodër
LUKSEMBURG:: FC Differdange 03, UN Käerjéng 97
ESTONIA: JK Trans Narva, JK Nomme Kalju
AZERBEJDŻAN: AZAL Baku
KAZACHSTAN: Irtysz Pawłodar, Szachtior Karaganda.
CZARNOGÓRA: FK Zeta Golubovci
ARMENIA: Banamc Erewan, Ulisses Erewan
ISLANDIA: Iprottabandalag Vestmannaeyja
WYSPY OWCZE: NSI Runavík, IF Fuglafjoerur
SAN MARINO: SP Tre Penne
WALIA: Neath FC
ANDORA: FC Lusitans, UE Santa Coloma.

Lekkoatletyka >> Kamil Kryński biegał w Diamentowej Lidze. Grad medali podczas Akademickich Mistrzostw Polski w Poznaniu.

Studenci białostockich uczelni 11 razy stawali na podium

Sezon lekkoatletyczny wkracza w fazę ważnych startów. W czwartek w zawodach Diamentowej Ligi w Rzymie biegał sprinter Podlasia Białystok Kamil Kryński. Potem wrócił do kraju by sięgnąć po medale Akademickich Mistrzostw Polski, tak jak wiele jego koleżanek i kolegów z białostockich uczelni.

Byli szybcy, ale źle zmieniali

Kryński biegł w Rzymie na czwartej zmianie polskiej sztafety 4x100 metrów. Biało-czerwoni w stawce dziewięciu ekip zajęli 4. pozycję z czasem 39.24. Wygrała Kanada (38.65), przed Włochami (38.89) i Niemcami (39.09).

– Polakom zabrakło ćwierć sekundy do minimum na mistrzostwa świata. Przede wszystkim źle wykonali zmiany. Minimum powinni zrobić, może nawet w czerwcu, bo chyba już w tym miesiącu czekają ich trzy kolejne starty – mówi Wojciech Niedźwiecki, klubowy trener Kryńskiego z Podlasia Białystok.

Cztery razy złoto w Poznaniu

Uczelnie ze stolicy Podlasia bardzo dobrze wypadły na AMP w Poznaniu. Czterokrotnie nasi studenci stawali na najwyższym stopniu podium.

Złote medale w gronie mężczyzn wywalczyli wspomniany Kryński reprezentujący Wyższą Szkołę Finansów i Zarządzania – na 100 (wynik 10.51) i 200 metrów (21.01) oraz Krzysztof Szalecki (Wyższa Szkoła Wychowania Fizycznego i Turystyki) w oszczepie (76.62). 20-letni Szalecki ustanowił swój nowy rekord życiowy, a zarazem uzyskał minimum na Młodzieżowe Mistrzostwa Europy. Na co dzień zawodnik trenuje w Podlasiu Białystok.

Czwarte złoto dołożyła w kuli Aldona Żebrowska (WSWFiT Białystok) najlepszym w sezonie wynikiem 15.28.

▲ **Pozostałe medale białostoczan:**
Kobiety
Srebrne – oszczep: Karolina Mor (WSFiZ) 50.38; **dysk:** Żebrowska 44.76; **w dal:** Martyna Bielawska (WSWFiT) 6.17. **Brązowe – wzwyż:** Małgorzata Jurczuk (WSFiZ) 1.66; **200 m:** Ewelina Emilia Popowska (WSFiZ) 25.14.
Mężczyźni
Srebrny – w dal: Przemysław Cieślukowski (Politechnika Białostocka) 7.16. **Brązowy – wzwyż:** Piotr Milewski (PB) 2.10 (wyrównany rekord życiowy).
Klasyfikacja drużynowa
Kobiety: 6. WSWFiT Białystok, 15. Politechnika Białostocka, 24. Wyższa Szkoła Finansów i Zarządzania Białystok.
Mężczyźni: 4. PB, 13. WSWFiT, 21. WSFiZ.

Miłosz Karbowski



A. Chomicz

Karolina Mor została akademicką wicemistrzynią Polski w rzucie oszczepem

GAZETA WSPÓŁCZESNA

Media Regionalne Spółka z o.o. 00-838 Warszawa, ul. Prosta 51. **Redakcja:** 15-419, Białystok, ul. św. Mikołaja 1; **Dyrektor Zarządzający Oddziału:** Krzysztof Paliński; **Redaktor Naczelny:** Konrad Kruszewski – tel. 85 748 74 00, fax 85 748 74 01; **Sekretariat Redakcji** – tel. 85 748 74 74; **Dział Sportowy** – tel. 85 748 74 80; **Dział Magazynu** – tel. 85 748 74 58. **Biuro Reklam i Ogłoszeń** – tel. 85 748 74 30; **KRAMIK** – tel. 85 748 74 48; **Przedstawiciele Handlowi** – tel. 85 748 74 41.
ODDZIAŁY REDAKCJI: BIELSK PODLASKI tel./fax 85 730 67 86; **SUWAŁKI** tel./fax 87 566 30 00, 87 563 14 83, **biuro ogłoszeń** – tel./fax 87 566 57 26; **ŁOMŻA** tel. 86 216 78 99, 86 215 10 25, **biuro ogłoszeń** – tel/fax. 86 216 56 97; **GRAJEWO** tel. 86 273 80 33, **biuro ogłoszeń** – tel./fax 86 272 89 15; **EŁK** tel. 87 621 59 16, 87 621 08 05, fax 87 610 85 05, **biuro ogłoszeń** – tel. 87 610 85 05.
Druk: Drukarnia w Ignatkach, Ignatki 40/2, 16-001 Kleosin.
Prenumeratę przyjmują „RUCH" SA (Białystok, Ełk, Łomża, Ostrołęka), Urzędy Pocztowe oraz listonosze do 20. każdego miesiąca; informacje: **Dział Kolportażu** – tel./fax 85 748 74 24.
Nr indeksu 350133. Redakcja nie odpowiada za treść reklam i ogłoszeń.
Na podstawie art. 25 ust. 1 pkt 1 b ustawy z dnia 4 lutego 1994 r. o prawie autorskim i prawach pokrewnych Media Regionalne Sp. z o.o. zastrzega, że dalsze rozpowszechnianie materiałów opublikowanych w „Gazecie Współczesnej" jest zabronione bez zgody Wydawcy.

Zaczaruj świat dziecka!

Od 29 maja do 10 lipca

zapraszamy na unikalną wystawę

INTERAKTYWNY PLAC ZABAW



Stara Elektrownia
Białystok, ul. Elektryczna 13
Codziennie (oprócz poniedziałku)

szczegóły: **www.wspolczesna.pl/wystawa**

Patroni honorowi: Prezydent Miasta Białegostoku; Podlaski Kurator Oświaty

Sponsor: PGE Dystrybucja S.A.

Autorzy:

Organizator: GALERIA Arsenal

Współorganizatorzy: Gazeta Współczesna 10 lat Blisko Was; WRO ART CENTER; Białostocki Ośrodek Kultury

ISSN 0137-9488

INFORMATOR EDUKACYJNY

GAZETA WSPÓŁCZESNA
31 maja 2011
wtorek



Dobiegły końca matury, studenci szykują się do sesji albo piszą prace licencjackie, magisterskie. Jedno jest pewne – wszyscy nie mogą już doczekać się wakacji.

W naszym Informatorze Edukacyjnym znajdziecie m.in. porady, jak wykorzystać czas letni, dowiecie się, jakie nowe kierunki i studia podyplomowe wprowadzają uczelnie wyższe oraz dlaczego warto działać w organizacjach studenckich

Nowości na studiach >> Uczelnie poszerzają ofertę edukacyjną i otwierają nowe kierunki studiów

Czy wiesz już, co chcesz studiować

Uczelnie wyższe rozpoczęły już nabór na najbliższy rok akademicki. Kuszą studentów, poszerzając ofertę kierunków i specjalności. Od teraz w Białymstoku można studiować na przykład kulturoznastwo albo filozofię.

Magdalena Prus
mprus@prasapodlaska.pl



fot. Bogusia Maleszewska

W Białymstoku jest około 45 tysięcy studentów i 19 uczelni wyższych

Sprawdziliśmy ofertę białostockich uczelni wyższych. Już w ubiegłym roku akademickim pojawiło się kilka nowych kierunków studiów. Uczelnie kontynuują trend wzbogacania oferty edukacyjnej. W ten sposób chcą zachęcić młodych ludzi do wyboru ich szkoły.

Nowości na uczelniach państwowych

Aż cztery nowe kierunki uruchamia w tym roku akademickim Uniwersytet w Białymstoku. Podążając za rosnącym zainteresowaniem pracą w służbach mundurowych, wydział prawa rozpoczyna nabór na kierunku bezpieczeństwo narodowe w trybie licencjackim i niestacjonarnym. Bezpieczeństwo narodowe daje szansę zatrudnienia np. w straży granicznej, policji albo siłach zbrojnych. Podczas rekrutacji będą brane pod uwagę oprócz języka obcego – WOS, historia, matematyka, fizyka i chemia.

Wydział ekonomii i zarzadzania wspólnie z wdziałem prawa zapraszają na studia ekonomiczno-prawne. Jest to propozycja dla wszystkich, których pasjonuje gospodarka. Na tym kierunku słuchacze zdobędą też najbardziej potrzebną wiedzę z ekonomii i prawa.

Historia filozofii europejskiej, współczesne kierunki filozoficzne, podstawowe nurty myśli etycznej, społecznej i antropologicznej oraz filozofii przyrody, wiedza z zakresu szeroko rozumianej logiki, podstawowe koncepcje metodologii nauk – to wszystko oferuje filozofia, czyli nowy kierunek, który startuje na wydziale historyczno-socjologicznym. Studia te przygotowują do podjęcia pracy wymagającej wiedzy filozoficznej (np. nauczyciela po uzyskaniu uprawnień dydaktycznych, m.in. nauczyciela etyki i propedeutyki filozofii, ale także podjęcia działalności samorządowej, politycznej lub biznesowej.

Natomiast nowością przygotowaną wspólnie przez wydzial filologiczny oraz wydział pedagogiki i psychologii jest kulturoznastwo. Od października będą uruchomione studia stacjonarne I stopnia oraz studia niestacjonarne II stopnia. W kolejnych latach zostaną otwarte także studia stacjonarne II stopnia.

Na kulturoznastwie można będzie wybierać pośród różnych specjalności. Na studiach I stopnia – stacjonarne 3-letnie licencjackie (bezpłatne) mamy do wyboru: turystykę kulturową, reklamę i public relations oraz media i komunikowanie. Zainteresowani tym kierunkiem powinni wiedzieć, że przy rekrutacji brane pod uwagę są następujące przedmioty: język polski i do wyboru: wiedza o społeczeństwie lub język obcy nowożytny. Na studiach II stopnia – niestacjonarne 2-letnie magisterskie (płatne) mamy cztery specjalności: kulturę Podlasia, kultuę III wieku, filmoznawstwo-medioznawstwo i krytykę sztuki.

Nowy kierunek – energetyka – rusza także na Politechnice Białostockiej. Są to studia inżynierskie, I stopnia, 3,5-letnie, stacjonarne i zaoczne. Na tym kierunku słuchacze przygotowują się do pracy zawodowej w zakresie energetyki, w sferze wytwarzania, przetwarzania, przesyłania i dystrybucji energii. Absolwent energetyki może podjąć pracę w przedsiębiorstwach zajmujących się projektowaniem, eksploatacją, diagnostyką oraz problematyką bezpieczeństwa systemów energetycznych, w zakładach związanych z wytwarzaniem i dystrybucją energii. Jest specjalistą w zakresie problemów energetyki w jednostkach samorządowych, krajowych i europejskich regulacji prawnych oraz norm w zakresie energetyki, krajowego i europejskiego systemu kompetencji i uprawnień zawodowych oraz zagadnień ekonomicznych i zarządzania związanych z działalnością gospodarczą. Podczas studiów słuchacze odbędą praktyką zawodową w jednej z firm związanych z branżą energetyczną.

Niepaństwowe szkoły nie próżnują

W najbliższym roku akademickim 2011/2012 Wyższa Szkoła Administracji Publicznej im. Stanisława Staszica w Białymstoku uruchamia trzy nowe kierunki studiów: bezpieczeństwo narodowe II stopnia, psychologię i informatykę.

Bezpieczeństwo narodowe II stopnia (magisterskie) realizowane będą w trybie stacjonarnym i niestacjonarnym. To jedyne studia magisterskie na tym kierunku w regionie. W ramach kierunku realizowane będą dwie specjalności: zarządzanie kryzysowe i ochrona i obrona narodowa.

Pięcioletnie studia na kierunku psychologia realizowane będą w trybie stacjonarnym i niestacjonarnym. Zgodnie z zainteresowaniami może wybrać jedną spośród następujących specjalności: psychologia pracy, zarządzania i stresu; psychologia penitencjarna i sądowa; psychologia kliniczna i zdrowia albp psychologia rozwoju i wychowania.

WSAP przygotowuje również bazę wspierającą realizację procesu dydaktycznego oraz aktywność badawczą. Będą to m.in. pracownia psychometryczna, laboratorium psychologiczne, laboratorium diagnozy i rozwoju kompetencji zawodowych czy poradnia psychologiczno-pedagogiczna.

Informatykę na tej uczelni można będzie studiować na studiach I stopnia w trybie stacjonarnym lub niestacjonarnym. Do wyboru są dwie specjalności: informatyka w administracji – specjalność przygotowuje kadry nowoczesnej administracji publicznej. Natomiast druga – informatyka w reklamie to oferta dla osób chcących znaleźć zatrudnienie na dynamicznie rozwijającym się rynku usług reklamowych.

Co nowego w podyplomówkach

Niemal każda uczelnia wyższa proponuje swoim słuchaczom szeroki wachlarz studiów podyplomowych. Tutaj też znajdziemy nowości. Na przykład Wyższa Szkoła Kosmetologii i Ochrony Zdrowia w Białymstoku wprowadza neurorehabilitację oraz biologię molekularną.

Aż siedem nowych podyplomówek w tym roku otwiera Niepaństwowa Wyższa Szkoła Pedagogiczna w Białymstoku. Są to psychologia biznesu i zarządzania, zarządzanie kryzysowe, negocjacje i mediacje, doradztwo personalne, resocjalizacja, oligofrenopedagogika, a także wychowanie do życia w rodzinie.

Nowych specjalności i podyplomówek nie brak

Oprócz nowych kierunkó uczelni wprowadzają liczne nowe specjalności w ramach już istniejących kierunków. Tak jest chociażby na wydziale filologicznym Uniwersytetu w Białymstoku, gdzie Katedra Neofilologii proponuje dwie kolejne specjalności: język francuski stosowany z hiszpańskim (studia stacjonarne I stopnia) oraz język angielski stosowany z hiszpańskim (studia stacjonarne I stopnia). Nowe specjalności ma także Wyższa Szkoła Finansów i Zarządzania.

Ważne daty

Rekrutacja na studia

Uniwersytet w Białymstoku
– rekrutacja 9 maja – 4 lipca, 13 lipca – ogłoszenie wyników rekrutacyjnych

Politechnika Białostocka
– rekrutacja 10 maja – 4 lipca,
– szybciej, bo do 26 czerwca, muszą zgłosić się osoby zdające egzamin wstępny,
– 12 lipca będą ogłoszone listy zakwalifikowanych.

Uniwersytet Medyczny w Białymstoku
– rekrutacja na większość kierunków – od 4 maja do 14 lipca,
– od 26 maja do 28 czerwca trwają zapisy na kierunki lekarskie,
– 8 i 13 lipca – ogłoszenie list przyjętych.



UNIWERSYTET MEDYCZNY W BIAŁYMSTOKU 1950

Uniwersytet Medyczny w Białymstoku

WYDZIAŁ LEKARSKI Z ODDZIAŁEM STOMATOLOGII I ODDZIAŁEM NAUCZANIA W JĘZYKU ANGIELSKIM

- Lekarski
- Lekarsko-Dentystyczny
- Techniki Dentystyczne

WYDZIAŁ FARMACEUTYCZNY Z ODDZIAŁEM MEDYCYNY LABORATORYJNEJ

- Analityka Medyczna
- Farmacja
- Kosmetologia

WYDZIAŁ NAUK O ZDROWIU

- Dietetyka
- Elektroradiologia
- Ratownictwo Medyczne
- Fizjoterapia
- Logopedia z Fonoaudiologią
- Położnictwo
- Pielęgniarstwo
- Zdrowie Publiczne

Uczelnia o najwyższej efektywności naukowej i Kuźnia Kadr
wg rankingu Perspektyw i Rzeczpospolitej 2011

R4115411W01

Biuro Promocji i Rekrutacji UMB
ul. Jana Kilińskiego 1, 15-089 Białystok
tel. 85 748 54 73, e-mail: brip@umb.edu.pl
www.umb.edu.pl

żak®
CENTRUM NAUKI I BIZNESU

jesteśmy dla Was
mówią o nas, w 81 miastach
że jesteśmy najlepsi

DWULETNIE I JEDNOROCZNE SZKOŁY POLICEALNE
(NIE WYMAGAMY MATURY)
LICEA OGÓLNOKSZTAŁCĄCE DLA DOROSŁYCH
KURSY

Szkoły za DARMO!*

BIAŁYSTOK
ul. Świętego Rocha 6, (I piętro, pok. 15), tel. 85 746 08 40
ŁOMŻA
ul. Aleja Legionów 40 (CH "4+", II piętro), tel. 86 215 02 15
SUWAŁKI
ul. Noniewicza 85 f, tel. 87 566 34 20

NAJPOPULARNIEJSZE KIERUNKI:

- administracja
- rachunkowość
- hotelarstwo
- turystyka
- logistyka
- handel
- bhp
- kosmetyka
- fryzjerstwo
- informatyka
- organizacja reklamy
- opiekun społeczny
- architektura krajobrazu
- rolnictwo
- biomasaż I/II
- stylizacja i wizaż
- grafika komputerowa
- budownictwo

wpisowe 0 zł wpisowe

nieodpłatne zaświadczenia do ZUS, KRUS MOPS i WKU

infolinia 801 100 777

www.zak.edu.pl
* szczegóły i regulamin oferty dostępne w sekretariacie

R1813411W01C

UCZELNIA ŁAZARSKIEGO
Kształcimy kadry na potrzeby Europy!

Zobacz całą naszą ofertę dotyczącą **PRAWA, EKONOMII, ZARZĄDZANIA, RACHUNKOWOŚCI, STOSUNKÓW MIĘDZYNARODOWYCH** na www.lazarski.pl

STUDIA LICENCJACKIE *(dzienne i zaoczne)*

› **MARKETING INTERAKTYWNY / 30 miejsc** – jedyna taka specjalność w Polsce, która odpowiada na największe zapotrzebowanie na rynku i zapewnia pracę.
› **RACHUNKOWOŚĆ ZARZĄDCZA (przygotowanie do egzaminu CIMA) / 30 miejsc** – CIMA to certyfikat niezwykle ceniony przez pracodawców rekrutujących osoby z umiejętnościami finansowymi.
› **ZARZĄDZANIE W GOSPODARCE OPARTEJ NA WIEDZY / 30 miejsc** – najbardziej aktualna i praktyczna wiedza na temat zarządzania firmą.
› **TOURISM AND TRAVEL MANAGEMENT / 15 miejsc** – program przygotowany wspólnie z TUI, którego najważniejszym elementem są praktyki w ciekawych miejscach na całym świecie.
› **E - BUSINESS AND INNOVATIONS / 15 miejsc** – studia dla osób, które chcą się zająć najszybciej i najbardziej rozwijającą dziedziną gospodarki.

STUDIA MAGISTERSKIE *(dzienne i zaoczne)*

› **ZARZĄDZANIE PROJEKTAMI / 30 miejsc** – absolwenci tej specjalności są najbardziej poszukiwanymi kandydatami do pracy w całej Europie.
› **EU ADMINISTRATION / 15 miejsc** – studia przygotowują do egzaminów rekrutacyjnych (EPSO) do instytucji unijnych takich jak np. Rada Unii Europejskiej, Komisja Europejska, Europejski Komitet Ekonomiczno-Społeczny.

Uwaga limitowana ilość miejsc! Decyduje data zapisu i punkty z matury.

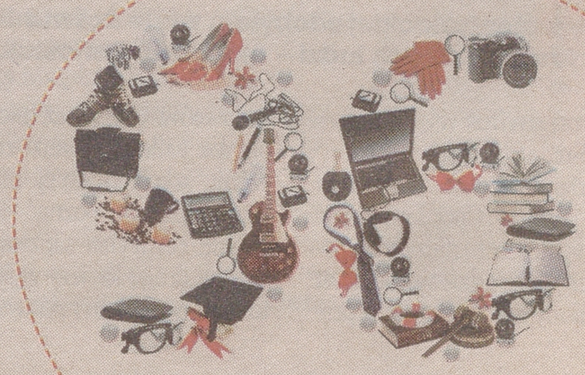

%* NASZYCH ABSOLWENTÓW PODEJMUJE PRACĘ ZARAZ PO STUDIACH!
*BADANIE FIRMY ADVISER PRZEPROWADZONE WŚRÓD ABSOLWENTÓW UCZELNI ŁAZARSKIEGO



Jedyne takie programy studiów w Polsce!
Stawiamy na wiarygodność! Sprawdź w rankingach i raportach np. Manpower!
Wykorzystaj swoją szansę i zapisz się już dziś!

Przeznaczamy ponad 3 mln zł na płatne praktyki i staże dzięki dofinansowaniu z Programu Operacyjnego Kapitał Ludzki.

Dowiedz się więcej: Marta Chmielewska, tel. 22 54 35 510, adres e-mail: m.chmielewska@lazarski.edu.pl

UCZELNIA ŁAZARSKIEGO:
ul. Świeradowska 43, 02-662 Warszawa, INFOLINIA: 0 801 333 339, e-mail: uczelnia@lazarski.edu.pl

Partnerzy programów edukacyjnych: University of Wisconsin La Crosse, CILS, Prifysgol Cymru University of Wales, NISPAcee

Rozmowa >> Za pracę nie otrzymasz pieniędzy, ale poznasz język i przyjaciół z całego świata

Wolontariat daje wiele możliwości

O wolontariacie z Janem Panasiukiem, absolwentem Wydziału Prawa UwB obecnie pracującym w Departamencie Pożytku Publicznego Ministerstwa Pracy i Polityki Społecznej w Warszawie rozmawia Magdalena Prus.



Dzięki pracy wolontariackiej zdobyłem wiele doświadczeń i poznałem fantastycznych ludzi – mówi Jan Panasiuk.

▲ Jak to się stało, że wyjechałeś na wolontariat? Skąd ten pomysł?

– Jan Panasiuk: Pomysł wyjazdu na wolontariat wziął się z przykładu zagranicznych, niemieckich i francuskich, wolontariuszy którzy przebywali w Białymstoku odbywając EVS, czyli Wolontariat Europejski. Zainspirowany ich doświadczeniami zdecydowałem się także pojechać na wolontariat. Nie wiedziałem na początku do jakiego kraju, potem wybór padł na Anglię. Ciekawiła mnie też pomoc ludziom w potrzebie, nowe kultury, nowe kraje, nowe doświadczenia.

▲ Kiedy postanowiłeś wyjechać na wolontariat?

– Wziąłem dziekankę po ukończeniu drugiego roku studiów. Chciałem zrobić sobie tzw. gap year. Jest to niezwykle popularne na Zachodzie, gdzie wolontariat jest bardzo ceniony, zwłaszcza przez pracodawców. Często też młodzież robi sobie rok wolny od nauki zaraz po ukończeniu szkoły średniej. Ma wtedy czas, żeby odpocząć, poznać siebie, zastanowić się, czym chce się zająć w przyszłości, jaką drogę kariery wybrać. Myślę, że to naprawdę dobry pomysł.

▲ Jak zrealizowałeś plan? Do kogo udałeś się po pomoc?

– Udałem się do Prawosławnego Ośrodka Miłosierdzia Eleos, gdzie przez wiele lat byłem wolontariuszem w świetlicy socjoterapeutycznej. Został on moją organizacją wysyłającą, pomógł wyszukać odpowiedni projekt i załatwić niezbędne formalności. Można też szukać organizacji przyjmującej na własną rękę, jednak jest to trochę trudniejsze.

▲ Na jak długo wyjechałeś i co robiłeś jako wolontariusz?

– Wyjechałem do okolic miasta Reading. Pracowałem w ośrodku Yeldall Manor, gdzie przebywały osoby uzależnione od alkoholu i narkotyków. Tam uczestniczyłem z uzależnionymi w terapii poprzez pracę, nadzorowałem jak wykonywali swoje zadania. Pomagałem także innym pracownikom ośrodka w ich zadaniach. Byłem na wolontariacie przez pół roku.

▲ Co dało Ci to doświadczenie? Dlaczego warto spróbować wolontariatu?

– Plusów jest naprawdę wiele. To doświadczenie pozwoliło mi poznać inny kraj i inną kulturę. Przebywałem cały czas z rodowitymi Anglikami. Podczas wolontariatu dużo podróżowałem, zwiedziłem Londyn, Reading, Northampton. Nauczyłem się też pracy z ludźmi w trudnej sytuacji życiowej. Pomoc uzależnionym dała mi ogromną satysfakcję. Co niezwykle ważne, także przy poszukiwaniu pracy, biegle opanowałem też język angielski. Nie miałbym takiej szansy, gdybym uczył się angielskiego tylko w Polsce. Poznałem też mnóstwo fantastycznych ludzi. Wiele przyjaźni z innymi wolontariuszami tam zawartych trwa do dzisiaj.

▲ Czy wolontariat twoim zdaniem jest popularny wśród młodych Polaków?

– Wolontariat zagraniczny jest u nas umiarkowanie popularny, a szkoda. Młodych Polaków rzadko interesuje poznawanie nowych krajów i kultur. Częściej w wyjeździe za granicę widzą tylko możliwości zarobku. Jest jednak wiele przykładów polskich uczestników projektów EVS bardzo zadowolonych z takich wyjazdów i zdobytych doświadczeń. Rok 2011 jest dużą szansą na wzrost popularności wolontariatu w Polsce, gdyż obchodzony jest Europejski Rok Wolontariatu. Departament Pożytku Publicznego koordynuje obchody Europejskiego Roku Wolontariatu w Polsce. Więcej informacji można uzyskać na stronie www.erw2011.gov.pl i na naszym profilu na facebooku - erw2011PL.

▲ Dziękuję za rozmowę.

Projekt >> Jak przekazać wiedzę na temat własności prywatnej dziecku

Szansa na praktyki

Studenci wszystkich uczelni, którzy nie chcą wyjeżdżać za granicę, także mogą zostać wolontariuszami, a przy okazji wygrać bezpłatne miesięczne praktyki w Ministerstwie Skarbu Państwa.

Rusza III edycja projektu WŁASNOŚĆ = JASNOŚĆ. Projekt ma na celu rozpowszechnianie wiedzy na temat własności prywatnej i prywatyzacji – w tym prywatyzacji giełdowej, akcjonariatu obywatelskiego wśród społeczności lokalnej.

120 młodych ludzi czeka na początku trzydniowy zjazd szkoleniowy i ponad dwadzieścia godzin warsztatów prowadzonych przez profesjonalnych trenerów. Dzięki temu studenci zostaną przygotowani do poprowadzenia zajęć z dziećmi i młodzieżą z małych miejscowości. Po szkoleniu studenci wyruszą w Polskę i przez cztery dni będą pracować z uczniami, każdego dnia pięć godzin lekcyjnych.

– Uczestnicy poprzednich edycji projektu opowiadają, że było to dla nich niezwykłe doświadczenie – opowiada Anna Rogowska, regionalny koordynator Programu „PROJEKTOR – wolontariat studencki". – Na przykład studenci ekonomii, którzy świetnie znają tę tematykę, nie wyobrażali sobie jak przekazać tak trudną wiedzę uczniom. Okazuje się, że można to zrobić i to w bardzo ciekawy sposób.

Jak tłumaczy Anna Rogowska, tematyka własności prywatnej i prywatyzacji jest bardzo ważna i trzeba przekazywać ją młodym ludziom. Niejednokrotnie po takim szkoleniu dzieci wiedzą na ten temat dużo więcej niż ich rodzice. Rozumieją np., czym jest prywatyzacja, własność, giełda, hossa, bessa. Najważniejsze, to znaleźć przystępny sposób przekazu tak trudnej wiedzy.

W projekcie biorą udział studenci bez względu na rodzaj uczelni, tryb studiów bądź miejsce zamieszkania.

– Projekt jest bardzo prestiżowy i co roku zgłasza się wiele osób, liczba miejsc jest ograniczona – tłumaczy Anna Rogowska. – Studenci biorący udział w projekcie otrzymają certyfikaty podpisane przez Ministra Aleksandra Grada, a ci, którzy zrealizują najlepsze projekty mają szansę zdobyć miesięczne praktyki w Ministerstwie Skarbu Państwa.

Poza tym udział w akcji to możliwość rozwinięcia umiejętności interpersonalnych, przywódczych i organizacyjnych. – Trzy dni spotkania wyposażyły nas w solidne podstawy wiedzy i umiejętności niezbędne do poprowadzenia autorskich zajęć, w ramach projektu WŁASNOŚĆ=JASNOŚĆ – mówi Paulina Skiba uczestniczka II edycji. – Te zaledwie trzy dni stały się doskonałą okazją do nawiązania nowych znajomości, stworzenia projektowych teamów, zarażenia się kreatywnością i chęcią działania, którego efektem zamiast korzyści osobistych będą szczere uśmiechy uczestników zajęć.

Zgłoszenia można wysyłać 20 czerwca Więcej informacji na stronie: www.projektor.org.pl **(mp)**

Pomysł na wakacje >> Zostań wolontariuszem

Pomoc innym i plus w CV

Z ostatnich badań Eurobarometru wynika, że młodzi Polacy bardzo rzadko angażują się w wolontariat. Okazuje się, że tylko 16 proc. młodych Polaków w ciągu ostatniego roku miała styczność z wolontariatem. Średnia europejska to 24 proc. Dla porównania najaktywniejsi są młodzi Holendrzy (40 proc.).

Ten sam raport pokazuje, że 26 proc. Polaków w wieku 15-30 lat w trakcie ubiegłego roku było zaangażowanych w działalność klubu sportowego, organizacji młodzieżowej lub organizacji kulturalnej. Z takim wynikiem uplasowaliśmy się na szarym końcu listy. Średnia europejska to 46 proc.

W naszym kraju wolontariat jest mało popularny. Często pokutuje przeświadczenie, że praca wolontarystyczna to wkład własny, za który nic nie mamy. Jednak wolontariusze to żywy przykład tego, że jest zupełnie inaczej. Dlatego jeśli nie mamy żadnych planów na wakacje można zastanowić się, czy nie jest to dobry moment na sprawdzenie tego na własnej skórze.

Wolontariat to bezpłatne i dobrowolne działanie na rzecz innych. Jego charakter może być bardzo różny opieka nad dziećmi bądź osobami chorymi, pomoc w organizowaniu imprez kulturalnych tj. festiwale, festiwale, teatralne, koncerty, prace przy rekonstrukcji zabytków, wyjazdy misyjne oraz wiele innych. Można pracować w kraju albo zwiedzać świat i przy okazji uczyć się języków. Wybierając wolontariat, warto powiązać go z naszymi zainteresowaniami oraz planowaną karierą. Wolontariat to duży plus w naszym CV, który doceni nasz przyszły pracodawca.

Organizacje i koła studenckie >> Studia to nie tylko czas nauki i zabawy, to także różne projekty

Wykorzystaj studia

Jak zyskać przyjaciół, zdobyć doświadczenie, podszlifować umiejętności interpersonalne, a do tego dobrze się bawić? Działaj! Na każdej uczelni znajdziesz różne koła i organizacje studenckie.

Magdalena Prus
mprus@prasapodlaska.pl

Co prawda rok akademicki dobiega już końca, ale można już teraz pomyśleć, jak wykorzystać następny. To także propozycja dla tych, którzy dopiero zdają na studia. Warto posłuchać starszych żaków, bo mają dużo doświadczeń.

Każdy student zapewnia, że studia to nie tylko nauka. Bardzo istotnym elementem życia studenckiego są przeróżne stowarzyszenia, organizacje studenckie czy koła naukowe. Na każdej uczelni i na każdym wydziale znajdzie się ich kilka. Niektóre są międzywydziałowe. Przynależą do nich żacy z różnych uczelni. Takim kołem jest m.in. Studenckie Koło Menedżerów (SKM), które działa na Wydziale Ekonomii i Zarządzania Uniwersytetu w Białymstoku. Nabór do koła rusza w październiku. Warto więc wiedzieć, czym się zajmuje.



fot. M. Prus

mm – mówią Magda Drażba i Mariusz Borowski ze Studenckiego Koła Menedżerów w Białymstoku

– Zapraszamy do nas wszystkich studentów, bez względu na kierunek studiów – mówi Magda Drażba i Mariusz Borowski, studenci działający w SKM. – Szukamy ludzi aktywnych, kreatywnych, którzy chcą coś zrobić, mają pomysły, ale być może nie wiedzą jak się do nich zabrać.

Studenckie Koło Menedżerów daje możliwość wprowadzania pomysłów w czyn. Studenci organizują różne seminaria, konferencje czy warsztaty.

– Nasze projekty są niejednokrotnie ogólnopolskie, spotykamy się ze studentami z innych uczelni np. z Warszawy czy Lublina, wyjeżdżamy, wymieniamy doświadczenia – tłumaczy Magda Drażba.

Tematyka, którą zajmują się żacy jest bardzo szeroka, m.in. psychologia kontaktów międzyludzkich, coaching, rozwój osobisty, asertywność, ale także warsztaty fotograficzne czy sztuka jedzenia czekolady. Studenci organizują także panele dyskusyjne, na które zapraszają przedsiębiorców.

– Współpracujemy z różnymi dużymi firmami, które często poszukują ambasadorów swoich szkoleń i zwracają się właśnie do kół naukowych – tłumaczy Mariusz Borowski. – W ten sposób nawiązujemy współpracę z przedsiębiorstwam. Otrzymujemy od nich informacje o płatnych praktykach, stażach, ofertach pracy. To bardzo pomaga i daje ogromne możliwości w planowaniu ścieżki kariery.

Każda działalność w organizacjach studenckich lub kołach naukowych wnosi dużo doświadczenia, które wzbogaci nasze CV. Kształtujemy w ten sposób nasz charakter.

– Działam w SKM już kolejny rok i widzę, jak bardzo się zmieniłam przez ten czas – zdradza Magda Drażba. – Z osoby nieśmiałej stałam się pewna siebie, zdobyłam wiele konkretnych umiejętności, co bardzo ważne poznałam też wielu ciekawych ludzi i nawiązałam mnóstwo przyjaźni.

Jak zapewniają studenci, realizując kolejne projekty, świetnie się bawią, gdyż stanowią grupę przyjaciół.

Debata

Studenci SKM zapraszają na debatę:
Czy warto jest oszczędzać i dlaczego? Czy białostoccy studenci myślą już teraz o swojej przyszłości? Jaką część swoich dochodów przeznaczają na oszczędności i inwestycje? Odpowiedzi na te i wiele innych pytań poznasz podczas otwartej debaty „Oszczędzać... teraz czy w przyszłości? - poglądy studentów białostockich uczelni"
Debata odbędzie się 6 czerwca (pon.), Wydział Ekonomii i Zarządzania UwB,ul. Warszawska 63, sala 301, godz.: 11-13 Wstęp wolny!
Debata jest certyfikowana. Zgłoszenia można wysyłać do 3 czerwca włącznie pod adresem mailowym: debata.skm@gmail.com

Szkoły policealne >> W szybki sposób dają szansę na nowy zawód

Nie spoczywaj na laurach. Ucz się całe życie

Zdobycie nowego zawodu, przekwalifikowanie się, uzyskanie potwierdzenia uprawnień na papierze – powody, dla których trafiamy do szkół policealnych są bardzo różne. Jedno jest pewne. Przekonanie, że wystarczy skończyć jedną szkołę i mieć jeden zawód – od dawna nie ma racji bytu.

– Trzeba budzić w ludziach świadomość, że w naszych czasach trzeba się uczyć przez całe życie – tłumaczy Bożena Krasnodębska, dyrektorka Centrum Kształcenia Ustawicznego w Białymstoku.

Rynek pracy bardzo szybko się zmienia i trzeba za nim nadążać. Nie każdy ma czas ma podejmowanie kilkuletnich studiów. Tym bardziej, jeśli jedne już skończył. Jest na to rada.

– Szkoły policealne, zwłaszcza te bezpłatne cieszą się wielką popularnością zwłaszcza ze względu na to, że w szybki sposób, rok lub dwa lata, można uzyskać tu zawód – wyjaśnia Bożena Krasnodębska.

Jak mówi, większość słuchaczy Centrum Kształcenia Ustawicznego stanowią ludzie po trzydziestce, którzy chcą się szybko przekwalifikować oraz studenci, bardzo często kierunków humanistycznych. Wiedzą oni doskonale, że po ich kierunku studiów będzie im ciężko znaleźć pracę, dlatego chcą mieć w zanadrzu inny zawód.

– Ci młodzi ludzie przeważnie wybierają takie kierunki jak technik cyfrowych procesów graficznych albo technik administracji i prac biurowych – mówi dyrektorka CKU. – Studenci ekonomii uczą się u nas na technika prac biurowych, w ten sposób uzupełniają wiedzę teoretyczną zdobytą na studiach umiejętnościami typowo praktycznymi.

W Centrum Kształcenia Ustawicznego słuchacze prowadzą np. firmę symulacyjną na realnych dokumentach. Dzięki temu, kiedy trafiają do zakładu pracy, są od razu wprowadzone w stanowisko pracy.

Szkoły policealne śledzą dokładnie zmieniający się rynek i otwierają kierunki, na które jest właśnie zapotrzebowanie.

– Tak było kilka lat temu kiedy kształciliśmy dekarzy i cieśli, których brakowało na rynku – mówi dyrektorka CKU. – W tym momencie wielkim zainteresowaniem cieszy się florysta, technik cyfrowych procesów graficznych oraz opiekunka środowiskowa. Patrząc na zmieniającą się demografię nie tylko w Polsce, ale i w całej Europie, opiekunowie w domach opieki społecznej będą w przyszłości bardzo potrzebni. Jednak do tego zawodu potrzebne są predyspozycje psychologiczne.

W tym roku CKU startuje też z nowym kierunkiem – opiekunka dziecięca. **(mp)**

Raport >> Co studiują zeszłoroczni maturzyści

Kierunki ścisłe popularniejsze

Jak wynika z badań Sedlak &Sedlak w ubiegłym roku akademickim (2010/2011) najpopularniejszym kierunkiem studiów okazało się zarządzanie, gdzie liczba kandydatów wyniosła ponad 37,7 tysięcy. Natomiast tylko o 18 proc. maturzystów mniej ubiegało się o indeks budownictwa czy pedagogiki. Na wysokim miejscu pod względem popularności uplasowały się także takie kierunki jak prawo, informatyka oraz ekonomia.

Kierunki społeczne, takie jak dziennikarstwo, socjologia, stosunki międzynarodowe, kulturoznawstwo znalazły się dopiero w drugiej i trzeciej dziesiątce zestawienia. Trzeba tu dodać, że wszystkie z wyjątkiem dziennikarstwa zanotowały spadek kandydatów w stosunku do poprzedniego roku akademickiego.

Warto równocześnie zwrócić uwagę na dużą popularność w ubiegłym roku kierunków ścisłych: inżynierii środowiska, zarządzania i inżynierii produkcji, mechaniki oraz budowy maszyn. W tym roku w zestawieniu liderów po raz pierwszy pojawiła się matematyka.

Według badań coraz większą popularnością cieszą się studia filologiczne. Aby studiować filologię angielską, w rekrutacji 2010/2011 trzeba było pokonać średnio 3,5 osoby. Podobnym uznaniem cieszyła się filologia włoska, a bardzo duże zainteresowanie dotyczyło języka hiszpańskiego – liczba kandydatów na jedno miejsce wyniosła 7,5. Rekordowe wskaźniki odnotowały także filologie unikatowe, jak japonistyka (13,1), filologia szwedzka (7,1) oraz arabistyka (6,9).

(mp)

Języki obce >> Masz zaległości z angielskiego? Wyjeżdżasz do pracy za granicę? Zapisz się na kurs

Nie marnuj wakacji, podszkol język

Języki obce warto znać. A może by tak podczas wakacji zarzucić leniuchowanie i skorzystać z licznej oferty szkół językowych.

Magdalena Prus
mprus@prasapodlaska.pl



fot. Andrzej Choniacz

– W czerwcu nasi kursanci poznają Andaluzję – mówi Joanna Sienkiewicz z Centrum Języka i Kultury Hiszpańskiej Gran Via w Białymstoku (na zdjęciu po lewej).

Zbliżają się wakacje, co nie znaczy, że w szkołach robi się pusto. Zwłaszcza w językowych. Już od dobrych kilku lat okres letni to wspaniały czas na – bądź podszkolenie umiejętności językowych, bądź nauczenie się nowego języka obcego. Warto skorzystać z lekcji wakacyjnych – ceny są atrakcyjne. Przyciąga też intensywność kursów – nawet cztery razy w tygodniu. W sam raz, jeśli zależy nam na szybkim nauczeniu się języka na przykład przed wyjazdem do pracy lub na wakacje.

Niemal każda szkoła językowa przygotowała ofertę wakacyjną.

– Zapraszamy na zajęcia trzy razy w tygodniu po trzy godziny lekcyjne w lipcu, sierpniu i wrześniu – mówi Magdalena Ryś z British School.

Dodatkowo zapisując się na kurs podczas wakacji, słuchacz tej szkoły otrzymuje 50 zł rabatu na kurs całoroczny.

Bardzo intensywne kursy hiszpańskiego od czerwca do września przygotowało też Centrum Języka i Kultury Hiszpańskiej Gran Via w Białymstoku. Miesięczny kurs obejmuje 48 godzin. – Na zajęciach realizujemy materiał, który w normalnym trybie słuchacze poznają przez cały semestr – wyjaśnia Joanna Sienkiewicz, właścicielka szkoły.

Kurs nastawiony jest przede wszystkim na rozwijanie umiejętności komunikacyjnych, radzenia sobie w różnych sytuacjach za granicą. Idealny dla osób wyjeżdżających do krajów hiszpańskojęzycznych. Co ważne, każdy tydzień to oddzielny blok tematyczny. Nie lada gratka czeka osoby, które przyjdą na zajęcia w czerwcu.

– Przygotowaliśmy kurs „Czerwiec Andaluzyjski" – mówi Joanna Sienkiewicz. – Jest to intensywny kurs językow. Podczas zajęć słuchacze przygotują się do prawie każdej sytuacji na lotnisku, w sklepie czy w restauracji, poznają specyfikę akcentu i ciekawostki słownictwa andaluzyjskiego, odkryją codzienne zwyczaje mieszkańców Andaluzji. Zajęcia poprowadzą Hiszpanki.

Jak mówią właściciele szkół językowych, zajecia wakacyjne cieszą się dużą popularnością.

– Ze względu na promocyjne ceny – wyjaśnia Łukasz Szamreta z London Academy w Białymstoku.

W tej szkole możemy zapisać się na wakacyjne kursy angielskiego, niemieckiego, rosyjskiego, hiszpańskiego, greckiego i francuskiego na wszystkich poziomach zaawansowania.

– Kursy przeznaczone są dla młodzieży i dorosłych, którzy w krótkim czasie chcą poprawić swoje umiejętności komunikacyjne – mówi Łukasz Szamreta. – Kolejny rok z rzędu proponujemy też intensywne kursy przygotowujące do matury na poziomie podstawowym lub rozszerzonym. W 2012 roku forma egzaminu ustnego z języka obcego ulega zmianie, co także przyczynia się do większego zainteresowania tymi kursami.

Nowością jest wakacyjny kurs angielskiego dla – w przyszłym roku również egzamin gimnazjalny będzie zdawany w zmienionej formie. Spora grupa gimnazjalistów już planuje przygotowania, aby bez problemu dostać się do dobrej szkoły średniej.

Świetnym połączeniem nauki języka obcego i wypoczynkiem są także kursy wyjazdowe dla młodzieży i dorosłych. Można o nie zapytać w biurach podróży. Młodsi mogą skorzystać w wyjazdów w Polskę. Obozy, kolonie nad morzem lub w górach połączone są wówczas z lekcjami języka, czasem też tańca. Np. za 15-dniowy kurs angielskiego na Malcie dla dorosłych zapłacimy ok. 4,5 tys. zł. ▲

Opinia

> Łukasz Szamreta
szkoła London Academy



Główną zaletą letnich kursów językowych jest ich intensywność. Zajęcia odbywają się kilka razy w tygodniu, co znacznie ułatwia naukę. Uczeń nie ma praktycznie możliwości zapominania wielokrotnie powtarzanego materiału. Letnia pora, wbrew pozorom, doskonale sprzyja nauce. Kursanci są mniej zmęczeni niż w okresie jesienno-zimowym, są pełni energii, a dzięki szybkim postępom także pełni chęci do nauki. Na takie kursy zapisują się głównie osoby dorosłe oraz przyszłoroczni maturzyści, którzy chcą nadrobić zaległości lub wręcz rozpocząć naukę od podstaw.

Kursy >> To już kolejna edycja specjalnych warsztatów prowadzonych przez członków organizacji studenckiej AIESEC

Zagraniczni praktykanci nauczą języka

Już po raz kolejny uczniowie szkół średnich oraz studenci mogą uczestniczyć w niezwykłych warsztatach językowych, które przez miesiące wakacyjne w Białymstoku poprowadzą zagraniczni praktykanci AIESEC.

Rekrutacja na warsztaty językowe AIESEC University rusza 4 czerwca. Ze zgłoszeniami nie można zwlekać, bo aplikacje można wysyłać tylko do 12 czerwca do godz. 20.

Tym razem zagraniczni praktykanci poprowadzą zajęcia m.in. z języka angielskiego, rosyjskiego, hiszpańskiego.

Zajęcia potrwają od początku lipca do końca sierpnia, dwa razy w tygodniu po 1,5 godziny.

Jest to kolejna edycja tego typu warsztatów językowych organizowanych przez AIESEC. Nic dziwnego, cieszą się one dużą popularnością.

– Nauczycielami języków są zawsze młodzi, entuzjastyczni ludzie z różnych krajów, którzy w prosty i przyjemny sposób przekazują wiedzę uczestnikom – wyjaśnia Justyna Tuchlińska, koordynatorka projektu. – Uczniowie mają szansę nie tylko poznać język, ale też dowiedzieć się czegoś o kulturze innego kraju. To poszerza horyzonty, uczy tolerancji i jest fantastycznym doświadczeniem.

Kursy jezykowe prowadzone przez zagranicznych praktykantów odbywają się w języku angielskim. Koszt warsztatów to 80 zł. Aplikacje będą dostępne na www.learnbyplay.pl oraz www.bialystok.aiesec.pl

(mp)



AIESEC to szansa na uczestniczenie w ciekawych projektach

AIESEC

AIESEC to organizacja obecna w 107 krajach świata, licząca 50 000 członków, jest największą organizacją pozarządową prowadzoną przez studentów. Główna działalność opiera się na umożliwieniu młodym ludziom rozwoju pięciu kompetencji: przedsiębiorczości, odpowiedzialności społecznej, inteligencji emocjonalnej, umiejętności pracy w globalnym środowisku oraz aktywnego uczenia się. AIESEC oprócz działalności lokalnej oferuje również możliwość wyjazdu na praktykę zagraniczną (biznesową, edukacyjną, techniczną, wolontariat). Więcej na: www.bialystok.aiesec.pl

BEZPŁATNA NAUKA

w szkołach zaocznych dla dorosłych

Zapraszamy do podjęcia nauki
w Policealnym Studium Zawodowym

na kierunkach:

- technik administracji (2 lata)
- technik agrobiznesu (2 lata)
- technik archiwista (2 lata)
- technik bhp (1,5 roku)
- technik ekonomista (2 lata)
- technik handlowiec (2 lata)
- technik informatyk (2 lata)
- technik obsługi turystycznej (2 lata)
- technik organizacji reklamy (2 lata)
- technik prac biurowych (2 lata)

w Liceum Ogólnokształcącym 3-letnim

w Uzupełniającym Liceum Ogólnokształcącym 2-letnim

zapewniamy:

- doświadczonych wykładowców
- miłą atmosferę
- naukę w centrum miasta
- zajęcia tylko w soboty i niedziele 2 razy w miesiącu
- atrakcyjne rabaty na kursach językowych i zawodowych

ILOŚĆ MIEJSC OGRANICZONA

R411211W01

Towarzystwo Wiedzy Powszechnej
ul. Warszawska 2, 15-063 Białystok,
tel. 85 74-35-106, 85 74-35-705
www.twp.bialystok.pl

R10425910W01

TEB Edukacja

nauka za DARMO!* na wybranych kierunkach

szkoły policealne

poczuj miętę do nauki

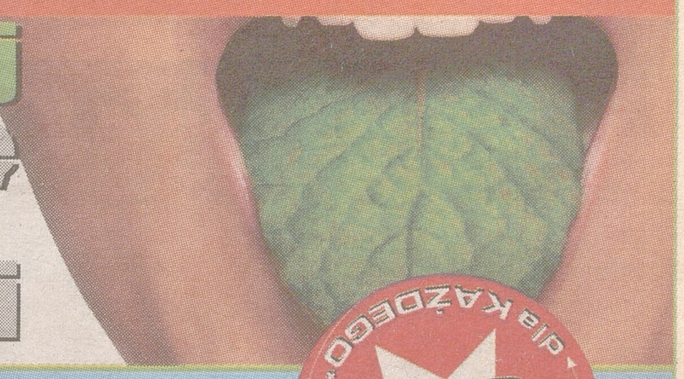

zawody z perspektywą

- MEDYCZNE
- KOSMETYCZNE
- INFORMATYKA I MEDIA
- ADMINISTRACJA I FINANSE

...i wiele innych

100 zł dla każdego* do 11.07

*O szczegóły pytaj w sekretariacie filii

LO dla dorosłych nauka za DARMO!

BIAŁYSTOK, ul. Suraska 1, tel. (85) 744 39 85

R811211OW01B

www.teb.pl

UCZELNIA ŁAZARSKIEGO
Jeśli **Prawo**, to najlepsze!

Wybierz najlepszy WYDZIAŁ PRAWA I ADMINISTRACJI wśród uczelni niepublicznych
7 razy z rzędu I miejsce w prestiżowym rankingu Dziennika Gazety Prawnej



PRAWO

- jednolite (5 letnie) studia magisterskie (dzienne i zaoczne)
- nowoczesne metody dydaktyczne
- kursy przygotowujące do aplikacji
- International Legal Skills Program – roczny anglojęzyczny program gwarantujący praktyczną wiedzę, kontakty i wysokie kwalifikacje
- jedyne w Polsce studia LL.M in International Business Practice dla prawników z USA
- według rankingu Ministerstwa Sprawiedliwości w grupie absolwentów uczelni niepublicznych najwięcej naszych absolwentów przystępuje do egzaminów na aplikacje i najwięcej je zdaje

ADMINISTRACJA

Studia dofinansowane, czesne za semestr to tylko 1 800 zł!

STUDIA I STOPNIA – LICENCJACKIE
- ZARZĄDZANIE PUBLICZNE
- ADMINISTRACJA SAMORZĄDOWA
- ADMINISTRACJA SPRAW EUROPEJSKICH

STUDIA II STOPNIA – MAGISTERSKIE
- GOSPODAROWANIE NIERUCHOMOŚCIAMI
- ADMINISTRACJA RZĄDOWA I SAMORZĄDOWA

Koniecznie zapoznaj się z naszą całą ofertą na www.rekrutacja.lazarski.pl, a szczególnie z innowacyjnymi specjalnościami na kierunku:

STOSUNKI MIĘDZYNARODOWE

STUDIA I STOPNIA – LICENCJACKIE
- DYPLOMACJA REGIONALNA
  – To specjalność dla osób pragnących poznawać ludzi i kultury innych państw!

STUDIA II STOPNIA – MAGISTERSKIE
- EU ADMINISTRATION
  – Program studiów został dopasowany do wymagań pracodawców!

Dowiedz się więcej: skontaktuj się z Martą Chmielewską: tel. 22 54 35 510, e-mail: m.chmielewska@lazarski.edu.pl

UCZELNIA ŁAZARSKIEGO:
ul. Świeradowska 43, 02-662 Warszawa, INFOLINIA: 0 801 333 339, e-mail: uczelnia@lazarski.edu.pl

Partnerzy programów edukacyjnych: University of Wisconsin La Crosse, CILS, Prifysgol Cymru University of Wales, NISPAcee

WSPOLCZESNA.pl

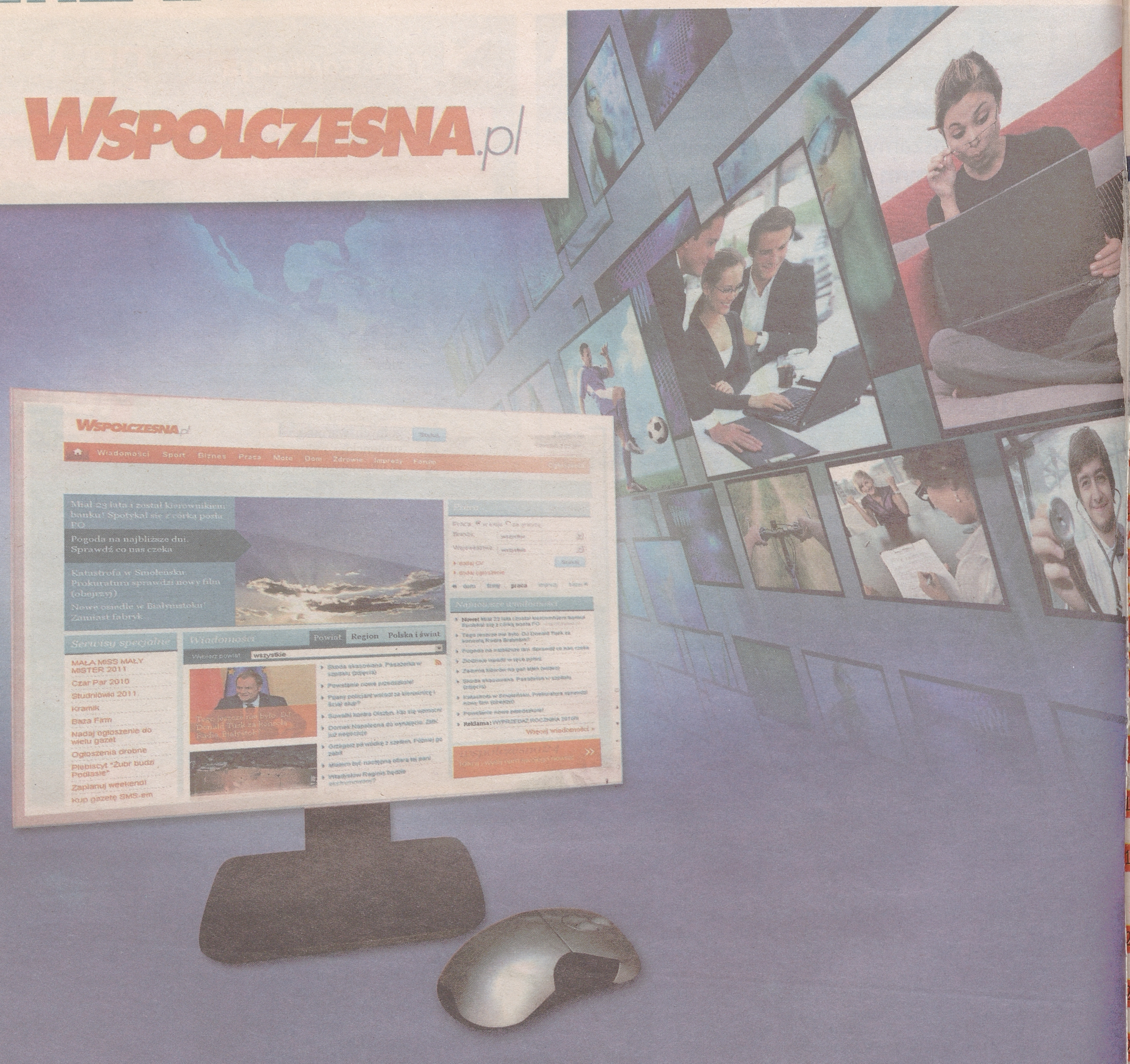

Sprawdź źródło
zawsze pewnych informacji
w nowej odsłonie

KRAMIK plus

TYGODNIK BEZPŁATNYCH OGŁOSZEŃ

INDEKS: 235296

Nr 22 (189) 31 maja 2011 Wtorek

1,50 zł w tym 23% VAT

PRACA
TRUDNIĘ, SZUKAM PRACY
PODARUJĘ
POTRZEBUJĘ
ZAMIENIĘ
AUTOMOTO
KUPIĘ, SPRZEDAM, ZAMIENIĘ, CZĘŚCI, INNE
5 NAUKA
PODRĘCZNIKI SZKOLNE
5 ZDROWIE
APARATURA, URODA, INNE
5 NIERUCHOMOŚCI
IESZKANIA, DOMY, LOKALE, ZIAŁKI, BIURA NIERUCHOM.
8 DLA DOMU
MEBLE, SPRZĘT AGD, INNE
8 DLA DZIECI
OPIEKA, ZABAWKI, AKCESORIA, ODZIEŻ
9 RTV
KUPIĘ, SPRZEDAM
19 KOMPUTERY
KUPIĘ, SPRZEDAM
19 HOBBY
MUZYKA, ZWIERZĘTA, ROŚLINY, SPRZĘT SPORTOWY, FOTO, ANTYKI
20 TURYSTYKA
AGROTURYSTYKA
20 HANDEL
KUPIĘ, SPRZEDAM
20 MASZYNY I URZ.
KUPIĘ, SPRZEDAM
20 ROLNICTWO
KUPIĘ, SPRZEDAM, ZAMIENIĘ
0 OKAZJE
KUPIĘ, SPRZEDAM, RZECZY NOWE, RZECZY UŻYWANE
1 MATERIAŁY BUD.
KUPIĘ, SPRZEDAM
2 RÓŻNE
KUPIĘ, SPRZEDAM
2 TELEFONY
KUPIĘ, SPRZEDAM
2 USŁUGI
2 ZAWIADOMIENIA
ŻYCZENIA

9 771898 341124

ISSN 1898-3413

DZIŚ W NUMERZE

TEMAT TYGODNIA: Warto pomagać



strony 12-13

PRACA

ZATRUDNIĘ

FAKTURZYSTKĘ lub pracownika biurowego, okolice Łap. 604-275-005.

KIEROWCA kat. C +E z B-stoku, tylko UE, 660-464-946.

KIEROWCĘ do jazdy tirem po kraju, na stałe, Łapy. (85)650-21-99, 602-557-199.

KIEROWCĘ kat. C +E, teren kraju. 509-524-514.
0041014

KIEROWCĘ kat. C +E, teren woj. podlaskiego. 509-524-514.
0041078

KIEROWCĘ na tira z naczepą na trasach Polska-Belgia- Rosja, chłodnia. Łapy. (85)650-21-99, 602-557-199.

KIEROWCÓW do transportu drewna z uprawnieniami. 607-832-874.
0032778

MECHANIKA samochodowego z doświadczeniem 502-583-238.

MECHANIKA samochodowego, 790-334-223.

MŁODEGO DO POLBRUKU, 695-629-551.

MURARZY, cieśli, zbrojarzy 12-15 zł/godz, budowa w Eliaszukach, gm Narewka, Tel. 604-988-518.

PRACOWNIKA do gospodarstwa. 604-524-698, 696-944-684.

SPRZEDAWCZYNIĘ, Białystok, Andersa 40 (box 32). 606-720-239

TARTAK PALLAP w Nowosiółkach koło Gródka zatrudni pracowników fizycznych, tel. (85)718-44-40.

W gospodarstwie mlecznym, pensja, wyżywienie, zakwaterowanie. 660-417-788, (85)721-95-93.

W gospodarstwie rolnym. 503-447-293, (86)274-12-03.

ZATRUDNIĘ piekarza. tel. (85)719-10-14.

ZLECĘ UŁOŻENIE SUCHYCH TYNKÓW, TEL. 694-451-171.

ZATRUDNIĘ

OPIEKUNKĘ do 2 dzieci, odpowiedzialną, za zamieszkanie, wyżywienie, Boćki. 531-930-944.

OPIEKUNKĘ do osoby starszej, w zamian za mieszkanie, Grajewo. (86)272-26-01.

POMOC domową, dyspozycyjną, B-stok. 512-075-133.

SZUKAM PRACY

18-LETNI, jako kierowca busa, prawo jazdy kat.B. 514-587-477.

19-LETNI jako kierowca busa, przy rozwożeniu towaru, prawo jazdy kat.B, Ostrów, Zambrów, Wys.Maz. 787-922-387.



20-LETNI, wykształcenie średnie, kat.B, jako pomocnik na budowie. 511-787-543.

21-LETNI, student dzienny, dorywczej, prawo jazdy kat.B, Białystok. 793-212-952.

22-LETNI, prawo jazdy Kat.B, średnie wykształcennie, zawód mechanik samochodowy. 510-718-412.

23-LETNI jako kierowca, prawo jazdy Kat. C, C+E, Łapy, okolice. 518-754-244.

23-LETNI, zawodowe, posadzkarz, uprawnienia na koparkę, prawo jazdy Kat.B,C, Augustów. 518-647-699.

24-LETNIA, jako opiekunka do dziecka, Augustów. 781-128-399.

26-LATEK jako kierowca, prawo jazdy kat.B,C,C+E, karta kierowcy, kurs na przewóz rzeczy, HDS, badania, Łomża. 502-907-703.

27-LETNI jako kierowca kat. B,C+E, wyk.średnie. 790-527-333.

27-LETNI, mężczyzna, bez nałogów, jako kierowca B i C, ok.Białegostoku. 513-567-064.

28-LETNI jako kierowca, prawo jazdy Kat.B,C,D,E, kurs na przewóz rzeczy, Białystok. 794-025-014.

29-LETNI, prawo jazdy kat.B,C, uprawnienia na wózki widłowe, kurs na przewóz rzeczy, Białystok, okolice. 790-527-094.

29-LETNIA na 4-5 godzin dziennie, najpóźniej do godz. 13.00, Białystok. 668-445-862.

30-LETNI, ślusarz-mechanik, prawo jazdy A,B,T,C+E, przewóz rzeczy, ok.Sokółki. 691-585-368.

35-LETNIA, sprzątanie w biurze lub w mieszkaniu. 508-747-376.

38-LETNI, jako elektryk, w kraju lub za granicą, Białystok. 503-391-530.

38-LETNIA jako sprzątaczka, opiekunka do dziecka, Białystok. 517-709-738.

40-LETNI jako murarz, podejmie każdą pracę, B-stok. 513-577-907.

40-LETNI, jako glazurnik, dorywczo, Białystok, okolice. 796-859-158.

40-LETNIA jako sprzedawca, przedstawiciel lub biurowa, opiekunka, wykształcenie administracyjno-ekonomiczne, prawo jazdy kat.B, dyspozycyjna, Suwałki. 512-181-847.

40-LETNIA, mycie okien, sprzątanie mieszkań i biur, z doświadczeniem, po południu, w weekendy, B-stok. 513-999-875.

43-LETNIA, dorywczej, opieka, sprzątanie, towarzyskie wykluczone, B-stok-Łapy, okolice. 728-935-540.

45-LETNI mężczyzna, jako robotnik gospodarczy, betoniarz, Białystok, Mońki. 608-245-441.

46-LETNI jako spawacz, elektryk, Białystok. 797-312-010

50-LETNI jako kierowca, pomocnik stolarza, tapicera, bez nałogów, sumienny, dyzpozycyjny, prawo jazdy Kat. B,C. 518-394-714.

50-LETNI w budownictwie, rolnictwie, doświadczenie, prawo jazdy Kat, A,B,T, ubezpieczony w Krusie, Wys.Mas. (86)476-46-59.

54-LETNIA jako krawcowa, szwaczka, własna maszyna, doświadczenie, ok.Białegostoku. 603-487-716.

59-LETNI, emeryt, budownictwo, z samochodem, dyspozycyjny, prawo jazdy kat.B, T, może być dozorca. Białystok. 798-773-358.

EMERYTKA jako krawcowa, chałupniczej, gm.Suraż. 795-634-179.

EMERYTKA jako opiekunka do dziecka lub osoby starszej, Białystok. 883-668-112.

KOBIETA jako korektorka książek, prac licencjackich i magisterskich, doświadczenie, Białystok. 505-012-232

KOBIETA jako opiekunka do dziecka, osoby starszej, gosposia. Białystok. 518-099-002.

KOBIETA jako pielęgniarka, masażystka, Białystok. 506-693-770.

KOBIETA jako sprzątaczka, B-stok, okolice. 510-443-058.

KOBIETA posprząta; lub zaopiekuje się starszą osoba, po południu. 692-719-746.

KOBIETA przy sprzątaniu lub żaopiekuje się dzieckiem, osobą starszą, Białystok. 608-504-742.42.

KOBIETA uczciwa, dyspozycyjna, solidna, posprząta, popilnuje, Białystok. 518-868-000.

KOBIETA w gospodarstwie, szklarni, ogrodnictwie, kraj, zagranica. 533-576-030.

KOBIETA zaopiekuje się osoba starszą, doświadczenie,Białystok. 506-972-451.

KOBIETA zaopiekuje się starszą osobą, cały kraj. 515-960-896.

KOBIETA zaopiekuje się starszą osobą. 662-556-152.

KOBIETA, 40-letnia, zaopiekuje się osobą starszą, doświadczenie, Polska. 798-181-533.

KOBIETA, chałupniczej, Zambrów. 605-932-457.

KOBIETA, jako opiekunka do dziecka, Sejny. 506-760-032.

KOBIETA, krawcowa Overlock, sprzątanie, opieka, Białystok. 513-488-227.

KOBIETA, księgowość, kadry, zus, płace, WF, MAG, fakturowanie, sprzedaż, ks.zdrowia, Białystok, okolice. 692-084-501.

KOBIETA, opieka nad dzieckiem, osobą starszą, z zakwaterowaniem, ok.Suwałk. 502-582-646.

KOBIETA, pomoc domowa, dorywczo 1-2 razy w tygodniu, agencje wykluczone, Białystok, okolice. 511-320-700.

KOBIETA, sprzątanie, opieka nad starszą osobą, 2 dni w tygodniu, B-stok. 694-600-944.

KOBIETA, zaopiekuje się dzieckiem, towarzyskie wykluczone, Białystok. 513-324-919.

MEŻCZYNA 21-letni, prawo jazdy B, uprawnienia na koparkę, w budownictwie, Suwałki, okolice. 510-833-549.

MĘŻCZYNA 19-letni, na wakacje, wykształcenie średnie, prawo jazdy kat. B, ok.Wys.Maz, Białystok. 509-924-815.

MĘŻCZYZNA 41-letni, wykształcenie średnie ogólne, jakiejkolwiek oprócz budownictwa, Białystok. 506-921-918.

MĘŻCZYZNA do prac budowlanych, wykończeniowych, malowanie, szpachlowanie, glazura, terakota, Białystok. 692-722-225.

MĘŻCZYZNA jako budowlaniec, ok.Ciechanowca. 505-795-405.

MĘŻCZYZNA jako elektrotechnik, lub drobne prace ogrodowe, gospodarcze, Białystok. 507-058-437.

MĘŻCZYZNA jako kierowca, prawo jazdy Kat.B, książeczka, lub budowlaniec, Białystok. 515-074-489.

MĘŻCZYZNA jako kierowca, prawo jazdy Kat.B,E, duże doświadczenie, solidny. 604-812-093.

MĘŻCZYZNA jako kierowca. 603-302-420.

MĘŻCZYZNA jako murarz klinkierem, glazurnik, ok.Białegostoku. 796-224-006.

MĘŻCZYZNA jako murarz, doświadczenie, ok.Ciechanowca. 515-431-152.

MĘŻCZYZNA jako operator koparko-ładowarki, rencista, prawo jazdy kat.B. 604-822-208.

MĘŻCZYZNA przy malowaniu, kryciu dachów. 505-741-344, 727-683-346.

MĘŻCZYZNA, 48lat,do roznoszenia ulotek, 501-226-944.

MĘŻCZYZNA, fizycznej, biurowej, doświadczenie w handlu, książeczka. Białystok. 512-075-133.

MĘŻCZYZNA, jako księgowy, księgi rachunkowe, pełna księgowość, PKPiR, Białystok, Mońki. 722-375-867.

MĘŻCZYZNA, jako malarz, szpachlarz, inne prace budowlane, B-stok. 504-771-307.

MĘŻCZYZNA, jako ślusarz, uprawnienia na wózki widłowe, prawo jazdy Kat.B, fakturowanie, magazynowanie, Białystok. 518-711-779.

MŁODY na budowie, przy polbruku, pracowity, doświadczenie, od czerwca. 500-876-504.

MURARZ z 20-letnim stażem od zaraz na terenie Białegostoku. 518-061-070.

RENCISTA, jako spawacz, Wasilków. 667-609-825.

STUDENTKA, jako opiekunka do dziecka, poniedziałki i weekendy oraz wieczorami, matrymonialne wykluczone, Białystok. 880-378-544.

STUDENTKA, pomoc domowa, z zamieszkaniem, najchętniej na wsi, w trudnej sytuacji, towarzyskie wykluczone, ok.Grajewa, Augustowa, Rajgrodu. 506-374-175.

ZAOPIEKUJĘ się dzieckiem we własnym domu lub osobą starszą z zamieszkaniem, Białystok. (85)743-14-43.

ZAOPIEKUJĘ się starszą osobą raz dwa razy w tygodniu, Białystok. 504-714-108.

PODARUJĘ

BARANY białe, 3-letnie, 2szt, do dalszego chowu, nie na ubój. 601-711-547.

CZARNOZIEM w zamian za wykopanie stawu, gm.Giby. 663-171-718.

DUŻE kamienie z rozbiórki, ok.Moniek. 509-574-469.

FOTEL, duży, stan bdb, Grabówka. (85)741-89-02.

GRUZ budowlany +płyty drogowe, 1 wywrotka, B-stok. 510-500-460.

GRUZ, Białystok. 697-251-408.

KAFLE białe z pieców za rozbiórkę, Białystok. 662-107-609.

KAMIENIE, duże, 10t, gm.Sokoły. (86)476-48-95.

KAMIEŃ z podmurówki za rozebranie, gm.Zawady. (85)714-97-78.

ŁÓŻECZKO dziecięce, Suwałki. 600-898-626.

MOŁOCZKI, łąka, 1.5ha. 792-811-206.

OKNA drewniane na szklarnię, 20szt, Grabówka. (85)741-89-02.

OKNA z demontażu bez futryny, 34 szt, gm.Dąbrowa Białostocka. 502-752-153.

OPONY zużyte, 100 szt, Białystok. 693-875-225.

PUSTAKI żwirowe w zamian za posprzątanie działki, Białystok. 506-322-019.

SIANO luzem, Dąbrowa Białostocka. 887-440-649.

SIANO za skoszenie łąki, ok 1ha, gm.Wyszki, Strabla. 698-641-997.

SŁOMA luzem, w paczkach, przyczepa, gm.Brańsk. 501-516-513.

SUSZARNIA z pustaków cementowych do rozbiórki, Sztabin. 794-051-046.

SZYBY z rozbiórki szklarni, Zaścianki. 606-398-761.

TRAWA za skoszenie, 2,20ha, gm.Narew. (85)681-66-72, 504-384-780.

TRAWĘ za skoszenie, 1,7ha, gm.Szudziałowo. 667-512-881.

TROCINY i wióry z heblarki, większą ilość, ok.Augustowa. 513-556-160.

WERSALKA, 2-osobowa, stan db, Grabówka. (85)741-89-02.

ZIEMIĘ z wykopów, gm.Dobrzyniewo Duże. 697-850-001.

POTRZEBUJĘ

2 wywrotki piasku, ziemii z wykopów, przyjmę, Klepacze k/Białegostoku. 500-016-300.

GRUZ z dowozem, krótkim samochodem. 796-188-995.

GRUZU na drogę, Białystok, ul.Kurpiowska, od ul.Bema. 695-555-570.

KOBIETA starsza, niepełnosprawna, biurka komputerowego, łóżka 2-osobowego +materac, B-stok. 698-335-624, (85)878-90-68.

KOBIETA starsza, niepełnosprawna, telewizor, materac sprężynowy do łóżka 1-osobowego, B-stok. (85)746-43-27.

LODÓWKA, sprawna, mała, używana, Białystok. (85)746-44-25.

MAKULATURY, gazety, czasopisma, ulotki, katalogi, zeszyty, książki. 796-303-453.

MEBLE pokojowe, wannę, sedes, umywalkę, baterie, ok.Białegostoku. 796-582-319.

MĘŻCZYZNA w trudnej sytuacji finansowej, pomocy pieniężnej, mBank:66114020040000340272285545 Białystok. 518-711-779.

NA samochód, 72105018231000009061863529. 516-159-523.

OKIEN używanych 140x140, Białystok. 693-875-225.

PINCZERKA, B-stok. 794-279-207.

PSA, pekińczyk, samiec, nieodpłatnie, B-stok. 793-995-536.

PSZCZOŁY, nieodpłatnie, na 7ha gryki, ok. Bielska Podl. 604-415-311.

RENCISTA zwierzeta hodowlane, koze, owce, kury, ptaki. 888-089-949.

ROLNIK 50.000 zł na 10-miesięcy, gm.Goniądz. 698-112-035.

SADZONEK aronii, truskawek, 100szt. 502-760-344.

SAMOTNA kobieta pomocy finansowej, nr konta: PKO SA 62124011541111001007602220, Białystok. 500-269-482.

SAMOTNA matka pomocy finansowej na spłatę zadłużenia, 30.000 zł, 98234000091150103000001250. 530-602-362.

SAMOTNA matka pomocy finansowej, rzeczowej: mebli, kuchni, łóżek, ubrań, materiałów do remontu. 12194010765938249300000000, 508-747-376.

SAMOTNA matka, lodówki pilnie, Białystok. 512-977-975.

SAMOTNA matka, regału kuchennego, łóżka, tapczanu do spania, Białystok. 785-246-737.

WANNĘ, pralkę, lodówkę, folię do bel, ok.Suwałk, Augustowa, Olecka. 691-727-858.

WÓZKA inwalidzkiego elektrycznego, ok.Knyszyna. 714-035-860.

ZIEMI z wykopów, ok.100 wywrotek, ok.Sokółki. 513-029-506.

ZIEMIĘ z wykopów do ogródka przyjmę. 604-915-506.

ZIEMIĘ z wykopów, 5 wywrotek, własny transport. 503-875-874.

ZIEMIĘ z wykopów, gm. Orla. 519-430-142.

ZIEMIĘ z wykopów, gruz. 698-280-731.

ZIEMIĘ z wykopów, Niewodnica Korycka. 505-350-349.

ZIEMIĘ z wykopów, ok.40 wyrotek, możliwy własny odbiór, Hajnówka, okolice. 697-706-427.

ZIEMIĘ, drobny gruz z wykopów niedaleko Klepacz lub Stanisławowa. 609-352-211.

ZIEMIĘ, Leńce. 508-366-227.

ZAMIENIĘ

AKORDEON Buttstadk, 140 basów, 4-głosowy, 11 +3 registry zamienię na Weltmaistra 120/4, Piątnica. 694-360-454.

AUDI A4 2,5TDI (1999) kombi, pełna opcja na ciągnik C-330, Łapy. 511-259-207.

GM.EŁK, 2xbudowlana, 2.000-3.000mkw, nad jeziorem, na koparkę, lub koparko-ładowarkę. 607-875-307.

HONDA CRV 160KM, 2,4 b (2002/03) 97.000km, pełne wyposażenie, na ziemię rolną lub nieużytki, Białystok. (85)654-77-02.

KLACZ 6-letnia, wyźrebienie czerwiec, ze źrebakiem 9msc, na budło lub samochód osobowy do 4.000zł, Mońki. 887-915-689.

KOŁA zimowe, 155x70 R13, kompletne, 4szt, 400 zł, lub zamienię na krajzegę, Nowe Piekuty. (86)476-19-66.

MASZYNĘ do szycia Husqvarna na małą frezarkę górnowrzecionową lub tokarkę do drewna. 784-231-577.

ODŚNIEŻARKA Sano na glebogryzarkę, małą,Krypno. 513-207-625.

OPEL OMEGA 2.0B (1998) na maszynę rolniczą, Korycin. 798-121-400.

SEATA Toledo, 1.6B+G (1993) po remoncie, na maszynę rolniczą, quada, gm.Mońki. (85)716-57-21.

SILNIK 7,5KW, na dwa mniejsze, Augustów. 660-188-518.

SILNIK S231 na S60, Białystok. 669-791-819.

SKUTER Kingway 50ccm (2008) na klacz lub konia, Łomża. 668-311-449.

STRUGARKĘ, 3-stronny, frezarkę, tokarkę, wyrównarko-pilarkę na ciągnik C-330, Sokółka. (85)711-86-30, 507-530-078.

WIERTARKĘ stołową (1993) duńską, stan bdb na spawarkę Bester ETB 250, Suwałki. 512-873-611.

WÓZEK widłowy na przyczepę, 1-osiową, wywrotkę lub C-330 gm.Wys.Maz. 660-434-616.

AUTOMOTO

KUPIĘ

KAŻDĄ starą Toyotę. 500-100-099, 600-879-067.

KOMIS- natychmiastowy skup do 50.000zł. 500-008-130.



Przesiadamy się na rowery

>> 4



Trudne życie alergika

>> 5



Nam się udało!

>> 11



SKUP złomowanie, zaświadczenia. (85)869-14-31, 602-622-250.

SPRZEDAM

AUDI A3 1,9 TDI (2005/2006), tel. 519-569-909.

FELICJA 1.3 MPI +gaz (1997), 3500zł. 510-979-555.

OPEL OMEGA, 2.5TD, (1999). 8500ZŁ. 515-202-263.

TANIE CZĘŚCI DO AUT, KASACJE, PŁACIMY JUŻ OD 500 ZŁ W GÓRĘ. WWW.KON-POL.PL. (85)715-27-95, 501-206-406.

CZĘŚCI

❑ SPRZEDAM

OPEL części, sklep -KRUCZA 7. (85)745-30-23.

KUPIĘ

AUDI 100 C3, stan bdb. 797-482-212.

AUDI 100 C4, 2.5TDI (1991/92) czerwony, do 5.500 zł. 694-604-138.

AUTO po wypadku. 696-460-171.

CIĄGNIK C-360, C-330. 505-549-810.

CIĘŻAROWY do 7,5DMC, długa paka 6-7m lub kontenerem (po 1996) do 10.000 zł. 694-721-429.

CITROEN berlingo, peugeot partner, od 2004, diesel, boczne drzwi, Białystok. 506-367-016.

DAIHATSU Charade diesel lub turbo. 606-325-813.

FELGI stalowe, bagażnik dachowy do Daewoo Matiz. 783-833-813.

FIAT 126P, wyrejestrowany, Suwałki. 503-811-592.

FIAT doblo, ford transit connect, od 2004, diesel, boczne drzwi, do 10.000 zł, Białystok. 506-367-016.

FORD Transit, Iveco, powyżej (2000) może być do remontu. 515-076-758.

IVECO najchętniej 35S11 (1999-2004), może być uszkodzony, do remontu, 507-730-067.

MAŁOLITRAŻOWY, bezpośrednio, nieduży przebieg, do 20.000 zł. 511-116-731, 506-085-995.

MERCEDES 124D (1992/94) stan bdb. 693-083-148.

MERCEDES Sprinter 412D do 3,5t. (85)676-33-29

OPEL Astra II 1.6B+G (1999-2002) 5d, hak, niewielki przebieg, ok.10.000 zł, ok.Białegostoku. 694-236-367.

OPEL combo, renault kangoo, od 2004, diesel, boczne drzwi, do 10.000 zł, Białystok. 506-367-016.

OPEL Vectra B, kombi, diesel (2000-2001) klimatronik, bezwypadkowa. 781-787-820.

OPLA Astrę 1,7 D, od 1996 roku, do 8.000 zł. 509-023-098.

OSOBOWY lub dostawczy do 700 zł. 514-387-180.

OSOBOWY van lub kombi, zadbany, do 3.500 zł. pow.Bielsk Podlaski. 531-930-944.

OSOBOWY, do 25.000 zł. 519-800-659.

OSOBOWY, moze być do remontu, do 10.000 zł, Białystok. 510-980-709.

OSOBOWY, może być uszkodzony, do 1.000 zł. 516-295-549.

PRZYCZEPĘ campingową, z przedsionkiem od (1994) Białystok. 506-465-385.

PRZYCZEPKA kampingowa. 665-774-696.

PRZYCZEPKA samochodowa, 1-osiowa, zarejestrowana, najchętniej z plandeką. 515-706-984.

PRZYCZEPKA samochodowa, fabryczną lub solidnie wykonaną, ok.Sejn, Suwałk. 664-424-333.

PRZYCZEPKA samochodowa, lekka, stan bdb. 692-853-288.

PRZYCZEPKĘ samochodową używaną. 500-100-116.

PRZYCZEPKĘ samochodową wym. 2.100x1.250. (85)653-44-13.

SKODA Fabia, Opel Corsa, Astra, VW Polo. 512-006-399.

SKODĘ Octavię (2004-2006) kombi, gm.Wydminy. 692-414-278.

SYRENĘ, Fiata 125,126p, Warszawę, Poloneza oraz części. 510-599-910.

TARPANA. 605-375-008.

VW Golf V 1.9TDI, salonowy, st.bdb. 783-918-660.

VW PASSATA B3 z oryginalnym zbiornikiem 150l. 506-417-806.

WARSZAWA 123 +części blacharskie. 513-301-554.

WARSZAWA, Syrena, Wołga, Zastawa, Wartburg, części. 880-990-118.

SPRZEDAM

❑ ALFA ROMEO

145 1.9JTD (1999) srebrny, 7.000 zł, Krasnopol. 606-333-396.

146, 1.4B (1998) 116 tyś/km, 4.200 zł, B-stok. 797-232-571.

147 1,9 D (2004/05) 6 poduszek, czerwone skóry, drewniana kierownica, EBD, ASR, 19.500 zł, Białystok. 790-827-354.

147, 2.0B (2001) pełne wyposażenie, 10.500 zł, ok.Zambrowa. 697-370-150.

156 1.6B (1998) salonowy, bezwypadkowy, 200.000km, 4.000 zł, Łomża. 602-471-787.

156 2,4D (2001) kombi, pełne wyposażenie, skóra, 15.000 zł, Wys.Maz. 693-404-446.

156 2,4JTD (1998) stan bdb, 10.500 zł, Białystok. 663-346-813.

156, 1.8B (1998) czerwony, ABS, wspomaganie, alufelgi, c.zamek, el.szyby, radio CD, 7.800 zł, Białystok. 517-796-085.

156, 2.5 V6 24V (2000) 190KM, stan bdb, elektryka, 8.000 zł, Suwałki. 519-764-646.

166 2.0B (2001) bogate wyposażenie, alufelgi, rozbita, 2.000 zł, lub na części, gm.Pisz. 880-232-656.

KRAMIK plus

Media Regionalne sp. z o.o., 00-838 Warszawa, ul. Prosta 51; Oddział w Białymstoku - Dyrektor Zarządzający Krzysztof Paliński; Redaktor naczelny: Wojciech Jarmołowicz – tel. 85 748 96 14, fax 85 748 96 20; Redakcja – tel. 85 748 95 71, fax 85 748 74 01; Biuro Reklam i Ogłoszeń - tel. 85 748 74 30, KRAMIK - tel. 85 748 74 48; Przedstawiciele Handlowi - tel. 85 748 74 41, 42, 43; Druk: Drukarnia w Ignatkach, Ignatki 40/2, 16-001 Kleosin.

❑ AUDI

100 2,3E B+G (1988) stan db, 2.300 zł, Ełk. 606-232-035.

100 2,4D (1994) uszkodzona głowica, 1.400 zł, gm.Juchnowiec. 728-843-403.

100 2.5TDi (1994) kombi, biały, 4.500 zł, Białystok. 698-044-083.

100 C3 2.3B+G (1991) 1.000 zł, B-stok. 792-961-389.

100 C-4 2,0 b +gaz (1992) srebrny metalik, alufelgi, 4.600 zł. 507-173-626, 509-463-820..

100 C4 2,5TDI (1993) 115KM, 7.500 zł, Sokółka. 516-503-798.

100 C4 2.8B+g (1992) srebrny, 3.700 zł, Suwałki. 506-272-900.

100 C4 kombi, 2.5TDI (1993) 115KM, srebrny, alufelgi, szyberdach, el.lusterka, c.zamek, 7.000 zł, Suwałki. 695-764-717.

100 C4 kombi, 2.5TDI (1993) stan db, 10.000 zł, Olecko. 793-399-837.

100 C4, 2.4D (1993) 5.500 zł, gm.Wys.Maz. 883-686-688.

100 C4, 2.6B (1993) szary metalik, klimatyzacja, alufelgi, elektryka, manualna skrzynia, 6.200 zł, B-stok. 506-465-385.

100, 2.0B +g (1991) hak, spoiler, radio, 2.900 zł, ok.Ciechanowca. 515-504-177.

100, 2.0B+gaz (1989) automat, 3.500 zł, Pisz. 504-243-426.

100, 2.3B+G (1991) 4.900 zł, Sejny. 888-899-921.

80 1,9 TDI (1995) 90KM, limuzyna, czarna, 250.000km, alufelgi, stan bdb, 7.500 zł, Pisz. (87)423-00-70.

80 1.9B+G (1992) 2.700 zł, gm.Bargłów. (87)562-42-38.

80 1.9TDI (1994) zielony metalik, stan bdb, 210.000km, olej półsyntetic, kpl.opon, 8.500 zł, Łomża. 515-166-545.

80 2,0 +gaz, 16V quatro, 137 KM (1991) 2 kpl. kół, 5.500 zł, ok.Zambrowa. 792-400-480.

80 B3 1,6B (1991) granatowy, 4.000 zł, Suwałki. 500-772-607.

80 B3 1.6B +g (1987) c.zamek, alufelgi, przyciemnione szyby, kpl.opon zimowych, 2.000 zł, ok.Suwałk. (87)562-11-88.

80 B3 1.8B+G (1988) biały, stan db, 2.500 zł, Dąbrowa Białostocka. 515-591-334.

80 B3, 1.9D (1990) stan db, 3.000 zł, gm.Trzcianne. 506-559-514.

80 B4 1,9 TD (1992) 5.500 zł, Mońki. 797-121-330.

80 B4 1.9TDI (1994) el.szyby, lusterka, szyberdach, system domykania szyb, 8.400 zł, ok.Suwałk. 501-659-346.

80 B4 2.0B (1992) niebieski metalik, st.bdb, 7.700 zł, B-stok. 519-800-659.

80 B4 2.0B+G (1992) kpl.opon, 4.800 zł, ok.Bielska Podlaskiego. 509-912-990.

80 B4, 2.0B+G (1994) stan bdb, bogata wersja, 8.900 zł. 792-064-078..

80, 1.9D (1990) czarny, 2.000 zł. (85)717-99-16.

80, 2.0B +g (1992) 137KM, czarna perła, st.bdb, 4.700 zł, Augustów. 517-855-867.

80, B4, 2.0B+gaz (1994) 7.000 zł, Andrzejewo. 507-440-811.

90 2.3B+g (1988) 3.200 zł, stan bdb, gm.Olecko. 507-873-582.

90, 2.3B+G (1991) automat, klimatyzacja, elektryka, alufelgi 17' lub 14', 2.900 zł, Augustów. 791-288-299.

A3 1,6B (1997) 4xairbag, elektryka, szyberdach, alufelgi, 8.300 zł, Siemiatycze. 500-405-463.

A3 1,9 TDI (2004/05) 29.900 zł, Białystok. 883-327-777.

A3 1,9TDI (1998) stan bdb, 14.600 zł, Suwałki. 504-565-157.

A3 1,9TDI (2002) klimatronik, książka, 19.000 zł, Łapy. 790-811-467.

A3 1.6B (1997) klimatronic, el.szyby, lusterka, alufelgi, radioCD, 10.500 zł, Dąbrowa B-stocka. 505-479-310.

A3 1.6B (1998) pełna elektryka, 2kpl alufelg, 11.000 zł, Małkinia. 608-385-383.

A3 1.9TDI (2001) 130KM, 6-biegów, srebrny metalik, bogate wyposażenie, stan db, 15.900 zł, Augustów. 515-664-536.

A3 2,0TDI (X/2007) kombi, stan bdb, bezwypadkowy, 49.900 zł, Augustów. 514-339-102, 502-778-856.

A3, 1.8B+G (1997) 3-drzwiowe, złoty metalik, el.szyby i lusterka, szyberdach, 10.600 zł, Białystok. 517-274-564.

A3, 1.9TDI (1997) elektryka, alufelgi, radio, 3-drzwiowe, 10.900 zł, Suwałki. 725-442-740.

A3, 1.9TDI (2000) 5-drzwiowy, klimatyzacja, 17.500 zł. 504-155-250..

A3, 1.9TDI (2005) sportback, 38.500 zł, ok.Siemiatycz. 518-033-523.

A4 1,8 b (1995) czarny metalik, c.zamek, el.szyby, lusterka, 2 poduszki, 8.500 zł, ok.Suwałk. 694-259-021.

A4 1,8B+G (1995) klimatronic, alufelgi, 11.500 zł, Białystok. 695-250-029

A4 1,9 TDI (1995) 6.000 zł, Suwałki. 510-833-549.

A4 1,9 TDI (1998) kombi, 13.800 zł, Sokółka. 698-450-283.

A4 1,9 TDI (2004) 29.900 zł, Białystok. 883-327-777.

A4 1,9 TDI 110 KM (1998) kombi, elektryka, alufelgi, kpl.opon zimowych, 15.000 zł, Mońki. 695-801-962.

A4 1,9 TDI 130 KM (1996) atrakcyjny wygląd, bez wkładu finansowego, wyposażony, 11.400 zł, Zambrów. 504-721-595.

A4 1,9 TDI, 110KM (1996) stan bdb, nowe letnie opony, granatowy, 10.500 zł, ok.Hajnówki. 506-498-754.

A4 1,9TDI (1995) koralowy, 5-drzwiowy, 9.000 zł, gm.Zbójna. 507-655-300.

A4 1,9TDI (1996) 10.000 zł, ok.Sejn. 693-146-841.

A4 1,9TDI (1996) 11.3000 zł, Augustów. 507-850-055.

A4 1,9TDI (1996) 110KM, bogate wyposażenie, 11.500 zł, Suwałki. 694-180-060.

A4 1,9TDI (1996) stan bdb, srebrny metalik, 11.500 zł, Białystok. 604-549-007.

A4 1,9TDI (1996) zielony metalik, 13.000 zł, gm.Sokółka. 513-207-894.

A4 1,9TDI (1998) kombi, 4xpp, 110KM, klimatronic, 13.200 zł, Augustów. 604-695-780.

A4 1,9TDI (1999) 110KM, bogate wyposażenie, 14.000 zł. 500-873-900.

A4 1,9TDI (2002) kombi, 130KM, ksenony, nawigacja, 30.000 zł, Zambrów. 506-075-802.

A4 1.6B (1995) automat, elektryka, szyberdach, hak, 5.800 zł, Białystok. 602-752-468.

A4 1.9TDi (1995) sedan, alufelgi, pilot, klimatronik, grafit metalik, 10.500 zł, Suwałki. 797-237-575.

A4 1.9TDI (1995) sedan, srebrny, 8.900 zł, Białystok. 608-847-766.

A4 1.9TDI (1997) bezwypadkowy, srebrny metalik, alufelgi, elektryka, 12.900 zł, Sejny. 609-916-102.

A4 1.9TDi (2001) 110KM, kombi, lwł, bezwypadkowy, serwisowany, czarny metalik, 20.900 zł, B-stok. 507-640-561.

A4 1.9TDI (2002) avant, srebrny metalik, 130KM, bogate wyposażenie, książka, 27.300 zł, Białystok. 698-634-087.

A4 1.9TDI (2002) kombi, 130KM, pełne wyposażenie, bez skóry, 29.000 zł, Augustów. 781-667-565.

A4 1.9TDI (2003) 130KM, 6xpp, klimatronik II-strefowy, ABS, kontrola trakcji, alufelgi, 29.900 zł, B-stok. 519-146-264.

A4 1.9TDI (X/2004) kombi, skóra, klimatronic, alufelgi, podgrzewane fotele, 6xairbag, 36.900 zł, lub zamienię. 601-850-700..

A4 2,0 TDI (2006) 127.000km, zieleń metalik, stan bdb, pełna opcja, 52.000 zł, Sztabin. (87)641-30-15, 504-397-628.

A4 2,6B (1997) 220.000km, klimatronic, bežowa skóra, szyberdach, 9.800 zł, gm.Łapy. 697-991-000.

A4 B6, 1.9 TDI (2002) sedan, niebieski metalik, bogate wyposażenie, 28.900 zł, Augustów. 880-493-120.

A4 kombi 1.9TDI (1997/98) 110KM, elektryka 4pp, hak, alufelgi, st.bdb, 13.000 zł, ok.Łap. 501-132-988.

A4 sedan, 1.9 TDI (2003) 130KM, srebrny, pełne wyposażenie, 29.900 zł, Białystok. 789-058-226.

A4, 1.6B (1995) ABS, el.lusterka i szyby, zadbana, 6.500 zł, Łapy. 791-933-063.

A4, 1.6B (1995) stan bdb, bezwypadkowy, 7.000 zł. 667-995-132.

A4, 1.6B (1995) szyberdach, st.db, 7.900 zł, ok.Łap. 798-036-089.

A4, 1.6B (1999) bordo, klimatronik, c.zamek, stan bdb, 11.000 zł, Suwałki. 513-537-683.

A4, 1.8 (1999) automat, kombi, alufelgi, model po liftingu, bezwypadkowy, 13.000 zł, Zabłudów. 504-178-137.

A4, 1.9 DI (1997) 75KM, stan bdb, 312.000km, granatowy metalik, tempomat, 10.500 zł, ok.Augustowa. 669-734-777.

A4, 1.9TDI (1995) 90KM, 288 tyś/km, stan bdb, 11.200 zł, Kalinowo. 511-943-157.

A4, 1.9TDI (1997) 110KM, klimatronik, c.zamek, pilot, skóra, podgrzewane fotele, komputer, 12.500 zł, gm.Lipsk. 691-830-412.

A4, 1.9TDI (1997) 90 KM, srebrny, pełna elektryka, 10.900 zł, Wys. Maz. 500-066-833.

A4, 1.9TDI (1997) 90KM, czarna perła, 8.900 zł, Czyżew. 517-909-550.

A4, 1.9TDI (2001) bežowy metalik, 223 tyś/km, pełna opcja bez skóry, 22.500 zł, ok.Bielska Podlaskiego. 515-099-626.

A4, 1.9TDI (2001) sedan, 27.500 zł. 504-155-250.

A4, 2.6B +g (1994) bogate wyposażenie, 8.200 zł, gm.Dziadkowice. 668-617-455.

A6 1,9 (2000) po wypadku, 10.000 zł, ok.Zambrowa 600-809-612.

A6 1,9 TDI (1997) granatowy metalik, 18.200 zł, ok.Suwałk. 514-651-544.

A6 1.8B (1999) 5.400 zł, Suwałki. 600-998-233.

A6 1.9D (2000) stan bdb, 200.000km, srebrny metalik, 25.000 zł, Wys-Maz. 602-184-795.

A6 1.9TDI (1998) 110KM, sedan, pełne wyposażenie oprócz skóry, alufelgi, 20.500 zł, Augustów, 790-302-290.

A6 1.9TDi (1999) sedan, bordowy metalik, stan bdb, 23.500 zł, Augustów. 504-301-005.

A6 1.9TDI (2003) 30.000 zł, Szepietowo. 697-110-104.

A6 2,5 TDI (1998) uszkodzony silnik, 5.800 zł, Zambrów. 515-579-333.

A6 2,5D (1998) sedan, zadbany, 15.900 zł, ok.Bielska Podlaskiego. 605-055-807, (85)731-71-97.

A6 2,5d (2001) 155km, 240.000km, 29.000 zł, gm.Kowale Oleckie. 785-228-470.

A6 2,5TDI (1997) kombi, pełna opcja, webasto, 2xalufelgi, 14.000 zł, lub zamienię, Białystok. 797-414-998.

A6 2,5TDI (2003) kombi, klimatronic, elektryka, stan bdb, 158.000km, 31.500 zł, Białystok. 606-854-583.

A6 2,8B+G (1998) sedan, pełna opcja, stan bdb, 18.500 zł, lub zamienię na tańszy, Sejny. 791-641-566.

A6 2.4B+g (2000) pełna opcja, czarny, 25.500 zł, ok.Wys.Maz. 693-883-571.

A6 2.5D (1995) czerwony, kombi, 9.200 zł, Wasilków. 609-998-328.

A6 2.5TDi (1994) kombi, 10.000 zł, Suwałki. 502-722-145.

A6 2.5TDI (1995) 140KM, sedan, szary metalik, stan bdb, 9.300 zł, Augustów. 608-639-690.

A6 2.5TDI (1998) kombi, bogate wyposażenie, hak, 14.000 zł, lub zamiana na busa, Boćki. 692-635-970.

A6 2.5TDI (2000) kombi, klimatronic, elektryka, GPS, jasna skóra, 17.500 zł, gm.Ciechanowiec. 608-365-114.

A6 kombi 2,0 b (1995) czarny metalik, ABS, el.szyby, c.zamek, 8.500 zł, Białystok. 514-579-602.

A6 quatro kombi, 2.5TDI (1999) pełna opcja, po wymianie rozrządu, 18.000 zł, Białystok. 501-210-394.

A6, 1.9TDI (2004) 30.500 zł. 665-696-874..

A6, 2.5TDI (1996) 6.900 zł, B-stok. 513-219-300.

ALLROAD 2.5TDI (2001) 23.800 zł, Białystok. 602-718-746.

B3 1,8B+G (1988) opony zimowe z alufelgami, 1.700 zł, ok.Suwałk. 501-362-605.

B3 1,8B+G (1991) szyberdach, wspomaganie, stan bdb, do drobnych poprawek lakierniczych, 3.200 zł, ok.Suwałk. 507-163-245

B3, 1.6B+G (1990) 1.900 zł. 516-094-383..

B3, 1.8B+gaz (1996) składak, 2.300 zł, ok.Czyżewa. 664-135-719.

B3, 1.9D (1989) 3.600 zł, w całości lub na części, Sokółka. (85)711-70-32, 506-234-273.

B4 1,8 b (1994) c.zamek, szyberdach, alufelgi, 3.000 zł, Zambrów. (86)271-01-89.

B4 1,9 TDI (1994) ABS, c.zamek, el.szyby, lusterka, klimatyzacja, 8.500 zł, Suwałki. 509-725-370.

B4 1,9TD (1994) uszkodzony przód, 5.500 zł, Białystok. 697-983-033.

B4 1.9TD (1994) 5.500 zł, gm.Sokółka. 696-994-745.

B4 2,0 b +gaz (1994) 5.500 zł, gm.Miastkowo. (86)217-45-29, 508-340-661.

B4 2,0 Kat (1992) 4.000 zł, gm.Sokółka. 513-207-894.

B4 2,0B+G (1993) 6.400 zł, gm.Boguty Pianki. 500-043-941.

B4 2.0B (1992) 115KM, limuzyna, srebrny metalik, 2kpl kół, 5.500 zł lub zamiana, gm.Łomża. 662-335-739.

B4 2.0B (1992) 4.000 zł, ok.Augustowa. 507-470-584.

B4 2.0B +gaz (1993) elektryka, szyberdach, c.zamek, wspomaganie, ABS, 5.500 zł, gm.Rutki. 518-727-843.

B4 80 2.0B (1993) 5.400 zł, Białystok. 500-016-323.

B4 B+G (1992) opony lato/zima, 2.500 zł. (86)474-32-24.

B4 B+G (1992) opony lato/zima, 2.500 zł. 665-610-136.

B4 cabrio 2,0B (1994) el.dach, 11.000 zł, Suwałki. 513-421-105.

B4 coupe 2,0B+G (1992) klimatyzacja, elektryka, alufelgi, 5.300 zł, Białystok. (85)679-20-61 po 20.00.

B4, 1.9 TDI (1993) stan bdb, 6.800 zł, Sokółka. 518-382-364.

B4, 1.9TD (1994/95) 10.900 zł, gm.Szepietowo. 514-148-333.

B4, 1.9TDI (1993) czerwony, 4.700 zł, Sztabin. 515-589-693.

B4, 2.0B+G (1994) czarny metalik, szyberdach, alufelgi, radio, 5.700 zł. 508-945-388.

C4, 2.5TDI (1993) 5.500 zł, Jedwabne. 505-690-623.

❑ BMW

3 E-46, 2,0 D (2002) 28.500 zł, Augustów. 667-266-891.

3, E-36 coupe, 1,8 b (1994) klimatyzacja, alufelgi, elektryka, c.zamek, 6.000 zł, ok.Augustowa. 697-523-070.

316 1,6 b (1995) compact, niebieski, 170.000km, 6.200 zł, Mońki. 691-858-848.

316 1,6 b +gaz (1990) stan db, 3.000 zł, ok.Augustowa. 518-630-705.

316 1.6B (1995) 4.700 zł, Zambrów. 691-429-191.

316 1.6B (1997) książka serwisowa, stan bdb, 12.000 zł, B-stok. 517-912-922.

316 cupe (1995) 195 tyś/km, czarny metalik, pełna elektryka, alufelgi 17", 4.500 zł. 728-560-777.

316 E36, 1.6B (1990) szyberdach, skóra, alufelgi, 4.800 zł, do uzg, gm.Mońki. 507-407-912.

316 E46 1,6 b +gaz (2000) 10.500 zł, Korycin. 888-859-688.

316, 1.6B (1995) 4.800 zł, gm.Świętajno. 504-570-906.

318 1.8B (1997) pełna elektryka, czerwony, 10.700 zł, Zambrów. 783-696-899.

318 1.8B+G (1993) 4.000 zł, Mońki. 516-442-573.

318, 1.8B (1992) ABS, opony zimowe, szary metalik, st.bdb, Suwałki, 4.900 zł. 694-747-069.

318, 1.8B (1994) kompact, bogate wyposażenie, stan bdb, 7.900 zł, B-stok. 512-455-168.

320 2.0D (1999) granatowy metalik, stan bdb, 17.600 zł, B-stok. 517-667-302.

320 2.0D (2000) sedan, 18.500 zł, Zambrów. 880-085-575.

320 D (2002) niebieski metalik, 225.000km, skóra, klimatyzacja, c.zamek, wspomaganie, 23.000 zł, Ciechanowiec. 605-522-208.

320 kombi, 2.0D (2002) 150KM, srebrny metalik, 240 tys/km, pełne wyposażenie prócz skóry, 22.500 zł, Augustów. 661-066-688.

320, 1.8B (1975) rekin, po remoncie silnika, zielony metalik, stan bdb, 9.000 zł. 500-099-233..

321 1,8 b +gaz (1992) 3.000 zł, gm.Augustów. (87)644-22-22.

325, 2.5TDS (1995) alufelgi, skóra, el.szyby, szyberdach, ksenony, zielony metalik, 8.800 zł, gm.Krypno. 798-281-047.

5 2,5D (2000) kombi, automat, 21.000 zł, lub zamiana na inny po 2002r, Białystok. 604-695-822.

518 1.8B (1982) srebrny, alufelgi, szyberadach, el.lusterka, welur, 5.000 zł, Białystok. 887-577-855.

518i 1,8B (1994) 3.500 zł, Białystok. 601-565-089.

520 2,0B+G (1990) czarny metalik, stan db, 2.600 zł, Ełk. 507-513-309.

520i 2,0B (1991) limuzyna, zadbany, garażowany, 3.000 zł, ok.Bielska Podlaskiego. 608-363-643.

520i 2.0B (1992) kombi, czarny, el.lusterka, podwójny szyberdach, ABS, wspomaganie, c.z, 4.000 zł, ok.Suwałk. 507-658-223.

523i E39 2,5B (1999) sedan, el.szyby, klimatyzacja, 17.900 zł, lub zamiana na busa, Białystok. 503-471-408.

524D (1989) 5.500 zł, Łapy. 661-164-266.

525 2,5TD (1995) czarny, kombi, bogate wyposażenie, hak, 230.000km, 6.500 zł, Olecko. 518-291-557.

525 2.5B (1992) czarny, abs, el.szyby, lusterka, el.szyberdach, 2.000 zł, ok.Giżycka. 518-125-146.

525 B+G (1991) czarny, 2kpl. kół, klimatyzacja, elektryka, alufelgi, 3.500 zł, Zabłudów. 504-178-137.

525 D (1999) srebrny, stan bdb, 14.500 zł, Szepietowo. 502-637-521.

525TDS (1999) 9.600 zł. 692-971-874.

525TDS 2,5TD (1998) kombi, pełna opcja, st.bdb, 10.800 zł, lub zamiana, Łomża. 503-443-885.

730, 3.0B (1995) srebrny metalik, 11.900 zł, stan bdb, B-stok. 512-455-168.

E30 2.8B coupe (1990) alufelgi Borbet R16, 6.000 zł, gm.Szypliszki. 792-000-993.

E30, 1.8B (1988) na chodzie, w całości lub na części, 1.000 zł, gm.Sztabin. 697-482-174.

E34 2,5B (1989) stan bdb, 4.500 zł, Hajnówka. 519-401-651.

E36 1.8TDS (1997) klimatyzacja, el.szyby, czarny, kombi, 7.900 zł, Bielsk Podlaski. 500-447-080.

E36 2,0B (1992) 2.800 zł, gm.Krypno. 516-923-015.

E36 323TI compact 2.5B (1997) m-pakiet, skóra, podgrzewane fotele, el.szyby, zadabny, 9.500 zł, gm.Narew. (85)681-55-44.

E36 325, 2.5B (1995) el.szyby, szyberdach, alufelgi, 7.700 zł, Łapy. 516-315-404.

E36 IS 1.8B+G (1993) coupe, alufelgi, pełna elektryka, do poprawek lakierniczych, 3.200 zł, Białystok. 502-629-603.

E36, 1.6B (1994) stan db, 3.500 zł, B-stok. 696-727-427.

E36, 1.8B +g (1992) 4.500 zł, gm.Łapy. 503-879-614.

E36, 2.5D (1995) 6.300 zł, ok.Sztabina. (85)712-57-86.

E36, 2.5TD (1993) sedan, czarny metalik, st.bdb, 4.800 zł, lub zamiana, gm.Drohiczyn. 604-738-852.

E39 2.5B(1998) granatowy, alufelgi 17", ksenony, nawigacja, 10.500 zł lub zamiana na Jeepa, Suwałki. 500-330-344.

E39 2.5TD (1997) srebrny metalic, garażowany, kpl.opon zimowych, letnich, 13.000 zł, Zambrów. 692-132-371.

E39 2.8B+G (1997) elektryka, 15.900 zł, Sokółka. 506-860-380.

E39 525CDS (1996) czarna, alufelgi, skóra, 11.500 zł, Suchowola. 601-733-247.

E46 320 D kombi (2001) el.szyby, 6xpp, wspomaganie, klimatyzacja, 16.200 zł, Białystok. 790-883-855.

❑ CHEVROLET

ALERO 2.4B+gaz (1999) skóra, klimatyzacja, bogate wyposażenie, 13.000 zł, Grajewo. 695-647-939.

AVEO 1.2B (2009) 15.000km, 20.000 zł, Augustów. (87)643-08-05.

❑ CHRYSLER

NEON 2,0B+G (1995) automat, 1.500 zł, lub na części, Białystok. 505-403-069, (85)743-11-01.

NEON 2,0B+G (1995) manualna skrzynia, w ciągłej eksploatacji, 2.500 zł, Białystok. 505-403-069, (85)743-11-01.

PT Cruiser 2.0B (2000) 10.000 zł, Łomża. 889-424-129.

STRATUR 2.5B+g (1997) stan bdb, 4.200 zł, ok.Olecka. 515-799-048.

VOYAGER 2,5TD (1997) czarny, 9.000 zł, Suwałki. (87)563-60-73.

VOYAGER 2.4B (1996) klimatyzacja, abs, el.szyby, lusterka, 9.000 zł, Kuźnica Biał. 508-739-752.

VOYAGER 2.5TDI (2000) 7-osobowy, stan bdb, 11.500 zł, Grajewo. 519-849-213.

VOYAGER 3.3B+G (1993) srebrny, stan bdb, 11.000 zł, Jurowce. 723-248-154.

VOYAGER, 2.5TD (1993) 4.800 zł, Siemiatycze. 880-097-367.

VOYAGER, 3.3B (2001) zielony metalik, 15.000 zł. 660-080-386, 660-129-706.

❑ CITROEN

BERLINGO 1,4B (1998) 4.000 zł, lub zamienię na traktor, Białystok. 604-261-838.

BERLINGO 1,9 D (2000) stan bdb, 12.000 zł lub zamiana na osobowy, Zambrów. 514-319-373.

C1, 1.4D (2008) klimtyzacja, 5- drzwiowy, 12.900 zł, B-stok. 667-557-709.

C15 1,8 D (1996) biały, osobowo-towarowy, 1.800 zł, ok.Krypna. 662-303-279.

C15, 1.8D (2001) 5-osób, czerwony, 3.900 zł, Łomża. 516-085-354.

C3 1.4HDI (2006) srebrny metalik, klimatyzacja, bezwypadkowy, 18.900 zł, B-stok. 790-507-291.

C3, 1.4HDI (2005) 74.000km, stan bdb, 15.500 zł, Łapy. 502-412-628.

C5 2.0HDI (2001) 110KM, 175.000km, 6xpp, klimatyzacja, pełna opcja bez skóry, 13.000 zł, Białystok. 667-554-558.

EVASION 2.0D (2000) 7-osobowy, klimatyzacja, elektryka, 15.000 zł, gm.Nowy Dwór. 603-350-201.

JUMPER, 1.9D (1999) 8-osób, hak, 8.900 zł. 883-513-263..

XANTIA 1.8B+G (1993) c.z, el.szyby, klimatyzacja, hak, 1.800 zł, Białystok. 698-739-048.

XANTIA 1.9 (1994) 1.800 zł, gm.Mielnik. 698-475-946.

XANTIA 2.0HDI (2001) hatchback, klimatyzacja, welur, 6.500 zł, Sokółka. 508-050-122.

XSARA 1.9D (2000) kombi, niebieski, 7.900 zł, Białystok. 880-405-410.

XSARA II 1,9D (2003) kombi, biały, 4xpp, klimatyzacja, 10.000 zł, Białystok. 510-027-878.

XSARA picasso 1.6B (2001) klimatyzacja, el.szyby, lusterka, wspomaganie, 13.900 zł, B-stok. 668-376-715.

YOUNG 1.9D (2000) chłodnia 12/220V, prąd, 14.500 zł, Bielsk Podlaski. 603-047-666.

ZX 1.9D (1995) do poprawek blacharskich, sprawny, 900 zł, Białystok. 530-357-081.

❑ CINQUECENTO

(1994) 130 tyś/km, 1.200 zł, Dąbrowa B-stocka. (85)712-16-02.

700 (1997) stan db, opony nowe, 1.400 zł, ok.Czyżewa. 797-878-146.

700 (1998) stan bdb, zadbany, 1.100 zł, Kalinowo. 503-794-327.

700 b (1996) opłacony, zarejestrowany, 1.300 zł, gm.Mońki. (85)738-57-30, 505-144-663.

700 B+gaz (1994) srebrny, stan db, 1.200 zł, gm.Dąbrowa B-stocka. 885-508-666.

700+B (1995) srebrny, sprawny, 1.250 zł, Białystok. 530-357-081.

700+G (1997) sprawny, ważne opłaty, stan db, 1.200 zł, Ełk. 785-505-759.

700B (1993) stan bdb, 1.500 zł, Mońki. 665-419-153.

700B (1995) stan db, 1.700 zł, ok.Raczek. 500-186-535.

700B (1996) st.bdb, 1.200 zł, woj.mazowieckie, gm.Brok. 606-413-159.

700B (1997) do naprawy, 700 zł, Hajnówka. 789-169-274.

700B (1998) 60.000km, 1.900 zł, gm.Sztabin. 511-554-998.

700B+GAZ (1996) czerwony, stan db, 1.650 zł, gm.Łapy. 507-490-793.

704B (1997) 82.000km, 1.100 zł, gm.Jaświły. 697-423-678.

900 (1995) stan bdb, 1.600 zł, gm.Boguty. 504-519-346.

900B (1993) 1.000 zł, Augustów. 723-019-897.

900B (1995) w całości lub na części, 1.200 zł, ok.Suwałk. 513-586-283.

❑ DAEWOO

ESPERO 1,5B+G (1996) stan db, 2.000 zł, gm.Tykocin. 781-447-541.

ESPERO 1.8B+G (1996) klimatyzacja, skóra zamsz, lewy próg do remontu, 1.500 zł, Białystok. 605-328-835.

KORANDO 2.0B+G (2000) 4x4, stan bdb, 15.000 zł, Grajewo. 695-647-939.

LANOS 1,4 b +gaz (2000) bezwypadkowy, I wł. sedan, stan bdb, 5.500 zł, Białystok. 667-188-617.

LANOS 1,5 (1997) sedan, I wł. 4.000 zł, Rajgród. 604-238-270.

LANOS 1,5B+G (1998) 4.500 zł. 664-878-023.

LANOS 1,5B+G (1999) czerwony, el.szyby, hak, hatchaback, 3.700 zł, Sokoły. 607-468-158.

LANOS 1,5B+G (1999) zielony metalik, wspomaganie, elektryka, c.z, bezwypadkowy, garażowany, 97.000km, 6.100 zł, Białystok. 601-394-306.

LANOS 1,5B+G 16V (2000) wspomaganie, regulowana kierownica, el.szyby, c.z, immobiliser, 4.500 zł, Łapy. 508-536-055.

LANOS 1,6 b +gaz 16V, 126.000km, wspomaganie, c.zamek, el.szyby, 4.500 zł, Sejny. 512-550-382.

LANOS 1,6B (2000) klimatyzacja, elektryka, 4.200 zł, Dąbrowa Białostoka. 505-642-661.

LANOS 1.4B+G (2000) zielony metalik, 5.000 zł, Białystok. 510-500-460.

LANOS 1.4B+G (2002) biały, hatchback, 178tys/

DUCATO, 2.0JTD (2003) 3-osobowy, 11.000 zł, Brańsk. (85)737-61-79.
DUCATO, 2.5D (1993) skrzyniowy, 5.500 zł, Łomża. 608-819-033.
GRANDE punto 1.2B (2006) lwł, salon, srebrny, 5-drzwi, 16.900 zł, Białystok. 602-718-746.
MAREA kombi, 1,8 b (1997) bogate wyposażenie, stan bdb, 3.900 zł, Suwałki. 512-266-901.
MAREA Weekend 1.6B+G (1998) kombi, srebny, zadbany, stan bdb, 4.500 zł, Oleszkowo. 666-149-903.
MAREA, 2.4 TD (1998) 125 KM, kombi, stan bdb, 4.500 zł. 793-487-840.
MULTIPLA 1.9JTD (2000) 8.700 zł, gm.Janów. (85)721-65-65.
PALIO Weekend 1,4 b (1998) 70 KM, 150.000km, stan db, 3.200 zł, Białystok. 518-470-113.
PALIO Weekend 1,6 kat (1999) stan db, 3.900 zł, Suwałki. 600-998-233.
PALIO weekend 1.2B +g (2000) c.zamek, st.bdb, 4.300 zł, B-stok. 692-382-114.
PALIO Weekend 1.2B 16V (2002) wspomaganie, nowe opony, p.p., 5.700 zł, Łomża. 517-226-934.
PALIO Weekend 1.2B+G (1999) 100% oryginał, lwł, wersja HL, 5.200 zł, Kobylin Borzymy. 784-998-940.
PANDA 1.1B (2006) srebrny metalik, 11.200 zł, Wys.Maz. 662-072-117.
PANDA 1.1B +g (2003) st.bdb, 9.300 zł, Andrzejewo. 507-431-348.
PANDA Van, 1.1B+G (2005) airbag, ABS, 2 kpl kół, 8.900 zł, B-stok. 602-350-146.
PANDA, 1.1 (2005) niebieski, el.szyby, wspomaganie City, 2xairbag, 12.800 zł, Olecko. 606-455-648.
PANDA, 1.1 (2006) 10.900 zł. 662-072-117..
PANDA, 1.2 Dynamic (2003) niebieski, komputer, el.szyby, pp, c.zamek, ABS, wspomaganie, 11.800 zł, Bielsk Podl. 603-543-666.
PANDA, B+gaz (2004) bezwypadkowy, 10.500 zł. 501-125-968..
PUNTO 1,1B (1999) stan bdb, 4.800 zł, Łapy. 691-965-998.
PUNTO 1.1B (1996) czarny, 2xairbag, opony letnie i zimowe, 5-drzwiowy, stan bdb, 4.400zł, Mońki. 728-947-977.
PUNTO 1.1B+G (1995) szary metalik, 2.500 zł, Trzcianne. 517-554-858.
PUNTO I 1.1B +g (1998) lwł, 3.300 zł, B-stok. 601-241-271.
PUNTO II 1,2B+G (2001) 3D, +kpl.opon zimowych, 7.900 zł, Białystok. 601-533-667.
PUNTO II 1.2B (2000) garażowany, serwisowany, bezwypadkowy, 6.400 zł, Wys.Maz. 502-634-500.
PUNTO II 1.9JTD (2001) bogate wyposażenie, stan db, 7.900 zł, k.Sokółki. 606-450-716.
PUNTO II SX 1.2B (2002) 9.500 zł, B-stok. 604-448-872.
PUNTO II, 1.9 JTD (2001) 160 tys/km, wiśniowy, 3-drzwiowy, el.szyby, komputer, 8.300 zł, Szepietowo. (86)476-24-60.
PUNTO III 1,2B (2006) 15.800 zł, Ełk. 728-706-846.
PUNTO III 1.2B +g 8V (2003) bogate wyposażenie, st.bdb, 8.500 zł, Suwałki. 503-099-565.
PUNTO III B+LPG (2004) 95.000km, lwł, serwisowany, 5-drzwiowy, wspomaganie, 2xpp, c.z, 12.500 zł, Wys.Maz. 694-356-799.
PUNTO, 1.1B (1997) lakier kameleon, alufelgi, 1.000 zł, ok.Raczek. 722-107-981 po 16.
PUNTO, 1.1B (1998) autoalarm, c.zamek, 3.700 zł, do uzg, gm.Andrzejewo. 883-092-776.
PUNTO, 1.2 B+G (2003) el.szyby, c.zamek, aibag, 7.900 zł, Knyszyn. 696-035-522.
SIENA 1,4 b +gaz (1998) czerwony metalik, 2.500 zł, Ciechanowiec. 608-275-475.
SIENA 1,6B+G 16V (1998) el.szyby, c.z, wspomaganie, alarm, radio SB, USB, 3.800 zł, Suwałki. 500-391-004.
SIENA 1.2B (1999) 4.200 zł, Choroszcz. 667-978-606.
SIENA 1.2B (2000) 120.000km, lwł, ciemna zieleń, przegląd, ubezpieczenie, 3.000 zł, Kuźnica. 507-337-180.
SIENA 1.6B+G 16V (1997) wiśniowy, 2.500 zł, lub zamienię, Ełk. 664-214-464.
SIENA 1.6GHL (1998) 117 tys/km, el.szyby, grafitowy metalik, stan bdb, 4.500 zł, gm.Perlejewo. (85)657-80-24.
SIENA, 1.4B+gaz (1997) l-wł, 102 tyś/km, garażowany, hak, opony zimowe na felgach, 4.300 zł, Hajnówka. 606-780-135.
SIENNA 1.6B +g (1997) 1.500 zł, B-stok. 602-619-579.
STILO 1,9TDI (2004) srebrny, 5-drzwiowy, el.szby, klimatyzacja, bezwypadkowy, stan bdb, 15.500 zł, Białystok. 662-253-752.
STILO 1.9JTD (2003) kombi, 13.500 zł, Sejny. 665-258-999.
TEMPRA 1.6B+g (1995) stan db, ocynkowany, 1.500 zł, gm.Puńsk. 691-863-003.
TIPO 1,4 b +gaz (1993) 1.000 zł, gm.Choroszcz. 512-944-732.
ULYSSE 2,0 JTDS (2001) 7-osobowy, klimatyzacja, elektryka, ABS, zielony metalik, 12.800 zł, Sokoły. 603-937-794.
ULYSSE 2.0JTD (2000) 2xkpl.kół, 12.500 zł, gm.Gródek. 692-635-354.
UNO 1,0B (1998) lub na części, uszkodzony prawy błotnik, 700 zł, gm.Dziadkowice. 501-737-277.
UNO 1,0B (1998) stan db, czerwony, 170.000km, 1.700 zł, Suwałki. 507-135-220.
UNO 1,0B (1999) stan bdb, 3.000 zł, Białystok. 509-640-596.
UNO 1,0B+G (1998) 1.000 zł, Grajewo. 697-494-453.
UNO 1.0B (1996) 1.400 zł, Białystok. 783-632-594.
UNO 1.0B+G (1993) hak, 2.500 zł, gm.Czyżew. 660-191-317.
UNO 900B+G (2000) 5d, 1.800 zł, ok.Ciechanowca. 510-448-662.
UNO, 1.0B (1998) 3-drzwiowy, sprawny, 1.800 zł, Białystok. 515-704-913.

❑ FORD

AEROSTAR, 3.0B+G (1993) hak, sprawny, 278 tys/km, 2.800 zł, B-stok. 500-600-310.
AEROSTAR, 3.0B+G (1993) hak, sprawny, 278 tys/km, 2.800 zł, B-stok. 504-802-125.
AREOSTAR 2,3D (1993) 7-osobowy, 6.000 zł lub zamiana na chłodnię 3,5 t, DCM, Ełk. 631-612-630.
COUGAR, 2,5B V6 (1999) zadbane, skóra, stan bdb, 10.500 zł, Nowe Piekuty. 694-487-470.
COURIER 1.8D (1995) sprawny, ubezpieczony, 1.600 zł, Przytuły. (86)472-15-87.
ESCORT 1,3 b (1997) stan db, 1.700 zł, ok.Tykocina. 513-078-368.
ESCORT 1,4B, 1.000 zł, ok.Zambrowa. 514-279-287.
ESCORT 1,6 b (1994) kombi, 1.000 zł, Suwałki. 515-392-407.
ESCORT 1,6B (1997) bogate wyposażenie, stan bdb, 3.600 zł, gm.Sokoły. 511-615-245.
ESCORT 1,6B+G 16V (1998) c.z, klimatyzacja, 5.000 zł, gm.Sztabin. 511-164-785.
ESCORT 1,8 D (1996) biały, kombi, 2.000 zł, Jasionówka. 667-291-842.
ESCORT 1,8 TD (1996) stan db, 3.500 zł, ok.Raczek. 517-831-049 po 15.00.
ESCORT 1,9D (1992) sprawny, lub na części, 800 zł, gm.Gródek. 667-887-753.
ESCORT 1.3B (1996) OC ważne do października, w ciągłej eksploatacji, stan db, 2.400 zł. 503-798-705, 516-879-611.
ESCORT 1.4B+G (1995) 2xpp, centr.zamek, autoalarm, 3.000 zł. Białystok. 510-045-580.
ESCORT 1.6B (1991) stan db, 1.500 zł, gm.Jaświły. 607-988-176.
ESCORT 1.6B (1994) c.zamek, el.szyby, szyba przednia i tylna podgrzewana, 1.500 zł, Wys.Maz. 509-616-620.
ESCORT 1.6B (1999) kombi, 3.100 zł, ok.Łomży. 506-926-175.
ESCORT 1.6B (1999) kombi, stan bdb, 4.300 zł, ok.Łomży. 662-445-007.
ESCORT 1.6B 16V (1997) dokumentacja, książka serwisowa, opony zimowe, letnie, c.z, pp, 3.500zł, gm.Klukowo. 602-786-574.
ESCORT 1.6B+G (1998) 5-drzwiowy, srebrny metalik, stan bdb, bogate wyposażenie, 4.900 zł, Wasilków. (85)719-47-28, 728-186-756.
ESCORT 1.6B+G 16V (1994) 2.500 zł, Łapy. 503-860-918.
ESCORT 1.8TD (1997) nowy rozrząd, 3.300 zł, Łomża. 513-526-713.
ESCORT 2.0RF gaz (1993) hak, ogrzewane szyby, szyberdach, hatchback, 2.000 zł, Białystok. 606-821-208.
ESCORT Bolero 1,3 b +gaz (1998) stan bdb, 4.500 zł, gm.Jaświły. (85)716-17-51.
ESCORT cabrio 1,6B (1991) 3.100 zł, gm.Giby. 695-763-433.
ESCORT Cabrio 1.6B (1992) biały, st.db, ubezpieczenie, 1.700 zł, ok.Augustowa. 507-470-584.
ESCORT, 1.6B+G (1998) serwisowany, stan bdb, hatchback, 5-drzwi, 4.700 zł, B-stok. 692-207-405.
FIESTA 1,1 b +gaz (1991) 1.500 zł, ok.Sejn. 501-131-897.
FIESTA 1,3B (2000) czerwony, 174.000km, alufelgi, stan bdb, 4.100 zł, Białystok. 511-664-460.
FIESTA 1,4B (1995) 2.000 zł, Białystok. 506-279-101.
FIESTA 1,8 D (2000) 8.000 zł, Suwałki. 503-634-311.
FIESTA 1.3B (XII 1997) nowe opony, st.bdb, 3.700 zł, Augustów. 665-731-411.
FIESTA 1.4TDCi (2003) ghia, czarny, 3d, klimatyzacja, 112.000km, 12.000 zł, Białystok. 785-750-152.
FIESTA 1.8D (1993) 5-drzwiowy, 1.600 zł, ok.Suwałk. 517-594-664.
FIESTA, 1.3 (1996) stan db, 2.200 zł, Piątnica. 608-531-920.
FIESTA, 1.8D (2000) klimatyzacja, pełne wyposażenie, 8.500 zł. 502-265-748..
FISTA, 1.4TDCI (2004) 13.400 zł. 609-116-818..
FOCUS 1,8TDCI (2002) szary metalik, 3-drzwiowy, klimatyzacja, elektryka, alufelgi, 10.500 zł, Czyżew. 606-336-503.
FOCUS 1,8TDI (2000) kombi, elektryka, klimatyzacja, alufelgi, stan bdb, 14.500 zł, Białystok. 692-853-288.
FOCUS 1.6B (2001) kombi, 8.500 zł. 603-702-491.
FOCUS 1.6B+G (2001) kombi, uszkodzony, 4.000 zł, B-stok. 793-008-225.
FOCUS 1.8B (1999) 3-drzwiowy, szyberdach, e.szyby, lwł, 7.700 zł, Białystok. 518-318-442.
FOCUS 1.8TDCi (2003) bezwypadkowy, garażowany, lwł, salonowy, 138.000km, 19.500 zł, Białystok. 663-293-302, (85)676-31-81.
FOCUS 1.8TDDi (2002) kombi, srebrny metalik, 10.800 zł, Siemiatycze. 798-947-463.
FOCUS 1.8TDI (2000) alufelgi 17", czarny, ABS, c.zamek, klimatyzacja, el.szyby, lusterka, 14.200zł, gm.Sidra. 516-459-838.
FOCUS 1.8TDI (2001) 9.500 zł, Zambrów. 698-597-572.
FOCUS 2.0B (2006) 50.000 km, czarny, automat, 19.000 zł, Białystok. (85)654-77-02.
FOCUS Cmax 1.6TDCI (2007) automat, pełna opcja, błękitny metalik, stan bdb, 26.900 zł, Łapy. 795-634-180.
FOCUS C-max 1.8B (2004) salonowy, lwł, 89.000km, st.bdb, 26.500 zł, B-stok. 512-006-399.
FOCUS ghia 1,8D (1999) 4.500 zł, Białystok. 516-426-287.
FOCUS kombi 1.8CDCI (2003) 163.000km, 15.300 zł, B-stok. 667-554-558.
FOCUS, 1,8 TDCI (1999) kombi, czerwony, bezwypadkowy, bez rdzy, klimatyzacja, 2kpl. opon, 9.800 zł, Białystok, 601-394-306.
FOCUS, 1.8 TDCI (2003) 15.500 zł, Bielsk Podlaski. 501-768-506 po 16.
FOCUS, 1.8TDCI (2001) 133 tys.km, 90KM, srebrny metalik, 13.000 zł, B-stok. 518-098-987.
FOCUS, 1.9TDCI (2004) kombi, 140 tys/km, el.szyby i lusterka, klimatyzacja, alufelgi, 18.000 zł, Mońki. 663-540-818.
FUSION 1.4TDCI (2004) granatowy, 18.000 zł, Czarna Białostocka. 667-608-128 po 20.00.
GALAXY 1,9 TDI (2000) klimatyzacja, 7-osobowy, stan bdb, 15.000 zł, Łapy. 790-228-149.
GALAXY 1,9 TDI (2001) 7-osobowy, 22.900 zł, ok.Zambrowa. 503-080-355.
GALAXY 1,9TDI (1997) 11.000 zł, gm.Siemiatycze. 692-740-500.
GALAXY 1.9TD (1996) el.szyby, lusterka, klimatyzacja, c.zamek, immobilizer, 90KM, zielony metalik, 9.000 zł, gm.Kętrzyn. 696-442-296.
GALAXY 1.9TDI (1999) alufelgi, 12.500 zł, gm.Augustów. 502-271-991.
GALAXY 1.9TDI (1999) pełne wyposażenie, bez skóry, 110KM, 14.000 zł, Białystok. 508-147-754.
GALAXY 2.8B+g (1998/99) automat, 4x4, 9.500 zł lub zamienię, Ełk. 663-491-757.
GALAXY, 1.9TDI (2001) 115KM, klimatyzacja, 7-osób, nowy model, 22.800 zł, Dąbrowa B-stocka. 694-721-773.
KA, 1.3B (1999) oryginał, 74.000km, klimatyzacja, 2pp, elektryka, abs, wspomaganie, 5.900 zł, Kolno. 604-971-063.
MAVERICK 2,4B+G (1995) 4x4, sprawne napędy, el.szyby, lusterka, szyberdach, 3-drzwiowy, hak, 7.000 zł, ok.Czyżewa. (86)275-54-40, 503-942-897.
MAVERICK 2.7D (1994) 12.000 zł, Grajewo. 601-157-532.
MAVERICK 2.7TD (1995) krótki, nowe opony, 12.000 zł, gm.Ełk. 607-540-454.
MONDEO 1,8 D (2000) wersja GHIA, kombi, pełna opcja, 9.200 zł, Kętrzyn. 886-771-587.
MONDEO 1,8B+G (1997) kombi, 115KM, biały, klimatyzacja, wspomaganie, hak, 4.700 zł, Augustów. 693-311-190.
MONDEO 1,8TD (2000) kombi, pełna opcja bez skóry, stan bdb, 8.800 zł, Białystok. 781-949-477.
MONDEO 1.6B 16V (1993) stan db, 2.500 zł. 501-563-946.
MONDEO 1.8B (2000) abs, klimatronik, kombi, 6.500 zł, Sokółka. 508-229-850.
MONDEO 1.8D (1998) srebrny, c.zamek, el.szyby, lusterka, klimatyzacja, 6.500 zł, B-stok. 609-374-326.
MONDEO 1.8TD (1997) ABS, kpl. opon zimowych, klimatyzacja, 4.000 zł, Augustów. 501-941-692.
MONDEO 1.8TD kombi (1995) stan db, 2.500 zł, gm.Puńsk. (87)517-11-10.
MONDEO 2,0B (2005) kombi, wspomaganie, elektryka, klimatyzacja, 10.500 zł, gm.Zambrów. 798-383-520.
MONDEO 2,0D (2005) grafitowy metalik, hatchback, 19.000 zł, Łapy. 797-847-470.
MONDEO 2,0TDDI (2001) 115KM, 8xpp, elektryka, klimatronic, alufelgi, 12.900 zł, Suwałki. 604-161-986.
MONDEO 2.0B (2000) kombi, lwł kobieta, stan bdb, 8.900 zł, Ełk. 663-491-757.
MONDEO 2.0DTI (2003) kombi, 19.500 zł, gm.Nur. 698-312-769.
MONDEO 2.0TDCI (2002) 8xpp, parktronic, el.szyby, stan bdb, 12.800 zł, gm.Kolno. 511-467-936.
MONDEO 2.0TDCI (2003) kombi, bogate wyposażenie, 14.000 zł, B-stok. 508-147-754.
MONDEO 2.0TDci (2003) kombi, srebrny,bogate wyposażenie, 15.000 zł, Suwałki. 508-433-543.
MONDEO 2.0TDTI (2004) kombi, klimatyzacja, el.szyby, srebrny, 164.000km, 16.000 zł, Augustów. 502-612-310.
MONDEO kombi Titanu, 2.0TDCI (2007/08) czarny, ksenony, bogate wyposażenie, salon, 52.000 zł, 509-607-055.
MONDEO kombi, 2.0 TDDI (2001) 13.000 zł, Bielsk Podlaski. 508-995-089.
MONDEO kombi, 2.0B 16V (1998) pełna elektryka, hak, 6.500 zł, lub zamiana na mniejszy, ok.Ciechanowca. (85)739-42-55.
MONDEO kombi, 2.0D (2002) 240 tyś/km, 14.000 zł, B-stok. 510-715-615.
MONDEO, 1.6 16V (1994) kombi, airbag, wspomaganie, niebieski metalik, 2.200 zł, Mońki. 519-855-673.
MONDEO, 2.0+G (1996) 136KM, el.szyby i lusterka, c.zamek, ASR, klimatyzacja, uszkodzona skrzynia biegów, 2.300 zł. 503-520-705.
MONDEO, 2.0B (2008) 78tys/km, bogate wyposażenie, stan bdb, 43.000 zł, Kleosin. 510-599-910.
MONDEO, 2.0TDCI (2002) 14.000 zł, Białystok. 510-715-615.
MONDEO, 2.0TDCI (2002) MK3, 130KM, bogata wersja Ghia, srebrny metalik, zadbany, 18.000 zł.506-183-093.
MONDEO, kombi 2.0TDCI (2003.XII) po lifcie, złoty metalik, 15.900 zł, Białystok. 880-405-410.
PUMA 1.7B (1998) stan db, 5.500 zł, Bielsk Podl. 511-089-364.
SCORPIO 2,5 TD (1998) do lekkiego remontu, 3.000 zł, Gródek. 508-419-504.
SCORPIO 2.0B +g (1995) niebieski metalik, abs, 2xpp, el.szyby, 3.500 zł, gm.Sokoły. 698-336-437.
SIERRA, 1.8TD (1992) czerwony, 1.800 zł. 608-439-197.
TRANSIT 2,5D (1993) wywrotka, koła bliźniaki, 16.000 zł, Białystok. 515-076-758.
TRANSIT 2,5D (1995) składak, biały, długi, wysoki, raz podwyższony, oszklony, 3.500 zł, Brańsk. 885-920-474.
TRANSIT 2,5TD (1997) długi, wysoki, biały, stan db, 6.500 zł, Brańsk. 885-920-474.
TRANSIT 2.0TDCI (2004) lwł, salonowy, st.bdb, 22.500 zł, Hajnówka. 781-843-482.
TRANSIT 2.5D (1996) po remoncie blacharki, 134.000km, stan db, 9.500 zł. 600-403-866.
TRANSIT 2.5D (1997) blaszak, 7.000 zł, Białystok. 600-795-744.
TRANSIT 2.5TD (1995) 4.700 zł, lub zamiana na VW Passat kombi, z hakiem, gm.Jaświły. 517-935-832.
TRANSIT, 2.5D (1994) niebieski, stan bdb, 6.300 zł, B-stok. 660-699-020.
TRANSIT, 2.5D (1998) skrzyniowy, 2,7m, 6-osobowy, st.bdb, 11.800 zł, Łomża. 506-467-366.
WINDSTAR 3.8B+g (2000) 13.000 zł lub zamienię na osobowy mniejszy lub w dieslu, Olecko. 507-873-582.

❑ GAZ

69M 2.4B (1971) 7-osobowy, 12.200 zł, B-stok. 600-527-696.

❑ HONDA

ACCORD 1,8B+G sekwencja (1999) sedan, srebrny, 13.500 zł, Ełk. 505-207-988.
ACCORD 1.8B (1999) 136KM, 232 tys/km, klimatyzacja, 4xpp, elektryka, 14.500 zł, Białystok. 604-123-411 po 18.
ACCORD 2.0B (2005) pełna opcja, 40.000 zł, Białystok. 502-603-919.
ACCORD coupe, 3.0B V6 (1999) pełna opcja, granat metalik, stan bdb, 13.800 zł, Wasilków. 519-608-548.
CIVIC 1,4 b +gaz (2000) ABS, wspomaganie, klimatyzacja, stan bdb, alufelgi, 8.900 zł, Mońki. 501-499-580.
CIVIC 1,4 S (1998) hatchback, srebrny metalik, stan bdb, bezwypadkowy, 9.500 zł, Sarnaki (mazowieckie) 833-599-120.
CIVIC 1,4B (1997) po liftingu, 5-drzwiowy, 6.900 zł, Białystok. 790-445-921, 530-797-204.
CIVIC 1,4B (2001) 90.000km, lwł, salonowy, bezwypadkowy, garażowany, serwisowany, 19.500 zł, Białystok. 503-071-104.
CIVIC 1,4B+G (1991) sedan, szary metalik, hak, 4xopony +felgi, garażowany, 2.700 zł, ok.B-stoku. 510-389-232.
CIVIC 1.3B (1994) 193tys/km, kpl.kół ziomowych, 3.700 zł, Czarna B-stocka. 600-239-445.
CIVIC 1.4B (1998) 5-drzwiowy, 2xpp, el.szyby, lusterka, salonowy, bezwypadkowy, 7.900 zł, B-stok. 792-444-358.
CIVIC 1.4B (1998) hatchback, srebrny metalik, st.bdb, 9.500 zł, gm.Sarnaki. 883-599-120.
CIVIC 1.4B (2005) 70.000km, klimatyzacja, bogate wyposażenie, 27.200 zł, Białystok. 606-144-991.
CIVIC 1.4B +g (1999) klimatyzacja, srebrny metalik, 7.200 zł, B-stok. 692-382-114.
CIVIC 1.6B (2003) 87.000km, 18.600 zł, Goniądz. 696-069-876.
CIVIC 1.6B+G (1988/96) 16V, czerwony, 5-drzwiowy, stan bdb, wersja sportowa, 2.900 zł, B-stok. 604-216-527, (85)719-47-28.
CIVIC, 1.4B (1999) 10.200 zł lub zamiana na Audi lub Mercedes ok.Grajewa. (86)273-21-02.
CONCERTO 1,6B (1993) 1.000 zł, Zabłudów. 605-970-603.
CONCERTO 1.6B 16V (1993) 130KM, stan bdb, 3.000 zł, Łomża. 607-758-880.
CRV 2,0B+G (2005/06) 90 tys/km, automat, czarna perła, serwisowany, stan bdb, 39.000 zł, gm.Kulesze Kościelne. 509-165-341.
CRV, 2.4B+gaz (2007) 65.000 zł, Wys.Maz. 602-374-563.
DRX 1.6B 16V (1991) alufelgi, szyberdach, czarna, 2.900 zł, Kowale Oleckie. 511-435-665.

❑ HYUNDAI

ACCENT 1.4B (1995) stan db, 5-drzwiowy, 3.000 zł, gm.Augustów. (87)644-95-70.
ACCENT 1.5CRDi (2003) 90.000km, centr.zamek, 4xpp, 4xel.szyby, el.lusterka, klimatyzacja, wymiana rozrządu, 11.000 zł, gm.Wys.Maz. 794-106-834.
ELANTRA 1.6B+g (1993) 5-drzwi, biał, zadbana, 173.000km, 2.500 zł, Łapy. 664-053-337.
GETZ 1,4B (2004) 69.000km, klimatyzacja, wspomaganie, 5-drzwiowy, bezwypadkowy, 15.900 zł, Białystok. 606-144-991.
GETZ 1.3B (2004) 5-drzwiowy, klimatyzacja, elektryka, salonowy, lwł, 57.000km, 15.900 zł, B-stok. 606-144-991.
GETZ 1.5CRDI (2007) sedan, klimatyzacja, 16.800 zł. 606-423-999, (85)653-94-02..
I20, 1.2B (2009) 25.000km, 5-drzwiowy, czarny metalik, klimatyzacja, 10pp, 5-osobowy, 27.800 zł, Kolno. 600-156-080.
LANTRA 2.1B (2000) kombi, elektryka, klimatyzacja. alufelgi, 6.500 zł, Białystok. 889-424-129.
SANTA Fe 2.0D (2006) skóra, klimatyzacja, podgrzewane siedzenia, czarny metalik, 140.000km, 37.000 zł, Białystok. 603-860-705.
SANTA Fe, 2.0CRDI (2002) 4x4, srebrny, stan bdb, 24.000 zł, Łomnża. 608-819-033.
S-COUPE, 1.5B+G (1995) badania, oc, stan bdb, sportowe zawieszenie, 2.500 zł, B-stok. 501-154-312.

❑ IVECO

2.5TD (1994) pomoc drogowa, oryginalny najazd, st.bdb, 9.000 zł, lub zamienię, Grajewo. 508-316-928.
5912 2.8TD (1998) skrzyniowy, 6t, 180 tys/km, 16.000 zł, lub zamiana na maszyny rolnicze, gm.Suchowola. 511-209-034.
DAILY 35-11, 2.8TDI (2002) wywrotka, 7-osobowa, 32.000 zł, Hajnówka. 781-843-482.
DAILY turbo (1998) koła bliźniaki, duży blaszak, 6.000 zł, Lipsk. 505-015-371.
DAILY, 2.3MPI (2005) blaszak, średni, szary, klimatyzacja, 26.000 zł lub zamiana. 502-501-644..
DALLY 2,8 TD (1999) blaszak, 11.000 zł, Białystok. 518-110-195.
MEBLOWÓZ 2,8 turbo (2002) podwozie, skrzynia, 18.000 zł. 505-456-149..

❑ JEEP

GRAND Cheeroke 5.2B+G (1993) pełne wyposażenie, stan bdb, 2 kompl. kół, 7.500 zł, ok.Suwałk. 515-469-576.
GRAND cherokee 4,0B+G (2002) stan bdb, 34.000 zł, Białystok. 664-190-777.
GRAND cherokee 5.2B+G (1995) pełne wyposażenie, stan bdb, 11.200 zł, ok.Drohiczyna. 604-487-950.
GRAND Cherokee, 2.5TD (1997) 6.000 zł, Białystok. 511-377-255.
LIBERTY, 3.7B (2005) czarny, 63 tyś/km, pełne wyposażenie prócz skóry, nowe opony, 45.000 zł, Suwałki. 512-562-346.

❑ KAMAZ

5320 (1989) 3-stronny wywrot, st.bdb, 16.500 zł, k.Suwałk. 604-140-016.
5511 wywrotka (1984) stan bdb, 17.000 zł, gm.Ełk. 603-814-013.
55111 (1998) stan bdb, 37.000 zł, gm.Augustów. 505-841-614.

❑ KIA

2700D kontener (1999) 6.300 zł, Łapy. 602-151-675.
CARENS, 2.0 van (2005/2006) klimatronik, 4xairbag, lwł, serwisowana, hak, el.szyby, 18.500 zł. 504-005-063.
CARNIVAL, 2.9 D (2001) bogate wyposażenie, 8.500 zł, gm.Trzcianne. 506-559-514, (85)738-45-70.
CERATO 1.6B (2004/05) autoalarm, radio, 17.000 zł, Czyżew. (86)275-57-87.
CLARUS 1,8B+G sekwencja (1999) kombi, 9.000 zł, Augustów. 601-663-943.
MAGENTIS 2.5B+g (2006) 40.000km, szary metalik, abs, e.szyby, lusterka, klimatyzacja, welur, 30.000 zł, gm.Łapy. 502-161-292.
PREGIO 2.7D (1998) 2.500 zł, Zabłudów. 505-995-047.
RIO 1.350B+g (2004/05) salon polska, 9.000 zł, Białystok. 602-315-944.
SHUMA 1.5B (2000) stan bdb, 4.800 zł, ok.Hajnówka. 887-631-234.
SORENTO 2.5CRDI (2005) terenowy, 4x4 czarny, 106tys/km, bogate wyposażenie, stan bdb, 41.000 zł, Grajewo. 606-871-231.
SPORTAGE 2.0B (1999) 4x4, klimatyzacja, skóra, c.zamek, 10.500 zł, ok.Suwałk. 693-278-189.
SPORTAGE 2.0B (2000) 130tys/km, klimatyzacja, abs, 12.600 zł, Sokółka. 607-276-250.
SPORTAGE 2.0B (2000) 4x4, zielony metalik, 11.900 zł, B-stok. 880-405-410.
SPORTAGE, 2.0B+gaz (1998) 4x4, c.zamek, el.szyby, orurowany, 9.900 zł, Suwałki. 512-089-629.
SPORTEGE 2,0B (2005) uszkodziony: blacharskie, mechaniczne, 1-3.000 zł, gm.Pisz. 500-294-920.

❑ LANCIA

LYBRA, 2.4JTD (2000) 134 KM, pełne wyposażenie, 12.500 zł, Suwałki. tel. 504-136-803.

❑ LUBLIN

2,4D (2006) chłodnia, 14.000 zł, gm.Nowe Piekuty. (86)476-18-07.
2.4D (2002) skrzyniowy, plandeka, 11.000 zł, Bielsk Podlaski. (85)730-30-32.
II 2.5D (1997) skrzyniowy, 3.500 zł, Czarna Biał. 889-178-108.
III (1999) izoterma, 6.500 zł. 663-460-468..
SKRZYNIOWY (1997) wspomaganie, po remoncie, stan bdb, 6.500 zł, Augustów. 501-854-386, 515-150-942.

❑ ŁADA

NIVA 1,6B+G (1991) stan db, 3.000 zł, Mońki. 697-073-883.
NIVA 2121 B+G (1992) 3.500 zł, gm.Zabłudów. 506-456-605

❑ MAZDA

121 1,3B (1991) odkrywany dach, c.zamek, lub na części, 1.200 zł, ok.Tykocina. 506-528-936.
323, 2.0TD 16V (2000) 10.900 zł, B-stok. 784-081-904.
323F 1,6B (1992) 1.000 zł, Janów. 660-369-485.
323F 1,6B+LPG sekwencja (1994) alufelgi, szberdach, CD, mp3, 3.200 zł. 660-636-547.
323F 2,0D (2001) 101KM, hatchback, c.z, elektryka, immobilizer, klimatyzacja, 174.000km, halogeny, 14.000 zł, Wasilków. 889-322-623.
323F 2.0+G V6 (1997) 144KM, stan bdb, 233.000km, 8.500 zł, Hajnówka. 606-129-513.
323F, 1.4B (2000) 5-drzwiowy, czerwony, ABS, c.zamek, alufelgi, wspomaganie, 7.900 zł, Białystok. 516-786-628.
323S 1.8B 16V (1993) 1.700 zł, ok.Nowego Dworu. 798-627-207.
6 2,0 D (2005) komputer, klimatyzacja, tempomat, pełna elektryka, 8 poduszek, 32.000 zł, Hajnówka. 604-113-982.
6 2,0D (2003) 136KM. granatowy metalik, stan bdb, 22.900 zł, Wys.Maz. 692-316-406.
6 2,0D (2003) 23.000 zł, Łapy. 888-508-449.
6 2.3B (2007) 44.000 zł, Białystok. 880-502-453.
6, 2.0D (2002) hatchback, stan bdb, zadbana, bogate wyposażenie, 23.500 zł, Białystok. 606-249-944.
6, 2.3B (2008) stan bdb, 40.000 zł, Mońki. 609-109-078.
6, 2.3B+gaz (2007) 34 tyś/km, 39.000 zł, Suwałki. 723-509-514.
626 1,8B+G (1993) alufelgi, kpl.opon lato/zima, szyberdach, stan bdb, 3.000 zł, gm.Sidra. 511-174-015.
626 2,0B+G (1995) hatchback, stan bdb, 3.500 zł, ok.Suwałk. 515-469-576.
626 2,0DITD (1999) klimatyzacja, el.szyby, c.z, radio DVD, 10.800 zł, Białystok. 667-668-875.
626 2.0D (1997/98) szyberdach, e.szyby, hak, klimatyzacja, zielony metalik, 7.500 zł, Klukowo. 501-775-419.
626 2.0D (2000) kombi, 10.000 zł, Łomża. 512-132-316.
626, 1.8B +g (1997) hatchback, po liftingu, klimatyzacja, elektryka, st.bdb, 8.000 zł, Wys.Maz. 508-977-687, 504-501-295.
626, 1.8B +g (1999) hatchback, granatowy metalik, 8.000 zł, Łapy. 797-847-470.
626, 2,0 b (1994) w całości lub na części, 1.000 zł, gm.Nowinka. 607-765-314.
MX3 1.6B (1993) czerwony, 3-drzwiowy, el.szyby, el.szyberdach, abs, wspomaganie, 4.500 zł, ok.Sokółki. 501-431-540.
XEDOS 9, 2.0B+gaz (1993) lekko uszkodzona, 2.500 zł, gm.Jedwabne. 505-790-623.

❑ MERCEDES

115D 2,0 (1976) 7.000 zł, Goniądz. 784-889-661.
123 2,4 D (1992) stan db, 2.500 zł, Jasionówka. 664-117-863.
123 2,4D (1978) stan db, sprawny, 2.400 zł, gm.Szypliszki. (87)568-13-32.
123 2.0D (1983) stan db, 3.600 zł lub zamienię na inny uszkodzony, Białystok. 505-358-143.
124 2,0 D (1990) 2.500 zł, ok.Białegostoku. 511-908-263.
124 2,0 D (1993) stan db. 3.500 zł. 721-294-956..
124 2,0B+G (1991) 4.000 zł, gm.Czyżew. 513-301-554.
124 2,3 b +gaz (1989) 2.300 zł, gm.Przerośl. 504-919-009.
124 2.3 (1993) coupe, czarny, dodatki, 11.500 zł, B-stok. 511-778-870.
124 2.5TDI (1994) c.zamek, ABS, el.szyby, lusterka, czarny, 7.700 zł, Suwałki. 512-089-629.
124 300 B+G (1991) kombi, 2.500 zł, B-stok. 510-157-645.
124 300D (1992) stan bdb, 4.300 zł, ok.Augustowa. (87)666-92-22, 661-802-773.
124 coupe 2,0 D (1992) 20.000 zł, gm.Budry (warmińsko-mazurskie). 509-9811-156.
124 D (1992) 275.000km, 8.300 zł, Łomża. 600-806-137.
124, 2.0B (1989) st.bdb, 146.000km, 4.900 zł, Łapy. 792-046-974.
124, 2.5D (1992) 10.700 zł, Pisz. 504-182-306.
124, 3.0D (1993) el.szyby, lusterka, szyberdach, klimatyzacja, podgrzewane fotele, st.bdb, 12.500 zł, Pisz. 504-182-306.
124D (1992) stan db, 7.000 zł. 692-465-063.
124E 2.5D (1995) skrzynia biegów do

Za dobry rower trzeba zapłacić co najmniej tysiąc złotych, za dodatkowe wyposażenie – kolejne kilkadziesiąt

Przesiadamy się z aut na jednoślady

Coraz bardziej kochamy rowery. I bardzo dobrze!

Każdy z nas wie, że ruch to zdrowie. Dlatego ci, którzy jeżdżą rowerami mają zapewniony nie tylko miły relaks, ale i także lepsze samopoczucie. Na ełckich ulicach bez problemu możemy spotkać rowerzystów. Jedni jeżdżą dla rekreacji, inni po prostu do pracy.

– Dojeżdżam rowerem do pracy - przyznaje Tomasz Popko.

– Ja jeżdżę bardziej dla przyjemności – dodaje jego kolega Karol Zamojski. – Ale jak już gdzieś się wybierzemy, to tak na 2-3 godziny.

Miłośnicy jednośladów przytaczają bardzo dużo zalet jazdy rowerem.

– Jest okazja odpocząć, zrelaksować się i trochę poruszać. To dużo przyjemniejsze niż chodzenie na aerobik czy siłownię – uważa Sylwia Puchalska.

Ełccy rowerzyści mają coraz lepsze warunki do jazdy. W mieście przybywa ścieżek rowerowych.

Jedna z pierwszych powstała już kilka lat temu na ulicy Mickiewicza, na odcinku między Wojska Polskiego i Konopnickiej. Jednak rowerzyści nie do końca są z niej zadowoleni.

– Jest wąska, chodzą po niej ludzie i stoją na niej znaki – dodaje Karol Zamojski.

Na szczęście jeszcze w tym roku błędy sprzed lat zostaną poprawione.

W tym roku zakończyła się budowa odcinka ścieżki rowerowej na kolejnym odcinku Mickiewicza. Tam jeździ się już dużo lepiej i bezpieczniej.

Oprócz ulicy Mickiewicza połączanie ze ścieżki rowerowej mogą korzystać między innymi na ulicy Tuwima czy na promenadzie. Dotychczas wzdłuż brzegu Jeziora Ełckiego przy ul. Pułaskiego rowerzyści musieli się dzielić ścieżką z pieszymi. Obecnie trwa budowa zupełnie odseparowanej od deptaka drogi dla rowerów. Taka sama powstała już przy ul. Nadjeziornej. Problem jednak w tym, że nie wszyscy to widzą.

– Mimo że obok ścieżki rowerowej jest chodnik, to piesi i tak po niej chodzą. A to jest niebezpieczne – przyznaje Sebastian Zyskowski.

Z każdym dniem na ełckich chodnikach i ulicach przybywa rowerzystów, którzy przebudzili się po zimowej przerwie. Jednak ruch w sklepach sprzedających i serwisujących rowery zaczął się już dużo wcześniej.

– Najwięcej sprzedaje się rowerów w cenie od 1 do 1,5 tys zł – przyznaje Sebastian Mieloch z przedsiębiorstwa handlowego Chińczyk przy ulicy Armii Krajowej w Ełku. – Jednak są też i tacy klienci, którzy chcą wydać na rower znacznie więcej.

Ceny rowerów mogą sięgnąć nawet kilkudziesięciu tysięcy złotych. Najdroższe, jakie sprzedają się w Ełku, kosztują około 10 tys. zł.

Niezależnie od tego, jakim rowerem jeździmy, wszystkich miłośników jednośladów obowiązują takie same przepisy. A te od kilkunastu dni zmieniły się i rowerzyści zyskali więcej praw. Na takie zapisy w prawie czekało wielu właścicieli jednośladów. Dzięki nowym przepisom cykliści będą bardziej bezpieczni na drodze.

Zezwalają m.in. na przewożenie dzieci w tzw. przyczepkach. Cena takiej przyczepki to ok. 500 zł.

Paweł Tomkiel



Na naszych ulicach jest coraz więcej rowerzystów

Ceny

Kupienie roweru to tylko pozornie prosta decyzja. Żeby wybrać ten właściwy, warto wiedzieć o kilku ważnych sprawach.

Musimy zdecydować przede wszystkim, jaki rower jest nam potrzebny. Możemy wyróżnić dwie podstawowe kategorie: górski i miejski. Podstawową sprawą jest wybór odpowiedniej wielkości roweru. Musi on być dostosowany do naszego wzrostu. Ważny jest też materiał, z jakiego jest wykonany. Te z aluminiową ramą są lżejsze o około 2-3 kilogramy. Warto zwrócić uwagę na osprzęt, głównie na przerzutki. Specjaliści polecają m.in. takie firmy jak Shimano i Sram. Co ciekawe, im części roweru będą lżejsze, tym są bardziej wytrzymałe, ale i niestety droższe.

Dobrze jest też przyjrzeć się kołom i oponom, a także hamulcom. To od nich w dużej mierze zależy nasze bezpieczeństwo.

Ceny dziecięcych rowerów zaczynają się od 240 złotych. Za te, jakie kupują rodzice albo bliscy dzieci przystępujących do pierwszej komunii, trzeba zapłacić już co najmniej 460 zł. Ceny rowerów dla dorosłych zaczynają się już od 330 zł za składak i 460 zł za górski. Jeśli chcemy kupić dobry rower, musimy wydać ok. 1,5 tys. zł. Ale są i takie za kilkanaście tys. zł.

Wyposażenie

Jeśli wybierzemy już ten jeden, wymarzony rower, nie oznacza to końca naszych zakupów i wydatków. Lista dodatkowego wyposażenia i gadżetów jest bardzo długa.

Jednym z podstawowych elementów, jaki powinniśmy kupić, zwłaszcza dla dzieci, jest kask. Co prawda nie są one wymagane w naszym kraju, ale w razie wypadku zapewniają znacznie większe bezpieczeństwo. Za te dziecięce musimy zapłacić co najmniej 40 zł, a dla dorosłych – 50 zł. To naprawdę niewiele.

Jeśli będziemy jeździli wieczorami, powinniśmy także zaopatrzyć się w odblaski. Może to być kamizelka albo mniejsze drobiazgi odbijające światło. Na kupienie tych najmniejszych wystarczy zaledwie 5 zł.

Równie ważne jak troska o własne bezpieczeństwo jest także zwrócenie uwagi na sam rower. Dlatego powinniśmy mieć dobre zapięcie, które uchroni go przed złodziejami. Jego ceny zaczynają się od 10 zł. Gdy podczas jazdy zechce nam się pić, dobrze jest mieć pod ręką bidon. Pojemnik na napój to także wydatek co najmniej 10 zł.

Dla osób, które sporo jeżdżą i chcą sprawdzić, jaki dystans przejechały, przyda się także rowerowy licznik. Jego ceny zaczynają się od 20 zł. Za te najlepsze musimy jednak zapłacić nawet 1,5 tys. zł.

Łomżyńskie Juwenalia zapowiadają się bardzo interesująco – gwiazdą wieczoru będzie perkusista słynnej grupy T.Love

Przed ciężkimi egzaminami będzie można świetnie się zabawić

Zanim rozpocznie się sesja egzaminacyjna, studentów czeka mnóstwo dobrej zabawy. W najbliższą sobotę żacy opanują Łomżę.

– Cieszę się, że w naszym mieście studenci mają swoje święto – przyznaje z uśmiechem Sebastian Chrzanowski z Łomży. – Duży plus dla organizatorów za ściągnięcie Sidney'a Polaka. Choćby dla niego warto się wybrać na imprezę.

I perkusista, i wokalista

To właśnie perkusista T.Love będzie największą gwiazdą łomżyńskich juwenaliów, które odbędą się w sobotę, 4 czerwca, na terenie starej jednostki chemicznej przy Alei Legionów.

Tego artysty nie trzeba chyba nikomu przedstawiać. Poza tym, że razem z zespołem wylansował wiele przebojów, to od kilku lat również solo pokazuje, że jest muzykiem z krwi i kości. Każdy chyba słyszał takie utwory jak „Otwieram wino" czy „Chomiczówka". Z pewnością nie zabraknie ich także podczas sobotniego wieczoru. Początek koncertu o godzinie 23.

Jak przyznają sami studenci, to najbardziej odpowiedni czas na tego typu zabawę.

– W połowie czerwca zaczyna się chyba najgorszy okres dla każdego studenta czyli owiana złą sławą sesja – mówi Piotrek, student zarządzania. – Trzeba się więc przed egzaminami jeszcze trochę rozerwać. W sobotę ostatnie godziny relaksu, a później do książek.

Trochę rapu na scenie

Koncert Sidney'a Polaka to jednak nie jedyna atrakcja łomżyńskich juwenaliów. Dla miłośników klimatów rodem ze słonecznej Jamajki zagra East West Rockers. To czołowi przedstawiciele stylu muzycznego określanego mianem raggamuffin. Co ciekawe, muzycy współpracowali także z Sidney'em Polakiem. Może więc na scenie doczekamy się wspólnego występu. Trzymamy kciuki.

Również fani hip-hopu nie będą mogli narzekać na brak atrakcji. O godzinie 21 na scenę wejdą Łona i Webber, a więc czołowi przedstawiciele polskiego rapu.

Kamil Pawelczyk



Gwiazdą wieczoru będzie Sidney Polak.

Rozmowa z położnikiem Sławomirem Leberem

Nie bój się badać

Mam 35 lat. I załóżmy, że jestem w ciąży. Czy to oznacza, że z automatu kwalifikuję się do badań prenatalnych?

Ekspert
dr Sławomir Leber
lekarz-położnik



Sławomir Leber: Oczywiście. Jak każda ciężarna, niezależnie od wieku. Bo wyjaśnijmy, czym są badania prenatalne. Jak sama nazwa wskazuje, to każde badanie, któremu zostaje poddane nienarodzone dziecko. Czyli np. dobrze znane przyszłym rodzicom usg, czy też ktg. To badania tzw. nieinwazyjne. Zaliczamy do nich również m.in. echokardiografię, badania biochemiczne – test Papp-a, usg genetyczne, badanie dopplerowskie…

Nie wspomniał pan o tak popularnym teraz usg trójwymiarowym – 3D, a nawet 4D? Cała rodzina z roztkliwieniem oglądała „film" z moim nienarodzonym synkiem w roli głównej…

– Dobrze pani określiła – popularne. W Stanach Zjednoczonych aparaty do usg trójwymiarowego są nawet w supermarketach. Można sobie obejrzeć dziecko w każdej chwili. U nas to rarytas dostępny jedynie w gabinetach lekarskich. Nie wspomniałem o nim, bo tak naprawdę lekarzowi do prawidłowej diagnostyki płodu taki wynalazek nie jest potrzebny. Specjaliście wystarczy zwykłe usg.

Tyle badań specjalnie dla tak maleńkiej istotki?

– Tak! Bo kruszynka w brzuszku mamy, to przecież także pacjent. Którego można badać, leczyć, a nawet operować! Dlatego tak ważne jest, żeby kobiety badały się w ciąży. W tak prosty sposób można pomóc swojemu dziecku szczęśliwie przyjść na świat. Proszę mi uwierzyć, podstawowe badania pozwalają wykryć 90 proc. wad u dzieci.

Podstawowe, czyli jakie?

– Weźmy sobie taką modelową przyszłą mamę. Młoda, brak obciążeń genetycznych w rodzinie. Lekarzowi wystarczy zwykłe usg, żeby ocenić zdrowie płodu. Między 11. a 14. tygodniem ciąży zbada on u płodu przezierność fałdową karku (zbytnia grubość może wiązać się m.in. z ryzykiem wystąpienia wad genetycznych, wad serca, układu kostno-szkieletowego), potem w 20. tygodniu dokładnie oceni anatomię dziecka i jeszcze raz po 30. tygodniu przyjrzy się maluchowi. To wszystko.

Powiedział pan – młoda. Czyli te moje trzy dyszki na karku jednak coś znaczą? Wiele osób znacząco kiwa głową, kiedy wspominam o macierzyństwie w tym wieku…

– Ten wiek ma znaczenie. Ale w żadnym wypadku nie dyskwalifikuje pani jako mamy zdrowego dziecka. Oczywiście, u kobiety po 35. roku życia wzrasta prawdopodobieństwo wystąpienia u dziecka wad genetycznych, mówimy tu przede wszystkim o zespole Downa. Ale po pierwsze, takie wady mogą też wystąpić u dziecka młodej mamy. A po drugie, nie straszmy tak zespołem Downa. Znacznie częściej u maluszków występują wady serca. I to właśnie ich wczesne wykrycie zwiększa szansę chorego dziecka na przeżycie.

Czyli mama, która na malucha chucha i dmucha, nie powinna mieć żadnych oporów przed badaniami?

– Powiedzmy sobie jasno. Są wady serca, które bardzo dobrze rokują dla dziecka, pod warunkiem, że bezpośrednio po porodzie zostanie ono zoperowane. A lekarze nie będą wiedzieć, że trzeba natychmiast działać, jeśli u płodu nie zdiagnozowano choroby. Proszę sobie wyobrazić, że rodzi się dziecko z taką wadą serduszka. I co? Trzeba je transportować helikopterem do Łodzi, Krakowa albo Warszawy, bo tylko tam jest kardiochirurgia noworodka… Taki lot to wielkie obciążenie dla malucha. W dodatku ciężko chorego. Dlatego dobrze, żeby kobieta rodziła od razu w którymś z tych trzech ośrodków. A to będzie możliwe, jeśli wcześniej wada u płodu zostanie wykryta.

Rozmawiała Daria Śliwińska-Pawlak, Gazeta Lubuska



Przecież w brzuchu mamy też jest... pacjent

Uczulać może prawie wszystko: pyłki traw i drzew, a nawet warzywa i owoce

Trudne jest życie alergika



Przyjmowanie odpowiednich leków sprawi, że alergię można zaleczyć. Ale pozbyć się jej bardzo trudno.

Coraz częściej słyszymy, że alergia jest chorobą cywilizacyjną. Coraz więcej dzieci, a także osób dorosłych ma objawy tej choroby.

Aby wyleczenie alergii było maksymalnie skuteczne, powinniśmy przede wszystkim usunąć czynniki uszkadzające, bądź też zaburzające naturalną odporność chorego. Stres, nadmierna higiena czy też błędy dietetyczne mogą spowodować, że walka z alergią będzie cały czas bezskuteczna. U niektórych chorych wyeliminowanie tych czynników może okazać się wystarczające.

Naturalna odporność

Ważnym krokiem w walce z alergią może być przywrócenie równowagi układu odpornościowego.

Bardzo skuteczna może okazać się w tej sytuacji homeopatia.

Alergia na pyłki roślin to właściwie alergia sezonowa i jest to alergia wziewna.

W okresie wiosenno-letnim osoby uczulone na pyłki roślin przechodzą prawdziwą gehennę. Wiosna i lato są porami roku, w których pylenie poszczególnych roślin jest wzmożone.

– Pyłki roślin są zwłaszcza teraz bardzo uciążliwe – mówi pani Bożena, pielęgniarka środowiskowa. – Z alergią da się żyć. Przyjmowanie leków sprawi, że ją zaleczymy, ale wyleczyć jej całkowicie nie można.

Pyłki powodują uczulenie, a w okresie pylenia ten czas dla alergików jest dość uciążliwy. Najbardziej drażliwe i zarazem najpopularniejsze rośliny pylące to przede wszystkim leszczyna, olcha, brzoza, topola, babka zwyczajna, lebioda, bylica pospolita, pokrzywa zwyczajna i mniszek.

I to one są najczęściej powodem alergii.

Uważaj na trawy oraz zboża

Koniec maja to okres, w którym pylić zaczynają trawy i zboża. Osoby uczulone na nie powinny mieć się na baczności aż do końca lipca.

Kolejną rośliną, której pyłki uczulają, jest bylica. Od końca lipca do października chwast ten jest bardzo uciążliwy dla osób na niego uczulonych. Bylica zaliczana jest do najobficiej pylących roślin i najbardziej uczulających.

– Nie ma złotego środka na leczenie alergii – mówi Zuzanna Ginel, lekarz rodzinny z Grajewa. – Pyłki są, niestety, wszędobylskie. Deszcz sprawia, że opadają i jest ich mniej w powietrzu, ale alergię trzeba leczyć. Tylko przyjmowanie leków sprawi, że będziemy czuć się lepiej. l

Jakie objawy

Do najpowszechniejszych objawów alergii należą: katar sienny, zapalenie spojówek, swędzenie nosa i gardła, kichanie, niespokojny sen, chrapanie, sporadyczne bóle głowy, ogólne uczucie zmęczenia, zmiany skórne, kłopoty z koncentracją, nieżyt gardła, czasami astma oskrzelowa.

Jeśli zauważyłeś u siebie lub u swojego dziecka powyższe objawy, powinieneś wykonać testy alergiczne w celu dokładnego z diagnozowania choroby.

Z owoców mogą nas uczulać: truskawki, poziomki, brzoskwinie czy wiśnie. A z warzyw: seler, pomidor, marchew, groch lub soczewica. Może się zdarzyć, że po zjedzeniu czegoś poczujemy się dziwnie. Czy czasem nie cierpimy na alergię pokarmową?

– Takim stanem określa się nieprawidłową reakcję organizmu na białka, które znajdują się w przyjmowanym pożywieniu – wyjaśnia Krystyna Kosowska, specjalista alergolog. – Każdy produkt spożywczy może wywołać uczulenie. Z owoców może tak na kogoś zadziałać nawet... jabłko.

Do typowych objawów uczulenia na pokarmy należą: zmiany na skórze przypominające pokrzywkę, wysypka lub zaczerwienienia, którym towarzyszy świąd. Mogą się też dołączyć: bóle brzucha, biegunka, nudności, wymioty. Czasem dochodzi do bardzo ostrej reakcji – ataku astmy oskrzelowej, nasilenia alergicznego nieżytu nosa lub pojawienia się zespołu alergii jamy ustnej. Objawia się on tym, że po zjedzeniu uczulającego pokarmu pojawia się w tym miejscu silne swędzenie, pieczenie czy obrzęk.

Źródło: ES, TG, Fed , NTO

Rady dla alergika

- wybieraj produkty „czyste", bez dodatków
- owoce i warzywa czyść z pestek oraz dokładnie obieraj ze skóry, bo pod nią są przeważnie alergeny
- nie jadaj zbyt często tych samych potraw, tylko je urozmaicaj, wymieniaj składniki przynajmniej co tydzień
- używaj produktów tylko o znanym składzie, jeśli nie ma stosownej informacji na opakowaniu, to lepiej z nich zrezygnuj
- przypraw używaj oddzielnie, a nie w mieszankach
- wybierając coś w restauracji, zapytaj, czy nie zawiera tego, co ci szkodzi

208 2,3D (1991) blaszak, 4.500 zł, gm.Piątnica. 501-240-201.
208 2.3D (1991) skrzyniowy, po kapitalnym remoncie, 12.000 zł lub zamienięna osobowy, Łapy. 512-038-083, (85)715-29-32.
210 2,7CDI (2001) 27.500 zł, gm.Łomża. 501-301-631.
308 bus, 2.3D (1994) max, 9.000 zł, gm.Budry. 608-468-755.
308D (1995) kontener, 9.500 zł, Ciechanowiec. 503-147-046.
308D 2.3D (1992) 7.200 zł, Kolno. 519-168-100.
310 2,9 D (1994) skrzyniowy, kaczka, 8.500 zł, gm.Łomża. 502-432-756.
310 2.9D (1994) skrzyniowy, plandeka, 10.000zł, Łomża. (86)216-06-83.
508, 3.8D (1980) blaszak, koła bliźniaki, 6.000 zł, Czarna Białostocka. 600-750-386.
A Klasa 1,4 (1990) 11.500 zł, gm.Zawady. 788-267-902.
A-170 CDI (2001) Long Eleganz, klimatyzacja, parktronik, pół skóra, 14.500 zł. (85)719-33-90..
A-CLASSE 1.4B (1998) bogate wyposażenie, grafitowy metalik, stan bdb, 12.000 zł, Zambrów. (86)271-08-14.
A-CLASSE 1.4B+G (1998) srebrny, stan bdb, 11.800 zł, gm.Kleszczele. 505-742-692.
A-CLASSE 1.7CDI (2001) klimatyzacja, ABS, 4xpp, elektryka, serwisowany, 15.900 zł, Białystok. 502-002-600.
BENZ 308 2,3 D max (1994)7.000 zł, gm.Szczuczyn. 513-826-910.
BENZ C-classe 180 1.8B (1994) 5.500 zł, Dąbrowa B-stocka. 517-874-223.
BENZ E200 2,0 TD (1995) 4.000 zł, gm.Krypno. 504-226-546.
C 180 B+G (1994) 7.500 zł lub zamienię, Grajewo. 660-636-023, (86)272-67-77.
C 200 kompresor (2004) kombi, 110.000km, 34.000 zł, Mońki. 511-995-444.
C 230 (2006) 56.500 zł. 518-848-907.
C180 2,0D (1994) szary metalik, 8.500 zł, Suwałki. 797-840-358.
C-220, 2.2CDI (1998) do poprawek lakierniczych, 7.100 zł, Bielsk Podl. 602-443-122.
C-CLASSE 1.8B+G (1994) stan bdb, sportowa wersja, przyciemniane szyby, abs, 8.000 zł, gm.Sztabin. 511-554-998.
C-CLASSE 2,0 D (1994) czarny metalik, jasny środek, zadbany, 7.900 zł, Białystok. 695-555-570.
C-CLASSE 2.0TDI (1999) grafitowy, 14.500 zł, B-stok. 502-995-967.
C-CLASSE 2.2D (1994) srebrny metalik, alufelgi, radio, dvd, divix, stan db, 6.500 zł, Białystok. 508-344-219.
C-CLASSE 2.2D (1998) 320.000km, sprawny, klimatyzacja, 4xpp, 8.200 zł, Suwałki. 505-373-582..
C-CLASSE 2.5DTI (1995XII) podgrzewane fotele, el.lusterka, pełna elektryka, 6.800 zł, Sokółka. 789-117-502.
C-CLASSE 220 2.2D (1995) automat, 95KM, 8.500 zł, Dąbrowa Biał. 723-923-571.
C-CLASSE 220D (1997) klimatyzacja, stan bdb, 12.000 zł, Zambrów. 509-431-273.
C-CLASSE, 1.8B (1994) 6.100 zł. 501-818-802.
CLK 230-kompressor Sport Coupe (1998) automat, srebrny, 160tys/km, 19.000 zł, B-stok. 694-117-241.
E 320CDI (2000) 198KM, po liftingu, stan bdb, 18.500 zł. 723-403-462.
E200D W124 (1995) automat, stan bdb, do lekkich poprawek lakierniczych, 5.900 zł, lub zamiana, B-stok. 511-040-799.
E210 2.9TD (1997) granatowy, 260.000km, pełne wyposażenie, skóra, telefon, hak, klimatyzacja, 16.500 zł, Suwałki. 604-236-302.
E220 CDI (1999) 143KM, awangarde, po liftingu, pełne wyposażenie, 18.600 zł, ok.Knyszyna. 505-905-963.
E320 W210 3.2B+gaz nowy (1998/XII) bogate wyposażenie, srebrny metalik, zadbany, 280.000km, 14.900 zł, gm.Tykocin. 880-420-242.
E-CLASSE 2,5 TD (1999) sedan, klimatyzacja, elektryka, grafitowy metalik, bez rdzy, 9.900 zł, Mońki. 501-499-580.
E-CLASSE 2.2CDI (2001) sedan, czarny, 18.300 zł lub zamiana. 502-501-644..
E-CLASSE 2.9TD (1997) pełna opcja, 10.900 zł, Łapy. 789-058-226.
E-CLASSE 210, 2.2CDI (1997) sedan, automat, srebrny metalik, 10.000 zł, Suwałki. 723-509-514.
E-CLASSE, 2.2CDI (2000) pełne wyposażenie, 15.000 zł, B-stok. 509-607-055.
E-CLASSE, 2.9TD (1997) srebrny, 10.700 zł, B-stok. 502-172-395.
E-CLASSE, okular, 220D (1996) 8.000 zł, gm.Klukowo. (86)478-12-19.
HANOMAG 2,4D (1971) skrzyniowy-plandeka, 1.3t, stan bdb, 3.500 zł, Bielsk Podlaski. (85)730-42-81, 728-253-689.
KACZKA, 2,3 D (1990) 3.500 zł. 505-456-149..
MB100, 2.4D (1993) 3.300 zł, Siemiatycze. 664-326-344.
ML 2.7CDI (2001) 40.000 zł lub zamiana na tańszy, maszynę rolniczą, Sokołów Podl. 608-231-461.
ML 4,0 CDI (2001) zadbany, 47.000 zł, gm.Stawiski. 886-195-377.
OKUJAR 210D, 2.2D (1997) ksenon, pełna elektryka, klimatronik, automat, alufelgi, 13.900 zł, Ciechanowiec. 889-674-066.
S 430 (2000) st. idealny z gazem 33.000 zł, Łapy. 502-412-628.
SLK cabrio, 3.0B (2006) pełne wyposażenie, 71.900 zł, Białystok. 692-926-837.
SPRINTER 2,9D (1999) bogate wyposażenie, 16.900 zł, gm.Suwałki. 662-593-789.
SPRINTER 2.2CDI (2001) 5-osobowy, średni, uszkodzone drzwi boczne, 17.500 zł, B-stok. 511-784-204.
SPRINTER 2.2D (1994) gastronomiczny, 33.000 zł, ok.Suwałk. 665-754-662.
SPRINTER 2.9TDi (1996) osobowy, 13.500 zł, lub zamienię na osobowy, ok.Białegostoku. 602-364-195.
SPRINTER 208D (1998/99) 6-osobowy, stan db, 8.500 zł lub zamiana, Grajewo. 508-316-928.
SPRINTER 211 2.1D (2003) ciężarowy, 169.000km, stan bdb, 24.900 zł, Suwałki. 504-781-111.
SPRINTER 308, 2.3D (1999) blaszak, maxi, długi, 13.500 zł, lub zamienię na osobowy, B-stok. 502-182-735.
SPRINTER 308, 2.3D (1999) rama do zabudowy, 21.000 zł, Łapy. 516-315-404.
SPRINTER 311 TDI (2001) średni, 3-osobowy, 19.000 zł, Białystok. 503-392-449.
SPRINTER 312 (1996) 15.000 zł. 606-103-312.
SPRINTER 312 2.9 TDI (1998) średni, podwyższany, ABS, ABD, hak, 16.900 zł, Ciechanowiec. 608-365-114.
SPRINTER 313 CDI, 130 KM (2005) bogate wyposażenie, stan bdb, 31.000 zł, Suwałki. 512-266-901.
TRANSPORTER 208 2.3D (1990/97) średnia długość, wysokość, stan db, 4.800 zł, Ostrów Maz. 501-511-324.
VANEO 1.7CDI (2002) stan bdb, 18.500 zł, ok.Lipska. 667-272-006.
VITO 108 TDI bus (2001) 14.000 zł, Szepietowo. 664-364-362.
VITO 2.3D (1996) 9-osobowy, 6.500 zł, Suraż. 501-086-131.
VITO 2.3D (1996) czarny, blaszak, 270tys/km, stan bdb, hak, kpl. opon zimowych, 7.500 zł, ok.Zambrowa. 504-412-643.
VITO 2.3D (1998) 8.500 zł, gm.Sokółka. 508-448-385.
W124, 2.3B+Gaz (1986) wspomaganie, hak, c.zamek, opony zimowe, zadbany, garażowany, uszkodzony, 1.800 zł, Korycin. (85)721-93-89.
W124, 2.3B+gaz (1989) beżowy, 3.500 zł, B-stok. (85)743-30-52.
W202 250D (1993) srebrny metalik, alufelgi, 240 tys/km, 8.200 zł, Suwałki. 512-472-708.
W210 2.2CDi (1999) okularnik, sedan, 16.000 zł, ok.Suwałk. 504-735-918.
W210 E280 (1997) 204KM, automat, klimatyzacja, alufelgi, xenon, nawigacja, stan bdb, 11.000 zł, Białystok. 510-980-709.
W210, 2.2CDI (XI 2001) kombi, pełne wyposażenie bez skóry, 16.200 zł, B-stok. 504-609-912.

❑ MITSUBISHI

CARISMA 1,6B+g sekwencja nowa (1998) alufelgi, c.zamek, stan bdb, 150.000km, 7.800 zł, Łapy. 501-225-010.
CARISMA 1.6B (2002) 5.000 zł, Łapy. 516-245-081.
CARISMA 1.9DiD (2001) srebrny metalik, st.bdb, 180tys/km, 14.000 zł, Wasilków. 516-096-376.
COLT 1.3B (1998) 6.000 zł, Łomża. 662-335-739.
COLT 1.5D (2004) lwł, salonowy, bezwypadkowy, klimatyzacja, szary metalik, 136.000km, 21.500 zł, B-stok. 692-391-875.
ECLIPSE 3,0B (2002) cabrio, 19.000 zł, Białystok. 501-840-872, 530-514-219.
GALANT 2,0B+G (1994) hak, 1.300 zł Białystok. 500-369-822.
GOLD 1.6B +g (1996) 2.000 zł, Sokoły. 502-647-033.
LANCER 1,6 b (2007) bezwypadkowy, I wł. salonowy, pełne wyposażenie, 25.900 zł, Białystok. 506-085-995.
LANCER 1.6B+Gsekw. (2004) pełne wyposażenie bez skóry, 22.500 zł lub zamiana na tańszy, ok.B-stoku. 514-232-048.
MONTERO Sport, 3.0B+gaz (2003) 25.000 zł, Goniądz. 605-683-538.
PAJERO, 3.2DID (2001) pełna ocja, skóra, alarm, 7-osobowy, zielony, zadbany, 33.900 zł, Grajewo. 506-051-380.
PAJERO 2,5 TD (2003) klimatyzacja, alufelgi, 22.500 zł, lub zamienię na mniejszy, Łomża. 796-853-178.
PAJERO 2,5D (1992) użytkowany przez kobietę, stan bdb, 12.000 zł, gm.Andrzejewo. 607-050-725.
PAJERO 2.5TD (1993) 7-osobowy, 4x4, 13.000 zł, Kolno. 607-954-380.
PAJERO 2.5TDi (1994) 3-drzwiowe, 9.700 zł, ok.Ełku. 503-166-698.
PAJERO 3.0B+g (1989) klimatyzacja, c.zamek, e.szyby, orurowany, stan bdb, 7.600 zł, Mońki. 516-134-109.

❑ NISSAN

100NX 1.6 16V(1995) 110KM, czarny metalik, zdejmowany dach, el.lusterka, przyciemniane szyby, 3.200zł, ok.Dąbrowa B-stocka. (85)712-81-22.
ALMERA (2003) salonowy, serwisowany, bezwypadkowy, pełna opcja, 14.900 zł. 601-850-700..
ALMERA 1,5 b (2001) salonowy, pełne wyposażenie, 10.500 zł, Białystok. 501-720-836.
ALMERA 1,5B+G sekwencja (2002) bogate wyposażenie, uszkodzony przód, 3.900 zł, Białystok. 506-036-456.
ALMERA 1.5+G (1998) 3-drzwiowy, biały, 3.000 zł. 512-458-521..
ALMERA 1.5DCI (2006) 21.900 zł, B-stok. 508-321-301.
ALMERA 14B 16V 3D (1999) lwł, 111.000km, serwisowany, 10.000 zł. 505-639-499.
ALMERA 2,2D (2001) 203.000km, klimatyzacja, elektryka, stan bdb, 13.900 zł, Białystok. 606-854-583.
ALMERA 2.2D (2000) 13.000 zł, Mońki. 506-238-216 po 16.
ALMERA N-15, 1.6B (1997) automat, 3-drzwi, granat, 6.500 zł, Łapy. 605-870-044.
ATLEON, 3.0TDi (2000) 110KM, plandeka 4.70x2.20, winda, stan db, 30.000 zł, Łapy. 504-054-477.
MICRA 1,0 b (1997) opłacony do końca roku, 3.900 zł, ok.Białegostoku. 797-660-510.
MICRA 1,5DCI (2003) 5-drzwiowy, niebieski metalik, st.bdb, 14.700 zł, Suwałki. 886-156-334.
MICRA K-12 1.240B+G (2005) czerwony, e.szyby, wspomaganie, c.zamek, 11.900 zł do neg., Białystok. 660-298-298.
MICRA, 1.2B+gaz (2003) garażowany, 10.000 zł, B-stok. 503-041-650.
NAVARA 2.5TDI (2002) 4x4bogate wyposażenie, 30.000 zł, Suwałki. 662-662-322.
PATROL GRY60 2.8D (1992) krótki, 18.000 zł, Sokółka. 606-761-992.
PRIMERA 1.6B (1992) el.szyby, el.szyberdach, stan db, 1.800 zł, Augustów. 519-531-384.
PRIMERA 1.6SLX (1995) elektryka, 5.000 zł, Bielsk Podlaski. 661-087-692.
PRIMERA 2,0D (1998) elektryka, alufelgi, bordowy metalik, hatchback, 8.900 zł, Białystok. 601-095-560.
PRIMERA 2.0TD (2000) niebieski metalik, 8.500 zł, Siemiatycze. 510-465-643.
PRIMERA SLX 1.6B 16V (1997) hatchback, czerwony metalik, el.szyby, szyberdach, alufelgi, dach, 6.600 zł, Kolno. 600-156-080.
PRIMERA, 1.6 (1993) szyberdach, wspomaganie, zadbany, 2.650 zł. 514-629-813.
PRIMERA, 2.0TD (2000) 4xairbag, 4xel.szyby, klimatronic, liftback, 11.500 zł, Siemiatycze. 503-584-407.
PRIMERA, 2.0TD (2000) pełna opcja bez skóry, 10.200 zł, lub zamienię na inny, Wąsosz. (86)273-16-33, 665-824-131.
SENTRA, 1.8 (2003) automat, pełna elektryka, klimatyzacja, stan bdb, 9.000 zł, Białystok. 510-980-709.
TERRANO 2,7TDI (2000) intercooler, 3-drzwiowy, 13.000 zł, Suwałki. 602-617-081.
TERRANO 2.7D (1997) 5.000 zł lub na części, ok.Łomży. 600-289-289.
TERRANO II 2,7TD (1995) 4x4, 7-osobowy, stan bdb, 10.500 zł, ok.Suwałk. 502-735-026.
TERRANO II 2,7TDI (2001) zielony metalik, 25.000 zł, Suwałki. 512-562-346.
TERRANO, 2.7D (1997) w całości lub na części, 3.000 zł, ok.Łomży. 600-289-289.
VANETTE cargo 2.3D (1998) bagażnik dachowy, st.bdb, 8.200 zł, ok.Suwałk. 788-756-911.
VERSA 1.8B (2008) 2.000km, pełna elektryka, 39.000 zł, Ostrów Maz. 667-515-053.
X-TRIAL 2,2D (2002) 28.000 zł, gm.Augustów. 601-542-593.

❑ OPEL

AGILLA 1,0 16V (2005) serwisowany, ciemna zieleń, bezwypadkowy, 10.400 zł. Augustów. 605-194-521.
ASTRA 1,4 b 16 V (1996) wspomaganie, c.zamek, poduszka, 3.500 zł, Suwałki. 697-646-595.
ASTRA 1,4B+G (1996) 2.500 zł, Wys.Maz. 660-827-654.
ASTRA 1,4B+G (1998) kombi, stan bdb, 4.500 zł, ok.Kolna. 606-146-693.
ASTRA 1,6 b +gaz (2000) zielony metalik, 6.300 zł, Hajnówka. (85)684-46-76, 606-505-131.
ASTRA 1,6B (1998) kombi, czerwony, wspomaganie, 2xpp, abs, stan bdb, bez rdzy, 3.600 zł, gm.Mońki. 501-499-580.
ASTRA 1,6B (2002) 3-drzwiowy, czarny, klimatyzacja, alufelgi, el.szyby, 12.900 zł, Wys.Maz. 501-756-107.
ASTRA 1,6B+G (2003) 17.000 zł, gm.Suwałki. 662-593-789.
ASTRA 1,7 DTI (2000) srebrny metalik, 201.000km, 10.500 zł, Białystok. 602-611-155.
ASTRA 1,7 TD (1996) stan db. 2.100 zł, Łapy. (85)715-49-23.
ASTRA 1,7D (1992) kombi, 2.300 zł, Bielsk Podlaski. 608-119-543.
ASTRA 1.4 (1998) stan db, 3.000 zł. 512-077-528.
ASTRA 1.4 B +g (2000) 7.000 zł, Ełk. 506-784-741.
ASTRA 1.4B (1992) 2.200 zł Suwałki. 508-841-446.
ASTRA 1.4B +g (1995) sedan, 1.500 zł, gm.Łapy. 506-139-584.
ASTRA 1.4B +g (2002) uszkodzony przód, 3.000 zł, Szepietowo. 782-310-570.
ASTRA 1.4B+G (1992) 3.000 zł, ok.Dąbrowy Biał. 695-016-808 po 14.
ASTRA 1.6B+G (1992) hak, 1.700 zł. 608-022-177.
ASTRA 1.7D (1993) czarny, 5-drzwiowy, zadbany, sprawny, 1.700 zł, Oleszkowo. 666-149-903.
ASTRA 1.7D (1996) wspomaganie, c.zamek, hak, 5.500 zł, ok.Brańska. 515-143-728.
ASTRA 1.7D (1999) kombi, 9.000 zł, gm.Wieliczki. (87)521-34-83, 796-862-721.
ASTRA 1.7TDI (1999) sedan limuzyna, stan bdb, bezwypadkowy, 11.500 zł, Łapy. 691-965-998.
ASTRA 1.8B (1995) cabrio, zielony metalik, dach elektryczny, 6.900 zł, Łomża. 601-286-933.
ASTRA 2,0 GSI (1992) 1.500 zł, Kleosin. (85)663-24-90.
ASTRA 2.0b +g (1992) 2.500 zł, Kolno. 663-728-411.
ASTRA 2.0DTL 1.6V (1998 XII) c.zamek, el.szyby, el.lusterka, relingi, 8.300 zł, Zalesiany. 508-659-008.
ASTRA I 1,4 b (1994) granatowy metalik, 2.500 zł, ok.Łap. 516-034-627.
ASTRA I 1,4 b +gaz (2000) 6.300 zł, Mońki. 797-121-330.
ASTRA I 1.4B+g (2001) granatowy, kombi, stan bdb, 3.800 zł. 666-016-335.
ASTRA I 1.8B (1994) zielony metalik, 4-drzwiowy, pp, 173tys/km, stan bdb, 3.500 zł, Kętrzyn. 506-620-091.
ASTRA I, 1.8B+G (1985) wspomaganie, alufelgi, szyberdach, zadbany, 4.000 zł. 793-747-462.
ASTRA II 1,4B 16V (2000): blacharskie, mechaniczne, 10-1.000 zł, ok.Suwałk. 505-792-869.
ASTRA II 1,6B +gaz, kombi sekwencja (X.1999), hak, relingi, stan bdb, Białystok, 10.800zł. 500-016-300.
ASTRA II 1,7 TD kombi (1998) srebrny metalik, elektryka, 9.800 zł, Białystok. 516-269-127.
ASTRA II 1,7DT (2001) kombi, klimatyzacja, koła lato/zima, hak, 11.500 zł, ok.Sejn. 875-171-135 po 20.
ASTRA II 1.4B 16V (1998) 5-drzwi, 8.600 zł, ok.Suchowoli. 601-733-247.
ASTRA II 1.6B (1998) hatchback, 5d, 8.900 zł, Łomża. 662-335-739.
ASTRA II 1.6B (2001/01) salonowy, 5-drzwiowy, stan bdb, 9.900 zł, ok.B-stoku. 696-087-866.
ASTRA II 2,0DTI 16V (1999) 2xpp, wspomaganie, abs, 10.500 zł, lub zamienię na sharana, Zabłudów. 511-656-879.
ASTRA II 2.0DTI (2000) kombi, alufelgi, klimatyzacja, komputer, elektryka, 13.200 zł, Lipsk. 508-180-116.
ASTRA II kombi 2.0 DTI (2001) 11.500 zł, Sokółka. 506-633-446.
ASTRA II, 1.7D (1998) kombi, 235 tys/km, 9.500 zł. Augustów. 513-376-186.
ASTRA III 1,7 CDTI (XII 2007) srebrny metalik, 32.000 zł, Gródek. 662-149-564.
ASTRA III 1,7D (2005) 97.000km, 22.900 zł, B-stok. 600-756-400.
ASTRA III 1,9 CDTI (2006/07) pełna opcja bez skóry, 100.000 zł, 31.600 zł, gm.Stawiski. 600-341-988.
ASTRA III 1.7CDTI (2008) nawigacja, 36.000 zł, Łapy. 509-782-565.
ASTRA III, 1.3D (2009) 22.000km, 38.000 zł, Białystok. 888-947-930.
ASTRA III, 1.7DCI (2004) hatchback, nawigacja, czujnik parkowania, stan bdb, 136 tyś/km, 24.000 zł, Suwałki. 723-509-514.
ASTRA kombi 1,4 b (1993) wiśniowy, stan bdb, serwisowany, ważne ubezpieczenie, przegląd, 3.400 zł, Kętrzyn. 506-620-091.
ASTRA kombi 1,6 b (1995) szyberdach, 2 poduszki, wspomaganie, koła zimowe, 4.000 zł, Suwałki. 504-219-633.
ASTRA kombi, 1.6B+gaz (1995) uszkodzony silnik, 1.000 zł, gm.Choroszcz. 504-026-723.
ASTRA, 1.4B (1992) stan db, 2.300 zł, ok.Sokółki. 797-376-350.
ASTRA, 1.4B (1998) hatchback, 4.000zł, gm.Szczuczyn. 516-785-425.
ASTRA, 1.4B+gaz (1998) biały, 3.500 zł, Suwałki. 602-652-532.
ASTRA, 1.6 (1992) 5-drzwiowy, hatchback, morski, wspomaganie, c.zamek, szyberdach, 2.000 zł, Ełk. 696-079-253.
ASTRA, 1.6B+G (1995) automat, 3.600 zł, Mońki. 506-166-392.
ASTRA, 1.6B+gaz (1995) 5-drzwi, zielona, bogate wyposażenie, 5.400 zł, Suwałki. 608-863-997.
ASTRA, 1.9D (2006) kombi, bogata wersja, stan bdb, bezwypadkowy, 27.900 zł, Białystok. 601-616-116.
CALIBRA 2,0 b +gaz 16V (1992) w całości lub na części, 1.600 zł, ok.Bielska Podl. 518-749-043.
CALIBRA 2,0 b +gaz, 115 KM (1991) czarny, alufelgi, wspomaganie, opony zimowe. 2.800 zł, Przerośl. 797-846-297.
CALIBRA 2,0B (1992) stan db, ważne OC, 1.500 zł, gm.Czyżew. 796-887-412.
CALIBRA 2.0B (1993) 1.500 zł, Łapy. 516-245-081.
CALIBRA 2.5B (1994) skóra, klimatyzacja, automat, podgrzewane siedzenia, stan db, 3.500 zł, gm.Białystok. 691-046-974.
CORSA 1,0 b (1991) stan db. bez korozji, ważne opłaty, 900 zł, Kolno. (86)278-26-50.
CORSA 1,0B (1998) 4xpp, abs, esp, wspomaganie, alufelgi, opony zimowe, stan bdb, 6.300 zł. 606-255-107.
CORSA 1,2B (1996) stan bdb, 5.600 zł, ok.Grajewa. (86)273-41-39, 692-723-397.
CORSA 1,2B (1997) 3-drzwiowy, salonowy, 2.500 zł, Łomża. 602-471-787.
CORSA 1,2B (2001) elegant, czarny, 10.800 zł, B-stok. 609-514-113.
CORSA 1,4 (1997) salonowy, stan db, 5.500 zł. 516-354-443.
CORSA 1.0B (1999) 6.500 zł, Białystok. 508-330-590.
CORSA 1.0B 12V (2005) 53 tys/km, pp, immobiliser, garażowany, 5-drzwiowy, 15.700 zł, Suwałki. 508-586-017.
CORSA 1.2B (1993) 2.700 zł, lub zamienię na forda couriera, podobne. 507-588-552.
CORSA 1.2B (1994) 3.200 zł, Białystok. 883-988-825.
CORSA 1.2B (1995) garażowany, c.zamek, szyberdach, 2pp, bez korozji, 4.400 zł, B-stok. 667-848-652.
CORSA 1.2B (2002) srebrny metalik, 5-drzwi, elektryka, pp, 9.200 zł, gm.Zambrów. 506-740-783.
CORSA 1.2B (2003) 3-drzwiowy, 11.500 zł, ok.Sokółki. 600-823-939.
CORSA 1.2B 16V (2000) 90.000km, 90KM, stan bdb, 8.000 zł, gm.Klukowo. (86)478-12-19, 668-969-327.
CORSA 1.3CDCI (2006/07) lwł, st.bdb, 30.500 zł, gm.Rutki. 508-533-804.
CORSA 1.4B (1995) stan bdb, 3.700 zł, Białystok. 602-433-591.
CORSA B 1,2B (1993) stan db, 2.500 zł, gm.Krasnopol. 667-942-469.
CORSA B 1.2B (1993) 2.500 zł, gm.Zambrów. 504-904-361.
CORSA B 1.2B (1994) stan db, 1.600 zł, Kalinowo. 503-794-327.
CORSA C, 1.0B (XII 2001) 5-drzwiowy, 8.900 zł. 502-501-644..
CORSA comfort, 1.0 (2001) ABS, el.szyby, c.zamek, radio, airbag, 10.500 zł. 512-228-778.
CORSA, 1.0B+G (2004) stan bdb, 14.000 zł, augustów. 669-766-444.
CORSA, 1.3B (2005) pełne wyposażenie, stan bdb, 17.000 zł, gm.Brańsk. 500-124-556.
CORSA, 1.4B (1996) 5-drzwi, stan bdb, 5.500 zł, ok.Suwałk. 608-863-997.
FRONTERA 2.5TDF (1997) 4x4, pełne wyposażenie, srebrny metalik, hak, stan bdb, 15.500 zł, ok.Wąsosza. 503-383-880.
KADETT 1.3B+G kombi (1990) 1.250 zł, Białystok. 530-357-081.
KADETT 1.4B (1991) 1.300 zł, lub na części, Sokółka. 691-223-814.
KADETT 2,0GSI (1989) 115KM, 1.200 zł, gm.Wasilków. 668-711-795.
MERIVA 1,7TDTI (XII/2003) książka, klimatyzacja, 19.500 zł, Wys.Maz. 501-756-107.
MERIVA, 1.7CDTI (2003) 141 tys/km, bezwypadkowy, 19.500 zł, gm.Brańsk. 507-181-347.
OMEGA 2,0 b +gaz (1996) kombi, klimatyzacja, alufelgi, c.zamek, el.szyby, lusterka, ABS, 4.950 zł. 509-294-944..
OMEGA 2,0 b +gaz (1999) 6.000 zł, Białystok. 694-434-392.
OMEGA 2,0B (1996) kombi, wersja CD, niebieski metalik, klimatronik, elektryka, alufelgi, 4.600 zł, Hajnówka. 509-686-552
OMEGA 2,0B+G sekwencja 16V (1997) stan bdb, 5.500 zł, Białystok. 797-482-212.
OMEGA 2,0B+LPG sekwencja (1997)alufelgi, klimatyzacja, powypadkowy, 2.800 zł. 508-327-823.
OMEGA 2,0DTI (1999) kombi, klimatyzacja, webasto, lwł, 190 tys/km, 7.800 zł, Suwałki. 506-090-001.
OMEGA 2,5B+G V6 (1995) 5.500 zł, gm.Sokółka. 512-776-416.
OMEGA 2.0 16V gaz sekwencja (1995) hak, 6.200 zł lub zamiana na inny samochód, ok.Zambrowa. 889-109-114.
OMEGA 2.0B+g (1998) sedan, bogata wersja, 5.500 zł, Łapy. 516-315-424.
OMEGA 2.5TD (1997) kombi, bogarta wersja, 7.000 zł, gm.Juchnowiec. 503-111-598.
OMEGA 2.5TDS (1999) wspomaganie, klimatyzacja, e.szyby, abs, c.zamek, 5.600 zł, Hajnówka. 500-222-943.
OMEGA B 2,0B+G (1995) el.lusterka, opony letnie, zimowe, felgi, 4.500 zł, Nur. 692-271-375.
OMEGA B 2.0 + gaz (1995), kombi, st.bdb, ekonomiczny, zadbany, 4.900 zł, Ełk. 696-278-774.
OMEGA B 2.0 16V (1995) el.lusterka, szyby, szyberdach, klimatyzacja, komputer, radio, 3.800 zł, Nurzec. (85)657-56-56.
OMEGA B 2.0B (1995) klimatyzacja, abs, el.szyby, lusterka, 2.800 zł, Kuźnica Biał. 508-739-752.
OMEGA B 3,0B+G (1999) kombi, skóra, elektryka, szyberdach, klimatyzacja, nawigacja, alufelgi, 6.000 zł, ok.Czyżewa. 503-942-897, (86)275-54-40.
OMEGA B kombi, 2.0 16V (1994) 3.300 zł, Kowale Oleckie. 514-307-772.
OMEGA B V6 2.5B (1996) automat, klimatronik, alufelgi, wersja CD, 5.300 zł, Suwałki. 500-196-961.
OMEGA B, 2.0B+gaz (1994) sedan, autoalarm, alufelgi, grafit metalik, 4.200 zł, Suwałki. 509-839-974.
OMEGA C 2.5TDS (1999) elektryka, hak, alufelgi, 7.900 zł, lub zamienię na busa, Sokółka. 506-422-152.
OMEGA Vauxhall 2.0B+G (2000) 3.500 zł, lub na części, Białystok. 883-443-169.
TIGRA 1,4B (1996) 5.000 zł, Suwałki. 502-381-723.
TIGRA 1,4B 16V (1997) pełne wyposażenie, 8.000 zł, Juchnowiec. 503-654-282.
TIGRA 1.4B (1998) 122.000km, bezwypadkowa, garażowana, od kobiety, e.szyby, abs, wspomaganie, 7.900 zł, Augustów. 517-949-898.
TIGRA 1.4B 16V (1997) szary met, elektryka, szyberdach, alufelgi, 90KM, 5.500 zł, ok.Białegostoku. 692-391-481.
TIGRA 1.4B+G 16V (1995) alufelgi, el.szyby, szyberdach, wspomaganie, stan bdb, 5.500 zł, gm.Jedwabne. 513-776-471.
VECTRA 1,6 b 16 V ecotek (1998) kombi, ABS, 4 poduszki, klimatyzacja, 6.200 zł, gm.Przytuły. 797-570-939.
VECTRA 1,6B (1997) llwł, 5./500 zł, gm.Boguty. 788-960-867.
VECTRA 1,6B 16V (1996) sedan, stan bdb, 6.800 zł, Białystok. 530-316-215.
VECTRA 1,7TD (1994) st.bdb, 3.700 zł, gm.Grajewo. 605-144-285.
VECTRA 1,8B 16V (2000) srebrny metalik, pełna opcja bez skóry, 11.500 zł, Jasionówka. 505-596-243.
VECTRA 1,8B+G 16V (1996) bogate wyposażenie bez skóry, alufelgi, 7.000 zł, Białystok. 887-577-855.
VECTRA 1,9 TDTI (2005) kombi, pełna opcja bez skóry, 25.900 zł, Białystok. 510-003-919.
VECTRA 1.6B (1990) stan db, 4.000 zł, gm.Wyszki. 605-951-148.
VECTRA 1.6B (1992) 1.900 zł, gm.Troszyn. 886-340-708.
VECTRA 1.6B (1997) klimatyzacja, wspomaganie, c.zamek, abs, 2xpp, alufelgi, stan db, 5.500 zł, Rutki. 792-122-092.
VECTRA 1.6B (1999) sedan, elektryka, c.zamek, abs, 7.200 zł, Sokoły. 505-188-002.
VECTRA 1.6D (1996) bordowy, sedan, 6.800 zł, Zambrów. 602-854-922.
VECTRA 1.7D (1992) czarny, po wymianie zawieszenia, stan db, 1.500 zł, ok.Bakałarzewa. 507-534-291.
VECTRA 1.8B (1991) 2 kpl.kół, radio, alufelgi, beżowy, 2.000 zł, ok.Sokółki. 605-619-214.
VECTRA 1.8B (1998) bogate wyposażenie, 6.500 zł, gm.Goniądz. 668-696-422.
VECTRA 1.8B+g (1995) zielony, sedan, 2.800 zł, Suwałki. 669-349-992.
VECTRA 1.9CDTI (2005) 29.000 zł, Dąbrowa Biał. 605-343-157.
VECTRA 1.9CDTI comfort (2005) 25.000 zł, Warszawa. 516-979-253.
VECTRA 2,0 D (1997) bogate wyposażenie, 6.500 zł, Wys.Maz. (86)277-52-36.
VECTRA 2,0B (1997) sedan, pełne wyposażenie, stan bdb, 5.200 zł, Suwałki. 504-781-111.
VECTRA 2,0B (1998) ecotec, 2.500 zł, ok.Sejn. 663-542-185.
VECTRA 2,0TD 16V (1997) zielony metalki, klimatyzacja, elektryka, stan db, 7.200 zł, ok.Suwałk. 727-664-486.
VECTRA 2,0TDI (1999) srebrny metalik, stan bdb, klimatrionic, elektryka, abs, 10.000 zł, Biała Piska. 512-278-054.
VECTRA 2,2D (2002) srebrny metalik, pełne wyposażenie, bezwypadkowy, stan bdb, 22.000 zł, Zambrów. 665-588-852, 721-901-662.
VECTRA 2,2DTI (XII 2001) 11.500 zł, Suwałki. 600-562-583.
VECTRA 2.0D (1997) 8.000 zł, Wys.Maz. 507-623-814.
VECTRA 2.0DCI (1998) kombi, 7.500 zł, Mońki. 604-335-198.
VECTRA 2.0DTL (1999) hatchback, srebrny metalik, bogate wyposażenie, stan bdb, 8.900 zł, Siemiatycze. 604-487-950.
VECTRA 2.2DTI (2003) 130KM, pełna elektryka, skóra, drewno w środku, tempomat, klimatronik, 169.000km, 23.900zł, Białystok. 501-195-265.
VECTRA A 2,0 b +gaz, 8V (1993) el.szyby, immobiliser, poduszka, 1.800 zł, ok.Bielska Podl. 518-749-043.
VECTRA B 1,6B 16V (2000/01) srebrny, salonowy, klimatyzacja, elektryka, 4xpp, 13.000 zł, Suwałki. 793-605-650.
VECTRA B 1,8B 16V (1996) stan db, 5.000 zł, gm.Rudka. (85)739-42-81, 500-858-892.
VECTRA B 1.6B+g (1996)c.zamek, bordo, 4.700 zł, Łomża. 608-819-033.
VECTRA B 1.8B (1997) stan db, 4.000 zł, Suwałki. 500-640-107.
VECTRA B 1.8B+G 16V (1996) pełne wyposażenie, czerwony, hak, 6.500 zł, gm.Goniądz. 692-762-861.
VECTRA B 2,0 DTI (1998) sedan, 4.400 zł, Białystok. 506-573-897.
VECTRA B kombi, 2.0CDTI (1999) stan bdb, ABS, c.zamek, hak, 9.000 zł, gm.Sztabin. 515-292-430.
VECTRA B, 1.6B 16V (1997) bogate wyposażenie, hak, stan bdb, 7.800 zł, ok.Ciechanowca. 660-240-215.
VECTRA B, 1.6B+gaz 16V (1996) 4.000 zł, ok.Siemiatycz. 724-127

Gdy mamy ogród, warto zainwestować w system nawadniający. To bardzo ułatwia życie

Sztuczny deszcz w ogrodzie

Chodzenie z konewką od kwiatka do kwiatka to frajda chyba tylko dla dzieci. Ogrodnik woli rozwiązanie mniej pracochłonne. I coraz częściej inwestuje w system nawadniający.

Agata Sawczenko
asawczenko@prasapodlaska..pl



Zraszacze, głowice deszczujące najczęściej montujemy na trawniki, linie taśmy kroplujące na rabaty z nasadzeniami

Własny dom z ogrodem to marzenie, które spełnia się coraz częściej. Jednak nie wystarczy, że dobierzemy odpowiednie rośliny czy posiejemy trawę. Aby cieszyły oczy przez cały sezon, trzeba je regularnie podlewać. Deszcz, niestety, nie pada na zawołanie, a gdy już pada – nie uwzględnia indywidualnych wymagań poszczególnych gatunków roślin.

Rośliny porzebują więc sztucznego deszczu. A gdy dokładnie zaplanujemy ich nawadnianie, na pewno na tym skorzystają. W tym celu instalowane są systemy nawadniania, które są wygodne w ekspolatacji i sprawdzają się w każdym ogrodzie. Dziękli regularnemu nawadnianiu ogrodu posadzone rośliny przetrwają, a trawnik będzie wypielęgnowany i piękny.

– Oczywiście do ogrodu można dobrać taką roślinność, która poradzi sobie bez systemu nawadniania – mówi Agnieszka Tkaczyk-Dmitruk. – Trawnik jednak wymaga systematycznego podlewania. Niepodlewany traci urok.

Systemy nawadniania zakładajmy więc szczególnie tam, gdzie mają być piękne trawniki. Wyjściem jest też oczywiście wąż ogrodowy przymocowany do kranu. – Jednak zaletą systemu nawadniającego jest to, że ogród będzie podlany nawet wtedy, gdy na kilka dni wyjedziemy z domu – mówi architekt krajobrazu. – Trzeba tylko nastawić automatycznie godzinę i system sam się uruchamia.

Systemy wyposażone mogą być w czujniki, dzięki którym w momencie dużej wilgotności, nawadnianie ogrodu się nie uruchamia. Kolejną zaletą jest to, że podlewanie zawsze włącza się wieczorem lub wcześnie rano, kiedy jest najlepszy czas na podlewanie roślin, a nam zwykle chce się jeszcze pospać.

– Zraszacze, głowice deszczujące najczęściej montujemy na trawniki, linie taśmy kroplujące na rabaty z nasadzeniami. Inaczej podlewa się trawnik, inaczej rabaty – przyznaje Agnieszka Tkaczyk-Dmitruk.

Nie bójmy się, że system nawadniający zeszpeci nam ogród. W nowoczesnych rozwiązaniach system podziemny jest zupełnie niewidoczny. Widać tylko zraszacze, które unoszą się w czasie nawadniania pod wpływem ciśnienia wody. Po zakończonej pracy znikają natychmiast w trawie.

System nawadniający musimy dostosować do rodzaju i wielkości ogrodu. Przy projektowaniu trzeba wziąć pod uwagę kształt ogrodu, rozmieszczenie trawników, rabat, ścieżek, placyków, wykorzystaną w ogrodzie roślinność oraz rodzaj nawadnianej gleby.

– System musi być tak zaprojektowany, by na przykład nie podlewał ścieżek, tarasów, a zarazem by był nawadniany każdy kawałek trawnika – mówi architekt krajobrazu.

Żeby każda roślina na rabacie była dokładnie podlana, należy właściwie rozplanować linie kroplujące.

– Ważne też jest źródło wody. Jeśli pochodzi ona z wodociągu, mierzy się ciśnienie i na podstawie tego dobiera się dalszy sprzęt i dzieli ogród na sekcje, które podlewają. Jeśli jest studnia głębinowa, ważna jest wydajność pompy. Następnie dobiera się sprzęt, dzieli na sekcje – mówi Agnieszka Tkaczyk-Dmitruk.

Nowości: natryski Calipso

Wodny relaks pod prysznicem

Grupa Armatura w trosce o środowisko naturalne i odpowiadając na oczekiwania użytkowników wprowadziła do oferty dwa nowe zestawy natrysków: przesuwny CALIPSO i punktowy EOS.

Wyposażone one zostały w ergonomiczną słuchawkę, która umożliwia regulację intensywności strumienia wody. To my zdecydujemy o wyborze jednego z trzech wariantów jego natężenia. Strumień tradycyjny, mgiełka lub masujący złagodzą napięcie mięśni, rozluźnią i zrelaksują ciało. CALIPSO i EOS pozwalają na łatwe ustawienie kąta nachylenia rączki natrysku. Model CALIPSO daje ponadto możliwość swobodnej regulacji wysokości słuchawki natryskowej. Dzięki temu bez problemu dostosujemy go do potrzeb wielu użytkowników, np. wielopokoleniowej rodziny. Autami nowych zestawów natryskowych Grupy Armatura są wyprofilowany kształt rączki oraz nowoczesne wzornictwo.

Natrysk przesuwny CALIPSO – cena ok. 110 zł brutto.

Natrysk punktowy EOS – cena ok. 60 zł brutto.

(agsa)

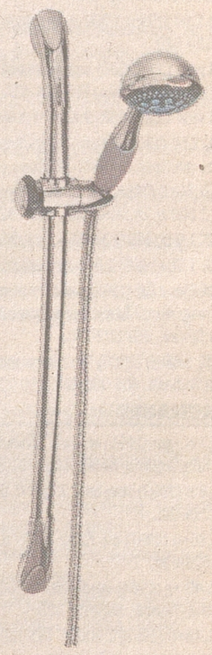

Nowości: stół dębowy Jadlik

Lite drewno z charakterem

W drewnie zaklęta jest wielka moc. Sprawdza się w dowolnej estetyce i na każdej przestrzeni. Prawdziwy, dębowy stół zachwyca solidnością i jest w stanie efektywnie odmienić charakter całego wnętrza

Jeszcze kilka lat temu drewniane stoły i krzesła były właściwie nieosiągalne w sklepach i salonach wnętrzarskich. Jednak od niedawna na krajowym rynku pojawił się trend stawiający na niepowtarzalność i indywidualizm, przywracający do łask ręcznie wykonywane, solidne meble z drewna. Takie modele ma w swojej ofercie firma Jadik, która swoimi oryginalnymi, dębowymi produktami podbiła już zagraniczne rynki. Wykonane manualnie i z precyzją stoły, pozbawione są wad nieuniknionych w masowej produkcji. Ich piękne usłojenie, zapach i delikatnie chropowata faktura z pewnością odmienią wygląd naszej kuchni i salonu. Tradycyjne, lite drewno każdemu wnętrzu doda świeżości i charakteru.

(agsa)

Fot. Jadik



Tradycyjne, lite drewno każdemu wnętrzu doda świeżości i charakteru

Wystarczą odpowiednie detergenty, akcesoria oraz odrobina wiedzy, by plastikowym oknom nadać błysk, który będzie utrzymywał się przez dłuższy czas

Pielęgnacja okien PVC jest znacznie łatwiejsza niż tych, wykonanych z drewna

Najwięcej wysiłku musimy włożyć w dokładne umycie szyb. Na szczęście nowoczesne okna wyposażone są w tzw. szyby zespolone, które czyści się znacznie łatwiej niż te sprzed lat.

Warto wiedzieć, że należy myć je z góry na dół, natomiast osuszać w kierunku odwrotnym. Nie powinniśmy ich czyścić, gdy są mocno nasłonecznione, ponieważ płyn odparowuje wówczas zbyt szybko, w efekcie czego tworzą się smugi. Unikajmy również wszystkiego, co może porysować szybę – jej wymiana w oknie PVC nie jest tak łatwa jak mogłoby się nam wydawać.

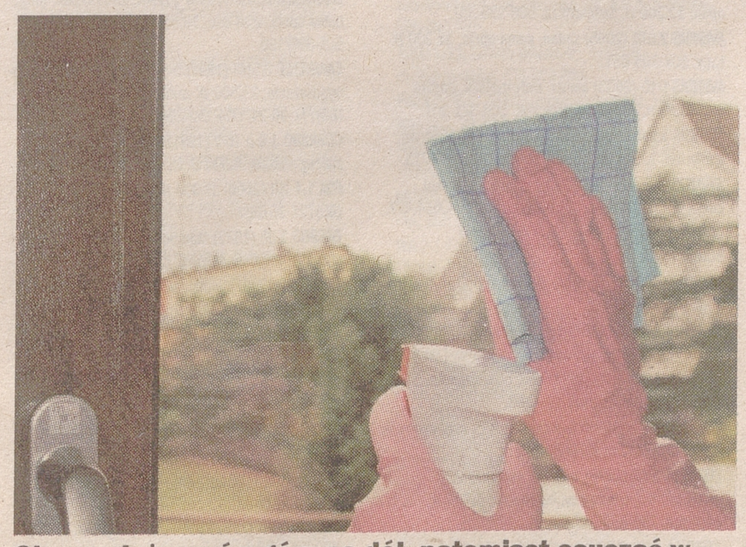

Okna należy myć z góry na dół, natomiast osuszać w kierunku odwrotnym

Ramy

PVC jest wbrew pozorom dość delikatnym materiałem. Zastosowanie niewłaściwych preparatów czyszczących może doprowadzić do zmatowienia jego powierzchni. W efekcie prowadzi to do powstania mikroporów, w których gromadzi się brud.

– Wybierając detergenty, należy zwracać uwagę na ich skład. Powinniśmy unikać tych, które zawierają: substancje ścierne (np. proszek do czyszczenia), rozpuszczalniki (np. chlor czy aceton) oraz kwasy. Mogą one uszkodzić nie tylko strukturę ramy, ale także uszczelki, które stwardnieją i zaczną się kruszyć – mówi Artur Głuszcz, dyrektor ds. produkcji MS więcej niż OKNA. Warto natomiast korzystać ze środków o właściwościach antystatycznych. PVC jest bowiem materiałem, który się elektryzuje, przez co przyciąga kurz – dodaje Głuszcz.

Akcesoria

Równie istotny jest dobór odpowiednich akcesoriów do czyszczenia. Powinny być one dostosowywane przede wszystkim do rodzaju zabrudzenia. Przykładowo resztki zaschniętej farby pozostałej po malowaniu ścian czy elewacji można usunąć delikatnie plastikową szpachelką, natomiast trudne do usunięcia substancje (np. tłuszcze) – za pomocą ściereczki namoczonej w detergencie. Bezwzględnie nie należy używać niczego, co mogłoby zarysować powierzchnię ramy lub szyby – szorstkich zmywaków czy druciaków wykorzystywanych na co dzień w kuchni.

(agsa)

❑ POLONEZ

1,6B+G (1997) 1.300 zł, ok.Sokółki. 500-589-446.
1.6GSI B+G (2000) kombi, 1.000 zł, Małkinia. 607-156-324.
ATU 1,6B+G (1997) w całości lub na części, 800 zł, Knyszyn. 501-760-548.
CARGO van 1,6 b +gaz (2000) 130.000 km, 1.900 zł, ok.Białegostoku. 880-894-331.
CARO 1,5B (1993) zielony, lwł, hak, OC, przegląd, 1.400 zł, Białystok. 695-250-029.
CARO 1,6 b +gaz (1994) 800 zł, Suwałki. 515-392-407.
CARO 1,6B (1995) 55.000km, stan db, 800 zł, Grajewo. 886-244-319.
CARO 1.5GLI (1994) 1.000 zł, gm.Kobylin Borzymy. 698-743-929.
CARO 1.6B (1995) 1.400 zł, gm.Krypno. (85)716-94-52.
CARO 1.6B+g (1994) stan bdb, nowe opony, nowe lpg, 2.800 zł, Łapy. 694-824-083.
CARO 1.6B+G (1995) 1.200 zł, gm.Jasionówka. 502-823-864.
CARO 1.6B+G (1999) hak, 1.300 zł, ok.Czyżewa. 504-721-280.
CARO 1.9D (1991) stan db, 1.600 zł, gm.Dąbrowa Białostocka. 693-119-081.
CARO 1.9D (1995) 1.200 zł, gm.Stare Juchy. 728-134-649.
CARO plus 1,6B (2000) bezwypadkowy, stan bdb, 3.000 zł, gm.Jeleniewo. 605-224-437.
CARO puls 1,6B (1998) 900 zł, Wys.Maz. 693-801-304.
CARO, 1.5B (1993) zielony, 76 tyś/km, garażowany, 900 zł, gm.Lipsk. (87)642-32-55.
PLUS 1,6B+G (1998/99) silnik wielopunktowy, stan bdb, 2.600 zł, ok.Siemiatycz. 697-732-767.
TRUCK 1,9 D (1997) 3.000 zł, Suwałki. 602-866-042.
TRUCK 1.6B (1996) 1.800 zł, Goniądz. 605-683-538.
TRUCK Plus 1.9D (1999) paka 2m aluminiowa, wspomaganie, zadbany, nadbudowa, 2-osobowy, 3.500 zł, ok.Suwałk. 661-802-745.
TRUCK, 1.6B+G (2000) 5-osobowy, stan bdb, 5.800 zł, Bielsk Podlaski. 601-066-164.

❑ RENAULT

19 1,7 b +gaz (1995) el.szyby, szyberdach, c.zamek, stan bdb, 3.100 zł, ok.Wys.Maz. 781-079-948.
19 1,8 b (1993) stan bdb, 2.800 zł, ok.Suwałk. 694-259-021.
19 1,8B+G (1997) c.z, radio, 2.000 zł, ok.Tykocina. 506-528-936.
19, 1.4B +g (1994) ciemnozielony, OC do 20 grudnia, 1.700 zł, Suwałki. 508-668-028.
19, 1.7B+G (1993) 1.900 zł. 793-150-857.
19, 18 b (1992) cabrio, 3.000 zł, gm.Krypno. 603-169-353.
CLASSIC 1.9D (1998) st.bdb, 3.700 zł, gm.Brańsk. 662-145-884.
CLIO 1,2 b (2003) 5-drzwiowy, ABS, elektryka, szary metalik, 10.900 zł, Ciechanowiec. 504-433-022.
CLIO 1,2 b (2009) uszkodzona prawa strona, 22.000 zł, Sokołów Podl. 509-712-641.
CLIO 1.2B (1999) złoty, 5.500 zł, Łapy. 606-951-628.
CLIO 1.2B 16V (2002) c.zamek, wspomaganie, 4pp, abs, salonowy, 10.600 zł, B-stok. 606-144-991.
CLIO 1.4B (1990) stan db, srebny, el.szyby, 2.200 zł, Narew. 728-641-384.
CLIO, 1.2 (1997) 2 kpl opon, c.zamek, radio USB, alufelgi, 3.300 zł, B-stok. 791-748-724.
CLIO, 1.2B (1994) 3-drzwiowy, 2.700 zł, B-stok. 697-838-777.
ESPACE 2,8 b +gaz (1996) 6.500 zł, gm.Klukowo. 692-190-861.
ESPACE 2.2B+G (1990) 2.000 zł, gm.Czyże. 784-372-585 do 12.
ESPACE II 2.2TD (1992) c.zamek, przyciemnione szyby, 4.000 zł, ok.Suwałk. (87)562-11-88.
ESPACE, 2.8B+gaz (1992) stan db, 3.500 zł, ok.B-stoku. 793-764-604.
KANGOO 1.9D (2000) 5-osobowy, żółty, centr.zamek, nowe opony, 7.000 zł, Czyżew. 606-336-503.
KANGOO 1.9TDI (2000) 5-drzwiowy, nowe opony, akumulator, 10.500, gm.Dobrzyniewo. 793-777-795
LAGUNA 1,8B (1998) kombi, klimatronic, stan db, 6.500 zł, lub zamienię, gm.Drohiczyn. 886-621-997.
LAGUNA 1,8B+G (1997) 5.000 zł, ok.Grajewa. 696-638-123.
LAGUNA 1,9 DCI (2002) srebrny, bogate wyposażenie, 14.500 zł, Łapy. 506-624-497.
LAGUNA 1.8B (1996) 1.750 zł, Sokółka. 511-131-182.
LAGUNA 1.8B+G (1994) el.szyby, el.lusterka, ABS, p.p., centr.zamek, immobiliser, wspomaganie, radio, śliwka metalik, 3.600 zł, Białystok. 660-466-609.
LAGUNA 1.9D (2001) 11.900 zł, B-stok. 504-491-871.
LAGUNA 1.9D (2001) kombi, klimatronik, 8xpp, alufelgi, 13.900 zł, B-stok. 667-557-709.
LAGUNA 2.0B (1998) skrzynia biegów do naprawy, 1.600 zł, Suwałki. 600-998-233.
LAGUNA 3.0B (2001) 12.500 zł, Sejny. 665-258-999.
LAGUNA II 1,9TDI (2001) kombi, 163.000km, 6xairbag, klimatronic, CB radio, abs, 15.500 zł Białystok. 607-275-327.
LAGUNA, 1.8B+ nowy gaz sekwencja (1995) zielony, 3.500 zł, gm.Boguty. 509-976-184.
LAGUNA, 1.8B+G (1997) hak, el.szyby, klimatyzacja, 4.500 zł, gm.Boguty. 509-976-184.
MASTER 2,5D (1999) 11.500 zł, Kolno. 600-425-413.
MASTER 2.5D (2000) 3-osobowy, blaszak, biały, stan bdb, 13.500 zł, Białystok. 696-072-173.
MASTER 2.5DCI (2005) 120KM, klimatyzacja, c.zamek, elektryka, 5-osobowy, 27.000 zł, gm.Brańsk. 602-451-937.
MASTER, 2.5D (2000) 6-osób, 14.900 zł, lub zamienię na C360. 883-513-263..
MEGANE 1,4B (1996) stan db, 2.000 zł, Wizna. 698-899-086.
MEGANE 1,4B+G (1998) c.z, szyberdach, el.szyby, wymieniony rozrząd, tarcze, przednie zawieszenie, 5.300 zł, Białystok. 509-941-779.
MEGANE 1,5DCI (2006) czarny, el.szyby, klimatyzacja, bezwypadkowy, stan bdb, 20.900 zł, Białystok. 662-253-752.
MEGANE 1,9TDI (2004) kombi, błękitny metalik, 19.200 zł, Łapy. 606-951-628.
MEGANE 1.4B (1998) 6.500 zł, Białystok. 787-265-457.
MEGANE 1.5DCI (2004) 145.000km, klimatyzacja, pełna elektryka, bezwypadkowy, 13.900 zł, Białystok. 789-058-226.
MEGANE 1.9DTI (1999) 8.500 zł, gm.Stary Lubotyń. 608-516-904.
MEGANE 1.9TDCI (2004) elektryka, ważne OC i AC, ABS, skóra, 8xairbag, komputer, bezwypadkowy, 22.000zł, Białystok. 604-197-223.
MEGANE 2 1,9 DTI, 120 KM (2003) czarny metalik, 16.500 zł, Mielnik. 604-803-815.
MEGANE Classic 1,9 D (2000) 115.000km, 7.200 zł, Białystok. 601-669-055.
MEGANE classic 1.4B (1998) wiśniowy metalik, 5.900 zł, B-stok. 880-405-410.
MEGANE classic 1.6B (1999) 122.000km, automat, salonowy, stan bdb, 8.700 zł, B-stok. 512-616-238.
MEGANE coupe 1.6B (1997) grafit metalik, 3.200 zł, Zambrów. 506-740-783.
MEGANE coupe 1.9TDI (2000) klimatyzacja, alufelgi, e.szyby, stan bdb, 170.000km, 9.000 zł, ok.Augustowa. 508-180-116.
MEGANE coupe 2,0B+G (1996) czerwony, stan bdb, 7.300 zł, Białystok. 515-077-007.
MEGANE Scenic 1.6B (1997) wspomaganie, alufelgi, c.zamek, klimatyzacja, 6.000 zł, Goniądz. 728-342-478.
MEGANE scenic II 1.9D (2003) srebrny, oryginalne radio, 8 poduszek, 18.000 zł, Suwałki. 665-393-213.
MEGANE, 1.4B (1996) salonowy, I-wł, opony lato-zima, bezwypadkowy, sprawny, 4.500 zł, Dąbrowa B-stocka. 661-544-500.
RX4 1,9DCI (2002) salomoń, 132.000km, najbogatsze wyposażenie, 4x4, stan bdb, 21.000 zł, Suwałki. 886-156-334.
SAFRANE 2,5B+G (1998) bezwypadkowy, 180.000km, 6.100 zł, Wasilków. 609-998-328.
SAFRANE 2.2Si B+G (1996) podgrzewane, skórzane siedzenia, automat, pełna opcja, hak, halogeny, klimatyzacja, 5.000 zł, Wys.Maz. 606-391-222.
SCENIC 1 1,6 b (2001) automat, pełna elektryka, 2 szyberdachy, 78.000km, 15.000 zł, Suwałki. 697-971-313.
SCENIC 1,5 DCI (2004) salonowy, bezwypadkowy, bogate wyposażenie, 19.900 zł, Białystok. 509-915-844.
SCENIC 1,9 TD (2000) 8.000 zł, Łomża. 662-101-771.
SCENIC 1,9DCI (2000) klimatronic, elektryka, 8.000 zł, Zambrów. 509-079-113.
SCENIC 1,9TDI (2000) 16.500 zł, Białystok. 504-355-372.
SCENIC 1.6B+G (1999) stan db, granatowy, 8.700 zł, lub zamiana, Suwałki. 513-264-521.
SCENIC 1.9D (2003) srebrny metalik, elektronika, klimatyzacja, abs, asp, 8pp, 16.500 zł, Białystok. 600-660-387.
SCENIC 1.9DCI (2004) 7-osobowy, pełna elektryka, klimatyzacja, tempomat, 20.900 zł, Suwałki. 507-138-184.
SCENIC 1.9DTI (1999) el.szyby, lusterka, granatowy metalik, st.bdb, 9.800 zł, B-stok. 693-338-927.
SCENIC 2,0B+G (2000) 11.500 zł, gm.Stary Lubotyń, woj. mazowieckie. 698-312-769.
SCENIC 2.0B+GAZ (1998) bogate wyposażenie, stan bdb, 7.500 zł, Boguty. 514-914-784.
THALIA 1.3B +g (2002) wersja podstawowa, 7.000 zł, B-stok. 698-013-439.
THALIA 1.4B (2002XII) 40tys/km, srebrny metalik, bezwypadkowy, lwł, 12.500 zł, B-stok. 506-085-995.
THALIA 1.4B+G (2005) hak, klimatyzacja, el.szyby, 53 tys/km, salonowy, 13.000 zł, Łapy. 886-671-805.
THALIA 1.4i (2004) I wł, sedan, bogate wyposażenie , alufelgi, koła zimowe, 8.500zł. 606-839-546, 660-226-734.
TRAFFIC 2,5 DCI (2005/06) stan bdb, pełna opcja, 3-osobowy, długi, 31.900 zł, Białystok. 728-960-160.
TRAFIC Bus 2.1D (1996) skrzyniowy, stan bdb, 7.000 zł, gm.Sidra. (85)721-11-60.
TWINGO, 1.1 (1997) sprawny, 1.200 zł, B-stok. 509-468-223.
VEL satis 3,0D (2003) bogata opcja, 18.000 zł, Augustów. 693-043-656.

❑ ROVER

200, 1.4b (1998) 110KM, klimatyzacja, el.szyby, bezwypadkowy, 5.200 zł, Korycin, Białystok. 694-436-229.
620SI 2.0B (1994) 4.500 zł, Sokółka. 694-733-346.
75 2.0D (2001) 19.500 zł, Tykocin. 501-778-700.
75 2.0TDCI (2001) bordo, bogate wyposażenie, 22.000 zł, Grajewo. 668-132-033.

❑ SEAT

ALHAMBRA 1,9TDI (1999) 110KM, 250.000km, bezwypadkowy, 2xpp, abs, klimatronic, elektryka, 16.000 zł, Hajnówka. 665-111-675
ALHAMBRA 1,9TDI (2000) 110KM, stan bdb, 18.400 zł, Suwałki. 504-565-157.
ALHAMBRA 1,9TDI (2002) 130KM, czarny, klimatronik, webasto, 25.900 zł. 505-780-200.
AROSA 1,0B (1998) klimatyzacja, czarny, abs, 7.000 zł, Białystok. 502-123-383.
AROSA 1.7 SDI (1998) wspomaganie, granatowy, zadbany. 7.800 zł, Suwałki. (87)566-70-47.
CORDOBA 1,4 b (XII 1999) 6.500 zł, ok.Brańska. 699-427-003.
CORDOBA 1,4 b +gaz (2001) bezwypadkowy, I wł. 11.000 zł, Warszawa. 509-096-076.
CORDOBA 1,4B (2001) 10.800 zł, Białystok. 695-736-158 po 16.00.
CORDOBA 1,4B+G (1996) hak, 4.200 zł, ok.Grajewa. 783-631-786.
CORDOBA 1,4B+G sekwencja (2002) grafitowy metalik, 11.700 zł, lub zamienię, ok.Białegostoku. 790-745-667.
CORDOBA 1.4B (1997) kpl. opon zimowych, el.szyby, blokada skrzyni, stan db, 6.000 zł, B-stok. 692-083-988.
CORDOBA 1.6B (1994) 4-drzwiowy, granatowy metalik, elektryka, 167tys/km, 3.800 zł, Kętrzyn. 506-620-091.
CORDOBA 1.6B +g (2002) niebieski, alarm, c.zamek, immobiliser, hak, 11.300 zł, B-stok. 602-360-761.
CORDOBA 1.9TDI (1998) granatowy, 8.300 zł, Białystok. 506-109-707.
CORDOBA 1.9TDI (2003) lwł, książka serwisowa, 20.000 zł, Sokółka. (85)711-60-70.
CORDOBA FL, 1.6B+gaz (2001) c.zamek, 4xpp, radio cd, stan bdb, 11.000 zł, ok.Zambrowa. 515-237-384.
CORDOBA Vario, 1.6 B (2000) po liftingu, kombi, stan db, 5.500 zł, lub zamiana na inny, Suwałki. 696-115-855.
CORDOBA, 1.6B (2001) stan db, 7.800 zł, Grajewo. 511-701-314.
CORDOBA, 1.9TDI (2000) 5-drzwiowy, 11.000 zł, ok.Białegostoku. 515-417-888.
IBIZA 1,4B (1999/00) pełne wyposażenie, 10.00 zł, Suwałki. 692-440-520.
IBIZA 1,9SDI (2000) el.szyby, szyberdazch, c.z, alufelgi, wspomaganie, czerwony, 9.500 zł, Białystok. 501-142-817.
IBIZA 1.0B (1997) 65.000km, lwł, salonowy, bezwypadkowy, garażowany, st.bdb, 6.200 zł, B-stok. 503-071-104.
IBIZA 1.9D (1996) po wypadku, uszkodzony przód, 1.700 zł, Sokółka. 502-973-062.
IBIZA 1.9TDI (1996) 110KM, 2kpl alufelg z opnami, 3-drzwiowy, niebieski, 7.500 zł, gm.Suchowola. 511-464-284.
IBIZA 1.9TDI (2003) 5-drzwiowy, klimatyzacja, alufelgi, st.bdb, 18.600 zł, B-stok. 510-101-472.
IBIZA 2.0GTI benz+gaz (1994) 3d, czerwony, stan bdb, 3.600 zł, ok.Wys.Maz. 693-883-571.
IBIZA GT 1,9TDI (1999) 110KM, granatowy metalik, Sztabin, 7.400 zł. 514-250-429.
IBIZA, 1.4B (1996) czarny metalik, alufelgi, stan db, 3.200 zł, gm.Tykocin. 607-448-067.
IBIZA, 1.4B (1999) salon, I-wł, 108 tyś/km, stan bdb, 8.000 zł, Siemiatycze. 694-791-675.
IBIZA, 1.4B (2000) czerwony, 3-drzwiowy, 4xpp, klimatyzacja, 140.000km, 9.500 zł, Bielsk podlaski. (85)731-73-25.
IBIZA, 1.9TD (2001) elektryka, 9.000 zł, ok.Białegostoku. 515-417-888.
IBIZA, 1.9TDI (1999) 110KM, granatowy metalik, przyciemnione szyby, alufelgi, stan bdb, 8.000 zł, Sztabin. 606-210-335.
LEON 1,9 TDI 110 KM (2003) klimatyzacja, elektryka, alufelgi, 19.900 zł, Ciechanowiec. 504-433-022.
LEON 1,9 TDI, 90KM (XII 2000) el.szyby, lusterka, ABS, komputer, klimatronic, 16.200 zł, Augustów. 782-318-103.
LEON 1.6B 16V (2002) klimatronik, pełna elektryka, tempomat, komputer, alufelgi, 19.400 zł, Kolno. 511-535-453.
LEON 1.9TDI (2005) 150KM, Top Sport, bezwypadkowy, stan bdb, 31.000 zł, ok.Wys.Maz. 513-136-747.
LEON 1.9TDI (2006/07) 10xairbag, klimatronic, abs, tempomat, alufelgi 17", 37.900 zł, lub zamienię. 601-850-700..
TOLEDO 1,6 b +gaz (1996) wspomaganie, stan bdb, 4.800 zł, Siemiatycze. 608-525-734.
TOLEDO 1.9TD (1997) 110KM, srebrny metalik, bez korozji, pełne wyposażenie, 190.000km, 6.500 zł, gm.Puńsk. 514-428-156.
TOLEDO 1.9TDI (1995) zielony metalik, sprawny, 3.200 zł, Augustów. 500-123-095.
TOLEDO 1.9TDI (1999) 110KM, bogata opcja, bezwypadkowy, lwł, stan bdb, 13.500 zł, ok.Białegostoku. 511-614-457.
TOLEDO 2.0B+g (1993) 2.300 zł, Białystok. 508-553-294.
TOLEDO II 1.9TDi (1999) el.szyby, centr.zamek, 4xpp, wspomaganie, 110KM, 10.000 zł, Zambrów. 660-973-793.
TOLEDO, 1.9TDI (2002) bezwypadkowy, 110 tyś/km, 20.000 zł, gm.Brańsk. 507-181-347.

❑ SEICENTO

(2007) 10.500 zł, lub zamiana na ciągnik C-330, ok.Siemiatycz. (85)655-41-20.
1,1 b (2005) I wł. 30.000km, salonowy, bezwypadkowy, 10.500 zł, Białystok. 606-144-991.
1,1B Go (2002) 6.000 zł, gm.Raczki. (87)568-60-46.
1.1B (2000) 2.000 zł. 501-704-169..
1.1B (2000) e.szyby, pp, c.zamek, stan bdb, 82.000km, 5.000 zł, gm.Jaświły. 692-034-253.
1.1B (2003) czarny metalik, 6.800 zł, Wasilków. 602-886-459.
1.1B+G (2002) c.zamek, radio mp3, alarm, czerwony, 5.700 zł, ok.Ost.Maz. 600-347-913.
1100B+G (2002) 118,000km, garażowany, centr.zamek, stan bdb, 7.000 zł, ok.Zambrowa. (86)271-88-43.
900 (1999) 3.000 zł. 607-665-024.
900 b (1998) 2.500 zł, gm.Zabłudów. 506-453-605.
900B (1998) lwł, stan bdb, 4.000 zł, B-stok. 665-061-800.
900B (1999) granatowy, zadbany, 4.000 zł, Suwałki. 600-315-503.
900B (1999) niebieskie, stan db, 2.500 zł, Olecko. 600-338-390.
900B (2001) bordowy metalik, I-wł, zadbany, lekko uszkodzony prawy przód, 2.900 zł, Hajnówka. 509-686-552.
900B+G (2000) alarm, stan bdb, 5.300 zł, Suwałki. 509-793-437.
FUN 0.9B+G (1999) 2 komplety kół, bezwypadkowy, garażowany, 5.000 zł. 602-391-438.

❑ SKODA

FABIA 1,2B (2004) rozbity, lub na części, 1.600 zł, gm.Dobrzyniewo. 796-748-680.
FABIA 1,4 b +gaz (2000) 10.700 zł, Białystok. 609-859-311.
FABIA 1,4 b +gaz (2001) ciemna zieleń, 11.000 zł, Białystok. 501-108-885.
FABIA 1,4 MPi +gaz sekwencja (2002) 11.500 zł, ok.Wys.Maz. 508-707-499.
FABIA 1.2B (2003) czerwona, 170.000km, 5-drzwiowa, elektryka, 11.500 zł, Suwałki. 728-355-836.
FABIA 1.4B +g (2002) 5.000 zł, Suwałki. 500-025-199.
FABIA 1.4TDI (2007) st.bdb, 25.000 zł, ok.Siemiatycz. 791-489-668.
FABIA, 1.2B (2003) 151 tys/km, 14.000 zł, B-stok. 504-660-863.
FABIA, 1.4B+G (2000) 11.000 zł, Łapy. 664-907-843.
FELICIA 1,3 b (1997) I wł. stan bdb, 3.700 zł, ok.Szumowa. (86)476-92-46.
FELICIA 1,3B (1997) 3.500 zł, gm.Korycin. 724-172-476.
FELICIA 1,3B+G (1996) stan db, 2.000 zł, Janów. 513-579-154.
FELICIA 1,6B (1999) bordowy, stan bdb, 7.500 zł, gm.Zambrów. (86)271-75-45.
FELICIA 1.3B (1996) stan silnika bdb, uszkodzona skrzynia biegów, 1.300 zł, Suwałki. (87)566-56-12 po18.
FELICIA 1.3B (1999) lwł, serwisowany, 4.400 zł, Sztabin. 604-771-363.
FELICIA 1.3B (1999) kombi, biały, stan bdb, 2.900 zł lub zamiana, Suwałki. 500-776-334.
FELICIA 1.3B+G (1996) 1.800 zł, Białystok. 607-271-546.
FELICIA 1.3B+G (1997/98) 117tys/km, stan bdb, 4.500 zł, B-stok. 506-722-408.
FELICIA 1.3B+G (1998/1999) hak, immobilizer, 138 tys/km, hak, alarm, opony letnie, 4.600 zł. 698-672-479..
FELICIA 1.3KAT (1999) kombi, ciężarowy, szary, 2.00 zł, Szepietowo. (86)477-05-29, 9-15.00.
FELICIA 1.6B +gaz sekwencja (1999/00) kombi, wspomaganie, hak, 4.500 zł, B-stok. 693-035-319.
FELICIA LXi 1,3B (1996) 2.500 zł, gm.Jaświły. 513-872-415.
FELICIA, 1.3B (1997) stan bdb, OC, przegląd, 2.900 zł, Suwałki. 513-400-214.
OCTAVIA 1,6B (1999)lwł, 11.500 zł, Knyszyn. 508-287-406.
OCTAVIA 1,9 SDI (2002) 12.500 zł, Białystok. 504-355-372.
OCTAVIA 1,9 TDI, 90 KM (1999) grafitowa, 5.700 zł, Suwałki. 513-689-060.
OCTAVIA 1,9TDI (2004) stan bdb, 20.000 zł, Suwałki. 518-941-572.
OCTAVIA 1.6B (1998) 175.000km, srebrny metalik, wyposażenie podstawowe, 9.000 zł, Wyszki. 798-828-121.
OCTAVIA 1.6B (1998) serwisowany, lwł, 9.100 zł, lub zamienie na dostawczy, dopłata, ok.Dąbrowy Białostockiej. 509-151-156.
OCTAVIA 1.8B 20V (1999) hatchback, klimatyzacja, pełna elektryka, komputer, wspomaganie, 13.900 zł, Kolno. 511-535-453.
OCTAVIA 1.9TDI (1999) elektryka, wspomaganie, stan bdb, 9.800 zł. (85)716-48-68..
OCTAVIA 1.9TDI (1999) saloniowy, serwisowany, abs, 2xairbag, radio CD, 11.900 zł. 601-850-700..
OCTAVIA 1.9TDI (2000) lwł, elektryka, podgrzewane siedzenia, klimatyzacja, odpinany hak, 11.500 zł, B-stok. 600-207-452.
OCTAVIA 1.9TDI (2004) po liftingu, 21.000 zł, Suwałki. 664-758-768.
OCTAVIA 1.9TDI (2005) kombi, klimatyzacja, afr, parktronik, salonowa, serwisowana, 25.500 zł, Suwałki. 692-440-520.
OCTAVIA elegance 1.9TDi (2001), 110KM, salonowa, serwisowana, bogata opcja, oliwka metalik, 19.800 zł, Suwałki. 512-550-644.
OCTAVIA I 1.9TDI (2005) sedan, klimatyzacja, 22.500 zł, Zambrów. 880-085-575.
OCTAVIA II 1.9TDI (2006/07) 105KM, pełne wyposażenie oprócz skóry, nawigacja, 36.500 zł, B-stok. 519-146-264.
OCTAVIA, 1.9TDI (2001) kombi, serwisowana, 15.500 zł. 609-984-567.
OCTAVIA, 2.0 TDi (2005) 140KM, elegance, 144 tys/km, stan bdb, bezwypadkowy, serwisowany, beżowy metalik, 34.800 zł, Zambrów. 660-465-389.
SUPERB 1.9TDI (2008) stan bdb, 51.500 zł, Wys.Maz. 696-938-516.

❑ STAR

1142 (1993) chłodnia, stan bdb, 11.000 zł, lub zamienie na osobowy, Czarna Białostocka. 692-339-907.
200 (1990) lwł, pracował w gospodarstwie, 3-stronny wywrot, 6.700 zł, gm.Czyżew. 692-422-263.
200 (1995) 3-stronny wywrot, stan bdb, 6.900 zł, ok.Ostrowi. 608-321-722.

❑ SUZUKI

BALENO 1.3B (1997), 16V, c. zamek, pełna elektryka, klimatyzacja, 3.000 zł, Mońki. 788-597-348.
GRAND vitara 2.0TD (2005) 108KM, lekko uszkodzony, 30.000 zł. 602-114-897.
GRAND vitara JT1.6DR (2011) 400km, 68.000 zł, ok.Bielska Podlaskiego. 796-863-255.
SWIFT 1,3B GTI (1995) 101KM, 1.500 zł, Hajnówka. 519-401-651.
SWIFT 1,6 B (2007) czarny metalik, alufelgi, pełna elektryka, klimatyzacja, komputer, radio, 24.000 zł, Łomża. 606-250-600.
VITARA 1,6B+G cabrio (1992) 4x4, czarny mętalik, wspomaganie, elektryka, kostka, 12.600 zł, Ciechanowiec. 604-957-291.
VITARA 1.6B (1991) 109.000km, kabriolet, sprawny, el.szyby, 10.500 zł, Augustów. 604-855-726.
VITARA 2,0B+G sekwencja (1996) 9.200 zł, gm.Sztabin. 508-621-760.

❑ TARPAN

2.0D (1988) 2.000 zł, do uzg, gm.Mońki. 600-703-889.

❑ TATRA

815, S3, D (1988) wywrotka 3-stronna, półbiegi, blokada mostów, 17.000 zł, Białystok. 511-784-204.

❑ TOYOTA

AVENSIS 2,0 D (2004) I wł, 123.000km, stan bdb, 35.000 zł, Białystok. 608-391-964.
AVENSIS 2,0 TD wersja SOL (1999) 13.000 zł, Białystok. 608-390-213.
AVENSIS 2,0D (1999) 9.800 zł, Mońki. (85)716-48-68.
AVENSIS 2,0D (2004) pełna opcja, granatowy, 32.500 zł, Białystok. 793-638-595.
AVENSIS 2,0TD (1998) pełna opcja bez skóry, srebrny, 12.900 zł, Bielsk Podlaski. 500-447-080.
AVENSIS 2,0TD (1999) klimatyzacja, elektryka, 11.500 zł, Mońki. 508-603-613.
AVENSIS 2.0 D4D (2003) sedan,stan bdb, pełne wyposażenie, 28.000 zł, ok.Suwałk. 515-469-576.
AVENSIS 2.0 D4D Terra (2000) kombi, bogate wyposażenie, 14.000 zł. 608-583-513.
AVENSIS 2.0 TDI (1998) kombi, pełna opcja, 2kpl. opon, 12.200 zł, Siemiatycze. 506-238-331.
AVENSIS 2.0TD (2005) sedan, pełna opcja, 32.900 zł, Łapy. 507-305-681.
AVENSIS D4D (2003) kombi, złoty metalik, bogate wyposażenie, 28.500 zł, Białystok. 508-321-301.
AVENSIS kombi, 2.0D (2001) klimatyzacja, elektryka, komputer, 12.000 zł, do uzg, Ponikła. 510-350-713.
AVENSIS, 1.8VVTI +gaz (2000) kombi, po liftingu, klimatyzacja, elektryka, 14.000 zł, Łapy. 504-054-477.
CAMRY 3,0 +gaz (1996) 7.500 zł, Białystok. 508-277-607.
CAMRY, 2.0TD (1989) szary metalik, 3.300 zł, Bielsk Podl. (85)730-02-69.
CARINA E 2,0 kat (1994) 138.000km, stan bdb, pełna elektryka, 3.800 zł, ok.Suwałk. 600-045-454 po 15.00.
COROLLA 1,3 b +gaz (1992) stan bdb, sprawna, 2.000 zł, gm.Kulesze Kośc. 605-121-388.
COROLLA 1,4 b (1999) 3-drzwiowa, ABS, wspomaganie, 8.500 zł, Wydminy. (87)421-08-21.
COROLLA 1,4B (1998) lwł, abs, wspomaganie, elektryka, c.z, 5-drzwiowy, hatchabck, 5.800 zł, Białystok. 796-650-249.
COROLLA 1,4B (1999) hatchback, 5-drzwiowy, abs, wspomaganie, elektryka, stan bdb, 9.200 zł, Białystok. 790-827-354.
COROLLA 1,4B (2002) czerwony, klimatyzacja, wspomaganie, komputer, abs, 16.300 zł, Białystok. 796-650-249.
COROLLA 1,9D (2000) czarna perła, metalik, 187.000km, linea sol, 15.200 zł, Białystok. 694-901-487.
COROLLA 1.4 D4D (2005) kombi, 25.900 zł, Białystok. 601-616-116.
COROLLA 1.4B (2001) granatowy, hak, klimatyzacja, lwł, 11.000 zł, B-stok. 664-023-002, 606-728-532.
COROLLA 1.6B (2008) 43.500 zł, Łapy. 602-151-675.
COROLLA 2.0 D4D (2002) hatchback, 5-drzwiowy, bogate wyposażenie, srebrny, 19.300 zł, Bielsk Podl. 506-788-695.
COROLLA 2.0D (XII.2002) granat metalik, 3-drzwi, 200.000km, 17.800 zł, Białystok. 797-660-512.
COROLLA E12, 2,0 D4D (2002) 5-drzwiowa, 90KM, klimatyzacja, I właściciel, 22.400 zł, Białystok. 507-096-687.
COROLLA verso 1.8B (2005/06) wersja sol, 7-osobowa, 56.000KM, książka serwisowa, Białystok, 41.900 zł. 601-616-116.
COROLLA Verso 2,0 D4D (2002/03) 182.000km, szary, klimatronic, bezwypadkowy, 23.900 zł, ok.Sokółki. 502-337-865.
COROLLA verso 2.0D4D (2003) 26.500 zł, Wys.Maz. 609-764-351.
COROLLA verso 2.2D4D (2009) 140KM, 7-osobowy, grafitowy, 48.900 zł, B-stok. 508-619-798.
COROLLA Verso, 2.0D (2000 XII) 22.500 zł, B-stok. (85)653-86-91.
COROLLA, 1.4B (1998) srebrny, 3-drzwi, 7.900 zł, Łapy. 663-576-190.
COROLLA, 1.4B (1999) 2xpp, elektryka, wspomaganie, ABS, stan bdb, 8.400 zł, B-stok. 796-650-249.
COROLLA, 1.4VVTI (2000) granatowy, stan bdb, 10.600 zł, Zambrów. 503-080-372, (86)271-08-14.
RAV 4, 1.8B+gaz nowy (2002) srebrny metalik, salonowa, 135.000km, st.bdb, 29.800 zł, Zambrów. 531-552-525.
RAV IV 2.0D4D (2002) 4x4, navi, alufelgi, elektryka, lwł, bezwypadkowy, 28.500 zł, Suwałki. 517-950-045.
RAV4 2.0.B+G sekwencja (1996) zielona, 5d, 13.500 zł, B-stok. 602-670-544.
TOYOTA Carina 2.0D (1995) blacharskie, mechaniczne, 50-200 zł, B-stok. 668-282-163.
YARIS (2003) 3-drzwiowy, biały, 12.900 zł. 721-578-646.
YARIS 1,0B (1999) lwł, 75.000km, 5-drzwiowy, 11.200 zł, ok.Bielska Podlaskiego. 605-055-807, (85)731-71-97.
YARIS 1,3 b (2007) 5-drzwiowy, klimatyzacja, ABS, salonowy, 25.500 zł, Sokołów Podlaski. 501-328-434.
YARIS 1.0B (2002) 5-drzwiowy, abs, 13.700 zł, Suwałki. 506-137-005.
YARIS 1.0B (2005) klimatyzacja, el.szyby, srebrny metalik, 19.500 zł, ok.Moniek. 691-140-267.
YARIS 1.3B (2008) 5d, klimatyzacja, wspomaganie, lwł, salonowa, bezwypadkowa, 26.900 zł, B-stok. 506-085-995.
YARIS 1.4 D4D (XII 2004) lwł, serwisowany, 5-drzwiowy, srebrny metalik, st.bdb, 20.000 zł, Suwałki. 798-092-200.
YARIS 1.4D (2004) 140.000km, 15.900 zł, ok.Ciechanowca. (86)277-68-65.
YARIS, 1.4D (2004) komputer, klimatyzacja, elektryka, c.zamek, 4xpp, abs, wspomaganie, 20.000 zł, Hajnówka. 604-113-982.

❑ UAZ

(1984) bez silnika, 2.100 zł, Kleszczele. (85)681-83-37 po 20.00.
2,4B (1991) stan bdb, 4.500 zł, Łomża. 509-639-816.
2.3D (1978) 4x4, 3.800 zł, Janów. 602-632-781.
31512601, 2.4B+g (1986) stan bdb, sprawny, 5.000 zł, gm.Mońki. 507-797-396.

❑ VOLKSWAGEN

19 wersja limitowana, 1,8 b (1994) zadbane wnętrze, silnik w stanie bdb, 2.800 zł, ok.Wys.Maz. 503-511-621.
BORA 1,9 TDI 130KM (2001) czarny, elektryka, 18.600 zł, ok.Zambrowa. 535-173-580.
BORA 1,9TDI (1999) 110KM, 14.900 zł, Sokółka. 698-450-283.
BORA 1,9TDI (1999) sedan, limuzyna, srebrny metalik, klimatronic, elektryka, ABS, bezwypadkowy, 15.400 zł, Sokoły. 603-937-794.
BORA 1.5B (1999) bogate wyposażenie, st.bdb, 13.800 zł, Łomża. 506-467-366.
BORA 1.6B (1998) lwł, bezwypadkowy, ks.serwisowa, klimatyzacja, srebrny metalik, 13.500 zł, Suwałki. 517-950-045.
BORA 1.6SR B+G sekwencja (1999) stan bdb, 19.300 zł, gm.Jasionówka. 514-348-481.
BORA 1.9TDI (1999) 115KM, stan db, bogate wyposażenie, serwisowany, 15.500 zł, Ciechanowiec. 693-357-483.
BORA 1.9TDI (2003) 130KM, srebrny metalik, 3-biegowa skrzynia, 165.000km, 22.900 zł, B-stok. 787-974-011.
BORA kombi, 1.9TDI (1999) klimatronik, podgrzewane siedzenia, ESP, kpl.opon zimowych, 14.500 zł, B-stok.

GOLF IV 1,6B (2001) 4xel.szyby, 6xairbag, c.zamek, srebrny, 14.400 zł, ok.Białegostoku. 781-953-453.
GOLF IV 1,9 SDI (1999) biały, 8.000 zł, ok.Czyżewa. 660-427-376.
GOLF IV 1,9 TDI (1998) 110 KM, 5-drzwiowy, zielony, 14.600 zł, Augustów. 609-859-185.
GOLF IV 1,9TDI (1998) granatowy, 5-drzwiowy, 11.000 zł, ok.Białegostoku. 515-417-888.
GOLF IV 1,9TDI (2000) kombi, 10.900 zł, Łomża. 512-132-316.
GOLF IV 1,9TDI (2003) 101KM, 22.500 zł, gm.Goniądz. 692-439-243.
GOLF IV 1.4B 16V (2002) 5-drzwiowy, salonowy, 12.900 zł, lub zamiana na tańszy, Ciechanowiec. 507-743-889.
GOLF IV 1.6FSI (2002) klimatronic, abs, AFR, 8xpp, el.szyberdach, bezwypadkowy, 19.900 zł, Zambrów. 608-505-874.
GOLF IV 1.9SDI (1999) biały, abs, hak, c.zamek, pilot, wspomaganie, 12.400 zł, Czarna Biał. 509-847-698.
GOLF IV 1.9SDI (2000) kombi, ESP, airbag, relingi, podgrzewane fotele, 13.500 zł, Białystok. 511-778-870.
GOLF IV 1.9TDI (1998) 5-drzwiowy, 11.200 zł lub zamiana, gm.Łomża. 662-335-739.
GOLF IV 1.9TDi (1999) czarny metalik, klimatyzacja, 15.700 zł, Ełk. 607-262-086.
GOLF IV 1.9TDI (1999) klimatyzacja, szyberdach, alufelgi, 15.600 zł, B-stok. 608-342-463.
GOLF IV 1.9TDI (2000) el.szyby, klimatyzacja, 17.900 zł, gm.Przerośl. 603-401-753.
GOLF IV 1.9TDI (2001) bogate wyposażenie, kpl.kół zimowych, 20.000 zł, Augustów. 781-973-829.
GOLF IV 1.9TDi (2001/02) 110KM, lwł, 5d, bezwypadkowy, 16.900 zł, B-stok. 507-640-561.
GOLF IV 1.9TDI (2001/02) lwł, 5-drzwiowy, czarny metalik, hatchback, 16.900 zł, B-stok. 605-057-998.
GOLF IV 5D, 1.6B+G 169V (2002/2003) hatchback, 105KM, 149 tys/km, salonow, zielony metalik, 18.700 zł, Zambrów. 660-465-389.
GOLF IV TDI (1999) kombi, 4xpp, el.szyby, c.z, srebrny, klimatyzacja, 14.000 zł, Białystok. 510-438-195.
GOLF IV, 1.9SDI (2000) 5-drzwiowy, klimatyzacja, 13.200 zł. 502-501-644..
GOLF IV, 1.9TDI (1998) 110KM, 5-drzwi, klimatronik, alufelgi, c.zamek, ABS, elektryka, 12.600 zł, ok.Czyżewa. 504-510-106. po 18.
GOLF IV, 1.9TDI (1999) 5-drzwi, czarny, elektryka, klimatyzacja, alufelgi, hak, 14.000 zł, Augustów. 507-121-998.
GOLF IV, 1.9TDI (2001) el.szyby, c.zamek, autoalarm, 4xpp, ABS, ESP, 14.000 zł, do uzg, Suwałki. 503-967-928.
GOLF IV, 1.9TDI (2002) 100KM, czarny, hatchback, pełne wyposażenie, 18.800 zł, B-stok. 606-618-806.
GOLF IV, kombi, 1.9TDI (2003) srebrny, 190.000km, 16.500 zł. 602-351-350..
GOLF V 1,9TDI (2003) 5-drzwiowy, 28.000 zł, Sidra. 609-128-629.
GOLF V 1,9TDI (2004) 105KM, 5-drzwiowy, bezwypadkowy, 130.000km, pełna opcja bez skóry, 26.500 zł, Drohiczyn. 787-465-927.
GOLF V 1.9TDI (2005) 105KM, czarna perła, 178.000km, klimatronik, el.szyby, 10pp, st.bdb, 27.000 zł, Ciechanowiec. 889-674-066.
GOLF V 1.9TDI (2005) szary metalik, 112tys/km, 34.200 zł, Wys.Maz. 602-874-800.
GOLF V 1.9TDI (2006) 105KM, 5-drzwi, bezwypadkowy, 29.800 zł, Łapy. 515-731-461.
GOLF V 2,0 D (2004) 140 KM, srebrny metalik, klimatyzacja, poduszki, 31.000 zł, Białystok. 511-209-100.
GOLF V 2,0D (2004) 3-drzwiowy, uszkodzony przód, 16.500 zł, Sokołów Podlaski. (25)781-06-41.
GOLF V 2,0TDI (2004) 140KM, 5-drzwiowy, srebrny metalik, lwł, bezwypadkowy, 8xpp, 28.000 zł, Suwałki. 798-092-200.
GOLF V plus 1.9TDI (2006) klimatronik, ks.serwisowa, 33.500 zł, Augustów. 792-826-139.
GOLF VI 1.4TDI (2009) bogate wyposażenie, 43.000 zł, Ełk. 509-353-531.
GOLF, 1.9TD (1996) granatowy, 4.500 zł. 507-071-716.
GOLF, 1.9TD (1997) granatowy, kombi, hak, 5.900 zł, Wys.Maz. 500-066-833.
GOLF, 1.9TDI (2000) pełna opcja, 14.900 zł. 607-665-024.
JETTA 1.9TDi (2006) 60.000km, automat, skórzane siedzenia, 46.000 zł, Ostrów Maz. 667-515-053.
JETTA, 1.8B (1986) stan bdb, srebrny metalik, ważne opłaty, 1.600 zł, Łapy. 510-827-475.
JETTA, 2.0B (1996) 1.500 zł, ok.B-stoku. 606-501-572.
LT 28, 2.4D (1992) wymieniony pas rozrządu, olej, 5.000 zł, lub zamiana, gm.Zambrów. 794-141-723.
LT 35 2.8D (2001) 130KM, 97.000km, 31.000 zł, Augustów. 601-416-382.
LT 35D, 2,4 TD(1994) nowe opony, c.zamek, welur, 12.000 zł, Sejny. 697-510-347.
LT 55 skrzyniowy (1993) po wypadku, sprawny silnik, skrzynia 8.000 zł, gm.Boguty. 510-403-419.
LT-28 bus, 2.5TDI (2000) przedłużany, podwyższany, 19.500 zł, Grajewo. 606-761-043.
LT35 2,5TDI (1997) 7-osobowy, skrzynia 330x200, niebieski, abs, afr, 19.800 zł, Suwałki. 508-355-112.
LT35, 2.5TDI (1999) doka, 7-osobowy, 18.500 zł, gm.Brańsk. 602-451-937.
LUPO, 1.2 TDI 3L (2000) 190 tys/km, 2 kpl opon, 11.000 zł, Suwałki. 511-077-295.
MULTIVAN 2.4D (1992) stan bdb, 13.000 zł lub zamiana. 503-197-291.
PASSAT 1,6B (1997) klimatronic, elektryka, po wymianie płynów, rozrządu, stan bdb, 11.800 zł, ok.Wys.Maz. 668-178-073.
PASSAT 1,6TD (1987) 1.200 zł, ok.Dąbrowy Białostockiej. 513-567-064.
PASSAT 1,8 b +gaz (1992) kombi, czerwony, 3.000 zł, Korycin. 506-718-124.
PASSAT 1,8B+G (1992) stan db, 3.700 zł, Suwałki. 603-639-952.
PASSAT 1,8B+G (1992) zielony, klimatyzacja, wspomaganie, elektryka, 3.300 zł, ok.Ostrołęki. 692-201-120.
PASSAT 1,9 TD (2001) 130 KM, stan bdb, sedan, 21.400 zł, Łapy. 518-694-608.
PASSAT 1,9 TDI (1992) stan db, 3.700 zł, Suwałki. 600-998-233.
PASSAT 1,9 TDI (1994) 5.000 zł, Kowale Oleckie. 798-603-125.
PASSAT 1,9 TDI (1996) 5.900 zł, Dąbrowa B-cka. 608-181-660.
PASSAT 1,9 TDI (1997) 11.500 zł, Grajewo. 794-248-714, 784-137-811.
PASSAT 1,9 TDI (2001) 6-biegowa skrzynia, 18.500 zł, Korycin. 888-859-688.
PASSAT 1,9B+G (1995) szyberdach, alarm, czerwony, stan bdb, 6.800 zł, Zambrów. 600-254-376.
PASSAT 1,9D (1990) zbiornik 150l, 3.500 zł, Białystok. 600-795-744.
PASSAT 1,9D (1992) kombi, 4.000 zł, ok.Siemiatycz. 606-293-563.
PASSAT 1,9D (1993) kombi, wspomaganie, hak, szyberdach, 2.750 zł, Białystok. 792-028-155.
PASSAT 1,9TDI (1995) kombi, 4xel.szyby, hak, szyberdach, abs, alufelgi, duży zbiornik, 5.800 zł, Białystok. 530-191-960.
PASSAT 1,9TDI (2000) sedan, zielony, 16.800 zł, Zambrów. 500-125-260.
PASSAT 1,9TDI (2004) pełna opcja, 31.000 zł, Siemiatycze. 783-866-117.
PASSAT 1.6TD (1991) kombi, c.z, hak, roleta, grafitowy metalik, 2.800 zł, gm.Lipsk. 506-278-025.
PASSAT 1.8B (1992) e.szyby, c.zamek, 1.700 zł, ok.Ciechanowca. (86)277-50-38.
PASSAT 1.8B (1998) kombi, zadbany, kremowa tapicerka, pełna elektryka, czarny metalik, 10.500 zł, gm.Nowogród. 793-453-450.
PASSAT 1.8B+g (1992) wspomaganie, c.zamek, szyberdach, 2.300 zł, Siemiatycze. 608-525-734.
PASSAT 1.8B+G (1994) bordowy, sedan, 5.300 zł, gm.Giby. (87)516-51-58.
PASSAT 1.8B+G (1994) kombi, 4.600 zł, ok.Ełku. 507-177-418.
PASSAT 1.8B+G (1997) opony letnie, zimowe, stan db, 2.900 zł, Kowale Oleckie. 796-820-395.
PASSAT 1.9D (1991) 3.000 zł, B-stok. 504-309-861.
PASSAT 1.9D (1991) bordowy, 1.050 zł lub na części, 1-1.000zł, B-stok. 506-356-000.
PASSAT 1.9D (1998) kombi, el.szyby, hak, radio mp3, 8.500 zł, Turośń Kośc. 506-803-566.
PASSAT 1.9D (2001) wymieniony rozrząd, olej, st.bdb, 21.500 zł, Suwałki. 513-513-882.
PASSAT 1.9TD (1991) kombi, el.szyby, st.bdb, 4.000 zł, Augustów. 781-062-285.
PASSAT 1.9TD (1995) czarny, sedan, 4.800 zł, Białystok. 608-224-714.
PASSAT 1.9TD (2002) 130KM, kombi, zielony, bezwypadkowy, pełne wyposażenie, 28.000 zł, Suwałki. 696-471-317.
PASSAT 1.9TDI (1995) kombi, 2pp, abs, hak, wspomaganie, szyberdach, st.bdb, 6.400 zł, B-stok. 601-565-068.
PASSAT 1.9TDI (1995) kombi, 4.100 zł, gm.Sokółka. 508-448-385.
PASSAT 1.9TDI (1995) kombi, hak, stan bdb, zbiornik 130, wersja specjalna pocztowa, abs, 6.800zł, Supraśl. 530-060-489.
PASSAT 1.9TDI (1995) kombi, wspomaganie, szyberdach, hak, airbag, abs, radio, stan bdb, 6.400 zł, Białystok. 792-028-155.
PASSAT 1.9TDI (1996) 90KM, kombi, zielony metalik, 5.900 zł, Wizna. 604-896-816.
PASSAT 1.9TDI (1996) kombi, st.bdb, 7.000 zł, Bielsk Podl. 506-614-147.
PASSAT 1.9TDI (1997) 110KM, stan bdb, 10.500 zł, Ciechanowiec. 694-166-059.
PASSAT 1.9TDI (1997) 12.000 zł, Augustów. 511-919-049.
PASSAT 1.9TDI (1997) 12.700 zł, gm.Krasnopol. 606-417-967.
PASSAT 1.9TDI (1998) 9.000 zł, ok.Augustowa. 721-799-099.
PASSAT 1.9TDI (1999) 110KM, lwł, serwisowany, bezwypadkowy, klimatyzacja, 15.500 zł, Suwałki. 607-302-508.
PASSAT 1.9TDi (1999) 110KM, kombi, automat, klimatronik, elektryka, czarny metalik, 9.900 zł, Ostrów Maz. 600-347-913.
PASSAT 1.9TDI (1999/00) srebrny metalik, kombi, 115KM, pełne wyposażenie, bez skóry, 17.500 zł, Suwałki. 513-176-297.
PASSAT 1.9TDI (2000) pełne wyposażenie oprócz skóry, wersja Comfort, 17.200 zł, B-stok. 668-166-806.
PASSAT 1.9TDI (2001) 130KM, ABS, ESP, elektryka, 16.000 zł, Mońki. 660-798-945.
PASSAT 1.9TDI (2001) 130KM, sedan, bezwypadkowy, serwisowany, lwł, klimatyzacja, 22.000 zł, Suwałki. 798-092-200.
PASSAT 1.9TDI (2001) sedan, granatowy, bezwypadkowy, stan bdb, 21.300 zł, B-stok. 601-568-926.
PASSAT 1.9TDI (2003) sedan, 130KM, pełne wyposażenie, stan bdb, 27.500 zł, Wys.Maz. 791-096-908.
PASSAT 1.9TDI (2004) kombi, 130KM, 28.000 zł, lub zamiana na tańszy, do 15.000 zł. 793-644-363.
PASSAT 1.9TDI (2004) kombi, klimatronik, 27.000 zł, Mońki. 509-634-041.
PASSAT 1.9TDI (2006) kombi, stan bdb, bezwypadkowy, 43.000 zł, Augustów. 604-580-080.
PASSAT 2,0TDI (2007) kombi, szary metalik, nawigacja dotykowa, 47.500 zł, gm.Goniądz. 608-654-835
PASSAT 2.0B+G (1992) sedan, pełny wtrysk, hak, 3.200 zł, lub zamiana na małolitrażowy, gm.Bargłów. (87)642-59-44.
PASSAT 2.0TDI (2006) klimatronik, 12xpp, nawigacja, wersja comfort line, 130.000km, sedan, 39.000 zł, Białystok. 692-140-522.
PASSAT B3 1,9 b (1990) na części, 1.000 zł, ok.Raczek. 666-566-172.
PASSAT B3 1,9D (1991) stan db, nowy silnik, paski, 3.600 zł, ok.Suwałk. 798-392-869.
PASSAT B3 1,9TD (1993) kombi, biały, 3.800 zł, Ełk. 797-756-754.
PASSAT B3 1.9D (1993) stan bdb, 3.700 zł, gm.Sokółka. 516-459-838.
PASSAT B3 1.9TD (1993) c.zamek, el.szyby, wspomaganie, 1.700 zł, gm.Nurzec Stacja. 669-772-230.
PASSAT B3 2,0B+G (1993) sedan, zielony, 1.500 zł, Ełk. 797-756-754.
PASSAT B3, 1.8B +g (1997) składak, hak, c.zamek, 1.500 zł, gm.Boguty. 512-024-280.
PASSAT B3, 2.0+gaz (1992) sedan, 2.500 zł, Suwałki. (87)567-31-56.
PASSAT B4 1,9 TDI (1994) abs, c.zamek, el.szyby, kombi, 7.000 zł, Raczki. 508-412-212.
PASSAT B4 1.9TD (1994) szary metalik, c.zamek, pilot, wspomaganie, radio, alufelgi, 8.400 zł, Czarna Biał. 509-847-698.
PASSAT B4 1.9TD combi (1997) granat, hak, c.zamek, elektr.szyby, alufelgi, klimatyzacja, 6.000 zł, Lipsk. 519-625-858.
PASSAT B4 1.9TDI (1994) kombi, 6.200 zł, ok.Suwałk. (87)563-00-54.
PASSAT B4 1.9TDI (1995) kombi, do małych poprawek, 3.300 zł, Gródek. 664-958-061.
PASSAT B4 2,0 b +gaz (1994) w całości lub na części, 1.250 zł, Białystok. 505-358-143.
PASSAT B4 2.0B (1994) kombi, 5.000 zł, ok.Suwałk. 505-792-869.
PASSAT B4 2.0B+G (1995) kombi, stan db, 5.500 zł, Grajewo. (86)272-26-96.
PASSAT B4, 1.9 TD (1996) sedan, hak, szyberdach, el.szyby, do poprawek lakierniczych, 5.500 zł, gm.Boguty. 509-976-184.
PASSAT B5 1,9 TD (1999) 295.000km, wspomaganie, el.szyby, lusterka, klimatyzacja, ABS, 14.000 zł, Augustów. 508-409-168.
PASSAT B5 1,9TDI (1998) 110KM, biały, kombi, 11.800 zł, Mońki. 511-307-727.
PASSAT B5 1.9TDI (1997) 110KM, chromowane alufelgi, 2xel.szyby, lusterka, c.zamek, 15.900 zł, gm.Nowe Piekuty. 517-497-211.
PASSAT B5 1.9TDI (2001) 130KM, 6-biegowy, olej, rozrząd po wymianie, 22.500 zł, Gołdap. 602-342-615.
PASSAT B5 2.8B+G V6 (1998) kombi, 4x4, biały, 11.000 zł. 608-625-653.
PASSAT B5 FL 1,9TDI (2005) 130KM, tiptronic, sedan, bzwypadkowy, srebrny, nawigacja, 30.000 zł, Białystok. 503-135-597.
PASSAT B5 FL 1.9TDI (2001) stan bdb, sedan, 20.000 zł, Ciechanowiec. 885-317-657.
PASSAT B5 kombi, 1,9 TDI (2000) 115 KM, czarny metalik, 6-biegowy, alufelgi, 17.500 zł. Mońki. 505-759-966.
PASSAT B5, 1,9TDI, 110KM (1997) bogate wyposażenie, 13.500 zł, ok.Augustowa. 514-402-749.
PASSAT B5, 1.8B (1999) 4.200 zł. 883-513-263..
PASSAT B5, 1.8B+G 20V (1997) stan db, 14.500 zł. 723-140-386.
PASSAT B5, 1.8TB+G sekwencja (2000) 14.000 zł, B-stok. 694-117-241.
PASSAT B5, 1.9TDI (1997) 110KM, bogate wyposażenie, stan bdb, 13.000 zł, ok.Śniadowa. 515-536-403.
PASSAT B5, 1.9TDI (1998) sedan, pełna elektryka, bordo metalik, stan bdb, 13.500 zł, ok.Ciechanowca. 519-562-548.
PASSAT B5, 1.9TDi (2005) kombi, 130KM, czarny metalik, pełna opcja, 260.000km, 28.400 zł, Augustów. 661-066-688.
PASSAT B5FL 1.9TDI (2005) 130KM, stan bdb, 30.000 zł, Goniądz. 500-089-666.
PASSAT B6 2.0TDI (2007) 140KM, grafitowy metalik, pełne wyposażenie, 43.600 zł, gm.Wydminy. 696-350-705.
PASSAT kombi, 1.8B (1991) st.db, 1.600 zł, Suwałki. 512-089-629.
PASSAT kombi, 1.8B (1993) biały, alufelgi, c.zamek, szyberdach, hak, 3.000 zł, Sokółka. 781-899-331.
PASSAT kombi, 1.9D (1992) wspomaganie, hak, relingi, szyberdach, 3.300 zł, B-stok. 530-191-960.
PASSAT kombi, 1.9TDI (1997) hak, 9.800 zł, Białystok. 507-505-127.
PASSAT kombi, 1.9TDI (1998) kombi, granat metalik, elektryka, stan bdb, 13.900 zł, Augustów. 606-761-584.
PASSAT, 1,8B+G (1993) hak, 1.500 zł, Białystok. 667-862-127.
PASSAT, 1.8B+gaz (1993) wiśnia, stan db, 1.100 zł, B-stok. 661-819-245.
PASSAT, 1.9 TDI (2000) sedan, klimatronik, stan bdb, srebrny metalik, 17.600 zł, Zambrów. 660-465-389.
PASSAT, 1.9TD (1993) klimatyzacja, podgrzewany fotel kierowcy, wspomaganie, hak, radio, II-wł, 4.400 zł, ok.Dobrzyniewa. 515-542-995.
PASSAT, 1.9TDI (1999) 110KM, sedan, Srebrny metalik, elektryka, klimatyzacja, 2xairbag, ABS, stan bdb, 15.400zł, Suwałki. 663-341-117.
PASSAT, 1.9TDI (1999) sedan, stan bdb, 15.500 zł, B-stok. 503-154-719.
PASSAT, 1.9TDI (1999/2000) 115KM, sedan, 17.500 zł. 504-155-250.
PASSAT, 1.9TDI (2001) klimatyzacja, po liftingu, 18.500 zł, gm.Radziłów. 505-641-706.
PASSAT, 1.9TDI (2001) sedan, automat, 18.500 zł. 665-696-874..
PASSAT, 1.9TDI (2002) kombi, srebrny, c.zamek, klimatyzacja, airbag, ESP, gruba welurowa tapicerka, alufelgi, 22.500 zł, B-stok. 511-778-870.
PASSAT, 2.0TDI (2007) comfortline, salon, serwis, 44.300 zł. (85)653-94-02, 606-423-999..
PASSAT, kombi, 1.8B+G (1983) automat, 2.500 zł, ok.Augustowa. 503-309-435.
PASSAT, kombi, 1.9D (1993) szyberdach, wspomaganie, tuning, stan db, 2.950 zł, B-stok. 601-565-068.
PASSAT, kombi, 1.9TD (1993) czarny, c.zamek, do lekkich poprawek lakierniczych, 2.200 zł. 505-075-598.
PASSAT, kombi, 1.9TDI (2000) 115KM, ESP, klimatronik, bezwypadkowy, stan bdb, 18.000 zł, Suwałki. 505-682-133.
PASSATA 1,9 TDI (1998) ciemno zielony metalik, 240 tys/km, stan bdb, 13.000 zł, Ełk. 505-358-046.
POLO 1,2 b (2006) 60.000km, 5-drzwiowy, bezwypadkowy, I wł, salonowy, 24.900 zł, Białystok. 506-085-995.
POLO 1,3 b (1995) granatowy, 4.000 zł, ok.Białegostoku. 793-053-883.
POLO 1,3B+G (1992) czarny, szyberdach, radio CD, stan bdb, 2.650 zł. 506-715-972.
POLO 1,4 b (1999) variant, 109.000km, stan bdb, 10.500 zł, ok.Białegostoku. (85)749-13-69.
POLO 1,4 b (2000) variant kombi, srebrny, 113.000km, I wł, stan bdb, 10.000 zł, Białystok. 503-165-939.
POLO 1,4 TDI (2003) bogata wersja, 5-drzwiowy, 17.700 zł, gm.Sidra. (85)721-16-08.
POLO 1,4TDI (2003) 5-drzwiowy, komputer, klimatyzacja, el.szyby, lusterka, 4xpp, wspomaganie, c.zamek, 19.500 zł, Hajnówka. 604-113-982.
POLO 1,9 D (1998) 8.000 zł, Białystok. 698-687-970.
POLO 1,9 SDI (2000) 5-drzwiowy, 12.800 zł, Sokółka. 698-450-283.
POLO 1,9D (1999) 3-drzwiowy, stan bdb, 7.500 zł, Białystok. 693-666-346.
POLO 1,9SDI (2004) klimatronic, alufelgi, elektryka, 18.900 zł, Łapy. 514-554-451.
POLO 1.0B (1993) bordowy metalik, 3-drzwiowy, sprawny, lub na części, 1.000 zł, Zabłudów. 508-215-719.
POLO 1.2 16V (2003) ciemnozielony, 5-drzwiowy, 75.000km, 14.200 zł, Łapy. 798-249-040.
POLO 1.2B (2003) 107 tys/km, 3-drzwi, srebrny, klimatyzacja, elektryka, alufelgi, komputer, c.zamek, 13.800 zł, Augustów. 507-121-998.
POLO 1.4B (1996) 181tys/km, 3.500 zł, Bielsk Podl. 606-701-863.
POLO 1.4B (1996) podgrzewane fotele, 5.000 zł, gm.Augustów. 669-387-327.
POLO 1.4B (1998) 3-drzwiowy, czarny metalik, wspomaganie, 2xpp, 5.600 zł, Hajnówka. (85)683-21-58.
POLO 1.4B 16V (2001) uszkodzony silnik, 9.000 zł, Mońki. 501-672-735.
POLO 1.4B+G (1998) c.zamek, el.szyby, wspomaganie, 5.500 zł, B-stok. 606-361-675.
POLO 1.4MPI B (2001) kombi, 132.000km, kpl.opon zimowych, 9.900 zł, gm.Choroszcz. 664-727-306.
POLO 1.4TDI (2000) 9.800 zł, Białystok. 601-095-560.
POLO 1.6B+g (1998) lwł, salonowy, 8.200 zł lub zamienię na tańszy, Ciechanowiec. 507-743-889.
POLO 1.6GTI (1999) 16V, silnik do remontu, 4.000 zł, gm.Rudka Tartak. (87)568-85-02.
POLO 1.9SDI (1997) ABS, el.lusterka i szyby, wspomaganie, klimatyzacja, 7.400 zł, B-stok. 500-294-783.
POLO 1.9SDI (2000) czarny, 10.500 zł, Siemiatycze. (85)655-41-20.
POLO 1.9SDI (2002) 12.500 zł, Augustów. 697-219-044.
POLO classic 1,6B+G (1997) abs, klimatyzacja, elektryka, 2xpp, c.z, alarm, 7.500 zł, Augustów. 602-781-904.
POLO Classic 1,9TDI (1997) el.szyby, c.z, hak, wspomaganie, 7.900 zł, Białystok. 504-463-000.
POLO Classic, 1.4B (1996) stan db, 5.600 zł, Sokółka. 504-216-548.
POLO Classic, 1.9SDI (1997) czarny metalic, stan db, 2xpp, el.lusterka, szyberdach, 8.500 zł, Gołdap. 515-234-255.
POLO N6 (1995-1999): mechaniczne i blacharskie, 50-500 zł, Suwałki. 500-505-212.
POLO, 1.0B (1997) 3-drzwiowy, zadbany, serwis, stan bdb, 5.800 zł, Białystok. 695-396-190.
POLO, 1.2 12V (2004) uszkodzony błotnik, stan bdb, I wł, 5-drzwiowy, bogate wyposażenie, 13.650 zł, 505-250-375.
POLO, 1.3B (1995) 5-drzwiowy, elektryka, zadbany, 5.000 zł, wy.Maz. 500-066-833.
POLO, 1.4B (1996) klimatyzacja, elektryka, 5-drzwiowy, serwisowany, 6.500 zł. 504-444-966..
SHARAN ,1.9TDI (1999) 110KM, bogate wyposażenie, 16.500 zł, ok.Sokółki. 600-823-939.
SHARAN 1,9 TDI (1997) 7-osobowy, stan bdb, 10.000 zł lub zamiana, Grajewo. 508-316-928.
SHARAN 1,9 TDI (1999) 110 km, niebieski metalik, 16.500 zł, Białystok. 609-141-841..
SHARAN 1,9 TDI (2000) 116 km, niebieski metalik, 19.000 zł, Białystok. 609-141-841..
SHARAN 1.9CDI (1998) 110KM, klimatronik, c.zamek, abs, elektryka, 15.600 zł, Sokoły. 505-188-002.
SHARAN 1.9TDI (1996) 10.000 zł, Białystok. 504-046-230.
SHARAN 1.9TDI (1996) stan bdb, srebrny metalik, klimatronic, alufelgi, najbogatsza wersja, 11.800 zł, Augustów. 502-271-991.
SHARAN 1.9TDi (1997) 110KM, el.szyby, lusterka, wspomaganie, regulowana kierownica, klimatyzacja, 13.500 zł, Białystok. 693-035-319.
SHARAN 1.9TDI (1997) 15.000 zł, gm. Rutka-Tartak. 723-543-521.
SHARAN 1.9TDI (1998) 110KM, granat, stan bdb, 16.300 zł, Poświętne. 516-642-362.
SHARAN 1.9TDI (1998) 17.500 zł, Wyszki. 668-141-164.
SHARAN 1.9TDI (2000) 110KM, pełna opcja, 16.000 zł, ok.Brańska. 606-379-966.
SHARAN 2,0 b +gaz sekwencja (1998) bezwypadkowy, klimatyzacja, poduszki, elektryka, stan bdb, 11.500 zł, Białystok. 667-188-617.
SHARAN 2.8B (1999)bogate wyposażenie, bezwypadkowy, 11.000 zł, Czarna B-stocka. 663-705-789.
SHARAN, 1.9TDI (1996) 90KM, klimatronik, 11.000 zł, ok.Augustowa. 512-726-986.
SHARAN, 1.9TDI (1998) 110KM, klimatyzacja, stan bdb, 15.000 zł, Bielsk Podlaski. 502-775-521.
T2 1.9B+G (1991) 2.100 zł, ok.Gołdapi. 668-551-116.
T2, 2.4D (1998) plandeka, stan bdb, 12.500 zł, Mońki. 696-574-373.
T28 bus 2.4D (1990) 3-osobowy, blaszak, stan db, 3.500 zł, Suwałki. 507-610-973.
T4 1.9TD (1998/99) 5-osobowy, st.db, 12.000 zł, lub zamiana na osobowy, Ełk. 604-405-075.
T4 2,4D (1994) bez usterek, 8.500 zł, Kuriany. 508-758-029.
T4 2.5TDI (2002) przedłużany, 9-osobowy, 24.800 zł, Augustów. 606-859-747, 500-222-462.
T4, 1.9D (1993) 7.000 zł, lub zamiana na osobowy, Ełk. 505-555-148.
T4, 1.9D (1995) 9-osobowy, biały, wspomaganie, relingi, hak, immobilizer, 7.900 zł, Ełk. 787-820-339.
T4, 2.5TDI (1997) blaszak, uszkodzona skrzynia, 9.000 zł, Radziłów. 505-641-706.
TOURAN 1.9D (2008) pełna opcja bez skór, 42.500 zł, Białystok. 663-325-699.
TOURAN 2,0TDI (2003) 29.500 zł, Augustów. 507-850-055.
TOURAN 2.0TD (2005) srebrny metalik, lwł, garażowany, bogate wyposażenie, 32.900 zł, B-stok. 509-467-812.
TOURAN 2.0TDi (2005) 33.900 zł. 508-448-385.
TRANSPORTER 1,9 TD DOKA (2001) 6-osobowy +1,5 t ład., 19.000 zł, gm.Brańsk. 793-772-724.
TRANSPORTER 1,9TD (1995) 256.000km, 11.500 zł, gm.Giby. (87)516-52-57 po 19.00.
TRANSPORTER 1,9TD (2000) 16.900 zł, Białystok. 514-907-919.
TRANSPORTER 1,9TDI (1997) skrzyniowy, 12.500 zł, Szczuczyn. 510-059-810.
TRANSPORTER 2,4D (1994) 7-osobowy, czerwony, 12.900 zł, gm.Augustów. 605-469-327.
TRANSPORTER Caravele 1,6TD (1989) 2.700 zł, Mońki. 795-231-849.
TRANSPORTER multivan 2.4D (1993) 7-osobowy, 8.500 zł, Suwałki. 505-726-679.
TRANSPORTER T4 1.9TD (1995) 7.000 zł, Ełk. 512-492-986.
TRANSPORTER T4 1.9TD (1998) 7.900 zł, ok.Zambrowa. (86)270-52-75.
TRANSPORTER T4 2.4D (1997) średni blaszak biały, 230 tys/km, stan dobry, 11.000 zł, Hajnówka. 698-384-219.
TRANSPORTER T4, 2.4D (1997) salonowy, 9-osobowy, zadbany, 20.500 zł, ok.Sokółki. 507-352-320.
TRANSPORTER T5, 1.9D (2005) 3-osobowy, biały, 26.500 zł, Białystok. 501-210-394.
VENTO 1,9TDI (1996) 2xpp, klimatyzacja, stan db, 4.000 zł, Brańsk. 789-287-884.
VENTO 1.9TD (1995) 3.500 zł, gm.Puńsk. 722-222-423.
VENTO, 1.8 B+G (1992) 2.500 zł, Knyszyn. 510-722-927.
VENTO, 1.8B+gaz (1992) 3.100 zł, Łapy. 518-694-608.
VENTO, 1.8TDI (1994) granatowy, hak, 3.900 zł, Wys.Maz. 660-149-996.
VENTO, 1.9 TD (1993) 4.200 zł, Bielsk Podlaski. 504-928-105.
VENTO, 1.9TD (1993/94) wspomaganie, c.zamek, el.szyby, lusterka, hak, 6.000 zł, ok.Zambrowa. 607-572-128.

❑ VOLVO

440 1,8B +g (1994) 2.500 zł, Grajewo. 519-849-213.
440 1,9TD (1994) stan bdb, alufelgi, 2xkpl.kół, serwisowany, 3.300 zł, Dąbrowa Białostocka. (85)711-12-43 po 16.00.
440 1.7B+G, hak, 300.000km, 1.200 zł, Augustów. 507-594-824.
850, 2.5B (1993) stan bdb, 3.200 zł. 784-746-114.
S40 1,9TD (1998) uszkodzona głowica, 8.000 zł, ok.Zambrowa. 603-302-420.
S40 1,9TD (1999) niebieski metalik, klimatyzacja, 9.500 zł, Białystok. 790-507-291.
S40 1,9TD (1999) srebrny metalik, klimatyzacja, hak, 8.200 zł, Łapy. 797-847-470.
S40 1.8B (1996) immobiliser, c.zamek, 4xpp, hak, stan bdb, 6.500 zł, Hajnówka. 660-614-924.
S40 2.0D (1996) klimatyzacja, pełna elektryka, 2xkpl.opon, immobilaiser, c.z, 7.500 zł, Bielsk Podlaski. 512-276-837.
S40 2.0D (1999) c.zamek, klimatyzacja, hak, stan bdb, 10.000 zł, Ełk. 602-644-207.
S60, 2.4D5 (2002) nawigacja, bogate wyposażenie, 28.500 zł, B-stok. 511-641-099.
S80, 2.5D (1999) butelkowa zieleń, 16.500 zł, Gołdap. 796-731-592.
V40 1,9 TD (1997) bogate wyposażenie, 7.300 zł, ok.Białegostoku. 505-414-370.
V40 1,9 TD (2001) po liftingu, hak, ABS, skóra, klimatyzacja, wyposażony, 13.500 zł, Augustów. 606-955-247.
V40 1,9 TDI (2003) stan bdb, 16.000 zł. 504-873-360..
V40 1,9TD (1998) klimatyzacja, elektryka, szyberdach, stan bdb, 9.800 zł, Knyszyn. 509-278-370.
V40 1,9TD (2003) pełna opcja, stan bdb, 16.900 zł, Białystok. 790-507-291.
V40 1.9TD (2001) zielony metalik, el.szyby, lusterka, 6xpp, 14.000, Suwałki. 502-644-283.
V40 1.9TDI (1999) czarny metalik, ABS, wspomaganie, c.zamek, radio mp3, 10.800 zł, Siemiatycze. 506-238-331.
V40 kombi 2,0 b +gaz na gwarancji (1996) pełna elektryka, klimatyzacja, 7.900 zł, Białystok. 510-638-914.
V50, 1.6D (2005) 127 tyś/km, 31.500 zł. 668-421-930..
V50, 1.6D (2005) 127 tyś/km, bogate wyposażenie, 32.000 zł, Łapy. 668-421-930.

❑ ŻUK

2.4B +g (1986) skrzyniowy, 1.000 zł, gm.Jasionówka. 607-675-274.
2.4D (1997) 3.500 zł, lub zamiana na zboże paszowe lub cielaki, ok.Knyszyna. 504-314-908.
BLASZAK (1994) 33.000km, stan db, 1.800 zł lub zamiana na osobowy, ok.Śniadowa. 692-844-587.
DAEWOO (1997) blaszak, stan db, 1.600 zł, Stawiski. 604-423-193.
IZOTERMA, A176H (1995) 2.000 zł, Mońki. (85)716-44-04.

❑ INNE

AUTOLAWETA Volvo (1995) DMC 11t, platforma 7,5m, wciągarka, tylna poduszka, samopoziomujący, 32.400 zł, Mońki. 694-721-429.
BAGAŻNIK dachowy Box Thule, 250 zł, Wasilków. 793-201-073.
BAGAŻNIK dachowy na relingi, 100 zł, Wasilków. 793-201-073.
CAMPING 3-osobowy (1990) zadbany, 7.000 zł, Białystok. (85)661-72-31.
DAF 400 auto-laweta 2.5TD (1992) 5.000 zł, Sidra.

Krótko

Promocja przez produkt Ministerstwo Rolnictwa i Rozwoju Wsi zaprosiło do udziału w trzeciej edycji konkursu na najlepszy projekt/inicjatywę mającą na celu promocję regionu za pomocą produktu regionalnego lub tradycyjnego. Do konkursu mogą się zgłaszać Lokalne Grupy Działania wybrane do realizacji Lokalnej Strategii Rozwoju w ramach Programu Rozwoju Obszarów Wiejskich na lata 2007-2013, które prowadzą działania mające na celu promocję regionu za pomocą produktu regionalnego lub tradycyjnego, a także na rzecz dostępu tych produktów do rynku. Termin składania zgłoszeń został wyznaczony na 15 września 2011 r. Do formularza zgłoszeniowego należy dołączyć opis oraz dokumentację (w tym zdjęcia) związaną z projektem/inicjatywą. Szczegółowe informacje o konkursie znajdują się w Regulaminie konkursu na stronie internetowej ministerstwa rolnictwa. Zainteresowani, którzy mają pytania, mogą zadzwonić pod nr tel. 22 623 15 54.

Rekordowe ceny skupu bydła i drobiu Jak podają analitycy Banku Gospodarki Żywnościowej, w kwietniu rekordowo wysokie były ceny skupu bydła i drobiu. Według danych GUS za kilogram żywca w przypadku drobiu producenci dostawali przeciętnie 4,08 zł, a w przypadku bydła 5,75 zł. Oznacza to, że ceny drobiu były o 23 proc. wyższe, a ceny bydła o 33 proc. wyższe niż przeciętnie w kwietniu w ostatnich pięciu latach. Poprzedni rekord w przypadku cen drobiu padł w kwietniu 2009 r., kiedy za kilogram żywca płacono 4,05 zł. Ceny bydła biją nieprzerwanie od kilku miesięcy kolejne rekordy – w marcu br. cena wynosiła 5,71 zł/kg. opr. (d)

Według szacunków analityków, we wrześniu trzoda chlewna powinna sporo podrożeć

Wysokie ceny pasz – mało świń

Pogłowie trzody chlewnej w Polsce jest bardzo niskie, najniższe od 47 lat – mówi Michał Koleśnikow, analityk Banku Gospodarki Żywnościowej.

Barbara Kociakowska
bkociakowska@prasapodlaska.pl



Choć pogłowie trzody chlewnej spada, opłacalność produkcji wciąż się nie poprawia

Jak wynika z danych opublikowanych ostatnio przez Główny Urząd Statystyczny, w końcu marca bieżącego roku pogłowie trzody chlewnej wynosiło 13.100 tys. sztuk. A więc, było niższe o 6,3 proc. niż w analogicznym okresie ubiegłego roku.

Tendencję spadkową pogłowia trzody chlewnej da się zauważyć także w Europie, choć tam nie ma jeszcze tak aktualnych danych statystycznych.

– Jednak już grudniowe dane wykazały, że i tam można spodziewać się spadku pogłowia – zauważa analityk BGŻ. – Jednak w Polsce jest on znacznie szybszy i głębszy.

Jak tłumaczy, prawdopodobnie wynika on z faktu, iż nasi rolnicy na wyprodukowanie kilograma tucznika zużywają więcej paszy. A to właśnie drożejące w bardzo szybkim tempie pasze sprawiają, że produkcja staje się nieopłacalna.

Będzie spadać dalej

Zdaniem Michała Koleśnikowa, należy się spodziewać dalszego spadku pogłowia trzody chlewnej. Takie wnioski można bowiem wyciągnąć analizując dane statystyczne. Liczba loch prośnych spadła bowiem o 15 procent (w porównaniu rok do roku).

– A jeśli się nie poprawi opłacalność, rolnicy będą też importować mniej warchlaków – mówi Michał Koleśnikow.

Wówczas z pewnością ceny żywca wieprzowego wzrosną. Wzrośnie też cena wieprzowiny w sklepach.

Choć jak zauważa analityk Banku Gospodarki żywnościowej, to nie niska cena jest obecnie głównym problemem producentów. Problemem są bardzo wysokie koszty pasz.

Większość pod kreską

– Cena wcale nie jest taka niska, ale pasze są najdroższe w historii – dodaje. – I właśnie przez to trudno jest obecnie mówić o opłacalności produkcji trzody chlewnej.

Jak zauważa Michał Koleśnikow, opłacalność zależy od indywidualnych sytuacji, sposobów produkcji w poszczególnych gospodarstwach. Jednak wydaje mu się, że w większość gospodarstw nie wychodzi na swoje.

Na sytuację na rynku trzody chlewnej w bardzo dużym stopniu wpływa to, jaka jest podaż i ceny wieprzowiny w Europie Zachodniej (bo stamtąd przede wszystkim importujemy ją do Polski). Nie bez znaczenia jest też to, co dzieje się na rynkach światowych – chociaż sytuacja ta dotyczy nas pośrednio. Bo tam państwa unijne importują swoje nadwyżki.

Może będzie lepiej po żniwach

Ceny trzody chlewnej pomału idą w górę. Według szacunków Michała Koleśnikowa, we wrześniu powinny być sporo wyższe niż dzisiaj. Ale czy produkcja będzie wówczas opłacalna?

– Może tak być, jeśli po żniwach zaczną spadać ceny zbóż – zauważa analityk. – Wówczas pod koniec roku produkcja wieprzowiny mogłaby się zacząć opłacać.

Rolnicy, którzy myślą o wynajmowaniu kwater gościom przyjeżdżającym na wypoczynek, a nie mają pieniędzy, mogą się ubiegać o dofinansowanie z Programu Rozwoju Obszarów Wiejskich

Agroturystyka prawie dla każdego. Trzeba spełnić kilka warunków.

Wynajem kwater to sprawdzony sposób na dodatkowy dochód. Toteż z roku na rok w woj. podlaskim przybywa gospodarstw agroturystycznych.

Jakie formalności należy spełnić, by założyć gospodarstwo agroturystyczne? Przede wszystkim należy prowadzić gospodarstwo rolne. Rolnik, to osoba, która w rozumieniu przepisów o podatku rolnym posiada przynajmniej hektar użytków rolnych. Prowadzona przez rolnika działalność agroturystyczna ma prawo być zwolniona z płacenia podatku, ale tylko wówczas, jeśli zostaną spełnione następujące warunki.

Po pierwsze, pokoje muszą być wynajmowane tylko i wyłącznie w budynku mieszkalnym.

– A więc rolnik powinien mieć „wolne moce" mieszkaniowe w budynku, w którym mieszka – mówi Irena Kaus z Podlaskiego Ośrodka Doradztwa Rolniczego w Szepietowie.

Po drugie, pokoje powinny być wynajmowane tylko osobom, które przyjeżdżają na wypoczynek. Natomiast jeśli np. gdzieś niedaleko realizowana jest inwestycja i robotnicy, którzy ją wykonują poszukują kwatery – to wówczas rolnik, który ją udostępni, będzie musiał rozliczać się z dochodu z urzędem skarbowym.



Roman Kindziuk z Postołowa na agroturystykę postawił kilka lat temu

Po trzecie, ważną rzeczą jest to, by budynki mieszkalne znajdowały się na obszarze wiejskim, tj. poza granicami administracyjnymi miast.

– Ostatnio zgłosił się do nas rolnik z Kleszczel zainteresowany rozpoczęciem działalności agroturystycznej – mówi Irena Kaus. – Niestety, Kleszczele, choć są małą miejscowością, są miastem. A budynek, który leży w granicach administracyjnych miasta nie jest objęty zwolnieniem podatkowym.

Po czwarte – można maksymalnie wynająć pięć pokoi gościnnych (nie wliczamy do tego pokoju ogólnego, jadalni czy innych ogólnodostępnych pomieszczeń).

– Jeśli te cztery warunki zostaną spełnione, wówczas rolnik jest zwolniony z płacenia podatku dochodowego – mówi Irena Kaus.

Zakładając gospodarstwo agroturystyczne – urządzając pokoje, w których będziemy przyjmować gości – trzeba spełnić przynajmniej określone wymagania.

Minimalna wielkość pokoju 1-2 osobowego powinna wynosić 6 mkw. Jeśli chodzi o pokoje, w których chcemy przyjmować więcej gości, to do tej powierzchni podstawowej trzeba doliczyć dodatkowo 2 mkw. na każdą następną osobę. Pokój powinniśmy wyposażyć w następujące sprzęty: łóżko jednoosobowe lub dwuosobowe; nocną lampkę, stół (stolik), krzesło lub taboret na każdą osobę, wieszak na odzież, półkę lub szafę, kompletny zestaw pościeli dla każdej osoby, kosz na śmieci oraz zasłony okienne zaciemniające.

– To jest takie minimum – mówi Irena Kaus.

Oczywiście musi być też łazienka – przynajmniej jedna na maksymalnie 15 osób. Powinna być zapewniona także ciepła woda, choć niekoniecznie przez cała dobę (dostęp do zimnej wody musi być całodobowy). Należy zapewnić też minimalną temperaturę w pokojach (w chłodniejszych miesiącach) – powinna wynosić ona nie mniej niż 18 stopni Celsjusza.

Warto też pomyśleć o odpowiednim urządzeniu obejścia wokół domu. Powinniśmy wyodrębnić teren do rekreacji, miejsce na grilla, ognisko, plac zabaw dla dzieci czy boisko do siatkówki. Dobrze byłoby, gdyby powierzchnia wokół domu była dość duża, wówczas nasi goście będą się czuli dobrze oraz swobodnie.

Zadbane i funkcjonalne obejście jest bardzo ważne – przyciąga gości.

– Jeśli już wszystko mamy urządzone, zgłaszamy gospodarstwo do urzędu gminy do tzw. ewidencji innych obiektów, w celu rejestracji – mówi Irena Kaus. – Prowadzi ją wójt ewentualnie burmistrz.

Natomiast, jeżeli zamierzamy w gospodarstwie agroturystycznym serwować gościom posiłki, powinniśmy zgłosić to do Powiatowej Stacji Sanitarno-Epidemiologicznej.

Ile pieniędzy musimy mieć, żeby odpowiednio przygotować pokoje? Według szacunków specjalistki z PODR w Szepietowie, powinno to być minimum trzy tysiące na jeden pokój.

Rolnicy, którzy myślą o założeniu gospodarstwa agroturystycznego, a nie mają pieniędzy, mogą ubiegać się o dofinansowanie z Programu Rozwoju Obszarów Wiejskich (działanie Różnicowanie w kierunku działalności nierolniczej). Pieniądze można przeznaczyć na wyposażenie, ewentualnie nadbudowę istniejącego budynku mieszkalnego.

(kc)

Szef musi sam zadbać o zdrowie pracownicy

Przyszła mama pod ochroną

Pracodawca nie może zatrudniać przyszłej matki przy pracy w nocy, w nadgodzinach czy w warunkach szkodliwych dla zdrowia.

Szczególna ochrona, jaką cieszą się ciężarne pracownice, wynika z zapisów działu VII Kodeksu Pracy, określającego uprawnienia związane z rodzicielstwem.

Informuj szybko o swoim stanie

Przyszła matka nie musi specjalnie prosić o przeniesienie do mniej szkodliwej pracy, przełożony ma obowiązek zrobić to natychmiast, gdy tylko dowie się o jej stanie. Wystarczy przedstawić w firmie odpowiednie zaświadczenie lekarskie. Co więcej, jeśli ciężarna takiego dokumentu nie dostarczy, ale jej stan jest widoczny i nie wzbudza wątpliwości, za zatrudnianie jej w warunkach sprzecznych z Kodeksem Pracy odpowiada pracodawca.

Wiele kobiet obawia się, że związana z ciążą zmiana warunków pracy (np. rezygnacja z pracy nocnej, za którą przysługuje specjalny dodatek) niekorzystnie odbije się na ich pensji. Dlatego zwlekają z powiadomieniem pracodawcy o swoim stanie. Zupełnie niesłusznie! Przepisy wyraźnie mówią, że przeniesienie do zadań, które może wykonywać ciężarna bez narażania zdrowia, nie może nieść za sobą zmniejszenia ich wynagrodzenia.

Korzyści finansowe, utracone z powodu zmiany zakresu obowiązków, pokrywane są tak zwanym „dodatkiem wyrównawczym". W rezultacie pracownica otrzymuje takie samo wynagrodzenie, jak na stanowisku, które zajmowała wcześniej.

Co więcej: jeśli szef nie może zapewnić ciężarnej pracy zgodnej z wymogami KP, ma obowiązek zwolnić ją z obowiązku świadczenia pracy, pozostawiając pensję w tej samej wysokości.

Bez delegacji, pracy w nocy i w nadgodzinach

Zatrudnianie ciężarnych w godzinach nocnych i w nadgodzinach jest przez prawo pracy absolutnie zabronione. Nawet w przypadku, gdy zatrudniona chciałaby zgodzić się na takie warunki, jej zgoda będzie nieważna, a pracodawca musi przesunąć ją do zadań, które można wykonywać w ciągu dnia. Jeśli to niemożliwe – ma obowiązek zwolnić ją z obowiązku świadczenia pracy z zachowaniem dotychczasowego wynagrodzenia.

Po zakończeniu okresu ciąży i karmienia firma ma obowiązek przywrócenia pracownicy do poprzednich, wynikających z umowy o pracę, zadań.

Wyjazdy służbowe poza miejsce zatrudnienia traktowane są mniej restrykcyjnie. Można zlecać je ciężarnej pracownicy, niezbędna jest jednak do tego jej zgoda. Co bardzo ważne: za odmowę nie można zatrudnionej w żaden sposób ukarać.

Praca w warunkach szkodliwych zakazana

Kobiety w ciąży oraz karmiące piersią nie mogą pracować m.in. w hałasie, w zbyt niskich lub zbyt wysokich temperaturach, warunkach zagrożenia wirusami czy promieniowaniem. Co więcej, zgodnie z przepisami, wzbroniona jest dla nich praca przy monitorach ekranowych dłużej niż cztery godziny dziennie. Szczegółowy wykaz prac w warunkach szczególnie szkodliwych dla zdrowia znajduje się w rozporządzeniu Rady Ministrów.

Co istotne – tak, jak w pozostałych przypadkach ochrony zdrowia ciężarnych i matek karmiących, jeśli pracodawca nie jest w stanie zapewnić odpowiednich warunków, ma obowiązek zwolnienia ich z obowiązku świadczenia pracy.

Źródło: www.regiopraca.pl

Podlaski dziennik zaprasza przedsiębiorców, którzy osiągnęli sukces

Nam się udało

To będzie pierwszy taki kongres w województwie podlaskim. 9 czerwca spotkają się ludzie, którzy założyli własne nieduże firmy. A jest ich całe mnóstwo.



W cyklu „ Im się udało" Joanna Sienkiewicz (z lewej), właścicielka szkoły Gran Via, wystąpiła kilka lat temu. Wtedy sukcesem było dla niej otworzenie firmy. Dziś robi już o wiele więcej. Oprócz nauki języka i kultury hiszpańskiej, prowadzi z mężem fundację, która organizuje w Białymstoku Dni Hiszpańskie.

I Kongres podlaskiego biznesu „Nam się udało" organizuje „Kurier Poranny". Jest to podsumowanie cyklu artykułów, które ukazują się pod wspólnym hasłem „Im się udało".

Pierwszy tekst został opublikowany w czerwcu 2007 roku. O biznesowych początkach oraz o rozwoju swojej firmy opowiedziało już prawie 200 właścicieli firm z najróżniejszych branż.

O Joannie Sienkiewicz „Poranny" napisał, gdy jej szkoła języka i kultury hiszpańskiej Gran Via dopiero raczkowała. Pani Joanna była szczęśliwa, że udało jej się spełnić marzenia. Bo pani Joanna – podobnie jak większość bohaterów cyklu „Im się udało" – lubi to, co robi. Do tej pory z lektury tekstów poznaliśmy kulisy prowadzenia gabinetów kosmetycznych, fryzjerskich i rehabilitacyjnych czy odnowy biologicznej, firm doradczych, restauracji, szkół nauki jazdy czy prowadzących kursy maturalne. Były i biura turystyczne, i kwiaciarnie, i firmy internetowe.

W tym cyklu wystąpiły firmy usługowe, produkcyjne, handlowe. Jednak mimo że firmy działają w tak różnych branżach, ich właściciele zgodnie twierdzą, że pomysły na biznes zaczerpnęli z życia, a ich działalność biznesowa to nie tylko sposób na zarabianie pieniędzy, ale przede wszystkim szansa na rozwijanie pasji i zainteresowań.

– Kongres to doskonała okazja na wymienienie opinii, doświadczeń, nawiązanie nowych biznesowych znajomości – przyznaje Joanna Sienkiewicz.

Jednak to nie wszystko. W czasie spotkania coach Beata Skowrońska opowie o tym, jak poznać, że osiągnęliśmy już sukces.

Anatoliusz Kopczuk, kanclerz Wyższej Szkoły Finansów i Zarządzania, opowie o dylematach związanych z rozwojem firmy.

– Zawsze cieszy, że firma rośnie. Ale to powoduje, że musimy zacząć inaczej patrzeć na firmę i niejednokrotnie rozstrzygać dylematy trudne – mówi Anatoliusz Kopczuk. – No bo zastanówmy się: rosnąć szybko czy wolno? Za pieniądze własne czy pożyczone? Na rynku lokalnym czy w szerszej skali? Kogo zatrudniać, na kogo stawiać? Na bliskich, zaufanych, czy zatrudniać obcych, ale za to fachowców z kwalifikacjami? Rządzić samemu, czy dzielić się władzą i delegować uprawnienia na pracowników? – wymienia i zapowiada, że właśnie tego rodzaju pytania będzie stawiał na Kongresie.

Będzie też okazja do zaprezentowania swojej oferty przedsiębiorcom, którzy rozpoczęli i rozwijają swoją działalność. A każdy przedsiębiorca, który weźmie udział w imprezie – dostanie wizytówkę w specjalnym dodatku poświęconym Kongresowi oraz na portalu regiofirma.pl

Jednak Kongres nie jest imprezą zamkniętą. „Kurier Poranny" zaprasza wszystkich przedsiębiorców, którzy chcieliby, by ich firma została opisana w gazecie. Na zgłoszenia czekamy pod adresem: asawczenko@prasapodlaska.pl

(agsa)

Z Rafałem Mejsakiem z Centrum Przedsiębiorczości i Innowacji Wyższej Szkoły Finansów i Zarządzania w Białymstoku rozmawia Piotr Walczak

Wspólne biuro dla wielu przedsiębiorców? To absolutnie dobry pomysł na biznes

Jest wiele firm, które doradzają, jak założyć własny biznes. Wyższa Szkoła Finansów i Zarządzania proponuje, oprócz tego, coś nowego – wspólne biura. Na czym to polega?

Ekspert

Rafał Mejsak

Wyższa Szkoła Finansów i Zarządzania



Rafał Mejsak: Centrum Przedsiębiorczości i Innowacji WSFiZ nie jest firmą. To miejsce dedykowane przedsiębiorcom i to zarówno stawiającym pierwsze kroki, jak i tym z wieloletnim stażem. Nową usługą jest miejsce do pracy wspólnej, czyli coworkingu. To coraz bardziej popularna forma organizacji miejsca pracy. Firmy, najczęściej jednoosobowe, zamiast wynajmować kosztowne lokale na potrzeby jej prowadzenia, mogą wynająć biurko, a wraz z nim otrzymają dostęp do podstawowego sprzętu biurowego, takiego jak drukarka, fax, skaner oraz asystę sekretariatu. Jeżeli ktoś nie ma własnego biura albo jest freelancerem, za symboliczną opłatą może skorzystać z takiej oferty. Takie wspólne biuro to dla wielu ludzi świetna sprawa, bo mogą tam pracować oddzielnie, ale także nawiązywać ze sobą relacje biznesowe.

W jaki sposób pomagacie stawiać pierwsze kroki w biznesie?

– Robimy to poprzez wsparcie w procesie rejestracji firmy, ale również służąc radą w początkowym etapie jej funkcjonowania. Z naszym doświadczeniem jesteśmy w stanie ograniczyć ryzyko nietrafionej decyzji początkującego przedsiębiorcy. Przychodzą też ludzie, którzy mówią: Mam pomysł, wiem, że będzie trafiony, ale pomóżcie mi znaleźć źródło finansowania. Wtedy podpowiadamy, gdzie starać się o fundusze unijne czy krajowe.

Co wyróżnia to centrum spośród wielu firm pomagających początkującym przedsiębiorcom?

– Jeżeli ktoś przyjdzie do nas i powie, że potrzebuje opracowania studium wykonalności, biznesplanu, przeprowadzenia analizy finansowej albo opracowania strategii marketingowej jego firmy, to my możemy wykonać takie usługi. Oczywiście gwarantując przy tym wsparcie eksperckie ze strony kadry naszej uczelni.

Z nami można zarówno stawiać pierwsze kroki w biznesie, jak też śmiało iść dalej, w przypadku już rozwiniętych firm.

Współpracujecie z firmami działającymi już na rynku. Jak ta współpraca przebiega?

– Założenie jest proste: uczelnie dysponują dużym potencjałem specjalistycznej wiedzy, która powinna znaleźć zastosowanie w biznesie. Chodzi o to, aby inicjować, realizować i wdrażać projekty w dużym stopniu innowacyjne, ale przede wszystkim użyteczne dla gospodarki. Centrum Przedsiębiorczości i Innowacji jest miejscem spotkań przedsiębiorców i przedstawicieli świata nauki – nie tylko z naszej uczelni.

Obecnie współpracujemy z kilkudziesięcioma firmami, dla których wykonujemy takie usługi, jak np. outsourcing kluczowych obszarów funkcjonowania przedsiębiorstwa: księgowość, poradnictwo prawne, doradztwo marketingowe i finansowe.

(pw)

Konferencja

Dziś, 31 maja, w Wyższej Szkole Finansów i Zarządzania w Białymstoku odbędzie się konferencja pod hasłem Multimedia w biznesie.
Zainauguruje ona projekt Przedsiębiorczość akademicka – multimedia w biznesie. W ramach projektu na uczelni powstanie studio telewizyjne oraz fotograficzne.

Ograniczenia ciała są do pokonania, bo to nie nogi, a głowa prowadzi do celu – przekonuje Jasiek Mela

Każdy może dokonać rzeczy wielkich

Z Jaśkiem Melą, niepełnosprawnym zdobywcą obu biegunów, założycielem fundacji „Poza Horyzonty" rozmawia Maryla Pawlak- Żalikowska.

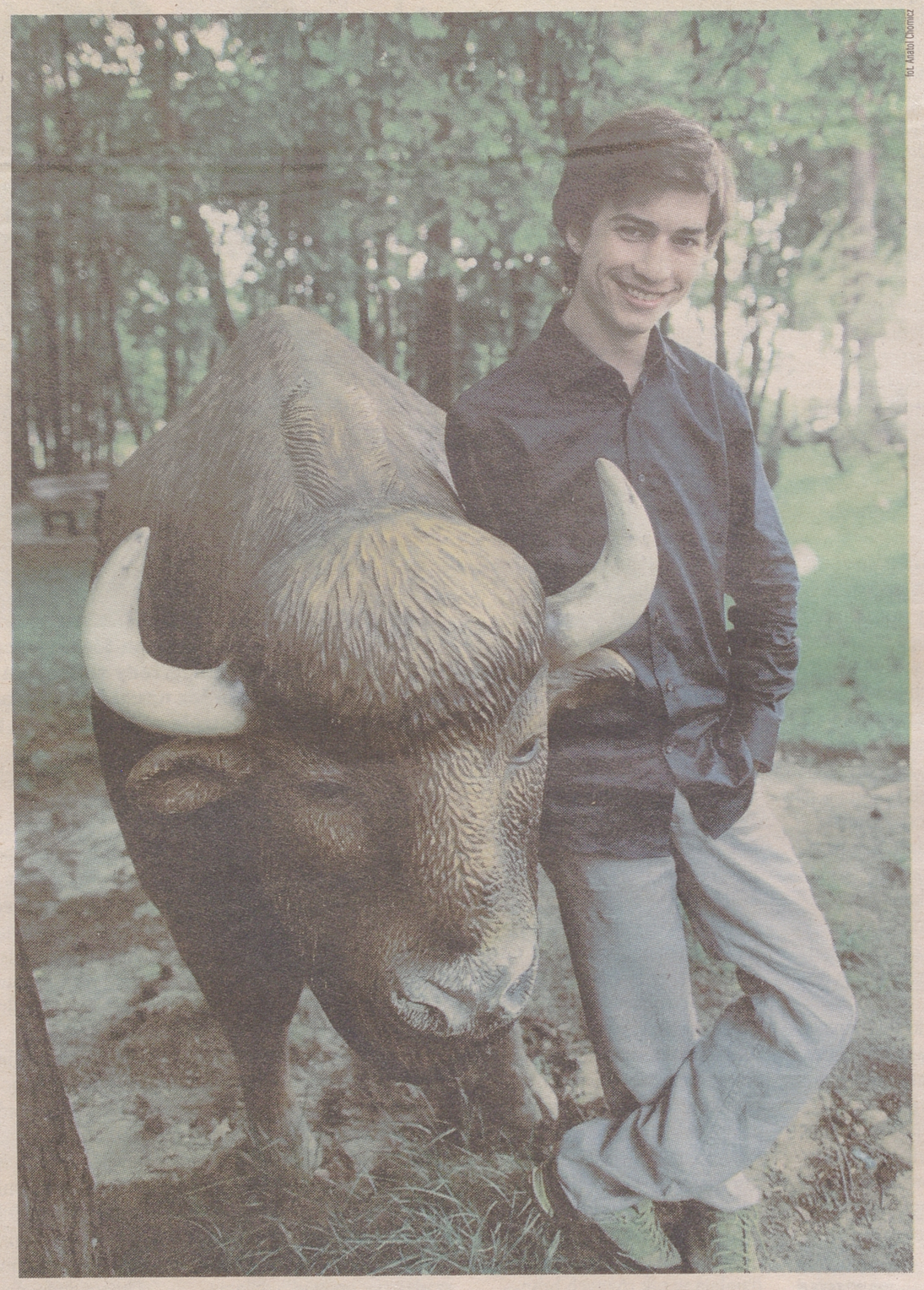

fot. Arabi Domiaz

Janek, opowiedz mi bajkę, którą opowiadałeś w radiu, o górze lodowej...

Jasiek Mela: To japońska baśń. Opowiada o górze lodowej Luli, która mieszkała sobie na północy naszego globu. Będąc młodą góra usłyszała pewnego razu o mądrych górach lodowych noszących w sobie historię świata, mających setki tysięcy lat, a mieszkających na Antarktydzie. Młoda góra strasznie chciała je poznać.

Wyruszyła w podróż. Inne góry ją zniechęcały: Jak pokonasz równik? – pytały. – Przecież tam jest tak gorąco.

Ale Luli była wytrwała. Choć to dziwnie brzmi, było w niej dużo ciepła i optymizmu. I wiary. Poznawała zwierzęta i ptaki, których wcześniej nie znała. Zaprzyjaźniła się z nimi. Gdy przepływała koło równika, zobaczyła dziecko, które wypadło za burtę statku rybackiego i uratowała je. Rybacy z wdzięczności przeholowali ją przez równik. I tak dzięki pomocy przyjaciół, własnej otwartości pokonała wszystkie trudności. Dopłynęła do starych, mądrych gór.

Zapytałam Cię o tę bajkę, bo ma w sobie mądrość uniwersalną, jakże pasującą do tego, jak żyjesz i co robisz. Co było Twoim równikiem?

– Niepełnosprawność. Nauczenie się normalnego życia. Przekonanie, że nie jest ono skończone. Zmarnowane. A takie na początku miałem przeświadczenie. Można powiedzieć, że tym równikiem, choć też nieco odwrotnym, był biegun północny. Sama wyprawa z Markiem Kamińskim była raczej symboliczna: dotarcie na czubek ziemi, przebywanie tam, nie oznaczało żadnej zmiany. Ale przygotowanie do tego i ta wisienka na torcie w postaci dojścia, przekonała o tym, że skoro nam się udało czegoś dokonać, czegoś pozornie niemożliwego, to każdy kolejny biegun, kolejna góra, kolejny „równik" da się przepłynąć.

Z pomocą innych prawda? Jak w bajce. A dlaczego w roku 2008 postanowiłeś założyć Fundację „Poza Horyzonty"?

– Pierwszym powodem jest energia, którą dostaję od innych. Jest jej tak dużo, a tak wielu osobom jej brakuje. Drugi powód to poczucie, że w życiu nie trzeba wcale wiele, żeby móc się z innymi dzielić. Ja miałem szczęście, że spotkałem wiele osób, które mnie brały za rękę i przeprowadzały przez te równiki. Ale nie każdy tak ma. I takim osobom chcemy pomagać. A założenie fundacji wiele ułatwia w tej materii. Ułatwia gromadzenie się ludzi w podobnych celach i przekazywanie energii z miejsca, gdzie jest jej dużo do takich miejsc, gdzie jest jej bardzo, bardzo potrzeba.

Parę miesięcy temu poszedłeś dalej: założyłeś Klub Wspieraczy Fundacji.

– Sięgnęliśmy po takie narzędzie, bo bardzo często ludziom pomaganie poprzez dzielenie się pieniędzmi kojarzy się z dużymi nakładami finansowymi. Myślą: Co ja mogę? Nie jestem w stanie przekazać 1000 czy 1500 zł... A tymczasem od ziarnka do ziarnka. To tak jak w zbiórkach publicznych – gdy rozpieczętowujemy puszkę, znajdujemy tam mnóstwo żółciaków, drobnych pieniążków, które zbierają się w dziesiątki tysięcy złotych.

Tak samo w naszym Klubie Wspieraczy. Gdy ktoś zadeklaruje przekazywanie nawet 10 złotych miesięcznie, to nie jest to straszny ubytek w portfelu, a w perspektywie roku daje 120 złotych. Od dziesięciu Wspieraczy to już będzie 1200 zł. A od stu osób daje dużą kwotę.

A jednocześnie ten ktoś, oferujący nawet takie drobne pieniądze ma poczucie, że buduje to, co się dzieje w Fundacji. Gdy ktoś dostanie protezę za 50 tysięcy, to będzie w niej też owe 10 złotych drobnego wspieracza. To kapitalne uczucie.

Życie Cię na pewno nauczyło, że trzeba być twardym. Trzeba pokonać ból. Depresję. Lód. I szczyt górski. Czy owa twardość przydaje się, gdy reprezentujesz fundację? Gdy występujesz o pomoc czy wsparcie.

– Twardym trzeba być w wielu sytuacjach. Jak nie staniemy mocno na nogach, to zginiemy w tłumie. I to dotyczy każdej dziedziny życia, prawda? Kiedy wybierałem studia, to zachęcano mnie, żeby to było coś przyszłościowego...

A co wybierałeś?

– Reżyserię filmową i psychologię. I zawsze wychodziłem z założenia, że nie ma kierunków, które same z siebie zagwarantują mi znalezienie pracy. Nawet wybierając najbardziej przyszłościowy kierunek, będąc przeciętniakiem, niczego nie osiągniemy, bo jest tak wielu ludzi przeciętnych. Ale gdy będziemy odstawać ponad normę, to wybierając nawet najbardziej niszowy kierunek, możemy osiągnąć sukces. Najważniejsze, to robić coś zgodnie ze swoimi przekonaniami i pasjami. W takich rzeczach trzeba być twardym, bo inaczej po prostu zanikniemy w przyrodzie.

Wrócę do fundacji. Prosić o wsparcie nie jest lekko. Ale Ty nie prosisz dla siebie. Czy to ułatwia sprawę?

– Jasne. Dzwonienie i proszenie o wsparcie, szukanie sponsorów... Podstawową sytuacją proszenia dla przypadkowej zupełnie osoby są kwesty uliczne. Każdy z nas w tych zbiórkach bierze udział. Na pierwszej było mi trudno. Myślałem: Jak to? Mam tak chodzić i żebrać? A przecież spotykamy się z różnymi reakcjami: jedni po prostu odmówią, drudzy cię obśmieją, a trzeci głupio skomentują.

Ale gdy człowiek potem, po całym dniu kwesty widzi, że z tego proszenia są pieniądze i dzięki całej grupie ludzi można zebrać kilka tysięcy złotych i dać komuś protezę oraz możliwość aktywnego życia, to ja mogę całować buty tych ludzi, którzy dają pieniądze. I to nie będzie dla mnie upokarzające. Nie zbieram na nowe dżinsy, tylko dla potrzebujących. I to dodaje sił i skuteczności.

Mialeś sponsorów, którzy wyjątkowo zapadli ci w pamięć?

– Za pieniądze zarobione podczas wakacji w Norwegii chciałem kupić w internecie aparat fotograficzny. Gdy płaciłem, sprzedający zapytał, czy ja, to ja. Ten od biegunów i od fundacji. Potwierdziłem. Okazało się, że temu panu głupio było brać ode mnie pieniądze. 1000 złotych postanowił dać mi, a resztę, niebagatelną kwotę – 5 tysięcy złotych, przeznaczyć na fundację.

Inny przypadek to był list od dzieci z krakowskiego przedszkola. Zorganizowały one w czasie świąt wielkanocnych kiermasz rzeczy, które same zrobiły. Obrazki, karteczki, jajeczka. I pieniążki ze sprzedaży przekazały fundacji. 120 czy 140 złotych. To były takie malutkie pieniądze o ogromnej wartości.

A trzecią sytuacją był przypadek, jeszcze przed założeniem fundacji, gdy zaczęliśmy się z tatą rozglądać za profesjonalną protezą. Jedno z pytań, jakie zadaliśmy panu protetykowi, było, jak ten sprzęt sprawdzi się w temperaturze minus 30 stopni.

Tak go to zaintrygowało, że porozmawiał z dyrektorem całej firmy i – bez żadnych próśb z naszej strony –zaproponowali przekazanie nam za darmo protezy wartej 40 tysięcy złotych.

Główny cel fundacji to dostarczenie nie tylko protezy, ale i napędu do życia. Udaje się to spełniać dzięki waszej aktywności i pomocy darczyńców?

– Udaje się. I to jest kapitalne. Dla mnie najbardziej satysfakcjonujące momenty to spotkania z naszymi podopiecznymi

Byłem ostatnio w Łodzi, gdzie mieszka Bartek. Jest osobą niepełnosprawną, jeżdżącą na wózku. Zorganizowaliśmy dla niego i jego kolegów fajną wycieczkę na rowerach napędzanych ręcznie.

I gdy od Bartka słyszę, że chciałby pomagać innym niepełnosprawnym i widzę, że on wciąga znajomych w aktywne życie, to jest to kapitalne.

Jasne jest, że na protezę potrzebne są pieniądze i dobrymi chęciami ani uśmiechem ich się nie zastąpi. Ale są też takie osoby, które po prostu siedzą zamknięte w domach i potrzebują tego uśmiechu i tej energii. I cieszę się, gdy takie osoby jak Bartek rozdzielają tę energię jeszcze na innych.

Krótki życiorys Jaśka Meli

Jasiek Mela urodził się 30 grudnia 1988 r. w Gdańsku, ale wychował w Malborku. Od końca 2009 roku mieszka w Krakowie. W 2002 roku, mając 13 lat, uległ ciężkiemu wypadkowi. Schronił się przed deszczem w niezabezpieczonym budynku stacji transformatorowej – poraził go prąd o napięciu 16 000 V. W wyniku porażenia lekarze zdecydowali o amputacji lewego podudzia i prawego przedramienia. Obecnie Jasiek chodzi z pomocą protezy nogi. Przeszedł skomplikowane leczenie, a dzięki rodzinie i wielu wspaniałym ludziom, odzyskał wiarę w siebie i sens życia. W 2004 roku razem z Markiem Kamińskim zdobył oba bieguny polarne – najpierw Biegun Północny, a później także Biegun Południowy. Tym samym został najmłodszym i jedynym niepełnosprawnym na świecie, który tego dokonał. W październiku 2008 roku razem z podopiecznymi Fundacji Anny Dymnej „Mimo Wszystko" wszedł na Dach Afryki – Kilimandżaro. W tym samym roku podjął decyzję o założeniu własnej fundacji, która niosłaby pomoc niepełnosprawnym, szczególnie osobom po wypadkach. 29 grudnia 2008 powstała Fundacja Jaśka Meli Poza Horyzonty.

Na przełomie lipca i sierpnia 2009 roku Jasiek zdobył Elbrus – najwyższy szczyt Kaukazu.

– Kocham podróże – czytamy na stronie fundacji. – Stojąc przed gigantyczną ścianą lodowca i wiedząc, że w każdej chwili bryła lodu może się oderwać i mnie zmiażdżyć, czuję, że życie to tylko mały płomyczek, który bardzo łatwo zdmuchnąć. Wtedy doceniam to, że życie to cud. A w tym życiu najważniejsi są ludzie. Gdy spotykam takich, którzy mówią, że coś jest niemożliwe, że czegoś się nie da, staram się udowodnić, że jest inaczej, że ograniczenia ciała są do pokonania, bo to nie nogi, a głowa wędruje do celu.

Prowadzenie biznesu odpowiedzialnego społecznie to nie jest moda, to dziś już konieczność

Warto być superfirmą

28 podlaskich firm otrzymało tytuł Superfirm 2011 w rankingu „Gazety Współczesnej" i Wyższej Szkoły Ekonomicznej w Białymstoku.

Pół setki firm z całego województwa zgłosiło się do udziału w rankingu, którego głównym kryterium była społeczna odpowiedzialność biznesu.

Podobnie jak w poprzedniej edycji widać było, jak ogromną rolę w lokalnych społecznościach odgrywa w woj. podlaskim spółdzielczość. I bankowa, i spożywcza. To firmy pod tym właśnie szyldem zebrały najwięcej laurów w powiatach.

Druga rzecz bardzo charakterystyczna – nadal działania firm z zakresu CSR skierowane są głównie (choć nie tylko) na pomoc potrzebującym i dbałość o pracowników. Właśnie z tego powodu, zaangażowania podlaskich firm w działalność charytatywną, gośćmi gali, w czasie której wręczane były wyróżnienia, byli Jasiek Mela i ojciec Edward Konkol ze Stowarzyszenia Droga. Z ich perspektywy było świetnie widać, jak bardzo potrzebne jest zaangażowanie firm nie tylko w pomnażanie zysków.

Lista nagrodzonych

Białystok: AC SA – projektowanie i produkcja elektronicznych sterowników do instalacji gazowych oraz wiązek elektrycznych na potrzeby przemysłu samochodowego; Rosti Polska – przetwórstwa tworzyw sztucznych i montaż wyrobów gotowych la agd, branży elektrotechnicznej i motoryzacyjnej; PPUH Rodex – producent stolarki PCV, aluminiowej i przeciwpożarowej

Łomża: Przedsiębiorstwo Komunikacji Samochodowej; Ekspertt – obsługa firm zajmujących się produkcją stolarki budowlanej i dostawą elementów do produkcji gotowej stolarki okiennej

Suwałki: Przedsiębiorstwo Energetyki Cieplnej; Malow – projektowanie i produkcja nowoczesnych, metalowych mebli biurowych; Przedsiębiorstwo Remontów i Budownictwa Ogólnego

Pow. augustowski: Augustowska Spółdzielnia Spożywców Społem

Pow. białostocki: Unicell Poland, Wasilków – produkcja chemii budowlanej i dystrybucja materiałów budowlanych

Pow. bielski: Bank Spółdzielczy w Brańsku; Arhelan Burzyńscy – firma handlowa, rozwijająca sieć sklepów spożywczych

Pow. grajewski: Powszechna Spółdzielnia Spożywców Społem, Grajewo

Pow. hajnowski: Powszechna Spółdzielnia Spożywców Społem, Nasycalnia Podkładów, Czeremcha – produkcja tartaczna, a także produkcja m.in. podkładów i mostownice kolejowych z drewna oraz słupów teletechnicznych, energetycznych i chmielowych; Okręgowa Spółdzielnia Mleczarska, Hajnówka; Pronar Narew – producent ciągników i przyczep rolniczych, a także innych maszyn i osprzętu dla rolnictwa,

Pow. kolneński: Bank Spółdzielczy w Kolnie

Pow. łomżyński: Przedsiębiorstwo Produkcji Betonów Prefbet, Śniadowo – oferuje technologicznie prosty system budowy obiektów z betonu komórkowego

Pow. sejneński: Bank Spółdzielczy w Sejnach

Pow. siemiatycki: Powszechna Spółdzielnia Spożywców Społem Siemiatycze

Pow. sokólski: Farmer Sokółka – produkcja i sprzedaż ciągników rolniczych; Powszechna Spółdzielnia Spożywców Społem, Sokółka

Pow. suwalski: Bank Spółdzielczy w Rutce Tartak; Szelment Wojewódzki Ośrodek Sportu i Rekreacji w Jeleniewie

Pow. wysokomazowiecki: Bank Spółdzielczy w Ciechanowcu; Spółdzielnia Mleczarska Mlekovita

Pow. zambrowski: Bank Spółdzielczy w Szumowie (peż)



Pamiątkowe zdjęcie – przedstawiciele nagrodzonych firm



fot. Anatol Chomicz

Jarosław Jabłoński, zastępca redaktora naczelnego „Gazety Współczesnej" prezentował nienaganne obyczaje. A Mieczysława Bogdanowicz (z prawej), prezes PSS Społem w Hajnówce przypomniała, że już Stefan Żeromski podkreślał, że społem, to znaczy razem



fot. Anatol Chomicz

Bogusław Samel, prezes Augustowskiej Spółdzielni Spożywców „Społem" powiedział, że wydatki spółdzielni na pomoc potrzebującym to – w ciągu ostatnich 3 lat – 90 tys. zł.



fot. Anatol Chomicz

Ojciec Edward Konkol przekonywał zgromadzonych, jak ważna jest pomoc, nawet ta najdrobniejsza



fot. Anatol Chomicz

Katarzyna Rutkowska (z prawej), prezes zarządu AC SA, odbiera wyróżnienie z rąk dr Ewy Piekarskiej, prorektor Wyższej Szkoły Ekonomicznej w Białymstoku



Kilkadziesiąt osób wzięło udział w uroczystej gali „Superfirm 2011"

PRZYCZEPKA samochodowa, 340x130, 2.350 zł, Łomża. 511-811-374.

PRZYCZEPKA samochodowa, 700 zł, gm.Turośń Kość. (85)650-53-57.

PRZYCZEPKA samochodowa, 800 zł, ok.Augustowa. 607-155-804.

PRZYCZEPKA samochodowa, aluminiowa, gm.Budry, 4.000 zł. 608-468-755.

PRZYCZEPKA samochodowa, lekka, aluminiowe borty, skrętna oś, 200x130, 2.200 zł, gm.Węgorzewo. 506-724-174.

PRZYCZEPKA samochodowa, masywna, estetycznie wykonana, 250/125, 1.700 zł, ok.Augustowa. 603-985-538.

PRZYCZEPKA samochodowa, niemiecka (1995) 265x133x178 cm, oplandekowana, koła 14', hamulec najazdowy, 4.200 zł, Augustów. 885-675-691.

PRZYCZEPKA samochodowa, niesprawna, 150 zł, Suwałki. 516-494-261.

PRZYCZEPKA samochodowa, nowa, 125x230, zarejestrowana, 1.700 zł, Łapy. 503-860-918.

PRZYCZEPKA samochodowa, nowa, 750kg, nadbudowa, 1.400 zł, Białystok. 602-445-570.

PRZYCZEPKA samochodowa, uniwersalna, zadaszona, blaszana, 2.000 zł, Suchowola. (85)712-58-71, 721-005-100.

PRZYCZEPKA samochodowa, zarejestrowana, 650 zł, Suwałki. 509-719-500.

PRZYCZEPKA ze stelażem, 2.100 zł, Augustów. 660-188-518.

PRZYCZEPKA, 255x130cm, używana, stan db, 1.600 zł, ok.Choroszczy. 601-480-932.

PRZYCZEPKA, 3x1.3m, lekka, koła 15", 1.400 zł, Suwałki. 507-610-973.

PRZYCZEPKA, lekka, borty aluminiowe, oś skrętna oryginalna i ocynkowana, zarejestrowana, ładowność 500kg, 2.000zł, gm.Węgorzewo. 506-724-174.

PRZYCZEPKA, przerobiona z busa, na tandemie, zarejestrowana, 900kg, mc 1500kg, 2.500 zł, Suwałki. 600-315-503.

SAAB 93 2,2D (1999) pełna opcja, 7.000 zł, Sidra. 501-964-731.

SAAB 93, 2.0TB +g (2004) 180KM, czarny, st.bdb, 24.300 zł, B-stok. 601-254-018.

SAAB 9-5 2,0TB (1999) pełna opcja, czarny, 11.000 zł, Białystok. 505-065-984.

SAAB9-5 2.0TB (2003) kombi, bezwypadkowy, serwisowany do końca, 2kpl kół, lwł, 22.000 zł. (85)716-28-89.

SAMSUNG Korando 602EL 2.9D (1997) 4x4, 10.500 zł, Kobylin. 602-345-688.

SKRZYNIA ładunkowa 200x300cm, 600 zł, gm.Supraśl. 605-688-041.

SKRZYNIA ładunkowa 6x2,40, 1.500 zł, ok.Suwałk. 609-983-703.

SKRZYNIA ładunkowa do busa, 1.000 zł, Kolno. 600-781-359.

SMART 600BT (2000) fortu, niebiesko-czarny, cabrio, stan bdb, 10.900 zł, Białystok. 790-507-291.

SMART for two, cabrio, 0,6 turbo (2000) bezwypadkowy, 10.900 zł, Białystok. 510-003-919.

WINDA do samochodu dostawczego, 1.500 zł, Białystok. 695-250-029.

WINDA załadowcza do busa, 1.200 zł, ok.Sokół. 509-574-615.

WYWROT +osprzęt hydrauliczny, do samochodu 3,5t, 2.500 zł, Grajewo. 660-636-023, (86)272-67-77.

ZAMIENIĘ

AUDI C4 2.6B+G (1994) na golfa III, ok.Sztabina. 667-272-580.

MERCEDES W210 2.2D (1996) elektryka, ABS, srebrny metalik, wspomaganie, szyberdach, zamiana na VW Passat (1992-1995) Ełk. 604-818-201.

PEUGEOT Boxer, 2.5D (2000) 3-osobowy na 6-7 osobowego. 795-309-480.

RENAULT SAFRANE 2.2Si B+G (1996) automat, pełne wyposażenie, na młodszy, pojemność 1.6 lub 1.8 z dopłatą, Wys-Maz. 606-391-222.

VW passat 1,9TDI (1998) sedan, zielony na opola zafirę, czarny, diesel, hak, powyżej (2000) Sokółka. 790-320-688.

CZĘŚCI

❑ KUPIĘ

ALUFELGI Alfa Romeo 156. 664-563-983.

BLACHARSKIE, nowe i używane, mechaniczne do wartburga, warszawy, syreny, nysy, fiata, lady. 503-096-833.

BMW, 2.5D Common Rail, części do silnika, B-stok. 604-695-822.

FELGI do mercedesa vito. 696-210-146.

HAK do vw golfa III, Dąbrowa Białostocka. 500-497-627.

INSTALACJA gazowa, sekwencja. 513-045-904.

KOŁA 14x20, 4-8 szt, gm.sztabin. 668-423-489 po 20.00.

KOŁA kompletne, 22,5" do naczepy, na 10 szpilek, 4szt. 515-789-387.

OPEL kadet: silnik lub części, Białystok. 664-563-983.

OPONY letnie, zimowe, felgi, R12-R18, ok.Białegostoku. 664-610-166.

ORUROWANIE z lampami do Mitsubishi vana. 503-817-664.

SILNIK 1,8D do forda, gm.Zaręby Kościelne. 695-074-663.

SILNIK do Daihatsu Sharade 1.0 (1990). 517-245-751.

ZDERZAK przedni do Mondeo MK2, B-stok. 793-212-952.

ZDERZAK przedni, szeroki z kratownicą, mercedes E-Classe W124, używany +nakładka do lakierowania. 516-359-097.

❑ SPRZEDAM

100 C4 2,8B (1992) drzwi, maska, klapa, silnik, 100-800 zł, Suwałki. 513-342-522.

AKUMULATOR, sprawny, 2 szt, 100 zł/szt, B-stok. 605-920-370.

ALFA Romeo 156 (2000) blacharskie, mechaniczne, 40-900 zł, Mońki. 530-197-120.

ALTERNATOR Seicento 1.1B, 100 zł, Augustów. 795-288-335.

ALUFELGI 13", 4x108, Citroen AX GTI, Peugeot 106, 450 zł, B-stok. 662-070-525..

ALUFELGI 13", do Opla, 4szt, 300 zł/kpl, ok.Sokółki. 797-376-350.

ALUFELGI 15' z oponami letnimi do Volvo 440, stan bdb, 730 zł/kpl, Dąbrowa B-cka. (85)711-12-43.

ALUFELGI 15" +opony letnie 185x75, do Forda Focusa, 4szt, 800 zł/kpl, st.bdb, ok.Łap. 501-132-988.

ALUFELGI 15" z oponami, 4x108, 205/50/15, 300 zł. 601-963-350..

ALUFELGI 15", 4x600, 4szt, 125 zł/szt, B-stok. 503-369-775.

ALUFELGI 15", 5x100, 4szt, VW, Audi, Skoda, 600 zł/kpl, Augustów. 667-238-038.

ALUFELGI 16" +opony 205x45, 4szt, do Renaulta Laguny, 500 zł/kpl, gm.Suwałki. 791-154-635.

ALUFELGI 16" +opony 205x55, 4szt, do Audi B6, A4, 1.000 zł/kpl, gm.Sejny. 782-544-971.

ALUFELGI 16", 4x108, citroen, peugeot, ford, audi, 4szt, nowy wzór, 600 zł/kpl, ok.Białegostoku. 698-195-597.

ALUFELGI 16", opony letnie, 5x100, Golf IV, Octavia, 950 zł, Janów. 663-801-534.

ALUFELGI 16", polerowane, do Audi B4, z oponami, 900 zł, Sokółka. 507-725-759.

ALUFELGI 16", Toyota Avensis (2005) stan bdb, 4 szt, 800 zł/kpl.m (85)741-32-40.

ALUFELGI 6,5Jx16-48, 4szt, do Hundaya coupe, oryginalne, 170 zł/szt, B-stok. 889-025-528.

ALUFELGI BBS, 15", 4x100, 4szt, 1.000 zł, B-stok. 604-973-550.

ALUFELGI R15, 5x112, Audi, VW, Mercedes, 4szt, 550 zł/kpl, Augustów. 667-238-038.

ALUFELGI R15, volvo 850, V70, 4szt, 450 zł/kpl, Ciechanowiec. 504-116-333.

ALUFELGI stalowe do BMW, R14, 5x120, 450 zł. Białystok. 662-070-525..

ALUFELGI z oponami 17", 4szt, 600 zł/kpl, gm.Raczki. 506-321-454.

ALUFELGI z oponami do Opla Omegi, 225x55 R16, 700 zł/kpl, Białystok. 508-353-613.

ALUFELGI z oponami R16, 5x100, 1.000 zł, Białystok. 500-064-313.

ALUFELGI z oponami, R14, R15, 2xkpl, 780 zł/kpl, Białystok. 795-628-155.

ALUFELGI, 13", 4x100, opony letnie 8mm, 4szt, 390 zł, Białystok. 606-856-155.

ALUFELGI, felgi stalowe 15", do Mercedesa, 8szt, 30-100 zł/szt, B-stok. 513-141-670.

ALUFELGI, opony letnie R14, 4szt, 4x114, 700 zł/kpl, Boćki. 604-810-538.

ASTRA 1.7TDI (2000): silnik, 500 zł, B-stok. 668-376-715.

AUDI 1,9TDI (1994): blacharskie, mechaniczne, 100-1.000 zł, Grajewo. 605-144-285.

AUDI 100 C4 (1991) blacharskie, mechaniczne, 5-200 zł, B-stok. 512-368-387.

AUDI 80 1,8B (1991): blacharskie, mechaniczne, stan bdb, 5-600 zł, Suwałki. 510-567-044.

AUDI 80 1.6B+G(1986): blacharskie, mechaniczne, 100-500 zł, ok.Zambrowa. (86)271-58-76.

AUDI 80 B4 1.9TDI: drzwi przednie, tylne, lewe, inne blacharskie, mechaniczne, 100 zł, ok.Suwałk. 501-659-346.

AUDI 80, 2.0B (1994) blacharskie, mechaniczne, 50-200 zł, Wys.Maz. 721-266-019.

AUDI A3, A4 (1999): mechaniczne, blacharskie, 40-700 zł, Mońki. 530-197-120.

AUDI A4 1,9TDI (2003) po wypadku, blacharskie, mechaniczne, 50-100 zł. 509-703-402.

AUDI A4 kombi (1998): szyba tylna, błotnik przedni prawy, 180-320 zł, Augustów. 604-695-780.

AUDI A4, 1.9TDI (1996) blacharskie, mechaniczne, 20-800 zł, Suwałki. 662-662-322.

AUDI A6 1,9D (2000): blacharskie, machaniczmne, 50-4.000 zł, ok.Zambrowa. 600-809-612.

AUDI A6 2,0B 16V (1996): blacharskie, mechaniczne, 10-1.500 zł, Lipsk. 691-961-139.

AUDI B4, 1.9TDI (1995) drzwi, inne, blacharskie, mechaniczne, 10-500zł. 504-911-216..

AUDI B4, Golf : chłodnica, kompletna, 180 zł, Białystok. 511-778-870.

AUDI, VW: alufelgi z oponami letnimi 17", 4x108, 4szt, 850 zł/kpl. Augustów. 500-600-406.

BAGAŻNIK dachowy do opla astry, 150 zł, Białystok. 783-833-813.

BAGAŻNIK dachowy, oryginalny do Skody Octavii, 200 zł, Augustów. 603-961-774.

BAGAŻNIKE dachowe do Nubiry, Lanosa, Matiza i uniwersalne, 4kpl, 40-180 zł/kpl, Białystok. (85)741-32-40.

BMW 3, compakt, 1.6B (1997) blacharskie, mechaniczne, 10-400 zł, k.Dziadkowic. 795-887-919.

BMW 318, 1,8B (1991) mechaniczne, 10-250 zł, Suwałki. 797-810-935.

BMW 318i (1994) silnik, 1.100 zł, Sejny. 507-806-564.

BMW 318i (1994) skrzynia automat, 700 zł, Sejny. 507-806-564.

BMW E36 (1993): drzwi, silnik, skrzynia biegów, tylny zderzak, i inne, 100-500 zł, ok.Szepitowa. (86)476-08-95..

BMW E36 2.5B (1986) coupe: blacharskie, mechaniczne, 50-500 zł, ok.Kolna. (86)278-51-24.

BMW E36 320 (1991): blacharskie, mechaniczne, 10-150 zł, ok.Suwałk. 503-566-342.

BMW E39 2.0B (1996): blacharskie, mechaniczne, 10-1.200 zł, Augustów. 796-351-129.

BMW E39: drzwi, maska, klapa, 150-300 zł, gm.Augustów. 781-065-712.

BMW S32,34,38,39: alufelgi 18", 5x120, 4szt, 1.400 zł/kpl, Augustów. 500-600-406.

BMW S36: Alufelgi 17", 5x120, 4szt, 700 zł/kpl. Augustów. 500-600-406.

CC 900: silnik, skrzynia biegów, stan db, 950 zł, ok.Trzciannego. 500-332-365.

CHEVROLET Prizm 1.6B (1998): blacharskie, mechaniczne, 20-600 zł, Zaścianki. 513-385-213.

CITROEN AX 1.0-1.4B: blacharskie i mechaniczne, 5-500 zł, B-stok. 662-070-525..

CITROEN Xsantia 1,9TDI (1998): blacharskie, mechaniczne, 50-1.500 zł, Białystok. 608-226-423.

DACH do Seata Ibiza (2002/2007) 5-drzwiowy, 510 zł, ok.Ciechanowca. 514-044-235.

DAEWOO Espero 1.5B (1995) silnik, 4xdrzwi, klapa, maglownica, tylny, przedni most, wahacze, 5-1.300zł, Zaścianki. 729-155-147.

DAEWOO Espero 1.8B (1997) blacharskie, mechaniczne, 10-1.000 zł, gm.Supraśl. 608-192-277.

DAEWOO Ianos (1999): blacharskie, 10-250 zł, Sokółka. 508-577-047.

DAEWOO Nexia 1,5B (1998): blacharskie, mechaniczne, 1-400 zł, Ciechanowiec. 791-063-030.

DAEWOO Tico: blacharskie, mechaniczne, 20-100 zł, Szczuczyn. 604-635-646.

DEKLE chromowane do VW Garbusa, 4szt, 100 zł/kpl, ok.B-stoku. 605-688-041.

DO samochodów: rosyjskich, niemieckich, francuskich, japońskich, koreańskich, hiszpańskich, włoskich, 10-500 zł, 602-804-382, (85)653-99-88..

DRZWI do Volvo S60, przód, tył, lewe, białe, lekko uszkodzone, 2szt, 500 zł/szt, Białystok. 664-563-983.

FELGA do naczepy, 2szt, 150 zł/szt, Juchnowiec. 693-406-140.

FELGA z oponą nową Kumho 135R12 65T, do Tico, 4x114,3mm, 60 zł, Białystok, Sokółka, 606-645-305.

FELGI aluminiowe 14", 6-ramienna gwiazda, 4x100 do VW, Seata, 700 zł. 507-824-977.

FELGI aluminiowe MOMO FERRARI 15", z oponami zimowmi do BMW, 650 zł, Zambrów. 510-059-262.

FELGI aluminiowe R15, 4szt, 1.200 zł/kpl, Bielsk Podlaski. 517-220-356.

FELGI aluminiowe R15BBS, vw, audi, 4szt, 500 zł/kpl, ok.Białegostoku. 781-953-453.

FELGI aluminiowe, nowe opony letnie + opony zimowe do Audi 80B4, 1.000 zł/kpl. Mońki. 697-981-375.

FELGI R14, skoda fabia, 5-śrubowe, 4szt, 200 zł/kpl, Białystok. 609-051-698.

FELGI stalowe 12-15", 30szt, 40 zł/szt, Choroszcz. 796-867-060.

FELGI stalowe 13" + opony wielosezonowe, st.bdb, 2szt, 65 zł/szt, ok.Dąbrowy Biał. 503-369-775.

FELGI stalowe 13" do Forda Escorta, 4szt, 100 zł/kpl, Augustów. (87)643-55-12.

FELGI stalowe 13", Peugeot, 4 szt, 120 zł/kpl, Białystok. 518-044-559.

FELGI stalowe 13-16', 18 szt, 30-100 zł/szt,,ok.B-stoku. 530-198-085.

FELGI stalowe 6,5Jx16H2, ET37 4szt, Opel Zafira II, Astra, 290 zł/kpl, Hajnówka. 509-686-552.

FELGI stalowe do auta terenowego, 16', Frontera, Izusu, Mitshubishi, Pajero, 4szt, 350 zł/kpl, Białystok. 607-313-007.

FELGI stalowe R13, 155/70, 4x100, kompletne, oryginalne, bieżnik 7mm, polo, 4szt, 370 zł/kpl, Mońki. 500-571-330.

FELGI stalowe R16 do Toyoty, 4 szt, 250 zł/kpl. Kuźnica. 695-639-339.

FELGI stalowe z kołpakami do suzuki alto R14/41/2J, 54x100, 4szt, 90 zł/szt, Białystok. 889-025-528.

FELGI stalowe z oponami, 16", wzmacniane, oryginalne, do Mercedes Vito, 4szt, 750 zł/kpl, Wys.Maz. 513-100-319.

FELGI stalowe, 13-16', 22 szt, 40-100 zł/szt. Białystok. (85)663-17-25 po 16.

FELGI stalowe, 4szt, stan db, 150 zł, Narew. 728-641-384.

FELGI stalowe, aluminiowe, kołpaki oryginalne, opony, nowe i używane, 100 zł. 696-216-495..

FELGI stalowe, do Nissana Primery, Hyundai, st.bdb, 250 zł. Białystok. 511-778-870.

FELGI stalowe, Opel Calibra, Vectra, 4x100, z oponami zimowymi, 150 zł, +inne części. 608-639-041 po 17.

FELGI stalowe, opony letnie 14", 400 zł. 661-085-694.

FELGI terenowe Mangels, 10x15-ET39, 8x15ET-25, 8szt, nowe, 1.000 1.200 zł, Łomża. 509-639-816.

FIAT 1,4B (1996): silnik, 500 zł, Korycin. 662-442-306.

FIAT 126P: fotele lotnicze, kpl. drzwi, maska przód, tył, 200 zł, Przerośl. 500-776-803.

FIAT 126P: silnik, stan bdb, 350 zł, ok.Trzciannego. 500-332-365.

FIAT 126p: zderzaki metalowe, niklowane, 3 szt, 100 zł/szt, inne. 601-480-604.

FIAT Brava, zderzak przedni, z halogenami, 260 zł. 517-796-085.

FIAT Punto: alternator, 120 zł, Juchnowiec Kościelny. 604-862-058.

FIAT Seicento 900B (1999) blacharskiej, mechaniczne, elektryczne, 10-100 zł, Mońki. 504-764-764.

FIAT Seicento: mechaniczne i blacharskie, 50-400 zł, Brańsk. 508-328-255.

FIAT siena 1,4B (1998): blacharskie mechaniczne, 50-200 zł, ok.Brańska. 723-625-941.

FIATA Siena 1,6B 16 V: skrzynia biegów, półosie, przeguby, klocki hamulcowe, 350 zł, ok.Suchowoli. (85)712-58-03.

FORD Escort (1993) 3-drzwiowy: blacharskie, mechaniczne, 10-800 zł, gm.Wys.Maz. 511-148-536.

FORD escort 1,6B (1997): blacharskie, mechaniczne, 10-200 zł, Suwałki. 664-758-768.

FORD Escort 1,8 16 V (1994) blacharskie, mechaniczne, 1-700 zł, ok.Drohiczyna. 792-091-339.

FORD galaxy: drzwi kierowcy kompletne, z szybą, 150zł, B-stok. 511-168-103.

FORD Mondeo MK1, MK2, 1.8TD (1994/00) blacharskie, mechaniczne, od 1zł-500zł, Suwałki. 797-423-282.

FORD mondeo mk2 (1996-2000) przednia, lewa lampa, kompletna, 80 zł, B-stok. 793-212-952.

FORD Transit 2,5 D (1995) wszystkie z rozbiórki, silnik, skrzynia, inne, 100-1.000 zł, Choroszcz. 722-541-731.

FORD Transit 2.5D (1996): mechaniczne, 50-1.000 zł, Białystok. 600-795-744.

FORD Transit, 2.5D (1994): silnik, 700 zł, Augustów. 791-288-299.

FOTELE lotnicze do Fiata 126p, 2szt, Buggy, 30 zł/kpl, Białystok. 509-639-737.

FOTELE lotnicze, 2szt, 50 zł/szt, gm.Sokółka. 504-556-550.

GŁOWICA Opel Astra, Vectra, 1.6B 16V, po regeneracji (2000) 1.000 zł, Mońki. 530-197-120.

GOLF II 1,6D (1988):blacharskie, mechaniczne, 5-500 zł, Sidra. 609-128-629.

GOLF II 1.8B (1988): blacharskie, mechaniczne, 1-500 zł, Suwałki. 510-597-060.

GOLF III: hak holowniczy, mało używany, 150 zł, gm.Piątnica. 509-110-381.

HAK do Opla Omegi B kombi, nowy, 320 zł, gm.Sokoły. (86)476-42-86.

HAK do VW Passata B5, kombi, 200 zł, Augustów. 696-016-808.

HAK odpinany, Opel Astra II, 500 zł, Wyszki. 668-141-164.

HONDA civic 1,3B+G (1997): silnik, skrzynia, osprzęt +drzwi lewe, prawe, 500 zł, gm.Wyszki. 513-527-701.

INSTALACJA gazowa sekwencyjna (2010) 600 zł, B-stok. 883-443-169.

JEEP Grand Cherokee (2002): koło, lusterko, boczne, lewe, 150-300 zł, Białystok. 664-190-777.

JELCZ wywrotka: obudowa sprzęgła, 500 zł, gm.Mielnik. 698-475-946.

KADETT 1.7D (1992) blacharskie, mechaniczne, 10-250 zł, Suwałki. 797-810-935.

KAROSERIA Daewoo Korando, kompletna, 3.000 zł, ok.Michałowa. 725-523-730.

KOŁA +alufelgi 15", 4szt, 500 zł/kpl, Śniadowo. 501-609-017.

KOŁA 12", 4szt, 40 zł/szt, Zaścianki. 604-488-527.

KOŁA 15", do Skody Octavi, 4szt, 450 zł/kpl, ok.Wys.Maz.

KOŁA do malucha, R12, 2 szt, letnie, stan bdb, 50 zł/szt, Białystok. 514-387-180.

KOŁA do UAZ-a, żuka, kompletne, 4szt, 300 zł/kpl, Łomża. 509-639-816.

KOŁA letnie 205/55 R16 Michelin, na alufelgach 5x114,3, stan bdb, 4 szt, 1.200 zł/kpl. (85)741-32-40.

KOŁA letnie, 185/60/R14, bieżnik ok. 4mm, Toledo 1L, Golf, Passat, 400 zł, Białystok. 604-560-599.

KOŁA zimowe z felgami stalowymi, 200x55/R16, 4szt, bieżnik 6,5mm, 800 zł/kpl, Białystok. 784-081-904.

KOŁA zimowe, 175/70/R13, bieżnik ok. 7mm, Seat Toledo 1L, VW Golf, Passat, 400 zł, Białystok. 604-560-599.

KOŁA zimowe, 4szt, do terenowego auta, tuleje poszerzające, 650 zł/kpl, Białystok. (85)679-20-61 po 20.00.

KOŁA zimowe, letnie, 13-16", 8 szt, 200-900 zł/kpl, Kolno. 604-971-063.

KOŁA, felgi stalowe, opony, 12"-16", 8szt, 40 zł/szt, B-stok. 668-215-235.

KOŁA, opony, 295x80x22.5, 6 szt, 180 zł/szt, Białystok. 603-218-715.

KOŁO dojadowe Michelin, 105/70/R14, nowe, 100 zł, ok.Wys.Maz. 503-511-621.

KOŁO Dunlop, nowe, 205/65/R15, 170 zł, Białystok. 609-574-579.

KOŁO zapasowe, astra II, nowe, 150 zł, Białystok. (85)661-98-47.

KOŁO, kompletne, 185/60/R15, 120 zł, gm.Szepietowo. 508-130-618.

KOŁPAKI 14", oryginalne, Skoda Fabia, 4szt, 90 zł/kpl, Białystok. 501-747-645.

LUBLIN 2.4D : głowica, korbowody, spryskiwacze, regulator obrotów, inne, 50- 550 zł, Wasilków. 517-141-190.

ŁADA niva 2121 B cabrio (1989): blacharskie, mechaniczne, 500-1.500 zł, gm.Zabłudów. 506-456-605.

ŁADA Samara: hak holowniczy, nowy, 40 zł, Białystok. 509-639-737.

MASKA do VW LT35 (2003) z zawiasami, 360 zł, Suwałki. 508-355-112.

MAZDA 323, 626, 6, diesel: blacharskie, mechaniczne, 20-400 zł, B-stok. 605-265-818.

MAZDA 626 2.0D (1991): silnik, skrzynia, alufelgi 14", hak, 2xel.lusterka, 10-500 zł/szt, Suwałki. 511-286-046.

MERCEDES 123D, 3.0 po naprawie głównej (1982) silnik, 1.000 zł, Bielsk Podlaski. (85)730-30-32.

MERCEDES 123D: blacharskie, 20-200 zł, B-stok. 667-843-750.

MERCEDES 124 (1991): pompa wspomagania, wał napędowy, szeroka listwa, 100-150 zł/szt, Czarna Białostocka. 605-570-305.

MERCEDES 124 (1992) karoseria, zawieszenie, silnik, inne, 50-300 zł, gm.Budry (warmińsko-mazurskie). 509-9811-156.

MERCEDES 124 2.0D (1989) blacharskie, mechaniczne, 1-300 zł, Michałowo. 606-856-659.

MERCEDES 124, 190, 2.0B (1995) blacharskie, mechaniczne, 1-100 zł, B-stok. 513-141-670.

MERCEDES 190D 2.0D (1988) blacharskie, mechaniczne, 50-400 zł, Łapy. 792-046-974

MERCEDES 2.0B: silnik, możliwość spradwdzenia, 600 zł, Łapy. 889-999-133.

MERCEDES 410 (1994): silnik 2.9D, kompletny, tylny, przedni most, inne mechaniczne, 1.800-2.800 zł, Suwałki. 600-998-233.

MERCEDES 410 2,3D (1991): blacharskie, mechaniczne, 10-2.000 zł, Białystok. (85)651-91-95, 691-393-545.

MERCEDES C, 2.2 CDI (2002): silnik, skrzynia, 50-200 zł. 509-703-402.

MERCEDES Sprinter: drzwi tylne, boczne, kierowcy, most, skrzynia, 250 zł. (85)719-33-90..

MERCEDES W 210 3,0 D (1996) sedan: mechaniczne, blacharskie, 10-3.500, Hajnówka. 503-668-613.

MERCEDES W124: blacharskie i mechaniczne, 5-1.000 zł Augustów. 791-288-299.

MERCEDES W210 3.2D (2001) automat:blacharskie, mechaniczne, 50-2.000 zł, B-stok. 608-744-332.

MERCEDES, silnik 6.0D, 130KM, 6-cylindrowy, osprzęt, 3.500 zł, gm.Rajgród. 783-631-726.

MOTORYNKA Stella 756-2 50ccm (1995) małe koła, 500 zł, gm.Dąbrowa B-stocka. 698-680-433.

NISSAN Almera, 1.4 (1998): blacharsko-mechaniczne, 5-600 zł, ok.Brańska. 517-628-881.

NISSAN P11 2.0B (1997) drzwi czerwone, stan bdb, mechaniczne, 50-150 zł, Bielsk Podlaski. 604-810-538.

NISSAN Primera (1993) sedan: tylny zderzak, klapa, 100 zł/szt, Wasilków. 602-886-459.

NISSAN Primera 1,6 b (1997): do silnika, kierownica, przednie zawieszenie, inne, 50-100 zł, Bielsk Podlaski. (85)731-38-93.

NISSAN Primera P11, 2.0B (1998) skrzynia biegów, 500 zł, Bielsk Podl. 604-810-538.

NISSAN sunny 2,0D (1991): silnik, skrzynia biegów, 300-1.000 zł, Nurzec Stacja. 889-765-537.

OKO do zaczepu przyczepy, używane, 150 zł, Białystok. 506-389-516.

OPEL Astra 1.4B (2000) mechaniczne, 10-500 zł, Ciechanowiec. 791-063-030.

OPEL Astra II 1.7TDI (1999) blacharskie, mechaniczne, 10-1.500 zł, Sokółka. 606-450-716.

OPEL Astra kombi 1.7D (1994): blacharskie, mechaniczne, 10-600 zł, Dziadkowice. 795-887-919.

OPEL Calibra 2,0 b (1992): mechaniczne, blacharskie, 10-500 zł, Białystok. 664-800-344.

OPEL calibra 2.0B (1993) blacharskie, mechaniczne, 1-400 zł, Ciechanowiec. 791-063-030.

OPEL Calibra, 2.0B 8V (1994): silnik, na części, 1-100 zł, B-stok. 513-141-670.

OPEL corsa, astra, mechaniczne, 50-100 zł, ok.Białegostoku. 792-346-126.

OPEL Frontera, 2.4B (1994) blacharskie, mechaniczne, 1-1.000 zł, gm.Zambrów. 605-540-787.

OPEL Frontera, 2.5TDS: turbosprężarka, 800 zł, Augustów. 608-261-260.

OPEL kadet 1,7D: silnik, skrzynia, pompa paliowowa, 250-800 zł, Siemiatycze. 501-737-277.

OPEL meriva: blacharskie, 100-200 zł, Dąbrowa Białostocka. 607-351-009.

OPEL Omega (2000): alufelgi z oponami, R16 225/55, Alpine, 4szt, 800 zł/kpl. B-stok. 883-443-169.

OPEL omega 2,0B+G (2000): blacharskie, mechaniczne, 100-1.200 zł, Białystok. 883-443-168.

OPEL omega 2.0B (1992): blacharskie, mechaniczne, 10-500 zł, B-stok. 664-800-344.

OPEL Omega 2.2B (2001) automat: blacharskie, mechaniczne, 100-1000 zł, B-stok. 605-891-802.

OPEL Omega 2.5B (2000) blacharskie, mechaniczne, 10-300 zł, Białystok. 508-353-613.

OPEL Omega B, 2.0 16V (1995): mechaniczne, blacharskie, 10-1.300 zł, Hajnówka. 506-897-297.

OPEL Omega B: blacharskie i mechaniczne, od 5-900 zł, Augustów. 791-288-299.

OPEL vectra 1.6B, 1.8B (1991-1994): mechaniczne, blacharskie, 10-500 zł, ok.Dąbrowy Biał. 516-749-033.

OPEL vectra B 2,0B 16V (1997): silnik, 400 zł, Suwałki. 510-567-044.

OPEL vectra B: maglownica, 300 zł, Łapy. 668-516-342.

OPEL Vectra, 2.0D (1999) blacharskie, mechaniczne, 10-400 zł, k.Drohiczyna. 792-091-339.

OPONY 205/60 R16, Kleberg, letnie, 4szt, 350 zł/kpl, Suchowola. 603-424-784.

OPONY 265/70 R16, general XP 2000 USA, nowe, 2 szt, 500 zł, Białystok. 508-532-909.

OPONY ciężarowe, 2szt, 900x20, stan bdb, 500 zł/kpl, gm.Krasnopol. 601-616-642.

OPONY do auta osobowego Bridgestone, 215x60 R17, 2 szt, 150 zł/szt, Białystok. 605-265-818.

OPONY do auta terenowego Bridgestone, 245x70 R16, 2 szt, 150 zł/szt, Białystok. 605-265-818.

OPONY letnie 15",16", 8szt, 100 zł/szt, Białystok. 605-920-370.

OPONY letnie 185x60 R14, 2szt, 35 zł/szt, B-stok. 512-616-225.

OPONY letnie 195x65xR15, 2 szt, stan bdb, 80 zł/szt, Czarna Biał. 505-414-370.

OPONY letnie 205/55 R16 Michelin, 5 szt, mogą być na alufelgach 5x114,3, 100-1.200 zł 509-762-269.

OPONY letnie Barum, 185/60/R14, mało używane, 7 mm bierznik, 4 szt, 350 zł/komplet. 509-036-471.

OPONY letnie Dębica Furio, 185/60 R14, 4szt, 80 zł/szt, B-stok. 518-044-559.

OPONY letnie Dębica, 2szt, 185x65 R14, 100 zł/2szt, gm.Klukowo. 696-136-511.

OPONY letnie Fulda, 175x65, R13, 2szt, stan bdb, 55 zł/szt, Białystok. 503-369-775.

OPONY letnie General, 2szt, 235/60/R16, 120 zł/szt, ok.Augustowa. 501-546-552.

OPONY letnie Goodyear, 205/55 R16, 4szt, 120 zł/kpl, Wasilków. 602-135-231.

OPONY letnie Michelin, 4szt, 205/60/R15, 90 zł/szt, Białystok. 609-574-579.

OPONY letnie Micheline, 195/60/R15, do opla astry, 4szt, 70 zł/szt, B-stok. 510-373-129.

OPONY letnie Pirelli Chrono, 195/75/R16C, 6szt, wzmacniane, 100 zł/szt, Białystok. 506-036-456.

OPONY letnie R13, 2szt, 50 zł/szt, st.db, B-stok. 501-154-312.

OPONY letnie z felgami aluminiowymi R15, audi A4, 4szt, 600 zł/kpl, gm.Kolno. 512-971-511.

OPONY letnie, 165x65x13, 4szt, 180 zł/kpl, Juchnowiec Kośc. 604-862-058.

OPONY letnie, 185/60/R15, 4szt, 120 zł/kpl, gm.Szepietowo. 508-130-618.

OPONY letnie, 185x70 R14, 2 szt, 120zł/kpl, Białystok. 697-696-424.

OPONY letnie, 195/65 R15, kleber dynaxer HP2, używane 4 szt, 400 zł, Białystok. 508-532-909.

OPONY letnie, 205x55 R16, 185x65 R14, 4szt, 50 zł/szt, B-stok. 512-616-225.

OPONY letnie, 205x55 R16, 4 szt, 250 zł/kpl, Białystok. 697-696-424.

OPONY letnie, 265/70/R16, 4 szt, 600 zł. 665-828-400.

OPONY letnie, felgi stalowe, 13-18", 22szt, 50-100 zł/szt, ok.B-stoku. (85)663-17-25 po 16.

OPONY letnie, felgi stalowe, 24szt, R13-18, 40-100 zł/szt, ok.Białegostoku. 530-198-085.

OPONY letnie, R16, stan bdb, 4 szt, 70 zł/szt, Sokółka. (85)711-70-32, 506-234-273.

OPONY letnie, używane, 14-15", stan bdb, 10 szt, 60 zł/szt, Sokółka. (85)711-70-32, 506-234-273.

OPONY letnie, używane, 195/65/R15, 4szt, 50 zł/szt, Bielsk Podlaski. 517-220-356.

OPONY letnie, zimowe, R14, R15, 16szt, 30-100 zł/szt, Białystok. 795-628-155.

OPONY letnie, zimowe, używane, bieżnikowane, felgi stalowe, kpl.koła, 12-18", 40-100 zł/szt. 698-195-597, (85)663-17-25.

OPONY Vredstein, 205/70/R15, M+S na felgach, stan bdb, 2 szt, 70 zł/szt, Białystok. 503-391-530.

OPONY z felgami, 16", 3szt, 60 zł/szt, Mońki. (85)716-44-04.

OPONY zimowe, 135x80xR12, 68p Dębica, m+s, 4szt, 50 zł/szt, B-stok. (85)661-05-84, 888-516-754.

OPONY zimowe, 155/80/R13, do opla corsy, 4szt, 320 zł/kpl, Nowodworce. (85)719-48-14 po 20.00.

OPONY, 195x65 R15, 4 szt, 400 zł/kpl, Sokółka. 508-050-122.

OPONY, 2szt, 11R 22,5, prowadzące, mało używane, 400 zł/szt, gm.Nowinka. (87)641-95-53.

OPONY, do Suzuki Vitara 195/80, M+S, 4szt, 85% bieżnika, 120 zł/szt, Ciechanowiec. 604-957-291.

PASSAT 1,9TD (1995) kombi, abs, c.z, wspomaganie, 2xairbag, hak, 5.800 zł, Białystok. 795-628-155.

PASSAT 2.0B +gaz 16V (1991) klimatyzacja, elektryka, welurowa tapicerka, st.db, 1.900 zł, Suwałki. 513-226-063.

PEUGEOT 406 1,8B (1996): blacharskie, mechaniczne, 10-150 zł, Suwał

VW LT-35TD, pompa wtryskowa, 400 zł, B-stok. 516-520-754.
VW Pasasat 1.9D: głowica, skrzynia biegów, maglownica, zderzaki, hak, 100- 450 zł/szt, gm.Nowy Dwór. 508-749-309.
VW PASSAT 1.9TDI (1999) sedan: blacharskie, mechaniczne, silnik, skrzynia biegów, 10-1.500 zł, Kuźnica. 509-251-603.
VW Passat 1.9TDI: pompa ABS, głowica, 200-420 zł/szt, gm.Nowy Dwór. 508-749-309.
VW passat B3 1,8B (1991): silnik, skrzynia biegów, 950 zł, gm.Lipsk. 506-278-025.
VW Passat B3, B4 2.0B (1992): blacharskie, mechaniczne, 10-300 zł, ok.Suwałk. 505-792-869.
VW PASSAT B3: podnośniki elektryczne przednich szyb, przyciski z uchwytami, komplet tapicerki, 500 zł. 724-105-485.
VW Passat B4 (1995): blacharskie, mechaniczne,10-150 zł, Suwałki. 797-635-792.
VW Passat B4 (1996) drzwi przednie prawe i lewe, 2x lusterka, 150 zł/szt,
VW Passat B4, 1.9TDI (1995) silnik, skrzynia biegów, pompa wtryskowa, inne, 10-1.000 zł. 504-911-216..
VW Passat B4, kombi: maska, zderzak przedni, blacharskie i mechaniczne, 150 zł, ok.Suwałk. 501-659-346.
VW Passat B4: opony 185x65 R14, 4szt, felgi, stan bdb, 600 zł/kpl, Sokółka. 513-100-867.
VW passat B5 (1999): kompletna skrzynia biegów, 450 zł, B-stok. 606-184-133.
VW Passat B5 1.9TDI: blacharskie, mechaniczne, 10-1.000 zł, Suwałki. 506-915-558.
VW Passat B6: koło zapasowe, kpl.opon letnich 16", 400 zł/wszystko, Zaścianki. 888-947-930.
VW Passat, B2, B3, B4, B5, blacharskie, mechaniczne, 5-300 zł, B-stok. 601-565-068.
VW Passat, Golf 1,9 (1987/987): blacharskie, mechaniczne, 10-300 zł, B-stok. 792-028-155.
VW Passat, Golf, blacharskie, mechaniczne, 20-350zł, B-stok. 530-191-960.
VW polo 1,9SDI (1997): silnik, lub na części, 1.000 zł, gm.Sokółka. 691-223-814.
VW POLO 1.0B (1995) blacharskie, mechaniczne, 50-300 zł, ok.Kolna. 519-168-100.
VW Sharan: fotele przednie, 2szt, 300 zł, ok.Białegostoku. 664-727-306.
VW T2 1,6 TD (1989) silnik, skrzynia biegów, turbosprężarka, blacharskie, 100-1.000 zł, Białystok. 665-355-896.
VW T4 1.9TD (1996): głowica, blok, zawieszenie, drzwi przednie, tylne skrzydełkowe, 100-600 zł, B-stok. 665-355-896.
VW vento 1.8B (1993) 5-drzwiowy: blacharskie, mechaniczne, 10-500 zł, Sokółka. 506-422-152.
YARIS 1,0 b (1999) blacharskie, 150-400 Suwałki. 695-811-914.
ZACZEP do ciężarówki Ringeders, 450 zł, B-stok. 603-218-715.
ZACZEP do skody, 150 zł, gm.Świętajno. (87)562-54-74.
ZAGŁÓWKI do fotela, golf III, mało używane, 80 zł. 728-641-384.
ZBIORNIK gazowy z atestem, 200 zł, Białystok. 502-853-992.
ZBIORNIK paliwa, 210l, do vw T4, 1.000 zł, Wys.Maz. 516-225-716.
ŻUK, diesel, silnik, 1.000 zł, ok.Wys.Maz. 503-511-621.
ŻUK: skrzynia biegów, tylny most, 50-200 zł, gm.Tykocin. 665-028-966.

MOTORY

❑ KUPIĘ

AWO Simson Turist 250 (do 1956) do 4.000 zł. 502-364-330.
ETZ 250 lub 150, kompletny, do 500 zł, ok.B-stoku. 793-953-911, (85)654-21-82.
JAWA, Junak, WSK, MZ, IZ, także części. 510-599-910.
KATALOG części i napraw do skuterów. 511-109-941.
MOTOCYKLE stare do (1976) +części. 505-529-328.
MOTOROWER, zarejestrowany, do 500 zł, B-stok. - 608-199-194.
MZ Trophy, z koszem, wózkiem bocznym do wersji milicyjnej oraz części. 880-990-118.
POKROWIEC na koło zapasowe do Jeep Liberty. 512-562-346.
TYLNE lampy, 2szt, do motocykla IŻ Planeta. 667-843-750.
WSK 125, stan obojętny, w rozsądnej cenie, ok.Augustowa. 513-556-160.
WSK 125/175, Jawa, kosz do junaka, MZ Thropic, komara, Panonię SHL, WFM, części do motocykli. 503-096-833.

❑ SPRZEDAM

APRILIA RS 125 (2008) sportowy, stan bdb, 9.500 zł, B-stok. (85)653-06-49. po 18.
APRILLA Pegazo 650ccm (2004) 8.000 zł, gm.Korycin. 501-680-757.
APRILLA RS, 125 ccm (1998) duża moc, stan bdb, 4.500 zł, Mońki. 511-995-444.
AVO Simson 250 Sport (1958) na chodzie, bez rejestracji, 3.500 zł, B-stok. 505-433-914.
BMW 1200ccm (2005) ścigacz, 24.000 zł, lub zamiana na choppera, ok.Szumowa. 728-138-211.
BMW F650 (1999) 7.500 zł, Ełk. 506-407-828.
CROSS Kingway Yamasaki 50 (2008) stan bdb, 2.500 zł, Sejny. 723-087-843.
CROSS KTM 65 (2005) 3.500 zł, Białystok. 503-441-544.
CR-V 2.0B (2004) bogate wyposażenie, salonowa, 36.000 zł, Olecko. 606-455-648.
CZ 350 (1982) 600 zł, Kolno. 512-280-751.
CZĘŚCI do MZ, ETZ 250ccm, TS250, TS150: 5-100 zł, Wasilków. 513-781-513.
ENDURO Derbi (2000) chłodzony cieczą, 3.500 zł, Kulesze Kościelne. 502-246-712.
ETZ 250ccm (1982) stan bdb, 1.600 zł, lub zamienię na skuter Simson, gm.Bargłów. 661-274-651.
FOCUS 1.4B (1998) ABS, elektryka, 4xpp, zielony metalik, 153tys/km, stan bdb, 7.700 zł, Łapy. 660-176-506.
GILLERA 125ccm Chopper (2001) 3tys/km, 3.700 zł, gm.Gródek. 510-857-275.
HARLEY davidson Road Sign 1,6B (2007) stan bdb, 50.000 zł, Mońki. 609-109-078
HERKULES 50ccm (1991) stan db, 300 zł, ok.Augustowa. 518-390-194.
HONDA CBF 600 (2000) 10.000 zł, B-stok. (85)661-72-31.
HONDA CBR 1000F (1988) stan db, 5.000 zł, Mońki. 697-073-883.
HONDA CBR 125 (2008) 7.500 zł, woj.mazowieckie, gm.Wąsewo. 515-136-719.
HONDA CBR 125 ccm (2005) stan bdb, 5.500 zł, Mońki. 511-995-444.
HONDA CBR F2 600ccm (1993) 100% oryginał, st.bdb, 6.000 zł, B-stok. 511-332-491.
HONDA CBR600 F4 (2001) 11.200 zł, Bielsk Podlaski. 602-443-122.
HONDA CDR, 600 ccm (2000) I wł. stan bdb, 11.900 zł, Zambrów. 500-125-260.
HONDA Hornet 600 (1999) stan bdb, 7.300 zł, Ciechanowiec. 504-930-200.
HONDA MTV 650 (1995) 4.000 zł, Białystok. 511-267-308.
HONDA NX650 Dominator (1997) stan bdb, 6.900 zł, Kuźnica. 506-465-082.
HONDA REBEL 125ccm (2000) Choper, stan bdb, napęd łańcuch, sakwy boczne, 4.600 zł, Sejny. 790-317-678.
HONDA shadow VT600 Chopper (1991) wolne wydechy, 8.900 zł, Suwałki. 691-248-218.
HONDA Transalp 600 (1995) opłacona, 7.000 zł, Sokółka. 504-427-792.
HONDA VF750F (1986) 2.000 zł, lub zamienię na skuter lub MZ, ETZ gm.Raczki. 506-321-454.
HONDA VTR (2000) 1000 ccm, stan db, 9.500 zł, Bocki. 692-635-970.
JAWA 175 (1961) po odrestaurowaniu, zarejestrowana, 5.400 zł, Mońki. 785-642-439.
JAWA 350 (1989) stary typ, 300 zł, Bielsk Podl. 500-252-940.
JAWA 50 (1979) po remoncie, 1.100 zł, ok.Ełku. 504-464-192 po 16.
JAWA 50 Mustang (1982) stan db, 200 zł, ok.Suchowoli. (85)712-58-57.
JAWA, 350 ccm (1987) 1.300 zł, Mońki. (85)716-39-92.
JINCHENG JC100 Chopper 125ccm (2000) nowy silnik, 2.500 zł, lub zamiana na chopper 50ccm, ok.Bielska Podl. 514-053-530 po 15.
JUNAK B-20: silnik, do remontu, 800 zł, Suraż. 510-208-781.
K-750 (1959) bieg wsteczny, 2.700 zł, ok.Bielska Podl. 511-687-908.
KAWASAKI 600 (1991) stan bdb, 42.000km, 4.900 zł, gm.Szepietowo. 508-585-394.
KAWASAKI 750Z (1981) 3.700 zł, gm.Gródek. 510-857-275.
KAWASAKI GPZ500 (1989) uszkodzony, 2.000 zł, ok.Suwałk. (87)568-58-03.
KAWASAKI Ninja 600ccm (1987) 3.300 zł, ok.Grajewa. 504-288-686.
KAWASAKI Wulkan 750 (2003) stan bdb, 14.000 zł, gm.Dąbrowa Białostocka. 501-344-666
KAWASAKI Wulkan VN1500 (1997) dobrze, wyposażony, 15.000 zł, Suwałki. 605-789-145.
KAWASAKI ZX6R 600ccm (2001) 7.500 zł, Łapy. 516-245-081.
KAWASAKI ZX9R 900ccm (1998) 7.000 zł, Łapy. 516-245-081.
KYMCO Betwin Sport, 50cm (2009) 1000km, chłodzony cieczą, 5.200 zł, gm.Sokoły. 880-022-692.
MAGNUS 125ccm (2008) 3.500 zł, ok.Wys.Maz. (86)275-01-09.
MIŃSK 125 (1993) zarejestrowany, ważne opłaty, stan bdb, 800 zł, ok.Zawad. 601-336-385.
MOTOR HONDA CBR 125R (2005) 4.900 zł, lub zamienię na osobowy, przyczepę campingową, Hajnówka. 514-329-305.
MOTOROWER Aprilia Cross (1988) silnik Suzuki, 2.000 zł, ok.Filipowa. 506-820-199.
MOTOROWER Aprilla SR50 (2003) 2.300 zł, B-stok. 793-006-715.
MOTOROWER Cagivo Mito 125 ccm (2001) 3.800 zł, Wys.Maz. 668-170-281.
MOTOROWER Herkules 50 (1980) uszkodzony, 320 zł, B-stok. 530-630-140.
MOTOROWER Jawa 50 (1981) 350 zł, Augustów. 660-188-518.
MOTOROWER Komar Sztywniak (1963) niebiesko-szary, 800 zł, Augustów. 515-524-569.
MOTOROWER Ogar 205, 50ccm (1986) opłacany, 650 zł, ok.B-stoku. 723-001-846.
MOTOROWER Ogar 3-biegowy, do naprawy, 110 zł lub zamiana na rower, ok.Wyszek. 509-866-413.
MOTOROWER Ogar 50ccm (1990) do remontu, 250 zł, gm.Grajewo. 669-507-920.
MOTOROWER Romet 2-biegowy (1986) stan bdb, 550 zł, gm.Augustów. 790-517-932.
MOTOROWER Romet 50ccm (1990) 900 zł, Suchowola. (85)712-46-12.
MOTOROWER romet kadet: przód, błotnik, koło, 45 zł, Białystok. 603-591-001.
MOTOROWER Romet Ogar 205 (1985) stan db, 320 zł, gm.Turośń Kośc. 698-280-731.
MOTOROWER Simson 50ccm (1987) osłony, st.bdb, 1.350 zł, gm.Czyżew. 795-256-413.
MOTOROWER Simson S51 (1982) stan bdb, 1.600 zł, gm.Supraśl. 512-123-251.
MOTOROWER Yamaha TZR 50 ccm (2003) 5.500 zł, gm.Łomża. 602-481-992.
MOTOROWER Yamaha TZR50 (2007) biało-czerwony, 6.000 zł, Sokółka. 503-449-063.
MOTOROWER Zipp (2007) stan bdb, 1.500 zł, ok.Siemiatycz. 793-339-697.
MOTOROWER Zipp Ranger XT50Q, czarny chopper, 460km, 2.700 zł, ok.Łomży. 515-944-433.
MOTORYNKA (1985) stan bdb, po remoncie, 400 zł, gm.Augustów. 530-060-663 po 16.
MOTORYNKA Romet (1989) 2-biegowy, 150 zł, gm.Grajewo. 669-507-920.
MOTORYNKA Romet.(1991) stan bdb, 320 zł, ok.Augustowa. 695-052-763.
MOTORYNKA Stella 50ccm (1989) 200 zł, gm.Zabłudów. 515-309-666.
MZ 125ccm (1972) stan bdb, sprawny, 250 zł, gm.Zawady. 510-487-121.
MZ 150ccm (1980) 500 zł, Siemiatycze. (85)655-54-91, 604-147-211.
MZ 250, 150 ccm (1988) 1.700 zł, Mońki. (85)716-39-92.
MZ 250ccm (1989) stan db, 1.350 zł, ok.Gołdapi. 797-756-316.
MZ 250ccm (1990) 700 zł, gm.Klukowo. 797-349-900.
MZ DS 150ccm (1984) 850 zł, ok.Suwałk. 516-334-686.
MZ ETZ 150, stan bdb, 1.800 zł, ok.Tykocina. 793-752-132.
MZ ETZ 150ccm (1989) st.bdb, 1.050 zł, ok.Suwałk. 516-178-655.
MZ ETZ 250 (1984) 2.000 zł, ok.Białegostoku. 507-618-415.
MZ ETZ 250ccm (1984) uszkodzony, 1.300 zł, B-stok. 530-630-140.
MZ ETZ250 (1983) stan db, 1.200 zł, gm.Sztabin. 518-456-437.
MZ TS 150 (1983) 600 zł, Białystok. 882-440-338.
MZ TS 150 ccm (1985) po remoncie silnika, 900 zł, Augustów. 781-175-316.
MZ TS 250 (1978) zarejestrowany, sprawny, 900 zł, Suwałki. 506-919-873.
MZ TS250 (1976) papiery, 1.600 zł, gm.Narewka. 605-165-036.
OGAR 200 (1990) zarejestrowany, stan db, 550 zł, gm.Sztabin. 696-424-064.
OGAR 200, 50 ccm (1986) 350 zł, Bielsk Podlaski. 516-264-567.
PEUGEOT XPS, 50ccm (2005) 10.000km, 2.900 zł, gm.Puńsk. 501-287-772.
QUAD 110B (2009) bieg wsteczny, niebieski, mało używany, 1.300 zł, gm.Filipów. 511-164-528.
QUAD 200ccm (2008) zarejestrowany, chłodzony cieczą, 2.800 zł, Turośń Dolna. 514-076-190.
QUAD 250 ccm (2010) stan bdb, 2.600 zł, ok.Kolna. 513-893-794.
QUAD 250B (2008) 4.000 zł, Mońki. 518-202-370.
QUAD ATV 150 (2008) stan bdb, 2.800 zł, Jaświły. 513-275-495.
QUAD Hurricane 150ccm (2006) 2.300 zł, Augustów. (87)643-55-12.
QUAD Kawasaki Brute Force 750 (2008) stan bdb, opony stan bdb, 23.500 zł, Zambrów. 508-077-103.
QUAD Suzuki 300ccm (2005) st.bdb, 4.600 zł, Wys.Maz. (86)476-32-31.
QUAD Suzuki 50ccm (2007) st.bdb, 3.000 zł, Suchowola. (85)712-46-12.
QUAD Yamaha Raptor 350ccm (2006) stan bdb, na dwie osoby, 8.500 zł, Sokółka. 501-398-180.
RAMA do MZ DS 150ccm, 150 zł, ok.Suwałk. 516-334-686.
RAMA do rometa, kompletna, bez silnika, 150 zł, B-stok. 512-616-225.
ROMET 125ccm (2009) gwarancja, stan bdb, 1300km, 2.550 zł, Narew. 507-229-155.
ROMET 250 ccm (2009) 2700 km, 4.500 zł, B-stok. 505-062-588.
ROMET Komar 50ccm, do lekkiego remontu +pojemnik, części, 300 zł. 530-325-536.
ROMET RXL ECO (2010) czarno-srebrny, 3.500 zł, Suwałki. (87)566-73-31, 608-410-504.
ROMET Z125 (2008) +kask, kufer, owiewka, Białystok, 2.500 zł. 668-215-235.
SHL 150 ccm (1959) I wł. 3.000 zł, ok.Kolna. 504-862-713.
SHL 175 (1966) stan bdb, 1.800 zł, gm.Stawiski. 511-744-169.
SHL M06-T 150ccm (1960) 1.600 zł, ok.Stawisk. 662-391-810.
SHL: zbiornik paliwa, 2 osłony gażnika i filtra, osłona skrzyni biegów, sygnał, 20-200 zł, B-stok. 667-843-750.
SILNIK 50cm do simsona, 4-biegowy, stan bdb, 420 zł, Ełk. 798-335-018.
SILNIK do motorynki Pony, 110 zł, Białystok. 608-744-332.
SILNIK do MZ DS, 200 zł, ok.Suwałk. 516-334-686.
SILNIK do SHL 175ccm, 3-biegowy, sprawny, 550 zł, Mońki. 503-841-889.
SILNIK od Charta 210 na części, 100 zł, ok.Augustowa. 513-556-160.
SIMSON (2005): blacharskie, mechaniczne, 10-200 zł, Kleosin. (85)663-24-90.
SIMSON enduro 50ccm (1989) po kapitalnym remoncie, 2.200 zł, Dobrzyniewo. 505-025-006.
SIMSON S51 (1986) stan db, oryginał, 1.000 zł, gm.Suchowola. 510-319-504.
SIMSON S51 50ccm (1987) stan bdb, 830 zł, gm.Jasionówka. 514-348-481.
SIMSON S51 Enduro (1983) stan bdb, 1.600 zł, Raczki. 798-036-179.
SIMSON S80 tuning (1988) stan bdb, 2.000 zł, ok.Augustowa. 725-247-147.
SIMSON SR 50 (1997) 1.850 zł, ok.Suwałk. 504-416-160.
SIMSON SR50 (1997) stan bdb, 1.600 zł, ok.Suwałk. (87)563-81-33.
SKUTER 50 ccm (1997) czerwony, 800 zł, ok.Augustowa. 507-470-584.
SKUTER 50 Romet (2009) 1.000km, stan bdb, 2.500 zł, Kolno. 502-872-667.
SKUTER 500ccm (2007) brak iskry, cewka do wymiany, czarny, 1.000 zł, gm.Kolno. 725-001-411.
SKUTER Aprilia Amica 50cm (1996) niebieski, 1.300 zł, Suwałki. 502-286-703.
SKUTER Aprilia SR50 (1998) stan bdb, chłodzony cieczą, czarny, 2.500 zł, Suwałki. 515-820-519.
SKUTER Aprilia SR50 (2000) 2.600 zł, Augustów. 500-222-462.
SKUTER Aprilla Area, 50 ccm (1995) 3.200 zł, Kołaki Kośc. 605-906-626.
SKUTER Aprilla RF50 (2001) stan bdb, 3.500 zł, gm.Klukowo. 512-276-739.
SKUTER Aprilla SR50 (2004) hamulce tarczowe, alarm, 3.100 zł, Białystok. 513-361-886.
SKUTER Aprilla SR50 (2005) 2.700 zł, Mońki. 508-603-613.
SKUTER Arprilia Factory FR50 (2004) 3.900 zł, Łomża. 514-697-936.
SKUTER Baotian 50cm (2008) 1.500 zł, Zabłudów. 505-674-412.
SKUTER Baotian BT49GT-9 (2008) stan bdb, zarejestrowany, 1.500 zł, ok.Białegostoku. 515-388-900.
SKUTER Coliber (2008) zadbany, 2750 km, zarejstrowany, ważne ubezpieczenie do maja 2012, 1.350zł. 666-849-119.
SKUTER Daelim 50ccm (2003) silnik po kapitalnym remoncie, 1.600 zł, ok.Mońki. 604-727-980.
SKUTER Gilera JCE 50ccm (2004) 2.300 zł, B-stok. 665-355-896.
SKUTER Gillera DNA50 (2003) ścigacz, 3.200 zł, Suwałki. 667-911-487.
SKUTER Honda 50ccm (2006) 1.300 zł, gm.Piątnica. 512-273-146.
SKUTER Keeway Matrix 50 ccm (2005) 2.400 zł, Augustów. 601-663-943.
SKUTER Kinroad XT 50QT-5 (2005) 1.000 zł, Mońki. 518-927-553.
SKUTER Malaguti 50ccm (1996) stan db, 800 zł, ok.Pisza. 511-787-342.
SKUTER MALAGUTI F15 FireFox (2000) stan bdb, 2.700 zł, Janów. 883-513-255.
SKUTER Peugeot 50ccm (1999) 1.200 zł, ok.Wys.Maz. (86)275-04-96.
SKUTER Peugeot 50ccm (2008) 2.600 zł, Sokołów Podl. 511-473-031.
SKUTER Peugeot Jetforce (2007) salon, I-wł, bezwypadkowy, zdjęte blokady, sportowy tłumik, 5.000 zł, Wys.Maz. (86)275-39-83, 692-436-702.
SKUTER Peugeot Ludix (2006) 1.900 zł, Białystok. 519-109-515.
SKUTER Peugeot Ludix 50ccm (2005) 3.200km, stan bdb, 2.200 zł, ok.Drohiczyna. 604-487-950.
SKUTER Peugeot Speedfight 2 X-Race (2002) 2.700 zł. 511-591-501.
SKUTER Peugeot Speedfight 50ccm (2000) tłumik sportowy, cylinder, stan bdb, 3.000 zł, Hajnówka. 796-734-238 po 17.
SKUTER Peugeot Speedfight II 49 (2002) srebrny metalik, 3.000 zł, Augustów. 661-066-688.
SKUTER Peugeot Viva City 50ccm (1995) 2.100 zł, gm.Klukowo. (86)277-29-09.
SKUTER Peugeot X Fighter II 50ccm (2002) 2.900 zł, Łomża. 509-639-816.
SKUTER Piaggio (2004) 2.000 zł, gm.Mały Płock. 516-382-066.
SKUTER Piaggio NRG 50 (1999) chłodzony cieczą, 1.900 zł, Wys.Maz. 696-676-965.
SKUTER Piaggio Quad 50ccm (1994) chłodzony cieczą, 1.600 zł, lub zamienię na MZ, gm.Siemiatycze. 781-746-998.
SKUTER Piaggio Super Haksagon GTX 125 (2001) stan db, 2.550 zł, ok.Augustowa. 503-040-801.
SKUTER Piaggio Typhoon 125/50ccm (1996) 2.300 zł, B-stok. 665-355-896.
SKUTER Piagio 50 (1994) typ hoon, 1.600 zł, Mońki. 513-135-124.
SKUTER Piagio Free 50 (1999) 1.100 zł, gm.Zawady. 694-160-283.
SKUTER Piagio gilera 50 (1999) 1.500 zł, Ponikła. 510-350-713.
SKUTER Romet 777 50ccm (2008) ubezpieczony, 1.600 zł, gm.Choroszcz. 669-379-280.
SKUTER Simson 50 (1987) stan db, 1.500 zł, ok.Moniek. (85)716-56-97.
SKUTER Simson 50ccm (1990) 1.200 zł, Dobrzyniewo. 505-025-006.
SKUTER Simson 50ccm (1992) silnik po remoncie, 1.400 zł, gm.Łomża. 501-301-631.
SKUTER Simson 50ccm (1993) st.bdb, 1.800 zł, gm.Bargłów Kośc. 661-274-651.
SKUTER Suzuki Katana 70ccm (2002) stan bdb, 2.800 zł, Bielsk Podlaski. 512-491-448.
SKUTER TGB 50ccm (2007) 2.100 zł, Grajewo. 515-840-295.
SKUTER TGB 50ccm Akros (2004) 1.800 zł, gm.Sokoły. (86)476-51-22.
SKUTER Thunder 50ccm (2008) stan bdb, 2.800km, 1.900 zł, gm.Grodzisk. (85)656-82-22.
SKUTER Vip (2006) 4-suw, 1.200 zł, do uzg, ok.Goniądza. (85)749-26-87.
SKUTER Yamaha 125ccm (2004) 3.600 zł, Brańsk. 516-109-594.
SKUTER Yamaha Aerox (1999) ubezpieczony, badania, po tuningu, 2.800 zł, Białystok. 519-109-515.
SKUTER Yamaha Meoes 50ccm (2001) stan db, 1.000 zł, gm.Milejczyce. 508-567-460.
SKUTER Yarox 50ccm (2006) 800 zł, gm.Śniadowo. (86)473-89-34.
SKUTER Zip, 50 ccm (2005-2010) 2 szt, 2.500-300 zł, ok.Suwałk. 696-264-476.
SKUTER Zipp Quantum (2008) 2.000km, żółty, 2.300 zł, gm.Lubotyń. 606-850-469.
SKUTER Zipp Triad II (2007) stan bdb, 2.200 zł, Sejny. 782-544-971.
SKUTER zipp vapor 70ccm (2004)po tuningu, 1.500 zł, gm. Rutki. 502-532-251.
SKUTER Zipp Vega 125ccm (2008) 5.200km, stan db, serwisowany, pilot, 2.500 zł, ok.Sejn. (87)517-21-67.
SKUTER Zipp Vega 50cm 4T (2008) przebieg 2000km, czerwony, stan bdb, 2 kaski, 2.000 zł, Białystok. 503-523-594.
SKUTER Zumico Super Dynamic 50ccm (2010) gwarancja,czerwono-czarny, 1.500 zł, do uzg, Grajewo. 668-377-529.
SUZUKI 125 (2000) 2 kufry, 11.000km, stan bdb, 4.500 zł, k.Augustowa. 606-613-369.
SUZUKI 500ccm (1997) czerwony, 23.000km, 4.700 zł, Augustów. (87)644-75-90.
SUZUKI Bandit GSF 650N (2005) serwisowany, czarny, stan bdb, bez wkładu finansowego, 12.900 zł. 602-117-111.
SUZUKI GS 500ccm (2005) 21tys/km, żółty, 7.800 zł, gm.Wasilków. 509-635-576.
SUZUKI GSX 600F KATANA (1991) czarny, ważne OC i przegląd, 4.300 zł, Bakałarzewo. 601-344-284.
SUZUKI GSX 750 (1994) 5.000 zł, gm.Filipów. 600-729-621.
SUZUKI GSXR 600 Rizla (2002) 11.200 zł, gm.Szumowo. 728-348-453.
SUZUKI GSX-R srad 750 (1997) 128KM, 7.400 zł, Dąbrowa Białostocka. 512-724-018.
SUZUKI GSX-R750 (1991) stan bdb, zarejestrowany, ważne opłaty, 4.900 zł, gm.Szepietowo. 515-437-182.
SUZUKI Marauder VZ 800 (1999) czarny, chrom, 11.000 zł, ok.Janowa. 669-386-658.
SUZUKI SV-650 (2007) uszkodzony, 10.000 zł, B-stok. 508-073-482.
TRAJKA 125ccm (1980) 1.000 zł, Suchowola. 605-480-993.
TZ 350 (1984) 600 zł, Bielsk Podlaski. 667-565-133.
URAL 650ccm (1977) 4.000zł, Siemiatycze. (85)655-54-91, 604-147-211.
WFM (1963) jeżdżący, 2.000 zł, Narewka. 605-165-036.
WSK 125 (1972) zarejestrowany, aktualne OC, 1.000 zł, Augustów. 660-188-518.
WSK 125 (1973) 3-biegowy, sprawny, 650 zł, Mońki. 503-841-889.
WSK 125 (1973) czarny, 1-ramowy, 600 zł, Augustów. 515-524-569.
WSK 125 (1978) stan bdb, sprawny, aktualne badania, ubezpieczony, 1.600 zł, gm.Narewka. 605-165-036.
WSK 125 (1982) oryginał, 1.500 zł, Kalinowo. 665-679-645.
WSK 125 (1982) stan db, 600 zł, ok.Raczek. 518-815-946.
WSK 125 ccm (1980) stan db, 300 zł, ok.Suwałk. 515-820-519.
WSK 125ccm (1960) Komar 50ccm (1975) części, 5-200 zł, Czarna Biał. 513-493-104.
WSK 125ccm (1977) 400 zł, Siemiatycze. (85)655-54-91, 604-147-211.
WSK 125ccm (1979) stan bdb, 500 zł, Suchowola. 605-480-993.
WSK 125ccm (1980) 450 zł, Augustów. 609-351-350.
WSK 125ccm (1980) silnik po remoncie, stan bdb, 600 zł, gm.Poświętne. 798-340-591.
YAMAHA Fazer 600ccm (2000) 5.400 zł, Dąbrowa B-cka. 790-494-031.
YAMAHA Fazer 600S (2005) stan bdb, 13.500 zł, Zambrów. 500-125-260.
YAMAHA FZR 600ccm (1991) niebiesko- srebrny, przygotowany do sezonu, 5.300 zł, Grajewo. 535-030-734.
YAMAHA FZR1000 (1989) bezwypadkowy, 4.500 zł, gm.Kobylin Borzymy. 604-672-605.
YAMAHA MZR 600ccm (1991) 4.300 zł, Suwałki. 721-184-012.
YAMAHA R6 600ccm (2000) przygotowana do sezonu, 9.000 zł, Sokółka. 504-169-996.
YAMAHA R6, 600 ccm (2005) 14.000 zł, Dąbrowa B-cka. 511-313-538.
YAMAHA R6, 600 ccm, (2000/03) 120 KM, 11.000 zł, Augustów. 667-266-891.
YAMAHA Virago 250 (1992) 5.500 zł. 506-407-828.
YAMAHA Virago, 750ccm (1989) stan bdb, zarejestrowany, 9.000 zł, B-stok. 501-790-433.
YAMAHA XJ600N (1998) 34.000km, st.bdb, 5.300 zł, lub zamiana na auto, Łomża. 503-443-885.
YAMAHA XT 600 Z Tenere (1989) nie bierze oleju, 3.700 zł, ok.Sokółki. 795-188-692.
YAMAHA XT125X (2007) 4.000 zł, gm.Brańsk. 663-223-329.
YAMAHA XZS 1000 (1997) stan bdb, 7.500 zł, Wys.Maz. 668-411-127.
ZIPP tracker 223ccm (2010) 104km, 4.500 zł, Białystok. 662-701-502.

NAUKA

ANGIELSKI, korepetycje, 25 zł/45min, B-stok. 502-411-823.
ANGIELSKI, korepetycje, nauczyciel, doświadczenie, szkoła podstawowa i gimnazjum, dojazd do ucznia, 30 zł/60min. 601-320-276.
BIOLOGIA, chemia, korepetycje, podstawówka, gimnazjum, liceum, przygotowanie do matury, klasówek, 25 zł/60min, Białystok. 692-098-250.
CHEMIA, biologia, korepetycje, pomoc liceum, gimnazjum, matura, 25 zł/45min, Wasilków. 787-979-702.
FRANCUSKI, korepetycje, szkoła podstawowa, gimnazjum, dojazd do ucznia, 20 zł/60min, Białystok. 516-242-586.
GEOGRAFIA, nauczyciel, przygotowanie do matury, korepetycje, 30 zł/60min, Białystok. 691-748-496.
HISTORIA, WOS, korepetycje, 35 zł/60min, B-stok. 601-565-068.
HISTORIA, WOS, korepetycje, doświadczony nauczyciel, 30 zł/60min. 792-028-155.
MATEMATYKA, fizyka, liceum, gimnazjum, nauczyciel, dojazd do ucznia, 28-30 zł/60min, Białystok. 698-246-201.
MATEMATYKA, korepetycje, 25 zł/45min, Białystok. 502-411-823.
NIEMIECKI, korepetycje, nauczyciel, 25-30 zł/60min, Białystok. (85)741-39-24, 513-362-069.
NIEMIECKI, rosyjski, korepetycje, nauczyciel, solidnie, możliwość dojazdu, 25 zł/60min, Białystok. 510-962-777.
PISANIE, przepisywanie, korekta stylistyczna, ortograficzna prac maturalnych, innych, 100-200 zł, e-mail: w200olf@wp.pl, tel. 664-488-417.

ZDROWIE

ZDROWIE I URODA

APARAT słuchowy, zauszny Oticon model E35, 300 zł. 691-247-599.
FOTEL masujący, 300 zł, B-stok. 782-616-846.
KOŁDRA z wielbłądziej wełny, lecznicza, 180x200, 2.000 zł, Białystok. 517-723-177.
KONCENTRATOR tlenu FreeStyle +pas z baterią, 10.000 zł, Dąbrowa Białostocka. 663-961-076.
LAMPA Bioptron Compact Zepter, 1.400 zł, Augustów. (87)643-08-05 po 20.00.
ŁÓŻKO rehabilitacyjne masujące, mało używane, 5.000 zł, Białystok. (85)653-90-82.
ŁÓŻKO rehabilitacyjne, stan bdb, 1.800 zł, gm.Suchowola. 602-708-046.
ŁÓŻKO termalne masujące Hotstone +projektor, mata rozgrzewająca, buty masujące, pas wyszczuplający, 12.700 zł, B-stok. 601-320-276.
MATERAC odleżynowy, 350 zł, 691-672-748, (87)568-61-43.
MATERAC przeciwodleżynowy, pompa, na gwarancji, 150 zł, Knyszyn. 509-041-036.
ROWER do ćwiczeń Tetler, 160 zł, Augustów. 504-447-714.
WÓZEK inwalidzki, 300 zł, B-stok. 517-917-480.
WÓZEK inwalidzki, 500 zł, Białystok. 798-812-574.
ŻYLETKI w paczkach, 100paczek, 3 zł/paczka, Rutki. (86)270-12-75.

NIERUCHOMOŚCI

BIURA NIERUCHOMOŚCI

❑ „PÓŁNOC", 085/732-06-00

***BIAŁYSTOK** ul. Kilińskiego 12 (085)732-06-00. Łomża ul. Dworna 10, (086)216-40-00 www.polnoc.pl
1-POK, Chrobrego 30m2, IIp, 159.000
1-POK, Piłsudskiego 37m2, IVp, 175.000
2-POK, Bema 32m2, VIIp, 160.000
2-POK, Branickiego 32m2, IIIp, płyta, 155.000
2-POK, Broniewskiego 48m2, IVp, 177.000
2-POK, Ignatki- osiedle 44m2, IIIp, 225.000
2-POK, Jagienki 44m2, IIp, cegła, 270.000
2-POK, Kozłowa 38m2, Op, 185.000
2-POK, Mieszka I, 39m2, IIIp, 175.000
2-POK, Piłsudskiego 50m2, Op, 227.000
2-POK, Proletariacka 43m2, Op, 175.000
2-POK, Pułaskiego 39m2, Op, 215.000
2-POK, Świętojańska 37m2, IIIp, 187.000
2-POK, Upalna 51m2, Op, 191.000
2-POK, Wołodyjowskiego 46m2, IIIp, 200.000
3-POK, Broniewskiego 54m2, Op, 215.000
3-POK, Kopernika 62m2, VIp, 225.000
3-POK, Mieszka I 48m2, IVp, 179.000
3-POK, os. Piasta 61m2, IVp, 229.500
3-POK, Palmowa 47m2, Op, 175.000
3-POK, Piastowska 48m2, IIIp, 220.000
3-POK, Piastowska 48m2, IIp, 235.000
3-POK, Pułkowa 47m2, IVp, 225.000
3-POK, Sokólska 60m2, Ip, 227.000
3-POK, Swobodna 60m2, IIIp, 236.000
3-POK, Świętojańska 45m2, IVp, 212.000
3-POK, Wiejska 58m2, IVp, cegła, 245.000
BACIUTY rolna, pow.3000m2, 90.000
CIASNE działka rolna o pow. 4000m2, media: pr

BIAŁYSTOK, os.Leśna Dolina, 52mkw, 2-pokojowe, I p, 225.000 zł. 607-061-444.

BIAŁYSTOK, os.Piasta, 48mkw, 3-pokojowe, IIIp, funkcjonalny rozkład, 219.000 zł. 501-491-368.

BIAŁYSTOK, os.Piasta, 73 mkw, 4-pokojowe, Ip, wysoki standard, 299.000 zł, bez pośredników. 535-980-741.

BIAŁYSTOK, os.Słoneczny Stok, 69,5mkw, 3-pokojowe, IIIp, do własnej aranżacji, bezpośrednio, 230.000 zł. 516-094-363.

BIAŁYSTOK, os.Wysoki Stoczek, 60mkw, 3 pokoje, IIIp, winda, płyta, 190.000 zł. 504-066-260.

BIAŁYSTOK, os.Zielone Wzgórza, 62mkw, IVp, 200.000 zł. 512-261-932.

BIAŁYSTOK, os.Zielone Wzgórza, 84mkw, 4-pokojowe, IIIp, do wprowadzenia, po remoncie, 280.000 zł. 509-446-734.

BIAŁYSTOK, oś.Białostoczek, 50mkw, 2-pokojowe, Ip, 220.000 zł. 518-406-545.

BIAŁYSTOK, ul.Antoniukowska, Jaz-Bud, 54mkw, 2-pokojowe, 2-letnie, IIp, umeblowane, 300.000 zł. 506-173-623.

BIAŁYSTOK, ul.Bema, 33mkw, 2-pokojowe, parter, 140.000 zł. 722-394-162.

BIAŁYSTOK, ul.Berlinga, 60 mkw, 3-pokojowe, 220.000 zł. 695-995-521.

BIAŁYSTOK, ul.Broniewskiego, dwupokojowe, IIIp, 39mkw, cegła, nowa elewacja, wyremontowane, 178.000 zł, bezpośrednio. 516-040-044.

BIAŁYSTOK, ul.Legionowa, 42,1mkw, 2-pokojowe, XIp, do odświeżenia, 159.000 zł. 506-460-283.

BIAŁYSTOK, ul.Leszczynowa, 60mkw, 3-pokojowe, wysoki parter, wieżowiec, 189.000 zł. 506-274-548.

BIAŁYSTOK, ul.Narewska, 53,10mkw, 3-pokojowe, IIIp, cegła, własnościowe, 215.000 zł. 720-172-996.

BIAŁYSTOK, ul.Parkowa, 67mkw, 4-pokojowe, 270.000 zł. 504-170-301.

BIAŁYSTOK, ul.Piastowska, 48mkw, 3-pokojowe, Ip, budynek po termoizolacji, nowe okna, bezpośrednio, 200.000 zł. 795-487-968.

BIAŁYSTOK, ul.Pogodna, 25.5mkw, 135.000 zł. 607-939-115.

BIAŁYSTOK, ul.Sienkiewicza, 45mkw, IIIp, po remoncie, kamienica, bezpośrednio, 225.000 zł. 509-698-750.

BIAŁYSTOK, ul.Sikorskiego, 53mkw, 2-pokojowe, IIp, komfortowe, zadbane, cegła, 245.000 zł. 516-141-670.

BIAŁYSTOK, ul.Sowlańska, 2-pokojowe, 37 mkw, III p, cegła, balkon, bezpośrednio, 155.000 zł. 795-418-306.

BIAŁYSTOK, ul.Swobodna, 3-pokojowe, IV p, płyta. 220.000 zł. 502-401-877, 691-501-328.

BIAŁYSTOK, ul.Swobodna, 49mkw, 2-pokojowe, IIIp, blok IVp, po termomodernizacji, 203.000 zł. 793-950-936.

BIAŁYSTOK, ul.Swobodna, 72mkw, 4-pokojowe, parter, płyta, do odświerzenia, AGD w cenie, 270.000 zł. 609-389-005.

BIAŁYSTOK, ul.Szeroka, 65mkw, 3-pokojowe, garderoba, IIp, księga wieczysta, wspólnota, możliwość dokupienia garażu, 340.000 zł. (85)653-62-06, 605-970-012.

BIAŁYSTOK, ul.Św.Wojciecha, 60mkw, III-piętro, umeblowane, 250.000 zł. 608-632-918.

BIAŁYSTOK, ul.Warszawska, kawalerka, 25mkw, IIp, balkon, piwnica, 150.000 zł. (85)741-05-89.

BIAŁYSTOK, ul.Waszyngtona, 48.2mkw, 3-pokojowe, IVp, 190.000 zł. (87)643-26-86.

BIAŁYSTOK, ul.Waszyngtona, 48mkw, 3-pokojowe, IIp, 205.000 zł, bezpośrednio. 693-910-709.

BIAŁYSTOK, ul.Waszyngtona, 4-pokojowe, 60.5mkw, IIIp, po remoncie, 270.000 zł. 788-641-256.

BIAŁYSTOK, ul.Wesoła, 49mkw, 2-pokojowe, 3p, pustak/cegła, 240.000 zł. 784-100-253.

BIAŁYSTOK, ul.Wołodyjowskiego, 46mkw, 2 pokoje, IIIp, cegła, nowe tynki, instalacja, spółdzielcze, bezpośrednio, 259.000 zł. 692-792-356.

BIAŁYSTOK, w pobliżu dworca PKS, 22mkw, umeblowane, 112.000 zł. 660-507-966.

BIAŁYSTOK, Waszyngtona, centrum, 2-pokojowe, nowe okna, 32,3mkw, VIIIp, 150.000 zł. 793-910-507.

BIELSK Podlaski, 38mkw, kawalerka, do remontu, 65.000 zł. 510-335-250.

BIELSK Podlaski, ul.3Maja, 64mkw, 3-pokojowe, parter, 3.700mkw/zł. 509-116-231.

BIELSK Podlaski, ul.Białowieska, 2-pokojowe, 38 mkw. III p. na poddaszu, 125.000 zł. 503-113-458.

CIECHANOWIEC, ul.Wojska Polskiego, 74mkw, 4-pokojowe, łazienka, wc oddzielne, nowe okna, 141.000 zł. 668-032-712.

CZARNA Białostocka, 60mkw, IIp, 3-pokojowe, wielka płyta, 160.000 zł. 516-523-545.

DĄBROWA Białostocka, ul.1000-lecia, 38mkw, 75.000 zł. 513-031-651.

DĄBROWA Białostocka, ul.Sulika, 60,30mkw, 3-pokojowe, IIIp, balkon, 3,5x5m piwnica, 125.000 zł. 506-708-273.

EŁK, 2-pokojowe, 47mkw, 169.000 zł. 517-789-653.

EŁK, 2-pokojowe, 48 mkw, IIIp, 130.000 zł. 796-231-109.

EŁK, 42 mkw, centrum, II p, po remoncie, umeblowane, 112.000 zł. 696-278-774.

EŁK, centrum, 39 mkw, IIp, 90.000 zł. (87)611-15-28.

EŁK, centrum, 47 mkw, 150.000 zł, 501-506-320, (87)732-32-33.

EŁK, centrum, 53mkw, 3-pokojowe, Ip, 145.000 zł lub zamienię na mniejsze w Białymstoku. 504-031-893.

EŁK, os. Jeziorna, 56 mkw., 150.000 zł. 502-432-027.

EŁK, os.Baranki, 40mkw, 2-pokojowe, Ip, 126.000 zł. 509-431-365.

EŁK, os.Konieczki, 46mkw, 2-pokojowe, nowe, parter, wykończone, 2.700 zł/mkw. 604-051-221.

EŁK, os.Północ II, 32.20mkw, 2-pokojowe, umeblowane, po remoncie, 130.000 zł. 605-943-681.

EŁK, oś.Baranki, nowe, 2 poziomowe, częściowo umeblowane, 90 mkw, 3.600 zł/mkw. 511-220-264.

EŁK, ul.Jana Pawła, 60mkw, dwa pokoje +aneks kuchenny, IVp, 185.000 zł. 600-267-979, 602-729-124.

EŁK, ul.Sikorskiego, 3-pokojowe, 54mkw, IIIp, 170.000 zł. (87)610-41-03 po 18.

EŁK, ul.Sikorskiego, 76,4mkw, 4-pokojowe, widok na jezioro Ełk, 2.550 zł/mkw, lub zamienię na mniejsze. 728-706-846.

EŁK, ul.Sikorskiego, 76.40mkw, 4-pokojowe, widok na jezioro Ełk, 2.500 zł/mkw. 728-706-846.

FILIPÓW, 25km od Suwałk, 49mkw, 2-pokojowe, parter, 75.000 zł. 803-703-370.

GM.DUBENINKI, 52mkw, 2-pokojowe w domu czterorodzinnym, bezczynszowe, piwnica, budynek gospodarczy, działka 1600 mkw, 55.000 zł. 507-855-276.

GM.DUBENINKI, 83mkw, 3-pokojowe, Ip, własnościowe, nowe okna, 80.000 zł. 880-334-258.

GOŁDAP, ul.Popiełuszki, 3-pokojowe, 61mkw, parter, do zamieszkania, 155.000 zł. 512-089-629.

GRABOWO, ok.Gołdapi, 60.5mkw, parter, działka 7arów, garaż, 110.000 zł. 609-169-442.

GRAJEWO, os.Centrum, 60 mkw, 160.000 zł. (86)272-36-32, 695-870-515.

GRAJEWO, os.Południe, 50mkw, 2-pokojowe, IIp, 120.000 zł. 695-647-939.

KLEOSIN, ul.Jodłowa, 46.56mkw, 2-pokojowe, do wprowadzenia, 227.000 zł. 692-423-519.

KOWALE Oleckie, blok 4-rodzinny, 52 mkw +komórka 21 mkw, działka 639 mkw, 100.000 zł. 783-557-906.

KOWALE Oleckie, ul.Kościuszki, 2-pokojowe, 64 mkw, bezczynszowe, kominek, 75.000 zł, 609-181-486, (87)523-81-80.

KRYNKI, ul.Kościelna, 4-pokojowe, 73mkw, Ip, bezczynszowe, piwnica, budynek gospodarczy, działka, 100.000 zł. 664-677-759.

LIPSK, ul.Batorego, 60mkw, własnościowe, nowe okna, umeblowane, 90.000 zł. 508-180-116.

LIPSK, ul.Batorego, 90mkw, II-piętro, po remoncie, umeblowana kuchnia, garaż, działka 3 ary, 1.000 zł/mkw. 502-167-095.

LIPSK, UL.PUSTA, 75mkw, po remoncie, umeblowana kuchnia, własnościowe, 90.000 zł. 789-198-666.

ŁAPY, ul.Cmentarna, 40mkw, Ip, do remontu, 95.000 zł. (86)476-32-48.

ŁAPY, ul.Mała, 36mkw, 2-pokojowe, IIp, 105.000 zł. 665-851-331.

ŁAPY, ul.Sikorskiego, 32mkw, 2-pokojowe, IV-piętro, niski czynsz, 93.000 zł. 883-921-421. po 17.

ŁOMŻA, ul. Niemcewicza, M-3, 3-pokojowe, 64 mkw, 300.000 zł, lub wynajem 600 zł +opłaty. 694-107-233.

MOŃKI, os.Maliny, 36,08mkw, IIp, 2-pokojowe, 110.000 zł. 696-158-694.

NOWOGRÓD, ul.Zielona, 61mkw, 3-pokojowe, IIIp, 170.000 zł. 602-626-787.

RACZKI, parter, 48 mkw, wyposażone, garaż, 140.000 zł. 605-615-332.

RAJGRÓD, ul.Zabielskiego, własnościowe w bloku, 54 mkw, 2-pokojowe, Ip. po remoncie, 150.000 zł, 601-284-415.

SEJNY, 73mkw, 4-pokojowe, IVp, 2.000 zł/mkw. 660-142-695.

SOBOLEWO, ok.Białegostoku, 59,90mkw, 3-pokojowe, 150.000 zł. (85)741-84-88.

SOKOŁY, ul.Kolejowa, własnościowe w bloku, 36 mkw, 2-pokojowe, Ip. garaż, ogródek, 70.000 zł. 504-364-644.

SOKÓŁKA, os.Buchałowo, 35,7mkw, 2-pokojowe, po remoncie, garaż, ogródek, 120.000 zł. 664-563-300.

SOKÓŁKA, ul.Białostocka, pół kamienicy, 180mkw, lub na lokal, biuro, 450.000 zł. 693-666-346.

SUWAŁKI, centrum, kawalerka, 1-pokojowe, 30 mkw, bez balkonu, po remoncie, parter, 105.000 zł. 608-678-257.

SUWAŁKI, os.Centrum, 2-pokojowe, Ip, 163.000 zł. 797-189-425.

SUWAŁKI, os.Drugie, 47,8mkw, 3-pokojowe, IVp, 150.000 zł. 797-948-785.

SUWAŁKI, os.Północ, 48,1 mkw, IIIp, 155.000 zł. 693-659-845 po 16.

SUWAŁKI, ul. Reja, M5, 68,6mkw, 4-pokojowe, po remoncie, IIp, 175.000. 667-738-676.

SUWAŁKI, ul.Buczka, 38mkw, 2-pokojowe, IIIp, 92.000 zł. 504-751-541.

SUWAŁKI, ul.Daszyńskiego, 50,3 mkw, 2-pokojowe, po kapitalnym remoncie, wyposażone, 169.000 zł. 728-352-680.

SUWAŁKI, ul.Daszyńskiego, 50.3mkw, wyposażone, umeblowane, po remoncie, 169.000 zł. 600-698-511.

SUWAŁKI, ul.Falka, 56,1mkw, 3-pokojowe, IIp, 178.000 zł. 664-994-224.

SUWAŁKI, ul.Jana Pawła II, 3-pokojowe, 64mkw, IIIp, nowo budowany blok, oddanie IIIkw br, 3.600 zł/mkw. 605-567-575.

SUWAŁKI, ul.Konopnickiej, 36,5mkw, 2-pokojowe, Ip, 130.000 zł. 696-737-675.

SUWAŁKI, ul.Kowalskiego, 36 mkw, 2-pokojowe, III p. 110.000 zł. 691-829-353.

SUWAŁKI, ul.Kowalskiego, 59 mkw, 3-pokojowe, I p. 165.000 zł lub zamiana na kawalerkę. 665-774-696.

SUWAŁKI, ul.Kowalskiego, 67mkw, 3-pokojowe, po generalnym remoncie, IX piętro, 185.000 zł. 608-678-257.

SUWAŁKI, ul.Kowieńska, 4-pokojowe, 75mkw, IIp, okna PCV, garaż, 211.000 zł, lub zamiana na mniejsze. 504-614-895.

SUWAŁKI, ul.Młynarskiego, 48,86mkw, 2-pokojowe, 127.000 zł. 694-520-766.

SUWAŁKI, ul.Noniewicza, 41.95mkw, parter, do remontu, cegła, 110.000 zł. (86)566-74-60.

SUWAŁKI, ul.Nowomiejska, 63mkw, 3-pokojowe, parter, pustak, wyposażone, 199.000 zł. 601-911-062.

SUWAŁKI, ul.Nowomiejska, III p, 2-pokojowe, 46 mkw, 119.000 zł. (87)567-98-79.

SUWAŁKI, ul.Osiedle II, 47,7 mkw, 3-pokoje, I pietro, własnościowe, 165.000 zł. 602-110-204.

SUWAŁKI, ul.Północna, 53mkw, 3-pokojowe, 155.000 zł. 518-270-565.

SUWAŁKI, ul.Północna, 74.9mkw, III piętro, 200.000 zł. 665-838-280.

SUWAŁKI, ul.Pułaskiego, 32mkw, 2-pokojowe, Xp, dwa balkony, 84.000 zł. 792-382-519.

SUWAŁKI, ul.Pułaskiego, 33,5mkw, 2-pokojowe, IIIp, 110.000 zł. 797-254-320.

SUWAŁKI, ul.Reja, 40.70mkw, 2-pokojowe, IVp, dobra lokalizacja, 119.000 zł. (87)565-60-33, 509-199-845.

SUWAŁKI, ul.Składowa, centrum, cicha okolica, 49 mkw, 3-pokojowe, I p. wyposażone, 160.000 zł. 697-971-313.

SUWAŁKI, ul.Wojska Polskiego, 36mkw, 2-pokojowe, IIp, balkon, garaż murowany, piwnica, ogródek, 110.000 zł. 501-105-441.

SZTABIN, ul.Polna, 45mkw, 2-pokojowe, bezczynszowe, garaż, 82.000 zł. 721-343-869.

WARSZAWA, os.Białołęka, 53mkw, parter, garaż, piwnica, wysoki standard, dozorowane, 345.000 zł. 602-471-787.

WASILKÓW, ul.Góra, 41 mkw, wykończone, IIp, nowe, wyposażone, 174.000 zł lub zamienię. 792-067-804.

WIŚNIOWO Ełckie, 50mkw, piwnica, garaż, po kapitalnym remoncie, częściowo umeblowane, 125.000 zł. 504-025-897.

WYS.MAZ, ul.Ludowa, 60.5mkw, 3-pokojowe, Ip, ocieplony blok, możliwość zakupu garażu, 3.700 zł/mkw. (86)275-46-57, 660-713-312.

WYSOKIE Mazowieckie, ul.1 Maja, własnościowe, 2-pokojowe, 51 mkw, I p. 145.000 zł. 501-216-132.

ZAMBRÓW, ul.71 Pułku Piechoty, 3-pokojowe, IIIp, 140.000 zł. 505-646-414.

❑ ZAMIENIĘ

BIAŁYSTOK, Białostoczek, 48mkw, IVp, własnościowe, na podobne, zadłużone, parter, lub z windą. 604-695-822.

BIAŁYSTOK, os.Piasta, 39mkw, 2-pokojowe parter na kawalerkę z dopłatą, parter. (85)675-44-38.

BIAŁYSTOK, ul.Tuwima, 3-pokojowe, 47mkw, IIIp, na mniejsze do 40mkw. 798-588-247.

STAROSIELCE, 2-pokojowe, poddasze, komunalne na 3-pokojowe, centrum, komunalne. 508-747-376.

SUWAŁKI, jednopokojowe na 2-pokojowe w Suwałkach, z dopłatą. 507-591-874.

SUWAŁKI, os.Falka, 70mkw, 3-pokojowe, Ip na mniejsze, 50-55mkw, I lub IIp. 508-761-627.

SUWAŁKI, ul.Witosa, 80mkw, na 2 mniejsze w Suwałkach. 503-634-311.

MIESZKANIA/STANCJE

❑ WYNAJMĘ

AUGUSTÓW, ul.Ramotowskiego, w domu jednorodzinnym, 2 pokoje, kuchnia, łazienka, 450 zł +liczniki. 603-291-922.

BIAŁOSTOCZEK, ul.Radzymińska, przy Biedronce, 2-pokojowe, cegła, IIpiętro, umeblowane, wyposażone, 1.200 zł +liczniki. 601-241-271.

BIAŁYSTOK ul.Pułaskiego, pokój, umeblowany, bez internetu, 400 zł. 791-106-944.

BIAŁYSTOK, Antoniuk, pokój +plus salon do wspólnego korzystania, Panu, po remoncie, wyposażone, 500 zł+kaucja. 601-201-898.

BIAŁYSTOK, Bacieczki, 1-pokojowe, 35 mkw, umeblowane, internet, od 1.II, 1.000 zł. 692-628-332.

BIAŁYSTOK, Białostoczek, 2-pokojowe, 33mkw, 750 zł+ liczniki, +kaucja 750 zł. 667-512-881.

BIAŁYSTOK, centrum, kawalerka, 25mkw, 700 zł. 728-377-858.

BIAŁYSTOK, centrum, kawalerka, 650 zł+kaucja. 604-092-572 po 16.

BIAŁYSTOK, Dojlidy, pokój w domu jednorodzinnym uczniowi, 350 zł. (85)743-48-71, 507-572-438.

BIAŁYSTOK, Dziesięciny, ul.Gajowa, 47mkw, nowy blok, 2-pokojowe, urządzona łazienka, kuchnia, 1.000 zł +prąd, gaz. (085)716-41-97.

BIAŁYSTOK, Kuriany, 2-pokojowe, kuchnia, spokojna okolica, 500 zł. 796-383-575.

BIAŁYSTOK, Nowe Miasto, 2-pokojowe, 42 mkw, częściowo umeblowane, 700 zł +opłaty. 608-279-484.

BIAŁYSTOK, Nowe Miasto, umeblowane, 2-pokojowe, 1.100 zł +liczniki+ kaucja 1.000 zł. 664-563-737.

BIAŁYSTOK, os.Antoniuk, 1-pokojowe, 25mkw, umeblowane, po remoncie, 800 zł +liczniki. 607-636-198.

BIAŁYSTOK, os.Antoniuk, 42mkw, 2-pokojowe, 900 zł +liczniki. 696-138-713.

BIAŁYSTOK, os.Białostoczek, 42mkw, 2-pokojowe, komfortowe, pralka, lodówka, częściowo umeblowane, 800 zł+liczniki. 691-870-459.

BIAŁYSTOK, os.Białostoczek, pokój 3-pokojowym, umeblowany, internet, studentom, 400 zł. 662-205-287.

BIAŁYSTOK, os.Dojlidy, pokój, dla 2 dziewczyn, ok.30mkw, kuchania, łazienka, osobne wejście, umeblowany, 300 zł. 512-075-133.

BIAŁYSTOK, os.Dziesięciny, 2 pokoje, chłopcom, 350 zł. 519-473-015.

BIAŁYSTOK, os.Dziesięciny, kawalerka, umeblowana, st.bdb, 650 zł +opłaty. 692-926-837.

BIAŁYSTOK, os.Dziesięciny, pokój w 2-pokojowym, w bloku, 600 zł +liczniki. 518-612-731.

BIAŁYSTOK, os.Dziesięciny, pokój w 3-pokojowym, 400 zł. 500-811-657.

BIAŁYSTOK, os.Ignatki, szeregówka, 45mkw, kawalerka, umeblowane, ogród, 700 zł +liczniki. 668-284-556.

BIAŁYSTOK, os.Jaroszówka, 3-pokojowe, z kuchnią i łazienką, oddzielne wejście, willa, 800 zł+prąd. 666-714-484.

BIAŁYSTOK, os.Leśna Dolina, 58mkw, 3-pokojowe, umeblowane, 1.000 zł, czynsz, prąd, gaz. 510-955-456, 798-164-720.

BIAŁYSTOK, os.Mickiewicza, kuchnia letnia, 40 mkw, 250 zł/osoba +liczniki. (85)732-44-87.

BIAŁYSTOK, os.Mickiewicza, pokój w domu, oddzielne wejście, umeblowany, 900 zł. 692-662-562.

BIAŁYSTOK, os.Nowe Miasto, 2-pokojowe, studentce, 1.000 zł +liczniki. 531-730-930.

BIAŁYSTOK, os.Nowe Miasto, 41mkw, 2-pokojowe, umeblowane, 1.000 zł. 513-212-804.

BIAŁYSTOK, os.Nowe Miasto, piętro w domu murowanym, 80mkw, 3-pokojowe, umeblowane, 850 zł. (85)663-24-55.

BIAŁYSTOK, os.Piasta, 2 pokoje w czteropokojowym, studentom, 350 zł. 507-680-886.

BIAŁYSTOK, os.Piasta, współlokatorów do 2-pokoi, umeblowane, dobra lokalizacja, 300zł-400zł/pokój. 513-932-063.

BIAŁYSTOK, os.Przydworcowe, 2-pokojowe, na dłuższy okres, 1.000 zł. 692-227-064.

BIAŁYSTOK, os.Sienkiewicza, 23mkw, częściowo umeblowane, osobie pracującej, 650 zł +liczniki. 666-948-666.

BIAŁYSTOK, os.Wygoda, pokój w domu, umeblowany, pracującej lub uczącej się, 350 zł. 601-650-512.

BIAŁYSTOK, os.Wysoki Stoczek, 48mkw, 2-pokojowe, paniom, 1.000 zł. 602-158-255 po 13.00.

BIAŁYSTOK, os.Zielone Wzgórza, pokój w 3-pokojowym, samodzielnym, umeblowany, dziewczynie, 300 zł. 507-505-127.

BIAŁYSTOK, oś.Zawady, parter w domu, małżeństwu, nieumeblowany, 3-pokoje, 800 zł, 602-747-742.

BIAŁYSTOK, Słoneczny Stok, pokój, młodej osobie, pracującej, oddzielne wejście, 330 zł. 519-798-840 15.00-18.00.

BIAŁYSTOK, Stroma, 49mkw, 2-pokojowe, IVp, bez windy, umeblowane, 1.000 zł+ liczniki. 605-831-069.

BIAŁYSTOK, ul. Łąkowa, 2-pokojowe, 1.200 zł +opłaty licznikowe. 697-504-686.

BIAŁYSTOK, ul.Akademicka, centrum, 47mkw, 2-pokojowe, po remoncie, 1.000 zł +czynsz 500 zł, liczniki. 502-211-777.

BIAŁYSTOK, ul.Akademicka, kawalerka, częściowo umeblowana, 830 zł. (85)732-56-15, 604-584-182.

BIAŁYSTOK, ul.Andersa, 39mkw, 2-pokojowe, częściowo umeblowane, młodemu małżeństwu, 800 zł +liczniki. (85)675-48-23, 518-969-488.

BIAŁYSTOK, ul.Antoniukowska, 2-pokojowe, częściowo umeblowane, 800 zł +liczniki. 796-999-009.

BIAŁYSTOK, ul.Antoniukowska, kawalerka, IIIp, umeblowana, 800 zł+liczniki. (85)654-58-37 po18.

BIAŁYSTOK, ul.Berlinga, 3-pokojowe, 60 mkw, umeblowane, 1.250 zł +liczniki. 606-413-184.

BIAŁYSTOK, ul.Berlinga, 3-pokojowe, umeblowane, 1.300 zł+ liczniki. 794-919-923.

BIAŁYSTOK, ul.Boboli, kawalerka, umeblowana, 700 zł+ liczniki +kaucja 700 zł. 699-238-553.

BIAŁYSTOK, ul.Boboli, samodzielny pokój w 2-pokojowym, spokojnemu, najlepiej uczącemu się chłopcu, 400 zł. 515-999-868, 505-468-469.

BIAŁYSTOK, ul.Bohaterów Monte Casino, 2-pokojowe, nieumeblowane, od lipca, 1.000 zł. 791-222-162.

BIAŁYSTOK, ul.Dubois, 1-pokojowe, Ip, umeblowane, 700 zł +liczniki. 504-722-656.

BIAŁYSTOK, ul.Dubois, 30mkw, kawalerka, możliwe umeblowanie, 700zł+ liczniki+ kaucja 700 zł. 699-238-553.

BIAŁYSTOK, ul.Duboisa, 30mkw, kawalerka, pracującym, 740 zł +światło, woda, kaucja, 1.000 zł. 694-400-159.

BIAŁYSTOK, ul.Fabryczna, 48mkw, 2 pokoje, umeblowane, 900 zł +liczniki. 798-758-811.

BIAŁYSTOK, ul.Grochowa, centrum, 40mkw, 2 pokoje, duża kuchnia, balkon, umeblowane, Ip. 900 zł +liczniki. 796-383-575.

BIAŁYSTOK, ul.Gruntowa, 3-pokojowe, 48mkw, umeblowane, 1000 zł +liczniki. 663-449-372.

BIAŁYSTOK, ul.Horodniańska, pokój z kuchnią w domu drewnianym, ogródek, 600 zł +liczniki. 535-303-080.

BIAŁYSTOK, ul.KEN, 54mkw, 3-pokojowe, umeblowane, pełne wyposażenie, 1.000 zł +energia. 664-939-033.

BIAŁYSTOK, ul.Kraszewskiego, kawalerka, 820 zł +liczniki. 606-212-552.

BIAŁYSTOK, ul.Kraszewskiego, Orla, 2-pokojowe, nowe budownictwo, blisko centrum, umeblowane, 1.250 zł, od 1 lipca. 694-570-755.

BIAŁYSTOK, ul.Kręta, kawalerka, 30mkw, umeblowana, 850 zł +energia, gaz. 669-404-573.

BIAŁYSTOK, ul.Leszczynowa, pokój w 2-pokojowym, wyposażone, parter, blok, 300 zł. 664-326-239.

BIAŁYSTOK, ul.Lipowa, 1-pokojowe, 38mkw, 750 zł +liczniki+ kaucja 500 zł, liczniki. 691-631-575.

BIAŁYSTOK, ul.Lipowa, 2-pokojowe, 50 mkw, umeblowane, wyposażone, 1.300 zł. 501-612-920.

BIAŁYSTOK, ul.Lipowa, kawalerka, umeblowana, wyposażona, 1.100 zł. 603-107-791.

BIAŁYSTOK, ul.Malmeda, pokój w bloku, umeblowany, 600 zł. 517-746-672.

BIAŁYSTOK, ul.Mazowiecka, kawalerka, umeblowana, 800 zł +liczniki. 609-407-975.

BIAŁYSTOK, ul.Mickiewicza, 3-pokojowe, umeblowane, 1.200 zł +liczniki. 798-588-247.

BIAŁYSTOK, ul.Mickiewicza, dom, poddasze, 2-pokojowe, kuchnia, 400 zł. (85)741-57-44.

BIAŁYSTOK, ul.Mickiewicza, letnia kuchnia, c.ogrzewanie, kuchnia, prąd, woda, 400 zł. (85)741-57-44.

BIAŁYSTOK, ul.Narewska, pokój w 3-pokojowym, umeblowany, uczącemu się, 380 zł. (85)710-88-11.

BIAŁYSTOK, ul.Nowogródzka, 2-pokojowe, 42mkw, Ip, częściowo umeblowane, osobom odpowiedzialnym, 900 +liczniki, kaucja. 794-356-997 po 18.

BIAŁYSTOK, ul.Palmowa, 64mkw, 3-pokojowe, studentkom, 1.200 zł +światło, gaz. (85)738-00-67.

BIAŁYSTOK, ul.Piastowska, kawalerka w bloku, dziewczynie, umeblowana, 600 zł +liczniki. 514-554-459.

BIAŁYSTOK, ul.Piastowska, pokój w 3-pokojowym, umeblowany, 430 zł +światło, gaz. (85)741-31-45, 604-925-649.

BIAŁYSTOK, ul.Piłsudskiego, 60mkw, 2-pokojowe, umeblowane, 1.000 zł +liczniki. (85)741-31-45, 604-925-649.

BIAŁYSTOK, ul.Piłsudskiego, pokój 23mkw, w 3-pokojowym, uczniowi lub pracującemu mężczyźnie, 450 zł. (85)742-16-50.

BIAŁYSTOK, ul.Popiełuszki, 2-pokojowe, 48mkw, umeblowane, po remoncie, nowa lodówka, pralka automatyczna, 1.100zł +kaucja 1.000zł, rachunki. 503-777-326.

BIAŁYSTOK, ul.Popiełuszki, pokój w bloku, 340 zł. 692-488-171.

BIAŁYSTOK, ul.Pozioma, pokój dla współlokatorki, umeblowany, osobne wejście, dziewczynie bez nałogów, 200 zł. 512-075-133.

BIAŁYSTOK, ul.Pułaskiego, 2-pokojowe, umeblowane, 1.000 zł +czynsz 270 zł, liczniki. (85)745-22-37.

BIAŁYSTOK, ul.Sienkiewicza, 68mkw, 3-pokojowe, Ip, internet, małżeństwu, częściowo umeblowene, od czerwca, 1.000 zł +energia. 604-125-566.

BIAŁYSTOK, ul.Sikorskiego, 34mkw, po remoncie, IVp, 700 zł +liczniki. (86)274-12-10.

BIAŁYSTOK, ul.Skłodowskiej, parter, 2-pokojowe, 1.200 zł +liczniki. (85)654-66-44.

BIAŁYSTOK, ul.Sukienna, 3-pokojowe, umeblowane, 1.200 zł +liczniki. 500-260-662, (85)721-14-01, po 18.

BIAŁYSTOK, ul.Szpacza, pokój, umeblowany, w domu, chłopcu, 350 zł. (85)743-45-28.

BIAŁYSTOK, ul.Transportowa, 55mkw, 2-pokojowe, umeblowane, 1.200 zł +liczniki. 518-558-602.

BIAŁYSTOK, ul.Upalna, 43mkw, 2-pokojowe, 900 zł +liczniki. 517-756-815 po 16.

BIAŁYSTOK, ul.Warszawska, 2-pokojowe, umeblowane, 1.000 zł. (85)664-02-13, 607-539-110.

BIAŁYSTOK, ul.Warszawska, 39mkw, 2-pokojowe, umeblowane, 1.000 zł +liczniki. 502-172-395.

BIAŁYSTOK, ul.Wasilkowska, pokój w 4-pokojowy, panu, umeblowany, 350 zł +światło. (85)716-74-47, 666-206-542.

BIAŁYSTOK, ul.Waszyngtona, 2-pokojowe, 33m, 10p, umeblowane, 650 zł+ liczniki. 508-051-617.

BIAŁYSTOK, ul.Waszyngtona, centrum, 40mkw, 2-pokojowe, po kapitalnym remoncie, umeblowane, 1.100 zł+ liczniki+ 330 zł czynsz. (85)676-17-20.

BIAŁYSTOK, ul.Wesoła, 2-pokojowe, 800 zł+liczniki, od 1 czerwca. (85)679-51-20 po 14.

BIAŁYSTOK, ul.Wiatrakowa, pokój w 3-pokojowym, umeblowany, 400 zł. 513-488-227.

BIAŁYSTOK, ul.Zachodnia, 43mkw, 2 pokoje, kuchnia umeblowana, Ip, balkon, 900 zł +liczniki. 886-290-922, 692-217-475.

BIAŁYSTOK, ul.Zagórna, 3-pokojowe, umeblowane, pralka, lodówka, zmywarka, 1.200 zł +światło. 503-399-235.

BIAŁYSTOK, ul.Zwierzyniecka, kawalerka, Ip, umeblowana, 800zł+liczniki. 665-913-444.

BIAŁYSTOK, ul.Zwierzyniecka, pokój, umeblowany, kobiecie, 300 zł. 500-409-182, (85)687-19-73.

BIAŁYSTOK, ul.Żabia, centrum, 45mkw, 2-pokojowe, częściowo umeblowane, 800 zł +liczniki. (85)675-39-33.

BIAŁYSTOK, ul.Żyzna, 64mkw, 3-pokojowe, 1.100 zł +liczniki. 502-549-438.

BIAŁYSTOK, Wygoda, domek jednorodzinny, 50 mkw, 2 pokoje, kuchnia, łazienka, umeblowane, 800 zł +liczniki. 511-545-612, 510-206-542.

BIAŁYSTOK, Zaścianki, pokój z kuchnią, łazienką, oddzielne wejście, częściowo umeblowany, 600 zł. 515-074-489.

BIELSK Podlaski, pokój, 1-2 osobowy, 400 zł. 660-122-275.

EŁK, centrum, 42 mkw, 2-pokojowe, nieumeblowane, zabudowana kuchnia, 800 zł +liczniki+ kaucja. 798-719-660.

EŁK, os.Konieczki, 55mkw, 3-pokojowe, umeblowane, 650 zł +liczniki +kaucja 1.000 zł. 517-951-036.

GRAJEWO, ul.Łąkowa, pokój w domu prywatnym, 300 zł. (86)272-26-01.

KALINOWO, 56 mkw, 100 zł+ opłaty. 510-455-855.

KLEOSIN, os.Ignatki, 2-pokojowe, 51 mkw, Ip, garaż, piwnica, wykończone, nowe, 500 zł+liczniki. 667-430-707.

KLEOSIN, ul.Kraszewskiego, 2-pojowe, umeblowane, studentom, pracującym, 1.000 zł +opłaty +kaucja. 503-879-175.

KNYSZYN, 90mkw, 3-pokojowe, do dyspozycji dodatkowo powierzchnia 100mkw, 450 zł. 695-714-946.

OK.BIAŁEGOSTOKU, Porosły, pokój w domu jednorodzinnym, umeblowany, emerytom, 380 zł. 502-782-576.

STARA Łomża, ok.Łomży, 50mkw, w domu jednorodzinnym, umeblowane, za dozór. (86)216-60-40.

SUWAŁKI, centrum, 60 mkw, umeblowane, w pełni wyposażone, nowe budownictwo, ekipie remontowej, 2.000 zł. 606-675-672.

SUWAŁKI, centrum, kawalerka, 30 mkw, umeblowane, samotnej osobie, 650 zł+liczniki. 606-324-739.

SUWAŁKI, os.Kolejowe, 45mkw, 1-pokojowe w budynku gospodarczym, piec co, częściowo umeblowane, 300 zł+ media. (87)567-35-92.

SUWAŁKI, os.Kolejowe, pokój w domu, umeblowany, bez nałogów, 300 zł. (87)567-91-47.

SUWAŁKI, os.Kolejowe, pokój, dziewczynie, 300zł. (87)567-39-78.

SUWAŁKI, os.Kolejowe, pokój, umeblowany, dziewczynie niepalącej, 330 zł. (87)567-39-21.

SUWAŁKI, os.Piastowskie, pokój w domu jednorodzinnym, umeblowany, oddzielne wejście, 2 osobom, emerytom, 500 +liczniki. 797-635-792.

SUWAŁKI, oś.Centrum, pokój umeblowany, studentowi, 350 zł. 515-

NIEWODNICA Korycka, stan surowy, zamknięty, 206/1045mkw, 360.000 zł. 505-350-349, 501-640-567.

NOWA Wieś k.Suwałk, 169/1960mkw, otulina Wigierskiego Parku Narodowego, stan surowy zamknięty, 400.000 zł. 513-100-099.

OK.AUGUSTOWA, nowy, wykończony, umeblowany, 120mkw, 2ha działki, 495.000 zł. 507-446-633.

OK.CIECHANOWCA, murowany, 120/4.400mkw, do zamieszkania, media, 190.000 zł. 513-066-760.

OK.GRAJEWA, murowany, 80/2.000mkw, zabudowania, 170.000 zł. 511-701-314.

OK.SUWAŁK, budynek mieszkalny, gospodarczy, działka 4ar, 90.000 zł. 696-232-952 po 16.00.

PŁOCICZNO, gm.Bakałarzewo, 120/2.816mkw, 300.000 zł. 664-994-224.

RADZIŁÓW k.Grajewa, 90 mkw na działce 2.200 mkw, 154.000 zł. 603-435-808.

RADZIŁÓW, murowany, 94 mkw, działka 121 mkw, 115.000 zł. (86)273-61-53.

SIDERKA, gm.Sidra, drewniany 85mkw, działka 0.5ha, 90.000 zł. 661-293-818.

SOKÓŁKA, 320 mkw, działka 1250 mkw, do zamieszkania, wysoki standard, wszystkie media, asfalt, 800.000 zł. 507-123-638.

SOKÓŁKA, ul.M.Konopnickiej, murowany, 160/630mkw, częściowo wykończony, 325.000 zł. 506-593-767.

SOKÓŁKA, ul.Mikołajczyka, murowany, nowy, 186mkw, działka 920mkw, częściowo wykończony, 390.000 zł. 503-337-967.

SOLNICZKI, 9km od centrum Białegostoku, 140mkw, stan surowy zamknięty, działka 1019mkw, 389.000 zł. 602-350-146.

STARE Juchy, siedlisko, 1,08ha, nad j. Krzywe, 580.000 zł. 502-646-398.

STAROSIELCE, ul.Meksykańska, dom 48 mkw, działką 220 mkw, media, 120.000 zł, lub zamienię na kawalerkę w bloku. 516-068-023.

STERDYŃ, Nadbużański Park Krajobrazowy, na wsi, budynki gosp, działka 0,56ha, 95.000 zł. (86)478-11-28.

STRABLA, gm.Wyszki, 25km od Białegostoku, murowany, 100/850mkw, wykończony, umeblowany +domek gościnny 360.000 zł. 724-789-494.

STUDZIANKI, gm.Wasilków, drewniany, 60mkw, działka 1.600mkw, 200.000 zł, bezpośrednio. 797-491-707.

SUWAŁKI, os.Hańcza, szeregówka, 140mkw, działka 150mkw, garaż na 2 samochody, 310.000 zł. 692-420-330.

SUWAŁKI, os.Klasztorna, 200mkw, murowany, stan surowy zamknięty, działka 785mkw, budynek gospodarczy, 450.000 zł. (87)567-40-28.

SUWAŁKI, os.Kolejowe, 170 mkw, działka 500 mkw, lub zamienię na 2 mieszkania w bloku z dopłatą, 330.000 zł. 606-675-672.

SUWAŁKI, os.Piastowskie, murowany, 220/600mkw, budynek gospodarczy, 80mkw, 450.000 zł. 797-635-792.

SUWAŁKI, os.Powstańców Wielkopolskich, 210mkw/600mkw, 450.000 zł. 721-328-024.

SUWAŁKI, os.Północ, murowany, 10x8,5m, działka 1.050mkw, budynek gospodarczy, 250.000 zł. 794-065-955.

SUWAŁKI, Płociczno Osiedle, wolno stojący, z garażem, 126,8 mkw, działka 900 mkw, wykończony, 490.000 zł. 725-442-740.

SUWAŁKI, Śródmieście, drewniany, pół bliźniaka, piętrowy, 100/700mkw, częściowo do remontu, 220.000 zł lub zamiana 503-901-211.

SUWAŁKI, ul.Lubelska, murowany, 300/1.100mkw, 900.000 zł. 502-002-356.

SUWAŁKI, ul.Mereckiego, murowany, 110/500mkw, garaż, 400.000 zł. (87)565-31-10.

SUWAŁKI, ul.Reymonta, wolno stojący, 76mkw/210mkw, 260.000 zł. 507-861-284.

SUWAŁKI, ul.Szwajcaria, murowany, 160/2.708mkw, 690.000 zł, lub zamienię na mieszkanie w Suwałkach, dopłata. 507-597-769.

SUWAŁKI, ul.Utrata, murowany, 110/450mkw, budynek gospodarczy, 420.000 zł. 692-158-331.

SUWAŁKI, ul.Wesoła, usługowo-mieszkalny, 340 mkw, 7-pokojowe, 690.000 zł. 600-815-418.

SUWAŁKI, ul.Wrocławska, nowy, energooszczędny, urządzony, 570.000 zł. 720-179-302.

SZTABIN, 109 mkw, w stanie surowy, działka 760 mkw, 110.000 zł. 504-185-844.

SZTABIN, 109 mkw, w stanie surowym, działka 760 mkw, 110.000 zł. (87)629-81-16.

SZTABIN, murowany, 93 mkw, budynki gospodarcze, garaż 70 mkw, działka 750 mkw, 130 000 zł. 504-185-844.

SZTABIN, murowany, 93 mkw, budynki gospodarcze, garaż 70 mkw, działka 750 mkw, 130.000 zł. (87)629-81-16.

WASILKÓW, murowany, 200/950mkw, wolnostojący, bez pośredników, 520.000 zł. 507-611-936.

WĘGORZEWO, murowany, 100/3.000mkw, budynek gospodarczy do remontu, 150.000 zł. 603-253-662.

WIŚNIOWO Ełckie, 100mkw, częściowo wyremontowany, budynek gospodarczy, działka 1.300mkw, zagospodarowana, 185.000 zł. (87)611-16-30.

WYSOKIE Mazowieckie, dom murowany 180 mkw, działka 610 mkw, budynek warsztatowy, 420.000 zł. (86)275-26-15.

WYSOKIE Mazowieckie, ul.Mystkowska, murowany, 700 mkw, 5.000 zł/mkw. 728-966-242.

ZAMBRÓW, ul.Sosnowa, wolno stojący, stan surowy, 130mkw/10a, 250.000 zł. 505-813-092.

❑ ZAMIENIĘ

NAREW, murowano-drewniny, piętrowy, 2-rodzinny na mieszkanie Białystok, okolice. 603-699-211.

❑ WYNAJMĘ

AUGUSTÓW, dom drewniany, 90mkw, 1.100 zł+opłaty. 506-329-104.

BIAŁYSTOK, ul.Ogrodowa, drewniany, letni, umeblowany, młodemu małżeństwu, 500 zł +gaz, woda, światło. 660-345-301.

GM.DOBRZYNIEWO, 8km od Białegostoku, 55 mkw, murowany, 200 zł/msc. (85)719-75-68.

GM.SOKOŁY, murowany, 120/1.000mkw, do remontu, 500 zł. (86)476-46-18 po 17.00.

GM.TRZCIANNE, ok.Biebrzańskiego Parku Narodowego, 200mkw, murowany, 100 zł/miesiąc. 667-015-079.

POSZUKUJĘ: SUWAŁKI, i okolice, umeblowany. 518-255-282.

STAROSIELCE, samodzielnego, z łazienką. 608-245-441.

ZAMBRÓW, ul.Handlowa, pół domu, 3pokoje, kuchnia, działka 10 arów, umeblowane, 600 zł. 600-254-376.

DZIAŁKI

❑ KUPIĘ

BIAŁYSTOK, Zabłudów, budowlana, do 2.000mkw. 608-495-579.

NIEWODNICA, Klepacze, budowlaną. 502-607-512.

OK.SUWAŁK, budowlanej, rolnej, rekreacyjnej. 501-546-566.

❑ SPRZEDAM

ATENY, budowlana, 1.000mkw, objęta planem zagospodarowania przestrzennego, 100 zł/mkw. 505-015-366.

ATENY, ok.Augustowa, budowlana, 900mkw. jezioro, las, atrakcyjnie położona, 79.900 zł. 509-853-952.

AUGUSTÓW, 1775 mkw, 200m od j.Necko, budowlana, droga do jeziora, 190 zł/mkw. 506-021-077.

AUGUSTÓW, 4620mkw, nad j.Necko, z własną linią brzegową, 290 zł/mkw. 506-021-077.

AUGUSTÓW, budowlana 1.670mkw, woda, prąd, kanalizacja, przy lesie, blisko jeziora, 240 zł/mkw. 509-556-103.

AUGUSTÓW, inwestycyjno-usługowa, 2.000mkw, dobra lokalizacja, asfaltowy dojazd, 105 zł/mkw, lub zamienię. 602-733-662.

AUGUSTÓW, os.Glinki, budowlana 700 mkw, uzbrojona, 180 zł/mkw. (87)644-67-61.

AUGUSTÓW, os.Glinki, budowlane, 3 szt, 1.005-2.300 mkw, 180 zł/mkw. 511-987-416.

AUGUSTÓW, rekreacyjno-ogrodnicza 300mkw, nad kanałem, 8.500 zł. 695-873-226.

AUGUSTÓW, Sucha Rzeczka, budowlano-rekreacyjna, 2.800mkw, dostęp do kanału, 49 zł/mkw, lub zamienię. 602-733-662.

AUGUSTÓW, ul.Arnikowa, budowlana, 3.600mkw, 200 zł/mkw. 507-043-598.

AUGUSTÓW, ul.Jutrzenki, 2xbudowlana, 800-3.000mkw, 80.000-220.000 zł. 501-592-505.

BACHORCE, gm.Augustów, w pobliżu jeziora serwy, 5000 mkw, rekreacyjno-budowlana, 25.000 zł. 795-161-644.

BECEJŁY, gm.Szypliszki, budowlano-rekreacyjna, 892 mkw, 60 zł/mkw. 604-966-105.

BIAŁYSTOK, Bażantarnia, 3xbudowlana, 1.600-1.800mkw, uzbrojone, 320-420 zł/mkw. 693-435-370.

BIAŁYSTOK, Dojlidy Górne, budowlana, 900mkw, uzbrojona, domek murowany, 150.000 zł. (85)741-97-79. po 16.

BIAŁYSTOK, działka pracownicza 370mkw, domek, woda, prąd, 15.000 zł. 694-154-316.

BIAŁYSTOK, Jaroszówka, 463mkw, z prawem do zabudowy, 200.000 zł lub zamiana na mieszkanie. 794-598-210.

BIAŁYSTOK, Jurowce, pracownicza, rekreacyjna, zadbana, domek, basen, szklarnia, 530mkw. 40.000 zł. (85)653-39-22.

BIAŁYSTOK, os.Dojlidy, budowlana, 1.200 mkw, 130 zł/mkw. 696-444-950 po 15.00.

BIAŁYSTOK, os.Jaroszówka, 600mkw, rekreacyjno-ogrodnicza, domek drewniany, szklarnia, 20.000 zł. (85)651-47-14, 698-763-080.

BIAŁYSTOK, ul.Kolonia Dojlidy, 1.300mkw, 150 zł/mkw. (85)741-91-59, 600-736-259.

BIAŁYSTOK, ul.Nad Potokiem, rolno-budowlana, 1.000mkw, do podziału, 120 zł/mkw, do uzg. 500-725-129, 512-086-433.

BIAŁYSTOK, ul.Narewska, ogrodnicza, 400mkw, zagospodarowana, altanka, szklarnia, drzewka, 12.000 zł. (85)663-19-21 po 19.00.

BIAŁYSTOK, ul.Rycerska, 430mkw, z prawem do zabudowy, 200.000 zł. 515-150-942.

BIELSK Podlaski, Mickiewicza/Północna, 627 mkw, 90 zł/mkw. 601-797-382.

BIELSK Podlaski, Studziwody, 21/200m, obok zabudowań, 30 zł/mkw. (85)730-21-77, 508-044-702.

BIELSK Podlaski, ul.Kleszczelowska, budowlana, 1327 mkw, 70 zł/mkw. 504-181-865.

BIELSK Podlaski, ul.Szpitalna, budowlana 900mkw, 80 zł/mkw. 660-122-275.

BOĆKI, 64 km od Białegostoku, siedlisko, 3003 mkw, dom, budynki gospodarcze, droga asfaltowa, 130.000zł, 661-657-422, 502-311-596.

BOŁTRYKI, obok zalewu Siemianówka, rekreacyjna, 1.000 mkw, 40.000 zł. 504-079-732.

BROK, gm.Ostrów Maz. budowlana, 1.027 mkw, 74.000 zł. 501-545-422.

B-STOK, ul.Zalesie, kol.Dojlidy, budowlana 3.000mkw, 230 zł/mkw. (85)741-96-18.

CHOROSZCZ, budowlana, 3250 mkw, 85 zł/mkw, 513-831-727.

CHOROSZCZ, budowlana, 4.000mkw, 110 zł/mkw. 516-017-630.

CHOROSZCZ, budowlana, 4.200mkw, 85 zł/mkw. 600-175-831.

CZARNA Białostocka, budowlana, 1000 mkw, 90 zł/mkw. 502-705-172.

CZARNA Buchta, gm.Krasnopol, nad jeziorem Bocznel, 1.15ha, możliwośc zabudowy, woda, 10 zł/mkw. 506-090-001.

DĄBROWA B-cka, ul.Sienkiewicza, budowlana, 1.300 mkw, 30 zł/mkw. 601-565-885.

DĄBRÓWKA Kościelna, gm.Szepietowo, centrum, budowlana, 50 arów, 85.000 zł. (86)476-26-64.

DOBRZYNIEWO Duże, budowlana, 1.871mkw, media, 90 zł/mkw, lub zamienię na domek do remontu. 515-138-580.

DOBRZYNIEWO Duże, budowlana, 900 mkw, 90.000 zł. 660-955-416.

DOBRZYNIEWO Duże, rolna z możliwością zabudowy, 2x 3.000 mkw, 40 zł/mkw. (85)749-15-14.

DOBRZYNIEWO Kośc, przy szosie Ełckiej, 1ha, pod zabudowe, 100 zł/mkw. 502-504-701.

DOLINA Rospudy, 5x 30.000 mkw, 25 zł/mkw. 602-184-795.

DROHICZYN, budowlana, 19 arów, media, 65.000 zł. 793-093-945.

DUBINY, ok.Hajnówki, 1.500mkw, budynek gospodarczy, linia wodna, 60.000 zł. 503-016-815.

DWORCZYSKO, gm.Sejny, 2xrekreacyjna, 2x3.000mkw, dostęp do jeziora, 100.000 zł/szt. 512-909-485.

FASTY, ul.Leśna, budowlana, uzbrojona, 1690mkw, 120 zł/mkw. 600-108-721.

FILIPÓW, budowlana, 0,81ha, 15 zł/mkw. 509-861-277.

GĄSÓWKA-SKWARKI, gm.Łapy, 74 mkw, działka 2400mkw, 160.000 zł. 880-491-081.

GIŻE, ok.Olecka, budowlana, 2.600mkw, 30.000 zł. 606-263-533.

GM.BIELSK Podlaski, Studziwody, 21m/200m, teren zabudowany, 30 zł/mkw. 508-044-702.

GM.BRAŃSK, siedlisko, 20a, dom, drewniany, 70mkw, zabudowania, 45.000 zł. (85)650-31-41 po 19.00.

GM.CHOROSZCZ, 3.000mkw, rolna z możliwością zabudowy, 70 zł/mkw. 781-787-895, (85)662-60-51.

GM.CHOROSZCZ, rolno-budowlana, 5.200mkw, warunki zabudowy, 150 zł/mkw. 663-576-648.

GM.CHOROSZCZ, Zaczerlany, budowlana, 1.000mkw, budynek murowany, 170mkw, dostęp do rzeki, 130.000 zł. 530-754-189.

GM.CHOROSZCZ, Złotoria, budowlana, 5.100mkw, dostep do Narwi, 100 zł/mkw. (85)719-11-76.

GM.CZARNA Białostocka, budowlana, 3.000mkw, 22 zł/mkw. 664-456-669.

GM.CZARNA Białostocka, budowlana, 3.000mkw, media, asfalt, 65 zł/mkw. 502-815-673.

GM.CZARNA Białostocka, rolno-budowlana, 20.000mkw, domek drewniany do wykończenia, 350.000 zł. 501-753-439.

GM.CZYŻE, rekreacyjna, 1.000mkw, duży kompleks leśny, rzeka, prąd, woda, bdb dojazd, 20.000 zł 609-132-010.

GM.CZYŻEW, Dąbrowa Wielka, centrum wsi, zabudowana, domek drewniany, 10 arów, 6.000 zł/ar. 607-288-612.

GM.DĄBROWA Białostocka, siedlisko, 8.82ha, 160.000 zł. 516-295-847.

GM.DOBRZYNIEWO Duże, 15km od B-stoku, 3.000 mkw, uzbrojona, siedliskowa, 25 zł/mkw. 601-376-895 po 20.

GM.DOBRZYNIEWO Duże, 15km od B-stoku, budowlana, 6.300mkw, uzbrojona, 20 zł/mkw. 601-376-895 po 20.

GM.DOBRZYNIEWO Duże, 26a, 55 zł/mkw. 518-191-456.

GM.DOBRZYNIEWO Duże, 3.000 mkw, 38 zł/mkw. 609-066-623.

GM.DOBRZYNIEWO, 15km od Białegostoku, 7.67ha, uzbrojona, 15 zł/mkw. (85)719-93-09.

GM.DOBRZYNIEWO, budowlana, 3.100mkw, media, droga asfaltowa, 25 zł/mkw. 795-505-775.

GM.DOBRZYNIEWO, Chraboły, możliwość zabudowy, 2800 mkw, otoczona lasem, 39 zł/mkw. 509-246-041.

GM.DOBRZYNIEWO, Chraboły, siedliskowo-budowlana, 8.400mkw, 70 zł/mkw. 510-907-311.

GM.EŁK, 2xbudowlana, 2.000-3.000mkw, nad jeziorem, prąd, 35 zł/mkw. 607-875-307.

GM.EŁK, rekreacyjna, 4.200mkw, możliwość zabudowy, w okolicach jezior, woda, las, droga, media, 18 zł/mkw. 691-401-189.

GM.FILIPÓW, budowlana, 0,51ha, nad jeziorem z linią brzegową, 30 zł/mkw. 515-188-302.

GM.GIBY, siedlisko nad jeziorem Białym, działka 37 arów, uzbrojona, dom, budynki gospodarcze, 500.000 zł. 693-424-627.

GM.GIŻYCKO, 2xbudowlana, 3x30arów +1,13ha, 9 zł/mkw. (87)428-30-01.

GM.GRAJEWO, budowlana, 1.200mkw, prąd, studnia, 90 zł/mkw. 886-244-319.

GM.GRAJEWO, rekreacyjna, 1.300mkw, domek letniskowy, woda, prąd, 120.000 zł. 695-647-939.

GM.GRÓDEK, Borki, 1.800mkw, warunki zabudowy, ok.Puszczy Knyszyńskiej, rzeka Supraśl, 33 zł/mkw. 500-031-506.

GM.GRÓDEK, warunki zabudowy, 710mkw, 33 zł/mkw. (85)719-48-14 po 20.00.

GM.JASIONÓWKA, 7.000mkw, warunki zabudowy, 18 zł/mkw. 697-054-222.

GM.JUCHNOWIEC, budowlana, 20a, media, 34.000 zł. 511-593-572.

GM.JUCHNOWIEC, rolno-budowlana, 3.000mkw, 17km od Białegostoku, możliwość podziału, 20-40 zł/mkw. 798-527-795.

GM.JUCHNOWIEC, Stanisławowo, rolno-budowlana 12.000mkw, 36 zł/mkw. 669-674-744.

GM.JUCHNOWIEC, Złotniki, budowlana 3.000mkw, warunki zabudowy, wszystkie media, 30 zł/mkw. 504-079-732.

GM.KRASNOPOL, Mikołajewo, rolno-budowlane, 2x30 arów, blisko las, szosa, 80.000 zł/działka. (87)562-10-07.

GM.KRASNOPOL, rolno-budowlana, 1.02ha, 220.000 zł. (87)563-06-63, 509-857-148.

GM.KRASNOPOL, Romanowce, rolna z możliwością przekształcenia na budowlaną, 1,41ha, 31.000 zł. 601-616-642.

GM.KRASNOPOL, Ryżówka, 2x z warunkami zabudowy, 5.400-7.300 mkw, 40 zł/mkw. 696-563-569.

GM.KRASNOPOL, siedlisko, 12.4ha, jeden kawałek, zarybiony staw, 320.000 zł. 508-672-091.

GM.KRUKLANKI, 3.000mkw, linia brzegowa jeziora, 25 zł/mkw. 781-735-696.

GM.KRUKLANKI, nad jeziorem, rolna z pozwoleniem na budowę, 3000mkw, 45.000 zł. 692-323-377.

GM.KRYNKI, siedlisko, 3,35ha, 150.000 zł. (85)650-51-44.

GM.KRYPNO, 2.200mkw, warunki zabudowy, media w ulicy, 35.000 zł. 695-188-039.

GM.KUŹNICA, rolno-budowlana, 30.000mkw, możliwość podziału, uzbrojona, możliwość wykopania stawu, 12 zł/mkw. 605-165-036.

GM.MICHAŁOWO, siedlisko, 2.700mkw, dom, budynki gospodarcze, 150.000 zł. (85)718-92-36.

GM.MIELNIK, 1.86ha, w tym siedlisko, obora, łąka, plac, z planem zagospodarowania, 140.000 zł. 606-178-994.

GM.MOŃKI, Żodzie, siedlisko, 1,6ha, dom murowany, 2xdziałka pod zabudowę, las, 230.000 zł. 666-948-886.

GM.NAREWKA, Masiewo Stare, Puszcza Białowieska, budowlana, 3.900mkw, media, 22 zł/mkw. 600-197-393.

GM.NEREWKA, otulina Puszczy Białowieskiej, nad rzeką Narewka, rekreacyjna, 2.800 mkw, 9.000 zł. (85)742-15-69.

GM.NOWE Piekuty, budowlana, 2.500mkw, 2 km od stacji kolejowej Racibory, prąd, woda, 28.000 zł. 507-218-250.

GM.NOWINKA, budowlana, 1.500mkw, uzbrojona, prawo zabudowy, 45.000 zł. 721-085-503.

GM.OLECKO, Sedranki, siedlisko, 4.700mkw, 130.000 zł. 793-010-707.

GM.ORZYSZ, 3.47ha, nad jeziorem, 18 zł/mkw. 601-565-068.

GM.ORZYSZ, ok.jeziora Śniardwy, rekreacyjna, 3.48ha, 19 zł/mkw. 792-028-155.

GM.PŁASKA, 2ha, rolno-budowlana, 10 zł/mkw. 796-291-261.

GM.PŁASKA, GORCZYCA, budowlana, częściowo zalesiona, 3000 mkw, 135.000 zł. 509-189-608.

GM.PŁASKA, rolno-budowlana 2,17ha, możliwość przekształcenia, 85.000 zł. 500-216-906.

GM.POŚWIĘTNE, Łukawica, siedliskowa, 43 ary, woda, prąd, 30.000 zł. 781-093-004.

GM.POŚWIĘTNE, Łukawica, siedliskowa, 60 arów, staw, olszyna, 40.000 zł. 781-093-004.

GM.PROSTKI, rekreacyjna, 1.700mkw, nad Jeziorem Dybowskim, 45 zł/mkw. 504-025-780.

GM.PRZEROŚL, budowlana, 1390mkw, uzbrojona, 600m do jeziora, 26.000 zł. 508-824-535.

GM.PRZEROŚL, rekreacyjna, nad jez.Krzywe, 1000mkw, 40 zł/mkw. 604-140-016.

GM.SEJNY, 1ha, z linią brzegową jez.Gaładuś, 35 zł/mkw. 723-513-626.

GM.SEJNY, Berżniki, siedlisko 8.500mkw, rzeka, 50m do jeziora, 450.000 zł. 609-190-948.

GM.SEJNY, budowlana, w pobliżu jezioro, las, 3.100 mkw, 22 zł/mkw. 514-140-908.

GM.SOKÓŁKA, Kamionka Stara, 45km od B-stoku, rolna z możliwością zabudowy, 3400mkw, 100.000 zł. (85)676-22-94, 518-331-837.

GM.SUCHOWOLA, 10.700mkw, z pozwoleniem na budowę, uzbrojona +plan budynku gospodarczego z socjalnym, 180.000 zł. (87)621-42-60.

GM.SUCHOWOLA, 35.000mkw, stajnia murowana, 336mkw, dom, stodoła drewniana, wodociąg, siła szamba, 400.000 zł. 504-409-900.

GM.SUPRAŚL, Karalule, 2.200mkw, media, 100 zł/mkw. 604-554-448.

GM.SUPRAŚL, warunki zabudowy, 1.000mkw, 120 zł/mkw, lub zamienie na mniejszą, 790-436-219.

GM.SUWAŁKI, 11.000mkw, możliwość zabudowy zwartej, 8 zł/mkw. 501-778-832.

GM.SUWAŁKI, 3.000mkw, z możliwością zabudowy, media, 35 zł/mkw. 513-756-706.

GM.SZCZUCZYN, siedlisko 25arów, dom drewniany do remontu, budynki murowane, garaż, 60.000 zł. 508-130-626.

GM.SZEPIETOWO, siedlisko, 9a, 9.900 zł. 514-148-333.

GM.SZEPIETOWO, siedliskowa, 6.000mkw ,zabudowana, dom murowany, budynki gospodarcze, 99.000 zł. 508-081-783.

GM.SZTABIN, budowlana, 1.700 mkw, 25.000 zł. (87)568-57-76.

GM.SZTABIN, budowlana, 3.600mkw, dom 260mkw, była szkoła, 165.000 zł, lub zamienię na mieszkanie. 510-432-386.

GM.SZTABIN, budowlana, 3.900mkw, dom drewniany, stodoła, przy lesie, 90.000 zł. (87)568-57-76.

GM.SZTABIN, Dolina Biebrzy, siedlisko, 4.000mkw, dom drewniany, 90.000 zł. (87)641-30-15, 504-397-628.

GM.SZTABIN, przy trasie Białystok-Augustów, budowlana, 7.200mkw, 2 wjazdy, uzbrojona, 127.000 zł. 504-397-628, (87)641-30-15.

GM.SZUDZIAŁOWO, budowlana, 5.000mkw, 150.000 zł, lub zamienię na mieszkanie w Białymstoku. 790-824-642.

GM.SZUDZIAŁOWO, Wierzchlesie, 2.400mkw, rolna z możliwością zabudowy, 15 zł/mkw. 693-875-225.

GM.SZUMOWO, budowlana 8.050mkw, uzbrojona, blisko lasu, 13 zł/mkw. 510-539-985.

GM.SZYPLISZKI, rolno-budowlana, 20 arów, 32 zł/mkw. 720-097-575

GM.WASILKÓW, rekreacyjna, 460mkw, 18.000 zł. (85)732-08-52.

GM.WĄSOSZ, siedlisko, budynki murowane, działka 4.000 mkw, 180.000 zł. 782-032-092.

GM.WIZNA, rekreacyjna, 800mkw, nad rzeką Biebrzą, 100m do rzeki, 33.000 zł. 501-473-339.

GM.WYS.MAZ, 2xbudowlana, 3.010-5.000mkw, 30 zł/mkw. (86)275-00-28.

GM.WYS-MAZ, 0,25ar, domek, budynki gospodarcze, stan surowy, 120.000 zł. (85)737-10-08.

GM.WYSOKIE Mazowieckie, siedlisko, 1.20ha, 30 zł/mkw. 698-481-641.

GM.WYSOKIE Mazowieckie, zagrodowa, 3.005mkw, częściowo uzbrojona, 80.000 zł. 515-495-551, (86)275-08-15.

GM.ZABŁUDÓW, 10km od B-stoku, rolno-budowlana, ponad 3.000 mkw, ładnie położona, media, 50 zł/mkw. 600-076-033.

GM.ZABŁUDÓW, 3.000mkw, możliwe warunki zabudowy, na skraju wsi. 60.000 zł. 695-188-039.

GM.ZABŁUDÓW, 4.000 mkw, 10 zł/mkw. 502-822-822.

GM.ZABŁUDÓW, budowlana, 1.800mkw, dom murowany, budynki gospodarcze, 90.000 zł. (85)717-82-03.

GM.ZABŁUDÓW, budowlana, 4.600 mkw, 12 zł/mkw. 505-123-439.

GM.ZABŁUDÓW, Nowosady, 3.000mkw, 30 zł/mkw. 500-064-348.

GM.ZABŁUDÓW, rekreacyjno-budowlana, 3.000mkw, rzeczka, las, dobry dojazd, Puszcza Knyszyńska, 20 zł/mkw. 503-570-654.

GM.ZABŁUDÓW, rolno-budowlana 3.000mkw, możliwość uzyskania prawa zabudowy, 55 zł/mkw. 781-270-120.

GM.ZABŁUDÓW, Skrybicze, 2xrolno-budowlana, 6.006-11.346mkw, 40-45 zł/mkw. 880-957-615.

GM.ZABŁUDÓW, Skrybicze, 6km od giełdy samochodowej, 3.200mkw, z warunkami zabudowy, 55 zł/mkw. 508-879-570.

GM.ZAMBRÓW, Stary Laskowiec, 3.000mkw, 25 zł/mkw. 504-297-355.

GM.ZAWADY, budowlano-rolna, 0.3ha, 85.000 zł. 603-703-783.

GONIĄDZ, budowlana 1.000mkw, uzbrojona, 60.000 zł. 606-495-438.

GORŁO, gm.Stare Juchy, budowlana, 200m do jeziora, 900mkw, 55.000 zł. 510-029-475.

GRABÓWKA, ul.Brazylijska, budowlana, 500mkw, 90.000 zł. 501-028-552 po 18.00.

GRABÓWKA, ul.Malinowa, budowlana, 1.044mkw, 120 zł/mkw. 693-693-233.

GRAJEWO, 2x budowlana, warunki zabudowy, prąd, 17a, 25a, 70 zł/mkw. 660-636-023.

HAJNÓWKA, budowlana, 1.400mkw, uzbrojona, drewniany dom, budynek gospodarczy, 110.000 zł. 793-111-516.

HAŃCZA, gm.Przerośl, budowlana, 1 ha, przy drodze asfaltowej, 10 zł/mkw. 506-090-001.

JELENIEWO, budowlana, 1.900mkw, 33 zł/mkw. 787-924-452.

JEZIORKI, gm.Giby, rekreacyjna, przy jeziorze, 3.000mkw, 17 zł/mkw. 663-171-718.

JEZIORKO, ok.Łomży, budowlana, uzbrojona, 1000mkw, 80 zł/mkw. 662-445-007, 506-926-175.

JUCHNOWIEC Dolny, 1640 mkw, 160.000 zł. 609-052-280.

JUROWCE, 6 km od B-stoku, leśna, 6000 mkw, las 70-letni, atrakcyjnie położona, 45zł/mkw. 602-225-629.

JUROWCE, 824 mkw, uzbrojona, budowlana, 120.000 zł. 508-186-462.

KIJEWO, ok.Ełku, Olecka, budowlana, 20.000mkw, 100.000 zł. 606-263-533.

KLEPACZE, budowlana, 750mkw, 190 zł/mkw, lub zamienię na mieszkanie w bloku, Białystok. 692-204-020.

KLEWINOWO, rolno-budowlana, 2.100mkw, 6 zł/mkw. 512-575-233.

KLUKOWO, budowlana 5300mkw, blisko centrum, przy szosie, 23 zł/mkw. 692-787-426.

KLUKOWO, budowlana, 5.000mkw, dom murowany, drewniana stodoła, murowana obora, 180.000 zł. (86)478-10-28, 513-374-998.

KNYSZYN, rolno-budowlana, uzbrojona, 4.600mkw, 85.000 zł. 723-509-625.

KOL.BYSTRE, ok.Bociek, rekreacyjna, 4 ha z zabudowaniami, 2 domy drewniane, budynki gospodarcze, 195.000 zł. 692-635-970.

KOL.SOBOLEWO, z warunkami zabudowy, 1.237mkw, 200m do przystanku MPK, 165 zł/mkw. 798-463-535.

KOLONIA Rogowo, gm.Choroszcz, 0,43 ha z warunkami zabudowy, przy drodze, woda, 30 zł/mkw. 510-335-400.

KOLONIA Siekierki, gm.Tykocin, 2 szt, 3790 mkw, rolna i rolno-leśne z możliwością zabudowy, 15 zł/mkw. (85)662-70-15, 602-312-365.

KOŚCIUKI, gm.Choroszcz, budowlana, 1.000 mkw, budynek gospod, 75.000 zł. 512-971-617.

KOZIŃCE, gm.Dobrzyniewo, 1300mkw, z możliwością zabudowy, dostęp do drogi, 55 zł/mkw. 509-246-041.

KOŹLIKI, gm.Zabłudów, rolno-budowlana 6.000mkw, 17 zł/mkw. 509-847-670.

KRUPNIKI, ok.B-stoku, 1800mkw, budowlana, uzbrojona, 100 zł/mkw. 511-181-211.

KRUSZEWO, ok.Rajgrodu, budowlana nad jeziorem, 7.000 mkw, domek w stanie surowym, media, 36 zł/mkw. 512-968-331.

KRYJANY, gm.Szadek, 3.000mkw, 27 zł/mkw. 511-405-259.

KRYPNO Kościelne, budowlana, 2100mkw, prąd, woda, kanalizacja, 40.000 zł. 508-366-227.

KRYPNO, budowlana, 3.000mkw, 20 zł/mkw. 518-389-054.

KSIĘŻYNO, 1.586mkw, z warunkami zabudowy, 135 zł/mkw. 504-170-340.

KSIĘŻYNO, budowlana, 1170 mkw, uzbrojona, 152.000 zł. 503-314-531. e-mail: urszula.vip@vp.pl

KSIĘŻYNO, ul.Alberta, 6.000mkw, 80 zł/mkw. (87)421-43-34.

KSIĘŻYNO, ul.Brukowa, budowlana, 36arów, 250.000 zł. 609-905-322.

KUŹNICA, budowlana, 1.100mkw, zaczęta budowa domu 146mkw, uzbrojona, 40.000 zł. 798-141-240.

LEWICKIE, gm.Juchnowiec Kościelny, 3.200mkw, warunki zabudowy, 60 zł/mkw. 510-686-781.

LEWICKIE, gm.Juchnowiec, 620mkw lub 3.400mkw, możliwość podziału, 60 zł/mkw. 601-681-315.

LEWICKIE, ok.Juchnowca, 1.650mkw, przy drodze aswaltowej, 95 zł/mkw. 666-381-283.

LIPSK, ul.Nowodworska, rolna pod zabudowę, 3.000mkw, częściowo uzbrojona, możliwość podziału, 25 zł/mkw. (87)642-35-04, po 20.00.

ŁAPY, ul.Harcerska, 2xprzemysłowa, 3.395-3.989mkw, 70 zł/mkw. (85)715-73-26 po 20.00.

ŁAPY, ul.Różana, 703mkw, uzbrojona, 120 zł/mkw. 504-615-400.

ŁOMŻA, ul.Nowogrodzka, budowlana, 5.100mkw, plan zagospodarowania, 90 zł/mkw. 604-995-046.

MAKÓW Mazowiecki, gm.Czerwonka, budowlane, 4 szt, po 10 arów, 30.000 zł/szt. 502-347-335.

MOŃKI, obrzeża, budowlana, uzbrojona, 906mkw, 81 zł/mkw. 606-924-018.

MOŃKI, pomiędzy ul.Słowackiego i Augustowską, budowlana, 906mkw, 81 zł/mkw. 606-924-018.

NAREW, centrum, rolno-budowlana, 9.000mkw, media, 35 zł/mkw. (85)681-55-44.

NIECKI, gm.Turośń Kościelna, budowlana, 1.200 mkw, warunki zabudowy, 75 zł/mkw. 606-993-253.

NIEWODNICA Korycka, 1000 mkw, 150 zł/mkw. 509-577-647.

NIEWODNICA Korycka, budowlana, 1.080mkw, 120 zł/mkw. 500-369-822.

NOWA Wieś Ełcka, 2xbudowlana, 0.3-1.2ha, warunki zabudowy, 22 zł/mkw. 501-506-320, (87)732-32-33 po 17.

NOWE Piekuty, budowlana, 700mkw, droga asfaltowa, woda, prąd, 35.000 zł. 501-226-803.

NOWODWORCE, budowlana, 1.000mkw, 120 zł/mkw. 518-749-025.

NOWODWORCE, rolno-budowlana, 3.000mkw, 153.000 zł. 609-613-360.

NOWOSADY, gm.Zabłudów, rolno-budowlana, 5.600 mkw, media, 27 zł/mkw. 665-192-960.

OGRODNIKI, gm.Choroszcz, budowlana, 1.180mkw, 100 zł/mkw. 606-817-599.

OGRODNIKI, gm.Choroszcz, budowlana, 2.300mkw, 90 zł/mkw. 606-817-599

STUDZIANKI, gm.Wasilków, budowlana, 0.54 ha, 70 zł/mkw. 503-154-490.

STUDZIANKI, gm.Wasilków, rolno-budowlana, 5ha, 25 zł/mkw. 503-154-490.

STUDZIANY Las, gm.Giby, ok.Czarnej Hańczy, rekreacyjna 3.000mkw, 15 zł/mkw. 663-171-718.

STUDZIWODY, ok.Bielska Podlaskiego, 21/200, okilice zabudowane, 30 zł/mkw. (85)730-21-77.

SUCHOWOLA, budowlana, 904mkw, 40.000 zł. (85)712-42-62.

SURAŻ, ul.Bielska, siedlisko, dom drewniany, 30ar, 70.000 zł. 516-237-102.

SUWALSKI Park Krajobrazowy, nad jeziorem, rekreacyjna, 0.38 ha, 25 zł/mkw. (87)568-81-73.

SUWAŁKI, ok.Białej Wody, 5.217mkw, 52.000 zł. 664-994-224.

SUWAŁKI, ul.Buczka, 2xbudowlana, 800-1000mkw, pełne media, 150 zł/mkw. (87)566-24-42.

SUWAŁKI, ul.Buczka, budowlana, 700 mkw, 140 zł/mkw. 784-111-893.

SUWAŁKI, ul.Buczka, budowlana, z warunkami zabudowy, wszystkie media, 1017mkw, 180 zł/mkw. (87)566-59-01.

SUWAŁKI, ul.Lotnicza, 850mkw, 250 zł/mkw. 609-107-444.

SUWAŁKI, ul.Noniewicza, DH Wigry, handlowo-usługowy, 25mkw, IIp, 110.000 zł, lub wynajmę, 700 zł +prąd. 609-213-913.

SUWAŁKI, ul.Sianożęć, ogrodowa, 450 mkw, domek, 10.000 zł. (87)566-27-29.

SZCZEBRA, ok.Augustowa, rekreacyjna, 3.000 mkw, blisko rzeka, jezioro, obok lasu, 35 zł/mkw. (87)643-04-68, 516-558-423.

SZTABIN, budowlana, 650 mkw, 37.000 zł. 504-185-844.

SZTABIN, budowlana, w centrum gminy, 650 mkw, 37.000 zł. (87)629-81-16.

SZTABIN, budowlano-inwestycyjna, 900 mkw, uzbrojona, 35.000 zł. 608-290-008.

SZUDZIAŁOWO, budowlana, 3600mkw, 45.000 zł. (85)722-16-29, 600-329-164.

SZYPLISZKI, rolno-budowlana, 5000 mkw, asfalt, media, 20 zł/mkw. 788-756-911.

ŚLIWOWO gm.Czyże, siedlisko 1,3 ha, dom, budynki gospodarcze, sad, staw, 140.000 zł, 692-787-426.

TOCZYŁOWO, gm.Grajewo, budowlana, 1ha, możliwość podziału, blisko jeziora, media, 28 zł/mkw, 609-787-358.

TOCZYŁOWO, ok.Grajewa, nad j.Toczyłowo, rolno-budowlana, 1,50 ha, bezpośredni dostęp do jeziora, 50 zł/mkw. 513-066-524.

TRZCIANNE, ul.3 Maja, siedliskowa, 2.000mkw, do drewniany do remontu, 50.000 zł. 501-859-612.

WASILKÓW, ok.Jaroszówki, budowlana, 950mkw, z pozwoleniem na budowę, 104.000 zł. 609-613-360.

WASILKÓW, ul.Jurowiecka, budowlana, w pełni uzbrojona, 1.595mkw, 140 zł/mkw, Białystok. 696-444-950.

WIKŁOPEDZIE, gm.Sejny, siedlisko, 0,30 ha, zabudowania murowane, 160.000 zł. 697-108-260.

WITOWO, pow.hajnowski, budowlana, 0.37 ha, 4 km do zalewu Bachmaty, 20 zł/mkw. (85)685-31-07.

WOJNY Szuby Szlacheckie, siedlisko, 2ha, dom 300mkw, murowany, 400.000 zł. 602-184-795.

WYS.MAZ. budowlana, w budownictwie szeregowym, uzbrojona, 4a, 80.000 zł. (86)275-39-83, 692-436-702.

ZAGRUSZANY, gm.Zabłudów, budowlana, 1.150 mkw, dojazd asfaltowy, media, 55 zł/mkw. 782-670-869.

ZAMBRÓW, ul. Wiśniowa,, siedlisko, 38 arów, 70 zł/mkw. 696-395-008.

ZDORY, k/Pisza, budowlana 120.000 mkw, nad j.Śniardwy, możliwość wystąpienia o prawo zabudowy, 34 zł/mkw. 698-249-198.

ZDORY, k/Pisza, budowlana 8.300 mkw, nad j. Śniardwy, 40 zł/mkw. 698-249-198.

ŻEGARY, gm.Sejny, po siedlisku, 5.000mkw, 3szt, prąd, droga do jeziora, 35 zł/mkw. 782-225-565.

❑ WYNAJMĘ

EŁK, ul.Kilińskiego, miejsce na reklamę, 3x6m, 500 zł/miesiąc. 603-906-286.

POPŁAWCE, gm.Kuźnica, siedlisko 5.000 mkw z budynkiem magazynowym 250 mkw, ogrodzona, energia, 1.000 zł. (85)711-31-94.

LOKALE UŻYTKOWE

❑ KUPIĘ

EŁK, do 60mkw. 504-065-457.

GARAŻ blaszak do przeniesienia, może być do remontu, ok.Suwałk. 781-585-779.

❑ SPRZEDAM

BIAŁYSTOK, bazar Andersa, stragan rogowy, 2.500 zł. 517-630-487.

BIAŁYSTOK, bazar Wierzbowa, główna alejka, 27mkw, 32.000 zł. 509-782-240.

BIAŁYSTOK, bazar Włókniarz, stragan 10,5mkw, 15.000 zł. 792-877-299.

BIAŁYSTOK, CH Park, handlowy, 36 mkw, parter, łazienka, 27.000 zł. 509-915-844.

BIAŁYSTOK, róg Gajowej-Berlinga, kiosk handlowy, 10 mkw, 5.300 zł lub wynajmę (500 zł). 606-911-412.

BIAŁYSTOK, ul.Drewniana, garaż murowany, 17mkw, 15.000 zł. 504-031-893.

BIAŁYSTOK, ul.gen.Andersa, 16mkw z łazienką, 20.000 zł lub wynajmę 800 zł. 505-343-693.

BIAŁYSTOK, ul.Kawaleryjska, stragan rogowy, 12.000 zł, lub wynajmę, 1.000 zł. 503-663-100.

BIAŁYSTOK, ul.Kopernika, usługowo-handlowy 22mkw, wolno stojący, przy przystanku, 15.000 zł. 517-630-487.

BIAŁYSTOK, ul.Kraszewskiego, miejsce parkingowe, 20.000 zł. 511-209-034.

BIAŁYSTOK, ul.Muławska, garaż murowany, prąd, 27.000 zł. 510-912-939.

BIAŁYSTOK, ul.Pułaskiego, 64mkw, trzy pomieszczenia +wc, 270.000 zł. 504-264-250.

BIAŁYSTOK, ul.Sobieskiego, 50mkw, 150.000 zł. 603-034-894.

BIAŁYSTOK, ul.św.Rocha, Centrum Handlowe Park, 20mkw, wszystkie media, 20.000 zł. 500-858-312.

BIAŁYSTOK, ul.Warszawska, budka lamitex, 7mkw, 11.000 zł. 510-209-300.

BIAŁYSTOK, ul.Wiadukt, nowy, 59mkw, 5.000 zł/mkw lub wynajmę, 3.000 zł. 606-201-454.

BIAŁYSTOK, ul.Wiejska, usługowo-handlowy 34mkw, 340.000 zł. 508-434-077.

BIAŁYSTOK, ul.Wierzbowa, bazar Włókniarz, 10.5mkw, woda, prąd, 10.000 zł, lub wynajmę 500 zł. 500-771-539.

BIAŁYSTOK, ul.Zagórna, handlowo-usługowy, 42 mkw, 77.000 zł. 511-186-696.

BIAŁYSTOK, ul.Zwycięstwa, naprzeciwko Madro, garaż, 18mkw, murowany, 11.000 zł. (85)663-29-31.

DOBRZYNIEWO, 120mkw, handlowo-usługowo-mieszkalny, 230.000 zł. 694-773-302.

EŁK, ul.Łukasiewicza, garaż murowany, 12.000 zł. 510-445-255.

GRAJEWO, ul.Ełcka, 60mkw, niski parter, 155.000 zł. 508-281-891.

SUWAŁKI, barak budowlany, 950 zł. 601-382-873.

SUWAŁKI, dom handlowy Wigry, ul.Noniewicza, 45,6mkw, handlowo - usługowy, klimatyzacja, 190.000 zł, lub wynajmę. 602-861-638.

SUWAŁKI, Sejneńska, bazar, pawilon handlowy, 18.000 zł. 728-352-680.

SUWAŁKI, ul.Dwernickiego, garaż murowany, 25.000 zł. 530-953-822.

SUWAŁKI, ul.Klonowa, garaż, 25.000 zł. 795-555-906.

SUWAŁKI, ul.Sejneńska, kiosk 8mkw, 3.500 zł. 503-703-068.

SUWAŁKI, ul.Sejneńska, pawilon handlowy, 15.700 zł. 600-698-511.

SUWAŁKI, ul.Szpitalna, os.Północ, media, 32,8 mkw, 3.700 zł/mkw, lub wynajem 800 zł+liczniki+kaucja 1.000 zł. 506-980-541.

❑ ZAMIENIĘ

SUWAŁKI, os.Północ, usługowo-handlowy, 70mkw, ekskluzywnie wykończony, na dom z dopłatą. 512-181-847.

❑ WYNAJMĘ

AUGUSTÓW, ul.Kościelna, 30mkw, 30 zł/mkw. 606-920-610.

AUGUSTÓW, ul.Sucharskiego, 65mkw, 2szt, na biuro, 900 zł/m-c. 601-416-382.

BIAŁYSTOK, os.Bojary, handlowo-usługowo-biurowy, 100 mkw, 25 zł/mkw. 606-976-713.

BIAŁYSTOK, Starosielce, 20mkw pod salon fryzjerski, 1.000 zł. 609-326-609.

BIAŁYSTOK, ul.Boh.Monte Cassino, garaż, blaszak, 600 zł/rocznie. 501-639-105.

BIAŁYSTOK, ul.Broniewskiego, 57mkw, usługowy, na gabinet kosmetyczny lub fryzjerski, 1.500 zł. 601-320-276.

BIAŁYSTOK, ul.Konopnickiej, garaż podziemny, 250 zł. 505-237-045.

BIAŁYSTOK, ul.św. Rocha, DH Wenus 27mkw, Ip, 700 zł. 518-558-602.

BIAŁYSTOK, ul.Św.Mikołaja, 23,5mkw, biurowiec Kuriera Porannego, 2.000 zł. 602-846-791.

BIAŁYSTOK, ul.Wiejska, 62 mkw handlowo-usługowo-biurowy, 2.300 zł. 609-998-313.

BIELSK Podl. ul.Mickiewicza, handlowo-usługowy, 68 mkw, 3.500 zł +energia. 510-242-650.

CZYŻEW, centrum, handlowo-usługowy, 120mkw, piętro, 500 zł. 691-130-728.

CZYŻEW, garaż, 200mkw, 1.000 zł. 604-527-429.

CZYŻEW, ul.Zambrowska, usługowo-handlowy, 200mkw +plac, ogrodzony, przy trasie, monitoring, możliwość zamieszkania, 2.200 zł, 692-787-426.

EŁK, ul.Gen. Bora-Komorowskiego, hala, 450 mkw, 2.500 zł. (86)216-60-40, 691-602-499.

GAJOWNIKI, magazyn, 450mkw, ogrzewany, 9 zł/mkw. (85)719-20-63.

GM.ZAWADY, usługowy 500mkw, 1.200 zł. 889-905-518.

GOŁDAP, centrum, handlowo-usługowy, 21 mkw, 600 zł. 506-393-985.

GRAJEWO, ul.Kopernika, 70 mkw, parking, 1,500 zł. 602-300-965.

KSIĘŻYNO, 30mkw, przy drodze głównej B-stok-Łapy, 750 zł. 608-148-703.

SOCHONIE, budynek gospodarczy, posesja ogrodzona, 70mkw, prąd 230/380V, 550 zł. 535-303-080.

SUWAŁKI, bazar, ul.Sejneńska, 13mkw, wyposażony, 150 zł/mc. 600-113-088.

SUWAŁKI, handlowo-usługowy, 50mkw, 700 zł. (87)566-48-77.

SUWAŁKI, handlowo-usługowy, 700 zł. (87)566-48-77.

SUWAŁKI, os. Serce Suwałk, handlowo-usługowy, 38 mkw, wysoki standard, 2.900 zł. 608-379-885.

SUWAŁKI, róg Kościuszki- Noniewicza, w Przechodniaku, 61mkw, handlowo-usługowo-biurowy, parter, 2 wejścia, 1.500 zł. 504-181-457.

SUWAŁKI, ul. 1-go Maja, 56 mkw, 2.000 zł. 516-024-059 po 15.

SUWAŁKI, ul.Grunwaldzka, 40 mkw, z podpiwniczeniem, 1.000 zł. 516-024-059 po 15.

SUWAŁKI, ul.Kościuszki, 90mkw, usługowy, 1.200 zł. 512-266-901.

SUWAŁKI, ul.Kościuszkik, 50mkw, usługowy, 900 zł. 512-266-901.

SUWAŁKI, ul.Modrzewiowa, garaż, murowany, 120 zł. 661-964-809.

SUWAŁKI, ul.Ogińskiego, budynek handlowo-usługowo-mieszkalny, 225 mkw, 2.000 zł/mkw. 504-116-334.

SUWAŁKI, ul.Przytorowa, handlowy, 550mkw, bdb lokalizacja, 16 zł/mkw/mies. 504-116-334.

SUWAŁKI, ul.Pułaskiego, usługowo-handlowy, 60mkw, łazienka, piwnica, 1.100 zł. 797-237-575.

SUWAŁKI, ul.Sportowa, hala 200-550mkw, 12 zł/mkw. 609-107-256.

WYDMINY, centrum, usługowo-biurowo-handlowy, 250mkw, działka ogrodzona 16arów, 2.500 zł. 692-414-278.

WYSOKIE Mazowieckie, centrum, handlowo-usługowy, 120mkw, 35 zł/mkw. 602-374-563.

DLA DOMU

KUPIĘ

ZESTAW barowy składany, ławka +stół, 4kpl. 608-311-449.

MEBLE

ALTANA, drewniana, 1.800 zł, Sokółka. 501-441-184.

ALTANKA 3x3m, malowana podłoga, kryta blachą, 2.750 zł, ok.Łap. 508-695-340.

ALTANKA 6-kątna, 3.000 zł, Supraśl. 500-469-181.

ALTANKA ogrodowa, kwadratowa, z podłogą, stolikiem, ławeczkami, 3.000 zł, gm.Suchowola. (85)712-45-96.

ALTANKA ogrodowa, ośmiokątna, o przekroju 3m, umeblowana, 3.000 zł, Zambrów. 508-864-629.

ALTANKA ogrodowa+ podstawa, stół, 2-ławy, zadaszenie, 1.000 zł, ok.Łap. 512-145-664.

BAREK, orzech, bez szkła, 170 zł, Białystok. 694-714-016.

BIURKA, 3szt, 70 zł/szt, Białystok. 509-166-204.

BIURKO pod komputer, 2szt, 50 zł/szt, B-stok. 608-423-288.

BIURKO ze szklanym blatem, stan db, 70 zł, Białystok. (85)653-61-14.

DOMEK drewniany dla dzieci do zabawy na podwórku, 950 zł, Wys.Maz. 696-676-965.

DYWAN, bordowo-beżowy, 220x310, 100 zł, Białystok. (85)654-05-56.

DYWAN, jasny beż, 200x300, 100 zł, Białystok. (85)654-05-56.

DYWAN, nowy, Agnella, 2,80x2, 250 zł, Białystok. 608-423-288.

DYWAN-FUTRZAK skórzany, 1,60x2m, st.bdb, 380 zł, B-stok. 508-186-462.

FOTEL skórzany, stelaż dębowy, 2szt, do naprawy, 250 zł/szt, do uzg, B-stok. 518-827-816.

FOTEL, 2szt +dwie pufy, 500 zł, Gródek. (85)718-00-15.

FOTEL, miękkie boki, oparcie, stan bdb, 2 szt, 80 zł/szt, Białystok. 502-639-948.

HUŚTAWKA dziecinna, ogrodowa, łańcuchowa, przenośna, 180 zł, Białystok. 507-505-127.

HUŚTAWKA ogrodowa drewniana, 350 zł, Sokółka. 501-441-184.

HUŚTAWKA ogrodowa z konarów, 2-osobowa, 650 zł, ok.Bargłowa. 721-122-409.

HUŚTAWKA ogrodowa, dębowa, 800 zł, Białystok. 792-653-655.

HUŚTAWKA ogrodowa, dębowa, duża, 3 m, 550 zł, ok.Janowa. 669-386-658.

KANAPA + 2 fotele, 400 zł, ok.Suwałk. 694-259-021.

KANAPA +dwa fotele, 400 zł, ok.Siemiatycz. 880-575-840.

KANAPA narożna, rozkładana, zielono-brązowa, 1.000 zł, Rajgród. 604-524-698.

KANAPA rozkładana, dwa fotele, stan db, 500 zł, Białystok. 508-587-660.

KANAPA, 3-osobowa, 420 zł, Białystok. 784-081-904.

KINKIET z drewna, 50 zł, Białystok. 601-140-926.

KOMODA dębowa, 2szt, szer.100cm, 300 zł/szt, Dąbrowa Białostocka. 785-953-799.

KOMODA niemiecka, drewniane, 2szt, 3.000-5.000 zł/szt, ok.Suwałk. 696-264-476.

KOMODA sosnowa, dwie szuflady +szafka, 98x48x45, 100 zł, Białystok. 604-620-688.

KOMODA, 2szt, stół, krzesła, 4szt, drewniane, 3.500 zł, ok.Ciechanowca. (86)277-68-65.

KOMODA, kolor dąb sedan, 101x57x85cm, 125 zł, B-stok. (85)663-36-68, 604-770-215.

KOMPLET dębowy, niemiecki, dwie kanapy +dwa fotele, 800 zł, Łomża. 698-758-462.

KOMPLET dziecięcy Ikea Mamut, różowo-czerwony, 1.100 zł, Białystok. 600-343-361.

KOMPLET Puszcza +stół, stan bdb, 500 zł, Hajnówka. 509-469-972.

KOMPLET wypoczynkowy skórzany, stan bdb, 1.500 zł, Białystok. 604-840-568.

KOMPLET wypoczynkowy skórzany: rogówka, fotel, ciemny zielony, mało używany, stan bdb, 4.000 zł, B-stok. 609-141-841.

KOMPLET wypoczynkowy, mało używany, 3+2, 250 zł, Białystok. 795-786-846.

KOMPLET wypoczynkowy, wersalka, dwa fotele, dwie pufy, stan bdb, 400 zł, Kuźnica. 798-918-370.

KOMPLET wypoczynkowy: rogówka rozkładana, fotel, ciemny granat, mało używany, 1.000 zł, B-stok. 609-141-841.

KOSZ obrotowy, do szafki kuchennej, narożnej, 80 cm, 75 zł, Olecko. 600-237-328.

KREDENS pokojowy +2 komody, rubin, 800 zł, Białystok. 503-449-109.

KREDENS pokojowy, skręcane witryny, olcha, 500 zł, Łapy. 607-410-231.

KRZESŁA dębowe, 6 szt, 700 zł, Mońki. 509-412-499.

KRZESŁA do biurka, 6szt, 35 zł/szt, Białystok. 509-166-204.

KRZESŁA drewniane z obiciem, nowe, 8szt, 80 zł/szt, Suwałki. (87)565-14-16.

KWIETNIK 4-punktowy, kolor dąb sedan, regulowany rozmiar, 25 zł, B-stok. (85)663-36-68, 604-770-215.

KWIETNIK drewniany 4-ramienny, 80 zł, B-stok. 508-186-462.

KWIETNIK ogrodowy, metalowy, 5-kwiatowy, 120 zł, Białystok. (85)667-27-57.

LUSTRO, 2 szt, 1,69x33cm, gr.3mm, 30 zł/szt, B-stok. 608-423-288.

ŁAWO-STÓŁ, rozkładany, stan bdb, 180 zł, ok.Siemiatycz. 880-575-840.

ŁÓŻE dębowe, kolor miodowy, 160x200cm, stan bdb, 650 zł, Zambrów. 698-211-553.

ŁÓŻKO sosnowe, 2-osobowe, materace, 170x205, 400 zł, Białystok. 604-620-688.

ŁÓŻKO z materacem, 140x200, + 2 szafki nocne, firmy Black Red White, 750 zł, B-stok. 601-674-792.

ŁÓŻKO, amerykanka, 120 zł, Białystok. (85)663-02-05.

MARKIZA balkonowa, nowa, 400x250, 550 zł, gm.Choroszcz. 664-727-306.

MATERAC do łóżka, 2szt, 100x200cm, stan bdb, 80 zł/szt, Suwałki. 518-244-822.

MATERAC sprężynowy, 160x200cm, 100 zł, B-stok. 530-630-140.

MATERAC, 196x86cm, 150 zł, Dąbrowa Biał. 662-767-257.

NAROŻNIK skórzany, rozkładany, st.bdb, 1.300 zł, ok.Ciechanowca. 880-575-840.

NAROŻNIK z możliwością spania, 140 zł, Białystok. 696-774-177.

OGRODOWE, drewniane, 500 zł, Sokółka. 501-441-184.

PÓŁKA Calvados, średni brąz, nowa, 2-poziomowa, 80x20x16cm, 45 zł, Białstok. (85)744-95-72, 885-695-188, po 20.

PÓŁKA, olcha, nowa, brak ścianek bocznych, 68x28cm, 50 zł, Białstok. (85)744-95-72, 885-695-188, po 20.

REGAŁ 3-segmentowy, stan bdb, wysoki połysk, orzech, półki, szufladki, barek, 90x220cm, 300 zł, Białystok. (85)745-50-15.

REGAŁ pokojowy, ciemna wiśnia, dł.3m, 2szafy, baryk, witryny, 350 zł, Łapy. 798-048-986.

REGAŁ, 3-segmentowy +cztery krzesła, 2.500 zł, ok.Ciechanowca. (86)277-68-65.

REGAŁ, dł.4m, dębowa okleina, 800 zł, gm.Perlejewo. (85)657-88-84.

REGAŁ, jasny beż, trzy segmenty 240x87, słupek 240x45, szafa 240x87, 1.300 zł. 509462364.

REGAŁ, orzech średni, 3,60x2,05 m, szafa +3 segmenty, 2 przeszklone, 600 zł, Białystok. 508-288-736.

REGAŁ, środek szklany, ławostół, rozkładany, podwyższany, stan db, 550 zł, Łapy. 600-167-828.

SEGMENT 4-elementowy, kilkunastoletni, stan bdb, 300 zł, Ełk. (87)621-51-68.

SEGMENT dębowy, szer.3m, 1.500 zł, Mońki. 509-412-499.

SEGMENT pokojowy, 5 elementów, 4,50x,2,80, 300-400 zł, Białystok. (85)742-78-07, 509-690-037.

SEGMENT regałowy, 1szt, 81x199, 70 zł, B-stok. (85)675-51-34.

SEKRETARZYK, stan bdb. przeszklony, rozkładane biurko, 171x100, 120 zł, Białystok. (85)745-50-15.

SOFA 2-osobowa, nie rozkładana, brązowa, stan bdb, 110 zł, Białystok. 694-254-907.

SOFA 2-osobowa, stan db, biało-zielona, 150 zł, Białystok. 602-798-055.

SOFA 3-osobowa +2 fotele, 800 zł, B-stok. 608-495-579.

SOFA 3-osobowa, rozkładana, fotel, 530 zł, Białystok. 796-859-172.

SOFA z szufladą, stolik okolicznościowy, 90-290 zł, Zambrów. 531-552-525.

STOLIK dębowy kawowy, 60x60cm, 350 zł, B-stok. 668-166-806.

STOLIK ogrodowy z dwiema ławeczkami, oparcie, dł.1,60cm, 500 zł, Suchowola. (85)712-45-96.

STOLIK pod telewizor, ciemny orzech, 73x73cm, 60 zł, B-stok. (85)675-48-66.

STÓŁ dębowy rozkładany, 85x145x210cm, 6 krzeseł, 1.200 zł/kpl, B-stok. 668-166-806.

STÓŁ dębowy, dł.2m, ogrodowy, dwie ławy, 1.000 zł, Białystok. 792-653-655.

STÓŁ ława, 2x fotel, wersalka, 400 zł, gm.Goniądz. (85)738-04-38.

STÓŁ, okrągł, rozkładany, stan bdb, stary, 100 zł, Rudka. 605-687-075.

STÓŁ-ŁAWA, rozkładany, brąz, wysoki połysk, 120 zł, B-stok. (85)662-09-17.

SYPIALNIA, biała, dwie szafy, łóżko, pufa, toaletka, 480 zł, Białystok. (85)675-51-34.

SZAFA 2-drzwiowa z nadstawką, zdobiona, 260 zł, B-stok. 510-192-176.

SZAFA 2-drzwiowa, 88x185cm, 180 zł, Białystok. 694-714-016.

SZAFA, 2-drzwiowa, z pawlaczem, 120 zł, Grajewo. 518-773-305.

SZAFA, 3-drzwiowa, dolna nadstawka, 154x212cm, 300 zł, Białystok. 694-714-016.

SZAFKA 80x120, zamykana na kluczyk, 1-pułka, 70 zł, Białystok. 696-774-177.

SZAFKA klon, 60x40x40cm, 55 zł, Białystok. 508-606-871.

SZAFKA na buty, drewniana, solidna, 160 zł, Hajnówka. 506-897-297.

SZAFKA stojąca 1,90x50 z pułkami, 110 zł, Białystok. (85)743-19-59, 694-254-907.

TAPCZAN sprężynowy, trwały materiał, plamoodporny, 190x90 cm, 250 zł, Suwałki. 605-155-734.

TAPCZAN w stanie db, 160 zł, Supraśl. 507-440-178.

TAPCZANIK dziewczęcy Kokartka, rozkładany, 80x190cm, pomarańczowy, 250 zł, Białystok. 660-719-871.

TAPCZANIK, 1-osobowy, pojemnik na pościel, 110 zł, Białystok. (85)743-19-57, 694-254-907.

WERSALKA 2-osobowa, pojemnik na pościel, stan bdb, 280 zł, Białystok. (85)743-19-57, 696-774-177.

WERSALKA, 150 zł, Białystok. (85)661-84-10.

WERSALKA, 2szt, mało używana, 250-350 zł/szt, ok.Moniek. 698-112-035.

WERSALKA, 2szt, stół, ława, 100 zł/szt, gm.Poświętne. (85)650-15-59.

WIATRAKI ogrodowe, ozdobne, 2szt, wys.200-250cm, 150-250 zł, Ełk. 695-390-088.

WITRYNA dębowa, niemiecka, stan bdb, oszklona, kpl.kluczy, 1.30-2mx2m, 2 szt, ok.Suwałk. (87)563-82-53.

WITRYNA sosnowa, 3-szufladowa, trzy półki za szybą, 184x45x38, 125 zł, Białystok. 604-620-688.

WITRYNA, szafa, komoda, 600 zł. (85)653-56-48.

WOREK Sako, fotel z podnóżkiem, 160 zł, Białystok. 604-640-977.

ZASŁONY, białe, 4szt, deseń, szer 140cm, dł 230-235cm, 100 zł, Białystok. (85)663-19-21, po 19.

ZESTAW do przedpokoju, półka+ 2 szafki, 160 zł, Siemiatycze. 664-698-304.

ZESTAW mebli kuchennych MDF, dł. 350cm, + nowy sprzęt AGD, lodówka, zmywarka, piekarnik, z płytą, zlew z baterią, okap, 6.500 zł. 660-404-365.

ZESTAW mebli ogrodowych, plastikowy, popielato-niebieski, duży stół, 6 krzeseł, 2 leżaki, 300 zł/szt, Białystok. 604-640-977.

ZESTAW wypoczynkowy skórzany, kanapa 3-osobowa, 2 pufy, stan bdb, 1.100 zł, ok.Ciechanowca. 889-725-671.

ZESTAW wypoczynkowy, kanapa +dwa fotele, welur, szaro-czerwony w kwiaty, 650 zł, Białystok. 697-697-040.

ZESTAW wypoczynkowy, kanapa, 2xfotel, ława, 1.500 zł, Białystok. 504-079-451.

ZESTAW wypoczynkowy, narożnik rozkładany, 3 pufy, fotel, stan bdb, 680 zł, Siemiatycze. 664-698-304.

ŻYRANDOL, 7-ramienny, drewniany, 200 zł, Białystok. (85)667-27-57.

SPRZĘT AGD

BLENDER Bosch MSM 6B300, nowy, nieużywany, zapakowany fabrycznie, gwarancja, 80 zł, Białystok. 506-465-385.

BLENDER PHILIPS HR 1364, nowy, nieużywany, zapakowany fabrycznie, gwarancja, 110 zł, Białystok. 506-465-385.

CHŁODZIARKO-ZAMRAŻARKA, biała, 2-szufladowa, 300 zł, Ełk. 662-033-892.

CZAJNIK elektryczny, wymieniona grzałka i styki, 20 zł, B-stok. 888-501-191.

EKSPRES do kawy, 2 szt, 1.000 zł, gm.Czyżew. 601-336-339.

EKSPRES do kawy, nowy, 50 zł, Białystok. 604-640-977.

FRYTKOWNICA nie używana, Zelmer, 160 zł, Zabłudów. 508-764-743.

GARNKI Zepter, 4 szt, komplet noży, 2.000 zł, Wys.Maz. 694-803-155.

GRILL elektryczny, 110 zł, Białystok. 792-057-420.

KUCHENKA elektryczna Amica, gwarancja, nie używana, 1.000 zł, Wys.Maz. (86)274-50-70.

KUCHENKA elektryczna z piekarnikiem, 4-palnikowa, 180 zł, Łapy. 798-048-986.

KUCHENKA elektryczno-gazowa Mastercook, 3-palnikowa, 1 elektryczny, piekarnik elektryczny, 250 zł, Ełk. 662-033-892.

KUCHENKA gazowa z piekarnikiem, na butlę, 220 zł, B-stok. 604-922-094.

KUCHENKA gazowa, elektryczna, z piekarnikiem, 2 szt, 210 zł/szt, Augustów. 500-767-670 po 20.

KUCHENKA gazowa, niemiecka, szerokość 50cm, stan bdb, biała, 280 zł, Białystok. 602-818-970.

KUCHENKA westfalka, 150 zł, Sokoły. 886-519-168.

KUCHNIA gazowo-elektryczna Amica, nowa, 600 zł, Białystok. 508-924-154.

LODÓWKA ARDO 155/50, biała, 250 zł, Białystok. 604-304-966.

LODÓWKA Ardo 4-letnia, 450 zł, ok.Suwałk. 694-259-021.

LODÓWKA Ardo, 100 zł, Białystok. 504-079-451.

LODÓWKA Argo, 175 l, 250 zł, Białystok. 698-841-240 po 19.00.

LODÓWKA Candy, 300 zł, Białystok. 516-755-235.

LODÓWKA Elektrolux, stan bdb, 350 zł, B-stok. 604-651-194.

LODÓWKA Foka II, sprawna, wys.82cm, 100 zł, B-stok. 798-511-116.

LODÓWKA Snajge, 135 cm, 270 zł, Białystok. (85)651-28-41.

LODÓWKA używana, 150 zł, Mońki. 503-364-148.

LODÓWKA, 200 zł, ok.Suwałk. 696-264-476.

LODÓWKA, wys. 160cm, osobny zamrażalnik, 320 zł, Augustów. 504-447-714.

LODÓWKO-ZAMRAŻARKA Bosch, 150 cm, 420 zł, Białystok. 794-290-227.

LODÓWKO-ZAMRAŻARKA Elektrolux, zamrażalnik u dołu, 2 szuflady, 162 cm, 3-letnia, 400 zł, Białystok. 509-912-321.

LODÓWKO-ZAMRAŻARKE Amica, 500 zł. 601-845-921.

MIKROFALÓWKA Tec, 100 zł, Białystok. 516-755-235.

MIKROFALÓWKA, opiekanie, grill, rożen, stan bdb, biała, 130 zł, Suwałki. 518-244-822.

ODKURZACZ bezworkowy, 2000 wat, sznur zwijany, cały komplet, karton, używany, 130 zł, Białystok. 514-579-602.

ODKURZACZ MPM, piorący, na gwarancji, nowy, 1.500 zł, Ełk. (87)621-36-12.

ODKURZACZ niemiecki, 1500 V, używany, gwarancja, 80 zł, Augustów. 603-792-678.

ODKURZACZ warsztatowy 1500 V, niemiecki, sprawny, 100 zł, Hajnówka. (85)876-75-06.

PRALKA automatyczna Bosch, 200 zł, ok.Łap. 504-276-113.

PRALKA automatyczna Indesit, mało używana, 700 zł, Wys.Maz. 519-109-232.

PRALKA automatyczna Kendy, uszkodzona, 100 zł, ok.Brańska. 608-822-243.

PRALKA automatyczna Whirlpool, 300 zł, Białystok. 516-755-235.

PRALKA automatyczna Whirpool, 100% sprawna, 200 zł, Białystok. 608-212-442, (85)743-46-75.

PRALKA automatyczna, 2szt, Whirpool, Polar, 170-2.500 zł/szt. 665-040-084.

PRALKA automatyczna, używana, 200 zł, Białystok. (85)661-98-62.

PRALKA elektrolux, automat, biała, 900 obrotów, ładowność 3,5kg, 85x60x32, 400 zł, Ostrów Maz. 662-229-067.

PRALKA Frania, stan db, 100 zł, Sokoły. 886-519-168.

PRALKA Polar Gracia na wodę zimną i ciepłą, sprawna, 80 zł, Hajnówka. (85)876-75-06.

PRALKA WHIRLPOOL AWM 6081, 8-letnia, sprawna, 250 zł, B-stok. 604-284-122.

PRALKA Whirpool A+A 800, AWE2316, stan bdb, 3-letnia, 800 zł, gm.Czarna Białostocka. 600-677-271.

PRALKA, wirówka, 180 zł/kpl, Grajewo. 518-773-305

ROBOT kuchenny: mikser, młynek, wirówka, szatkownica, maszynka, praska, mało używany, 80 zł, B-stok. 669-999-967.

WIRÓWKA do bielizny, 110 zł, Białystok. 885-937-981.

WIRÓWKA do bielizny, 50 zł, Białystok. 506-766-956.

WIRÓWKA, 150 zł, Szepietowo. 694-888-725.

ZAMRAŻARKA komorowa, 140l, stan db, 220 zł, B-stok. 604-651-194.

ZAMRAŻARKA Mors 122, 90cm, mało używana, 200 zł, B-stok. 798-511-116.

ZAMRAŻARKA, 4-szufladowa, radziecka, stan bdb, mało używana, 200 zł, Białystok. 600-769-105.

ZAPARZACZ-WYCISKACZ do kawy francuskiej firmy Bodum 100 zł, Białystok. 508-186-462.

ŻELAZKO, 2szt, 40 zł, B-stok. 798-588-247.

INNE

BOJLER 120l, nowy, 250 zł, gm.Jaświły. 512-766-399.

BOJLER elektryczny Biawar, 80l, 1.5kW, 50 zł, gm.Choroszcz. (85)667-27-07, 694-988-604.

BOJLER ze stali nierdzewnej, 160l, cieknący, do naprawy, 200 zł, Choroszcz. 880-735-090.

BOJLER, 100l, używany, stan db, 200 zł, Choroszcz. 608-837-365.

KOCIOŁ grzewczy gazowy Super Kompakt, nowy, 2.500 zł, B-stok. 783-274-008.

KOCIOŁ grzewczy Sokół 2.0, 25kW, nie używany, 2.300 zł, gm.Kalinowo. 660-924-223.

KOCIOŁ olejowy, 45KW, 1.500 zł, Suwałki. 516-494-261.

KOCIOŁ olejowy, Deitryk, 2-funkcyjny, zbiornik 1.600l, wkład kominowy, 3.000 zł, gm.Rajgród. 510-795-332.

KUCHNIA węglowa Westfalia, żeliwna, biała, niemiecka, z szamotem, stan bdb, 750 zł, Hajnówka. 506-897-297.

NARZUTA na fotel pluszowa, brązowa, 120x150cm, 3szt, stan bdb, 20 zł/szt, B-stok. 506-766-956.

PIEC CO, 1.2Kw, stan db, 350 zł, Suwałki. 667-156-205.

PIEC CO, na eko groszek, płomiennicowy, na gwarancji, 6.000 zł, ok

WÓZEK dziecięcy, 2-funkcyjny, stan bdb, 180 zł, B-stok. 500-767-728.
WÓZEK dziecięcy, duże koła, głęboki, 2-funkcyjny, pomarańczowo-beżowy, 300 zł, gm.Wieliczki. 783-854-314.
WÓZEK dziecięcy, spacerówka, składany z bagażnikiem, 110 zł, Białystok. 607-971-544.
WÓZEK dziecięcy, spacerówka, składany, 115 zł, Białystok. (85)654-23-35.
WÓZEK spacerowy, lekki, pokrowiec, grafitowo-czerwony, stan bdb, 250 zł, Białystok. 887-709-980.
ZAKUPIĘ fotelik dziecięcy na rower, do 20kg. 505-737-377.

ODZIEŻ

BUTY dziewczęce, pantofelki, adidasy, roz.18-22, mało używane, Kalinowo. 792-941-428.
BUTY różne dla chłopców do rozmiaru 30 i dziewczynek do rozmiaru 26, 20-50 zł, Białystok. 604-640-977.
UBRANKA chłopięce, markowe, 6-24mc, buty, 100szt, 2-10 zł/szt, Białystok. 509-498-106.
UBRANKA dziecięce, dziewczęce, 2-12 lat, stan bdb, 20szt, 3-10 zł/szt, gm.Dąbrowa Białostocka. 603-702-300.
UBRANKA dziewczęce, 146-152cm, 100szt, 2-10 zł/szt, Białystok. 509-498-106.
UBRANKA dziewczęce, 2-3 latka, różne kompleciki, w stanie bdb, 8 zł/szt, Kalinowo. 792-941-428.
UBRANKA używane, chłopięce, 3-17 miesięcy, ok.60szt, 2 zł/szt, ok.Białegostoku. (85)743-60-99.
UBRANKA, dla chłopczyka, dziewczynki, 0-12lat, 50 szt, 5-25 zł/szt. Wys. Maz, 694-888-725.

RTV

KUPIĘ

CB radio, najlepiej President, B-stok. 510-180-866.
PILOTA do video CHitachi M215E, B-stok.796-101-876.

SPRZEDAM

ANTENA TV naziemnej, 3szt, 10-30 zł/szt, ok.B-stoku. 698-641-997.
GŁOŚNIKI samochodowe SONY X, - plod XS-F 1723, 16,5cmm 4 ohm, 80 zł. 508-359-542.
GŁOŚNIKI samochodowe SONY X, 16,5 cm, 55W, 4ohm, 40 zł. 508-359-542.
GŁOŚNIKI samochodowe, 3-drożne, z basem o dużej mocy, 2 szt, 50 zł/szt, B-stok. 669-999-967.
KAMERA Sony, mini tv, osprzęt, stan bdb, 300 zł, Suwałki. 503-182-022.
KINO domowe Panasonic, nie używane, 1.000W, gwarancja, 600 zł. 519-109-232.
KOLUMNY Sony do wieży RX99, komputera, 2szt, 60 zł, Białystok. 504-629-742.
KONSOLA Playstation PSP, 5-gier, 400 zł, gm.Jasionówka. 797-391-731.
NAWIGACJA Navix 4307 najnowsze mapy: AutoMapa EU MapaMap PL TomTom Eu, 300 zł. 515-712-921.
NAWIGACJA samochodowa Mio 500, gwarancja, 150 zł, gm.Choroszcz. 607-796-369.
RADIO samochodowe JVC KD-R501, UBS, 240 zł, Sokółka. 504-169-996.
RADIOODTWARZACZ samochodowy CD Sony, 4x50W, stan bdb, 120 zł, Białystok. 793-433-636.
TELEWIZOR 14' z wbudowanym odtwarzaczem DVD, pilot, stan bdb, 200 zł, Białystok. 609-404-997.
TELEWIZOR 14", kolorowy, pilot, 150 zł, B-stok. 660-774-083.
TELEWIZOR czarno-biały Unimor, sprawny, 50 zł, gm.Wasilków. (85)710-43-72 po 19.
TELEWIZOR Goldstar, 21', telegazeta, pilot, stan db, 120 zł, Suwałki. 504-842-285.
TELEWIZOR kineskopowy LG 28", 300 zł, B-stok. (85)675-51-34.
TELEWIZOR kolorowy 21' +pilot, 150 zł, Białystok. 501-432-323.
TELEWIZOR kolorowy Grundig, 23", 350 zł, Wasilków. 509-698-777.
TELEWIZOR kolorowy Thomson, 29", kineskopowy, pilot, 220 zł, B-stok. 668-166-806.
TELEWIZOR Panasonic 28' kineskopowy, modem, 300 zł, Białystok. 796-859-172.
TELEWIZOR Philips 14PT, 300 zł, B-stok. (85)652-29-16 po18.
TELEWIZOR plazmowy Philips, 42', srebrny z pilotem, stan bdb, 1.400 zł, Białystok. 604-651-194.
TELEWIZOR przenośny Elektronika, 155 zł, B-stok. (85)732-02-71.
TELEWIZOR Samsung srebrny, 28", 300 zł, Białystok. 516-755-235.
TELEWIZOR Sony 21", kineskopowy, z pilotem, 180 zł, B-stok. 503-759-462.
TV Daewoo 20", LCD, stereo, 100 kanałów, mało używany, 450 zł, Siemiatycze. (85)655-60-26.
TV LCD Philips Flat Tv, 37", 2 Euro wejścia, HD Ready, panorama, pilot, 830 zł, B-stok. 515-795-965.
TV Philips 26" 25PT5324/58R, 200 zł, Białystok. 608-433-654 po 16.
TV Roadctar 14", 120 zł, Grajewo. 518-773-305.
TV Sony 29" +oryginalny stolik, stan bdb, 380 zł, ok.Ciechanowca. 889-725-671.
WIEŻA GRUNDIG UMS 12S, oryginalne kolumny, subwoofer, polska instrukcja, sprawna, 130 zł. Białystok. 692-514-609.
ZESTAW kina domowego LG, 400 zł, Białystok. 506-921-918.

KOMPUTERY

SPRZEDAM

AMD-ATHLON, ponad 300 gier +office, Zambrów, 600 zł. 794-117-876.
DELL Optiplex GX1, monitor 17", drukarka, procesor pentium III, 447mhz, ram 256MB, HD610GB, 350zł. 608-531-077.
DRUKARKA HP-845, skaner Medion, 100% sprawny, 100 zł, Choroszcz. 663-576-648.
DRUKARKA Oki 320, doskonała do fakturowania, 600 zł, Zambrów. 794-117-876.
DRUKARKA ze skanerem i ksero, 150 zł, Zambrów. 530-017-558.
DYSK twardy, 120G, 50 zł, Białystok. 693-666-346.
HP Pentium 4, 1800MHz, 512Mb pamięci, dysk 20Gb, naped CD, Windows XP, 220zł. 502-952-845.
LAPTOP Armada E500, 14", XP, zasilacz, bateria, 300 zł, B-stok. 604-309-204.
LAPTOP Compaq Presario 1600, DVD,500Mhz, 120-256AM, dysk 12Gb, Usb,TV, zasilacz, sprawny, zadbany, 300 zł, Suwałki. 500-264-882.
LAPTOP HP Bell, 2-rdzeniowy, 1.550 zł, B-stok. (85)732-02-71.
LAPTOP Toshiba Tecra M1, aluminiowa obudowa, stan bdb, 650 zł, Białystok. 692-514-609.
LAPTOR Sony Vaio VGMFZ11S, intel Core Duo 15.4", 2G DDRII, HDT 160GB, 1.650 zł, Białystok. 510-912-939.
MONITEOR 19" LCD, mało używany, 250 zł, Siemiatycze. (85)655-60-26.
MONITOR 17", 20 zł, B-stok. 669-999-967.
MONITOR Flatron LCD 19", 200 zł. 691-727-858.
PROCESOR Intel-Pentium, do szkoły, internetu, jednostka centralna +gry, 150 zł, Zambrów. 530-017-558.
ROUTER bezprzewodowy Linksys, nowy, 100 zł, Białystok. 608-433-654 po 16.
SEMPRON 2600+ 250Gb dysk, grafika 128Mb , pamięć 900Mb,naped DVD-RW, Internet, zabawa, 400 zł, Białystok. 502-952-845.
SKANER Plus Tec, nowy, gwarancja, 200 zł, Suwałki. 605-418-698.
STACJONARNY 2-duo core, monitor LCD 18,5, klawiatura, mysz, kable, oprogramowanie, 890 zł, Białystok. (85)743-19-57, 696-774-177.
STACJONARNY Hyundai, monitor, klawiatura, głośniki, 300 zł, Białystok. (85)742-32-81.
STACJONARNY Itelceleron, 2.56GHZ, dysk 80, pamięć 212, monitor LCD, kompletny, 700 zł, Białystok. (85)743-19-57, 694-254-907.
STACJONARNY Pentium IV, monitor Samsung, 400 zł, Dąbrowa Białostocka. 661-544-500.
STACJONARNY z licencyjnym oprogramowaniem do działalności gospodarczej, księgowe z licencją, 300 zł, Zambrów. 794-117-876.
ZESTAW komputerowy Pentium IV, dysk twardy 40GB, monitor LCD 17', 1.000 zł, ok.Bielska Podlaskiego. 515-099-626.

HOBBY

MUZYKA

AKORDEON Carmen, 120-basowy, 4-chórowy, niebieski, nastrojony, 600 zł, Grajewo. 602-113-529.
AKORDEON Delicia Melodia, 80 basów, regisrty 10/3, 600 zł, Suwałki. (87)567-91-47, 505-400-358.
AKORDEON guzikowy Scandali, 120 basów, 4-głosowy, 10 registrów, tremolo francuskie, 2.200 zł, Białystok. (85)675-54-40.
AKORDEON Hochner, 96 basów, 4-głosowy, 9 +3 registry, st.bdb, 2.150 zł, Piątnica. 694-360-454.
AKORDEON Hohner Organola, 3-rzędowy, 120-basów, 4 głosowy, 1.800 zł, Zambrów. (86)271-68-89.
AKORDEON Hohner Tango II M, 96/3, registry 9+3, futerał, 1.300 zł, zamienię na Weltmeister 96/4, Grajewo. 602-113-529.
AKORDEON Hohner Verdi V, 120/4, registry 11+3, brazowy marmurek, stan bdb, futerał, 2.550 zł. 602-113-529.
AKORDEON Hohner, 96-basów, 3-chórowy, 9/3, czarny, 750 zł, Mońki. (85)716-36-56 po 16.
AKORDEON Larossa, włoski, 120 basów, czarny, 2.000 zł, B-stok. (85)651-36-63, (85)873-29-87.
AKORDEON Paolo Soprani, 120 basów, 2 registry, 5 chórów, klawiatura 4-głosowa, 4.300 zł. Białystok. (85)675-54-40.
AKORDEON polski, 80 basów, zielony, stan db, 200 zł, gm.Czarna B-stocka. (85)710-33-72.
AKORDEON Victoria II, 80/3, woskowany futerał, 500 zł, Grajewo. 602-113-529.
AKORDEON Weltmaister, 80 basów, futerał, stan bdb, 900 zł, ok.B-stoku. 663-576-648.
AKORDEON Weltmaister, 96 bas, 5/3 registry, gigantelli, czerwony, 900 zł, Suwałki. 517-227-679.
AKORDEON Weltmeister Serino, 120/4, registry 11/5, bordowy, z futerałem, stan bdb, 1.300 zł, Grajewo. 602-113-529.
AKORDEON Weltmeister Stella, 96/4 basów, nowy, czarny, 2.500 zł, lub zamienię, Sokółka. 500-067-949.
AKORDEON Weltmeister, 120 basów, 4 chóry, nowe pasy, futerał, 950 zł. Grajewo. (86)272-21-64.
AKORDEON Weltmeister, 80 basów, regisrty, 5/3, stan bdb, 850 zł, ok.Suwałk. 505-400-358.
AKORDEON Wiktoria II, 80 basów, registry 7/2, 450 zł, Suwałki. 505-400-358.
AKORDEON włoski Nacional, 120 basów, 3 registry, 41 klawiszy, 9 registrów, 4.500 zł, B-stok. 889-206-113.
AKORDEON włoski, Contasino, 4-chórowy, 120-basów, 11:3 registry, stan bdb, 2.200 zł, gm.Biała Piska. 795-542-987.
FUTERAŁ na skrzypce, 150 zł, Juchnowiec. 728-473-871.
GITARA 7-strunowa, rosyjska, 110 zł, Kleszczele. (85)681-83-37.
GITARA, stan bdb, 150 zł, B-stok. 668-642-778.
GŁOŚNIKI basowe, 500W, 600 zł, Biała Piska. 512-278-054.
HARMONIA pedałowa Skalskiego, stan bdb, 5.200 zł, gm.Jasionówka. (85)716-02-56.
KEYBOARD Casio CTK 330, do nauki gry, 150 zł, B-stok. 608-289-110.
KOLUMNY basowe Handboxa, 2 szt., 500 Vat, 600 zł/kpl, ok.Suwałk. 504-735-918.
KOLUMNY STX F360, 720W RMS, 550 zł, B-stok. 507-896-096.
NAGŁOŚNIENIE estradowe LDM, 2x400W +końcówka mocy, mikser, 1.600 zł, lub zamiana na mniejsze, Łapy. 603-898-102.
NAGŁOŚNIENIE estradowe LDM, 2x400W +końcówka mocy, mikser, 1.600 zł, lub zamiana na mniejsze, Łapy. 603-898-102.
ORGANY Roland G800, 1.700 zł, Grajewo. 518-773-305.
ORGANY Yamaha PSR630, 1.000 zł, Biała Piska. 512-278-054.
PASKI skórzane do akordeonów, 5kpl, 60 zł/kpl, B-stok. 666-874-001.
PIANINO Liryka, stan bdb, 1.500 zł, Lipsk. 604-868-337.
PŁYTA winylowa, 81 szt, 1.000 zł, gm.Choroszcz. 507-187-421.
SAKSOFON Expression 2000, altowy, używany, 1.000 zł, B-stok. 505-046-290.
SAKSOFON Tenor Welklank, 1.100 zł, Suwałki. 667-911-487.
SKRZYPCE, hiszpańskie, futerał, smyczek, 3.000 zł, Kleosin. (85)663-28-73.
ZAKUPIĘ, perkucję z lat 60-tych. 513-452-385.
ZAKUPIĘ: Akordeon, 96-basowy, włoski lub niemiecki. 692-659-955.
ZAKUPIĘ: wieża Diora, kompletna lub w segmentach. 668-991-443
ZESTAW płyt muzyki klasycznej, 30szt, 700 zł/kpl, gm.Sejny. 512-909-485.

SPRZĘT SPORTOWY

ABSWING, na mięśnie brzucha, 300 zł, B-stok. 606-587-260.
APARAT do nurkowania, 2-butlowy, 950 zł, Białystok. 604-651-194.
DESKOROLKA, 20 zł, B-stok. 608-289-110.
JACHT kabinowy Bez-2, materace, 1-sezon użytkowany, stan bdb, 3.800 zł, Lipsk. (87)642-21-70.
KAJAK do remontu, 2szt, 300 zł/szt, gm.Suwałki. 693-535-419.
KAJAK, 2-osobowy, 400 zł, ok.Sejn. 606-113-842.
ŁAWECZKA, komplet gryfów, +obciążenie żeliwne, 500 zł, Mońki. 519-851-246.
ŁÓDKA drewniana, używana, 1.000 zł, gm.Suwałki. 693-535-419.
ŁÓDKA Norton, 2,30m +przyczepka, zarejestrowana, 1.200 zł, lub zamiana na silnik spalinowy, Michałowo. 606-856-659.
ŁÓDKA wędkarska, 2-komorowa, stabilna, na gwarancji, 1.700 zł, ok.Augustowa. (87)641-95-53, 510-241-130.
ŁÓDŹ motorowa Sea-DOO sportser (2006) 155KM, 36.000 zł, Ełk. 602-777-760.
ŁÓDŹ wędkarska, silinik elektryczny, akumulator na gwarancji, prostownik, 2.200 zł, B-stok. 661-440-534.
ŁÓDŹ wiosłowa, sklejka, 850 zł, Suwałki. 504-751-541.
ŁÓDŹ wojskowa, saperska, podwójne dno, stan bdb, duża wyporność, duża, 4.000 zł, Olecko. 606-263-533.
ŁÓDŹ z laminatu, dł. 3 m, niebieska, 1.000 zł, ok.Augustowa. 515-402-686.
ŁYŻWOROLKI, regulowane, srebrne, 50 zł, B-stok. 792-518-323.
NAMIOT Leginowo, 3-osobowy, przedsionek, tropik, 250 zł, B-stok. (85)662-09-17.
NAMIOT Legionowo, dł.2.45, szer.1.40, wys.1.57 z przedsionkiem, 100 zł, B-stok. (85)652-06-93.
NAMIOT, 6-osobowe, 3-pokojowe, 5szt, 400-500 zł/szt, k.Sejn. 660-142-695.
PONTON francuski, 2,80x1,40m, 3-osobowy, możliwość zamontowania silnika, 350 zł, B-stok. (85)675-48-66 po 17.
PONTON nowy, 250 zł, B-stok. (85)676-06-30.
PONTON, 361x165cm, mało używany, 250 zł, Sokółka. 500-067-949.
PRZYCZEPA do przewozu kajaków, 3.500 zł, Buda Ruska. 509-320-229.
PRZYNĘTA wędkarska, rosówki, 1.000 szt, 40 gr/szt, B-stok. 792-067-804.
PRZYRZĄD do ćwiczeń Total-GYM 1000, mało używany, 600 zł, Białystok, 604-504-346.
ROWER BMX wyczynowy, stan bdb, 260 zł, B-stok. 608-744-332.
ROWER dziecinny Merida, stan bdb, 210 zł, Białystok. 509-524-274.
ROWER dziewczęcy, różowy, 7-8 lat, stan bdb, 200 zł, Wasilków. (85)719-45-80.
ROWER elektryczny, 5-biegowy, używany 2 sezony, 1.500 zł, ok.Augustowa. (87)641-95-53.
ROWER górki, 2szt, nowe, 250 zł/szt, B-stok. (85)662-09-17.
ROWER górski 26', stan db, 260 zł, Białystok. 604-651-194.
ROWER górski Arkus, rama aluminiowa, osprzęt Shimano, amortyzowany teleskop, st.bdb, 550 zł, Augustów. 604-695-780.
ROWER górski Cross, polski, stan bdb, osprzęt Schimano, 26", 320 zł, Wasilków. 602-135-231.
ROWER górski Tornado 24", teleskopy, przerzutki, stan bdb, dokument zakupu, 270 zł, B-stok. 795-301-905.
ROWER górski, koła 24", 26", 2szt, 90 zł/szt, Białystok. (85)654-04-01.
ROWER górski, koła 24", nowy, 170 zł, B-stok. (85)652-06-93.
ROWER górski, koła 26", Forester, 250 zł, Suwałki. 694-465-510.
ROWER górski, koła 26", pełne wyposażenie, stan bdb, 220 zł, B-stok. 500-767-728.
ROWER górski, koła 28', nieużywany, pełne wyposażenie, 600 zł. 509-462-364.
ROWER Grand Junior, 300 zł, Białystok. 798-527-795.
ROWER Jubilat, stan bdb, 350 zł, B-stok. (85)653-47-17.
ROWER Merida Kalahari 500, koła 26", rama 17, 570 zł. 508-606-871.
ROWER młodzieżowy, koła 24", przerzutki, kompletne wyposażenie, stan bdb, 180 zł, Białystok. 500-767-728.
ROWER tandem Romet Duet, stan db, nowe opony+ dętki, nowy łańcuch, 250 zł, B-stok. 505-433-914.
ROWER Wigry i górski, 180 zł, B-stok. 512-616-225.
ROWER Wigry III, 100 zł, Suwałki. (87)567-91-47.
ROWER wodny, metalowy, 1.500 zł, gm.Szypliszki. 504-187-389.
ROWER wyścigowy, do małego remontu, 100 zł, gm.Kleszczele. 513-669-005.
ROWER z napędem elektrycznym, 1.000 zł, B-stok. 515-193-243.
ROWER z silnikiem spalinowym, 900 zł, Białystok. 698-572-164.
ROWER, 5-12 lat, st.bdb, 150 zł, B-stok. 604-686-558.
ROWERY męskie, nie używane, 2 szt, 450 zł. 790-891-101.
ROWERY używane, 2 szt, 150-200 zł/szt, Białystok, 604-504-346.
SILNIK Yamaha do łódki, 4KM, 2.000 zł, gm.Wasilków. 503-154-490.
SILNIK zaburtowy Suzuki (2006) 25KM, mało używany, 4-suwowy, długa stopa, 5.000 zł, ok.Hajnówki. 604-540-363.
SKUTER wodny YAMAHA GC1200R (2001) 3-osobowy, stan bdb, 20.000 zł, Białystok. (85)653-87-01.
SPIWÓR Maranello, nowy, 50 zł. 691-727-858.
STEPER boczny,Kettler, nowy, 310 zł, Białystok. 608-433-654 po 16.
STÓŁ do tenisa stołowego z podramówką metalową, nowy, siatka, rakietki, 450 zł/kpl, B-stok. 515-076-758.
SZACHY drewniane, w pudełku, nowe, 100 zł, b-stok. 792-518-323.
WOREK treningowy, średnica 35cm, dł.100cm, zawieszany, 50 zł. 506-715-972.
ZAKUPIĘ maskę gazową z pochłaniaczem, stary typ, lub nowy. 399-262-123.
ZAKUPIĘ: namiot wojskowy. 508-718-720.
ZAKUPIĘ: narty biegowe, zjazdowe, z butami, rozm. 40-41, w rozsądnej cenie, B-stok. 506-465-385.
ŻAGLÓWKA Omega, słomka laminowana, maszt aluminiowy, żagle, bom drewno, nowe olinowanie, 5.500 zł, Suwałki. 500-211-710.

ZWIERZĘTA

❑ DOMOWE

AKWARIUM 200l, panoramiczne, pokrywa, 200 zł, Suwałki. 694-465-510.
AKWARIUM 200l, pełny osprzęt, ryby, 1.200 zł, B-stok. 608-632-918.
AKWARIUM 35 litrów, szklana pokrywa +tło, 40 zł, Białystok. 668-642-778.
AMSTAFF 4-mies. zaszczepiony, 500 zł, ok.Ostrołęki. (29)592-02-87, 607-890-155.
AMSTAFF 7-mies. 200 zł, ok.Radziłowa. (86)273-67-38.
BERNEŃSKI pies pasterski, do krycia, 300 zł, gm.Zambrów. 662-366-979.
BOKSER, szczenięta, 2-mies, 2szt, 450 zł/szt, Białystok. 512-181-934.
BUDA dla dużego psa, 220 zł, Mońki. 509-574-469.
BUDA dla psa, używana, gm.Supraśl, 150 zł. 605-688-041.
BULLTERRIER, 6m-cy, piesek, 1.000 zł, Suwałki. 500-765-763.
DALMATYŃCZYKI, 6 szt, 3 pieski, 3 suczki, 150 zł/szt, gm.Sokoły. 727-255-623.
FOKSTERIER polujący, pies, 3-letni, 400 zł, gm.Brańsk. 514-438-048.
KOT norweski leśny, kastrat, 400 zł, ok.Augustowa. 793-784-261.
LABRADOR czarny, 16-tygodniowy, książeczka zdrowia, 3szt, 500 zł/szt, Suwałki. 606-751-099.
LABRADOR, 7 szt, szczenięta, odbiór po 15 maja, 400 zł/szt, Wysokie Mazowieckie. 608-664-528.
NAGI Chiński grzywacz, piesek, roczny, szczepiony, 550 zł, Białystok. (85)878-98-28.
OWCZAREK kaukaski z bernardynem, krzyżówka, pies, do pilnowania posesji, 100 zł, Wys.Maz. 600-981-953.
OWCZAREK kaukaski, szczeniaki, 1.5-mies, 4szt, 250 zł/szt, Suwałki. 797-810-935.
OWCZAREK niemiecki, 12-tygodniowe, szczeniaki, szczepione, 2szt, 120 zł/szt, Turośń Kościelna. 604-582-199.
OWCZAREK niemiecki, 7tyg, 2szt, pieski, zaszczepione, rodzice do obejrzenia na miejscu, 500 zł/szt, Zabłudów. 694-753-899.
OWCZAREK niemiecki, 7tyg, 9szt, zaszczepione, odrobaczone, 350 zł/szt, ok.Suwałk. 505-461-293.
OWCZAREK niemiecki, 8-9m-cy, 2szt, przygotowany do pilnowania posesji, poganiania bydła, 1.500 zł/szt, ok.Stawisk. 518-264-390.
OWCZAREK niemiecki, długowłosy, szczenięta 5tyg, rodzice na miejscu, szczepione, odrobaczone, książeczka, 8szt, 500 zł/szt, gm.Zambrów. 662-366-979.
OWCZAREK niemiecki, mieszańce, 9tyg, 2szt, 100 zł/szt, gm.Juchnowiec. 606-930-992.
OWCZAREK niemiecki, pies 3-letni, agresywny, kątowany, 500 zł, ok.Wys.Maz. 509-747-333.
OWCZAREK niemiecki, roczny, piesek, 200 zł, ok.Suwałk. 694-363-073.
OWCZAREK niemiecki, suczka, 11-tygodniowa, szczepiona, książeczka, odrobaczona, 350 zł, ok.Wys.Maz. 503-531-119.
OWCZAREK niemiecki, suczka, 4mies, 200 zł, B-stok. 668-110-997.
OWCZAREK niemiecki, suczki 2 szt, 3msc, 100 zł/szt, ok.Moniek. 500-066-673.
OWCZAREK niemiecki, suka, 3-letnia, łagodna, 300 zł, ok.Sokółki. 600-823-939.
OWCZAREK niemiecki, szczenięta, 2szt, 5-miesięczne, 500 zł/szt, Wys.Maz. 501-756-107.
OWCZAREK niemiecki, szczenięta, 5szt, 5-6tyg, pięknie umaszczone, ks.zdrowia, 150 zł/szt, gm.Wizna. 514-752-506.
OWCZAREK niemiecki, szczenięta, 5szt, 6tyg, 350 zł/szt, ok.Łap. (85)650-13-81.
OWCZAREK środkowoazjatycki, 2m-ce, suczka, 300 zł, B-stok. 512-145-786.
OWCZARKI niemieckie, 4 suczki 9-tygodniowe, 100 zł/szt, ok.Grajewa. 693-520-108.
OWCZARKI niemieckie, 8szt, 6-10 tygodni, krótkowłose, długowłose, 300-500 zł/szt, ok.Łomży. 502-054-173.
OWCZARKI niemieckie, w różnym wieku, po rodowodowych rodzicach, 200-1.000 zł, Kolno. 694-332-607.
PAPUGA Nimfa, klatka +całe wyposażenie, 160 zł, Białystok. 602-887-083.
PEKIŃCZYK, 2 suczki, 8tyg, beżowe-czarne, odrobaczone, szczepione, książeczka zdrowia, 300 zł/szt, Wys-Maz. (86)275-07-57, 667-354-565.
PEKIŃCZYK, szczenię, pies i suczka, 2 szt, 250 zł/szt, Białystok. (85)878-98-28.
PINCZEREK, 2m-ce, 2szt, suczki, 350 zł/szt, Łomża. 668-311-449.
PINCZEREK, 3szt, 9-tygodniowe, 170 zł/szt, w dobre ręce, gm.Andrzejewo. 693-283-197.
RATLERKI, szczenięta, 6-tygodniowe, odrobaczone, 5szt, 250 zł/szt, Łomża. 606-401-057.
ROTTWEILER szczenię, mocna budowa, 2mioty, 16 szt, 320 zł/szt, gm.Klukowo. 512-947-882.
ROTTWEILERY, szczenięta, 7-tygodniowe, zaszczepione, odrobaczone, książeczki zdrowia, 4szt, 300 zł/szt, Klukowo. 507-660-714.
SHIH-TZU, 2-letni, piesek, 200 zł, gm.Kolno. 512-971-511.
SZNAUCER miniaturka, 8tyg, 4szt, po rodowodowych rodzicach, 300 zł/szt, B-stok. 664-466-985.
SZNAUCER miniaturka, suczka, 5mc, pieprz i sól, ks.zdrowia, 250 zł, B-stok. 661-084-270.
SZNAUCER olbrzym, suczka, 8-miesięczna, 400 zł. 664-878-023.
SZNAUCERA miniaturkę, pieska lub suczkę, czarną, srebrną, odchowaną zakupię. Białystok. 797-255-109.
SZNAUCEREK miniaturka, czarno-srebrna, suczka, 4-miesięczna, 2xzaszczepiona, odrobaczona, ks.zdrowia, 450 zł, Suwałki. 511-449-701.
TERIER krótkowłosy myśliwski, szczenięta, 7szt, 7tyg, 250 zł/szt, ok.Szepietowa. 517-707-283.
TERIER Walijski, szczeniaki, 120 zł/szt, ok.Łap. 519-371-052.
YORK miniaturka, 3szt, pieski, 4tyg, książeczka zdrowia, 750 zł/szt, Zambrów. (86)271-84-95, 692-428-026.
YORK, 4-mies, zaszczepiony, odrobaczony, książeczka zdrowia, 650 zł/szt, Wiżajny. 506-910-369.
YORK, piesek, zaszczepiony, 8-miesięczny, 600 zł, Białystok. 517-660-749.
YORK, szczenięta, 3szt, 6-tygodniowe, 800 zł/szt, Białystok. 698-469-754.
YORK, szczenięta, 8-tygodniowe, 3szt, 600 zł/szt, ok.Korycina. 501-680-757.
YORKI 6-tygodniowe, 3 szt, 600 zł/szt, Białystok. 798-896-789.
YORKI miniaturki, szczenięta 6-tygodniowe, 4 szt, 800 zł/szt, Zambrów. 502-474-401.
YORKI, szczenięta, 3-miesięczne, 5szt, 550-650 zł/szt, Szepietowo. 510-506-180.
ŻÓŁW wodny samiec 140 zł, ok.Suwałk. (87)568-61-33.

❑ ODDAM

KOCIĘTA, 4szt, 1,5 miesiąca w dobre ręce, Zabłudów, możliwość transportu. 609-492-002.
KOT, 10szt, 8mcy-3 lata, w dobre ręce, gm.Wasilków. (85)746-50-12, 502-828-665.
KOTKI roczne, miesięczne, 9szt, gm.Wasilków. 790-722-252.
KOTKI, 4szt, miesięczne w dobre ręce, Białystok. 660-920-154.
MIESZANIEC kaukaza, 2-letni, pies, książeczka zdrowia, B-stok. 794-039-351.
MIESZANIEC, 5szt, 5-tygodniowe, w dobre ręce, możliwy transport, gm.Brańsk. 608-822-243.
MIESZANIEC, szczenięta, 5szt, 2-miesięczne w dobre ręce, Bielsk Podlaski. (85)730-82-54 po 18.00.
SUCZKĘ owczarka niemieckiego ze szczeniakiem, w dobre ręce z powodu wyjazdu, ok.Zambrowa. 512-824-175.
SZCZENIAKI, rude i czarne, Suwałki. 507-152-016.

❑ JEŹDZIECTWO

BRYCZKA 10-osobowa, 2.700 zł, gm.Dubeninki. 604-174-581.
BRYCZKA 6-letnia, w skórze, hamulce tarczowe, 7-osobowa, 5.000 zł. (86)214-15-63.
BRYCZKA konna, 2.500 zł, gm.Olecko. 503-567-794.
BRYCZKA konna, 2.900 zł, Mońki. 502-398-109.
BRYCZKA konna, 5.500 zł, ok.Suwałk. 609-983-703.
BRYCZKA konna, 7-osobowa, nowa gm.Gołdapi, 2.500 zł. 500-777-415.
BRYCZKA konna, nowa, 1.700 zł, ok.Suwałk. 500-199-421.
BRYCZKA konna, z kuferkiem, nowa, 3.500 zł, ok.Sejn. 609-053-217.
BRYCZKA na parę kucyków lub małego konia, 2.000 zł, Ełk. (87)610-94-82.
BRYCZKA nowa, 1-2-konna, 5-osobowa, gumowe koła, 4.500 zł, gm.Szepietowo. (86)476-08-67.
BRYCZKA walant, 5-osobowa, st.bdb, 2.500 zł, ok.Augustowa. (87)562-40-41.
BRYCZKA, zabytkowa, z latarniami, opończą, 3.650 zł, Białystok. 600-527-696.
BUTY oficerskie, 8,5, spodnie zielone, jeździeckie, 120 zł, Białystok. (85)741-90-18.
KARETA, 12.000 zł, Ełk. (87)610-94-82.
KLACZ 13-letnia, chodzi w zaprzęgu i pod siodło +źrebak łaciaty, b.ładny. 5.200zł, Nur. (86)277-40-79 po 20.00.
KLACZ 2-letnia arabka, maści siwej, 2.500 zł, ok.Białegostoku. 791-830-123.
KLACZ 2-letnia, brązowa, 4.000 zł, gm.Kolno. 665-228-384.
KLACZ 3-letnia, gniada, pod siodło, ujeżdżona, spokojna, 3.500 zł, gm.Kulesze Kośc. 503-530-838.
KLACZ arabska, 5-letnia +ogierek, zażrebiona, wyźrebienie luty (2011) 8.000 zł, ok.Sejn. 517-709-790.
KLACZ gniada, 4-letnia, Małopolska, pod siodło, nieujeżdżona, 3.200 zł, ok.Zambrowa. 692-215-473.
KLACZ Małopolska 2-letnia, gniada, 3.500 zł, Dąbrowa B-stocka. (85)712-29-91.
KLACZ Małopolska roczna, siwo-tarantowata, duza, orientalna, 2.500 zł, Dąbrowa B-stocka. (85)712-29-91.
KLACZ małopolska, 2-letnia, siwa, po Arabie, 3.500 zł, gm.Krasnopol. (87)516-45-45, 660-007-371.
KLACZ małopolska, po arabie, 3-letnia, wstępnie ujeżdżona, 3.000 zł, ok.Suchowoli. 507-857-656.
KLACZ SP, 2,5-letnia, 2.500 zł, ok.Grajewa. 510-142-066.
KLACZ wielkopolska, 11-letnia, dobrze ujeżdżona, gniada, wyźrebienie kwiecień 2011, siodło, 3.200 zł, gm.Dubeninki. 604-174-581.
KLACZ wielkopolska, 2szt, 6.000 zł, gm.Suchowola. 504-409-900.
KLACZ, gniada, 10-letnia, zaprzęgana, obustronne pochodzenie, 5.000 zł, Białystok. 509-968-062.
KLACZ, konik polski, 2szt, roczne, pełne pochodzenie, 1.600 zł/szt, Dolistowo. (85)716-17-51.
KONIE Huculskie, 2 szt, roczne, 2.000 zł/szt, Węgorzewo. (87)427-93-10.
KONIE, roczne, 4szt, dobrze ułożone, 3.000-5.000 zł/szt, Czarna B-stocka. 509-670-822.
KONIK polski, 2 źrebki, 2-letnie, pełne pochodzenie, do dopłaty unijnej, 2.500 zł/szt, Dąbrowa Biał. (85)712-18-44.
KONIK polski, 2szt, ogier, klacz, do dotacji, z papierami, markery genetyczne, 5.000 zł/para, ok.Siemiatycz. 791-489-668.
KONIK POLSKI, klacz, pochodzenie, dopłaty, 3 szt, 2.500 zł/szt, Ełk. 668-364-422.
KONIK polski, ogierek, roczny, pochodzenie obustronne, 1.600 zł, Dąbrowa Biał. (85)712-18-44.
KOŃ małopolski, 3szt, 3.000 zł/szt, gm.Puńsk. 605-694-911.
KUC szetlandzki, 5 szt, ogier, klacz, 7 miesięczne-7 letnie, 1.300-2.500 zł, ok.Zambrowa. 501-592-051.
KUC szetlandzki, ogier 2-letni, ujeżdżony, spokojny, 1.300 zł, ok.Wys.Maz. 509-747-333.
KUC szetlandzki, ogier, 3-letni, pełne pochodzenie, karo-srokaty, 2.500 zł, Białystok. 605-228-922.
KUC, klacz, 8-letnia, pełne pochodzenie, kasztan, ujeżdżona, 2.000 zł, Białystok. 605-228-922,
KUCYK roczny, 550 zł, ok.Kolna. 513-893-794.
KUCYK srokato- kary, 91cm, wałach, 500 zł, B-stok, (85)676-29-10 po 20.
KUCYK, klaczki źrebne i wyźrebione, 3 szt, 2.000-3.000 zł/szt, Nur. 604-349-078.
KUPIĘ UPRZĄŻ na kucyka. 510-142-066.
OGIER Huculski, 2-letni, 3.000 zł, Węgorzewo. (87)427-93-10.
OGIER hucuł 3-letni, zaprzęg, siodło, 3.000 zł, ok.Łap. (85)650-13-81.
OGIER, koń polski zimnokrwisty, 166x220x27, 79pkt,

SZAFA drewniana 3-drzwiowa, przedwojenna, łóżko metalowe, 250 zł/kpl, B-stok. 795-646-741.
TELEWIZOR czarno-biały Neptun-505 (1973) obudowa drewniana, sprawny, dokumenty, 250 zł, B-stok. (85)652-08-25.
WARSZTAT tkacki, 700 zł. (85)650-15-82.
ZAKUPIĘ; meble z lat 50-tych i starsze, Zabłudów. 509-823-238.
ZAKUPIĘ; starą broń, szable, bagnety, kordelasy, odznaki i obrazy myśliwskie, Raciąż. 506-029-474.
ZAKUPIĘ; stare monety, srebrne, złote, miedziane, do 1915r, akcje, obligacje, losy przedwojenne, carskie ruble, dolary. 882-239-802.
ZAKUPIĘ; szable, bagnety, czapki, odznaczenia, wojenne, inne, stare monety, banknoty, znaczki. 505-529-328.
ZEGAR ścienny Leroy Paris, b.stary, sprawny, 470 zł, Białystok. (85)653-82-11, 692-353-273.
ZEGAR ścienny, przedwojenny, 320 zł, B-stok. (85)653-82-11, 692-353-273.
ZEGAR ścienny, wagowy, b.stary, sprawny, 600 zł, Białystok. (85)653-82-11, 692-353-273.
ŻABA porcelitowa, ok.20cm, 70 zł, B-stok. 508-186-462.
ŻARNA, przedwojenne, 800 zł, ok.Knyszyna. 504-314-908.

KSIĄŻKI, CZASOPISMA

INSTRUKCJE obsługi, naprawy, samochody osobowe, ciężarowe, autobusy, 6szt, 15-90 zł/szt, B-stok. 792-028-155.
KATALOGI części zamiennych do ciągników, 3szt, C330, C360, C355, 20 zł/szt, B-stok. 662-744-100.

INNE

AMBONA myśliwska, 900 zł, ok.Łap. 519-371-052.
POROŻE z jelenia królewskie, 14-pasmowe, 1.100 zł, Białystok. (85)667-27-57.
SKÓRA z dzika, 2szt, duże, 200 zł/szt, Białystok. (85)667-27-57.
SKÓRY z dzika, wyprawione, 4szt, 250 zł/szt, Łapy. 728-284-505.
WALCARKA jubilerska, stan bdb, 1.200 zł, Białystok. 606-434-637.
WYKRYWACZ metali, duży zasięg, rozróżnianie metali, gwarancja 3 lata, 50 zł, Białystok. 603-312-213.
WYKRYWACZ metali, nowy, 200 zł, gm.Rudka. 605-687-075.
ZAKUPIĘ; wykrywacz metali wojskowy, profesjonalny, do 450 zł, gm.Choroszcz. 509-328-473.
ZEGAREK Atlantic, mechnaiczny, 1.000 zł, Białystok. 798-527-795.

TURYSTYKA

BELGIA- sobota wieczór, niedziela. 604-855-461.

HANDEL

KUPIĘ

MIESZADŁO do pizzy. 515-466-436.
ZAMRAŻARKĘ do lodów. 696-210-146.

SPRZEDAM

BANER reklamowy, podświetlany, 5szt, 200 zł/szt, gm.Augustów. 792-523-024.
CHŁODNIA, 2/2/2, z agregatem, 4.000 zł, Augustów. 601-176-393.
FRYTKOWNICA gazowa, niemiecka, 1.500 zł, Olecko. 606-263-533.
KLIMATYZATOR typ DK-1800, 2szt, używane, sprawne, 400 zł/szt, Ostrołęka. 604-420-886.
KLIMATYZATOR z funkcją nawilżacza, oczyszczania powietrza, piecyk, 1.500 zł, gm.Goniądz. 504-961-842.
KLIPSOWNICA Technopack 1-rzędowa, 4.100 zł, B-stok. 663-325-699.
LADA chłodnicza (2008) 2.000 zł, Dąbrowa Białostocka. 505-642-661.
LADA chłodnicza, dł.200cm, stan db, 1.900 zł, Bielsk Podlaski. 506-788-695.
LADA chłodnicza, dł.2m, st.bdb, 2.000 zł, Augustów. 601-176-393.
LODÓWKA przemysłowa, mało używana, 1.100 zł, Bielsk Podlaski. 506-788-695.
ŁÓŻKO solarium, 550 zł, Czarna B-stocka. 692-339-907.
PALETY 80x120 cm, 60 szt, 20 zł/szt, ok.Sokołów Podlaski. 606-550-489.
PALETY, 100 szt, 5-20 zł/szt, możliwość dowozu, Czarna B-cka. 692-339-907.
PATELNIA elektryczna, 2szt, uchylna Kromet PE 040, PE 025, 2.000 zł/ 2szt, Wys.Maz. 662-797-034.
PIEŃ masarski drewniany, 50x60cm, 150 zł, Augustów. 504-447-714.
PRZYCZEPKA gastronomiczna, 8.000 zł, ok.Sokółki. 502-337-865.
REGAŁ chłodniczy (2008) 220x200, 3.500 zł, Hajnówka. 512-314-808.
REGAŁ chłoniczy, nabiałowy, stan db, dł.2,70m, +agregat, 1.000 zł, lub zamienię na mniejszy, Czyżew. 691-130-728.
REGAŁ sklepowy, lada, 12szt, 50 zł/szt, Augustów. 506-329-104.
REGAŁY sklepowe, półki, stelaż, wys.1,80, 1.300 zł, Łapy. 664-653-686.
REGAŁY zoologiczne, 3szt, akwarium, 9szt, od 50-900 zł, Łapy. 664-653-686.
SKRZYNKI plastikowe ażurowe na pieczywo, 53x14x36, 15 szt, 6 zł/szt, Białystok. 607-971-544.
SKRZYNKI plastikowe, ażurowe, 30x40x20, 10kg, na warzywa, owoce, 70szt, 3.20 zł/szt, B-stok. (85)654-23-35.
STÓŁ do ryb świeżych, stalowy, 1.000 zł, Białystok. 661-819-252.
SZAFKA BHP, ubraniowa, 190 zł, Białystok. 506-274-548.
WAGA szalkowa, żeliwna, 10kg, 50 zł, Białystok. (85)742-18-84.
WÓZEK bagażowy, 2 kółka, 120 zł, gm.Poświętne. (85)650-15-59.

MASZYNY I URZĄDZENIA

KUPIĘ

BETONIARKA 1-fazowa, stan db. 508-523-497.
BLACHA z rozbiórki, ok.80 mkw, w rozsądnej cenie. (85)712-23-14, 723-454-591.
CHWYTAK do koparki KM 251. 601-583-188.
GRUBOŚCIÓWKA, heblarka, do 1.500 zł. 602-263-772.
GRUBOŚCIÓWKĘ, Lipsk. 501-441-184.
OBUDOWĘ piły Stihl 28 lub niesprawną piłę. 519-399-450.
PŁASKOWNIK, szer. pow. 4cm, Białystok. 698-580-099.
PODNOŚNIK samochodowy, 2-kolumnowy, mechaniczno- synchroniczny. B-stok. (85)743-10-16.
PRÓBNIK do wtryskiwaczy, ok.Białegostoku. 509-286-962.
PRZETWORNICA napięcia z 220V na 110V, 697-696-424.
SILNIK 11 KW, ok.Białegostoku. 503-817-664.
SILNIK spalinowy S-60, stan db, pow.sokólski, sąsiednie. 692-632-567.
SILOSY po cemencie. 505-231-261.
SPAWARKĘ Bester STB250. 512-873-611.
SPAWARKĘ wirową, starą, może być uszkodzona, do 400 zł, ok.Suwałk. 664-424-333.
STÓŁ warsztatowy, regały, w rozsądnej cenie, B-stok. 511-778-870.
SZLIFIERKA do grzybków zaworowych, do 1.000 zł, ok.Białegostoku. 509-286-962.
TARTAK przewoźny, dł.12m, z elektrycznym posumem drzewa. 514-398-638.
UCHWYT tokarski, 400 lub szczęki zewnętrzne. 887-926-744.
ZBIORNIK ciśnieniowy do sprężarki, 600-1.000l. 507-730-067.

SPRZEDAM

AGREGAT do białkowania obór, 2 szt, 1.500 zł/szt, Szepietowo. 692-172-743.
AGREGAT prądotwórczy, 18-22kVA, 6.500 zł, Tykocin. 501-778-700.
AGREGAT prądotwórczy, 2.5KW, nowy, 600 zł, gm.Szepietowo. 508-637-573.
AGREGAT prądotwórczy, 7,5KW, na podwoziu, wojskowy, 2.500 zł, gm.Sztabin. 603-993-593.
AGREGAT prądotwórczy, 9,6KW Honda, nowy, 3.500 zł, ok.Kolna. 606-389-653.
AGREGAT prądotwórczy, nowy, 800W, 300 zł, Siemiatycze. (85)655-60-26.
AGREGAT prądotwórczy, wojskowy, 16KW, 2.500 zł, gm.Kołaki Kośc. (86)270-31-10.
AGREGAT tynkarki Kaleta do tynków tradycyjnych, gwarancja, używany, 15.000 zł, Hajnówka. 604-988-474.
BETONIARKA 100 l, 500 zł, gm.Rudka. (86)276-47-26.
BETONIARKA 100l, Białystok, 550 zł. (85)743-30-52.
BETONIARKA 110l, 220prom, 800 zł, Łomża. 500-867-845.
BETONIARKA 150l, 1.000 zł, Łomża. 507-150-635.
BETONIARKA 150l, st.db, silnik 3-fazowy, 1.600 zł, gm.Zabłudów. 880-957-615.
BETONIARKA 1-fazowa, 130l, 750 zł, gm.Jedwabne. 518-136-186.
BETONIARKA 1-fazowa, nowa, 125 l, 680 zł, Suwałki. 503-788-153.
BETONIARKA 400 l, 1.500 zł, gm.Bielsk Podlaski. 504-055-512.
BETONIARKA siłowa, 1.200 zł, B-stok. 602-619-579.
BETONIARKA, 150l, kompletna, st.bdb, 1.200 zł, gm.Zabłudów. (85)717-82-56.
BETONIARKA, 150l, stan bdb, 1.500 zl. 516-094-955.
BETONIARKA, 150l, stan bdb, 1.500 zł, Łomża. 507-144-467.
BETONIARKA, 1-fazowa, 165l, żeliwny pierścień, nowa, 950 zł, Suwałki. 513-082-926.
BRYKIECIARKA hydrauliczna, wydajność brykietu 100kg/godz, 19.500 zł, Dobrzyniewo Kośc. 606-112-927.
CIĄGNICZEK ogrodniczy, osprzęt, 1.000 zł, ok.Łomży. 600-289-289.
CYKLINIARKA poznańska SP-25, Elektromet, napięcie 220/380V, moc 1,5kW, 2845obr/min, dokumentacja techniczna, 1.000 zł, Białystok. 606-645-305.
CYKLINIARKA poznańska, sprawna, 900 zł, Wys.Maz. 662-797-034.
CYKLINIARKA, nowa, 7.500 zł, gm.Boguty. 507-891-338.
CZĘŚCI silnika SW400, 100-1.000 zł, ok.Korycina. (85)721-80-86.
CZOPIARKA 5-głowicowa, 4.500 zł, gm.Turośl. 608-057-659.
CZYSZCZARKA stolarska, taśmowa, wózek, dł.2.2m, 1.05, 9.200 zł, Zawady. (85)714-02-08.
DACHÓWCZARKA, kuźnia, stan bdb, 500 zł/szt, gm.Juchnowiec Kościelny. (85)874-69-30, 509-036-419.
DESZCZOWNIA szpulowa, 300 m, 6.500 zł, ok.Suwałk. 694-937-700.
DŹWIG HDS Atlas, udźwig 4t, dokumenty, dozór, stan bdb, 8.000 zł. Boćki. 692-635-970.
ELEKTRODY ER-146, fi 5mm, 15paczek, po 80szt w paczce, 35 zł/paczka, Suwałki. (87)566-50-74.
FREZARKA do drewna +różne frezy, 2.000 zł, Czarna Białostocka. 512-591-487.
FREZARKA do drewna pionowa, 800 zł, Czarna Białostocka. 669-039-832.
FREZARKA do drewna, urządzenie do obróbki sztachet, 2.200 zł, B-stok. (85)651-07-18.
FREZARKA do drewna, ze stołem ruchomym, 5.000 zł, Suchowola. 511-209-034.
FREZARKA do metalu Jarocinka, z głowicą do frezów palcowych, 9.500 zł, ok.Suwałk. 885-667-090.
FREZARKA do metalu, uniwersalna, oprzyrządowanie, 8.000 zł, gm.Korycin. 887-926-744.
FREZARKA dolnowrzecionowa, piła taśmowa, 7.000 zł, Suwałki. (85)567-40-28, po 20.
FREZARKA dolnowrzecionowa, prawe, lewe obroty, stan bdb, 3.500 zł, ok. Olecka. 604-449-646.
FREZARKA górnowrzecionowa do drewna, 3-fazowa, 1.000 zł, Kolno. 694-332-607.
GIENTARKA do blachy, szer.2.08, blacha gr.2mm, 5.000 zł, gm.Wasilków. 603-712-865.
GIĘTARKA do blachy, gr. gięcia 0,5, nóż w komlecie, szer. 2,20, 2.500 zł, gm.Stawiski. 886-195-377.
GIĘTARKA do produkcji schodów drewnianych, giętych, spiralnych, 15.000 zł, ok.Białegostoku. 795-161-644.
GIĘTARKO-NOŻYCE, 2.500 zł, gm.Stawiski. 667-142-575.
GŁOWICA PW10 do odkurzacza piorącego , nowa, 1.000 zł, gm.Zambrów. 880-314-481.
GŁÓWKA do ok-30-letniej maszyny do szycia, 3szt, 20 zł/szt, B-stok. 888-036-971.
GRUBOŚCIÓWKA 1-fazowa, wałek 30cm, 8000obr z posuwem, 950 zł, ok.Augustowa. 609-495-456.
GRUBOŚCIÓWKA 3-stronna, 11.000 zł, gm.Turośl. 608-057-659.
GRUBOŚCIÓWKA niemiecka Kule, szer. 63cm, wys. 23cm, silnik 5,5 KW, 7.500 zł, ok.Czarnej B-ckiej. 669-039-832.
GRUBOŚCIÓWKO- heblarka, fabryczna, żeliwna, stan bdb, 5.500 zł, gm.Świętajno. 604-449-646.
GRUBOŚCIÓWKO-WYRÓWNARKA, pole strugania 60 cm, 10.200 zł. gm.Zawady. (85)714-02-08.
GWINTOWNICA nastawna do rur, stan bdb, 0.15-2", 150 zł, Grajewo. (86)272-88-72.
HEBLARKA +stół regulujący, 1.200 zł, B-stok. 793-953-911.
HEBLARKA 2.40m, wałek 40cm, 3.500 zł, Suchowola. 511-209-034.
HEBLARKA Dyma 8, 1.500 zł, Kolno. 694-332-607.
HEBLARKA, 4-czynnościowa, wałek 25cm, 1.900 zł, ok.Augustowa. 795-288-335.
HEBLARKO- pilarka, silnikiem 3-fazowym, 1.600 zł, ok.Czarnej Białostockiej. 669-039-832.
HEBLARKO-PILARKA, 1.300 zł, gm.Dobrzyniewo. (85)719-75-68.
HORNO kowalskie, 300 zł, gm.Zabłudów. 667-117-356.
HORNO kowalskie, z silnikiem, 400 zł, ok.Sztabina. (87)641-22-86.
IMADŁO maszynowe Bizon Biał 160, nieużywane, 820 zł, Dąbrowa Biał. 605-764-304.
KABINA lakiernicza Bolwtherm, mało używana, 35.000 zł, Siemiatycze. (85)657-52-07, 791-377-202.
KIFOR, 500 zł, Suwałki. (87)566-50-74.
KLIMATYZACJA biurowa firmy Bosh, 500 zł, gm.Turośń Kośc. 606-993-253.
KLIMATYZATOR pokojowy, stojący, używany, komplet z rurami, 220 zł, B-stok. 609-724-828.
KLIPSOWNICA SCD7086, z klipsami, 800 zł. 505-062-588.
KOŁO 2-pasowe 310x30, 120 zł, Białystok. 727-347-848.
KOMPLET naprawczy silnika Deutz, 2.200 zł, Sztabin.501-653-850.
KOMPRESOR śrubowy Kaeser, wydajność 3,2 msześc/min, uszkodzony silnik, 5.500 zł, gm.Augustów. 503-040-801.
KOPAKO-SPYCHARKA Jumz, typ budowlany, 9.000 zł, ok.Suwałk. 600-129-248.
KOPARKA JCB 3CX turbo (1988) otwierana łyżka, teleskop, przedni napęd, 31.000 zł, Zambrów. 509-079-113.
KOPARKA KM-251, linowa, silnik po naprawie głównej, 14.000 zł, Grajewo. 505-027-228.
KOPARKA kołowa Atlas 1604 (1989) 4.300 zł. 509-038-445..
KOPARKA kołowa CAT206BFT (1994) ramię potrójnie łamane, wyjście na skarpówkę, nożyce, 54.000 zł, gm.Andrzejewo. 502-222-164.
KOPARKA kołowa, Zeppelin ZM 15 (1993) 55.000 zł, Zambrów. 697-415-191.
KOPARKA Yamman, st.bdb, 31.000 zł, gm.Wys-Maz. 883-423-143.
KOPARKA, niemiecka, samojezdna, łyżka chwytakowa, udźwig 2 tony, 13.000 zł, lub zamiana, gm.Gródek. (85)717-56-18.
KOPARKO- ładowarka JCD3CX (1994) 56.000 zł, Czyżew. 503-087-116.
KOPARKO-ŁADOWARKA Case 595 SRE, bogato wyposażona (1998) 70.000 zł, gm.Wasilków. 605-844-878.
KOPARKO-ŁADOWARKA JHCB 3CX (1993) otwierana łyżka, teleskop, przedni napęd, 58.000 zł, Zambrów. (86)271-76-25.
KOPARKO-ŁADOWARKA Ostrówek (1982) 12.000 zł, Białystok. 506-279-101.
KOPARKO-ŁADOWARKA Ostrówek, 20.000 zł, gm.Stawiski. (86)278-58-30.
KOPARKO-SPYCHARKA Białoruś (1986) sprawna, 9.500 zł, Drohiczyn. 504-988-454.
KOPARKO-SPYCHARKA Białoruś (1990) po remoncie, stan db, 19.000 zł, gm.Kowale Oleckie. 507-163-112.
KOPARKO-SPYCHARKA Białoruś na części, 100-1.000 zł, Kolno. 662-985-061.
KOPARKO-SPYCHARKA Białoruś, po generalnym remoncie, nowe opony, akumulatory, 18.000 zł, k.Gródka. 725-523-730.
KOPARKO-SPYCHARKA Białoruś, typ budowlany, 9.000 zł, ok.Białegostoku. 511-908-263.
KOPARKO-SPYCHARKA Białoruś, typ rolniczy, komplet osprzętów, oryginał, 9.000 zł, gm.Kolno. 510-251-497.
KOPARKO-SPYCHARKA Jumz, budowlana do poprawek, 8.500 zł, gm.Augustów. 721-885-949 po 20.00.
KOSA Honda (2005) 4KM, stan bdb, 1.300 zł, ok.Wys.Maz. 503-531-119.
KOSA podkaszarka Stihl 200 (2006) stan bdb, 2,2KM, 1.200 zł, ok.Wys.Maz. 503-531-119.
KOSIARKA do trawy, niesprawna, 300 zł, gm.Szepietowo. 503-879-822.
KOSIARKA ogrodowa elektryczna, 120 zł, B-stok. 606-929-501.
KOSIARKA spalinowa do trawy, do remontu, 50 zł, Białystok. 600-953-966.
KOSIARKA spalinowa Honda, 4,5KM, 600 zł, B-stok. 692-140-522.
KRAJZEGA +silnik, siła, przewód, 700 zł, gm.Boguty. 602-292-287.
KRAJZEGA 800 zł, Augustów. 506-329-104.
KRAJZEGA samoróbka, masywna, stan bdb, paski klinowe, 1.200 zł, Sokoły. 514-730-724
KRAJZEGA z silnikem, 700 zł, Turośń Kośc. 511-969-731.
KRAJZEGA, 150 zł, Suraż. (85)650-31-41 po 18.
KRAJZEGA, 1x0,80m, fabryczna, silnik 4KW, 1.200 zł, Sokółka. 500-067-949.
KRAJZEGA, 550 zł, B-stok. (85)661-46-95 po 18.
KRAJZEGA, bez silnika, wózek, 950 zł, Hajnówka. 604-988-474.
KRAJZEGA, nowa, 900 zł, ok.Bielska. 501-657-591.
KRAJZEGA, silnik 5KW, 1.100 zł, ok.Jeżewa. (86)476-45-45.
KRAJZEGA, śr.piły 70cm, 350 zł, gm.Kalinowo. (87)629-85-82.
KRAJZEGA, z silnikiem, na taczce, 7,5KW, 1.500 zł, ok.Ełku. 518-656-901.
KROSNA tkackie +dodatki, 1.500 zł, Białystok. 667-170-570.
LAJTER do czyszczenia skór futerkowych, 3.000 zł, Białystok. (85)741-99-11.
ŁADOWARKA Alchman, w połowie łamana, silnik Perkins, 3-cylindrowy, stan bdb, 25.500 zł, ok.Sejn. 609-409-541.
ŁADOWARKA czeska Un053/1 (1992) 19.000 zł, Łapy. 504-985-278.
ŁADOWARKA JCB425 (1989) 10.5t, stan bdb, 49.000 zł, ok.Jeżewa. 502-514-108.
ŁADOWARKA kołowa Volvo LM1240, poj.łyżki 3msześc, stan bdb, 50.000 zł, Ełk. 602-361-219.
ŁADOWARKA Weidemann 3002 (1997) silnik 4-cylindrowy, łyżka, paleciak, krokodyl, chwytak, stan bdb, 46.000 zł, ok.Czyżewa. (86)271-73-17.
ŁADOWARKA z obrotnicą „Schaeff", 23.000 zł. (85)737-52-95..
ŁUPARKA do produkcji kostki kamiennej, 13.000 zł, gm.Suwałki. 502-751-350.
MAGIEL elektryczny wolnostojący Siemens, dł. wałka 65cm, 300 zł. (85)662-75-66.
MASZYNA do czyszczenia żołądków wołowych, 2.000 zł, Augustów. 601-176-393.
MASZYNA do gięcia blachy wolska, 2szt, dł.100-200cm, 250-300 zł/szt, Białystok. 514-921-381.
MASZYNA do mycia warzyw, 500 zł, Łapy. 728-284-505.
MASZYNA do produkcji siatki ogrodzeniowej, 3.200 zł, Białystok. 516-500-328.
MASZYNA do robienia swetrów, rosyjska, nie używana, 80 zł. 668-642-778.
MASZYNA do strzyżenia skór futerkowych, 3.000 zł, Białystok. (85)741-99-11.
MASZYNA do szycia Łucznik, walizkowa, mało używana, 300 zł, gm.Poświętne. (85)650-15-59.
MASZYNA do szycia Minerwa, 300 zł, Białystok. (85)741-99-11.
MASZYNA do szycia Privileg, 300 zł, Łomża. 698-758-462.
MASZYNA do szycia Singer, niemiecka, 800 zł, ok.Augustowa. 661-633-438.
MASZYNA do szycia wielooczynnościowa, nowa, 200 zł, Białystok. 509-639-737.
MASZYNA do szycia, domowa, niemiecka, 130 zł, Białystok. 602-283-462.
MASZYNA do szycia, elektryczna, Rotek, 200 zł, Dąbrowa Białostocka. 662-767-257.
MASZYNA do szycia, wielo częściowa, szafkowa, 420 zł. 513-122-315.
MASZYNA elektroniczna do pisania Brother, 300 zł, B-stok. 782-616-846.
MASZYNA szerokomłotna, stan bdb, 1.100 zł, Siemiatycze. 661-104-846.
MASZYNKA elektryczna do mięsa nr.32, nowa, na przekładnie, nowy silnik, na podstawie zebonitu, 1.200 zł, B-stok. 796-758-427.
MIGOMAT, 2 szt, 400A, 550A, 2.600-3.000 zł/szt, Sokoły. 607-468-158.
MIGOMAT, 200A, 1.000 zł, Białystok. 606-667-109.
MYJKA ciśnieniowa Karher, 1.500 zł, Szczuczyn. 513-680-359.
MYJNIA samochodowa, szczotkowa, polska, 5.500 zł, Sokółka. 516-181-885.
NIWELATOR Ni72, 200zł, Białystok. 885-937-981.
NOGI do maszyny do szycia, 250 zł, B-stok. 888-036-971.
NOŻYCE elektryczne do blachy, przepływowy ogrzewacz wody, piec olejowy, od 50zł-150zł, B-stok. 796-999-009
OKNA drewniane, z demontażu, 30 szt, 7 zł/szt. 887-440-649.
OSTRZAŁKA do noży, heblarek, stan bdb, 4.000 zł, gm.Czyżew. (86)478-21-43. po 19.
OSTRZAŁKI Drozdowskiegie do pił taśmowych, 2szt, 3.700 zł/szt, ok.Zambrowa. 602-877-551.
PALECIAK, 2,5- tonowy, 250 zł, Wys.Maz. 606-465-128.
PIASKARA do zimowego utrzymania dróg Kupper Weiser (2000) poj.5msześc, stan db, 10.000 zł, Ełk. 602-361-219.
PIASKARKA, 80l, z zaworem talerzowym, do oczyszczania z rdzy i farby, 800 zł, ok.Ciechanowca. (86)277-50-71, 601-774-086.
PIEC do kuźni, 400 zł, Kuźnica. 695-639-339.
PILARKA do drewna, mała, 1500W, 250 zł, Białystok. (85)676-22-45 po 17.00.
PILARKA Husqvarna 340, stan db, 400 zł, Białystok. 886-250-143.
PILARKA Rema wózek boczny, 3.950 zł, Białystok. 668-414-508.
PILARKA Still MS180, stan bdb, 400 zł, ok.Białegostoku. 535-390-159.
PILARKA stolarska z podnoszoną piłą, bocznym wózkiem, 2.700 zł, Białystok. (85)651-07-18.
PIŁA Dewalt, typ Dw743, po obruceniu ukośnica, 1.500 zł, gm.Wyszki. 663-479-275.
PIŁA formatowa Altendorf do drewna, szer. wózka 2,5 m, 5.500 zł, ok.Czarnej B-ckiej. 669-039-832.
PIŁA formatowa z podcinakiem do mebli, 8.500 zł, Mońki. 607-521-075.
PIŁA korytkowa do drewna, 2.500 zł, ok.Dąbrowy Białostockiej. 695-118-703.
PIŁA motorowa husqvarna 242, 350 zł, gm.Goniądz. (85)738-38-20.
PIŁA motorowa Stihl MS 440, 5,5KM, oryginał, 1.300 zł, ok.Łomży. 515-944-433.
PIŁA spalinowa Husqvarna 340, mało używana, 800 zł, Białystok. 797-491-707.
PIŁA spalinowa Husqvarna 55, 3.4KM (2005) stan bdb, 600 zł, gm.Sokoły. 504-856-639.
PIŁA spalinowa Tajga, nowy łańcuch, zębatka, mało używana, inne nowe części, 250 zł, ok.Sejn. 664-424-333.
PIŁA spalinowa Viki, nowa, 300 zł, Wys-Maz. 696-676-965.
PIŁA tarczowa, grajzega, silnik 4KW, mało używana, sprawna, 1.400 zł, Mońki. 504-832-407.
PIŁA z heblarkę, mała, silik 1,1KW, 220V, 500 zł, Białystok. 514-921-381.
PODNOŚNIK do suchego tynku, 700 zł, B-stok. 608-716-221.
PODNOŚNIK warsztatowy żaba, hudrauliczny, 10t, polski, 300 zł, gm.Dobrzyniewo. 796-748-680.
POMPA do hydroforu, niemiecka, silnik, st.bdb, 550 zł, Dąbrowa Biał. 605-764-304.
POMPA głebinowa Grundfos Q/SQE 3-55, 950zł, Białystok. 796-335-325.
POMPA wodna do hydroforu, silnik 2.2KW, 430 zł, Suwałki. 696-939-881.
POZIOMNICA laser, pion, poziom, do wykańczania wnętrz, 700 zł, B-stok. (85)653-87-01.
PÓŁAUTOMAT spawalniczy, niemiecki, nowy, 210A, 1.800 zł, gm.Poświętne. 660-251-660.
PRASA balansowa, 10t, 1.500 zł, B-stok. 506-722-408.
PRASA belująca do makulatury, 6.500 zł, Dobrzyniewo Kośc. 606-112-927.
PROSTOWNIK Bester, pełny zakres, 300 zł, Białystok. 660-920-154.
PROSTOWNIK selenowy, 4-zakresowy, 6-24V, 500 zł, gm.Kalinowo. (87)629-85-82.
PRZECINARKA do metalu, tarcza fi 355, silnik, 2KW, 3800obr, 290 zł, ok.Augustowa. 609-495-456.
PRZECINARKA do polbruku Stihl, spalinowa, tarcza diamentowa, 1.500 zł, Łapy. 508-255-874.
PRZECINARKA gumówka rzemieślnicza, 550 zł, Sokółka. 500-712-819.
PRZECINARKA tarczowa do metalu, 1.000 zł, Sokoły. 607-468-158.
PRZEKŁADNIA elektryczna, 1,5KW, 700 obrotów/min, 500 zł, Zaręby Kościelne. 607-320-612.
PRZEKŁADNIA z płynną regulacją obrotów, 350 zł, Czarna Białostocka. 600-750-386.
PRZEKŁADNIE różne, wałek heblarki, gm.Kolno, 200 zł/szt. (86)474-00-43.
PRZYCINARKA stołowa, 800 zł, gm.Zawady. 500-638-352.
PRZYCZEPA do zrywki drewna, z HDS, 8.500 zł, Giżycko. 791-744-827.
RAMA blacharska, pełne oprzyrządowanie, 12.000 zł, B-stok. 604-828-493.
RĄCZKA do migomatu MB-25, 3m, 130 zł, gm.Krypno. 698-960-980.
REDUKTOR CO2 do moigomatu, 2szt, 100 zł/szt, Łapy. (85)715-34-39 po20.
REDUKTOR tlenowy Hornung, 100 zł, Suwałki. 604-236-302.
REDUKTOR tlenowy, butlowy, do gazów technicznych, perun, 120 zł, Białystok. 609-806-154.
REBAK do gałęzi do 10 cm (2009) 13KM, benzyna, 2 podajniki, 3.700 zł, Augustów. 607-763-397.
REBAK do gałęzi, średnica cięcia 10cm, pod wom, profesjonalny, 10.000 zł, Grajewo. 693-367-791.
ROZDZIELNIA 1,-fazowa na budowę, 100 zł, Wasilków. 662-114-748.
SILNIK 2-suw, na rozrusznik, 38KM, do remontu, 500 zł, lub zamiana. 500-776-803.
SILNIK Deutz 6-cylindrowy, kompletny, 3.600 zł, Sztabin. 501-653-850.
SILNIK elektryczny 1,6kW, 120 zł, Suwałki. 698-593-753.
SILNIK elektryczny 11KW, mało używany, 1.000 zł, Ciechanowiec. 512-516-394.
SILNIK elektryczny 15KW, 1.100 zł, Suwałki. 512-452-256.
SILNIK elektryczny 18,5KW, wysokoobrotowy 2.950/h, 1.000 zł, gm.Sztabin. 502-897-015.
SILNIK elektryczny 5,5KW, 400 zł, Suwałki. 512-452-256.
SILNIK elektryczny 7,5 KW, 1.480 obr. 5m przewodu, 650 zł, Białystok. 516-226-593.
SILNIK elektryczny 7,5KW, 400 zł, Grajewo. 692-715-793.
SILNIK elektryczny 7KW, 11KW, na wózku, 2szt, 600-900 zł/szt, Szepietowo. 517-414-049.
SILNIK elektryczny, 1.5KW, 160 zł, Augustów. 660-188-518.
SILNIK elektryczny, 11KW, stan bdb, 700 zł, gm.Ciechanowiec. (86)277-28-63.
SILNIK elektryczny, 1-fazowy, 0,5KW, 220 zł, Augustów. 504-447-714.
SILNIK elektryczny, 2szt, 7KW na wózku, 3KW, 300-900 zł/szt, gm.Jasionówka. (85)716-00-72.
SILNIK elektryczny, 3-fazowy, 0,37KW, 1.370 obrotów/min, 125 zł, Białystok. (85)654-23-35.
SILNIK elektryczny, 3szt, 2.2, 4.0, 4.2KW, 200-350 zł/szt, gm.Krupno. 518-252-331.
SILNIK elektryczny, 5,5kW, 1.300obr/min, szajba 12cm, 550 zł, Augustów. 723-651-402.
SILNIK elektryczny, 5,5KW, 2.800 obrotów/min, nowy, 550 zł, Suwałki. 696-939-881.
SILNIK elektryczny, 7,5KW, 500 zł, Augustów. 660-188-518.
SILNIK elektryczny, 7,5KW, 500 zł, gm.Sztabin. 693-146-798.
SILNIK elektryczny, 7,5KW, 600 zł, Grajewo. 787-284-409.
SILNIK elektryczny, 7.5KW, z krajzegą, 1.200 zł. 508-078-243.
SILNIK elektryczny, od 1,5-5,5KW, 3 szt, 150- 450 zł/szt, ok.Sejn. 664-424-333.
SILNIK SW400 (1987) po 1 szlifie, ciśnienie oleju 5A, 3.400 zł, Sokółka. 500-067-949.
SILNIK SW400 do Bizona Z56, po kapitalnym remoncie, możliwość uruchomienia, 5.400 zł, gm.B.Podl. (85)749-53-30.
SILNIK SW680 turbo, 2.700 zł, Wydmusy. (29)772-12-23.
SILNIK, 15.5KW, 1460 obrotów, 1.100 zł, Sztachety, dł.1.20m, Białystok. 605-216-479.
SILNIK, 7,5KW, 500 zł, gm.Janów. 722-253-206.
SILNIKI elektryczne 1.5-7,5KW, 2szt, 1.420- 2.900obr, 170-500 zł/szt, Suchowola. 506-712-185.
SILOS po cemencie, 2.500 zł, ok.Pisza. 505-261-276.
SIŁOWNIK do wózka widłowego, 1.000 zł. ok. Augustowa. 698-589-289.
SPARAWRKA wirowa, do remontu, Wys-Maz. 609-035-086.
SPAWARKA 380 V, 650 zł, ok.Białegostoku. 723-001-846.
SPAWARKA tlenowa, butla 10kg na wózku, 700 zł, ok.Suwałk. 517-288-936.
SPAWARKA transformatorowa 2.500A Mar-Pol, lekka, nowa, 500 zł, gm.Nowinka. (87)641-95-53.
SPAWARKA transformatorowa, 230/400W, 320A, przewody, maska, 400 zł, ok.Augustowa. 795-288-335.
SPAWARKA, półautomat, 500A, oddzielny podajnik do ciężkich prac, 3.300 zł, gm.Krypno. (85)716-98-67 po 20.00.
SPRĘŻARKA 3JW60, 180l, po remoncie, 1.200 zł, ok.Suchowoli. 506-712-185.
SPRĘŻARKA, 2-cylindrowa, 180 l, stan bdb, 1.150 zł, Suchowola. 506-712-185.
SPRĘŻARKA, 3-cylindrowa, 3JW60, 950 zł, Augustów. (87)644-76-07.
STÓŁ ślusarsko-galanteryjny, masywny, drewniany, 140x80x85, 220 zł, B-stok. (85)654-23-35.
STRUGARKO-WYRÓWNARKA, dł. 2,20 m, 3.000 zł, Lipsk n/Biebrzą. 722-342-919.
SUSZARNIA do drewna, aluminiowa 2t, niemiecka, ssak 30msześć, 15.000 zł, B-stok. 696-466-447.
SZLIFIERKA do lastriko, 900 zł, Kleosin. 728-473-871.
SZLIFIERKA taśmowa Bosch, profesjonalna, 300 zł, Augustów. 507-124-399.
TALERZÓWKA 16 (2003) mało używana, 2.700 zł, ok.Łomży. 502-426-360.
TOKARKA do metalu TUE 35/75, stan bdb, 4.000 zł, gm.Nowe Piekuty. 503-681-436.
TOKARKA MD500, mała, holenderska, 2.500 zł, Łomża. 698-758-462.
TOKARNIA do stali, 2.000 zł, Olecko. 604-551-417.
TRAK taśmowy Jabłońskiego, 16.000 zł, ok.Zambrowa. 602-877-551.
TRAK taśmowy, dł. 9m, 18.000 zł, gm.Szumowo. 784-813-466.
TRAK taśmowy, fabryczny, 16.000 zł, ok.Knyszy

CLAAS 44 s, claas 250, roto cut 2001r., ceny od 7.500-35.000 zł.
CZĘŚCI do pras belujacych: Claas Welger,Krone, ceny od 7.500 -35.000 zł.
KRONE 130s rotor +noże +siatka, ceny od 7.500-35.000 zł.
MF 590 4 wd do remontu blacharskiego w oryginale. Ceny od 7.500-35.000 zł.
MTZ 4 wd (do remontu),ceny od 7.500 -35.000 zł.
PRASY belujące: Welgerrp 12, rp 12 s, ceny od 7.500-35.000 zł.
RENAULT 851-4s 4 wd + tur. Ceny od 7.500-35.000 zł.
RP 200 (siatka + sznurek), ceny od 7.500-35.000 zł.

SPRZEDAM

AGREGAT Z HYDROPAKIEM 3 I 4M. 519-153-153.
CIĄGNIKI 80 -190 KM, TEL. 519-153-153.
KURKI nioski, powyżej 12 tygodnia, osiedle Zawady, Białystok. (85)653-43-79, 508-324-128.
OWIES, tel. 667-770-165.
PŁUGI Z ZABEZPIECZENIEM 2,3,4,5-SKIB. 519-153-181
SPRZEDAM krowę z cielakiem, tel. (85)650-22-96.
TALERZÓWKA HYDRAULICZNIE SKŁADANA. 519-153-181.
ZETOR 7245, 34.000 ZŁ. 514-381-106.

MASZYNY ROLNICZE

CIĄGNIK Fend 309 (1988) 38.000 zł, gm.Wieliczki. 665-831-660.
KOMBAJN Bizon Rekord, (1998), 960 mth., sieczkarnia, niebieski, garażowany, stan bdb, 93.000 zł, Siedlce. 518-539-415.

KUPIĘ

AGREGAT pościerniskowy, zabezpieczenia, szer.2.20, gm.Bielsk Podl. (85)731-05-23. po 19.
BECZKOWÓZ, do 4.000l. 602-118-639.
BIAŁYSTOK, okolice, do 10km, ziemię niskiej klasy, ok.1 ha. 602-350-146.
BORTY do rozrzutnika, 2szt, 367/50, ok.Topczewa. 515-134-561.
BYCZEK kilkudniowy lub większy, mieszaniec, ok.5szt. 512-467-722.
BYCZEK mieszaniec, kilkudniowy. 661-833-014.
BYCZEK, 2-tygodniowy, 2szt, gm.Jaświły. 504-469-382.
BYCZKI kilkudniowe mięsne i mieszańce. gm.Bargłów. 603-957-421.
BYCZKI kilkudniowe, 10szt, ok.Ciechanowca. (86)277-25-94.
BYCZKI kilkudniowe, ok.Łap. 507-490-793.
BYCZKI kilkudniowe. 798-740-745.
BYCZKI mięsne, kilkudniowe, woj.podlaskie. 698-333-934.
BYCZKI rasy mięsnej, 10szt, do 100kg. 602-701-613.
BYCZKI, 90-150kg, 10szt. 728-348-453.
BYDŁO pourazowe w każdej kondycji. 512-817-891.
C-328, oryginał, sprawny. 667-990-596.
C-360 do remontu, Mońki, Białystok, okolice. 501-760-548.
C-4011, oryginał, sprawny z kabiną. 667-990-596.
CIĄGNIK URSUS 2812, 3512 od (1998). 721-039-071.
CIĄGNIK Zetor 6341 z ładowaczem czołowym, na joystick. 517-917-260.
CIĄGNIK Zetor 7745, lub MF 3065. 792-793-597.
CIELAKA. (86)476-40-75.
CIELAKI kilkudniowe, byczki mięsne lub mieszańce. 500-006-258.
CIELAKI mięsne. (86)476-47-52.
CIELAKI od krów hodowlanych, wysokowydajnych, 5 szt. (87)642-56-45.
CIELĘTA kilkudniowe, mieszańce mięsne, z ok.Brańska, Ciechanowca, Siemiatycz, Bielska Podlaskiego. 507-361-810.
CIELĘTA, 10 szt, ok.Kulesz Kośc. i Rutki Kossaki. 506-082-033.
CIELĘTA, byczki HF, mieszańce, 50-100 kg, gm.Gostyń (wielkopolskie) 724-209-578.
CIELICZKI hodowlane lub jałówki HF do zacielenia, ok.20szt. 791-201-965.
CYKLOP polski lub troll. (86)211-14-42.
CZĘŚCI do przedniego napędu ciągnika J.Deere 2040. 504-862-713.
DMUCHAWĘ do zboża ssąco- tłoczącą. 608-609-757.
DOJARKA ciągnikowa, ok.Białegostoku. 692-624-024.
GĘSI Staropolskie, siodłate. 691-225-735.
GM.LIPSK, grunty rolne. 503-006-959, (87)642-21-43.
JAŁÓWKA lub byczek, 3-12 miesięcy, ok.5szt. 506-740-783.
JAŁÓWKA żarłak, mięsna, do 200kg, 2szt, gm.Sokółka. 511-761-116.
JAŁÓWKA, mięsną, do 1msc, gm.Jaświły. 504-469-382.
JAŁÓWKĘ lub krowę mleczną. 661-383-641.
JAŁÓWKI HF, z kartami, do zacielenia lub cielne, 10szt. gm.Kulesze Kośc. 509-165-341.
JAŁÓWKI, mięsne, 200-300kg, 5szt, ok.Augustowa, do 1.300 zł/szt. 697-365-937.
JUMZ, kwadratowa kabina do remontu, gm.Łapy. 509-286-962.
KLACZ zimnokrwista, do 2 lat, Augustów. 665-380-280.
KLACZ źrebna na dotacje, 2szt, 510-255-838.
KOŁA drewniane do wozu żelaznego, 2szt. 515-418-047.
KOŁA lub felgi R15 do ciągnika Ostrówek. 693-661-520.
KOMBAJN zbożowy JD 630, szer.3,20m, 15.000 zł, ok.Brańska. 691-818-918.
KOMBAJN zbożowy, Claas Merkator. 694-234-984.
KOMBAJN ziemniaczany Anna, Bolko, Karlik. 518-857-308.
KOMBAJN ziemniaczany Anna, owijarkę do bel. 514-214-549.
KOMBAJN ziemniaczany Anna. 608-701-862.
KOMBAJN ziemniaczany Bolko, Anna lub kopaczka do ziemniaków i T25. 509-310-790.
KOMBAJN ziemniaczany Bolko. 514-927-971.
KOMBAJN ziemniaczany. 662-057-230.
KONIE sokólskie, 4szt. 500-589-446.
KOPACZKĘ, sadzarkę, kombajn Bolko. 503-065-316.
KOSIARKA dyskowa Krone +rozbijak, 2szt, szer.2,40m, stan bdb, 7.000 zł, ok.Zambrowa. 662-731-569.
KOSIARKA dyskowa Mortl, szer.3.30, stan bdb, 9.400 zł, Mońki. 511-593-420.
KOSIARKA rotacyjna, do 1.500 zł, 500-294-783.
KOSIARKA rotacyjna, do naprawy, lub na części. 506-262-013.
KOSIARKA rotacyjna. 698-584-347.
KOSIARKĘ rotacyjną, może być uszkodzona. 516-874-177.
KROWĘ mleczną na wycieleniu lub wycieloną. 506-820-199.
ŁADOWACZ czołowy tur do MF 565 w oryginale. 511-564-015.
ŁADOWACZ Troll, 6.500 zł, gm.Kobylin Borzymy. (86)274-30-66.
ŁADOWACZ zawieszany Troll, prasa kostkująca Sipma. 512-280-616.
ŁUBIN nasienny, ok.1 t, gm. Bielsk Podlaski. 792-517-851.
MŁYNEK bijakowy lub bąk, do 1.500 zł. 662-635-384.
NUTRIĘ, dwie stare lub cztery młode. 601-382-055.
OK.BIAŁEGOSTOKU, do 40km, nieużytki, wykopy po starej żwirowni, lub stary dom z kawałkiem ziemi. 505-964-270.
OK.BIAŁEGOSTOKU, łąkę. 510-373-129.
OK.B-STOKU, do 25 km, siedlisko rolne lub ziemię rolną. 792-871-186.
OPONA, 18,4x38. 510-810-085.
OPONĘ do C-330, 28x12,4. ok.Ciechanowca. 517-690-227.
OPONY do C-360. 885-317-657.
OPRYSKIWACZ ciągany, 1200-2500l, st.bdb. 503-879-822.
OPRYSKIWACZ Pilmet 1.200-1.500 l, 15m, 18 lancy, w stanie db. 504-055-512.
OWCE rasy romanowskiej, ok.5szt. (85)684-30-87.
OWIES, mieszankę, ok. Augustowa. 665-380-280.
OWIJARKA do bel, polska, ok.Białegostoku. 692-624-024.
PERLICZKI, jarzębate, samiec i 3 samiczki, ok.Nowinki. 500-535-408.
PISKLĘTA gęsi białych, ok.20szt, gm.Sokółka. 511-761-116.
PŁUG 3-skibowy, obrotowy, do Jumza, gm.Łapy. 509-286-962.
PŁUG Kverneland zagonowy, 4-skibowy Vario, Kołaki Kośc. 502-543-611.
PODRĘCZNIK do naprawy ciągnika MF 565 i większych. 511-564-015.
PRASA belująca Sipma lub Sokółka. (86)211-14-42.
PRASA belująca Sipma, Sokółka. 664-504-331.
PRASA kostkująca Claas Markant 50-60, Welger AP41, AP45, Riviere, JD, Sipma, Famarol. 662-057-230.
PRASA kostkująca Claas, John Deer, Welger. 518-857-308.
PRASA kostkująca Fortschritt K442 w dobrym stanie. 791-546-708.
PRASA kostkująca New Holland, Claas, Welger. 694-234-984.
PRASA kostkująca polska, do 8.000 zł. 507-726-837.
PRASA kostkująca Sipma, owijarka do bel. 535-329-094.
PRASA New Holand 841, części mechaniczne, używane. 503-636-786.
PRASĘ belującą Metalfach lub Sipmę do 20.000 zł. 535-329-094.
PRASĘ kostkującą Claas lub Welger, gm.Suraż. 797-482-272.
PRASĘ kostkującą polską, w stanie bdb. 514-927-971.
PRASĘ kostkującą Sipma. 795-256-415.
PRZETRZĄSACZO-ZGRABIARKA, 5-gwiazdowa, 700 zł, gm.Czyże. 603-713-914.
PRZEWRACARKA Claas 4.5-5.5m, do małego remontu lub hydrauliczną, ok.Augustowa. 698-589-289.
PRZÓD do C-330. 665-434-437.
PRZYCZEPA samozbierająca, stan bdb, 300 zł, B.Podl. 500-587-152.
PRZYCZEPA- wywrotka, 4-10t, do remontu, Zambrów. 661-383-641.
PRZYCZEPA wywrotka, 6t, D55, 1-tłokowa. 693-668-793.
PRZYCZEPĘ 10t,lub podobną, może być do remontu. 668-991-806.
PRZYCZEPĘ Autosan D55, 6t, w oryginale, od lwł. (86)275-62-84.
PRZYCZEPĘ D45, może być do remontu. 502-647-033.
PRZYSTAWKĘ do rzepaku do JD14650. 608-609-757.
PSZENICA, ok.10t. 503-879-822.
PUSTE ule warszawskie, poszerzane lub wąskie, Suwałki. 511-010-960.
ROJE pszczół, gm.Kolno. (86)278-51-24.
ROZBIJAK pokosów, 6-gwiazdowy, stan bdb. 668-991-806.
ROZRZUTNIK, 1 lub 2-osiowy, do 3.000 zł. 510-255-838.
ROZRZUTNIK, ładowacz Cyklop, Troll. 664-504-331.
ROZSIEWACZ do nawozów Amazone, 1.200l, stan bdb, hydraulika, 3.500 zł/szt, Zambrów. 506-798-935.
RYBY - szczupaka żywego do stawu, 50 szt, okolice Suwałk. 514-017-640.
SIANO w kostkach, dobrej jakości, 500szt. 504-216-535.
SŁOMA prasowana, kostki, 1.000szt. 693-467-782.
SŁOMA w belach, 30t. 606-286-495.
T25 Władymirec. 694-234-984.
TALERZÓWKA, glebogryzarka do remontu. 727-308-506.
TUR do ciągnika MTZ, podobnych, do 6.000 zł. 503-573-604.
TUR do Ursusa 914, pochodnych. 514-298-522.
ULE, pszczoły. 602-263-772.
URSUS 1014 (1989) 4x4, stan bdb, 38.300 zł, Siemiatycze. (85)656-12-67.
URSUS 1224 lub Zetor 12 245, od 1997r. 514-851-467.
URSUS 1224 lub zetor 12245. 500-573-017.
URSUS lub Zetor, krajowy w oryginale od wł. 793-006-124.
USRUS 1014, 1224, 1634 lub odpowiednik Zetor. 606-325-813.
WAŁEK przekaźnikowy do T25. 505-123-420. (85)661-34-96.
WÓZ żelazny, masywny do ciągnika, do 800 zł. 509-196-799.
WYDZIERŻAWIĘ: Białystok i okolice. 792-182-557.
WYKASZARKA spalinowa Stihl lub Husqvarna. 505-123-420.
ZAKUPIĘ: gm.Korycin, Krypno, gospodarstwo rolne z siedliskiem do 10ha, do 100.000 zł. 509-328-473.
ZAPRAWIARKĘ do zboża. 503-834-996.
ZBOŻE paszowe oprócz owsa, 2 t. 606-178-435.
ZBOŻE, min.23 tony, płatność w dniu odbioru. 504-082-112.
ZBOŻE, rzepak, grykę, łubin, min.23t, własny transport, płatność w dniu odbioru. 501-459-374.
ZETOR 50 super z lat 60-tych. 886-519-168.
ZETOR 7211, lub Ursus 3512, oryginał, stan bdb. 691-963-941.
ZETOR lub NH od 2002r. 604-487-950.
ZGRABIRKĘ karuzelową, 1-gwiazdową, przewracarkę hydraulicznie składaną. 515-623-805.
ZIEMIĘ rolną do 15 km od Białegostoku z dobrym dojazdem. 609-352-211.
ZIEMIĘ rolną do 1ha, do 25.000 zł, podlaskie. 880-314-481.
ZIEMNIAKI jadalne, 1-5t, gm.Sokółka. 506-282-401.
ZIEMNIAKI jadalne, 2t. 518-978-351.
ZIEMNIAKI jadalne, białe, żółte, ok.20t. 602-227-446.
ZIEMNIAKI jadalne. 605-852-609.
ZIEMNIAKI jadalne. 606-249-944.

MASZYNY I URZĄDZENIA

SPRZEDAM

ADAPTER do roztrząsacza na łopaty, 400 zł, gm.Piątnica. 885-448-860.
AGREGAT Amazone, aktywny, 3m, hydropak, siewnik D7, ścieżki, 16.500 zł, Zambrów. 725-010-348.
AGREGAT Gruber, szer.4.6, 9.000 zł. (86)272-24-54.
AGREGAT hydropak Amazone D7 Special II, 2.5m, 9.000 zł, Janów. 511-195-442.
AGREGAT podorywkowy, szr.2,20m, wałek, 2.100 zł, gm.Wyszki. 608-857-865.
AGREGAT prądotworczy, 55 KWA, stan bdb, szafa sterująca z pełnym wyposażeniem, 16.500 zł. 501-639-715.
AGREGAT prądotwórczy Honda, 800 zł, ok.Stawisk. 513-931-956, (86)474-30-85.
AGREGAT ścierniskowy Brix, 3 m, 11 spężyn, wałek, zabezpieczenia sprężynowe, 6.700 zł, ok.Hajnówki. 697-524-180.
AGREGAT ścierniskowy Gruber 2,5m, 2.500 zł, Poświętne. 795-273-997.
AGREGAT ścierniskowy Kverneland, szer. 2,60m, stan bdb, 6.500 zł, ok.Hajnówki. (85)681-30-52.
AGREGAT uprawowo- siewny, szer. 2,7, hydropak, 3.500 zł, Hajnówka. 509-189-550.
AGREGAT uprawowo-siewny 2-letni, hydropak, 13.000 zł, gm.Miastkowo. (86)217-46-01, 509-518-652.
AGREGAT uprawowo-siewny, 3m, hydropak, z siewnikiem Amazone D7, 15.900 zł, Suchowola. 607-240-267.
AGREGAT uprawowy Amazone, szer.3m, brona wahadłowa, wał packera, wieszak na siewnik, 4.500 zł, gm.Stawiski. 602-292-210.
AGREGAT uprawowy Ares A (2001) hydropak, szer.3m, 9.500 zł, ok.Brańska. (85)737-77-46.
AGREGAT uprawowy Unia Grudziądz, szer.2.2m, do C-360, stan bdb, 2.500 zł, Czyżew. (86)277-52-36.
AGREGAT uprawowy, 5,9m, hydraulicznie składany, 8.000 zł, gm.Sokoły. 604-811-990.
AGREGAT uprawowy, nowy, 2,7m, do siewnika Poznaniak, 7.000 zł, Białystok. 608-226-423, (85)654-14-01.
AGREGAT uprawowy, podwójne wałki, szer.2,90m, stan bdb, 2.600 zł, gm.Kolno. 606-339-215.
AGREGAT uprawowy, Rau, 5m, 14.000 zł, gm.Łomża. 694-972-490.
AGREGAT uprawowy, szer. 2,80, 2.200 zł, gm.Nowe Piekuty. 782-657-942.
AGREGAT uprawowy, szer.1,90m, pojedyńcze wałki, st.bdb, 1.200 zł, gm.Rajgród. 783-631-726.
AGREGAT uprawowy, szer.2,5m, 1.700 zł, ok.Suchowoli. (85)712-47-78, 506-869-026.
AGREGAT uprawowy, szer.3.80m, hydrauliczny, stan db, 3.800 zł, gm.Rajgród. 504-210-555.
AGREGAT uprawowy, z hydropakiem, do siewnika, własnej roboty, szer.2,70m, 4.000 zł, ok.Kuleszy Kośc. 507-626-400.
AKUMULATOR-ELEKTRYZATOR, uniwersalny EBS 872/M, nowy, 250 zł, Białystok. 508-532-909.
APARAT do obwiązywania siatką do Sipmy, po 1 sezonie, 3.500 zł, Siedlce. 518-539-415.
BANIAK Alfa Lawal, 200 l, z kwasówki, 1.200 zł, ok.Białej Piskiej. (87)423-99-17.
BANIAK na wodę, 2.000l, 500 zł, Białystok. 605-216-479.
BARAKOWÓZ bez podwozia, dł.6m, stan db, 2.500 zł, gm.Dobrzyniewo. 663-586-084.
BARAKOWÓZ drewniany, 4.000 zł, gm.Juchnowiec. 607-504-829.
BECZKA 10000l, dł.8m, wys.1.2m, 3.600 zł, gm.Wys.Maz. 504-274-090.
BECZKA aluminiowa, 1.200l, poidło do pojenia krów na pastwisku, 1.000 zł, Zambrów. 666-936-523.
BECZKA do wody aluminiowa 1200l, zaczepiana do ciągnika, 1.400 zł, Wys.Maz. (86)275-11-35.
BECZKA do wody, 2szt, 400-600l, 1.000 zł, gm.Stawiski. (86)278-57-67.
BECZKA do wody, ocynkowana, 2szt, 400-600l, 1.200 zł/obie, ok.Łap. 511-171-535.
BECZKA metalowa, 2.000l, 1.000 zł, gm.Olecko. 693-734-154.
BECZKA na wodę, po mleku, 2.500l, 2.200 zł, Brańsk. (85)737-71-31.
BECZKA ocynkowana 600 l, 300 zł, gm.Grodzisk. 796-821-488.
BECZKA ocynkowana, 200l, 3szt, 90 zł/szt, Juchnowiec. 693-406-140.
BECZKA, 3.000 l, może być do pojenia bydła lub na beczkowóz, 1.600 zł, gm.Nowe Piekuty. (86)476-12-46.
BECZKA, 5.300l, stal kwasoodporna, 5.000 zł, gm.Rutki. 505-751-237.
BECZKI stalowe, do miodu, 200l, stan bdb, 2 szt, 50 zł/szt. 696-095-886.
BECZKOWÓZ 12.000l, ocynkowany, tandem, skrętna oś, stan bdb, 32.000 zł, gm.RUTKI. 602-102-529.
BECZKOWÓZ 4.000 l, ocynkowany, niemiecki, resory, 2 wlewy, stan bdb, 8.300 zł, ok.Augustowa. 693-424-597.
BECZKOWÓZ 4.000l, 4.200 zł, Wys.Maz. 503-346-074.
BECZKOWÓZ 4000l, duże koła, st.bdb, 7.500 zł, Siemiatycze. 668-626-194.
BECZKOWÓZ 4000l, szerokie koła, 18", 6.000 zł, do uzg, ok.Śniadowa. 501-609-017.
BECZKOWÓZ 5.000 l, ocynkowany, hyrauliczny, tandem, stan bdb, 8.800 zł, ok.Rajgrodu. 506-396-901.
BECZKOWÓZ 5.000 l, stan bdb, 9.000 zł, Dąbrowa B-stocka. 792-830-005.
BECZKOWÓZ 5.500 l, stan db, 10.500 zł, ok.Zambrowa. (86)476-88-56.
BECZKOWÓZ 5000l, hydrauliczny zawór, 10.500 zł, ok.Grajewa. 605-144-385.
BECZKOWÓZ 6.000 l, 12.000 zł, ok.Grajewa. 605-418-741.
BECZKOWÓZ 6.000 l, na tandemie, stan bdb, 3x hydrauliczny wylew, 13.000 zł, gm.Grajewo. 509-968-550.
BECZKOWÓZ 6.000l, ocynkowany, niemiecki, kpl, 10.500 zł, gm.Kolno. 515-923-087.
BECZKOWÓZ 6.000l, ocynkowany, tandem, hydraulika, stan bdb, 8.800 zł, ok.Grajewa. 519-622-300.
BECZKOWÓZ 6.000l, tandem, 7.200 zł, ok.Augustowa. 605-109-232.
BECZKOWÓZ 6.200l ocynkowany, st.bdb, 14.000 zł, ok.Zambrowa. 602-688-789.
BECZKOWÓZ 6000l zalewowy, koła balonowe, resory, 5.900 zł, pow.Augustów. 518-392-192.
BECZKOWÓZ 7.500 l, 19.500 zł, gm.Andrzejewo. 882-200-223.
BECZKOWÓZ 8000l, 13.500 zł, ok.Suwałk. (87)563-82-53.
BECZKOWÓZ Chojna (2003) 4.000l, 14.000 zł, gm.Kobylin Borzymy. 668-376-396.
BECZKOWÓZ ciągnikowy, dwukółka, resory, koła 15", do przewozu wody, 1.000l, 1.000 zł, gm.Supraśl. 533-380-890.
BECZKOWÓZ Kaweco, 4.200l, hydraulicznie otwieranym, kompletny, 8.300 zł, gm.Sokoły. 504-907-730.
BECZKOWÓZ Kote, 7.000 l, resory, balonowe duże koła, stan bdb, 15.200 zł, gm.Kołaki Kośc. 500-276-404.

www.roltech.eu
CENY Z VAT-em

Ciągniki FARMTRAC	od 64800 zł
Ciągniki MTZ	od 68800 zł
Agregaty UPRAWOWE	2200 zł
Agregaty HYDRAULICZNE	8600 zł
Glebogryzarki	3700 zł
Kabiny	2400 zł
Kosiarki	2800 zł
Mieszalniki pasz	od 3700 zł
Opryskiwacze zawieszane	1880 zł
Owijarki bel	5500 zł
Sieczkarnie Bizon	4200 zł
Pługi OBRACALNE	11300 zł
Pługi ZAGONOWE	od 1000 zł
Przetrząsacze	1000 zł
Rozrzutniki	od 12200 zł
Rozsiewacze	od 750 zł
Siewniki	od 9000 zł
śrutowniki	4900 zł
talerzówki	od 2700 zł
tury HYDRAMET	4250 zł
żmijki od	1800 zł
prasy rolujące	41800 zł

MOŻLIWOŚĆ NEGOCJACJI CEN
PISZEMY WNIOSKI PROW
GOTÓWKA, RATY, TRANSPORT
tel. 695 172 800, 600 940 490, 23 684 20 50
ROLTECH - MASZYNY ROLNICZE PONIATY k/NASIELSKA
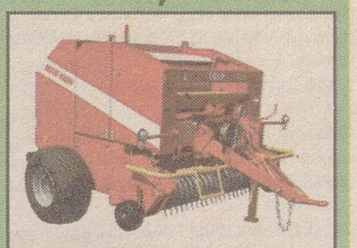
PRASA METAL-FACH od 41 800 zł


FARMTRAC od 64 800 zł

OWIJARKI BEL od 5 500 zł
A3249111x018

BECZKOWÓZ Marchner, 5.000-7.000l, 2szt, 13.000-14.000 zł, gm.Narew. (85)681-51-22, 605-334-329.
BECZKOWÓZ niemiecki, 3.700 l, 3.500 zł, ok.Ciechanowca. 517-690-227.
BECZKOWÓZ ocynkowany +przewód, 4.500l, tył hydraulicznie otwierany, 8.400 zł, gm.Mońki. 512-547-901.
BECZKOWÓZ ocynkowany 5.000 l, stan bdb, 10.000 zł, ok.Wys.Maz. 600-517-065.
BECZKOWÓZ ocynkowany, 3.700l, sterowanie hydrauliczne, szerokie koła, stan bdb, kompletny, 6.400 zł, Bielsk Podlaski. 604-737-347.
BECZKOWÓZ ocynkowany, 4.000l, stan bdb, 8.500 zł, ok.Łap. 603-899-930.
BECZKOWÓZ ocynkowany, 5.000l, napęd, 8.000 zł, Kalinowo. 503-303-065.
BECZKOWÓZ ocynkowany, 6.000l, na tandemie, skrętna oś, st.bdb, 12.000 zł, ok.Miastkowa. (86)217-46-01, 509-518-652.
BECZKOWÓZ ocynkowany, 6500l, nowy wąż, koła balonowe, resory, 15.200 zł, ok.Stawisk. 512-439-023.
BECZKOWÓZ polski 4.000l, mało używany, garażowany, stan bdb, 8.000 zł, gm.Wąsosz. 600-350-023.
BECZKOWÓZ polski, 4.000l, 6.500 zł, gm.Nowe Piekuty. (86)476-18-07.
BECZKOWÓZ, 3.000l, 2.000 zł, gm.Zambrów. 698-584-347.
BECZKOWÓZ, 3.000l, 6.000 zł, gm.Sokoły. 692-569-672.
BECZKOWÓZ, 3.200l, stan bdb, 6.600 zł, gm.Jasionówka. 692-645-080.
BECZKOWÓZ, 3000l, 7.000 zł, Grajewo. 505-440-105.
BECZKOWÓZ, 4.000 l, stan bdb (2003) 15.500 zł, ok.Sejn. 513-039-962.
BECZKOWÓZ, 4.000l, szerokie koła, stan bdb, kompletny, 5.700 zł, Bielsk Podlaski. 604-737-347.
BECZKOWÓZ, 4000l, ocynkowany, kompletny, 9.100 zł. (86)272-24-54.
BECZKOWÓZ, 5000 l, 7.000 zł, ok.Stawisk. (86)278-58-36.
BECZKOWÓZ, 6.000l, ocynkowany, 8.600 zł, ok.Zambrowa. (86)270-51-67 po 20.
BECZKOWÓZ, 6.000l, ocynkowany, niemiecki, kpl, stan bdb, 11.800 zł, gm.Łapy. 600-275-608.
BECZKOWÓZ, 6.000l, tandem, 11.000 zł, ok.Sejn. 502-701-187.
BECZKOWÓZ, 7.000l, kompletny, szerokie koła, 3-zaworowy, hamulec najazdowy, 16.000 zł, Zambrów. 725-010-348.
BECZKOWÓZ, ocynkowany, 6200l, balony, hydraulika, 9.600 zł, Wys.Maz. 723-852-104.
BECZKOWÓZ, ocynkowany, 7.400l, stan bdb, 12.500 zł, Olecko. 604-449-646.
BETONIARKA 130 l, 1-fazowa, wieniec żeliwny, 600 zł, gm.Jasionówka. 511-705-094.
BRONA 5-polowa, stan db, 600 zł, gm.Grodzisk. (85)656-86-91, 515-345-680.
BRONA ciężka, 5-polowa, 16-zębowa, mało używana, 1.200 zł, Goniądz. 500-089-666.
BRONA do ziemniaków, 300 zł, Nowe Piekuty, 600-568-404.
BRONA III, 400 zł, gm.Wys.Maz. 500-293-925.
BRONA III, st.bdb, 350 zł, Choroszcz. 608-444-078.
BRONA talerzowa Bomet, 22 talerze (2001) 4.400 zł, Kolno. 661-736-771.
BRONA talerzowa Bomet, 24 talerze, 4.000 zł, gm.Nowogród. 507-834-737.
BRONA V, fabryczna, stan bdb, 600 zł, ok.Ciechanowca. 782-115-745.
BRONA, 5-polowa, 420 zł. 600-804-997.
BRONA, 600 zł, gm.Świętajno. 512-493-984.
BRONA, kultywator, chomąto, uprząż, do dekoracji, ok.20szt, 50-100 zł/szt, gm.Wyszki. 888-200-815.
BRONA, kultywator, rozrzutnik, 5.500 zł, gm.Wys.Maz. 665-751-143.
BRONY 3, 400 zł, gm.Łapy. 696-338-530.
BRONY ciągnikowe, 1.500 zł, gm.Straduny. (87)619-42-16.
BRONY ciągnikowe, 3-polowe, 300 zł, gm.Łochów. 509-452-505.
BRONY ciężkie, rozkładane, podnoszone, solidne, 12.000 zł, Krynki. (85)722-82-60.
BRONY, kultywator, pług 3 i 4-skibowy, radelki, wicher, lej do nawozów, 800 zł. 660-612-365.
BUKOWNIK do koniczyny BKS1100, 1.100 zł, gm.Sejny. 512-909-485.
BUKOWNIK do koniczyny, nowy, 4.000 zł, gm.Czyżew. (86)478-21-43. po 19.
C 4011 (1970) przerobiony na C-360, stan bdb, 8.500 zł, lub zamienię, ok.Bielska Podlaskiego. 508-957-588.
C-328 (1965) stan bdb, bez prawa rejestracji, 6.300 zł, Bielsk Podlaski. 696-948-370.
C328 (1967) z turem, 11.000 zł, gm.Suchowola. 508-335-389.
C-328/330 (1964) 8.000 zł, gm.Czyże. 784-372-585 do 12.
C-328/C-330 (1967) 9.500 zł, Janów. 722-218-959.
C330 (1964) do remontu, 9.000 zł, gm.Turośń Kościelna. 791-830-123.
C-330 (1972) 10.500 zł, gm.Sztabin. 503-833-820.
C-330 (1974) st.db, 11.000 zł, lub zamiana na MF255, ok.Sejn. 661-471-362.
C-330 (1976) 12.000 zł, ok.Zambrowa. 791-731-248.
C-330 (1979) 13.500 zł, gm.Łomża. (86)216-08-28 po 18.
C-330 (1980) kabina, oryginalny, 13.000 zł, Czarna Białostocka. 605-570-321.
C-330 (1980) silnik po kapitalnym, pługi, brony, 15.500 zł lub zamienię na większy, gm.Wyszki. (85)737-17-55.
C-330 (1980) st.db, 15.000 zł, gm.Kobylin Borzymy. 602-857-081.
C-330 (1981) 5.200 zł, gm.Turośń Kościelna. 504-596-455.
C-330 (1982) kabina, 16.000 zł, Bielsk Podlaski. 505-780-200.
C330 (1982) nowe opony, zarejestrowany, opłacony, 12.500 zł, Suwałki. 600-998-233.
C-330 (1983) kabina, nowe, akumulatory, stan bdb, 14.300 zł, ok.Łap. 603-784-392.
C-330 (1984) 12.700 zł, Łomża. 798-434-377.
C-330 (1984) lwł, 13.500 zł, gm.Suwałki. 606-955-291.
C-330 (1984) st.bdb, 15.500 zł, ok.Sokółki. (85)711-90-71.
C-330 (1987) stan bdb, 21.000 zł, gm.Poświętne. 660-744-438.
C-330 (1988) do remontu, 8.000 zł, gm.Tykocin. 508-426-933.
C-330 (1988) z turem, stan bdb, 19.900 zł, ok.Stawisk. 600-341-988.
C330 (1989) 15.000 zł, gm.Lipsk. 722-342-919.
C-330: obudowa tylnego mostu, 2.000 zł, Hajnówka. (85)873-46-25. 698-195-027.
C-330M (1987) lwł, 17.000 zł, Mońki. (85)716-52-01.
C-330M (1988) 17.000 zł, Poświętne. 601-772-124.
C-330M (1989) 15.500 zł, gm.Łapy. 502-097-967.
C-330M (1989) 17.000 zł, ok.Zawad. 512-439-210.
C-330M (1989) bez dokumentów, stan bdb, 11.000 zł, ok.Suwałk. 782-056-032.
C-330M (1989) stan db, zarejestrowany, 13.000 zł, ok.Suwałk. (87)568-14-15.
C-330M (1990) stan db, 12.500 zł, ok.Ełku. 503-856-379.
C-330M (1991) z turem, 24.000 zł, gm.Kobylin. 698-335-474.
C330M (1991/96) kabina na kluczyk, 440mth, stan bdb, opony 90%, 25.500 zł, Warszawa. 793-006-124.
C-335 (1986) kabina, zarejestrowany, 14.500 zł, gm.Szumowo. 696-473-797.
C355 (1972) duża kabina, po kapitalnym remoncie 14.500 zł, gm.Krasnopol. (87)516-41-51.
C-355 (1972) stan db, 9.000 zł, gm.Płaska. 724-627-086.
C-355 (1974) 11.000 zł, gm.Kulesze Kośc. 502-246-712.
C-355 (1974) oryginał, st.bdb, 9.000 zł, gm.Kolno. 515-923-087.
C-355 (1975) 8.000 zł, gm.Raczki. (87)568-56-02.
C-355 (1975) z ładowaczem czołowym, stan bdb, 13.000 zł, gm.Sejny. 502-252-433.
C-355 (1976) 13.500 zł, lub zamienię na C-330, gm.Ostrołęka. 784-786-739.
C-355 (1977) 6.000 zł, lub na części, gm.Kobylin Borzymy. 797-599-606 po 20.
C-355 (1977) stan db, 8.000 zł, gm.Korycin. 508-030-945.
C-355 (1980) sprawny, stan bdb, 12.000 zł, gm.Sztabin. (87)641-31-08.
C-360 (1972) stan db, 9.000 zł, ok.Filipowa. 500-786-119.
C-360 (1975) 12.000 zł, gm.Kołaki Kośc. (86)270-31-10.
C-360 (1977) st. bdb. 25.000 zł, Augustów. 604-725-505.
C-360 (1977) stan db, 13.000 zł, gm.Grajewo. 503-518-056.
C-360 (1977) tur, po remoncie silnika, 8.000 zł, gm.Kolno. 797-921-087.
C360 (1978) 7.500 zł, Łapy. 512-145-664.
C-360 (1978) lwł, 14.500 zł, lub zamienię na prasę belującą, gm.Augustów. (87)644-90-09.
C-360 (1978) stan bdb, 14.000 zł, Michałowo. 509-635-599.
C360 (1979) 11.000 zł, 697-549-118.
C-360 (1979) 11.500 zł, gm.Nowy Dwór. 603-350-201.
C-360 (1979) 12.000 zł, lub zamienię na samochód osobowy, Szepietowo. 664-691-124.
C-360 (1979) kabina, silnki i pompa po remoncie, opony 90%, 12.000 zł, ok.Suwałk. 508-165-595.
C-360 (1979) po kapitalnym remoncie, 15.000 zł, ok.Łomży. 516-541-846.
C-360 (1979) stan db, 13.000 zł, Mońki. 697-073-883.
C-360 (1980) 12.500 zł, Bielsk Podlaski. 501-866-087.
C-360 (1980) 12.900 zł, ok.Przerośli. 511-997-925.
C-360 (1980) 70KM, silnik, układ chłodzenia, hydrauliczny od zetora, 14.500 zł, gm.Mały Płock. 516-327-970.
C-360 (1980) kabina, lwł, 3600 mth, 14.500 zł, gm.Trzcianne. 693-255-646.
C-360 (1980) kabina, stan bdb, 20.000 zł, Zambrów. 787-155-593.
C-360 (1980) po kapitalnym remoncie, 11.000 zł, gm.Biała Piska. (87)425-94-79, 510-488-014.
C-360 (1980) po remoncie, 15.000 zł,

C360 3P (1988) stan db, 9.700 zł, ok.Zambrowa. 660-409-963.

C-360 3P (1989) +barakowóz na kołach 15,3, 18.000 zł, Juchnowiec. 607-504-829..

C-360 3P (1989) 18.000 zł, B-stok. 607-504-829.

C-360 3P (1989) kabina z błotnikami, 18.500 zł, ok.Moniek. 515-832-038.

C-360 3P (1989) stan bdb 16.500 zł, lub zamienię na T25, Łomża. 882-242-766.

C-360 3P Perkins (1989) 16.000 zł lub zamian na T25, Łomża. 507-150-635.

C-360 P3 (1986) do małego remontu, 12.000 zł, gm.Świętajno. 512-493-984.

C360 z Turem 2-sekcyjnym (1986) stan db, 14.000 zł, gm.Szepietowo. 696-902-493.

C360(1984) stan techniczny bdb, 14.600 zł, Sokoły. 668-136-602.

C-360, stan db, 15.000 zł, ok.Ciechanowca. 508-325-840.

C-360, wał korbowy, pompa olejowa, siodło, głowica, 800 zł, ok.Orli. 500-787-032.

C-360P (1987) I wł, nowe opony, stan db, 20.000 zł, Ciechanowiec. 512-516-394.

C362 (1980) wersja eksportowa, wspomaganie, kabina, stan db, 12.000 zł, ok.Sokółki. 606-446-592.

C-385 (1976) tur 3-sekcyjny, samopoziomujący, silnik po remoncie, 25.000 zł, Kulesze Kośc. (86)476-39-57.

C-385 (1978) stan bdb, 16.000 zł, ok.Siemiatycz. 510-333-757, (85)657-11-35.

C-385 (1979) tur, 3-sekcyjny, nowe opony, sprężarka, zaczep Hitch, 25.000 zł, gm.Orla. 506-989-145.

C-385 (1984) 18.000 zł, Suwałki. 693-528-841.

C-4011 przerobiony na C-360, kabina Smolniki, 8.000 zł, gm.Piątnica. 509-110-381.

CHŁODZIARKA do mleka 40 l, 300 zł, Szepietowo. (86)476-25-27.

CHŁODZIARKA do mleka 40l, 350 zł, ok.Szepietowa. (86)476-25-27.

CHŁODZIARKA do mleka z myjką automatyczną, 1.100 l, 9.000 zł, gm.Puńsk. (87)516-10-53.

CHŁODZIARKA do mleka Zero, 2600l, samomyjąca z dwoma wentylatorami, 10.500 zł. ok.Sejn. 502-154-548.

CHŁODZIARKA do mleka, 100l, 600 zł, Jeżewo. (85)718-14-19.

CHŁODZIARKA do mleka, 420l, 3.000 zł, gm.Filipów. 519-872-609.

CHŁODZIARKA do mleka, 60l, 550 zł, ok.Augustowa. 607-155-804.

CHŁODZIARKA do mleka, 840l, kran, stan db, 2.700 zł, gm.Puńsk. 691-863-003.

CHŁODZIARKA na mleko, 60l, stan bdb, 600 zł, ok.Sokółki. 511-222-794.

CHWYTAK bel do tura Mrągowo, 1.900 zł, gm.Szepietowo (86)476-08-91.

CHWYTAK do bel foliowych na tył ciągnika, 1.500 zł, gm.Jasionówka. 504-536-153.

CHWYTAK do bel na maszcie na tył ciągnika, 3.000 zł, ok.Suchowoli. 604-656-649.

CHWYTAK do bel na tył ciągnika Rozmaryn, 1.300 zł, gm.Szepietowo. 501-756-192

CHWYTAK do bel na tył ciągnika, 1.500 zł, gm.Jasionówka. 504-536-153.

CHWYTAK do bel na tył ciągnika, 800 zł, gm.Kobylin Borzymy. (86)476-44-37.

CHWYTAK do bel na tył ciągnika, stan bdb, 1.000 zł, gm.Goniądz. 664-965-881.

CHWYTAK do bel Sipma, 1.500 zł, ok.Zambrowa. 603-500-071.

CHWYTAK do bel Sokółka, na tył ciągnika, 1.500 zł, Kołaki Kośc. (86)270-34-04.

CHWYTAK do bel, 1.500 zł, gm.Szepietowo. (86)476-09-45.

CHWYTAK do bel, 1.800 zł, gm.Krypno. 798-281-047.

CHWYTAK do bel, do każdego rodzaju ładowacza czołowego, 2.000 zł, Szepietowo. 606-932-915.

CHWYTAK do bel, do tura, na dwa tłoki, widły do obornika, 2.100 zł, gm.Grabowo. (86)279-06-06.

CHWYTAK do bel, na 1 siłownik, nowy, 2.600 zł, gm.Sokoły. 880-989-459.

CHWYTAK do bel, nowy, 2.100 zł. 609-534-350.

CHWYTAK do bel, nowy, do tura, 2.300 zł, ok.Gołdapi. 602-320-298.

CHWYTAK nowy do bel, 2.300 zł, gm.Lipsk. 516-096-406.

CHWYTAK tylny do ciągnika, rok używany, 1.600 zł, gm.Miastkowo. (86)217-45-29, 508-340-661.

CHYTAK do bel, ramka EURO, 2.300 zł, B-stok. 516-497-605.

CIĄGNIK (1990) 120KM, + pług 4-skibowy, agregat uprawowy, 5m, wałki, 32.000 zł, ok.Suwałk. 694-577-270.

CIĄGNIK Białoruś (1977) 6.000 zł, gm.Suchowola. 887-585-128.

CIĄGNIK Białoruś (1982) 95KM, przedni napęd, duża kabina, 16.000 zł, gm.Brańsk. 505-593-234.

CIĄGNIK Białoruś (1990) 80KM, 7.500 zł, ok.Zambrowa. 661-383-641.

CIĄGNIK Białoruś 820 (2008) 250Mth, 49.000 zł, gm.Boćki. 692-501-270.

CIĄGNIK Białoruś na części, 100- 1.000zł, gm.Kolno. 662-985-061.

CIĄGNIK Case (2000) 100KM, silnik Perkins, ogumienie 80%, stan bdb, 67.000 zł, gm.Andrzejewo. 502-222-164.

CIĄGNIK Case 1594 (1986) 100KM, stan bdb, 4x4, 6-cylindry, 24.000 zł, ok.Bakałarzewa. 513-432-662.

CIĄGNIK Case 5120 (1991) 37.000 zł, stan bdb. 608-458-645.

CIĄGNIK Case 885 XL (1990) 80KM, 4x4, 23.000 zł, gm.Zbójna. 606-353-291.

CIĄGNIK Case 895 (1993) 75KM, tylny napęd, 17.000 zł, gm.Zbójna. 606-353-291.

CIĄGNIK Case 956 XL (1988) stan bdb, nowe opony, napęd, 32.000 zł, ok.Augustowa. 508-310-962.

CIĄGNIK Case CS94 (1998) stan bdb, 4x4, nowe opony, 55.000 zł, Siemiatycze. 783-866-117.

CIĄGNIK Case XXL 895 (1993) tur, 3-sekcyjny, stan bdb, 46.000 zł, gm.Augustów. 512-963-911.

CIĄGNIK Deutz Fahr 10006 (1972) 100KM, tur, stan bdb, 35.000 zł, ok.Olecka. 606-263-533.

CIĄGNIK Deutz Fahr Agrofarm 430 (2010) 109KM, 160Mth, 185.000 zł, ok.Zambrowa. 513-228-723.

CIĄGNIK Deutz Fahr DX120 (1984) 27.000 zł, ok.Moniek. 791-941-551.

CIĄGNIK Fend 312 (1997) przedni tur, sprężarka, st.bdb, 108.000 zł, Czyżew. 607-472-479.

CIĄGNIK Fend 612 (1989) przedni tuz, pneumatyka, st.db, 45.000 zł, Kulesze Kośc. 501-261-737.

CIĄGNIK Fendt 307 (1995) 75KM, tur, 58.000 zł, Zambrów. 664-816-003.

CIĄGNIK Fendt 308 (1976) 27.500 zł, do uzg, ok.Moniek. 503-329-662.

CIĄGNIK Fendt 308 (1986) 8.512Mth, 47.000 zł, gm.Dąbrowa Białostocka. 502-752-153.

CIĄGNIK Fendt 308 (1993) tuz, tur, sprężarka, okrągła kabina, 86.000 zł, gm.Kulesze Kościelne. 507-626-400.

CIĄGNIK Fendt 308 LSA (1991) 49.000 zł, gm.Kulesze Kościelne. 609-408-281

CIĄGNIK Fendt 309 (1996) stan bdb, 59.500 zł, Mońki. 664-959-795.

CIĄGNIK Fendt 309 (2003) 120.000 zł, gm.Łosice (mazowieckie). 606-966-465.

CIĄGNIK Fendt 311 (1986) 49.900 zł, Suchowola. (85)716-16-65.

CIĄGNIK Fendt 311 (1992) 56.000 zł, Kulesze Kośc. 665-500-620.

CIĄGNIK Fendt 311 RSA (1986) oryginał, stan bdb, 49.000 zł, Kulesze Kościelne. 608-048-872.

CIĄGNIK Fendt 515 (1998) 145KM, przedni tuz, wom, ogumienie 80%, adapter do tura, 105.000 zł, gm.Andrzejewo. 502-222-164.

CIĄGNIK Fendt 610LS (1981) stan bdb, 28.500 zł, Zabłudów. 601-320-889.

CIĄGNIK Fendt 611LS (1984) pneumatyka, tuz przedni, bliźniaki, stan db, 45.000 zł, gm.Juchnowiec. 517-626-111.

CIĄGNIK Fendt Farmer 311 (1996) zaczepy, agrohaki, pneumatyka, stan bdb, 95.000 zł, gm.Wola Mysłowska (lubelskie). 608-770-046.

CIĄGNIK Fiat (1980): przedni napęd, skrzynia, tylny most, 2.000-4.500 zł, ok.Augustowa. 530-660-239.

CIĄGNIK Fiat 760 (1978) 10.000 zł. Suwałki, 695-811-914.

CIĄGNIK Fiat DT-446 (1983) 4/4, tur, 21.000 zł, gm.Suchowola. 506-675-146.

CIĄGNIK Fortschritt (1979) 100KM, 7.500 zł, ok.Czyżewa. (86)275-54-40, 503-942-897.

CIĄGNIK Foton 824 Perkins (2007) tur 4-sekcyjny, 70.000 zł, gm.Brańsk. (85)737-72-78.

CIĄGNIK J.Deere 1630 bez napędu (1987) stan bdb, 18.000 zł, gm.Mielnik. 603-996-804.

CIĄGNIK J.Deere 1640, 4x4, ładowacz czołowy z osprzętem, 47.000 zł, gm.Kołaki Kośc. 502-639-508.

CIĄGNIK J.Deere 3640 (1985) 115 KM, komplet odważników, nowe opony, 7.000 mtg, 37.000 zł, ok.Suwałk. 501-263-096.

CIĄGNIK J.Deere 3640 (1985) 115 KM, stan bdb, 36.000 zł, gm.Kobylin Borzymy. 880-076-740.

CIĄGNIK JD (1982) tur, 16.000 zł. 505-172-236.

CIĄGNIK JD 2040 (1986) tur Stohl, 37.000 zł, gm.Poświętne. 660-744-438.

CIĄGNIK JD 3130 (1977) 90KM, napęd, tur 1-sekcyjny, st.bdb, 28.000 zł, gm.Janów. (85)721-63-56.

CIĄGNIK JD 6200 (1993) 52.000 zł, gm.Kulesze Kościelne. 605-420-211.

CIĄGNIK JD 6200 (1997) tur, 3-sekcyjny, 65.000 zł, 694-260-913.

CIĄGNIK JD 6300 (1996) oryginalny tur, st.bdb, 71.000 zł, gm.Czyżew. 668-411-127.

CIĄGNIK JD 6920 (2003) klimatyzacja, resorowany przód, 129.000 zł, Wys.Maz. 667-937-579.

CIĄGNIK JD 7700 (1995) 150KM, 85.000 zł, ok.Zambrowa. 501-584-090.

CIĄGNIK JD-2030 (1986) bez przedniego napędu, tur, ładowacz czołowy, stan bdb, 21.000 zł, gm.Szumowo. 602-462-281.

CIĄGNIK JD3040 (1979) przedni napęd, 98KM, 23.000 zł, Dąbrowa B-stocka, 505-937-640.

CIĄGNIK JD-3040 (1984) stan bdb, 30.000 zł, gm.Wys.Maz. 513-374-433.

CIĄGNIK JHC International 624 (1970) 60 KM, stan bdb, 11.000 zł, Giże. 606-263-533.

CIĄGNIK John Deere 2130 (1980) 72KM, przedni tuz, wom, 20.000 zł, ok.Zambrowa. 664-785-246.

CIĄGNIK Jumz (1977) stan db, 7.200 zł, Suchowola. 660-251-568.

CIĄGNIK Jumz (1978) z kabiną, 100KM, 13.000 zł, Michałowo. 725-523-730.

CIĄGNIK Jumz (1980) tur, 13.000 zł, gm.Brańsk. 885-538-281.

CIĄGNIK Jumz (1983) st.db, 4.000 zł lub na części, Kolno. 666-097-421.

CIĄGNIK Jumz (1985) stan bdb, sprawny, 3085mth, 17.000 zł, ok.Białegostoku. 795-152-072.

CIĄGNIK Landini 7500 (1980) tur, 2-sekcyjny, 15.000 zł, ok.Rajgrodu. 512-245-551.

CIĄGNIK Lejland (1978) 70KM, 13.000 zł, gm.Sokoły. 509-574-615.

CIĄGNIK LTZ 55A (1996) tur 3-sekcyjny, 18.000 zł, Poświętne. 511-223-100.

CIĄGNIK MF (1982) 4x4, 80KM, 20.000 zł, ok.Suwałk. 792-566-503.

CIĄGNIK MF (1990) 26.100 zł, gm.Andrzejewo. 604-107-184.

CIĄGNIK MF 165 (1965) tur, 12.000 zł, Grajewo. (86)273-30-48.

CIĄGNIK MF 255 (1987) I wł. stan bdb, 24.000 zł, ok.Siemiatycz. 399-253-235, 601-835-382.

CIĄGNIK MF 255 (1989) 700mth, 35.000 zł, gm.Dąbrowa Białostocka. 502-752-153.

CIĄGNIK MF 255 (1989) lwł, 3.300mth, st.bdb, 23.500 zł, gm.Mońki. 508-140-850.

CIĄGNIK MF 255 (1989) kabina, stan db, 21.000 zł, Jedwabne. 798-670-269.

CIĄGNIK MF 255 z turem (1991) 26.000 zł, ok.Czyżewa. 505-841-024.

CIĄGNIK MF 3065 (1995) z turem 42.000 zł, ok.Zambrowa. 889-434-053.

CIĄGNIK MF 3085 (1992) 110KM, stan bdb, zadbany, 50.000 zł, ok.Sokółki. 507-352-320.

CIĄGNIK MF 3085-Dynashift (1994) stan bdb, 56.000 zł, gm.Narew. 605-334-329, (85)681-51-22.

CIĄGNIK MF 3115 (1990) 116KM, 4x4, 38.000 zł, Zambrów. 664-816-003.

CIĄGNIK MF 35 (1961) 16.000 zł, Dolistowo. 509-634-053.

CIĄGNIK MF 560 (1980) lwł, 19.900 zł, gm.Łomża. 694-972-490.

CIĄGNIK MF 560 (1980) stan db, 15.000 zł, Kulesze Kośc. 512-097-884.

CIĄGNIK MF 560 (1981) 57KM, stan bdb, 17.800 zł, ok.Augustowa. 519-622-301

CIĄGNIK MF 575 (1990) stan db, 16.000 zł, gm.Grabowo. 880-217-821.

CIĄGNIK MF 595 (1980) 22.000 zł, gm.Sokoły. 510-971-324.

CIĄGNIK MF 595 (1980) z napędem, 25.000 zł, gm.Stare Juchy. 728-134-649.

CIĄGNIK MF 6180 (1996) stan bdb, 69.900 zł, Wys.Maz. 667-937-579.

CIĄGNIK MF 698T (1985) 18.000 zł, gm.Nowe Piekuty. 603-154-560.

CIĄGNIK MF225 (1990) lwł, oryginał, 29.800 zł, ok.Zambrowa. 500-485-658 po 20.

CIĄGNIK MF-235 (1982) lub 255 (1988) 21.000 zł, ok.Zambrowa. 604-422-897.

CIĄGNIK MTZ (1993) przedni napęd, 20.000 zł, Zambrów. 783-150-911.

CIĄGNIK MTZ 82 (1984) 12.000 zł, Czarna B-stocka. 509-670-822.

CIĄGNIK MTZ-82 (1981) na prasę belująca, 120x120, gm.Bielsk Podlaski. 603-985-016.

CIĄGNIK New Holand T6010 (2009) 600 mtg, kabina komfortowa, 175.000 zł. ok.Zambrowa. 609-905-322.

CIĄGNIK New Holland-8670 (2001) stan bdb, 85.600 zł, gm.Wys.Maz. 513-374-433.

CIĄGNIK Renault 10314 (1984) 95KM, na turbinie, tur 3-sekcyjny, szufla, 35.000 zł, ok.Suwałk. 501-263-096.

CIĄGNIK Renault 10314 (1990) tur, joystick, 45.000 zł, ok.Białegostoku. 691-722-384.

CIĄGNIK Renault 10654 (1999) stan bdb, 65.000 zł, Stawiski, 514-509-223.

CIĄGNIK Renault 11054 (1991) 29.000 zł, gm.Kulesze Kościelne. 511-263-207.

CIĄGNIK Renault 11054 (1993) 6-cylindrowy, 4x4, 36.000 zł, Kolno. 666-097-421.

CIĄGNIK Renault 113.14 (1985) stan bdb, 32.500 zł, gm.Wys.Maz. 513-374-433.

CIĄGNIK Renault 113.14 (1988) stan db, 38.500 zł, ok.Wys.Maz. 668-426-617.

CIĄGNIK Renault 145/14 (1984) 27.000 zł, Knyszyn. 516-086-523.

CIĄGNIK Renault 6812 (1985) 21.000 zł, ok.Stawisk. 518-342-235.

CIĄGNIK Renault 6812 (1986) 23.000 zł, ok.Łomży. 513-809-546.

CIĄGNIK Renault 6814 (1988) silnik Fendt, 30.000 zł, gm.Szumowo. 608-458-645.

CIĄGNIK Renault 8014 (1987) nowe opony, stan bdb, 36.000 zł, ok.Stawisk. 600-341-988.

CIĄGNIK Renault 8014 (1988) stan bdb, 36.000 zł, ok.Suchowoli. 679-620-017.

CIĄGNIK Renault 90-34 (1991) 85KM, tur, 39.000 zł. 695-555-570.

CIĄGNIK Renault 9034 (1993) stan bdb, 4x4, 145.000 zł, ok.Stawisk. 518-442-235.

CIĄGNIK Renault 9514 (1984) 4x4, nowe opony, stan bdb, 35.000 zł, ok.Stawisk. 518-442-235.

CIĄGNIK Renault 9514 (1984) nowe opony, 4x4, st.bdb, 34.000 zł, ok.Łomży. 513-809-546.

CIĄGNIK Renault 9514 (1988) 28.000 zł, ok.Białegostoku. 693-395-225.

CIĄGNIK Renault 9534 (1990) z turem, 39.000 zł, ok.Białegostoku. 693-395-225.

CIĄGNIK Renault Ares 640RZ (1998) 73.000 zł, gm.Siemiatycze. 503-737-211.

CIĄGNIK Renault Ares 836 (2003) 3800mth, stan bdb, 130.000, gm.Sejny. 502-734-985.

CIĄGNIK Renault Ceres 85X (1995) tur, 65.000 zł, gm.Kobylin Borzymy. 698-743-929.

CIĄGNIK Renault Cergos 350 (2000) z turem, pneumatyka, zaczepy, 68.000 zł, gm.Wola Mysłowska (lubelskie). 608-601-806.

CIĄGNIK Renault, 75KM, tur, przedni napęd, 23.800 zł, ok.Grajewa. 602-505-623.

CIĄGNIK Same Explorer 65 4WD (1987) 65KM, szybka skrzynia z rewersem, 25.000 zł, ok.Szumowa. 503-042-911, (86)219-32-16.

CIĄGNIK Same Expoler 90 (2000) stan bdb, 52.000 zł, Suchowola. 607-240-267.

CIĄGNIK Same Laser 130-150 (1995) stan bdb, 36.000 zł, gm.Wys-Maz. 883-423-143.

CIĄGNIK SAME Saturno (1987) 4x4, 80KM, 16 000 zł, (85)730-75-21, po 20.

CIĄGNIK Same Silver (1998) bogate wyposażenie, 47.000 zł, ok.Wys.Maz. 880-700-646.

CIĄGNIK T25 (1981) 7.500 zł, gm.Jaświły. 600-261-367.

CIĄGNIK T25 (1981) kabina, nowe opony oryginalne, stan db, 7.800 zł, Łomża. 660-270-956.

CIĄGNIK T25 (1989) stan bdb, 2.600 mtg, zarejestrowany, 11.000 zł, gm.Wizna. 789-037-929.

CIĄGNIK Ursus 1214 (1984) 26.000 zł, Narew. 667-998-502.

CIĄGNIK Ursus 3512 (1995) 33.000 zł, gm.Perlejewo. 605-882-726.

CIĄGNIK Ursus 4514 (1997) 3.600mth, st.bdb, 53.000 zł, Dąbrowa Biał. 790-494-031.

CIĄGNIK URSUS 912 (1983) stan bdb, 16.700 zł, gm.Boćki. 692-635-970.

CIĄGNIK Ursus U-912 (1989) 12.000 zł, Narew. 667-998-502.

CIĄGNIK Władimirec T25 (1978) kabina, stan bdb, 10.500 zł, Suchowola. (85)712-55-02.

CIĄGNIK Władimirec T25 (1979) zarejestrowany, po spaleniu, w całości lub na części, 2.300 zł, ok.Brańska. 501-612-422.

CIĄGNIK Władimirec T25, 7.000 zł, gm.Sejny. 514-140-908.

CIĄGNIK Władimirec T25A (1983) 15.000 zł, ok.Bielska Podl. (85)737-13-20.

CIĄGNIK Władymirec (1979) tur, kompletny, 7.500 zł, gm.Szepietowo. 502-637-521.

CIĄNIK Fend 309LSA (1986) tur Stoll, stan bdb, 39.000 zł, gm.Wys-Maz. 883-423-143.

CYKLOP (1990) lwł, niemalowany, nowa pompa, st.bdb, 10.500 zł, gm.Śniadowo. 692-844-587.

CYKLOP polski z kabiną, 7.000 zł, ok.Raczek. 515-231-561.

CYKLOP polski, 4.500 zł, gm.Puńsk. 504-253-911.

CYKLOP polski, 5.000 zł, gm.Przerośl. 512-908-019.

CYKLOP polski, 5.500 zł, gm.Brańska. 887-682-552.

CYKLOP polski, z kabiną, 6.500 zł, Łapy. 512-145-664.

CYKLOP UNHZ500, do remontu, 2.500 zł, gm.Kobylin Borzymy. 513-343-376.

CYKLOP, 5.000 zł, gm.Śniadowo. 728-195-952.

CZĘŚCI do kombajnu Bizon, 50-400 zł, ok.Suwałk. 600-129-248.

CZĘŚCI do kombajnu Sampo, 1.000 zł, gm.Lubotyń (mazowieckie). (29)644-66-38.

CZĘŚCI do rozbijaka i zgrabiarki Deutz fahr, Wikon, 10 szt, 50 zł/szt, gm.Boguty. 516-767-195.

CZŁONY robocze, 4szt, do talerzówka, szer.3m, 580 zł/szt, ok.Kolna. 516-327-970.

DMUCHAWA do siana pionowa, 1.000 zł, gm.Sokoły. (86)476-42-55.

DMUCHAWA do siana pionowa, 400 zł, gm.Boćki. (85)731-43-28.

DMUCHAWA do siana pionowa, 600 zł, ok.Szepietowa. 608-531-032.

DMUCHAWA do siana, 500 zł, gm.Zaręby Kościelne. 605-111-674.

DMUCHAWA do siana, 500 zł, ok.Tykocina. 500-424-268.

DMUCHAWA do siana, 550 zł, gm.Siemiatycze. 607-124-233.

DMUCHAWA do siana, 700 zł, gm.Ełk. (85)611-15-28 po 17.

DMUCHAWA do siana, fabryczna, 500 zł, gm.Szepietowo. 508-637-573.

DMUCHAWA do siana, fabryczna; stan bdb, 1.000 zł, gm.Sejny. 691-540-134.

DMUCHAWA do siana, fabryczna, z rurami, duża wydajność, 400 zł, gm.Gródek. (85)717-56-18.

DMUCHAWA do siana, pionowa, 500 zł, gm.Bielsk Podl. (85)731-04-23.

DMUCHAWA do siana, pionowa, 600 zł, gm.Kalinowo. 607-793-721.

DMUCHAWA do siana, pionowa, stan bdb, 600 zł. 602-831-627.

DMUCHAWA do siana, pionowa, z rurami, 500 zł, Raczki, 515-231-561.

DMUCHAWA do siana, stan bdb, 1.000 zł, Bielsk Podl. 511-089-364.

DMUCHAWA do siana, stan bdb, 400 zł, ok.Sokółki. 511-222-794.

DMUCHAWA do siana, stojąca, wys. 6m, Zambrów, 800 zł. 507-604-869.

DMUCHAWA do zboża silnikiem 7,5kW, kompletna 1.500 zł, gm.Sejny. 697-309-159.

DMUCHAWA do zboża Westfalia, 1.700 zł, gm.Nowe Piekuty. 603-154-560.

DMUCHAWA do zboża, 2.000 zł, ok.Suwałk. 512-089-717.

DMUCHAWA do zboża, 2.200 zł. (86)272-41-65.

DMUCHAWA do zboża, 5,5 KW, kompletna, z podajnikiem, 2.400 zł, Suwałki. 510-456-627.

DMUCHAWA do zboża, 5,5kW, kompletna, 1.900 zł, gm.Nowinka. 603-958-619.

DMUCHAWA do zboża, kompletna, silnik 3Kw, 1.600 zł, gm.Nowinka. 530-660-239.

DMUCHAWA do zboża, silnik 4.5KW, stan bdb, 900 zł, gm.Brańsk. (85)737-60-93.

DMUCHAWA do zboża, silnik 5.5KW, kompletna, 2.000 zł, k.Puńska. 519-609-780.

DMUCHAWA do zboża, ssąco-tłocząca, 3.600 zł, Łomża. 501-262-318.

DMUCHAWA pionowa do siana, 500 zł, gm.Szepietowo. 508-637-573.

DMUCHAWA pionowa do siana, stan bdb, 1.000 zł, gm.Juchnowiec Kościelny. (85)874-69-30, 509-036-419.

DMUCHAWA pionowa do siana, stan bdb, 700 zł. (81)568-12-45.

DMUCHAWA pozioma do siana, silnik 11KW, komplet rur, mało używana, 2.200 zł, gm.Wiżajny. 692-667-828.

DMUCHAWA ssąco-tłocząca do zboża Torpedo PT200, 25t/h, 8.000 zł, Sejny. 511-072-049.

DOJARKA 2-konwiowa Alfa Laval, 850 zł, gm.Filipów. 661-658-271.

DOJARKA 2-konwiowa Alfa Lawal, 3.000 zł, gm.Zawady. 604-404-311.

DOJARKA 2-konwiowa, nowa, 3.000 zł, Knyszyn. 601-382-055.

DOJARKA Alfa Laval, 2-konwiowa, 1.200 zł. 506-939-100.

DOJARKA Alfa Laval, konwia, 450-500 zł, B-stok. 507-081-214.

DOJARKA Alfa Laval, stan bdb, 2.100 zł, Bielsk Podlaski. 506-101-682.

DOJARKA Mille, 6 aparatów, kompletna, 6.000 zł, ok.Suwałk. 515-136-537.

DOJARKA przewodowa +zbiornik Alfa Laval, 1.100l, 11.500 zł, gm.Trzcianne. 506-957-715.

DOJARKA przewodowa, 4 aparaty +zbiornik 1.030l, 16.500 zł, gm.Stare Juchy. (87)619-92-42.

DOJARKA, 1.000 zł. (86)476-10-14.

DRABINKA do prasy kostkującej Z224, 850 zł, Boćki. (85)731-38-92.

DWUKÓŁKA ciągnikowa, 800 zł, gm.Wizna. (86)219-63-06.

DWUKÓŁKA ciągnikowa, stan db, metalowe nakrycie, 2.500 zł, ok.Raczek. (87)568-53-55.

DWUKÓŁKA do przewozu bydła, 2.500 zł, gm.Rutki. (86)270-12-75.

DWUKÓŁKA duża, dł.3.40, szer.1.80m, stan db, 1.000 zł, ok.Śniadowa. 501-609-017.

DWUKÓŁKA, do koni, 2-osiowa, stan bdb, 6.500 zł, Zambrów. 692-755-138.

EKSTRUDER zbożowy, 30KW, do produkcji pasz, 13.500 zł, gm.Raczki. 785-020-662

FELGA 11x80x15,3, do przyczepy, 100 zł, gm.Poświętne. (85)650-15-59.

FELGI 15' 2-częściowe, do przyczepy, rozrzutnika, 2 szt, 200 zł/kpl. ok.Brańska. 689-417-478.

FELGI 38", 2 szt, 300 zł/szt, gm.Lipsk. 691-961-139.

FELGI R11, do przyczepy rolniczej, 2szt, 200 zł/kpl, gm.Łapy. 515-189-136.

FELGI stalowe 38", do ciągnika MF, 2szt, 1.000 zł/kpl, ok.Kolna. 608-088-173.

GLEBOGRYZARKA ciągnikowa, mało używana, 1.800 zł, ok.Czyżewa. 504-371-951.

GLEBOGRYZARKA grudziądzka, stan db, 1.300 zł, ok.Tykocina. 660-198-980.

GLEBOGRYZARKA ogrodowa, spalinowa, niemiecka, 500 zł, Kolno. 695-074-215.

GLEBOGRYZARKA Unia Grudziądz, 3.000 zł, Małkinia. (29)644-82-25.

GLEBOGRYZARKA, 1.000 zł, ok.Ciechanowca. 888-943-696.

GŁĘBOSZ 11-zębowy, ścinanie śrubowe, walce talerzowe, szr.2,5m, 5.200 zł, gm.Piątnica. 791-489-508.

GM.MICHAŁOWO, 3.25ha, dobry dojazd, możliwość wykopania stawu, Puszcza Knyszyńska, 2.20 zł/mkw. 503-570-654.

GNIOTOWNIK do zboża, własnej konstrukcji, 500 zł, gm.Orla. (85)739-18-58 po 20.

GNIOTOWNIK walcowy, 2szt, do przemiału zboża, 2.900 zł/szt, możliwy transport, Kielce. 503-813-375.

GRANULATOR z podajnikiem i odsiewaczem, matryca 300 mm, 12.000 zł, gm.Zawady. 889-905-518.

HAKI euro, 60mm, do mocowania osprzętum Metal-Fach, 40 zł/szt. 513-599-940.

HEDER zbożowy do sieczkarni Z350/3 (1989) stan bdb, szer.4,5 m, +wózek transportowy, 4.000 zł, gm.Zambrów. 501-361-186.

JAŁÓWKA, Simentaler, 3 szt, 1.850 zł/szt, Sztabin. 500-767-670 po 20.

KABINA do C-330, kompletna, 700 zł, gm.Kolno. 506-626-872.

KABINA do C-360, 700 zł, gm.Wys.Maz. 727-244-511.

KABINA do C-360, nowa, 2.350 zł, gm.Boguty. 514-925-295.

KABINA do Kombajnu Class, 3.000 zł, gm.Lubotyń. (29)644-66-38.

KARMNIKI dla tuczników 4-komorowe, 6szt, 1szt dla warchlaków, 65zł/szt, Zambrów. 511-960-958.

KLACZ zimnokrwista, roczna, pełne pochodzenie, 2 szt, 3.500-4.500 zł/szt, Augustów. (87)643-74-74.

KLATKA do ciągnika na podnośnik, stan bdb, 450 zł, gm.Sejny. (87)516-33-63.

KLATKA do przewozu zwierząt, 2 szt, 1.000-1.700 zł/szt, Korycin. 508-983-234.

KOJEC porodowy dla macior, 350 zł, gm.Bielsk Podlaski. 608-640-896.

KOLEKTOR mleczny, metalowy, 4szt, 240 zł/kpl, ok.Kolna. 608-088-173.

KOLUMNA kierownicza, do C-360, 500 zł, Augustów. (87)644-76-07.

KOŁA balonowe, nowe, kompletne, 18x1200, 3szt, 300 zł/szt, Kołaki Kośc. (86)270-34-26.

KOŁA bliźniacze z przystawką do prasy belującej, 2 szt, 1.100 zł/kpl. gm.Rutki. 790-858-922.

KOŁA do beczkowozu, duże, 2 szt, 1.000 zł, Sztabin. 609-471-375.

KOŁA do przyczepy kompletne, 825x20, 1200x20, mało używane, 4 szt, 290 zł/szt, Szepietowo. 508-585-394.

KOŁA do przyczepy, 2 szt, nowe, 11,5x80, 400 zł/szt, gm.Jaświły. (85)716-86-50.

KOŁA do przyczepy, 6-tonowej, 900x20, 4szt, stan bdb, 200 zł/szt, ok.Augustowa. (87)644-94-42.

KOŁĄ do przyczepy, kompletne, 825x20, 5szt, 900 zł/kpl, ok.Łomży. 668-381-221.

KOŁA drewniane do bryczki konnej, 4 szt, 180 zł/szt, Augustów. 515-647-363.

KOŁA kompletne przednie do C-360, nowe opony, 600 zł/kpl, ok.Augustowa. 660-944-585.

KOŁA kpl, 850x20, przyczepa 4,5t, 600 zł, gm.Piątnica. 784-398-574.

KOŁA napędowe, 6x12, 2szt, 200 zł/kpl, ok.Łomży. 600-289-289.

KOŁA z felgami, do beczkowozu, 2 szt, 18x22,5, 900 zł/kpl, ok.Puńska. 510-456-627.

KOŁO do beczkowozu 20.00-20, opona nie używana, 1.800 zł, Szepietowo. 662-296-953.

KOMBAJN Anna (1991) stan db, 7.000 zł, gm.Łomża. 507-144-467.

KOMBAJN Bizon (1980) stan db, garażowany, 13.500 zł, ok.Suwałk. (87)568-30-15.

KOMBAJN Bizon (1984) 25.000 zł, ok.Sokółki. 695-639-324.

KOMBAJN BIZON (1990) 48.100 zł, gm. Andrzejewo. 604-107-184.

KOMBAJN Bizon 056, 26.000 zł, gm.Rutki. 511-569-690.

KOMBAJN Bizon 56 (1990) stan bdb, 62.000 zł, ok.Brańska. 608-885-560.

KOMBAJN Bizon Record (1992) stan bdb, 51.000 zł, gm.Szepietowo. 668-661-132.

KOMBAJN Bizon Record (1998) garażowany, lwł, oryginał, stan bdb, 94.000 zł, gm.Wola Mysłowska, woj.lubelskie. 606-327-571.

KOMBAJN Bizon Record Z058 (2002) 1.690Mth, szarpacz do słomy, stół do rzepaku, 125.000 zł, Kielce. 509-810-938.

KOMBAJN Bizon Rekord (1985) 37.000 zł, ok.Suwałk. 602-657-340.

KOMBAJN Bizon Sampo (1998) stan bdb, 50.000 zł, gm.Wys.Maz. 661-392-995.

KOMBAJN Bizon Super (1990) 1.200 mtg, garażowany, I wł. stan bdb, 43.000 zł, Siedlce. 503-070-650.

KOMBAJN Bizon Super Z056 (1979) 15.000 zł, ok.Korycina. 798-454-295.

KOMBAJN Bizon Z056, 28.000 zł, lub zamiana ma Zetora, MTZ, gm.Trzcianne. 515-469-389.

KOMBAJN Bizon Z056, szerokie ogumienie (1984) 22.000 zł, gm.Dobrzyniewo. 698-794-221.

KOMBAJN Bizon Z056, szerokie ogumienie, 22.000 zł, ok.B-stoku. 661-087-766.

KOMBAJN Bizon Z056, zbożowy (1980) 16.000 zł, ok.Czyżewa. 606-379-337.

KOMBAJN Bizon Z0567 (1984) stan db, 30.000 zł, ok.Siemiatycz. 510-333-75, (85)657-11-35.

KOMBAJN Bizon Z56 (1987) 29.000 zł, gm.Aąsosz. 600-350-023.

KOMBAJN Bizon Z056 (1981) stan db, 15.000 zł, gm.Kobylin Borzymy. (86)476-45-19.

KOMBAJN Bizon, stan bdb, I wł. 46.000 zł, Szepietowo. 697-110-104.

KOMBAJN Bizon, stan

KOMBAJN zbożowy MF 685F, heder 2.5m, stan db, 8.800 zł, gm.Rajgród. 504-210-555.

KOMBAJN zbożowy MF 855, 170KM, heder 5m, klimatyzacja, taśmy do rzepaku, 45.000 zł, Wys.Maz. 792-218-010.

KOMBAJN zbożowy New Holand 1530, silnik Forda 6-cylindrowy, heder 3m, st.bdb, 28.000 zł, ok.Szczuczyna. 607-354-196.

KOMBAJN zbożowy New Holland 1520, 3m, 22.000 zł, ok.Jedwabnego. 664-775-638.

KOMBAJN zbożowy New Holland 1530 (1978) rura hydrauliczna, kosa 3,3m, 27.000 zł, gm.Łomża. 513-598-416.

KOMBAJN zbożowy New Holland 1540, szer.3,60m, 22.000 zł, gm.Jedwabne. (86)472-16-42.

KOMBAJN zbożowy New Holland 1550, silnik mercedesa, 6-cylindrowy, heder 3,60m, 20.000 zł, gm.Przytuły. 512-091-798.

KOMBAJN zbożowy New Holland 8050 (1981) heder 3.60m, 46.000 zł, Sokoły. 602-593-342.

KOMBAJN zbożowy New Holland Klayton 1540 (1985) sieczkarnia, heder 3.4m, 22.000 zł, Dąbrowa Biał. 505-937-640.

KOMBAJN zbożowy New Holland M-135, szer.kosy 3.60, silnik 6, 17.500 zł, ok.Bielska Podl. 665-348-935.

KOMBAJN zbożowy New Holland na części, 5.000 zł, gm.Lubotyń. (29)644-66-38.

KOMBAJN zbożowy New Holland-1530, 16.000 zł, gm.Rutki. 504-060-458.

KOMBAJN zbożowy New Hollant Clayson 1545, heder 4m, 22.000 zł, ok.Sokółki. 504-130-842.

KOMBAJN zbożowy Volvo 1150, kabina, szarpacz, heder 3,20m, stan bdb, 29.000 zł, gm.Dziadkowice. 695-212-785.

KOMBAJN zbożowy Volvo 830 , kabina, 17.500 zł, ok.Moniek. 664-063-759.

KOMBAJN zbożowy Volvo 830, 18.000 zł, gm.Nowy Dwór. 603-350-201.

KOMBAJN zbożowy Z50, 11.000 zł lub zamniana na C-330, gm.Piątnica. 509-110-381.

KOMBAJN zbożowy, Claas Senator, szer.3m, sieczkarnia, 19.000 zł. Trzcianne, 506-957-715.

KOMBAJN zbożowy, New Holland 8040, sieczkarnia, heder 3,60, 37.000 zł, Kulesze Kośc. 501-261-737.

KOMBAJN zbożowy, stan db, heder 3m, 12.000 zł, gm.Zawady. (85)738-44-69.

KOMBAJN ziemniaczany Anna (1988) stan bdb, 14.000 zł, ok.Zambrowa. 608-321-722.

KOMBAJN ziemniaczany Anna (1988) stan bdb, 9.000 zł, ok.Jedwabnego. 691-027-196.

KOMBAJN ziemniaczany Anna (1988) stan bdb, wykopał 15ha, 14.500 zł, Zambrów. (86)271-71-46, 600-809-612.

KOMBAJN ziemniaczany Anna (1990) mało używana, 13.000 zł, Czyżew. 513-718-913.

KOMBAJN ziemniaczany Anna, 10.500 zł, ok.Zambrowa. 604-849-653.

KOMBAJN ziemniaczany ANNA, 3.600 zł, gm. Andrzejewo. 604-107-184.

KOMBAJN ziemniaczany Anna, st.db, 5.000 zł, Kolno. 666-097-421.

KOMBAJN ziemniaczany Anna, stan db, 3.800 zł, ok.Zambrowa. (86)270-30-97.

KOMBAJN ziemniaczany Bolko (1996) 12.000 zł, Szepietowo. 781-034-500.

KOMBAJN ziemniaczany Bolko, Anna, Karlik, stan bdb. 600-809-612.

KOMBAJN ziemniaczany Grimme Europa, 5.300 zł, gm.Szczuczyn. 519-712-344.

KOPACZKA +sadzarka do ziemniaków, 1.900 zł, gm.Bargłów Kośc. 665-731-275.

KOPACZKA ciągnikowa do ziemniaków, 1.200 zł, ok.Knyszyna. 510-487-887.

KOPACZKA ciągnikowa do ziemniaków, 2.000 zł, ok.Knyszyna. 510-487-887.

KOPACZKA ciągnikowa do ziemniaków, garażowana, st.bdb, 1.500 zł, ok.Łap. 502-135-201.

KOPACZKA ciągnikowa, 1.200 zł, Łapy. 512-054-620.

KOPACZKA ciągnikowa, do remontu, 1.200 zł, gm.Rutki. 663-821-348.

KOPACZKA ciągnikowa, elewatorowa, 1.400 zł, gm.Suraż. 798-216-066.

KOPACZKA ciągnikowa, st.bdb, 2.000 zł, gm.Jedwabne. 516-852-187.

KOPACZKA ciągnikowa, st.bdb, mało używana, 2.500 zł, ok.Wys.Maz. 880-700-646.

KOPACZKA ciągnikowa+ obsypnik do ziemniaków 5, stan db, 2.000 zł, ok.Śniadowa. 510-536-953.

KOPACZKA do ziemniaków, 1.500 zł, Kalinowo. 500-522-012.

KOPACZKA do ziemniaków, 1.800 zł, gm.Wąsosz. 507-871-205.

KOPACZKA do ziemniaków, 2.500 zł, gm.Sejny. 514-140-908.

KOPACZKA do ziemniaków, 2-rzędowa, 1.700 zł, gm.Bargłów. 609-042-505.

KOPACZKA do ziemniaków, 2-rzędowa, 3.000 zł, Suwałki. (87)565-36-59 po 19.

KOPACZKA do ziemniaków, 2-skibowa, 2.000 zł, ok.Choroszczy. 503-905-516.

KOPACZKA do ziemniaków, st.db, 1.600 zł, gm.Lipsk. 695-753-391.

KOPACZKA do ziemniaków, stan db, 2.000 zł, gm.Tykocin. 695-929-261.

KOPACZKA elewatorowa do ziemniaków, 3.000 zł, gm.Narew. (85)681-51-41

KOPACZKA elewatorowa, stan bdb, 3.000 zł, ok.Bielska Podlaskiego. 504-146-033.

KOPACZKA elewatorowa, stan db, 3.000 zł, gm.Dąbrowa Białostocka. (85)712-26-26

KOPARKO-ŁADOWARKA Ostrówek (1982) 18.600 zł, gm.Kruklanki. 692-398-998.

KOPARKO-SPYCHARKA Białoruś (1993) osprzęt, stan bdb, 19.000 zł, Suwałki. (87)567-37-70 po 18.

KOPARKO-SPYCHARKA Białoruś, typ rolniczy, stan db, 9.500 zł, Suwałki. 693-278-189.

KORPUS pługa obrotowego Unia Grudziądz IBIS XXL (2003) zabezpieczenie non stop, 6.200 zł, Zambrów. 692-313-110.

KORYTKA oborowe, ceramiczne, 80szt, 1x35, 40 zł/szt, Grajewo. 660-636-023, (86)272-67-77.

KOS sprzęgła do c-360, 400 zł, gm.Czeremcha. 600-579-679.

KOSA do snopowiązałki, 150 zł, ok.Suwałk. 608-513-635.

KOSIARKA czeska, 2.500 zł, gm.Kobylin. 698-335-474.

KOSIARKA czeska, stan bdb, 1.800 zł, gm.Kulesze Kośc. (86)476-38-18, 785-471-839.

KOSIARKA czołowa PZ, szer.2,40m, stan bdb, 5.400 zł, Wys.maz. 504-139-320.

KOSIARKA czołowa Vicon, szer.2,80m, st.bdb, 5.500 zł, gm.Biała Piska. 668-314-366.

KOSIARKA czołowa, bębnowa Fella, szer.2,5m, stan bdb, 2.600 zł, Łomża. 508-517-482.

KOSIARKA czołowa, przednia, szer. 2.1m, stan bdb, 9.000 zł. Zawady. 694-838-591.

KOSIARKA czołowa, szer 2,45m, 5.000 zł, gm.Biała Piska. 660-679-094.

KOSIARKA Deutz Fahr, szer.2,30m, 5.000 zł, gm.Czyżew. 663-087-085.

KOSIARKA do kukurydzy 1-rzędowa PZ, 3.500 zł, gm.Puńsk. 504-253-911.

KOSIARKA do trawy z napędem Partner, 300 zł, gm.Sztabin. 609-471-375.

KOSIARKA do trawy, z napędem, Lamborgini (2008) duża, stan bdb, 950 zł, Wys-Maz. 696-676-965.

KOSIARKA dyskowa CAT-NOVA POTINGER , st.bdb, szer.2,9m, 10.000 zł, Kierzki. 603-651-374, 721-174-404.

KOSIARKA dyskowa Claas (1998) szer.260m, stan bdb, 7.500 zł, gm.Zawady. 785-456-026.

KOSIARKA dyskowa do trawy Kuhn, szer.1.65m, stan bdb, 3.200 zł, Boguty. 692-482-777.

KOSIARKA dyskowa Fella, szer.2.10m, stan bdb, 6.900 zł, gm.Kulesze Kośc. 512-097-884.

KOSIARKA dyskowa Krone AM 283, st.bdb, 13.500 zł, Mońki. 514-907-919.

KOSIARKA dyskowa Krone AM320, szer.3,20m, st.db, 7.000 zł, gm.Bargłów Kośc. 791-345-773.

KOSIARKA dyskowa Krone, szer. 2,80, 5.500 zł, ok.Augustowa. 692-409-307.

KOSIARKA dyskowa Kuhn (1990) szer.2,60m, uszkodzona, 4.200 zł, ok.Zambrowa. 795-820-802.

KOSIARKA dyskowa Kuhn GMD 55 (2010) stan bdb, mało używana, kompletna, 16.500 zł, ok.Sejn. 510-671-503.

KOSIARKA dyskowa Kuhn, 2.000 zł, gm.Lubotyń (mazowieckie). (29)644-66-38.

KOSIARKA dyskowa Kuhn, 2.4m, stan db, 6.800 zł, ok.Rajgrodu. 519-622-300.

KOSIARKA dyskowa Kuhn, st.bdb, 16.000 zł, Szepietowo. 693-337-773.

KOSIARKA dyskowa Kuhn, szer.2m, z rozbijakiem, szarpak, stan bdb, 10.500 zł, gm.Boguty. 692-482-777.

KOSIARKA dyskowa Kverneland (1998) szer. 2,25 m, hydraulicznie składana, 5.600 zł, gm.Bargłów. 781-114-641.

KOSIARKA dyskowa Kverneland (2007) szer. 2,60m, hydraulicznie składana, stan bdb, 14.000 zł, gm.Mońki. 605-982-093.

KOSIARKA dyskowa Lely, szer. 2,40m, stan bdb, 6.800 zł, ok.Zambrowa. 660-084-674.

KOSIARKA dyskowa Lelys, szer.2,80m +rozbijak, 7.000 zł, ok.Siemiatycz. (85)655-64-58.

KOSIARKA dyskowa Neumaier, szer.2,80m, 5.800 zł, Wys.Maz. (86)476-32-31.

KOSIARKA dyskowa Sipma na części, 1.500 zł, gm.Klukowo. 512-276-739.

KOSIARKA dyskowa Sipma, szer. 210 cm, stan bdb, 4.500zł, gm.Sztabin. 693-601-096.

KOSIARKA dyskowa Vicon, 2,4, z rozbijakiem, 6.000 zł, Zambrów. 693-489-142.

KOSIARKA dyskowa Vicon, szer.2,80m, 10.200 zł, gm.Goniądz. 608-654-835.

KOSIARKA dyskowa z kondyncjonerm Kverneland (2007) szer.2,80m, hydraulicznie składana, stan bdb, 14.500 zł, ok.Suwałk. 500-262-609.

KOSIARKA dyskowa z rozbijakiem pokosów, szer. 1,8m, 1.700 zł, ok.Suwałk. 663-993-070.

KOSIARKA dyskowa, Krone (2004) 240cm, stan bdb, 7.200 zł, Wąsosz. 669-808-399.

KOSIARKA dyskowa, Krone, szer. 2,80 m, 7.800 zł. Łomża, 604-412-207.

KOSIARKA dyskowa, Kverneland, szer.2,4, stan bdb, 12.500 zł, gm.Rutki. 508-533-804.

KOSIARKA dyskowa, na kołach, szer.2.40 m, 2.600 zł, gm.Orla. 507-589-352.

KOSIARKA dyskowa, rozbijak, szer. 2.4m, podnoszona hydraulicznie, Siemiatycze, 5.700 zł. 880-097-367.

KOSIARKA dyskowa, szer. 2,40, stan bdb, 6.000 zł, Mońki. 606-278-288.

KOSIARKA dyskowa, szer.2,40m, stan bdb, 6.500 zł, ok.Suwałk. 509-857-134.

KOSIARKA Famarol, szer. 1.85m, 2szt, 6.000 zł/szt, gm.Krypno. 501-322-561.

KOSIARKA listwowa osa, 550 zł, ok.Suwałk. 791-054-953.

KOSIARKA listwowa Osa, 700 zł, gm.Ełk. (87)611-15-28 do godz. 17.

KOSIARKA listwowa, 400 zł, Zambrów. (86)271-88-10.

KOSIARKA Neumaier (2002) szer.2.80m, stan bdb, 10.000 zł, ok.Szepietowa. 508-934-859.

KOSIARKA Neumaier RP305 (2001) szer.3m, 8.400 zł, ok.Szumowa. 509-707-743.

KOSIARKA polska Słupsk, mała, stan bdb, 1.600 zł, Mońki. 510-554-724.

KOSIARKA PZ, szer. 1,80m, stan db, 3.500 zł, ok.Zambrowa. (86)476-88-56.

KOSIARKA rotacyjna (2009) stalowe tuleje, stan bdb, 3.200 zł, ok.Michałowa. (85)718-92-50, 510-180-859.

KOSIARKA rotacyjna 160, 1.500 zł, gm.Suchowola. (85)712-45-44.

KOSIARKA rotacyjna 2-talerzowa, 1.500 zł, Turośń Kośc. (85)650-54-47.

KOSIARKA rotacyjna Claas WM 210, stan db, 3.000 zł, ok.Kolna. 606-389-653.

KOSIARKA rotacyjna Claas, bębnowa, szer.1.85cm, stan db, 2.000 zł. 508-278-948.

KOSIARKA rotacyjna czeska, 1.000 zł, gm.Kołaki Kośc. 721-282-938.

KOSIARKA rotacyjna czeska, 3.500 zł, gm.Kobylin Borzymy. (86)476-45-14.

KOSIARKA rotacyjna czeska, stan db, 1.200 zł, gm.Sokoły. 692-776-736.

KOSIARKA rotacyjna czeska, stan db, 1.400 zł, gm.Szypliszki. 507-830-065.

KOSIARKA rotacyjna czeska, stan db, 1.800 zł, gm.Dubicze Cerkiewne. 503-311-908.

KOSIARKA rotacyjna Famarol, 1.500 zł, gm.Nowe Piekuty. 784-033-476.

KOSIARKA rotacyjna mała, szer.135cm, mało używana, st.bdb, 1.500 zł, gm.Sztabin. 783-777-937.

KOSIARKA rotacyjna Mesco, stan db, 1.000 zł, gm.Przytuły. 667-786-792.

KOSIARKA rotacyjna Mesco, szer.1.35m, lub na części, 500 zł, gm.Bielsk Podlaski. 500-481-466.

KOSIARKA rotacyjna Mesko, nie używana, 5.500 zł, gm.Zabłudów. (85)717-72-20.

KOSIARKA rotacyjna polska (2000) stan db, 1.500 zł, gm.Sidra. (85)721-14-85.

KOSIARKA rotacyjna polska (2006) mało używana, 2.000 zł, ok.Goniądza. 506-055-549.

KOSIARKA rotacyjna polska, 1.700 zł, gm.Kobylin Borzymy. (86)274-30-66.

KOSIARKA rotacyjna polska, 800 zł, Szczuczyn. 606-526-770.

KOSIARKA rotacyjna polska, st.bdb, 1.800 zł, ok.Augustowa. 796-712-516.

KOSIARKA rotacyjna polska, stan bdb, opryskiwacz zwieszany, siewnik konny, 1.500 zł/wszystko, gm.Choroszcz. 601-805-147.

KOSIARKA rotacyjna polska, stan db, 1.200 zł, gm.Szepietowo. 500-356-060.

KOSIARKA rotacyjna Samarol Słupsk, 1.800 zł, Tykocin. (85)718-15-82.

KOSIARKA rotacyjna Samasz (2004) szer. 2,10m, hydraulicznie składana, rozbijak, stan db, 7.000 zł, Korycin. 500-210-853.

KOSIARKA rotacyjna Samasz (2009) szer.2,10m, 9.500 zł, Mońki. 502-398-109.

KOSIARKA rotacyjna Sámasz 185, 5.000 zł, gm.Bargłów Kośc. 660-272-627.

KOSIARKA rotacyjna Samasz, bębnowa, wałek, szer. 2,1 (2006) 5.500 zł, gm.Michałowo. (85)718-93-62.

KOSIARKA rotacyjna Samasz, szer. 1,65 m, stan bdb, 2.700 zł, gm.Sokoły. 504-182-259.

KOSIARKA rotacyjna Samasz, szer. 1,65, 2.500 zł, gm.Nowe Piekuty. 782-657-942.

KOSIARKA rotacyjna Samasz, szer. 2.10m, 5.000 zł, ok.Augustowa. 512-504-735.

KOSIARKA rotacyjna Samasz, szer. 2.10m, używana sezon, 8.000 zł, gm.Bargłów Kośc. (87)642-59-25.

KOSIARKA rotacyjna Samasz, szer.1,85m, stan bdb, 4.000 zł, gm.Janów. (85)721-63-43.

KOSIARKA rotacyjna Samasz, szer.2,10m, hydraulicznie składana +rozbijak, 6.500 zł, ok.Moniek. 504-399-729.

KOSIARKA rotacyjna Sipma (2000) 6-dyskowa, szer.2.40, lwł, 9.000 zł, gm.Szepietowo. 602-755-149, (86)476-10-11.

KOSIARKA rotacyjna Sipma, 2.000 zł, gm.Krypno. (85)716-93-25.

KOSIARKA rotacyjna Słupsk (1995) szer.2,10m, rozbijak, hydraulicznie składana, 5.500 zł, gm.Trzcianne. (85)738-50-04 po 20.00.

KOSIARKA rotacyjna Słupsk (2002) z rozbijakiem, 3.000 zł, ok.Suwałk. 782-056-032.

KOSIARKA rotacyjna Słupsk do remontu, 1.100 zł, gm.Nowy Dwór. 782-789-163.

KOSIARKA rotacyjna Słupsk, 1.500 zł, gm.Jedwabne. (86)217-82-41.

KOSIARKA rotacyjna Słupsk, 1.600 zł, gm.Trzcianne. (85)738-42-72.

KOSIARKA rotacyjna Słupsk, 1.800 zł, gm.Stawiski. 505-016-738.

KOSIARKA rotacyjna Słupsk, st.bdb, 1.600 zł, Mońki. (85)716-45-49.

KOSIARKA rotacyjna Słupsk, stan bdb, 1.700 zł, gm.Wyszki. (85)737-15-35.

KOSIARKA rotacyjna Słupsk, stan db, 1.300 zł, ok.Zambrowa. (86)270-30-97.

KOSIARKA rotacyjna Słusk, 1.500 zł, gm.Goniądz. (85)738-98-37.

KOSIARKA rotacyjna Z001 (2009) zawieszana, st.bdb, 3.000 zł, gm.Poświętne. (85)650-14-72, 502-445-192.

KOSIARKA rotacyjna Z173 (2010) 2.100 zł, ok.Zambrowa. 691-885-789.

KOSIARKA rotacyjna, 1.000 zł, Białystok. 501-612-684.

KOSIARKA rotacyjna, 1.500 zł, gm.Grodzisk. 605-470-770.

KOSIARKA rotacyjna, 1.500 zł, gm.Zabłudów. 667-117-356.

KOSIARKA rotacyjna, 1.600 zł, ok.Dąbrowy Biał. (85)712-20-33.

KOSIARKA rotacyjna, 2105/1, stan db, 2.500 zł, gm.Bargłów. 600-255-854.

KOSIARKA rotacyjna, 700 zł, gm.Poświętne. 514-890-051.

KOSIARKA rotacyjna, czeska, 1.600 zł, gm.Szczuczyn. 606-283-657.

KOSIARKA rotacyjna, czeska, 600 zł, gm.Zambrów. 698-984-347.

KOSIARKA rotacyjna, czeska, stan bdb, 1.900 zł, ok.Zambrowa. (86)270-31-12.

KOSIARKA rotacyjna, czeska, stan db, 1.500 zł, Augustów. (87)644-90-96.

KOSIARKA rotacyjna, do lekkiego remontu, 1.200 zł, Mońki. 669-559-467.

KOSIARKA rotacyjna, mało używana, 1.600 zł, gm.Korycin. 781-899-331.

KOSIARKA rotacyjna, pług, 3-skibowy, 2.500 zł. 500-248-308.

KOSIARKA rotacyjna, polska Meduza (1990) 1.600 zł, gm.Korycin. 797-237-718.

KOSIARKA rotacyjna, polska Słupsk Z105/1, osłony, 1.700 zł, gm.Sokoły. 505-708-733.

KOSIARKA rotacyjna, polska, 1.500 zł, gm.Jedwabne. 872-245-180.

KOSIARKA rotacyjna, polska, 1.500 zł, gm.Łomża. 518-219-261.

KOSIARKA rotacyjna, polska, 1.550 zł, ok.Augustowa. 887-593-972.

KOSIARKA rotacyjna, polska, do lekkich poprawek, 1.400 zł, gm.Szypliszki. 502-907-211.

KOSIARKA rotacyjna, polska, do małego remontu, 1.100 zł, ok.Zambrowa. 785-825-175.

KOSIARKA rotacyjna, polska, dwa sezony używana, szer.1,65m, 1.800 zł, gm.Lipsk. (87)642-38-08 po 20.00.

KOSIARKA rotacyjna, polska, stan db, 1.400 zł, lub zamienię na małą, polską, Boguty. 887-465-203.

KOSIARKA rotacyjna, st.bdb, 800 zł, gm.Nowe Piekuty. (86)476-16-91.

KOSIARKA rotacyjna, st.db, 1.000 zł, gm.Wys.Maz. 604-603-196.

KOSIARKA rotacyjna, szer. 195 cm (2002) hydraulicznie składana, 4.500 zł, Korycin. 500-210-853.

KOSIARKA rotacyjna, szer. 2m (2007) 3.300 zł, Bielsk Podlaski. 608-640-896.

KOSIARKA rotacyjna, szer.1,3m, 800 zł, ok.Czyżewa. 511-346-990.

KOSIARKA rotacyjna, szer.1,65m, stan bdb, 1.600 zł, Janów. 516-026-263.

KOSIARKA rotacyjna, szer.1,85m, do remontu +przewracarko-zgrabiarka VII, 2.500 zł, gm.Rutki. (86)775-28-45 po 20.

KOSIARKA Samasz (2003) szer.1.65m, stan bdb, 2.600 zł, ok.Moniek. (85)716-24-28.

KOSIARKA Samasz, bębnowa, 2.10m, do remontu, 1.700 zł, gm.Jaświły. 607-678-983.

KOSIARKA samobieżna ciągnikowa, kosz, 3.800 zł, Ełk. 507-448-044.

KOSIARKA trawnikowa traktorek Murray typ 100/76, 1.500 zł, Bargłów. 793-611-241.

KOSIARKA wałkowo-ogrodnicza, szer. 1.5m, 5.500 zł, ok.Sokółki. 514-393-796.

KOSIARKA, szer.185cm, nowa, 5.000 zł, gm.Augustów. (87)644-22-92.

KOSIARKA, traktorek z koszem, silnik 12,5KM, stan bdb, 4.000 zł, gm.Brańsk. (85)737-36-54.

KOSIARKA-TRAKTOREK, kosz, czerwony, st.bdb, 3.700 zł, Brańsk. 516-109-594.

KOSIARKO-ROZDRABNIACZ sadowniczy, 3.800 zł, ok.Sokółki. 696-893-542.

KROJE do pługu Kverneland, 4szt, 100 zł/szt, gm.Mońki. 797-760-198.

KROKODYL do tura Stohl +paleciak, 3.000 zł, Szepietowo. 887-418-053.

KROKODYL, nowy, do tura, 1.5m, 2.400 zł, gm.Lipsk. 516-096-406.

KULTYWATOR 13-zębowy, brony 3, stan bdb, 450 zł, ok.Szepietowa. (86)275-33-48 po 20.

KULTYWATOR 14-zębowy, fabryczny, 1.000 zł, gm.Raczki. 507-163-245.

KULTYWATOR 23-zębowy, wąskie zęby, szer. 2,80 m, stan bdb, 2.800 zł, ok.Dąbrowy B-ckiej. 693-507-776.

KULTYWATOR 6m, hydraulicznie rozkładany, 7.500 zł, Trzcianne. (85)738-57-50.

KULTYWATOR ciągnikowy, 11-zębowy +brony, 550 zł, gm.Hajnówka. 789-348-417.

KULTYWATOR Gruber, szer.3m, gęsie stopy, talarze zgarniające, wałek, oświetlenie, stan bdb, 8.500 zł, Ełk. 518-505-212.

KULTYWATOR pościerniskowy, szer.4m, stan bdb, 4.000 zł, ok.Janowa. 664-868-094.

KULTYWATOR ścierniskowy Gruber Ruh, szer.3m, 13-zębowy, 7.800 zł, Boguty. 886-958-307.

KULTYWATOR ścierniskowy, szer.2,60m, 5.500 zł, gm.Trzcianne. 506-957-715.

KULTYWATOR ścierniskowy, szer.3m, 1.600 zł, gm.Orla. (85)739-18-58 po 20.

KULTYWATOR Unia Grudziądz, szer.2.70m, stan bdb, 1.000 zł, ok. Łomży. 516-852-187.

KULTYWATOR Unia Grudziądz, szer.3m, 1.000 zł, ok.Zambrowa. 500-677-556.

KULTYWATOR uprawowy, przedsiewny z wałkami, rozkładany, szer.5m, 5.500 zł, gm.Dąbrowa Białostocka. (85)712-22-48.

KULTYWATOR z wałkami, stan bdb, 1.500 zł, Wys.Maz. 668-991-785.

KULTYWATOR z wałkami, szer.3m, 3.600 zł. (86)272-41-65.

KULTYWATOR, 14-zębowy, 600 zł, ok.Suchowoli. (85)712-47-78, 506-869-026.

KUJLTYWATOR, 14-zębowy, fabryczny, gumowe ogumienie, 800 zł, gm.Nowy Dwór. 667-124-790.

KUJLTYWATOR, 18-zębowy, szer.2,70m, lwł, 1.000 zł, gm.Sztabin. 603-993-593.

KUJLTYWATOR, 2.20m, fabryczny, stan bdb, 900 zł, ok.Tykocina. 500-424-268.

KUJLTYWATOR, 2szt, 13 i 16-zębowy, 600-700 zł/szt, gm.Zawady. 500-638-352.

KUJLTYWATOR, 800 zł, gm.Świętajno. 512-493-984.

KUJLTYWATOR, szer.2,80m, fabryczny, 800 zł, gm.Tykocin. 508-426-933.

KUJLTYWATOR, szer.3m, wałek, 2.000 zł, ok.Ełku. 508-154-107.

LAWETA do bel, stan bdb, 5.000 zł, Augustów. (87)644-90-96.

LEJEK do nawozów ciągnikowy, 500 zł, Puńsk. 513-845-072, (87)516-16-64.

LEJEK do nawozów, 450 zł, Łomża. 509-956-302.

LEJEK do nawozów, stan db, 450 zł, Sokółka. 784-643-716.

LICZNIK do owijarki, nowy, gwarancja, komplet: licznik, czujnik, magnes, 150 zł, Białystok. 697-687-258.

ŁADOWACZ bel na tył ciągnika, samopoziomujący, 800 zł, gm.Bielsk Podlaski. 506-291-081.

ŁADOWACZ bel na tył ciągnika, samopoziomujący, 900 zł, gm.Bielsk Podlaski. 506-291-081.

ŁADOWACZ bel, na tył ciągnika, Rozmaryn, przerobiony, 1.500 zł, gm.Kobylin. (86)274-31-84.

ŁADOWACZ cyklop, 3.000 zł, gm.Klukowo. (86)277-47-92.

ŁADOWACZ Cyklop, stan db, 6.200 zł, ok.Siemiatycz. 399-253-235, 601-835-382.

ŁADOWACZ Cyklop, z kabiną, stan db, 8.000 zł, gm.Augustów. (87)644-22-22.

ŁADOWACZ czołowy Tur, oryginał fendt, 3-funkcyjny, łyżka, widły, 15.500 zł, gm.Wola Mysłowska, woj.lubelskie. 606-327-571.

ŁADOWACZ do bel foliowanych, na tył ciągnika, 1.300 zł, gm.Grodzisk. 721-301-176.

ŁADOWACZ do bel, 1.800 zł, gm.Sejny. 661-305-509.

ŁADOWACZ do bel, 2.500 zł, gm.Kulesze Kośc. 798-263-687.

ŁADOWACZ do bel, do C-330, 1.800 zł, gm.Rutki. 506-703-663.

ŁADOWACZ na tył ciągnika, do żwiru i bel, 1.100 zł, ok.Moniek. (85)716-57-00.

ŁADOWACZ Skrzat, stan db, 6.000 zł, ok.Suwałk. 692-749-946.

ŁADOWACZ Troll (1998) stan bdb, kompletny, zielony, 7.200 zł, Łomża. 514-866-680.

ŁADOWACZ troll (2003) nowy model, siedzenie, garażowany, lwł, 10.500 zł, ok.Wys.Maz. 692-787-426.

ŁADOWACZ Troll T274, 3.400 zł, gm.Szepietowo. 507-867-986.

ŁADOWACZ Troll z chwytakiem do drzewa, 7.300 zł, ok.Sokółki. 785-639-642.

ŁADOWACZ Troll, łyżka do fundamentów, widły, łupiny, stan bdb, 5.900 zł, gm.Szczuczyn. 509-628-118.

ŁADOWACZ Troll, zielony (1995) stan db, 5.500 zł, gm.Nowe Piekuty. 693-501-867.

ŁADOWACZ tur, 2-sekcyjny do ciągnika Lamborgini, Same, 5.200 zł, gm.Boguty. 505-590-508.

ŁADOWARKA czołowa, Kramer 312 SL (1990) 25.000 zł. Choroszcz, 603-633-734.

ŁADOWARKA JCB410 (1997) 32.000 zł, Dobrzyniewo Duże. 696-852-177.

ŁADOWARKA Kramer 612 (1994) stan bdb, 34.000 zł, ok.Sokółki. 606-446-592.

ŁADOWARKA teleskopowa JCB 53070 (2000) 70.000 zł, ok.Olecka. 880-626-954.

ŁADOWARKA teleskopowa Manitu 628 (1998) łyżka, 6m wysięg, 50.000 zł, gm.Korycin. 500-037-147.

ŁADOWARKA teleskopowa z wysięgnikiem, 7 m, 20.000 zł, Mońki. 603-858-599.

ŁADOWARKA Zettelmeyer, 4x4, w połowie łamana, 18.000 zł, gm.Zabłudów. 667-117-356.

ŁAŃCUCHY, klepisko, wytrząsacze, do kombajnu Claas, 50-600 zł, ok.Augustowa. 663-747-117.

ŁAPY do tura, do paleciaka, 2szt, dł.1-1,20m 370-520 zł/szt, B-stok. 506-389-516.

ŁYŻKA do tura, szer. 2,20m, 1.200 zł, gm.Tykocin. 784-568-254.

ŁYŻKA do tura, szer. 2,5m, nowa, 1.800 zł, gm.Kobylin. (86)274-31-84.

MASKA do ciągnika Zetor 7211, 300 zł, gm,.Tykocin. (85)718-14-71, 517-374-763.

MASKA, nowy typ, kompletna do C-360, 1.000 zł, lub zamienię na kabinę C-360, Bielsk Podlaski. 516-368-101.

MASZT do bel do wózka widłowego +szufla hydrauliczna, 3.500 zł, ok.Dąbrowa B-stocka. (85)712-81-22.

MASZT do bel na tył ciągnika, 1.500 zł, ok.Augustowa. 796-712-516.

MASZT do bel, 1.500 zł, gm.Mońki. (85)716-13-17.

MASZT do bel, przystosowany do ciągnika, palet, wysokość podnoszenia 4,50m, 1.800 zł, gm.Augustów. 506-393-447.

MASZT do bel, wys.4m, na tył ciągnika, 1.600 zł, gm.Nowy Dwór. 788-516-908.

MASZT do bel, wysięg 4m, przerobiony do ciągnika, 1.600 zł, Dąbrowa Białostocka. 782-072-279.

MASZT do ciągnika, 1.300 zł, gm.Szepietowo. (86)476-09-45.

MASZT od widłaka na tył ciągnika, 1.800 zł, gm. Kuźnica. 664-175-556.

MASZT, na tył ciągnika, 900 zł, gm.Lipsk. 665-101-322.

MASZYNA samobieżna, z kabiną, z silnikiem S-231, z możliwością udoju krów na pastwisku, 10.000 zł, gm.Gródek. (85)717-56-18.

MIESZADŁO do gnojowicy, na wałek, 1.400 zł, Klukowo. 510-403-417.

MIESZADŁO podrusztowe do gnojowicy z silnikiem 7,5KW, 4.300 zł. 511-960-958.

MIESZALNIK pasz 1t, stan db, 2.000 zł, ok.Poświętnego. 603-202-237.

MIESZALNIK paszowy ze śrutownikiem 1t, 15KW, waga, 5.200 zł, Kolno. 508-361-346, (86)278-47-06.

MIODARKA 4-plastrowa, 300 zł, Grajewo. 609-621-100.

MŁOCARNIA Dafne, z silnikiem, 600 zł, Sokółka. 501-382-351.

MŁOCARNIA MZC-4B (1987) 1.300 zł, lub zamienię na przyczepkę samochodową, gm. Augustów. 663-975-097.

MŁOCARNIA, 1.000 zł. Białystok. (85)675-56-67.

MŁÓCARNIA Warmianka, 1.000 zł,ok.Białegostoku. 608-847-766.

MŁYNEK +mieszalnik paszowy, ssąco-tłoczący, komplet rur, 2.700 zł, Kolno. 508-361-346, (86)278-47-06.

MŁYNEK Bąk, 7.5kW, 1.300 zł, Suwałki. 510-403-524.

MŁYNEK Bąk, bez silnika, 300 zł, ok.Suwałk. 509-333-970.

MŁYNEK bijakowy do zboża bąk +silnik, 900 zł, gm.Boguty. 602-292-287.

MŁYNEK bijakowy do zboża, silnik 5,5KW, 1.100 zł, gm.Nowinka. 603-958-619.

MŁYNEK bijakowy fabryczny, silnik 11KW, stan bdb, 2.000 zł, gm.Kolno. 511-467-936.

MŁYNEK bijakowy z silnikiem 10 KW, stan bdb, 1.600 zł, gm.Jaświły. 694-294-042.

MŁYNEK bijakowy z silnikim 11 kW, 800 zł, gm.Dąbrowa B-cka. 603-484-747.

MŁYNEK bijakowy, 1.700 zł, Stawiski, 514-509-223.

MŁYNEK bijakowy, 11KW, 2.000 zł, Szczuczyn. 510-059-810.

MŁYNEK bijakowy, 11KW, 2.200 zł, Białystok. 508-180-986.

MŁYNEK bijakowy, 11KW, fabryczny, stan bdb, 1.950 zł, gm.Stawiski. 667-142-575.

MŁYNEK bijakowy, 11KW, stan bdb,1.700 zł, ok.Moniek. 501-353-498, 660-468-672.

MŁYNEK bijakowy, Bąk, bez silnika, 450 zł, gm.Sztabin. 662-491-475.

MŁYNEK bijakowy, bez silnika, 550 zł, Suwałki. 510-403-524.

MŁYNEK bijakowy, fabryczny, silnik 11KW, stan db, 2.000 zł, Czyżew. 784-945-226.

MŁYNEK bijakowy, silnik 11KW, 2.000 zł, gm.Szepietowo. (86)476-08-79.

MŁYNEK bijakowy, silnik 11KW, jedna stopa, mało używany, 2.700 zł, gm.Wizna. 510-627-288.

MŁYNEK bijakowy, silnik 7.5KW, 1.600 zł, pok. Augustowa. 605-109-232 po 16.

MŁYNEK bijakowy, tłoczący, silnik 7.5KW, 1.600 zł, ok.Augustowa. (87)641-01-25.

MŁYNEK do mielenia zboża Bąk,

OPRYSKIWACZ jugosłowianka 350l, stan bdb, 1.500 zł, gm.Suchowola. 516-615-006.
OPRYSKIWACZ Pilmet 400 l, 800 zł, gm.Choroszcz. 512-971-617.
OPRYSKIWACZ Pilmet 412, 400 l, belka 12 m, hydraulicznie podnoszona, stan bdb, 2.500 zł, ok.Wys.Maz. 698-515-594.
OPRYSKIWACZ Pilmet, 2.000 l, szer. 18 m, 4.500 zł, Kolno. 600-781-359.
OPRYSKIWACZ polski, 600l, 600 zł, Łapy. 695-826-400.
OPRYSKIWACZ polski, stan bdb, 750 zł, Mońki. (85)716-45-49.
OPRYSKIWACZ Termit 403A, 650 zł, gm.Jaświły. 513-872-415.
OPRYSKIWACZ Termit, 300l, 800 zł, gm.Wydminy. 608-701-808.
OPRYSKIWACZ wózkowy Pilmet 100l P054/0, spalinowy, pełna dokumentacja, 700 zł, Ciechanowiec. (86)277-22-55.
OPRYSKIWACZ z atestem, pompa 2-letnia, 1.000 zł, ok.Brańska. 606-379-966.
OPRYSKIWACZ, 300l, 800 zł, gm.Nowe Piekuty. 500-531-439.
OPRYSKIWACZ, 300l, sprawny, 450 zł, ok.Poświętnego. 660-251-660.
OPRYSKIWACZ, 350l, 780 zł, Wys.Maz. 668-170-281.
OPRYSKIWACZ, 400l, 900 zł, gm.Janów. 601-647-265.
OPRYSKIWACZ, 400l, do małego remontu, 500 zł, gm.Nowy Dwór. 693-661-520.
OPRYSKIWACZ, 600 zł, gm.Kołaki Kościelne. 608-572-771.
OPRYSKIWACZ, 600l (2005) stabilizacja tylnej belki, szer.15m, 3.200 zł, gm.Kowale Oleckie. 507-163-112.
OPRYSKIWACZ, stan db, 1.000 zł, gm.Szepietowo. (86)476-08-79.
OPRYSKIWACZ, szer.12m, polski, 300 l, atest, 700 zł, gm.Juchnowiec. 504-308-661.
ORKAN (1988) 2.000 zł, ok.Wys.Maz. 502-469-857.
ORKAN do koszenia trawy (1988) stan db, 2.900 zł, gm.Mońki. (85)738-57-30, 505-144-663.
ORKAN do zielonek, 3.000 zł, Kolno. 600-781-359.
ORKAN II A, siwy, 2.500 zł, Siemiatycze. 507-610-680.
ORKAN, stan db, 4.000 zł, gm.Wieliczki. (87)521-34-83.
OSPRZĘT do koparki Białoruś, 2.200 zł, Suwałki. 695-811-914.
OSPRZĘT do koparki Białoruś, typ rolniczy, kompletny, 5.500 zł, gm.Janów. (85)721-65-54.
OŚ fabryczna na przyczepkę z kołami, 300 zł, Białystok. 888-899-004.
OŚ kpl, do przyczepy, 1.300 zł, ok.Sejn. 697-563-419.
OŚ z kołami od wozu, 2 szt, 500 zł/szt, Wasilków. (85)721-80-86.
OWIJARKA bel Sipma Z-274 Tekla, stacjonarna, gotowa do pracy, stan bdb, 7.400 zł, ok.Grjaewa. 785-955-290.
OWIJARKA bel Sipma Z274, st.bdb, 3.500 zł, Nowe Piekuty. (86)476-16-59.
OWIJARKA bel, samowyładowcza, nowa, firmowa folia, 50/75, gwarancja, transport, 5.800 zł, Białystok. 723-879-723, 796-729-420.
OWIJARKA do bekl, 4.000 zł, gm.Andrzejewo. 669-097-090.
OWIJARKA do bel (2002) 3.000 zł, ok.Zambrowa. 791-731-248.
OWIJARKA do bel (2004) 5.200 zł, gm.Łomża. 500-867-845.
OWIJARKA do bel Metal Fach (2005) 4.500 zł, ok.Jaświł. (85)716-83-93.
OWIJARKA do bel Metal Fach (2005) stan bdb, 5.000 zł, gm.Jaświły. 517-495-920.
OWIJARKA do bel Metal Fahr (2010) 6.200 zł, Sokółka. 511-656-824.
OWIJARKA DO BEL Metal-Fach (2006) stAN bdb, 5.500 zł, gm.Sztabin. (87)641-30-20.
OWIJARKA do bel Sipma (1999) 5.500 zł, gm.Łomża. 502-426-360.
OWIJARKA do bel Sipma (2000) mało używana z licznikiem, 5.300 zł, Czyżew. 513-718-913.
OWIJARKA do bel Sipma (2004) 5.800 zł, gm.Łomża. 514-743-670.
OWIJARKA do bel Sipma (2004) zakupiona w 2005r, stan bdb, 6.000 zł, gm.Nowe Piekuty. 794-265-180.
OWIJARKA do bel Sipma Classic Tekla (2008) stan bdb, 6.500 zł, gm.Stawiski. 500-141-678.
OWIJARKA do bel Sipma Z-274 (2000) 4.500 zł, gm.Barglów Kościelny. 698-202-867.
OWIJARKA do bel Sipma, 5.000 zł, gm.Sokoły. 692-569-672.
OWIJARKA do bel Sipma, 5.000 zł, ok.Stawisk. 728-939-869.
OWIJARKA do bel Sipma, 5.000 zł, ok.Suchowoli. (85)712-54-32.
OWIJARKA do bel Sokół (2006) st.bdb, 5.200 zł, ok.Zambrowa. (86)271-71-46, 608-321-722.
OWIJARKA do bel Sokół, stan bdb, 5.000 zł, Bakałarzewo. (87)569-41-56.
OWIJARKA do bel Sokółka, stan bdb, 5.000 zł, gm.Zabłudów. (85)717-72-20.
OWIJARKA do bel, 5.000 zł, gm.Nowe Piekuty. (86)476-15-78.
OWIJARKA do bel, nowa, 5.900 zł, Sejny. 609-807-387.
OWIJARKA do bel, polska, 5.000 zł, gm.Łomża. 518-219-261.
OWIJARKA do bel, polska, folia wąska, szeroka, 5.100 zł, Jedwabne. 507-144-467.
OWIJARKA do bel, roczna, 4.300 zł, gm.Kulesze Kościelne. 511-263-207.
OWIJARKA do bel, samozaładowcza, 11.000 zł, gm.Szumowo. 608-458-645.
OWIJARKA Metal-Fach, 4.000 zł, Grajewo. 505-440-105.
OWIJARKA samozaładowcza (1996) 15.000 zł, ok.Zambrowa. (86)476-88-56.
OWIJARKA samozaładowcza do bel Sipma, mało używana, 12.600 zł, gm.Puńsk. 504-187-380.
OWIJARKA samozaładowcza Kverneland 7515, folia 75cm, automatyczna, stan bdb, 16.000 zł, gm.Stawiski. 698-289-157.
OWIJARKA samozaładowcza, Loren, folia 75, stan db, 14.500 zł, Stawiski. 504-314-538.
OWIJARKA Sipma (2004) stan db, 5.500 zł, Jedwabne. 798-670-269.
OWIJARKA Sipma (2010) mało używana, 7.000 zł, gm.Sejny. 691-540-134.
OWIJARKA Sipma Tekla, szeroka folia, nieużywana, gwarancja 12msc, 7.300 zł, ok.Wys.Maz. 664-389-967.
OWIJARKA Sipma, wywrotka, stan bdb (1999) 5.200 zł, gm.Krypno. (85)716-94-52.
OWIJARKA Sipma, zielona (2002) 4.500 zł, Siemiatycze. 507-610-680.
PALECIAK do tura, 1.300 zł, gm.Lipsk. 516-096-406.
PALECIAK do tura, 950 zł, Łapy. 504-182-190.
PALENISKO kowalskie +dmuchawa z silnikiem w całości lub elementy, 1.000 zł, ok.Choroszczy. 601-480-932.
PASTUCH elektryczny, 100 zł, gm.Zabłudów. 600-076-033.
PASZOCIĄG, automat, 30mb, spiralny, 12 spustów, lwł, 2.600 zł, Grajewo. (86)273-80-92 po 20.00.
PASZOWÓZ (1994) 12 msześc, stan db, 8.000 zł, ok.Augustowa. 798-714-402.
PASZOWÓZ Alfa Laval, 12msześc, stan db, 30.000 zł, Sokoły. 602-593-342.
PASZOWÓZ Delaval (2002) 17.000 zł, gm.Czyżew. (86)275-60-31.
PASZOWÓZ, samozaładowczy (1994) stan bdb, 6.000 zł, ok.Augustowa. 721-799-099.
PIEC szklarniowy, 100KW, używany, 2.000 zł, Białystok. 605-332-215.
PIELNIK do warzyw, buraków, 700 zł, gm.Szepietowo. (86)476-09-15.
PIÓRA resorowe, wzmacniające, do pługa Kverneland, 8szt, 50 zł/szt, Mońki. 797-760-198.
PLATFORMA do bel 6.5x2.1m, na bliźniakach, stan bdb, 4.500 zł, gm.Trzcianne. (85)716-35-40.
PLATFORMA do bel, 10.000 zł lub zamienię na cyklop, ok. Augustowa. 604-725-505.
PLATFORMA do bel, 600x240, 3.500 zł, gm.Mońki. (85)716-47-99 po 19.00.
PLATFORMA do bel, masywna, na bliźniakach, 6.4x2.4, 5.800 zł, gm.Suchowola. 668-779-913.
PLATFORMA do przewozu bel, koła bliźniaki, 6.200 zł, Augustów. (87)644-58-47.
PLATWORMA do bel, 3.000 zł, gm.Nur. 509-348-159.
PLATWORMA do przewozu bel, 2x6m, 600 zł, Choroszcz. 888-708-476.
PŁUG 2+1 skibowe, Unia Grudziądz, stan bdb, 600 zł, Kołaki Kośc. 513-170-621.
PŁUG 2-skibowe, 400 zł, Sokoły. (86)476-36-59.
PŁUG 2-skibowy Neumaier z przedpłużkami, pogłębiaczami, 2.000 zł,ok.Knyszyna. 512-575-720.
PŁUG 2-skibowy Unia Grudziądz (2004) 450 zł, gm.Sztabin. 693-146-798.
PŁUG 2-skibowy, 300 zł, ok.Bielska Podl. (85)737-13-20.
PŁUG 2-skibowy, 380zł ok.Łomży. 502-426-360.
PŁUG 2-skibowy, 400 zł, gm.Szczuczyn. (86)272-58-32.
PŁUG 2-skibowy, 400 zł, gm.Śniadowo. 728-195-952.
PŁUG 2-skibowy, 400 zł, Krasnopol. (87)516-41-51.
PŁUG 2-skibowy, 600 zł, Dąbrowa B-stocka. 500-043-927.
PŁUG 2-skibowy, 850 zł, Sokółka. 511-656-824.
PŁUG 2-skibowy, polski, 400 zł, ok.Jedwabnego. (86)472-16-42.
PŁUG 3-skibowy Akpil (2002) zabezpieczenie śrubowe, 1.500 zł, gm.Narew. (85)681-55-13 po 19.
PŁUG 3-skibowy Howard, zagonowy, stan bdb, 2.800 zł, Boguty. 886-958-307.
PŁUG 3-skibowy Kverneland, 13", okrągła rama, 2.500 zł, Mońki. 513-514-104.
PŁUG 3-skibowy Kverneland, 14', zabezpieczenia śrubowe, 3.600 zł, ok.Moniek. 788-597-348.
PŁUG 3-skibowy Kverneland, 7.500 zł, Sejny. 504-187-380.
PŁUG 3-skibowy Kverneland, na sprężynach, 4.000 zł, gm.Stawiski. (86)278-58-30.
PŁUG 3-skibowy Kverneland, resorowy, kwadratowa rama, ścinacze, krój, 7.200 zł, Mońki. (85)716-20-31.
PŁUG 3-skibowy Kverneland, stan bdb, 5.000 zł, ok.Zambrowa. 603-615-876.
PŁUG 3-skibowy Kverneland, zabezpieczenia resorowe, stan bdb, 4.500 zł, ok.Łap. 609-244-014.
PŁUG 3-skibowy niemiecki Fraguna, 2.500 zł, gm.Jedwabne. 886-866-638.
PŁUG 3-skibowy obracany Lenken, mało używany, 7.500 zł, ok.Szepietowa. 663-961-026.
PŁUG 3-skibowy Unia Grudziądz, 1.000 zł, gm.Boguty. 507-474-134.
PŁUG 3-skibowy Unia Grudziądz, polski, stan bdb, 830 zł, gm.Hajnówka. 500-294-783.
PŁUG 3-skibowy Unia Grudziądz, stan bdb, 1.100 zł. 880-195-612.
PŁUG 3-skibowy Unia Grudziądz, stan bdb, 900 zł, gm.Piątnica. 600-527-252.
PŁUG 3-skibowy, 1.000 zł, Suchowola. 697-670-111.
PŁUG 3-skibowy, 1.200 zł, Mońki. (85)716-31-38.
PŁUG 3-skibowy, 800 zł, Grajewo. (86)273-30-48.
PŁUG 3-skibowy, Lemken, obracany, opal 110, 6.800 zł, Sokoły. 506-380-719.
PŁUG 3-skibowy, obracany Lemken, 4.500 zł, Ruciane. 502-216-882.
PŁUG 3-skibowy, obrotowy Atlas, 3.500 zł, ok.Grajewa. (86)273-36-38.
PŁUG 3-skibowy, obrotowy Krone, 5.900 zł, ok.Suwałk. 694-259-021.
PŁUG 3-skibowy, obrotowy Lemken 110, 4.500 zł, gm.Łomża. (86)219-31-67.
PŁUG 3-skibowy, obrotowy Rabewerk, do dużego ciągnika, 9.000 zł, gm.Wys.Maz. 511-148-536.
PŁUG 3-skibowy, Owerum, 2.000 zł, gm.Suchowola. 503-573-604.
PŁUG 3-skibowy, polski, nowe korpusy, 1.000 zł, ok.Łap. (85)650-15-83.
PŁUG 3-skibowy, polski, st.bdb, 850 zł, gm.Śniadowo. 786-042-430.
PŁUG 3-skibowy, st.bdb, 950 zł, gm.Jaświły. 660-218-540.
PŁUG 3-skibowy, stan bdb, 800 zł, Janów. 516-026-263.
PŁUG 3-skibowy, stan db, 1.200 zł, gm.Korycin. 503-995-353.
PŁUG 4-skibowy 14", 3.000 zł, Mońki. (85)716-53-81.
PŁUG 4-skibowy Kverneland na sprężynach, 4.700 zł, Augustów. 721-885-949.
PŁUG 4-skibowy Kverneland VD85, obrotowy, regulowana szerokość orki, zabezpieczenia śrubowe, 14.500 zł, gm.Łomża. 518-222-057.
PŁUG 4-skibowy Kverneland, 8.000 zł, Bakałarzewo. 608-167-746.
PŁUG 4-skibowy Kverneland, resorowy, ścinacze, kwadratowa rama, 9.700 zł, Mońki. (85)716-20-31.
PŁUG 4-skibowy Kverneland, zabezpieczenia resorowe, 7.500 zł, ok.Stawisk. 602-118-639.
PŁUG 4-skibowy Overum, obrotowy, zabezpieczenia hydrauliczne, 9.000 zł, ok.Suwałk. 663-993-067.
PŁUG 4-skibowy Overum, zabezpieczenia, regulowana szerokość orki, 6.000 zł, Łomża. 608-511-154.
PŁUG 4-skibowy Rabe, zabezpieczenia sprężynowe, stan bdb, 6.700 zł, ok.Hajnówki. (85)681-30-52.
PŁUG 4-skibowy Stanrol, wysokie korpusy, 70cm, masywna rama, 2.800 zł, Dąbrowa Białostocka. 694-721-773.
PŁUG 4-skibowy Unia Grudziądz (2001) 3.200 zł, Mońki. 697-277-564.
PŁUG 4-skibowy Unia Grudziądz (2002) 3.000 zł, gm.Kołaki Kośc. 502-639-508.
PŁUG 4-skibowy Unia Grudziądz, 1.700 zł, ok.Czyżewa. 663-372-870.
PŁUG 4-skibowy Unia Grudziądz, 3.000 zł, gm.Boćki. 694-877-468.
PŁUG 4-skibowy VN, stan bdb, wszystkie części robocze nowe, 7.500 zł, gm.Suchowola. 602-708-046.
PŁUG 4-skibowy zagonowy, Krone, 3.000 zł, Ruciane. 502-216-882.
PŁUG 4-skibowy, 1.500 zł, gm.Dobrzyniewo Duże. 728-384-417.
PŁUG 4-skibowy, obrotowy Lemken, zabezpieczenia na kamienie ciągłe, 10.000 zł, Wasilków. 660-703-878, (85)718-48-78.
PŁUG 4-skibowy, polski (1996) stan bdb, 1.350 zł, ok.Ciechanowca. 500-066-836.
PŁUG 4-skibowy, resorowy Kverneland, wszystkie elementy orne nowe, regulacja orki, 11.100 zł, gm.Mońki. 797-760-198.
PŁUG 4-skibowy, resory, kwadratowa rama, szer.16", 6.400 zł, Szczuczyn. 669-808-399.
PŁUG 4-skibowy, szerokie odkładnie, stan bdb, 1.800 zł, gm.Zawady. 660-819-078.
PŁUG 4-skibowy, zagonowy, Kverneland, stan bdb, 4.400 zł, gm.Boguty. (86)277-52-92.
PŁUG 4-skibowy, zagonowy, przedpłużki, 2.200 zł, ok.Augustowa. 798-714-402.
PŁUG 5-skibowy Unia Grudziądz, 4+1, 8.000 zł, ok.Kulesz Kośc. (86)476-32-79.
PŁUG 5-skibowy, do C330, 1.500 zł, gm.Szudziałowo. 602-761-395.
PŁUG 5-skibowy, polski, 1.500 zł, gm.Goniądz. 518-295-105.
PŁUG 5-skibowy, stan bdb, 4.000 zł, gm.Szepietowo. 693-077-331.
PŁUG Huard, 4-skibowy, obracany, 7.800 zł. ok.Jeżewo. 502-514-108.
PŁUG Krone, 4-skibowy, zabezpieczenia śrubowe, 2.000 zł, ok.Suwałk. 508-602-263.
PŁUG Kverneland 4-skibowy, stan bdb, 11.000 zł, gm.Jeleniewo. (87)568-31-84.
PŁUG Kverneland 5-skibowy półzawieszany, zabezpieczenia śrubiowe, brak 1 odkładnicy, 4.000 zł, Węgorzewo. 889-912-637.
PŁUG KVERNELAND, 3-skibowy, stan bdb, zagonowy, kwadratowa rama, zabezpieczenie resorowe, 8.000 zł, Jeżewo. 661-078-710.
PŁUG Lemken 3-skibowy, obracany, na śrubach, 3.500 zł, gm.Jedwabne. 888-301-704.
PŁUG łąkowy, 1.300 zł, ok.Augustowa. (87)644-90-81.
PŁUG łąkowy, 900 zł, gm.Wydminy. 512-184-524.
PŁUG Neumaier, 3-skibowy, hydraulicznie obracany, nadpłużki, rama kwadratowa, 3.000 zł, ok.Puńska. 519-609-780.
PŁUG obracany 3-skibowy, niemiecki, 4.000 zł, Dąbrowa Biał. 505-937-640.
PŁUG obrotowy 3-skibowy Lemken, 5.900 zł, Boguty. 514-596-738.
PŁUG obrotowy 3-skibowy, zabezpieczenia resorowe, st.db, 9.000 zł, Sokoły. 504-628-192.
PŁUG obrotowy Unia Grudziądz IBIS 3+1XXL (2003) zabezpieczenia non-stop, stan bdb, 20.000 zł, Zambrów. 692-313-110.
PŁUG obrotowy, 3-skibowy, 4.000 zł, Choroszcz. 694-805-416.
PŁUG obrotowy, 4-skibowy NAUD, zabezpieczenia sprężynowe, 6.700 zł, Wys.Maz. 504-139-320.
PŁUG Overum, 6-skibowy, 4.500 zł, ok.Suwałk. 694-931-374.
PŁUG PHX, 4-skibowy, czeski, 5.000 zł, Hajnówka. 603-714-034.
PŁUG podorywkowy 4-skibowy (2010) 1.900 zł, gm.Węgorzewo. 508-721-606.
PŁUG podorywkowy, 4-skibowy, 900 zł, pow.Augustów. 518-392-192.
PŁUG podorywkowy, 5-skibowy, niemiecki, 700 zł, gm.Suchowola. (85)712-46-56, 725-114-011.
PŁUG podorywkowy, 7-skibowy, 1.100 zł, ok.Augustowa. (87)644-94-42.
PŁUG podorywkowy, 7-skibowy, stan bdb, 2.000 zł, ok.Zambrowa. (86)271-88-55.
PŁUG Rabewerk, Lemken, 3szt, 3-skibowy, obracany, 3.200-4.000 zł/szt, gm.Szczuczyn. 519-712-344.
PŁUG rosyjski, 3, 4 skibowy, szt, 1.000 - 1.600 zł/szt, ok.Sejn. 609-053-217.
PŁUG, 2,4-skibowy, 500-1.800 zł, ok.Jedwabne. 798-434-377.
PŁUG, 2-skibowy na linie, 600 zł ok.Sztabina. (87)641-30-57.
PŁUG, 2-skibowy, 500 zł, ok.Czeżewa. (86)478-24-05.
PŁUG, 2-skibowy, stan bdb, 550 zł, ok.Ciechanowca. 500-066-836.
PŁUG, 3+1, polski, podwyższony, 1.200 zł, ok.Bielska Podlaskiego. 660-742-076.
PŁUG, 3-skibowy Kverneland, na resorze, regulacja orki, 6.800 zł, Łapy. 600-275-608.
PŁUG, 3-skibowy na resorach Unia Grudziądz (2007) 10.500 zł, ok.Sidry. 600-427-749.
PŁUG, 3-skibowy Staltech, nowe, 1.750 zł, ok.Suchowoli. (85)712-47-78, 506-869-026.
PŁUG, 4-skibowy, 2.000 zł, Suchowola. (85)712-47-49.
PŁUG, 4-skibowy, polski, 2.000 zł, Wys.Maz. 693-801-304.
PŁUG, 4-skibowy, zagonowy Neumaier, stan bdb, 5.500 zł, ok.Łomży. 602-662-207.
PŁUG, 5-skibowy, 1.100 zł, gm.Klukowo. 798-766-092.
PODAJNIK ślimakowy do zboża, dł.7m, 1.400 zł, ok.Suwałk. 694-931-374.
PODAJNIK ślimakowy, ocynkowany, śr.100, 700 zł, Kolno. 508-361-346, (86)278-47-06.
PODAJNIK zbożowy, łopatkowy, dł.8m, 2.000 zł, ok.Suwałk. 515-136-537.
PODBIERACZ do kombjanu zbożowego Z056, 2szt, 2.500 zł/oba, gm.Klukowo. 507-018-113.
PODBIERACZ pokosów do bizona, 2.000 zł, Szepietowo. 662-296-953.
PODBIERACZ pokosów do kombajnu Bizon, 1.100 zł, Szepietowo. 668-661-132.
PODBIERAK do traw, do kombajnu Bizon, 1.200 zł, ok.Klukowa. 512-346-033.
PODNOŚNIK do bel, fabryczny, 1.600 zł, Sidra. 697-701-990.
POJEMNIK 1000 l, na palecie plastikowej, 200 zł. 669-401-551.
POJEMNIKI plastikowe, 1000l, na palecie, 3 szt, 250 zł/szt, , Białystok. 511-541-888.
POMPA do beczkowozu, 1.100 zł, Wys.Maz. 723-852-104.
POMPA do dojarki Westfalia 750, 1.300 zł, gm.Rudki. (86)276-47-26.
POMPA do gnojowicy, szlamu, 1.000 zł, Augustów. (87)644-55-32.
POMPA do wody Honda, nowa, 600 zł, ok.Stawisk. 513-931-956, (86)474-30-85.
POMPA hydrauliczna do ciągnika, nieużywana, 80 zł, Białystok. 501-747-645.
POMPA próżniowa do dojarki Alfa Laval, stan db, 500 zł, gm.Puńsk. (87)516-15-59.
POMPA wtryskowa do ciągnika MTZ, Jumz, Leyland, 3szt, 200-500 zł/szt, Bielsk Podl. 607-953-683.
PORODÓWKA dla macior, 500 zł, ok.Moniek. 664-980-678.
PRASA belujaca Krone KR125, 18.000 zł. Bielsk Podl. 501-866-087.
PRASA belujaca Sipma z569/1 (2003) stan bdb. 29.000 zł, gm.Klukowo. 508-707-499.
PRASA belująca (2004) stan bdb, 120x120, szeroki podbierak, 26.000 zł, gm.Miastkowo. (86)217-46-01, 509-518-652.
PRASA belująca +owijarka Metal Fach (2005) szeroki podbierak, ogumienie, 30.000 zł, gm.Jaświły. 600-248-677.
PRASA belująca Carraro (1990) 120x120, 15.300 zł, gm.Klukowo. 798-766-092.
PRASA belująca Carraro, 14.000 zł, gm.Mońki. 723-275-831.
PRASA belująca Claas (2003) rotor, siatka, sznurek, noże hydrauliczne, stan bdb, 47.000 zł, gm.Augustów. 665-731-411.
PRASA belująca Claas 250 Roto Cut (2000) rotor, szeroki podbierak, 33.000 zł, ok.Bakałarzewa. 514-394-145.
PRASA belująca Claas 255, siatka z rotorem (2003) stan bdb, 39.900 zł. Łomża. 517-344-517.
PRASA belująca Claas 44, 15.000 zł, ok.Jasionówki. 508-613-345.
PRASA belująca Claas 44S, hydrauliczny podbierak, st.bdb, 18.000 zł, gm.Boguty. (86)277-52-92.
PRASA belująca Claas 44S, sznurek, 15.000 zł, gm.Sokoły. 887-791-822.
PRASA belująca Claas 46 Roto Cut, siatka, noże, podbierak szer.1.95m, stan bdb, 30.500 zł, gm.Stawiski. 698-289-157.
PRASA belująca Claas 46, stan bdb, 15.200 zł, Czyżew. 668-351-982, 666-282-896.
PRASA belująca Claas Roland 44S, bele 120, 14.500 zł, gm.Stawiski. 886-195-377.
PRASA belująca Claas Roland 44S, c.smarowanie, el.sznurek, stan bdb, 18.500 zł, Szepietowo. 693-077-327.
PRASA belująca Claas Roland 44S, stan db, 18.500 zł, gm.Andrzejewo. 669-097-090.
PRASA belująca Claas Rollant 44, 12.000 zł, Zambrów. 508-910-233.
PRASA belująca Claas Variant 180, stan bdb, 28.000 zł, gm.Janów. 516-192-815.
PRASA belująca Claas, 120x120cm, sznurek, stan bdb, 11.500 zł, gm.Krypno. 512-631-995.
PRASA belująca Deutz Fahr 2,30, siatka, sznurek, hydrauliczny podbierak, stan bdb, 17.000 zł, Drohiczyn. 513-997-954.
PRASA belująca Deutz Fahr OC 3.20, sznurek, siatka, szeroki podbierak, 30.000 zł, ok.Stawisk. 504-314-538.
PRASA belująca DEUTZ FAHR RB, rotor, noże, siatka, sznurek, szeroki podbierak i ogumienie, c.smarowanie, 27.000 zł, Wys.Maz. 601-582-151.
PRASA belująca DF, na 2 sznurki, 20.000 zł, Perlejewo. (85)657-89-38.
PRASA belująca J.Deere 575 (1998) wałkowa, bele 120x120, szeroki podbierak, rotor, noże, 30.000 zł, Stawiski. 797-241-954.
PRASA belująca JD 575, rotor, noże, owijanie z siatką, 30.000 zł, Stawiski. 512-822-923.
PRASA belująca JD-545, szeroki podbierak, pełna hydraulika, stan bdb, 23.500 zł, gm.Boguty. 510-403-419.
PRASA belująca Krone 125, stan bdb, 15.500 zł, Czyżew. 664-004-720.
PRASA belująca Krone 1550 (2002) stan bdb, 40.000 zł, Goniądz. 606-854-583.
PRASA belująca Krone 160, stan bdb, 14.000 zł, ok.Suchowoli. (85)712-47-49.
PRASA belująca Krone KR130 (1993) podwójny sznurek, stan bdb, 16.500 zł, Czyżew. 666-282-896.
PRASA belująca Krone, 130szer, podbierak, siatka, sznurek (1998) 28.000 zł, ok.Augustowa. 605-413-327.
PRASA belująca Krone, 19.500 zł, ok.Moniek. 503-329-662.
PRASA belująca Mascar (2002) mało używana, 25.000 zł, gm.Brańsk. 692-407-759.
PRASA belująca Mascar (2004) 25.900 zł, Suwałki. 502-907-211.
PRASA belująca Mascar (2005) lwł, szeroki podbierak, 27.000 zł, gm.Brańsk. 505-593-234.
PRASA belująca Matal-Fach (2006) sznurek, siatka, c.smarowanie, szerokie koła, 33.500 zł, gm.Szepietowo. 503-475-601.
PRASA belująca Metal Fach Sokółka (2003) stan db, 21.000 zł, gm.Czyżew. 515-395-803.
PRASA belująca Morra, stan db, 16.000 zł, gm.Rutki. 798-539-717.
PRASA belująca New Holland 840, stan bdb, 6.000 zł, gm.Troszyn. 504-023-633.
PRASA belująca New Holland 841, zmiennokomorowa, 5.000 zł, ok.Dąbrowy Biał. 667-826-508.
PRASA belująca Sipma (1999) llwł, stan bdb, 24.500 zł, gm.Korycin. 694-696-760.
PRASA belująca Sipma (2003) 15.000 zł, Mońki. 604-523-899.
PRASA belująca Sipma (2010) mało używana, szerokie koła, 45.000 zł, gm.Sejny. 691-540-134.
PRASA belująca Sipma (2010) stan db, 24.000 zł, gm.Zaręby Kościelne. 695-074-663.
PRASA belująca Sipma 279/1 (2004) 22.500 zł, ok.Suwałk. 887-816-943.
PRASA belująca Sipma Clasic Z279/1 (2007) mało używana, 36.000 zł, ok.Czyżewa. 664-856-707.
PRASA belująca Sipma Classic II (1999) 24.500 zł, stan bdb. 695-074-663.
PRASA belująca SIPMA FARMA (2005) sznurek, siatka, szerokie koła, 31.000 zł, gm.Barglów. 506-857-419.
PRASA belująca Sipma Z279/1 (1997) szeroki podbierak, l-wł, stan bdb, 20.500 zł, ok.Zambrowa. 603-500-071.
PRASA belująca Sipma Z279/1 (1998) stan bdb, 22.000 zł, gm.Wys.Maz. (86)275-11-04.
PRASA belująca Sipma Z279/1 Farma (1998) l-wł, 26.000 zł, gm.Kulesze Kościelne. 516-143-622.
PRASA belująca Sipma Z279/1 Farma, 23.000 zł, gm.Łapy. 697-590-526.
PRASA belująca Sipma Z279/1, czerwona, 27.000 zł, gm.Nowe Piekuty. 698-664-181.
PRASA belująca Sipma Z279/1, czerwona, 30.000 zł, Nowe Piekuty. (86)476-16-59.
PRASA belująca Sipma Z569 (2001) łańcuchowo-wałkowa, siatka, szerokie opony, c.smarowanie, 21.500 zł, gm.Puńsk.504-187-380.
PRASA belująca Sipma Z569 (2001) szerokie koła, 23.000 zł, Grajewo. 795-252-847.
PRASA belująca Sipma Z569/1 (2002) 31.500 zł, gm.Trzcianne. 513-382-798.
PRASA belująca Sipma Z569/1 (2003) siatka, szeroki podbierak, 26.500 zł, Sejny. 609-807-387.
PRASA belująca Sipma Z569/1 (2008) szeroki podbierak i ogumienie, komora walcowo-łańcuchowa, 40.500 zł, Mońki. (85)716-24-28.
PRASA BELUJĄCA SIPMA Z569/1, szeroki podbierak, owijanie siatka, sznurek, 28.500 zł, Wys.Maz. 790-500-179.
PRASA belująca Sipma, lwł, stan bdb, 24.500 zł, Zawady. 796-599-696.
PRASA belująca Sipma, szeroki podbierak, lwł, stan bdb, 24.500 zł, gm.Sokoły. (86)476-43-51.
PRASA belująca Sipma, zielona (2004) stan bdb, 23.500 zł, Sejny. 691-814-777.
PRASA belująca Vicon RS235 (2007), 120x130, wałkowa, stałokomorowa, szeroki podbierak, rotor, 46.000 zł, gm.Zbójna. 606-353-291.
PRASA belująca Volvo (2002) 120x120, siatka, 16.500 zł, ok.Suwałk. 663-993-067.
PRASA belująca Warfama (1999) wiązanie siatka +sznurek, 23.000 zł, gm.Nowe Piekuty. 662-329-626.
PRASA belująca Warsama Z543, 27.300 zł, gm.Szepietowo. 885-653-172.
PRASA belująca Welger 12S, stan bdb, gwarancja, 18.500 zł, ok.Zambrowa. 697-370-150.
PRASA belująca Welger 15S, 120/150 (1996) 12.300 zł, Andrzejewo. 666-098-455.
PRASA belująca Welger RP 12, stan bdb, 18.200 zł, ok.Zambrowa. 795-820-802.
PRASA belująca Welger RP12, 12.000 zł, Raczki. 508-485-341.
PRASA belująca Welger RP12, st.bdb, 16.500 zł, gm.Suwałki. 501-956-567.
PRASA belująca Welger RP12, stan bdb, 17.000 zł, Kolno. 662-110-835.
PRASA belująca Welger RP120, 22.500 zł, Grajewo. 602-505-623.
PRASA belująca Welger RP-12S, 16.000 zł, gm.Olecko. (87)523-94-98.
PRASA belująca Welger RP12S, stan db, szeroki podbierak, siatka, centralne smarowanie, 26.000 zł, gm.Przerośl. (87)562-12-32.
PRASA belująca Welger RP200 (1994) stan bdb, 19.000 zł, ok.Hajnówki. 785-225-944.
PRASA belująca Welger RP200, 16.000 zł, ok.Rajgrodu. 512-245-551.
PRASA belująca Welger RP-200, stan bdb, 21.500 zł, Wys.Maz. (86)274-51-99.
PRASA belująca Welger RP200, sznurek, siatka, stan bdb, 28.000 zł, gm.Narew. 605-334-329, (85)681-51-22.
PRASA belująca Welger RP220 Farmer, szeroki podbierak i koła, c.smarowanie, 34.000 zł, gm.Kobylin. 600-575-499.
PRASA belująca Welger, 12R (1990) 17.500 zł, gm.Nowy Dwór. 661-293-818.
PRASA belująca włoska, szeroki podbierak, 2x sznurek, 17.300 zł, Mońki. 511-593-420.
PRASA belująca włoska, sznurek, siatka, 20.000 zł, Perlejewo, (85)657-89-38
PRASA belująca, Deutz Fahr, 2,5, stan bdb, 18.000 zł, gm.Sokoły. 880-989-459.
PRASA belująca, Welger 220, 24 noże, opuszczana podłoga (1999) rotor, siatka, 30.000 zł, Stawiski. 512-822-923.
PRASA belująca, Welger, bela 150, 8.000 zł, gm.Milejczyce. 888-036-862.
PRASA kostkująca Fahr, 7.500 zł, gm.Dubeninki. 607-523-973.
PRASA kostkujaca francuska, stan bdb, 5.300 zł, ok.Augustowa. 606-966-338.
PRASA kostkujaca Sipma polska (1993) stan db, 9.500 zł, gm.Łochów. 509-452-505.
PRASA kostkująca Sipma Z224 (1991) drabinka, lwł, 9.500 zł, gm.Suchowola. 508-335-389.
PRASA kostkująca Sipma Z224/1 (1992/93) lwł, mało używana, 11.000 zł, gm.Jaświły. (85)716-85-14.
PRASA kostkujaca Sipma, 9.000 zł. (86)476-10-14.
PRASA kostkujaca Welger, stan bdb,4.700 zł. 503-496-601.
PRASA kostkująca Bomfords, 3.700 zł, ok.Hajnówki. (85)681-81-38.
PRASA kostkująca Claas Bautz, st.bdb, 4.500 zł, gm.Nowogród. 692-078-589.
PRASA kostkująca Claas, 5.500 zł, gm.Łomża. 515-789-364.
PRASA kostkująca Claas, st.db, 3.800 zł, ok.Ciechanowca. 607-312-624.
PRASA kostkująca Class, 7.000 zł, Grajewo. (86)273-30-48.
**P

PRASA kostkująca Z-224. garażowana, stan db, 5.000 zł, Wys.Maz. (86)275-61-94.
PRASA kostkująca Z224/1 (1989) 8.500 zł, ok.Dąbrowy Białostockiej. 500-094-995.
PRASA kostkująca Z-224/1 (1990) bez wałka, 7.000 zł, gm.Jasionówka. 609-493-977.
PRASA kostkująca Z224/1 (1995) drabinka, stan bdb, 13.500 zł, ok.Wys.Maz. (86)275-30-16 po 20.
PRASA kostkująca Z224/1 Sipma (1991) stan bdb, mało używana, 13.000 zł, gm.Mońki. (85)716-57-27.
PRASA kostkująca Z224/1, 11.000 zł, Dziadkowice. (85)657-11-74.
PRASA kostkująca Z224/1, 7.800 zł, ok.Augustowa. 724-835-587.
PRASA kostkująca Z224/1, polska, stan db, 7.200 zł, gm.Nowy Dwór. (85)722-62-09.
PRASA kostkująca Z224/2, wycinak piłowy, kultywator, szer.2,5m, 2.000-15.000 zł/szt. 723-395-839.
PRASA kostkująca, 10.000 zł, ok.Goniądza. (85)738-00-67.
PRASA kostkująca, 2.300 zł, gm.Korycin. 661-076-206.
PRASA kostkująca, 6.500 zł, Sokoły. (86)476-36-59.
PRASA kostkująca, mała, do remontu, na części, 1.800 zł, gm.Turośń Kośc. (85)650-53-75.
PRASA kostkująca, niemiecka K442, 1.800 zł, gm.Korycin. 506-418-458.
PRASA kostkująca, niemiecka, 2.500 zł, gm.Sokółka. (85)711-17-08.
PRASA kostkująca, polska (1995) lwł, oryginał, drabinka, stan bdb, 15.000 zł. (86)478-33-96 po 20.00.
PRASA kostkująca, polska, garażowana, lwł, st.bdb, 9.000 zł, gm.Suwałki. 503-062-754.
PRASA kostkująca, polska, mało używana, lwł, 13.500 zł. ok.Stawisk. (86)278-57-74, 784-569-805.
PRASA kostkująca, polska: palec, dźwignia nożowa, tarcza krzywkowa, inne, 20-100 zł. Grajewo, 519-643-709.
PRASA kostkująca, Sipma Z224/1, drabinka, zaczep, stan bdb, lwł, garażowana, 13.000 zł, gm.Suchowola. 516-615-006.
PRASA kostkująca, stan bdb, 12.000 zł, ok.Ciechanowca. 510-872-100.
PRASA kostkująca, stan bdb, 3.000 zł, gm.Brańsk. 510-113-872.
PRASA kostkująca, stan bdb, 8.000 zł, gm.Boguty. 663-111-072.
PRASA rolująca Claas 46, 120x120, 18.000 zł, Korycin. 500-037-147.
PRASA rolująca Claas Roland 44, 120x120, stan bdb, 14.500 zł, Dąbrowa B-cka. 514-445-554.
PRASA rolująca Sipma (2005) siatka, sznurek, garażowana, 32.500 zł, gm.Wola Mysłowska, woj.lubelskie. 660-391-614.
PRASA rolująca Sipma 279/1 Farma, 26.500 zł, lub zamiana na ciągnik, ładowarkę teleskopową, gm.Kalinowo. 607-540-454.
PRASA rolująca Sipma Z569/1, szeroki podbierak, haki, stan bdb, 30.000 zł, gm.Wys.Maz. 668-991-806.
PRASA rotacyjna polska, w całości lub na części, 500 zł, Wys-Maz. 504-225-092.
PRASA Sipma Z-224/1 (1998) stan bdb, 15.000 zł, gm.Grajewo. 668-361-346.
PRASA Welger, aparat, iglice, zębatki, 200-600 zł, Augustów. 518-392-192.
PRASA wysokiego zgniotu Z-224/1, polska (1976) 10.000 zł, gm.Sejny. 514-140-908.
PRASA zwijająca Feraboli 220, zmiennokomorowa (2007) 70.000 zł, gm.Dobrzyniewo Duże. 602-706-930.
PRASA zwijająca Sipma (2004) szeroki podbierak, ogumienie, rotor, 22.000 zł, Augustów. 695-995-521
PRASOOWIJARKA Krone (2000) stan bdb, 70.000 zł, ok.Szczuczyna. (86)273-17-17, 502-752-473.
PRZEDŁUŻKA do tura C-360, 400 zł, Szepietowo. 790-685-159.
PRZEDNIA oś MTZ, z kołami, 800 zł, Wysokie Mazowieckie. 792-218-010.
PRZEKAŹNIK odbioru mocy, dł.2m, 145 zł, ok.Augustowa. (87)629-86-51.
PRZENOŚNIK do zboża z wialnią, 1.600 zł, gm.Brańsk. (85)737-13-97.
PRZENOŚNIK ślimakowy 8 m, 1.100 zł, ok.Zambrowa. (86)270-52-75.
PRZENOŚNIK ślimakowy do zboża, dł.4,5m, 1.600 zł, ok.Augustowa. 530-660-239.
PRZENOŚNIK ślimakowy do zboża, dł.4,5m, stan bdb, 1.300 zł, gm.Sejny. (87)516-21-70.
PRZENOŚNIK ślimakowy do ziarna, dł.5,70m, ocynkowany, stan bdb, 1.400 zł, gm.Sejny. 697-309-159.
PRZEPOMPOWNIA do gnojowicy, 5.500 zł, gm.Łomża. 602-481-992.
PRZEPOMPOWNIA do gnojowicy, duża wydajność, 4.500 zł, ok.Sejn. 785-227-870.
PRZETRZĄSACZ do siana Deutz Fahr, 6-kołowy, hydrauliczny, szer. 6,40m, 9.300 zł, Konarzyce k.Łomży. 604-412-207.
PRZETRZĄSACZ do siana Fella, 4-karuzelowy, 3.300 zł, gm.Jasionóka. 508-319-137.
PRZETRZĄSACZ do siana Neumaier, szer.8,20m, składany hydraulicznie, 7.500 zł Węgorzewo. 889-912-637.
PRZETRZĄSACZ do siana Stohl, szer.6,80m, stan db, 10.000 zł, ok.Stawisk. 501-381-391, (86)278-58-36.
PRZETRZĄSACZ do siana, 500 zł. 600-532-665.
PRZETRZĄSACZ do trawy Krone 6,7 m, 8.000 zł, ok.Grajewa. 662-077-356.
PRZETRZĄSACZ karuzelowy do siana, 2-rzędowy, mało używany, 600 zł, gm.Andrzejewo. 668-968-905.
PRZETRZĄSACZ karuzelowy, 2-gwiazdowy, stan bdb, 650 zł, ok.Brańska. 501-294-691.
PRZETRZĄSACZ karuzelowy, 6-gwiazdowy Kverneland, 7.000 zł, Augustów. 695-995-521.
PRZETRZĄSACZ kazruzelowy, 500 zł, gm.Drohiczyn. (85)655-10-34, 662-293-671.
PRZETRZĄSACZ pokosów polski, stan bdb, 600 zł, ok.Suwałk. 697-525-166.
PRZETRZĄSACZO -zgrabiarka VII, 1.000 zł, ok.Klukowa. 507-687-270.
PRZETRZĄSACZO- zgrabiarka, 7-gwiazdowa, 1.000 zł, gm.Suchowola. 516-615-006.
PRZETRZĄSACZO-ZGRABIARKA 5-gwiazdowa, stan db, 700 zł, gm.Dubicze Cerkiewne. 503-311-908.
PRZETRZĄSACZO-ZGRABIARKA 7-gwiazdowa, 1.200 zł, Korycin. 784-643-716.
PRZETRZĄSACZO-ZGRABIARKA 7-gwiazdowa, mało używana, 2.500 zł, Kobylin Borzymy. (86)476-45-14.
PRZETRZĄSACZO-ZGRABIARKA Mesko (2007) 5.500 zł, Kulesze Kośc. 609-968-074.
PRZETRZĄSACZO-ZGRABIARKA Mesko (2007) stan bdb, 5.000 zł, gm.Suwałki. 509-334-603.
PRZETRZĄSACZO-ZGRABIARKA Mesko Rol (2005) 5.300 zł, gm.Szepietowo. 503-475-601.
PRZETRZĄSACZO-ZGRABIARKA, 5-gwiazdowa, 550 zł, ok.Sztabina. 691-063-197.
PRZETRZĄSACZO-ZGRABIARKA, 7-gwiazdowa, 1.000 zł, Kulesze Kościelne. (86)476-38-05.
PRZETRZĄSACZO-ZGRABIARKA, 7-gwiazdowa, st.bdb, 1.500 zł, gm.Tykocin. 511-846-868.
PRZETRZĄSARKA 4-gwiazdowa Neumaier, hydraulicznie rozkładana, 5.000 zł, gm.Zawady. 503-046-335.
PRZETRZĄSARKA 6-gwiazdowa, hydraulicznie składana, centralne przestawianie gwiazd, 5.400 zł, ok.Białegostoku. 782-146-600.
PRZETRZĄSARKA Claas Volto 640H, 6-gwiazdowa, składana hydraulicznie, st.bdb, 14.500 zł, Zambrów. 786-021-056.
PRZETRZĄSARKA Deutz Fahr KH-500, szer.5,20 m, stan bdb, 3.800 zł, gm.B-stok. 518-558-602.
PRZETRZĄSARKA do siana Deutz Fahr, szer. 5.8m, 5.800 zł, gm.Ostrów Maz. 504-873-050.
PRZETRZĄSARKA do siana Pottinger, szer.8m, hydraulicznie składana, 8.300 zł, gm.Ost.Maz. 504-873-050.
PRZETRZĄSARKA karuzelowa Vicon-PZ, 4-gwiazdowa, hydraulicznie składana, 5.500 zł, ok.Suwałk. 501-039-198.
PRZETRZĄSARKA karuzelowa Z218, 500 zł, Szepietowo. 786-021-154.
PRZETRZĄSARKA Krone KW550, składana hydraulicznie, stan db, 7.200 zł, gm.Zambrów. 503-972-082.
PRZETRZĄSARKA PZ, 4-kołowa, hydrauliczna, szer.4m, 5.500 zł, ok.Łomży. 602-662-207.
PRZETRZĄSARKO-ZGARABIARKA, 1.000 zł, gm.Śniadowo. 728-195-952.
PRZETRZĄSARKO-ZGRABIARKA Mesko (2007) 6.000 zł, ok.Czyżewa. (86)275-60-10.
PRZETRZĄSARKO-ZGRABIARKA Z518 (2005) pasowa, 2-wirnikowa, st.bdb, 4.000 zł, Nowe Piekuty. 698-428-143.
PRZETRZĄSARKO-ZGRABIARKA, pasowa, 800 zł, ok.Puńska. 721-577-954.
PRZEWRACARAKA karuzelowa Claas 540, 4-gwiazdowa, hydraulicznie składana, 8.100 zł, ok.Szumowa. 509-707-743.
PRZEWRACARKA 2-gwiazdowa, stan db, 400 zł, gm.Goniądz. 663-390-339.
PRZEWRACARKA 4 gwiazdy PZ szer.5m, hydraulika, stan b.dobry, 4.700 zł pow. Wys-Maz. 505-469-057.
PRZEWRACARKA 4-gwazdowa DF, ręczna, szerokie koła, stan bdb, 3.700 zł, gm.Szepietowo. 660-757-644.
PRZEWRACARKA 4-gwiazdowa Deutz Fahr, 5,8szer (2005) stan bdb, 12.000 zł, gm.Klukowo. 515-623-805.
PRZEWRACARKA 4-gwiazdowa Lely, 2 szt. szer. 6m, hydraulika, stan bdb, 5.200 zł/szt, Kołaki Kośc. 787-827-701.
PRZEWRACARKA 4-gwiazdowa Potinger, szer. 4m, ciągana, stan bdb, 1.800 zł, gm.Klukowo. 515-623-805.
PRZEWRACARKA 4-gwiazdowa, 1.800 zł, Augustów. 697-219-044.
PRZEWRACARKA 4-karuzelowa Neumaier, hydraulicznie składana, szer.5m, 5.400 zł, gm.Sokoły. 696-847-030.
PRZEWRACARKA 6-gwiazdowa Stoll, hydrauliczna, szer.6,8m, 6.200 zł, gm.Szepietowo. 660-757-644.
PRZEWRACARKA 6-gwiazdowa, hydraulicznie składana, stan bdb, 6.900 zł, ok.Łap. (85)715-38-98.
PRZEWRACARKA 6-karuzelowa, hydraulicznie składana, 6.100 zł, gm.Zawady. 664-435-553.
PRZEWRACARKA 7-gwiazdowa, 1.500 zł, gm.Wyszki. (85)737-15-35.
PRZEWRACARKA 7-gwiazdowa, stan bdb, 1.200 zł, gm.Grodzisk. (85)656-86-91, 515-345-680.
PRZEWRACARKA Claas Volto 6-gwiazdowa, szer.6.4m, hydraulicznie składana, stan db, 10.000 zł, ok.Zambrowa. 889-980-927.
PRZEWRACARKA Claas, szer. 5,40, 4.200 zł. ok.Zambrowa. 662-159-287.
PRZEWRACARKA Deutz Fahr, 4-gwiazdowa, 5m, hydraulicznie składana, 5.000 zł, gm.Rutki. 605-172-555.
PRZEWRACARKA Deutz Fahr, 4-gwiazdowa, hydraulicznie składana, 8.000 zł, ok.Wys.Maz. 517-642-083.
PRZEWRACARKA Deutz Fahr, 4-gwiazdowa, na szerokich kołach, 4.000 zł, ok.Przytuł. 518-268-526.
PRZEWRACARKA Deutz Fahr, 4-gwiazdowa, szer.4,80m, sprawna, 2.400 zł, ok.Stawisk. 512-439-023.
PRZEWRACARKA Deutz Fahr, szer. 5m, ciągana, stan bdb, 2.200 zł, gm.Rajgród. (86)273-36-38.
PRZEWRACARKA Deutz Fahr, szer.5.5m, stan bdb, 4.700 zł, ok.Suwałk. 501-263-092.
PRZEWRACARKA DF, szer.4,2m, st.bdb, 4.200 zł, ok.Czyżewa. 604-419-967.
PRZEWRACARKA DF, szer.5,40m, st.bdb, 3.800 zł, ok.Czyżewa. 604-419-967.
PRZEWRACARKA do siana Claas, 4-gwiazdowa, szer.5.4m, szerokie koła, stan db, 3.000 zł, gm.Przerośl. 516-953-696.
PRZEWRACARKA do siana Class WAS 450, 3.500 zł, gm.Sterdyń. 668-493-438.
PRZEWRACARKA do siana Deutz Fahr, 4-gwiazdowa, stan bdb, 5.100 zł, Łomża. 506-222-521.
PRZEWRACARKA do siana Fella, 4-gwiazdowa, 3.500 zł, gm.Sokoły. 507-370-934.
PRZEWRACARKA do siana Fella, szer. 6,8m, 7.000 zł, gm.Biała Piska. 660-679-094.
PRZEWRACARKA do siana Fella, szer.5.60m, 3.200 zł, gm.Kulesze Kośc. (86)476-32-11.
PRZEWRACARKA do siana Pająk, II-gwiazdowa, 500 zł, gm.Orla. 507-589-352.
PRZEWRACARKA do siana, 3.200 zł. (86)272-24-54.
PRZEWRACARKA do siana, 4-gwiazdowa Deutz Fahr, 3.200 zł, gm.Sokoły. 507-370-934.
PRZEWRACARKA do siana, 4-gwiazdowa, hydrauliczna, 4.700 zł, Zambrów. (86)271-75-61.
PRZEWRACARKA do siana, 4-gwiazdowa, hydraulicznie rozkładana, stan bdb, 6.000 zł, Boguty. 509-219-082.
PRZEWRACARKA do siana, 7-gwiazdowa, 2.000 zł, ok.Suwałk. 508-602-263.
PRZEWRACARKA Fella, hydraulicznie składana, 4-gwiazdowa, szerokie koła, 4.600 zł, gm.Piątnica. 692-874-761.
PRZEWRACARKA Fella, szer.4,5m, 4-gwiazdowa, 3.200 zł, Ełk. 518-505-212.
PRZEWRACARKA karuzelowa 2-gwiazdowa polska, 350 zł, ok.Szepietowa. 693-077-327.
PRZEWRACARKA karuzelowa Claase Volto 640H, 14.500 zł, ok.Zambrowa. 663-677-392.
PRZEWRACARKA karuzelowa Kverneland Tarup746, 6-gwiazdowa, składana hydraulicznie, szerokie koła, stan bdb, 7.500 zł, gm.Bargłów, 695-674-087.
PRZEWRACARKA karuzelowa PZ Gerland, hydraulicznie składana, szer.5.20m, stan bdb, 5.800 zł, gm.Kołaki Kościelne. 609-805-099.
PRZEWRACARKA karuzelowa typu Mesko, 1.000 zł, Szepietowo. (86)476-23-04.
PRZEWRACARKA karuzelowa, 6-gwiazdowa Deutz Fahr, hydraukicznie składana, 6.900 zł, gm.Sokoły. 504-907-730.
PRZEWRACARKA karuzelowa, 6-gwiazdowa, ciągana, 2.000 zł, gm.Bargłów. 600-255-854.
PRZEWRACARKA karuzelowa, 700 zł, gm.Zambrów. 668-517-042.
PRZEWRACARKA karuzelowa, niemiecka, 3.500 zł, gm.Szypliszki. 502-907-211.
PRZEWRACARKA karuzelowa, niemiecka, 4-gwiazdowa, 3.000 zł, gm.Dziadkowice. (85)657-10-05, 513-261-940.
PRZEWRACARKA Krone, szer.6m, 5.000 zł, gm.Wieliczki. 883-968-249.
PRZEWRACARKA Kuhn, szer.5,20m, szerokie koła, 4.600 zł, ok.Stawisk. 512-439-023.
PRZEWRACARKA Kuhn, szer.5,20m, zawieszana, stan db, 4.500 zł, ok.Agustowa. 506-396-901.
PRZEWRACARKA Neumaier, 4-gwiazdowa, szerokie koła, 3.600 zł, Wys.Maz. 505-469-057.
PRZEWRACARKA Neumaier, szer.420cm, st.bdb, 3.200 zł, Wąsosz. 669-808-399.
PRZEWRACARKA Neumeier, szer.5.30m, hydraulicznie składana, 6.000 zł, ok.Czyżewa. 887-946-364.
PRZEWRACARKA Niemeyer, 4-gwiazdowa, hydrauliczna, 4.700 zł, Wys-Maz. 723-852-104.
PRZEWRACARKA Pottinger Hit 540, hydraulicznie składana, obracane ramiona, szer.5.40, stan bdb, 6.700 zł, ok.Suwałk. 501-263-092.
PRZEWRACARKA Vikon, szer.6.40m, 6-gwiazdowa, hydraulicznie składana, 7.200 zł, gm.Kołaki Kośc. 604-992-921.
PRZEWRACARKA, 4-gwiazdowa, podnoszona, 500 zł, ok.Brańska. (85)731-08-24.
PRZEWRACARKA, 4-gwiazdowa, przewracarko-zgrabiarka, 7-gwiazdowa, 1.000-1.800 zł/szt, gm.Nowe Piekuty. 608-316-465.
PRZEWRACARKA, 5-gwiazdowa, 650 zł, gm.Siemiatycze. 607-124-233.
PRZEWRACARKA, 5-gwiazdowa, 700 zł, gm.Augustów. 510-395-683.
PRZEWRACARKA, 6.000 zł, gm.Boćki. 694-877-468.
PRZEWRACARKA, st.bdb, 5.000 zł, ok.Zambrowa. 691-885-789.
PRZEWRACARKA, szer.5,20m, st.bdb, 4.500 zł, Zambrów. 506-798-935.
PRZEWRACARKA, szer.5m, 3.000 zł, ok.Czyżewa. 790-801-243.
PRZEWRACARKI Claas, 5,5 m, hydrauliczna, 6.500 zł, ok.Augustowa. (87)643-18-87.
PRZEWRACARKO- zgrabiarka V, stan bdb, 500 zł, Choroszcz. 888-708-476.
PRZEWRACARKO- zgrabiarka VII, 1.600 zł, Krypno. (85)716-90-67.
PRZEWRACARKO- zgrabiarka, 7-gwiazdowa, stan bdb, 1.800 zł, Boguty. 501-261-721.
PRZEWRACARKO- zgrabiarka, V-gwiazdowa, 500 zł, gm.Orla. 507-589-352.
PRZEWRACARKO-ZGRABIARAKA Mesko, 3.800 zł, gm. Korycin. 501-206-934.
PRZEWRACARKO-ZGRABIARKA 2-gwiazdowa Stohl, 950 zł, ok.Jedwabne. 798-434-377.
PRZEWRACARKO-ZGRABIARKA 5-gwiazdowa, 600 zł, Knyszyn. 505-872-660.
PRZEWRACARKO-ZGRABIARKA do siana 7, Wicher, 1.700 zł, ok.Zambrowa. 507-604-869.
PRZEWRACARKO-ZGRABIARKA do siana Mesko, stan bdb, 3.000 zł, ok.Grajewa. 513-066-524.
PRZEWRACARKO-ZGRABIARKA Mesco, stan bdb, 4.200 zł, gm.Szepietowo. 660-757-644.
PRZEWRACARKO-ZGRABIARKA Mesko, 3 m, 2.500 zł, gm.Kołaki. 664-583-737.
PRZEWRACARKO-ZGRABIARKA Nemajer, szer. 5m, 3.700 zł, gm.B-stok. 518-558-602.
PRZEWRACARKO-ZGRABIARKA Neumaier, 3.700 zł, Zambrów. 604-419-967.
PRZEWRACARKO-ZGRABIARKA New Holland, z przekaźnikiem, st.bdb, 3.000 zł, gm.Suwałki. 503-062-754.
PRZEWRACARKO-ZGRABIARKA pasowa, 500 zł, ok.Suwałk. 781-585-779.
PRZEWRACARKO-ZGRABIARKA taśmowa, 600 zł, ok.Suwałk. 694-937-700.
PRZEWRACARKO-ZGRABIARKA Wicher, 7-gwiazdowa, 1.100 zł, ok.Wys.Maz. (86)274-51-47.
PRZEWRACARKO-ZGRABIARKA Zweegers, 2.900 zł, ok.Szepietowa. 887-418-053.
PRZEWRACARKO-ZGRABIARKA, 5-gwiazdowa, 500 zł, gm.Juchnowiec. 660-445-546.
PRZEWRACARKO-ZGRABIARKA, 5-gwiazdowa, 800 zł, ok.Dąbrowy Białostockiej. 500-094-995.
PRZEWRACARKO-ZGRABIARKA, 5-gwiazdowa, stan bdb, 650 zł, ok.Brańska. 501-294-691.
PRZEWRACARKO-ZGRABIARKA, 6-gwiazdowa, 1.600 zł, gm.Korycin. 781-899-331.
PRZEWRACARKO-ZGRABIARKA, 7-gwiazdowa (2008) 2.400 zł, ok.Ciechanowca. 510-403-417 po 20.
PRZEWRACARKO-ZGRABIARKA, 7-gwiazdowa, 1.100 zł, gm.Klukowo. 505-266-643.
PRZEWRACARKO-ZGRABIARKA, 7-gwiazdowa, 1.500 zł, gm.Dąbrowa Białostocka. 504-837-264.
PRZEWRACARKO-ZGRABIARKA, 7-gwiazdowa, 1.500 zł, gm.Grodzisk. 605-470-770.
PRZEWRACARKO-ZGRABIARKA, 7-gwiazdowa, 1.500 zł, gm.Szepietowo. 509-206-841.
PRZEWRACARKO-ZGRABIARKA, 7-gwiazdowa, 500 zł, ok.Zambrowa. 698-034-765.
PRZEWRACARKO-ZGRABIARKA, 7-gwiazdowa, stan bdb, 1.000 zł, gm.Wyszki. 511-651-774
PRZEWRACARK-ZAGRABIARKA do siana Mesko Z274, stan bdb, 3.000 zł, ok.Brańska. 607-312-624.
PRZYCZEPA 12 t, wywrot pneumatyczny, 9.500 zł, ok.Kulesz Kośc. 609-408-281.
PRZYCZEPA 14-tonowa, 3-stronny wywrot, 18.000 zł, ok.Suchowoli. 604-090-785.
PRZYCZEPA 16-tonowa, 17.000 zł, ok.Zawad. 512-439-210.
PRZYCZEPA 18t (1993) 4.000 zł, Dąbrowa B-stocka. 501-532-771.
PRZYCZEPA 1-osiowa do ciągnika, przewozu zwierząt, zdejmowane borty, 1.350 zł, ok.Augustowa. (87)629-86-51.
PRZYCZEPA 1-osiowa, do ciągnika, do przewozu koni i bydła, Suwałki, 2.900 zł. 603-458-445.
PRZYCZEPA 1-osiowa, do przewozu zwierząt, 900 zł, Nowy Dwór. 667-124-790.
PRZYCZEPA 1-osiowa, na bliźniakach, 6t, 4.500 zł, Wyszki. 668-141-164.
PRZYCZEPA 1-osiowa, skrzynia fabryczna, 2.000 zł, bielsk Podlaski. 601-797-382.
PRZYCZEPA 1-osiowa, wywrot tył, 4.000 zł, gm.Kolno. (86)474-00-43.
PRZYCZEPA 1-osiowa, wywrotka, fabryczna, stan bdb, 5.300 zł, Mońki. 510-554-724.
PRZYCZEPA 2-kółka do przewozu zwierząt, 2.400 zł, Zambrów. 664-336-857.
PRZYCZEPA 4t, 8.000 zł, ok.Zambrowa. 604-849-653.
PRZYCZEPA 6t, 3-stronny wywrot, stan bdb, 8.000 zł, gm.Piątnica. 692-874-761.
PRZYCZEPA 6t, 5.000 zł, ok.Poświętnego. 512-442-531.
PRZYCZEPA 6t, pod plandeką, 4.700 zł, ok.Zambrowa. 604-161-838.
PRZYCZEPA Autosan D47A, wywrotka, 4,5t, 7.800 zł, Łomża. 509-956-302.
PRZYCZEPA Autosan D732 (1986) małe koła, wywrotka, 11.800 zł, Łomża. 514-743-670.
PRZYCZEPA ciągnikowa do przewozu zwierząt, 1-osiowa, 2.000 zł, gm.Wydminy. 608-701-808.
PRZYCZEPA ciągnikowa, 3.5t, wywrotka, niska, niezarejestrowana, 4.500 zł, gm.Sejny. 507-163-118.
PRZYCZEPA ciągnikowa, do przewozu zwierząt, stan bdb, 2.300 zł, ok.Raczek. 518-815-946.
PRZYCZEPA ciągnikowa, drewniane borty, nie wywrotka, 6.500 zł, ok.Siemiatycz. (85)656-00-67, 503-705-726.
PRZYCZEPA D45 (1980) do remontu, 800 zł, gm.Szczuczyn. 601-376-425.
PRZYCZEPA D46, sztywna, niskie koła, 4.500 zł, gm.Szczuczyn. 601-376-425.
PRZYCZEPA D-47, 4.5t, wywrot 3-stronny, pełna dokumentacja, 9.000 zł, ok. Sokół. 507-399-220.
PRZYCZEPA D47, wywrotka, 4.5t, stan dbb, po remoncie, zarejestrowana, 6.800 zł, gm.Sztabin. 609-572-640.
PRZYCZEPA D55, wywrotka, stan bdb, 18.000 zł, Nowe Piekuty. 664-091-378.
PRZYCZEPA D732 D47, 6.500 zł, Grajewo. 795-252-847.
PRZYCZEPA do bel, 2szt, 6.000 zł/szt, gm.Kobylin Borzymy. 797-599-606 po 20.
PRZYCZEPA do bel, 7.5m x 2.5m, 5.000 zł, ok.Grajewa. (86)273-85-49.
PRZYCZEPA do bel, 7.5x2.5m, 5.000 zł, ok.Grajewa. 516-359-636.
PRZYCZEPA do bel, długa, 8.000 zł, Bielsk Podlaski. 660-122-275.
PRZYCZEPA do przewozu bel, 6.000 zł, gm.Łomża. 501-265-454.
PRZYCZEPA do przewozu bel, 7,5x2,5m, 5.000 zł, ok.Grajewa. 505-412-389.
PRZYCZEPA do przewozu bel, dł.6,20m, koła bliźniaki, borty, 6.400 zł, ok.Augustowa. 663-747-117
PRZYCZEPA do przewozu koni, na 2 szt, zarejestrowana, stan bdb, 5.300 zł, gm.Knyszyn. 602-701-613.
PRZYCZEPA do przewozu koni, plastikowy dach, 4.200 zł, gm.Andrzejewo. 882-200-223.
PRZYCZEPA do sianokiszonki Bergman (1993) 8t, tandem, 31-noży, wysokie borty, stan bdb, 18.500 zł, Stawiski. 692-052-511.
PRZYCZEPA do sianokiszonki Claas Sprint 330E, 20.000 zł, ok.Ełku. 888-626-467.
PRZYCZEPA do sianokiszonki Claas Sprint 440S, 16.000 zł, Łapy. 601-882-370.
PRZYCZEPA do sianokiszonki Deutz Fahr, 11.500 zł, gm.Puńsk. 504-253-911.
PRZYCZEPA do sianokiszonki Fahr E327, sprawna, 5.500 zł, gm.Szepietowo. 691-972-203.
PRZYCZEPA do sianokiszonki Fahr, noże, wałki, 8.500 zł, ok.Augustowa. 663-180-444.
PRZYCZEPA do sianokiszonki Kemper S900, rotor, noże, hydrauliczny posów podłogi, 19.000 zł, gm.Łomża. 518-222-057.
PRZYCZEPA do sianokiszonki Krone 5003, tandem, wałki, noże, stan bdb, 11.000 zł, Stawiski. 660-184-671.
PRZYCZEPA do sianokiszonki Krone turbo 5000, 36 noży, stan bdb, 12.000 zł, ok.Bielska Podl. 511-651-774.
PRZYCZEPA do sianokiszonki Krone, 6t, st.db, 8.000 zł, gm.Perlejewo. 785-047-596.
PRZYCZEPA do sianokiszonki Krone, łamany dyszel, noże, wałki, stan db, 9.000 zł, gm.Wys.Maz. 512-070-556.
PRZYCZEPA do sianokiszonki Pottinger, noże, rotor, na tandemie, 16.000 zł, ok.Wys.Maz. 517-707-283.
PRZYCZEPA do sianokiszonki Strautmann, 8t, tandem, hydrauliczny napęd taśmy, c.smarowanie, 24.000 zł, ok.Sejn. 782-340-921.
PRZYCZEPA do sianokiszonki, tandem, 8t, 9.500 zł, gm.Sokoły. (86)476-30-76.
PRZYCZEPA do zbioru trawy Kemper, st.bdb, 12.000 zł, gm.Klukowo. 501-780-710, (86)277-47-50.
PRZYCZEPA do zielonek Pottinger Siloprofi 2, 8t, tandem, 36noży, 25.400 zł, gm.B.Podl. (85)749-53-30, 510-490-586.
PRZYCZEPA dwukołowa do przewozu żywca, 1.200 zł, gm.Brańsk. 692-407-759.
PRZYCZEPA HL 6t, niemiecka, 8.500 zł, gm.Poświętne. 781-931-055.
PRZYCZEPA HL 8 t, 3-stronny wywrot, stan db, 14.000 zł, ok.Zambrowa. 691-704-305.
PRZYCZEPA HL, 6t, oryginał, 13.500 zł, Nowe Piekuty. 664-091-378.
PRZYCZEPA Jugosłowianka 3, stan db, 2.500 zł, gm.Suwałki. (87)569-10-38.
PRZYCZEPA jugosłowianka II, st.db, 5.000 zł, gm.Szepietowo. 693-077-331.
PRZYCZEPA Jugosłowianka, PRP3, garażowana, I-właściciel, noże, 5.500 zł, ok.Puńska. 506-039-354.
PRZYCZEPA Krone samozbierająca, 3200Turbo, 5.000 zł, Zambrów. 506-798-935.
PRZYCZEPA Mengele Galant 538/2, 8 t (1994) c.smarowanie, stan bdb, 21.500 zł, ok.Zambrowa. 660-084-674.
PRZYCZEPA na dwa konie, stan db, 6.000 zł, ok.Grajewa. 697-909-135.
PRZYCZEPA niskopodwoziowa (1988) stan bdb, zarejestrowana, 12.500 zł, Sztabin. 609-572-640.
PRZYCZEPA niskopodwoziowa, 2-osiowa, najazdy, 12.500 zł, Sztabin. 500-767-670.
PRZYCZEPA obortowa, niska możliwość be 2.4x5. stan bdb, 8.000 zł, gm.Sidra. 605-151-365.

POLTRADE International
Schładzalnik do mleka
1600 litrów
9000zł
WWW.MCSP.PL
R3810511W01
Gwarancja 6 miesięcy, raty, SERWIS
Posiadamy w ofercie schładzalniki nowe PRO-INOX oraz części zamienne
Kuriany 97 k/Białegostoku - tel: (85) 7493219, 607 406 632

PRZYCZEPA platforma Autosan D-616 (1995) 7,40x2,50, stan bdb, aluminiowe borty, 9.500 zł, gm.Grabowo. (86)279-02-29, 661-934-371.
PRZYCZEPA platforma, 7x2,5m, na bliźniakach, 4.600 zł, gm.Sztabin. 501-653-850.
PRZYCZEPA Pronar 672/1, 8t, wywrot 3-stronny (2007) 28.000 zł, Zambrów. 606-676-295.
PRZYCZEPA rosyjska, 11t, stan bdb, 20.000 zł, Kulesze Kośc. (86)476-38-05.
PRZYCZEPA samozbierajaca Pottinger SiloProfi II, roter, noże, łamny dyszel, 25.000 zł, ok.Zambrowa. 664-785-246.
PRZYCZEPA samozbierająca 4t, Claas Sprint 320k, rotor, 12.500 zł, gm.Trzcianne. 512-276-110.
PRZYCZEPA samozbierająca 8t, tandem, noże, podnoszony dyszel, 8.000 zł, Wys-Maz. 504-225-092.
PRZYCZEPA samozbierająca Claas (1989) st.db, 12.000 zł, ok.Augustowa. 721-799-099.
PRZYCZEPA samozbierająca Claas 440, sterowanie, panel, szerokie koła, pneumatyka, 24.000 zł, Zambrów. 725-010-348.
PRZYCZEPA samozbierająca Claas Sprint 330K, noże, rotator, 10.000 zł, ok.Stawisk. 694-672-065.
PRZYCZEPA samozbierająca Deutz Fahr f-570, 33 noże, walce, szerokie koła, 8t, 15.000 zł, ok.Białegostoku. 782-146-600.
PRZYCZEPA samozbierająca Deutz Fahr, 6 t, tandem, stan bdb, 8.500 zł, gm.Kołaki. 664-583-737.
PRZYCZEPA samozbierająca DF (1989) 33 noże, 8t, tandem, wałek hydrauliczny, 15.200 zł, Łomża. 604-118-771.
PRZYCZEPA samozbierająca DF F570, 8-tonowa, 33 noże, walce, szerokie koła, 16.500 zł, ok.B-stoku. 728-146-600.
PRZYCZEPA samozbierająca do kiszonki Claas, 8t, sprawna, tandem, walce, 17.000 zł, ok.Mszyńca. 500-191-503.
PRZYCZEPA samozbierająca do siana, duża, 2.500 zł, Wys.Maz. 660-975-436.
PRZYCZEPA samozbierająca do siana, polska, T010/2, 4.000 zł. gm.Trzcianne. 506-859-994.
PRZYCZEPA samozbierająca do sianokiszonki DF, 32noże tnące, łamany dyszel, wałki dozujące, 12.500 zł, ok.Ciechanowca. 500-066-836.
PRZYCZEPA samozbierająca do sianokiszonki Krone HF-3500, hydrulicznie podnoszona, 6.500 zł, ok.Suwałk. (87)565-17-79.
PRZYCZEPA samozbierająca do sianokiszonki Krone HSL 2503, sprawna, 11.000 zł, gm.Puńsk. 783-808-544.
PRZYCZEPA samozbierająca do trawy, 6.000 zł, ok.Augustowa. (87)643-18-87.
PRZYCZEPA samozbierająca jugosłowianka II, 3.000 zł, ok.Zambrowa. 697-832-889.
PRZYCZEPA samozbierająca jugosłowianka II, stan bdb, 2.700 zł, gm.Klukowo. 505-199-715.
PRZYCZEPA samozbierająca jugosłowianka III, 5.000 zł, gm.Jaświły. 697-725-405.
PRZYCZEPA samozbierająca Jugosłowianka PRP2, 5.000 zł, gm.Zabłudów. 606-286-495.
PRZYCZEPA samozbierająca jugosłowianka, stan bdb, 5.300 zł, gm.Szepietowo. 601-874-116.
PRZYCZEPA samozbierająca jugosłowianka, stan db, 3.500 zł, ok.Kulesz Kościelnych.

PRZYCZEPA wywrotka, 2szt, 4-8t, 6.000-8.000 zł, ok.Suwałk. 662-593-789.

PRZYCZEPA wywrotka, 3-stronny wywrot, 6,5t, nowa, 7.500 zł, gm.Kosów Lacki, woj.mazowieckie. 505-006-172.

PRZYCZEPA wywrotka, 4,5t, 6.500 zł, Kobylin Borzymy. 517-637-490.

PRZYCZEPA wywrotka, 4,5t, 9.800 zł, gm.Mały Płock. 516-327-970.

PRZYCZEPA wywrotka, 4.5t, 3-stronny wywrot, 5.000 zł, gm.Jasionówka. 504-536-153.

PRZYCZEPA wywrotka, 6t, nowe, podwójne burty, 8.800 zł, ok.Jeżewa. 503-046-335.

PRZYCZEPA wywrtoka, D55, 3-stronny wywrot, stan bdb, 11.700 zł, Szepietowo. 726-030-981.

PRZYCZEPA zbierająca T010/1 Klecz Dolna, 3.000 zł, Dolistowo. 509-634-053.

PRZYCZEPA zbierająca T55, 5.000 zł, ok.Przerośli. 511-997-925.

PRZYCZEPA, 10t, 5.500 zł, Zawady. 601-336-385.

PRZYCZEPA, 11t, do remontu, 6.000 zł, gm.Nowinka. 607-505-223.

PRZYCZEPA, 3,5-4tonowa, 3.000 zł, Tykocin. (85)674-36-39.

PRZYCZEPA, 4,5-tonowa , nowa podłoga, koła „11", 3-strony wywrot, 7.200 zł, gm.Andrzejewo. 604-107-184.

PRZYCZEPA, 4,5-tonowa, 4.500 zł, gm.Kruklanki. 692-398-998.

PRZYCZEPA, 4.5t, stan db, niezarejestrowana, 5.000 zł, gm.Rutki. 798-712-106.

PRZYCZEPA, 6t, tandem, 4.000 zł, Nowy Dwór. 667-124-790.

PRZYCZEPA, platforma tandem, 6,5x2,4, 6.500 zł, Sztabin. 604-213-643.

PRZYCZEPA, resor, 5t, 3.200 zł, Goniądz. 500-089-666.

PRZYCZEPA-LAWETA, 3,5t, tandem, zarejestrowana, 6.500 zł, ok.Sejn. 782-340-921.

PRZYCZEPKA ciągnikowa 250x200x150cm, 3.200 zł, lub zamienię na formy do pustaków, kręgów, gm.Trzcianne. 500-332-365.

PRZYCZEPKA do przewozu 2-koni, 3.500 zł, ok.Grajewa. 601-157-532.

PRZYCZEPKA samozbierająca Deutz Fahr, 8t, noże 6.700 zł, gm.Zawady. 503-525-808.

PRZYCZEPKA Zelmer, 20.000 zł, ok.Zawad. 512-439-210.

PRZYSTAWKA do trawy do siecxkarni samobieżnej Claas Jaguar, 4.000 zł, ok.Białegostoku. 507-153-081.

PRZYSTAWKA do trawy, do kombajnu zbożowego, 2.500 zł, gm.Rutka. 503-641-575.

RAMA od Stara 200 na platformę do bel, 1.400 zł, Knyszyn. 501-760-548.

RAMKA do wideł, szer. 110 cm, 300 zł, Knyszyn. 694-992-327.

REDUKTOR do wyciągu obornika, duży, 1.300 zł, Ciechanowiec. 512-478-442.

RENAULT 103-14, tur 3-sekcyiny, 43.000 zł. 695-555-570.

RĘBAK do gałęzi Skorpion 250, st.bdb, 20.000 zł, ok.Śniadowa. 510-536-953.

RĘBAK do gałęzi Skorpion 250R, 17.500 zł, Zambrów. 606-676-295.

RĘBAK do gałęzi, przyczepiany do ciągnika, 4.100 zł, ok.Janowa. 505-447-908.

ROZBIJAK 4-gwiazdowy Deutz Fahr, hydraulicznie składany, stan bdb, 5.200 zł, ok.Wys.Maz. 600-517-065.

ROZBIJAK Claas, składany ręcznie, szer.5,40m, stan db, 4.000 zł, ok.Moniek. 504-965-839.

ROZBIJAK do pokosów, szer.3,60m, 1.800 zł, gm.Wys.Maz. 519-686-750.

ROZBIJAK do siana 2-gwiazdowy, 550 zł, ok.Łap. 502-246-376.

ROZBIJAK do siana 4-gwiazdowy Fahr, szer. 4.80m, 2.600 zł, ok.Moniek. 788-597-348.

ROZBIJAK do siana 6-gwiazdowy, hydraulicznie składany, stan bdb, 6.800 zł, ok.Łap. 603-899-930.

ROZBIJAK do siana Claas, 6.500 zł, gm.Perlejewo. (85)657-89-38.

ROZBIJAK do siana Fela 6-gwiazdowy, szerokie koła, stan bdb, 6.300 zł, ok.Zambrowa. 660-084-674.

ROZBIJAK do siana Kuhn, 2.800 zł, gm.Sidra. 604-441-891.

ROZBIJAK do siana Lely, szer. 6,20m, hydraulicznie składany, 4.800 zł, Andrzejewo. 663-048-683.

ROZBIJAK do siana Pająk, 700 zł, ok.Suwałk. 500-732-799.

ROZBIJAK do siana, 2-gwiazdowy, polski, stan bdb, 600 zł, gm.Sidra. (85)721-14-85.

ROZBIJAK do siana, 4.000 zł, Szepietowo. 503-552-315.

ROZBIJAK do siana, 4.100 zł, ok.Wys.Maz. 512-097-884.

ROZBIJAK do siana, 4-gwiazdowy Kuhn, ciągany, do lekkiego remontu, 1.200 zł, gm.Janów. 722-218-959.

ROZBIJAK do siana, 550 zł, Dąbrowa Białostocka. 515-591-334.

ROZBIJAK do siana, 800 zł, ok.Czyżewa. 661-919-399.

ROZBIJAK do siana, Kverneland, szer. 7,5m, hydraulicznie składany, 8.200 zł, ok.Augustowa. 692-409-307.

ROZBIJAK do siana, polski, 2-gwiazdowy, 300 zł, ok.Łap. 502-135-201.

ROZBIJAK do siana, polski, 2-pokosowy, 500 zł, ok.Moniek. 608-204-472.

ROZBIJAK hydraulicznyy, stan bdb, szer.5,20m, 4.300 zł, ok.Zambrowa. 510-417-259.

ROZBIJAK karuzelowy Pająk, stan bdb, 550 zł, Knyszyn. 694-992-327.

ROZBIJAK karuzelowy, 600 zł, ok.Szepietowa. 606-180-522.

ROZBIJAK karuzelowy, polski (2006) 650 zł, gm.Sokoły. 512-520-466.

ROZBIJAK Kuhn, ręcznie rozkładany, stan bdb, 3.500 zł, ok.Moniek. 504-965-839.

ROZBIJAK pokosów 2-gwiazdowy, stan bdb, 500 zł, gm.Zambrów. 510-571-340.

ROZBIJAK pokosów 4-gwiazdowy, Deutz Fahr, ręcznie rozkładany, 3.100 zł, ok.Jedwabnego. (86)215-02-75, 660-529-185.

ROZBIJAK pokosów DF, 4-gwiazdowy, ręcznie rozkładany, 3.100 zł, ok.Olecka. 500-073-795.

ROZBIJAK pokosów Fella TH520, 4-gwiazdowy, ciągany, 3.600 zł, gm.Szudziałowo. 725-410-831.

ROZBIJAK pokosów Neumaier, 4-gwiazdowy, 3.500 zł, gm.Sokoły. 604-638-763.

ROZBIJAK pokosów Pająk, 450 zł, gm.Grodzisk. 785-326-475.

ROZBIJAK pokosów, 2-gwiazdowy Neumaier +przekaźnik, 800 zł, ok.Zambrowa. 785-825-175.

ROZBIJAK pokosów, 2-gwiazdowy pająk, stan db, 550 zł, ok.Brańska. 698-781-247.

ROZBIJAK pokosów, 2-gwiazdowy, stan bdb, 650 zł, gm.Sokoły. 669-458-777.

ROZBIJAK pokosów, 2-gwiazdowy, stan bdb, 750 zł, ok.Sokółki. 500-589-446 po 16.

ROZBIJAK pokosów, 500 zł, gm.Grodzisk. 605-470-770.

ROZBIJAK pokosów, Deutz Fahr, 5m, hydraulicznie składany, stan bdb, 5.500 zł, ok.Choroszczy. 692-853-288.

ROZBIJAK pokosów, polski, 2-gwiazdowy, 1.000 zł, ok.Knyszyna. 512-575-720.

ROZBIJAK pokosów, szer.5,40m, hydraulicznie składany, 3.500 zł, ok.Olecka. 604-449-646.

ROZBIJAK PZ, 4-gwiazdowy, hydraulicznie rozkładany, stan bdb, 5.200 zł, Zambrów. 662-731-569.

ROZBIJAK PZ, 4-gwiazdowy, hydraulicznie składany, db, 5.500 zł, ok.Zambrowa. 602-688-789.

ROZBIJARKA do siana, 4-gwiazdowa, 1.500 zł, gm.Klukowo. 505-266-643.

ROZDRABNIACZ bijakowy ssąco-tłoczący, 13Kw, mieszalnia 1-tonowa, 7.000 zł, gm.Piątnica. (86)219-20-60.

ROZDRABNIACZ bijakowy, fabyczny, nowy, silnik 11KW, 2.000 zł, Puńsk. (87)516-16-64, 513-845-072.

ROZDZIELACZ 5-sekcyjny, 500 zł, Białystok. 665-161-984.

ROZRUSZNIK do C-360, 2szt, lekko uszkodzone, 150 zł/szt, ok.Kulesz Kośc. 691-247-603.

ROZRUSZNIK do ciągnika Władymirec T25, 160 zł, gm.Krypno. 518-252-331.

ROZRZUTNIK (1996) 7-8t, hydrauliczny odpływ , 8.600 zł, gm.Wysokie Mazowieckie. 798-627-327.

ROZRZUTNIK 1-osiowy na łopaty, stan bdb, 3.500 zł, ok.B-stoku. 793-764-604.

ROZRZUTNIK 1-osiowy na piły, stan db, 5.000 zł, ok.Rutek. (86)270-94-79.

ROZRZUTNIK 2-osiowy (1988) 3.000 zł, gm.Sokoły. (86)476-43-34.

ROZRZUTNIK 2-osiowy 4 t, Czarna Białostocka, 5.200 zł, ok.Łomży. 694-304-048.

ROZRZUTNIK 2-osiowy Czarna B-cka (1987) stan bdb, 3.800 zł, ok.Wys.Maz. (86)211-14-42.

ROZRZUTNIK 2-osiowy Czarna Białostocka (1990) stan db, 4.000 zł, Kobylin-Borzymy. 513-434-806.

ROZRZUTNIK 2-osiowy, po remoncie, 7.000 zł, ok.Ciechanowca. (86)277-50-38.

ROZRZUTNIK 2-osiowy, resory, cztery łańcuchy, 3.000 zł, ok.Kolna. (86)278-69-86.

ROZRZUTNIK 2-osiowy, st.db, 5.500 zł, gm.Janów. 500-334-139.

ROZRZUTNIK Corne, 6t, 7.000 zł, ok.Zambrowa. 514-520-253.

ROZRZUTNIK Corne, 6t, 9.500 zł, ok.Zambrowa. 505-715-893.

ROZRZUTNIK Fortschritt 10t , 14.500 zł, ok.Gołdapi. 501-613-461.

ROZRZUTNIK obornika (1991) 10-tonowy, na tandemie, zaczep resorowany, 3 wałki poziome. 18.500 zł. 607-354-196.

ROZRZUTNIK obornika 10 t, 10.000 zł, Filipów. 506-977-033.

ROZRZUTNIK obornika 1-osiowy Czarna B-cka, długi, 3.500 zł, ok.Suchowoli. 503-573-604.

ROZRZUTNIK obornika 1-osiowy Czarna Biał, 2.800 zł, gm.Kolno. 510-251-497.

ROZRZUTNIK obornika 1-osiowy, 2.500 zł, ok.Brańska. 689-417-478.

ROZRZUTNIK obornika 1-osiowy, 2.600 zł, gm.Janów. 722-218-959.

ROZRZUTNIK obornika 1-osiowy, 3,5t, stan bdb, mało używany, 10.500 zł, Zambrów. 505-549-810.

ROZRZUTNIK obornika 1-osiowy, 4.000 zł, gm.Zawady. (85)714-02-13, 503-763-320.

ROZRZUTNIK obornika 1-osiowy, st.bdb, 6.000 zł, gm.Krypno. (85)716-92-18.

ROZRZUTNIK obornika 1-osiowy, stan bdb, 4.500 zł, gm.Krypno. 502-673-119.

ROZRZUTNIK obornika 2-osiowy Czarna B-cka, stan bdb, 6.000 zł, gm.Jaświły. 600-248-677.

ROZRZUTNIK obornika 2-osiowy Czarna B-stocka (1985) nowy typ, stan db, 4.000 zł, gm.Boguty. 515-496-806.

ROZRZUTNIK obornika 2-osiowy Czarna B-stocka, oryginalny (1989) 5.100 zł, ok.Jedwabnego. (86)215-02-75.

ROZRZUTNIK obornika 2-osiowy, 3.300 zł, gm.Bargłów. 609-042-505.

ROZRZUTNIK obornika 2-osiowy, 4.500 zł, gm.Łomża. (86)219-31-67.

ROZRZUTNIK obornika 2-osiowy, 4t, po remoncie, nowe borty, podłoga, 7.000 zł, gm.Andrzejewo. 668-968-905.

ROZRZUTNIK obornika 2-osiowy, 5.000 zł, gm.Jedwabne. (86)217-82-41.

ROZRZUTNIK obornika 2-osiowy, 6.500 zł, gm.Szepietowo. 885-653-172.

ROZRZUTNIK obornika 2-osiowy, do remontu, 2.500 zł, gm.Dubicze Cerkiewne. 503-311-908.

ROZRZUTNIK obornika 2-osiowy, nowy typ, mało używany, stan bdb, 6.500 zł, gm.Jedwabne. 516-852-187.

ROZRZUTNIK obornika 2-osiowy, resory, 3.000 zł, ok.Suwałk. 510-456-627.

ROZRZUTNIK obornika 2-osiowy, stan bdb, 5.700 zł, ok.Moniek. 510-810-085.

ROZRZUTNIK obornika 2-osiowy, stan db, 5.000 zł, gm.Sztabin. (87)641-31-08.

ROZRZUTNIK obornika 3,5t stan bdb, 3.500 zł, Dąbrowa B-stocka. 792-830-005.

ROZRZUTNIK obornika 6t, tandem, nowy, gwarancja, 21.900 zł, Szepietowo. 507-960-008.

ROZRZUTNIK obornika Bergman, 10 t (2001) pionowe wałki, szerokie ogumienie, 39.500 zł, gm.Kołaki Kośc. 502-639-508.

ROZRZUTNIK obornika Bergmann, 2.500 zł, gm.Bargłów Kośc. 661-274-651.

ROZRZUTNIK obornika Czarna Biał, 1-osiowy, stan bdb, 6.400 zł, Janów. 500-334-139.

ROZRZUTNIK obornika Czarna Biał, do poprawek, 2.100 zł, Korycin. 500-696-447.

ROZRZUTNIK obornika Czarna Białostocka (1996) 6t, tandem, 13.500 zł, ok.Czyżewa. 663-372-870.

ROZRZUTNIK obornika Czarna Białostocka, 1-osiowy (1988) mało używany, 4.700 zł, ok.Szepietowa. (86)275-33-48 po 20.

ROZRZUTNIK obornika Czarna Białostocka, 2-osiowy, 4.000 zł, gm.Wy.Maz. 661-392-995.

ROZRZUTNIK obornika Czarna Białostocka, 2-osiowy, 7.000 zł, ok.Choroszcz. 503-905-516.

ROZRZUTNIK obornika Czarna Białostocka, 2-osiowy, nadstawki do kukurydzy, stan bdb, 6.500 zł, ok.Grajewa. 505-358-046.

ROZRZUTNIK obornika Czarna Białostocka, 2-osiowy, stan bdb, oryginał, 5.500 zł, ok.Zambrowa. (86)270-31-12.

ROZRZUTNIK obornika Czarna Białostocka, oryginał, 5.500 zł, ok.Suwałk. 504-810-315.

ROZRZUTNIK obornika Fortschritt, 10-tonowy, stan bdb, 19.500 zł, ok.Szepietowa. 721-400-237.

ROZRZUTNIK obornika Gilbert, 10t, szerokie koła, stan bdb, 23.300 zł, ok.Stawisk. 600-341-988.

ROZRZUTNIK obornika I-osiowy, 3.000 zł, Krypno. (85)716-90-67.

ROZRZUTNIK obornika Krone, 5t, 6.200 zł, ok.Klukowa. 507-687-270.

ROZRZUTNIK obornika Krone, 7t, 9.400 zł, gm.Radziłów. 509-942-807.

ROZRZUTNIK obornika Legrand, 8t, stan bdb, 14.000 zł, gm.Brańsk. 608-093-273.

ROZRZUTNIK obornika Ova, 9t, borty do kukurydzy, stan bdb, 14.000 zł, gm.Brańska. 887-682-552.

ROZRZUTNIK obornika Strautmann, 6-7t, 6.800 zł, Zambrów. (86)270-51-79.

ROZRZUTNIK obornika Tytan18 (2006) 14-tonowy, przystawka do kukurydzy, wałki pionowe, stan bdb, 42.000zł, ok.Moniek. 501-352-498, 660-468-672.

ROZRZUTNIK obornika Warfama (1975) 6t, tandem, 14.000 zł, Czyżew. 604-849-488.

ROZRZUTNIK obornika, 10t, tandem, wałki poziome, stan bdb, 14.500 zł, gm.Zbójna. 519-562-822.

ROZRZUTNIK obornika, 12t, tandem, 2 taśmy, st.bdb, 19.000 zł, gm.Boguty. 692-482-777.

ROZRZUTNIK obornika, 1-os, po remoncie, st.bdb, 3.500 zł, Mońki. (85)716-31-38.

ROZRZUTNIK obornika, 1-osiowy Czarna Biał, 1.600 zł, gm.Trzcianne. (85)738-42-72.

ROZRZUTNIK obornika, 1-osiowy, 4.500 zł, Śniadowo. (86)473-86-60.

ROZRZUTNIK obornika, 1-osiowy, Czarna Białostocka, 3.900 zł, Sokółka. 660-594-111.

ROZRZUTNIK obornika, 1-osiowy, oryginał, stan bdb, 3.500 zł, gm.Mońki. (85)716-53-81.

ROZRZUTNIK obornika, 1-osiowy, stan bdb, 3.000 zł, gm.Boguty. 507-474-134.

ROZRZUTNIK obornika, 1-osiowy, stan bdb, 4.000 zł, gm.Lipsk. 782-436-761.

ROZRZUTNIK obornika, 1-osiowy, stan db, koła 10", 2.400 zł, Wizna. 512-824-741.

ROZRZUTNIK obornika, 2-osiowy, 2.500 zł, gm.Nowe Piekuty. 697-021-362.

ROZRZUTNIK obornika, 2-osiowy, 2.500 zł, Grajewo. (86)273-30-48.

ROZRZUTNIK obornika, 2-osiowy, 4.300 zł, gm.Szepietowo. (86)476-09-45.

ROZRZUTNIK obornika, 2-osiowy, 4t, po remoncie, stan bdb, 4.500 zł, gm.Radziłów. 664-726-839.

ROZRZUTNIK obornika, 2-osiowy, na resorach, 8.800 zł, Mońki. 512-547-901.

ROZRZUTNIK obornika, 2-osiowy, na resorach, stan bdb, przygotowany do pracy, 6.900 zł, gm.Zawady. 660-819-078

ROZRZUTNIK obornika, 2-osiowy, przyczepa 1-osiowa 3,5t, talerzówka 2x8, podajnik do zboża 5m, 1.500-8.000 zł, Brańsk. 511-668-663.

ROZRZUTNIK obornika, 2-osiowy, resory, nowa podłoga i łańcuchy, 6.000 zł, Ełk. 602-361-219.

ROZRZUTNIK obornika, 2-osiowy, stan bdb, 6.000 zł, ok.Jaświł. (85)716-83-93.

ROZRZUTNIK obornika, 2-osiowy, stan db, 2.700 zł, gm.Klukowo. 694-771-504.

ROZRZUTNIK obornika, 3,5t, 4.000 zł, gm.Sokoły. 692-569-672.

ROZRZUTNIK obornika, 3,5t, ocynkowany, nowy, gwarancja, 18.000 zł, Suwałki. (87)563-60-73.

ROZRZUTNIK obornika, 4.000 zł, gm.Kobylin. 698-335-474.

ROZRZUTNIK obornika, 5.000 zł, ok.Suwałk. (87)563-82-53.

ROZRZUTNIK obornika, 6t, tandem, borty do kukurydzy, stan bdb, 7.200 zł, gm.Kulesze Kośc. (86)476-38-20.

ROZRZUTNIK obornika, 6t, tandem, gwarancja, 21.500 zł, Szepietowo. 519-781-363.

ROZRZUTNIK obornika, 7t, stan bdb, 8.500 zł. Dąbrowa Biał. 792-830-005.

ROZRZUTNIK obornika, 7t, szerokie opony, st.bdb, 11.000 zł, gm.Brańsk. 608-093-273.

ROZRZUTNIK obornika, 7t, tandem, stan db, 7.000 zł, gm.Trzcianne. (85)738-50-04 po 20.00.

ROZRZUTNIK obornika, 8 t, prod. francuskiej, stan bdb, 12.000 zł, ok.Sokółki. 606-446-592.

ROZRZUTNIK obornika, 8t, 8.500 zł, gm.Kulesze Kościelne. 511-263-207.

ROZRZUTNIK obornika, Czarna Białostocka, stan bdb, 7.000 zł, ok.Jedwabnego. (86)472-15-11.

ROZRZUTNIK obornika, na resorach, nowe nadstawki, borty, 4.800 zł, Wizna. (86)219-63-06.

ROZRZUTNIK obornika, opryskiwacz, 400l, przyczepa samozbierająca, cyklop, zgrabiarka, zbiornik na mleko, 22.000 zł, gm.Śniadowo. (86)473-86-60.

ROZRZUTNIK obornika, polski, na tandemie +zakładki do kukurydzy, 6t, stan db, 8.500 zł, gm.Łomża. 502-432-756.

ROZRZUTNIK obornika, tandem, 8t, st.bdb, 17.000 zł, gm.Zawady. (85)714-21-64.

ROZRZUTNIK Sipma N211 (1998) stan bdb, 7.000 zł. 660-612-365.

ROZRZUTNIK, 1-osiowy Czarna Białostocka, 4.500 zł, ok.Knyszyna. 509-041-036.

ROZRZUTNIK, 2-osiowy (1986) nowy typ, 5.000 zł, gm.Jedwabne. 882-242-766 po 17.00.

ROZRZUTNIK, 2-osiowy Czarna Białostocka, stan bdb, na resorach, 3.300 zł, gm.Szumowo. 602-831-627.

ROZRZUTNIK, 2-osiowy na resorach, mało używany, 8.500 zł, gm.Andrzejewo. 724-604-999.

ROZRZUTNIK, 2-osiowy, oryginał, stan bdb, 4.800 zł, lub zamienię na przyczepkę wywrotkę, zarejestrowaną, Zambrów. 790-223-784

ROZRZUTNIK, 2-osiowy, piły, resory, stan db, 3.000 zł, gm.Przytuły. 517-741-814.

ROZRZUTNIK, 6t, tandem (2006) 20.000 zł, Załudów. 601-320-889.

ROZSIEWACZ do nawozów Brzeg, nowy, stan bdb, 1.500 zł, ok.Czyżewa. (86)275-62-84.

ROZSIEWACZ do nawozów Kos, 350 zł, gm.Wys.Maz. 519-686-750.

ROZSIEWACZ do nawozów Promar, mało używany, 700 zł, gm.Suraż. 797-482-272.

ROZSIEWACZ do nawozów, 2-talerzowy, 600l, 3.200 zł. (87)611-16-70.

ROZSIEWACZ do nawozów, 500 zł, gm.Kołaki Kośc. 721-282-938.

ROZSIEWACZ do nawozów, Amazone, 1,5t, 7.500 zł, gm.Łomża. 694-972-490.

ROZSIEWACZ do nawozów, Amazone, 3.000 zł. (86)272-41-65.

ROZSIEWACZ do wapna 3t, 7.700 zł, ok.Łomży. 504-308-026.

ROZSIEWACZ do wapna, nawozów RCW3, st.bdb, 4.500 zł, gm.Sztabin. 783-777-937.

ROZSIEWACZ Kos, 400 zł, ok.Szepietowa. 723-465-593.

ROZSIEWACZ Lejek, ocynkowany, 500 zł, gm.Nowe Piekuty. (86)476-15-78.

ROZSIEWACZ nawozów Amazone, 1.200l, st.bdb, 4.200 zł, Perlejewo. 785-047-596.

ROZSIEWACZ nawozów i wapna, NO35, 3t, garażowany, stan bdb, 10.500 zł, ok.Wys.Maz. 664-389-967.

ROZSIEWACZ nawozów kos, 500 zł, gm.Tykocin. 508-801-452.

ROZSIEWACZ nawozów Kos, brony, 3-polowe, 550 zł, Sztabin. 721-885-949.

ROZSIEWACZ nawozów Kos, lekko uszkodzony, 500 zł, ok.Kulesz Kośc. 518-240-322.

ROZSIEWACZ nawozów Kuhn, 600kg, 2 talerze, możliwość blokady, hydraulicznie zamykany, 4.000 zł. Boguty. 886-958-307.

ROZSIEWACZ nawozów lejek (2001) plastikowy, 600 zł, Mońki. 502-398-109.

ROZSIEWACZ nawozów Motyl(2004) 750l, 2 talerze, hydraulicznie składany wysiew, 4.000 zł, Hajnówka. (85)683-43-69, 601-221-128.

ROZSIEWACZ nawozów Motyl, 2.000 zł, gm.Trzcianne. (85)738-42-72.

ROZSIEWACZ nawozów Motyl, 600 l, 1.650 zł, Goniądz. 503-988-018.

ROZSIEWACZ nawozu Amazone 600l, hydraulika, stan bdb, 3.600 zł, ok.Zambrowa. 603-615-876.

ROZSIEWACZ wapna, 11t (1990) 15.800 zł, ok.Augustowa. 781-728-735.

ROZTRZĄSACZ do siana, Claas 540, 4-gwiazdowy, 4.200 zł, Trzcianne. (85)738-57-50 po 20.

ROZTRZĄSACZ obornika, 2-osiowy, stan bdb, 3.800 zł, Wys.Maz. 697-748-240.

ROZTRZĄSACZ obornika, 4-kołowy, 7.000 zł, gm.Dąbrowa Białostocka. 723-536-059.

RURY na stanowiska do obory, grubopłócienne, 2i5m, 100szt, 10 zł/m, gm.Szepietowo. 503-799-451.

RUSZTA plastikowe dla tuczników, 150x300 cm, 3 szt, 300 zł/szt, gm.Korycin. (85)721-94-84.

RUSZTY dla krów, 100 szt, bardzo mocne, 200 zł/szt. (86)278-58-36.

SADZARKA czeska, stan bdb, 1.500 zł, gm.Mońki. (85)716-57-27.

SADZARKA do rozsady, 4-rzędowa, 2.500 zł, ok.Zabłudowa. 607-493-497.

SADZARKA do ziemniaków, 1.200 zł, gm.Bargłów. 609-042-505.

SADZARKA do ziemniaków, czeska, 1.000 zł, gm.Goniądz. 692-439-243.

SADZARKA do ziemniaków, czeska, 900 zł, gm.Wąsosz. 507-871-205.

SADZARKA do ziemniaków, garażowana, st.bdb, 1.200 zł, ok.Łap. 502-135-201.

SADZARKA do ziemniaków, polska, 950 zł, gm.Jedwabne. 511-811-374.

SADZARKA do zimniaków, czeska, 1.000 zł, ok.Brańska. (85)731-08-24.

SADZARKA tarczowa do rozsady tytoniu, warzyw, 4-rzędowa, nowe tarcze, 1.300 zł. 660-508-022.

SEPARATOR do odtrącania komórek somatycznych w mleku, 400l/godz, turbinowy, 8.600 zł, ok.Grajewa. 692-237-593.

SEPARATOR komórek somatycznych, 2szt, wydajność 80 l/h, 900-1.000 zł, gm.Rutki. 696-497-994.

SEPARATOR komórek somatycznych, 600 zł, gm.Zawady. 885-786-010.

SEPARATOR komórek somatycznycz, nowy, 10.000 zł, kulesze Kościelne. 512-278-234.

SEPARATOR komórek somatycznycz, nowy, 10.000 zł, Kulesze Kościelne. 512-278-234.

SEPARATOR komórek somatycznycz, nowy, 10.000 zł, Kulesze Kościelne. 512-278-234.

SEPARATOR mleka, 14.000 zł. 517-672-481.

SEPERATOR komórek somatycznych, belgijski, 7.200 zł. 609-399-358.

SERWO mechanizm do ciągnika Ursus Zetor 1224, 400 zł, gm.Bielsk Podlaski. 504-055-512.

SIANO w belach, 50szt, 50 zł/szt, gm.Łomża. 602-780-771.

SIANOKISZONKA w belach, 20szt, 60 zł/szt, gm.Czarna B-stocka. 505-862-800.

SIECZKARNIA 1-rzędowa MENGEL, 1.700 zł, gm.Andrzejewo. 604-107-184.

SIECZKARNIA 1-rzędowa Mengele MG 2800, stan bdb, 3.800 zł, ok.Grajewa. 519-622-300.

SIECZKARNIA 3-rzędowa Claas Jaguar SF70, 20.000 zł, gm.Zawady. 600-703-468.

SIECZKARNIA Case Mamut-7800 (1998) kemper 6-rzędowy, stan bdb, 125.000 zł, Drohiczyn. 693-644-608.

SIECZKARNIA Claas Jaguar 690, st.db, detektor metalu, 55.000 zł, gm.Szepietowo. 693-077-331.

SIECZKARNIA Claas Jaguar 690SL (1992) stan bdb, 62.000 zł, gm.Kulesze. 697-471-365.

SIECZKARNIA Claas Jaguar 695 Mega, siewnik, st.bdb, 90.000 zł, Kalinowo. 503-303-065.

SIECZKARNIA Claas Jaguar 695 SL, st.bdb, 61.500 zł, gm.Zawady. 664-435-553.

SIECZKARNIA do Claas Mecator, 2.900 zł, gm.Budry. 504-039-278.

SIECZKARNIA do Claasa Bizona Consula, 5.000 zł, gm.Sokoły. (86)476-34-07.

SIECZKARNIA do kombajnu New Holland, 3.100 zł, Szczuczyn. 510-059-810.

SIECZKARNIA do kukurydzy 1-rzędowa Pottinger II, stan bdb, 3.000 zł, gm.Sokoły. 887-473-831.

SIECZKARNIA do kukurydzy 1-rzędowa, 3.800 zł, Zambrów. (86)270-51-79.

SIECZKARNIA do kukurydzy Claas Jaguar, 1-rzędowa, 3.500 zł, gm.Filipów. 519-872-609.

SIECZKARNIA do kukurydzy JD-5830 (1988) 43.000 zł, ok.Szepietowa. 887-418-053.

SIECZKARNIA do kukurydzy jednorzędowa, polska, stan bdb, 4.600 zł, Raczki. 506-122-150.

SIECZKARNIA do kukurydzy Mengele 2-rzędowa, 8.300 zł, gm.Dobrzyniewo. 661-087-766.

SIECZKARNIA do kukurydzy Mengele HS 20, 2-rzędowa, 7.000 zł, Knyszyn. 516-086-523.

SIECZKARNIA do kukurydzy Mengele Mamut, stan bdb, 51.000 zł, gm.Szepietowo. 668-661-132.

SIECZKARNIA do kukurydzy Pottinger Mex 2S, 4.500 zł, ok.Janowa. 664-868-094.

SIECZKARNIA do kukurydzy Pottinger, st.bdb, 4.000 zł, gm.Tykocin. 508-801-452.

SIECZKARNIA do kukurydzy Pottinger, stan bdb, 3.500 zł, gm.Klukowo. (86)277-47-60.

SIECZKARNIA do kukurydzy PZ80, 1-rzędowa, niemiecka, stan bdb, 4.500 zł, ok.Wys.Maz. 725-182-710.

SIECZKARNIA do kukurydzy, 1-rzędowa Pottinger Max III, 3.500 zł, ok.Ciechanowca. 694-735-080.

SIECZKARNIA do kukurydzy, 1-rzędowa, 1.500 zł, Śniadowo. 501-609-017.

SIECZKARNIA do kukurydzy, 1-rzędowa, 2.500 zł, Bielsk Podlaski. (85)731-72-06.

SIECZKARNIA do kukurydzy, polska , jednorzędowa, 2.500 zł, gm.Rutki. 604-849-653.

SIECZKARNIA do kukurydzy, samobieżna, 4-rzędowa, stan bdb, 13.000 zł, lub zamiana na bydło, ok.Suwałk. 509-857-134.

SIECZKARNIA do słomy, stan bdb, 200 zł, gm.Zabłudów, 600-076-033.

SIECZKARNIA Fortschritt, przystawki, stan db, 7.000 zł, Zambrów. 664-816-003.

SIECZKARNIA JD5440, 27.000 zł, lub zamiana na krowy mleczne, ciągnik, gm.Szepietowo. 696-902-493.

SIECZKARNIA New Holland 1900, heder 4-rzędowy, 20.000 zł, ok.Siemiatycz. 512-341-343.

SIECZKARNIA Polska 364Z, 1-rzędowa, I wł, 3.500 zł, ok.Zambrowa. 512-794-547.

SIECZKARNIA Pottinger, 1-rzędowa, stan bdb, 11.000 zł, ok.Wyz.Maz. 512-736-037.

SIECZKARNIA Pottinger, 1-rzędowa, stan bdb, 3.500 zł, gm.Radziłów. 880-192-745.

SIECZKARNIA samojezdna do kukurydzy Z-350, stan bdb, 11.500 zł, Sejny. 667-287-963.

SIECZKARNIA słomy do kombajnu Claas, szer.120cm, 2.000 zł, ok.Zambrowa. (86)271-58-76.

SIECZKARNIA słomy do kombajnu zbożowego Bizon, 2.500 zł, gm.Jasionówka. (85)716-01-01 po 20.30, 503-837-251.

SIECZKARNIA zabytkowa, 300 zł, ok.Augustowa. 516-343-647.

SIECZKARNIA, 1-rzędowa Pottinger Mex OK, 7.800 zł, gm.Goniądz. 500-165-744.

SIECZKARNIA, 200 zł, Dąbrowa B-stocka. (85)712-13-67.

SIECZKARNIA, 250 zł, Białystok. 601-140-926.

SIECZKARNIA, 400 zł, gm.Turośl. 501-268-008.

SIECZKARNIA, 4-rzędowa Mengele SF6000 (1990) 39.000 zł, ok.Ost.Maz. 880-715-367.

SIECZKARNIA, rozdrabniacz do bel Tomahawk, 12.300 zł, gm.Zambrów. 606-676-295.

SIEWNIK Amazone D, szer. 3m, znaczniki, zaprawiarka, ścieżki, 6.000 zł, gm.Jasionówka. 504-536-153.

SIEWNIK Amazone D7, 3m, stan bdb, 6.900 zł, Suchowola. (85)716-16-65.

SIEWNIK Amazone, 3m, stan bdb, 7.500 zł, Łomża. 506-222-521.

SIEWNIK buraczany, 6-rzędowy, 1.500 zł, gm.Klukowo. 694-771-504.

SIEWNIK do kukurydzy 4-rzędowy z dozownikiem, 7.500 zł, ok.Łomży. 668-260-630.

SIEWNIK do kukurydzy Becker, 6-rzędowy, podsiewacz nawozów, 12.500 zł, gm.Łomża. (86)219-31-67

SIEWNIK do kukurydzy Monosem, 4-rzędowy, 6.000 zł, ok.Wąsosza. 607-354-196.

SIEWNIK do kukurydzy Monosem, 4-rzędowy, dozownik nawozów, 5.000 zł, Knyszyn. 516-086-523.

SIEWNIK do kukurydzy Monosem, 4-rzędowy, pneumatyczny, duże zbiorniki, stan bdb, 14.000 zł, gm.Boguty. 510-403-419.

SIEWNIK do kukurydzy, Deker 4-rzędowy, 9.000 zł, ok.Zambrowa. 889-434-053.

SIEWNIK do kukurydzy, mechaniczny, 3.000 zł, gm.Stawiski. 505-016-738.

SIEWNIK do nawozow Kos, 450 zł, ok.Moniek. (85)716-11-23.

SIEWNIK do nawozów Amazone 804, hydrauliczny, 3.500 zł, Janów. 511-

SNOPOWIĄZAŁKA, stan bdb, 800 zł, gm.Trzcianne. (85)738-44-46.
SORTOWNIK do ziemniaków, 600 zł, gm.Stawiski. (86)278-57-67.
SORTOWNIK do ziemniaków, niebieski, na kołach, 1.900 zł, Czyżew. 502-907-384.
STAWIACZ bel, nowy, 800 zł, gm.Nowy Dwór. 782-789-163.
STEROWANIE elektryczne podnośnika ciągnika Renault całość lub części, od 50 zł, Krypno. 507-137-278 (po 20).
STERTNIK, dł.12m, 3.000 zł, gm.Brańsk. (85)737-76-30.
STERTOWNIK dł. 7 m, bez silnika, 1.200 zł, gm.Grodzisk. 796-821-488.
STERTOWNIK do siana, dł.12m, 1.500 zł, ok.Ełku. 888-626-467.
STERTOWNIK, dł.12m, 3.500 zł, gm.Janów. (85)721-50-79.
STOISKA uwiązowe dla bydła, 22szt, nowe, 65 zł/szt, Myszyniec. 504-894-780.
SUSZARNIA daszkowa do zboża, kukurydzy, 8.000 zł, gm.Raczki. 785-020-662.
SUSZARNIA tytoniu Hajnówka, osprzęt do uprawy, zbioru, 15.000 zł, gm.Sztabin. (87)641-31-80.
SZAMBOWÓZ, stan bdb, tylna oś resorowana, rozrzut do 16m, 9.500 zł, gm.Szulborze Wielkie. 604-404-266.
SZARPAK do słomy, 1.000 zł, gm.Klukowo. 507-018-113.
SZLIFIERKA do wałów korbowych, 20.000 zł, Augustów. 608-127-277.
ŚCINACZ zielonek z Płocka (2004) czerwony, stan bdb, mało używany, 21.000 zł, gm.Mońki. (85)716-55-69.
ŚCISK do bel, 800 zł, gm.Rutki. (86)270-91-05.
ŚLIMAK kłosowy do Bizona, 200 zł. 605-612-152.
T25 (1977) 6.600 zł, gm.Troszyn. 886-340-708.
T25 (1977) po remoncie silnika, stan db, 5.900 zł, gm.Dąbrowa Białostocka. (85)712-29-13.
T25 (1978) po kapitalnym remoncie, bez kabiny, 7.500 zł, gm.Zabłudów. 667-117-356.
T25 (1980) oryginał, stan bdb, 7.300 zł, ok.Zambrowa. 608-321-722.
T25 (1984) kabina, stan db, 11.500 zł, Suwałki. 514-072-426.
T25 (1987) st.bdb, 10.500 zł, ok.Moniek. 660-218-540.
T25 Władimirec (1980) zarejestrowany, stan bdb, 6.500 zł, gm.Szumowo. 666-855-546.
T25 Władymirec, uszkodzony, nowe opony, kabina, 6.000 zł. 660-612-365.
T25A (1986) oryginał, kabina, ubezpieczony, zarejestrowany, stan bdb, 10.000 zł, ok.Nowego Dworu. 519-643-107.
T25A (1990) 9.500 zł, gm.Suraż. 798-216-066.
TALERZÓWKA 16 Akpil (2002) stan bdb, 2.300 zł. 503-496-601.
TALERZÓWKA 16, st.db, 1.500 zł, ok.Zambrowa. 793-692-299.
TALERZÓWKA 16, stan bdb, 1.600 zł, gm.Jaświły. 517-495-920.
TALERZÓWKA 22-talerzowa, stan bdb, 3.600 zł, gm.Jedwabne. (86)215-02-75.
TALERZÓWKA 26, stan bdb, 2.900 zł, gm.Rutki. 509-712-552.
TALERZÓWKA ciężka (2008) wał strunowy, 6.000 zł, gm.Kolno. (86)278-38-84, 667-673-884.
TALERZÓWKA ciężka, 3m, 1.5t, 7.500 zł, ok.Sokółki. 602-761-395.
TALERZÓWKA hydrauliczna na kołach, ciężka, szer.3m, 6.000 zł, gm.Biesk Podlaski. 505-616-986.
TALERZÓWKA, 1.600 zł, ok.Nura. 888-943-696.
TALERZÓWKA, 28 talerzy (2008) stan bdb, mało używana, szer.3,15m, 5.200 zł, gm.Jedwabne. 512-824-741.
TAŚMOCIĄG do obornika, dł.6m, dwa łańcuchy, wyciągarka obornika ze stajni, 3.000 zł, ok.Kolna. (86)278-69-86.
TAŚMOCIĄG do obornika, taśma gumowa, 800 zł, gm. Nowogród. 692-078-589.
TRAKTOR Renault (1997) 55.000 zł, gm.Łosice (mazowieckie). 606-966-465.
TRAKTOR Ursus C-330 (1973) 13.000 zł, Janów. (85)721-63-35, 791-364-566.
TRAKTOR Zetor 6340 (1998) 57.000 zł, gm.Łosice (mazowieckie). 606-966-465.
TRAKTOR Zetor 6745 (1978) 4x4, tur, krokodyl, 24.000 zł, ok.Moniek. 696-538-64.
TRAKTOREK z silnikiem 1.6D, 2.500 zł, ok.Ostrołęki. 504-664-723.
TROLL (1990) st.db, 3.500 zł, gm.Sokoły. 519-558-589.
TROLL (1997) +łyżka podsiębierna, 9.000 zł, ok.Suwałk. 507-657-983.
TULEJE, tłoki, 2xkpl, do ciągnika Jumz, MTZ, 800 zł/kpl, Kleosin. 728-473-871.
TUR (2004) 2-sekcyjny, do C-360, C-330, kompletny, rozdzielacz, stan bdb, 4.900 zł, Łomża. 514-866-680.
TUR 210 do ciągnika C-330 (1999) stan bdb, 3.000 zł, gm.Kołaki Kościelne. 501-652-620.
TUR 2-sekcyjny do ciągnika Fendt-311, 11.000 zł, ok.Moniek. 503-329-662.
TUR 2-sekcyjny do MF-255, kompletny, rozdzielacz 2-sekcyjny, 4.000 zł, Mońki. 515-832-038.
TUR 2-sekcyjny, do C-360, 3.000 zł, gm.Klukowo. 797-349-900.
TUR 3-sekcyjny do MF255 lub 3512, szufla, krokodyl, 7.200 zł, gm.Wizna. 789-037-929.
TUR 3-sekcyjny do Ursusa 3512 (2007) Zawady, 6.500 zł, gm.Jedwabne. 507-144-467.
TUR 3-sekcyjny, 8.000 zł, gm.Stawiski. (86)278-58-30.
TUR 3-sekcyjny, na joystick, do Zetora, 12.500 zł, ok.Olecka. 515-304-652.
TUR C-330, 2-swkcyjny, 4.100 zł, gm.Łomża. 882-242-766.
TUR do C-330 (2004) 3.300 zł, mało używany, st.bdb, gm.Wizna. 510-627-288.
TUR do C-330 z osprzętem, 1.800 zł, gm.Szepietowo. 507-867-986.
TUR do C-330, 2.500 zł, ok.Siemiatycz. 399-253-235, 601-835-382.
TUR do C-330, 2.500 zł, ok.Szepietowa. 608-531-032.
TUR do C-330, stan bdb, 4.100 zł, gm.Piątnica. 798-044-965.
TUR do C-360 +osprzęt, 3.500 zł, ok.Wąsosza. (86)273-13-35.
TUR do C-360, 2.000 zł, gm.Juchnowiec. 783-550-808.
TUR do C-360, 2.500 zł, Klukowo. 506-097-414.
TUR do C360, 2.500 zł, stan bdb, gm.Klukowo. (86)277-47-60.
TUR do C-360, 3.100 zł, ok.Czyżewa. 668-674-680.
TUR do C-360, 3.200 zł, gm.Łomża. 507-150-635.
TUR do ciągnika Landini 8550, bez adaptacji, stan bdb, 6.700 zł, gm.Szumowo. 696-473-797.
TUR do ciągnika MF (1997) 8.500 zł, ok.Augustowa. 692-409-307.
TUR do ciągnika MF (2005) 3.100 zł, gm.Jedwabne. 518-136-186.
TUR do ciągnika MF 255 lub Ursus 3512, 3.200 zł, ok.Czyżewa. 505-841-024.
TUR do ciągnika MF, 2.600 zł, gm.Jedwabne. 886-866-638.
TUR do ciągnika MF, 4-sekcyjny, z łyżką, 9.000 zł, Czyżew. 503-087-116.
TUR do MF 255, 3.000 zł, gm.Wys.Maz. 512-070-556.
TUR do MF lub Ursus 4512, 5.500 zł, gm.Piątnica. 784-398-574.
TUR do T25, kpl, 3.200 zł, gm.Łomża. 500-867-845.
TUR do Ursusa C-385 1-sekcyjny z widłami do obornika, 2.600 zł, ok.Suwałk. 605-136-458.
TUR Hydromet Giżycko, konstrukcja wsporcza, do Zetora 9540, nieużywany, 2.400 zł, ok.Suwałk. (87)615-82-53.
TUR od Zetora 8011, stan db, 2.600 zł, Wys.Maz. 518-487-316.
TUR Quicke, 2-sekcyjny, widły do Zetor 6011 i inne, 2.600 zł, gm.Korycin. 502-026-084.
TUR samopoziomujący BASS Trima (1997) 3-sekcyjny, do ciągnika JD, 10.000 zł, gm.Mońki. 508-140-850.
TUR, 2-3 sekcyjny do ciągnika Ursus, mały Zetor, MF, 4.500 zł. 609-534-350.
TUR, 2-sekcyjny do C-330, 800 zł. 609-534-350.
TUR, 2-sekcyjny do ciągnika MF, 4-cylindrowego, 6.500 zł, gm.Knyszyn. 511-313-333.
TUR, 3-sekcyjny do ciągnika Fendt 308, stan bdb, 28.000 zł, Mońki. 513-650-694.
TUR, 3-sekcyjny, samopoziomujący, do dużego ciągnika, 6-cylindrowego, 6.400 zł, gm.Sokoły. 503-539-100.
TYLNY most, skrzynia biegów do C-360, 6.000 zł, ok.Augustowa. 512-504-735.
URSUS 1014 (1985) turbo, przedni napęd, stan bdb, 33.000 zł, ok.Sejn. 609-252-933.
URSUS 1222 (1980) stan db, nowe opony, 24.000 zł, lub zamienię na mniejszy, ok.Augustowa. 503-040-801.
URSUS 1222 (1987) 14.500 zł, ok.Suwałk. 510-540-480.
URSUS 1222 (1989) stan bdb. 30.000 zł, ok.Suwałk. 510-540-480.
URSUS 1224 (1995) stan bdb, w oryginale, tur Mrągowo, kompletny, 55.000 zł, gm.Jasionówka. 607-854-689.
URSUS 1224 (1997) l-wł, stan bdb, 70.000 zł, ok.Zambrowa. 691-704-305.
URSUS 1634, pług, agregat podorywkowy, 8.000 zł, ok.Suwałk. 505-077-679.
URSUS 2812 (1994) kabina, stan bdb, 22.800 zł, gm.Jedwabne. 691-027-196.
URSUS 2812 (1996) 28.000 zł, gm.Trzcianne. (85)738-44-46.
URSUS 2812, kabina ogrzewana, 260mtg, stan bdb, 37.500 zł. 693-255-646.
URSUS 3512 (1994) 2.200Mtg, stan bdb, 32.000 zł, ok.Grajewa. 505-358-046.
URSUS 3512 (1994) 30.000 zł, gm.Czyżew. 663-087-085.
URSUS 3512 (1996) 3.500 mtg, nowa kabina, 32.000 zł, gm.Brańsk. 509-976-184.
URSUS 3512 (1997) lwł, szerokie ogumienie, krótki tył, 36.000 zł, Nur. 692-271-375.
URSUS 3512 Ferguson (1997) zadbany, I-właściciel, 32.000 zł, gm.Goniądz. 693-515-547.
URSUS 4512 (1993) tur 4, lwł, 36.500 zł, Suchowola. 505-596-519.
URSUS 4514 (1996) 4.800Mth, 44.000 zł, ok.Grajewa. 794-349-886.
URSUS 902 (1986) stan bdb, 20.000 zł, Dobrzyniewo Duże. 728-384-417.
URSUS 904, stan bdb, 37.500 zł, gm.Giby. (87)641-80-99.
URSUS 912 (1982) w oryginale, duże koła, 18.000 zł, (87)568-70-47, 512-300-106.
URSUS 912 (1985) duże koła, stan bdb, 23.000 zł, ok.Suwałk. 504-810-315.
URSUS 912 (1985) tur, 6-sekcyjny (2001) osprzęt, 35.500 zł, ok.Suwałk. 504-096-695.
URSUS 914 (1983) tur +osprzęt, opony przód nowe, orbitrol, 38.000 zł, Kobylin-Borzymy. (86)274-31-81, 513-434-806.
URSUS 914 (1990) lwł, oryginalny, stan bdb, 39.700 zł, gm.Czyżew. 516-361-195.
URSUS C-330 (1972) stan bdb, I wł. zarejestrowany, 10.000 zł, gm.Jasionówka. 607-854-689.
URSUS C360 3P (1993) silnik do remontu, 8.000 zł, Mońki. 604-523-899.
URSUS C-385A turbo (1981) przedni napęd, orbitrol, 23.000 zł, ok.Suwałk. 517-556-889.
URSUS C-4011 (1969) przerobiony na C-360, stan db, 8.500 zł, gm.Czyżew. (86)275-54-48.
WAGA 300kg, 500 zł, gm.Dąbrowa B-stocka. (85)712-13-67.
WAGA do żywca 1.000kg, 2.300 zł, gm.Mońki. (85)738-57-30, 505-144-663.
WAGA do żywca ocynkowana, 1000-kilogramowa, st.bdb, 3.100 zł, gm.Korycin. 500-334-139.
WAGA do żywca, 500kg, 1.100 zł, gm.Wizna. 604-398-165.
WAGA do żywca, stacjonarna, 1.000kg, wyremontowana, możliwy transport, 2.850 zł, Raczki. 693-668-793.
WAGA do żywca, stacjonarna, 1.500kg, wyremontowana, transport, 3.600 zł, Raczki. 693-668-793.
WAGA, do 500 kg, 1.000 zł, gm.Bielsk Podlaski. 504-055-512.
WAŁ łąkowy, 2.500 zł, gm.Zawady. 500-638-352.
WAŁ łąkowy, 3.500 zł, ok.Czyżewa. 887-946-364.
WAŁ pierścieniowo-kolczasty, szer.2m, 1.000 zł, gm.Tykocin. 665-028-966.
WAŁ posiewny, pierścieniowy, zawieszany na kultywator ścierniskowy, mały, ok.Zambrowa. 697-832-889.
WAŁ uprawowy, 1.100 zł, Ciechanowiec. 512-478-442.
WAŁEK teleskopowy szerokokątny, 700 zł, Szczuczyn. 513-680-359.
WAŁKI teleskopowe ze sprzęgłem, 4szt, 400 zł/szt, Szczuczyn. 513-680-359.
WAŁY posiewne, ciągane, hydraulicznie składane, 6 m, 8.500 zł, Sokoły. 504-628-192.
WAŁY posiewne, na kołach, hydraulicznie składane, 6m, 13.000 zł, gm.Sokoły. (86)476-43-51.
WAŁY posiewne, szer.4.5m, 3.300 zł, ok.Sokół. 500-159-274.
WENTYLATOR do chlewni, obory, 2szt, 400 zł/szt, ok.Sejn. 797-542-381.
WENTYLATOR do suszenia siana, 2szt, 1.000 zł/oba, ok.Suwałk. 508-602-263.
WIALNIA do czyszczenia zboża, 400 zł, gm.Suchowola. (85)712-58-49.
WIALNIA do zboża, 540 zł, ok.Bielska Podlskiego. 511-687-908.
WIALNIA do zboża, 600 zł, Turośń Dolna. (85)650-53-57.
WIALNIA do zboża, stan db, 350 zł, gm.Mońki. (85)716-45-49.
WIALNIA do zboża, z silnikiem, fabryczna, stan bdb, 600 zł, ok.Ciechanowca. 782-115-745.
WIALNIA metalowa do zboża, z silnikiem, mało używana, 1.050 zł, Mońki. (85)716-20-31.
WICHER do siana, 1.100 zł, gm.Kobylin Borzymy. (86)274-31-97.
WICHER do siana, 7-gwiazdowy, 1.000 zł, gm.Sokoły. 501-387-571.
WIDŁY do palet do tura, 650 zł, ok.Brańska. 689-417-478.
WIRÓWKA do miodu, 400 zł, Białystok. 698-450-270.
WŁÓKA polowa, szer.3m, 700 zł, gm.Czyżew. 505-112-028.
WORKOWNICA do ziarna T303, 3KW, 1.850 zł, Ciechanowiec. (86)277-25-94.
WÓZ asynizacyjny, Pomoc Honjna, 4000l (2002) stan bdb, 12.000 zł, gm.Jeleniewo. 510-640-625.
WÓZ ciągnikowy, przystosowany na platformę, 1.250 zł, Mońki. 517-423-097.
WÓZ do ciągnika, 1.000 zł, gm.Małkinia. (29)644-82-25.
WÓZ do ciągnika, 600 zł, gm.Boguty. 602-292-287.
WÓZ do przewozu bel, 1.500 zł, gm.Suchowola. 695-778-357.
WÓZ konny, 550 zł, ok.Sokółki. 500-589-446 po 16.
WÓZ konny, ciągnikowy, 800 zł, Tykocin. (85)674-36-39.
WÓZ konny, do ciągnika, ze skrzynią, nowy, koła 20", 1.300 zł, Przerośl. (87)569-15-52.
WÓZ konny, koła 18, masywny, 500 zł, Jeleniewo. 721-569-389.
WÓZ konny, stan db, malowany, 900 zł, ok.Czyżewa. 797-878-146.
WÓZ konny, z zaczepem, do ciągnika, na 20 kołach, 750 zł, ok.Ełku. 518-656-901.
WÓZ metalowy do ciągnika, koła przód 16", tył 20", 1.100 zł, ok.Sejn. 697-563-419.
WÓZ platforma do siana, 1.900 zł, Suchowola. 603-424-784.
WÓZEK widłowy, elektryczny, wysoki maszt, 4.000 zł, gm.Poświętne. 662-032-322.
WYCIANK piłowy do sianokiszonki BVL, winda, 3.700 zł, gm.Biała Piska. 668-314-366.
WYCIĄG obornika, linowy, 1.500 zł, Czarna Białostocka. 600-750-386.
WYCIĄG obornika, linowy, st.bdb, 2.500 zł, gm.Nowe Piekuty. 694-022-159.
WYCIĄG taśmowy 5,5 m, 1.200 zł, gm.Narewka. (85)685-70-16 wieczorem.
WYCIELACZ, 250 zł, ok.Zambrowa. (86)271-77-34.
WYCINAK do kiszonki BVL, 6-piłowy, 3.000 zł, gm.Augustów. 500-190-239.
WYCINAK do kiszonki BVL, 6-piłowy, 3.800 zł, Zawady. 796-599-696.
WYCINAK do kiszonki Straumann, piłowy z windą, stan bdb, 4.300 zł, ok.Puńska. 506-039-354.
WYCINAK do kukurydzy, kiszonki Strautmann, piłowy, 3.100 zł, gm.Turośl. 515-923-087.
WYCINAK do kukurydzy, piłowy, stan bdb, 4.000 zł, gm.Poświętne. 600-275-608.
WYCINAK do kukurydzy, stan bdb, 3.000 zł, gm.Suwałki. 509-334-603.
WYCINAK do sianokiszonki Straumann, piłowy, stan bdb, 3.500 zł, Stawiski. 660-184-671.
WYCINAK do sianokiszonki, na 2 siłowniki, stan bdb, 3.000 zł, ok.Zambrowa. 691-704-305.
WYCINAK do zielonek Orkan, 2.000 zł, Czyżew. 604-849-488.
WYCINAK kiszonki Triolet, 3-piłowy, 2.900 zł, gm.Wydminy. 512-184-524.
WYCINAK łańcuchowy BVL, z windą, stan bdb, nowy łańcuch, 3.000 zł, gm.Sokoły. 608-885-987.
WYCINAK mieczowy z windą, 2.400 zł, gm.Sokoły. 509-574-615.
WYCINAK piłowy do kiszonek, stan bdb, 3.000 zł, ok.Łap. (85)715-38-98.
WYCINAK piłowy do kiszonki, 2.000 zł, ok.Stawisk. 694-672-065.
WYCINAK piłowy do remontu, 1.200 zł, gm.Nowe Piekuty. 694-270-799.
WYCINAK piłowy, 3.500 zł, gm.Nur. 514-596-738.
WYRYWACZ buraczany, nornica, stan bdb, 3.000 zł, gm.Boguty. 515-496-806.
WYWROTKA 1-osiowa, nowa, 4.5-tonowa, skrzynia 4x1.9x0.53, 7.200 zł, gm.Suchowola. 505-959-862.
ZACZEP górny zatrzaskowy do Zetora, 300 zł, ok.Moniek. (85)716-11-23.
ZBIORNIK Alima BIS, okrągły, 750 l, listwa, kran, po przeglądzie, 5.800 zł, Gołdap. 792-877-025.
ZBIORNIK chłodzący do mleka, 1.700l, samomyjący, nowa sprężarka, 10.500 zł, Bakałarzewo. (87)569-41-56.
ZBIORNIK do mleka 1300l, kompletny, 4.300 zł, ok.Suwałk. 507-830-065.
ZBIORNIK do mleka 1450l, 6.000 zł, ok.Zambrowa. (86)271-88-55.
ZBIORNIK do mleka 550 l, 3.200 zł, gm.Zawady. 696-035-153.
ZBIORNIK do mleka 650 l, 3.000 zł, gm.Jaświły. (85)716-84-51.
ZBIORNIK do mleka 670l (1998) stan bdb, 3.200 zł, ok.Bociek. 660-452-565.
ZBIORNIK do mleka 850l, 3.500 zł, ok.Grajewa. (86)273-85-49.
ZBIORNIK do mleka Alfa Laval 330l (1998) l-wł, 3.000 zł, ok.Zambrowa. (86)271-88-60.
ZBIORNIK do mleka Alfa Laval 450l (1997) stan bdb, 3.000 zł, ok.Grabowa. (86)279-06-06.
ZBIORNIK do mleka Alfa Laval, 2.000l, użytkowany, 11.000 zł, gm.Wizna. 604-398-165.
ZBIORNIK do mleka Alfa Laval, 2.500l, stan bdb, 8.000 zł, gm.Biała Piska. 500-043-167.
ZBIORNIK do mleka Alfa Laval, 520l, stan db, 2.200 zł, ok.Janowa. 517-566-575.
ZBIORNIK do mleka Alfa Laval, 620l, 4.800 zł, gm.Bargłów Kościelny. 513-772-779.
ZBIORNIK do mleka Alfa Laval, 630l, 4.200 zł, ok.Zambrowa. 609-629-955.
ZBIORNIK do mleka Alfa Laval, 700l, 2.800 zł, gm.Łomża. 501-265-454.
ZBIORNIK do mleka De Laval 1.200l (2001) 10.000 zł, gm.Andrzejewo. 880-528-850.
ZBIORNIK do mleka Frigomilk 600l, 2.800 zł, gm.Kulesze Kościelne. 516-143-622.
ZBIORNIK do mleka Japy (1999) 530l, 3.500 zł, ok.Sokółki. 887-420-261.
ZBIORNIK do mleka Muller (1995) 2,500l, samomyjacy, 14.500 zł, ok.Ciechanowca. 516-607-585.
ZBIORNIK do mleka niemiecki, 250 l, 1.000 zł, gm.Jaświły. 513-872-415.
ZBIORNIK do mleka Westfalia 850l, stan bdb, 6.000 zł, ok.Rutek. (86)270-91-07.
ZBIORNIK do mleka z odzyskiem ciepłej wody, 1.100l, 9.500 zł, gm.Zambrów. 604-756-398.
ZBIORNIK do mleka, 1200l, 5.000 zł. (87)611-16-70.
ZBIORNIK do mleka, 420l, stan bdb, 2.700 zł, gm.Sztabin. (87)641-41-29.
ZBIORNIK do mleka, 440 l, 3.200 zł, gm.Śniadowo. 728-860-941.
ZBIORNIK do mleka, 600l, stan bdb, 3.000 zł, ok.Sejn. 601-324-507.
ZBIORNIK do mleka, 650l, st.bdb, 2.800 zł, Suwałki. 500-292-508.
ZBIORNIK do mleka, 800l, odzysk ciepłej wody, stan bdb, 4.000 zł, Augustów. (87)644-90-96.
ZBIORNIK do mleka, 800l, w ciągłej eksploatacji, 3.000 zł, gm.Puńsk. 605-694-911.
ZBIORNIK do mleka, 950 l, stan db, 3.000 zł, gm.Prostki. 605-221-662.
ZBIORNIK do mleka, Muller, 650l, 2.000 zł, gm.Goniądz. 645-647-919.
ZBIORNIK do mleka, Muller, stan bdb, 4.500 zł, ok.Grajewa. 662-077-356.
ZBIORNIK do szamba, 3.800 zł, Sztabin. 501-653-850.
ZBIORNIK na mleko (1997) 1.650l, samomyjący, 12.000 zł lub zamiana na mniejszy, Pisz. 530-937-165.
ZBIORNIK na mleko 1.000 l (2001) 8.000 zł, gm.Zawady. 600-703-468.
ZBIORNIK na mleko 500l, 2.200 zł, ok.Kolna. (86)474-42-02.
ZBIORNIK na mleko 520 l, stan db, 2.600 zł, gm.Wyszki. (85)739-50-33.
ZBIORNIK na mleko 650 l, stan bdb, 2.000 zł, ok.Brańska. 697-266-500.
ZBIORNIK na mleko 650l, uszkodzony, 1.800 zł, ok.Kolna. 608-088-173.
ZBIORNIK na mleko 800l, 4.500 zł, gm.Augustów. 509-535-105 po16.
ZBIORNIK na mleko Alfa Laval (2003) odzysk, 1.200l, 12.300 zł, Wizna. 511-243-459.
ZBIORNIK na mleko Alfa Laval 2000 l, cysterna samomyjąca, 8.000 zł, gm.Pisz. 514-905-642.
ZBIORNIK na mleko Alfa Laval, 430l, stan bdb, 2.500 zł, gm.Boguty. 507-474-134.
ZBIORNIK na mleko Alfa Laval, 650l, st.bdb, 2.500 zł, gm.Kołaki Kośc. 504-771-170.
ZBIORNIK na mleko Alfa Laval, 800 l, 4.500 zł, gm.Bargłów Kośc. 665-731-275.
ZBIORNIK na mleko Alfa Laval, 800l, stal nierdzewna, stan bdb, 7.000 zł, ok.Michałowa. (85)718-92-50, 510-180-859.
ZBIORNIK na mleko Alimabis, wanna, 615l (2000) stan bdb, 5.000 zł, Kalinowo. 500-522-012.
ZBIORNIK na mleko Autotank, samomyjący, 1.200l, 8.000 zł, gm.Nur. 660-683-124.
ZBIORNIK na mleko de laval (2004) 1.000l, 7.900 zł, ok.Zambrowa. (86)270-51-54.
ZBIORNIK na mleko Frigomilk (1999) 550 l, z zaworem, 3.200 zł, ok.Korycina. 515-566-583.
ZBIORNIK na mleko JAPY 1600 l, wannowy, stan b.dobry, 7.500 zł ok.Pisza. 514-905-642.
ZBIORNIK na mleko JAPY, 1060l, 6.200 zł, Grajewo. 505-440-105.
ZBIORNIK na mleko Muller, 3.700 l, samomyjący, 15.500 zł, gm.Pisz. 516-607-585.
ZBIORNIK na mleko wannowy, 1.100l, zawór, listwa, odzysk ciepłej wody, 6.500 zł, gm.Puńsk. 603-671-419.
ZBIORNIK na mleko Westfalia (2005) 850l, 8.000 zł, ok. Augustowa. 724-629-929.
ZBIORNIK na mleko Westfalia (2007) 850l, 11.000 zł, gm.Goniądz. 513-650-698.
ZBIORNIK na mleko Westfalia, 220l, st.bdb, 1.500 zł, Kulesze Kośc. 506-177-763.
ZBIORNIK na mleko Westfalia, w ciągłej eksploatacji, 800l, 3.000 zł, Trzcianne. 692-766-764.
ZBIORNIK na mleko, 1.000l, boiler, myjka, 5.000 zł, gm.Wieliczki. (87)521-34-83.
ZBIORNIK na mleko, 1.100l, sprawny, 4.500 zł, Bakałarzewo. 697-690-965.
ZBIORNIK na mleko, 400l, 4.000 zł, gm.Sejny. 517-295-982.
ZBIORNIK na mleko, 420l, 1.500 zł, ok.Kolna. 609-415-568.
ZBIORNIK na mleko, 420l, stan bdb, 2.200 zł, ok.Brańska. 517-733-549.
ZBIORNIK na mleko, 450l, 2.500 zł, gm.Raczki. 509-665-423.
ZBIORNIK na mleko, 500l, 1.300 zł, Bakałarzewo. (87)569-43-39.
ZBIORNIK na mleko, 520l, 2.000 zł, gm.Janów. (85)721-50-22.
ZBIORNIK na mleko, 622l, atest, 2.000 zł, ok.Augustowa. 796-712-516.
ZBIORNIK na mleko, 650l, 3.000 zł, gm.Krasnopol. 506-367-748.
ZBIORNIK na mleko, 670 l, 3.500 zł, Grajewo. 511-687-118.
ZBIORNIK na mleko, 800l, 4.000 zł, gm.Brańsk. 885-538-281.
ZBIORNIK na mleko, 820l, 3.400 zł, ok.Grajewa. 505-412-389.
ZBIORNIK na mleko, 850l, 2.500 zł, gm.Radziłów. (85)273-70-04.
ZBIORNIK na mleko, 850l, stan bdb, 3.500 zł, ok.Grajewa. 516-359-636.
ZBIORNIK na mleko, 8szt, 500-3.200l, gwarancja, 3.000-18.000 zł/szt, lub zamiana, możliwy transport, Łapy. 603-898-102.
ZBIORNIK na mleko, 900l, 4.700 zł, gm.Kolno. 505-174-469.
ZBIORNIK na mleko, 900l, 6.000 zł, gm.Sztabin. 602-535-893.
ZBIORNIK na mleko, wannowy, 1.050l, 6.000 zł, ok.Sokół. 500-159-274.
ZBIORNIK paszowy Michał, 3t, 2.500 zł, gm.Bargłów Kośc. 605-959-468.
ZBIORNIK paszowy, prawie nowy, 2.5t, 2.500 zł, ok. Grajewa. 511-687-118.
ZBIORNIK plastikowy na paliwo, 1.500 l, 350 zł, ok.Augustowa. 663-747-117.
ZBIORNIK po cemencie, 2szt, przystosowany do magazynowania zboża, 15t, 4.000 zł/szt, gm.Łapy. (85)715-71-31 po 20.00.
ZBIORNIK schładzający do mleka, samomyjący, 1.800l, 5.000 zł, gm.Juchnowiec. 783-550-808.
ZBIORNIK stalowy, 20.000l, 3.500 zł, gm.Krypno. 782-778-981.
ZBIORNIK wannowy na mleko (2005) 1.900l, 12.000 zł, Kolno. 721-132-763.
ZBIORNIK, 800l, stan bdb, 6.000 zł, ok.Zambrowa. 500-560-847.
ZESTAW naprawczy do ciągnika Deutz Fahr 912, tłoki, tuleje, 2.000 zł, ok.Olecka. 606-263-533.
ZETOR 10145 (1986) 33.000 zł, gm.Kobylin Borzymy. 692-831-439.
ZETOR 10145 Turbo (1987) z szuflą do śniegu na przód, stan bdb, 39.000 zł, ok.Ełku. 513-105-566.
ZETOR 10540 (1996) +tur Metal Fach, osprzęt, st.bdb, 67.000 zł, gm.Krasnopol. 606-417-967.
ZETOR 12145 (1990) 6-cylindrowy, z turem, 29.500 zł, B-stok. 606-282-188.
ZETOR 12245 ZTS (1994) stan bdb, 52.000 zł, gm.Kulesze Kośc. (86)476-35-35.
ZETOR 16245 (1994) 4x4, blokada 3-mostu, 45.000 zł, Andrzejewo. 666-098-455.
ZETOR 3320 (1994) bez kabiny, 30.000 zł, Kobylin Borzymy. 664-937-320.
ZETOR 3320 (2000) stan bdb, 44.000 zł, zambrów. 508-077-103.
ZETOR 3320 (2002) 49.000 zł, ok.Sokół. 694-680-011.
ZETOR 3320 (2004) stan bdb, 1.800Mth, lwł, 53.000 zł, ok.Czyżewa. 504-371-951.
ZETOR 3511 (1978) z turem, kabina, 12.800 zł, Korycin. 500-696-447.
ZETOR 3511 (1980) stan bdb, po remoncie, nowe opony, 100% sprawny, 15.800 zł, ok.Bielska Podlaskiego. 500-424-013.
ZETOR 4011 (1979) bez kabiny, sprawny, koła 12,4x36, 6.000 zł, gm.Orla. 791-546-708.
ZETOR 4718 (1980) 15.000 zł, gm.Ełk. 692-438-552.
ZETOR 5011 (1982) wspomaganie, szeroka kabina, 15.500 zł, Brańsk. 721-575-127.
ZETOR 5011 (1983) silnik do remontu, 10.000 zł, gm.Turośl. 885-771-798.
ZETOR 5011 (1983) z turem lub bez, stan bdb, 19.000 zł, gm. Wyszki. 518-163-509.
ZETOR 5011 (1984) stan bdb, oryginał, krajowy, bez kabiny, 3.000Mth, 17.500 zł, ok.Siemiatycz. (85)657-80-62.
ZETOR 5011 (1985) z turem, 25.000 zł, gm.Nowy Dwór. 661-293-818.
ZETOR 5211 (1985) nowe opony, stan bdb, 21.500 zł, Dąbrowa B-cka. 514-445-554.
ZETOR 5211 (1985) stan bdb, nowe opony, 20.000 zł, ok.Łomży. 513-809-546.
ZETOR 5211 (1988) 23.000 zł, gm.Filipów. 600-729-621.
ZETOR 5245 (1985) 30.000 zł, Sokółka. 601-759-412.
ZETOR 5340 (1996) z turem (2006) stan db, 53.000 zł, gm.Sztabin. (87)641-30-54, 661-203-286.
ZETOR 5611 (1979) 12.500 zł lub zamiana na C-330, ok.Zambrowa. 512-794-547.
ZETOR 5611 (1980) 14.500 zł, lub zamienię na prasę belującą, bydło LM 100%, ok.Augustowa. 663-744-642.
ZETOR 5711 (1976) tur 1-sekcyjny, 13.800 zł, lub zamiana, gm.Rajgród. 504-210-555.
ZETOR 5718 (1979) z turem, widły do obornika, 13.000 zł, ok.Suwałk. 504-810-315.
ZETOR 5718 (1981) 14.000 zł, gm.Łyse. 502-182-876.
ZETOR 5718 (1992) 10.500 zł, gm.Janów. 601-647-265.
ZETOR 5911 (1979) +tur 3-sekcyjny, chwytak do bel, st.db, 22.500 zł, ok.Bielska Podl. 728-969-601.
ZETOR 6011 (1982) stan db, 15.200 zł, B-stok. 606-282-188.
ZETOR 6045 z turem 3-sekcyjnym (1988) 55.000 zł, Goniądz. 500-223-631, (85)738-06-55.
ZETOR 6211 (1983) 21.000 zł, gm.Szepietowo. 696-902-493.
ZETOR 6340 (1995) obciążniki, 39.500 zł, Zambrów. (86)271-76-25.
ZETOR 6340 (1995) tur, 55.000 zł, gm.Nowe Piekuty. 784-033-476.
ZETOR 6340 (1996) rewers, stan bdb, 48.000 zł, gm.Ciechanowiec. 608-885-560.
ZETOR 6341 (1999) stan bdb, 2400Mth, 63.000 zł, gm.Krasnopol. 505-409-601.
ZETOR 6718 (1983) ogumienie Kormoran, 15.500 zł, Sejny. 667-287-963.
ZETOR 6911 (1980) stan db, 18.000 zł, gm.Korycin. 506-418-458.
ZETOR 6911 (1980) tur 2-sekcyjny, stan bdb, 20.000 zł, ok.Brańsk. 721-575-127.
ZETOR 6911 (1980) wspomaganie, nowe opony przednie, 15.000 zł, ok.Brańska. (85)737-60-93, 665-851-228.
ZETOR 7011 (1982) z turem, 2.480Mth, 21.900 zł, gm.Zbójna. 519-562-822.
ZETOR 7011 (1985) 18.500 zł, ok.Korycina. 509-721-820.
ZETOR 7045 (1982) przedni nap

ZGRABIARKA karuzelowa DF, 1-gwiazdowa, 3.500 zł, ok.Zambrowa. 697-370-150.
ZGRABIARKA karuzelowa DF, 2.300 zł, Augustów. 507-663-605.
ZGRABIARKA karuzelowa Fella, szer.3m, szerokie koła, 3.200 zł, Ełk. 798-335-018.
ZGRABIARKA karuzelowa KUHN GA 4501 GM, tandem, hydraulicznie składana kurtyna, 10.000 zł, 601-582-151.
ZGRABIARKA karuzelowa Mesko, tandem 3.60m, nie używana, 8.500 zł, gm.Jeleniewo. 517-729-429.
ZGRABIARKA karuzelowa Neumaier, szer.4,15m, st.bdb, 4.200 zł, gm.Augustów. 513-452-553.
ZGRABIARKA karuzelowa Pottinger, szer.3m, st.db, 3.000 zł, Sejny. 511-072-049.
ZGRABIARKA karuzelowa Stohl, szer.2,60m, 2.300 zł, ok.Augustowa. 605-109-232. po 16.
ZGRABIARKA karuzelowa Stoll, szer.2,80m, 2.800 zł, ok.Augustowa. 663-229-413.
ZGRABIARKA karuzelowa, 3,1szer, stan bdb, 4.600 zł, gm.Klukowo. 515-623-805.
ZGRABIARKA karuzelowa, szer. 3,20 m, szerokie koła, stan bdb, 5.000 zł, gm.Sokoły. 505-090-324.
ZGRABIARKA karuzelowa, szer.3.60m, 4.000 zł, ok.Szepietowa. 508-934-859.
ZGRABIARKA karuzelowa, szer.3m, 2.700 zł, gm.Jaświły. 798-464-219.
ZGRABIARKA karuzelowa, szer:3m, 2szt, 3.000 zł/szt, gm.Augustów. 500-190-239.
ZGRABIARKA karuzelowa, szer.4,5m, 6.500 zł, gm.Augustów. 506-178-123.
ZGRABIARKA karuzelowa, wyjmowane ramiona, stan bdb, 4.500 zł, ok.Stawisk. 604-493-991.
ZGRABIARKA karuzelowe Neumeier, 3.800 zł, gm.Rutki. 504-060-458.
ZGRABIARKA konna, 5-gwiazdowa, stan db, 1.000 zł, gm.Wasilków. 662-999-362.
ZGRABIARKA Krone KS330, 10 ramion, 4x zęby, szerokie koła, 6.400 zł, Boguty. 535-320-302.
ZGRABIARKA Krone Vario 420, na tandemie, 9.200 zł, ok.Wys.Maz. 517-642-083.
ZGRABIARKA Krone, 2-kołowa, hydrauliczna, szer.6.20m, 15.500 zł, Konarzyce k.Łomży. 604-412-207.
ZGRABIARKA Kuhn, 2-kołowa, hydrauliczna, szer.6,8m, 14.500 zł, ok.Łomży. 602-662-207.
ZGRABIARKA Kuhn, szer.3m, st.bdb, 2.900 zł, gm.Augustów. 513-452-553.
ZGRABIARKA Lely Rotonde, szer.4,30m, 3.800 zł, Andrzejewo. 663-048-683.
ZGRABIARKA Mesko (2005) szer.3.60m, 4.700 zł, Zambrów. 516-691-588.
ZGRABIARKA Neumaier TWIW470-DH (1999) stan db, 8.200 zł, Łomża. 604-118-771.
ZGRABIARKA Niemeyer TWIN 715-S (2004) 2-gwiazdowa, podwójne zęby, 20.900 zł, Klukowo. 606-881-196.
ZGRABIARKA Niemeyer TWIN470, silnik DH, tandem, 2-zęby, hydraulicznie składana do transportu, 10.300 zł, gm.Janów. 516-192-815.
ZGRABIARKA Pottinger, 2-karuzelowa, 6m, 12.000 zł, Zawady. 796-599-696.
ZGRABIARKA Pottinger, szer.3,80m, szerokie koła, na tandemie, 4.800 zł, gm.Piątnica. 791-489-508.
ZGRABIARKA Pottinger, szer.3.20, stan bdb, 3.800 zł, gm.Rajgród. 519-622-301.
ZGRABIARKA Sipma, 4.500 zł, gm.Korycin. (85)721-80-03.
ZGRABIARKA Stohl 465, tandem, 12-ramienna, stan bdb, 8.000 zł, gm.Boguty. 501-328-744.
ZGRABIARKA Stohl RS415, tandem, 6.900 zł, Boguty. 514-596-738.
ZGRABIARKA Stohl, 3,2m, 2.700 zł, gm.Tykocin. 668-494-717.
ZGRABIARKA Stoll R335, szer.3m, 5.200 zł, ok.Kulesz Kościelnych. 600-228-573.
ZGRABIARKA V, 500 zł, ok.Moniek. 608-204-472.
ZGRABIARKA VII, 1.000 zł, gm.Jedwabne. (86)217-82-41.
ZGRABIARKA, 5-gwiazdowa, stan db, 700 zł, ok.Szczyczyna. 605-321-632.
ZGRABIARKA, 7-gwiazdowa, 1.100 zł, gm.Boguty. 519-865-156.
ZGRABIARKA, 7-gwiazdowa, 1.500 zł, gm.Dąbrowa Białostocka. 723-536-059.
ZGRABIARKA, 7-gwiazdowa, 650 zł, gm.Kolno. (86)278-62-96.
ZGRABIARKA, 7-gwiazdowa, 800 zł, ok.Tykocina. 500-424-268.
ZGRABIARKA, 7-gwiazdowa, 900 zł, Augustów. (87)644-55-32.
ZGRABIARKA, 7-gwiazdowa, 900 zł, Suchowola. (85)712-47-49.
ZGRABIARKO przewracarka Pająk, 700 zł, ok.Suwałk. (87)565-36-59 po 19.
ZGRABIARKO-PRZETRZĄSARKA, 7-gwiazdowa, 1.000 zł, gm.Goniądz. 692-439-243.
ZGRABIARKO-PRZEWRACARKA 7-gwiazdowa (1996) stan bdb, 1.100 zł, gm.Boguty. 504-469-387.
ZGRABIARKO-PRZEWRACARKA 7-gwiazdowa, rozbijak pokosów, od 600 zł- 1.200 zł, Suchowola. (85)712-42-32.
ZGRABIARKO-PRZEWRACARKA Pająk, 5-gwiazdowa, 600 zł, gm.Szepietowo. (86)476-09-15.
ZGRABIARKO-PRZEWRACARKA, 5-gwiazdowa, 500 zł, gm.Orla. (85)739-18-58 po 20.
ZGRABIARKO-PRZEWRACARKA, 7-gwiazdowa, 1.100 zł, gm.Kobylin Borzymy. (86)274-31-97.
ZGRABIARKO-PRZEWRACARKA, 7-gwiazdowa, 1.300 zł, gm.Boguty. 509-975-858.
ZGRABIARKO-PRZEWRACARKA, 7-gwiazdowa, stan bdb, 2.200 zł, ok.Michałowa. (85)718-92-50, 510-180-859.
ŻARNA bijakowe, 2.200 zł, ok.Klukowa. 512-346-033.
ŻARNA bijakowe, 2.500 zł, gm.Kobylin Borzymy. 511-516-717.
ŻMIJKA do zboża, dł.7m, 2.000 zł, ok.Suwałk. 512-089-717.

PRODUKTY ROLNE

GORCZYCA, 1t, 2.5 zł/kg, gm.Szudziałowo. 887-420-261.
GORCZYCA, 5t, 2.60 zł/kg, gm.Sokoły. 888-728-844.
GORCZYCA, 5t, 3 zł/kg, gm.Orla. 504-054-550.
GRYKA, 1t, 4.000 zł/tona, Sokółka. 500-422-811.
GRYKA, 900kg, 350 zł/q. 691-700-790.
JAJA perlicze, trzy kolory perlic, 20 szt, 2 zł/szt, gm.Klukowo. 504-836-265.
JAŁÓWKA do zacielenia, 5 szt, 2.000- 2.500 zł/szt, gm.Goniądz. 723-636-947, (85)738-37-71.
JĘCZMIEŃ, 1 t, 900 zł, gm.Nowe Piekuty. (86)476-13-67.
JĘCZMIEŃ, 1,5t, 900 zł/t, gm.Janów. 693-156-027.
JĘCZMIEŃ, 25t, 100 zł/q, gm.Suwałki. 515-136-489.
JĘCZMIEŃ, 5t, 85 zł/q, gm.Jaświły. (85)716-85-67.
JĘCZMIEŃ, 7 t, 90 zł/q, ok.Szczuczyna. 693-950-340.
JĘCZMIEŃ, pszenica, 20 t, 900 zł/t, ok.Ełku. 662-623-178.
KISZONKA z kukurydzy, pryzma, 6.500 zł, gm.Sokoły. (86)476-42-86.
KONICZYNA, 1,5ha do skoszenia, gm.Jabłoń Kościelna. (86)275-11-50.
KONICZYNA, 1,5ha, 50 zł/bela, gm.Wys.Maz. 511-119-729.
KUKURYDZA, kiszonka w pryzmie, 10t, 120 zł/tona, gm.Łapy. (85)715-71-31 po 20.00.
KWOTA mleczna Mlekpol, 55.000kg, 0,10 gr/kg, gm.Turośl. 508-480-542.
LUCERNA w belach, zafoliowana, 10szt, 70 zł/szt, gm.Proski. 502-542-523.
ŁOMA w belach, duże, rotor, 100szt, 35 zł/szt, ok.Moniek. 661-855-716.
ŁUBIN słodki, biały, wysokopienny, 50kg, 100 zł/q, gm.Grabowo. (86)279-06-04.
ŁUBIN Sonet, 600 kg, 180 zł/q, gm. Suwałki. 515-136-489.
MIESZANKA zbożowa 10t, 650 zł/t, Mońki. 691-719-344.
MIESZANKA zbożowa 2.5t, 800 zł/t, gm.Nowe Piekuty. (86)476-13-87.
MIESZANKA zbożowa na owies, 10t, 650 zł/tona, ok.Suwałk. 515-522-748.
MIESZANKA zbożowa, 1 tona, 80 zł/q, gm.Bargłów. (87)642-41-33.
MIESZANKA zbożowa, 1,5t, 650 zł/t, Szepietowo. 517-414-049.
MIESZANKA zbożowa, 10t, 700 zł/tona, ok.Sidry. 696-580-567.
MIESZANKA zbożowa, 10t, 80 zł/q, gm.Turośń Kośc. (85)650-50-18.
MIESZANKA zbożowa, 1t, 70 zł/q, gm.Nowe Piekuty. (86)476-17-05.
MIESZANKA zbożowa, 2 t, 800 zł/t. Tykocin, 511-846-868.
MIESZANKA zbożowa, 20 t, 800 zł/t, ok.Rutek. 604-675-163.
MIESZANKA zbożowa, 20t, 70 zł/tona, gm.Rutki. 600-804-997.
MIESZANKA zbożowa, 2t, 80 zł/q, gm.Wiżajny. 692-667-828.
MIESZANKA zbożowa, 2t, 80 zł/q, Rutki. (86)270-12-99.
MIESZANKA zbożowa, 2t, 800 zł/t, Boćki. 602-433-555.
MIESZANKA zbożowa, 3-składnikowa, kwalifikowana, 2 t, przeczyszczona, 80 zł.q, gm.Wys.Maz. (86)275-29-56.
MIESZANKA zbożowa, 3t, 75 zł/q, gm.Dobrzyniewo. 698-794-221.
MIESZANKA zbożowa, 3t, 80 zł/q, gm.Tykocin. 697-981-964.
MIESZANKA zbożowa, 3t, 800 zł/tona, gm.Kołaki. 517-049-760.
MIESZANKA zbożowa, 3t, 900 zł/t, gm.Zawady. (85)714-01-31.
MIESZANKA zbożowa, 4t, 650 zł/t, ok.Brańska. 603-435-718.
MIESZANKA zbożowa, 4t, 800 zł/tona, gm.Andrzejewo. 507-330-143.
MIESZANKA zbożowa, 5 t, 70 zł/q, gm.Dobrzyniewo. 661-087-766.
MIESZANKA zbożowa, 5t, 70 zł/q, gm.Jedwabne. 782-165-769.
MIESZANKA zbożowa, 5t, 80 zł/q, gm.Rutki. 503-641-575.
MIESZANKA zbożowa, 5t, 800 zł/tona, gm.Kołaki. 696-508-017.
MIESZANKA zbożowa, gryka, 6t, 70 zł/q, gm.Zabłudów. (85)717-01-20 po 20.00.
MIESZANKA zbożowa, ok. 20 t, 80 zł/q, gm.Sokoły. 512-028-589.
MIESZANKA zbożowa, pszenżyto, 5 ton, 80 zł/q, ok.Brańska. 606-379-966.
MIESZANKA zbożowa, z peluszką, 1,5 t, 92 zł/q, gm.Sokoły. 503-539-100.
MIESZANKA zbożowa: jęczmień/ owies, 50/50%, 2t, 800 zł/t, gm.Sztabin. 660-944-158.
MIESZANKA, 10t, 80 zł/q, Jeżewo. 694-234-984.
MIESZANKA, wyka jara, pszenżyto jare, 500 kg, 1,50 zł/kg, Grajewo. 609-621-100.
OGÓRKI kiszone, 8 beczek, 2 zł/kg, ok.Białegostoku. 696-297-300.
ORKISZ, 5t, 1.200 zł/t, gm.Bielsk. 512-454-739.
OWIES 5t, 700 zł/tona, gm.Juchnowiec. 503-111-598.
OWIES i żyto, po 3t, 750 zł/t, gm.Kulesze Kośc. (86)476-39-08.
OWIES paszowy, 10t, 650 zł/t, Mońki. 608-061-702.
OWIES paszowy, czyszczony, bdb jakość, 5t, 750 zł/tona, gm.Andrzejewo. (86)271-92-02.
OWIES workowany, 1.5t, jakość bdb, 80 zł/q, Kobylin Borzymy. (86)274-31-61.
OWIES, 10 ton, 70 zł/q, Juchnowiec Kościelny. 511-593-572.
OWIES, 1t, 600 zł/tona, gm.Zabłudów. (85)718-83-86.
OWIES, 1t, 70 zł/q, gm.Brańsk. (85)737-37-27.
OWIES, 1t, 70 zł/t, gm.Bakałarzewo. 516-653-752.
OWIES, 2 tony, 800 zł/tonę. (86)272-59-39.
OWIES, 2t, 700 zł/t, gm.Janów. 693-156-027.
OWIES, 2t, 75 zł/q, ok.Krypna. (85)716-92-22
OWIES, 2t, 750 zł/tona, ok.Stawisk. 694-672-065.
OWIES, 4 t, 650 zł/t, Sokółka. 511-092-914.
OWIES, 5 ton, 75 zł/q, gm. Rutki. (86) 270-15-27.
OWIES, 5 ton, 75 zł/q, gm. Rutki. (86) 270-15-27.
OWIES, 50 t, 750 zł/t, gm.Wasilków. 605-844-878.
OWIES, pszenica, PSZENŻYTO, , 10t, od 70zł-100zł/q, ok.B-stoku. 791-598-918.
OWIES, żyto, 2,8t, 65 zł/q, Jedwabne. 603-954-511.
PIELUCHA paszowa, 20 t, 110 zł/q, Ełk. 606-262-582.
PSZENICA Jara, 3t, 1.000 zł/t, ok.Sokołów Podlaski. 606-550-489.
PSZENICA jara, ok. 10 t, 100 zł/q, gm.Sokoły. 512-028-589.
PSZENICA ozima, 3t, 900 zł, ok.Sokół. (86)476-20-64.
PSZENICA ozima, 5t, 100 zł/q, Korycin. (85)721-80-86.
PSZENICA paszowa, 15 ton, 90 zł/q, okolice Suwałk. 514-017-640.
PSZENICA, 10t, 1.000 zł/t, Jeżewo. 798-020-643.
PSZENICA, 15t, 970 zł/t. gm.Kobylin Borzymy, 507-464-011.
PSZENICA, 20t, 1.100 zł/t, ok.Sokółki. 602-761-395.
PSZENICA, 3t, 100 zł/q, ok.Jaświł. 514-004-876.
PSZENICA, 4t, 960 zł/t, gm.Jaświły. 607-819-571.
PSZENICA, ok 4 t, 100 zł/q, gm.Bargłów. (87)642-41-33.
PSZENICA, zimowa, 10t, 100 zł/q, gm.Szumowo. 662-491-772.
PSZENŻYTO 12t, 700 zł/t, gm.Janów. (85)749-43-74.
PSZENŻYTO, 10t, 800 zł/t, gm.Poświętne. 514-890-051.
PSZENŻYTO, 10t, 90 zł/q, gm.Suwałki. (87)566-39-41.
PSZENŻYTO, 10t, 90 zł/q, Jeżewo. 694-234-984.
PSZENŻYTO, 10t, Turośń Kośc, 80 zł/q. 511-593-572.
PSZENŻYTO, 15t, 850 zł/tona, gm.Andrzejewo. (86)271-92-02.
PSZENŻYTO, 1t, jakość bdb, 90 zł/q, gm.Bargłów Kościelny. (87)642-42-92.
PSZENŻYTO, 3t, 75 zł/q, gm.Szepietowo. (86)476-06-25.
PSZENŻYTO, 3t, 80 zł/q, Choroszcz. 608-444-078.
PSZENŻYTO, 3t, 90 zł/q, Mońki. 667-512-881.
PSZENŻYTO, 4t, 85 zł/q, ok.Krypna. (85)716-92-22.
PSZENŻYTO, 5 t, 75 zł/q, ok.Szczuczyna. 693-950-340.
PSZENŻYTO, 5t, 80 zł/q, gm.Jedwabne. 782-165-769.
PSZENŻYTO, 6t, 80 zł/q, gm.Juchnowiec. (85)743-13-34.
PSZENŻYTO, mieszanka, 4t, 800 zł/tona, gm.Szepietowo. 517-837-404.
PSZENŻYTO, ok. 10 t, 100 zł/q, ok.Szepietowa. 728-966-242.
SERADELA, 1t, 8 zł/kg, gm.Michałowo. 514-298-522.
SIANO ekologiczne, ok.0,5t, 50 zł/t, Ciechanowiec. (86)277-22-55.
SIANO i sianokiszonka w belach, 100szt, 50 zł.szt, gm.Kulesze Kościelne. (86)274-41-14.
SIANO w bealch, 10 szt, 50 zł/szt, Szepietowo. (86)476-25-27.
SIANO w belach ze stodoły, 20 szt, 30 zł.szt, gm.Boćki. (85)731-31-56.
SIANO w belach ze stodoły, 20 szt, 60 zł/szt, ok.Moniek. (85)716-53-29.
SIANO w belach, 100szt, 60 zł/szt, Grajewo. 519-643-709.
SIANO w belach, 100szt, I pokos, 50 zł/szt, gm.Choroszcz. (85)719-11-76.
SIANO w belach, 10szt, 35 zł/szt, gm.Sztabin. 511-164-785.
SIANO w belach, 10szt, I pokos, 50 zł/szt, gm.Brańsk. (85)737-36-75.
SIANO w belach, 18szt, 50 zł/szt, ok.Szepietowa. (86)476-25-27.
SIANO w belach, 1-pokos, jakość bdb, 20 szt, 55 zł/szt, Boćki. 661-118-252.
SIANO w belach, 20 szt, 60 zł/szt, gm. Rutki. (86)270-15-27.
SIANO w belach, 20 szt, 60 zł/szt, gm. Rutki. (86)270-15-27.
SIANO w belach, 20 szt, 70 zł.szt, Wys.Maz. 509-100-831.
SIANO w belach, 200szt, jakość bdb, 80 zł/szt, możliwość transportu, ok.Łap. (85)650-53-92.
SIANO w belach, 20szt, 20 zł/szt, gm.Dobrzyniewo. (85)719-93-15.
SIANO w belach, 20szt, 30 zł/szt, gm.Brańsk. (85)737-38-34.
SIANO w belach, 30szt, 40 zł/szt, Rutki. (86)276-47-29.
SIANO w belach, 30szt, 45 zł/szt, ok.Brańska. 691-818-918.
SIANO w belach, 40 szt, 35 zł/szt, gm.Wyszki. (85)737-13-46.
SIANO w belach, 40 szt, 40 zł/szt, ok.Grajewa. 506-166-742.
SIANO w belach, 40 szt, 60 zł/szt, gm.Kołaki Kośc. 696-027-533.
SIANO w belach, 40 szt, 60-70 zł/szt, gm.Kołaki Kośc. 885-730-502.
SIANO w belach, 40szt, 30 zł/szt, gm.Augustów. 696-210-146.
SIANO w belach, 50szt, 55 zł/szt, gm.Prostki. 502-542-523
SIANO w belach, 80szt, 65 zł/szt, ok.Ciechanowca. 606-379-966.
SIANO w belach, dobra jakość, 100 szt, 65 zł/szt, Szepietowo. 500-525-887.
SIANO w belach, duże bele, 30 szt, 50-65 zł/szt, gm.Zambrów. (86)271-76-09.
SIANO w belach, możliwość dowozu, 60szt, 60 zł/szt, ok.Ełku, 606-262-582.
SIANO w belach, ze stodoły, 100 szt, 40 zł/szt, Wys.Maz. 601-582-151.
SIANO w dużych belach, 20 szt, 60 zł/szt, gm.Sztabin. 667-753-775.
SIANO w kostkach, 150szt, 2,50 zł/szt, Wys.Maz. (86)275-26-83.
SIANO w kostkach, 200szt, 2 zł/szt, gm.Janów. 667-365-209.
SIANO w kostkach, 2t, 300 zł/t, gm.Jaświły. 880-255-558.
SIANO w kostkach, 50 szt, 25 zł/szt, Mońki. (85)716-31-38.
SIANO w kostkach, 5t, 300 zł/t, lub zamienię na zboże paszowe, cielęta, ok.Knyszyna. 504-314-908.
SIANO w kostkach, 5t, 300 zł/tona, gm.Sztabin. 608-070-225.
SIANO z łąki, do skoszenia, 0,5 ha, 100 zł, ok.Dąbrowy B-ckiej. (85)711-15-95.
SIANO, 500szt, 3 zł/szt, ok.Bielska Podlaskiego. 516-372-188.
SIANO, bele, 100szt, 50 zł/szt, ok.Knyszyna. (85)716-76-85.
SIANO, bele, 20szt, 70 zł/szt, Boguty. 505-795-405.
SIANO, bele, Ipokos, 16szt, 75 zł/szt, ok.Jeżewa. 609-236-215.
SIANO, kostki, 300szt, 3 zł/szt, gm.Bielsk Podl. 504-146-033.
SIANO, sianokiszonka w belach, 30 szt, 50 zł/szt, gm.Kobylin Borzymy. (86)274-34-13.
SIANO, słoma w belach, 60 szt, 55 zł/szt, gm.Nowe Piekuty. (86)476-12-46.
SIANO, słoma, w belach, 200 szt, 30-50 zł/szt, ok.Wizny. 660-685-483.
SIANOKISZONKA w bealch z trawy sianej, 20szt, 85 zł/szt, ok.Czyżewa. 513-228-723.
SIANOKISZONKA w belach 30 szt, uprawna, jakość bdb, 80 zł/szt, gm.Jaświły. 511-963-411.
SIANOKISZONKA w belach, 10 szt, 100 zł/szt, gm.Wys.Maz. (86)275-29-56.
SIANOKISZONKA w belach, 10 szt, 80 zł/szt, Boćki. 661-118-252.
SIANOKISZONKA w belach, 100szt, 60 zł/szt, gm.Kolno. 887-494-071.
SIANOKISZONKA w belach, 100szt, 80 zł/szt, gm.Nowe Piekuty. 698-681-693.
SIANOKISZONKA w belach, 100szt, 80 zł/szt, gm.Stawiski. 698-620-901.
SIANOKISZONKA w belach, 15szt, 60 zł.szt, gm.Knyszyn. (85)716-11-23
SIANOKISZONKA w belach, 20szt, 50 zł/szt, gm.Knyszyn. (85)716-78-43.
SIANOKISZONKA w belach, 20szt, 70 zł/szt, gm.Nowinka. (87)641-01-25.
SIANOKISZONKA w belach, 20szt, 80 zł/szt, gm.Szepietowo. 505-789-712.
SIANOKISZONKA w belach, 20szt, jakość bdb, 105 zł/szt, gm.Szepietowo. 514-851-467.
SIANOKISZONKA w belach, 24 szt, 75 zł/szt, I pokos, Turośń Kościelna. 604-197-223.
SIANOKISZONKA w belach, 30 bel, 75 zł/szt, ok.Kulesz Kośc. (86)476-35-07.
SIANOKISZONKA w belach, 30 szt, 60 zł/szt, gm.Nowe Piekuty. 660-936-839.
SIANOKISZONKA w belach, 300szt, 70 zł/szt, ok.Olecka. 880-626-954.
SIANOKISZONKA w belach, 30szt, 50 zł/szt, Sztabin. 608-070-225.
SIANOKISZONKA w belach, 30szt, 60 zł/szt, gm.Sokoły. (85)715-17-27.
SIANOKISZONKA w belach, 30szt, 60 zł/szt. (86)273-67-26.
SIANOKISZONKA w belach, 30szt, 65 zł/szt, gm.Boguty. 503-976-390.
SIANOKISZONKA w belach, 40 szt, 35 zł/szt, gm.Zawady. 696-035-153.
SIANOKISZONKA w belach, 40 szt, 70 zł/szt, ok.Kolna, ok.Stawisk. 691-369-552.
SIANOKISZONKA w belach, 40 szt, 70 zł/szt, ok.Stawisk. 518-094-725.
SIANOKISZONKA w belach, 40szt, 50 zł/szt, gm.Klukowo. 504-517-621.
SIANOKISZONKA w belach, 40szt, 60 zł/szt, gm.Grajewo. 607-290-130.
SIANOKISZONKA w belach, 40szt, 70 zł/szt, Przytuły. (86)278-59-61.
SIANOKISZONKA w belach, 40szt, II pokos, 60 zł/szt, możliwość transportu, ok.Grajewa. (86)273-88-78, 604-247-715.
SIANOKISZONKA w belach, 50 szt, 60 zł/szt, ok.Knyszyna. (85)716-76-85.
SIANOKISZONKA w belach, 50szt, 50 zł/szt, gm.Choroszcz. 501-645-093.
SIANOKISZONKA w belach, 50szt, 60 zł/szt, gm.Łomża. 602-780-771.
SIANOKISZONKA w belach, 50szt, 70 zł/szt, gm.Kobylin. 663-419-054.
SIANOKISZONKA w belach, 50szt, 70 zł/szt, ok.Brańska. 691-818-918.
SIANOKISZONKA w belach, 50szt, 75 zł/szt, gm.Boćki. 665-213-563.
SIANOKISZONKA w belach, 50szt, 80 zł/szt, gm.Sokoły. 503-348-876.
SIANOKISZONKA w belach, 50szt, I pokos, 70 zł/szt, Kulesze Kościelne. (86)476-37-95.
SIANOKISZONKA w belach, 5szt, 70 zł/szt, ok.Kulesz Kośc. 691-247-603.
SIANOKISZONKA w belach, 60szt, 60 zł/szt, gm.Kobylin Borzymy. 797-599-606 po 20.
SIANOKISZONKA w belach, 60szt, 70 zł/szt, Kobylin Borzymy. 608-266-869.
SIANOKISZONKA w belach, 70 szt, 50-60 zł/szt, gm.Wąsosz. 665-585-830.
SIANOKISZONKA w belach, 70szt, 60 zł/szt, gm.Krypno. (85)716-94-70.
SIANOKISZONKA w belach, 80szt, 60-70 zł/szt, gm.Wąsosz. 607-102-811.
SIANOKISZONKA w belach, 9 szt, 30 zł/szt, Krypno. 513-207-625.
SIANOKISZONKA w belach, duża, noże, rotor, 20szt, 80 zł/szt, ok.Moniek. 661-855-716.
SIANOKISZONKA w belach, I pokos, 15 szt, 80 zł/szt, ok.Radziłowa. 664-498-301.
SIANOKISZONKA w belach, I, II pokos, 20szt, 80 zł/szt, gm.Tykocin. 695-766-333.
SIANOKISZONKA w belach, II pokos, 20 szt, 45 zł/szt, gm.Suchowola. 518-546-474.
SIANOKISZONKA w belach, jakość bdb, 30 szt, 55 zł/szt, gm.Brańsk. 723-625-848.
SIANOKISZONKA w belach, jakość bdb, 60szt, 85 zł/szt, Szepietowo. 507-960-008.
SIANOKISZONKA w belach, jakość bdb, 70 szt, 70 zł/szt, ok.Szepietowa. 782-816-707.
SIANOKISZONKA w belach, polne, nowa uprawa, 12 szt, 80 zł/szt, gm.Bargów Kośc. 531-800-058.
SIANOKISZONKA w belach, trawa polna, 14 szt, 60 zł/szt, gm.Augustów. (87)644-91-33.
SIANOKISZONKA w belach, z tymotki, 15 szt, 80 zł.szt, gm.Wys.Maz. 600-658-699.
SIANOKISZONKA w belach, zbiór z 2010, młode trawy, 150szt, 85 zł/szt, Rajgród. 604-524-698, 696-944-684.
SIANOKISZONKA w belach. 17 szt, 50 zł/szt, gm.Lipsk. 512-665-288.
SIANOKISZONKA w dużych belach, 40 szt, 80 zł/szt, gm.Sztabin. 667-753-775.
SIANOKISZONKA z łąk uprawnych w belach, 20szt, 40 zł/szt. 692-971-874.
SIANOKISZONKA, 50szt, 80 zł/szt, ok.Nowych Piekut. 600-568-404.
SIANOKISZONKA, bele, 10szt, 40 zł/szt, gm.Dąbrowa Biał. 691-592-503.
SIANOKISZONKA, bele, 20szt, 70 zł/szt, gm.Filipów. 661-658-271.
SIANOKISZONKA, bele, 20szt, 80 zł/szt, ok.Wys.Maz. 788-960-867.
SIANOKISZONKA, bele, 40szt, 60 zł/szt, gm.Grajewo. 511-704-988.
SIANOKISZONKA, siano w belach, 20-50 zł/szt, gm.Janów. 663-616-540.
SIANOKISZONKA, siano, trawa w belach, Ipokos, 20szt, 70 zł/szt, gm.Tykocin. 504-761-016.
SIANOKISZONKA, w belach, 100 szt, 50 zł/szt, ok.Rutek. 660-685-483.
SŁOMA owsiana w belach ze stodoły, 30szt, 35 zł/szt, ok.Jeżewa. (86)476-45-45 po 20.00.
SŁOMA owsiana w belach ze stodoły, 40szt, 35 zł/szt, ok.Sztabina. 513-031-651.
SŁOMA owsiana w belach, 10szt, ze stodoły, 30 zł/szt, gm.Brańsk. (85)737-36-75.
SŁOMA owsiana w belach, 25 szt, 30 zł/szt, ok.Ciechanowca. 724-498-943.
SŁOMA owsiana w belach, ze stodoły, 30 szt, 30 zł/szt, gm.Mońki. (85)716-53-29.
SŁOMA owsiana w kostkach ze stodoły, sucha, 3t, 250 zł/t, gm.Goniądz. 664-301-781, (85)738-03-24.
SŁOMA owsiana ze stodoły w belach, 20 szt, 40 zł, Szczuczyn. 606-526-770.
SŁOMA owsiana, bele, 10szt, 35 zł/szt, gm.Boćki. (85)731-43-28.
SŁOMA owsianka w belach, 30 szt, 45 zł/szt, gm.Kulesze Kościelne. 791-519-064.
SŁOMA prasowana, 20t, 200 zł/t, Hajnówka. 603-714-034.
SŁOMA prosta do krycia dachów, duże snopy, 50szt, 10zł/szt, gm.Łapy. (85)715-47-85.
SŁOMA sucha 30 szt., 30 zł/szt., gm. Sztabin. 723-644-333.
SŁOMA w belach i kostkach, 20 msześc. 30-40 zł/szt, gm.Wys.Maz. 606-585-176.
SŁOMA w belach spod dachu, 40szt, 30 zł/szt, gm.Goniądz. 645-647-919.
SŁOMA w belach ze stodoły, 100szt, 35 zł/szt, ok.Grajewa. 605-144-385.
SŁOMA w belach ze stodoły, 20 szt, 40zł/szt. gm.Klukowo. 508-707-499.
SŁOMA w belach ze stodoły, 20bel, 40 zł/szt, ok.Klukowa. 506-019-755.
SŁOMA w belach ze stodoły, 20szt, 40 zł/szt, Przytuły. (86)278-59-61.
SŁOMA w belach ze stodoły, 30 szt, 33zł/szt. gm.Brańsk (85)737-77-60.
SŁOMA w belach ze stodoły, 40szt, 40 zł/szt, ok.Kobylina. (86)476-40-26.
SŁOMA w belach ze stodoły, 50szt, 35 zł/szt, gm.Radziół. 660-810-148.
SŁOMA w belach ze stodoły, 80 szt, 40 zł/szt, ok.Klukowa. 786-042-627.
SŁOMA w belach ze stodoły, ok.20 szt, 35-40 zł/szt, ok.Sokółki. 661-950-871.
SŁOMA w belach, 100 szt, 18 zł/szt, gm.Wyszki. (85)737-13-46.
SŁOMA w belach, 10szt, 20 zł/szt, gm.Dobrzyniewo. (85)719-93-15.
SŁOMA w belach, 10szt, 30 zł/szt. 784-573-323.
SŁOMA w belach, 12 szt, 30 zł/szt, Sztabin. 600-126-873.
SŁOMA w belach, 12szt, 35 zł/szt, gm.Jaświły. (85)716-85-12.
SŁOMA w belach, 15 szt, 50 zł/szt, gm.Kołaki Kośc. (86)270-34-15.
SŁOMA w belach, 15szt, 40 zł/szt, gm.Szepietowo. 506-245-198.
SŁOMA w belach, 20 szt, 25 zł/szt, Mońki. (85)716-31-38.
SŁOMA w belach, 20 szt, 40 zł/szt, gm.Czyżew. 519-401-482.
SŁOMA w belach, 20 szt, 40 zł/szt, ok.Stawisk. 518-094-425.
SŁOMA w belach, 20szt, 30 zł/szt, gm.Boćki. (85)731-47-31.
SŁOMA w belach, 20szt, 35 zł/szt, ok.Rutek. 786-022-288.
SŁOMA w belach, 20szt, 40 zł/szt, Kobylin Borzymy. (86)476-40-83.
SŁOMA w belach, 30 szt, 25 zł/szt, gm.Jaświły. 694-294-042.
SŁOMA w belach, 30 szt, 30 zł/szt, ok.Rutek. 503-483-291.
SŁOMA w belach, 30 szt, 35 zł/szt, gm.Wys-Maz. 721-016-628.
SŁOMA w belach, 30szt, 25 zł/szt, gm.Grajewo. 669-030-696.
SŁOMA w belach, 30szt, 35 zł/szt, gm.Czyżew. 500-002-575.
SŁOMA w belach, 30szt, 40 zł/szt, gm.Łapy. 722-253-214.
SŁOMA w belach, 35szt, 25 zł/szt, Brańsk. 697-266-500.
SŁOMA w belach, 40 szt, 30 zł, gm.Prostki. (87)611-16-70.
SŁOMA w belach, 40szt, 25 zł/szt, gm.Trzcianne. 603-894-642.
SŁOMA w belach, 40szt, 40 zł/szt, gm.Kobylin Borzymy. 600-575-499.
SŁOMA w belach, 50 szt, 40 zł/szt, gm.Kołaki Kośc. 696-027-533.
SŁOMA w belach, 50 szt, 40 zł/szt, gm.Radziłów. 880-192-745.
SŁOMA w belach, 500szt, 50 zł/szt, możliwy transport, gm.Jedwabne. 691-368-398.
SŁOMA w belach, 50szt, 35 zł/szt, gm.Boćki. (85)873-06-57.
SŁOMA w belach, 50szt, 40 zł/szt, gm.Boguty. (86)277-51-23, 695-277-512.
SŁOMA w belach, 50szt, 40 zł/szt, gm.Kołaki. 696-508-017.
SŁOMA w belach, 50szt, 45 zł/szt, gm.Szepietowo. 510-694-720.
SŁOMA w belach, 50szt, 45 zł/szt, gm.Szumowo. 728-348-453.
SŁOMA w belach, 60szt, 35 zł/szt, możliwy dowóz, ok.Ełku. 606-262-582.
SŁOMA w belach, 80szt, 30 zł/szt, gm.Goniądz. (85)738-98-40.
SŁOMA w belach, 80szt, 45 zł/szt, gm.Kobylin Borzymy. (86)274-30-66.
SŁOMA w belach, owsiana, żytnia, 100szt, ze stodoły, możliwość dowozu, 40 zł

BYCZEK LM, 6-miesięczny, 3.000 zł, gm.Mońki. (85)716-13-42.
BYCZEK LM, ok.500kg, 3.800 zł, lub zamienię na podobnego, dopłata, ok.Augustowa. 663-229-413.
BYCZEK mieszaniec, cieliczka czarna, 300-550 zł, ok.Augustowa. 721-279-475.
BYCZEK mięsny, 10-dniowy, 700 zł, gm.Tykocin. (85)718-74-67.
BYCZEK mięsny, 3szt, dobra kondycja, 250-300kg, 2.000 zł/szt, Suwałki. 505-002-116.
BYCZEK mięsny, tygodniowy, 700 zł, gm.Trzcianne. 515-194-339.
BYCZEK MM, 320 kg, 2.200 zł, Bakałarzewo. 516-653-752.
BYCZEK Szarole 8-mies. 340 kg, 2.100 zł, Sejny. 511-072-049.
BYCZEK, 2szt, 1.300 zł/szt, gm.Wys.Maz. (86)275-11-17.
BYCZEK, 2szt, 200kg, 2.700 zł/oba, gm.Wizna. 600-598-748.
BYCZEK, 2szt, ok.250kg, 1.500 zł/szt, gm.Kolno. 691-675-411.
BYCZEK, 2-tygodniowy, 4szt, 420 zł/szt, ok.Grajewa. 787-150-960.
BYCZEK, 350-400kg, 4szt, 7 zł/kg, ok.Knyszyna. 504-602-175.
BYCZEK, 350kg, 2.500 zł, gm.Bargłów. 513-487-341.
BYCZEK, 4szt, 10-dniowe, 500 zł/szt, ok.Wys.Maz. 501-866-926.
BYCZEK, 6szt, 300-450kg, 6zł/kg, ok.Moniek. 517-649-270.
BYCZEK, 7szt, 140kg, 1.300 zł/szt, gm.Szepietowo. 510-694-720.
BYCZEK, cieliczka, 2-tygodniowe, 550 zł/szt, gm.Szczuczyn. 606-283-657.
BYCZEK, czarno-biały, 2-tygodniowy, 400 zł. 663-939-342.
BYCZEK, czarno-biały, 2-tygodniowy, 400 zł. 663-939-342.
BYCZEK, niemieszaniec, Simentaler, 700 zł, Lipsk. 696-199-743.
BYCZKI kilkudniowe, 2 szt, 400 zł/szt, gm.Zabudów. (85)718-86-12.
BYCZKI LM 100%, 4szt, do rozrodu, 5.000 zł/szt, ok.Knyszyna. 795-777-678.
BYCZKI mięsne, 4 szt, 9 zł/kg, gm.Goniądz. 887-389-197.
BYCZKI, 2 szt, po 380 kg, 2.000 zł/szt, Augustów. 608-341-854.
BYCZKI, 2-3 tygodniowe, 3 szt, 500 zł/szt, gm.Zaręby Kościelne. (86)270-63-30.
BYCZKI, 2-tygodniowe, 3szt, 550 zł/szt, ok.Łap. 503-706-461.
BYCZKI, 2-tygodniowe, 5 szt, 500 zł/szt, ok.Rutek. 510-040-103.
BYK 100% Limousine, 3 szt, pełna dokumentacja, 3.500- 5/500 zł/szt, gm.Sokoły. 512-082-384.
BYK HF, 400kg, 2.000 zł, gm.Bakałarzewo. 511-634-014.
BYK mięsny, 4 szt, ok.250 kg, 9 zł/kg, gm.Goniądz. 887-389-197.
BYK, 100% LM, do rozpłodu, pełna dokumentacja, 5.000 zł, ok.Prostek. 517-701-182.
BYK, 4-tygodniowy, 2 szt, 70-80kg, 13 zł/kg, gm.Dąbrowa Białostocka. 502-167-095.
BYK, 7 szt, 150-250kg, 9.50 zł/kg, gm.Trzcianne. 512-276-110.
BYKI 100%LM, do rozpłodu, 2szt, 4.500-5.000 zł/szt, gm.Łapy. 784-550-212.
BYKI LM, 14 szt, 7-10 zł/kg, certyfikat ekologiczny; Kętrzyn. 660-287-012.
BYKI, mieszańce mięsne, 320kg, 2szt, 2.100 zł/szt, ok.Suwałk. 506-472-684.
CIELACZKI tygodniowe, 4 szt, 400-500 zł/szt, ok.Augustowa. 792-872-536.
CIELAK mięsny, jałoszka, 2szt, 50-60kg, 10 zł/kg, gm.Janów. (85)721-50-22.
CIELAK, 2szt, 500 zł/szt, ok.Ciechanowca. 504-553-385.
CIELAKI żarłoki, jałówki, 4 szt, 80-90 kg, 550 zł/szt, gm.Grodzisk. (85)656-86-91, 515-345-680.
CIELAKI, tygodniowe, 2szt, 500 zł/szt, gm.Goniądz. (85)738-98-37.
CIELĘTA LM: byczek, 2 jałówki, 200-300kg/szt, 5.000 zł/3szt, gm.Przerośl. (87)569-15-52.
CIELICZKA 2tyg, 4szt, 320 zł/szt, gm.Wąsosz. 517-566-163.
CIELICZKA czarna, tygodniowa, 500 zł, Mońki. (85)716-20-54.
CIELICZKA czerwona, polska, 3tyg, 600 zł, gm.Lipsk. 696-199-743.
CIELICZKA do zacielenia, 2szt, 400kg, 2.200 zł/szt, gm.Kobylin Borzymy. (86)274-31-61.
CIELICZKA, 2szt, 1-6tyg, 400-700 zł, ok.Szepietowa. 723-465-593.
CIELICZKA, byczek, mieszańce Limousione, 3-tygodniowe, 550 zł/szt, gm.Świętajno. (87)562-54-74.
CIELICZKA, tygodniowa po Simentalu 400 zł, ok.Korycina. 506-290-815.
CIELICZKI HF, krowy wydajne, 4 szt, 600 zł/szt, ok.B-stoku. (85)717-11-54.
CIELICZKI HF, tygodniowe, 2szt, 450 zł/szt, Szepietowo. 692-188-405.
CIELICZKI mięsne LM, Siemental, 4szt, 350-700 zł, ok.Augustowa. (87)644-94-46.
GĘŚ łabędzionosa, 10szt, 12 zł/szt, Białystok. 790-489-313.
GOŁĘBIE rasowe, 40szt, 800 zł, Białystok. 509-093-883.
JAJA gesi łabędzionosych, 9 szt, 5 zł/szt, Białystok. 790-499-313.
JAJA konsumpcyjne od zielononóżek, 0,80 zł/szt, możliwy transport, Brańsk. 606-973-386.
JAJA lęgowe zielononóżek 1.50 zł/szt, Brańsk. 606-973-386.
JAJKA lęgowe kur: Leghorn, Australord, Zielononóżka, Lohmann, 100szt, 2 zł/szt, ok.Gołdapi. 697-103-803.
JAŁOWICA, wycielenie połowa sierpnia, 3.800 zł/szt, gm.Kulesze Kościelne. 604-217-302.
JAŁOWICA, wycielenie sierpień, 3.000 zł, gm.Goniądz. 511-003-320.
JAŁOWICA, wycielnie 27 maj, 650kg, 4.200 zł, gm.Augustów. (87)644-90-85.
JAŁÓWKA 100% HF, 3szt, wycielenie 3 czerwiec, 4.500 zł/szt, gm.Suchowola. (85)712-57-44.
JAŁÓWKA 100% LM, 2szt, odsadki, pod oceną, dokumenty, 3.200 zł/szt, ok.Moniek. (85)716-13-42.
JAŁÓWKA 100% LM, 3 szt, 2.700 zł/szt, gm.Puńsk. 695-061-400.
JAŁÓWKA 100% LM, spod oceny, do zacielenia, 3.000 zł, gm.Sejny. 607-143-051.
JAŁÓWKA 100%LM, do zacielenia, 3szt, 22-miesięczne, bezrogie, pełna dokumentacja, do zacielnia, 4.000 zł/szt, ok.Grajewa. 512-342-206.
JAŁÓWKA 2-tygodniowa, 500 zł, gm.Kobylin Borzymy. (86)476-40-85.
JAŁÓWKA 650kg, wycielenie 10czerwca, 4.500 zł, ok.Rutek. 515-419-529.
JAŁÓWKA 90%HF, wysoko cielna, 3szt, wycielenie czerwiec, 4.600 zł/szt, gm.Suchowola. 602-727-927.
JAŁÓWKA Brąz-fix, mleczna, 350kg, 2szt, pochodzenie niemieckie, wydajność 7.000-9.000l, 3.800 zł/szt, gm.Klukowo. 501-866-926.
JAŁÓWKA cielna, 2szt, 3.500 zł/szt, gm.Boguty. 501-261-721.
JAŁÓWKA cielna, 2szt, spod oceny, 5.600 zł/szt, Zambrów. 510-277-367.
JAŁÓWKA cielna, 4.000 zł, gm.Szepietowo. 721-266-023.
JAŁÓWKA cielna, wycielenie 18 czerwca, 3.500 zł, gm.Raczki. (87)568-50-28.
JAŁÓWKA cielna, wycielenie koniec czerwca, 3.700 zł, gm.Rutki. 663-821-348.
JAŁÓWKA cielna, wycielenie sierpień, 2.700 zł, ok.Wys.Maz..698-159-160.
JAŁÓWKA czarno-biała, wycielenie koniec maja, 3.300 zł, gm.Sztabin. (87)641-31-80.
JAŁÓWKA czarno-biała, wycielenie początek czerwca, 4.100 zł, gm.Nowe Piekuty. 516-562-114.
JAŁÓWKA czarno-biała, wycielona, 3.500 zł, ok.Puńska. 517-556-889.
JAŁÓWKA czerwona, wycielenie w lipcu, 3szt, 4.000 zł/szt, Knyszyn. (85)716-72-18.
JAŁÓWKA czerwona, wysoko cielna, wycielenie lipiec, polska, do dopłat, 3.600 zł, gm. Kulesze Kość. 791-519-064.
JAŁÓWKA czerwono- biała, mleczna, mięsna, pow.500kg, 2.200 zł, gm.Suchowola. (85)653-01-95 po19.
JAŁÓWKA czerwono-biała do zacielenia, 2szt, 1.500 zł/szt, Kołaki Kośc. 501-288-527.
JAŁÓWKA Diamant, mięsna, 9-miesięczna, ok.300kg, 2.000 zł, ok.Augustowa. (87)641-30-40.
JAŁÓWKA do zacielenia, 2.500 zł, ok.Klukowa. 506-019-755.
JAŁÓWKA do zacielenia, 2szt, 500kg, 5.000 zł/obie, gm.Korycin. 508-983-234.
JAŁÓWKA do zacielenia, 3.000 zł, gm.Szepietowo. 721-266-023.
JAŁÓWKA do zacielenia, czarno-biała, 2.000 zł, ok.Filipowa. (87)569-63-17.
JAŁÓWKA do zacielnia, 2szt, 5.200 zł/obie, ok.Goniądza. (85)749-26-85.
JAŁÓWKA do zacielnia, mieszaniec BB, 2.700 zł, gm.Łapy. 515-189-136.
JAŁÓWKA duża 1.5letnia, wycielenie czerwiec, 3.000 zł, Rutki. (86)270-12-52.
JAŁÓWKA HF do zacielenia, 2.000 zł, gm.Augustów. 794-012-037.
JAŁÓWKA HF, 2szt, wycielenie czerwiec, 3.600 zł/szt, gm.Suchowola. (85)712-58-45, 724-259-937.
JAŁÓWKA HF, po mlecznej matce, waga ok.300 kg, 2.000 zł, Banie Mazurskie. 504-974-591.
JAŁÓWKA HF, wycielenie czerwiec, 3.800 zł, gm.Zambrów. 510-573-687.
JAŁÓWKA HF, wycielenie czerwiec, 3.800 zł, gm.Zambrów. 510-573-687.
JAŁÓWKA HF, wycielona w marcu, 3.000 zł, ok.Augustowa. (87)643-06-88.
JAŁÓWKA HF, wysoko cielna, 5.300 zł. 695-759-696.
JAŁÓWKA hodowlana, 6szt, wycielenie listopad, 3.000 zł/szt, gm.Andrzejewo. 664-776-860.
JAŁÓWKA Jedrsey, wycielenie lipiec, 3.000 zł, Bakałarzewo. (87)569-43-39.
JAŁÓWKA kilkutygodniowa, czarno-biała, mięsna, 600 zł, Wiżajny. (87)568-81-25.
JAŁÓWKA Limousine do zacielenia, 3.200 zł, gm.Poświętne. 510-682-565.
JAŁÓWKA Limousine zacielona, 3.200 zł, gm.Janów. 508-343-421.
JAŁÓWKA LM, 3szt, 1.000-2.500 zł, Suwałki. 505-002-116.
JAŁÓWKA LM, 3szt, 2.500-3.500 zł/szt, ok.Łap. 783-632-594.
JAŁÓWKA LM, 4szt, pow.400kg/szt, 6.50 zł/kg, Suwałki. (87)563-81-33.
JAŁÓWKA LM, wysoko cielna, wycielenie czerwiec, 3.000 zł, gm.Rajgród. 503-071-016.
JAŁÓWKA mięsna, 4szt, do zacielenia, 2.600 zł/szt, gm.Suraż. 502-412-624.
JAŁÓWKA mięsna, mieszaniec, 2szt, ok.250kg, 1.400 zł/szt, Krasnopol. 605-949-078.
JAŁÓWKA mięsna, ok.300kg, 1.700 zł, gm.Łapy. 696-338-530.
JAŁÓWKA mięsna, wycielenie 31 maj, 3.400 zł, gm.Mońki. 691-719-344.
JAŁÓWKA mleczna do zacielenia. 1.900 zł, gm.Juchnowiec. 781-106-036.
JAŁÓWKA mleczna Simentaler, wycielenie koniec czerwca, 5.200 zł, gm.Raczki. 511-737-310, 506-933-292.
JAŁÓWKA mleczna, czerwono-biała, ok.600 kg, wycielenie w grudniu, 3.700 zł, gm.Lipsk. 509-607-078.
JAŁÓWKA mleczna, czerwono-biała, wycielenie początek czerwca, 2szt, 8.000 zł, gm.Szepietowo. 660-936-853.
JAŁÓWKA mleczna, wycielenie 6 liiec, 4.500 zł, gm.Jedwabne. 885-341-591.
JAŁÓWKA mleczna, wycielenie początek czerwca, 4.000 zł, Mońki. (85)716-21-51.
JAŁÓWKA mleczna, wysoko cielna, wycielenie połowa czerwca, 3.500 zł, ok.Augustowa. 516-573-412.
JAŁÓWKA NCB, 2szt, wycielenie listopad, 2.000 zł/szt, ok.Augustowa. (87)643-06-88.
JAŁÓWKA NCB, cielna, wycielenie wrzesień, spod oceny, 5.000 zł, gm.Czyżew. (86)275-60-10.
JAŁÓWKA NCB, wycielenie 20 lipca, spokojna, 3.950 zł, gm.Sztabin. 504-551-230.
JAŁÓWKA pod oceną, 2szt, 3.000 zł/szt, gm.Tykocin. 662-528-282.
JAŁÓWKA roczna, 2szt, 2.000 zł/szt, gm.Boguty. 501-261-721.
JAŁÓWKA roczna, do zacielenia, 1.500 zł, gm.Wys.Maz. 727-244-511.
JAŁÓWKA roczna, mieszaniec, 3szt, 4.700 zł/wszystkie, gm.Łomża. 506-799-992.
JAŁÓWKA SM, wycielenie wrzesień, biały łeb, 3.000 zł, gm.Augustów. 669-387-327.
JAŁÓWKA spod oceny, wycielenie listopad, wydajność matki 12.500l, 4.100 zł, gm.Tykocin. 694-948-798.
JAŁÓWKA spod oceny, wycielenie początek sierpnia, 5.000 zł, gm.Sokoły. 796-335-784.
JAŁÓWKA wycielenie czerwiec, 2szt, 3.300 zł/szt, ok.Grajewa. 608-664-418.
JAŁÓWKA wycielenie sierpień, dokumenty, 5.000 zł, Kołaki. 518-170-621.
JAŁÓWKA wycielenie wrzesień, 2 szt, mleczna, 3.000 zł/szt, ok.Suchowoli. 663-539-498.
JAŁÓWKA wycielona, 3.000 zł, gm.Rutki. 517-183-604.
JAŁÓWKA wycielona, 4.700 zł, Sokoły. (86)476-34-49.
JAŁÓWKA wysoko cielna HF, wycielenie koniec czerwca, 3.500 zł, gm.Trzcianne. 508-546-301.
JAŁÓWKA wysoko cielna MCB, wycielenie połowa czerwca, 3.300 zł, ok.Janowa. 605-090-319.
JAŁÓWKA wysoko cielna, 3.000 zł, Nowe Piekuty. (86)476-15-97.
JAŁÓWKA wysoko cielna, pierwiastka, importowana, 30szt, wycielenie czerwiec-lipiec, 6.500zł/szt, gm.Brańsk. 698-303-836.
JAŁÓWKA wysoko cielna, wycielenie 20 czerwca, 4.600 zł, Jedwabne. 606-699-536.
JAŁÓWKA wysoko cielna, wycielenie 24 czerwca, 4.000 zł, gm.Stawiski. (86)278-57-67.
JAŁÓWKA wysoko cielna, wycielenie 30 maja, 2.800 zł, gm.Kolno. 727-258-538.
JAŁÓWKA wysoko cielna, wycielenie koniec czerwca, 4.500 zł, gm.Boguty. 662-798-039.
JAŁÓWKA wysoko cielna, wycielenie koniec czerwca, 5.600 zł, gm.Rutki. 668-266-065.
JAŁÓWKA wysoko cielna, wycielenie koniec maja, 4.200 zł, gm.Trzcianne. 691-719-302.
JAŁÓWKA wysoko cielna, wycielenie lipiec, 3.200 zł, gm.Wys.Maz. 604-603-196.
JAŁÓWKA wysoko cielna, wycielenie październik, 3.500 zł, ok.Sejn. 607-763-903.
JAŁÓWKA wysoko cielna, wycielenie początek czerwca, 3.500 zł, ok.Zambrowa. 728-364-281.
JAŁÓWKA z cialakiem, 2szt, 4.200 zł/szt, Augustów. 887-398-371.
JAŁÓWKA z cielakiem, 3.000 zł, ok.Rutek. 515-419-529.
JAŁÓWKA z cielakiem, 3.600 zł, gm.Zawady. 506-795-387.
JAŁÓWKA zacielona i do zacielenia, 3szt, od 2.000 zł-3.500 zł, ok.Augustowa. 511-262-465.
JAŁÓWKA zacielona, wycielenie w grudniu, 3.300 zł, gm.Kadzidło (mazowieckie). 516-941-646.
JAŁÓWKA, 100% SM, cielna, 3.500 zl. 609-399-358.
JAŁÓWKA, 10szt, wycielenie czerwiec, 6.300 zł/szt, gm.Poświętne. (85)650-11-53.
JAŁÓWKA, 2 szt, 2.200 zł/szt, gm.Brańsk. (85)737-72-86.
JAŁÓWKA, 2 szt, 2.600 zł, gm.Kobylin Borzymy. (86)476-40-88.
JAŁÓWKA, 2 szt, wycielenie 23 czerwiec, 10.500 zł, gm.Szepietowo. (86)476-22-86 po 19.
JAŁÓWKA, 2-letnia, wycielenie czerwiec, 4.000 zł, gm.Rutki. (86)270-12-52.
JAŁÓWKA, 2szt, wycielenie 4lipca, 24lipca, 4.000-4.500 zł, gm.Szepietowo. 513-873-244.
JAŁÓWKA, 2szt, wycielenie czerwiec/lipiec, 4.000 zł/szt, gm.Brańsk. (85)737-71-52.
JAŁÓWKA, 2szt, wycielenie czerwiec/lipiec, 5.000-5.200 zł/szt, gm.Kulesze Kościelne. (86)476-32-48.
JAŁÓWKA, 2szt, wycielenie maj/czerwiec, dokumenty hodowlane, wydajność matek 7.000-8.0006 l, 5.700 zł/szt, gm.Wys.Maz. 501-866-926.
JAŁÓWKA, 2szt, wycielenie początek czerwca, 4.500 zł/szt, ok.Zambrowa. 604-161-838.
JAŁÓWKA, 2szt, wycielenie początek sierpnia, 2.500 zł/szt, ok.Moniek. 791-941-551.
JAŁÓWKA, 2szt, wycielenie sierpień, od 2.000 zł-3.000 zł, gm.Klukowo. 513-398-839.
JAŁÓWKA, 3 szt, do zacielenia, mleczne, 2.300 zł/szt, gm.Kobylin Borzymy. (86)274-34-13.
JAŁÓWKA, 3szt, 2.500 zł/szt, gm.Przerośl. 516-953-696.
JAŁÓWKA, 3szt, 2-letnie, 2.400 zł/szt, Suwałki. (87)563-60-73.
JAŁÓWKA, 3szt, roczna, do zacielenia, 2.500 zł/szt, Korycin. 723-472-452
JAŁÓWKA, 3szt, wycielenie czerwiec/lipiec, 3.300-3.700 zł/szt, gm.Sokoły. 502-647-033.
JAŁÓWKA, 3szt, wycielenie koniec czerwca, 4.700 zł/szt, gm.Puńsk. (87)516-10-63.
JAŁÓWKA, 3szt, wycielenie wrzesień, 3.000 zł/szt, gm.Szulborze Wielkie. (86)270-41-45.
JAŁÓWKA, 4szt, wycielenie koniec maja-czerwiec-lipiec, 3.500-4.500 zł, Szczuczyn. 783-671-444.
JAŁÓWKA, 5szt, wycielenie czerwiec, 3.500 zł/szt. 510-822-369.
JAŁÓWKA, 5szt, wycielenie czerwiec, 3.500 zł/szt. 510-822-369.
JAŁÓWKA, 5szt, wycielenie czerwiec/lipiec, możliwość transportu, 4.000-5.500 zł, gm.Świekatowo, woj.Kujawsko Pomorskie, (52)562-76-37, 696-917-870.
JAŁÓWKA, 6szt, wycielenie czerwiec/sierpień, 4.700 zł/szt, gm.Zawady. (85)714-00-03
JAŁÓWKA, 6szt, wycielenie koniec czerwca, 4.500 zł/szt, gm.Andrzejewo. (86)271-73-52.
JAŁÓWKA, 94%HF, wycielenie 15czerwca, wydajność 8.883 l, 6.800 zł, gm.Szepietowo. (86)476-08-39.
JAŁÓWKA, biało-czarna, wycielenie początek lipca, 3.600 zł, gm.Przytuły. 506-799-992.
JAŁÓWKA, cielna, wycielenie koniec czerwca, 3.500 zł, Klukowo. 512-175-632.
JAŁÓWKA, czarno-biała, cielna, wycielenie sierpień, 3.500 zł, gm.Kobylin Borzymy. 660-063-083.
JAŁÓWKA, czarno-biała, do zacielenia, 2.500 zł, gm.Kobylin Borzymy. 660-063-083
JAŁÓWKA, czarno-biała, wycielenie 5 czerwiec, 600kg, 4.100 zł, gmm.Andrzejewo. (86)271-95-82
JAŁÓWKA, czarno-biała, wycielenie w czerwcu, 2.900 zł, gm.Bielsk Podlaski. (85)731-16-10.
JAŁÓWKA, czerwono-biała, 2-letnia, wycielenie grudzień, 3.200 zł, ok.Augustowa. 516-343-647.
JAŁÓWKA, czerwono-biała, do zacielenia, ok.400kg, 2.100 zł, gm.Szepietowo. 606-986-384.
JAŁÓWKA, czerwono-biała, wycielenie czerwiec, 4.600 zł, gm.Kołaki Kościelne. (86)270-32-05 po 15.00.
JAŁÓWKA, czerwono-biała, wycielenie koniec maja, 5.000 zł, gm.Perlejewo. 604-754-864.
JAŁÓWKA, mieszaniec, 5-miesięczna, 2.000 zł, gm.Lipsk. (87)642-33-19 po 20.00
JAŁÓWKA, rasa czerwona polska, 10szt, 2.500 zł/szt, gm.Kalinowo. 607-540-454.
JAŁÓWKA, wycielenie 1 czerwca, 4.000 zł, gm.Nowe Piekuty. 785-606-752.
JAŁÓWKA, wycielenie 10 lipiec, pełna dokumentacja, 5.800 zł, gm.Zaręby Kościelne. 605-111-674.
JAŁÓWKA, wycielenie 27 maj, 3.000 zł, gm.Sejny. 693-146-841.
JAŁÓWKA, wycielenie 28 sierpień, 6.000 zł, gm.Piekuty. 723-839-694.
JAŁÓWKA, wycielenie 4 czerwiec, wydajność matki 7700l, 5.500 zł, gm.Bargłów. (87)642-56-45, 531-800-058.
JAŁÓWKA, wycielenie 5 czerwca, 3.000 zł. 501-299-062.
JAŁÓWKA, wycielenie 5 czerwiec, 3.000 zł, ok.Augustowa. 500-237-267.
JAŁÓWKA, wycielenie czerwiec- lipiec, 2 szt, 3.000-3.500 zł/szt, gm.Brańsk. (85)737-72-86.
JAŁÓWKA, wycielenie czerwiec, 3 szt, 3.300 zł/szt, gm.Łapy. 516-383-972.
JAŁÓWKA, wycielenie czerwiec, 3.200 zł, gm.Bakałarzewo. 604-272-292.
JAŁÓWKA, wycielenie czerwiec, 3.800 zł, gm.Nowe Piekuty. (86)476-16-13.
JAŁÓWKA, wycielenie czerwiec, 4.500 zł, ok.Suwałk. 665-393-219.
JAŁÓWKA, wycielenie czerwiec, 5 szt, 3.500 -4.500 zł/szt, transport, Zambrów. 692-755-138.
JAŁÓWKA, wycielenie czerwiec, mleczna, 3.000 zł, ok.Suwałk. 505-534-519.
JAŁÓWKA, wycielenie koniec czerwca, 3.000 zł, gm.B.Podl. 535-427-979.
JAŁÓWKA, wycielenie koniec czerwca, 3szt, 3.500 zł, gm.Wys.Maz. (86)275-11-17.
JAŁÓWKA, wycielenie koniec maja , 3.400 zł, gm.Klukowo. 513-135-363.
JAŁÓWKA, wycielenie koniec maja, 3.000 zł, ok.Augustwa. 663-229-413.
JAŁÓWKA, wycielenie koniec sierpnia, 3.900 zł, gm.Przytuły. 518-268-526.
JAŁÓWKA, wycielenie lipiec, 100%HF, 2 szt, 5.800 zł/szt, Szepietowo. 660-483-141.
JAŁÓWKA, wycielenie lipiec, 2 szt, 3.500 zł/szt, gm.Łapy. 518-952-592.
JAŁÓWKA, wycielenie lipiec, 2szt, 5.500 zł/szt, gm.Nowe Piekuty. (86)476-17-27.
JAŁÓWKA, wycielenie lipiec, 3.800 zł, gm.Kulesze Kościelne. 501-344-161.
JAŁÓWKA, wycielenie lipiec, 4.000 zł, gm.Andrzejewo. 784-237-907.
JAŁÓWKA, wycielenie lipiec/sierpień, 3.500 zł, ok.Sztabina. (87)641-30-57.
JAŁÓWKA, wycielenie początek czerwca, 3.000 zł, ok.Szypliszek. 600-606-059, 515-397-579.
JAŁÓWKA, wycielenie początek czerwca, 3.500 zł, ok.Kolna. 665-732-234.
JAŁÓWKA, wycielenie początek września, czarna, 3.400 zł, gm.Ostrów Maz. 507-986-767.
JAŁÓWKA, wycielenie połowa czerwca, 3.500 zł, gm.Zbójna. 511-262-922, (86)214-16-09.
JAŁÓWKA, wycielenie połowa czerwca, 4.500 zł, gm.Czyżew. (86)477-11-13.
JAŁÓWKA, wycielenie sierpień, 2szt, 2.200 zł/szt, gm.Łapy. 666-131-797.
JAŁÓWKA, wycielenie sierpień, 5 szt, 4.000 -4.500 zł/szt, gm.Goniądz. 723-636-947, (85)738-37-71.
JAŁÓWKA, wycielenie styczeń 2012, 2.300 zł, ok.Suwałk. (87)569-65-49.
JAŁÓWKA, wycielenie wrzesień, 4.000 zł, Sztabin. 504-197-754.
JAŁÓWKA, wycielenie, 10 czerwiec, 3.800 zł, gm.Andrzejewo. 880-528-850.
JAŁÓWKA, wydajność 6.500 l, 5.000 zł, Sokółka. 512-143-076.
JAŁÓWKA, wysoko cielna, 3.800 zł, gm.Kobylin Borzymy. 513-343-376.
JAŁÓWKA, wysoko cielna, HO50%, LM50%, z dokumentami, wycielenie koniec czerwca, 4.000 zł, gm.Radziłów. 664-726-839.
JAŁÓWKA, wysoko cielna, wycielenie 10 czerwiec, 3.700 zł, Kobylin Borzymy. 692-598-652.
JAŁÓWKA, wysoko cielna, wycielenie lipiec, 4.800 zł, gm.Kulesze Kość. 791-519-064.
JAŁÓWKI 100% Limousine, 10szt, zacielone, wycielenie grudzień, 4.500 zł/szt, Mońki. 605-555-925.
JAŁÓWKI 100%LM, 8 szt, 2.000-2.400 zł/szt. gm. Stare Juchy. 785-929-651.
JAŁÓWKI 100%LM, 8-13mies, 5szt, 10 zł/kg, gm.Sokoły. 516-585-588, (86)476-34-26.
JAŁÓWKI cielne, 8szt, wycielenie sierpień-styczeń, 3.500-5.000 zł/szt, gm.Suchowola. 885-302-373.
JAŁÓWKI cielne, czerwono-białe, 2 szt, wycielenie połowa czerwca, 3.000 zł/szt, Suchowola. 500-664-959.
JAŁÓWKI do zacielenia, 15-mies. mieszańce, 2 szt. 1.800 zł/szt, ok.Suwałk. 697-525-166.
JAŁÓWKI do zacielenia, 2 szt, 2.000 zł/szt, ok.Augustowa. 608-272-959.
JAŁÓWKI do zacielenia, 2 szt, 2.200 zł/szt, Kobylin Borzymy. (86)274-31-61.
JAŁÓWKI do zacielenia, 2szt, 2.000-2.500 zł/szt, ok.Czyżewa. 887-750-467.
JAŁÓWKI do zacielenia, 4szt, 2.000 zł/szt, lub zamienię na żarłaki, zboże paszowe, ok.Knyszyna. 504-314-908.
JAŁÓWKI do zacielenia, 4szt, 3.000-3.500 zł/szt, gm.Suchowola. 885-302-373.
JAŁÓWKI do zacielenia, 5 szt. 180-220 kg, 1.100 zł/szt, Korycin. 502-026-084.
JAŁÓWKI do zacielenia, 5szt, 1.700 zł/szt, gm.Kolno. 727-258-538.
JAŁÓWKI HF, wycielenie 10 czerwca, 3.300 zł/szt, Tykocin. 721-671-489.
JAŁÓWKI HF, wycielenie początek czerwca, 7szt, 3.000-3.600 zł/szt, ok.Zambrowa. 609-805-099.
JAŁÓWKI Limousine 100%, 2szt, 300kg, 3.000 zł/szt, Sidra. 503-994-442.
JAŁÓWKI Limousine 100%, 8 szt, 3.000 zł/szt, ok. Ełku. 607-875-307.
JAŁÓWKI LM, 10 szt, 3.000 zł/szt, ok.Ełku. 662-623-178.
JAŁÓWKI LM, 100%, 10-mies, 2szt, 3.000 zł, Janów. 501-140-122.
JAŁÓWKI LM, 15 szt, 8-10 zł/kg, certyfikat ekologiczny, Kętrzyn. 660-287-012.
JAŁÓWKI LM, odsadki, roczne, 40szt, 200-250kg, 9 zł/kg, gm.Biała Piska. 504-520-253.
JAŁÓWKI mięsne Limousin, 3 szt, cielne, wycielenie październik, 600-700 kg, 5.500 zł/szt, gm.Mońki. 516-029-744.
JAŁÓWKI mleczne, 2 szt, 250-350 kg, 2.800 zł/obie, ok.Brańska. (85)656-88-66.
JAŁÓWKI mleczne, 2szt, wycielenie lipiec, 2.900 zł/szt, gm.Kolno. 501-953-533.
JAŁÓWKI spod oceny, 2 szt, 86, 93 proc. HF, wycielenie lipiec-sierpień, 5.500 zł/szt, Sejny. 601-874-716.
JAŁÓWKI spod oceny, 2 szt, wycielenie sierpień-wrzesień, 4.000 zł/szt, ok.Czyżewa. 608-685-536.
JAŁÓWKI wycielenie lipiec/sierpień, 7 szt, wydajność matek 9.000- 10.000 l, 6.200 zł/szt, gm.Nowe Piekuty. 696-051-598.
JAŁÓWKI wycielone i cielne wycielenie czerwiec, 3szt, 3.000-3.500 zł/szt, Bakałarzewo. (87)520-67-54.
JAŁÓWKI wysoko cielne, 2 szt. wycielenie czerwiec-lipiec, 4.200 zł/szt, gm.Perlejewo. (85)657-87-57.
JAŁÓWKI wysoko cielne, 3szt, wycielenie czerwiec, 3.000 zł/szt, gm.Olecko. 693-734-154.
JAŁÓWKI wysoko cielne, wycielenie czerwiec, 4szt, 3.500 zł/szt, gm.Biała Piska. 515-767-324.
JAŁÓWKI wysoko cielne, wycielenie czerwiec, 5szt, 3.600-3.900 zł/szt, ok.Suwałk. (87)569-34-02.
JAŁÓWKI wysoko cielne, wycielenie lipiec, sierpień, 3szt, spod oceny, 6.000 zł/szt, gm.Juchnowiec. (85)719-66-95.
JAŁÓWKI, 100% LM, pełna dokumentacja, 3szt, wycielenie listopad, 4.000 zł, gm.Łapy. 784-550-212.
JAŁÓWKI, 2 szt, byczek mięsny, 1.800 zł/szt, Knyszyn. (85)716-74-09.
JAŁÓWKI, 2 szt, wycielenie czerwiec, 3.700 zł, ok.Suwałk. 507-977-734.
JAŁÓWKI, 2 szt, wycielenie czerwiec-lipiec, 5.700-6.000 zł, gm.Sokoły. 505-090-324.
JAŁÓWKI, 2szt, 75% HF, wysoko cielne, wycielenie lipiec, 6.000 zł/szt, gm.Raczki. (87)568-55-55.
JAŁÓWKI, 2szt, cielne, wycielenie listopad, 4.500 zł/szt, Śniadowo. (86)473-86-60.
JAŁÓWKI, 2szt, cielne, wycielenie listopad, grudzień, 3.300 zł/szt, gm.Kulesze Kośc. 513-592-070.
JAŁÓWKI, 2szt, wycielenie czerwiec/lipiec, 3.800 zł/szt, gm.Kulesze Kościelne. 501-344-161.
JAŁÓWKI, 3-tygodniowe, obora pod oceną, 700 zł/sztuka, gm.Zaręby Kościelne. (86)270-63-30.
JAŁÓWKI, 5 szt, w wycielenie, początek czerwca, 3.200-4.200 zł, gm.Czyżew. (86)275-60-31.
JAŁÓWKI, LM 100%, dokumentacja, 10 szt., 3.000 zł/szt., ok. Prostek. 517-701-182.
JAŁÓWKI, spod oceny, wycielenie lipiec-wrzesień, 4szt, 4.500-5.500 zł, gm.Sokoły. 669-458-777.
JAŁÓWKI, wycielenie lipiec-sierpień, 4szt, 4.500-5.500 zł, gm.Sokoły. 501-387-571.
KLACZ Sokólska Programowa, gniada, 10-miesięczna, 3.500 zl, Bakałarzewo. (87)569-42-38.
KLACZ 10m-cy, 2szt, 2.900 zł/szt, gm.Zabłudów. 507-185-540.
KLACZ 2,5-letnia, 4.500 zł, ok.Bielska Podl. 513-392-516.
KLACZ 2-letnia, 4.500 zł, ok.Kolna. 721-311-067.
KLACZ 5-letnia z licencją, 6.300 zł, ok.Ciechanowca. 696-097-722.
KLACZ 5-letnia, 6.000 zł, Dziadkowice k.Siemiatycz. (85)657-12-27.
KLACZ 5-letnia, gniada, licencja 80pkt +źrebak 5tyg, 8.200 zł, gm.Suchowola. (85)749-45-62.
KLACZ 6-letnia ze źrebakiem, 900 kg, 6.800 zł, gm.Zawady. (85)714-02-02.
KLACZ 6-letnia, gniada ze źrebką 2-mies. 7.000 zł, Sidra. (85)721-11-91.
KLACZ 6-letnia, wyźrebienie lipiec,

KROWA LM, 2szt, z cielakami, wycielenie październik, 5.000 zł/szt, Suwałki. 505-002-116.

KROWA mleczna wycielona, 10-letnia, 3.500 zł, ok.Augustowa. 667-638-675.

KROWA mleczna, 2szt, 3.500-4.500 zł/szt, ok.Jeżewa. (85)714-01-31.

KROWA mleczna, 3szt, wycielenie 15 maj, 3.500 zł/szt, Mońki. 696-574-373.

KROWA mleczna, 4szt, wycielenie czerwiec/lipiec, 3.500 zł/szt, gm.Sztabin. 798-136-114.

KROWA mleczna, pierwiastka, 3.500 zł, ok.Suwałk. 782-056-032.

KROWA mleczna, trzecia laktacja, wycielenie koniec maja, 3.600 zł, ok.Grajewa. (86)272-34-57.

KROWA młoda mleczna, wycielenie 1 czerwca, 3.100 zł, ok.Dąbrowy B-ckiej. (85)722-64-01.

KROWA młoda z cielakiem, 3.500 zł, ok.Bielska Podlaskiego. 515-099-626.

KROWA młoda, wycielona, 2szt, 3.800 zł/szt, gm.Wys.Maz. (86)275-04-96.

KROWA młoda, wycielona, 3.600 zł, gm.Jaświły. (85)716-85-37.

KROWA pierwiastka z cielakiem, czerwono- biała, 3.500 zł, ok.Zabłudowa. 668-900-864.

KROWA pierwiastka, białogrzbieta, bez rogów, 3.500 zł, ok.Korycina. 506-130-869.

KROWA pierwiastka, mleczne, po wycieleniu, 2 szt, 2.600- 3.000 zł/szt, ok.Dąbrowy Białostockiej. 506-729-338.

KROWA pierwiastka, wycielona, 4.800 zł, Sokoły. (86)476-34-49.

KROWA pierwiastka, wysoko cielna, wycielenie 4 czerwca, 4.000 zł, ok.Zambrowa. 500-485-658 po 20.

KROWA po 1 cielaku, wycielenie koniec czerwca, 3.000 zł, ok.Szypliszek. 600-606-059, 515-397-579.

KROWA po 2 cielaku, 2.500 zł, ok.Olecka, 693-734-154.

KROWA Simentaler mięsny, 2-letnia, wycielenie lipiec, 4.000 zł, gm.Dąbrowa Białostocka. (85)712-26-26

KROWA wycielenie 9 czerwiec, 3.900 zł, gm.Szepietowo. (86)476-08-49.

KROWA wycielona, komórki somatyczne, 2.500 zł, ok.Białegostoku. (85)719-68-29.

KROWA z 2 cielakiem, wycielenie maj, 2.500 zł, Sejny. 665-258-999.

KROWA z 3 cielakiem, mleczna, czarno-biała, wycielenie 15 czerwiec, wysoka wydajność, 3.850 zł, gm.Nur. 514-396-119.

KROWA z 3-cielakiem, wycielenie 30 maj, 3.500 zł, gm.Klukowo. 696-136-511.

KROWA z 3-cielakiem, wycielenie lipiec, 3.500 zł, gm.Boguty. (86)478-16-33.

KROWA z cielakiem, 3.700 zł, Choroszcz. 607-939-115.

KROWA z cielakiem, 4.200 zł, gm.Nowe Piekuty. (86)476-17-05.

KROWA z cielakiem, 8-letnia, 4.500 zł, ok.Moniek. (85)738-98-71.

KROWA z drugim cielakiem, 3.500 zł, gm.Jasionówka. (85)716-02-69.

KROWA, 11-letnia, daje 25l mleka, 2.400 zł, gm.Sidra. (85)721-18-10.

KROWA, 2szt, po pierwszym cielaku, 2.500 zł/szt, Bakałarzewo. (87)569-43-39.

KROWA, 2szt, wycielenie 13lipca, 6 października, 4.500 zł/szt, gm.Szepietowo. 513-873-244.

KROWA, 2szt, wycielenie czerwiec, lipiec, 3.000 zł/szt, ok.Dąbrowy B-stockiej. 500-625-668.

KROWA, 3.500 zł, gm.Choroszcz. 504-870-750.

KROWA, 4szt, 3.000 zł/szt, gm.Nowy Dwór. 515-679-472.

KROWA, 7-letnia, wycielona 1,5 miesiąca temu, 2.900 zł, ok.Dąbrowy Białostockiej. 503-951-328.

KROWA, czarno-biała, drugie wycielenie koniec czerwca, 3.300 zł, gm.Wieliczki. 660-480-395.

KROWA, młoda, wycielenie 26 czerwca, 3.800 zł, gm.Krypno. 791-439-140.

KROWA, pierwiastka, z cielakiem, 50%HF, 3.500 zł, ok.Białegostoku. 698-116-448.

KROWA, po 2 wycieleniu, Simentaler, 3.000 zł, k.Sejn. 887-671-369.

KROWA, wycielenie 5 czerwiec, 3.000 zł, gm.Kalinowo. 510-681-921.

KROWA, wycielenie czerwiec, 2szt, 3.000-3.500 zł, Sokółka. 781-273-743.

KROWY 100% LM, 4-letnie, 3szt, 4.500 zł/szt, Gołdap. 605-555-925.

KROWY cielne, wycielenie grudzień, 2szt, 4.000 zł/szt, Śniadowo. (86)473-86-60.

KROWY mięsne limosuin, wysoko cielne, wycielenie początek czerwca, 4 szt, 20.000 zł/szt, ok.Suchowoli. 506-019-264.

KROWY mleczne, 2szt, z cielętami, 3.500-4.000 zł, gm.Augustów. (87)644-94-46.

KROWY mleczne, 3szt, 5-letnie, wysoko cielne, wycielenie czerwiec, 3.500 zł/szt, ok.Augustowa. 667-638-675.

KROWY mleczne, 4szt, wysoko cielne, wycielenie koniec maja, 3.300 zł/szt, gm.Jedwabne. 888-301-704.

KROWY mleczne, 5-letnia, 3.000 zł/szt, gm.Knyszyn. 510-213-200.

KROWY mleczne, 8 -letnie, 14 szt, wycielenie maj-czerwiec-lipiec, 3.500-4.000 zł/szt, ok.Moniek. 515-454-470.

KROWY mleczne, spod oceny, 2szt, 4.500 zł/ szt, Zambrów. 510-277-367.

KROWY młode z cielakami, wycielenie koniec maja, 20szt, 3.000-5.500 zł/szt, ok.Wys.Maz. 663-961-026.

KROWY na wycieleniu, 3 szt, wycielenie czerwiec-lipiec, 3.500 zł, gm.Bielsk Podl. (85)731-04-23.

KROWY pierwiastki, 5 szt, 3.500 zł/szt, ok.Moniek. 664-980-678.

KROWY wysoko cielne, 4 szt, wycielenie, koniec maja-czerwiec, 5.000 zł, gm.Dobrzyniewo Duże.(85)719-98-16, 600-017-276.

KRÓLE mieszańce, 4szt, 15-35 zł/szt, ok.Suwałk. 508-984-944.

KRÓLIK kalifornijski, nowozelandzki, do hodowli, uboju, 10szt, 5-40 zł/szt, Dąbrowa B-stocka. (85)712-15-99, 603-385-388.

KRÓLIK Olbrzym Niemiecki, 15szt, od 20zł-150zł/szt, ok.B-stoku. 606-716-555.

KRÓLIK, 1-2msc, 15 szt, 10 zł/szt, gm.Sokółka. 517-277-036.

KRÓLIK, 5szt, 40 zł/szt, gm.Augustów. 518-390-194.

KRÓLIKI belgijskie, niebieskie wiedeńskie, 10 szt, 10 zł/szt, Białystok. 794-295-533.

KRÓLIKI kalifornijskie, nowozelandzkie, krzyżówki, klatki podwójne, 15-35 zł/szt, 60 zł/klatka, Dąbrowa B-stocka. 693-472-256.

KRÓLIKI mieszańce, 4szt, 15-35 zł/szt, ok.Suwałk. 508-984-944.

KRÓLIKI, 20szt, 30-50 zł/szt, Jasionówka. (85)716-02-29.

KRÓLIKI, barany francuskie, olbrzymy niemieckie, 10szt, 50-120 zł/szt. Białystok, 604-787-555.

KRÓLIKI, belgijski olbrzym, francuski baran, rasy mięsne, 20 szt, 30 zł/szt, Raczki. 798-511-480.

KRÓLIKI, młode, 10szt, 20 zł/szt, Białystok. 502-815-673.

KRÓLIKI, samce, samice, 15 zł/szt. (85)714-97-69, 788-291-961.

KUC szetlandzki, roczny, 3szt, 2.000 zł/szt, gm.Bielsk Podlaski. 506-807-025.

KUCYKI, klaczki, 2 szt, roczna, 2-letnia, 4.000 zł/para, ok.Suwałk. 510-540-480.

KURCZAKI zielononóżki, 1-8tyg, 100 szt, 7-20 zł/szt, ok.Wys-Maz. 502-152-982.

KURCZAKI, 6-15-tygodniowe, 2.000szt, 8-15 zł/szt, gm.Turośń. Kośc. (85)650-33-79.

KURCZĘTA zielononóżki, 5 zł/szt, Brańsk. 606-973-386.

KURKI LEGHORN, 3,5-miesięczne, 10 szt, 25 zł/szt, Brańsk. 502-828-704.

KURKI Leghorna, 6.50 zł/szt, Brańsk. 606-973-386.

KURY rasowe czubatki, pawłowskie, araukany, 10 szt, 50 zł/szt, Tykocin. 662-383-987.

KURY zielononóżki, 4-tygodniowe, 200 szt, 9 zł/szt, Brańsk. 502-828-704.

KURY, 6msc, 10 szt, 40 zł/szt, gm.Narew. 728-372-888.

LOSZKA biała wielka, polska do zaproszenia, 2szt, 4 zł/kg, ok.Choroszczy. (85)719-32-26. po 20.

LOSZKA biała, 3szt, ok.110kg, 550 zł/szt, ok.Sokółki. (85)722-14-94.

LOSZKA, wyproszenie czerwiec, 2 szt, 420 zł/szt, gm.Andrzejewo. (86)271-74-25.

LOSZKI do zapraszania, 7 szt, 5,50 zł/kg, Zambrów. 668-517-042.

LOSZKI PBZ, 10szt, 100kg, 4.70 zł/kg, ok.Zambrowa. 669-870-738.

LOSZKI, knurki, rasa PBZ, WBP, 14szt, 500-1.000 zł/szt, gm.Augustów. (87)644-63-26, 399-266-870.

MACIORA mięsna, 1.5-roczna, 250kg, 3 zł/kg, gm.Andrzejewo. (86)271-92-02.

MACIORA pierwiastka, wyproszenie koniec czerwca, 700 zł, gm.Kołaki Kośc. 504-699-805.

MACIORA, 250 kg, ok.Zambrowa, 3 zł/kg, 784-602-432.

MACIORY prośne, 15 szt, wyproszenie koniec lipca, 750 zł/szt, ok.Zambrowa. 795-226-763.

MACIORY, prośne, 2szt, wyproszenie początek czerwca, 800 zł/szt, ok.Kolna. 506-962-862.

OGIER 2-letni, brudny kasztan, papiery ochronne, 7.000 zł, ok.Bielska Podl. 503-156-232.

OGIER 4-letni, 6.000 zł, gm.Wąsosz. (86)273-13-01 po 20.00.

OGIER gniady, 28m-cy, certyfikat, 10.500 zł, Ełk. 517-310-120.

OGIER gniady, sokólski, do programu, 15-miesięczny, 4.500 zł, gm.Dąbrowa Białostocka. 784-146-419.

OGIER gniady, zimnokrwisty, fr. 82 pkt., 8-letni, spokojny, 8.200 zł, ok.Kalinowa. 728-316-333.

OGIER Sokólski, 3-letni, kasztan, 8.000 zł, gm.Bielsk Podlaski. 608-640-896.

OGIER sokólski, 6-letni, 8.500 zł, gm.Michałowo. 506-290-995.

OGIER sokólski, 8-letni, gm.Poświętne, 7.500 zł. 696-986-869.

OGIER sokólski, licencja, 8.000 zł, lub zamiana na innego, Bielsk Podlaski. 500-787-032.

OGIER zimnokrwisty, 3-letni, karogniady, licencja, 162x235x28cm, 7.600 zł, lub zamienię na źróbki, klacz, ok.Wys.Maz. 786-020-410.

OGIER, 15-miesięczny, dokumentacja, 3.800 zł, gm.Knyszyn. (85)716-73-71.

OGIER, 5m-cy, dobre pochodzenie, 2.700 zł, ok.Augustowa. 504-823-607.

OGIEREK zimnokrwisty 6-mies. 2.500 zł, ok.Augustowa. (87)641-22-16.

OWCA barana rocznego mięsnego, 450 zł, gm.Choroszcz. (85)661-34-96.

OWCA wrzosówka, 2szt, roczne +dwie młode 5mc, 150 zł/szt, gm.Suwałki. (87)563-81-53.

OWCE mięsne, młode maciorki, 2szt, 350 zł/szt, gm.Choroszcz. 505-123-420

OWCE z janiętami, 3 szt, 300-400 zł/szt, Sokółka. 605-121-800.

OWCE, 10szt, 180-200 zł/szt, gm.Janów. 790-421-579 po 14.00.

OWCE, jagnięta białe, 10 szt, ok.25 kg, 10 zł/kg, Ełk. 517-310-120.

PAW samica, 2-letnia, 300 zł, gm.Szypliszki. 507-362-124.

PAWIE Królewskie, para, 4-letnie, 1.100 zł, gm.Szepietowo. 607-730-909.

PROSIĘTA 6-tyg, 12szt, 70 zł/szt, gm.Kołaki Kośc. 504-699-805.

PROSIĘTA, 10 szt, 250 zł/para, gm.Trzcianne. (85)738-53-71.

PROSIĘTA, 20szt, 350 zł/para, gm.Szypliszki. 603-991-400.

PROSIĘTA, 9-tygodniowe, 7 szt, 120 zł/szt, Szczuczyn. 511-107-532.

PSZCZOŁY z ulami, kompletne, z miodem, styropinaowe, wielokorpusy, 12 szt, 300 zł/szt, Bielsk Podl. 694-799-196.

STRUŚ, 3szt, 2 samice, samiec, 1.500 zł/szt, Mońki. 516-585-468.

ŚWINIE, 4szt, 130-140kg, 4.50 zł/kg, gm.Bargłów. (87)642-58-45.

ŚWINKI prośne, 2 szt, wyproszenie maj-czerwiec, 800 zł/szt, gm.Stawiski. (86)278-59-18.

TUCZNIK 120kg, 4 szt, 4.60 zł/kg, Sokoły. 663-534-998.

TUCZNIK 120kg, 4.40zł/kg, Sokolany. (85)711-13-67.

TUCZNIK 120kg, 4.50 zł/kg, Wys.Maz. 275-42-34.

TUCZNIK 140kg, 4,5 zł/kg, gm.Zabłudów. 512-488-726.

TUCZNIK 140kg, 5 zł/kg, gm.Boćki. 721-583-322.

TUCZNIK 150kg, 4zł/kg, gm.Przerośl. (87)569-13-87, 608-211-949.

TUCZNIK ekologiczny, 170kg, 4 zł/kg, gm.Jeleniewo. 507-349-603.

TUCZNIK mięsny, 20 szt, 110 kg, 4.50 zł/kg, ok.Zambrowa. 784-602-432.

TUCZNIK mięsny, 2szt, 120kg, karmione własną paszą, 4.50 zł/kg, ok.Sokółki. (85)711-15-02.

TUCZNIK ok.120kg, 5 zł/kg, ok.Suraża. 693-492-931.

TUCZNIK, 120 kg, 4,5 zł/kg, Zambrów. 604-929-226.

TUCZNIK, 150kg, 4.50 zł/kg, ok.Szypliszek. (87)564-91-95.

TUCZNIK, 2szt, 120-130 kg, 4.50 zł/kg, Korycin. (85)721-80-03.

TUCZNIK, 2szt, ekologiczne, 170-240kg, 4 zł/kg, Jeleniewo. 604-679-021.

TUCZNIK, 3szt, 120kg, 4.50 zł/kg lub zamiana na borty do rozrzutnika, brony V, ok.Topczewa. 515-134-561.

TUCZNIK, 3szt, 120kg, 5 zł/kg, gm.Bargłów. 606-434-221.

TUCZNIK, 4szt, 130kg, 4.50 zł/kg, ok.Knyszyna. 515-292-812.

TUCZNIK, 5szt, 110-130 kg/szt, 5zł/kg, gm.Grabowo. (86)279-06-41.

TUCZNIK, 6szt, 100-120kg, 4.70 zł/kg, gm.Tykocion. 662-052-820.

TUCZNIK, karmiony własnej paszy, 120kg, 4,60 zł/kg, ok.Knyszyna. 796-536-575.

TUCZNIK, mięsne, 2szt, 120kg/szt, 4.70 zł/kg, gm.Bargłów. 667-402-163.

TUCZNIK, ok.150kg, 4,50 zł/kg, ok.Sztabina. 513-031-651.

TUCZNIK, ok200kg, 4zł/ kg, gm.Sztabin. (87)641-42-80.

TUCZNIKI, 2 szt, 115-125 kg, 4,50 zł/kg, Augustów. 781-175-316.

TUCZNIKI, 2 szt, ok. 150 kg, na własnej paszy, 4,50 zł/kg, gm.Poświętne. 514-890-051.

TUCZNIKI, 2szt, 120kg, 4,50 zł/kg, gm.Choroszcz. (85)719-32-26.

TUCZNIKI, 3szt, 100-140kg, 4,50 zł/kg, gm.Jaświły. (85)716-85-42.

TUCZNIKI, 4 szt, po 110 kg, 5 zł/kg, gm.Szepietowo. (86)476-22-86.

TUCZNIKI, 5 szt, 100-120 kg, 4,60 zł/kg, gm.Augustów. 724-835-587.

ULE Dadana, 10 szt, 180 zł/szt, Kalinowo. (87)629-84-59.

ULE Dadana, nowe, 10 szt, 200 zł/szt, B-stok. (85)741-92-49, 664-059-144.

ULE warszawskie dadanta, poszeżane, nowe-używane, 20szt, 50zł-250zł, ok.Białegostoku. 515-418-047.

ULE warszawskie poszerzane, zdrowe, drewniane, 10 szt, 40 zł/szt. 696-095-886.

ULE z pszczołami, 10szt, 250 zł/szt, gm.Zabłudów. (85)653-61-14.

WAŁACH, srokaty, 7-letni, 5.000 zł, gm.Nowe Piekuty. (86)476-16-91.

WARCHLAK, 10szt, 300 zł/para, gm.Szypliszki. 694-211-682.

WARCHLAK, 6szt, 350 zł/para, Grajewo. 886-244-319.

WARCHLAKI, 3szt, 100kg/szt, 350 zł/szt, gm.Bargłów. 513-487-341.

ŹREBAK 8mc wielkopolski, 1.000 zł, Turośń Kościelna. 798-720-478.

ŹREBKA 2-letnia, 4.000 zł, gm.Grajewo. 669-030-696.

ŹREBKA, 3szt, 1-2 lat, sokólskie, do programu, 4.500-5.000 zł/szt, gm.Dąbrowa Białostocka. 784-146-419.

MATERIAŁY DO PRODUKCJI

FOLIA do bel, 50szt, 200 zł/szt. gm.Sokoły. (86)274-12-10, 888-728-844.

FOLIA do sianokiszonki, 30szt, 230 zł/szt, Nowe Piekuty. (86)476-15-97.

FOLIA do sianokiszonki, belgijska, szer. 500-750mm, 20 rolek, 215-280 zł/rolka, Mońki. 601-891-963.

FOLIA do sianokiszonki, biała, 1800/500/25mic, 228 zł, bezpłatny dowóz do 100km od Suwałk. 664-726-806.

ŁUBIN słodki, gorczyca, nasiona, 3t, 1,80 zł/kg, gm.Grodzisk. (85)656-82-22.

MATY na płótnie, pod bydło, 30 szt, 100 zł/szt, Wys-Maz. (86)270-70-10.

MIESZANKA zbożowa, do siewu, 2t, 90 zł/q, ok.Czyżewa. (86)275-62-84.

OBORNIK koński, 3t, 70 zł/t, ok.Białegostoku. 600-307-026.

OBORNIK pryzmowany, 300t, 5 zł/t lub zamienię na siano, słoma, zboże i inne, Augustów. (87)643-06-88.

OBORNIK, 150 ton, 50 zł/t, gm.Stare Juchy. 699-263-423.

OBORNIK, 4t, 100 zł, gm.Łapy. (85)749-26-31 po 20.

SADZONKI winorośli w doniczkach, 3 gatunki, 95szt, 5 zł/szt, Suwałki. 513-708-578.

SERADELA, 300kg, 7 zł/kg, Dąbrowa Białostocka. (85)712-29-35.

WORKI do bel sianokiszonki, 120/120, 80szt, 9 zł/szt, ok.Moniek. 601-891-963.

WORKI jutowe, 100szt, 3 zł/szt, Zaręby Kościelne. 607-320-612.

WORKI po mieszance zbożowej, 1.000szt, 50 gr/szt, gm.Suchowola. (85)712-57-44.

WORKI po paszach, 1.000szt, 30-50 gr/szt, gm.Mońki. 505-759-966.

ZIEMNIAKI paszowe, drobne, 1,5t, 15 zł/q, gm.Zawady. 782-041-413.

ZIEMNIAKI paszowe, drobne, 1,5t, 35 gr/kg, gm.Michałowo. 505-346-608.

ZIEMNIAKI sadzeniaki Astra, 600kg, 60 zł/q, gm.Puńsk. 514-428-156.

ZIEMNIAKI sadzeniaki Bzura, 400kg, 70 zł/q, Brańsk. 608-822-243.

ZIEMNIAKI sadzeniaki Irga, 1t, 1.000 zł/t, gm.Zambrów. (86)271-88-43.

ZIEMNIAKI sadzeniaki Irga, 2q, 80 zł/q, gm.Bakałarzewo. (87)569-35-07.

ZIEMNIAKI sadzeniaki Irga, 300kg, 1 zł/kg, ok.Sokół. (86)275-11-50.

ZIEMNIAKI sadzeniaki Irga, 500kg, 0,60zł/kg, Nowe Piekuty. 606-677-289.

ZIEMNIAKI sadzeniaki, 400kg, 70 zł/q, gm.Juchnowiec. (85)663-26-84.

ZIEMNIAKI sadzeniaki, irga, 2,5q, 70 zł/q, ok.Brańska. (85)737-10-01.

ZIEMNIAKI sadzeniaki, irga, 2t, 70 zł/q, gm.Kulesze Kościelne. (86)476-39-07.

ŻYTO paszowe, 1t, 650 zł/tona, gm.Kulesze Kościelne. 501-344-161.

ZIEMIA ROLNA

ALEKSANDROWO, ok.Suwałk, 10.25ha, prawo zabudowy, 280.000 zł. 693-278-189.

BOGUSZKI, gm.Wizna, gospodarstwo rolne, budynki, 15ha, 470.000 zł. (85)472-12-47.

BOGUTY, las sosnowy, 1.62ha, 50.000 zł. 515-194-102.

CHRABOŁY, leśno-rolna, 3.5h, 230.000 zł. 509-412-499.

DAWIDOWIZNA, 93 ary, orna i łąka, 22.000 zł. 664-047-347.

DOBRZYNIEWO Duże, łąka, 1,68ha, 35.000 zł. 518-191-456.

DUBICZE Cerkiewne, 16.000mkw, 8.5 zł/mkw. 606-505-131.

GM.AUGUSTÓW, Mikołajówek, kl.IV, 2.4ha, 25.000 zł/ha. 507-284-520.

GM.AUGUSTÓW, orna, 13ha, 31.000 zł/ha. (87)643-15-49.

GM.BARGŁÓW Kośc, trawa do skoszenia, 4ha, 40 zł/bela. 695-873-226.

GM.BIELSK Podlaski, gospodarstwo 7ha, budynki murowane, 300.000 zł. (85)655-03-87.

GM.BOĆKI, łąka, 0.5ha, 4.500 zł. 501-737-277.

GM.BOGUTY, las 0,74ha, mieszany, 28.000 zł. 602-292-287.

GM.BRAŃSK, 2 ha, 42.000 zł. 692-127-297.

GM.CHOROSZCZ, 2x plantacja borówki amerykańskiej, 0.60ha, 1,75ha, 30 zł/mkw. 500-384-613.

GM.CIECHANOWIEC, Kułaki, siedlisko, 3ha, budynki murowane, 350.000 zł. (86)478-18-49.

GM.DĄBROWA B-cka, gospodarstwo rolne 20 ha, zabudowania, zasiewy, inwentarz, 900.000 zł. 604-396-048.

GM.DĄBROWA Białostocka, 6ha, dom drewniany, stodoła, budynki gospodarcze, 350.000 zł. (85)712-13-67.

GM.DOBRZYNIEWO, 2,95ha, 140.000 zł. 666-219-529.

GM.DZIADKOWICE, 3ha ziemi +3ha lasu, możliwość podziału, 12.000-22.000 zł/ha. 501-737-277.

GM.DZIADKOWICE, 8h, 200.000 zł. 794-937-776.

GM.FILIPÓW, leśne, 2 szt, 23-33 arów, 1.000 zł/ar. (87)569-33-47.

GM.GRAJEWO, Szymany, łaka, 4 ha, 21.000 zł/ha. 508-956-496.

GM.GRÓDEK, Kołodno, łąka, 2.5ha, 25.000 zł/ha. (85)717-52-70.

GM.GRÓDEK, las olszyna młoda, 6-letnia, 1 ha, 13.000 zł. 725-523-730.

GM.GRÓDEK, las, 50-letni, sosnowy, 1.73h, 40.000 zł, 782-677-003.

GM.GRÓDEK, łąka, 2.40ha, 25.000 zł. 788-742-900, (85)717-70-81.

GM.GRÓDEK, siedlisko, 30 arów, stodoła murowana, 50.000 zł. 609-287-690.

GM.GRÓDEK, Zasady, 20km ok. B-stoku, 0.63ha, łąka, linia brzegowa rzeki, 5 zł/mkw. 512-123-251.

GM.JANÓW, las 20a, 4.000 zł. 726-316-210.

GM.JANÓW, ok.Sokółki, łąka 2,1ha, pod lasem, dobry dojazd, 32.000 zł. 510-516-955.

GM.JANÓW, Trzcianka, 0.81ha, 45-letni las mieszany, z gruntem, 38.000 zł. 512-123-251.

GM.JASIONÓWKA, łąka, 8.600mkw, blisko szosy, 20km od Białegostoku, 25.000 zł. 502-823-864.

GM.JEDWABNE, trawa z łąk uprawnych, 5ha, 45 zł/bela. 885-341-591.

GM.JUCHNOWIEC Dolny, rolna, 5,84 ha, 30.000 zł/ha. 511-265-378.

GM.JUCHNOWIEC, 0,30ha, 70 zł/mkw. 660-445-546.

GM.JUCHNOWIEC, 6.000mkw, możliwość podziału, 10 zł/mkw. 601-788-747.

GM.JUCHNOWIEC, Hryniewicze, obok wysypiska śmieci, rolna 2,5ha, +las 2,5ha, 60 zł/mkw. (85)742-59-99.

GM.JUCHNOWIEC, łąka 0,15ha, 10.000 zł. 509-036-419.

GM.KALINOWO, las, 2ha, sosna, świerk, modrzew, 3.90 zł/mkw. 696-278-774.

GM.KLESZCZELE, łąka 0,9ha, 13.000 zł. 695-579-113.

GM.KLESZCZELE, orna, 3ha, 12.000 zł/ha. 602-625-857.

GM.KLUKOWO, gospodarstwo, 3ha, dom, budynki gospodarcze, murowane, może być na agroturystykę, lasy, 400.000 zł. 518-449-643.

GM.KNYSZYN, Jaskra, łąka 1ha, przy stawie, 20.000 zł, lub wydzierżawię, 250 zł/rocznie. (85)716-12-29.

GM.KNYSZYN, ziemia z pokładem żwiru, 10ha, 50.000 zł/ha. 603-128-093.

GM.KOBYLIN Borzymy, las, 1,35ha, 25.000 zł. (86)476-40-83.

GM.KOLNO, Getki, 35ar, 35.000 zł. 501-814-248.

GM.KORYCIN, 20ha, 30.000 zł/ha. 502-026-084.

GM.KOWALE Oleckie, gospodarstwo, 3ha, dom murowany, budynki gospodarcze, 280.000 zł. 723-934-861.

GM.KRYNKI, las 7,5ha, młody, 220.000 zł. 664-768-702.

GM.KULESZE Kośc, 8ha, asfalt żwirówka, 36.000 zł/ha. 601-250-114.

GM.ŁOMŻA, łąka, 4,6ha, dwa kawałki, 30.000 zł/ha. 516-979-253.

GM.ŁOMŻA, Nowe Kupiski, gospodarstwo, 3,75ha, w tym 2,8ha, łąki, 0,11ha lasu, 30.000 zł/ha. 516-979-253.

GM.MICHAŁOWO, 1.8ha, przy drodze, rzeka, media, 38.000 zł. 502-673-704.

GM.MOŃKI, orna, 7 ha, 1ha siedlisko, droga asfaltowa, 365.000 zł. 602-701-613.

GM.NAREW, 1.5ha, w tym 0,5ha lasu, 20 zł/mkw. 606-434-637.

GM.NAREWKA, Masiewo Stare, Puszcza Białowieska, rolna, 9.400mkw, 20.000 zł. 600-197-393.

GM.NUR, łąka, 2.70ha, 27.000 zł/ha. 505-347-940.

GM.NURZEC Stacja, Siemichocze, 8.6ha, łąka, las, orna, 115.000 zł. 607-065-402.

GM.ORLA, orna, 3.75ha, 12.000 zł/ha. 602-625-857.

GM.PŁASKA, Strzelcowizna, 89a, częściowo zalesiona, 100m do lasu, 10 zł/mkw. (87)562-10-07.

GM.PROSTKI, 3,5ha, 35.000 zł. 507-513-309.

GM.PUŃSK, Wiłkopedzie, 11,89ha, 340.000 zł. 697-108-260.

GM.RAJGRÓD, gospodarstwo, 8,37ha z siedliskiem, asfalt, wodociąg, siła, 30.000 zł/ha. (85)654-33-65, 692-063-472.

GM.SOKÓŁKA, gospodarstwo rolne, 8.5ha, dom, 3 budynki gospodarcze, 310.000 zł. (85)711-43-40, 784-746-447.

GM.SOKÓŁKA, Kamienna Stara, 1,30ha, zalesiona, 15.000 zł/ha. 603-702-300.

GM.STRABLA, trawa do skoszenia, 2,5ha, 50 zł. 510-616-751.

GM.SUCHOWOLA, łąka, 0,6ha, przy Biebrzy, 7.000 zł. 504-409-900.

GM.SURAŻ, 5km za Turośnią Kościelną, 0,54ha, 8.000 zł. 695-188-039.

GM.SURAŻ, łąka, 1.30ha, od strony Daniłowa, 20.000 zł. 698-844-416.

GM.SUWAŁKI, 2ha, orna, 21.000 zł/ha. 504-416-160.

GM.SZCZUCZYN, gospodarstwo rolne, 13.5ha, budynki murowane, wszystkie media, ziemia III-IVkl, droga asfaltowa, 550.000 zł. (86)272-58-32.

GM.SZEPIETOWA, 70ar, orna, 30.000 zł. 514-148-333.

GM.SZEPIETOWO, łąka, 60a, 27.000 zł. 514-148-333.

GM.SZTABIN, las, 2ha, 40.000 zł. 721-161-949.

GM.SZYPLISZKI, trawa do skoszenia, 2ha, 400 zł. 514-214-122.

GM.ŚNIADOWO, las, 1,5ha, 60.000 zł. 608-571-955.

GM.TYKOCIN, łąka, 1.36ha, 35.000 zł.

GM.WĄSOSZ, gospodarstwo rolne, 12 ha, ziemia III-IV klasa, dom i budynki gosp.murowane, 480.000 zł. 782-032-982.

GM.WIELICZKI, gospodarstwo rolne, 20ha, siedlisko, budynki, możliwość kupna samego siedliska, 600.000 zł. 662-091-424.

GM.WYS.MAZ, 4xdziałka siedliskowa, 30arów, uzbrojona, wodociąg, prąd, 50-80.000 zł. 696-881-970.

GM.WYS-MAZ, siedlisko, 100mkw, murowany, budynki gospodarcze, działka 59ar, 275.000 zł. 609-258-784.

GM.WYSZKI, siedlisko +20ha, 600.000 zł. (85)715-59-53.

GM.ZABŁUDÓW, 2.15ha, 2 zł/mkw. 500-186-237.

GM.ZABŁUDÓW, 4 ha, 2 zł/mkw. 502-822-822.

GM.ZABŁUDÓW, kol.Dobrzyniówka, 6ha, dobry dojazd, 40.000 zł/ha. (85)717-73-56.

GM.ZABŁUDÓW, Solniki, 1.20ha, blisko energia, 75.000 zł. 600-857-761.

GRÓDEK, las, 4ha, 35.000 zł/ha. 723-156-672.

HAJNÓWKA, łąka do koszenia, 3ha, 300 zł. (85)873-46-25, 698-195-027.

HAJNÓWKA, prąd asfalt, 1.54ha, 2zł/mkw. 792-871-186.

HERMANÓWKA, 9 km od Białegostoku, 2.58ha +las olchowy, 9 zł/mkw. 502-367-862.

KIERSNOWO, gm.Brańsk, siedlisko 53 ha, dom mieszkalny, wodociąg, kanalizacja, 80.000 zł. 785-960-701.

KILE, gm.Kalinowo, 0.73ha, możliwość przekwalifikowania, przy drodze asfaltowej, 35 zł/mkw. (87)610-39-32, 664-934-102.

KLEWIANKA, 0.93 ha, 23.000 zł. 664-047-347.

KLEWINOWO, 8.800mkw, 6 zł.mkw. 512-575-233.

KNYSZYN, 6ha, w tym: las, 2ha, łąka, 1ha, 150.000 zł. (85)716-70-55.

KOL.SOBOLEWO, 2.5ha, las z gruntem, 11 zł/mkw. (85)653-01-32. po 18.

KONICZYNA do skoszenia, 4.7ha na bele, 25zł, gm.Bielsk Podl. (85)731-05-23. po 19.

KORYCIN, siedlisko, 4,8ha, dom, murowane budynki gospodarcze, las, łąka, ziemia orna, 300.000 zł. 601-941-870.

KURASZEWO, gm.Czyże, siedlisko 0,37 ha wraz z budynkami gospodarczymi, działką rolną, 120.000 zł. 516-241-057.

KURYŁY, gm.Michałowo, leśna 1,60 ha, żwirownia, prąd, droga, 100.000 zł. 725-523-730.

LITWA, ok.Budziska, 7ha, gospodarstwo rolne, zabudowania duże, 350.000 zł, lub wydzierżawię. (87)568-70-96.

MAZURY, nad jeziorem Śniardwy, 3.5ha, dopłaty unijne, 18 zł/mkw. 530-191-960.

MAŻE, gm.Kalinowo, rolna, 9ha, 150.000 zł. (87)629-87-89.

MILEWO, ok.Ełku, 16 ha, zabudowania murowane, 500.000 zł. 503-856-379.

OK.BIAŁEGOSTOKU, 0.3ha, 50 zł/mkw. 668-149-946.

OK.BIAŁEGOSTOKU, łąka, 1ha, 100.000 zł/ha. 501-984-667.

OK.CHOROSZCZY, 2ha, możliwość podziału, 15 zł/mkw. 506-604-261.

OK.CZARNEJ Białostockiej, uroczysko, nad rzeką, 1.42ha, dokumentacja wykopania 2 stawów hodowlanych, 97.500 zł. (85)716-74-47, 666-206-542.

OK.GRAJEWA, 25ha, budynki gospodarcze, dom murowany, siedlisko, w stanie bdb, 900.000 zł. (86)273-21-02.

OK.GRAJEWA, 56ha, gospodarstwo rolne z budynkami, dom murowany 120mkw, 1.500.000 zł. 535-733-459.

OK.GRAJEWA, 6ha, w jednym kawałku, 100.000 zł. 695-647-939.

OK.GRAJEWA, łąka, 1ha, 15.000 zł. 695-647-939.

OK.GRÓDKA, las, 4ha, 30.000 zł/ha. 723-156-672.

OK.KRUSZYNIAN, 6,5ha, źródło wodne, stary las, skraj Puszczy Knyszyńskiej, dobry dojazd, 120.000 zł. 607-446-254.

OK.OSTROŁĘKI, gm.Chorzele, gospodarstwo, 12ha, budynki gospodarcze, 380.000 zł. 602-644-207.

OK.PISZA, łąka, 3,5ha, możliwość podziału, blisko jeziora, 17 zł/mkw. 795-628-155.

OK.RAJGRODU, las, 1,

SUKNIA ślubna, wyczyszczona, ecru perłowy, podpinany tren, rozm.36/38, wzrost 170cm, 600 zł, B-stok. 692-407-169.

RZECZY NOWE

KURTKA skórzana męska, nowa, na 175cm, 120 zł, B-stok. (85)742-30-26.
KURTKA skórzana, brązowa, 170, męska, 150 zł, Białystok. 782-616-846.
SANDAŁY męskie, skórzane, rozm.42, 30 zł, B-stok. (85)742-30-26.
TOREBKA ze skóry krokodyla, kraj pochodzenia Egipt, nowa, 400 zł, B-stok. 504-629-742.

RZECZY UŻYWANE

BUTY ślubne, zgaszona biel, biało-brokatowe wstawki, roz.38, założone raz, zdjęcia na meila, 60 zł, Białystok. 511-665-100.
BUTY, duży worek różnych rozmiarów, torebki, 100 zł. Białystok. 604-640-977.
CZÓŁENKA, 40/41, skórzane, palce +pięta zakryte, pasek w kostce, wysoki obcas, 30 zł, B-stok os.Sienkiewicza. 888-635-618.
KOŻUCH, długi, kanadyjski, rozm. 42, stan db, 300 zł, gm.Wasilków. (85)710-43-72 po 19.
KURTKA damska skórzana, ramoneska, rozm.42, 80 zł, Białystok. 508-606-871.
KURTKA męska, wiosenna, 3szt, na 175cm, 20 zł, Białystok. (85)742-30-26.
PANTOFLE letnie damskie rozm.38,37, 2pary, 15 zł/para. (85)742-30-26.
SUKIENKA do kolan, krótki rękaw, +żakiet, 40/42, błękitny, 30 zł, B-stok, os.Sienkiewicza. 888-635-618
UBRANKA dziecięce, damskie, 200szt, 2 zł/szt, B-stok. 519-473-015.
ZAKUPIĘ: SPODNIE i kurtkę zimową narciarską, rozm. XL, stan bdb. 506-465-385.
ŻAKIET ecru, 40/42, stan idealny, 25 zł, B-stok, os.Sienkiewicza. 888-635-618.

MATERIAŁY BUDOWLANE

KUPIĘ

2 wywrotki piasku, ziemii kupię Klepacze k/Białegostoku. 500-016-300.
ALTANKĘ ogrodową, ok.Suwałk. 781-585-779.
BARAKOWÓZ, Mońki, okolice. (85)716-57-15.
BLACHA aluminiowa z rozbiórki, gm.Knyszyn. 601-382-055.
BLACHA na dach, może być z rozbiórki, ok.200mkw. 664-388-996.
BLACHA stalowa, 6mm, 8mkw. 603-218-715.
BLACHA trapezowa z odzysku, dł.5-7m, w dobrym stanie, Zabłudów. 509-823-238.
BLACHY z odzysku, 200mkw. 514-231-819.
BOAZERIA, pozostałości po budowie, B-stok. 510-688-400.
BRODZIK, bateria prysznicowa, umywalkowa, zlewozmywakowa, zlewozmywak 1-komorowy. 516-496-325.
DESKI świerkowe suche, deski modrzewiowe. 664-762-277.
DESKI świerkowe. 600-289-289.
DŁUŻYCĘ brzozy, sosny, świerku, Suwałki. (87)731-90-11, 604-224-918.
KOSTKA brukowa z rozbiórki, ok.60mkw. 511-259-207.
ŁUKSFERY. 660-330-583 po 20.
OLSZYNA w kłodzie, lub na pniu, w rozsądnej cenie, gm.Turośń Kościelna. 511-778-870.
PŁYTKĘ chodnikową lub trylinkę używaną. 506-411-452.
PŁYTY chodnikowe, 50x50cm. 511-541-888.
PŁYTY drogowe, używane, 15szt. 606-457-183.
PODWOZIE do barakowozu, okolice Suwałk. 514-017-640.
RUSZTOWANIA warszawskie. 508-523-497.
SIATKA ogrodzeniowa, używana, może być do rozbiórki, ok.Wys-Maz. 506-536-077.
SIATKĘ ogrodzeniową używaną, gm.Choroszcz. (85)661-34-96.
SŁUPKI ogrodzeniowe do siatki, dł.2m, ok.80szt, ok.Suwałk. 501-761-013.
ZIEMIA, 6 wywrotek, ok.50 zł/wywrotka, ok.B-stoku. 783-918-660.

SPRZEDAM

BAL jesionowy, gr.8cm, 3.7msześc, 1.250 zł/msześc, ok.Zambrowa. (86)270-31-70.
BAL jesionowy, gr.8cm, wysezonowany, 4msześć, 2.500 zł/msześć, Białystok. 695-250-029.
BAL świerkowy i sosnowy, gr.10cm, dł.6m, po 4msześć, 600 zł/msześć, Kobylin Borzymy. 790-484-257.
BAL z domu z rozbiórki, gr.15cm, ok.15msześc, 6.000 zł, Sokółka. 508-000-178.
BALE dębowe, jesionowe, gr.5-8cm, sezonowane 4 lata, 5 msześc, 1.200-2.500 zł/msześc, ok.Kolna. 606-373-925.
BALE dębowe, suche, gr. 5 cm, ok. 3 msześc. 1.600 zł/msześć, gm.Sadowne (mazowieckie) 600-660-165.
BALE jesionowe, gr.5cm, 1,3msześc, 1.400 zł, Augustów. 725-388-475.
BALE sosnowe, suche, 20/20, 4.5m.sześć, dł.7-8m, 650 zł/m.sześć, B-stok. 515-418-047.
BALE sosnowe, wysezonowane, 20msześc, 700 zł/msześć, Choroszcz. 783-274-008.
BALE świerkowe wysezonowane, dł. 8-11 m, ok.70 msześc. 800-1.000 zł/msześc. ok.Białegostoku. 503-004-339.
BALE świerkowe, gr. 7 cm, dł. 5,50 m, ok 1,5 msześc. 600 zł/m, Zabłudów. 517-968-485.
BALUSTRADA balkonowa, 16m, 100 zł/m, B-stok. 604-488-527.
BARAKOWÓZ na kołach, może być na budowę, 3.500 zł, Mińsk Mazowiecki. 692-453-187.
BLACHA czarna, 3-falowa, 30 arkuszy, 15 zł/arkusz, gm.Juchnowiec. 728-473-871.
BLACHA ocynkowana 1.2x1.8m, 5arkuszy, 40 zł/szt, Białystok. (85)742-18-84, 785-108-380.
BLACHA trapezowa z rozbiórki, 80mkw, 11 zł/mkw, Białystok. 503-046-335.
BLACHA, gr. 7mm, 102x84cm, 5szt, 80 zł/szt, B-stok. (85)675-55-66.
BLACHA, gr.12mm, 2x0.7m, 1szt, 270 zł, B-stok. (85)675-55-66.
BLACHA, grubość 1cm, 5,5x1,80, wzmocniona, 1.600 zł, Augustów. 723-651-402.

HURTOWNIA MATERIAŁÓW BUDOWLANYCH
fadbet s.a.
Szosa Knyszyńska 25, 15-694 Białystok-Fasty, tel. 85 743 83 21-27, fax 85 743 83 20
godz. otwarcia 7.00-17.00
Płyta gipsowo-kartonowa KNAUF 16,90 zł/szt.
Cegła klinkierowa Jopek JOPEK 1,45 zł/szt.
Dystrybutor SCHOMBURG BLACHY PRUSZYŃSKI STABILL FAST
Wełna szklana 10cm URSA uralita 8,00 zł/m²

BLACHODACHÓWKA z rozbiórki, 150 msześc. brązowa, 1.500 zł, Grajewo. 511-127-045.
BRAMA 2-skrzydłowa, 250x175cm, furtka ze słupkami, 100x175cm, nowe, 2.500 zł, Turośl Kościelna. (85)650-54-09. 503-908-523.
BRAMA garażowa, podnoszona, z demontażu, 240x205, 2 szt, 500 zł/szt, Hajnówka. 604-402-399.
BRAMA metalowa +bramka, 150x360, 600 zł, B-stok. 698-583-191.
BRAMA przesuwna z rolkami, 4,7mb, 1.700 zł, B-stok. 602-848-141.
BRAMA przesuwna, dł 4m, wypełniona, profil 30/30, 1.700 zł, B-stok. 602-848-141.
BRZOZA wysezonowana, gr.5cm, dł.3m, 9 m.sześć, 550 zł/m.sześć, ok.Ełku. 601-098-285.
BUDYNEK do przeniesienia, obity blachą, kostrukcja metalowa, 18x8, 30.000 zł, gm.Łomża. 516-979-253.
CEGŁA biała, pojedyncza, nowa, 5.000szt, 0,80 gr/szt, gm.Czyżew. 786-020-410.
CEGŁA biała, z rozbiórki, 800 szt, 0,40 zł/szt, ok.Dąbrowy Biał. 887-440-649.
CEGŁA cała z rozbiórki, 4.000 szt, 0,40 zł/szt, Grajewo. 660-636-023, (86)272-67-77.
CEGŁA ceramiczna dziurawka, nowa, 540 szt, 1.10 zł/szt, ok.Sztabina. 695-674-048.
CEGŁA czerwona, 530szt, 1,00 zł.szt, Suwałki. 515-392-407.
CEGŁA dziurawka, ok.1.500szt, 0,55 gr.szt, Bielsk Podlaski. 511-705-127.
CEGŁA klinkier, cała, 200szt, 590 zł/szt. 500-740-098.
CEGŁA klinkierowa, czerwona, pełna, połówka, 790szt, 500 zł, Białystok. 500-740-098.
CEGŁA pełna, nowa, 1.000szt, 1 zł/szt, ok.Choroszczy. 502-631-770.
CEGŁA poniemiecka z rozbiórki, 20.000 szt, 0,80 zł/szt, ok.Ełku. 796-190-435.
CEGŁA poniemiecka, 6.000 szt, 1 zł/szt, ok.Olecka. 693-734-154.
CEGŁA rozbiórkowa, pełna, 250 szt, 200 zł, Kleosin. 692-000-030.
CEGŁA silikatowa, biała, pełna rozbiórkowa, ok.1.000 szt, 0.50 gr/szt, Zabłudów. 515-309-666.
CEGŁA suporex 24x24x59, 1.000 szt, 7,30 zł/szt, Białystok. 728-960-160.
CEGŁĘ ceramiczną pełna, ok. 600 sztuk, 1,10zł/szt. Nowodworce. 509-196-799.
CEOWNIK 120, 5szt, dł.4m, 30 zł/mb. 606-377-066.
CHLEW do przeniesienia, z bala, 15x5m, 4.000 zł, Brańsk. (85)737-71-31.
CZARNOZIEM z wykopu, 16t, 150 zł/4t, gm.Sokoły. (86)476-30-76.
CZARNOZIEM, 200msześc, 40 zł/msześc, możliwy transport, Białystok. 602-407-519.
CZARNOZIEM, 3.000 msześć, 20 zł/msześć, gm.Kuźnica Białostocka. 605-165-036.
CZARNOZIEM, 300 msześc, 1.000 zł/całość, gm.Choroszcz. 603-354-739.
DACHÓWKA ceramiczna, 1.000 szt, 90gr/szt, gm.Raczki. 516-599-146.
DACHÓWKA poniemiecka czerwona, ok.2.300szt, 1.500 zł/całość, Augustowa. 514-830-633.
DACHÓWKA poniemiecka, 1.300szt, 50 gr/szt, ok.Ełku. 503-166-698.
DACHÓWKA poniemiecka, 5.000szt, 40 gr/szt, ok.Olecka. 693-734-154.
DACHÓWKA, 12.000 szt, 0,60 zł/szt, ok.Ełku. 796-190-435.
DACHÓWKA, 2-falcowa, betonowa, 600szt, 1 zł/szt, Gródek. (85)718-00-15.
DASZEK nad drzwi, aluminium+poliwęglan, nowy, 140x70cm, 260 zł, Białystok. 510-688-400.
DĄB na schody, sezonowany, 2msześc, 1.400 zł/msześc. ok.B-stoku. 691-505-468.
DĄB, dyle, 30-50, jakośc db, 2maszęsc, 1.200 zł/msześc, Janów. 609-960-861.
DESKA calówka i krokwie, 4msześc, 550 zł/msześc, B-stok. 503-154-719.
DESKA calówka, 3msześc, możliwość transportu, 500 zł/msześc, ok.Białegostoku. 604-331-156.
DESKA olchowa, grubość 2,8mm, dł.5m, 2 msześc, 480 zł/msześc, gm.Turośń Kościelna. (85)650-53-96.
DESKA podłogowa, 100 mkw, 40-50 zł mkw, ok.Białegostoku. 502-663-540.
DESKA podłogowa, gr.2,5cm, 100msześc, 500 zł/msześc, Sejny. 697-907-515.
DESKA sosnowa, sucha, grubość 2,5cm, 4 msześc, 1.100 zł/msześc, Dobrzyniewo Duże. 606-403-958.
DESKA sucha, kantówka, 4msześc, 600 zł/msześc, gm.Zabłudów. 606-725-349.
DESKA szalunkowa, papa, bloczki, pozostałosci po budowie, 500 zł, Suwałki. 509-719-500.
DESKA, calówka, sosnowa, kantówka 14x14, 4msześc, 520 zł/msześc, gm.Turośń Kośc. (85)650-53-96.
DESKI 40 mm do kantu, 2 msześć, 550 zł/msześć, gm.Turośń Kośc. (85)650-53-96.
DESKI calówki z budowy, 6msześc, 490 zł/msześc, Barszczewo. 880-880-578.
DESKI calówki z oflisem, dł. 3 m, 2,5 msześć, 370zł/msześć, gm.Turośń Kośc. (85)650-53-96.
DESKI calówki, dł.2,5-5m, 4 msześc, 500-550 zł/msześc, gm.Zabłudów. 668-530-621, 604-869-965.
DESKI dębowe, suche, mokre, 15msześc, 900-2.600 zł/msześc, B-stok. 696-466-447.
DESKI i dyle świerkowe, 12 msześc. 550 zł/msześć. gm.Bielsk Podlaski. 504-055-512.
DESKI olchowe, szer.11cm, gr.3cm, 2msześc. 1.000 zł/msześc. gm.Wasilków.660-198-971.
DESKI sosnowe na płot, nieobrzynane, 40x3500mm, 350mb +słupki, 4.000 zł/całość. gm.Kuźnica Biał. 511-458-556.
DESKI sosnowe, 38 mm, ładne, 3 m.sześć, 1.100 zł/m.sześć, Białystok. 511-778-870.
DESKI sosnowe, brzozowe, calówka do płotu, dł.3-3,5m, 7 msześc, 620 zł/msześc, gm.Zabłudów. 503-570-654.
DESKI sosnowe, calówki, 2msześc, 700 zł/msześc, ok.Białegostoku. 500-460-752.
DESKI sosnowe, calówki, kruciaki, dł.1,60-2,5m, 0,6 msześc, 300 zł/msześc, gm.Zabłudów. 604-869-965
DESKI sosnowe, calówki, sezonowane, dł.2,5-5m, 6 msześc, 450-500 zł/msześc, gm.Zabłudów. 604-869-965
DESKI sosnowe, nowe, calówki, 3 m.sześć, 550 zł/m.sześć, ok.Zambrowa. (86)270-31-12.
DESKI sosnowe, suche, gr.50-80mm, 27 szt, 800 zł/msześc, B-stok. (85)675-55-66. 19-21.
DESKI sosnowe, świerkowe, grubość 25mm, 5 msześc, 520 zł/msześc, gm.Juchnowiec. 660-445-546.
DESKI szalunkowe, 3-4msześc, 300 zł/msześc, Suwałki. 515-392-407.
DESKI świerkowe, 1-calowe, 5msześc, 600 zł/msześc, gm.Lipsk. 699-903-234.
DESKI, 30 szt, ławka po budowie, 80 zł, Białystok. 604-640-977.
DŁUŻYCA świerkowa, dł.8-10m, 11szt, 100-150 zł/szt, gm.Wys.Maz. 696-176-927.
DOM do przemniesienia, drewniany, 63mkw, 9.000 zł, Trzcianne. 663-450-685.
DOM do przeniesienia z bala, 9x7m, stan bdb, 4.700 zł, Boćki. 661-798-867.
DOM do przeniesienia ze zdrowego bala, stan bdb, 10,6x8,5m, 17.000 zł, ok.Brańska. (85)737-35-61.
DOM do przeniesienia, 12x9, 6.000 zł, Kossaki, gm.Nur. 694-681-199.
DOM do przeniesienia, drewniany, 11x8m, 5.000 zł, Kulesze Kościelne. 504-225-261.
DOM do przeniesienia, nowy, 9,5x7, gr.16x22cm, stan surowy, otwarty, możliwość pzewiezienia, 69.000 zł, gm.Sztabin. 694-579-718.
DOM do przeniesienia, z bala, 11x12m, 12.000 zł, ok.Szczuczyna. 602-292-714.
DOM do przeniesienia, z bala, 98,8mkw, 13x7,60m, 9.500 zł, gm.Wys.Maz. 605-400-934.
DOM drewniany do przeniesienia, 7x9m, 6.000 zł, Bielsk Podlaski. 502-702-287.
DOM drewniany do przeniesienia, 8.60/11.80, możliwość wykorzystania poddasza, 10.500 zł, gm.Rutki. 506-926-146. (86)276-47-41.
DOM drewniany do przeniesienia, 8x12m, 7.000 zł, ok.Białegostoku. 795-152-072.
DOM drewniany do przeniesienia, 9x7m, 4.000 zł, gm.Augustów. 507-795-333.
DOM drewniany do przeniesienia, blacha, sajding, 95mkw, 4.000 zł, Giby. (87)516-53-83 po 20.
DOM drewniany do rozbiórki, 10.000 zł, Łapy. 513-713-131.
DOM drewniany do rozbiórki, 10x8m, 2.500 zł, gm.Tykocin. (85)718-15-35.
DOM drewniany do rozbiórki, 4.500 zł, gm.Zambrów. (86)275-29-78.
DOM drewniany, stan bdb, 9x11m, 10.000 zł, ok.Kolna. 691-816-977.
DOM z dyla do przeniesienia, 10x8m, 13.000 zł, gm.Goniądz. (85)738-98-40.
DOM, drewniany, 12x8, 10.000 zł, gm.Poświętne. 511-223-100.
DOMEK na kółkach, letniskowy, 6 kółek, 2 osie, metalowe podwozie, 7x3m, 6.500 zł, Grajewo. 692-715-793.
DRABINA metalowa na dach, dł.6m, 150 zł, gm.Turośń Kościelna. (85)650-42-76.
DRUT kolczasty, 1 szpula, 300 zł. Czarna B-stocka, 796-280-357.
DRUT kolczasty, 2.000mb, 300 zł/całość, ok.Czyżewa. 786-020-410.
DRUT ocynkowany 12 mm, żebrowany, 12 m, 10 zł, Łapy. 508-172-071.
DRUT stalowy, gr.12mm, dł.12m, 150szt, 26 zł/szt, Zaścianki. 691-505-468.
DRUT żebrowany, gr.10mm, 20 szt, 20 szt/szt, ok.Suwałk. 608-513-635.
DRUT żebrowy, pręty fi 10mm, 50 szt, 150 szt strzemion gratis, 20 zł/szt, Zambrów. 504-297-355.
DRZEWO konstrukcyjne, wysezonowane, tarcica, 30msześc, 600 zł/msześc, Białystok. 511-945-930.
DRZWI balkonowe 85x210 cm, używane, 150 zł, Białystok. 668-518-022.
DRZWI balkonowe pcv, nowe, 2 szt, 300 zł, B-stok. 604-922-094.
DRZWI balkonowe podwójne, 2szt, 150 zł/szt, Knyszyn. 714-035-860.
DRZWI balkonowe sokólskie, 3-szybowe bez futryny z rozbiórki, 3szt, 20 zł/szt, Łapy. (85)715-39-23.
DRZWI balkonowe, PCV, białe, nowe, 900 2.210cm, 400 zł, Suwałki. 790-866-318.
DRZWI do pokoju, białe, 80x200, 1szt, szyba szklana, nieużywane, bez ramy, 400 zł, B-stok. (85)652-08-25.
DRZWI drewniane wewnętrzne, 70-80cm, 5szt, 20 zł/szt, B-stok. (85)675-51-34.
DRZWI drewniane, sosnowe, futryna, nowe, 430 zł, Białystok. 796-335-325.
DRZWI garażowe, 2szt, ocynkowane, 3x2,60m, 660 zł/szt, ok.Sejn. 512-145-664.
DRZWI garażowe, 3x3,5m, stan bdb, 2.500 zł, Krzywe. 604-449-646.
DRZWI garażowe, drewniane, używane, 230x200, 120zł, Suwałki. 880-653-233.

SMSowo KOMFORTowo.

ZLEĆ OGŁOSZENIE DROBNE
do Kramiku i Kramiku Plus
(dotyczy osób fizycznych nie prowadzących działalności gospodarczej)

Jak zlecić ogłoszenie?
– Wpisz w telefonie komórkowym dowolnej sieci SMS-a z treścią ogłoszenia. Zacznij od podania kodu złożonego z wyrazu kramik i po kropce numeru rubryki, w której ma się znaleźć ogłoszenie, np. 01, a dalej - po odstępie (spacji) - jego treść
Całość powinna wyglądać np. tak (prosimy nie używać polskich znaków): kramik.01 opiekunke do dziecka tel. 123456
– Wyślij SMS-a z treścią ogłoszenia pod numer:
72466 - cena: 2,46 zł brutto
- dwie emisje: jedna w Kramiku i jedna w Kramiku Plus
73466 - cena: 3,69 zł brutto
- cztery emisje: dwie w Kramiku i dwie w Kramiku Plus
– Otrzymasz potwierdzenie przyjęcia ogłoszenia z naszego Biura Ogłoszeń, które sprawdzi czy jest ono zgodne z zasadami określonymi w regulaminie przyjmowania ogłoszeń
– Twoje ogłoszenie znajdzie się w Kramiku i Kramiku Plus w najbliższym możliwym terminie
– Maksymalna długość ogłoszenia (wraz ze spacjami i interpunkcją) to 130 znaków

WAŻNE INFORMACJE:
– Ogłoszenia dotyczące sprzedaży lub wynajmu muszą zawierać CENĘ.
– Do rubryki Praca/Zatrudnię (kod rubryki 01) przyjmowane są tylko ogłoszenia dotyczące zatrudnienia opiekunki do dziecka lub gospodyni domowej
– Ogłoszenia zlecone do rubryki Automoto/Sprzedam muszą zawierać markę oraz model samochodu
– Ogłoszenia zlecone do wszystkich rubryk z branży Nieruchomości muszą zawierać lokalizację (miasto oraz osiedle lub ulicę)
– Ogłoszenie z treści, których wynika, że Ogłoszeniodawca prowadzi działalność gospodarczą nie zostaną opublikowane
– Regulamin wysyłania i publikowania ogłoszeń przez SMS dostępny jest na stronie internetowej: www.wspolczesna.pl/kramik

OFERTA DLA OSÓB PROWADZĄCYCH DZIAŁALNOŚĆ GOSPODARCZĄ
– Wyślij SMS-a z treścią ogłoszenia pod numer:
79988 - cena: 11,07 zł brutto
- dwie emisje: jedna w Kramiku i jedna w Kramiku Plus.

Rubryki:
69 Praca/Zatrudnię
70 Biznes
71 Turystyka, Agroturystyka
72 Zdrowie
73 Usługi

Wyślij ogłoszenie SMS'em

Wykaz rubryk - ogłoszeń SMS do Kramiku i Kramiku Plus
01 Praca/Zatrudnię
02 Praca/Szukam pracy
03 Podaruję
04 Potrzebuję
05 Zamienię
06 Automoto/Kupię
07 Automoto/Sprzedam
08 Automoto/Części/kupię
09 Automoto/Części/sprzedam
10 Automoto/Motory/kupię
11 Automoto/Motory/sprzedam
12 Automoto/zamienię
13 Nauka
14 Zdrowie/zdrowie i uroda
15 Nieruchomości/Kupię
16 Nieruchomości/Sprzedam
17 Nieruchomości/Poszukuję
18 Nieruchomości/Wynajmę
19 Nieruchomości/Zamienię
20 Nieruchomości/Stancje
21 Dla Domu/Meble
22 Dla Domu/Sprzęt AGD
23 Dla Domu/Inne
24 Dla Domu/Kupię
25 Dla Dzieci/zabawki
26 Dla Dzieci/akcesoria
27 Dla Dzieci/odzież
28 RTV/Kupię
29 RTV/Sprzedam
30 RTV/Zamienię
31 Komputery/Kupię
32 Komputery/Sprzedam
33 Hobby/Muzyka
34 Hobby/Sprzęt sportowy
35 Hobby/Zwierzęta/Domowe
36 Hobby/Zwierzęta/jeździectwo
37 Hobby/Zwierzęta/oddam
38 Hobby/Rośliny
39 Hobby/Foto
40 Hobby/Antyki
41 Hobby/Książki, czasopisma
42 Hobby/inne
43 Rolnictwo/kupię
44 Rolnictwo/maszyny i urządzenia
45 Rolnictwo/produkty rolne
46 Rolnictwo/zwierzęta hodowlane
47 Rolnictwo/materiały do produkcji
48 Rolnictwo/Ziemia rolna
49 Rolnictwo/Zamienię
50 Różne/kupię
51 Różne /sprzedam
52 Różne/inne
53 Handel/Kupię
54 Handel/Sprzedam
55 Maszyny i urządzenia/Kupię
56 Maszyny i urządzenia/Sprzedam
57 Okazje/sprzedam
58 Okazje/Kupię
59 Okazje/zamienię
60 Okazje/Rzeczy nowe
61 Okazje/Rzeczy używane
62 Materiały budowlane/Kupię
63 Materiały budowlane/Sprzedam
64 Materiały budowlane/Zamienię
65 Telefony/sprzedam
66 Telefony/Kupię
67 Telefony/Zamienię
68 Zawiadomienia



DRZWI garażowe, uchylne, 250x230 cm, używane, 400 zł. 509-200-597.
DRZWI garażowe, zawiasy, wys.2.10x2.40, 300 zł, gm.Poświętne. (85)650-15-59.
DRZWI pokojowe ze szkłem, białe, prawe, lewe, 3 szt, szer.70cm, 60zł/szt, Białystok. 510-192-176.
DRZWI pokojowe, białe, 60, 70, 4 szt, 35 zł/szt, B-stok. (85)654-23-35.
DRZWI pokojowe, nowe, 2x80 lewe, 2x80 prawe, łazienkowe 1x70 lewe, 80 zł/szt, 608-529-908.
DRZWI standardowe prawe, białe, wejściowe do mieszkania w bloku, 100 zł, Białystok. 796-859-172.
DRZWI wewnętrzne białe 60cm, klamka, zamek, klucz, 2 szt, 40 zł/szt, Białystok. 602-818-970.
DRZWI zewnętrzne, drewniane, 2szt, 180 zł/szt, B-stok. 792-877-299.
DRZWI, balkonowe, PCV, lewe, szer.80, 150 zł, Choroszcz. 608-837-365.
DWUTEOWNIK 14, dł. 12 m, 6 szt. 500 zł/szt, ok.Sztabina. 695-674-048.
DWUTEOWNIK 500-550, 2x8m, 2x9m, 1x16m,2.700-4.500 zł/m, ok.Olecka. 606-673-350.
DYL świerkowy sezonowany, fi 10cm, 7 mszesc, 1.400 zł/mszesc, Białystok. 604-261-838.
DYLE jesion, olcha, grubość 5-8cm, 5 mszesc, 550-1.100 zł/mszesc, ok.Sokółki. 785-639-642.
DYLE sosnowe, gr.18x7, 12x12, 12x6cm, dł.3-7m, 24 szt, 500 zł/całość, B-stok. 888-739-567.
DYLE sosnowe, suche, gr.10cm, dł. 8-12m, 10mszesc, 600 zł/mszesc, B.Podl. 606-514-628.
ELEMENTY schodowe, stopień+podstopień, jesionowe, 50szt, 100 zł/szt, Hajnówka. 784-710-404.
FAKRO kompletny kołnierz Kombi do pokryć wysokoprofilowanych KH1+KH3, 78x118, 100 zł, Białystok. 794-421-760.
FORMA do producji bloczków betonowych, 1.900 zł, . Mońki. 501-680-051.
FORMY na kręgi betonowe, 3szt, rozm.50,100,120, Klesoin, 500-1.200 zł. 728-473-871.
FUTRYNY do drzwi, sosnowe, 5 kpl, 110 zł/kpl. 604-922-094.
GARAŻ blaszak na budowę, 3x3m, 600 zł, Białystok. 504-374-690.
GARAŻ budowlany, drewniany, 1.200 zł, B-stok. 500-066-604.
GM.BIELSK Podlaski, dom do rozbiórki, 3x14, 5" drzewo, 3.500 zł. 512-454-739.
GM.CIECHANOWIEC, dom z bala do przeniesienia, 12x8, 13.500 zł. 509-784-781.
GRES szkliwiony, 50x50, merida złota 16 mkw, beżowa 40,5 mkw, pozostałości po budowie, 42 zł/mkw, B-stok. 604-197-223.
GRZEJNIK łazienkowy drabinkowy 620x500, 100 zł, Białystok. (85)675-49-16, 664-007-444.
GRZEJNIK łazienkowy, drabinka, 160 zł, B-stok. (85)654-50-69.
GRZEJNIK panelowy, nowy, 60x180, 3szt, 100 zł/szt, gm.Bielsk Podlaski. (85)731-04-75
GRZEJNIKI żeliwne, 100szt, 10 zł/szt, Gródek. (85)718-00-15.
GRZEJNIKI żeliwne, 56 żeberek, 7 zł/szt, gm.Nowy Dwór. 782-789-163.
JESION w klocach, 12mszesc, 600 zł/mszesc, gm.Jaświły. 519-643-015.
JESION, wysezonowany, gr.5cm, dł.3m, 10 m.sześć, 1.600 zł/m.sześć, ok.Ełku. 601-098-285.
KABINA prysznicowa, szklana, 90x90, używana, stan db, 165 zł, Białystok. 503-369-775.
KAFLE kominkowe, zdobione, wschodnie, 22x22cm, 100szt, 2.500 zł/kpl, Augustów. 606-613-369.
KALORYFERY blaszane, 2 szt, nie używane, dł. 2 m, 100 zł/szt, Bielsk Podlaski. (85)731-38-93.
KAMIENIE duże, małe, 10t, 100 zł/t, Hajnówka. (85)873-46-25, 698-195-027.
KAMIENIE, kocie łby, łupane, 6mszesc, 2.590 zł.mszesc, gm.Węgorzewo. 506-724-174.
KAMIEŃ bity, 300 mkw, 35-50 zł/mkw, ok.Suwałk. 502-920-865, (87)568-35-43.
KAMIEŃ płukany, 20-50mm, 80 zł/tona, B-stok. 602-350-146.
KAMIEŃ polny, różnej wielkości, 5 zł/t, ok.Suchowoli. 514-533-057.
KAMIEŃ polny, średni i duży, ok.30 ton, 60 zł/tona, Jaświły, 609-806-154.
KAMIEŃ szczepany, 40 palet, 250 zł/szt, ok.Ełku. 796-190-435.
KAMIEŃ, na ogrodzenia, 8t, 80 zł/t, ok.Łap. 602-227-446.
KANTÓWKA sosnowa, 11x11cm, dł.2,5-7m, 0,5 m.sześć, 6 zł/mb, Zabłudów. 668-530-621, 604-869-965.
KANTÓWKI, krokwie, deski, 5mszesc, 700 zł/mszesc, gm.Lipsk. 699-903-234.
KĄTOWNIK, pręty do przytrzymywania chodnika na schodach, mosiężne, 40 szt. 10 zł/szt. Białystok. 604-640-977.
KLOC dębowy, dł.6m, średnica 1.1m, 3.000 zł, gm.Wyszki. 515-993-174.
KLUCZE, kpl, 108 części, bardzo mocne, nowe, 200 zł, ok.Wys.Maz. 503-511-621.
KOLEKTOR słoneczny, czarne grzejniki panelowe, 4szt, 20 zł/szt, Augustów. 603-792-678.
KOŁKI dębowe do pastucha z izolatorem lub bez, 300 szt, 2-2.80 zł/szt. 508-343-421.
KOŁKI lakierowane, 1000 szt, dł.57cm, śr.15mm, 0,40 zł/szt, B-stok. 608-423-288.
KOŁKI sosnowe do pastucha, 500 szt, 2 zł/szt, Augustów. 697-365-937.
KOŁY dębowe, 100 szt, gr. 14cm, dł.1,80m, 7-8 zł/szt, ok.Dąbrowy B-ckiej. 697-209-989.
KOMINEK stalowy wykładany szamotem, wolno stojący, 1.450 zł, Hajnówka. (85)876-75-06.
KONSTRUKACJA stalowa wiaty, hali, 4x12x10m, 10.000 zł, B-stok. 662-422-959.
KONSTRUKCJA metalowa hangaru, wiaty, 22.5x12m, kryta blachą, 32.000 zł, ok.Suwałk. 504-050-544.
KONSTRUKCJA metalowa magazynu, 30x10x5.5m, możliwość transportu, 23.000 zł, ok.Warszawy. 513-439-010.
KONSTRUKCJA metalowa szklarni 12x30 m, wys. 3.40, 15.000 zł, Gołdap. 507-534-031.
KONSTRUKCJA metalowa wiaty, 30/10/5m, 24.000 zł, Warszawa. 516-979-253.
KONSTRUKCJA obory, hangaru, z dachem, 11x20m, 20.000 zł, gm.Poświętne. 535-229-225.
KONTENER budowlano-biurowy, 4szt, 5.000 zł/szt, Sokółka. 505-231-261.
KONTENER mieszkalno-biurowy, 2.80x5m, 6.000 zł, Łapy. 601-882-370.
KONTENER z windą na samochód, 800x245x220, blandeka, 4.000 zł, Ciechanowiec. 608-480-193.
KOTWA do murłat, kpl, 3,16, 50 szt, 3.50 zł/szt, Białystok. 507-519-799.
KRATA stalowa otwierana, futryna 148x214cm, drzwi 113x204cm, 190 zł, Białystok. 606-645-305.
KRATY, 120/120, 14szt, 200 zł/szt, Czarna B-stocka. 692-339-907.
KRĘGI betonowe, 3szt +pokrywa zbrojona z otworem, 600 zł/całość, B-stok. 668-282-163.
KRĘGI betonowe, przepusty, nowe, 120x100x50cm, 11 szt, 85 zł/szt, ok.Olecka. 695-244-024.
KRĘGI betonowe, zbrojone, 50/100, 11szt, 85 zł/szt, ok.Olecka. 695-244-024.
KROKWIE 7x14, 8m dł., 20 szt, 65 zł/szt, ok.Zambrowa. 501-592-051.
KROKWIE sosnowe, 9/18, dł.7,5m, 20szt, 100 zł/szt, Suchowola. 697-670-111.
KROKWIE, 5szt, cegła pełna, stal, ok.100 prętów, ok.100szt, pozostałości po budowie, 600 zł/całość, Białystok. 506-566-474.
LAMPY oświetleniowe na 2 świetlówki, rastrowe, nowe, 10szt, 55 zł/szt, Białystok. (85)651-28-41.
LAMPY oświetleniowe, na dwie świetlówki, 10 szt, 55 zł/szt, Białystok. 885-937-981.
METALOWA wiata 9.5-12m, 5.000 zł, ok.Jedwabnego. 692-258-572.
MOZAIKA podłogowa, dąb, jesion, ok.200mkw, gr.13mm, 15-35 zł/mkw. Hajnówka. 784-710-404.
OGRODZENIE metalowe, 12mb, 800 zł, Choroszcz. 608-444-078.
OKLEINA sosnowa, 2.000mkw, 6 zł/mkw, gm.Supraśl. 795-161-644.
OKNA drewniane 2-ramowe, 4 szt, używane, 145x145, 180 zł/szt, Białystok. 668-518-022.
OKNA drewniane pokryte plastikiem, do obory, 115x90, 60x60, 10szt, 140 zł/szt, Białystok. 505-040-746.
OKNA drewniane stolarskie, 180x150, 5szt, 100 zł/szt, Dąbrowa B-stocka. (85)712-16-02.
OKNA drewniane, 5szt, 88x230, 6szt, 140x150, 80 zł/szt, gm.Czyżew. 505-112-028.
OKNA na szklarnię, ok.50szt, duże, podwójne szyby, 300 zł, Grajewo. 696-993-126.
OKNA nowe i używane, 12 szt, 50-400 zł/szt, Łapy. (85)715-29-32.
OKNA PCV 75x110, 2szt, 500 zł, gm.Sejny. 505-302-872.
OKNA PCV 87x144, 117x114, 2szt, nowe, 380 zł/szt, Białystok. (85)676-22-45 po 17.
OKNA PCV, używane, niemieckie, 230x134cm, 4szt, 400 zł/szt, B-stok. 505-040-746.
OKNA PCV. 5 szt, stan bdb, 103x134, 350 zł, ok.Suwałk. 608-513-635.
OKNA plastikowe, szer.102cm, wys.135cm, st.bdb, 5szt, 350 zł/szt, ok.Suwałk. 608-513-635.
OKNA wiejskie z lufcikami, skrzynkowe, 161x128, 4szt, 250 zł/szt, Białystok. 500-467-464.
OKNA z futryną, 4szt, drewniane, 148/145, 80 zł/szt. (85)733-67-47, 605-570-321.
OKNO balkonowe, drewniane, 3szt, +drzwi balkonowe, 20 zł/wszystko, Białystok. (85)653-66-39.
OKNO drewniane 2-ramowe, używane, 115x145, 170 zł, Białystok. 668-518-022.
OKNO drewniane 2-ramowe, używane, 85x55, 70 zł/szt, Białystok. 668-518-022.
OKNO drewniane na szklarnię, 4szt, 7 zł/szt, Białystok. (85)675-51-34.
OKNO drewniane z futryną, 2szt, 207/150, 220 zł/szt, Supraśl. 507-440-178.
OKNO drewniane, 3-szybowe, 1,5x1,5m, 3szt, 120 zł/szt, Sejny. 609-916-102.
OKNO drewniane, 80x125, sokółka, stan bdb, 4 szt, 250 zł/szt, ok.Narwi. (85)681-66-64.
OKNO drewniane, nowe, 2szt, 150x120, 200 zł/szt, Kuźnica. 798-918-370.
OKNO PCV, 117x144, nowe, 420 zł/szt, Białystok. (85)651-28-41.
OKNO PCV, 146x162cm, 3szt, białe, stan db, 250 zł/szt, B-stok. (85)743-48-70.
OKNO PCV, 87x114, 4 szt, nowe, 320 zł/szt, B-stok. (85)654-50-69.
OKNO PCV, z demontażu, wys.142cm, szer.132cm, 150 zł. (87)569-40-81.
OKNO sokólskie, 3-szybowe bez futryny z rozbiórki, 13szt, 15 zł/szt, Łapy. (85)715-39-23.
OLCHA w balach, wysezonowana, gr.5cm, dł.3m, 1 m.sześć, 700 zł, ok.Ełku. 601-098-285.
PALETY, ok. 100 szt, 5 zł/szt, Dobrzyniewo Duże. 509-744-346.
PANEL podłogowy, dąb afrykański, pozostałości po budowie, 6 mkw, 50 zł/mkw, Białystok. 604-197-223.
PARAPET biały do okien z pcv, 4szt, od 50zł-140zł, B-stok. (85)652-08-25.
PIEC do zabudowy, blat, 80mkw, nowy, 1.100 zł, Bakałarzewo. (87)569-40-81.
PŁOT żelazny 25 mb, w tym brama 3,5 m +furtka, słupki teownik, 2.000 zł/całość, Sokółka. (85)711-24-20.
PŁOTEK ogrodowy, z bramką, metalowy, 5m, 100 zł, Łapy. (85)715-29-32.
PŁYTA ażurowa na podjazdy, 60x40x10cm, zbrojona, 250szt, 10 zł/szt, ok.Grajewa. 693-367-791.
PŁYTA MDF, 20szt, grubość 10-18mm, 105x280, 25-45 zł/szt, ok.Ciechanowca. 604-349-078.
PŁYTA wiórowa, meblowa, 50mkw, 5 zł/mkw, Turośl Kościelna. (85)650-54-09, 503-908-523.
POJEMNIK plastikowy na palecie, 1.000l, 210 zł, Augustów. 504-447-714.
POLBRUK do rozbiórki, 400mkw, 20 zł/mkw. 602-846-791.
PRĘTY budowlane żebrowane, gr.12mm, gł.3m, 100szt, 5 zł/szt, B.Podl. 607-226-062.
PRĘTY stalowe z rozbiórki, dł. 4,3m, gr. 2cm, 30 szt, 4,50 zł/m, Białystok. 661-029-099.
PRZEWÓD spawalniczy, 0,5-1, 20mb, 30 zł/mb, Białystok. 517-985-588.
PRZEWÓD YDY, 5x10; 9mb, 10 zł/mb, Suwałki. (87)566-73-31, 608-410-504.
PRZĘSŁA do płotu, 20mb, 700 zł/całość, Szepietowo. (86)476-03-54.
PRZĘSŁA ogrodzeniowe z Płaskownika, nadające sie na bramę, 10m, 100 zł/m, Suwałki. (87)565-14-16.
PRZĘSŁA ogrodzeniowe, 25szt, dł.1m ze słupkiem, 80 zł/przęsło, gm.Turośl. 501-096-182.
PRZĘSŁA ogrodzeniowe, metalowe, dł. 30m, brama, furtka, 800 zł, ok.Łap. 503-706-461.
PRZYCZEPA stacjonarna, domek holenderski, 5.500 zł, Zabłudów. 509-080-785.
PUSTAK połówka, betonowy, 100szt, 3 zł/szt, Gródek. (85)718-00-15.
PUSTAK Suporex, 680 szt, 7 zł/szt, Kuźnica. 798-141-240.
PUSTAKI szczelinowe U, 350 szt, 2 zł/szt, B-stok. 609-643-500.
PUSTAKI wióro-betonowe, 49x24x24, nowe, 500 szt, 4.80 zł/szt, Białystok. 692-740-525.
PUSTAKI Ytong, 20x24x60, 600 szt, 6.50 zł/szt, B-stok. 503-905-516.
RAMA okienna z szybami na szklarnię, 12szt, 10 zł/szt, gm.Goniądz. (85)738-04-38.
RELKI budowlane 14, dł.12m, 10 szt, 500 zł/szt, ok.Grajewa. 502-266-117.
RURY na ogrodzenia, 2i5-metrowe, 200 szt, 10 zł/m, gm.Szepietowo. 728-125-090.
RURY ocynkowane 1/2, 3/4, 1, 11/4 cal, 120mb, 2,50 zł/mb, Sejny. (87)516-21-70.
RUSZTOWANIA warszawskie, 20szt, 48 zł/szt, Łapy. 660-176-531.
RUSZTOWANIA warszawskie, 50szt, 50 zł/szt, Białystok. 606-375-337.
SCHODY samonośne jesionowe, szer.90cm, wys.3m, 3.500 zł, Zambrów. 508-864-629.
SEDES, 120 zł, ok.Suwałk. 608-513-635.
SIATKA maskująca, 6x6m, 300 zł, 8x8m, 450 zł, 12x12m, 700 zł, Lipsk. (87)642-35-04.
SIATKA ogrodzeniowa leśna, wys.1.25, 200mb, 3 zł/m, B-stok. 793-543-533.
SIATKA ogrodzeniowa powlekana, 40mkw, 6,13 zł/mkw, B-stok. 514-138-567.
SIATKA Rawica pod tynk, ok.50mkw, 1,50 zł/mkw, Białystok. 516-226-593.
SIDING biały z demontażu, 160mkw, 1.200 zł, Białystok. 606-716-555.
SKRZYDŁA drzwiowe używane, 6 szt, 50 zł/szt, Białystok. 601-140-926.
SKRZYNKA 1-fazowa, na budowe, 600 zł, Białystok. 603-399-521.
SKRZYNKA elektryczna na budowę, bezpieczniki, różnicówka, 2 gniazda siłowe 380V, 3x220V, 450 zł, B-stok. 604-197-223.
SKRZYNKA elektryczna, budowlana, bezpieczniki, różnicówka, przewód podłączeniowy, 300 zł, B-stok. 609-798-676.
SKRZYNKA licznikowa, 2szt, na liczniki z gniazdkami, 300 zł, Białystok. 888-899-004.
SŁUP na budowę, + 2 wyposażone skrzynki elektryczne, 550 zł. 608-393-166.
SŁUPKI dębowe, 100 szt, 12 zł/szt, gm.Suchowola. 723-536-059.
SŁUPKI ogrodzeniowe z ceownika, 100szt, 20 zł/szt, Łapy. 513-713-131.
SŁUPKI ogrodzeniowe, 30 szt, 25 zł/szt, Białystok. 511-605-777.
SŁUPKI ogrodzeniowe, betonowe, wys.2m, gr.10cm, 150 szt, 13 zł/szt, Gołdap. 784-416-130.
SŁUPKI ogrodzeniowe, wys.2m, 20szt, 19.5 zł/szt, B-stok. 514-138-567.
SŁUPY betonowe do siatki, ogrodzenia pastwiska, 300szt, 210/10/10, 20 zł/szt, Grajewo. 693-367-791.
SŁUPY betonowe, energetyczne, dł.8,5m, 4szt, 100 zł/szt, Dolistowo. 509-634-053.
SOSNA starodrzew, 80mm, 2,5mszesc, I klasa, 1.000 zł/mszesc, Zaścianki. 691-505-468.
SOSNA świerk tartaczna na pniu, od 30-50msześć, 250 zł/msześć, B-stok. (85)663-26-65.
SOSNĄ, 85 zł/mkw, możliwy transport. 798-563-878.
SPICHLERZ do przeniesienia, z bala, 14,6mkw, 4,3x3,4m, 3.000 zł, gm.Wys.Maz. 605-400-934.
SPICHLERZ drewniany, 3,5x4m, 4.000 zł, gm.Tykocin. 508-801-452.
SPICHLERZ drewniany, z bala, 4x5m, 2.000 zł, ok.Czyżewa. 786-020-410.
SPICHLERZ z bala 6x5m, 4.000 zł, ok.Ciechanowca. 513-066-760.
SPICHLERZ z bala lub dom, do rozbiórki. 516-496-325.
SPICHLERZ z bala sosnowego do przeniesienia z podcieniem od strony szczytu, 4.000 zł, gm.Klukowo. 606-192-216.
SPICHLERZ z bala, 6x4m, 3.500 zł, gm.Grodzisk. (85)656-81-74.
SPICHLERZ z bala, 7x5, 6.000 zł, ok.Klukowa. 512-346-033.
SPICHLERZ, 2szt, 4x5, 4x6, 4.000 zł/oba, Ciechanowiec. 608-480-193.
STELAŻ do folii 8x15 m, 1.500 zł, Choroszcz. 722-541-731.
STEMPLE budowlane okorowane, ok.100szt, 4 zł/szt, gm.Dobrzyniewo Duże. 697-850-001.
STEMPLE budowlane, 100szt, dł.2.85m, nadają się na kołki do pastucha, 4 zł/szt, ok.Suwałk. 512-934-319.
STEMPLE budowlane, 100szt, dł.3m, 3.50zł/szt, B-stok. 514-138-567.
STEMPLE budowlane, 200 szt. dł. 2,20m, 3 zł/szt, ok.Suwałk. 608-513-635.
STEMPLE budowlane, 200szt, wys.2,7m, 3zł/szt, B-stok. 500-066-604.
STEMPLE budowlane, 300szt, dł.2.90m, 4.50 zł/szt, Nowodworce. 509-196-799.
STEMPLE budowlane, 3m, 100 szt, 5 zł/szt, ok.Zambrowa. 501-592-051.
STEMPLE budowlane, dł.2.85m, 300szt, 4 zł/szt, Białystok. 664-823-107.
STEMPLE budowlane, dł.3m, 100szt, 4 zł/szt, k.Bielska Podlaskiego. 505-616-986.
STEMPLE budowlane, drewniane, dł.2,60m, ok.200szt, 3 zł/szt, Suwałki. 509-978-778.
STEMPLE budowlane, nowe, 3m, 150 szt, 4,5 zł/szt, ok.B. Podlaskiego. 600-768-549.
STEMPLE budowlane, nowe, dł.3m, 300szt, 5 zł/szt, gm.Jasionówka. 502-768-427.
STEMPLE budowlane, wys.3m, 200szt, 4 zł/szt, ok.Suwałk. (87)567-55-11 po19.
STEMPLE metalowe, stropowe, regulowane, dł.3m, 22 szt. 70 zł/szt. Turośń Dolna. (85)650-53-57.
STEMPLE, 500szt, 7 zł/szt, B-stok. 519-583-812.
STODOŁA drewniana do rozbiórki, 12x9m, 3.000 zł, gm.Brańsk. (85)737-55-78.
STOPNIE na schody, jesionowe, 110x30x3,8cm, 17szt, 70 zł/szt, Bielsk Podlaski. 608-119-543.
STYROPIAN , gr.10cm, 20msześć, 100 zł/msześć, B-stok. 518-576-428.
STYROPIAN 15mm, frezowany, 32mszesc. 115zł/mszesc, gm.Korycin. 668-420-988.
STYROPIAN do docieplеń, gr. 10 cm, 2,5 paczki, 280 zł/paczka. Białystok. 668-518-022.
STYROPIAN gr. 15 cm, frezowany, 18 msześć, 115 zł/mszesc. Białystok. 728-960-160.
STYROPIAN, grubość 15cm, 5msześć. 500 zł/kpl, B-stok. 518-576-428.
STYROPIAN, grubość 18cm, 10msześć. 100 zł/msześć, B-stok. 518-576-428.
SZALÓWKA 150x28mm, 170mkw, 35-55 zł/mkw, półokrągła, sucha, gm.Zabłudów. 664-762-277.
SZALÓWKA płaska, 200m, 25-35 zł/mkw, ok.Białegostoku. 502-663-540.
SZALÓWKA, 200mb, 30 zł/mb, Sejny. 697-907-515.
SZALUNEK kartonowy, średnica 56cm, dł.3,25m, 10szt, 70 zł/szt, Białystok. 604-450-166.
SZAMBO betonowe, 2szt, poj.5.500- 11.000 l, 1.600-3.200zł, ok.Szepietowa. 889-465-120.
SZKŁO, gr.4mm, 30m, 15 zł/mkw, B-stok. 605-216-479.
SZTACHETY dębowe, wyrobione, zaokrąglone, 2.000 szt, 3.50-4.50 zł/szt, gm.Janów. 508-050-129.
SZTACHETY olchowe, 1.65 7.5cm, gr.3cm, 300szt, 3 zł/szt, ok.Bielska Podl. 500-787-032.
SZTACHETY olchowe, 150x10x3cm, 100szt, 3.50 zł/szt, Zambrów. 781-242-126.
SZTACHETY olchowe, 500szt, 135x10x2,5cm, 5 zł/szt, Bielsk Podlaski. 608-119-543.
SZTACHETY olchowe, dł.1,2-1,5m, 1.000szt, 3.5-5 zł/szt, gm.Zabłudów. 506-804-044.
SZTACHETY świerkowe, 125x10cm, zaokrąglone, 400 szt, 3 zł/szt, Krypno. 514-258-385.
SZTACHETY świerkowe, 250szt, wys.1.20m, 2 zł/szt, ok.Augustowa. (87)629-86-51.
SZTACHETY świerkowe, obrobione na okrągło, 30szt, 3zł, gm.Janó. (85)721-51-58.
SZTACHETY z olszyny, dł.1,2m, 300 szt, 4 zł/szt, B-stok. 512-616-238.
SZTACHETY z osiki, 1100szt, 180/16, 9 zł/szt, Augustów. 501-778-700.
SZTACHETY, 1-1,80m, 400szt, 2,50- 4,90 zł, Białystok. 698-580-099.
SZTACHETY, 500szt, 3.50 zł/szt, ok.Zambrowa. 501-592-051.
SZTACHETY, dł.1.20m, gr.3cm, z topoli, 5-letnie, 100szt, 5 zł/szt, Białystok. 605-216-479.
SZTACHETY, olchowe, modrzewiowe, 1.000szt, wys.120-150cm, 3,60-4,50 zł/szt, Czarna Białostocka. 509-670-822.
SZTACHETY, wys.120cm, 700 szt, 3.50zł/szt, gm.Boćki. 692-635-970.
SZYNY kolejowe, wąskie, dł.12m, 4szt, 450 zł/szt, Ełk. (87)621-42-60.
SZYNY wąskotorówki, grube, 20mb, 25 zł/mb, lub zamiana na drewno opałowe, Czarna B-stocka, 796-280-357.
ŚWIETLIK dachowy, 700 zł. 662-823-700.
TARCICA sosnowa, sucha, 25,30,50,80mm, 5 msześć, 600-950 zł/msześć, ok.Białegostoku. 515-418-047.
TERAKOTĄ, pozostałości po budowie, 5 mkw, 100 zł, Białystok. 604-640-977.
TOALETY drewniane, nowe, 2szt, 590 zł/szt, Białystok. 511-541-888.
TOPOLA, 8,5msześć, 1.000 zł/całość, gm.Orla. 503-423-835.
TRALKI betonowe, nowe, 100szt, 6-8 zł/szt, ok.Szypliszk. 519-490-051.
TRYLINKĄ, używana, ok.800szt, 2,70 zł.szt, Zambrów. 504-297-355.
UMYWALKA CERSANIT LOTOS, 50cm, bez otworu pod baterię, nowa, 60 zł, Białystok. 794-421-760.
WANNA akrylowa z nogami, nowa, 280 zł, Białystok, tel.794-290-227.
WANNA żeliwna, dł.140, 100 zł, ok.Stawisk. 798-506-460.
WEŁNA elewacyjna Knauf, gr.10cm, 500 zł/kpl. B-stok. 518-576-428.
WIĘŹBA dachowa: belki 9szt, krokiwe 24szt, bale 22szt, deski, 7.000 zł/kpl, B-stok. 509-116-520.
WIÓRY olchowe suche, ok.30 msześc. 10 zł/msześc. gm.Kołaki Kościelne. 693-050-706.
WKŁAD kominkowy, narożny, łamana szyba, niemiecki, 1.200 zł, Białystok. (85)676-22-45 po 17.
WKŁAD kominowy, kwasożaroodporny, kompletny, śr.140mm, 9m, 1.100 zł. 507-309-926.
WŁAZ kanalizacyjny, 200 zł, B-stok. 880-735-090.
WŁAZ żeliwny, ciężki, 350 zł, B-stok. 604-197-223.
WŁAZ żeliwny, lekki, 280 zł, B-stok. 604-197-223.
WŁAZ żeliwny, 350 zł, ok.Wys-Maz. 609-035-086.
WYŁĄCZNIK siłowy, 15szt, stycznik, gniazda, bezpieczniki przepięciowe, listwy, lampki kontrolne, 250 zł/kpl, B-stok. 795-646-741.
ZAMKI drzwiowe wpuszczane na klucz, 61 szt, 200 zł, Białystok, Sokółka, 606-645-305.
ZAWIASY do drzwi stodoły, obory, 125x6,5cm, 16 szt, 30 zł/szt, Białystok. 511-541-888.
ZAWORY termostatyczne grzejnikowe, 2 szt, 30 zł/szt, Białystok. 601-140-926.
ZESTAW solarny 1800-30, solarna grupa pompowa, sterownik do układów solarnych, zawór bezpieczeństwa, 5.300 zł, Białystok. 692-662-562.
ZLEW 2-komorowy, ocynkowany, 1-roczny, 1,2 szer, 70 zł, Białystok. 506-085-995.
ZLEW, dł.80cm, jednokomorowy, wmontowany stojący kran, 150 zł, Łapy. 798-048-986.
ZLEWOZMYWAK kuchenny plastikowy, 2-komorowy +suszarka, ociekacz, 300 zł, B-stok. 516-226-593.
ZLEWOZMYWAK rogowy Blanco, 1,5 komory, metalowy +bateria, syfon automatyczny, szafka, 100 zł, B-stok. 602-283-462.
ZLEWOZMYWAK ze stali nierdzewnej, syfon, nowy, 130 zł/kpl, Białystok. 794-290-227.
ŻALUZJE antywłamaniowe, balkonowe, 237x84, 200 zł, Białystok. 508-645-105.
ŻERDZIE świerkowe, 100 szt, 15 zł/szt, ok.Sokółki. (85)721-11-78, 664-808-554.
ŻERDZIE świerkowe, 50 szt, 8-10 zł/szt, ok.Knyszyna. 504-314-908.

RÓŻNE

INNE

SYMPATYCZNY pan pozna Panią 45 -55 lat, nie palacą, która chce zamieszkać ze mną w Kanadzie -Vancower B.C. (604)526-02-17, 863-981-834. Czesław.P.

SPRZEDAM

BRYKIET z torfu - Krupniki. 502-539-182. Promocja!
REGAŁY sklepowe. 603-107-059.

KUPIĘ

LAS, wyręby, wycinka tel. 694-426-665.
SOSNA, świerk, papierówka, 694-426-665.

KUPIĘ

2 wywrotki piasku, ziemii z wykopów, Klepacze k/Białegostoku. 500-016-300.
BRZEZINA do kominka, 5 m.sześć, z dowozem. 698-002-620.
DREWNO do kominka, grab, jesion, brzoza, 4 m.sześć, 3 pocięte, z dowozem, Białystok. 508-041-568.
DREWNO opałowe, pieńki, 20 mszesc, Białystok. 785-598-168.
DREWNO opałowe, suche, ok.50mszesc. (86)272-67-77.
DREWNO opałowe, z dostawą do Knyszyna. 695-714-946.
DREWNO opałowe. 668-040-013.
DRZEWO na pniu, sosnę, świerk, ok. Turośni Kościelnej. 511-778-870.
TOPOLĄ, na pniu, las sosnowy. 698-586-790.

SPRZEDAM

BALE dębowe sezonowane, 10 msześc. 2.800 msześć. gm.Szepietowo. (86)476-08-39.
BRYKIET drzewny dębowy, workowany 25kg, 40 worków, 16 zł/worek Białystok-Zaścianki. (85)740-22-33.
BRYKIET z torfu, 7t, 480 zł/t, dowóz, Zambrów. 602-154-056.
BRZOZA na pniu, fi 35-45, 15 msześc, 200 zł/msześc, gm.Dąbrowa Białostocka. 603-702-300.
BRZOZA opałowa, 20mp, 150 zł/mp, Strabla. 501-042-929.
BRZOZA, 10mp, 130 zł/mp, ok.B-stoku. 511-260-411.
DĄB, grab, mieszane do kominka, pieńki, 40cm, 15mp, 170 zł/mp, możliwy transport, B-stok. 668-110-997.
DESKI świerkowe, gr.4cm, dł.7.6m, 4msześć, suche, sezonowane, 500 zł, gm.Dziadkowice. 518-400-530.
DĘBY na pniu, 3 szt, 500 zł/mkw, gm.Bielsk Podlaski. 662-079-047.
DŁUŻYCA brzozowa, olszynowa, 20msześc, 240 zł/msześc, Suwałki. (87)615-82-09, 506-404-275.
DŁUŻYCA olcha, sosna, 100 msześc, 300 zł/msześc, gm.Suchowola. 792-929-219.
DŁUŻYCA osikowa, ok.20msześc, 180 zł/msześc, gm.Gołdap. (87)615-82-09, 506-404-275.
DREWNO dębowe, 30 mp, 130 zł/mp, ok.Sokółki. (85)721-11-78, 664-808-554.
DREWNO dębowe, zrzyny w kawałku, 30mp, 115 zł/mp, B-stok. 792-523-024.
DREWNO kominkowe, brzoza, dąb, 20mp, 200 zł/mp z dostawą, Wasilków. 661-488-247.
DREWNO mieszane, 20mp, 90 zł/mp, Gródek. 796-161-442.
DREWNO opałowe olcha, brzoza, 5msześc. 140 zł/msześć, gm.Trzcianne. (85)738-55-80.
DREWNO opałowe sosna, olcha, po 10 mp, 100-120 zł/mp, ok.Zambrowa. 501-592-051.
DREWNO opałowe z bali, starodrzew, 50 msześc. 60 zł/m, ok.Ełku. 796-190-435.
DREWNO opałowe, 10mp, 100 zł/mp, B-stok. 662-204-595.
DREWNO opałowe, 2.5mp, 65 zł/mp, Michałowo. 600-113-389.
DREWNO opałowe, brykiet, zrzyny, opoły, 20msześc, możliwy dowóz, 75 zł/msześc, Białystok. 515-076-758.
DREWNO opałowe, brzoza, olcha, 10mp, 120 zł/mp, gm.Przytuły. 506-799-992.
DREWNO opałowe, grab, dąb, 30mp, 130 zł/mp, ok.Sokółki. 506-267-805.
DREWNO opałowe, iglaste, gruba, 10mp, 70 zł/mp, gm.Sztabin. 603-075-128.
DREWNO opałowe, liściaste, 10mp, 100-150 zł/mp, ok.Knyszyna. 504-314-908.
DREWNO opałowe, olcha 8mp, wałki 120cm, 130 zł/mp, gm.Narew. 606-434-637.
DREWNO opałowe, olchowe, 14 msześc, 130 zł/msześc, Kleosin. 728-473-871.
DREWNO opałowe, olszyna, 45mp, 130 zł/mp, Mońki. 667-015-079.
DREWNO opałowe, sosna, 5mp, 100 zł/mp, gm.Przytuły. 506-799-992.
DREWNO opałowe, sosna, rąbane, 10mp, 90-100 zł/mp, ok.B-stoku. 728-249-369.
DREWNO opałowe, sosnowe, grube, bez dowozu, 10mp, 95 zł/mp, ok.Bielsa Poodlaskiego. 600-768-549.
DREWNO opałowe, wierzba, 30 mp, 110 zł/mp, Ełk. 796-990-324.
DRZEWO opałowe mieszane, w kłodach, większe kłody rąbane na połowę, 14msześc. 100 zł/msześc. ok.Lipska. 603-192-515.
DRZEWO opałowe, 200mp, 160-250 zł/mp, Białystok. 661-921-290.
DRZEWO opałowe, brzoza, 200mp, 100 zł/mp, Białystok. 504-651-486.
DRZEWO opałowe, liściaste, rąbane, 20msześc, 120 zł/msześc, gm.Ciechanowiec. (86)478-18-49.
DRZEWO opałowe, rąbane, sosna, świerk, 10mp, 110 zł/mp, możliwy transport, B-stok. 512-016-325.
DRZEWO rąbane, olszyna brzoza, 15msześc, 120 zł/msześc, ok.Dąbrowy Białostockiej. 698