Pokazał jak zabił kolegę >>2

Wizja lokalna na skwerze przy ul. Mieszka

Nowy wiadukt za... 4 lata >>4

Kierowcy nie mają łatwego życia w Białymstoku

DZIŚ
po południu / w nocy

24° 10°

>>2

GAZETA Białostocka
WSPÓŁCZESNA

www.wspolczesna.pl

12 lipca 2011
wtorek
132(17320)
1,70 zł (w tym 8% vat)

Cena gazety w prenumeracie pocztowej 1,24 zł.

ISSN 0137-9488

Białostocczyzna >> Suprascy radni nie zgodzili się na odłączenie pięciu wsi

Za lasem chcą mieć gminę

Magdalena Kleban
mkleban@wspolczesna.pl

Grabówka, Zaścianki, Sobolewo, Henrykowo i Sowlany chcą odłączenia od gminy Supraśl. Wczoraj na nadzwyczajnej sesji nie zgodzili się na to suprascy radni. Ale „buntownicy" i tak mogą postawić na swoim. Wszystko dzięki nowym przepisom o tworzeniu, łączeniu gmin.

Z Supraślem nam nie po drodze

– Tym razem to my daliśmy szansę naszym oponentom, żeby z tej całej sprawy wyszli z twarzą – mówi Tadeusz Karpowicz, sołtys Grabówki i jeden z najaktywniejszych działaczy na rzecz odłączenia od Supraśla, ale także gminny radny. – Stało się inaczej. Zgody radnych nie ma, ale na szczęście zmienia się prawo i już 14 lipca złożymy, tym razem do wojewody, nowy wniosek o rozdzielenie.

Kolejnym krokiem będzie referendum i – jak wszystko pójdzie po ich myśli – już od 1 grudnia 2013 roku tych pięć miejscowości będzie miało własną gminę. – Nareszcie nie będziemy zależni od łaski Supraśla – wtóruje sołtysowi Katarzyna Todorczuk, szefowa stowarzyszenia „Za lasem", które skupia mieszkańców tych pięciu wsi.

O rozbrat z Supraślem walczą już 10 lat. Przez ten czas wzajemnych pretensji, żali nazbierało się co nie miara. Żywym symbolem tych podziałów stał się las, który dzieli obecną gminę na zbuntowane wsie: Grabówkę, Zaścianki, Sobolewo, Henrykowo i Sowlany i resztę miejscowości wchodzących w skład gminy Supraśl. Leżące tuż przy granicy z Białymstokiem wsie należą do najbogatszych w gminie. Jak wyliczył Tadeusz Karpowicz, po odłączeniu zajmowaliby w woj. podlaskim 28. miejsce na 118 gmin. Z liczbą 7 tys. mieszkańców nie należeliby też do najmniejszych. Spełniają więc warunki dla stworzenia nowej gminy. I teraz to oni rozdają karty.

Burmistrz chce przekonywać

– Dzieli nas wszystko. Supraśl to turystyka, uzdrowisko, u nas są zakłady przemysłowe – wylicza Katarzyna Todorczuk. – To od nas płynie do kasy gminy większość pieniędzy, ale nic z tego nie mamy. Nie doczekaliśmy się porządnych dróg, do ubiegłego roku ciśnienie wody w kranach było tak niskie, że wieczorami nie miałam jak dzieci umyć. Nie ma przedszkola, a szkoła w Sobolewie dostała z gminy dotację trzykrotnie mniejszą niż ta w Supraślu.

Dla burmistrza Supraśla wiadomość o wniosku o odłączeniu radnych „Zza lasu" był najgorszym dniem od początku kadencji. Radosław Dobrowolski ciągle jednak wierzy, że przed referendum uda mu się przekonać wystarczającą większość na rzecz Supraśla. – Zderzamy się tutaj z takim romantycznym myśleniem mieszkańców o „nowej, lepszej gminie" – mówi Dobrowolski. – Ale ten podział będzie tragedią dla obu tych gmin i zamiast wyrównywać szanse będziemy przejadać środki na administrację, wójta, burmistrza. ▲

Jak powstanie gmina

Ustawa, która wejdzie w życie 14 lipca, stanowi, że w sprawie utworzenia, połączenia, podziału gminy może być przeprowadzone referendum z inicjatywy mieszkańców. Wystąpić o to może grupa co najmniej 15 obywateli. Referendum ma sens jedynie wtedy, kiedy dochody podatkowe na mieszkańca nowej gminy nie będą niższe od dolnego progu zapisanego w ustawie, a obszar nowej gminy nie będzie mniejszy od tej najmniejszej w Polsce.



Fot. Wojciech Wojtkiewicz

Sołtys Tadeusz Karpowicz od 10 lat walczy o odłączenie od Supraśla: – Z nimi nic nas dobrego nie czeka.

Szanowni Państwo

Dziś po raz drugi otrzymujecie bezpłatnie „Gazetę Współczesną". To okazja, aby przekonać się, jak miło jest rozpoczynać każdy dzień od lektury naszego dziennika oraz jak wygodnie można uzyskać najświeższe informacje z Siemiatycz i powiatu siemiatyckiego, jak również z całego naszego regionu. Wystarczy zamówić prenumeratę pocztową „Gazety Współczesnej".

Mamy nadzieję, że nasza propozycja spodoba się Państwu, a lektura naszej gazety stanie się nieodłączną częścią dobrze rozpoczętego dnia. Dla osób, które zaprenumerują „Współczesną" przygotowaliśmy prezent powitalny.

Ci z Państwa, którzy zdecydują się na zakup prenumeraty „Gazety Współczesnej" na sierpień, otrzymają od nas komplet map „Puszcze Podlasia". Wystarczy, że po dokonaniu wpłaty, zadzwonią Państwo pod nr tel. 85 47 87 424 i podadzą adres, na który prześlemy prezent.

Na wszelkie pytania związane z prenumeratą czekamy pod numerem telefonu: 85 47 87 424 lub adresem e-mail: prenumerata@wspolczena.pl.

Prenumeratę "Gazety Współczesnej" można zamówić przez internet, telefonicznie, w urzędzie pocztowym bądź u listonosza. Cena miesięcznej prenumeraty „Gazety Współczesnej" to 26 zł.

Szczegóły na stronie www.wspolczesna.pl/prenumerata, tel. 85 47 87 424.

Konrad Kruszewski
Redaktor Naczelny

>> Dyżur prawnika



Dyżur **Iwony Czuchraj,** aplikanta radcowskiego, **już dziś! W godz. 12-13** można przyjść do redakcji „GW" w Białymstoku, ul. św. Mikołaja 1 (parter) lub zadzwonić pod numer **800 127 067**

W numerze:

▲ **Sport. Zostanie piętno Irtyszu.** Kompromitująca porażka z Irtyszem zostawi na piłkarzach Jagi trwały ślad. – Źle by było gdyby nie zostawiła – mówi trener Michał Probierz. Jagiellonia wznowiła wczoraj treningi. Zamiast przygotowywać się do meczów II rundy eliminacyjnej Ligi Europy białostoczanie skupiają się już tylko na Ekstraklasie. >>24

60 lat minęło...

60 lat Blisko Was

▲ **W roku jubileuszu 60-lecia Gazety Współczesnej** proponujemy naszym Czytelnikom cykl specjalnych wkładek, w których znajdą się zdjęcia i teksty sprzed kilkudziesięciu lat. W najbliższej powrócimy do Suwałk – miasta wojewódzkiego. Będziemy m.in. w szpitalu, jeszcze przed wybudowaniem obecnego obiektu, na osiedlu Północ, w Sobolewie. >>Już w czwartek

siemiatycze

redaktor odpowiedzialny
Dariusz Klimaszewski



redakcja@wspolczesna.pl, bezpłatna infolinia 800 127 067

60 lat GAZETA WSPÓŁCZESNA Blisko Was



„Gazeta Białostocka"
Nr 168 (3089), wtorek
18 lipca
1961 r.

Cena:
50 groszy

Pisaliśmy 50 lat temu:

„Najpracowitszymi miesiącami w roku dla kolejarzy wszystkich służb PKP jest okres od września do końca grudnia. Poza normalnymi zadaniami trzeba przewieźć poważne ilości płodów rolnych dla zaspokojenia potrzeb ludności miast i wsi oraz przemysłu. W Oddziale Przewozów PKP białostoccy kolejarze już rozpoczęli przygotowania do zwiększonych zadań jesiennych. Dokonuje się analizy pracy parowozów manewrowych, sprawdza się stan urządzeń ładunkowych, bocznic, ramp i dróg dojazdowych."

Zdjęcia z archiwum



9 marca 1989 roku na torach przy ul. Poleskiej w Białymstoku, wykoleił się rosyjski pociąg przewożący cysterny z ciekłym, stężonym chlorem. Na zdjęciu: służby usuwające skutki zdarzenia.

Białystok >> Wczoraj odbyła się wizja lokalna z udziałem podejrzanego mężczyzny

Pokazał policji jak zabił kolegę

Około południa na skwerze przy ulicy Mieszka I w Białymstoku pojawiły się pierwsze radiowozy. Śledczy przywieźli na miejsce zbrodni mężczyznę podejrzanego o zabicie 33-latka. Chcieli, żeby pokazał im jak doszło do morderstwa. Zatrzymany zrobił to, o co prosili i opowiedział co się stało. W miejscu, gdzie jeszcze kilka dni temu stała ławka wczoraj przeprowadzono wizję lokalną.

Podejrzany mężczyzna ma 55 lat. Prawdopodobnie znał wcześniej swoją ofiarę. Byli kolegami. Często razem pili alkohol.

– Ja go poznaję – mówi jedna z kobiet obserwujących wizję. – Tu na skwerku często przesiaduje takie nieciekawe towarzystwo. Zawsze dużo piją i hałasują. To jeden z nich.

– Pewnie jak zwykle się razem upili, a potem pokłócili i jeden drugiego ugodził jakimś nożem – domyśla się stojący obok mężczyzna.



Fot. Bogumiła Mateszewska

Zatrzymany (tyłem, w niebieskim dresie) pokazał śledczym gdzie i jak zabił 33-latka

33- latek zginął w nocy z soboty na niedzielę. Jego zakrwawione ciało znalazła policja. Mężczyzna miał kilka ran kłutych w okolicach klatki piersiowej. Zginął na miejscu. Śledczy nie zdradzają dokładnych okoliczności zbrodni.

– Tej samej nocy zatrzymaliśmy 55-latka – mówi podinsp. Andrzej Baranowski, rzecznik prasowy podlaskiej policji.

Jak udało nam się ustalić, mężczyzna sam zgłosił się do mundurowych i przyznał się do winy. Był wtedy mocno pijany, więc śledczy musieli poczekać z przesłuchaniem, aż mężczyzna wytrzeźwieje.

Wczoraj usłyszał zarzuty. Za zabójstwo grozi mu nawet dożywotnie więzienie. Prokuratura Białystok-Północ skierowała też do sądu wniosek o jego tymczasowe aresztowanie. Sąd ma rozpatrzyć go dzisiaj.

(mak)

Kraj >> Finał konkursu „Patrzcie, Polska! Wybieramy naszą wizytówkę na Street View"

Internauci, zagłosujcie na Białystok!

Białystok znalazł się w finale plebiscytu „Patrzcie, Polska! Wybieramy naszą wizytówkę na Street View". Zdjęcia z naszego miasta mają szansę się pojawić na mapach Google. Głosować można do 26 lipca.

Wyboru finałowych miejsc dokonali internauci. Uznali, że w Białymstoku najciekawsze i najpiękniejsze są Pałac Branickich oraz Rynek Kościuszki. W ten sposób nasze miasto konkuruje z Rynkiem Głównym w Krakowie czy Zamkiem Krzyżackim w Malborku.

Warto głosować, bo zwycięstwo w plebiscycie wiąże się z ogromną promocją miasta. Zdjęcia ukażą się bowiem w mapach Google, które są niezwykle popularne zwłaszcza wśród zachodnich turystów. Zwycięzca plebiscytu będzie specjalnie wyeksponowany w internetowej galerii polskich skarbów. Dzięki funkcji Street View można z pozycji pieszego oglądać najciekawsze zabytki danego miasta. A wszystko to bez wstawania od komputera. W ramach Street View można oglądać ujęcia wykonane na wszystkich 7 kontynentach, w 27 krajach. Dodatkowo użytkownik może sprawdzić atrakcje turystyczne w danym miejscu.

Samochody Street View już od połowy czerwca wyjechały w teren. Na razie fotografowane są Warszawa, Gdańsk, Wrocław i Poznań, czyli te miasta, w których odbędą się mecze Euro 2012, oraz Kraków. Odbywa się to niezależnie od plebiscytu. Jest jednak szansa, że przed mistrzostwami ekipa zdąży zawitać jeszcze do Białegostoku i to nasze miasto zyska miano polskiej wizytówki. Wszystko zależy jednak od internautów i ich mobilizacji. Głosować można na stronie internetowej www.google.pl/streetview/polska.

Zainteresowanie plebiscytem było ogromne. Wpłynęło kilka tysięcy zgłoszeń z całej Polski. W finale znalazły się miejsca powszechnie znane, ale też te mniej popularne. Wśród nich są np. tężnie solankowe w Ciechocinku czy Pałac Krzyżtopór w miejscowości Ujazd. **(jsz)**

Komentarz

Uroku Pałacowi Branickich nie odmówi chyba żaden białostoczanin. Szczególnie pięknie obiekt wygląda o zmroku, co jest zasługą efektownego oświetlenia. Problem w tym, że w zasadzie nie stanowi on miejsca, które można zwiedzać. Pałac od 60 lat jest bowiem siedzibą Uniwersytetu Medycznego. Turysta może więc jedynie obiekt podziwiać z zewnątrz oraz pospacerować po ogrodzie i nakarmić gołębie. Żeby pałac stał się atrakcją turystyczną z prawdziwego zdarzenia musiałby przestać być siedzibą uczelni i otworzyć swoje podwoje dla zwiedzających. Pewnie trzeba byłoby odtworzyć kilka komnat, może utworzyć muzeum. Współgrałoby to jednak z koncepcją rewitalizacji centrum miasta. W tym celu miasto musiałoby jednak wyjść z inicjatywą i zaproponować uczelni inną siedzibę.

Julia Szypulska

Pogoda >> na jutro

po południu / w nocy

Białystok

25° 14°

Ciśnienie 999 hPa

Łomża

25° 14°

Ciśnienie 998 hPa

Suwałki

24° 13°

Ciśnienie 997 hPa

Zachmurzenie małe okresami umiarkowane. Wiatr słaby okresami umiarkowany, przeważnie wschodni oraz południowo-wschodni.

Władze i hierarchowie kościelni na wmurowaniu aktu erekcyjnyjnego



Fot. Wojciech Oksztol

Fabryka Paliw Alternatywnych powstanie w Studziankach koło Białegostoku. Wczoraj pod jej budowę uroczyście wmurowano akt erekcyjny. Jak już pisaliśmy, sortownia odpadów oraz fabryka alternatywnego paliwa dla przemysłu ma powstać do końca tego roku. Paliwo, które tu powstanie będzie mogło być spalane zarówno w cementowniach, jak i w ciepłowniach i elektrociepłowniach. Inwestor, białostockie przedsiębiorstwo „Czyścioch" które buduje zakłady, ma już podpisane umowy z polskimi cementowniami na odbiór paliwa alternatywnego.
Przypomnijmy, że docelowo zakład ma przerabiać 170 tys. śmieci rocznie, produkować 100 tys. ton paliwa i być alternatywą dla planowanej w Białymstoku spalarni odpadów. Zakład w Studziankach kosztować ma 55 mln zł. **(mk)**

bicl

redaktor odpowiedzialny
Ewa Wyrwas
85 748 74 74

www.wspolczesna.pl
GAZETA WSPÓŁCZESNA
12 lipca 2011
wtorek

Białystok >> Przemycili papierosy za ponad milion zł

Przemytnicy przewieźli nielegalnie przez granicę 13,2 tys. paczek papierosów. Mieli jednak pecha i wpadli w ręce wymiaru sprawiedliwości. Prokuratura oszacowała, że rynkowa wartość przemyconego przez Łukasza M. i Karola M. towaru przekracza milion złotych. Do sądu trafił właśnie akt oskarżenia przeciwko nim.

Przestępcy posługiwali się wypożyczonym busem. W grudniu ub. roku Łukasz M. zaparkował go w podziemiach jednej z białostockich galerii handlowej. Wtedy pojazd przeszukali pogranicznicy, który od jakiegoś czasu obserwowali mężczyznę. W bagażniku znaleźli prawie 12 tys. paczek białoruskich papierosów. Pół roku później w citroenie zaparkowanych przy dworcu PKS mundurowi wykryli drugi przemyt i blisko 1,5 tys. paczek papierosów.

Obaj oskarżeni przyznali się do winy i chcą się dobrowolnie poddać karze. Prokurator złożył wniosek do sądu o wymierzenie im grzywien: 4 tys. zł na Łukasza M. i 15 tys. zł dla Karola M. oraz przepadek nielegalnych papierosów.

(ika)

Białostoccy policjanci są najlepsi w Polsce w ruchu drogowym



B. Maleszewska

Mundurowi nagrodzeni. Najtrudniejszy była dla mnie ostatnia konkurencja, która sprawdzała, jak radzimy sobie za kierownicą samochodu. Byłem już wtedy na pierwszej pozycji i musiałem się starać, żeby jej nie stracić – mówi st. sierż. Grzegorz Awienowicz (na zdjęciu z prawej), mistrz Polski wśród policjantów drogówki. To właśnie on zdobył w tym roku tytuł policjanta ruchu drogowego podczas zawodów w Legionowie. Razem z kolegą, podkom. Maciejem Zarzewskim z białostockiej policji, zdobył też pierwsze miejsce drużynowo. Policjanci oprócz jazdy autem musieli wykazać się w strzelaniu, na teście wiedzy, w jeździe na motocyklu i w kierowaniu ruchem na jednym z większych skrzyżowań w Warszawie. Wczoraj wyróżnionych funkcjonariuszy gościł wojewoda, Maciej Żywno. Pogratulował policjantom oraz wręczył pamiątkowe grawertony. Z kolei od komendanta wojewódzkiego policji Igora Parfieniuka zwycięzcy otrzymali nagrody pieniężne za zajęcie I miejsca.

(mak)

Liczba dnia

10

lat
pozbawienia wolności grozi oskarżonym za przemyt papierosów

Region >> Dziś święto Piotra i Pawła

Prawosławni wierni obchodzą dziś święto apostołów Piotra i Pawła. Z tej okazji w wielu parafiach naszego regionu będą miały miejsce nabożeństwa.

Główne uroczystości odbędą się w parafia pw. św. ap. Piotra i Pawła w Wasilkowie. Wezmą w nich udział metropolita Sawa, zwierzchnik polskiej Cerkwi oraz arcybiskup Jakub, zwierzchnik Diecezji Białostocko-Gdańskiej. Przywitanie dostojników nastąpi o godzinie 9.30. Wcześniej odbędzie się uroczyste poświęcenie wody. Świąteczna liturgia rozpocznie się o godzinie 10.

Święto to szczególnie obchodzone jest także w parafiach w Lewkowie Starym, Siemiatyczach i Białymstoku.

W stolicy woj. podlaskiego liturgię św. w cerkwi pw. św. Marii Magdaleny odprawi biskup Jerzy, prawosławny Ordynariusz Wojska Polskiego. Nabożeństwo rozpocznie się o godz. 10. Godzinę wcześniej odbędzie się uroczyste poświęcenie wody. Uroczystości połączone będą ze świętem białostockiej parafii wojskowej.

(azda)

Region >> Najnowszy raport dotyczący podlaskiego rynku zatrudnienia

Nie każda praca nam odpowiada

Do podlaskich urzędów pracy trafia coraz mniej ofert zatrudnienia. Mimo to niemal połowa pracodawców nie znalazła chętnych na zaproponowane stanowiska.

Izabela Krzewska
ikrzewska@wspolczesna.pl

Łącznie w maju 2011 roku do powiatowych urzędów pracy woj. podlaskiego zgłoszono 1631 wolnych miejsc zatrudnienia i miejsc aktywizacji zawodowej. To 10,5 proc. mniej niż w poprzednim miesiącu – wynika z najnowszego raportu Wojewódzkiego Urzędu Pracy w Białymstoku.

Jednocześnie aż 748 stanowisk pracy pozostało nieobsadzonych. Fakt ten może dziwić zwłaszcza, że mimo systematyczne spadku bezrobocia od lutego br., w rejestrach pośredniaków nadal pozostawało 63065 osób (dane za maj 2011 r.).

– To wszystko zależy od tego, kiedy dana oferta została zgłoszona – tłumaczy Marzanna Wasilewska z Wojewódzkiego Urzędu Pracy w Białymstoku. – Jeśli pod koniec miesiąca, dobór odpowiedniego kandydata i ewentualne przeszkolenie go do wymagań pracodawcy dopiero się rozpoczęło. Dlatego w statystykach oferta ta może jeszcze figurować jako niezrealizowana.

Trudno spełnić wymagania

Urzędnicy przyznają, że największy problem jest ze znalezieniem kandydatów na stanowiska kierownicze oraz ze specjalistycznym wykształceniem.

– Na przełomie roku mieliśmy ofertę pracy w innym powiecie do fabryki przetwórstwa drzewnego, gdzie od pracowników wymagane było wykształcenie chemiczne po kierunku, którego nie oferowała żadna z lokalnych uczelni – przyznaje Maria Perkowska, kierownik działu pośrednictwa pracy w Powiatowym Urzędzie Pracy w Białymstoku.

Mimo to widać, że ruch w branży budowlanej i sezon zbioru owoców przynosi spodziewane efekty i bezrobocie powoli spada. Odkąd w styczniu alarmowaliśmy o największej od 5 lat stopie bezrobocia w naszym regionie (w dodatku znacznie przekraczającej średnią dla całego kraju), sytuacja znacznie się poprawiła.

W maju z ewidencji PUP ubyło 7,3 tys. osób, w tym 3,2 tys. osób z powodu podjęcia pracę. W tym czasie stopa bezrobocia zmniejszyła się na terenie 12 powiatów, przy czym największy spadek dotyczył powiatu suwalskiego, augustowskiego i grajewskiego.

Mogą, ale nie chcą pracować

Liczba bezrobotnych w całym województwie zmniejszyła się o 1844 osoby. Nie można jednak pominąć faktu, że pewna liczba bezrobotnych znika z rejestrów z powodu odmowy przyjęcia propozycji zatrudnienia lub uczestnictwa w aktywnych programach rynku pracy tj. staże i prace społeczne.

– Sytuacja na rynku pracy wymaga niejednokrotnie zmiany kwalifikacji, a także mobilności przestrzennej – mówi Maria Perkowska. – Tymczasem bezrobotnym nie odpowiada niekiedy wynagrodzenie, a dojazd kilkanaście kilometrów poza Białystok stanowi dla nich problem. ▲

Opinia

dr Edyta Jurczak-Pejko
specjalista ds. rynku pracy



Większość ofert w urzędach pracy nie wiąże się z wysokimi dochodami. To ogranicza mobilność potencjalnych pracowników, bo stawia przed nimi konieczność długich wyjazdów lub wynajęcia mieszkania w innym mieście. A to są koszty. To właśnie dobre zarobki skłaniają Polaków do wyjazdów zagranicę.

Bezpłatne szkolenia

▲ **Dla bezrobotnych.** Chętni dowiedzą się, jaka jest rola stresu w życiu człowieka, jakie są czynniki stresogenne oraz techniki relaksacji, które będzie można przećwiczyć razem z nauczycielem. Warsztaty pt. „Zredukuj stres" odbędą się 19 lipca, w godzinach 9-14 w siedzibie Wojewódzkiego Urzędu Pracy w Białymstoku (ul. Pogodna 22). Informacje i zapisy pod numerami: 85 74 97 241 lub 85 74 97 244.

(ika)

▲ **Dla przedsiębiorców i pracowników sektora MSP** oraz osób planujących rozpoczęcie własnej działalności gospodarczej. „Techniki sprzedaży" to darmowe szkolenie internetowe Akademii PARP, dostępne na portalu www.akademiaparp.gov.pl. Zdobyta wiedza potwierdzana jest certyfikatem. Więcej informacji na: msp@akademiaparp.gov.pl, infolinia 801 444 677.

(e)

Znakowanie rowerów

▲ **Policja zrobi to za darmo.** Na chętnych rowerzystów mundurowi będą czekali na białostockim Rynku Kościuszki w środę między godz. 15 a 18. Już po raz drugi osoby, które w tym czasie zgłoszą się do nich, będą mogły nieodpłatnie oznakować swój sprzęt. Do rejestracji potrzebny jest dowód osobisty i dokument potwierdzający zakup roweru. Może nim być na przykład faktura, paragon, karta gwarancyjna.

(mak)

> Zadzwoń do nas

> red. Mateusz Bielski



Czekam na opinie Czytelników w godz. 9-17, w pokoju dyżurnego Gazety Współczesnej (Biuro Ogłoszeń na parterze przy ul. św. Mikołaja 1)

nr tel. **800 127 067**
e-mail: dyzurny@wspolczesna.pl

Społeczeństwo >>

Głosuj na plac zabaw

Białostoczanie mogą wziąć udział w ciekawym internetowym głosowaniu zorganizowanym przez firmę Nivea.

Z okazji okrągłej rocznicy istnienia firma kosmetyczna zamierza ufundować i wybudować sto placów zabaw na terenie kraju. Miejsca, w których mogą powstać, zgłaszają władze samorządowe. Potem na zgłoszone propozycje głosują internauci.

Białostocki Zarząd Mienia Komunalnego wskazał lokalizację na terenie planowanego Parku Botanicznego (w rejonie ulic Branickiego, Miłosza, Pod Krzywą) przy ulicy Branickiego 31.

Teraz wszystko w rękach internautów. Głosy można oddawać na stronie http://100latnivea.pl/glosowanie.

Głosować na wybraną miejscówkę można raz na 24 godziny. Każdy z internautów biorący udział w głosowaniu uczestniczy jednocześnie w klasyfikacji Lokalny Bohater. Klasyfikacja ta jest rankingiem internautów głosujących na poszczególne lokalizacje.

Głosowanie potrwa do 31 października. **(wj)**

Inwestycje >> Koszmar komunikacyjny i wielkie korki czekają nas i za rok, bo...

Nowy wiadukt dopiero za 4 lata

Modernizacja wiaduktu na ul. Dąbrowskiego paraliżuje ruch w mieście. A za rok kolejny remont... Kierowcy muszą zacisnąć zęby – nowy wiadukt planowany jest w 2015r.

Magdalena Kleban
mkleban@wspolczesna.pl

Konieczność wybudowania kolejnego wiaduktu w mieście, który połączyłby przedzielone torami dwie części Białegostoku, staje się coraz bardziej widoczna. Ten na ul. Dąbrowskiego dawno przestał wystarczać, zwłaszcza odkąd niemal każdego roku konieczne jest przeprowadzenie jego naprawy.

Nie na stałe, to na trochę?

– Już dzisiaj wiadomo, że w przyszłym roku scenariusz może się powtórzyć, bo planowane są jego kolejne modernizacje. Może trzeba więc zastanowić się nad jakimś tymczasowym rozwiązaniem, np. zainstalowaniem tymczasowego wiaduktu – przekonuje Rafał Rudnicki, radny opozycyjnego PiS w radzie miejskiej. – Wiem, że inne miasta w podobnych sytuacjach korzystały z tego rozwiązania.

W Białymstoku na razie nikt na ten temat głośno nie mówi. Niestety, jeśli chodzi o rozwiązania trwałe, czyli nowy wiadukt, prezydent Tadeusz Truskolaski także nie ma dla białostoczan najlepszych informacji.

Przynajmniej nie teraz.

– Zdaję sobie sprawę, jak potrzebny w mieście jest taki przejazd. I my planujemy dwie takie inwestycje – przekonuje prezydent. – Do 2015 roku ma powstać przejazd przez ulicę Sitarską, a w dalszej perspektywie planujemy budowę centralnego węzła komunikacyjnego w rejonie ulic Bohaterów Monte Cassino i Kopernika.

Przekonać mieszkańców

Jak zapewnia Tadeusz Truskolaski, najszybciej powinien powstać przejazd w okolicy ulicy Sitarskiej.

– Prace nad wiaduktem w ciągu Sitarskiej już trwają – mówi prezydent Tadeusz Truskolaski. – To w dużym stopniu powinno rozwiązać problemy komunikacyjne w mieście.

Ale nawet on przyznaje, że prace przy tej planowanej inwestycji (z której większość ma być finansowana z funduszy własnych miasta) są na bardzo wstępnym etapie procedur i dokumentacji związanych z uzyskaniem zezwoleń na realizację tej inwestycji.

Największym jednak problemem pozostaje kwestia związana z mieszkańcami rejonu, gdzie planowany jest nowy przejazd. Wszystko wskazuje na to, że trzeba będzie poświęcić tam wiele domów, z których część została wybudowana zaledwie kilkanaście lat temu. Budynki powstały legalnie, bo nie było tam wówczas ob wiązującego planu zagospodarow nia przestrzennego. Teraz równie l galnie, nawet wobec sprzeciw mieszkańców, ale na podstawie tz „specustawy", mogą one zostać p święcone na rzecz przyszłego wi duktu. – Ciągle prowadzimy kor spondencję z mieszkańcami z rejon ulicy Sitarskiej. Bardzo zależy na na dojściu do porozumienia z nim tak żeby mieli oni możliwość uzyska nia odszkodowania – przekonuje pr zydent Truskolaski. – Na razie nie m pozytywnego odzewu, a temat je drażliwy. Jednak patrząc na to, co si dzieje w mieście, nie ma możliwośc żebyśmy się wycofali.

pytanie dnia

Czy Twoim zdaniem nowy wiadukt powinien należeć do najpilniejszych inwestycji miasta?
Czekamy na opinie pod dyżurnym telefonem bezpłatnym **800 127 067** (w godzinach 10-16) oraz pod adresem e-mail **dyzur@wspolczesna.pl**

Próby do najnowszej premiery w białostockim Teatrze TrzyRzecze



B. Maleszewska

Aktorka Agnieszka Maracewicz i reżyser Łukasz Molski (oboje na zdj.) pracują nad nowym spektaklem w białostockim Teatrze TrzyRzecze. „4.48 Psychosis" autorstwa Sarah Kane, bo o nim mowa, przygotowują wraz z białostockim zespołem Pokrak (muzyka) i Magdaleną Franczak (scenografia). Próby ruszyły na początku lipca i potrwają do końca sierpnia, kiedy to sztuka będzie miała premierę.

– To jest dość trudny tekst – zapewnia reżyser, Łukasz Molski. – Ostatni, jaki Sarah Kane napisała przed tym, jak popełniła samobójstwo. Twórcy spektaklu chcą, żeby projekt dojrzewał wraz z widzami. Dlatego też udostępnili specjalny profil na portalu Facebook (4.48 Psychosis T3R), na którym dostępne będą zdjęcia, relacje, przemyślenia twórców spektaklu itp.

– Ten tekst jest swego rodzaju arcydziełem emocjonalnym – zapewnia aktorka, Agnieszka Maracewicz. – Sarah zostawiła tu 10 przykazań jak żyć, żeby być szczęśliwym i jak zmarnować sobie życie. **(uk)**

Wołkow w ratuszu

▲ **Już 14 lipca o godz. 18 w białostockim ratuszu** (ul. Rynek Kościuszki 10) czeka nas otwarcie wystawy i promocja albumu wydanego przez Fundację Sąsiedzi – Wiktor Wołkow „Siano". Na spotkanie zapraszają dyrektor Muzeum Podlaskiego w Białymstoku oraz autor. Wiktor Wołkow w latach 60. XX wieku rozpoczął fotograficzną wędrówkę po północno-wschodniej Polsce. Fotografował nie tylko bogatą przyrodę i krajobraz. Dokumentował także pracę rolników gospodarujących na tych terenach oraz ich zmagania z przyrodą. Na kliszach fotograficznych Wołkow utrwalił też powtarzany od wieków, coroczny cykl pozyskiwania siana. W tym etnograficznym zapisie wynikającym z pasji fotograficznych Wiktora Wołkowa, brakuje tylko opisu miejsca i czasu wykonania zdjęć. Autor zdjęć ciągle zachowuje je w pamięci. **(uk)**

Kolejne utrudnienia

▲ **Na ul. Kapralskiej**, na odcinku od ul. 27 Lipca do ul. Młodej, od najbliższej środy zostanie prowadzony ruch wahadłowy. Nastąpi zawężenie prawej część jezdni, a samochody w tym miejscu będą mogły się poruszać z maksymalną prędkością 30 km/h. Drogowcy rozpoczęli też prace na ul. Traugutta, na odcinku od ul. Wasikowskiej do ul. Kapralskiej. Autobusy linii 18 pojadą więc ul. Wasilkowską i skręcą w ul. 27 Lipca wracając na dotychczasową trasę. **(wj)**

Miłosz w Centrum im. Ludwika Zamenhofa

▲ **Miłosz dla najmłodszych.** Centrum im. L. Zamenhofa na warsztaty zaprasza szkoły podstawowe. Cena zajęć to 10 zł od osoby (w cenie zajęć zwiedzanie wystawy „Wiara Nadzieja Miłosz"). Czas trwania: 60 minut. Zajęcia przeznaczone są dla grup do 25 osób. Rezerwacji zajęć dokonać należy z tygodniowym wyprzedzeniem. Telefon kontaktowy: 85 67 67 367. Więcej na: www.centrumzamenhofa.pl. Scenariusze zajęć zostały opracowane w oparciu o interaktywną, multimedialną wystawę „Wiara Nadzieja Miłosz" (wystawa czynna do 28 sierpnia) prezentowaną w Centrum im. Ludwika Zamenhofa. Początkiem każdego spotkania jest zwiedzanie wystawy, przebieg części warsztatowej jest zależny od wyboru jednego z tematów zajęć: „Mozajkowa Odbijanka", „Miłoszowa Iluzja", „Wiersz Malowany w Ciszy", „Kolaż Wypukły" oraz „Śladami Miłosza". Celem zajęć jest propagowanie postaci i dzieła Czesława Miłosza oraz szeroko pojęta edukacja artystyczna. **(uk)**

Bohoniki >> Zawody w międzynarodowej obsadzie

Z łukami na koniach

Były to największe tego typu zawody w Polsce. W miniony weekend do Bohonik koło Sokółki przyjechali łucznicy z pięciu państw.

Dorota Biziuk
sokolka@wspolczesna.pl

Podczas rozegranych w Bohonikach Międzynarodowych Zawodów w Łucznictwie Konnym Tatarów Polskich swoich reprezentantów miały Chiny, Hiszpania, Iran, Słowacja i oczywiście Polska.

D. Biziuk



Wszyscy uczestnicy mistrzostw zadeklarowali, że z przyjemnością przyjadą do Bohonik na kolejne zawody

W klimacie dawnej Rzeczpospolitej

– Nie mogliśmy wymarzyć sobie lepszego miejsca na przygotowanie tego typu imprezy. Bohoniki to tatarska wieś, gdzie przetrwała resztka polskiej kresowości. Osoby uprawiające tę dyscyplinę sportu są pasjonatami, którzy żyją w klimacie dawnej Rzeczpospolitej – powiedział Michał Sanczenko, prezes Polskiego Stowarzyszenia Łucznictwa Konnego, które zorganizowało zawody pod Sokółką.

Pan Michał wielokrotnie uczestniczył w podobnych imprezach.

– W 2009 roku pojechałem na mistrzostwa do Korei. Nasza drużyna wywalczyła tam pierwsze miejsce. W 2010 roku zdobyłem wicemistrzostwo Europy i USA w łucznictwie konnym. Z kolei w 2011 roku w Jordanii zająłem drugie miejsce – wyliczył Michał Sanczenko.

Jazda przede wszystkim

Areną zawodów w Bohonikach było gospodarstwo agroturystyczne „Stajnia na Tatarskim Szlaku", prowadzone przez Janusza Cukiermana. Łucznicy rozegrali dwie konkurencje: koreańską i węgierską. Po zsumowaniu wszystkich punktów okazało się, że zwycięzcą mistrzostw został Dawid Piech z Białegostoku. Druga lokata przypadła w udziale Norbertowi Kopczyńskiemu z Warszawy. Trzeci był Michał Tomaszewski ze Szczecina.

– Kto może uprawiać tę dyscyplinę? Przede wszystkim osoba, która doskonale jeździ konno. Dobrego jeźdźca potrafimy w ciągu trzech dni wyszkolić na łucznika. Natomiast dobrego łucznika w ciągu trzech dni nie jesteśmy w stanie nauczyć jazdy konno – wyjaśnił Michał Sanczenko.

Uczestnicy zawodów w Bohonikach zaprosili publiczność do obejrzenia plenerowej inscenizacji. Organizatorzy przygotowali też m.in. obozowisko historyczne, kiermasz rękodzieła ludowego oraz mnóstwo konkursów

Najbliższa duża impreza z udziałem łuczników – jeźdźców odbędzie się w Poznaniu. Od 16 do 18 września zostaną tam rozegrane IV Otwarte Mistrzostwa Europy w Łucznictwie Konnym.

Mońki >> Już w niedzielę, 24 lipca...

Na scenie pojawią się Łzy

Tegoroczne Dni Moniek będą bardzo ciekawe. Nie zabraknie atrakcji dla osób w każdym wieku. Impreza rozpocznie się w sobotę (23 lipca) i potrwa do niedzieli wieczorem. Największa gwiazdą będzie zespół Łzy.

W pierwszy dzień już o godz. 10 na monieckim boisku okoliczni piłkarze zmierzą się w III Turnieju Piłki Nożnej o Puchar Burmistrza Moniek. O godzinie 17 w amfiteatrze miejskim rozpoczną się koncerty. Na początek zaplanowano biesiadę na ludowo i zabawę z Kapelą Moniecką. Później wystąpi zespół Post Scriptum.

Następnie uczestnicy imprezy w ramach „Kina pod Gwiazdami" aż do północy będą oglądać filmy: „Kołysankę" (polska komedia) oraz „Jak zostać królem" (dramat historyczny nagrodzony Oscarami).

Dalsze świętowanie dni miasta rozpocznie się w niedzielę przed południem.

O godzinie 11.30 w kościele pod wezwaniem świętego Brata Alberta Chmielowskiego odbędzie się msza święta. Zaraz po niej w amfiteatrze miejskim monieccanie wezmą udział w zabawach i koncertach.

O godzinie 13.40 rozpoczną się występy zespołów Monieckiego Ośrodka Kultury. Na scenie zaprezentują się: Pogodna Jesień i Wrzosy.

Około godz. 14.40 zagra zespół Imperium. Zaraz po nim będzie można obejrzeć program artystyczny przygotowany przez Moniecki Ośrodek Kultury. Od godziny 16 będziemy bawić się przy muzyce zespołu Rybcie znad Biebrzy. Przed godz. 17 poznamy laureatów konkursu na najładniejszą posesję, balkon i zagrodę wiejską w gminie Mońki. Od lat cieszy się on ogromnym zainteresowaniem mieszkańców Moniek i okolic.

O godz. 17 wystąpi litewski zespół Sviesa (grający podczas Podlaskiej Oktawy Kultur). Później publiczność rozbawi kabaret Znane Ryje. O godz. 18.40 Czocher Kakata i Beter Than Best dadzą nam pokaz breakdance i hip hopu. O godzinie 19 wystąpi pierwsza z gwiazd – Anima. Dwie godziny później rozpocznie się koncert znanego zespołu Łzy. **(azda)**

Siemiatycze >> Po tragedii w Narojkach

Zatrzymany kierowca był pijany

Kierowca mercedesa potrącił rowerzystę i uciekł z miejsca wypadku. 60-letni cyklista zmarł. Policjanci bardzo szybko znaleźli uciekiniera.

– W momencie zatrzymania sprawca był pijany – informuje Grzegorz Gilar, oficer prasowy siemiatyckiej policji. – Obecnie trwa postępowanie, które ma ustalić, czy mężczyzna był nietrzeźwy także w momencie potrącenia.

Do tragicznego wypadku doszło w sobotę po godzinie 19 w miejscowości Narojki w gminie Drohiczyn. Z ustaleń policji wynika, ze 60-latek szedł prawym poboczem, prowadząc jednoślad. Potrącił go kierowca mercedesa, który zamiast zatrzymać się i udzielić pomocy poszkodowanemu, uciekł z miejsca wypadku. Rowerzysta w wyniku obrażeń zmarł.

Policjanci dość szybko zatrzymali 34-latka, który siedział za kierownicą mercedesa. Po wyjaśnieniu okoliczności zdarzenia prawdopodobnie usłyszy on zarzut spowodowania śmiertelnego wypadku pod wpływem alkoholu.

(azda)

reklama

POŻYCZKA
LIMIT ODNAWIALNY
20 000 zł



AMBER GOLD

AGPUNKT
Białystok, Alfa Centrum (2 piętro)
ul. Świętojańska 15

Infolinia **801 555 444** | **58 731 50 50**
www.ambergold.com.pl

R93411M026

zadzwoń do reportera
Justyna Muszyńska

85 748 74 74

Rosja >> Ponad 100 osób, w tym wiele dzieci, zginęło w wyniku zatonięcia statku wycieczkowego

Tragedia na Wołdze

Po zatonięciu „Bułgarii" na jaw wyszło wiele szokujących faktów. Okazało się, że statek był przeciążony i nie miał licencji na przewóz pasażerów.

Ponad 100 osób, w tym mnóstwo dzieci, bez wątpienia zginęło w tej strasznej katastrofie. Praktycznie nie ma szans na znalezienie żywych osób – oceniła w radiu Echo Moskwy rzeczniczka Ministerstwa ds. Sytuacji Nadzwyczajnych Irina Andrianowa.

– We wraku statku znajduje się ok 110 osób. Jak dotąd wyłowiono ciała 53 pasażerów. Tylko 80 osób udało się uratować – informują ratownicy.

Weszli na pokład bez biletu

Do tragedii doszło w niedzielę po południu w Tatarstanie. Pierwsze doniesienia mówiły o zaledwie 2 ofiarach i kilku zaginionych po zatonięciu statku wycieczkowego na Wołdze.

PAP/EPA



Nad brzegiem Wołgi od niedzieli koczują rodziny ofiar. Każdy ma nadzieję, że to jego krewny jednak przeżył.

Liczba turystów, znajdujących się na pokładzie, była jednak niepewna.

Dopiero w poniedziałek okazało się, że „Bułgarią" płynęło co najmniej 208 osób, o wiele więcej niż przewidują normy. Prokurator ds. transportu Siergiej Biełow ujawnił, że statek w ogóle nie miał licencji na transport pasażerów. Niezależnie od tego, był przeznaczony do przewozu najwyżej 120 osób.

– 25 pasażerów było poza tym niezarejestrowanych, czyli nie miało biletu. Trzeba teraz wyjaśnić, jak się dostały na pokład – dodał minister ds. nadzwyczajnych Siergiej Szojgu.

Statek był niesprawny

Rzeczniczka Ministerstwa ds. Sytuacji Nadzwyczajnych Irina Andrianowa powiedziała, że przyczyny zatonięcia statku są niejasne.

– Jeden z uratowanych pasażerów Nikołaj Czernow opowiadał, że w pewnej chwili zaczęła się gwałtowna burza i ulewa, statek przechylił się na prawy bok i szybko zatonął. Według świadka na pokładzie było bardzo dużo dzieci, które zebrano w jedno miejsce – mówiła dziennikarzom rzeczniczka.

Rosyjskie media informują, że statek wypłynął z portu w Kazaniu z niesprawnym lewym silnikiem. Śledczy dodali, że otwarte iluminatory mogły wpłynąć na szybsze zatonięcie jednostki. To, że statek był przechylony na prawą burtę może zaś świadczyć o tym, że paliwem napełnione zostały tylko zbiorniki po prawej stronie albo że nie opróżniono zbiorników kanalizacyjnych.

Państwowa telewizja poinformowała zaś, że statek miał tylko dwie łodzie ratunkowe zamiast przewidzianych czterech. Kompania, do której należała „Bułgaria", utrzymuje tymczasem, że statek przeszedł wszelkie badania kontrolne.

Rozbitków uratował przepływający w pobliżu statek „Arabella". Jeden ze świadków relacjonował w telewizji Rosija 24, że gdy statek zaczął t nąć, w pobliżu przepłynęły dwie in jednostki. Nie przypłynęły jedn z pomocą, mimo wołania o pomoc

Dziś żałoba narodowa

Prezydent Rosji Dymit Miedwiediew ogłosił wtorek dnie żałoby w całym kraju w związk z dużą liczbą ofiar śmiertelnych t katastrofy. Zarządził wszczęcie do chodzenia w sprawie zatonięcia „Bu garii" i zlecił skontrolowanie wszys kich jednostek wodnego transpor pasażerskiego.

– Trzeba ocenić sytuację i zlecić mont kapitalny tym, którzy posiad statki, albo wycofać je z eksploata jeśli się nie nadają – podkreślił. (PA

„Bułgaria"

Statek „Bułgaria" to dwupokł dowy statek motorowy zbud wany w 1955 r. w Czechosłowa cji. Jednostka płynęła do stolicy regionu Kazania, gdy zatonęła w głębokiej na 20 metrów wod w odległości ok. 3 km od brzeg Wycieczki po Wołdze są bardzo popularne wśród Rosjan i zagra nicznych turystów. „Bułgaria", która miała dziesiątki kabin i dwie restauracje, zabrała pasa żerów na pokład już w sobotę.

Rosja >> Rozbitkowie opowiadają wstrząsające historie z tonącej „Bułgarii"

Rodziny rozpaczają po stracie bliskich

Uratowani pasażerowie statku „Bułgaria", który zatonął w niedzielę na Wołdze, nadal są w szoku. Nie mogą uwierzyć w to, co im się przydarzyło. Wielu z nich straciło całe rodziny.

Córka wyślizgnęła się jej z rąk

– W momencie tragedii razem z mężem siedzieliśmy w kajucie. Nagle nasza córka wpadła do środka, dosłownie dwie minuty przed tym, jak statek poszedł na dno, i wykrzyczała: „Tato, mamo, statek będzie teraz tonął, załóżcie kapoki" – opowiada dziennikarzom portalu vesti.ru. zrozpaczona Natalia Makarowa. Jej córka nie zdążyła założyć swojej kamizelki. Kobieta nie była w stanie utrzymać jej w rękach, gdy statek znalazł się w lodowatej wodzie. Dziewczyna utonęła.

– Wszystko działo się tak szybko. Załoga w ogóle nie miała czasu, żeby wyciągnąć łodzie ratunkowe. Zrzucili tylko dwa koła ratunkowe. Wielu pasażerów po prostu skakało prosto do rzeki. W wodzie panował kompletny chaos. Tylko kilku uciekło – relacjonowała dla stacji CNN Alekseeva, która przeżyła katastrofę.



PAP/EPA

Rozbitkowie i rodziny ofiar nie mogą uwierzyć w to, co się stało

– Do ostatniej chwili nie było jasne, że statek tonie, po prostu nie mogliśmy w to uwierzyć. Tak bywa w filmach, książkach, ale nie w prawdziwym życiu! Kiedy ludzie zdali sobie sprawę, że ich statek tonie, na pokładzie wybuchła panika. Biegali, próbując wyrwać się na pokład, żeby wyskoczyć za burtę – opowiada ze łzami w oczach 24-letni Rusłan dziennikarzom lifenews.ru.

Odcięta droga ucieczki

Nie wszyscy mieli tyle szczęścia, co on. TVN24 podała, że nawet do 50 dzieci utknęło w śmiertelnej pułapce, którą okazała się sala koncertowa. Tuż przed tragedią, dzieci zebrały się tam na specjalnie zorganizowanej dla nich imprezie. Zablokowane drzwi uniemożliwiły jednak ratunek. Wszystkie dzieci utonęły. – Także inne wyjścia awaryjne były w tym czasie albo zamknięte, albo wręcz zespawane – zeznają rozbitkowie.

Rosyjskie media rozpisują się też o tragedii mężczyzny, który stracił ciężarną żonę, choć sam uratował życie dwóm innym osobom. Inny mężczyzna stracił całą rodzinę. – Wyskoczył za burtę z synem na rękach, ale w bardzo zimnej wodzie długo nie zdołał utrzymać dziecka. Chłopiec wysunął mu się ze zdrętwiałych od zimna rąk, i utonął – podał portal tvn24.pl. W lodowatej wodzie zginęła też jego ciężarna żona. **(PAP)**

reklama

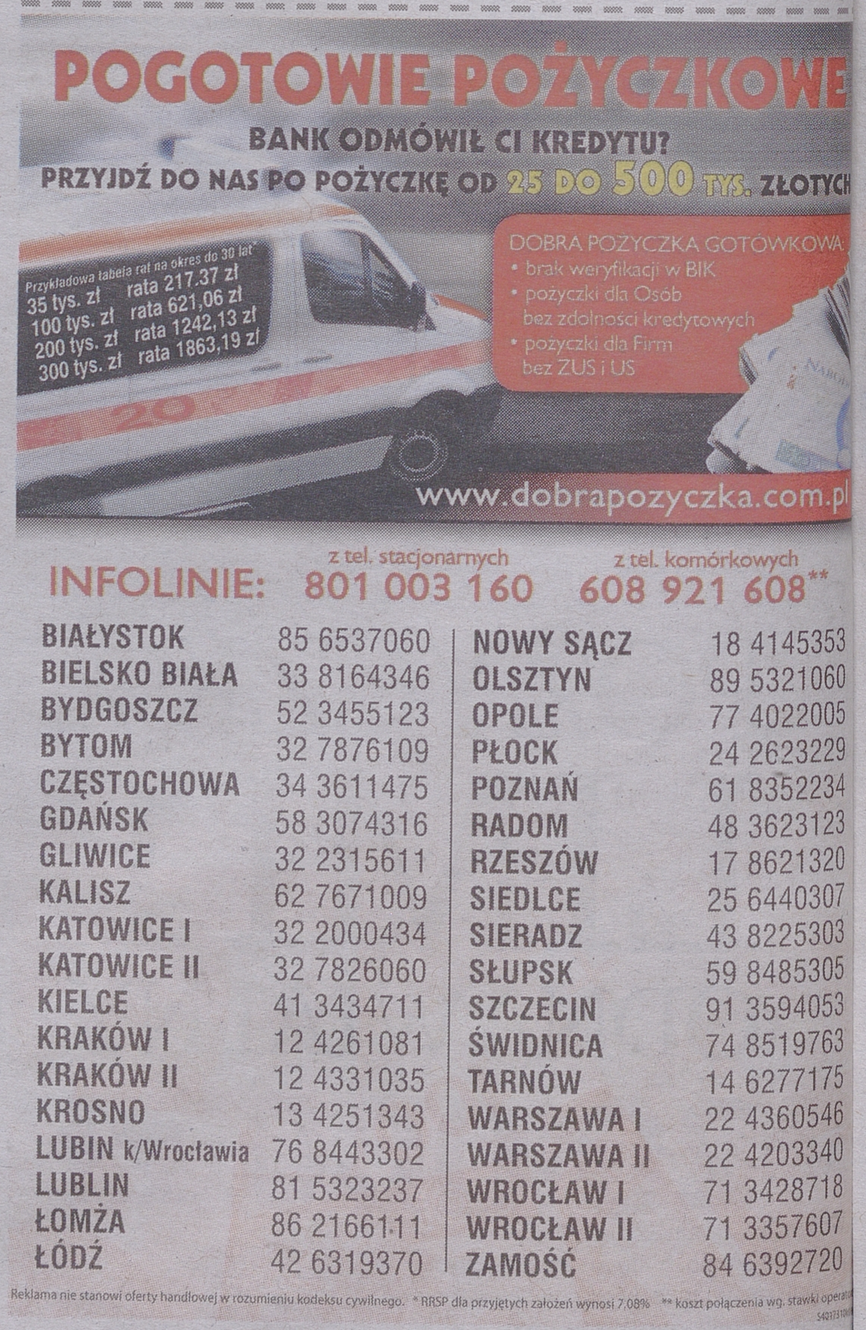

INFOLINIE: z tel. stacjonarnych 801 003 160 z tel. komórkowych 608 921 608**

BIAŁYSTOK	85 6537060	NOWY SĄCZ	18 4145353
BIELSKO BIAŁA	33 8164346	OLSZTYN	89 5321060
BYDGOSZCZ	52 3455123	OPOLE	77 4022005
BYTOM	32 7876109	PŁOCK	24 2623229
CZĘSTOCHOWA	34 3611475	POZNAŃ	61 8352234
GDAŃSK	58 3074316	RADOM	48 3623123
GLIWICE	32 2315611	RZESZÓW	17 8621320
KALISZ	62 7671009	SIEDLCE	25 6440307
KATOWICE I	32 2000434	SIERADZ	43 8225303
KATOWICE II	32 7826060	SŁUPSK	59 8485305
KIELCE	41 3434711	SZCZECIN	91 3594053
KRAKÓW I	12 4261081	ŚWIDNICA	74 8519763
KRAKÓW II	12 4331035	TARNÓW	14 6277175
KROSNO	13 4251343	WARSZAWA I	22 4360546
LUBIN k/Wrocławia	76 8443302	WARSZAWA II	22 4203340
LUBLIN	81 5323237	WROCŁAW I	71 3428718
ŁOMŻA	86 2166111	WROCŁAW II	71 3357607
ŁÓDŹ	42 6319370	ZAMOŚĆ	84 6392720

Reklama nie stanowi oferty handlowej w rozumieniu kodeksu cywilnego. * RRSP dla przyjętych założeń wynosi 7,08% ** koszt połączenia wg. stawki operato

zadzwoń do reportera
Justyna Muszyńska

85 748 74 74

www.wspolczesna.pl
GAZETA WSPÓŁCZESNA
12 lipca 2011
wtorek

Warszawa >> Opozycja rozpoczyna antyrządową kampanię w mediach

PiS: Powiemy bolesną prawdę

Od dziś radio i telewizja będą emitować spoty PiS-u, które wymierzone są w gabinet Donalda Tuska.

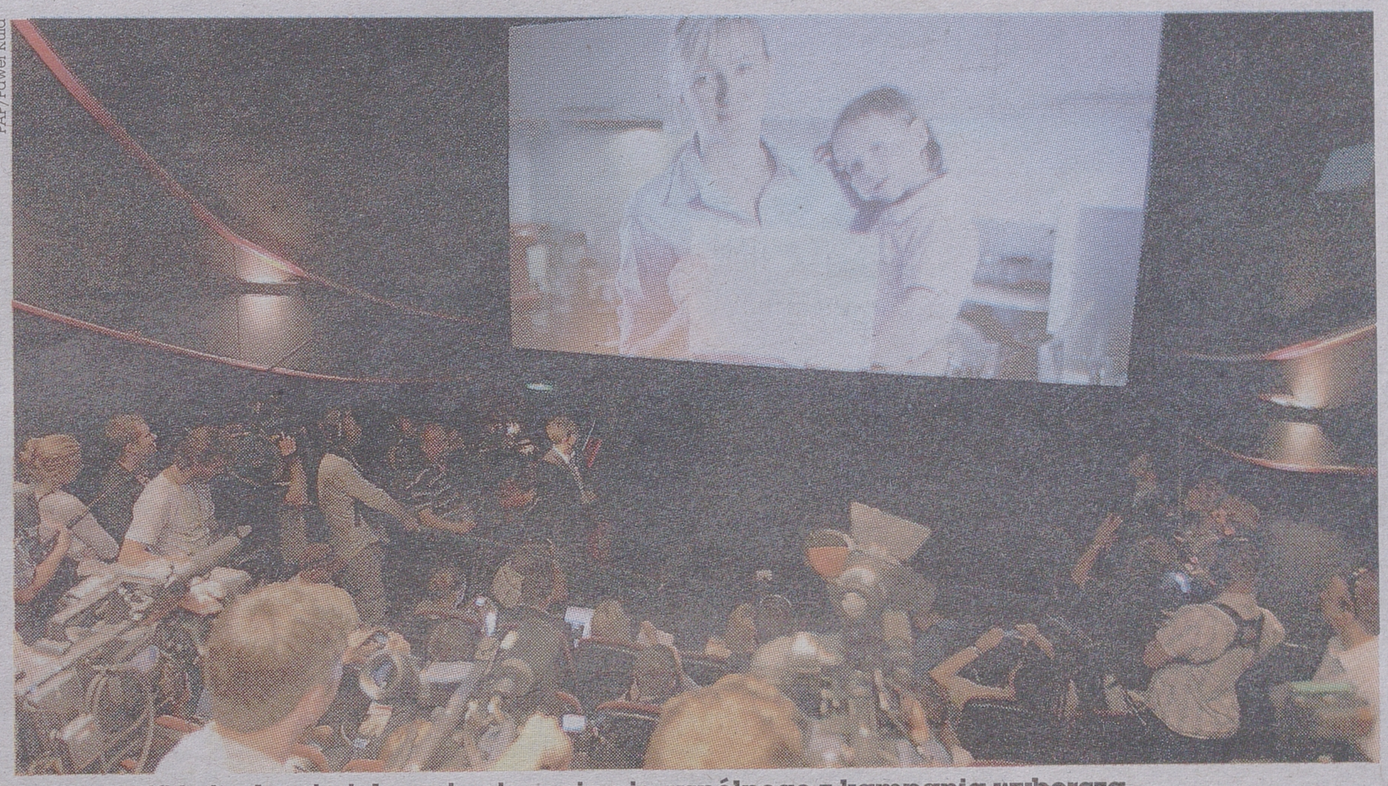
PAP/Paweł Kula

Politycy PiS twierdzą, że ich spoty nie mają nic wspólnego z kampanią wyborczą

Nasze spoty mówią bolesną prawdę o Polsce pod rządami PO – mówi rzecznik Prawa i Sprawiedliwości Adam Hofman. Bohaterzy krótkich filmów zwracają się do premiera Tuska, mówiąc m.in.: „Nie jestem obciachem, jestem Polakiem".

Kampania informacyjna?

Kampania PiS nosi tytuł „Słowa prawdy" i składa się z sześciu spotów radiowych i telewizyjnych. Jak powiedział na specjalnym pokazie w poniedziałek Hofman, będą one emitowane przez osiem dni w prawie wszystkich największych polskich stacjach.

Przedstawiają one różne osoby - m.in.: młodą matkę, nauczyciela, biznesmena, emerytkę. Zwracają się oni do premiera Tuska: „Panie premierze, słyszy mnie pan? (...) Muszę to panu powiedzieć", po czym opowiadają o swoich problemach, najczęściej z pracą. Na końcu pada zdanie: „I proszę nie mówić, że nie mam prawa pana krytykować, mam prawo, bo taka jest prawda. Dlatego panu już dziękuję. Czas na odważne decyzje".

Jak mówił na poniedziałkowym spotkaniu z dziennikarzami szef sztabu PiS Tomasz Poręba, akcja ma na celu przywrócenie Polakom prawa do krytyki. – Nie powinniśmy być zakompleksieni, że nie wolno marudzić, bo Polska się buduje. Nieprawda - w Polsce się za mało buduje, za wolno, Polska się za mało rozwija. Polacy mają prawo to powiedzieć i właśnie w tych spotach to mówią – wyjaśnia Poręba.

Hofman zaznaczył, że nie jest to kampania wyborcza, ale informacyjna. – Wszystkie historie są prawdziwe i zostały poznane przez polityków PiS podczas wyjazdów. Teksty czytane są jednak przez profesjonalistów, bowiem takie są wymogi dzisiejszego świata – stwierdził rzecznik.

PO: PiS obchodzi prawo

Politycy PO twierdzą, że spoty PiS to nic nowego. – To kolejna odsłona kampanii negatywnej stosowanej przez Prawo i Sprawiedliwość od lat. PiS nie mówi, co by zrobił, tylko krytykuje – twierdzi Andrzej Halicki z Platformy.

Jego zdaniem partia Jarosława Kaczyńskiego świadomie obchodzi prawo zakazujące spotów wyborczych, emitując je, zanim kampania została faktycznie ogłoszona. **(PAP)**

Krótko

▲ **Syria >>** Zwolennicy prezydenta Baszara el-Asada wdarli się na teren ambasady USA w Damaszku. Napastnicy wciągnęli flagę syryjską na terenie placówki, wybili szyby w budynku i napisali na ścianach obelżywe słowa pod adresem ambasadora. Próbowali wedrzeć się też na teren ambasady Francji, ale strażnicy zaczęli strzelać w ich kierunku z ostrej amunicji.

▲ **Zduńska Wola >>** Na dwa lata więzienia w zawieszeniu na cztery skazał w poniedziałek Sąd Rejonowy w b. prezydenta miasta Zenona Rz. Oskarżony był on m.in. o przyjmowanie łapówek od swoich podwładnych. W sumie przyjął - według śledczych - niemal 200 tys. zł. Polityka zatrzymano we wrześniu 2008 r. Miesiąc później mieszkańcy odwołali go ze stanowiska w referendum.

▲ **Bośnia >>** Tysiące ludzi wzięło w poniedziałek udział w 16. rocznicy masakry w Srebrenicy, uważanej za największą zbrodnię w Europie w czasach powojennych. W 1995 r. bośniaccy Serbowie wymordowali tam 8 tys. muzułmańskich mężczyzn i chłopców. W czasie uroczystości na cmentarzu na obrzeżach Srebrenicy pochowane zostały szczątki 613 ofiar, znalezione we wspólnych grobach i zidentyfikowane w ciągu ostatniego roku.

▲ **Małopolskie >>** Dwie osoby zginęły w wypadku szybowca, do jakiego doszło w poniedziałek obok lotniska w Nowym Targu. W wypadku uczestniczył 64-letni instruktor i jego 19-letni uczeń. Obaj utknęli w kabinie, skąd wydobyli ich dopiero strażacy. Do tragedii doszło podczas startu do ćwiczenia awaryjnego lądowania. **(PAP)**

Moskwa >> Władze nie ufają polskim warzywom

Rosjanie znoszą embargo, ale nie dla Polski

Rosja zgodziła się w poniedziałek na import warzyw z Czech i Grecji. Oznacza to, że do sześciu wzrosła liczba unijnych krajów, wobec których Moskwa zniosła embargo nałożone na początku czerwca w związku z zakażeniami EHEC – podały rosyjskie służby sanitarne. Wśród nich nie ma jednak Polski.

W piątek wiceminister rolnictwa Jarosław Wojtowicz powiedział na konferencji prasowej w Moskwie, że ma nadzieję, iż rosyjskie embargo na import warzyw z Polski zostanie uchylone w tym tygodniu, po przekazaniu stosownych wyjaśnień z naszej strony.

Chodzi o pisemne poinformowanie Rosjan o tym, jak jest zorganizowana sieć polskich laboratoriów. Wojtowicz dodał, że w tym piśmie powinno znaleźć się oświadczenie, że polskie władze wystawiają świadectwa bezpieczeństwa tylko dla polskich upraw.

Oznacza to, że strona rosyjska chce mieć gwarancje, że Polska nie będzie certyfikowała reeksportu.

Wiceminister powiedział, że uzyskał zapewnienie, że gdy tylko strona polska przedstawi taki list, eksport zostanie wznowiony. **(PAP)**

Kraje bez embarga

Rosja nałożyła embargo na import wszystkich świeżych warzyw z Unii Europejskiej 2 czerwca. Miało to związek z falą zatruć szczepem EHEC w Niemczech. W czasie szczytu w Niżnym Nowogrodzie 9 i 10 czerwca Kreml zgodził się na odblokowanie importu z Unii w zamian za gwarancje bezpieczeństwa tych produktów. Jak dotąd, Rosjanie odblokowali import dla 6 krajów. Są to Belgia, Holandia, Dania, Hiszpania, Czechy i Grecja.

Cypr >> 11 osób zginęło, a 30 zostało rannych w wybuchu składu amunicji

„Biblijna" eksplozja w Bazie Marynarki

Co najmniej 11 osób zginęło w poniedziałkowym wybuchu w składzie amunicji w greckiej bazie wojskowej w Zygi na południu Cypru. W wyniku eksplozji wyłączono największą na wyspie elektrownię w mieście Wasilikos. – Są duże szkody – poinformował jej rzecznik.

– Nie możemy oszacować skali strat, ale doszło do tragedii o rozmiarach biblijnych – dodał zaś cypryjski minister handlu Antonis Paschalides.

Muszą oszczędzać prąd

Wśród ofiar śmiertelnych jest 5 strażaków, 4 żołnierzy Gwardii Narodowej i 2 marynarzy – podała agencja CNA. Według greckiego radia, wybuch ranił co najmniej 30 osób.

Z powodu eksplozji doszło do wyłączenia największej na Cyprze elektrowni. To z kolei spowodowało kłopoty na międzynarodowych lotniskach w Larnace i Pafos. Zasilanie po pewnym czasie wznowiono. Władze zaapelowały jednak do mieszkańców, aby pomimo 40-stopniowych upałów, oszczędzali prąd.


PAP/EPA

Po wybuchu baza wojskowa wygląda jak po bombardowaniu

Wybuchła irańska broń

Jak podało publiczne radio, powołując się na szefa Gwardii Narodowej Petrosa Tsaliklidesa, w bazie eksplodowała znajdująca się w kontenerach amunicja irańska. Zgodnie z sankcjami ONZ została ona przechwycona i skonfiskowania w styczniu 2009 r. przez cypryjskie władze na płynącym do Syrii frachtowcu. Izrael twierdzi, że była ona przeznaczona dla Strefy Gazy.

– W składzie było 98 kontenerów z prochem artyleryjskim. Dwa z nich się zapaliły – powiedział agencji CNA rzecznik cypryjskiej policji. **(PAP)**

redaktor odpowiedzialny
Ewa Wyrwas



85 748 74 74

Opinie

Naszych Czytelników oburzyło postępowanie komornika, który pomylił dłużnika i chciał zająć mienie niewłaściwej osoby. Oto niektóre komentarze z forum:

▲ **Nick: ion**
www.wspolczesna.pl
Dobrze mówi żona tego pana – wykształceni ludzie powinni zdawać sobie sprawę z tego, do kogo na działkę wchodzą. Chyba czytać potrafią. Jak w ogóle mogło dojść do takiej pomyłki? Szok!

▲ **Nick: emem**
www.wspolczesna.pl
Dobrze mówi, ale niestety nie ma w tym prawdy. Urzędnicy może i mają jakieś papierki na potwierdzenie wykształcenia, ale zazwyczaj z samą inteligencją i „mądrością" już jest gorzej.

▲ **Nick: karta**
www.wspolczesna.pl
Ludzie, nie wierzcie, że to pomyłka. Dane osobowe to nie tylko nazwisko, to imiona rodziców, data urodzenia pesel itp.
Oni takie pomyłki robią z wyrachowania, w nadziei, że starszego człowieka szlak trafi w trakcie prowokacji.

▲ **Nick: zennek**
www.wspolczesna.pl
Komornikom się wydaje, że wszystko im wolno. Ale w tym przypadku przegięli i to bardzo. Nawet gdyby ten człowiek był dłużnikiem, komornik ma obowiązek udzielić mu wszelkich informacji, pokazać dokumenty. Wydaje mi się, że (...) komornik powinien być ukarany...

▲ **Nick: jola od gola**
www.wspolczesna.pl
Jaki kraj, tacy urzędnicy. Powinni się najpierw upewnić, czy dobrze trafili.

▲ **Nick: LOL**
www.wspolczesna.pl
Powinni go teraz przeprosić i wypłacić zadośćuczynienie.

(jm)

Białystok >> Wielkimi krokami zbliża się Pozytywne Wibracje Festival

Muzyczny mix przed pałacem

GW patronat

Pozytywne Wibracje Festival coraz bliżej. Już niedługo cały Białystok będzie żył muzyką, a pozytywne dźwięki będą rozbrzmiewać przed Pałacem Branickich.

Urszula Krutul
ukrutul@wspolczesna.pl

Zdecydowanie największą gwiazdą Pozytywne Wibracje Festival będzie Seal. Uwielbiany za swój charakterystyczny, zachrypnięty, ciepły głos, wokalista soul i r&b, absolutny mistrz pozytywnych brzmień wystąpi na dziedzińcu Pałacu Branickich w Białymstoku drugiego dnia festiwalu – w sobotę 23 lipca – w ramach trasy „The Commitment Tour". Tego nie można przegapić!

Festiwalowy weekend 22 i 23 lipca bez wątpienia rozgrzewać będzie ciepłymi dźwiękami i porywać najlepszymi brzmieniami soul r'n'b, lounge i acid-jazz. W piątek 22 lipca na początek festiwalu zagra formacja Muariolanza, pierwsi w Polsce przedstawiciele muzyki ambient-funk-jazz.



Music Foto Kolektiv arch. STX JAMBOREE

A w oczekiwaniu na PWF 2011, już dziś na białostockim rynku zaprezentowana zostanie wystawa zdjęć dokumentujących Pozytywne Wibracje Festival 2010. Na zdj. Akil Dasan z Us3.

Natomiast sobotni występ Marcina Nowakowskiego będzie gratką dla miłośników smooth-jazzowych dźwięków saksofonowych.

A co nas jeszcze czeka? W piątkowy wieczór zagra Raphael Saadiq z zespołem. Ten jeden z najważniejszych artystów muzyki soul młodego pokolenia zagra w Polsce po raz pierwszy.

Koncert Raphaela Saadiq poprzedzi występ doskonale znanej polskim fanom, popularnej w naszym kraju formacji De Phazz – grupy tworzącej przebojowe utwory o lekkich i przyjemnych dla ucha brzmieniach elektro i lounge, a także znanego z pierwszych wydań kompilacji „Pozytywne Wibracje" James Taylor Quartet. Słynny kwartet grającego na organach Hammonda Jamesa Taylora, jednego z najznakomitszych instrumentalistów świata, również odwiedzi nasz kraj po raz pierwszy!

poleca
STREFA IMPREZ.PL
www.strefaimprez.pl/bialystok

Sobota 23 lipca – drugi dzień PWF 2011 – również zapowiada się gorąco. Przed wielką gwiazdą festiwalu Seal'em, po raz pierwszy w Polsce wystąpi znana gwiazda muzyki acid jazz – zespół Count Basic w składzie m.in. Peter Legat – gitarzysta i lider zespołu oraz wokalistka Keyontia Romaine. W sobotę zagra także znana polska formacja Pilichowski Band, zespół jazz-funk-rockowy założony przez basistę – Wojtka Pilicho-wskiego. Bilety i karnety na PWF 2011 dostępne są w sprzedaży ogólnopolskiej w punktach sprzedaży oraz systemach internetowych. Więcej na www.pozytywnewibracjefestival.pl.

Białystok >> Załatwiliśmy sprawę zgłoszoną przez naszego Czytelnika

Balkon już nie spadnie na głowę

GW załatwiliśmy

Nasza interwencja poskutkowała. Chodnik przy zrujnowanej kamienicy przy ul. Młynowej w Białymstoku został ogrodzony taśmą.

Parę tygodni temu do „Gazety Współczesnej" zgłosił się Czytelnik, który skarżył się na to, że gdy przechodził ulicą Młynową, na jego głowę omal nie spadły cegły z elewacji kamienicy. Dopiero wtedy pan Andrzej zauważył wiszącą na budynku tabliczkę informującą o tym, że budynek grozi zawaleniem.

– Kiedy tamtędy przechodziłem, nie zwróciłem na to uwagi – opowiadał nam Czytelnik. – Pewnie tak samo jak inni przechodni i kierowcy, którzy parkują tuż pod urywającym się balkonem. A przecież jest to bardzo niebezpieczne.

O problemie poinformowaliśmy Zakład Mienia Komunalnego, który jest właścicielem budynku.

Małgorzata Woronko, kierowniczka działu zasobów i nadzoru właścicielskiego ZMK, obiecała nam zajęcie się sprawą. Słowa dotrzymała. Miejsce zostało zabezpieczone.



W. Wojtkielewicz

Przechodnie już wiedzą, że przechodzenie tędy jest niebezpieczne

Kamienica przy ul. Młynowej wkrótce ma zostać zburzona. Obecnie trwa procedura związana z uzyskaniem pozwolenia.

(azda)

Konkurs

▲ **Książka idealna na plażę.**
Gdy Ayelet Waldman wyznała, że bardziej kocha męża niż swoje dzieci, „dobre matki" chciały ją pobić w programie Oprah Winfrey Show. Domagały się, aby zabrać jej dzieci! Incydent wywołał ogólnonarodową dyskusję, a Waldman napisała książkę, która stała się bestsellerem. W „Złej matce" Waldman szczerze i otwarcie mówi o tym, że niełatwo jest żyć w cieniu matki czy teściowej. Trudno jest rzucić pracę, a jeszcze trudniej zostawić maluchy pod czyjąś opieką. Do tego dochodzi zazdrość o synów, brak wsparcia ze strony męża i powszechne przekonanie, że kobieta musi być radzić sobie ze wszystkim. Dawno nie opublikowano tak życiowej i mądrej książki o macierzyństwie i wychowywaniu dzieci.
A my mamy dla Was egzemplarze. Wystarczy, że napiszecie do nas maila dziś o godz. 11. Wysyłajcie go na adres: ukrutul@wspolczesna.pl, w tytule wpisując „konkurs", a w treści podając swoje imię, nazwisko oraz numer telefonu, a także uzasadnienie, dlaczego to właśnie Wam mamy dać książkę.

(uk)

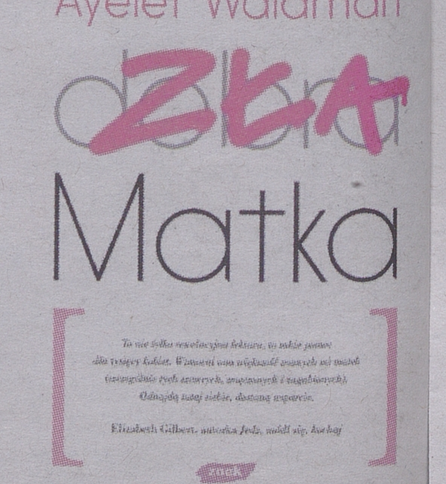

Konkursy >> Podlaska Agroliga 2011 – nagrodzono najlepsze gospodarstwa i firmy w regionie

To prawdziwa elita

Bardzo się cieszę z tego sukcesu – mówił szczęśliwy Adam Kochański z Jasionóweczki. Wraz z żoną odebrał gratulacje za zwycięstwo w kategorii rolnicy.

Piotr Walczak
pwalczak@prasapodlaska.pl

Fot. B. Maleszewska



Z lewej zwycięzcy: Jolanta i Adam Kochańscy. Wygrali w kategorii rolnicy, otrzymując tytuł mistrzów tegorocznej edycji



Grażyna i Andrzej Remisiewiczowie. Ich firma – Trans-Rol z miejscowości Kruszewo-Wypychy – zajęła pierwsze miejsce

Przystępując do konkursu, Adam Kochański nie spodziewał się, że wygra. Receptą na sukces była – jak sam stwierdził – ciężka praca. Trzeba przy tym brać też przykład z innych i wprowadzać dobre praktyki u siebie.

– Będziemy się starać i zrobimy wszystko, co możemy, aby godnie reprezentować województwo podlaskie w ogólnopolskim finale i by także w nim osiągnąć sukces – zapowiedział Adam Kochański.

Zwycięzcy to już czwarte pokolenie, prowadzące gospodarstwo rodzinne. Zajmują się hodowlą trzody chlewnej w cyklu zamkniętym (mają 120 loch), uprawą różnych gatunków zbóż, prowadzą gospodarstwo agroturystyczne. Mają 90 hektarów gruntów ornych.

Niewiele brakowało

Mały niedosyt miał jeden z dwóch laureatów drugiego miejsca Dariusz Zaręba z Jastrząbki Młodej. Jego gospodarstwo pierwszy raz przystąpiło do konkursu.

– Produkujemy mleko – powiedział Dariusz Zaręba. – Obecnie posiadamy 130 krów dojnych, systematycznie zwiększamy ich liczbę. Na razie planujemy dojść do 140 sztuk.

Wicemistrz Podlaskiej Agroligi 2011 nie wie jeszcze, czy weźmie udział w następnej edycji. Wyjaśnił, że za wcześnie, aby teraz o tym mówić.

Wśród siedmiu laureatów znaleźli się Katarzyna i Sławomir Stasińscy z miejscowości Wysokie. Choć nie udało im się ani wygrać, ani nawet zostać wicemistrzami, oboje bardzo cieszyli się z wyróżnienia i znalezienia w gronie najlepszych.

– Jesteśmy zadowoleni i usatysfakcjonowani, że zostaliśmy zauważeni. Absolutnie nie jesteśmy zawiedzeni, że nie udało się wypaść jeszcze lepiej – zapewniali.

Stasińscy przyznali, że przy gospodarstwie pomagają im rodzice i to dzięki nim mogą cieszyć się z wyróżnienia. Dodali, że nie jest łatwo, ale nieźle sobie radzą. Specjalizują się w produkcji mleka. Ich stado liczy 57 sztuk bydła, w tym 36 krów. W 2010 r. sprzedali 272.448 litrów mleka.

Czas na przedsiębiorstwa

Najlepszą firmą okazała się Trans-Rol z Kruszewa Wypychów. Działa ona od 1994 roku i obecnie zatrudnia 24 osoby.

Jest między innymi dystrybutorem znanych i największych producentów nawozów mineralnych.

Właściciel Andrzej Remisiewicz podsumował: – Człowiek zawsze dąży do osiągnięcia pewnego sukcesu, celu. Udało się.

Andrzej Remisiewicz potwierdził słowa zwycięzcy w kategorii rolnicy, że kluczem jest ciężka praca. Tutaj nie ma czasu na żarty. – Z żoną zaczynaliśmy od zera – tłumaczył.

To nie pierwszy sukces tej firmy. Może ona poszczycić się również drugim miejscem i tytułem II wicemistrza Podlaskiej Agroligi 2002. Wtedy otrzymała też wyróżnienie za przedsiębiorczość.

Istnieją od dawna, udział wzięli po raz pierwszy

Zaskoczenia z otrzymania tytułu wicemistrzów Podlaskiej Agroligi 2011 w kategorii firmy nie kryli właściciele Runa z Hajnówki. Udział w tym konkursie wzięli po raz pierwszy, mimo że na rynku obecni są od 20 lat. Runo zajmuje się np. pozyskiwaniem i przetwórstwem ziół. Produkuje własne mieszanki przyprawowe, herbatki owocowe i ziołowe. A wszystko z gwarancją czystości ekologicznej. Firma głównie sprzedaje surowce zielarskie do dalszego przetwarzania, w 60 proc. na eksport.

Warto podkreślić, że – co potwierdziło jury – uczestnicy tegorocznego konkursu prezentowali bardzo wysoki poziom. O tytuł mistrza ubiegały się gospodarstwa i firmy z zamkniętymi inwestycjami, zadbane i estetyczne. Takie, których efekty produkcyjne, stosowane technologie i wyniki wyróżniają się w skali województwa i kraju.

Mistrzowie wojewódzcy wezmą udział w finale krajowym, który odbędzie się w pierwszych miesiącach przyszłego roku.



Jolanta i Jan Monach odbierają nagrodę jako wicemistrzowie Podlaskiej Agroligi 2011 (kategoria rolnicy)



Małgorzata i Dariusz Zarębowie, wicemistrzowie w kategorii rolnicy, przyjechali na finał konkursu z synami

Wyniki

▲ Kategoria firmy
Mistrz: Trans-Rol (Kruszewo Wypychy).
Wicemistrzowie: Runo (Hajnówka), ZHU Agro-Serwis (Zambrów).

▲ Kategoria rolnicy
Mistrzowie: Jolanta i Adam Kochańscy (Jasionóweczka).
Wicemistrzowie: Małgorzata i Dariusz Zarębowie (Jastrząbka Młoda), Jolanta i Jan Monach (Kobylanka).
Laureaci: Teresa Sieńkowska (Turówka), Danuta i Jacek Rydzewscy (Koniecki Roztroszewo), Anna i Zdzisław Patalan (Poryte), Teresa i Dariusz Radzewicz (Przystawańce), Lucyna i Stanisław Niewiaromscy (Miłkowice Janki), Danuta i Stefan Lipscy (Chodorówka Nowa), Katarzyna i Sławomir Stasińscy (Wysokie).

redaktor odpowiedzialny
Donata Żmiejko



Imprezy >> Podczas Trzecich Targów AgroEkoTurystycznych odwiedzających stoiska nie brakowało

Wszyscy spróbowali

Sery, swojskie wędliny, chleb razowy, domowe ciasta, miód, soki oraz nalewki można było kupić podczas tegorocznych targów.

Anna Rosowska
arosowska@wspolczesna.pl

Największym hitem okazały się jednak gofry orkiszowe. Można je było spróbować przy stoisku Podlaskiej Spółdzielni Producentów Ekologicznych „Natura".

Leczą i świetnie smakują

W tegorocznych targach wzięło udział około stu wystawców.

– To zdecydowanie więcej niż w latach poprzednich – mówi Małgorzata Wróblewska, z Podlaskiego Ośrodka Doradztwa Rolniczego w Szepietowie, jednego z organizatorów imprezy. – W zeszłym roku mieliśmy sześćdziesiąt stoisk.

Jednocześnie nie zawiedli także odwiedzający. Widać było ich wielkie zainteresowanie oferowanymi produktami. Największą popularnością cieszyły się stoiska z ekologiczną żywnością. Wszystkie produkty są wyrabiane tradycyjnymi metodami.

– Polecam przede wszystkim smalec szlachecki – mówi Eugeniusz Dmochowski, właściciel Gospodarstwa Ogrodniczo-Pszczelarskiego „Chatka Puchatka" z Zambrowa. – Smak jest zupełnie inny, ponieważ dodaję do niego wędzonkę, paprykę i różne zioła.

Każdy musiał także spróbować nalewki z czarnej porzeczki z miodem spadziowym.



Fot. A. Rosowska

Praktycznie każdy, kto spróbował tych serów, decydował się na zakup. Agnieszka Nietupska, producent korycińskich serów (na zdjęciu z lewej), nie kryła swojego zadowolenia.

Niektóre produkty nie tylko świetnie smakują, ale mają także właściwości lecznicze i odchudzające.

Jednym z nich jest sok z aronii, produkowany przez Andrzeja Chibickiego ze Sztabina.

– Moje soki i nektary są ekologiczne – mówi. – Owoce pochodzą z plantacji, a sam sok robiony jest w tłoczni.

Dla każdego coś dobrego

Kolejki ustawiały się także przy stoisku firmy ASSA – PECTIN. Chętni próbowali tam prawdziwego kwasu chlebowego.

– Doskonale gasi pragnienie – mówi Marek Boguszewski z Augustowa. – Kupiłem od razu dwie duże butelki.

Przy tym samym stoisku można było zaopatrzyć się w chałwę z Ukrainy oraz chleb na liściach tataraku.

Zupełną nowością podczas tegorocznych targów były wyroby własne z jagnięciny oraz pączki, jagodzianki i gofry z mąki orkiszowej.

Wszystkie te smakołyki produkowane są przez Podlaską Spółdzielnię Producentów Ekologicznych „Natura".

Wśród serów największym zainteresowaniem cieszył się ten z pomidorem, czosnkiem i bazylią. Wytwarzany jest w Wiżajnach.

Oprócz żywności można było kupić także różnego rodzaju maści i zioła.

– Propolisowa świetnie działa na trudno gojące się rany – zapewnia Jolanta Witkowska z Puńska. – Natomiast mój pyłek kwiatowy ma właściwości antybakteryjne, oczyszczające, a także obniża poziom cukru we krwi.

Posłuchali i wyjadą

Oprócz stoisk z żywnością można było zapoznać się z ofertami gospodarstw agroturystycznych. Te także znalazły swoich zwolenników.

Teresa Szczygieł, turystka z Krakowa, która na targi trafiła przez przypadek, zastanawia się nad wczasami w jednym z gospodarstw na Suwalszczyźnie.

– Posłuchałam co mają do powiedzenia właściciele, wzięłam sporo ulotek i mam nadzieję, że uda mi się wybrać najlepsze miejsce – informuje.

Z kolei Marian Kołodziejczyk z Warszawy zamierza wybrać się do Gospodarstwa Agroturystycznego „Ziołowy Zakątek" w Korycinach.

– Ta oferta najbardziej przypadła mi do gustu – mówi. – Właściciele zainteresowali mnie leczniczymi ziołami, które będę mógł tam pozbierać.

Na pewno mi się przyda

Bardzo ciekawie wyglądały stoiska z rękodziełami. Do kupienia były różnej wielkości kosze i koszyki oraz haftowane i wyszywane serwety i serwetki.

– Kupiłam przepiękny koszyczek – mówi Maria Gremzda z Suwałk. – Idealnie przyda mi się do święconki wielkanocnej.

ogłoszenia drobne

☆ ROLNICTWO ☆ ROLNICTWO ☆ ROLNICTWO ☆ ROLNICTWO ☆

KUPIĘ

**********SKUP bydła pourazowego. Wyrejestrowanie, faktura. Maciory, knury. Najwyższe ceny, 663-041-519, 695-187-861.

**********BYDŁO pourazowe, maciory. Najwyższe ceny. Faktura. Całe Podlasie. Odbiór 24 godz., tel. 507-367-541.

BYDŁO pourazowego skup. 661-545-997.

KNURY 2 zł/kg, 663-041-519, 695-187-861.

KNURY skupuję, Tel. (85)685-22-45, 694-933-680.

SKUP JAŁOWIC HODOWLANYCH CIELNYCH 2-5 mies.
Szybkie płatności
Odbiór z gospodarstwa
tel. 602-123-766, 86-215-11-15 wew. 22

SKUP koni, źrebiąt, 603-651-516.

SPRZEDAM

***500** maszyn ze Szwecji, kombajny zbożowe różne 30 sztuk, Ursusy, Zetory, pługi, talerzówki, agregaty, żmijki, grubery, wały, gniotowniki, rozsiewacze, siewniki, przetrząsarki, przednie napędy. Raty. Przasnysz, 692-999-007.

***DOJARKI,** schładzalniki - nowe i używane. Sprzedaż, montaż, tel. 503-797-293, 602-447-223.

2,22 ha. 1/2 łąka. gmina Wąsosz., tel. 603-078-831.

5 jałówek, hodowlanych, pokrycia od grudnia do marca, powiat suwalski, 660-442-660.

BECZKOWÓZ 10 tyś. litrów, stan bdb, niedrogo. Sprzedam - zamienię na mniejszy, 601-787-601.

DOJARNIE rurociągowe, schładzalniki mleka- montaż, zamiana, atesty, (87)423-48-77, 603-860-885.

JAŁOWICE cielne hodowlane w ciągłej sprzedaży na bazie w Krasowie Wielkim 8 koło Piekut. Tel. (65)572-73-36, fax.(65)573-86-31, 602-666-196, (86)476-16-91.

JAŁÓWKA wycielona, 502-381-123.

JAŁÓWKA, tel. 793-743-320.

KOMBAJNY zbożowe Claas, części nowe, używane. od 5zł. 604-674-416, (85)718-88-29.

MACIORY zaprosione 500 zł, wyprosienie: koniec lipca (Krypno). 500-122-095.

MINIŁADOWARKĘ podwórkową, tel. 518-852-420.

PHU ROL-MIX oferuje jałowice hodowlane z dolewem HF oraz jałówki mięsne. Dowóz zwierząt do odbiorcy, 602-731-229, (61)437-75-27.

PLATFORMĘ do bel i sieczkarnię Fortschritt. 721-055-163.

PRASA kostkująca Sipma, chłodziarka do mleka 850l. (86)476-11-98.

PRZEDSIĘBIORSTWO Holstein oferujemy jałowice wysokocielne, krowy pierwiastki HF, tel. (85)650-15-61, 600-783-948.

WAPNO nawozowe z magnezem dostawa wywrotkami 26T 605-121-800

ZBIORNIKI do mleka, ciągniki, belarki, sieczkarnie Claas 690, 504-252-839.

ZIEMIĘ rolną ok. 20 h. Tel. 504-202-503.

ZA TREŚĆ REKLAM I OGŁOSZEŃ REDAKCJA NIE ODPOWIADA

UWAGA
AGRO-CZYTELNICY!
STWARZAMY PAŃSTWU
MOŻLIWOŚĆ ZAMIESZCZANIA
OGŁOSZEŃ DROBNYCH
W DODATKU AGRO
ZLECENIA PRZYJMUJĄ BIURA OGŁOSZEŃ GAZETY WSPÓŁCZESNEJ
BIAŁYSTOK ul. św. Mikołaja 1, tel. (085) 745-59-87
EŁK ul. Pułaskiego 24, tel./fax (087) 610-85-05
GRAJEWO ul. Osiedle Centrum 7a, tel/fax. (086) 272-89-15
ŁOMŻA ul. Dmowskiego 1E, tel./fax (086) 216-56-97
SUWAŁKI ul. Mickiewicza 5, tel./fax (087) 566-57-26
HAJNÓWKA ul. 3 Maja 45, tel./fax (085) 682-46-03

Analiza >> Żeby przyciągnąć turystów, warto wprowadzać nowe rozwiązania

Gospodarze mogą wydłużyć sezon

Zielone szkoły i jednodniowe pobyty uczniów. Kolonie dla dzieci czy organizacja różnych imprez – z taką ofertą zaczynają wychodzić prężniejsze gospodarstwa agroturystyczne, żeby pomnożyć swoje dochody.

Barbara Kociakowska
bkociakowska@prasapodlaska.pl

Dzięki temu sezon w ich gospodarstwie nie ogranicza się tylko do dwóch wakacyjnych miesięcy: lipca i sierpnia. Mają też jakieś zabezpieczenie finansowe, jeśli trafi się zły sezon – taki jak tegoroczny. Wielu właścicieli kwater agroturystycznych (choć nie wszyscy) narzeka na brak klientów.Nawet w lipcu i sierpniu rezerwacji mają bardzo mało.

– Ten sezon dla mnie jest stracony – mówi Piotr Turowski, który wynajmuje kwatery agroturystyczne w Mikaszówce. – Nie wiem czy przyczynił się do tego remont Kanału Augustowskiego, który trwa już drugi rok, czy w grę wchodzą jakieś inne powody, ale gości nie ma.

Jak mówi, Mikaszówka jest typową wsią letniskową. Toteż już jego dziadek przyjmował gości, później jego ojciec, ale tak złego sezonu jak ten jeszcze nie było.

Dlatego też coraz więcej gospodarstw agroturystycznych próbuje zabezpieczyć się przed taką sytuacją, systematycznie poszerzając swoją ofertę.

– U mnie jest już po sezonie – przyznaje Marek Dąbrowski, właściciel gospodarstwa Mamucia Dolina w Szostakach koło Jedwabnego. – Teraz przyjeżdżają głównie rodziny z dziećmi na typowy wakacyjny wypoczynek.

Dla niego najważniejszymi miesiącami są marzec, kwiecień, maj, kiedy to jego gospodarstwo przyjeżdżają grupy zorganizowane (dzieci i młodzież szkolna) na jednodniowe wycieczki i zielone szkoły. Tu dzieci mogą m.in. nauczyć się rozpalania ognia bez użycia zapałek, rozpoznawania tropów i śladów zwierząt oraz ptaków, wyplatania koszyków, lepienia z gliny.



Opr. graf. R. Mogilewski

LICZBA GOSPODARSTW AGROTURYSTYCZNYCH W WOJEWÓDZTWIE PODLASKIM

Dane szcunkowe Podlaskiego Ośrodka Doradztwa Rolniczego W Szepietowie

O wiele więcej niż przeciętne gospodarstwo agroturystyczne ma do zaoferowania też Carski Trakt z Sulina. Wiosną (od końca marca do 15 czerwca) przyjmuje ornitologów, obsługuje również różne imprezy firmowe, przyjęcia komunie itp.

– Gdyby nie to, to na typowych wakacyjnych turystach byśmy w tym roku nie zarobili – mówi Elżbieta Nadolna z Carskiego Traktu. – W tym roku pokoje są rezerwowane tylko na weekendy.

Z kolei gospodarstwo agroturystyczne Młyn Myśliwiec położone w Zalesiu (gm. Dobrzyniewo Kościelne) nie tylko przyjmuje wycieczki ze szkół i przedszkoli, ale także organizuje kolonie dla dzieci.

– Bardzo byśmy chcieli, by gospodarstwa dostrzegały potrzebę segmentacji rynku i bardziej nastawiały się one na przyjmowanie określonych grup turystów – mówi Irena Kaus z Podlaskiego Ośrodka Doradztwa Rolniczego w Szepietowie. – Dobrze byłoby, gdyby takie gospodarstwa można było bardziej funkcjonalnie urządzić.

Podlaski Ośrodek Doradztwa Rolniczego w Szepietowie zachęca do tego na różnego rodzaju spotkaniach z właścicielami kwater agroturystycznych.

– Dzięki temu można wydłużyć sezon agroturystyczny – zauważa Irena Kaus.

Jak dodaje, właściciele części kwater już tak do tego podchodzą, ale większość z nich woli funkcjonować w sposób tradycyjny. A warto szukać czegoś nowego, bo takie tradycyjne przyjmowanie turystów nie zawsze przynosi zadawalające efekty finansowe. Widać, że wprowadzanie nowych rozwiązań łatwiej przychodzi tym, którzy prowadzą działalność agroturystyczną na szerszą skalę, niż tym, którzy wynajmują 2-3 pokoje.

– Ja też zaczynałem od klasycznego gospodarstwa agroturystycznego – mówi Marek Dąbrowski. – Później zacząłem przyjmować małe grupki i szybko zauważyłem, że jest to lepszy kawałek chleba.

Pomoc >> Straty miało wielu, ale bez odszkodowań

Zbyt trudne warunki

Tylko jeden producent z województwa podlaskiego ubiega się o odszkodowanie za skażone warzywa w związku z wystąpieniem bakterii E.coli. Agencja Rynku Rolnego wczoraj zakończyła przyjmowanie wniosków. Jak wyjaśnia Wojciech Kasjanowicz, dyrektor białostockiego oddziału ARR, podlascy rolnicy byli zainteresowani takimi rekompensatami.

– Jednak po zapoznaniu się z warunkami, które trzeba było spełnić, by otrzymać pieniądze za poniesione straty, rolnicy często rezygnowali ze składania wniosków – dodaje Kasjanowicz. Zwraca też uwagę, że na Podlasiu nie ma aż tak wielu rolników zajmujących się uprawą warzyw.

Trzeba było bowiem udowodnić i udokumentować, że taka pomoc im się należy. Zgodnie z założeniami, rekompensata miała przysługiwać producentom ogórków, sałaty, pomidorów, papryki oraz cukinii. O odszkodowanie mogli też wystąpić producenci, a także organizacje producentów owoców i warzyw, którzy stracili z powodu trudności w sprzedaży swojej produkcji, bądź zaniechali zbiorów w okresie od 26 maja do 30 czerwca tego roku. Pomoc pochodzi z unijnego budżetu. W sumie na rekompensaty przeznaczono około 200 mln euro.

Przypomnijmy, że popyt na warzywa drastycznie obniżył się po tym, jak w Niemczech wybuchła epidemia EHEC. Jako źródło zakażenia wskazano wówczas hiszpańskie ogórki. Kryzys szczególnie dotknął producentów ogórków. W konsekwencji spadły też ceny tych warzyw w sprzedaży hurtowej. **(ja)**

Oceny >>

Niska wydajność naszych krów

Wydajność krów w Polsce jest coraz większa. Jednak biorąc pod uwagę kraje członkowskie International Committee for Animal Recording (ICAR), jest na niskim poziomie. Wydajność mleczna krów z populacji ogólnej wzrosła o 411 kg/szt. w latach 2006-2010 lecz nadal jest o 24 proc. niższa od przeciętnej mleczności krów w UE-27 oraz o 30 proc. w UE-15 – informuje Polski Związek Hodowców Bydła i Producentów Mleka.

Wydajność krów w Polsce w oborach objętych kontrolą użytkowości jest znacznie większa niż krów mlecznych z populacji ogólnej. W 2010 r. mleczność krów ocenianych była większa o 2170 kg/szt., tj. o 45 proc. od mleczności krów z populacji ogólnej. **opr. (d)**

Krótko

▲ **Kwotowanie mleka** Zniesienie kwotowania produkcji mleka może doprowadzić mniejsze zakłady przetwórcze i mniejsze gospodarstwa produkujące mleko do bankructwa – uważa Tadeusz Nalewajk, wiceminister rolnictwa. – Uwolnienie rynku mleka spowoduje zwiększenie produkcji, a to musi przełożyć się na spadek cen. Tego mogą nie wytrzymać małe gospodarstwa i mleczarnie – mówi wiceminister. Parlament Europejski postanowił, że ostateczna decyzja co do zniesienia kwotowania produkcji mleka nastąpi po przeglądzie Wspólnej Polityki Rolnej w 2012 r. W obecnym projekcje system ma być zniesiony w 2015 r.

▲ **Więcej na modernizację** Dotychczasowa kwota na „Modernizację gospodarstw rolnych" w ramach Krajowego Programu Restrukturyzacji wynosiła 20 mln euro. Dzięki nowym zmianom ministra rolnictwa suma ta została zwiększona do 23,7 mln euro. Chodzi o możliwość dokonania przesunięć funduszy pomiędzy dwoma działaniami Krajowego Programu Restrukturyzacji. I tak z działania „Zwiększenie wartości dodanej podstawowej produkcji rolnej i leśnej" – przetwarzanie produktów rolnych na cele energetyczne 3,7 mln euro zostało przesunięte na działanie „Modernizacja gospodarstw rolnych" – inwestycje umożliwiające zmianę profilu produkcji na inny niż uprawa buraka cukrowego. Kwota, która będzie przysługiwać na pomoc dotyczącą przetwarzania produktów rolnych na cele energetyczne wyniesie 10,7 mln euro. Łącznie pomoc na dywersyfikację wyniesie 34,4 mln euro. **opr. (d)**

Instalacje domowe >> Nowoczesny klimatyzator nie tylko ochłodzi, ale też usunie alergeny

Wybierz na chłodno

Gdy na zewnątrz upał, klienci szturmują markety w poszukiwaniu przenośnej klimatyzacji. I często nie trafiają z zakupem.

Michał Franczak
michal.franczak@mediaregionalne.pl

Takie kupowanie „w biegu" to błąd – przestrzega Artur Lemiesz z białostockiej firmy AFROST. – Kupujący zakłada, że dzięki niemu schłodzi sobie np. sypialnię i w końcu będzie mógł spokojnie się wyspać. Niestety – okazuje się, że przed zakupem mieszkańcy nie mogli spać z gorąca, a teraz nie mogą wypocząć ze względu na hałas. Urządzenia przenośne nadają się głównie do niewielkich pomieszczeń magazynowych i wszędzie tam, gdzie hałas tła zagłuszy pracę urządzenia.

Najtańszy klimatyzator stacjonarny typu ściennego bywa wielokrotnie wydajniejszy i niemal bezgłośny w porównaniu do urządzenia przenośnego.

– Najważniejsze jest dobranie klimatyzatora do wielkości pomieszczenia – mówi Piotr Pogorzelski z firmy Klimart. – Najczęściej klienci szukają urządzeń do schładzania pomieszczeń o wielkości ok. 20 mkw, zarówno w domach jednorodzinnych, jak i mieszkaniach.

Nie tylko wielkość

Przy doborze klimatyzatora, oprócz wielkości pomieszczenia, liczą się także zyski ciepła. Pomieszczenie, które jest mocno nasłonecznione ma większe zyski ciepła i potrzebować będzie silniejszego klimatyzatora. Na zyski ciepła wpływa także liczba urządzeń elektrycznych w pokoju, ciepło generowane przez oświetlenie, liczba osób, przebywających zazwyczaj w pomieszczeniu, usytuowanie względem kierunków świata.

Do pokoju o wielkości 20 mkw. powinien wystarczyć klimatyzator o mocy 2,5 kW. Jeżeli pomieszczenie ma duże zyski ciepła lub jest większe, można zastanowić się nad klimatyzatorem o mocy 3,5kW. Różnica w cenie między tymi urządzeniami nie jest duża.

Jeżeli szukamy klimatyzatora do sypialni, bardzo istotne jest, by miał on tryb cichej pracy (najczęściej oznaczany jako „sleep"). Pozwala on przełączyć wentylator na niskie obroty, by nie przeszkadzał on domownikom.



Najbardziej popularne są klimatyzatory ścienne

Rodzaje klimatyzatorów

Najbardziej popularne są klimatyzatory ścienne typu split, które składają się z dwóch elementów: jednostki zewnętrznej, montowanej na balkonie, elewacji lub na dachu oraz jednostki wewnętrznej, na ścianie pokoju, który chcemy chłodzić. Są one połączone rurami, w których płynie czynnik chłodniczy.

Ze względu na pobór prądu wyróżniamy dwa rodzaje klimatyzatorów – jednostopniowe i inwerterowe.

– Te ostatnie mają płynną regulację wydajności, przez co są bardziej energooszczędne – wyjaśnia Piotr Pogorzelski. – Powoli wypierają konwencjonalne, jednostopniowe klimatyzatory. Za kilka lat klimatyzatory inwerterowe będą standardem w polskich domach.

Pozostałe opcje

Klimatyzator może być wyposażony w filtr antybakteryjny lub system filtrów, które wspomagają oczyszczanie powietrza wewnętrznego. Niektóre urządzenia mają też filtry redukujące nieprzyjemne zapachy. Inną przydatną funkcją jest elektroniczny kalendarz, który pozwala na ustawienie harmonogramu automatycznego włączania klimatyzatora w określonych dniach i godzinach.

Ceny

Koszt klimatyzatora to 2500 zł netto za urządzenie jednostopniowe (typu włącz/wyłącz) i 3 tys. zł netto za klimatyzator inwerterowy. Montaż jednego klimatyzatora trwa około sześciu, siedmiu godzin. Pamiętajmy, że po montażu klimatyzatora, okresowo trzeba zadbać o jego czyszczenie. Dokonuje się jego raz w roku na początku lub na końcu sezonu. Koszt takiej usługi to ok. 180 zł.

Oprócz tego trzeba ponieść koszty eksploatacji, czyli energii elektrycznej. Tu dużo zależy od nas samych.

Jak używać?

– Używając klimatyzatorów, ludzie popełniają błędy, które kończą się wyższymi rachunkami za prąd – wyjaśnia Artur Lemiesz. – Najczęstszym błędem jest zbyt częste włączanie i wyłączanie urządzenia. Najlepiej klimatyzator włączyć zanim pomieszczenie się mocno nagrzeje. Wtedy zużycie energii będzie najmniejsze, bo klimatyzator będzie jedynie podtrzymywał zadaną temperaturę – przekonuje.

W przypadku włączenia klimatyzacji w chwili, gdy w pomieszczeniu panuje już wysoka temperatura, liczmy się ze zwiększonym zużyciem energii. Częstym błędem jest też wyłączanie klimatyzatora, gdy osiągnie my odpowiednią temperaturę.

– Niestety jest to pozorna oszczędność – mówi Artur Lemiesz. – Po wyłączeniu klimatyzatora temperatura dość szybko się podnosi, a ponowne schłodzenie pomieszczenia to duży wydatek energii.

Wysoka wydajność

Gdy zamierzamy klimatyzować pomieszczenie, w którym przebywamy długo, należy rozważyć zakup urządzenia inwerterowego.

– Zużycie energii w przypadku najbardziej wydajnych urządzeń w trybie podtrzymywania temperatury będzie porównywalne z dwoma tradycyjnymi stuwatowymi żarówkami – mówi Artur Lemiesz. – Niekiedy też warto zamontować urządzenie mocniejsze, niż wynikałoby to z wymiarów pomieszczenia. Zapas mocy sprawi, że szybciej uzyskamy żądaną temperaturę.

reklama





Mieszkanie w stolicy >> Sprzedają, zanim wbiją łopatę w ziemię, a klienci...

Kupują na pniu

Nabywanie dziury w ziemi? Najbardziej popularne w stolicy. Ryzykowne, ale można też na tym oszczędzić.

Michał Franczak
michal.franczak@mediaregionalne.pl

Najpopularniejsze mieszkania ze względu na kierunek świata, na który wychodzą okna

Kierunek	Średnia cena	Udział w liczbie transakcji (w procentach)
Wschód	8 237 zł	28%
Zachód	8 263 zł	27%
Północ	8 266 zł	15%
Południe	8 347 zł	30%

Źródło: Home Broker

Dwie trzecie kupujących w tym roku na rynku pierwotnym decyduje się na lokal przed jego oddaniem do użytkowania – podaje firma Home Broker. To więcej o czternaście procent niż w roku ubiegłym. Nabywcy wiedzą, że ryzykują, ale zachęca ich niska cena oraz większy wybór, szczególnie, jeśli chodzi o mniejsze metraże. A te właśnie cieszą się największą popularnością w stolicy.

W Warszawie się spieszą

Aż 23 proc. kupujących w ostatnim kwartale zapłaciło za mieszkanie w stanie zerowym, czyli zanim budowa przekroczyła poziom gruntu. To aż o czterdzieści procent więcej niż w poprzednim roku.

Prym wśród kupujących mieszkania, które są na papierze, wiedzie stolica. Co trzecie mieszkanie jest sprzedawane w stanie zerowym.

Czemu tak się dzieje? W stolicy jest dużo nowych inwestycji. Deweloperzy, by móc je finansować, muszą mieć duży odsetek zawartych już umów na budowane lokale. Konkurencja jest duża, do tego najbardziej pożądane mieszkania schodzą najszybciej. Klienci szukając wymarzonego lokum, boją się, że ktoś ich ubiegnie, więc decydują się na zakup bez zbędnej zwłoki.

Ryzyko w cenie

Największym ryzykiem podejmowanym przez klientów jest bankructwo dewelopera. Jeżeli nastąpi ono, zanim podpiszemy umowę finalną, majątek dewelopera, a wraz z nim nabywany lokal, trafiają do masy upadłościowej, a my staniemy w kolejce po pieniądze.

Jeżeli podpisaliśmy w obecności notariusza umowę przedwstępną, mamy zapewnione lepsze miejsce w kolejce. To nie znaczy jednak, że obejdzie się bez kosztów i długotrwałego procesu odzyskiwania włożonych pieniędzy. To jest, niestety, ryzyko. Jednak ci, którzy decydują się je podjąć, są premiowani – mieszkania na najwcześniejszych etapach budowy są najtańsze. Każdy kolejny etap powoduje wzrost ceny mieszkania o kilka procent, docelowo nawet o 10 procent.

Zabezpiecz się przed nieuczciwym deweloperem

Podpisując umowę z deweloperem zwróć uwagę na to, by umowa przedwstępna była zawarta w formie aktu notarialnego. Jest to bezpieczniejsze. Później łatwiej jest też dochodzić roszczeń. W umowie powinien być dokładnie opisany sposób pomiaru powierzchni użytkowej. Zazwyczaj w umowie znajduje się zapis, że mała zmiana metrażu (do 3 proc. powierzchni mieszkania) nie powoduje zmian ceny.

W umowie trzeba podać też terminy i warunki płatności. Bardzo ważne jest, by strony określiły, kiedy należy się kolejna transza pieniędzy. A zależeć będzie ona od zakresu prac oraz terminu ich zakończenia. Ostatnia transza powinna być zapłacona dopiero po podpisaniu protokołu odbioru mieszkania bez usterek.

Umowa przedwstępna powinna określać termin zawarcia umowy ostatecznej. Najlepiej, jeżeli następuje to niezwłocznie po uzyskaniu przez dewelopera dokumentów niezbędnych do wyodrębnienia lokali.

Podpisanie umowy ostatecznej może zablokować brak pozwolenia na użytkowanie, brak planu zagospodarowania osiedla, wady i usterki oddawanych lokali. Deweloper powinien wydać nam lokal w dniu podpisania umowy ostatecznej, ale przed jej podpisaniem.

Umowa przedwstępna powinna określać, kiedy przypadnie termin odbioru technicznego i w jaki sposób zostaniemy o tym terminie zawiadomieni. Po odebraniu, deweloper powinien usunąć wady nieistotne lokalu w ciągu tygodnia, a wady istotne w terminie 30 dni. ▲

Krótko

▲ **Fuga do zadań specjalnych**
Prawidłowo położone płytki w kuchni czy łazience to tylko połowa sukcesu. Warto zadbać, by estetyczne wykończenie glazury dopełniło dekoracyjny efekt całego pomieszczenia.



Baumacol Fuge firmy Baumit to bardzo wytrzymała zaprawa do fugowania, którą można stosować nawet na podłożach o podwyższonych obciążeniach termicznych lub wyposażonych w ogrzewanie podłogowe.
Materiał sprawdzi się także na balkonach i tarasach, gdzie fugi są narażone na działanie wody, promieni UV czy zmiennych temperatur. Zaprawa do fugowania Baumacol Fuge to materiał wodo – i mrozoodporny. Fuga nadaje się do wypełniania szczelin w płytkach ceramicznych, gresowych, kamiennych oraz płytach z kamienia sztucznego i mozaiki.
Zaprawy Baumacol Fuge nie należy stosować na drewno, metal, tworzywa sztuczne. Drobnoziarnista masa pozwala wykonać spoiny o szerokości od 2 do 7 mm. Dzięki temu można indywidualnie dopasować rozmiar fugi do wielkości kładzionych płytek.
Baumacol Fuge dostępna jest w 12 kolorach. Rozpoczynając fugowanie, zaprawę Baumacol Fuge należy wymieszać jedynie z czystą wodą. Po około 24 godzinach można już chodzić po płytkach, z kolei po 72 godzinach można je obciążać.

(opr. mf)

reklama

SAM-81
ul. Orla 6B
00-143 Warszawa
www.sam-81.pl

Chcesz mieć mieszkanie w solidnej Spółdzielni
o 30-letniej tradycji i doświadczeniu w budownictwie wielorodzinnym?
Przyjdź do nas ...

BIURO SPRZEDAŻY Tel: 22 620-49-69

Inwestycja „KWITNĄCE OSIEDLE" – Marki
przy ul. M. Małachowskiego, róg Al. J. Piłsudskiego 115D
Autobusy 718,732,738,740 i 805 – 20 minut do centrum Warszawy

Budynek „D" (D1-D2-D3), 6 – kondygnacyjny z windą
Mieszkania o powierzchni od 43 m² do 62 m².
Cena – 4 390,00 zł/m² + VAT
Obowiązkowe miejsce garażowe. Cena 18 000,00 zł+ VAT.
BUDOWA W TRAKCIE REALIZACJI
TERMIN ZAKOŃCZENIA – II KW. 2012



Czas na remont >> Wybór odpowiedniej farby tylko z pozoru jest prosty

Na tropie koloru

Nasze oczy czasem mogą nas zwodzić. Dowiedz się, czym się kierować przy wyborze farby do wnętrza.

Lina Szejner
redakcja@mediaregionalne.pl

Przed zakupem farby do malowania ścian z namysłem oglądamy wzorniki kolorów. Mimo to w domu bardzo często stwierdzamy, że zamiast różu pudrowego mamy majtkowy albo zamiast zieleni pastelowej – neonową.

– Farby, które kupiliśmy, są identyczne jak te na próbniku, jednak ta sama farba naniesiona wcześniej na mały kartonik jest o wiele ciemniejsza na dużej powierzchni. Dlatego radzę kupować o dwa tony jaśniejszą barwę, niż wybrana z wzornika – radzi Aldona Rysz, dekoratorka wnętrz.

Kąt padania światła

Ściany tego samego pomieszczenia pomalowane identyczną farbą mają różne odcienie. To dlatego, że intensywność odcieni na ścianach zależy od kąta padania światła. W jednym pokoju inaczej jest oświetlona ściana naprzeciw okien oraz ta, na której są okna. Przed malowaniem należy pamiętać o tym, że w pokoju położonym od północy ciemna farba jeszcze pogłębi półmrok. Dlatego zalecane jest wykonanie prób na wszystkich ścianach. Farba na ścianie z oknami zawsze wydaje się ciemniejsza od tej naprzeciwko okien – nasze źrenice się zmniejszają, tak jak przysłona w aparacie.

Różnice w kolorach na próbkach i potem na ścianie są bardzo kłopotliwe. Dlatego zamiast zamalowywać fragment jednej ściany wybraną farbą, lepiej zamalować kawałek brystolu o wielkości jednego metra kwadratowego, a gdy wyschnie, przykładać go po kolei do każdej ze ścian pokoju, który zamierzamy malować. Dopiero tak wykonana próba da nam wizualizację rzeczywistego efektu kolorystycznego, jaki możemy za pomocą tej farby osiągnąć.

Połysk czy mat?

Niektórzy producenci farb do każdego koloru dają możliwość wyboru farby z połyskiem lub matowej i to aż w dziesięciostopniowej skali. Kiedy więc zastosować mat, a kiedy błysk?



Zanim położymy farbę, warto zrobić próbę na kawałku brystolu

– Matowa farba szybciej się brudzi, więc najlepiej nadaje się do malowania sufitu. Farby satynowane, czyli te z połyskiem, rozświetlają wnętrze. Ten efekt jest szczególnie widoczny przy ciemnych farbach. Jeśli jednak chcemy w pomieszczeniu wyróżnić fragment ściany, na której powiesimy na przykład jakąś dekorację, wtedy możemy całą ścianę pomalować matowo, a fragment wykończyć farbą z połyskiem.

Do zadań specjalnych

Dzięki użyciu specjalnych preparatów ściana może wyglądać jak przetarty tynk, pomięty papier czy pokryta aksamitem.

– Aksamit da nam wrażenie ciepła. Sprawdzi się dobrze w sypialni lub w pokoju dziecka. Dwie pozostałe możliwości nadają się w zasadzie do każdego pomieszczenia, ale jako uzupełnienie aranżacji. Zalecałabym ostrożność w eksperymentowaniu z nimi. ▲

Krótko

▲ **Najlepsi glazurnicy**

Białostoczanin Piotr Jończyk oraz Witold Palanis z Sejn i Jarosław Adamczuk z Moszczony Królewskiej to najlepsi glazurnicy w województwie podlaskim. Wygrali regionalne eliminacje do V Mistrzostw Polski Glazurników, które odbyły się w sobotę w markecie Benmar w Białymstoku. Cała trójka będzie reprezentowała region w styczniowym finale, podczas poznańskich targów budowlanych Budma, gdzie zmierzą się z reprezentantami pozostałych województw.

W zawodach wzięło udział 14 doświadczonych fachowców z całego regionu.

Jak mówi zwycięzca mistrzostw – najlepszy glazurnik w województwie Piotr Jończyk, dobrego glazurnika musi cechować opanowanie, cierpliwość i wielka precyzja. Laureat był wyraźnie zaskoczony werdyktem komisji.

– Zupełnie nie spodziewałem się takiego rozstrzygnięcia. Jest to dla mnie ogromne zaskoczenie, ale też oczywiście jeszcze większe wyróżnienie. Traktuję to jako wspaniałe podsumowanie mojej dwudziestoletniej pracy zawodowej. Zadowolenia nie kryli również organizatorzy, według których poziom zawodów był bardzo wysoki, a do tego wyrównany.

– Większość prac było świetnych i komisja miała problem ze wskazaniem laureatów. Trzeba było przeprowadzić dogrywkę o trzecie miejsce. Konkurs pokazał, że w regionie są znakomici rzemieślnicy i jest to bardzo pozytywne, bo klienci mogą wybierać spośród bardzo dobrych wykonawców - powiedział Paweł Królikowski z Polskiego Zrzeszenia Płytkarzy. Organizatorem regionalnej edycji Glazurniczych Mistrzostw Polski jest Polskie Zrzeszenie Płytkarzy i białostocka firma Benmar. To prestiżowa impreza w branży skupiającej blisko 32 tysiące glazurników z całego kraju, w tym ponad tysiąc z województwa podlaskiego. **(opr. mf)**

reklama

HURTOWNIA MATERIAŁÓW BUDOWLANYCH
fadbel s.a.
Szosa Knyszyńska 25, Białystok – Fasty, tel. 85 743 83 21-27, godziny otwarcia: pon.-pt: 7-17, sob.: 8-14
Płyta gipsowo-kartonowa KNAUF 16,90 zł/szt.
Wełna mineralna od 4 zł/m²
ISOVER POLSKA URSA uralita PAROC
SCHOMBURG BLACHY PRUSZYŃSKI
maflzol 15 lat gwarancji Gonty 23,90 zł/m² brutto
STABILL FAST

BRAMY • DRZWI • NAPĘDY
• Bramy - drzwi garażowe
Hormann, Normstahl, Wiśniowski
• Bramy wjazdowe
• Automaty
Nice, Came
• Ogrodzenia
Z. P. H. U. JANREX
ul. Sienkiewicza 46, Białystok
tel. 85 66 48 444, 604 754 318

promocja

POLECA 60 lat GAZETA WSPÓŁCZESNA Blisko Was



Szukasz mieszkania?
Szukaj wygodnie... regiodom.pl

OFERTY BIUR NIERUCHOMOŚCI

Jesteś zainteresowany(a) zamieszczeniem oferty swojego biura. Zadzwoń 85/748 74 30
Kolumna reklamowa

SPRZEDAM MIESZKANIE

JEDNOPOKOJOWE

Białystok, Al. Piłsudskiego, 36, IV, 177.000, M-2
Białystok, Częstochowska, 38,90 mkw, parter, 175.000 zł, AMI
Białystok, Dubois, 24 mkw, IIp, cegła, 206.000 zł, IKA
Białystok, Dubois, 25,27 mkw, parter, cegła n., 148.000 zł, ARD
Białystok, Dubois, 29,80 mkw, IIIp, 175.000 zł, AMI
Białystok, Dubois, 29 mkw, Ip, cegła, 173.000 zł, AMI
Białystok, Dubois, 30 mkw, IVp, cegła, 145.000 zł, IKA
Białystok, Dubois, 24 mkw, II p, 206.000 zł, AMI
Białystok, Dubois, 25,3, parter, 149.000, M-2
Białystok, I Armii Wojska Polskiego, 44,77 mkw, parter, do zamieszkania, 266.000 zł, AMI
Białystok, Kalinowskiego, 28 mkw, IVp, 169.000 zł, FOR
Białystok, Kalinowskiego, 28 mkw, IVp, cegła, 167.000 zł, IKA
Białystok, Kalinowskiego, 28,18 mkw, IVp, cegła, komfortowe, 164.500 zł, AMI
Białystok, Kilińskiego, 33 mkw, Ip, cegła, 260.000 zł, IKA
Białystok, Krucza, 28,80 mkw, IIIp, 152.000 zł, AMI
Białystok, Lipowa, 34 mkw, IIp, cegła, 165.000 zł, IKA
Białystok, Lipowa, 34 mkw, IIp, 175.000 zł, AMI
Białystok, Lipowa, 34 mkw, IIp, 165.000 zł, FOR
Białystok, Malmeda, 37 mkw, IIp, cegła, 177.000 zł, IKA
Białystok, Marjańskiego, 36,5 mkw, IVp, cegła, 280.000 zł, ARD
Białystok, Mickiewicza, 35,6 mkw, Ip, cegła n., widok na staw, 219.000 zł, ARD
Białystok, Mickiewicza, 27 mkw, IVp, 164.000 zł, FOR
Białystok, Mickiewicza, 25 mkw, nowa cegła, 159.000 zł, GRA
Białystok, Mickiewicza, 25,6, IV, 159.000, M-2
Białystok, Mickiewicza, 36 mkw, Ip, cegła, 225.000 zł, IKA
Białystok, Mickiewicza, 26 mkw, IVp, cegła, 153.000 zł, IKA
Białystok, Nowe Miasto, Pogodna, 25 mkw, II p, 138.500 zł, GRA
Białystok, Nowogródzka, 25 mkw, parter, cegła, 139.000 zł, IKA
Białystok, Palmowa, 32 mkw, parter wysoki, cegła, 185.000 zł, IKA
Białystok, Piasta, 33 mkw, Ip, mieszkanie typu studio, 155.000 zł, FOR
Białystok, Piłsudskiego, 37,65 mkw, Vp, cegła, 153.500 zł, AMI
Białystok, Piłsudskiego, 34,8 mkw, IVp, 145.000 zł, AMI
Białystok, Piłsudskiego, 39 mkw, IIIp, cegła, 178.000 zł, IKA
Białystok, Piłsudskiego, 31,5 mkw, I p, 153.000 zł, AMI
Białystok, Piłsudskiego, 29,93 mkw, IIIp, 154.000 zł, AMI
Białystok, Piłsudskiego, 38,8 mkw, IIIp, cegła, 178.000 zł, ARD
Białystok, Pogodna, 25,5 mkw, II p, cegła, 138.500 zł, AMI
Białystok, Skłodowskiej, 20 mkw, IIIp, cegła, 119.000 zł, IKA
Białystok, Stołeczna, 22 mkw, IIp, 113.000 zł, AMI
Białystok, Wesoła, 29 mkw, cegła, 129.000 zł, GRA
Białystok, Wesoła, 30 mkw, I p, 149.000 zł, FOR
Białystok, Wierzbowa, 24,30 mkw, IVp, cegła, 128.500 zł, AMI
Białystok, Wierzbowa, 24 mkw, IVp, 128.500 zł, GRA
Białystok, Wrocławska, 30 mkw, IIp, cegła 2005r, 165.000 zł, FOR
Białystok, Żabia, 32,49 mkw, II p, 179.500 zł, AMI
Białystok, Żabia, 37 mkw, IIp, cegła, 168.000 zł, IKA
Białystok, Żabia, 32 mkw, IIp, cegła, 165.000 zł, IKA
Ełk, ul. Gizewiusza 10A, 33,60 mkw, III p, wykończone, duży balkon, 130 000 zł, MKN

DWUPOKOJOWE

Białystok, 1000-lecia PP, 45 mkw, IIIp, cegła, 278.000 zł, IKA
Białystok, Antoniukowska, 42 mkw, IVp, płyta, 195.000 zł, IKA
Białystok, Antoniukowska, 37,2 mkw, parter, 219.500 zł, AMI
Białystok, Antoniukowska, 38 mkw, IIp, cegła, 190.000 zł, IKA
Białystok, Antoniukowska, 44 mkw, IIp, 170.000 zł, FOR
Białystok, Bema, 32 mkw, VIIP, 155.000 zł, FOR
Białystok, Bema, 33 mkw, VIIp, płyta, 158.000 zł, IKA
Białystok, Bema, 47 mkw, Ip, płyta, 210.000 zł, IKA
Białystok, Bema, 32,31 mkw, IIp, 148.000 zł, AMI
Białystok, Bema, 32,30 mkw, VIIp, do zamieszkania, 160.000 zł, AMI
Białystok, Białostoczek, 32 mkw, VIIp, płyta, 158.000 zł, IKA
Białystok, Białostoczek, 33 mkw, Ip, płyta, 154.000 zł, IKA
Białystok, Białostoczek, 32,4 mkw, Ip, 154.000 zł, AMI
Białystok, Białostoczek, 32 mkw, VII p, po remoncie, 163.000 zł, FOR
Białystok, Boboli, 53 mkw, IIIp, cegła, 219.000 zł, IKA
Białystok, Boboli, 52,6, III p, 216.000, M-2
Białystok, Boboli, 51 mkw, IIIp, 245.000 zł, AMI
Białystok, Boboli, 44 mkw, III p, 225.000 zł, FOR
Białystok, Branickiego, 47,20 mkw, IIIp, 219.000 zł, AMI
Białystok, Broniewskiego, 39, III p, 174.000, M-2
Białystok, Chrobrego, 33,23 mkw, III p, 169.500 zł, AMI
Białystok, Ciepła, 36 mkw, IIp, 185.000 zł, FOR
Białystok, Ciepła, 30 mkw, parter, cegła, 169.000 zł, IKA
Białystok, Dobra, 48,8, I, 238.000, M-2
Białystok, Dworska, 58 mkw, IIp, cegła, 350.000 zł, IKA
Białystok, Fabryczna, 50,78 mkw, parter, 199.000 zł, AMI
Białystok, Grochowa, 53 mkw, IIIp, cegła, 250.000 zł, IKA
Białystok, Grottgera, 33 mkw, poddasze, cegła, 130.000 zł, ARD
Białystok, Gruntowa, 36 mkw, IVp, cegła, 149.000 zł, ARD
Białystok, Gruntowa, 46,6, I, 211.000, M-2
Białystok, I A.Wojska Polskiego, 47 mkw, parter, 271.000 zł, AMI
Białystok, I Armii Wojska Polskiego, 47 mkw, 267.000 zł, FOR
Białystok, Ignatki Osiedle, ul. Jodłowa, 39,78 mkw, parter, komfortowe, 224.000 zł, AMI
Białystok, Jurowiecka, 48,10 mkw, I p, 179.000 zł, AMI
Białystok, Kalinowskiego, 42 mkw, Ip, cegła, 185.000 zł, IKA
Białystok, KEN, 42 mkw, III p, 245.000 zł, FOR
Białystok, KEN, 42 mkw, IIIp, cegła, 227.000 zł, IKA
Białystok, Kleosin, Kruczkowskiego, 39 mkw, IIp, cegła, 160.000 zł, GRA
Białystok, Kołłątaja, 50,80 mkw, IIp, 260.000 zł, AMI
Białystok, Kołłątaja, 50 mkw, II p, 260.000 zł, FOR
Białystok, Konopnickiej, 34 mkw, III p, 185.000 zł, FOR
Białystok, Kościelna, 47 mkw, parter, 200.000 zł, FOR
Białystok, Kozłowa, 39 mkw, parter, 184.000 zł, FOR
Białystok, Kraszewskiego, 46,04 mkw, IIIp, 296.000 zł, AMI
Białystok, Kręta, 47 mkw, IVp, 258.000 zł, FOR
Białystok, Krucza, 45 mkw, parter, cegła, 265.000 zł, IKA
Białystok, Lawendowa, 51,3 mkw, Ip, 226.000 zł, AMI
Białystok, Lawendowa, 31 mkw, Ip, płyta, 159.000 zł, IKA
Białystok, Legionowa, 42 mkw, IXp, 164.500 zł, FOR
Białystok, Legionowa, 42 mkw, XIp, płyta, 175.000 zł, IKA
Białystok, Leśna, 36 mkw, IV p, 162.000 zł, AMI
Białystok, Liniarskiego, 74 mkw, Ip, cegła, 490.000 zł, IKA
Białystok, Lipowa, 49 mkw, IIp, cegła, 229.000 zł, IKA
Białystok, Łąkowa, 49,95 mkw, III p, z antresolą, 280.000 zł, AMI
Białystok, M.C.Skłodowskiej, 35 mkw, I p, 165.000 zł, FOR
Białystok, Malmeda, 34/64 mkw, III p, 308.000 zł, FOR
Białystok, Malmeda, 47,20 mkw, I p, 209.000 zł, AMI
Białystok, Malmeda, 60,35 mkw, IIIp, 305.000 zł, AMI
Białystok, Malmeda, 48 mkw, Ip, 245.000 zł, FOR
Białystok, Malmeda, 48 mkw, Ip, cegła, 240.000 zł, ARD
Białystok, Mickiewicza, 40 mkw, wysoki parter, cegła, 239.000 zł, IKA
Białystok, Niska, 52,70 mkw, wysoki parter, 280.000 zł, AMI
Białystok, Nowe Misto, Wiejska, 53 mkw, nowe, 229.000 zł, GRA
Białystok, Olsztyńska, 48 mkw, IIp, płyta, 209.000 zł, IKA
Białystok, Orzeszkowej, 43,10 mkw, IV p, 225.000 zł, AMI
Białystok, Orzeszkowej, 60 mkw, 0p, możliwość prowadzenia działalności, 400.000 zł, ARD
Białystok, Orzeszkowej, 43 mkw, parter, 235.000 zł, FOR
Białystok, Palmowa, 37,7 mkw, IVp, cegła, 191.500 zł, AMI
Białystok, Palmowa, 42 mkw, parter, cegła n., 220.000 zł, ARD
Białystok, Palmowa, 42 mkw, II p, cegła n., 210.000 zł, ARD
Białystok, Pałacowa, 36 mkw, Ip, cegła, 186.000 zł, IKA
Białystok, Pałacowa, 36 mkw, I p, 205.000 zł, FOR
Białystok, Piłsudskiego, 49 mkw, IIIp, cegła, 218.000 zł, IKA
Białystok, Piłsudskiego, 49,40 mkw, IXp, 185.000 zł, AMI
Białystok, Piłsudskiego, 52 mkw, IIIp, cegła, 185.000 zł, IKA
Białystok, Piłsudskiego, 49 mkw, Ip, cegła, 198.000 zł, IKA
Białystok, Piłsudskiego, 36 mkw, VIp, cegła, 160.000 zł, IKA
Białystok, Piłsudskiego, 49,57 mkw, Ip, cegła, 205.000 zł, ARD
Białystok, Podleśna, 36 mkw, IIp, 185.000 zł, FOR
Białystok, Podleśna, 51 mkw, I p, cegła, 230.000 zł, ARD
Białystok, Pogodna, 55,50 mkw, parter, z garażem, 360.000 zł, AMI
Białystok, Pogodna, 37 mkw, parter, 207.000 zł, FOR
Białystok, Pogodna, 37 mkw, parter, cegła, 207.000 zł, IKA
Białystok, Porzeczkowa, 39 mkw, IIIp, płyta, 182.000 zł, IKA
Białystok, Proletariacka, 51,65 mkw, IIp, cegła, 205.000 zł, AMI
Białystok, Pułaskiego, 43 mkw, IIIp, cegła, 242.000 zł, IKA
Białystok, Pułaskiego, 35 mkw, IVp, cegła, 199.000 zł, IKA
Białystok, Pułaskiego, 35,44 mkw, IVp, cegła, po remoncie, 195.000 zł, AMI
Białystok, Pułaskiego, 43,4 mkw, IIIp, cegła, 229.000 zł, AMI
Białystok, Pułkowa, 46 mkw, IVp, 215.000 zł, FOR
Białystok, Scaleniowa, 41,4 mkw, III p, cegła, 235.000 zł, ARD
Białystok, Sienkiewicza, 54 mkw, parter, cegła, 179.000 zł, IKA
Białystok, Sienkiewicza, 45 mkw, IIIp, cegła, 225.000 zł, IKA
Białystok, Sikorskiego, 58 mkw, IIp, cegła, 255.000 zł, IKA
Białystok, Skorupska, 52 mkw, I p, cegła 2007, 315.000 zł, FOR
Białystok, Skrajna, 70 mkw, IIIp, cegła, 215.000 zł, IKA
Białystok, Skrajna, 37-70 mkw, III p, II-poziomowe, 215.000 zł, FOR
Białystok, Skrajna, 36, II, 215.000, M-2
Białystok, Słoneczny Stok, Upalna, 48 mkw, Vp, 172.000 zł, GRA
Białystok, Słonimska, 49,5, I, 280.000, M-2
Białystok, Słonimska, 47 mkw, nowa cegła, www.lokalnieruchomosci.pl, 290.000 zł, LOK
Białystok, Słonimska, 49 mkw, Ip, komfort, 292.000 zł, FOR
Białystok, Słowackiego, 36 mkw, II p, 205.000 zł, AMI
Białystok, Sporna, 61 mkw, Ip, 245.000 zł, AMI
Białystok, Stołeczna, 45 mkw, IIIp, cegła, 273.000 zł, IKA
Białystok, Swobodna, 48,8, parter, 207.000, M-2
Białystok, Swobodna, 48 mkw, IIp, płyta, 229.000 zł, IKA
Białystok, Sybiraków, 40 mkw, parter, cegła 2005, 255.000 zł, FOR
Białystok, Szarych Szeregów, 52,1 mkw, parter, 235.000 zł, AMI
Białystok, Szeroka, 49, III p, 253.000, M-2
Białystok, Św. Mikołaja, 38 mkw, IIIp, cegła, 195.000 zł, IKA
Białystok, Św. Rocha, 57 mkw, Ip, cegła, 299.000 zł, IKA
Białystok, Św. Wojciecha, 48 mkw, II p, nowa cena!!!!, 179.000 zł, FOR
Białystok, Świętojańska, 46 mkw, I p, www.lokalnieruchomosci.pl, 219.000 zł, LOK
Białystok, Świętokrzyska, 46 mkw, VIIp, cegła, 289.000 zł, IKA
Białystok, Świętokrzyska, 46 mkw, VIIp, 289.000 zł, AMI
Białystok, Towarowa, 32,3, II, 149.000, M-2
Białystok, Traugutta, 45 mkw, parter, cegła, 269.000 zł, IKA
Białystok, Traugutta, 45 mkw, wysoki parter, cegła n., 249.000 zł +garaż, ARD
Białystok, Traugutta, 45 mkw, wysoki parter, cegła 2000r, 249.000 zł, FOR
Białystok, Trawiasta, 41 mkw, IIIp, cegła, 225.000 zł, IKA
Białystok, Tuwima, 36,2, III p, 199.000, M-2
Białystok, Tysiąclecia Państwa Polskiego, 45, III p, 266.000, M-2
Białystok, Ukośna, 39, parter, 199.000, M-2
Białystok, Upalna, 48 mkw, IVp, 195.000 zł, FOR
Białystok, Upalna, 48 mkw, VIp, płyta, 170.000 zł, IKA
Białystok, Warszawska, 53 mkw, II p, 292.000 zł, AMI
Białystok, Waszyngtona, 42 mkw, po remoncie, www.lokalnieruchomosci.pl, 190.000 zł, LOK
Białystok, Waszyngtona, 43,5 mkw, II p, cegła n, 259.000 zł, ARD
Białystok, Waszyngtona, 39 mkw, parter, płyta, 185.000 zł, IKA
Białystok, Waszyngtona, 47 mkw, XI p, 175.000 zł, AMI
Białystok, Wesoła, 49,5, III p, 240.000, M-2
Białystok, Wiadukt, 53 mkw, VIp, cegła, 298.000 zł, IKA
Białystok, Wiatrakowa, 48 mkw, I p, 277.000 zł, FOR
Białystok, Wiatrakowa, 48,80 mkw, Ip, komfortowe, 276.000 zł, AMI
Białystok, Wiatrakowa, 49 mkw, Ip, cegła, 278.000 zł, IKA
Białystok, Wiejska, 54 mkw, IV p, komfort, 265.000 zł, FOR
Białystok, Witosa, 48 mkw, IVp, płyta, 180.000 zł, IKA
Białystok, Włókiennicza, 45 mkw, IIIp, cegła, 235.000 zł, IKA
Białystok, Wołodyjowskiego, 46 mkw, IIIp, cegła, 195.000 zł, IKA
Białystok, Wołodyjowskiego, 46 mkw, IIIp, 199.000 zł, GRA
Białystok, Wołodyjowskiego, 44,90 mkw, IVp, 230.000 zł, AMI
Białystok, Wołodyjowskiego, 46,5, III p, 237.000, M-2
Białystok, Wrocławska, 46,2 mkw, I p, cegła n., 220.000 zł, ARD
Białystok, Wrocławska, 48 mkw, IVp, cegła, 220.000 zł, IKA
Białystok, Wyszyńskiego, 48 mkw, XIp, płyta, 185.000 zł, IKA
Białystok, Zachodnia, 43 mkw, IIp, 245.000 zł, FOR
Białystok, Zachodnia, 38 mkw, I p, z garażem, 240.000 zł, AMI
Białystok, Zachodnia, 38 mkw, Ip, cegła, 210.000 zł, IKA
Białystok, Zwierzyniecka, 30 mkw, IIp, komfort, 179.000 zł, FOR
Białystok, Zwierzyniecka, 36,5 mkw, parter, cegła, 195.000 zł, ARD
Białystok, Zwierzyniecka, 30 mkw, IIp, cegła, 179.000 zł, IKA
Białystok, Zwierzyniecka, 36,6, parter, 220.000, M-2
Białystok, Żabia, 49,4, II, 248.000, M-2
Białystok, Żytnia, 33 mkw, II p, 160.000 zł, FOR
Czarna Białostocka, 51 mkw, IIp, cegła, 147.000 zł, IKA
Ełk, ul. Jana Brzechwy, 44,06 mkw, parter, mieszkanie o podwyższonym standardzie, salon z kuchnią i jadalnią, sypialnia i łazienka z wc., 170.000zł, MKN
Ełk, ul. Kilińskiego 21B, I p, „dwupokojowe mieszkanie w spokojnym i cichym miejscu;", 135.000 zł, MKN
Ełk, ul. Mickiewicza 1, „35,80 mkw;", I p, „dobra lokalizacja,centrum miasta, mieszkanie do remontu;", 108.000 zł, MKN
Ełk, ul. Wojska Polskiego 6A, 43,75 mkw, II p, „częściowo wyremontowane, spokojna okolica;", 115.000 zł, MKN
Ełk, ul. Wojska Polskiego 8, 43.70 mkw, IV p, po generalnym remoncie,stałe zabudowy kuchni i przedpokoju w cenie, gotowe do zamieszkania., 125.000 zł, MKN
Ignatki Osiedle,, Jodłowa, 50,78 mkw, I p, 269.000 zł, AMI
Juchnowiec Górny, Szkolna, 48,80 mkw, II p, 126.000 zł, AMI
Kleosin, Kraszewskiego, 41,18 mkw, IIIp, 209.000 zł, AMI
Ranty, gm. Wydminy, 53,88 mkw, I piętro, dwa pokoje, kuchnia ze spiżarnią, łazienka z wc, dodatkowo budynek gospodarczy 15mkw i działka ogrodowa., 55.000 zł, MKN
Stare Juchy, 68,08 mkw, I p, wykończone, do zamieszkania, kominek, 125.000 zł, MKN
Suwałki, ul. Kasztanowa, 46,52 mkw, III p., Ładne, zadbane, duże pokoje, oddzielnie łazienka i wc, zabudowa przedpokoju, gotowe do zamieszkania, super lokalizacja, w pobliżu aquapraku, 160.000 zł (do neg.), CEN
Wasilków, Krucza, 45,80 mkw, 270.000 zł, AMI
Wasilków, Krucza, 48,95 mkw, IIp, 225.000 zł, AMI
Wasilków, Krucza, 45,10 mkw, IIIp, 215.000 zł, AMI

TRZYPOKOJOWE

Białystok, 27-go Lipca, 66,85, II, 200.000, M-2
Białystok, Al. 1000-lecia, 58,2 mkw, III p, cegła n., 306.000 zł, ARD
Białystok, Al. Solidarności, 46 mkw, XIp, płyta, 165.000 zł, ARD
Białystok, Aleja Solidarności, 46 mkw, XIp, płyta, 165.000 zł, IKA
Białystok, Andersa, 69 mkw, IIIp, cegła, 355.000 zł, IKA
Białystok, Antoniukowska, 44 mkw, parter, cegła, 199.000 zł, IKA
Białystok, Antoniukowska, 54 mkw, IIIp, cegła, 215.000 zł, IKA
Białystok, Antoniukowska, 83 mkw, IIp, cegła, 470.000 zł, IKA
Białystok, Antoniukowska, 62 mkw, IIp, cegła, 398.000 zł, IKA
Białystok, Antoniukowska, 82 mkw, IIIp, stan surowy, 380.000 zł, AMI
Białystok, Armii Krajowej, 62 mkw, IIp, cegła, 270.000 zł, IKA
Białystok, Armii Krajowej, 62,2 mkw, II p, cegła n., 270.000 zł, ARD
Białystok, Bacieczki, 74 mkw, parter, cegła, 325.000 zł, IKA
Białystok, Bacieczki, 58 mkw, Ip, cegła, 258.000 zł, IKA
Białystok, Bacieczki, 74 mkw, wysoki parter, cegła n., 309.000 zł +garaż, ARD
Białystok, Bacieczki, 74,10 mkw, parter, cegła, z garażem, 320.000 zł, AMI
Białystok, Bacieczki, 58 mkw, Ip, 264.000 zł + 25.000 zł garaż, AMI
Białystok, Bema, 49 mkw, IIIp, 189.000 zł, GRA
Białystok, Bema, 58,90 mkw, IVp, 216.500 zł, AMI
Białystok, Bema, 49,02 mkw, IVp, 231.000 zł, AMI
Białystok, Berlinga, 48 mkw, IVp, 169.000 zł, AMI
Białystok, Berlinga, 60 mkw, VIIp, płyta, 209.000 zł, IKA
Białystok, Berlinga, 60 mkw, parter, płyta, 183.000 zł, IKA

WYKAZ BIUR

Każde ogłoszenie kończy się trzyliterowym kodem. Jest to kod biura nieruchomości. Jeśli zainteresowała Państwa oferta biura, należy niżej odszukać jej kod i numer telefonu.

AMI — AMICUS, Białystok, ul. Lipowa 6, tel. (85) 743-63-36; 869-11-71; fax (85)869-11-72 www.amicus.nieruchomosci.pl; e-mail: amicusnieruchomosci@wp.pl

ARD — ARDVIL s.c., Białystok, ul. Piękna 2, tel. (85)745-57-01; 747-03-21; 747-03-25 www.ardvil.com.pl; biuro@ardvil.com.pl

CEN — CENTRUM BIURO NIERUCHOMOŚCI, Suwałki, ul. Pułaskiego 30i, tel. (87)567-07-79, 503-014-915; www.centrum.suwalki.pl; centrum.suwalki@gmail.com

FOR — FORUM NIERUCHOMOŚCI, Białystok, ul. Lipowa 4, lok. 225, tel. (85)743-64-83; 740-30-25; 603-704-771, 665-367-868, www.nieruchomosci.bialystok.pl; forum@nieruchomosci.bialystok.pl

GRA — GRABOWSCY NIERUCHOMOŚCI, Białystok, ul. Św. Mikołaja 1, lok. 11, Ip; tel. (85)744-80-02, 501-73-83-93; www.nieruchomosciBKN.pl

IKA — IKAFI Nieruchomości, Białystok, ul. Skłodowskiej 3 lok. 5, tel. (85)740-61-23, 791-122-034, www.ikafi-nieruchomosci.pl, e-mail: biuro@ikafi-nieruchomosci.pl,

LOK — LOKAL, Białystok, ul. Lipowa 29, tel. (85)742-87-53; www.lokalnieruchomosci.pl

M–2 — M2 HOME BIURO NIERUCHOMOŚCI, Białystok, ul. Spółdzielcza 8, lok. 216, tel. (85)653-73-38; www.m2home.pl; e-mail: nieruchomości@m2home.pl

MKN — MAZURSKA KORPORACJA NIERUCHOMOŚCI, Ełk, ul. Mickiewicza 1A/U13 tel. (87)621-30-02; www.mkn.com.pl

OFERTY BIUR NIERUCHOMOŚCI

Jesteś zainteresowany(a) zamieszczeniem oferty swojego biura. Zadzwoń 85/748 74 30

Kolumna reklamowa

Białystok, Białostoczek, 61,7 mkw, II p, komfort, 277.000 zł, ARD
Białystok, Blokowa, 72 mkw, IIIp, płyta, 298.000 zł, IKA
Białystok, Broniewskiego, 55 mkw, IIIp, cegła, 185.000 zł, IKA
Białystok, Broniewskiego, 54,9 mkw, parter, 226.000 zł, AMI
Białystok, Brukowa, 56 mkw, IIp, parter, 355.000 zł, IKA
Białystok, Chrobrego, 54 mkw, cegła, 225.000 zł, FOR
Białystok, Chrobrego, 48 mkw, parter, płyta, 185.000 zł, IKA
Białystok, Ciepła, 77 mkw, IIIp, cegła, 399.000 zł, IKA
Białystok, Ciepła, 55 mkw, IIIp, cegła, 320.000 zł, IKA
Białystok, Dubois, 63 mkw, IVp, cegła, 320.000 zł, IKA
Białystok, Dworska, 64 mkw, IIp, cegła 1998, 279.000 zł, FOR
Białystok, Dworska, 66,50 mkw, parter, 420.000 zł 30.000 zł garaż, AMI
Białystok, Działkowa, 59,80 mkw, IVp, 215.000 zł, AMI
Białystok, Działkowa, 60 mkw, IVp, płyta, 215.000 zł, IKA
Białystok, Fabryczna, 58 mkw, XIp, 209.000 zł, AMI
Białystok, Fabryczna, 52 mkw, II p, cegła 2001, 277.000 zł, FOR
Białystok, Fabryczna, 59 mkw, XIp, płyta, 208.000 zł, IKA
Białystok, Gajowa, 63 mkw, parter, cegła, 360.000 zł, IKA
Białystok, Gajowa, 63,50 mkw, parter, komfortowe, 360.000 zł, AMI
Białystok, Gajowa, 60 mkw, IVp, płyta, 220.000 zł, IKA
Białystok, I Armii Wojska Polskiego, 53 mkw, II p, 299.000 zł, FOR
Białystok, I Armii Wojska Polskiego, 53,6 mkw, parter, cegła do zamieszkania, 326.000 zł, AMI
Białystok, Jarzębinowa, 60,30 mkw, Ip, 229.000 zł, AMI
Białystok, KEN, 65 mkw, IIp, cegła, 358.000 zł, IKA
Białystok, Kołłątaja, 65,60 mkw, Ip, 359.000 zł +garaż 40.000 zł, AMI
Białystok, Kołłątaja, 62 mkw, parter, cegła, 349.000 zł, IKA
Białystok, Kołłątaja, 64 mkw, III-IV p, cegła n., 350.000 zł, ARD
Białystok, Kołłątaja, 63 mkw, IIIp, cegła, 335.000 zł, IKA
Białystok, Konwaliowa, 64 mkw, IVp, płyta, 249.000 zł, IKA
Białystok, Kraszewskiego, 53 mkw, Ip, cegła, 379.000 zł, IKA
Białystok, Kraszewskiego, 53 mkw, I p, 389.000 zł, FOR
Białystok, Kręta, 110 mkw, III p poddasze, cegła n., 485.000 zł +garaż, ARD
Białystok, Krucza, 85 mkw, IIIp, 369.000 zł, FOR
Białystok, Legionowa, 69,70 mkw, IV p, 271.000 zł, AMI
Białystok, Legionowa, 69 mkw, IXp, 257.000 zł, FOR
Białystok, Łąkowa, 75 mkw, Ip, cegła, 395.000 zł, IKA
Białystok, Magnoliowa, 59,5, II, 360.000, M-2
Białystok, Magnoliowa, 61,30 mkw, I p, 249.000 zł, AMI
Białystok, Malmeda, 61 mkw, Ip, cegła, 450.000 zł, IKA
Białystok, Mazowiecka, 52 mkw, IVp, 207.000 zł, AMI
Białystok, Mazowiecka, 58 mkw, IVp, cegła, 207.000 zł, IKA
Białystok, Mickiewicza, 61,3, VII, 337.000, M-2
Białystok, Mickiewicza, 62 mkw, III-X p, winda, blok z cegły, 249.000 zł, FOR
Białystok, Mickiewicza, 80 mkw, IIp, cegła, 425.000 zł, IKA
Białystok, Mieszka I, 63 mkw, Ip, po remoncie, 269.000 zł, FOR
Białystok, Mieszka I, 48 mkw, IIIp, płyta, 205.000 zł, IKA
Białystok, Mieszka I, 48 mkw, IIIp, płyta, 215.000 zł, IKA
Białystok, Mieszka I, 48,02 mkw, IIIp, 205.000 zł, AMI
Białystok, Narewska, 52,9 mkw, Ip, cegła, 210.000 zł, ARD
Białystok, Nowe Miasto, Wiejska, 48 mkw, IVp, 198.000 zł, GRA
Białystok, Nowosielska, 48,40 mkw, IIp, 185.000 zł, AMI
Białystok, Nowosielska, 48 mkw, IIp, płyta, 175.000 zł, IKA
Białystok, Orzeszkowej, 52 mkw, IIIp, 249.900 zł, AMI
Białystok, Palmowa, 60 mkw, I p, po remoncie, 269.000 zł, FOR
Białystok, Palmowa, 60,3, IV, 215.000, M-2
Białystok, Palmowa, 60 mkw, IVp, płyta, 215.000 zł, IKA
Białystok, Piastowska, 48,10 mkw, III p, 225.000 zł, AMI
Białystok, Piastowska, 48 mkw, IIp, płyta, 235.000 zł, IKA
Białystok, Piastowska, 48,10 mkw, II p, 235.000 zł, AMI
Białystok, Piastowska, 48 mkw, IIIp, płyta, 225.000 zł, IKA
Białystok, Pogodna, 64 mkw, IVp, cegła, 308.000 zł, IKA
Białystok, Pogodna, 64,70 mkw, I p, 329.000 zł, AMI
Białystok, Pogodna, 63,30 mkw, parter, 350.000 zł +garaż 30.000 zł, AMI
Białystok, Pogodna, 64,20 mkw, IIIp, 325.000 zł +garaż 25.000 zł, AMI
Białystok, Przygodna, 53,8 mkw, III p, cegła, komfortowe, 375.000 zł, AMI
Białystok, Pułaskiego, 61 mkw, parter, płyta, 300.000 zł, IKA
Białystok, Pułaskiego, 57 mkw, IVp, cegła, 226.000 zł, IKA
Białystok, Pułaskiego, 53 mkw, IVp, cegła, 259.000 zł, IKA
Białystok, Pułkowa, 46,7 mkw, IVp, 215.000 zł, AMI
Białystok, Pułkowa, 46,8 mkw, IVp, 195.000 zł, AMI
Białystok, Pułkowa, 47 mkw, IVp, cegła, 215.000 zł, IKA
Białystok, Radzymińska, 60 mkw, IVp, www.lokalnieruchomosci.pl, 215.000 zł, LOK
Białystok, Rzemieślnicza, 60 mkw, Ip, płyta, 247.000 zł, IKA
Białystok, Sienkiewicza, Fabryczna, 60,5 mkw, Ip, 220.000 zł, GRA
Białystok, Sikorskiego, 58,60 mkw, Xp, 230.000 zł, AMI
Białystok, Skłodowskiej, 60,20 mkw, VI p, cegła, 311.000 zł, AMI
Białystok, Skłodowskiej, 64,2 mkw, IIp, cegła n., 349.000 zł, ARD
Białystok, Skłodowskiej, 62 mkw, IIIp, cegła, 379.000 zł, IKA
Białystok, Sobieskiego, 47 mkw, Ip, cegła, 266.000 zł, FOR
Białystok, Sobieskiego, 62 mkw, Ip, płyta, 318.000 zł, IKA
Białystok, Sokólska, 60 mkw, Ip, płyta, 227.000 zł, IKA
Białystok, Sokólska, 60,5, I, 222.000, M-2
Białystok, Stołeczna, 58 mkw, IV p, 250.000 zł, FOR
Białystok, Stołeczna, 58 mkw, IVp, cegła, 263.000 zł, IKA
Białystok, Stroma, 59 mkw, IVp, płyta, 275.000 zł, IKA
Białystok, Stroma, 58,80 mkw, IVp, 269.000 zł, AMI
Białystok, Stroma, 62,9, II, 260.000, M-2
Białystok, Studzienna, 59 mkw, IIp, cegła, 265.000 zł, IKA
Białystok, Swobodna, 60 mkw, IIIp, płyta, 220.000 zł, IKA
Białystok, Swobodna, 60,12 mkw, IIIp, 235.000 zł, AMI
Białystok, Swobodna, 60,12 mkw, IV p, 235.000 zł, AMI
Białystok, Swobodna, 60 mkw, III p, 235.000 zł, FOR
Białystok, Sybiraków, 62 mkw, parter z ogródkiem, 298.000 zł, FOR
Białystok, Szarych Szeregów, 65,3 mkw, IVp, 262.000 zł, AMI
Białystok, Szarych Szeregów, 65,3 mkw, Ip, cegła n., 290.000 zł, ARD
Białystok, Szarych Szeregów, 60 mkw, Ip, 289.000 zł plus garaż 20.000 zł, FOR
Białystok, Szarych Szeregów, 77 mkw, IIp, cegła, 346.000 zł, IKA
Białystok, Szarych Szeregów, 69 mkw, Ip, cegła, 285.000 zł, IKA
Białystok, Szeroka, 65 mkw, IIp, cegła, 340.000 zł, IKA
Białystok, Szeroka, 72 mkw, wysoki parter, cegła, 335.000 zł, IKA
Białystok, Św. Wojciecha, 48 mkw, Ip, www.lokalnieruchomosci.pl, 205.000 zł, LOK
Białystok, Towarowa, 48 mkw, parter, płyta, 185.000 zł, IKA
Białystok, Towarowa, 48,60 mkw, Ip, 215.000 zł, AMI
Białystok, Towarowa, 48 mkw, parter, 199.000 zł, FOR
Białystok, Towarowa, 63 mkw, Ip, płyta, 252.000 zł, IKA
Białystok, Towarowa, 62,8 mkw, Ip, 249.000 zł, AMI
Białystok, Transportowa, 56 mkw, IIIp, cegła, 335.000 zł, IKA
Białystok, Traugutta, 58 mkw, wysoki parter, cegła n., 310.000 zł +garaż, ARD
Białystok, Trawiasta, 54 mkw, IIIp, cegła, 315.000 zł, IKA
Białystok, Trawiasta, 54,40 mkw, III p, 315.000 zł, AMI
Białystok, Tysiąclecia PP, 82,02 mkw, 345.000 zł, AMI
Białystok, Upalna, 62 mkw, Vp, odnowione, 245.000 zł, FOR
Białystok, Upalna, 63 mkw, I p, 216.000 zł, FOR
Białystok, Upalna, 69 mkw, IVp, płyta, 240.000 zł, IKA
Białystok, Upalna, 69,50 mkw, IIIp, 270.000 zł, AMI
Białystok, Upalna, 63 mkw, IIIp, płyta, 300.000 zł, IKA
Białystok, Upalna, 58,80 mkw, IIp, 233.000 zł, AMI
Białystok, Upalna, 63,80 mkw, I p, 214.000 zł, AMI
Białystok, Waszyngtona, 60 mkw, IXp, płyta, 255.000 zł, IKA
Białystok, Waszyngtona, 48 mkw, 205.000 zł, FOR
Białystok, Waszyngtona, 73 mkw, XI p, cegła n., 540.000 zł +garaż 28,5 mkw, ARD
Białystok, Wiadukt, 60, VII, 278.000, M-2
Białystok, Wiadukt, 60 mkw, VII p, cegła 2009, 265.000 zł, FOR
Białystok, Wiejska, 48,2, parter, 210.000, M-2
Białystok, Wiejska, 67,10 mkw, IIp, 339.000 zł, AMI
Białystok, Wiejska, 79,8 mkw, II p, cegła, komfortowe, miejsce garażowe w bloku, 530.000 zł, AMI
Białystok, Wiejska, 55 mkw, parter, cegła, 289.000 zł, IKA
Białystok, Witosa, 69 mkw, IIIp, 255.000 zł, FOR
Białystok, Włókiennicza, 61 mkw, IIIp, cegła, 387.000 zł, IKA
Białystok, Włókiennicza, 81 mkw, IIp, cegła, 420.000 zł, IKA
Białystok, Włókiennicza, 44,10 mkw, III p, stan deweloperski, winda, 272.800 zł, AMI
Białystok, Włókiennicza, 80,30 mkw, IIp, apartament, użytkowa 70,50 mkw, do zamieszkania, 420.000 zł, AMI
Białystok, Wojska Polskiego, 54 mkw, parter, cegła, 328.000 zł, IKA
Białystok, Wojska Polskiego, 53 mkw, IIp, cegła, 293.000 zł, IKA
Białystok, Wrocławska, 63 mkw, III p, II-poziomowe, 336.000 zł, FOR
Białystok, Wrocławska, 51 mkw, IIp, cegła, 328.000 zł, IKA
Białystok, Wrocławska, 69 mkw, parter, cegła, 445.000 zł, IKA
Białystok, Wrocławska, 50 mkw, IIp, cegła, 325.000 zł, IKA
Białystok, Wyszyńskiego, 48,2, III p, 239.000, M-2
Białystok, Wyszyńskiego, 61 mkw, Ip, płyta, 259.000 zł, IKA
Białystok, Zachodnia, 60 mkw, Ip, cegła, 229.000 zł, FOR
Białystok, Zachodnia, 60 mkw, Ip, cegła, 229.000 zł, FOR
Białystok, Zachodnia, 55 mkw, IIIp, cegła, 299.000 zł, FOR
Białystok, Zachodnia, 55,6, III p, 299.000, M-2
Białystok, Zachodnia, 64,20 mkw, parter, 335.000 zł +garaż 30.000 zł, AMI
Białystok, Zachodnia, 62 mkw, wysoki parter, cegła, 348.000 zł, IKA
Białystok, Zachodnia, 60 mkw, IIp, cegła, 338.000 zł, IKA
Białystok, Zachodnia +garaż, 60,2 mkw, II p, 311.000 zł, AMI
Białystok, Zagórna, 55 mkw, IIIp, cegła 1995r, 269.000 zł, FOR
Białystok, Zagórna, 63,6 mkw, IVp, cegła, 265.000 zł, AMI
Białystok, Zagumienna, 48,6 mkw, IIIp, 190.000 zł, GRA
Białystok, Zagumienna, 48 mkw, IIIp, 191.000 zł, FOR
Białystok, Zwycięstwa, 75 mkw, Ip, 465.000 zł, FOR
Białystok, Żelazna, 89,4 mkw, II p, 560.000 zł, AMI
Białystok, Żelazna, 85 mkw, IIIp, cegła, 585.000 zł, IKA
Białystok, Żelazna, 85 mkw, IIIp, cegła 2004, komfort, 595.000 zł, FOR
Białystok, Żyzna, 72 mkw, Ip, cegła, 405.000 zł, IKA
Białystok, Żyzna, 64 mkw, Ip, cegła, 359.000 zł, IKA
Choroszcz, Sienkiewicza, 64,70 mkw, I p, cegła, 169.000 zł, AMI
Ełk, Sikorskiego, 63,60 mkw, I p, nowocześnie wykończone, ZAMIANA na mieszkanie o powierzchni 40-50 mkw, położone na I piętrze na os. Konieczki, 198.000 zł, MKN
Ełk, ul. Jana Pawła II 26, 68,00 mkw, III/IV p, „w stanie deweloperskim, ładnie położone;", 195.000 zł, MKN
Ełk, ul. Magazynowa 3, 44,41 mkw, parter, „estetycznie wykończone, gotowe do zamieszkania;", 145.000 zł, MKN
Ignatki, Jodłowa, 70,97 mkw, Ip, 380.000 zł +garaż 25.000 zł, AMI
Ignatki, ul. Jodłowa, 70,97 mkw, Ip, cegła n., 379.000 zł +garaż, ARD
Ignatki-Osiedle, 54 mkw, Ip, cegła, 288.000 zł, IKA
Suwałki, ul. Chopina, 58,06 mkw, II p., oddzielne pomieszczenia, szafy w zabudowie, zadbane, słoneczne, z dala od ruchu ulicznego, 180.000 zł (do neg.), CEN
Suwałki, ul. Korczaka, 70,50 mkw, IX p wieżowca, do zamieszkania, chętnie zamiana na 2-pokojowe, może być do remontu, 209.000 zł (do neg.), CEN
Wasilków, Kościelna, 50,5 mkw, I p, cegła, 205.000 zł, AMI
Wasilków, Krucza, 40,60 mkw, IIp, 163.500 zł, AMI
Wasilków, ul. Krucza, 75,24 mkw, IIIp, cegła n., 310.000 zł, ARD

CZTEROPOKOJOWE

Białystok, 1000-lecia PP, 93 mkw, IIp, cegła, 320.000 zł, IKA
Białystok, Antoniuk Fabryczny, 72 mkw, I p, 250.000 zł, AMI
Białystok, Antoniukowska, 62,4 mkw, VIIp, 235.000 zł, AMI
Białystok, Antoniukowska, 62 mkw, IVp, płyta, 225.000 zł, IKA
Białystok, Antoniukowska, 62 mkw, VIIp, płyta, 218.000 zł, IKA
Białystok, Armii Krajowej, 82 mkw, II p, 355.000 zł, FOR
Białystok, Batalionów Chłopskich, 72,4 mkw, IV p, 296.000 zł, AMI
Białystok, Białostoczek, 57,7 mkw, IV p, www.lokalnieruchomosci.pl, 192.000 zł, LOK
Białystok, Fabryczna, 72,6 mkw, Ip, 255.000 zł, AMI
Białystok, Kołłątaja, 90 mkw, IIIp, cegła, 375.000 zł, IKA
Białystok, Konwaliowa, 89,40 mkw, wysoki + niski parter, dwupoziomowe, 356.000 zł, AMI
Białystok, Konwaliowa, 80,2 mkw, IIp, płyta, 297.000 zł, ARD
Białystok, Konwaliowa, 72,4 mkw, IVp, 235.000 zł, AMI
Białystok, Kopernika, 74 mkw, VIIp, płyta, 235.000 zł, IKA
Białystok, Kozłowa, 79,30 mkw, IIp, 480.000 zł, AMI
Białystok, Kozłowa, 80 mkw, IIp, cegła, 460.000 zł, IKA
Białystok, Kraszewskiego, 86,90 mkw, wysoki parter, 405.000 zł, AMI
Białystok, Kręta, 77,80 mkw, IIIp, 2-poziomowe, 390.000 zł, AMI
Białystok, Kręta, 112 mkw, IVp, cegła, 499.000 zł, IKA
Białystok, Kręta, 69,5 mkw, IIIp, 2-poziomowe, 415.000 zł, AMI
Białystok, Kręta, 81 mkw, IIIp, cegła, 438.000 zł, IKA
Białystok, Krucza, 85 mkw (110 całkowita), IIIp, 2-poziomowe, 399.000 zł +garaż 30.000 zł, AMI
Białystok, Krucza, 86 mkw, III-poddasze, cegła n., 399.000 zł +garaż, ARD
Białystok, Krucza, 78 mkw, IIIp, cegła, 450.000 zł, IKA
Białystok, Krucza, 86 mkw, IIIp, cegła, 399.000 zł, IKA
Białystok, Mickiewicza, 117 mkw, Ip, cegła, 565.000 zł, IKA
Białystok, Mieszka I, 64 mkw, Vp, płyta, 225.000 zł, IKA
Białystok, Młynowa, 70 mkw, wysoki parter, 379.000 zł, FOR
Białystok, Piasta, 61,80 mkw, IV p, 239.500 zł, AMI
Białystok, Poleska, 72 mkw, parter, płyta, 305.000 zł, IKA
Białystok, Pułaskiego, 76 mkw, IIp, cegła n., ładne, 339.000 zł, ARD
Białystok, Pułkowa, 71,9, I, 260.000, M-2
Białystok, Rumiankowa, 110 mkw, parter, płyta, 370.000 zł, IKA
Białystok, Sikorskiego, 69 mkw, Ip, cegła, 328.000 zł, IKA
Białystok, Sikorskiego, 80 mkw, IIp, płyta, 256.000 zł, IKA
Białystok, Sikorskiego, 69,2 mkw, parter, 319.000 zł, AMI
Białystok, Sikorskiego, 69,2 mkw, parter, cegła n., 320.000 zł, ARD
Białystok, Słonecznikowa, 89,90 mkw, IV p, 355.000 zł, AMI
Białystok, Słonecznikowa, 80,20 mkw, III p, 294.000 zł, AMI
Białystok, Słonecznikowa, 80 mkw, IIIp, płyta, 295.000 zł, IKA
Białystok, Szarych Szeregów, 96 mkw, IVp, 375.000 zł, FOR
Białystok, Szeroka, 74 mkw, IIp, cegła, 335.000 zł, IKA
Białystok, Wasilkowska, 72 mkw, IXp, płyta, 232.000 zł, IKA
Białystok, Waszyngtona, 90,4 mkw, Ip, 550.000 zł, AMI
Białystok, Wyszyńskiego, 58 mkw, IVp, płyta, 225.000 zł, IKA
Białystok, Zachodnia, 96 mkw, Ip, cegła, 650.000 zł, IKA
Białystok, Zachodnia, 96,20 mkw, Ip, komfortowy apartament, 680.000 zł, AMI
Białystok, Zachodnia, 95 mkw, IIIp, II-poziomowe, 420.000 zł, FOR
Białystok, Zachodnia, 96,2 mkw, Ip, cegła n., 650.000 zł +garaż, ARD
Białystok, Zagórna, 84,5 mkw, II p, 249.000 zł, AMI
Białystok, Zagórna, 70 mkw, Xp, płyta, 239.000 zł, IKA
Białystok, Zagumienna, 84,30 mkw, IVp, 298.000 zł, AMI
Białystok, Zielonogórska, 71,30 mkw, parter, 307.900 zł, AMI
Białystok, Zielonogórska, 71,3 mkw, parter, płyta, 299.000 zł zł po remoncie, ARD
Białystok, Zielonogórska, 72 mkw, parter, 307.000 zł, FOR
Białystok, Zielonogórska, 84 mkw, IIIp, płyta, 289.000 zł, IKA
Białystok, Zielonogórska, 71 mkw, parter, płyta, 299.000 zł, IKA
Ełk, Kościuszki 18, 89,04 mkw, I p, „dobra lokalizacja, spokojna okolica blisko rzeki;", 188.000 zł, MKN
Suwałki, ul. Lityńskiego, 87,82 mkw, II p., po kapitalnym remoncie w nowoczesnym stylu, zabudowy przedpokoi, gotowe do zamieszkania, 255.000 zł (do neg.), CEN
Suwałki, ul. Lityńskiego, 87,82 mkw, III p., w bloku, dobry rozkład, duża kuchnia, gotowe do zamieszkania, 240.000 zł do negocjacji, CEN

PIĘCIOPOKOJOWE

Białystok, Kozłowa, 173,30 mkw, III p, 6-pokojowe, 650.000 zł, AMI
Białystok, Sienkiewicza, 101 mkw, IVp, płyta, 330.000 zł, IKA
Białystok, Sienkiewicza, 101,40 mkw, IVp, 6-pokojowe, 350.000 zł, AMI
Białystok, Wąska, 86 mkw, VIp, płyta, 278.000 zł, IKA
Białystok, Zagórna, 85 mkw, IIp, płyta, 268.000 zł, IKA

WYKAZ BIUR

Każde ogłoszenie kończy się trzyliterowym kodem. Jest to kod biura nieruchomości. Jeśli zainteresowała Państwa oferta biura, należy niżej odszukać jej kod i numer telefonu.

AMI — AMICUS, Białystok, ul. Lipowa 6, tel. (85) 743-63-36; 869-11-71; fax (85)869-11-72 www.amicus.nieruchomosci.pl; e-mail: amicusnieruchomosci@wp.pl

ARD — ARDVIL s.c., Białystok, ul. Piękna 2, tel. (85)745-57-01; 747-03-21; 747-03-25 www.ardvil.com.pl; biuro@ardvil.com.pl

CEN — CENTRUM BIURO NIERUCHOMOŚCI, Suwałki, ul. Pułaskiego 30i, tel. (87)567-07-79, 503-014-915; www.centrum.suwalki.pl; centrum.suwalki@gmail.com

FOR — FORUM NIERUCHOMOŚCI, Białystok, ul. Lipowa 4, lok. 225, tel. (85)743-64-83; 740-30-25; 603-704-771, 665-367-868, www.nieruchomosci.bialystok.pl; forum@nieruchomosci.bialystok.pl

GRA — GRABOWSCY NIERUCHOMOŚCI, Białystok, ul. Św. Mikołaja 1, lok. 11, Ip; tel. (85)744-80-02, 501-73-83-93; www.nieruchomosciBKN.pl

IKA — IKAFI Nieruchomości, Białystok, ul. Skłodowskiej 3 lok. 5, tel. (85)740-61-23, 791-122-034, www.ikafi-nieruchomosci.pl, e-mail: biuro@ikafi-nieruchomosci.pl,

LOK — LOKAL, Białystok, ul. Lipowa 29, tel. (85)742-87-53; www.lokalnieruchomosci.pl

M–2 — M2 HOME BIURO NIERUCHOMOŚCI, Białystok, ul. Spółdzielcza 8, lok. 216, tel. (85)653-73-38; www.m2home.pl; e-mail: nieruchomości@m2home.pl

MKN — MAZURSKA KORPORACJA NIERUCHOMOŚCI, Ełk, ul. Mickiewicza 1A/U13 tel. (87)621-30-02; www.mkn.com.pl

OFERTY BIUR NIERUCHOMOŚCI

Jesteś zainteresowany(a) zamieszczeniem oferty swojego biura. Zadzwoń 85/748 74 30
Kolumna reklamowa

DOM

Augustów, 300/1260 mkw, ścisłe centrum, blisko rzeki Netia, 1.200.000 zł, CEN

Białystok, Dębowa, 141/313 mkw, atrakcyjny, w zabudowie szeregowej, 650.000 zł, AMI

Białystok, Dojlidy Górne, 120/461 mkw, 1/2 bliźniaka, 399.000 zł, GRA

Białystok, Mickiewicza, 280/299 mkw, szeregowy, 535.000 zł, FOR

Białystok, Niemeńska, 200/275 mkw, atrakcyjna szeregówka do zamieszkania, 525.000 zł, AMI

Białystok, Nowe Miasto, 200//275 mkw, atrakcyjny, szeregowy, 660.000 zł, FOR

Białystok, Nowe Miasto, 147/158 mkw, szeregowy 2008r., 689.000 zł, FOR

Białystok, Os. Bojary, 130/156 mkw, 589.000 zł, FOR

Białystok, Os. Dojlidy Górne, 220/1068 mkw, komfortowy, 699.000 zł, FOR

Białystok, os. Jaroszówka, 200/470 mkw, nowa elewacja, 550.000 zł, FOR

Białystok, os. Mickiewicza, 120/455 mkw, po kapitalnym remoncie w 2009r, 595.000 zł, FOR

Białystok, Wysoki Stoczek, atrakcyjna szeregówka, wykończenie najwyżej jakości, www.lokalnieruchomosci.pl, 670.000 zł, LOK

Białystok, Wyżyny, 150/200 mkw, szeregowy, stan deweloperski, 475.000 zł, FOR

Białystok, Zawady, 132/272 mkw, 1/2 bliźniaka, klinkierowa elewacja, st.sur.zamk., 310.000 zł, GRA

Białystok, Os. Antoniuk, 150/243 mkw, szeregowy, do odświeżenia, 470.000 zł, FOR

Białystok, os. Dojlidy, 180/650 mkw, po modernizacji, atrakcyjny ogród, 645.000 zł, FOR

Białystok, Wygoda, 240/396 mkw, ew. 2-3 rodzinny, 470.000 zł, GRA

Białytok, Jaroszówka, 158/876 mkw, 1981r., docieplony, 550.000 zł, GRA

Białytok, Os. Dojlidy, 147/245 mkw, szeregówka, do zamieszkania, 595.000 zł, GRA

Białytok, Os. Dojlidy, 146/730 mkw, 1982r., 540.000 zł, GRA

Choroszcz, 140/1999, atrakcyjna lokalizacja, 348.000 zł, FOR

Chruściele, gm. Ełk, 263,4/729 mkw, „komfortowo i nowocześnie wykończony dom w pięknej i spokojnej okolicy;", 595.000 zł, MKN

Czarnakowizna, Ok 220/2,83 ha, większa część domu dwurodzinnego w stanie surowym otwartym, z działką nad rzeką Czarna Hańcza, ok 10km od Suwałk, 220.000 zł (do neg.), CEN

Dobrzyniówka, 109/1666 mkw, dom w stanie surowym zamkniętym, 500.000 zł, AMI

Dojlidy, 129 mkw/149 mkw, komfortowa szeregówka, 595.000 zł, ARD

Dojlidy Górne, 185 mkw/648 mkw, wolnostojący, 395.000 zł, ARD

Ełk, ul. Podhorskiego, 411/974 mkw, nieruchomośc mieszkalno- usługowa, na parterze prowadzona działalnosc gospodarcza, dobry stan budynku, 1 000 000 zł, MKN

Ełk, ul. Sasankowa 3, 112/482 mkw, „dom mieszkalny w zacisznym i spokojnym miejscu blisko lasu, działka zagospodarowana;", 455.000 zł, MKN

Ełk, ul. Suwalska, 338/914 mkw, dom mieszkalno-usługowy w bardzo dobrym stanie, dodatkowo dwa budynki usługowe o pow. 180mkw, wynajmowane.cena do negocjacji, 800.000 zł, MKN

Fasty, 181/650 mkw, 1/2 bliźniaka do wykończenia, 599.000 zł, AMI

gm. Juchnowiec Kościelny, 344 mkw/4080 mkw, rezydencja, ze stawem, ARD

gm. Krasnopol, 121/3.700 mkw, „nowy dom z bala, wysoki standard wykończenia, piękna działka; chętnie zamiana na siedlisko", 950.000 zł (do neg.), CEN

gm. Sejny, 155mkw/1,21ha, piętrowy, drewniany, działka z linią brzegową j. Hołny, ładnie zagospodarowana, cisza, piękna okolica, 575.000 zł, CEN

gm. Szypliszki, 81/6700 mkw, siedlisko z domem i bud. Gosp., dobry dojazd, 3km od Szypliszek, 280.000 zł, CEN

Gm. Wasilków, 160/950 mkw, stan deweloperski, atrakcyjny, 550.000 zł, FOR

Gm. Wasilków, Nowodworce, 200/840 mkw, stan surowy zamknięty, 560.000 zł, FOR

gm. Wasilków, Sielachowskie, 185/678 mkw, 430.000 zł, FOR

gm. Wyszki, 85/3300 mkw, siedlisko, 58.000 zł, GRA

Grabówka, 160/300 mkw, zespół nowych szeregówek, 490.000 zł, FOR

Grabówka, 155/784 mkw, super ogród, po generalnym remoncie w 2006r, 580.000 zł, GRA

Henrykowo, 200/1300 mkw, wykończony, 530.000 zł, FOR

Jurowce, 304 mkw/1679 mkw, mnowoczesny, blisko lasu, ARD

Krokocie, gm. Ełk, 106,40/2974 mkw, dom mieszkalny, położony w zacisznym i spokojnym miejscu, po kapitalnym remoncie, zagospodarowana działka, 290.000 zł, MKN

Kuriany, 135/1900 mkw, 1998r., 380.000 zł, GRA

Międzyrzecze, 54/700 mkw, 220.000 zł, FOR

Niewodnica Korycka, 200/780 mkw, nowoczesny, 1.200.000 zł, FOR

Niewodnica Korycka, 160/679 mkw, atrakcyjny, nowy, wykończony '2007, 669.000 zł, FOR

Nowe Aleksandrowo, 220/1068 mkw, Nowoczesny o wysokim standardzie, jednorodzinny dom wolnostojący z poddaszem użytkowym do częściowego wykończenia, 750.000 zł, AMI

Olmonty, 180/1050 mkw, wykończony, 865.000 zł, FOR

osiedle Nowe, 360,5/616 mkw, dom wolno stojący, z 1995 z częścią usługową o pow. 120 mkw, 750.000 zł, AMI

Przejma Wielka gm. Szypliszki, 183 mkw, pow. Użytk. 80 m2, murowany, podpiwniczony, z garażem, ładna działka, do jeziora ok 300 m, 320.000 zł (do neg.), CEN

Przejma Wielka gm. Szypliszki, 133 mkw, całoroczny letniskowy domek, wykończony w wysokim standardzie, 200 m od jeziora, 350.000 zł, CEN

Rajgród, 450/2 ha, z własną linią brzegową pod działalność, FOR

Sielachowskie, 160/1503 mkw, atrakcyjny dom z 2003 roku, do zamieszkania, 495.000 zł, AMI

Solniczki, 154 mkw/328 mkw, 1/2 bliźniaka, do wykończenia, 248.000 zł, ARD

Solniczki, 125/280 mkw, szeregowy, atrakcyjny, 537.000 zł, FOR

Stare Juchy, 89/1086 mkw, dom mieszkalny w trakcie modernizacji z budynkiem gospodarczym o pow. ok.15 mkw cena do negocjacji, 70.000 zł, MKN

Starosielce, 182 mkw/285 mkw, szeregówka, z meblami, 590.000 zł, ARD

Studzianki, 110/3598 mkw, po generalnym remoncie, 360.000 zł, GRA

Suwałki, os. Kolejowe, 150 mkw, wolnostojący, piętrowy, po remoncie, garaż, spokojne osiedle, do centrum kilka min. Pieszo, 525.000 zł (do neg.), CEN

Szczecinki, gm. Olecko, 80/6500 mkw, stan surowy zamknięty, ładna okolica, dojazd dr. Utwardzoną, 120.000 zł, CEN

Wiśniowo Ełckie, gm. Prostki, 270,26/7100 mkw, budynek handlowo - mieszkalny w bardzo dobrym stanie technicznym, ładnie zagospodarowana działka cena do negocjacji, 600.000 zł, MKN

Wygoda, 140 mkw/670 mkw, wolnostojący, do remontu, 449.000 zł, ARD

Wyżyny, 198/533 mkw, 499.000 zł, AMI

Zaścianki, 230/600 mkw, dom z bala, 1998 rok budowy, atrakcyjny, 630.000 zł, FOR

DZIAŁKA

Aleksandrowo, gm. Krasnopol, Min. 3000 mkw, do wydzielenia z gruntu 5 ha działki budowlane dowolnej wielkośc, 600 m od j. Żubrowoi, 11 zł/mkw, CEN

Augustów, 1200 mkw, blisko jeziora, 230zł/m2, GRA

Augustów, 3922 mkw, działa inwestycyjna, przy trasie w kierunku Warszawy, 90 zł/mkw, CEN

Augustów, Rajgrodzka, 1531 mkw, budowlana, blisko las, jezioro Necko, 380.000 zł, CEN

Augustów, ul. Nowomiejska, 1.365 mkw, pod zabudowę mieszkaniową jednorodzinną, media w drodze, ogrodzona, 300 zł/mkw, CEN

Bajtkowo, gm. Ełk, 3000 mkw, „dwie działki o pow. 2000 mkw i 1000 mkw, zlinią brzegową jeziora i możliwością zabudowy, mozliwosc negocjacji;", 210.000 zł, MKN

Barany, gm. Ełk, ok.. 1100 mkw, działki budowlane, en. Elektr, woda, bardzo dobry dojazd, blisko las, 95 zł/mkw, MKN

Bargłów Kościelny, powiat augustowski, 2,2 ha, z domem do remontu, stodoła, sad, blisko lasu, nowa 25% niższa cena, 200.000 zł, CEN

Białystok, 500 mkw, www.lokalnieruchomosci.pl, 200 zł/mkw, LOK

Białystok, Bacieczki, 3305 mkw, pod szeregówki, uzbrojona, 200 zł/mkw, GRA

Białystok, Dojnowska, 1540 mkw, budowlana, 200 zł/mkw, GRA

Białystok, Kleeberga, 6206 mkw, usługowo przemysłowa, 260 zł/mkw, GRA

Czarnakowizna, 1,01 ha, w kształcie prostokąta,częściowo zalesiona, brak miejscowego planu zagosp.przestrz., przy rzece Czarna Hańcza, 20.000 zł (do neg.), CEN

Ełk, 12074 mkw, działka inwestycyjna, położona przy osiedlu mieszkaniowym w zabudowie wielorodzinnej, dobra lokalizacja pod duży obietk handlowy, 1.300.000 zł, MKN

Ełk, 1022 mkw, działka budowalna, uzbrojona, położona w otoczeniu domów jednorodzinnych., 150.000 zł, MKN

Ełk, Bocianie Gniazdo, 7059 mkw, Nieruchomość składająca się z działki bud. o pow. 800 mkw i dwóch działek rolnych o łącznej pow. 6259 mkw, na których zlokalizowany jest staw, 350.000 zł, MKN

Giby gm. Sejny, 6426 mkw, centrum, budowlana, ogrodzona, dojazd asfaltem, w pobliżu jezior, 25 zł/mkw, CEN

Gm. Choroszcz, 24780 mkw, 23 zł/mkw, FOR

Gm. Ełk, 2196 mkw,, działka budowlana położona blisko Ełku, 80 zł/ mkw, MKN

gm. Ełk, 1421 mkw, 1652 mkw, działki budowlane położone blisko Ełku z widokiem na jezioro, 80 zł/mkw, MKN

Gm. Kalinowo, 6,48 ha, z pozwoleniami i projektami trzech domów, z linią brzegową jeziora w kompleksie jezior Rajgrodzkich, 900.000 zł, MKN

Gm. Kalinowo, Makosieje, 1,95 ha, przeznaczenie hotelowo- rekreacyjne, 250.000 zł, MKN

Gm. Tykocin, 20 ha, siedlisko, 420.000 zł, FOR

gm. Wiżajny, 3200 mkw, przekształcona na budowlaną, dojazd drogą utwardzoną, 3km od Wiżajn, 60.000 zł (do negocjacji), CEN

gm. Wiżajny, 5300 mkw, rolna z możliwością przekształcenia na budowlaną, uzbrojona, dojazd drogą utwardzoną, 26 zł/mkw, CEN

Gremzdy Polskie, gm. Krasnopol, 3.000 mkw, z 12 m. linią brzegową j. Gremzdy, dojazd drogą asfaltową, możliwość uzyskania pozwolenia na budowę, 120.000 zł, CEN

Jeziorki, gm. Krasnopol, 2857 mkw, z pozwoleniem na budowę, posiada linię brzegową j.Głęboczek, 160.000 zł, CEN

Kałęczyny, gm. Ełk, 2,7 ha, działka rolna (możliwość uzyskania warunków zabudowy) plantacja porzeczki czarnej, sad (ok..200 drzewek) oczko wodne, przy drodze asfaltowej, media, 5 zł/mkw, MKN

Klewinowo, 2800 mkw, warunki zabudowy, 56.000 zł, GRA

Konopki Wielkie, gm. Miłki, 1,00 ha, Pięknie położona działka z linią brzegową jeziora Ublik Wielki, 250.000 zł, MKN

Krasnopol, 2993 mkw, przy asfalcie, pod zabudowę, media przy działce, 50.000 zł, CEN

Krzywe, gm. Prostki, 2222 mkw, działka pod zabudowę turystyczno -wypoczynkową, z bardzo ładną linią brzegową jez. Krzywe, media, en. Elektryczna i woda, 200.000 zł, MKN

Kucze, gm. Kowale Oleckie, 15 ha, z lasem w jednym kawałku, z możliwością wycinki, 200.000 zł, CEN

Lega, gm. Ełk, 8480 mkw., działka z wydanymi warunkami zabudowy budynkiem mieszkalnym i gospodarczym, około 100 metrów linii brzegowej rzeki Legi., 20 zł/mkw, MKN

Linówek, gm. Krasnopol, 2,27 ha, z linią brzegową jeziora, 400.000 zł, CEN

Linówek, gm. Krasnopol, 2 działki rolne 1,33 ha za 70.000 zł i 2,22 ha za 210.000 zł, CEN

Lipniak, gm. Suwałki, 3589 mkw, wg. miejscowego planu pod zabudowę mieszkaniową jednorodzinną, przy asfalcie, wsz. Media, 129.000 zł, CEN

Łęgowo, gm.Olecko, 3000 mkw, działka rolna z możliwością uzyskania warunków zabudowy, widok na jezioro, 23 zł/mkw, MKN

Malinówka Gm. Ełk, 34531 mkw, nieruchomość gruntowa niezabudowana z linią brzegową, opracowany miejscowy plan zagospodarowania, 1.382.000 zł, MKN

Małkinie, gm. Ełk, 1513-2064 mkw, dziesięć działek budowlanych położonych przy jeziorze Wolszczelskim z udziałem we wspólnej plaży, 55 zł/mkw, MKN

Możne, gm. Olecko, 0,55 ha, rolna, 110.000 zł, MKN

Mrozy Wielkie, gm. Ełk, 1500-2059 mkw, działki budowlane, zabudowa jednorodzinna i usługowa położone w centrum miejscowości. Cena do negocjacji, 75 zł/mkw., MKN

Mrozy Wielkie, gm. Ełk, 1074-5037mkw, działki budowlane z dostepem do jeziora, dwie pierwsze w promocyjnej cenie 55 zł/mkw, 75 zł/mkw., MKN

Mrozy Wielkie, gm. Ełk, 1035 mkw., działki budowlane położone w pięknej okolicy, w pobliżu lasu i jez. Selment. Promocyjna cena na pierwsze dwie działki, 65 zł/mkw, MKN

Mrozy Wielkie, gm. Ełk, 2464 mkw., działka budowlana położona w centrum miejscowości. Cena do negocjacji, 75 zł/mkw., MKN

Nowa Wieś Ełcka, 3799 mkw., możliwość uzyskania warunków zabudowy, 40 zł/mkw, MKN

Nowa Wieś Ełcka, 3151 mkw., działka z wydanymi warunkami zabudowy, położona blisko lasu., 160.000 zł, MKN

Nowa Wieś Ełcka, gm. Ełk, 11826 mkw., pięknie położona działka z linią brzegową rzeki Ełk, wydane warunki zabudowy domem mieszkalnym i bud. gospodarczymi., 22 zł/mkw, MKN

Nowa Wieś Ełcka, gm. Ełk, „1375 mkw, 1374 mkw, 1281 mkw;", „działki rolne, ładna okolica, dobry dojazd;", 40 zł/mkw, MKN

Ogrodniczki, 1462 mkw, na usługi, www.lokalnieruchomosci.pl, 95 zł/mkw, LOK

Olmonty, 945 mkw, 190 zł/mkw, FOR

os. Bagnówka, działka z projektem, 80.000 zł, ARD

os. Dojlidy Górne, 1000 mkw, 130 zł/mkw, ARD

os. Dziesięciny, od 1500 mkw do 4000 mkw, budowlano-handlowo-usługowa, 170 zł/mkw, ARD

os. Pieczurki, 675 mkw, 280.000 zł, ARD

Rękusy, gm. Ełk, 7400 mkw., działka o funkcji rolnej, położona w spokojnym miejscu, 30.000 zł, MKN

Sedranki, gm. Olecko, 2700 mkw, działka rolna (możliwość uzyskania warunków zabudowy) dojazd z drogi asfaltowej, 65.000 zł, MKN

Sidorówka, gm.Jeleniewo, 1,62 ha, rolna z linią brzegową J. Szurpiły, 465.000 zł, CEN

Smolany Dąb, 4103 i 5168 mkw, rolne z linią brzegową j. Gremzdy, 180.000 zł, CEN

Sokole, 3100 mkw, budowlana ze stawem, super atrakcyjna, 96.000 zł, GRA

Sokołda, 13500 mkw, tereny zielone - Puszcza Knyszyńska, 55 zł/mkw, FOR

Stare Juchy, 1631 mkw, działka budowlana z udziałem we wspólnej plaży przy jez. Rekąty (połączonym z jez. Ułówki i Łaśmiady), 40 zł/mkw, MKN

Stare Juchy, 1511-2230 mkw, dwanaście działek budowlanych z udziałem we wspólnej plaży przy jez. Rekąty (połączonym z jez. Ułówki i Łaśmiady, 50 zł/mkw, MKN

Stare Juchy, 5805 mkw, działka budowlana z linią brzegową jeziora Rekąty (połączonego z jez. Ułówki i Łaśmiady, 35 zł/mkw, MKN

Strzelcowizna, gm. Płaska, 1,78 ha, rolno - budowlana ze 100m linia brzegową rzeki Czarna Hańcza, 22 zł/mkw, CEN

Suczki, gm. Ełk, 60/7100 mkw, atrakcyjna nieruchomość z linią brzegową jeziora Bajtkowskiego, zabudowana domem letniskowym i bud. Gospodarczym. Działka b. ładnie zagospodarowana, pomost. Wydane warunki zabudowy domem całorocznym., 390.000 zł, MKN

Supienie, gm. Filipów, 77307 mkw, dwie rolne 2,2 ha i 5,4 ha, nad jez. Rospuda, dojazd drogą asfaltową, prąd, wodociąg na działce, 270.000 zł, CEN

Suwałki, Wychodne, 5000 mkw, z decyzją o zabudowie domem jednorodzinnym, ładnie zagospodarowana, dobry dojazd drogą asfaltową, 125.000 zł, CEN

Suwałki, Biała Woda, 1,10ha, „siedliskowa, przy asfalcie, media przy działce; chętnie zamiana na mieszk. 3-pok. W Suwałkach, Olecku, Ełku, Augustowie NOWA CENA", 16zł/mkw, CEN

Sztabinki, Min. 3000 mkw, do wydzielenia z gruntu 2ha, z linią brzegową jeziora, piękna okolica, cisza, spokój, 30 zł/mkw, CEN

Taciewo, gm..Suwałki, 1,39 ha, 3 działki, w tym 1 z linią brzegową, jez. Taciewo, dobry dojazd, możliwość sprzedaży osobno, 15 zł/mkw, CEN

Wasilków, 2340 mkw, przy asfalcie, 124 zł/mkw, FOR

Zwierki, 3750 mkw, war. zabudowy, 23 zł/m2, GRA

Zwierki, 980 mkw, war. zabudowy, 49.000 zł, GRA

LOKAL UŻYTKOWY

Giżycko, ul. Warszawska, 301,19 mkw, parter/I piętro, dwukondygnacyjny, bardzo dobra lokalizacja, możliwość wynajęcia., netto 6500zł/mkw., MKN

Mikołajki, 60 mkw, parter, centrum turystyczne, lokal usługowy w stanie surowym, w pobliżu jeziora., 8.000 zł/mkw, MKN

Suwałki, DH Alfa, 34 mkw, lokal handlowy w piwnicy, 170.000 zł, CEN

Suwałki, DH Wigry, 38 mkw, lokal handlowy w piwnicy, 190.000 zł, CEN

Suwałki, Konopnickiej, 40,51 mkw, I p., ścisłe centrum, stan deweloperski, 3.550 zł/m2 netto, CEN

Suwałki, Kościuszki, 250 mkw, ścisłe centrum, parter, I piętro i piwnica, wysoki standard, 1.800.000 zł, CEN

Suwałki, Noniewicza, 15 mkw, garaż z własnym kanałem, NOWA CENA, 21.000 zł do neg., CEN

Suwałki, ul. Bakałarzewska, 450 mkw, piętrowy, odnowiony budynek, wykończony w wysokim standardzie, 940.000 zł do neg., CEN

SIEDLISKO

Kramkówka Mała, gm. Goniądz, 100mkw/8ha, Siedlisko rolne, dziewięć działek w tym jedna zabudowana domem mieszkalnym i stodołą., 350.000 zł, MKN

WYNAJMĘ MIESZKANIE

Augustów, ul. Skorupki, 70 mkw, I p., wysoki standard, pełne umeblowanie ze sprzętem RTV/AGD, 1.500 zł/m-c, CEN

LOKAL UŻYTKOWY

Augustów, centrum, 94,40 mkw, parter, witryny, wysoki standard, wejście z ulicy, 70 zł/mkw, CEN

Augustów, ul. Skorupki, 86 mkw, możliwość podziału, wykończony, 20 zł/mkw netto, CEN

Ełk, Centrum, 150 mkw, II p, lokal handlowo-usługowy, netto 20 zł/mkw, MKN

Ełk, Centrum, 66 mkw, III p, lokal handlowo-usługowy, netto 1000 zł + media, MKN

Ełk, Suwalska, lokal handlowy na parterze 262 mkw, na piętrze 5 lokali na biura, gabinety, 20-25zł/mkw, CEN

Ełk, ul. Kościuszki, 42 mkw i 52 mkw, I p, dwa lokale użytkowe wykończone w dobrym standardzie. Cena do negocjacji, netto 20 zł/mkw + c.o. i en. el., MKN

Ełk, ul. Kościuszki, 38,48 mkw,, I p, lokal biurowy, wykończony, gotowy do wynajęcia,, netto 850 zł/m-c + opłaty, MKN

Ełk, ul. Wojska Polskiego 72, 64 mkw, parter, „lokal usługowy w poziomie parteru, przy jednej z głównych ulic miasta;", netto 16 zł/mkw + opłaty, MKN

Ełk, ul. Wojska Polskiego 72, „30 mkw, 34 mkw;", parter, „lokal usługowy w poziomie parteru, przy jednej z głównych ulic miasta;", netto 16 zł/mkw + opłaty, MKN

Suwałki, centrum, 110mkw+250mkw, parter, w miejscu o b.dużym natężeniu ruchu pieszego, witryny, możliwość wynajęcia dodatkowo piwnicy 250mkw, 70 zł/mkw netto, CEN

Suwałki, DH Wigry, 45 mkw, piwnica, wysoki standard, opłaty wliczone w cenę, możliwość sprzedaży za 4.500 zł/m2, 1.900 zł/m-c, CEN

Suwałki, Noniewicza, 480 mkw, piętrowy, z wejściem od ulicy, 18.000 zł/m-c, CEN

Suwałki, os. Północ, 107,13 mkw, parter, witryny, wejście z ulicy, miejsca parkingowe, 2 łazienki, na niemalże każdą działalność, 2.200 zł, CEN

Suwałki, Pułaskiego 30i, 45 mkw, piwnica, wysoki standard, z łazienką, alarmem, 1.400 zł/m-c, CEN

Suwałki, ul. 1 Maja, 240 mkw, parterowy, 7.000 zł/m-c, CEN

Suwałki, ul. Bakałarzewska, parter i piętro po 150 mkw, wysoki standard, dobry dojazd, 1.500 zł parter, 2.500 zł piętro, CEN

Suwałki, ul. Konopnickiej, 55 mkw, parter, wysoki standard, witryny, z wejściem od ulicy, możliwość podziału na 2 lokale, każdy z oddzielnym wejściem, 45 zł/mkw netto, CEN

Suwałki, ul. Noniewicza, 75 mkw, handlowo-usługowy, parterowy, wykończony, parking przed wejściem, 80zł/mkw, CEN

Suwałki, ul. Noniewicza, 100 mkw, I piętro, wysoki standard, 60 zł/mkw, CEN

Suwałki, ul. Noniewicza, 38 mkw, parter, ścisłe centrum, duże natężenie ruchu pieszego, witryny, alarm, klimatyzacja, wysoki standard, 76 zł/mkw netto, CEN

WYKAZ BIUR

Każde ogłoszenie kończy się trzyliterowym kodem. Jest to kod biura nieruchomości. Jeśli zainteresowała Państwa oferta biura, należy niżej odszukać jej kod i numer telefonu.

AMI — AMICUS, Białystok, ul. Lipowa 6, tel. (85) 743-63-36; 869-11-71; fax (85)869-11-72 www.amicus.nieruchomosci.pl; e-mail: amicusnieruchomosci@wp.pl

ARD — ARDVIL s.c., Białystok, ul. Piękna 2, tel. (85)745-57-01; 747-03-21; 747-03-25 www.ardvil.com.pl; biuro@ardvil.com.pl

CEN — CENTRUM BIURO NIERUCHOMOŚCI, Suwałki, ul. Pułaskiego 30i, tel. (87)567-07-79, 503-014-915; www.centrum.suwalki.pl; centrum.suwalki@gmail.com

FOR — FORUM NIERUCHOMOŚCI, Białystok, ul. Lipowa 4, lok. 225, tel. (85)743-64-83; 740-30-25; 603-704-771, 665-367-868, www.nieruchomosci.bialystok.pl; forum@nieruchomosci.bialystok.pl

GRA — GRABOWSCY NIERUCHOMOŚCI, Białystok, ul. Św. Mikołaja 1, lok. 11, Ip; tel. (85)744-80-02, 501-73-83-93; www.nieruchomosciBKN.pl

IKA — IKAFI Nieruchomości, Białystok, ul. Skłodowskiej 3 lok. 5, tel. (85)740-61-23, 791-122-034, www.ikafi-nieruchomosci.pl, e-mail: biuro@ikafi-nieruchomosci.pl,

LOK — LOKAL, Białystok, ul. Lipowa 29, tel. (85)742-87-53; www.lokalnieruchomosci.pl

M–2 — M2 HOME BIURO NIERUCHOMOŚCI, Białystok, ul. Spółdzielcza 8, lok. 216, tel. (85)653-73-38; www.m2home.pl; e-mail: nieruchomości@m2home.pl

MKN — MAZURSKA KORPORACJA NIERUCHOMOŚCI, Ełk, ul. Mickiewicza 1A/U13 tel. (87)621-30-02; www.mkn.com.pl

Ogłoszenia drobne dotyczące rolnictwa dziś w dodatku Współczesnej Rolnictwo

PRACA

ZATRUDNIĘ

FACHOWCÓW do docieplеń. 603-897-300.

FIRMA budowlana w Gdańsku przyjmie do pracy: murarzy, tynkarzy, kafelkarzy i innych pracowników budowlanych, 500-673-654.

FIRMA Z.H.U „Agro-Serwis" Zambrów poszukuje operatorów Kombajnów CLAAS. Wymagane doświadczenie!!! Więcej informacji pod nr. tel., 697-500-564.

KIEROWCA kat. C +E z B-stoku, tylko UE, 660-464-946.

KIEROWCĘ na tira z naczepą na trasach Polska-Belgia- Rosja, chłodnia. Łapy. (85)650-21-99, 602-557-199.

KIEROWCÓW z kat. D, Knyszyn, 506-110-936.

MECHANIKA. tel. 505-807-865.

OPERATORA kombajnu zbożowego. Tel. 609-168-836.

OPERATORA koparko ładowarki z możliwością wykonywania innej pracy, Tel. 785-199-873.

PILARZY z uprawnieniami. Stała umowa, 790-600-793.

PRACOWNIKÓW do prac wykończeniowych, praca na terenie całego kraju. 604-953-992.

TARTAK PALLAP zatrudni pracownicę biurową (j.niemiecki). Tel. (85)718-44-40.

TARTAK w Nowosiółkach koło Gródka zatrudni pracowników fizycznych. (85)718-44-40.

ZATRUDNIĘ doświadczonego piekarza i ciastkarza tel. 512-285-457, piekarnia Błękitna.

AUTOMOTO

KUPIĘ

AUTA całe, do kasacji, naprawy, odbiór 503-163-134

SKUP katalizatorów, akumulatorów, metali kolorowych, wysokie ceny. 507-730-067.

ZŁOMOWANIE pojazdów, 85/869-14-31

SPRZEDAM

AUDI A6, combi, (1999), uszkodzony, 2.5TDI, 7000zł. 695-340-057.

CORSA B, 1.0, (2000). 6500zł. 785-642-439.

LUBLIN, izoterma. 3000 zł. 604-076-957.

TOYOTA YARIS, (2000), salon, 506-372-182.

VW bora, 2000, 1.9TDi, stan dobry, tel. 606-667-110.

VW Polo, (2006), 1.2, 40 tys.km, I-wł. 503-071-104.

CZĘŚCI

FIAT, DAEWOO części, Sienkiewicza 77 Białystok , tel. (85)654-53-35

ZAKUPY

HURTOWNIE

MARS hurtownia odzieży używanej. Bezpośrednie dostawy z Anglii, Irlandii, Niemiec. Białystok ul. Kleeberga 22. (85)664-72-11, 602-393-013.

PRODUCENCI

PRODUCENT siatki ogrodzeniowej, słupków, bram, przęseł, tel. (87)421-83-97, 608-409-794.

NIERUCHOMOŚCI

BIURA NIERUCHOMOŚCI

GARAŻE blaszane, transport, montaż gratis! Raty. Producent. Tel. (85)733-52-11, 512-245-075 www.robstal.pl

Wyrazy szczerego współczucia NAJBLIŻSZYM z powodu śmierci

AGATY RADWAŃSKIEJ

składają:
Wspólnicy i Pracownicy Kancelarii Radców Prawnych „J.Kamińska, B. Niewiński, J. Wasiluk" s.c.

N39/90/WOI

KUPIĘ

KUPIĘ działkę, ziemię, mieszkanie, dom. 794-000-346.

SPRZEDAM

1505 m2, warunki zabudowy, 45zł/m2. 797-191-530

3-POKOJOWE, 65,5 mkw, IIp., Ogrodowa, os. Bojary, bez pośredników, 887-609-893.

5 ha ziemi z możliwością eksploatacji żwiru, 601-811-193.

58 m2, 4-pok, Ukośna, IIIp, (85)651-36-60.

61M2, 3-pok., odnowione, Skłodowskiej. 509-968-112

AMICUS , 1pok., 25,5 m2, Pogodna, IIp, cegła, 135.000 zł. (85)869-11-71.

AMICUS , 2-pok, 47,2 m2, Branickiego, IIIp, nowa cegła, 219.000 zł. (85)869-11-71.

AMICUS , 3pok., 58,9 m2, Bema, IVp. 216.500 zł. (85)869-11-71

AMICUS , 3-pok., 61m2, osiedle Bojary, ul. Próżna, IV p, OWT, 219.000zł (do zamieszkania). (85)869-11-71

AMICUS sprawdź pełną ofertę na www.amicus.nieruchomosci.pl, (85)869-11-71.

AMICUS, 1pok., 28,80 m2, Krucza, IIIp, 152.000 zł. (85)869-11-71.

AMICUS, 2-pok., 49 m2, Juchnowiec Górny, IIp., 119.500 zł. (85)869-11-71.

ATRAKCYJNE mieszkania, nowe od 2890zł/m2 Czarna Białostocka tel. 660-440-899, 602-655-440.

BARDZO solidne garaże, wzmocnione, (85)874-53-66.

BLASZAKI garaże- tanio i solidnie, (85)730-18-00, 694-052-905.

BLASZAKI garaże tanio, transport montaż gratis, 506-900-520, (52)348-71-48, (41)263-27-42

BLIŹNIAK -ul. Chłopska, tel. 502-061-299.

BLIŹNIAKI, działka Nowe Miasto, 604-447-716.

CZARNA B-stocka, Ip, 30m2, 75 tys zł. 662-451-422.

DOM , gospodarcze, Ruda k/Grajewa, 518-382-365.

DOM 130/600 m2 +taras, Grabówka, 531-373-823.

DOM murowany 10x10, 10 pokoi, 3 łazienki, światło, tynki zewnątrz i wewnątrz, kryty blachą, 3 duże balkony, Bielsk Podlaski, Tel. 514-253-784.

DOM piętrowy, garaż, 1000 m2. Kolno, 601-703-029.

DOM, nowo wybudowany 170 mkw., działka 600 mkw., ul. Jana Pawła II, 355.000 zł Nowa Wieś Ełcka. 605-820-750.

DOM, zabudowa szeregowa, os. Hańcza, Suwałki, 140 mkw.,, tel. 500-581-734.

DZIAŁKA 1,6 ha Rostki k/ Jedwabnego, 510-417-349.

DZIAŁKA budowlana uzbrojona, Kuriany. 105 zł/m2. 501-924-936.

DZIAŁKA -Kruszyniany, 1100 m2, 27.000 zł. 606-649-455.

DZIAŁKI budowlane, Rzekuń. 502027449.

DZIAŁKI rolne 15-25 zł/mkw., budowlane 40 zł/mkw, Barany k/Ełku, tel. 605-820-750.

EŁK -Baranki, atrakcyjne, 59 m2, sprzedam lub zamienię na kawalerkę, tel. 792-402-620.

GARAŻ blaszak. 600zł. 604-076-957.

GARAŻE blaszane, bramy garażowe. Dowóz, montaż -gratis. Cały kraj, www.konstal-garaze.pl, 512-853-323, (85)667-21-08, (86)225-23-11, (29)642-34-61.

GARAŻE, blaszaki- tanio, 505-126-033

GOSPODARSTWO rolne o pow. 15 ha z budynkami lub same budynki, wieś Siwki gm. Grabowo, 650.000 zł, 510-417-349.

KAMIENICĘ ul. Piasta, tel. 504-202-503.

NIERUCHOMOŚĆ w Mońkach przy trasie wylotowej do Ełku -sprzedam. Tel. 500-088-245.

PIĘKNY dom w Niewodnicy, zobacz na: www.domniewodnica.pl, 668-400-444

POMOGĘ korzystnie rozblokować lub pilnie kupię książeczkę mieszkaniową PKO, tel. 662-878-652. "Perfekt".

PÓŁ bliźniaka, stan developerski, 142/236m2, 399tys. Bacieczki, tel. 501-088-077.

PÓŁ domu z działką, 80/425 m2, Grabówka ul. Młodzieżowa 7a, 225.000 zł. 511-423-964.

PÓŁWYSEP o pow. 43 ha, nad jez. Dąbrowa Mała w Dąbrównie k/Grunwaldu, możliwość zabudowy. 600-015-254.

PRYWATNE jezioro k/Ełku 14 ha, z małą wyspą, prądem, wokół ziemia 45 ha, możliwość podziału lub rekreację. 608-452-972.

SZEREGÓWKA 240 mkw Wysoki Stoczek. 505-134-090

SZEREGÓWKI Wasilków. Campo Grabińscy, www.campo-domy.pl tel. 609-998-328

SZEREGÓWKI Wasilków. Campo Grabińscy. www.campo-domy.pl, tel. 609-998-328.

WIĘŹBY, szalówka, brykiet, Sztabin, 602-439-621.

WYSPĘ Hertę, pow. 6.5 ha, możliwość zabudowy, na jez. Wulpińskim 6km od Olsztyna. 608-452-972.

ZIEMIA rolna, 240 ha, w jednym kawałku, możliwość budowy fermy wiatrowej, gm. Wydminy. 668-617-014.

ZIEMIĘ 2,2 ha, 15 zł/m2 (warunki zabudowy), Kamionka, gmina Zabudów, 503-672-347.

ZIEMIĘ rolną 150 ha, w jednym kawałku, Skomack Wlk gm. Stare Juchy. 668-617-014.

POSZUKUJĘ

LOKALU na mięsny poszukuję, Tel. 694-989-602.

WYNAJMĘ

2 pokoje, wyposażone, Nowe Miasto, od 1 lipca. 660-698-129.

2-POK., 46m2, IIIp., umeblowane, Trawiasta. 504-006-076.

3 pokoje, ul. Skłodowskiej. 509-830-444.

515 m2, biurowo- usługowy, Vp., widok na miasto, centrum. Tel. 692-34-78-04, 660-464-677.

68 mkw parter, Św. Rocha 5. 696-467-060

GAJOWA, 2-POK, małżeństwu, 505-014-777.

POKÓJ, kuchnia, łazienka. 507-966-040.

POKÓJ, Śródmieście. tel. 606-150-888 po 17.00.

NAUKA

KURSY

AUTOMOBILKLUB - prawo jazdy, (85)732-76-85

TURYSTYKA

****BELGIA,** Holandia, Niemcy -sobota, niedziela - DVD, klimatyzacja - (85)747-00-01, 602-664-771.

BELGIA , Holandia, Niemcy- sobota. 606-379-966.

BELGIA Holandia czwartek, środa, piątek, 502-701-966

DOMEK nad stawem, las, 25 zł/os. 512-380-670

HOLANDIA, Belgia: piątek, wtorek, 518-349-303.

NIEMCY- wtorki, soboty, komfort, szybko 663-488-075.

ZWIERZĘTA

KLACZE ze źrebakami, zakładane, (87)567-40-36.

BIZNES

KREDYTY

***KREDYTY dla firm, osób indywidualnych i rolników. Szybka decyzja, duża przyznawalność, atrakcyjna oferta tel. (85)742-13-21, 535-565-121.,**

AŻ 3000 ZŁ POŻYCZKI, SZYBKO, NA JASNYCH ZASADACH I BEZ ZBĘDNYCH FORMALNOŚCI. PROVIDENT: 600-400-353 7 DNI W TYGODNIU 7:00-21:00

BEZ bik-u, szybka gotówka, konsolidacja do 150 tys., dojazd do klienta, 703-803-026 (7,69/min).

KREDYTINES.PL, 510-026-314, (85)667-23-39, tanio.

POŻYCZKI

ABSOLUTNIE atrakcyjna pożyczka chwilówka. Najniższe koszty, bez BIKu, wypłata natychmiast, emeryci, bez ograniczeń wiekowych, również zajęcia komornicze. Oprocentowanie wynosi 4% w skali roku. RRSO podajemy na życzenie klienta, tel. 600-700-304.

POŻYCZKA 500zł, natychmiastowa, całe województwo, bez zaświadczeń, tel. (85)732-30-22.

POŻYCZKA bez BiK do 6000zł. Dzwoń lub wyślij sms-a GOTÓWKA, całe województwo, tel. 664-741-747.

RÓŻNE

KUPIĘ

BRZOZA, dąb, grab, olcha, jesion, tel. 661-921-290.

BRZOZĘ, olchę, dąb, las, tel. 501-179-456.

KUPIĘ drewno papierówka, tel. 728-998-381.

SOSNĘ, świerk, brzozę, olchę, dąb, 608-713-032.

SPRZEDAM

DREWNO opałowe sprzedam. Tel. 695-376-791.

SKUTER wodny Yamaha z przyczepką. 6500zł. 601-806-302.

WĘGIEL Eko-Groszek workowany 550 zł/t, kostka 600 zł/t, miał. Tel. 514-339-440

SMSowo KOMFORTowo

ZLEĆ OGŁOSZENIE DROBNE DO: GAZETA WSPÓŁCZESNA

Jak zlecić ogłoszenie?

– Wpisz w telefonie komórkowym dowolnej sieci SMS-a z treścią ogłoszenia. Zacznij od podania kodu wsp i po kropce numeru rubryki, w której ma się znaleźć ogłoszenie, np. 01, a dalej - po odstępie (spacji) - jego treść. Całość powinna wyglądać np. tak (prosimy nie używać polskich znaków):
wsp.01 opiekunke do dziecka tel. 123456

– Wyślij SMS-a z treścią ogłoszenia pod numer:

79988 - cena: 11,07 zł brutto - ogłoszenie standardowe.

91455 - cena: 17,22 zł brutto - ogłoszenie w kontrze.

– Otrzymasz potwierdzenie przyjęcia ogłoszenia z naszego Biura Ogłoszeń, które sprawdzi czy jest ono zgodne z zasadami określonymi w regulaminie przyjmowania ogłoszeń.
– Twoje ogłoszenie znajdzie się w Gazecie Współczesnej w najbliższym możliwym terminie.
– Maksymalna długość ogłoszenia (wraz ze spacjami i interpunkcją) to 130 znaków.
– Regulamin wysyłania i publikowania ogłoszeń przez SMS dostępny jest na stronie internetowej: www.wspolczesna.pl

Wyślij ogłoszenie SMS'em

Wykaz rubryk - ogłoszeń SMS do Gazety Współczesnej

01 Praca/Zatrudnię
02 Praca/Szukam pracy
03 Automoto/Kupię
04 Automoto/Sprzedam
05 Automoto/Części
06 Automoto/Inne
07 Nauka
08 Nieruchomości/Sprzedam
09 Nieruchomości/Kupię
10 Nieruchomości/Poszukuję
11 Nieruchomości/Zamienię
12 Nieruchomości/Wynajmę
13 Nieruchomości/Stancje
14 Komputery
15 Turystyka
16 Zwierzęta
17 Biznes
18 Rolnictwo/Sprzedam
19 Rolnictwo/Kupię
20 Różne/sprzedam
21 Różne /kupię
22 Różne/inne
23 Maszyny urządzenia
24 Materiały budowlane
25 Życzenia
26 Zakupy
27 Zdrowie
28 Usługi

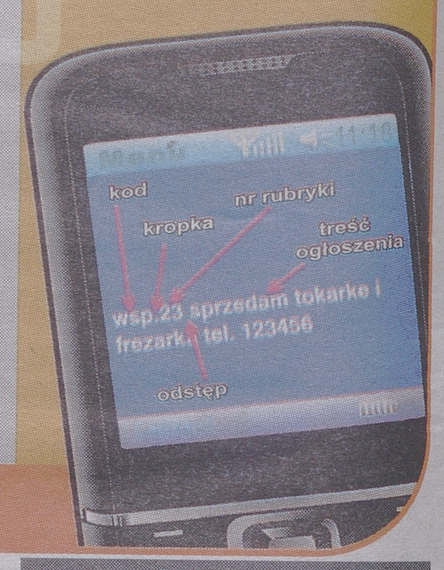

INNE

LIKWIDATOR Spółdzielni Transportu Wiejskiego 16-100 Sokółka ul. Wodna 5 ogłasza, że Spółdzielnia postawiona została w stan likwidacji z dniem 01.05.2011r. Wzywa się wierzycieli do zgłoszenia wierzytelności w term. 3 miesięcy od dnia niniejszego ogłoszenia.
Likwidator Anna Mudrewicz.

ZDROWIE

GINEKOLOG

GABINET ginekologiczny, Lipowa 6, 602-170-344.

GINEKOLOG 797-631-282

GINEKOLOG bezzabiegowo, tel. 666-265-373.

GINEKOLOG kobieta. 504-444-874.

PSYCHIATRA

ALKOHOLOWE odtrucia, codziennie, całotygodniowo (także domowe). Esperal (przez chirurga). Dr Choroszucha, Podleśna 16, tel. (85)732-77-35.

ALKOHOLOWE odtrucia, esperal, psychiatria. VIRTUS, Antoniuk Fabryczny 10. (85)661-53-33.

ESPERAL (przez chirurga), tel. (85) 732-77-35.

MASZYNY I URZĄDZENIA

SPRZEDAM

SEPARATOR nowy przerób 80l na godz sprzedam, 1100 zł. okolice Białegostoku. tel 510-895-854.

MATERIAŁY BUDOWLANE

SPRZEDAM

KONSTRUKCJA stalowa, hala, wiata 16,4m x 14,4m, wys. 5m, ciężar 11t, 32tyś. zł, 512-146-299.

USŁUGI

AUTOMOTO

"DOBRZYNIEWO" k/Fast 10km od centrum B-stoku na końcu Dobrzyniewa Fabrycznego - to nie szrot Skup, zamiany w rozliczeniu 85-7197-455/508145996 pełna oferta na www.dobrzyniewokomis.pl

AUTOHOLOWANIE 24h, auta, busy, inne. 604-359-907

AUTOHOLOWANIE osobowe, ciężarowe do 10t. 504-974-277

TYNKARSKIE

TYNKI agregatem, Suwałki, okolice, 510-412-369.

TYNKI gipsowe mechaniczne zacieranie, 509-770-983.

TYNKI tradycyjne agregatem. tel. 790-427-274.

BUDOWA, REMONT

***DOCIEPLENIA.** Tanio. 507-944-107

ADAPTACJA poddaszy, remonty, elewacje- struktury, terakota, szpachlowanie, Suwałki, ok. 510-412-369..

ARCHITEKT, tel. 506-109-094.

ARCHITEKTURA, wnętrza, projekty, 504-992-518.

BRUK, granit, polbruk., tel. 604-375-707.

BUDOWA budynków, tel. 785-199-873.

BUDOWA domów, stany surowe, 502-741-315.

BUDOWLANE prace, stany surowe, tel. 508-303-005.

DACHY, domy, więźby, wykończenia. 668-852-146.

DOMY, obory, szamba, elektryka., tel. 663-481-621.

DOMY, obory, usługi koparko-ładowarką. 782-371-720.

FUNDAMENTY na mikropalach, wzmacnianie fundamentów, trudne grunty, tel. 692-740-586

KOPARKO -ładowarką kat. 432E, tel. 505-780-911.

KOPARKO -ładowarką, Białystok -tanio, 668-858-999.

KOWALSTWO artystyczne, ok. Suwałk, 511-485-990.

MALOWANIE dachów. Tel. 668-141-137.

MALOWANIE szpachlowanie, niedrogo, 500-454-999

MALOWANIE, szpachlowanie, remonty. 665-063-930.

OGRODZENIA klinkierowe. 698-995-753.

PAPĄ termozgrzewalną, solidnie, tel. 516-321-649. 0050454

POLBRUK, granit -kompleksowo, 605-371-441. 0039808

POLBRUK, tanio, solidnie. 506-920-373.

POSADZKA- mixokretem, zacieranie mechaniczne. Duże doświadczenie, 602-833-002. 0001004

POSADZKI agregatem, tel. 508-724-359.
POSADZKI agregatem, Tel. 604-400-174.
POSADZKI agregatem. Tel. 785-199-873.
SILOSY na kiszonkę -własne szalunki, Tel. 605-300-397.

STANY surowe, docieplenia, wykończenia 781-892-292

STUDNIA, pompy ciepła, (85)654-70-00 604-651-727.

STUDNIE abisynki, głębinowe, solidnie !!! 504-320-592
STUDNIE głębinowe tanio, sprawdź! Tel. 600-772-149.

SZAMBA betonowe na ścieki, gnojowicę, atest PHZ, od 4000l, transport z HDS. Producent, 600-588-666. 0000999

TYNKI agregatem, tel. 785-199-873.
TYNKI tradycyjne, posadzki, 784-998-940.
USŁUGI brukarskie, tel. 607-060-549, 883-088-578
UTWARDZANIE terenu, tel. 605-300-397.
ZBIORNIKI na gnojówkę. Tel. 605-300-397.

OGRODZENIA

KLINKIER, siatka, fundamenty, VAT. 600-220-366.
POGOTOWIE Bramowe, słupki parking, (85) 663-26-39.

ELEKTRYCZNE

INSTALACJE elektryczne, alarmy, domofony, montaż, naprawa, modernizacje, tel. 785-593-613.

HYDRAULICZNE

KOMPLEKSOWE usługi hydrauliczne, 508-799-644.
PRZYŁĄCZA, instalacje sanitarne, tel. 668-401-313.

NAPRAWA RTV

NAPRAWA RTV i LCD, (85)661-76-31, 602-120-966.

CZYSZCZENIE DYWANÓW

CZYSZCZENIE dywanów, futrzaków, tapicerki, żaluzji. Odbieramy, odwozimy, 607-149-302.

OKNA I DRZWI

ATESTOKNA tanio. Handlowa 7. (85)652-70-71. 0048658

OKNA PCV, najniższe ceny w mieście, profesjonalny montaż, (85)746-14-46, 600-380-772, 602-488-413.

DACHY

KRYCIE dachów -tanio, tel. 602-333-644.
KRYCIE dachów wiórem osikowym, tel. 663-201-446.
KRYCIE dachów, więźba, najtaniej!!! 796-996-646.
KRYCIE, więźba, budowa poddaszy. Elewacje, ocieplenie domów, Suwałki, okolice, 501-564-471.
MALOWANIE dachów -dobre, Alpin-Dach, 664-367-003.

ŚLUSARSKIE

BALUSTRADY meble ze stali nierdzewnej, 781-933-672
KOWALSTWO, balustrady, ogrodzenia, (85)741-96-56.
TOCZENIE, frezowanie, spawanie, tel. 509-996-538.

INNE

NAGROBKI granitowe, nie chińskie! Boguszewo 7. 601-924-904

ROLNICTWO

BIELENIE obór, tel. 516-054-414.
MYCIE i malowanie obór oraz mycie kurników, 504-433-810.

ZLECĘ WYKONANIE

ELEKTRYCZNE i ogólnobudowlane. 603-773-664.

MATRYMONIALNE

BIURA MATRYMONIALNE

BIURO "Mariaż". 604-167-379, (85)675-13-15.

SZAFY INDECO



KUCHNIE • GARDEROBY • POKOJE DZIECIĘCE
IMEX www.imex.bialystok.pl
Wasilkowska 22c, tel. 675 01 90
Hurtowa 9, tel. 742 66 70
Sokólka, Grodzieńska 37 (Ilp.)
wejście z tyłu budynku
tel. 515 32 00 09, 512 04 30 22
MEBLE DO WŁASNEGO MONTAŻU
R25/R51W01

SPROSTOWANIE

Urząd Miasta Kolno informuje, że w ogłoszeniu Burmistrza Miasta Kolno w sprawie przetargu ustnego ograniczonego na sprzedaż nieruchomości stanowiących własność Miasta Kolno pod zabudowę usługowo przemysłową, opublikowanego w dniu 16 czerwca 2011 roku, błędnie podano nr konta, na które należy wpłacać wadium.

Prawidłowy Nr konta: 98 8754 0004 0000 8341 2000 0020.

R105311W02

OGŁOSZENIE

OGŁOSZENIE
WÓJTA GMINY FILIPÓW

o przystąpieniu do sporządzenia miejscowego planu zagospodarowania przestrzennego części obrębu geodezyjnego Garbas Pierwszy, położonego nad Jeziorem Długim w Gminie Filipów wraz z prognozą oddziaływania na środowisko.

Na podstawie art. 17, pkt. 1 ustawy z dnia 27 marca 2003 r. o planowaniu i zagospodarowaniu przestrzennym (DzU Nr 80, poz. 717 z późń. zm.) zawiadamiam o podjęciu przez Radę Gminy Filipów uchwały Nr IV/17/2011 z dnia 16 lutego 2011 r. w sprawie **przystąpienia do sporządzenia miejscowego planu zagospodarowania przestrzennego części obrębu geodezyjnego Garbas Pierwszy, położonego nad Jeziorem Długim w Gminie Filipów wraz z prognozą oddziaływania na środowisko.**

Planem objęto teren położony przy zachodnim brzegu Jeziora Długie, w obrębie Garbas Pierwszy.

Zainteresowani mogą składać wnioski do wyżej wymienionej zmiany planu.
Wnioski należy składać na piśmie w Urzędzie Gminy Filipów, 16-424 Filipów, ul. Garbarska 2 - **w terminie do 3 sierpnia 2011 r.**
Wniosek powinien zawierać nazwisko, imię, nazwę i adres wnioskodawcy, przedmiot wniosku oraz oznaczenie nieruchomości, której dotyczy.

Wójt Gminy
Sylwester Koncewicz

R73511W04

NIERUCHOMOŚĆ ROLNA

ANR AGENCJA NIERUCHOMOŚCI ROLNYCH

ODDZIAŁ TERENOWY W OLSZTYNIE
FILIA W SUWAŁKACH

podaje do publicznej wiadomości **wykaz** nieruchomości przeznaczonej do sprzedaży wchodzącej w skład Zasobu Własności Rolnej Skarbu Państwa, **pochodzącej po zlikwidowanym PGR w Dobrzyniówce**, położonej na terenie Gminy Zabłudów, powiat białostocki, woj. podlaskie.
- oznaczonej działką nr **523/27** położoną w obrębie **Folwarki Tylwickie** o **pow. 48,4141 ha. Cena** nieruchomości – **834 000 zł.**

Nieruchomość obciążona umową dzierżawy.

Wykaz został opublikowany w: Urzędzie Gminy Zabłudów, Starostwie Powiatowym w Białymstoku, Gospodarstwie Skarbu Państwa w Michałowie, Sołectwie wsi Folwarki Tylwickie, Agencji Nieruchomości Rolnych OT w Olsztynie Filia w Suwałkach, tel. 87/562-79-93 oraz na stronie internetowej www.anr.gov.pl

R5881111W01

Agencja Nieruchomości Rolnych Oddział Terenowy w Olsztynie Filia w Suwałkach, tel./fax 87/565-12-96

www.anr.gov.pl

OGŁOSZENIE

BURMISTRZ MIASTA AUGUSTOWA
ogłasza
pierwszy przetarg ustny nieograniczony

na dzierżawę na okres 5 lat zabudowanej nieruchomości o pow. 50 m² stanowiącej część działki Nr 3197 położonej w Augustowie przy Rynku Zygmunta Augusta z przeznaczeniem pod usługi nieuciążliwe.

Znajdujący się na działce budynek jest wpisany do gminnej ewidencji zabytków – karta ewidencyjna Nr 36, karta adresowa Nr 71.
Kw Nr SU1A/00013317/5.
Cena wywoławcza czynszu dzierżawnego za jeden rok wynosi 800,00 zł + 23% VAT.
Wadium 160, 00 zł.
Nieruchomość jest wolna od obciążeń i nie jest przedmiotem zobowiązań.
Przetarg odbędzie się dnia 22.08.2011 r. o godz.9.00 w siedzibie Urzędu Miejskiego w Augustowie przy ul. 3 Maja 60.
W przetargu mogą brać udział osoby fizyczne oraz prawne.
Wadium należy wnieść w pieniądzu w terminie do 16.08.2011 r. na rachunek **Urzędu Miejskiego w Augustowie Nr 87124052111111000049216440.**
Wadium może być wnoszone również w obligacjach Skarbu Państwa lub papierach wartościowych dopuszczonych do obrotu publicznego.
Za datę wniesienia wadium uważa się datę wpływu środków pieniężnych na wskazany wyżej rachunek.
Uczestnicy przetargu zobowiązani są do przedłożenia komisji przetargowej przed otwarciem przetargu dowodu wniesienia wadium, dowodu tożsamości a w odniesieniu do podmiotów gospodarczych wypisu z rejestru lub ewidencji działalności gospodarczej oraz właściwych pełnomocnictw osób reprezentujących te podmioty.
Wadium zwraca się niezwłocznie po odwołaniu lub zamknięciu przetargu, jednak nie później, niż przed upływem 3 dni od dnia odwołania, zamknięcia, unieważnienia lub zakończenia przetargu wynikiem negatywnym. Wadium wniesione przez uczestnika przetargu, który przetarg wygrał, zalicza się na poczet czynszu dzierżawnego a w przypadku uchylenia się przez tę osobę od zawarcia umowy wadium przepada na rzecz Wydzierżawiającego.
Termin podpisania umowy wyznacza się na dzień 15.09.2011 r. godz.9.00 w tut. Urzędzie pokój Nr 4.
Całą wylicytowaną kwotę za pierwszy rok dzierżawy należy wpłacić przed podpisaniem umowy.
Burmistrz Miasta Augustowa może odwołać przetarg z ważnych powodów.
Do przetargu nie będą dopuszczone osoby które na dzień 30.06.2011 r. posiadały zaległe zobowiązania pieniężne wobec Gminy Miasto Augustów.
Szczegółowe informacje udzielane są w Urzędzie Miejskim w Augustowie (w tym projekt umowy) pokój Nr 4, tel. 87 643 42 23.

Burmistrz Miasta Augustowa

R73411W04

OGŁOSZENIE

LIKWIDATOR
Domu Pracy Twórczej w Wigrach w likwidacji

Ogłasza drugi pisemny konkurs ofert na sprzedaż zorganizowanych pakietów majątkowych po cenach obniżonych o 25% od wartości wyceny:

Pakiet „A" - Materiały instalacyjne C.O. – pakiet składa się z 8 pozycji: regulatory różnicowe ciśnienia, trójniki, filtry, odpowietrzniki, rozdzielacze, rurociągi, systemy regulacji, termometry tarczowe
Cena wywołania **27.360** zł brutto / w tym 5116,10 VAT/

Pakiet 'B" - Materiały instalacyjne C.O. – pakiet składa się z 3 pozycji: grzejniki, moduły unibox, zawory grzejnikowe
Cena wywołania **25.631,25** zł brutto / w tym 4792,84 VAT/

Pakiet „C" - Materiały instalacyjne C.O. – pakiet składa się z 2 pozycji: izolacje, rury miedziane
Cena wywołania **15.335,25** zł brutto / w tym 2867,57 VAT/

Pakiet „D" - Materiały instalacyjne C.O. – pakiet składa się z 2 pozycji zaworów
Cena wywołania **9.300** zł brutto / w tym 1739,03 VAT/

Pakiet „E" - Materiały termoizolacyjne – pakiet składa się z 4 pozycji wełny mineralnej.
Cena wywołania **9.052,50** zł brutto / w tym 1.692,75 VAT/

Pakiet „F" - Materiały budowlano-hydrauliczne - pakiet składa się z 37 pozycji materiałów budowlano-hydraulicznych m.in. sprężarka, wodomierze, gwintownice, tynk maszynowy KNAUF, zaprawa murarska, tabletki solne itp.
Cena wywołania **3.965,25** zł brutto / w tym 741,47 VAT/

Oferty można składać na jeden lub więcej pakietów, na piśmie, w zamkniętej kopercie z napisem „Konkurs ofert DPT w Wigrach" w terminie do **26.07.2011 r. do godz. 14** w Biurze Likwidatora DPT w Wigrach, 16-412 Stary Folwark. Datą złożenia oferty jest data jej doręczenia na w/w adres. Oferty powinny zawierać m.in. oświadczenie, że oferent zapoznał się z treścią regulaminu konkursu ofert i akceptuje go bez zastrzeżeń, kopie potwierdzenia wpłaty wadium oraz spełniać inne wymogi określone w regulaminie. Oferent pod rygorem niedopuszczenia do konkursu ofert powinien wpłacić do dnia **26.07.2011 r.** wadium w wysokości 10% ceny wywołania przedmiotu oferty na rachunek:
Kredyt Bank nr 29150017191217100073330000.

Likwidator komisyjnie dokonuje otwarcia ofert i wybiera najkorzystniejszą z nich bądź ogłasza bez podania przyczyn, że konkurs ofert został zamknięty bez wyboru którejkolwiek z nich. Rozstrzygnięcie konkursu ofert nastąpi najpóźniej do dnia **29.07.2011 r.**

Szczegółowe wykazy poszczególnych pakietów z wyceną oraz regulamin konkursu ofert znajdują się do wglądu w Biurze Likwidatora oraz na stronie internetowej www.wigry.org.

Składniki majątku można oglądać w dni robocze w godz. 9-15.

Bliższe informacje – Biuro Likwidatora (drewniany taras, front obiektu), tel. **87 5637000 wew. 203**
e-mail: sekretariat@wigry.org oraz na www.wigry.org

R71211W04

NIERUCHOMOŚCI ROLNE

ANR AGENCJA NIERUCHOMOŚCI ROLNYCH

ODDZIAŁ TERENOWY W OLSZTYNIE FILIA W SUWAŁKACH
ogłasza publiczne przetargi ustne (licytacyjne) na sprzedaż:

*nieruchomości niezabudowanych pochodzących z **PGR Kleszczele, położonych na terenie gminy Nurzec Stacja, powiat siemiatycki, woj. podlaskie:**
- oznaczonej działkami nr: **51/1, 77** położonymi w obrębie **Werpol** o łącznej **pow. 1,6000 ha. Cena** wywoławcza – **16 500 zł;**
- oznaczonej działką nr **638/1** położoną w obrębie **Werpol** o **pow. 4,6100 ha. Cena** wywoławcza – **49 000 zł;**
- oznaczonej działką nr **6/7** położoną w obrębie **Werpol** o **pow. 5,0600 ha. Cena** wywoławcza – **41 600 zł;**
- oznaczonej działką nr **11/5** położoną w obrębie **Werpol** o **pow. 19,3300 ha. Cena** wywoławcza – **161 000 zł;**

Przetargi odbędą się w dniu **21 lipca 2011 r. o godz. 10.30** w siedzibie Agencji Nieruchomości Rolnych Oddział Terenowy w Olsztynie **Filia w Suwałkach, ul. Sportowa 22 pokój 21 (I piętro).**

Przed udziałem w przetargach należy zapoznać się z ogłoszeniem, które zostało wywieszone w Urzędzie Gminy Nurzec Stacja, Starostwie Powiatowym w Siemiatyczach, Gospodarstwie Skarbu Państwa w Bielsku Podlaskim, Sołectwie wsi Werpol, Agencji Nieruchomości Rolnych OT w Olsztynie Filia w Suwałkach, tel. 87/562-79-93 oraz na stronie internetowej www.anr.gov.pl

*nieruchomości niezabudowanych pochodzących z **PGR Kleszczele, położonych na terenie gminy Nurzec Stacja, powiat siemiatycki, woj. podlaskie:**
- oznaczonej działką nr **32** położoną w obrębie **Siemichocze** o **pow. 15,8400 ha. Cena** wywoławcza – **139 600 zł;**
- oznaczonej działką nr **35** położoną w obrębie **Siemichocze** o **pow. 4,5800 ha. Cena** wywoławcza – **39 500 zł;**
- oznaczonej działką nr **240/1** położoną w obrębie **Siemichocze** o **pow. 3,8300 ha. Cena** wywoławcza – **42 800 zł;**
- oznaczonej działką nr **284/1** położoną w obrębie **Siemichocze** o **pow. 10,3400 ha. Cena** wywoławcza – **93 700 zł;**
- oznaczonej działką nr **295/1** położoną w obrębie **Siemichocze** o **pow. 12,1200 ha. Cena** wywoławcza – **109 400 zł;**

Przetargi odbędą się w dniu **21 lipca 2011 r. o godz. 12.30** w siedzibie Agencji Nieruchomości Rolnych Oddział Terenowy w Olsztynie **Filia w Suwałkach, ul. Sportowa 22 pokój 21 (I piętro).**

Przed udziałem w przetargach należy zapoznać się z ogłoszeniem, które zostało wywieszone w Urzędzie Gminy Nurzec Stacja, Starostwie Powiatowym w Siemiatyczach, Gospodarstwie Skarbu Państwa w Bielsku Podlaskim, Sołectwie wsi Siemichocze, Agencji Nieruchomości Rolnych OT w Olsztynie Filia w Suwałkach, tel. 87/562-79-93 oraz na stronie internetowej www.anr.gov.pl

R5882411W01

Agencja Nieruchomości Rolnych Oddział Terenowy w Olsztynie Filia w Suwałkach, tel./fax 87/565-12-96

www.anr.gov.pl

OGŁOSZENIE

Przedsiębiorstwo Komunalne Sp. z o. o. w Bielsku Podlaskim ogłasza zmianę taryfy:

Taryfa za zbiorowe zaopatrzenie w wodę i zbiorowe odprowadzanie ścieków na terenie miasta Bielsk Podlaski na okres od 1 sierpnia 2011 r. do 31 lipca 2012 r.

Pełny tekst taryfy na stronie internetowej www.pkbielsk.pl oraz w Zakładzie Wodociągów i Kanalizacji ul. Chmielna i w siedzibie Zarządu Spółki ul. Studziwodzka 37 – do wglądu.

Zaopatrzenie w wodę:

L.p.	Grupa odbiorców	Stawka opłaty abonamentowej [zł/punkt rozliczeniowy /okresrozliczeniowy]		Cena wody [zł/m³]	
		Netto	z VAT 8%*	Netto	z VAT 8%*
1	W	9,15	**9,88**	2,59	**2,80**

* w przypadku zmiany stawki podatku VAT ceny z podatkiem zostaną przeliczone

Grupa odbiorców W: wszystkie grupy odbiorców.

Odprowadzanie ścieków:

L.p.	Grupa odbiorców	Stawka opłaty abonamentowej [zł/punkt rozliczeniowy /okres rozliczeniowy]		Cena za odprowadzanie ścieków [zł/m³]	
		Netto	z VAT 8%*	Netto	z VAT 8%*
1	S1	-	-	2,70	**2,92**
2	S2	-		4,56	**4,92**
3	S3	9,15	**9,88**	2,70	**2,92**
4	S4	9,15	**9,88**	4,56	**4,92**

* w przypadku zmiany stawki podatku VAT ceny z podatkiem zostaną przeliczone

Grupy odbiorców:
S1 – odbiorcy usług odprowadzający ścieki do oczyszczalni za pośrednictwem własnej kanalizacji z pominięciem miejskiego systemu kanalizacyjnego
S2 – odbiorcy usług odprowadzający ścieki do oczyszczalni za pośrednictwem miejskiego systemu kanalizacyjnego
S3 – jak S1; korzystający z wody własnej lub innych dostawców
S4 – jak S2; korzystający z wody własnej lub innych dostawców.

Niniejsza taryfa wchodzi w życie z dniem 1 sierpnia 2011 r.

Odbiorcy usług, których nieruchomości są wyposażone w wodomierze główne lub urządzenia pomiarowe, mogą w terminie od 01.08.2011 r. do 4.08.2011 r. w godz. 7.00-8.00 podawać telefonicznie na numer 85 7318222 lub osobiście w pokoju nr 7 przy ul.Studziwodzkiej 37 stan urządzeń pomiarowych na dzień 31.07.2011 r.

R5940111W01



Przedsiębiorstwo Handlowo-Usługowe "ANNA" Anna Kaczyńska Ireneusz Kaczyński Spółka Jawna zaprasza do korzystania z udoskonalonych usług z zakresu branży energetycznej (budowa, przebudowa linii energetycznych, oświetlenia itd.)

Kontakt: ul. Sitarska 18, 18-301 Zambrów, tel. 086 271 34 32

Zapewniamy:
gwarancję jakości, rzetelność i terminowość wykonywanych usług

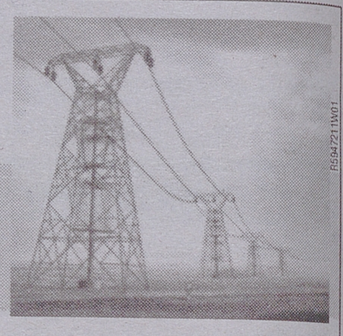

Pracujemy na najnowocześniejszym sprzęcie dofinansowanym w ramach projektu pt **„Wprowadzenie udoskonalonych usług budowy linii energetycznych i oświetlenia poprzez zakup nowoczesnych maszyn"**

PROGRAM REGIONALNY NARODOWA STRATEGIA SPÓJNOŚCI

UNIA EUROPEJSKA EUROPEJSKI FUNDUSZ SPOŁECZNY

R5947211W01

WYPRZEDAŻ

LIKWIDATOR
Domu Pracy Twórczej w Wigrach w likwidacji

Zaprasza na cykliczną wyprzedaż kiermaszową majątku w postaci:

- mebli biurowych, w tym: biurka, krzesła, szafki, lampki biurkowe;
- sprzętu komputerowego, w tym: monitory, komputery, drukarki;
- pamiątek, w tym: książki, pocztówki, podkładki, wyroby z koralików, kubki, exlibrisy;
- materiałów elektrycznych, w tym: łączniki, włączniki, oprawki;
- materiałów gospodarczych: środki czystości, baterie, opakowania jednorazowe, serwetki, ubrania robocze;
- innych ruchomości niesprzedanych w drodze konkursów ofert.

Szczegółowy wykaz oferowanego majątku z wyceną oraz regulamin sprzedaży znajdują się do wglądu w Biurze Likwidatora oraz na stronie internetowej. Wykaz majątku będzie uzupełniany na bieżąco o nowe pozycje oferowane do sprzedaży i podawany do wiadomości na stronie internetowej www.wigry.org.

Sprzedaż odbywać się będzie od dnia **14.07.2011 r.** do **30.11.2011 r.** w dni robocze w godz. **9-15.** Biuro Likwidatora znajduje się w Pokamedulskim Zespole Klasztornym w Wigrach (drewniany taras, front obiektu).

Bliższe informacje – Biuro Likwidatora: tel. **87 5637000 wew. 203,** e-mail: **sekretariat@wigry.org, www.wigry.org**

R71111W04

Chcesz sprzedać, kupić lub zamienić?

Nadaj **OGŁOSZENIE** drobne nie wychodząc z domu. Wejdź do **Biura Ogłoszeń Online!**

Nadaj drobne przez internet

www.wspolczesna.pl/nadaj

Nadaj drobne przez internet

Ostadzamy życie.
sweetdeal

Kupuj taniej!

Rabaty do **70%** Codziennie **nowe oferty!**

Korzystaj z przyjaciółmi
www.sweetdeal.pl



RADIO

> JARD

Wiadomości od 7.00 - 22.00 na 5 minut przed pełną godziną; Prognoza pogody. o równej godzinie (przez całą dobę) Fotoradary. 8.00 do 17.00 (1 minutę po pełnej godzinie); przegląd prasy. 7.20, 8.20, 9.20; Konkursy. 8.40, 10.40, 17.10; Poranek z Radiem Jard. 6.00-9.00; Program religijny. 6.10 w każdą niedzielę; Ciekawostki cenowe. 8.30, 10.30, 12.30, 6.30, 18.30, 20.30; Dzień z Radiem Jard. 9.00-16.00; Rozmowa dnia. 10.10 pon.-pt.; Ciekawostki motoryzacyjne. 10.30, 16.30, 20.30; Jak i gdzie przyjemnie spędzić czas. 7.30, 9.30, 11.30, 13.30,17.30, 19.30, 21.30; Informator medyczny. 11.40 w każdą niedziel; Pozdrowienia ultrakrótkie. 12.00-14.00, 20.00-22.00; Audycja dla dzieci i młodzieży. 15.10 w każdą niedzielę; Wieczór z Radiem Jard. 16.00-22.00; Piosenki z Listy przebojów Greatest Hits 18.00-19.00; Przegląd wydarzeń kulturalnych. 21.10 pon. pt.; Lista przebojów Greatest Hits. po godz 22.00 w każdy piątek

> JARD 2

Stałe bloki programowe. 7-10 Poranek z Radiem Jard 2; 10-1 4 Dzień z Radiem Jard 2; 14-18 Popołudnie z Radiem Jard 2; 18-22 (24) Jard Mega SMS-Beat; 22-7 Noc z Radiem Jard 2. muzyka non-stop. Stałe punkty programowe. Wiadomości codziennie od 8 do 18. minutę przed pełną godziną; Prognoza pogody. od 7 do 22. od 8 do 18 cztery minuty po pełnej godzinie, o 7 oraz od 19 do 22 minutę przed pełną godziną; Informacje dla kierowców. Od 8 do 18. trzy minuty po pełnej godzinie; Propozycje kulturalne. Jak i gdzie przyjemnie spędzić czas. Jard 2 poleca. 8.35, 10.35, 12.35, 14.35, 16.35, 18.30. Powerplay.

> BIAŁYSTOK

Wiadomości Radia Białystok co godzinę; Wiadomości Radia Białystok w skrócie: 6:30, 7:30, 8:30; Sport: 7.05, 8.05, 17:05, 19:00, 21:00; Ale jazda: 7:40, 15:33.

2:00 Raport dnia; 5:00 Nowy Dzień, prowadzi Kamil Kalicki; 5:30 Sowo o słowie; 5:45 Leśne opowieści Simony Kossak; 8:50 Kabaret Jurki; 9:00 Najbliżej Ciebie, prowadzi Marcin Kozłowski; 10:15 Leśne opowieści Simony Kossak; 11:50 Słowo o słowie; 12.15 Czytam książki; 14:00 Popołudnie z Radiem Białystok; 14:16 Kabaret Jurki; 17:30 Powieść; 18.30 Litewski Magazyn Radiowy; 18:45 Pod znakiem Pogoni; 19:00 Wakacyjna Strefa Dobrej Muzyki, Prow. Miłka Malzahn; 22.00 Raport dnia - wiadomości z regionu; 23:00 Nocna Orkiestra Radia Białystok.

> RMF FM

Poniedziałek - piątek 0.00-6.00 pr. nocny; 6.00-9.00 pr. poranny.Jestem w Szoku; 9.00-13.00 pr. przedpołudniowy; 13.00-17.00 pr popołudniowy LIS-VEGAS; 17.00-20.00 Lista przebojów HOP-BĘC; 20.00-0.00 program wieczorny świat według Karpia. Sobota - niedziela 0.00-8.00 program nocny; 8.00-13.00 pr. przedpołudniowy; 13.00-18.00 pr. popołudniowy. Muza pod Waszym Nadzorem; 18.00-22.00 program wieczorny.

> RADIO 5

Wiadomości co godzinę 6.00-22.00; Prognoza pogody co godzinę 6.00-22.00. 5.08 Kalendarium; 5.35, 6.35, 7.20 Horoskop; 6.10 Urodzeni dzisiaj... 6.20 Echa najważniejszych wydarzeń wczorajszego dnia; 6.25 Kalendarium + imieniny + piosenka dla solenizantów; 6.45 Przegląd prasy; 7.20 Echa najważniejszych wydarzeń wczorajszego dnia; 7.45 Przegląd prasy; 8.35 Wybór piosenki dnia; 10.20 Pięć minut z polityką; 11.15 Gość Radia 5; 11.35 Telefon dla Ciebie; 12.20 Porady prawnika oraz Studio Infor; 12.30-13.00 Grająca Szafa Radia 5; 13.40 Quiz; 15.10-16.00 Grająca Szafa Radia 5; 15.20 Klakson; 17.00-18.00 Echa wielkiego świata. 18.30 Audycja. POPCORN MEGA SHOW.; 18.35 Pakiecik; 18.40 Quiz; 20:15 Opowieści nie całkiem zwyczajne.nie całkiem zwyczajne.

Plotki, ploteczki...

David i Victoria mają córeczkę



Victoria Beckham w niedzielę rano urodziła córkę w szpitalu w Los Angeles. Dziewczynka waży 3.46kg. Będzie miała na imię Harper Seven.

Księżna Kate malowała z dziećmi



Podczas pobytu w USA brytyjska para książęca ma sporo atrakcji. W poniedziałek Kate i William wzięli udział w warsztatach rysunku. Na szczęście pomagały im uzdolnione artystycznie dzieci. **(jm)**

Krzyżówka

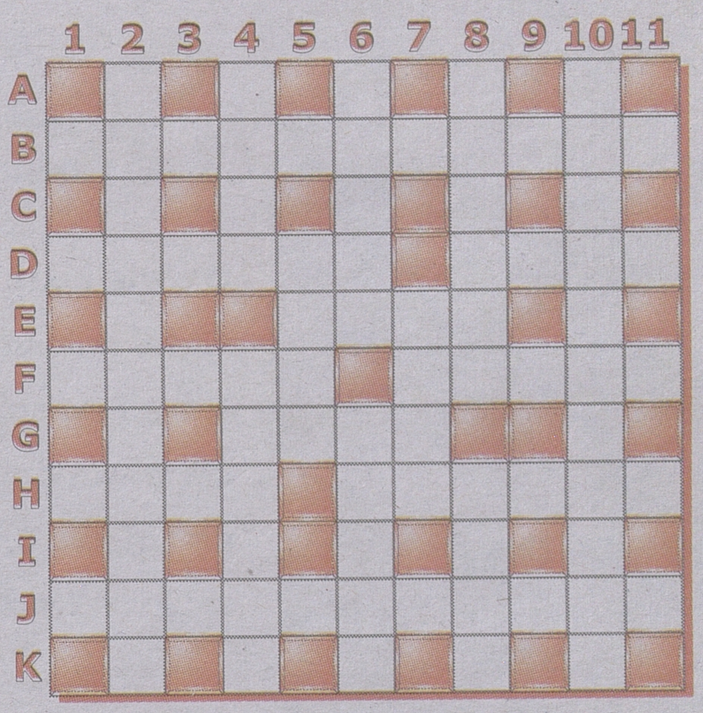

Litery z pól: C-10, J-4, K-2, F-11, E-5, I-8, B-3, A-6, H-1 utworzą DRUGĄ część aforyzmu Krzysztofa Kąkolewskiego.

POZIOMO: B) uzgadnia wzajemne działania różnych wykonawców, D) brak inteligencji ▲ szmelc, E) ozdoba czapki wojskowej, F) „kawałek" rakiety kosmicznej ▲ potrzebny do rysowania na piasku, G) pokój szpitalny, H) napój siedmiu złodziei ▲ poczet, świta, J) sprawdzenie prawidłowości czegoś.

PIONOWO: 2) listonosz, 4) więcej niż duet, mniej niż kwartet ▲ roślina tropikalna dostarczająca kurkuminy, 5) 10 kwintali, 6) „Kości zostały rzucone" ▲ zna się na poprawnym myśleniu, 7) mgła, 8) dziennikarski ptak ▲ uszlachetnione żelazo, 10) ogół zagadnień dotyczących pojazdów mechanicznych. **HELLES**

TVP 1



20.25 Pestka, Melodramat, Polska 1995, 95 min
Atrakcyjna, samotna kobieta poznaje żonatego mężczyznę, ojca dwójki dzieci. Namiętne uczucie, które połączy tych dwoje ludzi, skomplikuje ich życie i w rezultacie doprowadzi do tragedii.

6.00 Kawa czy herbata? - magazyn; 8.00 Wiadomości; 8.05 Pogoda poranna - pogoda; 8.10 Polityka przy kawie - program publicystyczny; 8.25 Telezakupy - program reklamowy; 8.55 Dlaczego? Po co? Jak? (22) - magazyn; 9.15 Rodzinka Dinka (3) - program dla dzieci; 9.35 Nurkuj, Olly! (10) - serial animowany; 10.00 Kajtuś (4) - serial animowany; 10.30 Gwiezdne wojny: Wojny klonów (10) - serial animowany; 10.55 Pokój 107 (10/13); 11.30 Szerokie tory (86); 12.00 Wiadomości; 12.10 Agrobiznes; 12.45 Klan (2036, 2037) - telenowela; 13.45 Królowie śródmieścia (11/13); 14.40 Przebojowa noc; 14.50 Pogodni (9) - serial komediowy;
15.00 Wiadomości, pogoda
15.15 Polska pięknieje
15.20 Pogodni (9)
15.25 Plebania (1686)
15.55 Ewolucja życia (5)
16.45 Drużynowy Puchar Świata - żużel
17.00 Teleexpress, pogoda
17.25 Doręczyciel (7/14) - serial obyczajowy
18.25 Londyńczycy (3/13) - serial obyczajowy
19.10 Hallo, tu Hania! (43) - serial animowany
19.30 Wiadomości, sport, pogoda
20.25 Pestka - melodramat, Polska 1995, wyk. Krystyna Janda, Daniel Olbrychski, Anna Dymna
22.00 Pogodni (9) - serial komediowy
22.10 Pod osłoną nocy (9, 10) - serial fantastyczny
0.00 Czas Cyganów - dramat obyczajowy, Jugosławia/W. Bryt./ Włochy 1988
2.20 Na wolność - dramat obyczajowy, Polska 1985

TVP 2



20.10 Złoto dezerterów, Komedia, Polska 1998, 125 min
Wywiad AK ustala, że w jednym z łódzkich banków Niemcy przechowują ogromne ilości złota. Mogłoby ono wspomóc podziemie. Dowództwo chce zwerbować do współpracy kasiarza.

6.00 Apetyt na życie (9/26) - serial obyczajowy; 6.35 Egzamin z życia (47) - serial obyczajowy; 7.30 Na dobre i na złe (214) - serial obyczajowy; 8.30 Pytanie na śniadanie - lato - magazyn; 10.45 Pogodni (9) - rozrywka; 10.50 Telezakupy - program reklamowy; 11.20 Familiada - teleturniej; 11.50 Sztuka życia - magazyn poradnikowy; 12.25 Tak to leciało! (91) - teleturniej; 13.25 Pręgowani bracia (1/8) - film dokumentalny; 14.05 Lokatorzy (15) - serial komediowy; 14.30 Pogodni (9) - rozrywka; 14.40 Czterdziestolatek (15/21) - serial komediowy;
15.50 Pytanie na lato - felieton
16.00 Panorama - kraj
16.15 Gorący temat - program publicystyczny
16.25 Pogoda
16.35 Laskowik & Malicki - rozrywka
17.20 Jeden z dziesięciu - teleturniej
18.00 Panorama
18.20 Sport-telegram
18.25 Pogoda
18.35 Czarne chmury (1/10) - serial przygodowy
19.35 Sąsiedzi (80) - serial komediowy, Polska 2005
20.10 Złoto dezerterów - komedia, Polska 1998, wyk. Marek Kondrat, Bogusław Linda, Wiktor Zborowski
22.15 Pogodni (9)
22.25 Zabójcze umysły (7)
23.20 Czas honoru (31)
0.20 Weiser - dramat psychologiczny, Polska/USA/Szwajcaria/ Niemcy/ 2001
2.00 Defekt (1/9)
2.55 Złoto dezerterów - komedia, Polska 1998

TVP BIAŁYSTOK



20.00 Serwis info, Magazyn informacyjny, 10 min
Aktualne wiadomości z kraju i ze świata. Relacje korespondentów na temat bieżącej sytuacji politycznej, społecznej i gospodarczej. Codzienny, profesjonalny serwis informacyjny.

5.10 Było, nie minęło - kronika zwiadowców historii; 5.35 Raport z Polski; 5.55 Info poranek; 6.00 Magazyny informacyjne; 7.52 Twoja@sprawa; 8.00 Magazyny informacyjne; 10.12 Biznes - otwarcie dnia; 10.21 Magazyny informacyjne; 10.50 Gość poranka; 11.00 Magazyny informacyjne; 12.17 Biznes; 12.27 Magazyny informacyjne; 13.10 Raport z Polski; 13.26 Magazyny informacyjne;
15.10 Raport z Polski
15.30 Serwis info
15.46 Pogodni
15.50 Prognoza pogody
15.55 Serwis sportowy
16.00 Rozmowa dnia
16.15 Biznes
16.25 Prognoza pogody
16.30 Serwis info, pogoda
17.05 Desperaci - nieznana historia PRL-u
17.40 Everyday English
17.50 Twój Fundusz Twoja Szansa
18.10 Zamki kresowe Rzeczypospolitej
18.30 Obiektyw
18.50 Przegląd suwalsko-mazurski
19.05 Konik - magazyn
19.20 Bałtyk - reportaż
19.30 U źródeł wiary
20.00 Serwis info
20.10 Minęła 20-ta, pogoda
21.06 Raport z Polski
21.30 Serwis info, pogoda
21.45 Obiektyw, Short Sport
22.05 Gość dnia
22.15 Studio Lotto
22.24 Magazyny informacyjne
23.45 Pogodni
23.50 Sportowy wieczór
0.12 Dekalog... po Dekalogu (5)
0.43 Desperaci - nieznana historia PRL-u (7)
1.17 Minęła 20-ta
2.01 Raport z Polski

POLSAT



20.05 Replikant, Film sensacyjny, USA 2001, 125 min
Rile y od dawna ściga seryjnego mordercę. Przy kolejnej ofierze policja znajduje włos psychopaty. Rządowi agenci postanawiają go skłonować, by replikant doprowadził ich do sprawcy.

5.00 Wstawaj! Gramy! - rozrywka; 6.00 Nowy dzień z Polsat News - magazyn informacyjny; 7.15 TV market - program reklamowy; 7.30 Przygody Animków (51); 8.00 Scooby Doo (22); 8.30 Sylwester i Tweety na tropie (6); 9.00 Rodzina zastępcza plus (257) - serial komediowy; 10.00 Sabrina, nastoletnia czarownica (8) - serial komediowy; 10.30 Świat według Kiepskich (344) - serial komediowy; 11.00 Wzór (4) - serial kryminalny; 12.00 Chirurdzy (4) - serial obyczajowy; 13.00 Ostry dyżur (5) - serial obyczajowy; 14.00 Miodowe lata (23) - serial komediowy; 14.45 Szpilki na Giewoncie (3) - serial komediowy;
15.50 Wydarzenia
16.10 Pogoda
16.15 Interwencja - magazyn reporterów
16.45 Dlaczego ja? (151) - serial fabularno-dokumentalny
17.45 Trudne sprawy (32) - serial fabularno-dokumentalny
18.50 Wydarzenia, sport, pogoda
19.30 Świat według Kiepskich (39) - serial komediowy. Z instytutu genetyki uciekł „stwór", który znajduje schronienie w domu Kiepskich.
20.05 Replikant - film sensacyjny, USA 2001, wyk. Jean-Claude van Damme, Michael Rooker, Catherine Dent
22.10 CSI: Kryminalne zagadki Nowego Jorku (8)
23.10 Rewanż - komedia, USA 2004
1.15 Centrum życia (2) - serial dokumentalny
1.45 Zagadkowa noc
3.00 Zza kamery...
3.15 Tajemnice losu

TVN



21.50 Przepis na życie, Serial obyczajowy, Polska 2011
Beata zdecydowała się zajść w ciążę z Andrzejem. Anka poznaje Maćka. Mania zaprzyjaźnia się z Grocholem. Okazuje się, że lekarką, do której ginekolog skierował Ankę, jest Beata.

5.15 Granie na śniadanie - teleturniej interaktywny; 6.00 Mango - Telezakupy - program reklamowy; 8.00 Rozmowy w toku - talk show; 8.55 Milionerzy - teleturniej; 9.50 Dwóch i pół (20/24) - serial komediowy; 10.20 Dwóch i pół (21/24) - serial komediowy; 10.50 BrzydUla (99) - serial obyczajowy; 11.20 BrzydUla (100) - serial obyczajowy; 11.50 Sędzia Anna Maria Wesołowska; 12.50 Na Wspólnej (1348) - serial obyczajowy; 13.15 Na Wspólnej (1349) - serial obyczajowy; 13.45 Na Wspólnej (1350) - serial obyczajowy; 14.15 Detektywi; 14.50 W-11 wydział śledczy;
15.30 Plotkara (18) - serial komediowy
16.25 Rozmowy w toku - talk show
17.20 Pogoda na wakacje
17.25 Sąd rodzinny - serial fabularno-dokumentalny
18.25 Detektywi - serial fabularno-dokumentalny
19.00 Fakty, sport
19.40 Pogoda
19.50 Uwaga! - magazyn
20.05 W-11 wydział śledczy - serial fabularno-dokumentalny
20.50 Dr House (22) - serial obyczajowy
21.50 Przepis na życie (4) - serial obyczajowy
22.45 Kuba Wojewódzki (16) - talk show
23.45 Goście (8) - serial sf
0.45 Uwaga!
1.05 Arkana magii - interaktywny program rozrywkowy
2.25 Rozmowy w toku - talk show
3.15 Nic straconego - powtórki programów
4.55 Uwaga!

TV4



21.00 CSI: Kryminalne zagadki Nowego Jorku, Serial kryminalny, USA/Kanada 2008, 55 min
W pędzący do pożaru wóz strażacki uderza kula ognia. Okazuje się, że był to ubrany w skafander kosmonauty człowiek, który zderzył się z atmosferą ziemską.

5.05 VIP - magazyn kulturalny; 5.25 Zbuntowani (56) - serial obyczajowy; 6.15 Muzyczne listy - magazyn muzyczny; 7.20 Słoneczny patrol (222) - serial przygodowy; 8.25 Dziewczyny z fortuną - teleturniej; 9.05 TV market - program reklamowy; 9.25 Triumf miłości (28); 10.25 Na południe (11); 11.25 Zaklęta miłość (25); 12.25 Muzyczne listy - magazyn muzyczny; 13.30 VIP - magazyn kulturalny; 14.00 Dziewczyny z fortuną - teleturniej;
15.00 Galileo (39)
16.00 Na południe (12) - serial przygodowy
17.00 Zaklęta miłość (26) - telenowela
18.00 Łebski Harry (31) - serial animowany
18.30 Inspektor Gadżet (31) - serial animowany
19.00 Triumf miłości (29) - telenowela
20.00 Galileo (208) - program popularnonaukowy. Z zamieszczonego w internecie filmu wynika, że w Niemczech znajduje się miejsce, w którym fotoradar zareagował na biegnącego przechodnia. Autorzy sprawdzają, czy urządzenie naprawdę jest tak czułe.
21.00 CSI: Kryminalne zagadki Nowego Jorku (14, 15) - serial kryminalny
22.55 Mała czarna (289) - talk show
23.25 Żebrak i złodzieje - film sensacyjny, Hongkong 1979, wyk. Biao Yuen, Sammo Hung Kam-Bo
1.35 Galileo (208)
2.35 Zamiana żon (12) - reality show
3.25 Muzyczne listy
4.15 VIP - magazyn kulturalny

TVP POLONIA



21.05 9. Mazurska Noc Kabaretowa, Kabaret i satyra, Polska 2007, 55 min
Osią tegorocznego kabaretonu w Mrągowie będzie magiczna cyfra 2. W trakcie imprezy autorzy przeprowadzą dowód, że dwa jest lepsze niż jeden lub trzy.

6.00 Opowiedz nam swoją historię (20/48) - talk show; 6.50 Matylda (17) - serial animowany; 7.00 Przygrywka (5/6) - serial młodzieżowy; 7.35 Ojciec Mateusz (8); 8.30 Pytanie na śniadanie - lato - magazyn; 10.55 Makłowicz w podróży (29) - magazyn kulinarny; 11.25 Barwy szczęścia (396); 12.00 Wiadomości; 12.15 Radio Romans (3/33) - serial obyczajowy; 12.50 Złotopolscy (212) - telenowela; 13.20 Ranczo (22); 14.15 Polska 24 - magazyn informacyjny; 14.45 Festiwal Piosenki Zaczarowanej im. Marka Grechuty (2) - festiwal;
15.50 Gniewko, syn rybaka (1/5) - serial historyczny
17.00 Teleexpress
17.20 Opowiedz nam swoją historię (21) - talk show
18.10 Radio Romans (3/33) - serial obyczajowy
18.45 Dzika Polska (26) - film dokumentalny
19.15 Podróże kapitana Klipera (5) - serial animowany
19.30 Wiadomości
20.00 Sport
20.15 Determinator (8) - serial kryminalny, Polska 2006
21.05 9. Mazurska Noc Kabaretowa (2)
22.00 Pogoda
22.05 Polska 24
22.40 Mrok (8/8)
23.30 Nosowska - Milena
0.25 Pamiętaj o mnie
0.45 Radio Romans (3/33)
1.15 Podróże kapitana Klipera
1.30 Wiadomości, sport
2.10 Egzamin z życia (77)
3.00 Polska 24
3.30 Barwy szczęścia (396)
4.00 Wilnoteka (99)
4.10 Gry wojenne (5/5)



Wyniki 1/4 finału Pucharu Davisa: USA – Hiszpania 1:3, Szwecja – Serbia 1:4, Argentyna – Kazachstan 5:0, Niemcy – Francja 1:4. Pary półfinałowe: Serbia – Argentyna, Hiszpania – Francja.

Lekkoatletyka >>

Rewelacyjny Parszczyński

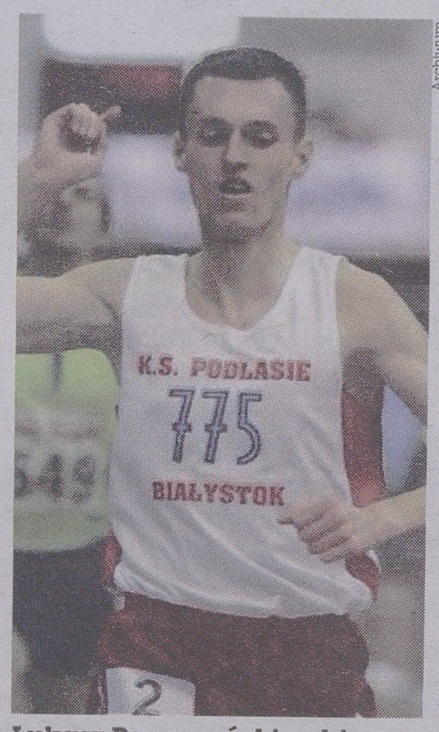

Archiwum

Łukasz Parszczyński pobiegnie w mistrzostwach świata!

Znakomity występ w zawodach Diamentowej Ligi odnotował Łukasz Parszczyński. Zawodnik Podlasia Białystok zapewnił sobie udział w mistrzostwach świata w koreańskim Daegu.

Parszczyński startował na 3000 metrów z przeszkodami. Bieg był bardzo mocno obsadzony, a więc szybki. Polak wytrzymał tempo i uzyskał czas 8:15.47 zajmując 8. miejsce. To kolosalny postęp, rezultat o ponad 10 sekund lepszy od poprzedniego rekordu życiowego Łukasza, a o 8 sekund od minimum PZLA na mistrzostwa świata w Korei Południowej. To także 4. wynik w historii polskiej lekkiej atletyki na tym dystansie. Szybciej pobiegli tylko Bronisław Malinowski, Bogusław Mamiński i Krzysztof Wesołowski (8:11.04). **(miłk)**

Siatkówka >> Polacy bliżej igrzysk po finale Ligi Światowej

Sercem i rozumem

O dwie lokaty, z dziesiątej na ósmą, awansowali polscy siatkarze w rankingu FIVB, po zajęciu 3. miejsca w Lidze Światowej.

Miłosz Karbowski
mkarbowski@wspolczesna.pl

Biało-czerwoni wyprzedzili ekipy Niemiec i Argentyny. Na czele bez zmian – liderem pozostali Brazylijczycy przed Rosjanami. Ranking FIVB jest istotny w obliczu turniejów kwalifikacyjnych do igrzysk olimpijskich w Londynie. Wysokie miejsce pozwala uczestniczyć imprezach tego typu – Pucharze Świata na przełomie listopada i grudnia w Japonii oraz europejskim i interkontynentalnym turnieju eliminacyjnym.

Polacy, choć jako gospodarze, byli uprzywilejowani przy losowaniu, zasłużyli na słowa pochwały.

– Może czasami brakowało umiejętności, popełnialiśmy błędy taktyczne, ale nie można tej ekipie zarzucić braku zaangażowania czy woli walki. Oni zostawili na parkiecie serce i pasję. To mi się najbardziej podobało – mówił włoski trener biało-czerwonych Andrea Anastasi. Szkoleniowiec zaznaczył też, że nasz zespół grał mądrze.

– Wiele czasu spędziliśmy razem przez ostatnie 2,5 miesiąca. Starałem się zawodnikom wytłumaczyć, że siła nie zawsze jest najlepszym rozwiązaniem. I właśnie w decydującym spotkaniu z Argentyną pod względem technicznym, taktycznym i organizacyjnym mecz był bardzo dobry – stwierdził Anastasi.

Dla Anastasiego trzecie miejsce w LŚ z Polską jest największym sukcesem w karierze, mimo że dwukrotnie triumfował w tych rozgrywkach z kadrą Włoch. – Wtedy nie byłem w tak trudnej sytuacji personalnej. Teraz nikt nie dawał nam najmniejszych szans, a i tak się udało – mówi Anastasi.

W finale Rosjanie, po znakomitym meczu, pokonali dziewięciokrotnych triumfatorów LŚ i obrońców tytułu Brazylijczyków 3:2 (23:25, 27:25, 25:23, 22:25, 15:11).

– To był wielki mecz i znakomite widowisko. Moim zdaniem kibice, bez wątpienia wspaniali, byli świadkami najbardziej ekscytującego siatkarskiego spektaklu w ostatnich latach. Daliśmy z siebie wszystko, ale tego dnia Rosja była od nas lepsza – powiedział kapitan reprezentacji Brazylii Giba. ▲



PAP

Bartosz Kurek został najlepiej punktującym zawodnikiem turnieju finałowego Ligi Światowej

Nagrody indywidualne

MVP (nagroda 30 tys. dolarów): Maksym Michajłow (Rosja)
Najlepszy atakujący (10 tys.): Theo Lopes (Brazylia)
Najlepszy blokujący (10 tys.): Maksim Michajłow (Rosja)
Najlepszy zagrywający (10 tys.): Dmitrij Muserski (Rosja)
Najlepszy przyjmujący (10 tys.): Endres Murilo (Brazylia)
Najlepszy libero (10 tys.): Krzysztof Ignaczak (Polska)
Najlepiej rozgrywający (10 tys.): Luciano de Cecco (Argentyna)
Najskuteczniejszy zawodnik (20 tys.): Bartosz Kurek (Polska)

Kolarstwo >> Poniedziałek był dniem przerwy w Tour de France. Winokurow ma złamaną nogę.

24 godziny na złapanie oddechu przed górami

Kazach Aleksander Winokurow (Astana) podczas wypadku na trasie dziewiątego etapu wyścigu kolarskiego Tour de France doznał złamania kości udowej.

Zawodnik wypadł z trasy i znalazł się w rowie na zjeździe z Puy Mary, 97 km przed metą. Jak wykazały badania, doznał złamania kości udowej prawej nogi. W stołecznej klinice Aurillac przejdzie operację.

– Nigdy nie przypuszczałem, że zakończę udział w TdF w tak dramatycznych okolicznościach. To bardzo smutny dzień, jestem załamany – oświadczył kolarz. – Mój wypadek mógł się jednak skończyć jeszcze gorzej.

Niedzielny etap, na którym doszło do wielu wypadków, wygrał Hiszpan Luis Leon Sanchez, a żółtą koszulkę lidera zdobył Francuz Thomas Voeckler. Poniedziałek był dniem przerwy. W czwartek kolarze wjadą w wysokie góry.



PAP

Francuz Thomas Voeckler w czasie przerwy relaksował się w towarzystwie swojej żółtej koszulki lidera Tour de France

▲ **Klasyfikacja po 9. etapach:**
1. Thomas Voeckler (Francja/Europcar) 38:35.11
2. Luis Leon Sanchez (Hiszpania/Rabobank) strata 1.49
3. Cadel Evans (Australia/BMC) 2.26
4. Frank Schleck (Luksemburg/Leopard Trek) 2.29
5. Andy Schleck (Luksemburg/Leopard Trek) 2.37
6. Tony Martin (Niemcy/HTC) 2.38
...
48. Maciej Paterski (Polska/Liquigas) 12.10
83. Sylwester Szmyd (Polska/Liquigas) 26.15
142. Maciej Bodnar (Polska/Liquigas) 49.06

(PAP, miłk)

Zapasy >>

Triumf Kozłow

Paula Kozłow z Podlasia Białystok w efektownym stylu wygrała międzynarodowy turniej o Puchar Mera Lwowa.

Nasza utalentowana zapaśniczka triumfowała wśród kadetek (do 17 lat) w kategorii 49 kg. Wygrała bezapelacyjnie wszystkie cztery pojedynki. W pierwszym pokonała reprezentantkę Ukrainy, brązową medalistkę ostatnich mistrzostw Europy. Na tym ubiegłorocznym czempionacie Kozłow również wygrała z tą zapaśniczką, w półfinale.

Start we Lwowie był sprawdzianem kadry narodowej przez mistrzostwami Europy kadetek w Warszawie 09-13.08 i pierwszymi mistrzostwami świata kadetek, które odbędą się na Węgrzech (23-27.08).

(miłk)

GAZETA WSPÓŁCZESNA

Media Regionalne Spółka z o.o. 00-838 Warszawa, ul. Prosta 51. **Redakcja:** 15-419, Białystok, ul. św. Mikołaja 1; **Dyrektor Zarządzający Oddziału:** Krzysztof Paliński; **Redaktor Naczelny:** Konrad Kruszewski – tel. 85 748 74 00, fax 85 748 74 01; **Sekretariat Redakcji** – tel. 85 748 74 74; **Dział Sportowy** – tel. 85 748 74 80; **Dział Magazynu** – tel. 85 748 74 58. **Biuro Reklam i Ogłoszeń** – tel. 85 748 74 30; **KRAMIK** – tel. 85 748 74 48; **Przedstawiciele Handlowi** – tel. 85 748 74 41.
ODDZIAŁY REDAKCJI: BIELSK PODLASKI tel./fax 85 730 67 86; **SUWAŁKI** tel./fax 87 566 30 00, 87 563 14 83, **biuro ogłoszeń** – tel./fax 87 566 57 26; **ŁOMŻA** tel. 86 216 78 99, 86 215 10 25, **biuro ogłoszeń** – tel/fax. 86 216 56 97; **GRAJEWO** tel. 86 273 80 33, **biuro ogłoszeń** – tel./fax 86 272 89 15; **EŁK** tel. 87 621 59 16, 87 621 08 05, fax 87 610 85 05, **biuro ogłoszeń** – tel. 87 610 85 05.
Druk: Drukarnia w Ignatkach, Ignatki 40/2, 16-001 Kleosin.
Prenumeratę przyjmują „RUCH" SA (Białystok, Ełk, Łomża, Ostrołęka), Urzędy Pocztowe oraz listonosze do 20. każdego miesiąca; informacje: **Dział Kolportażu** – tel./fax 85 748 74 24.
Nr indeksu 350133. Redakcja nie odpowiada za treść reklam i ogłoszeń.
Na podstawie art. 25 ust. 1 pkt 1 b ustawy z dnia 4 lutego 1994 r. o prawie autorskim i prawach pokrewnych Media Regionalne Sp. z o.o. zastrzega, że dalsze rozpowszechnianie materiałów opublikowanych w „Gazecie Współczesnej" jest zabronione bez zgody Wydawcy.

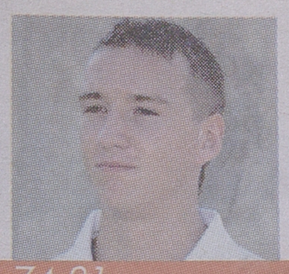

Andrzej Niewulis (na zdjęciu) przez najbliższy rok będzie reprezentował barwy Wigier Suwałki dokąd został wypożyczony z Jagiellonii. Z kolei kontrakt z Jagą rozwiązał Krzysztof Król.

Piłka nożna >> Ekstraklasa. Wrocław po prezentacji czeka na mecz z Dundee.

Efektowny Śląsk

Kilka tysięcy osób wzięło udział w prezentacji zespołu Śląska Wrocław.

PAP, Krzysztof Sokólski
ksokolski@wspolczesna.pl

Piłkarze Śląska nowy sezon zainaugurują 14 lipca meczem ze szkockim Dundee United w II rundzie eliminacji Ligi Europejskiej. W niedzielę zespół Oresta Lenczyka zaprezentował się licznym kibicom. Impreza trwała do późnego wieczora.

Piknik rozpoczął się już o godz. 14. Na kibiców czekały m.in. turnieje piłkarskie, konkursy z nagrodami i występy zespołów muzycznych. Najważniejszym momentem imprezy była jednak oficjalna prezentacja drużyny wicemistrzów Polski, która rozpoczęła się po 21. Zawodnicy i trenerzy po kolei wychodzili na scenę i krótko witali się z fanami. Na zakończenie wyrzucili w tłum piłki, rozdawali autografy i robili sobie pamiątkowe zdjęcia.

Największym zainteresowaniem cieszyli się przede wszystkim nowi zawodnicy Śląska – bramkarz Krzysztof Żukowski, pomocnik Mateusz Cetnarski, obrońcy Dariusz Pietrasiak i były zawodnik Jagiellonii Białystok Marek Wasiluk oraz holenderski napastnik Johan Voskamp.

Wśród nowicjuszy znalazł się także młody napastnik Marcin Staszewski z Wodzisławskiej Szkółki Piłkarskiej, z którym wczoraj podpisano kontrakt.

– Dzięki tym piłkarzom jesteście państwo tutaj, dzięki wam oni są tutaj – mówił do rozentuzjazmowanego tłumu Lenczyk. – Dziesięć miesięcy temu powiedziałem w Ratuszu, że zostanę trenerem Śląska i udało się dopłynąć tym „okrętem" z powrotem pod Ratusz. Dziękuję, że przez cały sezon byliście dwunastym zawodnikiem. To dzięki tym piłkarzom i dzięki wam w czwartek mamy mecz, w którym udowodnimy, że nasza przygoda nie skończy się tylko na wicemistrzostwie Polski. Bądźcie z nami na dobre i na złe, a za to co już było dziękujemy.

Dla wrocławskiej drużyny sezon rozpocznie się w najbliższy czwartek o godz. 16.45 od spotkania na własnym stadionie ze szkockim Dundee United w kwalifikacjach Ligi Europejskiej. Rewanż odbędzie się tydzień później o 20.45. Bilety z pierwszej transzy rozeszły się w ciągu zaledwie dwóch dni. Do sprzedaży przeznaczona zostanie jeszcze dodatkowa pula pięciuset wejściówek.

– Posiadacze karnetów z rundy wiosennej, którzy nie wykupili swoich rezerwacji, stracili miejsca. Dlatego nieodebrane bilety w poniedziałek trafiły do wolnej sprzedaży – poinformował rzecznik klubu Michał Mazur.

Wejściówki można było kupić w kasach stadionu przy ul. Oporowskiej. Bilety na trybunę odkrytą i północną kosztują 40 zł, a na krytą – 70 zł.

Początek rozgrywek Ekstraklasy zaplanowano na 29 lipca; w pierwszym spotkaniu Śląsk zmierzy się na własnym stadionie z Górnikiem Zabrze.

W nowym sezonie Śląsk będzie występował w koszulkach z logo spółki Tauron. Tauron Polska Energia został sponsorem strategicznym wrocławskiej drużyny. ▲



Grzegorz Kwolek/mmwroclaw.pl

Marek Wasiluk podczas prezentacji zespołu Śląska. Wychowanek Jagiellonii trafił latem do wrocławskiego klubu z Cracovii, gdzie ostatnio występował.

Z Ekstraklasy

▲ **GKS Bełchatów we Wronkach.** Piłkarze PGE GKS Bełchatów w poniedziałek rano wyjechali na zgrupowanie do Wronek. Trener Paweł Janas na obozie będzie miał do dyspozycji 25 zawodników.
Z drużyną nie pojechał Tomasz Wróbel, który po obronie pracy magisterskiej i podpisaniu kontraktu miał dołączyć do drużyny wczoraj wieczorem. Janas nie zabrał na zgrupowanie Wojciecha Jarmuża. Do Wronek nie pojechali też testowani: Michał Krakowiak, Mateusz Tuzimski i Vytautas Luksa.
W kadrze znaleźli się natomiast: Piotr Piekarski, Kamil Sadziński, Piotr Witasik i Łukasz Wroński z młodzieżowej drużyny PGE GKS.
Do Wronek pojechali też: Łukasz Budziłek, Łukasz Sapela, Grzegorz Fonfara, Mate Lacić, Jacek Popek, Maciej Szmatiuk, Zlatko Tanevski, Grzegorz Baran, Bartłomiej Bartosiak, Łukasz Bocian, Miroslav Bosok, Paweł Buzała, Kamil Kosowski, Maciej Mysiak, Leszek Nowosielski, Szymon Sawala, Grzegorz Kuświk, Dawid Nowak, Martin Zakrzewski i Marcin Zewłakow.
Bełchatowianie we Wronkach będą przebywali do 20 lipca. Pierwotnie miała to być data zakończenia zgrupowania, jednak ostatecznie zdecydowano się przedłużyć obóz o trzy dni. Zespół będzie musiał się jednak przenieść do innego ośrodka w Wielkopolsce. W związku z tymi zmianami nie wiadomo jeszcze, z kim PGE GKS rozegra ostatni na zgrupowaniu sparing, który zaplanowano na 22 lub 23 lipca.
Wcześniej bełchatowianie zmierzą się z: Zagłębiem Lubin w Grodzisku Wielkopolskim (13 lipca) i Zawiszą Bydgoszcz we Wronkach (16 lipca).

▲ **Wawrzyniak na dłużej w Legii.** Jakub Wawrzyniak zostaje w Legii na następne trzy lata – informuje „legia.com". Wczoraj zawodnik podpisał ze stołecznym klubem nową umowę. Wychowanek Sparty Złotów w swojej karierze grał m.in. w Świcie Nowy Dwór Mazowiecki, Widzewie Łódź oraz Panathinaikosie. W Legii występuje od półtora roku. W polskiej Ekstraklasie zagrał w 85 meczach i zdobył cztery bramki.
Wawrzyniak ma na swoim koncie także 18 występów w reprezentacji Polski.

▲ **Gancarczyk w Zagłębiu.** Trzyletnią umowę z Zagłębiem Lubin podpisał pomocnik Janusz Gancarczyk. Zawodnik do Zagłębia przechodzi z Polonii Warszawa, gdzie grał przez półtora roku.
Gancarczyk jest byłym piłkarzem MKS-u Oława, Górnika Polkowice i Śląska Wrocław. Z ostatnim zespołem zdobył w 2009 roku Puchar Ekstraklasy. W warszawskiej Polonii rozegrał 31 spotkań ligowych. **(PAP, KS)**

Piłka nożna >> Copa America. Nadchodzą sądne dni dla faworytów.

Kolumbia przed wielką Argentyną

Minionej nocy wielki faworyt i gospodarz Copa America – reprezentacja Argentyny – walczył z Kostaryką o... wyjście z grupy A. Wiadomo było, że bez względu na wynik, „Albicelestes", nie wyprzedzą już w tabeli Kolumbii.

Kolumbijczycy nie mieli większych problemów z pokonaniem Boliwii. Gwiazdą wieczoru był Radamel Falcao. Napastnik FC Porto, król strzelców ostatniej edycji Ligi Europejskiej, zdobył dwa gole.

Pierwszego już w 15. minucie gry, kiedy wykorzystał dokładne podanie Dayro Moreno i w sytuacji sam na sam strzałem w długi róg nie dał szans Carlosowi Ariasowi. W 29. minucie Amador Santos sfaulował w polu karnym Pablo Armero, a Falcao pewnie trafił do siatki z rzutu karnego.

Nadchodzące dni zapowiadają się niezwykle dramatycznie dla faworytów. O wyjście z grupy musi walczyć Argentyna, a także Brazylia czy Urugwaj. Bardzo blisko wypadnięcia z turnieju jest Meksyk, który nie zdobył jeszcze żadnego punktu. Meksykanie mogą awansować dalej tylko pokonując Urugwaj, co byłoby z kolei jednoznaczne z odesłaniem czwartej drużyny mistrzostw świata w RPA do domu.

Grupa A:
Kolumbia – Boliwia 2:0 (2:0). Bramki: 1:0 – Falcao 15, 2:0 – Falcao 29-karny. **Widzów:** 10 000.
W nocy grali: Argentyna – Kostaryka

1. Kolumbia	3	7	3-0
2. Kostaryka	2	3	2-1
3. Argentyna	2	2	1-1
4. Boliwia	3	1	1-5

(milk)

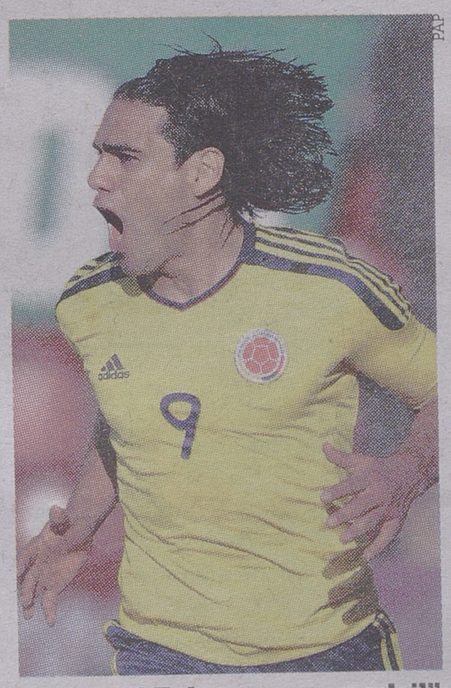

PAP

Radamel Falcao „wprowadził" Kolumbię do ćwierćfinału

Piłka nożna >> Kłopoty wielkich klubów

Korupcja po turecku

Prezes Trabzonsporu Sadri Sener został zatrzymany przez policję w związku z aferą korupcyjną w tureckiej piłce nożnej – poinformowała miejscowa prasa. W poniedziałek szef wicemistrza kraju był przesłuchiwany.

Dzień wcześniej sąd postawił oskarżenie prezesowi mistrza Turcji Fenerbahce Stambuł – Azizowi Yildirimowi. Trafił on do więzienia.

W minionym sezonie Fenerbahce tylko lepszym bilansem bezpośrednich meczów i bramek wyprzedził klub z Trabzonu, w którym występuje czterech Polaków: bracia bliźniacy Paweł i Piotr Brożkowie, Arkadiusz Głowacki oraz od niedawna Adrian Mierzejewski.

Wczoraj, w związku z podejrzeniem ustawiania meczów, policja zatrzymała również byłego działacza tamtejszej federacji futbolowej Leventa Kizila, bramkarza Ankaragucu Serdara Kulbilge i byłego pracownika tego klubu Mumtaza Karakayę.

Do piątku Turecka Federacja Piłki Nożnej musi podjąć decyzję ws. ewentualnego ukarania Fenerbahce (rozważa się pozbawienie tytułu i przeniesienie do drugiej ligi). Ten dzień będzie ostatnim na potwierdzenie uczestnictwa drużyn w Lidze Mistrzów.

Oprócz Fenerbahce i Trabzonsporu, w aferę zamieszane są także władze Sivassporu, gdzie gra były zawodnik Jagiellonii Kamil Grosicki. Podejrzenia dotyczą też trenera Eskisehirsporu oraz byłych prezesów Diyarbakirsporu i Giresunsporu.

(PAP, KS)

Kolumbia 2:0 Boliwia | Okocimski 0:1 Flota Świnoujście | Dynamo Drezno 1:0 Arka Gdynia

GWsport
www.wspolczesna.pl

Dzisiaj rusza sprzedaż karnetów na mecze Jagiellonii w rundzie jesiennej sezonu 2011/2012.

ISSN 0137-9488

Piłka nożna >> Białostocka Jagiellonia o porażce w Pawłodarze długo nie zapomni

Zostanie piętno Irtyszu

Kompromitująca porażka z Irtyszem zostawi na piłkarzach Jagi trwały ślad. – Źle by było gdyby nie zostawiła – mówi trener Michał Probierz.

Krzysztof Sokólski
ksokolski@wspolczesna.pl

Jagiellonia powoli stara się przejść do rzeczywistości. Po powrocie z Kazachstanu, nasz zespół wznowił wczoraj treningi. Zamiast przygotowywać się do meczów II rundy eliminacyjnej Ligi Europy białostoczanie skupiają się już tylko na Ekstraklasie.

Żółto-czerwoni rozgrywki zainaugurują 1 sierpnia wyjazdowym spotkaniem z Podbeskidziem Bielsko-Biała. Jednak nie o Podbeskidziu będzie mówiło się przez najbliższe tygodnie. Jagiellończykom fatalny występ w Pawłodarze i porażka 0:2 z Irtyszem będzie jeszcze długo wypominana.

Trzeba z tym żyć

– Zdajemy sobie z tego sprawę. Nasz występ w Kazachstanie będzie rozpamiętywany, ale trzeba z tym żyć – stwierdza Probierz.

Szkoleniowca czeka trudne zadanie. Nie tylko musi zadbać o formę fizyczną, ale i psychiczną swoich piłkarzy. – Gdyby porażka z Irtyszem nie zostawiła na nich śladu, to oznaczałoby, że nie mają ambicji. Zrobimy wszystko, żeby stanąć na nogi. Nieważne ile razy upadniesz, ważne, aby się podnieść.

Pozostaje tylko pytanie, czy tej ambicji wystarczy i czy w tym zestawieniu personalnym zespół może szybko wrócić do równowagi. Przydałby się wstrząs. Zaraz po czwartkowej porażce z Irtyszem pojawiły się plotki o zwolnieniu Probierza. Nad całą sytuacją wczoraj miano rozmawiać w klubie. Żadne decyzje jednak nie zapadły. Probierz nadal pracuje. Na zawodników nie nałożono kar.

– To nie tak, że piłkarze nie ponoszą konsekwencji, tego co wydarzyło się w Pawłodarze. Spotkała ich i wciąż spotyka ogromna krytyka. Każdy się nią przejmuje. Poza tym zawodnicy są świadomi, że sami zamknęli sobie drogę do wypromowania własnej osoby. Nie ma przecież lepszej promocji, niż gra w europejskich pucharach – tłumaczy opiekun Jagiellonii.

Można zgodzić się z Probierzem, ale z drugiej strony nie o indywidualne ambicje futbolistów chodzi. W Kazachstanie nadszarpnięty został wizerunek klubu.

– Dwa miesiące temu ostrzegałem, że tak to się może skończyć. Do wszystkiego trzeba się przygotować – podkreśla szkoleniowiec. Słowa Probierza oznaczać zatem by mogły, że klub na walkę o Ligę Europy przygotowany nie był. – Nie zamierzam teraz drążyć tego tematu, jednak chciałbym, aby pamiętano, że Jagiellonia nie jest klubem pokroju Legii, Wisły, czy Lecha. Jak ściągamy jakiegoś zawodnika, to z reguły za darmo. Na spektakularne transfery nas po prostu nie stać. Poza tym niektórzy powinni spojrzeć jaką bazą dysponują zespoły na wschodzie. Gdzieś powiedziałem o boiskach i teraz wielu się ze mnie wyśmiewa, że szukam usprawiedliwień, w tym, że Irtysz ma lepsze murawy od nas. Łatwo jest oceniać siedząc sobie przed komputerem. Życzę, aby fachowcy pojechali za granicę i zobaczyli, jak to rzeczywiście wygląda.



Fot. W. Wojtkielewicz

Jaga nie potrafiła uporać się z Irtyszem. Białostoczanie muszą przygotować się, że porażka będzie im długo wypominana.

Nawet jeśli baza w Białymstoku pozostawia wiele do życzenia (co akurat jest prawdą), nie zmienia to faktu, że Jagiellonia piłkarsko zdecydowanie przewyższa Irtysz. Awans do II rundy eliminacji Ligi Europy był jej obowiązkiem.

– Nie mam wątpliwości, że nasza porażka jest kompromitacją. Nie szukam usprawiedliwień, ale chciałbym też, aby pamiętano, że nie odpadliśmy z pierwszej, czy drugiej rundy Pucharu Polski, ale z Ligi Europejskiej – zaznacza Probierz.

Juniorzy dostaną szansę

Europę mamy z głowy, no to czekamy na Ekstraklasę. W Jagiellonii nikomu przez myśl nie przyszła porażka z Irtyszem. Nie przygotowano planu awaryjnego i teraz są kłopoty ze sparingami. Żółto-czerwoni jednak sobie radzą. Jutro spotkają się z Wigrami Suwałki, które specjalnie zmieniły swój grafik, aby zagrać z Jagą. Wczoraj po południu nie było wiadomo o której godzinie i gdzie odbędzie się mecz. Białostoczanie planują też pojechać w Polskę na spotkanie z jedną z drużyn Ekstraklasy. W poniedziałek Probierz nie chciał mówić o jaki zespół chodzi.

W sparingu z Wigrami zagrać ma pozyskany niedawno Marko Cetković. Zawodnik z Czarnogóry wczoraj trenował z nową drużyną. Szkoleniowiec zapowiedział też, że w meczu z suwalskim drugoligowcem będzie chciał sprawdzić kilku piłkarzy z zespołu juniorów starszych, którzy wywalczyli przed kilkoma dniami mistrzostwo Polski.

Piłka nożna >> Anglicy chcą bramkarza Jagi

Grzegorz Sandomierski blisko Evertonu

Tym razem sprawdziły się pogłoski o zainteresowaniu angielskiego klubu bramkarzem Jagiellonii Grzegorzem Sandomierskim. 22-letni zawodnik wkrótce może trafić do Evertonu.

Anglicy przysłali do Białegostoku oficjalną prośbę o udział Sandomierskiego w testach medycznych. Jaga dała swojemu piłkarzowi zielone światło na wyjazd. Do Liverpoolu reprezentacyjny bramkarz miał udać się dzisiaj. „Miał" ponieważ jeszcze wczoraj nie było to takie pewne.

– Sprawa rozstrzygnie się wieczorem – mówił Sandomierski w poniedziałek po południu. – Na obecną chwilę nie wiem, czy akurat we wtorek polecę do Anglii. Zresztą moje odejście z Jagiellonii wcale nie jest przesądzone – dodał.



Fot. A. Chomicz

Grzegorz Sandomierski może opuścić Jagiellonię

Ale faktem jest, że Everton bardzo poważnie rozważa zatrudnienie młodego białostockiego zawodnika. Według medialnych doniesień mógłby zapłacić za niego 2 miliony funtów, czyli około 9 milionów złotych. Jagiellonia żadnej oferty pieniężnej z Liverpoolu jednak na razie nie otrzymała i spokojnie czeka na rozwój wypadków.

(KS)

Piłka nożna >> Wisła gra jutro ze Skonto

Bitwa o Ligę Mistrzów

Dzisiaj rozpoczyna się II runda eliminacji Ligi Mistrzów. Wisła Kraków zagra w środę w Rydze ze Skonto (godz. 20.30 czasu polskiego). Rewanż odbędzie się 19 lipca. Aby zagrać w fazie grupowej przejść trzeba cztery rundy kwalifikacji.

W pierwszej rundzie eliminacyjnej wystąpiły tylko cztery drużyny – FC Santa Coloma z Andory, F91 Dudelange z Luksemburga, Valetta FC z Malty i Tre Fiori z San Marino. Do następnej fazy rozgrywek awansowały F 91 Dudelange oraz Valetta FC.

(KS)

Program pierwszych meczów II rundy kwalifikacji LM:

Wtorek: Pjunik Erewań – Viktoria Pilzno, FC Valetta – FK Ekranas, Mogren Budva – Litex Łowecz, NK Maribor – F91 Dudelange, Slovan Bratysława – Toboł Kostanaj, Shamrock Rovers – Flora Tallinn.
Środa: Skonto Ryga – Wisła Kraków (godz. 20.30), FC Zestafoni – Dacia Kiszyniów, Maccabi Hajfa – Borac Banja Luka, Malmoe FF – HB Torshavn, Bangor City – HJK Helsinki, Skenderbeu Korcza – APOEL Nikozja, Dinamo Zagrzeb – Neftci Baku, Sturm Graz – Videoton Szekesfehervar, Linfield FC – BATE Borysów, Partizan Belgrad – Skendija Tetovo, Rosenborg Trondheim – Breidablik Koparvogur.

KRAMIK plus

TYGODNIK BEZPŁATNYCH OGŁOSZEŃ

Nr 28 (195) 12 lipca 2011 Wtorek

INDEKS: 235296

1,50 zł w tym 23% VAT

1 PRACA
ZATRUDNIĘ, SZUKAM PRACY
1 PODARUJĘ
1 POTRZEBUJĘ
1 ZAMIENIĘ
1 AUTOMOTO
KUPIĘ, SPRZEDAM, ZAMIENIĘ, CZĘŚCI, INNE
15 NAUKA
PODRĘCZNIKI SZKOLNE
15 ZDROWIE
APARATURA, URODA, INNE
16 NIERUCHOMOŚCI
MIESZKANIA, DOMY, LOKALE, DZIAŁKI, BIURA NIERUCHOM.
18 DLA DOMU
MEBLE, SPRZĘT AGD, INNE
19 DLA DZIECI
OPIEKA, ZABAWKI, AKCESORIA, ODZIEŻ
19 RTV
KUPIĘ, SPRZEDAM
19 KOMPUTERY
KUPIĘ, SPRZEDAM
19 HOBBY
MUZYKA, ZWIERZĘTA, ROŚLINY, SPRZĘT SPORTOWY, FOTO, ANTYKI
20 TURYSTYKA
AGROTURYSTYKA
20 HANDEL
KUPIĘ, SPRZEDAM
20 MASZYNY I URZ.
KUPIĘ, SPRZEDAM
21 ROLNICTWO
KUPIĘ, SPRZEDAM, ZAMIENIĘ
30 OKAZJE
KUPIĘ, SPRZEDAM, RZECZY NOWE, RZECZY UŻYWANE
31 MATERIAŁY BUD.
KUPIĘ, SPRZEDAM
32 RÓŻNE
KUPIĘ, SPRZEDAM
32 TELEFONY
KUPIĘ, SPRZEDAM
32 USŁUGI
32 ZAWIADOMIENIA
- ŻYCZENIA

9 771898 341124

ISSN 1898-3413

DZIŚ W NUMERZE

TEMAT TYGODNIA: Czas na urlop



strony 12-13

PRACA

ZATRUDNIĘ

DZIEWCZYNĘ do sprzątania, 605-334-296.

KIEROWCA kat. C +E z B-stoku, tylko UE, 660-464-946.

KIEROWCĘ na tira z naczepą na trasach Polska-Belgia- Rosja, chłodnia. Łapy. (85)650-21-99, 602-557-199.

PRACOWNIKA do gospodarstwa. 604-524-698, 696-944-684.

SPRZEDAWCZYNIĘ. Andersa 40 (box 32).

TYNKARZY, brygadę tynkarzy -pilnie! 795-579-194.

W GOSPODARSTWIE ROLNYM ZATRUDNIĘ. 503-115-849.

ZATRUDNIĘ

GOSPODYNIE domową, w średnim wieku, samotną, z zamieszkaniem, Białystok. 509-782-240.

OPIEKUNKĘ do 6-miesięcznej dziewczynki, Suwałki. 601-065-590.

POMOC domową, dyspozycyjną, B-stok. 512-075-133.

PRACOWNIKA do gospodarstwa. 665-064-138, 692-172-001.

SZUKAM PRACY

18-LETNI, jako kierowca busa, prawo jazdy kat.B. 514-587-477.

18-LETNI, na wakcje, może być w gospodarstwie rolnym, gm.Wyszki. 503-900-162.

18-LETNIA, w rolnictwie, zbiór owoców, woj.podlaskie. 798-806-431.

19-LETNI jako kierowca busa lub w gospodarstwie, ok.Michałowa. 666-038-216.

19-LETNI, dyspozycyjny, fizyczna, budownictwo. 502-749-567.

19-LETNI, jako kierowca busa, prawo jazdy kat.B. 514-587-477.

20-LETNI, jako pomocnik na budowie, lub innej, prawo jazdy kat:B,T, Wys.Maz. 515-861-146.

21-LETNI, dorywczej, prawo jazdy kat.B, na okres wakacji, Białystok. 793-212-952.

21-LETNIA, doświadczenie w opiece, obsłudze klienta, handlu bez kasy, Białystok. 506-574-617.

24-LETNI fizycznej, umysłowej, dorywczej, Białystok, okolice. 791-179-117 po 13.00.

24-LETNI, jako kierowca, prawo jazdy kat.C+E, D+E, przewóz rzeczy, wózki widłowe, Białystok, okolice. 508-706-002.

26-LETNI, prawo jazdy kat.B, wózki widłowe, praca dorywcza, Bielsk Podlaski. 517-909-573.

26-LETNIA, fizycznaj lub w budowlance, dyspozycyjny, uczciwy, ok.Czyżewa, Wys.Maz. 511-648-915.

27-LETNI jako kierowca B i C, przewóz rzeczy, bez nałogów. 513-567-064.

27-LETNI jako magazynier, uprawnienia na wózki widłowe, wymiana butli gazowych, ochroniarz, stróż, Białystok. 721-762-501

POŻYCZKI

PROFI CREDIT

Twoje pieniądze

- bez BIK - bez opłat wstępnych
- dla emerytów i rencistów
- dla pracujących na umowę o pracę

664 741 747*

* opłata wg taryfy operatora

R5447111W01

28-LETNI jako kierowca kat.B, B+E,C,C+E, akt.kurs okresowy, kod 95 +badania psych., lekarskie, dyspozycyjny 24h. 502-964-744.

30-LETNI jako pomocnik dekarza, lub na budowie, Białystok, okolice. 697-949-524.

30-LETNI jako stolarz, montażysta, prawo jazdy kat.B, wykańczanie wnętrz, w budownictwie, doświadczenie, bez samochodu. 531-166-101.

30-LETNI jako ślusarz-mechanik, prawo jazdy A,B,T,C+E, przewóz rzeczy. 691-585-368.

32-LETNIA, zaopiekuje się dzieckiem, osobą starszą, posprząta mieszkanie, biuro lub fizyczna, Augustów, okolice. 796-712-516.

33-LETNIA, dyspozycyjny, jako pracownik fizyczny, ok.Białegostoku. 663-168-965.

35-LETNI jako ślusarz, spawacz, dozorca, elektromonter, lekka grupa inwalidzka, woj.podlaskie. 600-591-183.

35-LETNI, kierowca kat.B,C,D,E, świadectwo kwalifikacji, najchętniej na wywrotkę. 608-521-742.

35-LETNIA, sprzątanie w biurze, lub w mieszkaniu, B-stok. 508-747-376.

38-LETNI, elektryk, własny bus. 503-391-530.

39-LETNI, jako pomocnik murarza, przy klinkierze, uprawnienia na wózki widłowe, książeczka sanepidu, Białystok, okolice. (85)651-50-86, 606-709-958.

40-LETNIA, mycie okien, sprzątanie mieszkań, biur, doświadczenie,po południu, w weekendy, B-stok. 513-999-875.

45-LETNI na stanowisku kierownika budowy, inspektora nadzoru budowlanego, doświadczenie, uprawnienia, Suwałki, okolice. 510-404-660.

45-LETNIA, sprzątanie, w gospodarstwie, sezonowej, dorywczej, woj.podlaskie. 513-817-368.

48-LETNI jako kierowca, ok.Białegostoku. 600-795-744.

49-LETNI emeryt, mundurowy, jako ochroniarz, dozorca, Białystok, Wasilków, Czarna Białostocka, Supraśl. 691-719-328.

49-LETNI z nowotworem złośliwym, rencista, nie piję, nie palę, własne auto, jako stróż, po sprzątam posesje, Sejny. 724-262-304.

50-LETNI, kat.B, każdej fizycznej, B-stok. 660-978-157.

50-LETNI, rencista, każdej lekkiej, fizycznej, B-stok. 603-332-615.

50-LETNIA, każdą fizyczną, Białystok. 660-978-157.

50-LETNIA, zaopiekuję się osobą starszą, doświadczenie, B-stok i okolice. 500-784-322.

53-LETNI jako kierowca, prawo jazdy kat. B+C. 669-703-856.

55-LETNIA rencistka w trudnej sytuacji, umysłowa, fizyczna, państowo, prywatnie, Białystok. 530-902-835.

56-LETNIA, jako opiekunka do dziecka lub osoby starszej, B-stok. 724-071-835.

59-LETNI, emeryt, budownictwo, dyspozycyjny, prawo jazdy kat.B, T, może być dozorca, Białystok. 798-773-358.

60-LETNI rencista dorywczej jako kierowca, prawo jazdy kat. B, C, E. 604-825-600.

ABSOLWENTKA Akademii Mody (licencjat) szuka stażu, Białystok. 698-335-624, (85)878-90-68.

DZIEWCZYNA jako kelnerka, barmanka, umiejętność gotowania. 512-660-186.

DZIEWCZYNA, studentka pedagogiki jako opiekunka do dziecka, osoby starszej, kelnerka, Białystok. 517-144-269.

DZIEWCZYNA, studentka zaoczna II stopnia pedagogiki resocjalizacyjnej w swoim zawodzie, Białystok. 798-976-328.

EMERYTKA, jako opiekunka nad osobą starszą, ok.Łomży. 509-868-659.

KOBIETA jako korektorka książek, prac licencjackich i magisterskich, doświadczenie, Białystok. 505-012-232

KOBIETA jako nauczyciel przedszkola, masażystka, refleksolog, doświadczenie, wieloletnia opieka nad osoba chorą. 693-327-297.

KOBIETA jako nauczyciel przedszkolny, masażystka, refleksolog lub opieka nad osobą starszą. 693-327-297.

KOBIETA jako opiekunka do dziecka, sprzątanie, dorywczo od 6-11.30, weekendy cały dzień, ok.Białegostoku. 510-373-713.

KOBIETA, do opieki, obowiązków domowych, Białystok. (85)741-86-94.

KOBIETA, fizycznej stałej, lub dorywczej jako opiekunka osoby starszej, B-stok. 728-265-100.

KOBIETA, jako kucharka, doświadczenie, profesjonalizm, B-stok. 505-181-494.

KOBIETA, jako opiekunka do dziecka w wieku przedszkolnym, Sejny. 506-760-032.

KOBIETA, jako opiekunka do dziecka, duże doświadczenie, B-stok. 781-050-405.

KOBIETA, jako opiekunka, certyfikat opiekunek, Białystok. 505-387-798.

KOBIETA, młoda, uczciwa, jako pomoc domowa z zamieszkaniem, najchętniej na wsi, pow.Augustowski, Grajewski, ok.Rajgrodu. 513-632-311.

KOBIETA, na noce, sprzątanie, agencje wykluczone, ok.Białegostoku. 514-595-252.

KOBIETA, pomoc domowa, dorywczo 1-2 razy w tygodniu, agencje wykluczone, Białystok, okolice. 511-320-700.

KOBIETA, posprząta mieszkanie, umyje okna, Białystok. 502-043-997.

KOBIETA, sprzątanie, opieka, Białystok. (85)654-19-28.

KOBIETA, zaopiekuje się starszą osobą, staż pracy, doświadczenie, uprawnienia, woj.podlaskie. 783-706-926.

MEŻCZYZNA jako kierowca, prawo jazdy Kat.A,B,T,C, książeczka, karta kierowcy, kurs na przewóz rzeczy, doświadczenie, Sokółka, okolice. 513-579-154.

MĘŻCZYZNA 18-letni w gospodarstwie rolnym, ok.Suchowoli i Białegostoku. 511-168-215.

MĘŻCZYZNA jako akordeonista, śpiewający klawiszowiec lub dołączę do zespołu muzycznego, Białystok, okolice. 604-359-907.

MĘŻCZYZNA jako budowlaniec, ok.Ciechanowca. 505-795-405.

MĘŻCZYZNA jako dozorca, stróż, Białystok. 667-564-543.

MĘŻCZYZNA jako operator maszyn leśnych, doświadczenie, ok.Białegostoku. 511-293-391.

MĘŻCZYZNA jako stolarz. 502-971-935.

MĘŻCZYZNA w gospodarstwie rolnym, Orzysz, okolice. 514-959-998.

MĘŻCZYZNA, dorywczej, B-stok. 516-396-807.

MĘŻCZYZNA, dyspozycyjny, jako pomocnik ogólnobudowlany, ok.Wys.Maz. 518-408-012.

MĘŻCZYZNA, fizycznej, biurowej, doświadczenie w handlu, książeczka. Białystok. 512-075-133.

MĘŻCZYZNA, jako ślusarz, uprawnienia na wózki widłowe, prawo jazdy Kat.B, fakturowanie, magazynowanie, Białystok. 518-711-779.

MĘŻCZYZNA, prawo jazdy kat:A,B,C,T, uprawnienie na koparki, wózki widłowe, doświadczenie, Mońki, okolice. 606-947-049.

MĘŻCZYZNA, w każdej branży, dodatkowej, prawo jazdy kat:A,B,C,T, Białystok, okolice. 502-023-863.

MŁODA para, na wsi z zamieszkaniem, ok.Augustowa, Rajgrodu, Grajewa, Ełku. 513-632-311.

PILARZ z uprawnieniami, ok.B-stoku. 783-826-795.

RENCISTA jako kurier, dozorca, wykształcenie średnie, uprawniena budowlane, Białystok. 790-772-489.

PODARUJĘ

DRUKARKA do komputera, sprawna, 4szt, Białystok. (85)732-77-35, 502-445-555.

DRZEWO za rozebranie domu, 20x30, Białystok. 693-917-747.

DYWAN, 2xchodnik, narzuta na łóżko, 3szt, Białystok. 662-128-635

FOTEL, materiałowe, 2szt, Białystok. 513-841-446.

GAŁĘZIE na rębak, ok.Juchnowca Kościelnego. 500-215-429.

GM.ZABŁUDÓW, Ostrówki, 1,5ha, łąka, siano za skoszenie. (85)718-82-12.

GRUZ, Białystok. 604-644-312.

KAMIENIE na sklaniak, gm.Michałowo. 509-906-267.

KAMIENIE z rozbiórki stodoły, gm.Mońki. 509-574-469.

KAMIEŃ polny, 200t, gm.Jeleniewo. 504-426-986.

KAMIEŃ polny, 200t, gm.Lipsk. 501-801-003.

KAMIEŃ polny, 60t, gm.Lipsk. 503-774-586.

KAMIEŃ polny, różna wielkość, ok. 2-przyczepy, ok.Trzciannego. 698-523-338.

KOZA mleczna, 3szt w dobre ręce, gm.Narew. (85)681-55-84.

MEBLOŚCIANKA, wysoki połysk, stan bdb, Białystok. 511-083-730.

MOŁOCZKI, łąka, 1.5ha, do skoszenia. 792-811-206.

OKNA drewniane, stan db, 12 skrzydeł, 145x70cm, Grajewo. (86)272-25-99.

PASY transmisyjne, różne wielkości i szerokości, gm.Juchmnowiec Kościelny. (85)663-27-18.

SEDES, używany, Białystok. 504-714-108.

SIANO w paczkach, luzem, ok.5t, gm.Czyżew, Wys.Maz. 606-465-128.

SIANO zeszłoroczne luzem ze stodoły, gm.Narew. 604-155-645.

SUKNIA ślubna Pronovia, ecru, wzrost 168-170cm, rozm.36-38, podpinany tren, raz używana, Suwałki. 602-652-532.

SUKNIĘ ślubną, roz.38, B-stok. 888-508-386.

TRABANT 601: części blacharskie i mechaniczne, B-stok. 695-614-593.

TRAWA do skoszenia, 7 ha, ok.Grajewa. (86)273-25-08.

ZIEMIA z wykopów, 5 wywrotek, Krupniki, ok.B-stoku. 792-456-052, 794-170-385.

POTRZEBUJĘ

DRZEWO na deski, gm. Wys-Maz. 607-079-232, 667-948-909.

GRUZ, gm.Wasilków. 604-955-045.

GRUZ, Klepacze. 609-352-211.

GRUZ, ziemię, glinę, Wasilków. 501-457-056.

KOBIETA starsza, niepełnosprawna, biurka komputerowego, łóżka 2-osobowego +materac, szafki łazienkowej, B-stok. 698-335-624, (85)878-90-68.

KOBIETA w trudnej sytuacji pożyczki 1.500 zł od prywatnej osoby, Białystok. 513-242-878.

MATKA z dzieckiem, pralki, lodówki, B-stok. 510-424-560.

MATKA z szóstką dzieci, wersalki lub łóżek, zestawu meblowego. 505-115-447.

MĘŻCZYZNA w trudnej sytuacji finansowej, pomocy pieniężnej, mBank:66114020040000340272285545 Białystok. 518-711-779.

NIEZBĘDNYCH rzeczy do kuchni. 691-297-688.

OWCZAREK niemiecki, agresywny, pies. 511-118-139.

RODZINA wielodzietna, 3 okna plastikowe. 502-531-970.

ROWEREK, Białystok. 513-841-446.

SAMOTNA matka pomocy finansowej, rzeczowej: mebli, kuchni, łóżek, ubrań, materiałów do remontu. 12194010765938249300000000, 508-747-376.

SŁOMA w belach, Nowe Piekuty. 696-938-516.

SZTACHETY, stan bdb, nieodpłatnie, B-stok. 503-057-271.

ZIEMI z wykopów, nieodpłatnie, Bielsk Podlaski. (85)732-62-97.

ZIEMI z wykopów, ok.200 wywrotek, ok.Sokółki. 513-029-506.

ZIEMI z wykopów. 515-266-385.

ZIEMI, Ogrodniczki. 600-396-417.

ZIEMI, ok.200 wywrotek, gm.Choroszcz. (85)719-11-76.

ZIEMIA z wykopów, 100t, ok.Ełku. 518-505-212.

ZIEMIA z wykopów, Klepacze. 609-352-211.

ZIEMIĘ z wykopów, Niewodnica Korycka. (85)732-27-05, 693-960-918.

ZIEMIĘ, gruz, ok.20 wywrotek, Wasilków. 691-738-656

ZIEMIĘ, gruz, ok.Zambrowa. 796-873-901.

ZAMIENIĘ

AUDI A6 C4 2.8B+G (1997) na busa skrzyniowego, wywrotkę do 3.5t, bydło, konie, gm.Krasnopol. 604-591-060.

BMW E32 (1989) stan db, na maszynę rolniczą lub motor, gm.Sokółka. 781-360-866.

DESKI sosnowo-świerkowe, grubość 2cm, dł.110-130cm, 0,75msześc na opał,liściasty, Białystok. (85)654-23-35.

GRĄDY Woniecko, gm.Rutki, 30mkw, garaż, na ziemię rolną, nieużytki, w pobliżu rzeki, jeziora lub siedlisko. 600-588-666.

KINO domowe JVC, amplituner, dvd, 5-głośników na poloneza lub inny. 519-791-443.

KOPARKO-ŁADOWARKA JCB 3CX (1993) na ciągnik Zetor, Zambrów. 509-079-113.

MERCEDES 190D, składak, zbiornik paliwa 150l, na ciągnik, ok.Warszawy. 519-397-597.

MIGOMAT 500A, chłodzenie wodą, 4 rolki na tokarkę, Krypno. 518-252-331.

OK.EŁKU, działka budowlana, 2.000- 2.500 mkw, na koparke lub koparko- ładowarkę. 663-545-818.

PIŁA motorowa Stihl MS 440, nowa, niemiecka, 4.5KW na telefon komórkowy NOKIA N8. 515-944-433.

PIŁA motorowa Stihl MS 440, nowa,niemiecka, 4.5KW na kosiarkę spalinową, nową, ok.Łomży. 515-944-433.

VW garbus (1970) na klacz lub ciągnik. 663-538-676.

AUTOMOTO

SPRZEDAM

DUCATO 1.9, (2001) Ostrów. 888-896-450.

KUPIĘ

AUDI, diesel, do 2.500 zł. 518-820-324.

AUTA sobowe i dostawcze (od 1999) 883-513-263..

CITROEN berlingo, peugeot partner, od 2004, diesel, boczne drzwi, Białystok. 506-367-016.

FIAT 126p, na chodzie, ok.300 zł, ok.Białegostoku. 509-114-151.

HYUNDAI Pony, w stanie db. 507-229-155.

ŁADA niva z gazem, stan bdb, do 4.000 zł, Sejny. 607-141-015.

MERCEDES 123, do 500 zł. 505-827-193 po 18.

MERCEDES 190, 124 (1984/86). 513-325-815.

MERCEDESA 124 w dieslu (po 1993) w stanie idealnym, Białystok. (85)878-98-34.

MERCEDESA ciężarowego do 10.000 zł. 696-917-313.

NISSAN Primera P11, po liftingu, automat. 604-810-538.

NISSANA Primerę B12 od właściciela. 514-044-235.

OPEL Frontera 2,3D lub Nissan Terrano, do ok.10.000 zł. 603-211-212.

OSOBOWE z czasó PRL-u. 601-297-897.

OSOBOWY diesel, do 6.000 zł. 601-494-835.

OSOBOWY lub dostawczy, blacharka do remontu. 696-595-982.

OSOBOWY lub dostawczy, do wyrejestrowania lub jazdy, odbiorę osobiście. 665-280-999.

PASSAT B3, kombi, diesel, stan db, do 3.000 zł. 516-790-284.

POLONEZ Caro Plus z małym przebiegiem. 604-422-897.

PRZYCZEPĘ campingową, z przedsionkiem od (1994) Białystok. 506-465-385.

S11581710x001

AUTO-SZYBY

B-stok, ul. Ciołkowskiego 73 – tel. (085) 743-72-76, tel. kom. 500 066 963

★ osobowe ★ TIR ★ uszczelki ★ kleje

● sprzedaż ● montaż ● przyciemnianie szyb

Aktywnie na wakacjach

>> 5

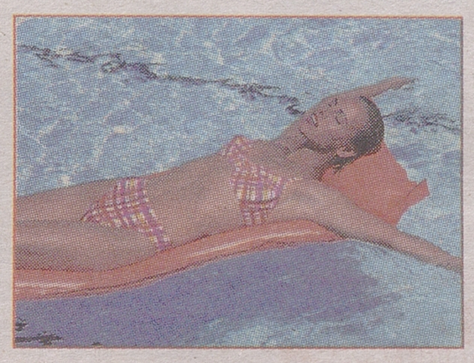

Zadbaj o balkon

>> 7

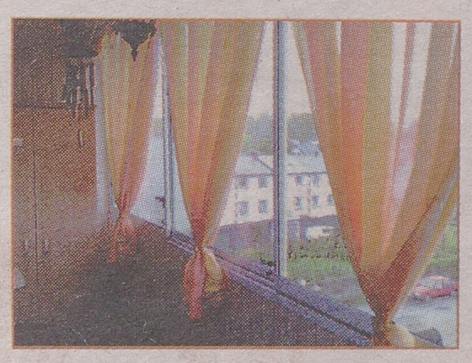

Dobre referencje

>> 11

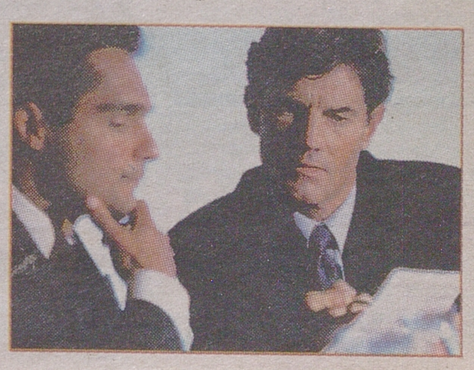

PRZYCZEPKA samochodowa do remontu, do 500 zł. 660-943-584.
PRZYCZEPKA samochodowa, 1-osiowa, Suwałki. 666-016-110.
PRZYCZEPKA samochodowa, do remontu, do 500 zł. 519-156-702.
PRZYCZEPKA samochodowa. 885-494-905.
RENAULT Kangoo w całości lub na części. 514-164-686.
RENAULT Megane Scenic van (1997-1999) zadbany, bez korozji, silnik D, bezwypadkowy. 606-218-691.
STAR, silnik RW400, do remontu, ok.Zammbrowa. 661-383-641.
SYRENĘ, Fiata 125,126p, Warszawę, Poloneza oraz części. 510-599-910.
TACHOMETR mechaniczny, gm.Kleszczele. 510-141-915.
TARPANA. 692-345-638.
TOYOTĘ Corollę po 2001 r, w rozsądnej cenie, 664-610-166.
VW Golf II, st.bdb. (87)643-06-88.
VW GOLF III (od 1994) może być do remontu, ok.Białegostoku. 507-618-415.
VW Passat (2001) lub młodszy, anglik, uszkodzony tył, w rozsądnej cenie, gm.Boguty. 515-496-806.
ŻUK na części do 500 zł, ok.B-stoku. 793-953-911.

SPRZEDAM

❑ ALFA ROMEO

147 1,9 D (1994) 8 poduszek, nawigacja, czerwone skóry, ASR, klimatronic, 19.000 zł, Białystok. 668-433-258.
147, 2.0B (2001) pełne wyposażenie, 10.000 zł, ok.Zambrowa. 697-370-150.
156 1.9TD (1998) stan bdb, 6.500 zł. 697-500-232.
156 2,0B+G (1999) stan bdb, 10.000 zł, Mońki. 508-739-029.
156 2,4 JTD (1998) pełna opcja, stan bdb, 10.000 zł, Białystok. 663-346-813.
156 sw 1.9JTD (2002) bogate wyposażenie, 16.500 zł, B-stok. 691-698-595.
156, 1.9JTD (2001) ABS, el.szyby, lusterka, klimatyzacja, c.zamek, wspomaganie, 4xpp, 12.300 zł, do uzg, Ostrołęka. 519-187-279.

❑ AUDI

100 2.3B+g (1988) gaz 2-letni, badania maja, ubezpieczenie listopad, stan bdb, 3.200zł, Łapy. 664-053-337.
100 2.4D (1991) 2.200 zł, B-stok. 500-354-100.
100 C4 2,5TDI (1993) 115KM, 5.500 zł, Sokółka. 516-503-798.
100 C4 2,5TDI (1993) kombi, st.db, 8.200 zł, Olecko. 793-399-837.
100 C4 2.0B+G (1991) stan bdb, klimatyzacja, centr.zamek, alufelgi, szyberdach, hak, 5.500 zł, gm.Krynki. (85)722-85-94.
100 C4 2.0B+G (1992) kombi, alufelgi, wspomaganie, hak, 6.500 zł, gm.Rutki. 511-285-423.
100 C4 2.0B+G (1993) 5.200 zł, Mońki. 513-366-903.
100 C4 2.8B (1992) quatro, 5.500 zł, B-stok. 606-386-984.
100 C4 V6 2.6B+G sekwencja, kombi (1993) automat, klimatronik, abs, srebrny metalik, 5.500 zł, Białystok. 606-922-957.
100 C4, 2.6 b+g sekwencja (1993) 4.200 zł, gm.Lipsk. 504-216-578.
100 C4, 2.6B (1993) szary metalik, klimatyzacja, alufelgi, elektryka, manualna skrzynia, 5.000 zł, B-stok. 506-465-385.
100, 2.3B +g (1987) 1.500 zł, Sejny. 667-287-963.
80 1,6B+G (1994) kombi, zielony metalik, 6.600 zł, Ciechanowiec. 508-826-266.
80 1,9 D (1991) 3.800 zł, gm.Tykocin. 605-216-404.
80 1.6B (1980) wiśniowy, zadbany, bez korozji, st.bdb, 2.200 zł, gm.Suchowola. (85)712-58-03.
80 1.8B+g (1990) 3.000 zł, gm.Wąsewo. 662-697-271.
80 1.9TD (1991.XII) uszkodzony zderzak i maska, 3.800 zł, Augustów. 695-241-573.
80 1.9TDI (1992) 5.500 zł, Mońki. 504-339-948.
80 1.9TDI (1992) szary metalik, sedan, do małych poprawek blacharsko-lakierniczych, 5.000 zł, ok.Augustowa. 667-990-717.
80 2.0B 13V (1990) 2.500 zł, ok.Siemiatycz. 796-420-513.
80 2.0B+G (1990) czerwony, stan db, hak, ABS, c.zamek, 2.500 zł, ok.B-stoku. 668-124-977.
80 B3 1,6B (1991) granatowy, 3.500 zł, Suwałki. 500-772-607.
80 B3 1,8B (1991) wspomaganie, c.zamek, szyberdach, hak, nowe opony, gm.Suraż, 2.800 zł. 797-482-272.
80 B3 1.8B (1989) stan db, 2.500 zł, Goniądz. 516-437-632.
80 B3 1.8B+G (1989) alufelgi, centr.zamek na pilot, 2.000 zł, gm.Krypno. 889-667-560.
80 B3 1.8B+g (1989) czarny metalik, hak, radio CD, opony zimowe, 4.050 zł, Białystok. 503-369-775.
80 B3 1.9D (1990) wspomaganie, stan bdb, 3.700 zł, Suwałki. 516-805-712.
80 B4 1,9TD (1995) st.bdb, czarny, c.zamek, elektryka, alufelgi, gm.Sztabin, 6.800 zł. 508-087-369.
80 B4 1.9TD (1992) uszkodzony silnik, 2.000 zł. 798-903-374.
80 B4 2,0B (1994) +gaz sekwencyjny, el.szyby, lusterka, ABS, 2xairbag, 6.500 zł. 696-058-755.
80 B4 2,0B+G (1991/92) srebrny metalik, 4.900 zł, Sokółka. 660-263-460.
80 B4 2,3B+G sekwencja (1992) elektryka, wspomaganie, alufelgi, 4.900 zł, gm.Krypno. 516-493-513.
80 B4, 1.9TD (1992) stan bdb, 4.800 zł. 797-121-330..
80 B4, 1.9TDI (1993) czarny metalik, wspomaganie, c.zamek, radio CB, 5.000 zł, Kuźnica Biał. 606-519-185, (85)674-74-75.
80 B4, 2.0B +g (1993) automat, 4.000 zł, lub zamiana na A4 +dopłata, B-stok. 506-379-519 po 18.
80 B4, 2.0B+G (1993) 140KM, stan bdb, 6.900 zł, Suwałki. 727-664-486.
80, 1.8B (1991) szyberdach, hak, c.zamek, alufelgi, 2.500 zł, Zambrów. (86)271-75-62.
80, 1.9 TDI (1992) srebrny matalik, szyberdach, ABS, stan dobry, 5.500 zł. 667-990-717 po 18.
80, 2.0B (1993) 115KM, zielony, el.szyby, lusterka, szyberdach, 2xpp, stan bdb, 4.200 zł, B-stok. 517-101-076.
80, 2.0B+gaz (1992) czarna perła, stan bdb, 4.100 zł, ok.Augustowa. 517-855-867.
90 2,3B+G (1990) stan bdb, 4.000 zł, Suwałki. 500-765-763.
A3 1,6b (1999)+gaz sekwencyjny, st.bdb, klimatyzacja, hak, czarny metalik, bogate wyposażenie, 15.500 zł. 508-893-785.
A3 1,9TDI (1997) elektryka, alufelgi, airbag, radio, 3-drzwiowe, 9.000 zł, Suwałki. 725-442-740.
A3 1,9TDI (1998) klimatronic, 13.900 zł, ok.Bielska Podlaskiego. 605-055-807, (85)731-71-97.
A3 1.9TDI (2002) srebrny metalik, klimatronik, 18.500 zł, Łapy. 790-228-149.
A3 2.0TDI (2007/08) kombi, stan bdb, bezwypadkowy, 140KM, 48.800 zł, Augustów. 514-339-102, 502-778-856.
A3, 1.6B (2001) klimatronik, alcantara, 94 tyś/km, 19.500 zł. (86)270-31-43..
A3, 2.0TDI (2005) 136KM, 4-drzwiowy, srebrny, 170 tys/km, bogate wyposażenie, 39.000 zł, Rutki. 535-173-580.
A4 1,8B+G (1995) klimatronic, alufelgi, 11.500 zł, Białystok. 695-250-029
A4 1,9 TDI (1998/99) stan bdb, 15.700 zł, ok.Sokółki. 509-732-877.
A4 1,9D (2000) pełna opcja bez skóry, 18.000 zł, lub zamienię na tańszy, Augustów. (87)644-90-84.
A4 1,9TDI (1997) klimatyzacja, kombi, 9.400 zł, Zambrów. 501-808-898.
A4 1,9TDI (1998) kombi, 4xpp, 110KM, klimatronic, 12.300 zł, Augustów. 604-695-780.
A4 1,9TDI (1998) sedan, 110KM, alufelgi, klimatronic, srebrny metalik, 12.000 zł. 500-873-900.
A4 1,9TDI (2000) kombi, stan bdb, 23.000 zł, gm.Sztabin. (87)641-24-23.
A4 1,9TDI (2002) kombi, 130KM, ksenony, nawigacja, 28.000 zł, Zambrów. 506-075-802.
A4 1,9TDI (2004) 130KM, avant, klimatyzacja, elektryka, 31.500 zł, Suwałki. 507-818-381.
A4 1,9TDI (2005) bogate wyposażenie, 42.000 zł, Sokółka. 501-622-201.
A4 1,9TDI 115KM (2000) 181.000km, nawigacja, ABS, ASR, klimatronic, czarny, 21.500 zł, Białystok. 608-784-234.
A4 1,9tdi avant (2000) 116KM, klimatyzacja, el.szyby, lusterka, ABS, drewno, 195.000km, 17.200 zł, Rutki. 503-080-355.
A4 1.6B (1995) 7.500 zł, Ostrów Maz. 509-219-392.
A4 1.6B (1995) czarny perłowy, wspomaganie, ABS, c.zamek, szyberdach, 2xpp, 7.200 zł, gm.Piątnica. 606-279-989.
A4 1.6B (1996) czerwony, bezwypadkowy, lwł, stan bdb, 10.500 zł, Dąbrowa Biał. 512-339-947.
A4 1.6B (1998) zadbany, bezwypadkowy, 15.900 zł, gm.Bargłów Kośc. 661-474-538.
A4 1.6B+g (1995) klimatyzacja, abs, wspomaganie, c.zamek, podgrzewane fotele, 8.000 zł, Sokółka. 662-156-418.
A4 1.8B (2002) 23.500 zł lub zamienię na osobowy, Białystok. 503-121-271.
A4 1.8b+g (1995) klimatyzacja, abs, e.szyby, stan db, 7.500 zł, Wys-Maz. 504-501-295, 508-977-687.
A4 1.8B+g (1995) st.bdb, srebrny metalic, 9.500 zł, ok.Lipska. 697-349-122.
A4 1.8TB+g (2000) po lifcie, stan bdb, 18.200 zł, Suwałki. 664-758-768.
A4 1.9TDI (1991) 196.000km, czarny, 7.300 zł, ok.Małego Płocka. 506-286-155.
A4 1.9TDI (1995) hak, e.lusterka, wspomaganie, abs, 7.500 zł, Suwałki. 798-377-675.
A4 1.9TDI (1997) 110KM, klimatronik, c.zamek, pilot, skóra, podgrzewane fotele, komputer, 10.000 zł, gm.Lipsk. 691-830-412.
A4 1.9TDI (1997) sedan, czarna perła, szyberdach, elektryka, radio, zadbany, 11.400 zł, Wys-Maz. 502-907-384.
A4 1.9TDI (1998) 110KM, elektryka, klimatyzacja, alufelgi 16, bordowy, zadbany, 15.000 zł, Sejny. 883-586-833.
A4 1.9TDI (1998) 110KM, quatro, elektryka, c.zamek, podgrzewane fotele, klimatronik, st.bdb, 13.500 zł, Czarna Biał. 798-053-213.
A4 1.9TDi (1998) kombi, 110KM, klimatronik, elektryka, ABS, alufelgi, 12.500 zł, gm.Juchnowiec Kośc. 603-609-414.
A4 1.9TDI (1999) 110KM, lifting. 187tys/km, zielony metalik, 10xpp, alufelgi, 13.800 zł, Łomża. 515-504-575.
A4 1.9TDI (2000) 115KM, kombi, zielony metalik, klimatronik, elektryka, st.bdb, 16.500 zł, B-stok. 514-555-999.
A4 1.9TDI (2004) kombi, skóra, klimatyzacja, 6-biegowy, 6xairbag,alufelgi, 36.900 zł, lub zamienię. 601-850-700..
A4 2,0 TDI (2006) 127.000km, zieleń metalik, stan bdb, pełna opcja, 49.200 zł, Sztabin. (87)641-30-15, 504-397-628.
A4 2.0TDI (2007) kombi, 1140KM, pełna elektryka, 47.000 zł, Mońki. 692-574-697.
A4 2.5D (1999) stan bdb, 14.900 zł, Zambrów. 504-584-999.
A4 2.5TDI (2001) 170.000km, c.zamek, pp, klimatronic, abs, 22.000 zł, ok.Drohiczyna. (85)655-70-77.
A4 Avant 2.4B (1998) 5.900 zł, Białystok. 663-716-542.
A4 kombi 1.9TDi (1997) abs, elektryka, klimatyzacja, stan bdb, 13.000 zł, Białystok. 798-053-213.
A4 kombi, 2.5TDI (1999) pełna opcja, 16.900 zł, lub zamienię. 697-733-913..
A4, 1.6B (1996) 101KM, sedan, wiśniowy metalik, stan bdb, zadbany, 10.200 zł, Suwałki. 502-064-557.
A4, 1.8B (1996) nowe opony, alufelgi, st.bdb, 10.900 zł, lub zamiana, Wąsosz. 665-824-131.
A4, 1.9 TDI (2002) sedan, 172.000km, st.bdb, 28.700 zł, Augustów. 880-493-120.
A4, 1.9TDI (1996) granat metalik, klimatyzacja, elektryka, stan bdb, po wymianie zawieszenia, 10.300 zł, Suwałki. 501-440-635.
A4, 1.9TDI (1997) granatowy, stan bdb, ABS, el.szyby i lusterka, klimatyzacja, poduszki powietrzne, 13.900 zł. 512-278-054.
A4, 1.9TDI (2004) bezwypadkowy, 130KM, skóra, klimatronik, zadbany, 2xkpl.kół, książka serw, 32.500 zł, Wys.Maz. 795-234-253.
A4, 1.9TDI kombi (2003) 130KM, multitronic, klimatronic, chrom pakiet, alufelgi 17, czarny, 28.900 zł, B-stok. 500-540-552.
A6 1.9TDI (1998) sedan, 217.000km, pełne wyposażenie, 100% bezwypadkowy, 20.900 zł, Wys.Maz. 790-281-318.
A6 1.9TDI (2001/2002) zadbana, 30.000 zł, Augustów. 507-861-148.
A6 1.9TDI (2003) 30.000 zł, Szepietowo. 697-110-104.
A6 2,0TDI (2007) kombi, bezwypadkowy, serwisowany, pełna opcja, 59.900 zł, lub zamienię. 601-850-700..
A6 2,5 TDI kombi (1996) szary, hak, alufelgi, klimatyzacja, c.zamek, stan bdb, 12.000 zł, ok.Olecka. 664-177-818.
A6 2,5 TDI, 163KM (2000) quatro, kombi, 20.000 zł lub zamiana na benzynę, Grajewo. 509-077-570.
A6 2,5D (1998) sedan, zadbany, 13.700 zł, ok.Bielska Podlaskiego. 605-055-807, (85)731-71-97.
A6 2,5D (1999/00) kombi, 150KM, czarny, przyciemniane szyby, stan bdb, 16.500 zł, Sokółka. 502-517-514.
A6 2,5D (2001) 155km, 240.000km, 22.000 zł, gm.Kowale Oleckie. 785-228-470.
A6 2,8 30V (1996) klimatyzacja, podgrzewane fotele, ksenony, skórzana tapicerka, abs, el.szyby, lusterka, 10.900 zł. 721-662-782.
A6 2.0B+G (1995) kombi, pełna elektryka, abs, 2xpp, 9.500 zł, Białystok. 515-795-965.
A6 2.5D (1995) czerwony, kombi, 7.500 zł, Wasilków. 609-998-328.
A6 2.5TDI (1999) bogate wyposażenie, st.bdb, 18.900 zł, Łapy. 506-624-497.
A6 2.5TDI (2000) kombi, klimatronic, elektryka, GPS, jasna skóra, 16.900 zł, gm.Ciechanowiec. 608-365-114.
A6 2.5TDI (2000) kombi, pełne wyposażenie, 18.500 zł, Knyszyn. 600-232-426.
A6 2.5TDI (2001) avant quattro, kombi, 180KM, 195.000km, bogate wyposażenie, 17.700 zł, Łomża. 509-830-890.
A6 C4 1,9TDI (1996) kombi, szary metalik, 12.800 zł, Białystok. 500-016-323.
A6 C4 2.0B (1995) kombi, czarny metalik, 2xpp, abs, el.szyby, lusterka, centr.zamek, 8.200 zł, Białystok. 516-786-628.
A6 C4, 2.5TD (1996) do poprawek blacharsko-mechanicznych, 6.000 zł, Suwałki, 781-593-613.
A6 C5 2.5TDI (1999) pełne wyposażenie, beżowa skóra, manualna skrzynia 6-biegowa, 11.000 zł, gm.Czyżew. 691-844-777.
A6 kombi, 2.5D (1999) pełna opcja, skóra, szary metalik, 19.000 zł, B-stok. 885-884-116, (85)653-16-47.
A6 kombi, 2,5TDI (1996) 240 tyś/km, klimatronik, el.szyby, ABS, automat, 12.500 zł, Hajnówka. 691-595-829.
A6 kombi, 2.5TDI (1998) uszkodzony silnik, 5.800 zł, Zambrów. 515-579-333.
A6, 1.9TDI (1997) sedan, 110KM, klimatronic, stan bdb, 19.900 zł, B-stok. 510-003-919.
A6, 2.5TDI (1998) bogate wyposażenie, stan bdb, 15.900 zł, Suwałki. 608-044-374.
A8 2.5TDI (1998) klimatronik, alufelgi, nawigacja, skóra, elektryka, srebrny metalik, 18.500 zł, Augustów. 600-353-214.
ALLROAD, 2.5TDI (2002) 216 tyś/km, bogate wyposażenie, 26.000 zł, gm.Bielsk Podl. 516-419-285.
B3 1.8B (1988) zielone, stan db, 2.000 zł, ok.Ciechanowca. 724-732-799.
B3, 1.8B (1989) 3.000 zł, Bielsk Podl. 693-609-776.
B3, 1.8B (1994) 3.000 zł, ok.Filipowa. 518-391-960. po 14.
B3, 1.8B+G (1988) nowe zawieszenie i akumulator, 2.100 zł, Dąbrowa B-stocka. 515-591-334.
B3, 1.8B+G (1991) alarm, c.zamek, wspomaganie, hak, 3.300 zł, Suwałki. 608-418-140.
B4 1,9 TDI (1992) c.zamek, szyberdach, el.szyby, lusterka, hak, granatowy, 3.500 zł, Augustów. 781-294-552.
B4 1,9TDI (1993) stan bdb, 7.800 zł, Sejny. 669-006-571.
B4 1,9TDI (1995) sedan, stan bdb, 8.500 zł, Suwałki. 502-819-756.
B4 1.9TDI (1993) kombi, 7.000 zł, lub zamienię na minibus, Grajewo. 605-393-322.
B4 1.9TDI (1994) nowe opony, alufelgi, hak, alarm, szyber dach, koła zimowe, 8.300 zł, Suwałki. 793-605-149.
B4 2,0B (1992) +gaz, gm.Małkinia Górna, 5.000 zł. 727-255-729.
B4 2.0B (1994) c.zamek, szyberdach, abs, Cd, ciemna zieleń, 6.900 zł, ok.Dąbrowy Biał. 516-020-513.
B4 2.0B+g (1993) alufelgi, e.szyby, abs, e.lusterka, 5.500 zł, Grajewo. 518-838-873.
B4 80 2.0B (1993) 5.400 zł, Białystok. 500-016-323.
B4 Cabrio, 2.0B+gaz (1994) fiolet metalik, alufelgi, stan bdb, 11.000 zł, Suwałki. 880-087-555.
B4, 1.9TD (1994/95) 10.900 zł, gm.Szepietowo. 514-148-333.
B4, 1.9TDI (1993) czerwony, 3.800 zł lub zamienię na przyczepę rolniczą, Sztabin. 515-589-693.
B4, 1.9TDI (1994) kombi, alufelgi, szyberdach, el.szyby, st.bdb, 7.500 zł, lub zamiana, Łomża. 691-776-288.
B4, 2.0B+gaz (1993) uszkodzony silnik, 2.000 zł, Łomża. 503-443-885.
C6 2,5 TDI (1995) stan db, koła opony zimowe, 10.500 zł, ok.Augustowa. (87)644-95-70.
COUPE 2.3B+G (1989) c.z, elektryka, wspomaganie, do poprawek lakierniczych, 3.200 zł. 505-794-138.

❑ AVIA

4.0D (1983) 2.500 zł, Sokółka. 505-290-965.

❑ BMW

3 1,9TD (1999) wspomaganie, elektryka, podgrzewane szyby, webasto, 12.000 zł, Zambrów. 793-425-980.
316 1.6B+G (1991) granat, zadbany, 3.000 zł, gm.Bagłów. (87)642-59-44, 516-538-367.
316 b (1995) alufelgi, 3.800 zł, gm.Świętajno. 504-570-906.
316 E 1.6B (1996) automat, 7.400 zł, B-stok. 502-569-332.
316 E36, 1.6B (1992) szyberdach, skóra, alufelgi, 4.200 zł, gm.Mońki. 507-407-912.
316 KOMBI, 1.6B (1997). 788-072-671.
316, 1.6B+gaz (1993) nowe opony, 3.500 zł, gm.Rudka. 504-606-392.
318 1,8B+G (1992) stan bdb, srebrny metalik, 4.200 zł, Zambrów. (86)476-92-79.
318 1.8 IS +gaz (1993) stan bdb, skóra, el.szyby, 5.500 zł, Sokółka. 510-564-362.
318 1.8TDS (1996) ABS, wspomaganie, alufelgi, 2xpp, szyberdach, stan bdb, 7.600 zł, Suwałki. 507-363-726.
318, 1.8B (1993) klimatyzacja, elektryka, alufelgi, st.bdb, 4.500 zł, lub zamiana na większy, gm.Filipów. 514-260-305.
318B (1991) +gaz, klimatronik, uszkodzony silnik, gm.Juchnowiec, 1.300 zł. 503-111-598.
318I (1999) lwł, serwisowany, klimatronic, 10xairbag, 2xkpl.kół, 15.900 zł, lub zamienię. 601-850-700..
318I 1,8B (1995) klimatyzacja, 2xairbag, pełna elektryka, stan bdb, 6.700 zł, Białystok. 513-361-886.
320 2,0 D (2000) kombi, pełna elektryka, klimatyzacja, st.bdb, 19.500 zł, Suchowola. 511-308-680.
320 2.0D (2002) kombi, 150KM, 240.000km, pełne wyposażenie prócz skóry, 22.000 zł, Augustów. 661-066-688.
320 2.0D (2005) czarny, bezwypadkowy, lwł, stan bdb, 32.500, Kolno. 502-872-667.
320 Coupe, 2.0B (1995) klimatyzacja, el.szyby, szyberdach, czarny, 8.000 zł, Wys.Maz. 889-131-021.
320 D (2001) pełna opcja bez skóry, 22.000 zł, Białystok. 784-029-058.
320, 1.8B (1975) 32 tys/km, zielony metalik, 9.000 zł. 500-099-233..
320D e46 (2004) 6-biegowy, 4-drzwiowy, srebrny metalik, klimatronik, 8xpp, abs, el.szyby, alufelgi, Białystok, 32.000 zł. 509-551-625.
320I 2,2B (2003) 170KM, pełna opcja, 29.000 zł, Białystok. 784-029-058.
320I 2.0B turing (1997) pełna elektryka, alufelgi, 7.500 zł, gm.Janów. 514-670-748.
325 (1992) zadbana, czarny metalik, sedan, stan bdb, 6.000 zł. 514-653-528.
5 E39 4.5B (1997) stan bdb, automat, skóra, podgrzewane fotele, klimatyzacja, 14.500 zł, gm.Krasnopol. 505-857-870.
520 2,0I (1993) 150KM, 6.500 zł, Suwałki. 605-958-591.
520 2.0B (1999) 12.000 zł, gm.Janów. 791-359-319.
520 2.0B +g 24V (1992) e.szyby, lusterka, abs, alufelgi, do poprawek lakierniczych, 2.400 zł, Suwałki. 507-702-633.
520 i E39 (1996) 190 tys/km, czarny metalik, 11.000 zł, B-stok. 518-417-608.
520 i, 2.0B (1990) stan bdb, wspomaganie, radio, ABS, c.zamek, 3.500 zł. 601-963-350..
520I 2,0B+G (1992) hak, 5.500 zł, Olecko. 502-644-139.
523I E39 2.5B (1999) sedan, srebrny, lwł, el.szyby, klimatyzacja, 17.500 zł, Białystok. 503-471-408.
525 2.5TDS (1995) kombi, automat, klimatyzacja, hak, granatowy, el.szyby, szyberdach, 4.500 zł, Suwałki. 727-258-594.
525 2.5TDS (1998), srebrny metalik, 8xairbag, kontrola trakcji, klimatrogic, 14.500 zł, Banie Mazurskie. 500-804-139.
525 5/h 2,5 D (1993) el.lusterka, c.zamek, alufelgi, radio CD, 3.600 zł, Kolno. 511-986-295.
525 kombi, 2.5D (2000) Cammon Rail, automat, 21.000 zł, lub zamienię, Sokółka. 604-695-822.
525 TDS (1993) 4.300 zł, gm.Kołaki Kośc. 509-292-027.
525, 2.5TD (1993) 3.000 zł, gm.Sokoły. 604-930-972.
530D (1999) granatowy metalik, lwł, pełna opcja, stan bdb, 21.500 zł, Ełk. 516-178-524.
635 3.5B (1986) 22.000 zł, lub zamienię na tańszy, B-stok. 666-309-088.
E 30 1,6B+G (1989) czerwony, alufelgi BBS 15, 3.500 zł, Korycin. 506-627-951.
E30 1,8B+G (1991) 113KM, el.lusterka, szyberdach, wspomaganie, stan bdb, alufelgi, 5-drzwiowy, 3.700 zł, gm.Korycin. 798-723-376
E30 1.8B+G (1991) stan bdb, wiśniowy, szyberdach, elektryka, opony letnie, 2.800 zł, Suwałki. 511-372-600.
E30 2.0B+G (1991) alufelgi, złoty, 5.000 zł, B-stok. 509-138-166.
E32 730 V8 3.0B+G (1994) pełne wyposażenie, 8.000 zł, Białystok. 668-437-188.
E34 2.0B+g (1989) 3.000 zł, Śniadowo. 517-313-442.
E34 2.5TD (1993) kombi, 4.500 zł. 515-323-154.
E34 520 24V (1993) 3.000 zł, Augustów. 697-878-730.
E36 1.6B (1992) stan db, 3.500 zł, Bakałarzewo. 511-135-714.
E36 1.8B (1992) 3.700 zł, Grajewo. 797-231-086.
E36 1.8B (1992) czarny, stan db, alufelgi, szyberdach, 4.200 zł, Białystok. 783-120-805.
E36 1.8TDS (1997) klimatyzacja, el.szyby, czarny, kombi, 7.500 zł, Bielsk Podlaski. 500-447-080.
E36 2,5B+G (1993) czarny, 5-drzwiowy, elektryka, alufelgi R16, 6.500 zł, Dąbrowa Białostocka. 514-002-571.
E36 325 B+G sekwencja (1992) czarna, stan bdb, zadbana, brak korozji, 6.200 zł, Bielsk Podl. 514-934-665.
E36 kombi 1.8B+G sekwencja (1997) pełne wyposażenie, 8.700 zł, Łapy. 505-380-611.
E36 sedan, 1.8B+G (1991) alufelgi 15", radio, głośniki, wzmacniacz, 5.300 zł, ok.Sokółki. 792-523-577.
E36, 1.6B (1994) stan db, 3.000 zł, B-stok. 696-727-427.
E36, 2.0B (1993) sedan, biały, 3.000 zł, Dąbrowa B-stocka. 504-935-420.
E38 2,5D (1998) 10.000 zł, Mońki. 789-032-951.
E38 2.5D (1997) 2 kpl kół, 18.700 zł, ok.Grajewa. 668-779-948.
E39 2.0B+G (1997) automat, stan bdb, alufelgi, pełne wyposażenie, 2-strefowy klimatronik, 13.000 zł, Kolno. 886-688-155.
E39 2.5TD (1998) pełna opcja, alufelgi 17", 14.200 zł, lub zamienię, ok.Jedwabnego. 507-804-099.
E39 2.5TDS (1997) kombi, czarny, relingi, skóra, 12.700 zł, Suwałki. 504-419-928.
E39 528 2,8B (1997) srebrny metalik, pełne wyposażenie, stan bdb, lwł, 9.500 zł, ok.Czyżewa. 885-525-363.
E39 kombi, 2.5TDS (1997) pełna opcja, 10.000 zł, lub zamienię na mniejszy, Łomża. 508-942-392.
E39, 2.5B (1998) granatowy, alufelgi 17", ksenony, nawigacja, 10.500 zł lub zamiana na Jeepa, Suwałki. 500-330-344.
E46 1,8B (2002) komputer, alufelgi 18", elektryka, sedan, stan bdb, 19.900 zł, Białystok. 601-404-680.
E46 3.0D (2002) 150KM, bi-ksenony, 3xpp, IIwł, 24.500 zł, Dąbrowa B-stocka. 500-293-948.
E46 328i B+G (1998) zielony metalik, sedan, pełna opcja, alufelgi 18, 19.500 zł. 502-828-492.
X3 2,0D (2005) 180KM, 59.000 zł, Ełk. 510-036-532.

❑ CHEVROLET

2.2B (2008) 13 tys/km, 39.000 zł, możliwość zamiany na ciągnik, gm.Boćki. (85)731-44-49.
ALERO 2.4B+gaz (1999) skóra, klimatyzacja, bogate wyposażenie, 13.000 zł, Grajewo. 695-647-939.
AVEO 1,2B (2007) 5-drzwiowy, sedan, limuzyna, 39.000km, el.szyby, c.z, abs, lwł, 18.700 zł, Suwałki. 515-303-041.
BLAZER 4.3B+G (1997) 7.000 zł lub zamiana na pick-up lub bus, Hajnówka. 602-717-684.
LACETTI 2.0TDI (2007) lwł, salon, klimatyzacja, 21.500 zł, B-stok. 602-718-746.

❑ CHRYSLER

GRAND voyager 2,8CRT (2006) skóra, klimatyzacja, fotele chowane w podłogę, 42.000 zł, Suwałki. 504-253-943.
GRAND Voyager 3.3B+G (2001) 7-osobowy, serwiowany, bezwypadkowy, 21.900 zł, Łomża. 502-778-856.
GRAND Voyager limited 2.5CRD (2002) czarna perła, pełne wyposażenie, st.bdb, 26.500 zł, ok.B-stoku. 662-058-112.
PT Cruiser 2.0B (2000) 10.000 zł, Łapy. 889-424-129.
PT Cruiser, 2.0B (2001) czarny, alufelgi, pełne wyposażenie, stan bdb, 13.000 zł, ok.Sokółki. 506-267-850.
STRATUS 2,5B+ gaz sekwencyjny (1996) pełne wyposażenie, st.bdb, 6.300 zł, Białystok. 510-980-709.
VOYAGER 2,5TD (1997) czarny, 9.000 zł, Suwałki. (87)563-60-73.
VOYAGER 2,5TD (2000) 7-osobowy, abs, 2xpp, alarm, c.z, immobiliser, tempomat, 10.900 zł, gm.Narew. 600-523-035.
VOYAGER 2.5TD (1999) czarny, 7-osobowy, pełna opcja, 12.500 zł, ok.Olecka. 606-521-100.

❑ CITROEN

AX, 1.5D (1997) 4-drzwi, zielony, 1.500 zł, Małkinia. 511-527-110.
BERLINGO 1,9 D van (1993) biały, stan db, 185.000km, 10.500 zł, Ciechanowiec. 692-259-814.
BERLINGO 1,9D (2002) salonowy, bezwypadkowy, czerwony, zadbany, bez wkładu finansowego, 11.500 zł, Suwałki. 505-593-069.
BERLINGO 1.4B (1999) 5-osobowy, wspomaganie, alarm, c.z, 6.200 zł, Hajnówka. 503-419-700.
BERLINGO 1.4B (2000) lwł, stan bdb, bezwypadkowy, po przeglądzie, 9.000 zł, Białystok. 604-054-333.
BERLINGO 1.9D (2005) 5-osobowy, wspomaganie, abs, centr.zamek, biały, 13.500 zł, Ciechanowiec. 692-259-814.
BERLINGO 2,0HDI (2002) gm.Kobylin Borzymy, 6.500 zł. 664-401-126.
BERLINGO, 1.9D (2004) 13.600 zł, Suwałki. 514-364-763.
C1, 1.4D (2008) klimtyzacja, 5- drzwiowy, 11.900 zł, B-stok. 667-557-709.
C15 1,8D (1996) biały, 1.700 zł, gm.Dobrzyniewo Duże. 606-506-923.
C15 1,9 TD (2001) 4.500 zł, ok.Grajewa. 697-455-861.
C-15, 1.8D (1996) biały, 1.100 zł, ok.Krypna. 662-303-279.
C3, 1.4 (2003) klimatronik, wspomaganie, elektryka, salon, stan bdb, 15.900 zł, B-stok. 606-144-991.
EVASION 2.0D (2000) 7-osobowy, klimatyzacja, elektryka, 15.000 zł, gm.Nowy Dwór. 603-350-201.
JUMPER, 2.8HDI (2005) dostawczy, max, biały, el.lusterka i szyby, 22.100 zł.512-725-048..
SAXO 1,1B (1999) ciemna zieleń, 4.700 zł lub zamienię, gm.Nur. 607-817-266.
XANTIA 1.9D (1995) 3.000 zł, Mońki. 518-937-822.
XANTIA 1.9TDI (1998) kombi, pp, klimatyzacja, biały, 5.000 zł, B-stok. 501-511-563.
XANTIA, 1.8B+gaz (1995) 2.500 zł, gm.Zabłudów. 512-938-113.
XM 2,1TD (1995) kombi, abs, poduszka, wspomaganie, koła letnie, zimowe, 5.000 zł, gm.Narew. 507-970-391.
XSARA 1.6B +g (1998) granatowy, 6.500 zł, Suwałki. 508-565-965.
XSARA 2,0D (2000) HDI, 4xpp, wpomaganie, abs, elektryka, 10.000 zł, gm.Narew. 507-970-391.
XSARA 2.0B+G 16V (2000) klimatyzacja, el.szyby, lusterka, 10.000 zł, ok.Białegostoku. 513-136-747.
XSARA II 2,0HDI (2004) uszkodzony przód, srebrny metalik, 4.500 zł,Suwałki. 510-258-018.
XSARA picasso 1,8 (2004/05) salonowy, serwisowany, lwł, bezwypadkowy, pełna opcja, 19.900 zł, lub zamienię. 601-850-700..
XSARA Picasso 1.6HDI (2005) bogate wyposażenie, srebrny metalik, lwł, salonowy, 23.000 zł, Łapy. 506-624-497.
XSARA, 1.6LPG (1998) 187 tys/km, OC do 4.VI.2012, zadbany, zielony metalik, 6.800 zł, Choroszcz. 505-736-814.
ZX 1.9D (1993) 1.300 zł, Topczewo. 691-543-900.

❑ CINQUECENTO

600B (1985) 1.500 zł, gm.Filipów. 508-037-312.
700 (1994) 130 tyś/km, 1.300 zł, Dąbrowa B-stocka. (85)712-16-02.
700 (1995) stan db, 2.000 zł, gm.Nowy Dwór. 515-088-445.
700 (1998) stan bdb, 1.350 zł , Ełk. 785-505-759.
700 (1998) zadbany, 1.100 zł, Augustów. 660-461-769.
700 b (1995) 1.200 zł, gm.Krasnopol. 511-510-602.
700B (1996) stan bdb, 1.800 zł, Mońki. 665-419-153.
700B (1997) 600 zł, gm.Czyżew. (86)275-54-58.
700B (1997) srebrny metalik, garażowany, w ciągłej eksploatacji, kpl. opon zimowych, 1.700 zł, Krypno. 721-831-805.
700B (1998) 1.500 zł, gm.Filipów. 506-804-966.
700B (1998) hak, 1.600 zł, gm.Wys.Maz. 609-611-438.
700B+G (1995) 1.100 zł,

NUBIRA 1.6B+g (1998) e.szyby, wspomaganie, alufelgi, 4.600 zł, Zambrów. 660-937-215.
NUBIRA 2,0 b (2000) 5.000 zł, Hajnówka. (85)682-92-00, 660-692-321.
NUBIRA II, 1.6B 16V (2000/01) 164 tys/km, granatowy metalik, 6.000 zł, B-stok. 698-490-827.
NUBIRA, 1.5B+G (1997) stan bdb, elektryka, 126 tys/km, klimatyzacja, 4.200 zł, ok.Suwałk. 516-830-554.
NUBIRA, 1.6B+gaz (2000) 145 tyś/km, ABS, el.szyby, lusterka, c.zamek, 8.000 zł, B-stok. 602-611-155.
TACUMA, 2.0B+G sekwencja (2001) srebrny, wymieniona butla, klimatyzacja, 11.000 zł, Bielsk Podlaski. (85)730-75-21 po 20.
TICO 0.8B SX kat. (1998) bordo metalik, 1.800 zł, Grajewo. 603-559-540.
TICO 800 b (1998) czerwony, 1.500 zł, ok.Białegostoku. 511-746-337.
TICO 800 b (1998) stan bdb, 2.500 zł, Łapy. 513-527-394.
TICO 800B (1997) lwł, bordowy metalik, 46.000km, bez rdzy, stan bdb, 2.800 zł, Białystok. 667-848-652.
TICO 800B (1997) stan db, 1.300 zł, Ełk. 608-779-651.
TICO 800B (1998) zielony, stan bdb, 1.500 zł, gm.Poświętne. 885-525-423.
TICO 800B (1999) 130.000km, st.db, 1.500 zł, Łapy. 789-145-277.
TICO 800B (2000) kpl.opon zimowych, do poprawek blacharskich, 1.800 zł, Klukowo. 500-482-890.
TICO 800B (2000) zielony, bez korozji, OC, przegląd do III 2012, 2.700 zł, gm.Dobrzyniewo. 606-447-484.
TICO 900B (1999) lwł, garażowany, stan db, 2.100 zł, Grajewo. 502-824-407
TICO, 800B (1997) wiśniowy, stan bdb, 1.900 zł, Mońki. 796-863-997.

❑ DAIHATSU

CHARADE 1,0B (1997) 3-drzwiowe, po wymianie rozrządu, małe spalanie, 1.900 zł, Białystok. 514-398-539.
CUORE 800B (1990) 1.000 zł, gm.Juchnowiec. (85)719-68-63.

❑ FIAT

125P (1987) stan bdb, 2.000 zł, gm.Mońki. 507-797-396.
125P (1989) stan db, 1.100 zł, B-stok. 600-586-929.
125P 1500FSO (1988) stan bdb, oryginał, kremowy, 3.500 zł, Supraśl. 605-233-677.
126P (1987) 850 zł, B-stok. 798-841-091.
126P (1994) 250 zł, ok.Pisza. 511-787-342.
126P (1995) sprawny, 700 zł. Lipsk. 782-436-761.
126P (1996) stan bdb, 1.000 zł, Sokoły. (86)274-13-31.
126P (1999) st.bdb, 1.500 zł, ok.Suwałk. 506-241-778.
126P 600B (1996) 800 zł, Orla. 507-557-584.
126P 650B (1996) stan db, 1.800 zł, Suwałki. (87)567-50-38.
126P 650B (2000) 45tys/km, stan bdb,oryginał, bez korozji, 1.500 zł, ok.Augustowa. (87)643-06-88.
126P ELX (1998) gm.Suraż, 950 zł. 502-412-624.
ALBEA 1.2B (2004) klimatyzacja, wspomaganie, pełne wyposażenie, bezwypadkowy, lwł, salon, 11.300 zł, Białystok. 506-085-995.
ALBEA 1.2B+G (2004/05) 11.000 zł, Ełk. 506-339-732.
ALBEA 1.4B (2007) lwł, 12.000km, czerwony, 18.900 zł, B-stok. 512-006-399.
ALBEA, 1.2B+G 16V (2003) garażowany, serwis, 12.000 zł, B-stok. 793-738-040.
BRAVA 1,4B+G (1997) wspomaganie, c.z, szyberdach, stan bdb, 3.200 zł, gm.Poświętne. 885-525-423.
BRAVA 1.4B +g (1998) 5-drzwiowy, nowy parownik, serwisowany, st.bdb, 6.000 zł, Zambrów. 696-038-057 po 20.
BRAVA 1.9JTD (2000) c.zamek, klimatyzacja, elektryka, koła zimowe, hak, srebrny, 8.300 zł, Białystok. 512-368-395.
BRAVA, 1.6 16V (1997) w całości lub na części, 2.000 zł, gm.Filipów. 513-689-820.
BRAVO 1.4B+G (1996) wspomaganie, hak, 190.000km, bez rdzy, 3.300 zł. 692-016-247.
BRAVO 1.9JTD (2008) złoty metalik, 28.000 zł, Łapy. 790-228-149.
CRONE 2.0B+G 16V (1994) radio CB, CD, nowe opony, 5.500 zł, ok.Zambrowa. 515-418-204.
DOBLO 1,2+gaz (2001) 5-drzwiowy, st,bdb 7.900 zł, Białystok. 791-101-890.
DUCATO 1,9 TD (1998) 8.000 zł, ok.Perlejewa. (85)657-86-51.
DUCATO 14 Max, 2.5TDI (1996) 8.500 zł, Bialsk Podl. 783-041-120.
DUCATO 2,5TDI (1996) maxi, 6-osobowy, wyskakuje piąty bieg, 3.700 zł, gm.Zabłudów. 505-023-127.
DUCATO 2,8 TD (1999) max, 9.500 zł, Bielsk Podl. 604-737-347.
DUCATO 2,8D (2001) Max, nadstawka, gm.Kobylin Borzymy, 9.900 zł. 664-401-126.
DUCATO 2.8D (2000) maxi blaszak, stan db, 10.500 zł, gm.Korycin. 698-645-050.
DUCATO, 2.5D (1993) skrzyniowy, 5.500 zł, lub zamienię na osobowy, Łomża. 608-819-033.
FIORINO 1.7D (1999) 4.000 zł, gm.Knyszyn. 603-101-211.
MAREA 1.4B+G (1998) sprawny, jeżdżący, do poprawek lakierniczych, 2.800 zł, Ełk. 698-560-456.
MAREA 1.6B (1997) lub na części, 2.200 zł, gm.Czyżew. 509-624-960.
MAREA 1.6B (1998) kombi, 3.500 zł, Białystok. 608-441-189.
MAREA 1.6B 16V (1997) 2.900 zł, Szumowo. (86)476-92-46.
MAREA kombi, 1.6B+gaz (1999) stan bdb, brak iskry, 2.900 zł, ok.B-stoku. 501-499-580.
MAREA weekend 1,6B+G (1998) kombi, elektryka, wspomaganie, kpl.opon zimowych, 4.000 zł, Hajnówka. 602-741-256.
MAREA Weekend 1.6B+G (1998) kombi, srebny, zadbany, stan bdb, 4.500 zł, Oleszkowo. 666-149-903.
MAREA weekend 1.9TD (1998) 205.000km, książka, el.szyby, 2xpp, garażowany, 6.500 zł, gm.Mońki. 721-445-710.
MULTIPLA 1.9JTD (2006) 6-osobowy, 6xpp, klimatyzacja, czujniki parkowania, szary metalik, 24.900 zł, Białystok. 606-755-190.
PALIO Weekend 1.2B 16V (2002) wspomaganie, nowe opony, airbag, 4.900 zł, Łomża. 517-226-934.
PALIO Weekend 1.4B (1999) kombi, sprawny, ekonomiczny, 3.200 zł, Czarna Białostocka. 530-357-081.
PALIO Weekend 1.6B+g (1998) stan db, 3.500 zł. 792-860-537.
PANDA 1,1B+G (2003) po wymianie rozrządu, stan db, 7.900 zł, Białystok. 505-275-094.
PANDA 1,3 (2003) wspomaganie, klimatyzacja, salonowa, serwisowana, bogate wyposażenie, 12.900 zł, Ełk. 607-665-024.
PANDA 1.1b+g (2003) radio cd, mp3, niebieski, stan bdb, 10.900 zł, Sejny. 503-995-973.
PANDA 1.1B+G (2004) lIwł, 160.000km, serwisowany, niebieski, stan bdb, 9.200 zł, Białystok. 503-939-408.
PANDA Van 1,1B+G (2005) airbag, ABS, 2 kpl.kół, 8.900 zł, Białystok-Zaścianki. 602-350-146.
PANDA, 1.1 (2004) 110 tys/km, stan bdb, 9.500 zł, ok.Siemiatycz. 603-781-849.
PUNTO 1,1B (1996) 5-drzwiowy, el.szyby, c.z, 1.200 zł, Augustów. 697-720-034.
PUNTO 1,1B (1998) 170.000km, lwł, stan bdb, 3.700 zł, Łapy. 723-527-231.
PUNTO 1,1B+G (1994) 1.700 zł, ok.Ełku. 507-331-362.
PUNTO 1,1B+G (1997) do remontu blacharskiego, 1.500 zł, Suwałki. 794-254-574.
PUNTO 1,2B (2003) lwł, 150.000km, el.szyby, c.z, hak, niebieski metalik, 8.300 zł, gm.Grodzisk. 697-103-888.
PUNTO 1.1B (1998) stan bdb, 4.500 zł, Wys.Maz. 695-879-908.
PUNTO 1.2B (1995) 5-drzwiowy, czerwony, 1.400 zł, Hajnówka. 509-686-552.
PUNTO 1.2B (2005) el.szyby, klimatyzacja, wspomaganie, 2xpp, niebieski, 13.400 zł, Suwałki. 793-605-650.
PUNTO I 1.1B+G (1998) lwł, badania, 3.500 zł, Białystok. 601-241-271.
PUNTO II (2003) bordowy metalik, 5-drzwiowy, garażowany, zadbany, 8.500 zł. 600-100-544.
PUNTO II 1,2B+G (2002) czerwony, 2xpp, kpl.kół, 8.500 zł, Łomża. 509-401-538.
PUNTO II 1.2B+G (2000) bogate wyposażenie, 6.900 zł, Wys.Maz. 662-072-117.
PUNTO II 1.9JTD (1999/2000) c.zamek, e.szyby, stan bdb, 8.500 zł, Grodzisk. 792-467-714.
PUNTO II 1.9JTD (2001) bogate wyposażenie, stan db, 7.400 zł, k.Sokółki. 606-450-716.
PUNTO II FL 1,2B+G (2003) biały, el.szyby, centr.zamek, komplet kół, 7.900 zł, Knyszyn. 608-397-004.
PUNTO III 1,2B (2006) 15.800 zł, Ełk. 728-706-846.
PUNTO, 1.2B+G, el.szyby, c.zamek, 2.700 zł, Juchnowiec Kościelny. (85)719-65-43.
SIENA 1,4 b +gaz 2-letni (1998) 4.000 zł lub zamiana na droższy, Suchowola. 500-293-891.
SIENA 1,4B +gaz (1998) st.bdb, gm.Kobylin Borzymy, 3.700 zł. (86)476-40-79.
SIENA 1,6B (1999) granatowy, stan db, 4.000 zł, ok.Łap. 510-723-551.
SIENA 1.2B (1999) 3.400 zł, Choroszcz. 667-978-606.
SIENA 1.2B (2001) srebrny metalik, garażowany, e.szyby, c.zamek, radio cd, stan bdb, 6.300zł, gm.Rudka. 513-134-440.
SIENA 1.2B+g (XII 2001) bezwypadkowy, 110.000km, nowy rozrząd, opony, kpl.kół zimowych, 6.200 zł, B-stok. 606-716-555.
SIENA 1.4B (1997) c.zamek, pilot, elektryka, hak, bezwypadkowy, st.bdb, 4.000 zł, Sokółka. 781-273-761.
SIENA 1.4B+G (1997) lwł, 102.000km, garażowany, hak, opony zimowe na felgach, 4.000 zł, Hajnówka. 606-780-135.
SIENA 1.6B+g 16V (1997) 203.000km, e.lusterka, w.szyby, abs, wspomaganie, hak, klimatyzacja, 3.800 zł, Czyżew. 662-797-883.
SIENA, 1.4B (1999) metalik, wspomaganie, elektryka, 109 tyś/km, stan bdb, 4.200 zł, Nowogród. 506-679-097.
STILO 1.9JTD (2003) kombi, srebrny metalik, lwł, ks,serwisowa, 101.000km, st.bdb, zadbany, 13.000 zł, Ełk. 516-178-524,
UNO 1,0B (1998) lub na części, uszkodzony prawy błotnik, 700 zł, gm.Dziadkowice. 501-737-277.
UNO 1.0B (1997) 1.200 zł, Mońki. 782-661-965.
UNO 1.0B (1998) 3-drzwiowy, 1.150 zł, B-stok. 501-069-206.
UNO 1.0B (1999) czerwony metalik, radio CD, 5-drzwiowy, 3.500 zł, Wizna. 691-776-073.
UNO 1.0B +g (1997) 900 zł, ok.Suwałk. 506-241-778.
UNO 900B +g (2000) 2.500 zł, gm.Zambrów. 669-592-782.
UNO, 1.0B+G (1993) stan bdb, 2.800 zł, Czyżew. 660-191-317.
UNO, 1.4B van, ciężarowy (1998) 1.600 zł, Knyszyn. 501-760-548.
UNO, 900 (1999) 142 tys/km, 2 kpl nowych opon, stan db, 1.900 zł. (85)742-74-43, 669-495-779.
UNO, 900B+gaz (2001) I-wł, bezwypadkowy, 5-drzwi, metalik, 4.900 zł, Ciechanowiec. 506-991-079.

❑ FORD

AEROSTAR 2.3D (1993) 7-osobowy, 6.000 zł, lub zamienię na chłodnię do 3,5t, Ełk. 531-512-530.
ECONOLINE-150 5.8B (1992) salonowy, TV, DVD, łóżko, stan bdb, 10.500 zł, Sokółka. 784-617-114.
ESCORT 1,4B (1993) kombi, stan db, 800 zł, Łomża. 662-044-999.
ESCORT 1,6B (1997) stan db, garażowany, lIwł, 3.000 zł, gm.Kołaki Kościelne. (86)270-33-31.
ESCORT 1,6B 16V (1997) nowy rozrząd, przednie zawieszenie, hamulce, Zambrów, 2.000 zł. 885-494-905.
ESCORT 1,8D (1996) kombi, czerwony metalik, wspomaganie, Białystok, 1.750 zł. 514-398-539.
ESCORT 1,8D (1997) kombi, 2.900 zł, Białystok. 602-619-579.
ESCORT 1,8TD (12.1999 XII) kombi wspomaganie, el.szyby, stan db, 2.500 zł lub na części, Suwałki. 509-611-460.
ESCORT 1,8TDI (1998) kombi, srebrny metalik, stan bdb, 3.900 zł, gm.Zambrów. 506-740-783.
ESCORT 1.3B (1996) 1.750 zł, gm.Kalinowo. 797-392-769.
ESCORT 1.3B (1999) autoalarm, opony zimowe, 2.500 zł, ok.Moniek. (85)716-52-46.
ESCORT 1.3B+G (1997/98) stan bdb, kpl.kół, lekko uszkodzony tył, 2.200 zł, Białystok. 609-574-579.
ESCORT 1.4B+g (1999) czerwony, 4.500 zł, Białystok. 797-761-399.
ESCORT 1.6B (1995) 16V, stan bdb, 5.000 zł, B-stok. 885-109-159.
ESCORT 1.6B +nowy gaz (1998) 5-drzwiowy, srebrny metalik, nowe opony, akumulator, 4.600 zł, Wasilków. (85)719-47-28, 728-186-756.
ESCORT 1.6B 16V (1997) nowe zawieszenie, hamulce, rozrząd, 1.800 zł, Zambrów. 500-863-046.
ESCORT 1.6B+ (1991) cabro, stan db, 2.650 zł, Mońki. 509-549-192.
ESCORT 1.6B+G 16V (1994) 2.000 zł, Łapy. 503-860-918.
ESCORT 1.6TDI (1995) kombi, 1.300 zł, Łapy. 889-424-129.
ESCORT 1.8TD (1997) el.szyby, klimatyzacja, 3.200 zł, gm.Tykocin. 793-386-046.
ESCORT 16V 1.6B (1993) 1.200 zł, ok.Kolna. 691-369-552.
ESCORT GIA, 1.6B (1996) fiolet metalik, pełna elektryka, szyberdach, radio JVC, stan db, 3.500 zł, B-stok. 607-680-574.
ESCORT, 1.3B (1997) 1.300 zł, Giżycko. 693-087-404.
ESCORT, 1.8B 16V (1993) 105KM, stan bdb, elektryka, 4.500 zł, Dąbrowa B-stocka. 798-027-964.
EXPLORER 4,0B+G (1996) 7.000 zł, gm.Juchnowiec Kościelny. 511-065-766.
FIESTA 1,3 (1995) 5-drzwiowy, st.bdb, 2.500 zł, Białystok. 791-101-890.
FIESTA 1,3B (1998) 4.300 zł, Białystok. 660-851-999.
FIESTA 1,4TDCI (2005) niebieski, bogate wyposażenie, stan bdb, 19.500 zł, Łomża. 602-193-275.
FIESTA 1.1B (1996) 101tys/km, 2.900 zł, Suwałki. 505-857-376.
FIESTA 1.6D (2008) nowy model, klimatyzacja, elektryka, alufelgi, c.zamek, 30.900 zł, Łapy. 508-330-493.
FOCUS 1,4B (2001) kombi, granatowy, opony, elektryka, stan bdb, 8.900 zł, B-stok. 502-853-992.
FOCUS 1,8D (2003) lwł, 15.800 zł, lub zamienię na tańszy, Ciechanowiec. 504-819-834.
FOCUS 1,8TDCi (2004) 5-drzwiowy, hatchback, klimatyzacja, elektryka, gm.Białystok, 15.600 zł. 501-039-155.
FOCUS 1,9TDI (2006) pełna opcja, bezwypadkowy, 25.500 zł, Ełk. 607-665-024.
FOCUS 1.4B (1998) ABS, elektryka, 4xpp, zielony metalik, 153tys/km, stan bdb, 7.700 zł, Łapy. 660-176-506.
FOCUS 1.6B (1998) 16V, stan bdb, 5-drzwiowy, bogate wyposażenie, 8.500 zł, gm.Dąbrowa B-stocka. 605-764-304.
FOCUS 1.6B (1999) klimatyzacja, abs, elektryka, 236.000km, 9.000 zł, Nurzec Stacja. 607-597-324.
FOCUS 1.6B (2000) stan bdb, 160tys/km, 8.500 zł, Łapy. 510-157-623.
FOCUS 1.6B +g (2002) kombi, automat, klimatyzacja, 9.800 zł, gm.Goniądz. (85)749-26-85.
FOCUS 1.6TDCI (2006) stan bdb, bogate wyposażenie, bezwypadkowy, 25.500 zł, Olecko. 504-565-157.
FOCUS 1.8B (1999) 3-drzwiowy, 9.500 zł, ok.Augustowa. 783-032-130.
FOCUS 1.8B (1999) kombi, 146.000km, 7.000 zł, Trzcianne. 695-403-014.
FOCUS 1.8CRDI (2003) salonowy, lwł, 17.000 zł, B-stok. 603-900-220.
FOCUS 1.8D (1999) czarny metalik, kombi, stan bdb, 9.600 zł, Białystok. 502-150-831.
FOCUS 1.8TDCI (2002) srebrny, hatchback, alufelgi, elektryka, podgrzewane fotele, 15.900 zł, ok.Korycina. 883-443-171.
FOCUS 1.8TDDI (1999) GHIA, kombi, zelony metalik, 8.500 zł, B-stok. 608-753-873.
FOCUS 1.8TDDI (2002) hatchback, czarny, 5-drzwiowy, klimatyzcja, 13.900 zł, Zambrów. 798-864-432.
FOCUS C-Max 1,6TDCI (2004) st.bdb, 24.200 zł, Białystok. 516-282-159.
FOCUS kombi, 1.6B+gaz 16V (2002) klimatyzacja, elektryka, automat, 174 tyś/km, stan bdb, 10.500 zł, ok.Moniek. 698-820-170.
FOCUS, 1.8B (1998) elektryka, przegląd i OC do VI.2012, 5-drzwiowy, zielony metalik, 7.900 zł, Rutka Tartak. 504-266-123.
FOCUS, 1.8TDDI (2001) 9.800 zł, do uzg, Sokółka. 504-131-603.
FUSION 1,6B (2002) szary metalik, 13.800 zł, Ciechanowiec. 600-213-380.
FUSION, 1.4TDCI (2004) 63 tys/km, wspomaganie, klimatyzacja, 16.500 zł, Dobrzyniewo Duże. 514-291-119.
GALAXY 1.9TDI (1996) klimatyzacja, 7-osobowy, 10.000 zł, lub zamieni na audi, vw golf, Sztabin. 515-292-459.
GALAXY 1.9TDI (1996) uszkodzony, 7.500 zł, Hajnówka. 513-967-854.
GALAXY 1.9TDI (1997) 10.800 zł lub zamiana na koparkę, gm.Siemiatycze. 692-740-500.
GALAXY 1.9TDI (2001) 115KM, klimatyzacja, 7-osób, nowy model, 20.900 zł, Dąbrowa B-stocka. 694-721-773.
GALAXY 2.0B +g sekwencja (1996) automat, bogate wyposażenie, 10.000 zł, Bielsk Podl. 501-638-304.
GALAXY MK-2TDI (2000) st.bdb, Łomża, 16.500 zł. 793-370-822.
GALAXY, 1.9TDI (1996) 9.500 zł, ok.Augustowa. 601-894-702.
GALAXY, 2.3B+G sekwencja (2000/2001) klimatronik, nowy model, tiptronik, bezwypadkowy, 7-osobowy, DVD, 18.000 zł, B-stok. 602-752-468.
GRAND Marquis B (1989) gm.Łapy, 7.000 zł. (85)650-21-89.
KA 1.3B (1998) zielony metalik, wspomaganie, alufelgi, autoalarm, 152tys/km, garażowany, 3.800 zł, Ciechanowiec. (86)277-11-94.
KA 1.3B +g (1997) c.zamek, wspomaganie, radio, alufelgi, 2.800 zł, B-stok. 505-123-305.
MAVERICK 2.4B+G (1995) 4x4, sprawne napędy, el.szyby, lusterka, szyberdach, 3-drzwiowy, hak, 7.500zł, ok.Czyżewa. (86)275-54-40, 503-942-897.
MAVERICK 2.7TDI (1997) długi, stan bdb, 12.500 zł, Suwałki. 604-540-633.
MONDEO 1.6B (1993) 370.000km, 1.500 zł, ok.Ełku. 509-288-045 po 16.
MONDEO 1.8 16V (1997), hatchback, MK2, klimatyzacja, pełna książka serwisowa, 4.600 zł, Kętrzyn. 506-620-091.
MONDEO 1.8B (1998) 2.000 zł, gm.Poświętne. 696-149-113.
MONDEO 1.8TD (1993) 2.200 zł, Wys.Maz. 660-179-579.
MONDEO 2,0 TDCI (2003) limuzyna, sedan, pełna elektryka, książka serwisowa, srebrny metalik, 17.200 zł, Knyszyn. 501-286-193.
MONDEO 2,0 TDDI (2001) kombi, klimatyzacja, hak, 13.000 zł, Bielsk Podlaski. 508-995-089.
MONDEO 2,0B (1999) srebrny metalik, stan bdb, ghia, 6.600 zł, Wasilków. 668-019-070.
MONDEO 2,0B+G (1996) kombi, 2.200 zł. 692-644-624.
MONDEO 2,0D (2001) 15.000 zł, Augustów. 513-373-528.
MONDEO 2,0TD (2001) kombi, st.bdb, 14.000 zł, gm.Sokółka. 509-324-405.
MONDEO 2,0TDCI (2006) pełna opcja, skóra, alufelgi 17", do lekkich poprawek, 22.000 zł, Augustów. 694-666-772.
MONDEO 2.0D (2003) 116KM, stan bdb, kombi, 14.500 zł, Białystok. 503-121-271.
MONDEO, 1.8B+gaz (1993) bordo, sprawny, 1.300 zł, ok.Suwałk. 505-043-579.
MONDEO, 2.0TDCI (2002) MK3, 130KM, bogata wersja Ghia, srebrny metalik, zadbany, 18.000 zł, Łomża. 506-183-093.
MONDEO, 2.0TDDI (2001) 115KM, 8xpp, elektryka, klimatronic, alufelgi, 12.900 zł, Suwałki. 604-161-986.
MONDEO, diesel (2004) 180 tys/km, serwisowany, klimatyzacja, ESP, 6xairbag, elektryka, stan bdb, 17.990 zł, Białystok. (85)662-21-21.
MONDEO, TDCI (2004) kombi, 130KM, 18.000 zł, B-stok. 791-168-440.
PROBE, 2.0B (1997) klimatyzacja, c.zamek, alarm, elektryka, 3.500 zł. 606-820-327..
PUMA 1.7B (1998) stan db, 4.500 zł, Bielsk Podl. 511-089-364.
SCORPIO 2,3B+G sekwencja (1996) klimatyzacka, el.szyby, 5.500 zł, gm.Jasionówka. (85)716-00-91, 888-641-116.
SCORPIO 2.0B+G (1995) niebieski metalik, abs, 2xpp, el.szyby, 3.000 zł, gm.Sokoły. 698-336-437.
SCORPIO 2.5D (1987) 1.300 zł, ok.Rajgrodu. 885-027-984.
SIERRA, 1.8TD (1990) kombi, 1.200 zł, ok.Przerośli. (87)569-15-39 po 20.00.
TRANSIT 2,5 D (1990) stan techniczny db, niski, krótki, 5.000 zł, Białystok. 691-796-875.
TRANSIT 2,5D (1993) sprawny, 2.500 zł, ok.Ełku. 693-712-401.
TRANSIT 2,5D (1995) składak, biały, długi, wysoki, raz podwyższony, oszklony, 2.600 zł, Brańsk. 885-920-474.
TRANSIT 2,5TD (1997) długi, wysoki, biały, stan db, 6.100 zł, Brańsk. 885-920-474.
TRANSIT 2.0TD (2004) 125tys/km, 21.000 zł, Drohiczyn. (85)655-75-73.
TRANSIT 2.5D (1997) 4.500 zł, Białystok. 600-795-744.
TRANSIT 2.5D (1998) skrzyniowy, 2,7m, 6-osobowy, stan bdb, 10.800 zł, Łomża. 506-467-366.
TRANSIT 350, 2,5 TD (2005) 90 KM, kontener z windą, 22.000 zł, ok.Sokółki. 514-393-796.
TRANSIT bus 2.5TD (1999) 5-osobowy, tapicerka, 7.500 zł lub zamiana na osobowy, Sokoły. 506-585-380.
TRANSIT, 2.5D (1995) wywrotka, 15.500 zł, Choroszcz. 722-253-382.
TRANSIT, 2.5TD (1995) max, oszklony, biały, 6.500 zł, Czarna B-stocka. 691-941-030.

❑ HONDA

ACCORD 1.8B (1999) 136KM, 232.000km, klimatyzacja, 4xpp, elektryka, immobiliser, 13.000 zł, Białystok. 604-123-411 po 18.
ACCORD 2,0B (1999) +gaz sekwencyjny, pełna opcja, 14.900 zł, gm.Tykocin. 606-228-777.
ACCORD 2,0LPG (1999) abs, alufelgi, c.z, elektryka, immobiliser, klimatyzacja, szyberdach, tempomat, 13.000 zł, Lipsk. 502-713-527.
ACCORD 2.2ICTDI (2004/05) 106.000km, srebrny metalik, bezwypadkowe, klimatronik, tempomat, skóra, lwł, 41.500 zł, Białystok. 500-171-224.
CIVIC 1,5B 16V (1991) srebrny metalik, kpl.opon lato/zima, 2.000 zł, Augustów. 791-377-053.
CIVIC 1,6B+G (1996) bogetw wyposażenie, stan bdb, 8.300 zł, gm.Andrzejewo. (86)271-74-23.
CIVIC 1.4 (1996) 90KM, 7.200 zł, Ostrołęka. 507-605-760.
CIVIC 1.4B (1998) 5-drzwi, stan bdb, 8.500 zł, Białystok. 503-121-271.
CIVIC 1.5B (1995) 5.000 zł lub zamiana na ciężarowy, 3.5t, Łomża. 507-144-467.
CIVIC 1.5B 16V (1994) sedan, do remontu, lub na części, 1.300 zł. 788-762-772.
CIVIC 1.6B+G (1988/96) 16V, 5-drzwiowy, stan bdb lub zamiana na mniejszy, 2.600 zł, B-stok. 604-216-527, (85)719-47-28.
CIVIC, 1.4 (1999) sedan, złoty metalik, el.szyby, ABS, Airbag, welur, 7.200 zł. 503-447-992..
CIVIC, 1.4B (1998) hatchback, srebrny metalik, 8.600 zł. Sarnaki. (83)359-91-20.
CIVIC, 1.4B (1999) bogate wyposażenie, 9.700 zł lub zamiana, ok.Grajewa. (86)273-21-02.
CIVIC, 1.4B+gaz (2000) czerwony, klimatyzacja, alufelgi, elektryka, stan bdb, 8.600 zł, ok.B-stoku. 501-499-580.
CRV 2,0B+G (2005/06) 90.000km, automat, czarna perła, serwisowany, stan bdb, 40.000 zł, gm.Kulesze Kościelne. 509-165-341.
CRV, 2.2D (2006) 140KM, bogate wyposażenie, salonowa, 150 tys/km, 54.000 zł, Zambrów. 692-755-138.
CRX 1,6 b 16 V 130 KM (1991) 3.000 zł, Kowale Oleckie, 511-435-665.
ODYSSEY, 3.5 B+G (2009) 21 tys/km, bezwypadkowy, stan bdb, 109.000 zł, gm.Dąbrowa B-stocka. 531-059-090.
SHUTTLE 2.2B (1997) minivan , 7-osobowy, automat, 6.500 zł, gm.Narew. (85)681-55-44.

❑ HYUNDAI

ACCENT 1.5B (1998) przegląd, OC do listopada, 2.500 zł, ok.B-stoku. 500-440-137.
ELANTRA 1.6B+g (1993) 5-drzwi, biał, zadbana, 173.000km, 2xkpl opon, 2.500 zł, Łapy. 664-053-337.
GALLOPER 2,5TDI (2000) 182tyś/km, czarny, 17.500zł, Białystok. 605-398-976.
I20 1.2B (2009) 25.000km, 5-drzwiowy, czarny metalik, klimatyzacja, 10xpp, 5-osobowy, 26.900 zł, Kolno. 600-156-080.
SANTA Fe 2.4B (2000) 25.000 zł, ok.Dąbrowy Biał. (85)712-20-35.
SANTA Fe, 2.0CRDI (2002) 4x4, srebrny, stan bdb, 23.000 zł, Łomża. 608-819-033.
SANTA Fe, 2.4B (2004) srebrny, skóra, ABS, el.szyby,m klimatronik, c.zamek, autoalarm, 4xpp, 26.500 zł, Ełk. 603-079-798.
SONATA, 2.0B (1999) 7.000 zł, Przytuły. (86)472-10-45.
TIBURON 2,7B 6V GT (2004) 20.000 zł, Biqałystok. 509-634-379.
TUCSON 2,0D (2004) 33.500 zł, Augustów. 662-085-625.
TUCSON 2,0D (2005) skóra, klimatronic, alufelgi, 170.000km, 35.700 zł, Łomża. 608-342-463.
TUCSON 2.0CRDI (2005) 4x4, czarny, 38.500 zł, ok.Zambrowa. 503-080-355.

❑ IVECO

2.5TD (1994) pomoc drogowa, oryginalny najazd, st.bdb, 9.000 zł, lub zamienię, Grajewo. 508-316-928.
35C11 (2001) 3stronny wywrot, nowe ogumienie, 38.000 zł, gm.Raczki. 506-109-300.
35S12 HPI (2004) bus, st.bdb, hak, 20.000 zł, Wys-Maz. 512-097-890.
49.10 (1998) Białystok, 3.700 zł. 605-676-322.
DAILY 3512, 2.8TD (1998) 7.000 zł, Knyszyn. 609-297-176.
DAILY 3515 2.8D (2002) maxi, na bliźniakach, hak, 3.5t, 26.000 zł, gm.Sokoły. 516-909-811.
DAILY, 2.5D (1996) max, 6.500 zł, Białystok. 500-540-552.
DALLY 2,8 TD (1999) blaszak, 9.000 zł, Białystok. 518-110-195.
EUROCARGO 6D (1995) 140KM, 10t dmc, plandeka, kabina sypialna, 21.000 zł, lub zamiana, Ełk. 504-210-555.
MAGIRUS (1983) ład.13.100kg, 6x6, 23.000 zł, Choroszcz. 508-368-945.
TURBO daily 49-10 2.8TD, duży blaszak, koła bliźniacze, 6.000 zł, Lipsk. 505-015-371.

❑ JEEP

CHEROKEE 2.5TD (1995) uszkodzony, 5.500 zł. 511-247-213.
GRAD Cherokee 5.2B+g (1996) 11.500 zł, ok.Poświętnego. 696-149-113.
GRAND Cheeroke 3.1TD (1999) limitowana wersja, 190.000km, 21.000 zł lub zamienię na osobowy, Białystok. 503-120-901.
GRAND Cherokee 2.5TD (1996) lub zamienię na Audi quatro diesel, 12.000 zł, ok.Sejn. 605-639-921.
GRAND cherokee 2.7CRD (XI/2003) homologacja na ciężarowe, skóra, klimatyzacja, nowe opony, 36.000 zł. 795-777-678.
GRAND cherokee 4,0B+G (2002) stan bdb, 34.000 zł, Białystok. 664-190-777.
GRAND Cherokee, 2.3D (1995) stan db, 5.500 zł. 507-049-587..
LIBERTY , 3.7B+G 6V (2002) alufelgi, nowe opony, 24.000 zł, ok.Zambrowa. 668-495-577.

❑ KAMAZ

5320 (1989) 3-stronny wywrot, st.bdb, 16.500 zł, gm.Suwałki. 604-140-016.
5511 wywrotka (1984) stan bdb, 17.000 zł, gm.Ełk. 603-814-013.
55111 (1998) stan bdb, 23.000 zł, gm.Augustów. 505-841-614.

❑ KIA

CARNIVAL 2,9TDI (1999) po wymianie rozrządu, 9.000 zł, Czarna Białostocka. 600-725-596.
CARNIVAL, 2.9CRDI (2004) pełne wyposażenie, zielony, 22.000 zł, lub zamiana, gm.Nurzec Stacja. 791-360-620.
CEED 1.6CRDI (2008) 58.000km, I właściciel, 36.000 zł, gm.Andrzejewo. 882-200-223.
K2700 (2001) stan bdb, wywrotka, stelaż, plandeka, 19.000 zł, gm.Hajnówka. 509-218-681.
PRIDE 1.3B+G (1997) nowy akumulator, 132tys/km, 1.100 zł. 531-309-409.
RIO 1.3B (2002) 115tys/km, hak, alufelgi, niebieski metalik, garażowany, 8.000 zł, Choroszcz. 509-409-293.
SEPHIA II 1,5B (2000)+gaz gwarancja, 113tyś/km, silnik Mazda, salonowy, hak, alufelgi, 5.800 zł, Białystok. 663-132-020, 507-601-913.
SEPHIA, 1.5B (2000) 156 tys/km, lwł, 4.000 zł. (85)686-44-34..
SHUMA 1.5B (2000) stan bdb, 4.800 zł, ok.Hajnówka. 887-631-234.
SORENTO 2.5CRDI (2005) terenowy, 4x4 czarny, 106tys/km, bogate wyposażenie, stan bdb, 41.000 zł, Grajewo. 606-871-231.
SPORTAGE 2.0B+G (1998) 4x4, 2xpp, ABS, c.zamek, el.szyby, klimatyzacja, alufelgi, orurowany, 8.900 zł, Suwałki. (87)565-33-55.

❑ LANCIA

KAPPA 2,0B+G sekwencja (1995) 145KM, szary, abs, 2xpp, elektryka, klimatyzacja, kpl.opon zimowych, 5.000 zł, Łomża. 516-085-106.
LYBRA, 2.4JTD (2000) 134KM, pełna elektryka, 11.500 zł, Suwałki. 504-136-803.

❑ LUBLIN

GAZELA 2,5D (2004) 3t, przedłużana rama, bliźniaki, przystosowany do przewozu żywca, 9.000 zł, gm.Brańsk. 887-682-552.



Szczegóły na stronie 31

Rozmowa z Sebastianem Karpielem-Bułecką, liderem zespołu Zakopower

Nie chcę być tylko ładnym chłopcem

Czy po zgarnięciu opolskiej Karolinki za piosenkę premierową ostro świętowaliście?

Sebiastian Karpiel Bułecka, lider zespołu Zakopower: – To nie wymówka, ale naprawdę nie bardzo było kiedy. Następnego dnia po występie jechaliśmy na dwa koncerty. Nie powiem, wypiliśmy toast. I wcale nie lampką wina, bo wino to nie było.

Justyna Steczkowska, ogłaszając wasze zwycięstwo, powiedziała, że wiadomo, kto wygrał, i odwołała się do twojej urody. Nie wkurza cię takie podkreślanie, jakim ładnym chłopcem jesteś?

– Wkurza. Wolałbym, żeby mnie oceniano jako dobrego czy złego wykonawcę. Mam nadzieję, że taki czas przyjdzie.

A chwalenie urody nie cieszy ani trochę?

- Cieszy i czasem trochę krępuje. A czasem pomaga. Mimo to wolałbym jednak być dobrym, a nie ładnym wokalistą czy muzykiem.

Czemu młody facet, który powinien się cieszyć życiem, śpiewa piosenkę o przemijani? Bo o tym jest utwór „Boso".

– Jedno drugiego przecież nie wyklucza. Śpiewam, bo żyjemy w takich czasach, gdy zapominamy niestety o prawdziwym sensie życia. Jesteśmy zabiegani, gonimy za pieniędzmi i często nam umyka fakt, że z tego świata odejdziemy tak, jak nań przyszliśmy – bez niczego, boso. Tymczasem są inne wartości, na które powinniśmy zwrócić uwagę. Te nieprzemijalne, jak choćby przyjaźń.

Postanowiłeś się przeciwstawić czasom i nie gonić za kasą?

– Nie gonię za nią. Pracuję dużo, często jestem w trasie. Ale sobie i innym chcę tą piosenką przypomnieć, żeby się w tym nie zatracić. Żeby wszystko robić we właściwych proporcjach. Tym bardziej, że czas ucieka, mamy go coraz mniej. Jak włosów na głowie. Ja po tym na przykład obserwuję jego upływ. No i po tym, że w metryce coraz bliżej mi czterdziestki niż dwudziestki.

Co prawie 40-letni Sebastian myśli o tym chłopaku po dwudziestce, który zaczynał karierę?

– Nie żałuję ani chwili. Mam przekonanie, że wszystko robiłem najlepiej, jak w danym momencie umiałem. Pewnie kilka rzeczy się nie udało, ale dziś nie pora, żeby się nad tym rozwodzić. Mądrzejszy na pewno jestem o znajomość reguł, które



Sebastian Karpiel- Bułecka (na zdjęciu drugi z lewej) jest założycielem zespołu Zakopower. Ich debiutancka płyta Musichal to połączenie tradycyjnych góralskich melodii i nowoczesnej klubowej muzyki. Nazwa zespołu nawiązuje do miasta Zakopane, z którego pochodzi lider zespołu. W maju 2011 r. ukazała się trzecia studyjna (a ogółem czwarta) płyta zespołu pt. Boso.

rządzą życiem i show-biznesem.

Kiedyś tego show-biznesu nie lubiłeś, nie bywałeś na bankietach. Dziś kolorowe pisma donoszą, że bywasz. Na przykład na pokazach mody.

– Na bankietach dalej nie lubię bywać. Pojawiam się na nich tylko wtedy, kiedy gram. A na owym pokazie byłem, bo przyjaźnię się z projektantem, czyli Mariuszem Przybylskim. Zazwyczaj jednak na bankiety nie chadzam.

Dlaczego?

– Bo na takich spotkaniach nie odnajduję prawdy. Nie czerpię z nich satysfakcji. Wolę pójść na piwo z kolegami z zespołu. Więcej to wnosi do mojego życia niż największe rauty.

A do bycia w mieście – ty, chłopak z gór – już przywykłeś?

– Do wszystkiego można się przyzwyczaić. Tak naprawdę największy szok przeżyłem lata temu, jak się przeniosłem z Kościeliska do Krakowa na studia. To była pierwsza styczność z wielkim miastem, czas, gdy zostawiłem góry. Dołowało mnie to strasznie. Przychodziłem z zajęć i przesypiałem popołudnia. Mój organizm chyba bronił się przed miastem. Teraz nie jest już tak źle.

Mieszkasz dziś bardziej w Zakopanem czy w Warszawie?

– Zdecydowanie bardziej w Warszawie, choć miewam trudne momenty i sam się zastanawiam, jak to ze mną jest. Jak za długo jestem w Zakopanem, to mnie nosi – męczy stagnacja, brakuje akcji. Jak siedzę długo w Warszawie, to mnie męczy ruch. Jestem rozdarty. Staram się – i dalej będę dbał o to – żeby móc być trochę tu i tu. A może jeszcze w przyszłości trochę gdzieś za granicą...

Gdzie na przykład?

– Na przykład we Włoszech, w Toskanii. Bardzo lubię klimat tamtego miejsca. Włochy w ogóle są fajnym krajem. Można tam jechać i nad morze, i na narty. Co roku bywam w Dolomitach. A w Toskanii zapuszczałem się swego czasu w okolice Asyżu.

I poważnie myślałeś, żeby się tam przenieść?

– Myślę, że mógłbym tam bywać dłużej i częściej. Ale nawet jeśli – to jeszcze kwestia dalekiej przyszłości. Póki co zdecydowanie jestem związany z Polską. Tym, co się dzieje tutaj, najbardziej się przejmuję.

Co na przykład cię drażni?

– To, że nasi ciągle przegrywają w piłkę, którą lubię. Drażnią mnie informacje, że nie będzie autostrad na Euro. Że schody na stadionie narodowym są źle zbudowane. Denerwuje mnie taka świadomość, że z czymś sobie nie poradziliśmy, a przecież powinniśmy. Nie wiem, czego to jest konsekwencja – tego, że nasza słowiańska natura jest rozlazła, czy tego, że przez 50 lat byliśmy ubezwłasnowolnieni i dziś trudno nadrobić braki z zarządzania własnym państwem.

Nadal, będąc w Warszawie, czujesz, że w górach jest halny?

– Tak, jestem wtedy pobudzony. Nie mogę spać, nie chce mi się jeść, jestem nerwowy. Nie umiem powiedzieć, na czym to polega. Jak ktoś pojedzie do Zakopanego i trafi na halny, to będzie wiedział, o czym mówię. To są duże skoki ciśnienia, które mocno przekładają się na człowieka. Przed halnym w Zakopanem dużo osób się upija, wariaci wychodzą na ulicę, nawet samobójstw jest więcej.

Drażni cię nie tylko halny. Po poprzednim festiwalu w Opolu, gdy zdobyliście z Zakopowerem Karolinkę na Premierach, mocno cię podobno wkurzył jeden z fotoreporterów, który uwiecznił, jak jesz salceson. Czemu cię to tak dotknęło?

– Bo to strasznie głupie – zamiast pisać i pokazywać, że wygraliśmy Opole, to najwięcej się pisało, że zjadłem dwa plastry salcesonu i zapiłem wodą... To było na konferencji prasowej, dzień po Premierach. Przyszedłem na nią mocno skacowany, bo dzień wcześniej naprawdę świętowaliśmy. A że miałem ustawiony wywiad za wywiadem, to chciałem coś szybko przegryźć. No i gość zrobił mi zdjęcie, jak sobie wkładam do ust plaster salcesonu. Kompletnie nie wiem, co to za ciekawostka i sensacja. Wtedy faktycznie mocno mnie to wkurzyło. Dziś się tylko dziwię.

- A w takich momentach, jak cię fotografują z salcesonem w ustach, to myślisz sobie, że lepiej byłoby być skoczkiem narciarskim – bo podobno miałeś taki zamiar.

– Miałem, zapisałem się nawet do klubu, ale zrezygnowałem. Ale nie żałuję absolutnie, że idę taką, a nie inną drogą. Robię to, co kocham i jeszcze z tego żyję. Śmiało mogę powiedzieć, że jestem szczęśliwy. A takie zdjęcie – to jedna z konsekwencji tego wyboru. Przyjmuję z pokorą.

Chciałeś też być ratownikiem górskim. To marzenie każdego chłopaka z Podhala?

– Chyba tak, chyba każdy z nas miał takie ciągoty.

Twoje daleko zaszły?

– Wysoko. Wspinałem się, chodziłem na dyżury z moimi kolegami toprowcami. Jeździłem na nartach. I zaniedbywałem szkołę.

Słowem zbójowałeś.

– Zbójowałem. Ale chyba już swoje odrobiłem.

Czego byś już nie powtórzył?

– Picia alkoholu w wieku 17 lat do rana. Jak patrzę na chłopaków, którzy dziś robią to samo w tym samym wieku, to wiem, że na miejscu rodzica osiwiałbym albo wyłysiał. Obgryzłbym resztki paznokci. Swoim dzieciom na to nie pozwolę.

Swoje góralskie korzenie bardzo szanujesz, a z drugiej strony często nie szczędzisz gorzkich słów. Czemu?

– Bo z jednej strony kocham moje rodzinne strony, a z drugiej – wiele mnie w nich drażni. Mówię o tym, bo uważam, że tak się powinno robić. Trzeba próbować przekonywać górali, że nie wszystko, co robią czy wymyślają, jest dobre. To trudne, bo często ci ludzie są zasklepieni w swoich przekonaniach. Dla dobra gór i Zakopanego dobrze by było, żeby ich rodowici mieszkańcy zdali sobie sprawę z jednego: świat jest wielki i piękny, a Podhale nie jest jego pępkiem.

A górale uważają, że jest?

– Wielu na pewno. Mają przekonanie, że w Zakopanem jest najpiękniej, a oni wszystko wiedzą i robią najlepiej. A cepry, ludzie, którzy tam jadą, są mniej rozgarnięci. Dlatego można im wetknąć wszystko. Tymczasem nie można. Ludzie jeżdżą teraz po całym świecie, mają wybór i jak poczują się nie tak potraktowani, to pojadą gdzie indziej.

Jesteś artystą i architektem. Co łączy muzykę i architekturę?

– Bardzo wiele rzeczy. To dwie naprawdę bliskie dziedziny sztuki. Architektura zagospodarowuje namacalną przestrzeń wokół człowieka. Muzyka – tę niematerialną. Proces twórczy też jest podobny. I w jednym, i w drugim przypadku siadasz nad pustą kartką i musisz ją zapełnić. Nutami albo rysunkami i wypisem materiałów budowlanych. Improwizować można i tu, i tu.

Ale przy projektowaniu domu trzeba chyba wykazać się większą ostrożnością, być bardziej odpowiedzialnym.

- Zależy jak się do tego podchodzi. Muzyka przecież edukuje, kształtuje charakter, spojrzenie na życie. Faszerowanie byle jakimi dźwiękami może nie jest tak niebezpieczne jak wstawienie nie takiej belki w stropie jak trzeba, ale też jest złem. W obu przypadkach tworzenie czegoś wpływa na to, czy się komuś będzie dobrze żyło czy nie. Tylko zmysły, którymi to odczucie określamy, są różne.

A propos dobrego życia – podobno w twojej rodzinie jest jakiś legendarny skarb.

– Zbójnickie pieniądze, które mój prapradziadek schował tak, że do tej pory nie możemy ich znaleźć.

To rodzinna opowiastka, czy jest w tym krztyna prawdy?

– To najprawdziwsza prawda. Opowiadała mi o tym moja babcia. Mój prapradziadek współpracował jakoś ze zbójnikami. Ci przynosili mu na przetrzymanie monety. Dziadek je najpierw gdzieś trzymał, a potem zakopał – do dziś nie wiadomo gdzie.

I nie szukacie ich?!

– Już dawno chyba nie, ale mój wujek opowiadał, że jak kiedyś orał pole ze swoim dziadkiem, moim pradziadkiem, to tamten sprawdzał przekopywaną ziemię na polu. Nic nie znalazł.

Źródło: Nowa Trybuna Opolska

Polacy zrozumieli, że sport to zdrowie

Aktywnie na wakacjach

Polacy w trakcie urlopu nie chcą już leżeć do góry brzuchem. Aktywność fizyczna staje się modnym sposobem spędzania wolnego czasu, również na urlopie.

Agata Sawczenko
asawczenko@prasapodlaska.pl



51 proc. Polaków uprawia sport głównie dla przyjemności. Jednak Aż 24 proc. ankietowanych deklaruje, że swój urlop chce spędzić aktywnie

Z badań przeprowadzonych przez GFK Custom Research wynika, że cała Europa zmienia wakacyjne preferencje. Już 18 proc. ankietowanych zamiast leżeć plackiem na plaży, woli uprawiać jedną z dyscyplin sportowych. W ubiegłym roku aktywny sposób spędzania urlopu wyprzedził po raz pierwszy odwiedziny u przyjaciół, a nawet zwiedzanie barów, klubów i dyskotek.

– Rozwój tej tendencji obserwujemy już od paru lat. Polacy również zrozumieli, że sport to zdrowie i wiedzą, że decydując się na sportowe wakacje robią coś dobrego dla siebie – mówi Jacek Szczypka, trener i instruktor z Humansport.

Aktywnie, czyli jak?

Motywacje do ruszenia się w trakcie urlopu mogą być różne. Z badań GUS wynika, że 51 proc. Polaków uprawia sport głównie dla przyjemności, 36 proc. robi to dla zachowania zdrowia i kondycji, 4 proc. rusza się, by zachować zgrabną sylwetkę. Aż 24 proc. ankietowanych deklaruje, że swój urlop chce spędzić aktywnie i zamierza uprawiać jedną z dyscyplin sportowych.

– Jeśli w czasie wakacji chcemy, żeby nasza aktywność nie ograniczyła się do niespiesznego spaceru nadmorskim deptakiem, możemy sami zaplanować sportowy wypoczynek lub skorzystać z jednej z ofert przygotowanych przez profesjonalistów. Wiele zależy od tego, jaki urlop sobie wymarzyliśmy. Poszukiwacze adrenaliny i mocnych wrażeń mogą wybrać survival, ale aktywne wakacje to również te zaplanowane samodzielnie i spędzone na rowerze – mówi Jacek Szczypka.

Rusz się z rodziną!

Na sportowe wakacje warto wybrać się całą rodziną. Psychologowie są zgodni, że wspólne uprawianie sportu wzmacnia więź między rodzicami i dziećmi, ponad to uczy dobrych nawyków już od najmłodszych lat. Na rynku ofert turystycznych można znaleźć oferty rodzinnych wyjazdów, w czasie których rodzice mogą uczestniczyć w wspólnie z dziećmi w zajęciach sportowych, lub zostawić pociechy pod opieką doświadczonych instruktorów i mieć chwilę dla siebie.

– Jeśli decydujemy się na taką formę wyjazdu, warto przyjrzeć się szczegółowo ofercie. Zajęcia sportowe powinny być różnorodne i dostosowane do możliwości kondycyjnych wszystkich uczestników, również tych najmłodszych. Kolejna ważną kwestią jest doświadczenie kadry organizującej wyjazd. Powinny to być osoby z doświadczeniem i odpowiednimi kwalifikacjami, w końcu powierzamy im opiekę nad dziećmi – radzi Jacek Szczypka.

Sposoby na dobrą wagę

Odchudzanie z zasadami

Zarządzanie swoją wagą to bardzo ważny element zdrowia i życia. Powinien być trwałym aspektem stylu życia. Świadome odchudzanie wymaga zapamiętania kilku ważnych zasad:

- Dieta cud nie istnieje. Nie ma diety skutecznej i uniwersalnej dla każdej osoby, która chce zrzucić zbędne kilogramy.
- Zapomnij o katorżniczej diecie. Sztucznie narzucony rygor nie sprawdzi się w praktyce.
- Potrzebujesz profesjonalnego rozpoznania potrzeb i zdemaskowania przyczyn otyłości.
- Odchudzanie to długotrwały proces, nauka stopniowej zmiany nawyków żywieniowych, który musi być dostosowany do indywidualnych potrzeb.

Jak twierdzi profesor Barbara Zahorska-Markiewicz, ekspert Spersonalizowanego Programu Zarządzania wagą, 52 proc. kobiet postrzega brak motywacji jako główną przeszkodę w walce ze zbędnymi kilogramami. Czasem wystarczy presja rodziny, niezadowolenie z wyglądu i zbyt ciasne ubrania, wyjazd na urlop i chęć wystąpienia w kostiumie kąpielowym lub w perspektywie specjalna uroczystość jak, np. ślub. Warto jest zwrócić uwagę na wynikające z odchudzenia korzyści, np. poprawa zdrowia i wydolności fizycznej, zgrabniejsza figura, możliwość atrakcyjniejszego ubrania się.

KROK 1. Poznaj siebie, znajdź motywację

Sprawdź, czy parametry, takie jak BMI i obwód talii spełniają normy określone dla twojego wieku i wagi? Nie czekaj, aż problem doprowadzi do różnych powikłań zdrowotnych, np. problemów z układem sercowo-naczyniowym. Dlatego kontroluj swoje BMI oraz obwód w talii.

KROK 2. Poznaj przyczynę problemów z wagą

Z raportu personalizowanego Programu Zarządzania Wagą wynika, że najczęściej podawaną przyczyną problemów z wagą jest słabość do słodyczy (35 proc.), a w dalszej kolejności: brak ruchu (27 proc.), podjadanie między posiłkami (26 propc.) i nieregularne jedzenie (23 proc.).

– Ogólna wskazówka dla wszystkich, którzy chcą zrzucić zbędne kilogramy powinna brzmieć: jedz mniej, ruszaj się więcej. Kluczowe jest dokładne poznanie problemu, które umożliwi nam walkę ze zbędnymi kilogramami i pomoże osiągnąć sukces w przejściu z rozmiaru od XL do S – twierdzi Joanna Brzezińska, ekspert Spersonalizowanego Programu Zarządzania Wagą.

Przyczynę trudności w walce ze zbędnymi kilogramami można zdiagnozować. Zastanów się, czy twoim problemem jest podjadanie między posiłkami, często sięgasz po słodkie lub słone przekąski. Jeśli tak, poszukaj rozwiązania, które pozwoli ci zapanować nad apetytem.

Może być też tak, że lubisz tłuste potrawy, hamburgery, frytki, smażone kotlety. Jeśli to twoje główne potrawy każdego dnia, to co prawda dostarczają ci dużo energii, ale zawierają dużo tłuszczów, które wchłaniają się do organizmu. Poszukaj rozwiązania, które pozwoli ci ograniczyć ilość spożywanych tłuszczów w diecie.

Jeśli zaś spożywasz dużo węglowodanów, nie możesz obejść się bez chleba, makaronu, naleśników czy pierogów, poszukaj rozwiązania, które pozwoli ci ograniczyć ilość spożywanych węglowodanów.. Węglowodany z twoich posiłków zwiększają poziom glukozy, która wchłania się w postaci tłuszczów do organizmu.

KROK 3. Przystąp do działania

Dostępne w aptece wyroby medyczne pomogą w walce ze zbędnymi kilogramami, ale tylko wtedy, jeśli w ich stosowaniu będziesz przestrzegać diety i zaleceń dotyczących aktywności fizycznej. Zamiast szukać produktu „na wszystko", dowiedz się, który umożliwi skuteczną walkę z twoim, indywidualnym problemem.

Podjadasz? Spożywasz za dużo węglowodanów lub tłuszczów? Znajdź właściwego sojusznika i skutecznie pozbądź się zbędnych kilogramów. Zwróć także uwagę na skład produktu. Wybieraj te, które zawierają składniki naturalne i nie wywołują skutków ubocznych dla twojego organizmu.

(agsa)

Oblicz BMI

BMI to skrót z języka angielskiego 'body mass index', czyli wskaźnik masy ciała. Wskaźnik BMI to zależność pomiędzy masą ciała a wzrostem.
BMI obliczamy przez podzielenie masy ciała podanej w kilogramach przez kwadrat wysokości podanej w metrach. Obliczając BMI możemy określić czy jest się w grupie ryzyka związanym z zaburzeniami wagi ciała.
BMI = kg/m2

- BMI: 18,5 do 25 - w normie
- BMI: 25 - nadwaga
- BMI: 30 - otyłość

Sprawdź obwód w talii

- Do 80 cm – w normie
- 80-88 cm – nadwaga
- 88 cm – otyłość

Żel do golenia dla kobiet Sensual

By skóra była gładka

Specjalna delikatna formuła żelu do golenia dla kobiet, przeznaczona jest zarówno do nóg jak i delikatnych miejsc takich jak: pachy, ręce i bikini.

Żel roztarty na wilgotnej skórze zmienia się szybko w kremową pianę, która zmiękcza włóko włosa oraz zapewnia łagodne i dokładne golenie.

Ekstrakt z rumianku oraz d-panthenol działają na skórę kojąco i łagodząco. Po zabiegu skóra staje się jedwabiście gładka i miła w dotyku.

Cena: 10,5 zł.

(agsa)



Jedwab do włosów Styling Effect

Pielęgnacja i odżywianie

To nowoczesny i kompleksowy kosmetyk do stylizacji włosów zawierający naturalny ekstrakt z jedwabiu.

Pielęgnuje i odżywia włosy, trwale wygładzając i intensywnie nabłyszczając. Dzięki właściwościom odbudowującym zapewnia włosom zniszczonym i przesuszonym zdrowy wygląd i łatwe układanie jednocześnie nie obciążając ich. Zalecany do codziennej ochrony przeciw niszczącym włosy czynnikom zewnętrznym jak i regeneracyjnie po sezonie letnim/zimowym.

Pojemność: 15 ml.

Cena: 5 zł.

(agsa)



I 2,4D (1995) 3.700 zł, Turośl. 500-574-624.
II 2.4D (1996) 2.500 zł, Siemiatycze. 608-639-706.
III 2,4D (2000) blaszak, stan db, 5.000 zł, ok.Czyżewa. (86)478-24-05.
III 2,4TDI (2006) skrzyniowy, 20.000 zł, Sztabin. 693-833-995.
III 2.4D (2002) skrzyniowy, plandeka, 11.000 zł, Bielsk Podl. 601-066-164.
III IZOTREMA 2.4D (2002) 11.700 zł, Olecko. 692-897-156.
SKRZYNIOWY 2,4D (2002) stan bdb, 14.500 zł, Czarna Białostocka. 669-039-832.
ŻUK (1980) cdm.1025, st.db, gm.Filipów, 1.500 zł. (87)562-11-17.

❑ ŁADA

NIVA 1.7B+G sekwencja (2001) 85.000km, hak, st.bdb, 7.500 zł, gm.Rutka Tartak. 502-193-321.
SAMARA 1,5B (1995) sedan, lwł, 89.000km, niebieski, 1.600 zł, Hajnówka. 507-131-212.

❑ MAZDA

323 1,7 TD (1995) stan db, 3.700 zł, Grajewo. 782-734-263.
323 1.6B+g (1993) 1.500 zł, ok.Czyżewa. 661-692-864.
323 V 1,8 b (1983) bez opłat, 1.800 zł, gm.Nowy Dwór. (85)722-62-23.
323F 1,3B (2000) 5-drzwiowy, nowy model, czerwony, 4xpp, abs, wspomaganie, alufelgi, 7.600 zł, Białystok. 514-579-602.
323F 1,5B 16V (1996) stan bdb, 6.500 zł, gm.Łomża. 662-335-739.
323F 1.5 (1995) uszkodzony, 4.200 zł. 511-247-213.
323F 1.6B+G (1992) stan db, el.szyby, 2.400 zł, B-stok. 514-963-251.
323F, 1.6B (1992) 1.800 zł, Białystok. 665-726-612.
5, 2.3B (2006) 170KM, 52.000km, automat, zadbana, elektryka, 36.000 zł, Wys.Maz. 795-234-253.
6 2,0D (2004) kombi, pełna opcja, Giżycko, 28.000 zł. 604-739-099.
6 2,3 b +gaz (2007)stan bdb, 34.000km, sedan, bordo metalik, 38.000 zł, ok.Suwałk. 723-509-514.
626 2,0B+G (1995) hatchback, stan bdb, 3.500 zł, ok.Suwałk. 515-469-576.
626 2.0D (1989) 5-drzwiowa, 3.200 zł, Bielsk Podlaski. 728-221-251.
626 2.0D (1992) 2.000 zł, ok.Szepietowa. 606-699-947.
626 2.0D (2000) 5-drzwiowy, klimatyzacja, 10.000 zł, Białystok. 660-665-293.
626 2.0D (2000) kombi, lwł, bezwypadkowy, serwisowany, klimatronik, stan bdb, 10.500 zł, Zabłudów. 608-401-028.
626 2.0DITD (1999) hatchback, klimatyzacja, 4xel.szyby, lusterka, wspomaganie, abs, c.zamek, 10.500 zł, Białystok. 668-220-111.
626 B (1997) hatchback, 230 tys/km, srebrny metalik, klimatyzacja, 4xairbag, uszkodzony prawy tylny bok, 3.500 zł, Suwałki. 604-202-122 po 16.
626 kombi 1,8 b (1999) I wł. bogate wyposażenie, 9.800 zł, Bielsk Podl. 501-638-304.
626, 1.8B +g (1997) hatchback, po liftingu, klimatyzacja, elektryka, st.bdb, 7.000 zł, Wys.Maz. 508-977-687, 504-501-295.
626, 1.8B+G (1995) hatchback, uszkodzony, 1.500 zł, ok.Sokółki. 662-129-114.
626, 2.0+gaz (1992) stan db, 1.700 zł. 793-605-558.
626, 2.0TDI (1999) 100KM, p.elektryka, klimatyzacja, st.bdb, 8.500 zł, gm.Drohiczyn. 513-315-965.
CX-7 2.3B (2008) turbo, 260KM, srebrny metalik, automat, lwł, bezwypadkowy, centr.zamek, 73.000 zł, Suwałki. 512-603-161.
XEDOS 1.6B (1998) 6.600 zł, B-stok. 530-630-140.

❑ MERCEDES

100, 2.4D (1992) przeszklony, krótki, 2.500 zł, Suwałki, 781-593-613.
123 2,4 D (1992) stan db, 2.500 zł, Jasionówka. 664-117-863.
123 2.0D (1979) stan db, jasne wnętrze, nowe, zapasowe części, zadbany, 3.200 zł, Kuźnica. 695-455-992.
124 2.3 (1993) coupe, czarny, dodatki, 12.000 zł, B-stok. 511-778-870.
124 2.5D (1991) stan bdb, 8.500 zł, Suwałki. 605-789-145.
124 2.5D (1993) ABS, wspomaganie, szyberdach, el.lusterka, 5.900 zł, Białystok. 660-255-005.
124 2.5TDI (1994) c.zamek, ABS, el.szyby, lusterka, czarny, 6.700 zł, Suwałki. 512-089-629.
124 200D (1990) zadbany, 242.000km, hak, el.lusterka, el.światła, 6.000 zł, Białystok. 509-724-187, 798-105-279.
124 3,0 D (1990/91) alufelgi +koła zimowe, alarm, stan bdb, 9.000 zł, Sejny. 510-588-056.
124 E-CLASSE 3.0D (1993) klimatyzacja, 2xpp, hak, automat, czarny metalik, 6.500 zł, Czarna Białostocka. 517-860-876.
124 kombi, 2.3B+gaz (1990) 3.500 zł, Łomża. (86)218-78-10, 662-156-957.
124, 2.0D (1989) 5.500 zł, Czarna B-stocka. 500-403-378.
124, 2.0D (1990) 1.800 zł, B-stok. 517-908-263.
124, 2.0D (1991) 4.300 zł, Czyżew. (86)275-59-42.
124E 2.0D (1992) po wymianie blacharki, stan db, ciemna zieleń, 11.000 zł, Suchowola. (85)712-43-11.
190 2,0 b 1992) automat, stan bdb, 6.000 zł, Białystok. 602-824-018.
190 2,5D (1991) 4.000 zł, Grajewo. 503-545-818.
190 2.0D (1989) e.szyby, szyberdach, lusterka, podgrzewane fotele, webasto, 3.900 zł, gm.Bielsk Podlaski. 603-781-307.
190 2.0D (1991) automat, stan bdb, 4.500 zł, B-stok. 503-113-821.
190, 1.9B +g (1989) 2.000 zł, Szypliszki. 694-211-682.
190D (1986) 900 zł, Łapy. 889-424-129.
208 2.3D (1991) skrzyniowy, po kapitalnym remoncie, 12.000 zł lub zamienięna osobowy, Łapy. (85)715-29-32..
208 bus, 2.3D (1994) 4.200 zł, gm.Rudka. 504-606-392.
210 E-classe 3,2B+G sekwencja (1996) automat, podgrzewane siedzenia, 10.000 zł, Białystok. 508-381-140.
220D (1997) stan bdb, kawa z mlekiem, 6.200 zł, Mońki. 887-339-519.
307D 2.4D (1978) campingowy, 5-osobowy, lodówka, kuchnia, ogrzewanie, stan bdb, 7.500zł, gm.Dobrzyniewo. 697-526-944.
308D, 2.7D (1994) podwyższany, stan bdb, 8.500 zł, B-stok. 535-501-077.
709 4.0D (1989) konter meblowy, 6,2x2,5x2,35, stan bdb, 11.500 zł, gm.Zawady. 508-706-002.
809, autolaweta, 4.0D (1992) nowa wciągarka, 17.000 zł, lub zamiana na inny, Hajnówka. 606-505-131.
A 1.7CDI Long (2003) wersja avantgarde, 19.900 zł, Białystok. 797-191-994.
A 140 (1998) 10.500 zł, Czarna Białostocka. 797-435-802.
A, 1.7 CDI (2000) klimatyzacja, skóra, I wł. bezwypadkowy, stan bdb, 16.500 zł, Białystok. 696-216-495..
A170, B (2009) srebrny, 20 tys/km, klimatyzacja, elektryka, ABS, 42.000 zł. 602-612-046..
A-170CDI (2003) Avangarda, automat, klimatyzacja, srebrny, alufelgi, 20.500 zł. 602-612-046..
A170CDI (2003) stan bdb, klimatyzacja, elektryka, parktronik, sensor deszczu, 20.500 zł. 602-612-046..
A180 CDI (2006) Elegance, klimatyzacja, elektryka, podgrzewane fotele, ABS, 31.000 zł. 602-612-046..
A-180CDI Elegance (2006) automat, 32.000 zł. 602-612-046..
A-CLASSE 1.4B+G (1998) srebrny, stan bdb, 11.300 zł, gm.Kleszczele. 505-742-692.
A-CLASSE 1.6B (2000) klimatyzacja, ABS, ESP, ASR, elektryka, alufelgi 17", 134.000km, 11.000 zł, Zambrów. 790-791-997.
ATEGO 1.9D (1999) kontener, na poduszkach, 20.900 zł, Czyżew. 602-787-130.
BENZ 124 2,6B (1992/95) szary metalik, automat, el.szyby, szyberdach, 2.500 zł, Białystok. 501-952-171.
BENZ 220CDI (2000) srebrny metalik, abs, elektryka, klimatyzacja, 15.000 zł, Białystok. 509-724-187, 798-105-279.
BENZ 3,2 TDI (2000) stan bdb, 23.000 zł, Ełk. 504-777-174.
BENZ 310D (1994) 13.500 zł, Suwałki. (87)566-73-31, 608-410-504 po 16.
BENZ 814 (1993) wywrotka, 3-stronny Meller, 32.000 zł, Jedwabne. 602-105-712.
BENZ C-220D (1996) kombi, bogate wyposażenie, bordowy, 9.000 zł, Białystok. 605-284-276.
BENZ C-classe 180 1.8B (1994) 5.000 zł, Dąbrowa B-stocka. 517-874-223.
BUS 2,4D (1992) 4.000 zł, B-stok. 660-719-299.
C 180 B+G (1994) 7.500 zł lub zamiana, Grajewo. 660-636-023, (86)272-67-77.
C 210D (1995) stan bdb, 9.500 zł, B-stok. 666-862-728.
C 230 Sport (2006) 56.500 zł. 518-848-907.
C180 2,0D (1994) szary metalik, 7.500 zł, Suwałki. 797-840-358.
C200 2,2D (2002) 25.000 zł, Krypno. 609-114-569.
C220 (1995) 6.500 zł, Suwałki. 505-722-830.
C-220 CDI (2004) klimatyzacja, poduszki, elektryka, c.zamek, automat, 14.500 zł. 602-612-046..
C-220, 2.2D (1999) stan bdb, automat, 150KM, 16.000 zł, gm.Korycin. 693-392-359.
C250 2.5TD (1997) 150KM, 130.000km, kombi, zielony, klimatyzacja, stan bdb, 11.900 zł, Augustów. (87)643-12-45, 508-298-171.
C-280 B+G (1994) automat, 208.000km, elektryka, 2xpp, 7.000 zł. 792-476-094.
C-CLASSA 2,0D (1994) 9.000 zł,lm, Siemiatycze. 500-276-643.
C-CLASSE 1,8B (1995) 5.500 zł, gm.Sokoły. 791-355-898.
C-CLASSE 180B+G (1996) kpl.kół, 6.500 zł, Hajnówka. 518-039-190.
C-CLASSE 2,0D (1994) czarny metalik, jasny środek, zadbany, 7.300 zł, Białystok. 695-555-570.
C-CLASSE 2.2CDI (1999) 125KM, czarny metalik, klimatyzacja, webasto, 4pp, lwł, 15.700 zł, Bielsk Podl. 508-821-607.
C-CLASSE 2.2D (1997) 11.000 zł, Giżycko. 693-087-404.
C-CLASSE 2.5 TD (1998) zielony metalik, kombi, 13.500 zł, B-stok. (85)741-30-76, 512-086-424.
E-190 B (1992) 2.800 zł, Łapy. 691-827-562.
E200 2.2TDI (2005) pełna opcja, 55.000 zł, Bielsk Podlaski. 500-730-137.
E200D W124 (1995) automat, stan bdb, do lekkich poprawek lakierniczych, 5.500 zł, lub zamiana, B-stok. 511-040-799.
E210 2.9TD (1997) grańatowy, 260.000km, pełne wyposażenie, skóra, telefon, hak, klimatyzacja, 16.500 zł, Suwałki. 604-236-302.
E220 CDI (1999) 143KM, awangarde, po liftingu, pełne wyposażenie, 18.100 zł, gm.Knyszyn. 505-905-963.
E220 CDI (2001) pełne wyposażenie, kombi, srebrny metalik, 22.000 zł, Białystok. 517-663-216.
E220 W211 2.2CDI (2006) pełne wyposażenie, srebrny metalik, stan bdb, 62.500 zł, Białystok. 509-551-625.
E230 2,3B+G sekw (1997) okular, automat, 10.000 zł, lub zamienię, Białystok. 500-688-594.
E-300 TD Avangarde (1997) sedan, Sokółka, 10.900 zł. 664-728-367.
E-CLASSE 2,2D (1996) 7.000 zł, gm.Brańsk. 887-682-552.
E-CLASSE 2.2CDI (1998) pełne wyposażenie, bez skóry, 13.500 zł, Grajewo. 519-849-213.
E-CLASSE 2.2D (1995) granatowy metalik, stan bdb, 11.000 zł, Suwałki. 514-563-823.
E-CLASSE 210, 2.2CDI (1997) sedan, automat, srebrny metalik, 7.900 zł, Suwałki. 723-509-514.
E-CLASSE 3.0TDI (1997) 20.000 zł, Wys.Maz. (86)275-30-40.
E-CLASSE 3.0TDI (1998) okular, czarny, bogate wyposażenie, automat, stan bdb, 15.000 zł, gm.Nur. (86)277-42-86.
E-CLASSE, 2.2CDI (2000) pełne wyposażenie, 13.900 zł, B-stok. 509-607-055.
E-CLASSE, 3,0D (1995) alufelgi 17", skóra, metalik, 10.000 zł lub zamienię na inny, Suwałki. 660-740-111.
E-CLASSE, okular, 220D (1996) 8.000 zł, gm.Klukowo. (86)478-12-19.
HANOMAG 2,4D (1971) skrzyniowy-plandeka, 1.3t, stan bdb, 3.000 zł, Bielsk Podlaski. (85)730-42-81, 728-253-689.
ML 2.7CDI (2000) czarny, pełne wyposażenie, 4x4, skrzynia tiptronik, 31.000 zł, lub zamiana, Augustów. 503-187-237.
OKULAR, 2.2TD (1998) grafit metalik, stan bdb, uszkodzony, 8.600 zł, ok.B-stoku. 501-499-580.
SKRZYNIOWY (1996) sprawny, 7.000 zł, Białystok. 698-149-333.
SPRINTER 2,3D (1997) biały, 12.000 zł, gm.Mońki. 502-768-238.
SPRINTER 2,9 D (1997) 8-osobowy, max, 11.500 zł, Białystok. 606-832-222.
SPRINTER 2,9D (1999) sprawny technicznie, gm.Sztabin, 18.000 zł. 608-647-506.
SPRINTER 208D (1998/99) 6-osobowy, stan db, 8.500 zł lub zamiana, Grajewo. 508-316-928.
SPRINTER 213 CDI (2005) średni, klimatyzacja, webasto, ABS, elektryka, 40.500 zł. 602-612-046..
SPRINTER 308, 2.3D (1999) blaszak, maxi, długi, 13.500 zł, lub zamienię na osobowy, B-stok. 502-182-735.
SPRINTER 312 2.9 TDI (1998) średni, podwyższany, ABS, ABD, hak, 14.900 zł, Ciechanowiec. 608-365-114.
SPRINTER 312 max (1996) 15.000 zł, Łomża. 606-103-312.
SPRINTER 313CDI (2000) podwyższany, najdłuższy, 240 tys/km, stan db, Webasto, 26.000 zł, Kleosin. 510-599-910.
SPRINTER 411 CDI (2002) kontener z windą, 30.000 zł. 505-104-597..
SPRINTER 416, 2.7CDI (2000) 4,5 m, bliźniak, 36.000 zł, Suchowola. 607-256-442.
SPRINTER dostawczy 2,2 CDI (2000) kontener +winda, bliźniaki, 130 KM, stan bdb, 26.000 zł, Zambrów. 501-546-320.
SPRINTER, 2.9TD (1999) średni, niebieski, pełna opcja, 22.000 zł, Suwałki. 506-075-240.
VANEO 1,7CDI (2002) st.bdb, srebrny metalik, bezwypadkowy, 19.500 zł, Pisz. 691-244-188.
VANEO, 1.7CDI (2003) pełne wyposażenie, salonowy, ciemna czerwień, 24.000 zł, Suwałki. 506-075-240.
VITO 108, 2.3D (1998) 5-osobowy, 9.000 zł, ok.Wys.Maz. 607-939-129.
VITO 110 2.2CDI (1999) wiśniowy, alufelgi, orurowanie z przodu, drzwi z tyłu, 12.900 zł, Sokoły. 698-828-535.
VITO 110 CDI (2001) ciężarowy, 6-osobowy, stan bdb, 12.500 zł. 602-612-046..
VITO 110 CDI (2001) stan bdb, 12.500 zł. 6002-612-046..
VITO 112, 2.2 CDI (2001) blaszak, niebieski, lwł, 14.000 zł. 509-678-585.
VITO 2,3 TD (1998) dubelkabina, przeszklony, 11.900 zł, Zambrów. 500-125-260.
VITO 2,3D (1998) 5-osobowy, gm.Augustów, 5.500 zł. 666-519-030.
VITO 2.3D (1996) czarny, blaszak, 270tys/km, stan bdb, hak, kpl. opon zimowych, 7.000 zł, ok.Zambrowa. 504-412-643.
VITO 2.3D (1998) 3-osobowy, hak, wspomaganie, 13.900 zł, Ełk. 502-327-378.
VITO 2.3D (1998) 8.200 zł, gm.Sokółka. 508-448-385.
VITO 2.3TD (1998) 100KM, 8.900 zł, Łomża. 660-633-434.
VITO V-Classe 2.2CDI (2001) hak,pełne wyposażenie, klimatyzacaja+webasto, 6-osobowy, 21.700 zł, Suwałki. 504-419-928.
VITO, 2.2CDI (2000) biały, do połowy oszklony, 6-osób+ ładunek, stan bdb, 12.900 zł, lub zamienię, Suwałki. 500-776-334.
W124 2.6B (1987) el.szyberdach, c.zamek, 3.000 zł, Olecko. 511-435-665.
W124 E-Classe, 2.5D (1992) uszkodzony, 3.000 zł, Sidra. 609-560-128.
W124, 2.3B+G (1989) beżowy, 3.500 zł, B-stok. (85)743-30-52.
W210 2,8B +gaz sekwencyjny (1997) bogate wyposażenie, 10.500 zł, Białystok. 510-980-709.
W210 3.0D (1997) 10.000 zł, Łomża. 506-086-684.

❑ MITSUBISHI

CARISMA 1,8B+G sekwencja (2001) bogate wyposażenie, IIwł, 14.000 zł, gm.Rutki. 694-990-067.
CARISMA 1,9 TD (1998) klimatyzacja, el.szyby, stan bdb, 6.200 zł, Suchowola. 601-733-247.
CARISMA 1,9DID (2000) srebrny metalik, bogata wersja, stan bdb, 10.200 zł, Ełk. 516-178-524.
CARISMA 1.6B (1997) stan bdb, 162.000km, 7.500 zł, Łapy. 513-285-741.
CARISMA 1.9DiD (2001) srebrny metalik, stan bdb, 200.000km, 13.000 zł, Wasilków. 516-096-376.
CARISMA 1.9TD (1999) klimatyzacja, abs, 4pp, c.zamek, 9.400 zł, Suwałki. 511-490-602.
COLT 1.3B (2006) 95KM, 36.000km, czarny metalik, 2-drzwiowy, bogate wyposażenie, 23.900 zł, Suwałki. 661-915-192, 503-119-869.
ECLIPSE 2.0B+G (1992) uszkodzony silnik, głowica po remoncie, 2.000 zł, ok.Augustowa. 693-424-613.
FIVE Star 1.9DD (2005) klimatyzacja, komputer, el.szyby, lusterka, 4pp, abs, wspomaganie, 19.000 zł, Hajnówka. 604-113-982.
GALANT 1.8B (1994) stan db, 2.300 zł, ok.Białegostoku. 506-602-566.
GALANT 2,0 b (2000) ABS, skóra, podgrzewane fotelę, el.szyby, lusterka, alufelgi, 13.000 zł, Wys.Maz. 666-019-854.
GALANT 2.0TDI (1994) pełna elektryka, c.z, wspomaganie, stan bdb, zadbany, 4.200 zł, ok.Augustowa.
GALANT 2.4B+G (1996) limuzyna, bordowy, stan bdb, 3.300 zł, Oleszkowo. 666-149-903.
LANCER 1.6B (1994) kombi, hak, 1.500 zł lub na części, Zabłudów. 508-215-719.
PAJERO 2.5TDI (1995) 4x4 klimatyzacja, 12.900 zł, Ełk. 608-467-059.

❑ MOSKWICZ

403 (1962) 2.700 zł, ok.Bielska Podl. 517-805-103.
PRIMERA 2.0TD (1998) 208tys/km, 8.000 zł, Drohiczyn. (85)655-75-73.

❑ NISSAN

ALMERA 1,4B+G sekwencja (1999) alufelgi, c.z, czerwony, 5.900 zł, gm.Grodzisk. 607-052-310.
ALMERA 1.4 (1997) zadbana, 120.000km, 5.900 zł. 511-259-207..
ALMERA 1.4B (1997) ciemny granat, 3.200 zł, Łapy. 506-602-566.
ALMERA 1.4b+G (1997) 5.200 zł, Kolno. 880-458-630.
ALMERA N-16, 1.8B (2000) klimatyzacja, pełne wyposażenie, 8.400 zł, Mońki. 795-168-012.
ALMERA, 1.4+gaz (1998) I wł, 185 tys/km, 5.400 zł, Suwałki. 694-497-178.
ALMERA, 1.5B (2001) pełne wyposażenie, salon, 9.700 zł. 503-447-663..
ALMERA, 2.0D (1999) czerwony, hatchback, I wł, klimatyzacja, elektryka, 8.000 zł, gm.Klukowo. 509-806-457.
MICRA 1,0 b (2000) klimatyzacja, ABS, wspomaganie, 4 poduszki, 6.900 zł, Łapy. 789-058-164..
MICRA 1,5DCI (2003) 5-drzwiowy, niebieski metalik, st.bdb, 14.700 zł, Suwałki. 886-156-334.
MICRA 1.9D (2005) 5d, klimatyzacja, 14.500 zł, Białystok. 792-346-126.
NOTE 1,4DCI (2007) 58.000km, bogate wyposażenie, salonowy, 33.000 zł, gm.Zaręby Kościelne. 663-048-683.
PATROL 2,8 TD (1989) 10.200 zł. 781-018-858..
PATROL 2,8B (1984) +gaz, 3-drzwiowy, 3.800 zł, Rajgród. 509-160-989.
PATROL 2.7TD (1991) 4x4, 11.000 zł, Sokółka. 501-404-532.
PATROL 2.8TDI (1996) stan bdb, 17.000 zł, Mońki. 509-549-192.
PRIMERA 1.6B+G (1992) hak, c.zamek, wspomaganie, szyberdach, el.szyby, zimowe opony, 2.700 zł, gm.Kolno. 517-541-810.
PRIMERA 1.6B+gaz (1996r) czarny, 198.000km, 4.200 zł. 721-069-980, (86)274-52-29.
PRIMERA 2,0B (2002) kombi, pełna opcja, złoty metalik, gm.Boguty, 18.000 zł. 697-445-926.
PRIMERA 2,0D (1994) sedan, zadbane, wspomaganie, radio z CD, Białystok, 2.300 zł. 514-398-539.
PRIMERA 2.0B +gaz nowy (1997) 2pp, alufelgi, wspomaganie, klimatyzacja, st.bdb, 6.000 zł, ok.Dąbrowy Biał. 513-567-064.
PRIMERA 2.0TD (1996) uszkodzony, 1.900 zł, B-stok. 530-630-140.
PRIMERA 2.0TD (1998) lwł, srebrny metalik, st.bdb, 8.200 zł, Suwałki. (87)566-21-51, 502-088-478.
PRIMERA 2.2D (2002) kombi, 164.000km, klimatyzacja, szary, 18.800 zł, Brańsk. (85)737-53-21 po18.
PRIMERA P11 2,0B (1998) czerwony, pełna opcja, 4.500 zł, gmŚwiętajno. 665-005-524.
PRIMERA SLX 1.6B 16V (1997) hatchback, czerwony metalik, el.szyby, szyberdach, alufelgi, dach, 6.600 zł, Kolno. 600-156-080.
SERENA 1,6 B+G (1999} 7-osobowy, st.bdb, sprawny technicznie, 7.300 zł, Białystok. 604-667-388.
SERENA 2,3 D (1995) 2-osobowy, paka, 3.500 zł, Mońki. 510-893-452.
SUNNY 1.4B+G (1991) el.szyby, 1.000 zł. 790-834-763.
SUNNY, 2.0D (1993) sprawny, po przeglądzie, 1.700 zł, Ełk. 512-538-010.
SUNNY, 2.0D (1994) czerwony, sprawny, ekonomiczny, 2.800 zł, Czarna Białostocka. 530-357-081.
TERRANO II 2,7TD (1995) 4x4, 7-osobowy, stan bdb, 9.500 zł, gm.Suwałki. 502-735-026.
TERRANO II 2,7TD (1996) lub na części, 2xkpl.kół, 5.000 zł, gm.Szypliszki. 504-437-511.
TERRANO II 2.7TDI (1997) 5-drzwiowy, 7-osobowy, el.szyby, st.bdb, 9.500 zł, Białystok. 510-980-709.
TERRANO, 2.7 TDI (1999/2000) 23.000 zł, Lakiele. 785-228-470.
TERRANO, 2.7D (1999/00) c.zamek, el.szyby, 2x pp, 213 tyś/km, niebieski metalik, 4x4, 19.900 zł, Suwałki. 502-193-307.
VANETTE 2,3D (1995) stan db, skrzyniowy, 4.200 zł, Białystok. 601-241-271.
VANETTE Cargo 2,3D (1999) zielony metalik, towarowo-osobowy, 9.500 zł, gm.Śniadowa. 784-336-371.
X-TRAIL 2.2DCI (2002) 4x4, pełne wyposażenie oprócz skóry, alufelgi, czarny metalik, 33.900 zł, B-stok. 668-166-806.
X-TRAIL, 2.2DCI (2006) 4x4, alufelgi 17", serwisowany, 138.000km, bogate wyposażenie, srebrny, 45.000 zł, Suwałki. 604-196-958.

❑ NYSA

P522, 2.1B (1985) 1.100 zł, ok.Dąbrowy Biał. 509-151-156.

❑ OPEL

AGILA 1,0 b (2001) stan bdb, 8.000 zł, Białystok. 502-469-857.
AGILA 1,0B (2003) el.lusterka, 81.000km, kpl.opon zimowych, 10.000 zł, Łapy. 505-090-846.
AGILA, 1.2B (2003 XII) 104 tyś/km, el.lusterka, 10.500 zł, gm.Klukowo. 506-549-899.
ASTRA 1,4 b (1996) I. wł. 162.000km, 4.500 zł, ok.Łomży. 600-058-321.
ASTRA 1,4B (2006) wspomaganie, 2xairbag, klimatyzacka, el.szyby, abs, c.z, 15.500 zł, gm.Boguty. 506-167-399.
ASTRA 1,4B 16V (1996) sedan, 4.000 zł, Sztabin. 609-471-375.
ASTRA 1,4B+gaz (1998) biały, 3.500 zł, Suwałki. 602-652-532.
ASTRA 1,6 b +gaz (1995) 5-drzwiowy, wspomaganie, 2 poduszki, immobiliser, 4.300 zł, Tykocin. 609-213-103.
ASTRA 1,6B (2002) 3-drzwiowy, czarny, klimatyzacja, alufelgi, el.szyby, 12.900 zł, Wys.Maz. 501-756-107.
ASTRA 1,7D (2002) 5-drzwiowy, elektryka, 10.500 zł, Białystok. 792-346-126.
ASTRA 1,7TDI (2001) hatchback, elektryka, abs, c.z, klimatyzacja, 11.800 zł, Suwałki. 505-560-020.
ASTRA 1,9D (2006) kombi, pełna opcja, st.bdb, bezwypadkowy, 118tys/km, Białystok, 26.900 zł. 601-616-116.
ASTRA 1.4 B+G (2000) lub zamiana na przyczepkę samochodową, 7.000 zł, Ełk. 506-784-741.
ASTRA 1.4B (1997) 4.500 zł, Sokoły. 509-535-201.
ASTRA 1.4B (2000) lwł, 6.300 zł, Suwałki. 694-612-174.
ASTRA 1.4B +G nowy (1993) hak, 2.800 zł, ok.Sokół. 788-701-233.
ASTRA 1.4B+G (2001) kombi, stan bdb, 5.500 zł, ok.Wys.Maz. 727-251-708.
ASTRA 1.6B (1992) 1.500 zł, gm.Rutka Tartak. (87)568-85-02.
ASTRA 1.6B (1992) hatchback, 188 tys/km, 2.700 zł, Sokółka. 606-994-478.
ASTRA 1.6B (1995) kombi, 3.000 zł, Nowe Piekuty. (86)476-19-66.
ASTRA 1.6B+G (1992) wspomaganie, szyberdach, c.z, 2.000 zł, ok.Rutek. 660-227-492.
ASTRA 1.7D (1995) kombi, w ciągłym użytkowaniu, 3.300 zł, lub zamiana na mniejszy benzyna, Suwałki. 513-400-214.
ASTRA 1.7D (1999) kombi, 8.000 zł, gm.Wieliczki. (87)521-34-83, 796-862-721.
ASTRA 1.7D (2002) klimatyzacja, st.bdb, 12.700 zł, B-stok. 602-718-746.
ASTRA 1.8B (1995) cabrio, zielony metalik, dach elektryczny, 6.900 zł, Łomża. 601-286-933.
ASTRA 1.8B (1998) kombi, 8.500 zł, Grajewo. 511-182-627.
ASTRA 2.0D (2001) pełne wyposażenie, srebrny, 14.800 zł, Łomża. 728-331-110.
ASTRA cabrio 1,8B 16V (1997) 140tys/km, elektryczny dach, fioletowy metalik, alufelgi, 7.900 zł, Hajnówka. 509-686-552.
ASTRA cabrio 2,0 b +gaz (1995) nagłośnienie audio, 6.500 zł, Mońki. 516-442-573.
ASTRA F, 1.8B+G (1992) kombi, stan BDB, 3.200 zł, Sokółka. 784-617-114.
ASTRA G 1.7TDi (2001) bogate wyposażenie, kombi, 12.800 zł, Łapy. 606-420-079.
ASTRA I (2003) 90 tys/km, st.bdb, 10.500 zł, Gołdap. 604-085-857.
ASTRA I 1,4i (1992) 5-drzwiowy, wspomaganie, szyberdach, c.zamek, ważne OC, przegląd, 2.300 zł, Białystok. 600-687-549.
ASTRA I 1.6B (1992) hatchback, c.zamek, biały, 2.500 zł, Zabłudów. 605-329-049.
ASTRA I 1.6B (1998) stan db, 3.000 zł, B-stok. 609-893-710.
ASTRA II 1,6B+G 16V (1998) kombi, biały, 6.000 zł, Wasilków. 507-807-912.
ASTRA II 1,7TDI (1999) sedan, bezwypadkowy, stan bdb, 10.500 zł, Łapy. 723-527-231.
ASTRA II 1,7TDL (1998) 6.500 zł, gm.Sokółka. 781-277-064.
ASTRA II 1.7DTI (2002) kombi, lwł, bezwypadkowy, klimatyzacja, stan bdb, 14.500 zł, Suwałki. 660-760-866.
ASTRA II 2,0 DI 16 V (1999) kombi, 2 poduszki, c.zamek, ABS, 10.500 zł, Zabłudów. 511-656-879.
ASTRA II 2.0D (2000) abs, klimatyzacja, hak, e.szyby, pp, alufelgi, 10.000 zł, Hajnówka. 507-373-713.
ASTRA II 2.0D (2002) 100KM, klimatyzacja, ABS, c.zamek, 15.900 zł, Zambrów. 887-517-562, (86)271-48-02.
ASTRA II coupe 1,8 b, 16V (2001) skóra, klimatyzacja, pełne wyposażenie, 14.500 zł, Mońki. 506-493-862.
ASTRA II, 1.7TDI (2001) czarna perła, 12.800 zł, Suwałki. 507-535-426.
ASTRA III 1.7CDTi (2004) bogate wyposażenie, 24.000 zł, Białystok. 505-283-163.
ASTRA III kombi, 1.3CDTI (2006) granat, salon, 23.500 zł, Łapy. 604-268-902.
ASTRA III, 1.6B (1990) stan db, 10.500 zł, Sokółka. 784-190-271.
ASTRA III, 1.7CDTI (2007) kombi, 101KM, 6-biegowy, czarany metalik, 26.700 zł, Łapy. 516-837-854.
ASTRA III, 1.7CDTI (2008) bogate wyposażenie, kombi, srebrny, 135 tys/km, 28.300 zł, ok.B-stoku. 507-605-641.
ASTRA III, 1.7DCI (2004) hatchback, nawigacja, czujnik parkowania, stan bdb, 136 tys/km, 24.000 zł, Suwałki. 723-509-514.
ASTRA kombi 1,4b (2007) 90KM, klimatyzacja, ABS, 24.000 zł, B-stok. 602-362-687.
ASTRA kombi 1.6B 16V (1997) stan db, aktualne badania i oc, 5.000 zł, Czarna Białostocka. 793-732-533.
ASTRA kombi 1.8b+g (1992) stan bdb, nowe opony, 3.200 zł, Sokółka. 784-617-114.
ASTRA, 1.4 16V (1998) 164 tys/km, 5.700 zł. 501-721-142..
ASTRA, 1.4 B+G (1992) czarny, stan db, szyberdach, elektryka, 1.200 zł. 663-642-141.
ASTRA, 1.4B (1992) nowy rozrząd, stan db, 1.800 zł, ok.Sokółki. 797-376-350.
ASTRA, 1.7DTI (2000) stan bdb, elektryka, hatchback, 8.900 zł, Zambrów. 516-163-513.
ASTRA, 1.7DTL (2000) czarny metalik, 5-drzwi, wspomaganie, ABS, el.lusterka, 11.000 zł, Hajnówka. 691-595-829.
ASTRA, 1.7TD (1997) stan bdb, 6.000 zł. 515-318-540..
ASTRA, 1.7TD (1998) srebrny metalik, el.szyby, wspomaganie, c.zamek, hak, 4.700 zł, gm.Zambrów. 604-217-820.
CALIBRA 2,0B 8V (1992) niebieski kameleon, 2.600 zł, gm.Wasilków. 503-654-755.
CALIBRA 2,0B+gaz (1991) stan bdb, alufelgi, centralny z pilota, wspomaganie, szyberdach, 3.400 zł, Białystok. 796-350-601.
CALIBRA 2.0B+g (1993) 3.200 zł, Rutka-Tartak. 518-721-599.
CALIBRA 2.5B (1994) skóra, klimatyzacja, automat, podgrzewane siedzenia, stan db, 3.000 zł, gm.Białystok. 691-046-974..
CALIBRA, 2.0B+G (1997) pełna opcja, 6.000 zł, Krypno. 502-820-411.
CORSA (1999) lwł, salonowy, 98 tys/km, stan bdb, 5.900 zł. 501-721-142..
CORSA 1,0 b (XI 2000) oryginalny lakier, ekonomiczny silnik, stan bdb, 6.300 zł, Suwałki. 509-793-437.
CORSA 1,2B (1997) 3.800 zł, Czyżew. (86)277-52-36.
CORSA 1.0B (1999) 71.000km, immobilizer, komputer, koła zimowe, 6.900 zł, Olecko. 601-471-828.
CORSA 1.0B (2000) granatowy, 7.000 zł, Ełk. 666-064-471.
CORSA 1.2B (1991) abs, c.zamek, e.szyby, niebieski, 11.500 zł, gm.Sejny. 695-061-609.
CORSA 1.2B (1995) 3-drzwiowy, zielony, 2.900 zł, Suwałki. 511-490-602.
CORSA 1.2B (2002) srebrny metalik, 5-drzwiowy, elektryka, 2xpp, 8.900 zł, gm.Zambrów. 506-740-783.
CORSA 1.2B (2003) 3-drzwiowy, 11.500 zł, ok.Sokółki. 600-823-939.
CORSA 1.2B +g (1995) 5-drzwiowy, bordo metalik, 5.300 zł, Suwałki. 518-363-600.

Zadbaj o balkon. To kilka metrów kwadratowych mieszkania, które warto zagospodarować

Przeszklony i elegancki

Szyby na ramie, krzesło, zasłony, szafka i oświetlenie – balkon latem może spełniać rolę dodatkowego pokoju.

Michał Franczak
mfranczak@prasapodlaska.pl



Koszt zabudowy balkonu jest zależny od długości i wysokości balkonu, rodzaju konstrukcji, wykończenia i dodatkowych elementów wyposażenia (np. daszku)

Są dwa systemy zabudowy balkonów – ramowy i bezramowy. Różnią się wyglądem oraz ceną. Coraz bardziej popularne są zabudowy aluminiowe w systemie ramowym. Konstrukcja ta jest bardzo prosta w obsłudze, a dzięki wykonaniu z aluminium anodowanego również solidna i zabezpieczona przed warunkami atmosferycznymi.

– Aluminium anodowane jest materiałem na lata – mówi Adam Ewko z białostockiego oddziału firmy Balko-met. – Przy wyborze zabudowy trzeba unikać konstrukcji z mniej trwałego aluminium surowego.

Konstrukcja zabudowy opiera się na przesuwanych oknach. Każde okno porusza się na kółkach łożyskowanych po prowadnicy i ma uszczelkę syntetyczną, zapewniającą szczelność. Liczba okien jest zależna od długości balkonu. Mogą być montowane od podłogi do sufitu, lub od balustrady do sufitu. W drugim przypadku dół zabudowy można wykończyć panelami PVC, szkłem lub poliwęglanem komorowym.

Najtańszą opcją jest zabudowa panelami PVC.

– Nie polecam zabudowy szkłem, gdyż konstrukcja jest montowana od wewnątrz balkonu i mycie szyby między szczebelkami balustrady staje się problematyczne – mówi Adam Ewko. – Idealną alternatywą dla szkła jest przezroczysty poliwęglan komorowy, który wpuszcza światło, ale je rozprasza, materiał nie wymaga częstego mycia.

Zabudowę można stosować na prostych jak i łamanych balkonach. Zabudowy ramowej nie robi się na zaokrąglonych balkonach, gdyż wygląda ona nieestetycznie, a przy ostrym łuku zajmuje dużą część balkonu.

– Przy zabudowie warto zainstalować daszek o długości przynajmniej 25 cm – radzi Adam Ewko. – Dzięki takiej osłonie nie będzie straszne podlewanie kwiatów przez sąsiadkę z góry. Woda w połączeniu z pyłem miejskim to szybki przepis na brudne szyby.

Zabudowa z aluminium nie wymaga konserwacji, jedyne problemy to utlenianie się oraz matowienie. Mycie okien jest bardzo proste, mają one mały zapas na prowadnicy i przy prawidłowo zrobionej zabudowie wyciągają się przez delikatne podniesienie.

Innowacją na rynku jest system bezramowy. Firm, które wykonują tego typu zabudowy jest jeszcze niewiele. System składa się z przesuwanych tafli szklanych ze szkła hartowanego o grubości 6, 8 lub 10 mm. Brak tu jakichkolwiek profili pionowych, każdy element szklany jest niezależny. Po zsunięciu tafle tworzą wąski, szklany pakiet na bocznej ścianie budynku. Tafle szklane montuje się w prowadnicach umieszczonych pomiędzy sufitem i poręczą balustrady lub sufitem i posadzką. Ważną zaletą systemu jest wysoka funkcjonalność. System nadaje się do zastosowania na każdym balkonie, gdyż okna przejeżdżają po łukach i narożach. Szczelność zapewniają uszczelki z tworzywa sztucznego.

Wymiana okien wydaje się być kosztowną inwestycją. Jednak jeśli wybierzemy stolarkę energooszczędną, zwróci się ona już po 7 latach

Pierwsze oszczędności pojawią się już po roku od wymiany okien

Sprzedawcy chętnie chwalą się niską przepuszczalnością ciepła szyb okiennych. Rzadziej jednak podają, jak efektywna jest pod tym względem stolarka okienna. Tymczasem stolarka energooszczędna w porównaniu do standardowej może przynieść w ciągu sezonu grzewczego nawet kilkaset złotych zysku.

Oszczędności na rachunkach za ogrzewanie w ciągu kilku lat pokrywają całą różnicę w cenie wynikającą z zakupu droższej stolarki energooszczędnej.

– Jeśli zamiast standardowego okna zdecydujemy się na model wyposażony w szybę o niskiej przepuszczalności ciepła i specjalne wzmocnienia termiczne, to różnica w cenie jaką zapłacimy za okna energooszczędne zwróci się już po około siedmiu latach – mówi Artur Głuszcz z firmy „MS więcej niż okna". – Całkowity koszt wymiany starych okien zwróci się nam po około ośmiu-dziewięciu latach. Po tym czasie będą one na siebie systematycznie „zarabiać".

Aby uzyskać taki efekt, powinniśmy wybrać stolarkę o najlepszym stosunku ceny do parametrów, uwzględniając przy tym czas eksploatacji. Bardzo kosztowne okna pasywne nie umożliwią nam odzyskania zainwestowanych środków. Z kolei te najtańsze, nie spełniające odpowiednich norm energooszczędności, sprawią, że szybko zaczniemy do nich dopłacać.

Oszczędności dzięki wymianie okien pojawią się już po roku eksploatacji, a ich wysokość zależeć będzie nie tylko od jakości stolarki i jej powierzchni, ale także od cen nośnika energii, z którego korzystamy, długości sezonu grzewczego oraz średnich temperatur na zewnątrz.

– Okno energooszczędne musi być dla klienta nie tylko łatwo dostępne, ale przede wszystkim opłacalne i temu muszą sprostać producenci stolarki – dodaje Artur Głuszcz.

(mf)



Im większa powierzchnia okien, tym więcej oszczędzimy na odpowiednio dobranej stolarce okiennej i szybach

Dopasuj rodzaj grzejników do pomieszczenia

Ciepło z wieszaka

Grzejniki płytowe to najpopularniejsze od lat grzejniki na rynku. Są trwałe i ładnie wyglądają, a przy tym są dostępne w bardzo szerokim asortymencie.

Przekazują ciepło do pomieszczeń dzięki ciepłej wodzie przepływającej pomiędzy stalowymi płytami grzejnymi. Niektóre modele posiadają dodatkowo elementy konwekcyjne zwiększające efektywność oddawania ciepła dzięki powietrzu przepływającemu przez grzejnik z dołu do góry.

Grzejniki tego typu nadają się do wszystkich pomieszczeń, ale najczęściej stosuje się je w pokojach dziennych, sypialniach i pokojach dziecięcych. Z reguły producenci nie zalecają montowania ich w łazience ze względu na podwyższoną wilgotność i możliwość przyspieszonej korozji krawędzi grzejnika. Wymiary najlepiej dobierze dla nas projektant instalacji.

Pamiętajmy o podstawowej zasadzie, że grzejnik powinien być usytuowany pod oknem. Minimalizujemy w ten sposób straty ciepła, którego najwięcej ucieka właśnie przez szyby.

Odmianą grzejników płytowych są modele nazywane ze względu na wyjątkową stylistykę dekoracyjnymi. O ile tradycyjne grzejniki płytowe mają dość klasyczny wygląd, dekoracyjnych nie sposób nie zauważyć. Dlatego polecane są do pomieszczeń reprezentacyjnych – salonów, kuchni połączonych z pokojem dziennym oraz hallu wejściowego. Model dobieramy nie tylko w zależności od zapotrzebowania na ciepło w danym pomieszczeniu, ale przede wszystkim od stylistyki pomieszczenia.

Grzejniki konwektorowe grzeją poprzez konwekcję. Zaletą grzejników tego typu jest to, że mogą być bardzo niskie. Są dostępne już od 7 cm wysokości. Sprawdzają się więc idealnie w pomieszczeniach z modnymi ostatnio dużymi przeszkleniami (wielkie okna wychodzące na ogród lub w mieszkaniach typu loft). Dzięki nietypowym wymiarom można takie grzejniki zgodnie z zasadami zamontować pod oknami. Co jednak powinniśmy zrobić, gdy przeszklenia w salonie sięgają podłogi, a przy tym mamy duże drzwi prowadzące na taras? Problem rozwiążą grzejniki także typu konwektorowego, ale montowane w kanałach umieszczonych pod powierzchnią podłogi. Przykryte estetyczną kratką są w zasadzie niewidoczne i dodatkowo zapobiegną skraplaniu się pary wodnej na szybie.

Grzejniki drabinkowe idealnie nadają się do łazienki. Urządzenie dobieramy tak, aby zapewnić optymalną temperaturę – ok. 24 stopni. Można na nich suszyć ręczniki. Wszystkie modele możemy wyposażyć w grzałkę elektryczną – bardzo przydatną poza sezonem grzewczym. Pamiętajmy, że grzejnik z grzałką elektryczną montujemy co najmniej 60 cm od obrysu wanny, natrysku lub umywalki.

Popularne „drabinki" świetnie nadają się także do innych pomieszczeń. Na przykład w kuchni otwartej na salon ciekawą propozycją będzie grzejnik łazienkowy przystosowany do montażu prostopadle do ściany. Uzyskujemy dzięki temu ażurową ściankę, którą możemy wykorzystać jako element wystroju kuchni lub sposób na oddzielenie jej od części jadalnej. Na takim grzejniku możemy także na przykład suszyć zioła. Z kolei w przedpokoju możemy zamontować elegancki model, do którego można dokupić chromowane wieszaki. Wtedy grzejnik posłuży nam za wieszak i suszarkę do przemoczonych kurtek, oszczędzając miejsce.

(agsa)



Ciepło w domu nie tylko kwestia dobrego kotła grzewczego i prawidłowego wykonania instalacji. Liczy się również rodzaj grzejnika

VECTRA 2,0TDL (1997) 6.500 zł, ok.Moniek. 661-920-174.
VECTRA 2,2CDI (2002) kombi, granatowy, alufelgi, elektryka, klimatyzacja, stan db, 5.900 zł, Warszawa. 508-457-503.
VECTRA 2.0B (1995) bardowy metalik, hak, szyberdach, kpl. kół zimowych, 4.000 zł, gm.Nowe Piekuty. (86)476-14-12
VECTRA 2.0D (1997) 7.500 zł, Wys.Maz. 507-623-814.
VECTRA 2.0D (1998) kombi, srebrny, alufelgi, zadbany, lwł, 8.300 zł, Bielsk Podlaski. (85)731-71-97, 605-055-807.
VECTRA 2.0D (2000) 101KM, alufelgi, klimatyzacja, niebieski metalik, elektryka, 12.000 zł, B-stok. 506-816-586.
VECTRA 2.0TDI kombi (1999) ABS, el.szyby, lusterka, srebrny, pp, 9.300 zł, Biała Piska. 500-563-533, 512-278-054.
VECTRA A 1,8 b +gaz (1991) stan db, 1.300 zł, gm.Kobylin Borzymy. 510-597-367.
VECTRA A 2,0B (1995) klimatyzacka, abs, el.szyby, stan bdb, alufelgi, 4.300 zł, gm.Boguty. 513-301-470.
VECTRA B 1,6B (1996) grafitowy, ważne OC, badania techniczne, Czarna Białostocka, 3.900 zł. 603-993-636.
VECTRA B 1,6B 16V (1996) wspomaganie, abs, 5.000 zł, ok.Moniek. 518-428-632.
VECTRA B 1,6B 16V (2000/01) srebrny, salonowy, klimatyzacja, elektryka, 4xpp, 12.300 zł, Suwałki. 793-605-650.
VECTRA B 1,8 b (XII 1995) 116KM, sedan, el.szyby, szyberdach, alarm, 8.700 zł, Białystok. 602-337-619.
VECTRA B 1,8B (2000) 10.000 zł, Kolno. (86)278-22-82.
VECTRA B 1.6B 16V (1997) bogate wyposażenie, hak, stan bdb, 6.800 zł, ok.Ciechanowca. 660-240-215.
VECTRA B 1.6B+G 16V (1996) hatchback, 7.000 zł, lub zamienią na opla fronterę, Zambrów. 512-048-194.
VECTRA B 1.7TD (1996) stan bdb, 9.500 zł, Białystok. (85)743-42-92.
VECTRA B 1.9CDTI (2005) szary metalik, pełne wyposażenie, kombi, 28.000 zł, gm.Dąbrowa Biał. 605-343-157.
VECTRA B 2,0B+G 16V (1996) 5.800 zł, lub zamienię, Suwałki. 510-567-044.
VECTRA B 2,2DTI (2001) pełne wyposażenie, 130.000km, stan bdb, 15.900 zł, Zambrów. 698-827-530.
VECTRA B 2.0B+G (1997) 16V, kombi, el.szyby, klimatyzacja, ASR, 5.900 zł, ok.Olecka. 511-435-665.
VECTRA B, 1.7TD (1996) czarny, elektryka, c.zamek, kilmatyzacja, abs, airbag, 5.800 zł, 602-132-021.
VECTRA B, 1.8B (2000) 8.500 zł, Kolno. 725-135-178.
VECTRA C 2,0Dti (2004) srebrny metalik, 160tyś/km, klimatyzacja, elektryka, Wys.Maz, 19.900 zł. 500-066-833.
VECTRA C 2.2D (2003) el.szyby, wspomaganie, c.zamek, 16.800 zł, gm.Nowe Piekuty. 798-614-728.
VECTRA kombi, 1.8B+gaz (1999) bogate wyposażenie, 6.700 zł, Suwałki. 608-044-374.
VECTRA, 1.6B (1996) I-wł, stan bdb, 6.700 zł, ok.Zambrowa. 507-331-484.
VECTRA, 1.6B+gaz 16V (1999) 8.000 zł, lub zamienię na tańszy, Łomża. 796-853-178.
VECTRA, 1.7TD (1997) szary metalik, bogate wyposażenie, 7.500 zł, Mońki. 669-559-467.
VECTRA, 1.9CDTI (2006) kombi, pełne wyposażenie, 32.900 zł, ok.Białegostoku. 512-148-294.
VECTRA, 2.0B (1991) w całości lub na części, 1.300 zł, gm.Łomża. (86)219-49-54.
VECTRA, 2.0B+G (1999) uszkodzony przód, 3.200 zł. 883-513-263..
ZAFIRA 1,6B+G (2002) 10xpp, elektryka, lwł, stan bdb, 15.800 zł, lub zamienię, Białystok. 513-100-585.
ZAFIRA 1,9CDTI (2008) automat, serwisowany w aso, nie wymaga wkładu finasowego, 44.500 zł, Białystok. 660-636-547.
ZAFIRA 1.8B 16V (2000) srebrny metalik, klimatyzacja, garażowane, bezwypadkowe, 15.000 zł, Szepietowo. 605-313-181.
ZAFIRA 1.9CDTI (2006) komputer, klimatronic, nawigacja, elektryka, czarny metalik, 29.800 zł, gm.Łapy. 517-568-862.
ZAFIRA 1.9D (2006) pełna wyposażenie, bezwypadkowy, książka serwisowa, stan bdb, 36000 zł, Zambrów. 692-755-138.
ZAFIRA 2,0DTI (2000) klimatyzacja, 7-osobowy, st.bdb, 13.900 zł, Suwałki. 886-156-334.
ZAFIRA 2,0DTI (2003) granatowy metalik, pełna opcja bez skóry, serwisowany, 17.500 zł, Drohiczyn. 886-666-300.
ZAFIRA 2.0D (2003) czarny, st.bdb, 22.700 zł, B-stok. 606-184-133.
ZAFIRA 2.0D (2003) grafit metalik, 7-osobowy, pełne wyposażenie, 23.000 zł, Suwałki. 510-241-066.
ZAFIRA 2.0DTI (2000) 7-osobowy, 12.900 zł, Augustów. 667-272-000.
ZAFIRA 2.0DTI (2002) 7-osobowy, stan bdb, 19.500 zł, Mikołajki. 609-955-855.
ZAFIRA 2.0DTI (2007) 7-osobowy, książki serwisowe, 33.000 zł, Łapy. 790-228-149.

❑ PEUGEOT

106 XSI, 1.6B (1994) pełna elektryka, 3-drzwi, ABS, klimatyzacja, szyberdach, alufelgi, 3.500 zł, gm.Sokółka. 608-832-175.
106, 1,4D (1994) 2.200 zł, gm.Tykocin. 692-404-082..
107 1.0B (2007) 6.350km, 2xpp, ABS, wspomaganie, stan bdb, bezwypadkowy, serwisowany, 18.500 zł, Suwałki. 795-555-906.
205 1.4B+G (1991) cabrio, Roland garros, stan bdb, 3.800 zł, Suwałki. 500-765-763.
206 1,1B+G (2002) stan bdb, 13.500 zł, Suwałki. 602-680-415.
206 1,9D (2000) c.z, 3-drzwiowy, srebrny, el.szyby, alufelgi, 7.500 zł. 607-511-391.
206 1.1B (2001) wspomaganie, c.zamek, abs, 120.000km, stan bdb, 8.500 zł, ok.Białegostoku. 790-524-187.
206 1.1B (2001) zielony metalik, 5-drzwiowy, stan bdb, 8.000 zł, Wasilków. 604-799-559.
206 1.4HDI (2003) kombi, 190 tys.km, klimatyzacja, el.szyby, bordowy metalik, 12.800 zł, Drohiczyn. 664-921-917.
206 1.9D (2000) 3d, srebrny metalik, 185.000km, klimatyzacja, 2xpp, ABS, wspomaganie, immobiliser, 10.000 zł, Siemiatycze. 607-427-957.
206 SW kombi, 1.4HDI (2003) klimatyzacja, bezwypadkowy, abs, elektryka, niebieski, 15.500 zł, gm.Łapy. 509-421-981.
206, 1.2B (1999) ABS, wspomaganie, c.zamek, el.szyby, 5.700 zł, Augustów. 607-968-192.
306 1,B (1997) sedan, 140tys/km, szary metalik, lwł, 5.500 zł, Suwałki. 501-703-253.
306 Cabrio, 1.8B+gaz (1996) 222 tyś/km, 2xpp, skórzana tapicerka, ABS, elektryka, 6.000 zł, lub zamienię, Mońki. 506-697-060.
306, 1.6B+G (2000) kombi, 5.200 zł. 886-034-543..
306, 1.8B (1999) automat, 5-drzwiowy, klimatyzacja, elektryka, abs, alufelgi, 5.800 zł, Augustów. 507-121-998.
306, 2.0HDI (2001) kombi, hak, alufelgi, 11.000 zł, Białystok. 514-381-106.
307 1,6HDI (2007) 90KM, 75 tyś/km, półskóra czarna, klimatyzacja, alufelgi, biały, lwł, 17.900 zł. 600-343-332.
307 1.6B (2001) złoty metalik, llwł, klimatyzacja, stan bdb, 12.800 zł, Białystok. 661-241-800.
307SW 1,6HDi (2005) 180tyś/km, sprawny technicznie, 23.000 zł, Białystok. 507-094-442.
405 1,6+gaz, nowe opony, zadbany 1.900 zł, Białystok. 791-101-890.
405 1.9B+G (1989) stan db, 2.500 zł, ok.Suwałk. 600-223-354.
405 1.9D (1991) 700 zł lub na części, ok.Augustowa. 607-765-623.
405 1.9D (1993/95) el.szyby, szyberdach, alufelgi, przegląd, 1.000 zł. 694-467-855.
405 kombi 1,9 D (1992) pełne ubepieczenie, przegląd, 2.200 zł, gm.Zambrów. 792-400-480.
406 1,8B (1997) stan bdb, 6.000 zł, Białystok. 606-391-170.
406 2,0 HDI (2000) 11.000 zł, Ełk. 662-001-432.
407 2,0TD (2006) pełna opcja, 30.000 zł, gm.Baranowo. 602-106-776.
407 2.0B (2005) lwł, pełne wyposażenie, po przeglądzie, 23.000 zł, Białystok. 604-054-333.
407 2.0HDI (2007) bezwypadkowy, salonowy, serwisowany, bogate wyposażenie, 30.900 zł, Zambrów. 604-532-696.
605 2.1TD (1993) bogate wyposażenie, srebrny metalik, stan bdb, 3.700 zł, Augustów. 604-580-080.
805 1.9TD (1999) 7-osobowy, wiśniowy, 190.000km, lwł, stan bdb, 14.000 zł, Białystok. (85)661-35-71.
806 b (2000) stan bdb, 14.000 zł. 602-642-384..
BOXER L2H2, 2.2HDI (2006) elektryka, 52 tys/km, bezwypadkowy, salonowy, 35.000 zł, ok.Zambrowa. 604-532-696.
BOXER, 2.0HDI (2004) 9-osobowy, 99 tys/km, 29.500 zł. (85)711-49-70..
CARO plus 1,6B+G (1998/99) stan bdb, 3-letni gaz, 2.300 zł, gm.Siemiatycze. 669-911-313.
PARTNER 1,9D (2003) niebieski, c.z, 13.500 zł, Czarna Białostocka. 600-935-506.

❑ POLONEZ

ATU 1,6 GSI (1999) stan bdb, 5.100 zł, ok.Szepietowa. 693-102-318.
ATU 1,6GSI (2000) 34.000km, 4.500 zł, Siemiatycze. 500-276-643.
ATU 1.6GSI (1999) stan bdb, 5.000 zł, Siemiatycze. 666-862-728.
ATU Plus 1,6 b +gaz (2000) 1.000 zł, gm.Boguty. (86)277-53-32.
CARO 1,5 b +gaz (1992) 1.000 zł, ok.Białegostoku. 607-049-689.
CARO 1,5B (1993) zielony, lwł, hak, OC, przegląd, 1.400 zł, Białystok. 695-250-029.
CARO 1,6B (1996) silnik rover, 1.000 zł, Wizna. 698-157-356.
CARO 1,6B (1997) stan bdb, ważne OC, przegląd, 1.200 zł, gm.Mońki. (85)716-56-96.
CARO 1,6B+G (1993) stan db, 850 zł, gm.Drohiczyn. 530-923-849.
CARO 1.9D (1991) stan db, 1.600 zł, gm.Dąbrowa Białostocka. 609-244-165.
CARO Plus 1,6 b +gaz (1998) wspomaganie, sprawny technicznie, 1.500 zł, ok.Łap. 661-827-517.
CARO Plus 1,6 b +gaz (1999) 128.000 km, stan db, 1.800 zł, gm.Nur. 506-206-704.
CARO plus 1,6B+GLI (1999) hak, 1.500 zł, Białystok. (85)743-76-38.
CARO Plus 1,9D (1996) gm.Rutki, 1.000 zł lub na części. 604-912-837.
CARO plus 1.6GSI+G, hak, alarm, alufelgi, czerwony, 2.000 zł. 506-452-336.
CARO plus B+G (XII/1998) 2xkpl.opon, stan db,0 1.100 zł, Zambrów. 694-665-052.
CARO Plus, 1.6 (1999) stan bdb, wspomaganie, 2.400 zł. 601-963-350..
CARO Plus, 1.6B (1998) 70 tyś/km, stan db, 3.200 zł, ok.Jeżewa. 518-376-349.
CARO, 1.5B+gaz (1994) I-wł, hak, stan db, 1.400 zł, gm.Korycin. (85)721-81-44.
CARO, 1.6B+ GSI (1998) hak, 1.200 zł, Łapy. 696-091-767.
TRUCK, 1.9D (1996) 1.800 zł, Łapy. 519-168-021.

❑ RENAULT

19 1,7B +gaz, lwł, kpl.kół zimowych z felgami,Suwałki, 2.500 zł. 668-191-710.
19 1,8B (1994) limited, bogate wyposażenie, zadbany, 2.500 zł, ok.Wys.Maz. 503-511-621.
19, 1.7B+G (1993) stan db, 1.600 zł. 793-150-857.
19, 1.9D (1993) 4-drzwiowy, hak, ciemna wiśnia, 2.200 zł, Suwałki. 663-643-955.
CLIO 1,2B (1998) 5-drzwiowy, stan db, 6.200 zł, Białystok. 510-912-939.
CLIO 1,2B (2000) czerwony, lwł, salonowy, 8.000 zł, Białystok. 514-858-629.
CLIO 1,2B (2003) 5-drzwiowy, abs, elektryka, szary metalik, 10.600 zł, Ciechanowiec. 504-433-022.
CLIO 1,4B (1995) 5-drzwiowy, wspomaganie, elektryka, 3.400 zł, ok.Suwałk. 692-166-571.
CLIO 1.2B (1998) ciemny niebieski, serwis, stan db, 6.500 zł, B-stok. 510-912-941.
CLIO 1.2B (1999) st.bdb, 6.500 zł, ok.Czyżewa. 516-180-967.
CLIO 1.5DCI (2004) el.szyby, c.zamek, klimatyzacja, opony zimowe, 10.000 zł, B-stok. 501-254-673.
CLIO 1.6B (2000) 5-drzwiowy, automat, klimatyzacja, salonowy, bezwypadkowy, 8.600 zł, B-stok. 696-216-495.
CLIO III 1.5DCI (2006) bogata wersja, salonowe, serwisowane, 13.900 zł, B-stok. 502-234-255.
CLIO, 1.2 (1997) 104 tyś/km, salon, 4.700 zł. 503-447-663..
ESPACE 2,0B (1998)+gaz, klimatyzacja, niebieski metalik, alufelgi, abs, 2xpp, c.zamek, Białystok, 9.500 zł. 511-615-646.
ESPACE 2,8B+gaz (1992) st.db, 7-osobowy, 5.000 zł, B-stok. 696-604-669.
ESPACE 2.2DCI (2001) pełne wyposażenie, DVD, 14.500 zł, Sokółka. 508-050-122.
ESPACE 2.8B+G (1992) stan db, 3.500 zł, ok.Białegostoku. 793-764-604.
ESPACE grand 2,2TDI (2004) 150KM, 28.000 zł, Olecko. 668-392-625.
ESPACE, 2.0B+gaz (1999) 7-osób, stan bdb, 9.400 zł, Suwałki. 513-342-522.
ESPACE, 2.2DCI (2003) pełne wyposażenie, srebrny metalik, serwis, 26.000 zł, lub zamienię na tańszy, Grajewo. 506-147-577.
KANGOO 1,9TDI (2000) 5-drzwiowy, srebrny, stan bdb, 10.500 zł, Dobrzyniewo. (85)749-15-14.
KANGOO 1.5DCI (2003) klimatyzacja, 4xpp, 12.00 zł, Mońki. 509-077-868.
LAGUNA 1.6B+g 16V (2000) 139.000km, klimatyzacja, abs, pełna opcja bez skóry, 9.800 zł, Sokołów Podl. 509-200-383.
LAGUNA 1.8B+G (1994) el.lusterka, abs, wspomaganie, immobiliser, stan bdb, 5.000 zł. 724-835-662.
LAGUNA 1.8B+G (1994) wspomaganie, abs, el.lusterka, airbag, immobiliser, stan bdb, 4.500 zł. 724-835-662.
LAGUNA 1.8b+g (2001) 110.000km, klimatyzacja 2-strefowa, 15.800 zł. 506-039-064.
LAGUNA 1.9 DCI (2005) kombi, 120 KM, pełne wyposażenie, bezwypadkowa, st.bdb, 24.200 zł, Białystok. 602-368-372.
LAGUNA 1.9D (2001) kombi, klimatronik, 8xpp, alufelgi, 12.900 zł, B-stok. 667-557-709.
LAGUNA 1.9DCI (2002) 6 biegów, 120KM, klimatronik, półskóra, 15.000 zł, Choroszcz. 85719-10-74, 604-444-857.
LAGUNA 1.9DTI (2004) stan bdb, 16.700 zł, Sokólka. 504-216-553, (85)711-47-61.
LAGUNA 2.2D (1996) klimatyzacja, pp, abs, st.bdb, 7.500 zł, ok.Janowa. 506-971-087.
LAGUNA II 1,9DCi kombi (2002) pełna opcja, 13.000 zł, Suwałki. 607-075-838.
LAGUNA II 1.8B (2001) alufelgi, klimatyzacja, 9.600 zł, Łomża. 506-647-788.
LAGUNA II 1.9dci (2001) 150ty/ km, bezwypadkowy, bogate wyposażenie, 13.500 zł, Zambrów. 604-532-696.
LAGUNA II 2,2CDI (2003) kombi, 170.000km, 13.000 zł. 515-857-765.
LAGUNA kombi, 2.0B+ nowy gaz (1996) pełne wyposażenie prócz skóry, 5.500 zł, Grajewo. 506-147-577.
LAGUNA, 1.6B+G (1996) uszkodzony przód, 800 zł, Giżycko. 693-087-404.
LAGUNA, 1.8B+G (1997) hak, el.szyby, klimatyzacja, 4.500 zł, gm.Boguty. 509-976-184.
MASTER 2.5D (1999) 3-osobowy, blaszak, niebieski, podwyższany, stan bdb, 12.500 zł, Białystok. 696-072-173.
MASTER 2.8TDI (2001) 7-osobowy, paka 3,2m, 20.000 zł, gm.Janów. 500-210-853.
MEGANE 1.4B (1999) 4xpp, 5-drzwiowy, wspomaganie, klimatyzacja, 8.000 zł, Zambrów. 667-081-522.
MEGANE 1.4B+G (1996) el.szyby, el.lusterka, centr.zamek, wspomaganie, 3.900 zł, lub zamiana na busa, ok.Ełku. 507-331-362.
MEGANE 1.4B+G (1997) bezwypadkowy, 3.000 zł, Łapy. 506-493-896.
MEGANE 1.9DTI (1999) 8.500 zł, gm.Stary Lubotyń. 608-516-904.
MEGANE 1.9TDCI (2004) elektryka, ważne OC i AC, ABS, skóra, 8xairbag, komputer, bezwypadkowy, 22.000zł, Białystok. 604-197-223.
MEGANE 1.9TDCI (2004) elektryka, ważne OC i AC, ABS, skóra, 8xairbag, komputer, bezwypadkowy, 22.000zł, Białystok. 604-197-223.
MEGANE classic 1,9D (2000) 191.000km, elektryka, wspomaganie, 4pp, abs, c.zamek, st.bdb, 7.900 zł, Białystok. 602-368-372.
MEGANE classic 1.9D (1998) stan bdb, 6.400 zł, Sokółka. 518-938-835.
MEGANE kombi, 1.9D (1999) wersja RXE, ABS, klimatyzacja, airbag, c.zamek, hak, 7.800 zł, Sejny. 501-659-775.
MEGANE Scenic 1,9TDi (1999) pełna opcja, gm.Grajewo, 9.700 zł. 509-786-874.
MEGANE Scenic 1.6B (1997) 5.500 zł, Kolno. 504-922-050.
MEGANE Scenic II, 1.9D (2003) srebrny, oryginalne radio, 8 poduszek, 18.000 zł, Suwałki. 665-393-213.
MEGANE sedan, 1,4 b (1997) 4.900 zł, Łapy. 663-576-190.
MEGANE, 1,6B (1997) biały, 5-drzwi, 2.500 zł, Suwałki. 517-227-679.
MEGANE, 1.4B (1996) salonowy, I wł, sprawny, 4.900 zł, Dąbrowa B-stocka. 661-544-500.
MEGANE, 1.4B+gaz (2000) hatchback, bogate wyposażenie, stan db, 8.900 zł, B-stok. 692-404-091.
MEGANE, 1.6B (1996) 93KM, 6.200 zł. 723-540-767.
MEGANE, 1.9D (1996) 5.000 zł, Szumowo. 664-017-540.
MEGANE, 1.9DCI (2001) 108 tyś/km, pełne wyposażenie, 11.300 zł. 503-447-663..
MEGANE, 1.9DTI (2002) 5-drzwi, salon polski, stan bdb, 9.500 zł, B-stok. 696-216-495..
MESSENGER 2.5TDI (1996) skrzynia 4m, dubel kabina, DMC 3,5t, stan bdb, 14.000 zł, Sokółka. 508-050-122.
RX4 1,9DCI (2002) salomon, 132.000km, najbogatsze wyposażenie, 4x4, stan bdb, 21.000 zł, Suwałki. 886-156-334.
SAFRANE 2.2Si (1996)+gaz, podgrzewane, skórzane siedzenia, automat, hak, halogeny, klimatyzacja, 5.000 zł, Wys.Maz. 606-391-222.
SAFRANE, 2.5B+G (1998) bezwypadkowy, 180.000km, 5.000 zł, Wasilków. 609-998-328.
SCENIC 1,6B (2007) stan bdb, szary, lwł, salonowy, 60.000km, 32.000 zł, Augustów. 602-534-969.
SCENIC 1,6B+G (1997) bogate wyposażenie, bez korozji, 8.000 zł, lub zamienię na passata B5, Czyżew. 509-538-233
SCENIC 1,9DCi (2000) srebrny metalik, klimatronik, alufelgi, serwisowany, Augustów, 12.600 zł. 606-762-340.
SCENIC 1,9DCI (2001) srebrny metalik, pełna opcja bez skóry, 200.000km, 13.500 zł, Augustów. 661-066-688.
SCENIC 1,9DTI (2007) 1300KM, 87.000km, pełna opcja, 31.900 zł, Białystok. 692-342-557.
SCENIC 1.6 +nowy gaz (1998) c.zamek, el.szyby, lusterka, 2 poduszki, klimatyzacja, 7.800 zł, Łapy. 510-157-623.
SCENIC 1.9DCI (2001) bogate wyposażenie, wymieniony rozrząd, 13.700 zł, Lipsk. 723-487-200.
SCENIC 1.9DCI (2001) stan bdb, bogate wyposażenie, 15.400 zł, Olecko. 504-565-157.
SCENIC II 1.9DCI (2003) 26.000 zł, Suwałki. 691-466-000.
SCENIC, 1.6B+G (1997) stan bdb, bogate wyposażenie, 7.300 zł, ok.Ciechanowca. 797-831-622.
SCENIC, 1.9 TDI (1997) stan bdb, 8.800 zł. 507-049-587..
SCENIC, 1.9DTI (2000) 98KM, czerwony, stan db, 210 tyś/km, klimatyzacja, 13.900 zł, Grajewo. 531-848-913.
THALIA 1,4B (2004) lwł, 13.500 zł, Suwałki. 502-374-443 po 16.
THALIA 1.4B+G (2004) e.szyby, e.lusterka, c.zamek, 8.500 zł, ok.Ciechanowca. (85)657-86-83.
THALIA, 1.4 (2004) pełne wyposażenie, salon, 10.700 zł. 503-447-663..
TWINGO 1,2 b (1995) stan bdb, 4.000 zł, Białystok. 602-824-018.
TWINGO, 1.1 (1997) sprawny, 1.200 zł, B-stok. 509-468-223.

❑ ROVER

200 2.2TD (1996) uszkodzony przód i lewa strona, 1.500 zł, Zambrów. 797-692-922.
400 1.4B V16 (1998) stan bdb, 9.000 zł, Szepietowo. 888-015-550.
416 1.6B (1997) c.zamek, el.szyby, lusterka, el.szyberdach, wspomaganie, ABS, klimatyzacja, 2xpp, 5.700 zł, Łapy. 503-909-606.
620 2,0 D (1995) zielony metalik, el.szyby, wspomaganie, poduszki, hak, 4.800 zł, Brańsk. 885-920-474.
AUSTIN, 3.5B+gaz 8V (1984) automat, do renowacji, 4.500 zł, ok.Bielska Podl. 604-810-538.

❑ SEAT

ALHAMBRA 1.9TDI (1999) 110KM, zielony metalik, klimatyzacja, hak, roleta, relingi, 14.800 zł, Łomża. 668-208-817.
ALHAMBRA 1.9TDI (2004) stan bdb, 133tys/km, 35.000 zł, Sokólka. 505-618-002.
ALHAMBRA, 1.9TDi (2002) ciężarowy, 5 miejsc, do lekkich poprawek, 21.000 zł, Łapy. 504-054-477.
AROSA 1.0B (1999) wspomaganie, ABS, c.zamek, 98tys/km, czarny, 7.800 zł, B-stok. 507-640-561.
CORDOBA 1,4B (1998) stan bdb, 6.000 zł, ok.Knyszyna. 509-041-036.
CORDOBA 1,4B (2001) 10.800 zł, Białystok. 695-736-158 po 16.
CORDOBA 1.4B (1998) stan bdb, zielony, 225.000km oryginał, 5.200 zł, Szypliszki. 512-802-614.
CORDOBA 1.6B+g (2002) salon polska, stan bdb, 13.200 zł, Sokółka. 518-938-835, 510-599-149.
CORDOBA 1.6B+G sekwencja (1996/07) użytkowany przez kobietę, 6.000 zł, Grajewo. 504-210-666.
CORDOBA 1.9D (1996) stan bdb, 5.800 zł, gm.Boguty. 606-409-533.
CORDOBA 1.9TDI (1998) granatowy, skóra, 7.500 zł, Białystok. 506-109-707.
CORDOBA, 1.4B (1997) hak, 3.500 zł, ok.Krypna. 784-663-597.
CORDOBA, 1.6B (1999) sedan, zielony, salonowy, lwł, 93 tys/km, 8.900 zł, Ciechanowiec. 504-346-641.
CORDOBA, 1.6B+gaz sekwencja (1998) wspomaganie, el.szyby, c.zamek, bezwypadkowy, salon, 7.900 zł, Ciechanowiec. 506-991-079.
IBIZA 1,2B (2003) 67.000km, abs, c.zamek, wspomaganie, el.szyby, stan bdb, 12.500 zł, Białystok. 505-123-420.
IBIZA 1,2B+G (1992) silnik system porsche, 1.200 zł, ok.Ciechanowca. 510-232-545.
IBIZA 1,9SDI (2000) c.z, el.szyby, klimatyzacja, stan bdb, 6.700 zł. 500-786-168.
IBIZA 1,9TDI (2000) komputer, elektryka, 5-drzwiowy, 8.700 zł, Białystok. 517-249-167.
IBIZA 1.2B (2002) 3-drzwiowy, granatowy metalik, lwł, 9.000 zł, Olecko. 509-383-044.
IBIZA 1.4B (1999/00) pełne wyposażenie, klimatyzacja, 8.500 zł, Suwałki. 692-440-520.
IBIZA 1.9TDI (2000) 5-drzwiowy, elektryka, komputer, c.zamek, 4pp, wspomaganie, abs, 8.500 zł, ok.B-stoku. 508-523-501.
IBIZA GT 1,9TDI (1999) 110KM, granatowy metalik, Sztabin, 7.200 zł. 514-250-429.
IBIZA, 1.2B (2004) pełne wyposażenie, 13.800 zł, ok.Zambrowa. 518-645-027.
IBIZA, 1.4B (1997) 3-drzwi, czerwony, stan bdb, 3.700 zł, Suwałki. 514-364-763.
IBIZA, 1.4B (2000) czerwony, 3-drzwiowy, 4xpp, klimatyzacja, 140.000km, 9.200 zł, Bielsk Podlaski. (85)731-73-25.
LEON 1,9TDI (2003) 110KM, klimatyzacja, elektryka, alufelgi, 19.600 zł, Ciechanowiec. 504-433-022.
LEON 1.9TDi (2001) klimatyzacja, 14.500 zł, Białystok. 792-346-126.
LEON 1.9TDi (2005) 65tys/km, lwł, salonowy, Sokółka, 29.000 zł. 607-927-843.
LEON 1.9TDI (2006/07) 10xairbag, bezwypadkowy, abs, klimatyzacjac, alufelgi 17", 36.900 zł, lub zamienię. 601-850-700..
TOLEDO 1,6 (1996) OC+ badania techniczne do 2012r, dwa kpl. opon, 2.600 zł, Białystok. 602-414-743.
TOLEDO 1,6B+G (1996) wspomaganie, stan bdb, 4.300 zł, Siemiatycze. 608-525-734.
TOLEDO 1,9 TDI (1997) 110 KM, elektryka, klimatyzacja, immobiliser, stan bdb, 7.500 zł, Zambrów. 600-981-616.
TOLEDO 1,9 TDI (1998) zielony metalik, 205.000km, 6.500 zł, ok.Grajewa. (86)273-86-20.
TOLEDO 1,9 TDI (2003) zielony metalik, stan bdb, 18.500 zł, Wys.Maz. 692-316-406.
TOLEDO 1,9TD (1994) hatchback, czarna perła, c.zamek, alarm, hak, gm.Myszyniec, 3.500 zł. 694-624-428.
TOLEDO 1.6B (1997) lwł, 105tys.km, 6.300 zł, gm.Czyżew. 606-640-178.
TOLEDO 1.8 (1997), klimatyzacja, pełna opcja, książka serwisowa, wiśniowy metalik, ABS, 4.500 zł, Kętrzyn. 506-620-091.
TOLEDO 1.8B (1998) klimatyzacja, e.szyby, abs, c.zamek, 4xpp, 4.900 zł, Olecko. 601-471-828.
TOLEDO 1.8B+G (1996) c.zamek, 2xpp, ABS, alufelgi, 5.000 zł, gm.Rutki Kossaki. 698-829-580.
TOLEDO 1.9TD (1995) hatchback, 5-drzwi, stan db, 3.500 zł, gm.Bargłów. (87)642-59-44, 516-538-367.
TOLEDO 1.9TDi (1995), c.zamek, wspomaganie, szyberdach, el.szyby, lusterka, alufelgi, 5.000 zł, gm.Sztabin. 696-424-064.
TOLEDO 1.9TDi (1998) 110KM, 6.000 zł, Białystok. 510-949-575.
TOLEDO 1.9TDI (2000) 110KM, srebrny metalik, 15.500 zł, Białystok. 795-566-445.
TOLEDO 2.0B (1991) 2.000 zł, ok.Sejn. 502-861-855.
TOLEDO 2.0B+g (1992) 2.300 zł, Rutka Tartak. 505-512-995.

❑ SEICENTO

1,1 b (2000) alarm, poduszka, c.zamek, el.szyby, I wł. 4.400 zł, ok.Czyżewa. 516-626-274.
1,1B (2002) niebieski, 7.000 zł, Zambrów. 667-081-522.
1.100 B+Gaz (2003) 7.000 zł, Białystok. 510-949-575.
1.1B (2002) niebieski, 57tys/km, zadbany, bezwypadkowy, 6.900 zł, ok.Sokółki. 506-752-735.
1.1B (2003/04) lwł, 71tys/km, oryginalny lakier, srebrny metalik, 7.900 zł, B-stok. 507-640-561.
1.1B+G (1999) żółty, sporting, 3.500 zł, Białystok. 608-441-189.
900 b (1999) el.szyby, c.zamek, koła zimowe, 4.700 zł, Łomża. 509-349-009.
900B (1998) lekko uszkodzony przedni błotnik, 3.700 zł, gm.Dąbrowa B-stocka. 603-754-481.
900B (2000) 3.900 zł, Grabówka. 883-767-258.
900B (2000) lwł, stan db, 3.700 zł, gm.Suchowola. 695-838-427, (85)712-57-38.
900B (2002) srebrny metalik, garażowany, stan db, 5.500 zł, Kleosin. 605-285-440.
900B (2003) 65tys/km, lwł, bezwypadkowy, stan bdb, 7.300 zł, B-stok. 506-085-995.
900B+G (1999) 3.300 zł, Łapy. 789-145-277.
900B+G (1999) centr.zamek, alarm, immobiliser, czerwony, stan bdb, 3.800 zł, Suwałki. 791-139-844.

❑ SKODA

FABIA 1,2B (2003) 152tys/km, Białystok, 12.900 zł. 504-660-863.
FABIA 1,2b (2003) 79.000km, czerwona, 13.700 zł, Czyżew. 721-918-844.
FABIA 1,9TDI (2000) alufelgi, klimatyzacja, srebrny metalik, beżowy środek, 14.700 zł, Kolno. 600-156-080.
FABIA 1.2B (2003) 50tys/km, lwł, salonowy, bezwypadkowy, garażowany, 16.200 zł, B-stok. 503-071-104.
FABIA 1.2B (2004) uszkodzony, 1.600 zł lub na części, 1- 1.600 zł, gm.Dobrzyniewo. 796-748-680.
FABIA 1.2B (2004/05) kombi, klimatyzacja, el.szyby, kpl.kół zimowych, 110tys/km udokumentowany, 16.900 zł, Ełk. 608-467-059.
FABIA 1.2B+g (2004) uszkodzona, 1.600 zł lub na części, Białystok. 697-526-944.
FABIA 1.4B (2000) 133.600km, hatchback, garażowany, bezwypadkowy, srebrny metalik, 12.000 zł, Białystok. 781-293-976.
FABIA 1.4MPI (2001) biała, bezwypadkowa, 11.500 zł, gm.Łapy. 509-421-981.
FABIA 1.6B 16V (2005) lwł, klimatyzacja, 75.000km, bordo metalik, 19.900 zł, B-stok. 512-006-399.
FABIA, 1.4B (2001) 98 tyś/km, serwis, I-wł, stan bdb, 11.300 zł. 503-447-663..
FAVORIT 1.3B (1991) 900 zł, ok.Augustowa. 504-917-179.
FELICIA (1997) benzyna, stan bdb, czerwony, opłaty do września 2011, 2.500 zł, Suwałki. 513-400-214.
FELICIA 1,3B (2000) hatchback, st.bdb, zielony, suwałki, 3.800 zł. 518-363-600.
FELICIA 1,3B pic-up (1996) 2-osobowy, ciężarowy, 1.900 zł, lub zamienię na osobowy, ok.Wys.Maz. 797-850-677.
FELICIA 1,3B+G (1998) koła zimowe, hak, 4.200 zł, Białystok. 517-445-920.
FELICIA 1,6B (1996) stan bdb, 4.300 zł, Grajewo. 797-231-086.
FELICIA 1.3B (1998) kombi, biały, bez korozji, 2.100 zł, Suwałki. 500-776-334.
FELICIA 1.3B (1999) lwł, bezwypadkowy, serwisowany, 3.900 zł, Sztabin. 604-771-363.
FELICIA 1.3B+gaz (2000) wspomaganie kierowicy, przyciemniane szyby, lekko uszkodzona klapa, 2.300 zł, ok.Suwałk. 504-587-375.
FELICIA 1.3KAT (1999) kombi, ciężarowy, szary, 2.000 zł, Szepietowo. (86)477-05-29, 9-15.00.
FELICIA pickup 1.3B +g (1997) 3.200 zł, Kolno. 889-077-013.
FELICIA, 1.3 MPI B+G (2000) czerwona, zadbana, opony zimowe z felgami, 87 tys/km, 4.200 zł, B-stok. 698-336-944.
FELICIA, B+gaz (1999) uszkodzona, 3.000 zł. 503-632-992..
OCTAVIA 1,9 TDI (2000) bezwypadkowa, serwisowana, 13.900 zł, Zambrów. 507-978-740.
OCTAVIA 1,9 TDI (2002) 110KM, kombi, granat metalik, klimatyzacja, alufelgi, 202.000km, 18.000 zł, Zambrów. 501-546

CARINA 2.0D (1996) alufelgi, c.zamek, alarm, kpl.kół zimowych, stan bdb, 8.000 zł, ok.Siemiatycz. (85)655-03-82.

CARINA E 1.6B (1995) niebieski, oszczędny, 4.500 zł, Czarna Białostocka. 530-357-081.

CARISMA II 2.0D (1989) do lekkich poprawek, 1.200 zł, B-stok. 798-841-091.

COROLLA 1,4 D4D (2005) kombi, 25.900 zł, Białystok. 601-616-116.

COROLLA 1,4B 16V (2000) granatowy, stan bdb, 5-drzwiowy, 10.500 zł, Zambrów. 511-960-958.

COROLLA 1,4B+G (2002) 12.500 zł, Białystok. 664-435-666.

COROLLA 1,6B+G 16V (XII/1996) 250.000km, wspomaganie, el.szyby, 6.500 zł, gm.Brok. 608-649-293.

COROLLA 1,6V-VTI (2002) klimatyzacja, elektryka, 18.600 zł, Białystok. 518-044-559.

COROLLA 1.4B (1998) lwł, ABS, wspomaganie, elektryka, c.zamek, 5-drzwiowy, hatchabck, 6.400 zł, Białystok. 796-650-249.

COROLLA 1.4B (2002) 5-drzwiowa, alufelgi, salonowa, serwisowana, opony zimowe, 16.200 zł, lub zamiana, Hajnówka. 660-104-999.

COROLLA 2.0D (2002) pełna opcja bez skóry, do poprawek lakierniczych, 18.000 zł, Ełk. 604-217-451.

COROLLA 2.0D (XII 2002) granatowy metalik, 3-drzwiowy, 200.000km, 16.500 zł, Białystok. 518-240-111.

COROLLA Verso 2,0 D4D (2005) srebrny metalik, 116 KM, 7-osobowa, 33.900 zł, Białystok. 508-619-798.

COROLLA Verso 2,2D (2007/2008) wersja sol, 7-osobowy, 136KM, st.bdb, Białystok, 41.900 zł. 603-776-789.

COROLLA, 1.4B (1998) ABS, wspomaganie, elektryka, 2xpp, olej syntetyczny, 5-drzwi, czerwony, 7.200 zł, B-stok. 790-827-354.

COROLLA, 1.4B (1998) czerwona, stan db, 5.000 zł, B-stok. 513-081-132.

COROLLA, 1.4B (1998) sedan, dobrze wyposażona, stan techniczny idealny, salon, 5.800 zł, B-stok. 519-425-543.

COROLLA, 1.6B (2003) 109 tys/km, bogate wyposażenie, 19.500 zł, Wys.Maz. 606-954-546.

COROLLA, 2.0D (2004) srebrny metalik, 7-osobowy, 30.000 zł, , ok.Kolna. (86)278-73-81.

LAND Cruiser 4,0D (1985) lwł, 8.000 zł, Suwałki. 516-940-508.

PREVIA 2,4 b +gaz (1982) 7-osobowy, tylne siedzenia rozkładane, 7.000 zł, Mońki. (85)716-80-52.

RAV 4 2,0B (1999) klimatyzacja, abs, hak, 21.000 zł, Sejny. 604-441-626.

RAV 4 2.4B (2005) klimatyzacja, abs, srs, radioodtwarzacz, zielony, 35.000 zł, Hajnówka. 784-710-404.

RAV 4, 2.2D (2007) 56 tyś/km, 70.500 zł, ok.Łap. 505-701-768.

RAV IV 2.0D4D (2002) 4x4, navi, alufelgi, elektryka, lwł, bezwypadkowy, 27.000 zł, Suwałki. 517-950-045.

RAV4 2,0D (2004) 5-drzwiowy, srebrny metalik, klimatronik, nawigacja, alufelgi, Białystok, 40.000 zł. 509-551-625.

STARLET 1,3B (1993) 2.500 zł, ok.Suwałk. 511-049-885.

YARIS 1,0B (2004) 80.000km, 17.000 zł, Białystok. 728-702-620.

YARIS 1,4 D4D (2003) elektryka, c.z, wspomaganie, 15.000 zł, Rutki. 518-727-843.

YARIS 1,4 D4D (2007) 5-drzwiowa, 90 KM, pełna opcja, 27.800 zł, Białystok. 508-619-798.

YARIS 1,4 D4D (XII 2004) lwł, serwisowany, 5-drzwiowy, srebrny metalik, st.bdb, 20.000 zł, Suwałki. 798-092-200.

YARIS 1.0B (2004) 16.500 zł, gm.Wyszki. 501-512-833.

YARIS 1.3B (2002) 5-drzwiowy, niebieski, stan bdb, 17.000 zł, B-stok. 517-245-751.

YARIS 1.4DCI (2007) oryginał, 26.500 zł, ok.Zaręb Kośc. 608-621-690.

YARIS, 1.0B (2002) wspomaganie, 28 tyś/km, I-wł, 15.500 zł. (85)741-01-70..

YARIS, 1.3VVTI (2007) 5-drzwiowa, bogate wyposażenie, 26.200 zł, Łapy. 793-939-569.

YARIS, 1.4 D4D (2006) hatchaback, klimatyzacja, elektryka, c.zamek, 9xairbag, ABS, wspomaganie, 28.000 zł, Hajnówka. 604-113-982.

YARIS, 1.4D (2002) klimatyzacja, ABS, el.szyby, 150 tyś/km, 3-drzwi, bezwypadkowy, 13.600 zł, Suwałki. 514-364-763.

YARIS, 1.4D (2004) komputer, klimatyzacja, elektryka, c.zamek, 4xpp, abs, wspomaganie, 20.000 zł, Hajnówka. 604-113-982.

❑ TRABANT

601 600B (1990) hak, 800 zł, Suwałki. (87)567-51-96.

❑ UAZ

1.9D (1976) silnik Mercedes, 6.000 zł, do uzg, ok.B-stoku. 696-476-243.

469B 2.2D (1976) 2.300 zł, Sejny. 501-565-569.

❑ VOLKSWAGEN

BORA 1,9TDI (2000/01) st.bdb, 17.000 zł, ok.Jeżewa. 501-247-260.

BORA 1.6B (1998) lwł, bezwypadkowy, ks.serwisowa, klimatyzacja, srebrny metalik, 13.500 zł, Suwałki. 517-950-045.

BORA 1.6B (1999) bogate wyposażenie, st.bdb, 13.800 zł, Łomża. 506-467-366.

BORA 1.9TDI (1998/99) st.bdb, 11.500 zł lub zamiana na 7-osobowy. 507-049-587..

BORA 1.9TDI (1999) 180.000km, klimatyzacja, c.zamek, 13.000 zł, gm.Janów. 511-195-442.

BORA, 1.9TDI (2000) 110KM, 178 tys/km, granatowy metalik, 19.900 zł, Białystok. 506-962-827.

CADDY 1,9D (2000) 8.000 zł, Mońki. 789-032-951.

CADDY, 1.6D (1997) stan db, 4.500 zł. 507-049-587..

CARAVELLA 2.4D (1992) 7-osobowy, srebrny, 8.500 zł, ok.Olecka. 606-521-100.

CARAVELLE 2.4D (1993) granatowy, przyciemniane szyby, 8-osobowy, przednie fotele obrotowe, 12.000 zł, gm.Czarna B-stocka. 691-941-030,

GARBUS 1.3B (1972) stan bdb, zarejestrowany, na chodzie, 4.500 zł, Sokółka. 501-398-180.

GOLF 1,9 TDI (2000) klimatyzacjam elektryka, zadbany, 13.000 zł. 500-590-191..

GOLF 1,9TD (1997) kombi, granatowy metalik, hak, 2xpp, Wys.Maz, 5.200 zł. 500-066-833.

GOLF 1,9TDI (2000) pełna opcja, 14.900 zł. 607-665-024.

GOLF 1.4B (2000) 9.000 zł, gm.Piątnica. 606-962-523.

GOLF 1.6B (1995) 5-drzwiowy, el.szyby, wspomaganie, c.zamek, stan bdb, 4.100 zł, Suwałki. 507-363-726.

GOLF 1.9TDI (1999) 5d, srebrny, alufelgi, klimatyzacja, 175tys/km, zadbany, oryginalne szyby, 14.400 zł, Sokółka. 504-766-777.

GOLF II 1,6 b (1989) stan db, 1.700 zł, ok.Filipowa. 503-544-285.

GOLF II 1,6 TD (1986) 1.500 zł, Zambrów. 885-494-905.

GOLF II 1,6D (1992) 3-drzwiowy, czarny, 2.000 zł, gm.Grodzisk. 695-642-531.

GOLF II 1.3B (1990) składak, st.db, 1.800 zł, ok.Krypna. (85)716-95-84.

GOLF II 1.3B +g (1993) hak, niebieski metalik, 1.500 zł, Suwałki. 660-467-422.

GOLF II 1.6B (1991) czerwony, 5d, stan db, 1.600 zł, Suwałki. 503-649-261. (87)566-78-07 po18.

GOLF II 1.6TD (1990) 2.900 zł, Grajewo. 784-191-368.

GOLF II 1.6TD (1990) 3-drzwiowy, srebrny metalik, 1.800 zł, ok.Suwałki. 510-505-347.

GOLF II 1.6TD (1990) wiśniowy, stan db, 2.800 zł, gm.Wyszki. (85)739-50-33.

GOLF II 1.6TD (1992) 3-drzwiowy, 3.100 zł, ok.Sejn. 660-542-166.

GOLF II 1.8B (1997) składak, 2.000 zł, Sokółka. 797-497-022.

GOLF II, 1,6D (1991) 5-drzwiowy, 2.500 zł, Suchowola. 508-472-962.

GOLF II, 1.3B (1991) stan bdb, 2.500 zł, Suchowola. 516-361-933.

GOLF II, 1.6B (1991) stan db, 1.600 zł, Suwałki. 665-774-696.

GOLF II, 1.6B+G (1991) 5-drzwiowy, błękitny metalik, stan bdb, 2.900 zł, Rutka Tartak. (87)568-71-74 po 17.

GOLF II, 1.6B+G (1992) hak, wspomaganie, 2.000 zł, Bielsk Podlaski. 508-465-907.

GOLF II, 1.6D (1992) biały, 5-drzwiowy, stan db, 2.800 zł, gm.Wyszki. 660-795-348.

GOLF II, 1.6TD (1987) stan db, 1.600 zł, gm.Kalinowo. 660-423-070.

GOLF II, 1.8B (1987) stan bdb, 2.800 zł, B-stok. 606-632-817.

GOLF III 1,4B (1996) zielony metalik, szyberdach, alufelgi, hak, 4.800 zł, Suwałki. (87)567-85-61.

GOLF III 1,4B (1998) 9.000 zł, Dąbrowa B-cka. 608-181-660.

GOLF III 1,4B+G (1995) kombi, poduszka, wspomaganie, 4.000 zł, gm.Dobrzyniewo. 784-047-895.

GOLF III 1,6B (1996) zielony metalik, szyberdach, hak, 2xpp, 8.000 zł, ok.Łap. 512-145-664.

GOLF III 1,8 b +gaz (1995) hak, alufelgi, zadbany, niebieski, 4.500 zł, Grajewo. 530-924-575.

GOLF III 1,8B (1995) stan bdb, 4.700 zł, Grajewo. 797-231-086.

GOLF III 1,8B (1997) klimatyzacka, 5-drzwiowy, joker, abs, 2xairbag, czarny metalik, 5.800 zł, Olecko. 604-954-295.

GOLF III 1,8B+G (1992) 3.000 zł, gm.Choroszcz. 698-667-954. po 16.

GOLF III 1,9 TDI 90 KM (1995) elektryka, fioletowy, 4.500 zł, Grajewo. 530-924-575.

GOLF III 1,9GTD (1994) ubezpieczenia, przegląd, 3.500 zł, Suwałki. 600-783-048.

GOLF III 1,9TD (1992) 1.700 zł, Kolno. 787-494-144.

GOLF III 1,9TD (1994) kombi, wspomaganie, elektryka, 2xpp, 5.000 zł, Suwałki. 794-254-574.

GOLF III 1,9TD (1995) zielony, c.z, alufelgi, 6.000 zł, Mońki. 503-392-568.

GOLF III 1,9TDi (1995) 3-drzwiowy, uszkodzony lewy przód, 2.800 zł, gm.Dąbrowa Białostocka. 724-585-940.

GOLF III 1,9TDI (1997) kombi, czarny, hak, 6.000 zł, ok.Dąbrowy Białostockiej. 661-754-235.

GOLF III 1.4B (1996) elektryka, po remoncie zawieszenia, 3d, 3.900 zł, Sokółka. 510-279-442.

GOLF III 1,4B+G (1993) 1.900 zł, B-stok. 503-447-659.

GOLF III 1.6B (1994) 3.500 zł, Łapy. 797-924-953.

GOLF III 1.6B (1997) stan bdb, 5.800 zł, Suwałki. 511-354-485.

GOLF III 1.6B +g (1993) uszkodzone prawe drzwi boczne, 1.900 zł, ok.Wys.Maz. 513-136-747.

GOLF III 1.8B (1992) 5-drzwiowy, 2.300 zł, gm.Brańsk. 698-417-478.

GOLF III 1.8B (1994) 3.500 zł, Sokółka. 502-068-889.

GOLF III 1.8B (1996) wiśniowy, el.lusterka, c.z, wspomaganie, 6.000 zł, Lipsk. 505-015-371.

GOLF III 1.8B +g (1994) kombi, czerwony, 2pp, abs, c.zamek, st.bdb, 2.500 zł, Ełk. 886-124-725.

GOLF III 1.8B+G (1992) c.z, alarm, wspomaganie, 4.400 zł, ok.Suwałk. 603-639-952.

GOLF III 1.8B+G (1993) szyberdach, el.szyby, stan bdb, alufelgi, 5.200 zł. 500-786-168.

GOLF III 1.8b+g (1995) 5.300 zł, Grajewo. 790-649-387.

GOLF III 1.9D (1992) 4.000 zł lub zamiana na B4 z dopłata, Augustów. 608-362-560.

GOLF III 1.9D (1992) stan bdb, 3.900 zł, gm.Sztabin. 511-124-174.

GOLF III 1.9D (1996) 5.500 zł, B-stok. 509-337-885.

GOLF III 1.9TD (1994) 5-drzwiowy, 3.200 zł, ok.Kalinowa. 782-879-559.

GOLF III 1.9TDI (1992) 3-drzwiowy, c.zamek, 4.000 zł, gm.Ełk. 500-738-334.

GOLF III 1.9TDI (1995) 3.800 zł, Augustów. 504-741-607.

GOLF III 1.9TDI (1996) uszkodzona turbina, 2.800 zł, B-stok. 794-374-638.

GOLF III 1.9TDI (1997) 90KM, 170.000km, hak, el.szyby, c.z, stan bdb, 8.500 zł. 511-135-730.

GOLF III 1.9TDI (1997) 90KM, radio MP3, hak, el.szyby, c.z, stan bdb, 8.500 zł. 511-135-730.

GOLF III 1.9TDI (1997) kombi, hranat, stan bdb, 6.900 zł. 501-611-699.

GOLF III 1.9TDI (1999) kombi, biały, c.zamek, e.szyberdach, 8.000 zł, Suwałki. 504-076-715.

GOLF III 2.0GTI (1994) el.szyby, lusterka, alufelgi, 3.000 zł, gm.Sztabin. 793-270-189.

GOLF III kombi 1.9D (1997) stan bdb, oryginalne szyby, 6.400 zł, Białystok. 503-154-719.

GOLF III kombi, 1.9TDI (1995) zielony metalik, zarejestrowany jako ciężarowy, 4.000 zł, Augustów. 518-010-997.

GOLF III, 1.4B (1993) zielony, 3-drzwi, nowe opony zimowe, stan bdb, 2.900 zł, Suwałki. 500-776-334.

GOLF III, 1.4B+G (1992) 5-drzwiowy, 3.900 zł, Zambrów, 691-378-179.

GOLF III, 1.4b+gaz (1992) stan bdb, 5d, 3.800 zł, ok.Czyżewa. 791-773-075.

GOLF III, 1.6B+G (1993) 2.000 zł, Olecko. 517-792-158.

GOLF III, 1.6B+G sekwencja nowy (1997) 102KM, 5-drzwiowy, czarny, klimatyzacja, ABS, stan bdb, 8.500 zł, Suwałki. 720-107-619.

GOLF III, 1.8B (1992) hak, 5-drzwiowy, 3.000 zł, ok.Kolna. 517-541-810.

GOLF III, 1.8B (1993) czarny, komputer, zadbany, sprawny, 3.800 zł, Oleszkowo. 666-149-903.

GOLF III, 1.8B+G (1995) opony zimowe, 5.000 zł, Klukowo. 507-591-324.

GOLF III, 1.8B+gaz (1997) klimatronik, 4x Airbag, 5.500 zł. 512-458-521..

GOLF III, 1.9GTD (1993) 5-drzwi, czarny, alufelgi, 3.500 zł, gm.Augustów. 726-179-005.

GOLF III, 1.9TD (1993) biały, 2.600 zł, Brańsk. 787-391-248.

GOLF III, 1.9TDI (1995) 5.500 zł, Sidra. 609-128-689.

GOLF IV 1,4B (1998) 5-drzwiowy, czarny, c.z, po wymianie rozrządu, 10.500 zł, ok.Dąbrowy Białostockiej. (85)712-81-05.

GOLF IV 1,4B+G (2001) zielony metalik, lwł, serwisowany, bezwypadkowy, klimatyzacja, 14.500 zł, Suwałki. 607-302-508.

GOLF IV 1,6B (1998) 5-drzwiowy, 7.500 zł, Ciechanowiec. 885-317-657.

GOLF IV 1,6B 16V (2003/04) kombi, zielony metalik, elektryka, salonowy, bezwypadkowy, 18.900 zł, Białystok. 518-044-559.

GOLF IV 1,9 D (1998) 8.000 zł, Mońki. (85)716-49-95.

GOLF IV 1,9 TDI (2002) 28.000 zł, ok.Suwałk. 608-399-490.

GOLF IV 1,9TDi (2001) lwł, 185tys/km, klimatyzacja, tempomat, czarny metalik, 5-drzwiowy, st.bdb, Białystok, 16.800 zł. 669-542-705.

GOLF IV 1.4B (1998) 5-drzwiowy, salonowy, ekonomiczny, 9.400 zł, lub zamiana, Hajnówka. 660-104-999.

GOLF IV 1.4B 16V (1998) 3d, el.szyby, szyberdach, centr.zamek, alufelgi, 10.800 zł, ok.Augustowa. (87)641-30-40.

GOLF IV 1.6B (1999) 3-drzwiowy, srebny, elektryka, klimatyzacja, zadbany, 10.500 zł, Sejny. 883-586-833.

GOLF IV 1.6B (1999) 5-drzwi, klimatyzacja, czarny, 11.800 zł, Augustów. 697-212-360.

GOLF IV 1.8TDI (1999) kombi, 4xpp, el.szyby, c.z, srebrny, klimatyzacja, 13.500 zł, Białystok. 510-438-195.

GOLF IV 1.9D (2000) złoty, 149.000km, 19.000 zł, Augustów. 886-614-559.

GOLF IV 1.9SDI (2000) kombi, ESP, airbag, relingi, podgrzewane fotele, 12.500 zł, Białystok. 511-778-870.

GOLF IV 1.9TDI (1995) 5.900 zł, ok.Lipska. 697-349-122.

GOLF IV 1.9TDI (1998) 5-drzwiowy, 11.500 zł lub zamiana, gm.Łomża. 662-335-739.

GOLF IV 1.9TDI (1998) czarny, alufelgi, 5-drzwiowy, st.bdb, 12.500 zł, Mońki. 508-603-613.

GOLF IV 1.9TDI (2001) 17.500 zł, gm.Łapy. 517-568-862.

GOLF IV 1.9TDI (2001) kombi, 110KM, wersja edition, kombi, serwisowany, 17.800 zł, Ostrołęka. 601-375-110.

GOLF IV 1.9TDI (2001) kombi, czarny metalik, 159.000km, alufelgi, klimatyzacja, 16.800 zł, Białystok. 514-462-050.

GOLF IV 1.9TDI (2001) srebrny, 5-drzwiowy, ks.serwisowa, bezwypadkowy, lwł, 18.500 zł, Suwałki. 517-950-045.

GOLF IV 2,3KAT (1998) 150KM, Wasilków, 9.500 zł lub zamienię na inny, motocykl. 508-663-553.

GOLF IV, 1,9 TDI (2003) 23.300 zł, Białystok. 696-02-291, (85)651-79-07.

GOLF IV, 1.4B (2000) 3-drzwiowy, salonowy, 10.500 zł, Sokółka. 516-626-785.

GOLF IV, 1.6B (1999) 5-drzwiowy, złoty metalik, salonowy, lwł, 9.900 zł, Ciechanowiec. 504-346-641.

GOLF IV, 1.6B (2000) kombi, pełna elektryka, szary metalik, stan tech.bdb, 12.500 zł, Zambrów. 512-341-848.

GOLF IV, 1.9D (1999) kombi, granatowy, bezwypadkowy, nowe opony, serwisowany, stan bdb, 13.600 zł, Turośń Kościelna. 507-951-965.

GOLF IV, 1.9SDI (1999) 3-drzwiowy, 9.000 zł. 509-678-585..

GOLF IV, 1.9TDI (1999) 5-drzwi, czarny, elektryka, klimatyzacja, alufelgi, hak, 13.800 zł, Augustów. 507-121-998.

GOLF IV, 1.9TDI (1999) 5-drzwi, el.szyby, lusterka, klimatyzacja, 2x kpl.kół, biały, 15.000 zł, Augustów. 883-343-221.

GOLF IV, 1.9TDI (1999) czarny metalik, stan bdb, mały przebieg, I-wł, 17.000 zł, B-stok. (85)676-18-44. po 16.

GOLF IV, 1.9TDI (2002) srebrny metalik, ESP, klimatyzacja, 8xAirbag, alufelgi 16", 19.800 zł, Augustów. 723-601-119.

GOLF V 1,9TDI (2004) 105KM, 5-drzwiowy, bezwypadkowy, 130.000km, pełna opcja bez skóry, 26.500 zł, Drohiczyn. 787-465-927.

GOLF V, 1.9TDI (2003) 5-drzwiowy, 27.500 zł, Sidra. 609-128-689.

GOLF V, 2.0SDI (2006) klimatronik, 148 tyś/km, 5-drzwi, stan bdb, 28.000 zł. 608-121-513..

GOLF, 1.9 SDI (2000) kombi, stan bdb, podgrzewane fotele, relingi, inne dodatki, 12.000 zł, Białystok. 511-778-870.

GOLF, 1.9TDI (1998) srebrny metalik, 183 tyś/km, 10.500 zł. 506-026-235..

GOLF, III 1.8B (1993) niebieski, 3.500 zł, Suwałki. 504-419-928.

JETTA 2,0B+G (1997) 5.000 zł, gm.Ciechanowiec. (86)277-65-12.

JETTA 2.5B (2006) 150 KM, srebrny, 30tys/km, 38.700 zł lub zamiana, Łomża. 503-993-505.

JETTA, 1.8 B+G (1991) 800 zł, w całości lub na części, Suwałki. 513-511-439.

LT 2.5D (1997) zielony metalik, 7-osobowy, ciężarowy, 250tys/km, stan bdb, 16.900 zł, Zambrów. 798-864-432.

LT 28 2,5 D (2000) stan bdb, 25.000 zł, Łapy. 514-423-920.

LT 28 2,5 TDI (1996/97) średni, hak, zielony, 12.500 zł, Kolno. 668-178-602.

LT 35 2,4B+G (1988) nowa butla, nowe opony, bliźniak, 3.500 zł, gm.Sztabin. 506-990-762.

LT 35 2.5TDI (2004) max, żółty, 320.000km, klimatyzacja, 38.500 zł, Ciechanowiec. 512-346-042.

LT-28, 2.5D (2003) 28.000 zł, B-stok. 517-845-277.

LT35 2.4B (1995) 3-stronny wywrot, kat B, 15.500 zł, Sokółka. 505-290-965.

LT-35 2.4D (1989) laweta, 12.000 zł, lub zamiana na inny, Hajnówka. 606-505-131.

LT35 2.5TDI (2003) biały, 225.000km, ks.serwisowa, 31.000 zł, Ciechanowiec. 512-346-042.

LT-35, 2.0B (1979) kempingowy, 4.800 zł, ok.Suwałk. 697-785-872.

LT45 2,5TDI (1995) 17.000 zł, Augustów. 502-661-874.

NEW beetle 1.9TDI (1999) 90KM, niebieski metalik, alufelgi, zadbany, 14.800 zł, ok.B-stoku. 798-674-642.

PASSAT 1,8B+G (1995) kombi, 3.000 zł, gm.Sztabin. (87)641-33-14, 662-390-805.

PASSAT 1,9 TD (1993) kombi, biały, 3.700 zł, Ełk. 503-582-176.

PASSAT 1,9 TDI (1994) 4.200 zł, Kowale Oleckie. 798-603-125.

PASSAT 1,9 TDI (1995) 140 KM, CB radio, 7.000 zł, Choroszcz. 695-689-426.

PASSAT 1,9 TDI (2000) bogate wyposażenie, 17.000 zł, Augustów. 607-881-112.

PASSAT 1,9 TDI (2005) sedan, bezwypadkowy, czarna perła, bogate wyposażenie, stan bdb, 39.500 zł, Wys.Maz. 513-718-913.

PASSAT 1,9 TDI kombi (2004) 170.000km, niebieski metalik, bogate wyposażenie, 22.500 zł, Mońki. 692-003-101.

PASSAT 1,9B+G (1995) szyberdach, alarm, czerwony, stan bdb, 5.800 zł, Zambrów. 600-254-376.

PASSAT 1,9TD (1993) po wypadku, 1.500 zł, Szulborze Wielkie. 600-243-817.

PASSAT 1,9TD (1994) sedan, 2xpp, el.szyberdach, hak, alufelgi, 4.500 zł, Czyżew. 513-301-552.

PASSAT 1,9TDI (1996) sedan, granatowy, 5.900 zł, Dąbrowa B-cka. 608-181-660.

PASSAT 1,9TDI (1996) uszkodzony, 3.000 zł, Białystok. 507-782-243.

PASSAT 1,9TDI (2000) 4xpp, klimatyzacja, kombi, zielony metalik, 90KM, 166.800 zł, Suwałki. 508-037-363.

PASSAT 1,9TDI (2000) sedan, granatowy, 116KM, 6-biegowy, klimatronic, elektryka, 14.800 zł, Augustów. 721-523-344.

PASSAT 1,9TDI (2001) 130KM, sedan, bezwypadkowy, serwisowany, lwł, klimatyzacja, 22.000 zł, Suwałki. 798-092-200.

PASSAT 1,9TDI (2003) kombi, 131KM, 230.000km, klimatyzacja, abs, asp, nawigacja, czarny metalik, 24.000 zł, Wys.Maz. 508-574-937.

PASSAT 1.6TD (1991) kombi, c.z, hak, roleta, grafitowy metalik, 2.400 zł, gm.Lipsk. 506-278-025.

PASSAT 1.8B (1994) czarny metalik, 2xpp, wspomaganie, c.zamek, 4.200 zł, Ełk. (87)621-33-67.

PASSAT 1.8B (1996) stan bdb, 6.900 zł, Augustów. 663-472-932.

PASSAT 1.8B (1999) 120tys/km, 13.500 zł, Mońki. 604-225-611.

PASSAT 1.8B (1999) 4x el.szyby, 4xpp, klimatronic, ABS, skóra, stan bdb, 14.300zł, Mońki. 500-081-607.

PASSAT 1.8B +g (1990) 3.500 zł, gm.Rutki. 509-288-665.

PASSAT 1.8B+G (1992) wspomaganie, c.zamek, szyberdach, 1.900 zł, Siemiatycze. 608-525-734.

PASSAT 1.9D (1991) kombi, 3.000 zł, ok.B-stoku. 603-472-289.

PASSAT 1.9D (1992) 3.500 zł, B-stok. 662-648-656.

PASSAT 1.9D (1997) wymiana rozrządu, stan bdb, bogate wyposażenie, 12.500 zł, gm.Jedwabne. 660-469-750.

PASSAT 1.9D (2002) czarny metalik, 200.000km, alufelgi, 19.900 zł, Białystok. 797-660-512.

PASSAT 1.9DTI (2004) 26.000 zł, Zalesie. 669-772-803.

PASSAT 1.9TD (1992) kombi, czerwony, wspomaganie, el.lusterka, klimatyzacja, 4.000 zł, Lipsk. 505-015-371.

PASSAT 1.9TD (1992) kombi, st.bdb, 3.500 zł, Augustów. 781-062-285.

PASSAT 1.9TD (1996) czarna perła, metalik, hak, 2xpp, el.szyby, po wymianie amortyzatorów, 6.500 zł, gm.Poświętne. 784-101-634.

PASSAT 1.9TD (1996) czarny metalik, sedan, 2xpp, radio MP3, c.z, 7.000 zł. (85)650-14-65 po 19.00.

PASSAT 1.9TD (1996) sedan, granatowy, abs, hak, szyberdach, 4.800 zł. 604-497-279.

PASSAT 1.9TD (2002) 130KM, kombi, zielony, bezwypadkowy, pełne wyposażenie, 27.000 zł, Suwałki. 696-471-317.

PASSAT 1.9TDI (1995) abs, 2pp, szyberdach, hak, lekko uszkodzony, 4.300 zł, B-stok. 792-028-155.

PASSAT 1.9TDI (1995) kombi, hak, stan bdb, zbiornik 130, wersja specjalna pocztowa, abs, 6.800zł, Wasilków. 530-060-489.

PASSAT 1.9TDI (1996) 110KM, 283tys/km, zielony metalik, klimatronic, alufelgi, el.przyciemnione szyby, 7.500 zł, B-stok. 663-939-306.



PASSAT 1.9TDI (1996) 90KM, kombi, zielony metalik, 5.700 zł, Wizna. 604-896-816.

PASSAT 1.9TDI (1996) klimatyzacja, kombi, 8.000 zł, Sokółka. 504-699-243.

PASSAT 1.9TDi (1997) 110KM, hak, alufelgi, automat, srebrny, 290.000km, 11.000 zł, gm.Piątnica. 662-076-555.

PASSAT 1.9TDI (1998) kombi, 8.500 zł, Augustów. 504-741-607.

PASSAT 1.9TDI (1998) kombi, bordowy metalik, 11.200 zł, Białystok. 602-429-298.

PASSAT 1.9TDI (1998) kombi, granatowy metalik, elektryka, stan bdb, 12.900 zł, Augustów. 606-761-584.

PASSAT 1.9TDI (1999) 110KM, lwł, serwisowany, bezwypadkowy, klimatyzacja, 14.500 zł, Suwałki. 607-302-508.

PASSAT 1.9TDI (1999) kombi, klimatronic, automat, 12.800 zł, B-stok. 509-960-968.

PASSAT 1.9TDI (1999) uszkodzony tył, 5.500 zł lub zamienię na Seat Inca, Kolno. 604-225-890.

PASSAT 1.9TDI (2000) kombi, pełne wyposażenie oprócz skóry, wersja Comfort, 15.900 zł, B-stok. 668-166-806.

PASSAT 1.9TDI (2000) kombi, pełne wyposażenie, 210.000km, stan db, 14.500 zł. 504-308-352.

PASSAT 1.9TDI (2000) pełne wyposażenie, 6-biegowy, granatowy metalik, kombi, 19.000 zł, Giżycko. 517-351-364.

PASSAT 1.9TDI (2001) sedan, granatowy, bezwypadkowy, stan bdb, 19.900 zł, B-stok. 601-568-926.

PASSAT 1.9TDi (2001) stan bdb, 20.000 zł, gm.Sidra. 517-741-204.

PASSAT 1.9TDI (2002) srebrny metalik, ks.serwisowa, kpl.kluczyków, koła zimowe z felgami, 23.000 zł, Suwałki. 695-299-090.

PASSAT 1.9TDi (2003) el.szyby, klimatronik, ABS, ESP, fotochromatyczne lusterko, hak, srebrny, 202.000km, 22.500 zł, Białystok. 603-508-156.

PASSAT 1.9TDI (2004) kombi, klimatronic, abs, esp, stan bdb, 24.900 zł, Siemiatycze. 604-692-959.

PASSAT 1.9TDi (2005) kombi, czarny metalik, 130KM, pełna opcja, 28.200 zł. Augustów, 661-066-688.

PASSAT 1.9TDI (2006) kombi, stan bdb, bezwypadkowy, wymienione płyny, rozrząd, 42.000 zł, Augustów. 604-580-080.

PASSAT 1.9TDI kombi (1999) granatowy, ABS, centr.zamek, podgrzewane lusterka, klimatyzacja, 15.500 zł, Suwałki. 604-850-404, 600-609-297.

PASSAT 2,0TDI (2007) 170KM, salonowy, pełne wyposażenie, 52.500 zł, Szepietowo. 508-585-394.

PASSAT 2,0TDI (2007) model 2008, serwisowany, czarny metalik, 97.000km, 45.000 zł, Białystok. 698-149-333.

PASSAT 2,8 V6 (1998)+gaz sekwencja, kombi, klimatronik, beżowa skóra, czarny metalik, 4x4, 13.900 zł, Białystok. 600-019-128.

PASSAT 2,8B+G (1999) czarny, klimatyzacja, alufelgi, 4x4, 12.500 zł, Suwałki. 502-819-756. .

PASSAT 2.0B (1992) kombi, 2.800 zł, Augustów. 781-062-285.

PASSAT B3 1,8B+G (1990) stan db, 2.500 zł, ok.Sidry. 514-183-299.

PASSAT B3 2.0B+g (1992) kombi, 2.500 zł, ok.Moniek. 508-816-212.

PASSAT B3 Arriva, 1.9TD (1993) kombi, 4.000 zł. 603-934-811.

PASSAT B4 (1995) kombi, czerwony, stan db, sprawny, 6.500 zł. 531-698-740.

PASSAT B4 1,9 TD (1996) sedan, hak, szyberdach, el.szyby, do poprawek lakierniczych, 5.500 zł, gm.Boguty. 509-976-184.

PASSAT B4 1,9TDI (1996) kombi, bogate wyposażenie, klimatronic, szyberdach, el.szyby, 7.500 zł, Łapy. 660-246-835.

PASSAT B4 1.9TD (1994) kombi, zielony, szyberdach, 5.500 zł. 505-585-779.

PASSAT B4 1.9TDI (1994) kombi, 6.200 zł, ok.Suwałk. (87)563-00-54.

PASSAT B4 2.0B+g (1994) kombi, srebrny, kpl.kół zimowych, hak, szyberdach, 5.800 zł, Dąbrowa Biał. 662-956-695.

PASSAT B4 2.0B+G (1995) kombi, c.zmek, el.szyberdach, granatowy, 5.500 zł, Grajewo. 783-688-616.

PASSAT B5 1,6 b (1996) stan bdb, 7.300 zł, Zambrów. 695-686-935.

PASSAT B5 1,9TDI (1998) kombi, czarny, 10.000 zł, Augustów. 604-707-247.

PASSAT B5 1.6B (1998) sedan, niebieski metalik, 97tys/km, 10.700 zł, Grajewo. 518-838-873.

PASSAT B5 1.9TDI (1997) 110KM, nowy rozrząd, 2xel.szyby, lusterka, c.zamek, 13.500 zł, ok.Wys.Maz. 517-497-211.

PASSAT B5 1.9TDI (1998) bogate wyposażenie, 12.800 zł, lub zamienię na tańszy, Łomża. 798-306-771.

PASSAT B5 1.9TDI (2004) pełna wersja, stan bdb, bezwypadkowy, sedan, 29.500 zł, Białystok. 602-454-606.

PASSAT B5 FL 1,9TDI (2005) 130KM, tiptronic, sedan, bzwypadkowy, srebrny, nawigacja, 29.000 zł, Białystok. 503-135-597.

PASSAT B5 FL 1.9TDI (2001) stan bdb, sedan, 19.000 zł, Ciechanowiec. 885-317-657.

PASSAT B5 kombi, 1,9 TDI (2000) 115 KM, czarny metalik, 6-biegowy, alufelgi, 17.000 zł. Mońki. 505-759-966.

PASSAT B5 kombi, 1.9TDI (1998) 110KM, automat, 14.500 zł, lub zamienię na busa, może być uszkodzony, Suwałki. 510-510-682.

PASSAT B5, 1.8TB+gaz (2000) bordo, sedan, 215 tyś/km, 14.500 zł, B-stok. 666-200-891.

PASSAT B5, 1.9TDI (1998) 90KM, bi

Krótko

Żniwa ruszyły, zbiory wyższe od szacowanych Na zachodzie Polski rozpoczęły się już żniwa. Koszone są pierwsze plantacje jęczmienia ozimego. W całym kraju zbiór zbóż zacznie się na całego ok. 20 lipca, o ile pogoda na to pozwoli. Ze względu na przebieg aury teraz szacuje się produkcję zbóż (bez kukurydzy) na 24,8 mln t. To o 0,8 mln t więcej niż szacowano jeszcze w maju.

Rosnące wydatki hodowców Większość rodzajów pasz przemysłowych w maju nadal drożała – poinformował Bank Gospodarki Żywnościowej. Jednak po raz pierwszy od jedenastu miesięcy, niektóre z nich potaniały. Jak podało Ministerstwo Rolnictwa i Rozwoju Wsi, najpopularniejsze pełnoporcjowe mieszanki paszowe dla drobiu podrożały przeciętnie od 0,8 do 1,8 proc. W przypadku pasz dla bydła drożały mieszanki pełnoporcjowe dla krów mlecznych, a taniały dla cieląt. Różnokierunkowe tendencje panowały również na rynku pasz dla trzody chlewnej. Pasze typu prestarter/starter zanotowały duży, 10-procentowy spadek ceny. Po raz pierwszy od wielu miesięcy potaniały również, choć nieznacznie, pasze dla loch. Po raz dwunasty z rzędu drożały natomiast pasze typu grower/finisher. W maju po raz kolejny zwiększyła się dynamika cen w ujęciu rocznym. Podstawowe mieszanki paszowe były już o 20 do 53 proc. droższe niż w maju ubiegłego roku. Wyjątkiem są pasze mlekozastępcze dla bydła, drożejące znacznie wolniej.

Niezadowalająca wydajność krów Wydajność krów w Polsce wzrasta. Jednak w odniesieniu do wydajności notowanych w krajach członkowskich ICAR jest na niskim poziomie. Wydajność mleczna krów z populacji ogólnej wzrosła o 411 kg/szt. w latach 2006-2010, lecz nadal jest o 24 proc. niższa od przeciętnej mleczności krów w UE-27 oraz o 30 proc. w UE-15. – informuje Polski Związek Hodowców Bydła i Producentów Mleka. opr. (d)

Podlascy rolnicy udzielają rad i wskazówek gospodarzom z Zakałkazia. Obie strony są zadowolone.

Spotkania z Gruzją w gminie Korycin

Współpracują ze sobą od trzech lat. W tym czasie rolnicy z gminy Korycin zobaczyli, jak działają gospodarstwa w Gruzji, a Gruzini kilkakrotnie gościli na Ziemi Sokólskiej.

Dorota Biziuk
dbiziuk@wspolczesna.pl



Licząca 13 osób grupa Gruzinów odwiedziła Urząd Gminy w Korycinie. Wśród nich byli rolnicy oraz studenci Uniwersytetu Agrarnego w Tbilisi.

Efektem wspólnych wizyt jest długa lista zrealizowanych przedsięwzięć. Otwiera ją uruchomienie pierwszej serowarni na terenie Gruzji. Przy jej urządzaniu przydatne okazały się rady udzielone przez rolników z korycińskiej gminy, którzy produkują sery od wielu lat i odnoszą w tym temacie same sukcesy. Po serowarni przyszła pora m.in. na wydanie dwóch poradników w języku gruzińskim. Były to publikacje o agroturystyce i grupach producenckich. Niebawem w Gruzji będzie można zatrzymać się w gospodarstwach agroturystycznych i przemierzyć szlaki opisane w przygotowywanych właśnie przewodnikach.

Wszystkie te zadania to wynik polsko-gruzińskiego projektu, jaki od trzech lat realizuje Społeczny Instytut Ekologiczny w ramach Programu Polska Pomoc Rozwojowa, finansowanego przez Ministerstwo Spraw Zagranicznych. Na ten cel wydano już ok. 500 tys. zł, z czego 70 proc. to fundusze ministerialne. Projekt realizowany jest wspólnie ze Związkiem Rolników Ekologicznych Gruzji SEMA. Partnerami przedsięwzięcia są: gmina Korycin, Związek Gmin Wiejskich Województwa Podlaskiego, LGD Fundacja Biebrzańska i Podlaskie Stowarzyszenie Agroturystyczne.

– Polska doszła do takiego etapu, że nie my potrzebujemy pomocy, ale swoją pomocą możemy służyć innym. Przy okazji wizyt w tym zakaukaskim kraju, widzieliśmy z jakimi problemami borykają się mieszkańcy Gruzji. Chcemy pomóc je wam rozwiązać. Temu m.in. służy nasz wspólny projekt. Wiadomo, że razem możemy zrobić więcej – mówi Mirosław Lech, wójt Korycina i przewodniczący Związku Gmin Wiejskich Województwa Podlaskiego.

– Miałem okazję uczestniczyć w jednym z wyjazdów naszych rolników do Gruzji. To przepiękny, z tradycjami i wyjątkowo gościnny kraj. Ich gospodarstwa są bardzo biedne w porównaniu z naszymi. Gruzińskim rolnikom nie brakuje jednak zapału do podejmowania działań. Z takim podejściem mogą zajść bardzo daleko – podkreśla Andrzej Łukaszuk z Gorszczyzny koło Korycina. Pan Andrzej jest również prezesem Zrzeszenia Producentów Sera Korycińskiego.

– Przyznaję, że dołączyłem do grona smakoszy gruzińskich serów. Chciałbym, aby nasze produkty nie były gorsze od ich wyrobów – mówi Andrzej Łukaszuk.

W czasie wizyty w Gruzji korycińscy rolnicy zobaczyli również gospodarstwo specjalizujące się w produkcji wina.

– Gruzińskie tradycje winiarskie mają już ponad 8 tysięcy lat. Nie bez przyczyny nasz kraj nazywany jest kolebką wina. Gruzini zajmowali się produkcją tego wyśmienitego trunku znacznie wcześniej niż Włosi, czy Francuzi – wyjaśniali mieszkańcy Zakałkazia, którzy przed tygodniem gościli w gminie Korycin.

Podlascy rolnicy dowiedzieli się, że nawet litery gruzińskiego alfabetu są inspirowane kształtem winnych pnączy.

– Każdy, kto był w Gruzji, mógł przekonać się o wyjątkowości tego kraju. Gruzja ma ogromny potencjał , jeżeli chodzi o rozwój gospodarstw agroturystycznych i promocję produktów regionalnych. Chcemy pomóc grupie naszych przyjaciół w tym procesie – mówi Izabella Byszewska, koordynator projektu oraz pracownik Społecznego Instytutu Ekologicznego z siedzibą w Warszawie.

Przy okazji swojej ostatniej wizyty w gminie Korycin, mieszkańcy Zakałkazia przywieźli ze sobą lokalne specjały kulinarne. Gruzini zachęcali do spróbowania takich rarytasów jak chociażby: górskiego sera sunguni, przecieru z mirabelek themali, orzechów włoskich w słodkiej zalewie kakali, a także suszonych jabłek tklapi.

W etapie regionalnym konkursu, organizowanego przez KRUS, nagrodzono trzy najlepsze gospodarstwa rolne. Laureaci odebrali nagrody i gratulacje.

Zwycięzcy dbają o bezpieczeństwo. Nie chcą spocząć na laurach.

Trzeba ciężko pracować i na każdym kroku się starać, aby było bezpiecznie – przekonują Maria i Jerzy Brzostowscy z miejscowości Morusy.

To właśnie Brzostowscy zajęli pierwsze miejsce w regionalnym etapie IX edycji konkursu „Bezpieczne Gospodarstwo Rolne". Konkurencja była duża, bo w szranki stanęły 24 gospodarstwa z powiatu białostockiego oraz terenu działania placówek terenowych KRUS w Hajnówce, Siemiatyczach, Bielsku Podlaskim, Dąbrowie Białostockiej, Sokółce i Mońkach. W sierpniu zaś poznamy wyniki etapu wojewódzkiego.

– Mamy wyłącznie nowe maszyny, solidnych marek, żadnej używanej nigdy nie kupiliśmy – zapewnia Jerzy Brzostowski, oceniając sukces.



Laureaci etapu regionalnego. Od prawej: Jerzy i Maria Brzostowscy, Danuta i Stefan Lipscy. Niestety na miejsce nie mogli dojechać Halina i Franciszek Krzywiccy, którzy zajęli trzecie miejsce.

Jego żona śmieje się, że jeśli mają plan, aby zmienić czy zmodernizować coś w obejściu, siadają przy kawie. Wystarczy pięć minut i podejmują decyzję. Oboje przyznają, że po cichu liczyli na znalezienie się w czołowej trójce. Jednak zdawali sobie sprawę, że inni też mogą pochwalić się zadbanymi posesjami i nowoczesnymi maszynami. Brzostowcy zajmują się produkcją mleka. Posiadają 50 krów dojnych i drugie tyle młodzieży. Powierzchnia ich gospodarstwa to 40 własnych hektarów ziemi i ponad 20 hektarów dzierżawy.

Z drugiego miejsca cieszą się Danuta i Stefan Lipscy z Chodorówki Nowej. – Pierwszy raz wzięliśmy udział – wyjaśnia pan Stefan. – Chcę, żeby było bezpiecznie, bo sam tu pracuję. Dbam o każdy szczegół. Mogę powiedzieć, że dwa razy w miesiącu odwiedza nas powiatowy lekarz weterynarii i w jego protokołach mam same plusy.

Państwo Lipscy prowadzą fermę drobiu – obecnie 23 tysiące kur, które znoszą 3-3,5 mln jaj rocznie.

– Komisja konkursowa była bardzo sympatyczna. Nawet podpowiadała, co warto zmienić, ulepszyć – dodaje Danuta Lipska.

Na trzeciej pozycji znalazło się gospodarstwo Haliny i Franciszka Krzywickich z miejscowości Stadniki. Organizatorem była Kasa Rolniczego Ubezpieczenia Społecznego Oddział Regionalny w Białymstoku. Laureaci w jej siedzibie odebrali nagrody i gratulacje. (pw)

Przy poszukiwaniu pracy każde dobre referencje działają na korzyść kandydata

Referencje – to się liczy

Ustne rekomendacje mają większą wartość niż pisemne. Nie znaczy to oczywiście, że nie warto posiadać tych drugich.

Piotr Walczak
pwalczak@prasapodlaska.pl

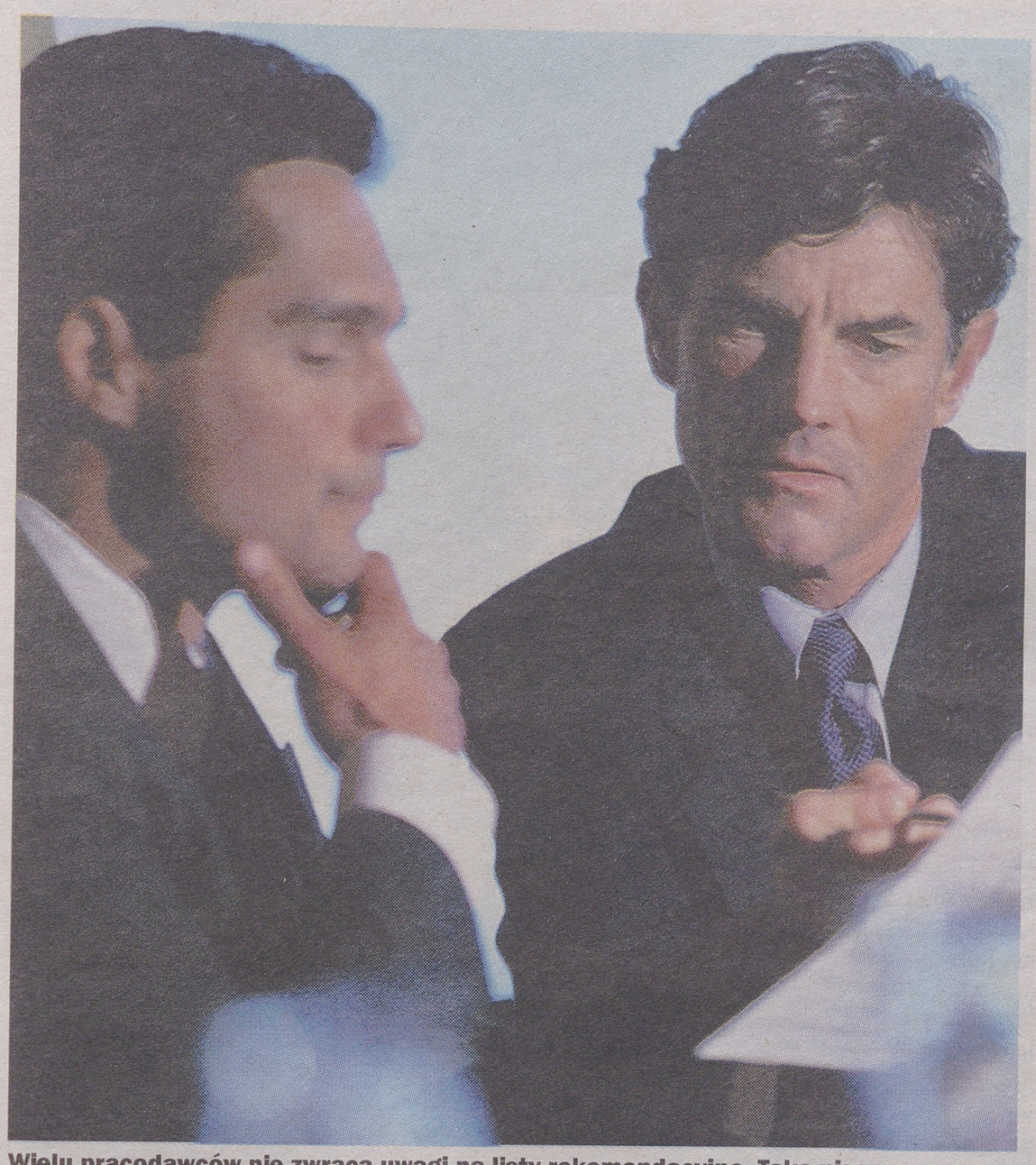

Wielu pracodawców nie zwraca uwagi na listy rekomendacyjne. Taka pisemna recenzja odnosi największy skutek, jeśli jest jednoznacznie entuzjastyczna.

To oczywiste, że dobre referencje znacząco zwiększają szansę bycia wybranym – jest przekonany Paweł Gniazdowski, ekspert zarządzania karierą, szef DBM Polska. – Z punktu widzenia pracodawcy natomiast, rzetelne referencje powinny pomóc podjąć właściwą decyzję co do postawienia na określonego kandydata.

W praktyce jednak formalne sprawdzanie referencji nie towarzyszy każdej rekrutacji. Powodów jest kilka. Pierwszym jest fakt, że przynajmniej połowa stanowisk jest obsadzana poprzez kontakty osobiste i rekomendacje. Ten sposób zatrudniania wydaje się procesem zawierającym w sobie naturalne zbieranie referencji, bo rekomendacja jest przecież referencją.

– Ale ponieważ owa rekomendacja pochodzi najczęściej z jednego źródła, więc z definicji jest jednostronna – wyjaśnia Paweł Gniazdowski. – Natomiast istotą dobrego procesu zbierania referencji jest ich obiektywizacja, poprzez sięganie do różnych źródeł.

Stanowisko ma znaczenie

Zdaniem eksperta z DBM Polska pracodawcy rzadko oczekują referencji, zatrudniając na stanowiska operacyjne, podstawowe. Tu często jedyną referencją jest świadectwo pracy, niezawierające adnotacji o dyscyplinarnym zwolnieniu lub – rzadziej – świadectwo niekaralności. Nie znaczy to, że kandydat, który może się pochwalić pozytywnym listem referencyjnym od swojego byłego kierownika lub choćby poda jego numer telefonu z zachętą do zadzwonienia, nie zwiększa swoich szans.

Na stanowiskach podstawowych podawanie referencji jest na tyle pozytywnie zaskakujące, że może być to istotna przewaga konkurencyjna kandydata, który wpadnie na taki pomysł. W teorii referencji oczekuje się natomiast przy rekrutacjach na stanowiska menedżerskie, co wyraża się rutynowym zapisem w wielu CV: „Referencje: na życzenie". Oznacza to, że kandydat jest gotów przesłać listę kilku kontaktów referencyjnych, tj. nazwisk i numerów telefonów byłych szefów, współpracowników, klientów lub (rzadziej) podwładnych, którzy mogą zrecenzować pracę kandydata w określonych momentach kariery zawodowej.

Kandydat zazwyczaj nie umieszcza tych danych bezpośrednio w CV, gdyż jest to uważane za niezbyt eleganckie i sprzeczne przynajmniej z duchem prawodawstwa o ochronie danych osobowych.

– Oczywiście każdemu kandydatowi warto poradzić, żeby taką listę miał i udostępniał już podczas konkretnych rozmów kwalifikacyjnych – uważa Paweł Gniazdowski. – Oprócz nazwiska osoby udzielającej referencji i jej numeru telefonu, warto zamieścić również jej funkcję, zależność służbową i obecną funkcję, jeśli jest inna. Osoby z listy powinny być uprzedzone o możliwości zapytania referencyjnego.

W interesie kandydata jest, aby osoba udzielająca referencji wiedziała, jakiego stanowiska i zadań to dotyczy i aby była przygotowana na przekazanie najbardziej oczekiwanych informacji.

Na papierze

Należy wspomnieć o znaczeniu ewentualnych listów rekomendacyjnych, czyli referencji pisemnych. Dobrze je mieć, ale wielu pracodawców nie przejmuje się nimi. Uważa się, że są one mniej wiarygodne, bo udzielane często z intencją, aby na koniec współpracy nie zaszkodzić zwalnianemu pracownikowi. Oczywiście, jeśli taka pisemna recenzja jest jednoznacznie entuzjastyczna, to ma swoje znaczenie. Jeśli jedynie neutralno-pozytywna – jej waga jest niższa.

Uzyskanie referencji ustnych staje się coraz trudniejsze i coraz mniej firm decyduje się na ich zbieranie nawet w przypadku stanowisk, na jakie powinny być zbierane. Jak tłumaczy Paweł Gniazdowski, wynika to z rosnącej niechęci pracodawców do udzielania informacji na temat byłych pracowników, braku czasu lub braku wiary, że osoby, których namiary podał kandydat, rzetelnie zrecenzują jego pracę.

To ostatnie jest akurat nieprawdą – dobrze przygotowany, profesjonalny zbieracz referencji jest w stanie bez trudności wyłuskać wiarygodny profil kandydata, także od osób przez kandydata wskazanych.

Pracodawcy lubią podpytywać

Specjalista zarządzania karierą twierdzi, że kwitnie proceder podpytywania, czyli zbierania referencji ze źródeł własnych rekrutującego, niezależnych od listy kandydata.

Pracodawcy myślą: „Jeśli kandydat pracował kiedyś w firmie, gdzie kogoś znam, mogę przecież zadzwonić i zapytać o opinie na jego temat". Problem w tym, że z natury rzeczy trafiamy wówczas najczęściej do osób, które o kandydacie raczej słyszały niż współpracowały bezpośrednio. Stąd opinie na jego temat będą mocno uproszczone i oddające raczej firmowe plotki niż rzetelną ocenę.

Takie referencje zbierane poza plecami kandydata są zresztą mocno krytykowane przez profesjonalistów rynku rekrutacyjnego. W wielu krajach, w tym w Polsce, istnieją kodeksy etyczne, które uznają podpytywanie za niewłaściwe.

Zawody przyszłości w Polsce. Raport

Praca będzie wirtualna

Największa liczba nowych zawodów może pojawić się w sektorach, które rozwijają się najdynamiczniej, czyli informatycznym i telekomunikacyjnym.

Tak wynika z badania typu foresight (to metoda prognozowania) przeprowadzonego przez Polską Agencję Rozwoju Przedsiębiorczości, dotyczącego trendów na rynku pracy.

Według jego autorów branże informatyczna i telekomunikacyjna będą generować nowe miejsca pracy, wymagające ściśle określonych kompetencji o niszowym charakterze.

Zdaniem badaczy poszukiwani będą – deficytowi już dziś – teleinformatycy i mechatronicy, a także eksperci sieciowi, specjalizujący się w projektowaniu, wdrażaniu i administrowaniu sieci komputerowych.

Równie prężnie, jak w sektorze ICT, miejsca pracy będą pojawiać się w branży biotechnologicznej. Można ją uznać za wiodącą z uwagi na możliwość jej wykorzystania w różnych dziedzinach przemysłu.

Znaczące będą także takie sektory gospodarki jak nanotechnologia, ekologia oraz energetyka.

Kolejną kategorię zawodów przyszłości tworzą zawody internetowe, typu:

- copywriter,
- projektant witryn internetowych,
- analityk ruchu na stronach www.

Do niej należą także te związane z organizacją i sposobem prezentacji zawartości stron www lub opracowywaniem strategii firmy, dotyczącej komunikacji za pomocą poczty elektronicznej (e-mail channel specialist).

Przyszłość stoi także przed wszelkiego rodzaju tradycyjnymi usługami związanymi z takimi dziedzinami, jak finanse czy edukacja. Poszukiwanymi profesjami staną się wirtualny prawnik i nauczyciel.

Zdaniem ekspertów, należy spodziewać się wzrostu zapotrzebowania na stanowiska związane z mediami, organizowaniem podróży oraz tych, które łączą rozrywkę z dbałością o wygląd fizyczny.

Jak pokazuje badanie, coraz bardziej pożądane będą tzw. kompetencje kluczowe (społeczne), czyli umiejętności rozwijane niezależnie od rodzaju pracy, zawodu i stanowiska. Wśród pracowników najwyżej ceniona będzie umiejętność przekwalifikowania się i mobilność, a wśród kadry zarządzającej umiejętność funkcjonowania w międzynarodowym środowisku.

Na dalszych miejscach znalazły się języki obce, wykorzystanie technologii informatycznych i mobilnych, ugruntowane podstawy matematyki, komunikacja interpersonalna i autoprezentacja, praca w zespole i zarządzanie nim.

Takie badania mogą być wskazówką dla młodych osób, które stoją przed wyborem kierunków kształcenia, ale także dla funkcjonujących już na rynku pracy pracowników, niezależnie od stażu. Oni mogą zmienić zawód lub uzupełnić kompetencje i co ciekawe, niekoniecznie muszą robić to na własny koszt.

Polska Agencja Rozwoju Przedsiębiorczości firmuje portal www.inwestycjawkadry.pl, na którym można znaleźć różnorodne oferty szkoleń komercyjnych jak i współfinansowanych z funduszy unijnych.

Edyta Hanszke

Źródło: www.regiopraca.pl



Kolejną kategorię zawodów przyszłości tworzą zawody „internetowe"

Warto się skusić, aby poznać „Wenecję Północy". Jak mówią turyści – moc niezapomnianych wrażeń zapewniona.

Udany wakacyjny wypad do Sztokholmu

Położenie na stałym lądzie i 14 spośród 24 tys. wysp archipelagu sztokholmskiego oraz 53 mosty sprawiają, że stolica Trzech Koron bywa nazywana „Wenecją Północy".



Rodzina królewska mieszka w pałacu w Drottningholm, 11 km od centrum Sztokholmu

Sami potomkowie Waregów pytają czasem przewrotnie: „A dlaczego by Wenecji nie nazwać Sztokholmem Południa?". Można i tak, choć z kolei Ingmar Bergman stwierdził niegdyś, że Sztokholm jest ogromną wioską pośród lasów i jezior. Coś w tym jest: miasto skrojone na ludzką miarę nie przytłacza, zachwyca natomiast przemieszaniem zieleni parków i lasów, które zajmują ponoć aż 40 proc. powierzchni Sztokholmu oraz różnych odcieni błękitu i szarości – to barwy słonego Bałtyku i słodkiego jeziora Melar, których wody właśnie tutaj mieszają się ze sobą. Jeżeli jeszcze przypomnimy sobie, że miasto leży niemal na 60. równoleżniku, może się okazać, że to naprawdę niezły pomysł na wakacyjny wypad: nie dość, że zielono i przyjemnie ciepło (latem średnia temperatura powietrza waha się tu od + 20 do + 22 stopni Celsjusza), to jeszcze od wody wieje chłodząca bryza, a słońce zachodzi bardzo późno. Dodajmy do tego blisko 70 muzeów, najstarszy na świecie skansen na wyspie Djurgarden oraz trzy zabytki będące na Światowej Liście Dziedzictwa Kultury UNESCO i... może warto się skusić. Bo tylko w Sztokholmie można poczuć się jak laureat Nagrody Nobla, spacerując schodami Ratusza, którymi stąpali wybitni naukowcy i literaci, przechadzając się przez Salę Błękitną, gdzie odbywają się na ich cześć bankiety, bądź zamawiając „noblowskie" menu w ekskluzywnej restauracji „Stadshus Kallaren" (już choćby tylko z tego powodu, a zapewniam, że nie jest on jedyny, warto umieścić Ratusz w swym programie zwiedzania Sztokholmu). To ostatnie słono kosztuje, cena kolacji idzie bowiem w tysiące złotych i to od osoby. Wymyślne potrawy jada się za to z najprawdziwszej, pozłacanej noblowskiej porcelany i popija szlachetnymi trunkami. To właśnie ze względu na szampany i wina zestawy noblowskie sprzed ponad czterech lat trzeba tu ponoć zamawiać z tygodniowym wyprzedzeniem. Znacznie wcześniej trzeba rezerwować miejsce w hotelu, w którym nocują nobliści ze swymi gośćmi, gdyby komuś akurat zamarzyło się tak znamienite sąsiedztwo.

A skoro już o Noblu mowa, gdyby nie słynny wynalazca dynamitu, wzniesiony na granitowym podłożu Sztokholm dziś zapewne wyglądałby inaczej. To dzięki dynamitowi udało się skruszyć twarde skały, choć nie obyło się bez wpadek. Pracując bowiem nad udoskonaleniem nitrogliceryny, Alfred Nobel wysadził w powietrze swój dom, swego młodszego brata Emila i kilka innych osób. Kto wie, czy z dymem nie poszedłby w końcu kawał szwedzkiej stolicy, gdy władze miasta nie kazały się wynalazcy wynieść poza granice Sztokholmu.

A będąc turystą w Sztokholmie jest jak najbardziej wskazane, by te granice przekraczać. Zwłaszcza, gdy w planach jest Drottningholm – królewska rezydencja położona w odległości 11 km od miasta na wyspie Lovon. To pierwszy szwedzki zabytek wpisany na listę UNESCO. Pałac w stylu renesansowym wybudowano na życzenie królowej Jadwigi Eleonory w 1662 r., jednak nieco ponad sto lat później z polecenia króla Gustawa III został przebudowany w stylu klasycystycznym. Wcześniej dobudowano tu teatr dworski oraz pawilon chiński. Największe wrażenie robi chyba jednak zadbany barokowy ogród. Ponoć można tu czasem spotkać księżniczki Wiktorię czy Madeleine.

Nic dziwnego, że rodzina królewska na rezydencję mieszkalną wybrała sobie Drottningholm. Położony na Starym Mieście Zamek Królewski to już zupełnie inny klimat: wybudowany w stylu renesansowym w miejscu twierdzy Trzy Korony, którą strawił pożar, nie jest otoczony parkiem, blisko stąd za to do malowniczych uliczek Starego Miasta.

Kunglinga Slottet jest oficjalną siedzibą Karola XVI Gustawa. O szwedzkim królu, wywodzącym się z dynastii zapoczątkowanej przez francuskiego marszałka z okresu wojen napoleońskich, ostatnio najczęściej słychać w kontekście skandali obyczajowych.

W pobliżu Zamku Królewskiego warto znaleźć się w niedzielę ok. godz. 13.30. Wówczas załapiemy się na zmianę warty. Lepiej przyjść nieco wcześniej, gdyż wydarzenie gromadzi sporą rzeszę publiczności. W nagrodę za cierpliwość wybierzmy się na spacer uroczymi uliczkami Starego Miasta.

Aleksandra Gierwat

Organizator wyjazdu jest odpowiedzialny za niewykonanie lub nienależyte wykonanie umowy wobec klienta

Warto znać prawo. Podpowiadamy, jak spędzić bezpiecznie urlop.

Przygotowując się do wyczekiwanego urlopu warto wiedzieć, jakie mamy prawa i u kogo uzyskać pomoc w razie kłopotów. Podpowiadamy, gdzie znaleźć użyteczne informacje, by spędzić bezpiecznie wczasy.

Wszystkim, którzy wykupili wczasy za granicą, sen z powiek spędza pytanie, czy cena wyjazdu może wzrosnąć?

Małgorzata Cieloch wyjaśnia, że koszt imprezy po podpisaniu umowy nie może się zmienić. Wyjątkiem jest sytuacja, gdy kontrakt wyraźnie to przewiduje i to w ściśle określonych przypadkach:

– wzrostu kursów walut,

– wzrostu kosztów transportu oraz

– podwyższenia opłat urzędowych, w tym podatków.

Biuro podróży powinno udokumentować wpływ na zmianę ceny, a my możemy się nie zgodzić na propozycję, wypowiedzieć umowę i odzyskać wszystkie wpłacone pieniądze.

Uwaga! Warto jednak pamiętać, że na 20 dni przed rozpoczęciem imprezy turystycznej - jej cena, nawet w tych szczególnych wymienionych wyżej przypadkach nie może ulec zmianie.

Warto pamiętać, że oferty „first minute" i „last minute", mimo że są sprzedawane po niższej cenie, podlegają reklamacji na tych samych zasadach co imprezy nieobjęte promocją. Reklamować możemy m.in. niezgodną z umową kategorię hotelu, zgubiony bagaż, opóźniony samolot, dłuższą odległość od plaży i inne nieprawidłowości.

Na złożenie reklamacji mamy 30 dni od zakończenia imprezy turystycznej. Należy ją złożyć pisemnie w siedzibie organizatora turystyki. Musi ona wskazywać uchybienia w sposobie wykonania umowy, którą zawarliśmy z organizatorem imprezy turystycznej oraz określać nasze żądanie.

– Pamiętajmy, że jeśli organizator nie ustosunkuje się do naszej skargi w terminie 30 dni od jej złożenia, przyjmuje się, że uznał ją za uzasadnioną – podkreśla Małgorzata Cieloch, rzeczniczka Urzędu ochrony Konkurencji i Konsumentów w Warszawie.

Nie ma żadnych zasad, co do wysokości odszkodowania, o które mogą ubiegać się niezadowoleni klienci. Ostatnio coraz częściej stosuje się tzw. tabelę frankfurcką. To nieformalny dokument, pochodzący z Niemiec, który zawiera katalog nieprawidłowości wraz z propozycją procentowego obniżenia ceny wyjazdu lub poszczególnych usług, gdy biuro nie dotrzymuje umowy.

Wysokość odszkodowania, którego możemy żądać za konkretne uchybienia biura podróży, jest tam określona w procentach ceny, którą zapłaciliśmy za wycieczkę – np. gdy zaoferowano nam inny hotel niż obiecywano, możemy liczyć na odszkodowanie od 10 do 25 proc., gdy w pokoju było robactwo – od 10 do 50 proc. Nie ma górnego limitu, do którego odpowiada organizator, jednak odpowiedzialność biura podróży może być ograniczona. Jeśli uchybień jest tak wiele, że wyliczone odszkodowanie przekracza koszt całej imprezy, możemy domagać się zwrotu pieniędzy w wysokości nieprzekraczającej dwukrotności ceny wczasów lub wycieczki (ten zapis musi znaleźć się w umowie).

Małgorzata Wąsacz, (d)

Tutaj znajdziemy ważne informacje

www.gddkia.gov.pl	jak sprawnie dojechać do celu
www.uke.gov.pl	jak są naliczane opłaty za telefon za granicą
www.nfz.gov.pl	jak korzystać z Europejskiej Karty Ubezpieczenia Zdrowotnego
www.msz.gov.pl	jak zadbać o bezpieczeństwo, co zrobić w trudnych sytuacjach będąc za granicą
www.ulc.gov.pl	jakie prawa mają pasażerowie linii lotniczych.
www.rzu.gov.pl	jak dobrze wybrać ubezpieczenia turystyczne

Tutaj spaceruje się, by chłonąć klimat minionych wieków, odpocząć, popuścić wodze wyobraźni

Odkryjmy uroki Rumunii! Kolebka DrakuLi

To miasto- muzeum przyciąga rzesze turystów, fotografików i artystów rozmiłowanych w średniowiecznej architekturze. A także tych, którzy poszukują śladów najsłynniejszego wampira świata.

Choć to zamek w Branie promowany jest jako siedziba hrabiego Drakuli, w rzeczywistości z Władem Palownikiem, bo to na postaci tego hospodara najprawdopodobniej wzorował się Bram Stoker, nie ma wiele wspólnego. Twierdza wołoskiego władcy znajdowała się bowiem w Poienari, a w Branie zatrzymał się jedynie na kilka nocy. Za to właśnie w malowniczej Sighisoarze stoi dom wzniesiony z kamienia rzecznego, w którym najprawdopodobniej zimą 1431 r. urodził się syn Włada Diabła, pierwowzór Drakuli. Pewności nie ma, ale istnieją trzy dokumenty poświadczające, że Wład Diabeł przebywał w saskim grodzie nad Wielką Tyrnawą w latach 1431-36.

Zanim jednak udamy się do żółtej kamieniczki z lampionem nad wejściem i wywieszoną tabliczką „Restaurant Casa Vlad – Dracul 3 ***", przejdźmy urokliwymi, wąziutkimi uliczkami chłonąc atmosferę zabytkowego miasta, wciągniętego w 1999 r. na Światową Listę Dziedzictwa Kulturowego UNESCO. Pastelowe barwy nieco odrapanych miejscami kamieniczek sprawiają bajkowe wrażenie, które wzmacniają jeszcze drewniane stoliczki na kutych nogach i stragany z przewodnikami, obrazami uwieczniającymi piękno jednej ze słynnych siedmiogrodzkich twierdz, czy też z wizerunkami Matki Boskiej.



Wiele wskazuje na to, że w Sighisoarze urodził się pierwowzór Drakuli

Nazwy baszt przypominają o bogatych rzemieślnikach, którym miasto zawdzięczało swą świetność: kowalom, kożusznikom, rzeźnikom, złotnikom, cynownikom. Co istotne, Sighisoara pomimo nagromadzenia zabytków, nie męczy psychicznie, nie przytłacza. Tu nie ma biegania od budynku do budynku, by „odhaczyć" kolejną atrakcję. Tu spaceruje się, by chłonąć klimat minionych wieków, odpocząć, popuścić wodze wyobraźni.

Tak naprawdę na obejście tzw. Górnego Miasta wystarczyłaby godzina. Ale odwiedzając Sighosoarę, warto zatrzymać się choćby na jedną noc. Warto o tym pomyśleć podróżując po Rumunii pod koniec lipca. Wówczas odbywa się tu Festiwal Średniowieczny. W tym roku, pomiędzy 27 a 31 lipca będzie można wybierać pomiędzy tańcem, teatrem, muzyką, sztukami plastycznymi, recitalami poezji średniowiecznej, filmem, prezentacją książek, koncertami i konferencją dla młodzieży, wystawą kostiumów z epoki, a także nauką tańca.

Wędrówkę po cytadeli rozpocznijmy od najprawdopodobniej XIV-wiecznej, wysokiej na 64 m Wieży Zegarowej, będącej symbolem Sighisoary. To chyba najbardziej fotogeniczny budynek w mieście. Do 1575 r. obradowali tu miejscy rajcy. Swą nazwę zawdzięcza jednak Janowi Kirschelowi, który w 1648 r. zamontował tu skomplikowany mechanizm zegarowy działający nieprzerwanie do dziś. Kto zechciałby go podpatrzeć, może to zrobić w znajdującym się w wieży Muzeum Historycznym. Obowiązkowo trzeba przejść się również drewnianymi, krytymi schodami prowadzącymi z długiego targu do starej szkoły. Wybudowano je w 1662 r., by niepogoda, a zwłaszcza sroga zima nie utrudniała uczniom i nauczycielom dojścia na zajęcia. Początkowo schody liczyły 300 stopni, obecnie jest ich 175.

Nie przegapmy również kościołów, Domu pod Jeleniami – najbardziej reprezentacyjnej kamienicy miasta oraz tutejszej nekropolii, jednej z najpiękniejszych w całej Rumunii.

A skoro już mowa o zmarłych, 31 lipca 1849 r. Józef Bem przegrał tu bitwę z rosyjskim wojskiem pod dowództwem gen. Ludersa. W bitwie tej zginął Sandor Petofi, jeden z największych węgierskich poetów.

W Sighisoarze od wczesnego dzieciństwa wychowywał się urodzony w 1894 r. Hermann Julius Oberth, który zafascynowany powieściami Juliusza Verne'a, zaczął badać zagadnienia z dziedziny astronautyki osiągając na tym polu duże sukcesy. Jego doświadczania dały podwaliny amerykańskim podróżom kosmicznym, a wśród pomysłów znalazła się m.in. budowa rakiet wielostopniowych.

Aleksandra Gierwat

Należy chronić nasz wzrok nie tylko przed promieniami ultrafioletowymi. Indywidualnie dobrane soczewki okularowe będą wspierały oczy przez całą drogę.

Jesteś kierowcą? Jedziesz na wakacje? Wybierz okulary właściwe do warunków i stylu jazdy.

Podczas letnich wyjazdów oczy są szczególnie narażone na działanie czynników zewnętrznych. Trudne warunki pogodowe, silne promieniowanie UV oraz wada wzroku to tylko niektóre problemy, które mogą utrudnić naszą podróż. Komfortowej dla oczu i bezpiecznej jazdy nie zapewnią nam okulary przeciwsłoneczne kupione na stacji benzynowej.

Promienie słoneczne są oczywiście niezbędne do prawidłowego funkcjonowania naszego organizmu. Jednak podczas jazdy samochodem ich nadmiar może nie tylko podrażnić oczy oraz rozpraszać uwagę. Promieniowanie ultrafioletowe, przedostające się do narządu wzroku wraz ze światłem słonecznym może go trwale uszkodzić. Jak się przed tym uchronić? Użycie zasłonki, czy wstawienie przyciemnianej szyby do samochodu będzie niewystarczającą bronią przeciwko promieniom UV. Radą może być jednak zakup odpowiednich soczewek okularowych, wyposażonych w filtr. Przy dokonywaniu wyboru warto kierować się głową, nie ceną.

UV także dotyczy kierowców

Wielu kierowcom-okularnikom wydaje się, że skoro noszą przezroczyste szkła korekcyjne, to siadając za kółko nie mogą już pozwolić sobie na okulary przeciwsłoneczne. Jednak korekcja wzroku wcale nie musi



wykluczać ochrony oczu przed światłem. Osobom z wadą wzroku optycy polecają soczewki barwione.

– Najbardziej popularne są szkła barwione brązowe i szare, ale paleta możliwych barwień jest o wiele szersza, istnieje też możliwość przygotowania szkieł na indywidualne życzenie klienta – mówi Jerzy Kramarczyk, główny technolog w firmie JZO. – Warto zaznaczyć, że na bardzo realistyczne widzenie kolorów pozwalają tzw. barwienia fizjologiczne soczewek okularowych.

Jeśli cenimy sobie wygodę i nie chcemy nosić przy sobie dwóch par okularów, zastanówmy się nad soczewkami fotochromowymi.

Pamiętajmy, że w czasie jazdy oczy kierowcy narażone są nie tylko na promienie UV, ale również na niebezpieczne refleksy. – Asfalt drogowy bardzo często odbija światło słoneczne w taki sposób, że jego odblask oślepia kierowcę. Podobnie może zachować się deska rozdzielcza samochodu – mówi Hubert Pikulski, dyrektor ośrodka szkolenia kierowców w Wołowie. – Przez to spada szybkość reakcji, a przy prędkości 50 km/godz. oślepienie tego typu może spowodować wydłużenie drogi hamowania nawet o 4 metry.

Metody na zagrożenia

Jak w takim razie uchronić nasz wzrok nie tylko przed promieniami ultrafioletowymi, ale również odblaskami i po prostu ostrym słońcem? Okulary korekcyjne to za mało, a przeciwsłoneczne szkła ze stacji benzynowej, bez odpowiednich filtrów, mogą nam tylko bardziej zaszkodzić. Dlatego warto zastanowić się nad kupnem soczewek okularowych, wyposażonych w kilka warstw, z których każda będzie odpowiadała za eliminowanie innego szkodliwego czynnika.

– To wygodne i nowoczesne rozwiązanie – mówi Jerzy Kramarczyk z JZO. – Dzięki połączeniu w jednej soczewce okularowej kilku warstw, jedna para szkieł będzie nam służyć w różnych warunkach i chronić przed różnymi zagrożeniami. Tak skonstruowane są np. soczewki Drivewear, zaprojektowanie dla kierowców.

Szkła Drivewear mają dwie powłoki fotochromowe – jedna reaguje na promieniowanie UV, druga zaś na światło widzialne. Dzięki temu zmieniają swój kolor, dostosowując się do warunków. Soczewki mają także filtr polaryzacyjny, który eliminuje oślepiające odblaski.

opr. (d)

POLO 1.6B+G (1995) wspomaganie, c.zamek, immobiliser, autoalarm, alufelgi, hak, radio CD, 5.600 zł, Łapy. 511-747-748.

POLO 1.9TD (1997) 4.500 zł, gm.Łomża. 662-486-395.

POLO, 1.0B (1997) 2xpp, ABS, wspomaganie, 5.350 zł, Dobrzyniewo. 784-562-260.

POLO, 1.0B (1997) ABS, 2xpp, wspomaganie, czysty, zadbany, 5.650 zł. 695-396-190.

POLO, 1.0B (2000) stan bdb, salonowy, 10.200 zł, Sztabin. 509-500-852.

POLO, 1.2 12V (2006) 5-drzwi, salon, wspomaganie, I-wł, stan db, 24.500 zł, B-stok. 606-144-991.

POLO, 1.3B (1994) 3-drzwiowy, zielony metalik, stan db, 3.500 zł, gm.Nowinka. 697-265-115.

POLO, 1.3B+gaz (1992) hak, 1.000 zł, ok.Ciechanowca. 604-349-078.

POLO, 1.4 16V (2001) pełne wyposażenie, 8.000 zł, Mońki. 665-419-153.

POLO, 1.4B (1998) 3-drzwiowy, czarny metalik, wspomaganie, 2xpp, 4.800 zł, Hajnówka. (85)683-21-58.

POLO, 1.4B+G (1998) 8.000 zł, Boguty. 500-516-816.

POLO, 1.6B (1997) stan bdb, 6.000 zł, Mońki. 665-419-153.

POLO, 1.7SDI (1997 XII) wspomaganie, radio, airbag, 3.500 zł, Suwałki. 506-952-336.

POLO, 1.9D (1997) po wymianie rozrządu, oleju, klocków, tarcz hamulcowych, bezwypadkowy, 6.200 zł. 505-512-062..

SHARAN ,1.9TDI (1999) 110KM, bogate wyposażenie, 16.500 zł, ok.Sokółki. 600-823-939.

SHARAN 1.9TDi (1997) 110KM, el.szyby, lusterka, wspomaganie, regulowana kierownica, klimatyzacja, 12.200 zł, Białystok. 693-035-319.

SHARAN 1.9TDI (2001) 115KM, stan bdb, klimatyzacja, 7-osobowy, 22.000 zł, Bielsk Podlaski. 505-652-222.

SHARAN 1.9TDI (2001) automat, tiptronic, srebrny, 7-osobowy, 23.000 zł, Mońki. 692-023-625.

SHARAN 1.9TDI (2001) klimatronik, pełna elektryka, bezwypadkowy, 20.500 zł, B-stok. 602-752-468.

SHARAN 1.9TDI (2001) srebrny, klimatyzacja, automat, 22.500 zł, Mońki. 692-023-625, 609-551-090.

SHARAN 1.9TDI (2002) bogate wyposażenie, lwł, 26.500 zł, Sokółka. 513-540-025.

SHARAN 2,0B (1996) klimatyzacja, abs, el.szyby, komputer, 5.300 zł, ok.Augustowa. 507-470-584.

SHARAN 2.0B (1995) e.szyby, szyberdach, wspomaganie, 5.200 zł, Białystok. 606-653-455.

SHARAN, 1.9 TDI (1997) 7-osobowy, stan bdb, 11.000 zł lub zamiana, Grajewo. 508-316-928.

SHARAN, 1.9TDI (1996) 90KM, klimatronik, 10.500 zł, ok.Augustowa. 512-726-986.

T3 1,7D (1989) st.bdb, gm.Boguty, 3.000 zł. 723-918-680.

T3 1.7D (1989) paka, st.bdb, 4.500 zł, Suwałki. 515-469-576.

T4 1,9 TD (1996) 6.500 zł. 602-642-384..

T4 1,9D (1995) dubel kabina, 10.000 zł, gm.Sokółka. 509-324-405.

T4 2.0B+g (1991) stan db, 8-osobowy, przeszklony, 7.000 zł, ok.Augustowa. 604-989-016.

T4 2.4D (1991) uszkodzony silnik, 3.000 zł lub na części, gm.Suchowola. 516-096-376.

T4 Caravella 2,4D (1994) el.szyby, podgrzewane lusterka, 12.000 zł, gm.Sokółka. 604-622-056.

T4, 2.4D (1991) po remoncie silnika i blacharskim, 7.500 zł, Giżycko. 608-686-971.

TOURAN 2.0TDi (2005) 32.300 zł. 508-448-385.

TOURAN, 1.9D (2003) 29.000 zł, Bielsk Podlaski. 600-100-257.

TRANSPORTER 2.4D (1995) 9-osobowy, stan db, 9.000 zł, B-stok. 604-054-333.

TRANSPORTER T4 2,6D (1995) furgon, 4-drzwiowy, 2-osobowy, 187.000km, 12.000 zł, Wys.Maz. 606-391-222.

TRANSPORTER T4 2.4D (1996) 6-osobowy, przedłużany, 8.000 zł, Białystok. 502-413-140.

TRANSPORTER T4 2.5TDI (1997) 11.800 zł, lub zamienię, gm.Krasnopol. 606-417-967.

VENTO 1,8B+G (1993) automat, elektryka, 3.000 zł, Łapy. 664-056-352.

VENTO 1,9D (12.1993) radio CD, szyberdach, Białystok, 4.800 zł. 511-463-980.

VENTO 1.8B (1997) srebrny metalik, alufelgi, alarm, wspomaganie, 2xpp, zadbany, 5.700 zł, Ełk. (87)621-33-67.

VENTO 1.9D (1994) 3.700 zł, Białystok. 502-357-662.

VENTO 1.9D (1996) stan bdb, 4 koła zimowe, 6.400 zł, Ciechanowiec. 511-124-200.

VENTO 1.9TD (1992) 270.000km, szyberdach, 5.200 zł, ok.Tykocina. 664-861-301.

VENTO, 1,9 TDI (1994) 5.000 zł, Olecko. 696-547-242.

VENTO, 1.8B+G (1992) wspomaganie, szyberdach, alarm, 3.700 zł, ok. Suwałk. 692-429-317.

VW golf II 1,3B+G (1997) lub na części, 800 zł, gm.Kołaki Kościelne. 696-440-731.

❑ VOLVO

440 1,8B+ gaz (1994) granatowy, el.szyby, lusterka, klimatyzacja, alufelgi, 4.500 zł. 507-850-882.

460 1,9TDI (1996) 3.000 zł, ok.Rutka. 793-008-631.

S40 1.9TD (2001) 286tys/km, 10.000 zł, Białystok. 509-897-999.

S80 2.5TDI, 20.500 zł. 692-890-263.

V40 1,9TD (1997) bogate wyposażenie, 7.200 zł, ok.Białegostoku. 505-414-370.

V40 1,9TD (1998) klimatyzacja, elektryka, szyberdach, stan bdb, 8.200 zł, Knyszyn. 509-278-370.

V40 2,0B (1997) kombi, Białystok, 7.500 zł. (85)742-48-64.

V40, 1.8B (1997) pełna opcja, st.bdb, 8.000 zł, Boguty. 723-918-680.

V40, 1.8B (1998) 6.000 zł, Wys.Maz. 507-062-599.

V40, 1.8B (2000) czarny metalik, klimatronik, alufelgi, bezwypadkowy, 10.500 zł, Tykocin. 668-177-333.

V40, 1.9TD (2001) po liftingu, pełna opcja, st.bdb, 12.900 zł, Augustów. 606-955-247.

V50, 2.0D (2004) kombi, pełne wyposażenie, 29.000 zł, Czyżew. 889-131-021.

❑ ZASTAWA

1100 (1979) stan db, 1.300 zł, Białystok. (85)741-37-32, 504-384-786.

❑ ŻUK

A111 2.1B+g (1992) 2.000 zł, gm.Kowale Oleckie. 503-149-773.

BLASZAK (1989) 1.000 zł, gm.Sokółka. 516-170-295.

BLASZAK 1,9B+G (1996) w całości lub na części, nowe ogumienie, 1.500 zł, Knyszyn. 501-760-548.

BLASZAK 2.2B (1996) 1.300 zł, gm.Juchnowiec Kość. 515-377-141.

BLASZAK b +gaz (1996) 1.000 zł. Zambrów. (86)276-10-65.

DOSTAWCZY 1.4B (1998) 1.000 zł, Orla. 507-557-584.

❑ INNE

BAGAŻNIK dachowy Box Thule, relingi, uchwyty, 100 zł, Wasilków. 793-201-073.

BAGAŻNIK dachowy fort transit, 250 zł, Zambrów. 664-705-150.

BAGAŻNIK na busa, 500 zł, Sokółka. 505-290-965.

BECZKA, na paliwo, 6 szt, 200l, 35 zł/szt, Sejny. 697-309-159.

BECZKI 200l, na paliwo, 5szt, Andrzejewo, 20 zł/szt. 692-150-103.

CADILLAC Deville 4.9B+G (1995) 6-osobowy, jasna skóra, 18.000 zł, Hajnówka. 602-717-684.

DAF 45 turbo 160 (1992) izoterma, 10.000 zł, ok.Suwałk. 694-577-270.

DODGE Caravan 3.3B (2003) 7-osobowy van, 22.000 zł, Białystok. 601-813-866.

DODGE Caravan 3.3B (2003) zarejestrowany na 7 osób, 24.500 zł, Białystok. 508-783-387.

DODGE Caravan 4,0B+G (2005) 35.000 zł, Zaścianki. 606-725-349.

DODGE Ram pick-up 1500, 4,7 8V b (2003) 40.000 zł, Suchowola. 508-964-368.

ISUZU Troper 2.8TD (1991) wspomaganie, c.zamek, alufelgi, 5.000 zł, B-stok. 796-748-680.

KANISTER blaszany 20l, mało używany, 20 zł, Białystok. 501-747-645.

KANISTER, 7szt, 30l, 5 zł/szt, Choroszcz. 608-837-365.

KANISTRY plastikowe 20, 25, 30l, 40szt, 12 zł/szt, gm.Suwałki. 693-467-782.

KANISTRY, na paliwo, 20-litrowe, 10szt, metalowe, typowe, mało używane, 25 zł/szt. (87)566-73-31, 608-410-504.

KONTENER chłodnia, stan bdb, 4.500 zł, Czarna B-stocka. 692-339-907.

KONTENER izotermiczny z Lublina, 1.500 zł, gm.Kulesze Kość. 510-715-854.

KONTENER meblowy, stan bdb, 3.600 zł, gm.Zawady. 508-706-002.

LAND Rover Discavery 2.5TDI (1996) niebieski, 167 tys/km, 7.500 zł, Białystok. (85)661-72-31.

LAND Rover Discovery 2,5 TD (2002) ciemno zielony, 84tys/km, bogata wersja, 21.000 zł, Białystok. (85)661-72-31.

LAND Rover Freelander 1.8B (1999) stan bdb, hardtop, odczepiany dach, 14.000 zł, Sokólka. 696-474-954.

LAWETA samochodowa (2001) platrofma, najazdy, DMC 2400kg, 5.600 zł, gm.Goniądz. 608-654-835.

LAWETA samochodowa, niemiecka, stan bdb, 4.600 zł, Łomża. 505-508-127.

LAWETA samochodowa, stan db, 3.500 zł, Łomża. 608-819-033.

LAWETA szwajcarka (2010) b.mało używana, 6.500 zł, Płaska. 504-310-025.

LAWETA Volvo (1987) najazd 7,5 m, stan bdb, 7.500 zł. 507-049-587..

MAN 16192 (1985) HDS, stan db, 9.000 zł, lub zamiana na dostawczy, Olecko. 604-551-417.

MINI cooper 1,6B (2004) stan bdb, klimatyzacja, atrakcyjny, 28.500 zł, Białystok. 503-892-085.

MULTICAR M25, 2.5D (1989) półciężarowy, 4.500 zł, Suwałki. 695-811-914.

OPONY Continental 225/45/17, 2szt, Sejny, 150 zł. 693-768-480.

OŚ do przyczepy bagażowej firmy Knott, 3-tonowa (2009) 800 zł, Białystok. 696-216-495.

PLAYMOUTH Voyager, 2.4B+gaz sekwencja (2000) automat, 2x kpl. opon, 7.500 zł, B-stok. 506-168-426.

PODNOŚNIK warsztatowy, 2-kolumnowy, 2,5t, 4.500 zł, ok.Ełku. (87)521-55-45.

PODNOŚNIK warsztatowy, hydrauliczny, typu żaba, 10t, polski, 300 zł, Białystok. 697-526-944.

PRZEDSIONEK do przyczepy campingowej Niewiadów, nie używany, 500 zł, B-stok. 662-157-985.

PRZEDSIONEK do przyczepy Niewiadów, 800 zł, Łomża. 602-471-787.

PRZYCZEPA 1-osiowa, kryta (2004) stan bdb, 9.500 zł, Augustów. 792-753-910.

PRZYCZEPA 2000 DMC, laweta, szwajcarka Rydwan/Świdnik, 4.900 zł, B-stok. 606-211-260.

PRZYCZEPA campingowa (1991) dł.5m, wyposażona, 8.500 zł, Suwałki. 510-456-774.

PRZYCZEPA campingowa (1991) zarejestrowana, 4.500 zł, Łapy. 604-268-902.

PRZYCZEPA campingowa 2-osobowa, 3.500 zł, ok.Suwałk. 608-399-490.

PRZYCZEPA campingowa 5-osobowa, dł. 4,30x2,10 m, 4.500 zł, Ełk. 602-266-209.

PRZYCZEPA campingowa Avondale (1993) 7.500 zł, ok.Białegostoku. 603-244-672.

PRZYCZEPA campingowa namiotowa, rozkładana Skif M-2 z przedsionkiem, zarejestrowana, stan bdb, 1.900 zł. 509-762-269.

PRZYCZEPA campingowa, 3-osobowa (1990) zadbany, 7.000 zł, Białystok. (85)661-72-31.

PRZYCZEPA campingowa, namiotowa, 800 zł, Sokółka. 784-072-088.

PRZYCZEPA campingowa, nieduża na budowę lub działkę, stan db, 1.600 zł, Dobrzyniewo. 791-804-575.

PRZYCZEPA lekka SAM, niezarejestrowana, 1-osiowa, 240x140cm, 2xborty otwierane, kółko podporowe, 1.900 zł,Suwałki. 600-507-029.

PRZYCZEPA NIEWIADÓW N 250 C (1984) biała, stan bdb, 1.200 zł, Białystok. 601-674-792.

PRZYCZEPA samochodowa Sam, niezarejestrowana, koła 12", stan bdb, 1.8x1.1m, 800 zł, Augustów. 604-580-080.

PRZYCZEPKA lekka Sam, 110/130, bez rejèstracji, 300 zł, Augustów. 603-792-678.

PRZYCZEPKA pod quady i motory, nowa, ocynkowana (2010) 3.000 zł, Białystok. 696-216-495.

PRZYCZEPKA Sam (2010) 2m/1.30m, zarejestrowana, 1.900 zł, Łapy. 513-285-741.

PRZYCZEPKA Sam, na ramie od poloneza Trucka, plastikowe borty, podłoga, 2.000 zł, Suwałki. 661-802-745.

PRZYCZEPKA Sam, szer.125, wys.130, dł.2m, rozbieralna ze stelażem, 2.500 zł, gm.Knyszyn. 782-864-926.

PRZYCZEPKA samochodowa 1,20x2 m, 1.200 zł, ok.Grajewa. 609-399-358.

PRZYCZEPKA samochodowa 220x120x30cm, nowa, solidna, do zarejestrowania, 1.100 zł, Mońki. 513-452-385.

PRZYCZEPKA samochodowa Niewiadów, 1.500 zł, Białystok. 608-050-799.

PRZYCZEPKA samochodowa Niewiadów, fabryczna, zabudowana, 2.100 zł, Dąbrowa B-stocka. 515-591-334.

PRZYCZEPKA samochodowa, 130x110, zarejestrowana, plandeka, 750 zł, Suchowola. 510-785-917.

PRZYCZEPKA samochodowa, 1-osiowa, aluminiowa, niemiecka, dł.2,5x1,12m, 3.000 zł, gm.Sejny. 601-472-836, 782-003-839.

PRZYCZEPKA samochodowa, 2.000 zł, Zambrów. 698-984-347.

PRZYCZEPKA samochodowa, 255x130x116cm, używana, niezarejestrowana, zapasowe koło, st.db, 1.500 zł, gm.Tykocin. 601-480-604.

PRZYCZEPKA samochodowa, 2-kołowa, nowa, 1.400 zł, B-stok. (85)654-37-21.

PRZYCZEPKA samochodowa, 2-osiowa, 165x250cm, niezarejestrowana, 800 zł, ok.Augustowa. 697-365-937.

PRZYCZEPKA samochodowa, 340x130, 2.100 zł, Łomża. 511-811-374.

PRZYCZEPKA samochodowa, klatka do przewozu zwierząt, 160x110 cm, 1.550 zł, ok.Ełku. 516-673-836.

PRZYCZEPKA samochodowa, lekka, 1.200 zł. 665-887-227.

PRZYCZEPKA samochodowa, składana, niezarejestrowana, 1.500 zł, Ełk. 504-525-333.

PRZYCZEPKA samochodowa, stan bdb, 1.500 zł, gm.Zawady. 515-789-387.

PRZYCZEPKA samochodowa, towarowa, 170x105, 600 zł, Białystok. 504-294-178.

PRZYCZEPKA samochodowa, ze stelażem, 2.000 zł, Augustów. 660-188-518.

PRZYCZEPKA turystyczna z namiotem, 1.800 zł, Łomża. 662-216-533.

PRZYCZEPKA, 115x215, nowa, 1.000 zł. 603-817-406.

PRZYCZEPKA, 205x115, niemiecka, 1.500 zł, Sokółka. 507-275-225.

PRZYCZEPKA, stan bdb, 1.500 zł, Łapy. (85)814-12-21.

SKRZYNIA ładunkowa 200x300cm, 500 zł, gm.Supraśl. 605-688-041.

SKRZYNIA ładunkowa Lublin lub Kia, 3,30x2m, stelaż i plandeka, 800 zł. 795-662-630.

STOJAK na koła samochodowe, nowy, 50 zł, gm.Poświętne. (85)650-15-59.

SYRENA (1981) ważne opłaty, jeżdżący, 7.500 zł, B-stok. 514-187-090.

SYRENA 105 840B (1978) wyrejestrowany, biały, 2.500 zł, Łomża. 789-202-321.

WYWROT ręczny, kompletny+ skrzynia, do samochodu 3.5t, 1.500 zł, Grajewo .660-636-023.

ZAMIENIĘ

A4 kombi, 2.5TDI (1999) pełna opcja, na tańszy, Łapy. 511-259-207.

AUDI A8 3.7 Quatro (1995) na inny osobowy, Zambrów. 887-339-493.

BMW E39 2.5D (2000) kombi, automat, na inny po (2002) możliwość dopłaty, Białystok. (85)652-14-94 po 19.

MAZDA 323F 1.3B (1995) biała, na vana, Mońki. 507-821-763.

MAZDA 626 2,0 TDI (1999) 102 KM, pełn opcja oprócz skóry, na mniejszy, gm.Drohiczym. 604-738-852.

MOTOR Jawa 350 (1993) na skuter, Wąsosz. 530-419-142.

NISSAN Maxima 3.5B (2003) pełna opcja, na kombi lub terenowy tylko japoński, Łomża. 600-162-508.

RENAULT Safrane 2,2SI (1996) automat, pełna opcja, skóra, halogeny, 250.000km, na 1,6 lub 1,8. 606-391-222.

SKUTER Peugeot Speedfigt 100 (1999) na auto lub Quad, Łapy. 513-527-394.

VW Passat kombi, 2.8B+gaz (1994) na mniejsze, ok.Sejn. 665-258-999.

CZĘŚCI

❑ KUPIĘ

ALFA Romeo 166: blacharskie, mechaniczne, używane. (86)278-26-50.

AUDI A4 1.6B (1995): panel klimatronik. (87)643-06-88.

BMW 525, 2.5D (2000) Common Rail, mechaniczne. 604-695-822.

FELGI do Kai Carnival (2004). 664-190-777.

FIAT Albea, maska, zderzak, błotnik i inne, B-stok. 503-830-122.

INSTALACJA LPG, do Mondeo MK2, sekwencja, B-stok. 793-212-952.

KATALIZATORY. 725-028-785.

OPONĘ używaną, 14,9-26. 513-380-264.

OPONY letnie, 14". 607-457-567.

OPONY zimowe, letnie, felgi, kompletne koła, ok.Białegostoku. 664-610-166.

POLONEZ track, zbiornik paliwa. 662-204-595.

RESORY do Poloneza Caro. 502-749-561.

ROZRUSZNIK do Lublina III, diesel, sprawny. (85)730-30-32.

SILIK gaźnikowy, 1-1,3 vw golf, Sokółka. 515-933-923.

SKRZYNIA biegów, do Forda Fiesty 1.8D. 696-595-982.

SZYBĘ czołową do seicento. 791-497-547.

ZDERZAK przedni do Mondeo MK2, B-stok. 793-212-952.

❑ SPRZEDAM

A, 1.7 CDI (2000) Avangarda, klimatyzacja, skóra, I wł. stan bdb, 16.500 zł, Białystok. 696-216-495..

AKUMULATOR, sprawny, 2 szt, 100 zł/szt, B-stok. 605-920-370.

ALFA Romeo 156 (2000) blacharskie, mechaniczne, 40-900 zł, Mońki. 530-197-120.

ALTERNATOR Bosch do Audi B4 1,9TDI, 150 zł, Suwałki. 796-751-304.

ALUFELGI +opony letnie, 205x65xR15, 5 szpilek, do BMW, 4szt, 450 zł/kpl, ok.Czyżewa. 886-362-429.

ALUFELGI 13", do Opla, 4szt, 300 zł/kpl, ok.Sokółki. 797-376-350.

ALUFELGI 14-15", oryginalne, 8szt, 550 zł/kpl, B-stok. 792-028-155.

ALUFELGI 15" z oponami letnimi, 205/60, 4szt, VW Golf, Audi, 4x100, otwór 57, 650 zł, Kuriany. 507-144-531.

ALUFELGI 15", 4x600, 4szt, 115 zł/szt, B-stok. 503-369-775.

ALUFELGI 15", 6-ramienne, 4x108, komplet nakrętek, 600 zł, B-stok. 792-818-025.

ALUFELGI 15', z oponami letnimi 185/60 R15, 4x100, 500 zł, gm.Augustów. 506-393-447.

ALUFELGI 16" (2005) Toyota Avensis, 4szt, stan bdb, 800 zł/kpl. (85)741-32-40.

ALUFELGI 16", 5x112, opony zimowe, oryginał do Audi A3 (2005) 1.200 zł/kpl, ok.Augustowa. (87)644-91-57.

ALUFELGI 16', 4x108, 4 szt, do Citroen, Peugeot, audi, Ford, 500 zł/kpl, ok.Białegostoku. 698-195-597.

ALUFELGI 16', 4x108, polerowane, z rantem, do Audi B4, z oponami, 800 zł, gm.Sokółka. 507-725-759.

ALUFELGI 16', rozstaw 5x114,3, opony Michelin 205/55/R16, st.bdb, 4szt, 1.200 zł. 509-762-269.

ALUFELGI 17" z oponami do VW Passata, 5x112, 4szt, 1.000 zł, Sidra. 663-805-967.

ALUFELGI do BMW, 15" 225/60, 205/60, 450 zł, ok.Przerośli. (87)569-15-39 po 20.00.

ALUFELGI R14 z oponami letnimi +opony zimowe, 450 zł. 883-410-910, 792-072-963.

ALUFELGI R14, do BMW, 5x120, stan bdb, 350 zł, B-stok. 662-070-525.

ALUFELGI R15 +opony letnie, 4szt, do Forda Mondeo, Transita, 4 szpilki, 350 zł/kpl, Wasilków. 511-712-964.

ALUFELGI R15, 4 otwory, 4szt, 450 zł/kpl, Nowe Piekuty. (86)476-19-66.

ALUFELGI R15, 4szt, 4x100, 180 zł/szt, Białystok. 604-359-907.

ALUFELGI R17 do vw, 5/112, 4szt, 640 zł, Bargłów. 607-532-544.

ALUFELGI z oponami letnimi, 165/60/R14, 4szt, Borbet do forda, 4x108, 500 zł/kpl, Białystok. 504-917-558.

ALUFELGI z oponami letnimi, 225/45/R17, 4szt, laguna II, 1.800 zł/kpl, Turośń Kościelna. (85)663-21-57, 698-911-220.

ALUFELGI, 14", do Forda, oryginalne, 4szt, 400 zł/kpl. gm.Ciechanowiec. (86)277-28-63.

ALUFELGI, 14", oryginalne do VW, 4x100, 4szt, stan bdb, 450 zł/kpl, Suwałki. 889-643-857.

ALUFELGI, 225/45/R17, do VW, bieżnik 5 mm opony Michelin, 1.200 zł, Rutka Tartak. 695-794-187.

ALUFELGI, 5 szt, 5x112, 4x100, 2 kpl, z oponami, 400 zł, Suwałki. 515-392-407.

AUDI 1,9TDI (1994): blacharskie, mechaniczne, 100-1.000 zł, Grajewo. 605-144-285.

AUDI 80 (1992) silnik 2.0, 137KM, 1.100zł, ok.Augustowa. 517-855-867.

AUDI 80 1,8B (1991): blacharskie, mechaniczne, stan bdb, 5-600 zł, Suwałki. 510-567-044.

AUDI 80 B3 1,8B (1989): skrzynia biegów, Białystok, 200 zł. 793-643-533.

AUDI A3, A4 (1999): mechaniczne, blacharskie, 40-700 zł, Mońki. 530-197-120.

AUDI A4, 1.9TDI (1998) blacharskie i mechaniczne, od 50zł-1.800zł, ok.Grajewa. 727-690-634.

AUDI A4, B5, 2,6B (1997) automat, blacharskie, mechaniczne, 10-700 zł, B-stok. 517-567-474.

AUDI B4 2,0B (1993): silnik, mechaniczne, blacharskie, 50-800 zł, Zambrów. 664-705-150.

AUDI B4, 1.9TDI (1993): blacharskie, mechaniczne, silnik, skrzynia biegów, 10-500 zł, Bielsk podl. 501-717-708.

AUDI B4, Golf : chłodnica, kompletna, 180 zł, Białystok. 511-778-870.

AUDI: silnik 2.6B, 750 zł, B-stok. 517-567-474.

AUTOMATYCZNA skrzynia biegów, 2xpoduszki powietrzne do Mercedesa diesla, 10-800 zł, Łomża. 506-086-684.

BAGAŻNIK rowerowy, montowany na hak, 150 zł, B-stok. 695-614-593.

BMW 3, compakt, 1.6B (1997) blacharskie, mechaniczne, 10-400 zł, k.Dziadkowic. 795-887-919.

BMW 324 (1986) alternator, wiązka elektryczna, hak, wentylator ze sprzęgłem, 50-150 zł, Bielsk Podlaski. 505-616-986.

BMW 520 (1992) blacharskie, mechaniczne, 10-200 zł, Sokółka. 606-450-716.

BMW E34 520 (1992) tarcza, sprzęgła, alternator, rozrusznik, osłona pod silnik, przekładnia kierownicza, 50 zł-150 zł, Białystok. 798-541-690.

BMW E36 (1993) silnik, skrzynia, drzwi, i inne, od 100zł-500zł. (86)476-08-95..

BMW E36 1.8B (1991) blacharskie, mechaniczne, 5-1.000 zł, Dąbrowa B-stocka. 515-126-170.

BMW E36 1.8B (1992) mechaniczne, 20-100 zł, Białystok. (85)675-25-70.

BMW E36 Compact 1.6B (1995): silnik, skrzynia, biegów, inne blacharskie, mechaniczne, 1-700 zł, Augustów. 789-280-070.

BMW E39 2.0B (1996): blacharskie, mechaniczne, 10-1.200 zł, Augustów. 796-351-129.

BMW E39, 520i 2.0i: silnik, skrzynia biegów, 600-1.200 zł, Augustów. 796-351-129.

BORTY do przyczepy, 2 szt, 100 zł/szt, ok.Ostrołęki. 692-284-766.

CITROEN AX 1.1B (1991) mechanicze, blacharskie, 5-200 zł, Nurzec. (85)657-56-56.

CITROEN AX: blacharskie i mechaniczne, 5-500 zł, B-stok. 662-070-525.

CITROEN Xsantia 1.9TDI (1998): blacharskie, mechaniczne, 50-1.500 zł, Białystok. 608-226-423.

DAEWOO Matiz 800B (2000) blacharskie i mechaniczne, od 10zł-700zł, ok.Brańska. 669-700-773.

DAEWOO Nexia 1,5B (1998): blacharskie, mechaniczne, 1-400 zł, Ciechanowiec. 791-063-030.

DAEWOO Tico (1998) blacharskie, mechaniczne, od 10zł-200zł, ok.Brańska. 669-700-773.

DO samochodów: rosyjskich, niemieckich, francuskich, japońskich, koreańskich, hiszpańskich, włoskich, czeskich, od 10zł-500zł, B-stok. (85)653-99-88, 602-804-382..

DRZWI bagażnikowe, tylne, lewe, citroen berlingo, 200 zł, Białystok. 607-064-648.

FELGI aluminiowe 15', 4szt, do Vw Golfa IV, innych, kpl.szpilek, pierścienie centrujace, Giżycko, 600 zł. 604-739-099.

FELGI aluminiowe, 4szt, 5x112, oryginalne, ford mondeo, 1.000 zł/kpl, Białystok. 509-915-860.

FELGI do Peugeot 106, 4szt, 40 zł/szt, ok.Wys-MAz. 600-170-149.

FELGI stalowe 13" + opony wielosezonowe, st.bdb, 2szt, 55 zł/szt, ok.Dąbrowy Biał. 503-369-775.

FELGI stalowe 13" z oponami letnimi do Fiata Uno, Panda, 4szt, 40 zł/szt, ok.Choroszczy. 601-480-932.

FELGI stalowe R13, do Forda, 2szt, 50 zł/szt, B-stok. 511-463-980.

FELGI stalowe R14, 5 szpilek, 4szt, do Vw, Choroszcz, 50 zł/szt. 796-867-060.

FELGI stalowe R15 z oponami zimowymi, 4szt, do Audi, 600 zł/kpl, Sejny. 669-006-571.

FELGI stalowe, 13-20", opony letnie, zimowe, 24szt, 40-90 zł/szt, ok.Białegostoku. 698-195-597, (85)663-17-25 po 16.00.

FELGI stalowe, 14", do Mercedesa 123, oryginalne, 2szt, 50 zł/szt, B-stok. 511-463-980.

FELGI stalowe, 4 szt, VW Polo, 13", 155x70, 4x100 śrubt, bieżnik 7mm, 350 zł, Mońki. 500-571-330.

FELGI stalowe, do Nissana Primery, Hyundai, st.bdb, 250 zł. Białystok. 511-778-870.

FELGI stalowe, R15, 5x112, VW Passat, Audi A4, 4szt, 50 zł/szt, B-stok. 515-447-522.

FIAT 125, szyba przednia, 20 zł, B-stok. 798-511-116.

FIAT 126P: silnik, stan bdb, 250 zł, ok.Trzciannego. 500-332-365.

FIAT Croma (1993) diesel, 2szt, blacharskie i mechaniczne, od 1zł-1.000zł, B-stok. 662-552-572.

FIAT Ducato, 2.8TDI (2000) blacharskie i mechaniczne, od 50zł-1.800zł, ok.Grajewa. 697-640-110.

FIAT Punto: alternator, 120 zł, Juchnowiec Kościelny. 604-862-058.

FIAT Seicento 900B (1999) blacharskie, mechaniczne, elektryczne, 10-100 zł, Mońki. 504-764-764.

FIAT Siena 1,6B (1998) blacharskie, mechaniczne, 100-1.000 zł, Białystok. 516-109-191.

FIAT Siena: obudowa filtra powietrza, 130 zł, Brańsk. 785-314-386.

FIAT Uno 1.0B: skrzynia biegów, 150 zł, Brańsk. 785-314-386.

FIAT Uno 1.4B: silnik, na wtrysku, 500 zł, gm.Korycin. 662-442-306.

FIATA Siena 1,6B 16 V: skrzynia biegów, półosie, przeguby, klocki hamulcowe, 350 zł, ok.Suchowoli. (85)712-58-03.

FORD 1,6, 1,8 (1993): chłodnica, 250 zł, Białystok. 519-518-507.

FORD Escort (1993) 3-drzwiowy: blacharskie, mechaniczne, 10-800 zł, gm.Wys.Maz. 511-148-536.

FORD Escort 1,8 16 V (1994) blacharskie, mechaniczne, 1-700 zł, ok.Drohiczyna. 792-091-339.

FORD Escort 2.0B (1992): blacharskie, silnik, skrzynia biegów, 20-700 zł, Choroszcz. 514-387-180.

FORD Escort, 1.6B (1995): blacharskie, mechaniczne, 1-600 zł, gm.Boćki. 506-533-780.

FORD Fiesta, 1.3B (1994): blacharskie, mechaniczne, 1-600 zł, gm.Boćki. 506-533-780.

FORD Mondeo MK1, MK2, 1.8TD (1994/00) blacharskie, mechaniczne, od 1zł-500zł, Suwałki. 797-423-282.

FORD mondeo mk2 (1996-2000) przednia, lewa lampa, kompletna, 70 zł, B-stok. 793-212-952.

FORD Mondeo, 2.0B (1996) blacharskie, mechaniczne, 20-800 zł, ok.Narwi. 664-838-862.

FORD Scorpio MK2 2.9B (1996) automat, sedan, nowy model, 1-100 zł, Białystok. 798-541-690.

FORD sierra: maska przednia, lampy, atrapa, kierunkowskazy, 20-50 zł. 797-376-559.

FORD Transit 2,5D (1995): blacharskie, mechaniczne, 20-800 zł, Choroszcz. 722-541-731.

FORD Transit 2.5D (1994): silnik, skrzynia biegów, inne blacharskie, mechaniczne, 1-1.000 zł, Augustów. 789-280-070.

FORD Transit 2.5D (1997): blacharskie- mechanicze, 50-500 zł, Białystok. 600-795-744.

FOTELE, 2szt, do busa, Chryslera Voyagera, 300 zł/szt, Mońki. 504-984-059.

FOTELE, Opel Calibra, stan bdb, 2 szt, 200 zł, ok.Suwałk. 503-476-867.

FOTELE, przednie, 2szt, do VW T4, 700 zł, Augustów. 605-737-578.

GOLF 1,8B (1994): silnik, 75KM, 300 zł, gm.Zabłudów. 504-804-312.

GOLF 1,8B: wtrysk, 70 zł, gm.Zabłudów. 504-804-312.

GOLF III (1994): drzwi, lewe, przednie, 50 zł, gm.Zabłudów. 504-804-312.

HONDA civic 1,5B 16V (1995): skrzynia, chłodnica, rozrusznik, izolacja gazowa, sekwencja, 100-800 zł, gm.Biała Piska. 798-799-264.

INSTALACJA gazowa (2003) sekwencja, 270 zł. 607-062-504.

JEEP grand cherokee (2002): koło, lusterko, boczne, lewe, 150-300 zł, Białystok. 664-190-777.

JELCZ 2,5D (1990/95): mechaniczne, 100-300 zł, Białystok. 517-133-093.

KATALIZATOR do Audi B4 1,9TDI, 100 zł, Suwałki. 796-751-304.

KOŁA do Kamaz, 900x20, 10 szt, 200 zł/szt, Siemiatycze. 666-329-393.

KOŁA do samochodu wojskowego 1.200x18, 4szt, 200 zł/szt, gm.Juchnowiec. 728-473-871.

KOŁA letnie 205/55 R16 Michelin, na alufelgach 5x114,3, stan bdb, 4 szt, 1.200 zł/kpl. (85)741-32-40.

KOŁA letnie, 185/60/R14, bieżnik ok. 4mm, Toledo 1L, Golf, Passat, 400 zł, Białystok. 604-560-599.

KOŁA letnie, 4szt, 195/65/R15, 5-śrubowe, toledo II, octavia, golf IV, 650 zł/kpl, Białystok. 606-144-991.

KOŁA R13 z oponami letnimi, nowe, 155/60, 2szt, vw polo, 70 zł/szt, Choroszcz. 519-156-702.

KOŁA samochodwe 825x20, 900x20 , do przyczepy, Stara, itp, szt.8, 350-450 zł/szt, Knyszyn. 501-760-548.

KOŁA Toyota, R16, uniwersalne, 1.600 zł, B-stok. 888-947-930.

KOŁA z alufelgami, do Audi bb4, 4 szt, 500 zł, Sejny. 697-309-159.

KOŁA zimowe +kołpaki, Audi B4, 4szt, 500 zł/kpl, Sejny. 512-873-611.

KOŁA zimowe do Daewoo Matiza, 4szt, nowe, 155x70xR13, 400 zł/kpl, Narew. 508-206-467.

KOŁA zimowe kompletne, 155x70 R13, 380 z

OPEL Astra 1,7 TD: blacharskie i mechaniczne, 100-1.000 zł. 669-705-313..

OPEL Astra 1.4B (2000) mechaniczne, 10-500 zł, Ciechanowiec. 791-063-030.

OPEL Astra II 1,6B, 16V, listwa z wtryskami, 60 zł, Zambrów. 606-559-328.

OPEL Astra II 1,6B, 16V, moduł zapłonowy, 160 zł, Zambrów. 606-559-328.

OPEL Astra II 1,6B, 16V, zawór EGR, 50 zł, Zambrów. 606-559-328.

OPEL Astra II 1.4B 16V (2000): blacharskie, mechaniczne, 10-1.500 zł, Suwałki. 516-805-712.

OPEL Astra II, 1.7D: silnik, i inne, 10-500 zł, Kulesze Kościelne. 511-263-207.

OPEL Astra kombi 1.7D (1994): blacharskie, mechaniczne, 10-600 zł, Dziadkowice. 795-887-919.

OPEL Astra, Vectra, 1.6B (2000) 16V: GŁOWICA po regeneracji 1.000 zł, Mońki. 530-197-120.

OPEL Astra: drzwi kompletne, skrzynia biegów, 50-150 zł, ok.Wyszki. (85)739-56-69.

OPEL calibra 2.0B (1993) blacharskie, mechaniczne, 1-400 zł, Ciechanowiec. 791-063-030.

OPEL Calibra, 2.0 16V (1992) : blacharskie i mechaniczne, 10-700 zł, Bielsk Podlaski. 518-749-043.

OPEL Calibra, 2.0B+G 16V (1992) : blacharskie i mechaniczne, 10-800 zł, ok.Bielska Podlaskiego. 518-749-043.

OPEL corsa 1,3B (2005) skrzynia, 5-biegowa, 800 zł, Mońki. 519-569-612.

OPEL corsa 1,3CDI (2005): silnik, 2.000 zł, Mońki. 519-569-612.

OPEL Frontera, 2.4B (1994) blacharskie, mechaniczne, 1-1.000 zł, gm.Zambrów. 605-540-787.

OPEL kadet 1,7D: silnik, skrzynia, pompa paliowowa, 250-800 zł, Siemiatycze. 501-737-277.

OPEL Omega B (1997) blacharskie i mechaniczne, zderzak, maska, inne, od 10zł-150zł, B-stok. 515-447-522.

OPEL Omega B, 2.0 16V (1995): mechaniczne, blacharskie, 10-1.300 zł, Hajnówka. 506-897-297.

OPEL Omega B: felga stalowa, 5x110, 50 zł, B-stok. 517-567-474.

OPEL Vectra A 1,7 TD (1993) mechaniczne, blacharskie, 10-500 zł, gm.Bakałarzewo. 507-849-191.

OPEL Vectra, 2.0D (1999) blacharskie, mechaniczne, 10-400 zł, k.Drohiczyna. 792-091-339.

OPONA do motoru 18", mało używana, 20 zł, Białystok. 669-999-967.

OPONY 15' do Suzuki Grand Vitara, roz. 265x70, 5 szt, 350 zł/szt, gm.Wys.Maz. 694-269-885.

OPONY 195/65 R15, letnie, używana, Kleber dynaxer HP2, kpl, 400 zł, Białystok. 506-367-016.

OPONY 195/65/R15, 4szt, wielosezonowe, 200 zł, gm.Augustów. 506-393-447.

OPONY 20/650/750/825, 10 szt, 100-150 zł/szt, Boćki. 606-300-283.

OPONY do busa, 175x80x14C, 4szt, 100 zł/szt, Wasilków. 696-188-468.

OPONY letnie 17", 4szt, 80 zł/szt, gm.Sokółka. 506-234-273.

OPONY letnie 175x70xR14, 4szt, 160 zł/kpl, Dobrzyniewo. (85)719-70-68, 885-163-842.

OPONY letnie Dunlop, 195/60/R15, 4szt, 50 zł/szt, gm.Dubicze Cerkiewne. 697-706-427.

OPONY letnie Goodyear, 2szt, 215x50x17, 50 zł/szt, ok.Suchowoli. 782-228-904.

OPONY letnie R14, 4szt, st.bdb, Choroszcz, 50 zł/szt. 796-867-060.

OPONY letnie Uniroyal 235x45x17, 2szt, 50 zł/szt, ok.Suchowoli. 782-228-904.

OPONY letnie z felgami stalowymi, 185x60x14, 4x100, stan bdb, 4szt, 250 zł/kpl, Wys.Maz. 662-072-117.

OPONY letnie, 165x65x13, 4szt, 180 zł/kpl, Juchnowiec Kość. 604-862-058.

OPONY letnie, 4szt, 185/65/R14, 40 zł/szt, Ciechanowiec. 606-896-499.

OPONY letnie, 4szt, 275/45/R20, 100 zł/szt, ok.Białegostoku. 698-195-597.

OPONY letnie, felgi stalowe, 18 szt, R13-18, 20-100 zł/szt, ok.Białegostoku. 530-198-085.

OPONY letnie, R16, stan bdb, 4 szt, 70 zł/szt, Sokółka. (85)711-70-32, 506-234-273.

OPONY letnie, stan db, R14, 60x185, 4szt, 60 zł/szt, gm.Poświętne. (85)650-15-59.

OPONY letnie, używane, 14-15", stan bdb, 10 szt, 60 zł/szt, Sokółka. (85)711-70-32, 506-234-273.

OPONY letnie, zimowe, 12"-20", 24 szt, 50-100 zł/szt, ok.B-stoku. (85)663-17-25 po 16.

OPONY letnie, zimowe, R15, R16, 8szt, 80 zł/szt, Białystok. 605-920-370.

OPONY letnie, zimowe, używane, bieżnikowane, felgi stalo", 40-100 zł/szt. 698-195-597, (85)663-17-25.

OPONY Pirelli, 13", 165/60, 4szt, po jednym sezonie, 80 zł/szt, ok.Wys.Maz. 600-170-149.

OPONY terenowe, letnie, 195/R15, 4szt, 400 zł/kpl, Suwałki. 693-705-487.

OPONY używane BF Goodrich, 2szt, + oponę Continental, 195/65/15, 50 zł/szt, Białystok. 724-723-272.

OPONY Vredstein, 205/70/R15, M+S na felgach, stan bdb, 2 szt, 70 zł/szt, Białystok. 503-391-530.

OPONY wielosezonowe Fulda 195x75Rx16C, m+s, 4szt, 200 zł/kpl, Choroszcz. 880-735-090.

OPONY z felgami, 165/70/R13, jak nowe, 100 zł/szt. 604-324-664.

OPONY zimowe Michelin x-ice, gł.bieżnika 5,5-6mm, 195x65xR15, 4szt, 460 zł/kpl, Sokółka. 608-552-038.

OPONY zimowe, letnie, 13-15", 13szt, 40-90 zł/szt, B-stok. 792-028-155.

OPONY zimowe, letnie, felgi stalowe, 24szt, 13"-17", 50 zł/szt, ok.Białegostoku. 530-198-085.

OPONY zimowe, na felgach, 165/80/13, bieżnik 6mm, 2 szt, 60 zł/szt, B-stok. 515-076-758.

OPONY zimowe, na felgach, 175/70/13, bieżnik 7mm, 2 szt, 70 zł/szt, B-stok. 515-076-758.

OPONY zimowe+ felgi stalowe do Forda Transita, 14", 4szt, 100 zł/szt. Drohiczyn. (85)655-75-73.

OŚ kompletna z kołami do naczepy tira, 1.000 zł, Suwałki. 697-096-846.

PASSAT B4 1.8B (1996) silnik kompletny, skrzynia biegów, 1.300 zł/kpl, gm.Piątnica. 606-279-989.

PASSAT b4: zderzak tył, klapa tył, reflektory, inne, 60-500 zł, Sokółka. 602-873-155.

PASSAT B5, 1.9TDI (1997) 110KM, mechaniczne i blacharskie, od 10zł-400zł, B-stok. 515-447-522.

PEUGEOT 406 (1998): blacharskie, mechaniczne, 20-300 zł, Wys.Maz. 501-514-999, 504-355-324.

PODNOŚNIK przedniej szyby elektrycznej od kierowcy na 2-wejścia do Ford Focus, 300 zł, B-stok. (85)742-80-01, 698-002-505.

POLONEZ 1,5, 1,6 (1999/00); blacharskie, mechaniczne, 300-500 zł, Białystok. 795-833-355.

POLONEZ truck 1,9D (1996): silnik, skrzynia, most, 200-700 zł, Kuźnica. 790-620-751.

PRZEDNIE zawieszenie do Żuka, po remoncie, 280 zł, Suchowola. 506-712-185.

RAMĘ do ciężarowego, Star, 700 zł, ok.Siemiatycz. 609-120-088.

RENAULT Laguna 1,9D (1999): przegub, półoś, osłona silnikowa, nowe, maska, silnik, 50-180 zł, Białystok. 604-359-907.

RENAULT Laguna 1.6B 16 V (1998) po liftingu: mechaniczne, blacharskie, 5-1.300 zł, Hajnówka. 503-668-613.

RENAULT Laguna II (2002) przedni zderzak, przepływomierz, czujnik ciśnienia do ładowania, od 100zł-300zł, ok.Suwałk. 505-043-579.

RENAULT LAGUNA, 1.8B (1998) blacharskie, mechaniczne, 10-300 zł, k.Dziadkowic. 795-887-919.

SEAT cordoba 1,6B+G (1998/99): blacharskie, mechaniczne, 1-500 zł. 607-062-504.

SEAT cordoba 1,6B+G (1998/99): blacharskie, merchaniczne, 1-400 zł. 607-062-504.

SEAT Ibiza (2004) blacharskie i mechanicznie, od 50zł-1.000zł, ok.Augustowa. 602-435-596.

SEAT Ibiza (2004) silnik 1.4TDI, 56 tyś/km, kompletny, 2.500 zł, ok.Augustowa. 602-435-596.

SEAT ibiza 1.4TDi (2005): silnik, 1.700 zł, Wiżajny. 667-722-573.

SEAT Ibiza 1.6B (2001) blacharskie, mechaniczne, 50-300 zł, Kolno. 513-325-815.

SEAT Toledo (1994): szyba przednia, Escort, Mondeo, 2 szt, 80 zł/szt, Białystok. 796-867-060.

SEAT Toledo (1997): blacharsko-mechaniczne, 5-400 zł, ok.Brańska. 517-628-881.

SEAT TOLEDO 1L: Kanapa tylna, 30 zł, Białystok. 604-560-599.

SEAT Toledo, 1.9 TDI (1991-1999) blacharskie i mechaniczne, 30-500 zł. 600-374-931.

SEICENTO 1,1B (2003): mechaniczne, 10-600 zł, ok.Drohiczyna. 792-091-339.

SIEDZENIA do lublina, 7szt, 50 zł/szt, ok.B-stok. (85)743-60-99.

SIEDZENIE potrójne do busa, wymontowane z Mercedesa Vito, 200 zł, ok.Moniek. 504-764-764.

SIENA 1.6B+G (1998): blacharskie- mechaniczne, 1 - 1.000 zł, Dobrzyniewo. 784-047-895.

SILNIK 1,8 (1998) do Forda Mondeo, kompletny ze skrzynią biegów, 1.800 zł, Sokółka. 500-712-819.

SILNIK 1,9D od polonez caro plus, peugeot, 500 zł, ok.Sokół. (86)476-30-76.

SILNIK 1.9D, polonez, citroen, peugeot, 600 zł, Suwałki. 511-662-824.

SILNIK 2,4 D Mercedesa 406 +skrzynia 4-biegowa, 1.200 zł, Sokółka. 500-712-819.

SILNIK do audi B4 1.9TDI, zaczep, 200-1.000 zł. 697-959-442.

SILNIK do Opla Calibry 2,0 16 V kompletny +skrzynia, 1.200 zł, gm.Wyszki. 518-749-043.

SILNIK do Toyoty Corolli, na części (2002) 50-450 zł, Ełk. 604-217-451.

SILNIK SR175, 200 zł, Białystok. 662-616-533.

SILNIK SW400, 2.700 zł, Myszyniec. 600-248-578.

SILNIK ze skrzynią, Fiat Ducato, 2.5D, 1.500 zł, gm.Grabowo. 661-356-281.

SKODA Felicia, 1.3MPI (1997) blacharskie, mechaniczne, od 1zł-500zł, Suwałki. 797-423-282.

SKODA Felicja 1.6B (1999) mechaniczne, 10-200 zł, gm.Czyżew. 509-624-960.

SKRZYNIA biegów, 2szt, do Opel Astra, 1.4 i 1.6, 130 zł/szt, Suwałki. 511-604-850.

SKRZYNIA biegów, automatyczna do Audi A 6, 2,5 TDI, 700 zł, Suwałki. 507-629-936.

SKUTER Kingway Koyot 50ccm (2006) stan bdb, po generalnym remoncie, 1.500 zł, Kalinowo. 511-239-889.

SPRZĘGŁO Wallo, do silnika 1.4, 120 zł, B-stok. 513-620-699.

STAR 1142, plendeka, 400 zł, gm.Janów. 603-128-091.

STAR 1142, Star 200: mechaniczne, Dąbrowa Białostocka, 50-300 zł/szt. 512-339-947.

STAR 200: sprężarka, stan bdb, 300 zł, ok.Wys.Maz. 503-511-621.

SUZUKI Maruti, 800 (1992)Ł blacharskie, mechaniczne, 50-200 zł, Bielsk Podlaski. 505-616-986.

SUZUKI Swift, 1.0B : silnik, kompletny, 500 zł, ok.Bielska Podlaskiego. 518-749-043.

SYRENA: silnik, 2szt skrzynia biegów, kpl siedzeń oryginalnych, 500 zł, Suwałki. 511-662-824.

TACHOGRAF elektroniczny, typ 1318.27 Lukas, 2szt, 300 zł/szt, Wys.maz. 604-700-133.

TOYOTA Avensis (1998/01): mechaniczne, blacharskie, 50-2.000 zł, Sokółka. 513-029-506.

VOLKSWAGEN Golf 1.4 (1996) 5d: blacharskie, mechaniczne, 10-200 zł, ok.Brańska. 517-628-881.

VOLVO 460, S40 1.9TDI (1994): silnik, skrzynia, zawieszenie, 200-2.000 zł, ok.Rutka. 793-008-631.

VOLVO V40, 1.9TD (1998/99) głowica kompletna, 700 zł, ok.Augstowa. 602-435-596.

VW 1,9TDI (1996) 110KM, stan bdb, : silnik, 2.000 zł, gm.Sokoły. 501-669-762.

VW Golf II 1,8DOHC 16V: głowica, kolektory, korbowody, blok silnika, skrzynia, 50-250 zł, Wasilków. 517-141-190.

VW Golf III 1,9TDI (1996): 3-drzwiowy, mechaniczne, blacharskie, Suwałki, 10-1.000 zł/szt. 797-810-935.

VW Golf III 1.9D (1994) 3-drzwiowy: blacharskie, mechaniczne, 10-500 zł, Suwałki. 516-805-712.

VW Golf III 1.9TD: skrzynia biegów, 350 zł, Brańsk. 785-314-386.

VW Golf III, 1.8B+G (1995) blacharskie i mechaniczne, 20-500 zł, ok.Raczek. 518-815-946.

VW Golf III: filgi stalowe, 4 szt, 14", 50 zł/szt, Białystok. 796-867-060.

VW golf V : wzmocnienie przednie, 100 zł, Łapy. 501-671-514.

VW LT 2,7B (1979): skrzynia, tylne lampy, tablica rozdzielcza, 30-400 zł, Suwałku. (87)566-33-61.

VW Passat (2005): silnik 2.0 uszkodzony BKP, 1.000 zł, Grajewo. 691-244-188.

VW Passat B3 1,8B (1990): blacharskie, mechaniczne, 5-1.000 zł, Sokoły. 514-151-995.

VW passat B3 1,8B (1991): blacharskie, mechaniczne, hak, 10-200 zł, Zambrów. 668-113-282.

VW passat B3 1,8B (1991): silnik, skrzynia biegów, 950 zł, gm.Lipsk. 506-278-025.

VW passat B3 1,9D (1990): skrzynia biegów, 400 zł, gm.Ciechaniowiec. 663-428-422.

VW Passat B3 1.9 (1990-93): blacharskie-mechaniczne, 100-500 zł, Białystok. 600-795-744.

VW Passat B3 kombi (1993) szyba przednia, drzwi 4szt, od 100zł-150zł, Czarna B-stocka. 605-570-305.

VW Passat B3: głowica, kompletna, stan db, 430 zł. 798-392-869.

VW Passat B4 1,9 TDI: blacharskie, mechaniczne, 20-500 zł, Suwałki. 507-629-936.

VW Passat B4, zderzak przedni, tylni, blacharskie, mechaniczne, 150 zł, ok.Suwałk. 501-659-346.

VW Passat B5 (1999) diesel: blacharskie i mechaniczne, 5-500 zł. 883-513-263..

VW Passat B5 1.9TDI, sedan: drzwi tylne, klapa bagażnika, 150-200 zł, Suwałki. 506-915-558.

VW PASSAT B5, 1.8 20V (1996-2000) blacharskie i mechaniczne, 30-500 zł. 600-374-931.

VW Passat, 1.9TDI (1995): pompa wtryskowa i inne, 10-500 zł. 504-911-216..

VW passat, vento, golf (1990/97): blacharskie, mechaniczne, 1-2.000 zł, Bielsk Podlaski. 506-652-510.

VW Sharan (2002): klapa tylna, kpl, Andrzejewo, 220 zł. 692-150-103.

VW sharan 1,9TDI (1998): silnik, 750 zł, Białystok. 692-342-557.

VW T2: siedzenia, 3szt, koła letnie, 2szt, 75-150 zł/szt, B-stok. 505-123-420.

VW T4 2,4D (1994): silnik, kompletny, stan bdb, 2.100 zł, Suwałki. 693-705-487.

VW T4 2.4D (1993): blacharskie- mechaniczne, 10-800 zł, Augustów. 796-351-129.

VW transporter 2,4D (1991): blacharskie, mechaniczne, 10-1.000 zł, ok.Bielska Podlaskiego. 692-140-919.

VW 1200 Garbus: mechaniczne, gm.Supraśl, 10-200 zł. 605-688-041.

ZACZEP do ciężarówki Ringeders, 450 zł, B-stok. 603-218-715.

ZBIORNIK gazowy, z atestem, 100 zł, B-stok. 513-045-904.

ŻUK 2,0B (1990/95): mechaniczne, 100-300 zł, Białystok. 517-133-093.

ŻUK, Syrena, Fiat 126P, Polonez: mechaniczne, 20-100 zł, ok.Czarnej Białostockiej. 669-039-832.

ŻUK: silnik, 2,4D, 490 Andoria, stan bdb, osprzęt, 650 zł, ok.Wys.Maz. 503-511-621.

MOTORY

❑ KUPIĘ

JAWA, Junak, WSK, MZ, IZ, także części. 510-599-910.

JUNAK, do remontu, Hajnówka. 501-545-316.

MOTOCYKLE stare do (1976) +części. 505-529-328.

MOTOR MZ, ETZ 251. 789-276-524.

MOTORYNKĘ Romet, może być do remontu. 789-276-524.

MZ ETZ 150,250,251, do 800 zł. 605-848-448

QUAD lub skuter. (86)275-30-57.

QUAD, sprawny, 1.000 zł, ok.Suwałk. 608-861-536.

SHL, mała, lub części, st.obojętny. 605-687-075.

SIMSON Enduro 50ccm, do 1.300 zł. 508-809-402.

STARE motocykle +części, Białystok. 503-892-085.

WSK, WFM, SHL, MZ JAWA, Białystok. 600-019-128.

❑ SPRZEDAM

APRILA Amica 50ccm (1996) niebieski, 1.300 zł, Suwałki. 502-286-703.

APRILIA RS 125 (2008) sportowy, stan bdb, 8.900 zł, B-stok. (85)653-06-49. po 18.

APRILLA 125ccm (2003) 13.000km, st.bdb, 2.900 zł, gm.Tykocin. 601-480-604.

BMW 750 (1994) 35.000km, 10.000 zł, gm.Choroszcz. 508-368-945.

CROSS 110 (2007) stan db, 700 zł, Grajewo. 515-669-745.

CROSS 125cm (2010) stan bdb, 1.200 zł, gm.Brańsk. 668-120-989.

CROSS Yamaha DT 175 MX (1980) 3.000, gm.Stawiski. 511-744-169.

DERBI GPR50 (2000) 6-biegowy, 2.400 zł, Kowale Oleckie. 513-034-806.

DĘTKI motocyklowe, 300-18, nowe, 2 szt, 10 zł/szt, Białystok. 510-338-826.

DNIEPR z koszem (1981) zarejestrowany, 2.500 zł, Mońki. 602-131-062 po 15.

ETZ 250 (1988) gm.Suwałki, 1.500 zł. 507-794-024.

ETZ 250 (1989) 1.000 zł, ok.Kalinowa. 511-697-766.

ETZ 250, przegląd, stan bdb, 1.200 zł. 797-372-927.

ETZ 251: silnik, koła, zegary, lampy, inne mechaniczne, 20-500 zł, B-stok. 793-953-911.

HONDA CB 250 (1996) stan bdb, 3.300 zł, gm.Sidra. 669-021-101.

HONDA CBR 600 (1994) 125KM, sportowy wydech, zadbany, gotowy do sezonu, 5.500 zł, Hajnówka. 507-131-212.

HONDA CBR 600 (1996) mało używana, czerwono-czarna, 9.000 zł, ok.Radziłowa. 515-307-244.

HONDA CBR 600 (2002) 11.000 zł, Łomża. 691-536-359.

HONDA CBR 600cm3 F4i (2003) 110KM, nowe ogumienie, zarejestrowana, Suwałki, 10.100 zł. 518-262-160.

HONDA CBR 600RR (2008) stan bdb, dodatki, 11.000km, 18.000 zł, Wysokie Mazowieckie. 660-680-770.

HONDA CBR 954 (2002) 15.000 zł, k.Szepietowa. 798-690-630.

HONDA Cross, 80 ccm (1978) w całości lub na części, 300 zł, gm.Korycin. 798-723-376.

HONDA Hawo, 750ccm (2002) 10.000 zł, lub zamiana na nieużytki, Mońki. 517-835-125.

HONDA Hornet 900 (2002) czarny, stan bdb, 9.900 zł, Zambrów. 500-125-260.

HONDA REBEL 125ccm (2000) Choper, stan bdb, napęd łańcuch, sakwy boczne, 4.600 zł, Sejny. 790-317-678.

HONDA VF 750 F (1986) 2.100 zł, ok.Suwałk. 517-560-029.

IŻ Jupiter (1970) st.db, do remontu, 800 zł, Wys-Maz. 512-097-890.

JAWA 50 (1980) 300 zł, Suwałki. 660-108-115.

JAWA 50ccm (1960) 400 zł, Bielsk Podlaski. 516-264-567.

JAWA CZ350 (1986) w całości lub na części, 400 zł, gm.Korycin. 798-723-376.

JAWA CZ350 (1991) 500 zł, Siemiatycze. (85)655-54-91, 604-147-211.

K-750 (1959) bieg wsteczny, 2.700 zł, ok.Bielska Podl. 511-687-908.

KAWASAKI 400 (1976) stan bdb, sprawny, 4.000 zł, Łomża. 664-957-623.

KAWASAKI 750 (1990) 2.500 zł, Siemiatycze. 518-301-313.

KAWASAKI GPZ 500S (2001) niebieski metalik, 4.500 zł lub zamiana na skuter, Suwałki. (87)568-13-30.

KAWASAKI LTD 450 (1985) st.bdb, gm.Nowe Piekuty, 4.500 zł. 888-124-718.

KAWASAKI Ninja EX250F (2007) przegląd, OC, 7.500 zł, gm.Czyżew. 796-887-412.

KAWASAKI ZI 600 Eliminator (1986) szybki czoper, 3.500 zł, Wys.Maz. 604-172-776.

KAWASAKI zx9r (2002) 18tys.km, brak owiewek, 6.500 zł, lub zamina na samochód, Suwałki. 514-517-129.

KAWASAKI ZZR600 (1997) oryginalny lakier, 6.000 zł, gm.Raczki. 500-700-674.

MOTOCYKL Yamaha FZX 750 (1989) uszkodzony, 3.300 zł. 604-340-502..

MOTOR Jinlun 150ccm, gwarancja, 4.500 zł, Suwałki. 791-505-380.

MOTOR Wektor 150ccm (2007) lwł, 3.000 zł, lub zamienię na crossa, 125-150ccm. 608-311-553.

MOTOROWER APRILLA RS50 (1995) stan bdb, 3.200 zł, ok.Olecka. 501-252-157.

MOTOROWER Bajaj (2001) po remoncie, nowy akumulator, 1.200 zł, Suwałki. 516-611-580.

MOTOROWER Chopper Kinroad X150, 50 ccm (2008) 300 km, 2.500 zł, Supraśl. 660-217-225.

MOTOROWER Ogar 200 (1987) stan bdb, 500 zł, Brańsk. 602-818-274.

MOTOROWER Peugeot 50ccm Viva Citi (2003) 2.500 zł, Białystok. 601-813-866.

MOTOROWER Peugeot Speedfight II (2004) 3.000 zł, Łapy. 604-272-729.

MOTOROWER Romet (1989) 270 zł, Białystok. 795-833-355.

MOTOROWER Romet 50 (2008) stan bdb, 1.850 zł, Sejny. 669-006-571.

MOTOROWER ROMET CHART 210 (1989) srebrno-niebieski, stan bdb, 1.200 zł, B-stok. 601-674-792.

MOTOROWER Romet Kadet (1987) na części, 50 zł, Brańsk. 602-818-274.

MOTOROWER Romet Ogar 900 (2009) 6.000 km, stan bdb, 2.300 zł, gm.Narew. 609-926-913.

MOTOROWER Simson 50 ccm (1983) po remoncie, 1.100 zł, Suwałki. 608-747-152.

MOTOROWER, motorynka, stan bdb, 480 zł, ok.Suwałk. 503-429-352.

MOTORYNKA 50ccm (1990) 2-biegowa, stan db, 300 zł, Łomża. 500-444-451.

MOTORYNKA Romet (1985) 2-biegowy, bez dokumentacji, stan bdb, 200 zł, Choroszcz. 697-562-955.

MOTORYNKA Romet Stella 50ccm (1993) 750 zł, B-stok. 511-332-491.

MOTORYNKA Stella 50ccm (1989) 200 zł, gm.Zabłudów. 515-309-666.

MZ 150 (1989) stan bdb, 1.100 zł, gm.Dziadkowice. 511-498-272.

MZ 150 (1991) stan db, 1.200 zł, Szepietowo. 888-015-550.

MZ 150, 150ccm (1987) 1.750 zł, ok.Tykocina. 793-752-132.

MZ 150ccm (1980) 500 zł, Siemiatycze. (85)655-54-91, 604-147-211.

MZ 250 ccm (1982) do małego remontu, 700 zł, gm.Kulesze Kość. 723-918-295.

MZ 250 Jaskółka (1963) oryginał, 1.000 zł, ok.Suchowoli. 782-228-904.

MZ 250ccm (1978) st.bdb, 1.600 zł, gm.Grajewo. 508-980-238.

MZ 250ccm (1985) sprawny, 1.600 zł, gm.Klukowo. 602-608-130.

MZ 250ccm (1987) st.db, 1.250 zł, ok.Moniek. 503-337-596.

MZ 251 (1990) 1.700 zł, gm.Dąbrowa Białostocka. (85)712-91-02.

MZ DS 150ccm (1984) 650 zł, ok.Suwałk. 516-334-686.

MZ ETZ 150 (1990) 850 zł, ok.Gib. 602-491-967.

MZ ETZ 150 ccm (1991) stan bdb, 1.200 zł, gm.Bakałarzewo. 507-849-191.

MZ ETZ 250 (1984) aktualny przegląd, stan db, 1.200 zł, gm.Lipsk. 722-342-920.

MZ etz 250 (1987) stan bdb, silnik igła, 18.000km, oc, zadbany, kask, 2.800 zł, gm.Białystok. 798-167-919.

MZ MTZ 251 (1990) OC, przegląd, st.bdb, Zambrów, 2.200 zł lub zamienię na samochód. 792-177-906.

MZ Tropic (1972) 2.000 zł, gm.Sejny. 601-472-836, 782-003-839.

MZ Tropic (1978) 2.000 zł, gm.Sejny. 601-472-836, 782-003-839.

OGAR 200 (1980), 50 cmsześc., zarejestrowany, ubezpieczony, 500 zł, gm. Sztabin. 696-424-064.

OGAR, Jawa 50, wał, cylinder, gaźnik, inne, 2-40 zł/szt, ok.Białegostoku. (85)663-28-85.

OGAR, stan db, 270 zł. 511-373-440.

PEUGEOT 100 (1999) 1.900 zł, ok.Sokółka. 508-448-385.

PEUGEOT Vivacity (2005) zadbany, ładny, V-max 80km/h, 5KM, dynamiczny, 1.800 zł. 506-777-105.

QUAD 125 (2009) 1.100 zł, Rajgród. 669-777-434.

QUAD ATF Polaris, 300 ccm (2008) 4x4, 10.900 zł, Wys.Maz. 507-978-740.

QUAD ATV 200 (2009) chłodzony cieczą, duże koła, manualna skrzynia, 2.700 zł, Augustów. 789-280-070.

QUAD Bombardier Outlander 330cm (2006) 8.600 zł, gm.Puńsk. 605-069-967.

QUAD Cross (2011) nowy, 800 zł, gm.Korycin. 661-826-954.

QUAD Kawasaki Bruteforce 650 (2006) 18.500 zł, Suwałki. 516-494-261.

QUAD Raptor 200 ccm (2007) manual, stan bdb, 3.200 zł, Sztabin. 667-818-654.

QUAD Raptor 350 ccm (2006) oryginalny, japoński, 13.500 zł, Białystok. 604-340-502.

QUAD Suzuki 400ccm (2007) mało używany +pług do odśnieżania, zaczep, 14.500 zł, gm.Suchowola. 508-518-275.

QUAD Suzuki 750ccm (2009) 24.000 zł, ok.Augustowa. 721-799-099.

QUAD Suzuki LTR 450K8 (2008) zarejestrowany, stan bdb, 16.000 zł, Wys.Maz. 513-136-747.

QUAD Yamaha Kodiak 400 ccm (1999) el. starter, światła, hak, 8.500 zł, Suchowola. 601-733-247.

QUAD ZUMICO ORS-BUGI 150ccm (2010) 2-osobowy, st.bdb, 6.500 zł, Białystok. 728-641-800.

ROMET 250 (2009) 2800 km, 4.000 zł, B-stok. 505-062-588.

ROMET RXL ECO (2010) czarno-srebrny, 3.500 zł, Suwałki. (87)566-73-31, 608-410-504.

SHL 175 (1966) stan bdb, 1.800 zł, gm.Stawiski. 511-744-169.

SHL, Mińsk, części WSK, 1.100 zł. 603-817-406.

SILNIK 125ccm, do WFM, 450 zł, ok.Stawisk. 512-708-730.

SILNIK do motoru Iż 350, nowy, 550 zł, ok.Sejn. 885-495-694.

SILNIK do SHL 175ccm, 3-biegowy, sprawny, 550 zł, Mońki. 503-841-889.

SIMPSON Endura S51, 50ccm (1990) 1.400 zł, ok.Moniek. (85)716-11-23.

SIMSON Elektronik 50ccm (1984) oryginalny, stan bdb, 12tys/km, 2.200 zł, Kleosin. (85)663-24-90.

SIMSON G51 (1989) stan db, 1.600 zł, ok.Brańska. 503-575-082.

SIMSON S 51, sprawny +drugi silnik na części, 1.100 zł. 792-876-006.

SIMSON S51 (1985) zarejestrowany, 1.900 zł, gm.Augustów. 506-393-447.

SIMSON skuter, 50 ccm (1987) 1.150 zł, gm.Stawiski. 514-206-140.

SIMSON SR50 (1989) OC, stan db, sprawny, 800 zł, gm.Suwałki. 509-286-676.

SKUTER 50 (1997) 750 zł, Białystok. 662-616-533.

SKUTER 50 (2010) stan bdb, 1.500 zł, Chraboły. (85)719-90-46.

SKUTER 50 ccm (1997) czerwony, 800 zł, ok.Augustowa. 507-470-584.

SKUTER 50ccm (2008) 2.000km, stan bdb, 1.700 zł, gm.Siemiatycze. 608-609-757.

SKUTER Apilia 125ccm (1999) 18.000km, stan bdb, 1.300 zł, gm.Tykocin. 519-797-225.

SKUTER Aprilia 50ccm (1999) 2.700 zł, ok.Białegostoku. 535-969-700.

SKUTER Aprilia Rally 50ccm (2000) stan db, 650 zł, Śniadowo. 500-444-451.

SKUTER Aprilla SR50 (1997) 2.300 zł, Łapy. 698-677-446.

SKUTER Baotian 50cm (2008) 1.500 zł, Zabłudów. 505-674-412.

SKUTER Delim 125ccm (2005) 1.100 zł, Ełk. 518-505-212.

SKUTER do małego remontu, 500 zł. 692-548-701.

SKUTER Foxland, 150 ccm (2008) stan bdb, 2.100 zł, Białystok. 888-796-155.

SKUTER Honda DJ, 50 ccm (1994) 900 zł, ok.Wys.Maz. 668-448-927.

SKUTER Keeway Huricane (2004) do lekkiej naprawy, 1.000 zł. 515-728-822.

SKUTER Kimgaway (2008) 1500km, 1.500 zł, gm.Bielsk Podl. 883-176-786.

SKUTER Kymco 50ccm (2007) lwł, 3.500 zł, gm.Łapy. 789-145-277.

SKUTER Kymco Vitality (2005) 20tys/km, po tuningu, Białystok, 2.000 zł. 510-302-018.

SKUTER Longjia 50ccm (2010/11) 2tys/km, niebieski, kufer, 2.500 zł, Suwałki. (87)565-33-55.

SKUTER Malaguti 50ccm (1996) stan db, 600 zł, ok.Pisza. 511-787-342.

SKUTER MALAGUTI F15 FireFox (2000) stan bdb, 2.200 zł, Janów. 883-513-255.

SKUTER Peugeot Ludix 50ccm (2005) mało używany, 3.500km, gm.Drohiczyn, 1.900 zł. 787-465-927.

SKUTER Peugeot Speedfight (1998) zadbany, gm.Sztabin, 2.600 zł. 797-911-691.

SKUTER Peugeot Speedfight II 49 (2002) srebrny metalik, 3.000 zł, Augustów. 661-066-688

SKUTER Peugeot Speedfight WRC (2006) 3.600 zł, Łomża. 602-884-938.

SKUTER Peugeot, 49ccm, stan db, 1.200 zł gm.Kolno 606-339-215.

SKUTER Piaggio 125 ccm (2009) 3.000km, stan jak nowy, 6.100 zł, Drohiczyn. 787-465-927.

SKUTER Piaggio NRG 50 (1999) chłodzony cieczą, 1.900 zł, Wys.Maz. 696-676-965.

SKUTER Roment 747 50 (2010) stan bdb, 2.500 zł, Zambrów. 501-867-925 po 19.

SKUTER Romet 50ccm (2007) 2.000 zł, lub zamiana na agregat prądotwórczy, Łapy. 502-053-516.

SKUTER Romet 777 (2008) stan bdb, 3.000km, 2.000 zł, gm.Klukowo. 798-591-285.

SKUTER Solatio Imagnus 4T 50ccm (2007) nowy gaźnik, wariator, rozrusznik, kompletne sprzęgło, 1.300 zł, ok.Augustowa. 504-602-831.

SKUTER Somson SR50/1B (1994) stan db, 1.490 zł, gm.Stawiski. 694-114-287.

SKUTER Sowa II Motobi (2010) 4.000 zł, Białystok. 663-336-590.

SKUTER Suzuki Burgman, 400 ccm (1999) srebrny, ma kufer, 6.000 zł, ok.Grajewa. 602-686-632.

SKUTER TGB 50ccm (2007) 2.000 zł, Grajewo. 515-840-295.

SKUTER Thunder 50ccm (2007) 650 zł, Sokółka. 515-343-711.

SKUTER Thunder 50ccm (2008) stan bdb, 1.400 zł, gm.Rutki. 515-457-384.

SKUTER UVM 50 (1998) 1.200 zł, Łapy. 698-677-446.

SKUTER Wilga (2007) salonowy, 49ccm, Białystok, 1.000 zł. 519-186-882.

SKUTER włoski Magnus Ibizzo (2007) stan bdb, 1.600 zł, ok.Wys.Maz. (86)476-01-87, 507-969-740.

SKUTER Yamaha Aerox 50ccm (2004) 4.000 zł, ok.Ciechanowca. 510-232-545.

SKUTER Zip, 50 ccm (2005-2010) 2 szt, 2.500-3.000 zł, ok.Suwałk. 696-264-476.

SKUTER

MATERAC antyodleżynowy, chodzik ortopedyczny, 70-165 zł, B-stok. 606-342-847.
MATERAC przeciwodleżynowy, nowy, gwarancja, 400 zł, gm.Krasnopol. (87)516-45-52.
NAWILŻACZ-ODŚWIEŻACZ, pochłaniacz domowy, filtr wodny, cyfrowy wyswietlacz, 200 zł, Białystok. 511-615-646.
PODUSZKA masująca MASSAGE CUSHLON, 2prędkości masowania, 4podwójne głowice masujące, 2porty podczerwieni, nieużywana, 550 zł, Białystok. 668-642-778.
SCHODOŁAZ gąsienicowy, 3.000 zł, Łapy. 604-272-729.
WÓZEK inwalidzki elektryczny, 900 zł, B-stok. 698-572-164.
WÓZEK inwalidzki MEYRA5 HCDA, toaletowy, prod. niemieckiej, stan bdb, mało używany, 300 zł, Białystok. 602-849-478.
WÓZEK inwalidzki, elektryczny RASCAL P200, z oświetleniem, akumulatory żelowe, nowe, 5.000 zł, Białystok. 793-747-497.
WÓZEK inwalidzki, nowy, uniwersalny, 500 zł, Wys.Maz. (86)275-01-85, 510-095-711.
ZAKUPIĘ: wózek inwalidzki, na akumulator, Knyszyn. 601-382-055.

NIERUCHOMOŚCI

SPRZEDAM

28,18M2, centrum, komfortowe, 163.000zł 605-230-483.
58 M2, 4-POK, UKOŚNA, IIIP, (85)651-36-60.
ATRAKCYJNE działki w Studziankach, około 3000m2, tel. (85)718-46-16, 602-378-031.
BLIŹNIAK -ul. Chłopska, tel. 502-061-299.
BUDOWLANA 1070M2, LEWICKIE STACJA. 509-856-406.
DZIAŁKA 3842 M2 W CZAPLINIE KOŁO NIEWODNICY, 501-461-358.
NOWOCZESNE, po remoncie, 2-pok. centrum, 785-828-287.
PÓŁ BLIŹNIAKA, STAN DEVELOPERSKI, 142/236M2, 399TYS. BACIECZKI, TEL. 501-088-077.
ZIEMIA ROLNA, 4,57HA W SZUDZIAŁOWIE, 500M OD KOŚCIOŁA (W STRONĘ NOWINKI), 75.000ZŁ, 692-355-013.

WYNAJMĘ

MIESZKANIE 2-pokojowe, ul. Zwierzyniecka. 609-555-046.

MIESZKANIA

❑ KUPIĘ

BIAŁYSTOK, 2-3-pokojowe, do 160.000 zł, może być do remontu. 691-585-368.
BIAŁYSTOK, 2-pokojowe, cegła, 10, 15-letnie, może być do remontu, parter, IP. 602-445-861.
BIAŁYSTOK, Białostoczek, 2-pokojowe. (85)652-54-12 po 20.
BIAŁYSTOK, od 48mkw, do 200.000 zł, bezpośrednio. 506-396-427.
BIAŁYSTOK, os.Piasta, 2-pokojowe, dwustronne, do 150.000 zł. 669-622-008.
SUWAŁKI, centrum, 2-3-pokojowe, z balkonem, do 50mkw, do IIp. 606-675-672.

❑ SPRZEDAM

AUGUSTÓW, ul.29 Listopada, obok Domu Nauczyciela, Ip, 32 mkw, blok ocieplony, 120.000 zł. 605-826-600.
AUGUSTÓW, ul.Chreptowicza, 72mkw, 3-pokojowe, IIp, 220.000 zł. 607-888-090.
AUGUSTÓW, ul.Wojska Polskiego, 2-pokojowe, 42mkw, parter, 175.000 zł. 693-513-616.
BIAŁYSTOK, Antoniuk, 4-pokojowe, 62,40mkw, VIIp, bezpośrednio, 200.000 zł. 888-739-567.
BIAŁYSTOK, centrum, 2-pokojowe, 50.2mkw, przestronne, bezpośrednio, 214.000 zł, lub wynajmę, 1.100 zł. 601-942-522.
BIAŁYSTOK, centrum, ul.Waszyngtona, 3-pokojowe, 60mkw, po remoncie, 255.000 zł. 507-641-611.
BIAŁYSTOK, os.Antoniuk, 42mkw, 2-pokojowe, przejściowe, nowe okna, parkiet, KW, IIp, bezpośrednio, zdecydowanie, 165.000 zł. 516-094-397.
BIAŁYSTOK, os.Antoniuk, ul.Ukośna, 39mkw, 2-pokojowe, parter, 195.000 zł. 511-769-235.
BIAŁYSTOK, os.Białostoczek, 2-pokojowe, 48,6mkw, I p. stan bdb, nowe okna, bez pośredników, 190.000 zł. 605-567-693.
BIAŁYSTOK, os.Białostoczek, 33mkw, 2-pokojowe, VIIp, 155.000 zł. 602-460-672 po 15.00.
BIAŁYSTOK, os.Białostoczek, 50mkw, 2-pokojowe, Ip, 205.000 zł. 518-406-545.
BIAŁYSTOK, os.Ignatki, 51mkw, 2-pokojowe, Ip, nowe, wykończone, piwnica, garaż, 269.000 zł. 721-161-949.
BIAŁYSTOK, os.Leśna Dolina, 46mkw, 2-pokojowe, parter, ogródek, obudowany balkon, częściowo umeblowane, 260.000 zł. 667-111-567.
BIAŁYSTOK, os.Leśna Dolina, 58mkw, 3-pokojowe, I-piętro, loggia, zabudowy, umeblowane, cegła, możliwość dokupienia garażu, 255.000 zł. 795-411-605.
BIAŁYSTOK, os.Nowe Miasto, 51mkw, 255.000 zł. 531-730-930.
BIAŁYSTOK, os.Piasta, ul.Towarowa, 33mkw, 2-pokojowe, bezpośrednio, 145.000 zł. 533-332-100.
BIAŁYSTOK, os.Słoneczny Stok, 48.3mkw, 2-pokojowe z możliwością przerobienia na 3-pokojowe, IVP, 184.000 zł. 602-445-861.
BIAŁYSTOK, os.Wysoki Stoczek, 60mkw, 3-pokojowe, umeblowane, do zamieszkania, 260.000 zł. 604-115-047.
BIAŁYSTOK, os.Zielone Wzgórza, 81 mkw, 4-pokojowe, IIIp, nowe okna, bezpośrednio, 292.000 zł. 511-155-404.
BIAŁYSTOK, Piaski, 39mkw, 2-pokojowe, wysoki parter, po remoncie, 185.000 zł, bezpośrednio. (85)654-66-44.
BIAŁYSTOK, ul. Grottgera, 2-pokojowe, 42 mkw, parter, cegła, ocieplone, bez pośredników, 210.000 zł. 691-476-588.
BIAŁYSTOK, ul.Antoniukowka, 2-pokojowe, 42.5mkw, IVP, balkon, po remoncie, 1 przystanek do centrum, 192.000 zł. 608-844-719.
BIAŁYSTOK, ul.Antoniukowska, 3-pokojowe, 54mkw, cegła, IIp, po remoncie, bezpośrednio, 256.000 zł. 665-172-693.
BIAŁYSTOK, ul.Antoniukowska, 62mkw, 200.000 zł, lub zamienię na siedlisko, do 150.000 zł, podlaskie. 886-629-750.
BIAŁYSTOK, ul.Antoniukowska, Jaz-Bud, 54mkw, 2-pokojowe, 2-letnie, IIp, umeblowane, 295.000 zł. 506-173-623.
BIAŁYSTOK, ul.Bema, 32,30mkw, 2-pokojowe, VIIp, winda, płyta, po remoncie, umeblowane, 155.000 zł. 505-874-027.
BIAŁYSTOK, ul.Berlinga, 60mkw, 3-pokojowe, VIIp, urządzone, 210.000 zł. 601-297-897.
BIAŁYSTOK, ul.Broniewskiego, 24mkw, kawalerka, IIp, 122.000 zł. (85)651-20-60.
BIAŁYSTOK, ul.Broniewskiego, 54.7mkw, 3-pokojowe, do remontu, 185.000 zł. 517-845-277.
BIAŁYSTOK, ul.Broniewskiego, dwupokojowe, IIIp, 39mkw, cegła, nowa elewacja, wyremontowane, 168.000 zł, bezpośrednio. 516-040-044.
BIAŁYSTOK, ul.Chrobrego, 48mkw, 3 pokoje, parter, 180.000 zł. 502-328-299.
BIAŁYSTOK, ul.Dubois, kawalerka, 29mkw, Ip, nowy blok, cegła, 150.000 zł. 603-985-397.
BIAŁYSTOK, ul.H.Ordonówny, 42mkw, 2-pojkojowe, Ip, ocieplony blok, 180.000 zł. (85)675-58-52.
BIAŁYSTOK, ul.Kopernika, 4-pokojowe, 76 mkw, parkiet dębowy, okna pcv, 215.000 zł. 515-373-140.
BIAŁYSTOK, ul.Kraszewskiego, 53mkw, 3-pokojowe, Ip, cegła 2006, do zamieszkania, 379.000 zł. 604-879-224.
BIAŁYSTOK, ul.Lipowa, 37mkw, kawalerka, IIp, kamienica może być na mieszkanie, biuro, kancelarię, 300.000 zł. 501-668-825.
BIAŁYSTOK, ul.Malmeda, 48mkw, 2-pokojowe, IIp, do remontu, 190.000 zł. 605-174-414.
BIAŁYSTOK, ul.Mickiewicza/ Orzeszkowej, 53 mkw, IIIp, 3-pokojowe, cegła, nowe drzwi i okna, 240.000 zł. 697-096-846.
BIAŁYSTOK, ul.Mieszka I, 48mkw, 3-pokojowe, IIIp, funkcjonalny rozkład, 205.000 zł. 501-491-368.
BIAŁYSTOK, ul.Nowogródzka, 37mkw, IIp, cegła, południowo-wschodnie, parkiet, 185.000 zł. 794-356-997 po 18.00.
BIAŁYSTOK, ul.Palmowa, 32mkw, 1-pokojowe, I-piętro, 175.000 zł. (85)653-33-56.
BIAŁYSTOK, ul.Palmowa, 60mkw, 3-pokojowe, IVp, płyta, ocieplony, czyste, dobra lokalizacja, 215.000 zł. 605-675-134.
BIAŁYSTOK, ul.Palmowa, 64mkw, 3-pokojowe, IIp, 280.000 zł. (85)738-00-67.
BIAŁYSTOK, ul.Piastowska, 34mkw, po remoncie, 180.000 zł, lub zamienię na 2-pokojowe w Warszawie, może być do remontu. 513-029-506.
BIAŁYSTOK, ul.Piłsudskiego, 31.5mkw, pokój, kuchnia, Ip, 150.000 zł. 505-747-000, 510-290-947.
BIAŁYSTOK, ul.Pogodna, 25.5mkw, bezpośrednio, 132.000 zł. 607-939-115.
BIAŁYSTOK, ul.Powstańców, 56mkw, 2-pokojowe, IIp, cegła, po remoncie, 278.000 zł. 783-236-829.
BIAŁYSTOK, ul.Radzymińska, 73mkw, 4 pokoje, IVp, 270.000 zł. 693-939-689.
BIAŁYSTOK, ul.Sikorskiego, 53mkw, 2-pokojowe, IIp, komfortowe, zadbane, cegła, 245.000 zł. 516-141-670.
BIAŁYSTOK, ul.Sowlańska, 2-pokojowe, 37mkw, III p, cegła, balkon, bezpośrednio, 155.000 zł. 795-418-306.
BIAŁYSTOK, ul.Swobodna, 49mkw, 2-pokojowe, IIIp, blok IVp, po termomodernizacji, do odświeżenia, 207.000 zł. 793-950-936.
BIAŁYSTOK, ul.Swobodna, 72mkw, 4-pokojowe, parter, płyta, do odświerzenia, AGD w cenie, 270.000 zł. 609-389-005.
BIAŁYSTOK, ul.Szeroka, 65mkw, 3-pokojowe, garderoba, IIp, po remoncie, wspólnota, możliwość dokupienia garażu, 329.000 zł. (85)653-62-06, 605-970-012.
BIAŁYSTOK, ul.Towarowa, 62,8mkw, 4-pokojowe, IIp, 210.000 zł. 533-224-421.
BIAŁYSTOK, ul.Trawiasta, cegła (2007) 41mkw, 2-pokojowe, 220.000 zł. 664-311-143.
BIAŁYSTOK, ul.Tuwima, 35,20mkw, kawalerka, Ip, po remoncie, blok ocieplony, odnowiony, 148.000 zł. 513-309-162
BIAŁYSTOK, ul.Waszyngtona, 4-pokojowe, 60.5mkw, IIIp, po remoncie, 255.000 zł. 889-394-911.
BIAŁYSTOK, ul.Wołodyjowskiego, 46mkw, 2 pokoje, IIIp, cegła, nowe tynki, instalacja, spółdzielcze, bezpośrednio, 235.000 zł. 692-792-356.
BIAŁYSTOK, ul.Wołodyjowskiego, 52mkw, 2-pokojowe, IIIp, bezpośrednio, 230.000 zł. 508-587-660.
BIAŁYSTOK, ul.Wyszyńskiego, 62,2mkw, 4-pokojowe, 220.000 zł. 603-362-238.
BIAŁYSTOK, ul.Zachodnia, 50,72 mkw, 3-pokojowe, taras, miejsce postojowe, 276.000 zł. 602-446-455.
BIAŁYSTOK, ul.Zachodnia, 55.6 mkw, 3-pokojowe, taras 18mkw, miejsce postojowe, komórka, 290.000 zł. 602-446-455.
BIAŁYSTOK, ul.Zwierzyniecka, 30mkw, Ip, 145.000 zł. 509-220-086.
BIAŁYSTOK. os.Białostoczek, 53mkw, IIp, cegła, 289.000 zł. 608-125-635, 664-086-496.
BIELSK Podlaski, ul. 11 Listopada, 3-pokojowe, 46,72 mkw, IV p. 150.000 zł. 517-756-815 po 16.00.
BIELSK Podlaski, ul.3Maja, 64mkw, parter, dobra lokalizacja na działalność gospodarczą, 3.500 zł/mkw. 509-116-231.
BIELSK Podlaski, ul.Białowieska, 38mkw, 2-pokojowe, IIIp, poddasze, 120.000 zł. 503-113-458.
BONDARY, nad zalewem Siemianówka, 60mkw, garaż, nowe okna, drewniana podłoga, 105.000 zł. 782-368-589.
BYTOM, ul.Smolenia, kawalerka, 20mkw, Ip, 60.000 zł. 784-324-498.
CZARNA Białostocka, ul.Tartaczna, 59mkw, 3-pokojowe, IIp, własnościowe, 147.500 zł. 692-044-340.
DĄBROWA Białostocka, ul.Południowa, 41mkw, 2-pokojowe, IVp, garaż, 90.000 zł. 691-498-974.
EŁK, 2-pokojowe, 48 mkw, IIIp, 130.000 zł. 796-231-109.
EŁK, 38.5mkw, IIp, 87.000 zł. (87)611-15-28.
EŁK, centrum, ul.Armii Krajowej, 22mkw, okna PCV, balkon, po remoncie, 72.000 zł. 518-354-987.
EŁK, os.Konieczki, 48 mkw, 2-pokojowe, nowe, parter, wykończone, 2.700 zł/mkw. 604-051-221.
EŁK, ul.Armii Krajowej, 22mkw, IIp, balkon, okna PCV, 72.000 zł. 518-354-987.
EŁK, ul.Mickiewicza, 36mkw, 2-pokojowe, parter, częściowo umeblowane, 105.000 zł. 515-724-291.
EŁK, ul.Mickiewicza, 3-pokojowe, 48.50mkw, z widokiem na jezioro, 125.000 zł. 880-575-907.
EŁK, ul.Sikorskiego, 76.40mkw, 4-pokojowe, widok na jezioro Ełk, 2.500 zł/mkw. 728-706-846.
EŁK, ul.Wojska Polskiego, 57mkw, 3-pokojowe, IIIp, widok na jezioro, 180.000 zł. (87)642-56-23.
GM.DUBENINKI, 83mkw, 3-pokojowe, Ip, własnościowe, nowe okna, 80.000 zł. 880-334-258.
GOŁDAP, ul.Popiełuszki, 3-pokojowe, 61mkw, parter, do zamieszkania, 165.000 zł. 512-089-629.
HAJNÓWKA, ul. Lipowa, 72mkw, 180.000 zł, lub zamienię na mniejsze. 533-071-049.
HAJNÓWKA, własnościowe, 57.80 m2, 2 p, 4 pokojowe, kuchnia, łazienka, oddzielne wc, do remontu, 2.000 zł/mkw. 696-497-823.
KLEOSIN, ul.Jodłowa, 46.56mkw, 2-pokojowe, do wprowadzenia, 227.000 zł. 692-423-519.
KOLNO, ul.Kubraka, 80mkw, dwupoziomowe, 2.500 zł/mkw. 604-225-890.
KOWALE Oleckie, 2-pokojowe, 40mkw, poddasze, 55.000 zł. 608-395-835.
KRYNKI, ul.Kościelna, 4-pokojowe, 73mkw, Ip, bezczynszowe, piwnica, budynek gospodarczy, działka, 95.000 zł. 664-677-759.
KUŹNICA, ul.Rolna, 82mkw, 4-pokojowe, Ip, działka, garaż, 150.000 zł. 608-041-897.
LIPSK, ul.Batorego, 90mkw, II-piętro, po remoncie, umeblowana kuchnia, garaż, działka 3 ary, 1.000 zł/mkw. 502-167-095.
ŁAPY, ul.Boh. Westerplatte, IVp, 3-pokojowe, 55mkw, 112.000 zł. 692-074-152.
ŁAPY, ul.Platte, IVp, 3-pokojowe, 55mkw, 112.000 zł. 692-074-152.
ŁOMŻA, ul.Broniewskiego, 74mkw, 4-pokojowe, II p. nowe okna 190.000 zł lub zamienię na 2. 609-300-232.
ŁOMŻA, ul.Rycerska, 60.5mkw, 3-pokojowe, IIIp, nowa kuchnia, nowe okna, 185.000 zł. 506-596-247.
OLECKO, 60 mkw, do remontu, 1.800 zł/mkw. 501-229-653.
OLECKO, ul.Grunwaldzka, 24mkw, kawalerka, parter, w domu trzyrodzinnym, bezczyszowe, własne centralne, 2.000 zł/mkw. 516-949-940.
ORZYSZ, ul. 22 Lipca, 48mkw, 2-pokojowe, piwnica, 115.000 zł. 662-798-067.
SEJNY, ul.E.Plater, 56 mkw, własnościowe, blok, IIIp, 4.000 zł/mkw. 693-424-635, 512-856-977.
SEJNY, ul.Wojska Polskiego, 60mkw, 2-pokojowe, III-piętro, płyta, 120.000 zł. 516-143-397.
SOKÓŁKA, os.Buchałowo, 35,7mkw, 2-pokojowe, po remoncie, garaż, ogródek, 110.000 zł. 664-563-300.
SUWAŁKI, Centrum, 33mkw, kawalerka, IIp, nowe, wykończone, 150.000 zł. 606-201-454.
SUWAŁKI, Centrum, 69mkw, 3-pokojowe, IIp, nowe, wykończone, 300.000 zł. 606-201-454.
SUWAŁKI, centrum, 70mkw, JVp, 4-pokojowe, 185.000 zł. 696-498-993.
SUWAŁKI, centrum, kawalerka, 1-pokojowe, 30 mkw, bez balkonu, po remoncie, parter, 105.000 zł. 608-678-257.
SUWAŁKI, centrum, kawalerka, 28mkw, po remoncie, 99.000 zł. 784-609-984.
SUWAŁKI, os.Centrum, 2-pokojowe, Ip, 158.000 zł, lub wynajmę, 450 zł +opłaty. 515-805-533.
SUWAŁKI, os.Falka, 70mkw, 3 pokoje, Ip, cegła, 210.000 zł. 508-761-627.
SUWAŁKI, os.Korczaka, 47mkw, 2-pokojowe, 160.000 zł. 609-622-006.
SUWAŁKI, os.Północ, 48,1 mkw, IIIp, 149.000 zł. 693-659-845 po 16.
SUWAŁKI, ul.11 Listopada, 53,8mkw, 3 pokoje, IIIp, cegła, wyposażone, do zamieszkania, 179.000 zł. 697-445-854.
SUWAŁKI, ul.Buczka, 38mkw, 2-pokojowe, IIIp, 89.000 zł. 504-751-541.
SUWAŁKI, ul.Daszyńskiego, 68mkw, 3-pokojowe, IVp, cegła, stolarka drewniana, odnowione, 200.000 zł, 503-501-330.
SUWAŁKI, ul.E.Plater, IV p, 54.60 mkw, 2-pokojowe, 150.000 zł. (87)569-10-59.
SUWAŁKI, ul.Klonowa, 36mkw, 2-pokojowe, IIIp, winda, do remontu, 105.000 zł. 602-407-120.
SUWAŁKI, ul.Korczaka, 37mkw, IVp, po remoncie, 145.000 zł. 795-568-279.
SUWAŁKI, ul.Korczaka, 44mkw, 2-pokojowe, IVp, nowa stolarka, 140.000 zł. 515-664-423.
SUWAŁKI, ul.Korczaka, 4-pokojowe, IVp, wyremontowane, 215.000 zł. 692-420-047.
SUWAŁKI, ul.Kowalskiego, 49mkw, 2-pokojowe, kuchnia, parter, blok IVp, 155.000 zł. 501-105-489.
SUWAŁKI, ul.Kowalskiego, 59 mkw, 3-pokojowe, I p. 157.000 zł lub zamiana na kawalerkę. 665-774-696.
SUWAŁKI, ul.Kowalskiego, 67mkw, 3-pokojowe, po generalnym remoncie, IX piętro, 185.000 zł. 608-678-257.
SUWAŁKI, ul.Noniewicza, centrum, 4-pokojowe, 71 mkw, po remoncie, 225.000 zł. 692-420-047.
SUWAŁKI, ul.Północna, 53mkw, 3-pokojowe, 155.000 zł. 518-270-565.
SUWAŁKI, ul.Szpitalna, 60,6mkw, 3-pokojowe, Ip, do zamieszkania, 195.000 zł. 515-835-121.
SUWAŁKI, ul.Utrata, 46,5mkw, 3-pokojowe, Ip, 155.000 zł. 512-515-014.
SUWAŁKI, ul.Witosa, 83mkw, 4-pokojowe, IVp, księga wieczysta, 2.000 zł/mkw. 600-307-069.
SUWAŁKI, Zielone Kamadulskie, 66,2mkw, 3-pokojowe, 110.000 zł. 517-576-737.
WASILKÓW, ul.Kościelna, 40,22mkw, 2-pokojowe, IVp, 190.000 zł. 503-739-265.
WASILKÓW, ul.Kościelna, kawalerka, 29mkw, IIIp, cegła, bezpośrednio, 116.000 zł. 505-468-469.
WASILKÓW, ul.Krucza, 41mkw (2010) 3-pokojowe+ aneks kuchenny, umeblowane, 160.000 zł. 792-067-804.
WIŚNIOWO Ełckie, 50mkw, piwnica, garaż, po kapitalnym remoncie, częściowo umeblowane, 125.000 zł. 504-025-897.
WYSOKIE Mazowieckie, os.Pułaskiego, 56,5mkw, 3-pokojowe, IIIp, 200.000 zł. 668-270-929.
WYSOKIE Mazowieckie, ul.1-go Maja, 53mkw, Ip, 2-pokojowe, cegła, nowe okna, drzwi, zabudowa, 3.600 zł/mkw. (86)275-45-59, 604-854-986.
WYSOKIE Mazowieckie, ul.Ludowa, 48mkw, 2-pokojowe, ogródek, ładnie wykończone, 169.000 zł. 502-729-020.
WYSOKIE Mazowieckie, ul.Ludowa, 60mkw, 3 pokoje, IV p, płyta, 3.600 zł/mkw. 507-710-710.
WYSOKIE Mazowieckie, ul.Szpitalna, 72mkw, umeblowane, stan db, 6-letnie, 3.800 zł/mkw. 609-034-982.
ZAMBRÓW, ul.Jana Pawła II, 49 mkw, IIp, blisko kościół, po remoncie, 169.000 zł. 662-735-767.

❑ ZAMIENIĘ

BIAŁYSTOK, os.Białostoczek, 48mkw, IV-piętro, własnościowe, na podobne zadłużone, parter lub z windą. 604-695-822.
BIAŁYSTOK, ul.Zagórna, 45mkw, 2-pokojowe, cegła, na większe, 3-pokojowe z dopłatą, 606-975-493.
OTWOCK, 38 mkw, komunalne, parter, w bloku, na podobne w Suwałkach. 697-710-761.
STAROSIELCE, 2-pokojowe, poddasze, komunalne na 3-pokojowe, centrum, komunalne. 508-747-376.
SUWAŁKI, os.Północ, 66mkw, 3 pokoje, komunalne, na podobne w centrum. 664-809-309.
SUWAŁKI, ul.Kowalskiego, 58mkw, 3-pokojowe, parter na większe, Suwałki, dopłata. 518-422-016.
WARSZAWA, ul.Błotna, kawalerka, 27mkw, Ip, zamienię na większe w Warszawie. 602-106-776.

MIESZKANIA/STANCJE

❑ WYNAJMĘ

AUGUSTÓW, ul.Kasztanowa, 36 mkw, umeblowane, 600 zł. 607-155-804.
AUGUSTÓW, ul.Kościelna, 67mkw, 3 pokoje, 600 zł +czynsz 300 zł, liczniki. 693-131-611.
BIAŁYSTOK os.Mickiewicza, pokój, umeblowany, w domu jednorodzinnym, 400 zł/mc, bez dodatkowych opłat. (85)732-21-16.
BIAŁYSTOK os.Wygoda, 2-pokojowe, wysoki standard, 1 lub 2 osobom 1.000 zł. (85)675-15-90, (85)721-62-70, 607-244-242.
BIAŁYSTOK, Antoniuk, pokój w 3-pokojowym, po remoncie, wyposażone, 500 zł +kaucja, 500 zł. 601-201-898.
BIAŁYSTOK, Białostoczek, 42mkw, 2-pokojowe, częściowo umeblowane, wyposażone, nowe, paniom, 1.200 zł+ liczniki. 691-870-459.
BIAŁYSTOK, Bojary, 65mkw, 3-pokojowe, umeblowane, wyposażone, 1.500 zł +liczniki. 784-688-588.
BIAŁYSTOK, centrum, kawalerka, 650 zł +kaucja. 604-092-572.
BIAŁYSTOK, centrum, nowe budownictwo, pokój, 500 zł. (85)741-31-45, 604-925-649.
BIAŁYSTOK, centrum, pokój, umeblowane, studentce, pani pracującej, od lipca, 350 zł. (85)741-58-17 po 15.00.
BIAŁYSTOK, Kleosin, pokój z kuchnią, umeblowany w domu jednorodzinnym, pracującemu lub uczniowi, 200 zł. 506-812-033.
BIAŁYSTOK, Nowe Miasto, 2-pokojowe, umeblowane, po remoncie, 800 zł+ liczniki. 5047-972-134.
BIAŁYSTOK, Nowe Miasto, pokój, 280 zł +liczniki. 600-199-772.
BIAŁYSTOK, Nowe Miasto, ul.Zachodnia, 3-pokojowe, wyposażone, parter, 1.500 zł+kaucja 1.500 zł. 600-396-927.
BIAŁYSTOK, os.Antoniuk, 2 pokojowe, umeblowane, 950 zł+ opłaty. 692-688-132.
BIAŁYSTOK, os.Antoniuk, 49mkw, 2-pokojowe, częściowo umeblowane, 1.000 zł +czynsz, 400 zł. 602-741-256, 501-895-159.
BIAŁYSTOK, os.Antoniuk, pokój w 2-pokojowym mieszkaniu, dwóm spokojnym uczennicom/studentkom, 300 zł/os. 692-131-888.
BIAŁYSTOK, os.Białostoczek, 51mkw, 2-pokojowe, umeblowane, 1.200 zł. 660-633-434.
BIAŁYSTOK, os.Białostoczek, pokój w bloku, umeblowany, internet, studenton, 400 zł. 662-205-287.
BIAŁYSTOK, os.Dojlidy, pracującym, w willi, pokój, kuchnia, łazienka, samodzielne wejście, poddasze, 370 zł +prąd. (85)743-44-52, 698-664-461.
BIAŁYSTOK, os.Dziesięciny, 2 pokoje, chłopcom, 350 zł. 519-473-015.
BIAŁYSTOK, os.Dziesięciny, 3-pokojowe, Ip, 1.500 zł. 695-123-314, 601-797-489.
BIAŁYSTOK, os.Dziesięciny, pokój w 3-pokojowym, 400 zł. 500-811-657.
BIAŁYSTOK, os.Leśna Dolina, kawalerka, umeblowana, po remoncie, 700 zł+ liczniki, kaucja 700 zł. 784-567-265.
BIAŁYSTOK, os.Mickiewicza, 125mkw, 4-pokojowe, umeblowane, 1.200 zł. 785-598-168.
BIAŁYSTOK, os.Mickiewicza, 53mkw, 2 pokoje, umeblowane, 1.000 zł +woda, prąd. 796-890-931.
BIAŁYSTOK, os.Mickiewicza, samodzielne, 2-pokojowe, umeblowane, parter, 1.200 zł +liczniki. 506-063-104.
BIAŁYSTOK, os.Nowe Miasto, 2-pokojowe, 1.000 zł. 531-730-930.
BIAŁYSTOK, os.Nowe Miasto, 2-pokojowe, umeblowane, po remoncie, 600 zł + płaty. 696-879-097.
BIAŁYSTOK, os.Nowe Miasto, na przeciwko Politechniki, pokój na wakacje 400 zł. (85)878-90-68, 698-335-624.
BIAŁYSTOK, os.Nowe Miasto, pokój, uczącej się lub pracującejdziewczynie, 400 zł. 662-119-694.
BIAŁYSTOK, os.Piasta, 2-pokoje, studentom, 350 zł/os. 507-680-886.
BIAŁYSTOK, os.Piasta, 32mkw, 2-pokojowe, umeblowane, 1.000 zł +czynsz 250 zł, kaucja, 1.000 zł, liczniki. 664-513-412.
BIAŁYSTOK, os.Piasta, pokój w 3-pokojowym, dziewczynie, 400 zł. (85)732-56-15, 604-584-182.
BIAŁYSTOK, os.Pieczurki, kawalerka, umeblowana, uczniom, 600 zł. 508-996-487.
BIAŁYSTOK, os.Przydworcowe, 2-pokojowe, blisko dworca PKP, PKS, umeblowane, 950 zł +liczniki. 693-395-227.
BIAŁYSTOK, os.Przydworocowe, pokój w 3-pokojowym w bloku, umeblowany, dostęp do Internetu, pralki, 400 zł. 510-896-599.
BIAŁYSTOK, os.Sienkiewicza, 54mkw, 2-pokojowe, umeblowane, 1.000 zł +liczniki. 502-831-611.
BIAŁYSTOK, os.Sienkiewicza, pokój, umeblowany z internetem, 450 zł. 728-251-630.
BIAŁYSTOK, os.Sokorupy, pokój, 2 szt, 450 zł/szt. (85)743-12-02.
BIAŁYSTOK, os.Starosielce, 40mkw, dom, samotnej, spokojnej dziewczynie, 600 zł. 500-762-983.
BIAŁYSTOK, os.Wygoda, pokój w domu, umeblowany, pracującej lub uczącej się, 400 zł. 601-650-512.
BIAŁYSTOK, os.Wysoki Stoczek Południe, 60mkw, 3-pokojowe, studentkom, 1.300 zł +liczniki. 501-348-942.
BIAŁYSTOK, os.Wysoki Stoczek, pokój w 3-pokojowym, umeblowany, dziewczynie nie palącej, 320 zł. 601-941-977
BIAŁYSTOK, os.Wyżyny, 2 pokoje w domku, kuchnia, łazienka, osobne wejście, pracującym, 700 zł. (85)676-30-90.
BIAŁYSTOK, os.Zielone Wzgórza, 43mkw, 2-pokojowe, lodówka, pralka, 1.000 zł +prąd, gaz. 668-634-490.
BIAŁYSTOK, os.Zielone Wzgórza, 54mkw, 2-pokojowe, umeblowane, 1.100 zł +światło, woda. 607-683-862.
BIAŁYSTOK, Starosielce, pokój, kuchnia w domu, 300 zł. 796-999-009.
BIAŁYSTOK, Szosa Knyszyńska, 2pokoje, łazienka, działka 1.500mkw, 600 zł+ liczniki. (85)653-47-20.
BIAŁYSTOK, ul. Bema, pokój w bloku dziewczynie, 350 zł. 694-643-599.
BIAŁYSTOK, ul. Gruntowa, 3-pokojowe, 58 mkw, umeblowane, wysoki standard, 1.200 zł +liczniki. 605-626-920.
BIAŁYSTOK, ul. Orzeszkowej, 2 pokojowe, 40 mkw, częściowo umeblowane, 1.000 zł +liczniki. 502-594-258.
BIAŁYSTOK, ul.1000-lecia PP, 37mkw, IIp, 2-pokojowe, nowe, wykończone, umeblowane, 1.000 zł+liczniki+ kaucja 1.500 zł. 605-461-260.
BIAŁYSTOK, ul.Al.Piłsudskiego, 52mkw, 2-pokojowe, umeblowane, studentom, pracującym, 1.200 zł +kaucja, 1.000 zł, media. 601-397-141.
BIAŁYSTOK, ul.Altyleryjska, 2-pokoje nieumeblowane, w domu drewnianym, 800 zł. 798-382-302.
BIAŁYSTOK, ul.Antoniukowska, 2-pokojowe, częściowo umeblowane, 800 zł +liczniki. 796-999-009.
BIAŁYSTOK, ul.Antoniukowska, 2-pokojowe, IV, umeblowane, wyposażone, 800 zł +liczniki. 600-831-402.
BIAŁYSTOK, ul.Antoniukowska, 62mkw, 3-pokojowe, Ip, umeblowane, wyposażone, 1.150+ liczniki,(85)741-38-21.
BIAŁYSTOK, ul.Antoniukowska, pokój w 2-pokojowym, dziewczynie, 400 zł +opłaty. (85)876-47-84.
BIAŁYSTOK, ul.Bema, 2-pokojowe, kuchnia, stare budownictwo, piec, małżeństwu z dzieckiem, 400 zł. (85)744-10-27.
BIAŁYSTOK, ul.Berlinga, 3-pokojowe, umeblowane, 1.300 zł +liczniki. 794-919-923.
BIAŁYSTOK, ul.Berlinga, pokój w bloku, 390 zł. (85)653-16-36.
BIAŁYSTOK, ul.Białostoczek, 3-pokojowe, umeblowane, agd, 1.200 zł +światło, woda. 506-601-877.
BIAŁYSTOK, ul.Broniewskiego, pokój w 3-pokojowym, umeblowany, 500 zł. 792-233-177.
BIAŁYSTOK, ul.Chrobrego, 33mkw, 2-pokojowe, nie palącym, 1.000 zł +liczniki. 505-375-943.
BIAŁYSTOK, ul.Ciepła, pokój dziewczynie, umeblowany, 400 zł. 503-476-532.
BIAŁYSTOK, ul.Dubois, 2-pokojowe, 45 mkw, I p. wyposażone, 950 zł +liczniki. 660-135-174.
BIAŁYSTOK, ul.Dubois, 2-pokojowe, umeblowane, wyposażone, 950 zł +liczniki. 660-698-129 po 16.
BIAŁYSTOK, ul.Dubois, pokój w 2-pokojowym, 430 zł. (86)476-48-95.
BIAŁYSTOK, ul.Dworska, Wysoki Stoczek, uczennica, bez nałogów, pokój w 3-pokojowym, od września, 370 zł. 660-332-896.
BIAŁYSTOK, ul.E.Orzeszkowej, 44mkw, częściowo umeblowane, 1.000 zł +liczniki. 502-109-780.
BIAŁYSTOK, ul.Fabryczna, 2-pojowe, 48 mkw, umeblowane, 1.000 zł. 888-462-804.
BIAŁYSTOK, ul.Fabryczna, 60mkw, 3-pokojowe, umeblowane, 1.500 zł. 519-703-996.
BIAŁYSTOK, ul.Gajowa, pokój, uczniom, umeblowany, 400 zł. (85)653-13-82.
BIAŁYSTOK, ul.Grochowa, centrum, 2pokojowe, 53 mkw, 960 zł +liczniki. 500-150-304.
BIAŁYSTOK, ul.Kolbego, willa, 3-pokojowa, współlokatorowi, 300 zł +prąd. 795-913-454..
BIAŁYSTOK, ul.Konopniciej, centrum, 2-pokojowe, umeblowane, parter, 1.200 zł+liczniki. 607-864-686.
BIAŁYSTOK, ul.Konopnickiej, 58mkw, 2-pokojowe, IIp, nowe, 1.000 +liczniki. 608-320-999.
BIAŁYSTOK, ul.Kopernika, pokój w bloku, umeblowany, 400 zł. (85)744-09-46, 503-604-385.

BIAŁYSTOK, ul.Zamenhofa, 52mkw, IVp, 3-pokojowe, paniom pracującym, 1.100 zł +liczniki. (85)715-28-63, 504-326-812.

BIAŁYSTOK, ul.Zielonogórska, pokój, umeblowany, pracującym, uczniom, 400 zł. (85)661-68-14.

BIAŁYSTOK, ul.Zwierzyniecka, kawalerka, 30mkw, po remoncie, umeblowane, od lipca, 1.000 zł. 509-094-299.

BIAŁYSTOK, ul.Zwierzyniecka, pokój, umeblowany, kobiecie, 300 zł. 500-409-182, (85)687-19-73.

BIAŁYSTOK, ul.Żabia, 50mkw, 2-pokojowe, umeblowanie RTV, AGD, 900 zł + 300 zł czynsz, prąd. 503-727-083.

BIAŁYSTOK, ul.Żabia, pokój 2-osobowy, komfortowy, AGD, internet, może być para, 760 zł, bez dodatkowych opłat. 503-727-083.

BIAŁYSTOK, Wołodyjowskiego, 49mkw, 2-pokojowe, umeblowane, 900 zł +gaz i prąd. 500-254-250.

BIAŁYSTOK, Wygoda, domek jednorodzinny, 50 mkw, 2-pokoje, kuchnia, łazienka, umeblowane, 800 zł +liczniki. 511-545-612, 510-206-542.

BIAŁYSTOK, Zaścianki, 2-pokojowe, umeblowane, w domku, Ip, oddzielne wejście, 900 zł +liczniki. 509-724-187, 798-105-279.

BIAŁYSTOK, Zaścianki, pokój z kuchnią, łazienką, oddzielne wejście, umeblowany, pracującym, 600 zł. 515-074-489.

BIAŁYSTOK, Zielone Wzgórza, pokój w 3-pokojowym, 450 zł, 511-762-731.

BIELSK Podlaski, 2 pokoje umeblowane w domu, AGD, TVSAT, parking, pracującym, uczniom, 500 zł. 601-797-382.

BIELSK Podlaski, ul.Hołowieskiej, pokój dla ucznia, 300 zł. 723-669-498.

BIELSK Podlaski, ul.Ogrodowa, 4-pokojowe, 60 mkw, nie umeblowane, 1.000 zł. (85)730-42-23.

EŁK, os. Jeziorna, 2-pokojowe, 600 zł +liczniki+ kaucja 500 zł. 508-154-107.

EŁK, ul.Słowackiego, 3-pokojowe, 48mkw, możliwość umeblowania, kaucja, 400 zł/m-c +opłaty. 504-025-102, 502-655-651.

GRAJEWO, ul.Łąkowa, kobiecie w zamian za opiekę, sprzątanie, gotowanie. (86)272-26-01.

GRAJEWO, ul.Łąkowa, pokój w domu, 200 zł. (86)272-26-01.

KLEOSIN, Os.Ignatki, 2-pokojowe, 900 zł+liczniki, 2-dziewczynom, umeblowane. 663-956-749.

KLEOSIN, ul.Jodłowa, pokój w 2-pokojowym, na okres wakacji, 250 zł. (86)476-33-38.

KLEOSIN, ul.Wyszyńskiego, pokój dziewczynie, blisko Politechniki, Internet, 400 zł +liczniki. 727-542-119.

KLEOSIN, ul.Zambrowska, pokój w willi, umeblowany, 500 zł +liczniki. 880-823-005.

ŁOMŻA, ul.Niemcewicza, 3-pokojowe, częściowo umeblowane, 600 zł+ opłaty. 694-107-233.

ŁOMŻA, ul.Sybiraków, 3-pokojowe, 600 zł +liczniki. 728-507-567.

OK.BIAŁEGOSTOKU, Jaroszówka, 100mkw, garaż, 4 pokoje, umeblowane, na 2-3 lata, 1.000 zł +liczniki. (85)675-48-66 po 18.

OLECKO, ul.Syrokomli, pokój w domu jednorodzinnym, częściowo umeblowany, 300 zł. 519-766-920.

SOKÓŁKA, os.Zielone, 38mkw, 2-pokojowe, parter, umeblowane, wyposażone, 700+liczniki. 600-388-819.

SUWAŁKI, centrum, 3-pokojowe, 60mkw, umeblowane, 850 zł + czynsz, liczniki. 606-675-672.

SUWAŁKI, centrum, 54 mkw, 2-pokojowe, duża kuchnia, IV p, 400 zł +opłaty. (87)569-10-59.

SUWAŁKI, os.Kolejowe, pokój, umeblowany, dziewczynie niepalącej, 300 zł. (87)567-39-21.

SUWAŁKI, os.Piastowskie, pokój w domu jednorodzinnym, umeblowany, oddzielne wejście, 2 osobom, emerytom, 500 +liczniki. 797-635-792.

SUWAŁKI, os.Północ, 2-pokojowe, częściowe umeblowane, 350 zł. 720-376-466.

SUWAŁKI, os.Północ, 2-pokojowe, umeblowane, samotnym, pracującym, uczącym się, małżeństwu bez dzieci, 750 zł+liczniki. (87)564-70-30.

SUWAŁKI, os.Północ, 58mkw, 2-pokojowe, częściowo umeblowane, 900 zł +liczniki. 506-109-391.

SUWAŁKI, os.Północ, pokój w 3-pokojowym, 240 zł. 784-762-233.

SUWAŁKI, ul.1Maja, pokój, pracującej, niepalącej, 600 zł +kaucja, 200zł, liczniki. (87)569-10-30.

SUWAŁKI, ul.Antoniewicza, 2-pokojowe, 52mkw, IIIp, po remoncie, 1.200 zł. 507-048-437.

SUWAŁKI, ul.Emilii Plater, 22mkw, pokój, wspólna kuchnia, łazienka, 450 zł. 885-631-687.

SUWAŁKI, ul.Jana Pawła, M2, 43mkw, parter, nowe, urządzone, IIp, 1.000 zł +media +kaucja. 720-179-302.

SUWAŁKI, ul.JP II, IIIp, kawalerka, ok.40 mkw, częściowo umeblowana, wspólnota, 750 zł +liczniki. 695-226-064, (87)567-98-57.

SUWAŁKI, ul.JPII, 43mkw, 2-pokojowe, Ip, nieumeblowane, 900 zł+liczniki. 696-007-655.

SUWAŁKI, ul.Klonowa, 38mkw, 2-pokojowe, Ip, umeblowane, 800 zł+ liczniki. 512-258-318.

SUWAŁKI, ul.Korczaka, centrum, pokój, umeblowany, pani uczącej się, pracującej, media, internet, 400 zł. 608-328-078.

SUWAŁKI, ul.Kowalskiego, 44 mkw, umeblowane, 670 zł+liczniki+ kaucja 600 zł. 515-303-041.

SUWAŁKI, ul.Kowalskiego, pokój w 3-pokojowym, umeblowany, 400 zł. 797-514-954.

SUWAŁKI, ul.Mickiewicza, 2-pokojowe, parter, umeblowane, osobie samotnej, 250 zł+woda/os, Suwałki. (87)566-31-18.

SUWAŁKI, ul.Modrzewiowa, pokój, dziewczynie, 300 zł. (87)567-39-78.

SUWAŁKI, ul.Noniewicza, 60mkw, 3-pokojowe, kompletnie umeblowane wyposażone, Ip, uczącym się, pracującym, 1.300 zł. 797-692-895.

SUWAŁKI, ul.Noniewicza, centrum, 3-pokojowe, nowe budownictwo, IIp, 600 zł+czynsz+liczniki, kaucja 500 zł. (87)566-36-29.

SUWAŁKI, ul.Nowomiejska, pokój w 3-pokojowym, umeblowany, dostępne od 1 lipca, 350 zł. 517-573-944.

SUWAŁKI, ul.Plater, 3-pokojowe, 56mkw, 800 zł+ liczniki. 602-256-601.

SUWAŁKI, ul.Reja, pokój, nie palącej, uczącej, pracującej, spokojnej dziewczynie, umeblowany, 300 zł + rachunki. 507-597-769.

SUWAŁKI, umeblowany pokój, osobie pracującej, 350 zł. 509-677-068.

WARSZAWA, os.Białołęka, 40mkw, 2-pokojowe, umeblowane, wyposażone, nowe, 1.400 zł +liczniki. 501-223-611.

WARSZAWA, os.Białołęka, 58mkw, 3-pokojowe, umeblowane, wyposażone, 1.700 zł +liczniki. 501-223-611.

WARSZAWA, ul.Broniewskiego, kawalerka, 1.000 zł +opłaty licznikowe. (86)270-30-90, 666-537-865.

WARSZAWA, ul.Poborzańska, 2 pokojowe, miejsce garażowe, 52 mkw, II p, umeblowane, 1.700 zł,+kaucja, 666-813-537.

WASILKÓW, ul.Emilii Plater, kawalerka, 25mkw, umeblowana, 600 zł. (85)719-44-16.

ZAMBRÓW, ul.JPII, umeblowane, po remoncie, IIp, 850 zł, pół roku z góry, bez dzieci. 600-254-376.

❑ SZUKAM

BIAŁYSTOK, lub domek, pan za czynsz, opłaty, dopilnowanie na dłużej. 889-343-989.

BIAŁYSTOK, okolice Politechniki, pokój, student, bez nałogów. 720-053-991, (87)567-38-25.

BIAŁYSTOK, okolice, matka z 6-letnim synem, mieszkania lub letniej kuchni, bez mebli. 510-424-560.

BIAŁYSTOK, os.Antoniuk i okolice, 2-pokojowego. 793-963-694.

BIAŁYSTOK, os.Przydworcowe, 2-pokojowe, na dłuższy okres. 692-227-064.

BIAŁYSTOK, ul.Kręta, Zachodnia, Pogodna, 2-pokojowe, nieumeblowane, pracująca samotna matka, 2 dzieci, do 900 zł. 792-613-537.

DĄBROWA Białostocka lub Sidra, mieszkania, może być suteryna. 696-424-064.

SEJNY, pokoju w bloku lub domu jednorodzinnym, kulturalny, starszy Pan, bez nałogów. (87)517-31-19.

SUWAŁKI lub okolica, małżeństwo emerytów, bez dzieci. 512-458-122 po 16.

DOMY

❑ KUPIĘ

AUGUSTÓW, dom, lub mieszkanie 3-pokojowe, do 200.000 zł. 883-343-221.

AUGUSTÓW, stan surowy lub do remontu, do 240.000 zł. 507-937-151.

BIAŁYSTOK i okolice, z działką, do kapitalnego remontu, rozbiórki, mała działka. 503-391-530.

BLIŹNIAK, do 10-lat, B-stok. 692-922-543.

EŁK, murowany, ok.150mkw, w rozliczeniu mieszkanie 4-pokojowe, dopłacę. 728-706-846.

GIBY, okolice, drewniany lub murowany, do 120.000 zł. 697-507-450.

MOŃKI, mały, duża działka. 607-895-279.

❑ SPRZEDAM

AUGUSTÓW, Borki, nad j.Necko, letniskowy, 130.000 zł. 512-341-323.

AUGUSTÓW, ul.Kopernika, 2szt, murowany, drewniany, budynki gospodarcze, 650.000 zł, zamienię na 1 mały, mieszkanie. 506-329-104.

AUGUSTÓW, ul.Legionów, murowany, piętrowy, 180/980mkw, budynek gospodarczy, nad kanałem 800.000 zł/ lub zamienię na mieszkanie. 605-737-578.

BACIUTY, 18km od Białegostoku, 101/1400 mkw, stan surowy, zamknięty, 230.000 zł, 605-369-781.

BARGŁÓW, murowany, 100mkw, c.ogrzewanie, działka 1ha, 220.000 zł. (87)641-32-19.

BIAŁYSTOK, Bacieczki, 250mkw, 680.000 zł. (85)653-46-57, 504-586-780.

BIAŁYSTOK, Grabówka, murowany 127mkw/370mkw, do zamieszkania, 410.000 zł. 604-078-352.

BIAŁYSTOK, os.Dojlidy Górne, 197/3.000mkw, nowoczesny do wykończenia, 590.000 zł. 602-286-522.

BIAŁYSTOK, os.Dojlidy, 126 mkw, do zamieszkania, działka 370 mkw, 435.000 zł. 696-072-173.

BIAŁYSTOK, os.Jaroszówka, 240/690mkw, może być 2-rodzinny, lub na działalność różną, 480.000 zł. 728-827-847.

BIAŁYSTOK, os.Kawaleryjskie, szeregowy, bliźniak, 200mkw/400mkw, 800.000 zł. 720-553-660.

BIAŁYSTOK, os.Nowe Miasto, bliźniak, 200/400mkw, do zamieszkania, 800.000 zł. 720-553-660.

BIAŁYSTOK, os.Słoneczny Stok, murowany, 140/785mkw, stan surowy, otwarty, 400.000 zł. 501-710-149.

BIAŁYSTOK, os.Wygoda, szeregówka, 170mkw, do zamieszkania, 440.000 zł. (85)675-38-20.

BIAŁYSTOK, oś.Jaroszówka, 370mkw, pow.działki 814mkw, energooszczędny, klinkier, 2x garaż, ściana lasu, 1.100.000 zł. 505-252-901.

BIAŁYSTOK, ul.Meksykańska, nowy, wolno stojący, 207x544 mkw, 2 kondygnacje, piwnica, poddasze, 580.000 zł. 663-133-099.

BIAŁYSTOK, Wygoda, 180mkw, docieplony, działka 530mkw, 510.000 zł. 516-306-553.

BIAŁYSTOK, Zagórki, murowany, 150/500mkw, surowy, bezpośrednio, 255.000 zł. 515-076-758.

BIAŁYSTOK-JAROSZÓWKA, 240/690, może być 2-rodzinny, lub na działalność różną, 480.000 zł. 728-827-847.

BIELSK Podlaski, drewniany, stan surowy, 9x11 +taras, media, kanalizacja, działka 774mkw, 255.000 zł. 511-705-127.

BIELSK Podlaski, murowany, 130/511mkw, 400.000 zł. 696-438-359.

BIELSK Podlaski, ul.Poświętna, murowany, piętrowy, 350/600 mkw, 280.000 zł. 502-310-597, (81)887-98-30.

CZARNA Białostocka, 150 mkw, działka 638 mkw, 200.000 zł. 502-705-172.

CZARNA Białostocka, 202 mkw, nowy, do wykończenia, działka 1700mkw, 490.000 zł, 531-059-090.

CZARNA Białostocka, murowany, wolno stojący, 314/462mkw, możliwość działalności, ekskluzywnie wykończona góra, dobra lokalizacja, 420.000 zł. 600-153-630.

CZEREMCHA, drewniany, 65mkw, siedlisko, działka 2.400mkw, 85.000 zł. 602-516-410.

CZEREMCHA, murowany, 80/2.290mkw, budynek gospodarczy, media, 180.000 zł. 602-223-910.

CZYŻE, murowany, 70/2/600mkw, budynki gospodarcze, 110.000 zł. 721-123-393.

CZYŻEW, murowany, 160/800mkw, garaż murowany, 150mkw, 360.000 zł. 692-755-138.

DĄBRÓWKA KOŚCIELNA, gm.Szepietowo, 100mkw, działka 960mkw, do zamieszkania, cicha okolica, 175.000 zł. 661-408-255.

EŁK, 169mkw, budynki gospodarcze 81mkw, z garażem, działka 613mkw, media, 295.000 zł. 605-362-928.

EŁK, wolno stojący, 300 mkw, piętrowy, stan surowy, 450.000 zł. 503-044-097.

GM.BAKAŁARZEWO, las, jezioro, drewniany, 270mkw, duże tarasy, działka 24ar, 480.000 zł. 515-664-423.

GM.CIECHANOWIEC, murowany, 80mkw, działka 4.140mkw, zabudowania gospodarcze, 225.000 zł. (86)277-19-54.

GM.DZIADKOWICE, murowany, piętrowy, 216/2.600mkw, do aranżacyjnego wykończenia, salon z kominkiem, media, 650.000 zł. (85)682-38-46, 721-134-243.

GM.JAŚWIŁY, Dzięciołowo, drewniany, 70mkw, działka 30arów, budynki gospodarcze, 50.000 zł. (85)712-45-44.

GM.KALINOWO, Piętki, bliźniak, 90mkw, działka 64a, budynki gospodarcze, do remontu, 90.000 zł. 512-123-326.

GM.KRASNOPOL, murowany, 100/5.000mkw, stan bdb, 345.000 zł. 669-006-571.

GM.ŁAPY, Gąsówka-Skwarki, 74mkw, murowany, do remontu, ogrodzony, działka 2400mkw, stodoła, 140.000 zł. 880-491-081.

GM.NOWY Dwór, murowany, 90/5.000mkw, budynki gospodarcze, spokojna okolica, 0,5km od Biebrzy, 120.000 zł. 509-166-399.

GM.POŚWIĘTNE, murowany, 10x10, podpiwniczenie, 6-izbowy, działka 20 arów, 300.000 zł. (85)650-12-78.

GM.POŚWIĘTNE, murowany, piętrowy z poddaszem, ocieplony, 200mkw, możliwość działalnośći gospodarczej, budynki gospodarcze, 400.000 zł. (85)650-12-78.

GM.RAJGRÓD, Orzechówka, nad j.Łajno, drewniany z bala, 120 mkw, staw 1.200mkw, sad, 430.000 zł. 505-027-228.

GM.SUPRAŚL, Międzyrzecze, letniskowy, drewniany na podmurówce, 100mkw/700mkw, ogrodzona, 205.000 zł. 606-774-631.

GM.SUWAŁKI, Gawrych-Ruda, domek letniskowy, nad jeziorem Wigry, 50mkw, 22.000 zł, lub wynajmę 1.000 zł. 501-657-336.

GM.SZTABIN, Dolina Biebrzy, siedlisko, 4.000mkw, dom drewniany, 87.000 zł. (87)641-30-15, 504-397-628.

GM.SZTABIN, Mogielnice, drewniany, budynek gospodarczy, 7900mkw, 120.000 zł. 608-647-506.

GM.SZUDZIAŁOWO, drewniany, 68mkw/2400mkw, działka zagospodarowana, 140.000 zł, lub zamiana na meszkanie w B-stoku. 661-084-270, 692-213-850.

GM.SZUDZIAŁOWO, drewniany, 70/400mkw, do remontu, 100.000 zł. (85)732-09-01.

GM.TRZCIANNE, murowany, 125mkw, działka 7arów, ogrodzona, przy szosie, 178.000 zł, lub zamienię na 15ha nieużytków. 500-332-365.

GM.WĄSOSZ, z białej cegły, siedlisko, media, ocieplony, ogrzewanie CO węglowe, budynki gosp., działka 4000mkw, 200.000 zł. 782-032-982.

GOŁDAP, 390 mkw, działka 20ar, nowy, 2.000 zł/mkw. 666-913-160.

GRAJEWO, ul.Konstytucji 3 Maja, murowany, 600mkw, działka 500mkw, budynek gospodarczy, 600.000 zł. 663-545-818.

KLEPACZE, 299mkw, jednorodzinny, częściowo podpiwniczony, działka 634mkw, stan developerski, 525.000 zł. 504-098-918.

KLIMKI, gm.Łuków, 230/1.200mkw, stan surowy, zamkniety, okna 3-szybowe, dwa miejsca garażowe, 250.000 zł. 513-029-090.

KRYNKI, pow.Sokółka, drewniany 84mkw, budynki gospodarcze, działka 2020mkw, 75.000 zł, do uzg. (85)722-84-49.

KSIĘŻYNO, murowany, 750/200, stan developerski, 420.000 zł. 502-246-410.

KUŹNICA Białostocka, 90mkw, 1/4bliźniaka, oddzielne wejście, piwnica, garaż, poddasze, 500mkw działki, 80.000 zł. 501-622-201.

KUŹNICA, jednorodzinny, 110mkw, działka 800mkw, 260.000 zł. 531-184-375.

LEŚNIEWO, gm.Szulborze Wielkie, drewniany, 80/1.000mkw, stan db, 35.000 zł. 600-243-817.

LIPSK, murowany, 170/830mkw +budynek gospodarczy, 210.000 zł. 882-225-812.

LIPSK, ul.Aleja 400-lecia, bliźniak, 200/1150mkw, docieplony, 2-letnia elewacja, 3garaże, budynek gospodarczy, 270.000 zł. 723-487-200.

ŁAPY Osse, murowany, 170mkw, ogródek 160mkw, letnia kuchnia, budynek na działalność gospodarczą, 235.000 zł. (85)715-32-57.

ŁAPY, ul.Południowa, pół bliźniaka, 80mkw, 145.000 zł. 530-873-763.

ŁUBNIKI, ok.Białegostoku, murowany, nowy, zamieszkały, 262 mkw, działka 6.300 mkw, 980.000 zł. 602-824-018.

MAKÓW Mazowiecki, ul.Tuwima, 1-rodzinny, murowany, 175/800mkw, 700.000 zł. 502-347-335.

MIASTKOWO, 130mkw, piętrowy, działka 1.68ha, budowlana i rolna, ziemia rolna, budynki gospodarcze, 610.000 zł. (86)217-44-58.

MROZY Wielkie, murowany, 1-rodzinny, 115 mkw, 350.000 zł. 694-996-654.

NIEMCZYN, 10km od zalewu w Czarnej B-stockiej, drewniany, 80mkw, działka 1.100mkw, 145.000 zł. 791-647-437.

NIEWODNICA Korycka, 166mkw/480mkw, murowany, stan surowy, 330.000. 609-244-014.

NIEWODNICA Korycka, stan surowy, zamknięty, 206/1045mkw, 350.000 zł. 505-350-349, 501-640-567.

NOWA Wieś k.Suwałk, murowany, 140 mkw, 590.000 zł lub zamiana na siedlisko. 500-765-763.

OK.AUGUSTOWA, nowy, wykończony, umeblowany, 120/20.000mkw, 475.000 zł. 507-446-633.

OK.BIAŁEGOSTOKU, Grabówka, drewniany 200mkw/600mkw, 11-letni, umeblowany, 620.000 zł. (85)741-89-05.

OK.CIECHANOWCA, murowany, 120/4.400mkw, do zamieszkania, media, 190.000 zł. 513-066-760.

OK.HAJNÓWKI, murowany, 90/1.526mkw, budynek gospodarczy, 80mkw, 250.000 zł. (85)682-20-61.

OK.OLECKA, 350mkw, działka 0.8ha, ogród zagospodarowany, 265.000 zł. 516-673-836.

OK.SUWAŁK, Przebród, murowany, 82/1.000mkw, 280.000 zł. 606-571-400.

OK.SUWAŁK, w pobliżu Wigierski Park Narodowy, 169 mkw/0,1960ha, stan surowy zamknięty, 380.000 zł. 513-100-099.

RADZIŁÓW, ul.Grzybowa, murowany, 80mkw, działka 400mkw, 70.000 zł. 506-596-247.

RUTKA Tartak, murowany, do remontu, działka 981mkw, 160.000 zł. (87)568-73-57.

SIDERKA, gm.Sidra, drewniany 85mkw, działka 0.5ha, 90.000 zł. 661-293-818, 667-124-790.

SIEMIATYCZE, murowany, piętrowy, garaż, 250/230mkw, stan surowy zamknięty, 195.000 zł. 695-929-494.

SOKÓŁKA, ul.Białostocka, 250mkw, 350.000 zł. 695-922-256.

SOKÓŁKA, ul.Kryńska, drewniany, 70/1.000mkw, budynek gospodarczy, może być na działalność, 200.000 zł. 503-676-021.

SOKÓŁKA, ul.Mikołajczyka, murowany, nowy, 186mkw, działka 920mkw, częściowo wykończony, 390.000 zł. 503-337-967.

STRABLA, gm.Wyszki, 25km od Białegostoku, murowany, 100/850mkw, wykończony, umeblowany +domek gościnny 360.000 zł. 724-789-494.

SUWAŁKI, 10km od miasta, 300mkw/5.200mkw, budynek gosp. 36mkw, zagospodarowana, 1.190.000 zł. 668-291-161.

SUWAŁKI, murowany, 180mkw, działka 800mkw, wolno stojący, po remoncie, 2.780 zł/mkw, 635.000 zł. 503-373-618.

SUWAŁKI, os.Hańcza, wolno stojący, działka 608mkw, 720.000 zł. 507-082-119.

SUWAŁKI, os.Klasztorna, 200mkw, stan surowy zamknięty, działka 785mkw, budynek gosp, 450.000 zł. (87)567-40-28.

SUWAŁKI, os.Kolejowe, szeregowy, skrajny, 240mkw, działka 350mkw, po remoncie, 470.000 zł. 697-096-846.

SUWAŁKI, os.Malwa, domek letniskowy, 4x5m, 5.000 zł. 501-657-336.

SUWAŁKI, os.Powstańców Wielkopolskich, murowany, parterowy, 150mkw, do zamieszkania, garaż 25mkw, działka 559mkw, 420.000 zł. 608-494-372.

SUWAŁKI, Płociczno Osiedle, wolno stojący, z garażem, 126,8 mkw, działka 900 mkw, wykończony, 490.000 zł. 725-442-740.

SUWAŁKI, Śródmieście, drewniany, pół bliźniaka, piętrowy, 100/700mkw, częściowo do remontu, 220.000 zł lub zamiana 503-901-211.

SUWAŁKI, ul.Bohaterów, 110mkw, murowany, surowany zamknięty, otynkowany, media, budynek gosp. 24mkw, działka 430mkw, 300.000 zł. 515-664-423.

SUWAŁKI, ul.Buczka, murowany 340/800mkw, nowy, stan surowy otwarty, 310.000 zł. 787-328-879.

SUWAŁKI, ul.Powstańców Wielkopolskich, 210mkw., działka 600mkw, 370.000 zł. 721-328-031

SUWAŁKI, ul.Reymonta, wolno stojący, 56mkw/330mkw, 300.000 zł. 512-452-350.

SUWAŁKI, ul.Reymonta, wolno stojący, 76mkw/210mkw, 260.000 zł. 507-861-284.

SUWAŁKI, ul.Utrata, murowany, 110/450mkw, budynek gospodarczy, 419.000 zł. 692-158-331.

SUWAŁKI, ul.Zeromskiego, pół domu z ogródkiem, drewniany, obmurowany cegłą, 106 mkw, 260.000 zł. 507-127-440.

SZTABIN, 109mkw, stan surowy, działka 760mkw, 110.000 zł. (87)629-81-16.

SZTABIN, murowany, 93mkw, budynki gospodarcze, garaż 70mkw, działka 750mkw, 130.000 zł. (87)629-81-16.

WASILKÓW, centrum, willa, 160/405mkw, garaż wolnostojący 40mkw, 658.000 zł. 792-028-155.

WASILKÓW, ul.Lisia, murowany do częściowego remontu, 100x570 mkw, 260.000 zł. 663-133-099.

WOSZCZELE, 125 mkw, nad jez. Sawinda, 2 garaże, działka 7a, 550.000 zł. 505-474-297.

WYSOKIE Mazowieckie, dom murowany 180 mkw, działka 610 mkw, budynek warsztatowy, 400.000 zł. (86)275-26-15.

WYSOKIE Mazowieckie, os.Zorza, wolno stojący, murowany, 230/660mkw, 530.000 zł. 504-224-525.

WYSOKIE Mazowieckie, ul.Mystkowska, murowany, 700 mkw, 5.000 zł/mkw. 728-966-242.

ZAMBRÓW, ul. Wilsona, 100m2/250m2, stan surowy, zaprojektowany pod działalność, 200.000 zł. 512-097-890.

ZAMBRÓW, ul.Handlowa, murowany 175 mkw, piętrowy, działka 10arów, 420.000 zł. 600-254-376.

ZAMBRÓW, ul.Sosnowa, 140/1.000mkw, stan surowy, 230.000 zł. 505-813-092.

❑ ZAMIENIĘ

B-STOK, murowany, nowy, 207/544mkw, na działkę rolno budowlaną, rozpoczętą budową, mieszkanie. 695-681-107.

GM.NOWINKA, murowany, 80mkw +budynki gospodarskie, na mieszkanie komunalne w Suwałkach, Agustowie. 797-237-660.

❑ WYNAJMĘ

BIAŁYSTOK, os.Mickiewicza, 70mkw, umeblowany, 3-pokoje, kuchnia, łazienka, 1.200zł +liczniki. 510-373-129.

BIAŁYSTOK, ul.Hetmańska, murowany, piętrowy 210mkw, może być na działalność, 3.000 zł +media, 506-086-075, (85)653-44-24 po 19.

BIAŁYSTOK, ul.Prowiantowa, 2-pokojowe, oddzielne wejście, częściowo umeblowany, od 1 lipca, 850 zł +prąd. (85)654-05-89 po 16.

GM.SIEMIATYCZE, Wólka nad Bugiem, drewniany, 3-pokojowy, kuchnia, media, 1.000 zł. (85)655-29-40.

GM.SOKOŁY, 25km od Białegostoku, murowany, na wsi, 150/2.000mkw, do remontu, 500 zł. (86)476-46-18.

GM.TYKOCIN, na wsi, rodzina, do 500 zł. 516-763-342.

OK.GIŻYCKA, Wilkasy, domek 2-pokojowy, nad jeziorem, 600 zł. 508-965-613.

OK.GRÓDKA, 60mkw, murowany, 3pokoje, kuchnia, łazienka, po generalnym remoncie, 500 zł/mc+ liczniki. 506-026-130.

POSZUKUJĘ, ok.Gródka. 793-995-536.

POSZUKUJĘ, ok.Zambrowa, Ostrowa, lub gospodarstwa. 531-878-192.

POSZUKUJĘ: SUWAŁKI i okolice, umeblowany. 518-255-282.

POSZUKUJĘ: SUWAŁKI, okolice, domu lub małego mieszkania, wzamian za pomoc, opiekę, dozór, opłaty. 513-460-144.

POTASZNIA, 5km od Suwałk, 3-pokoje, kuchnia, łazienka, parking, wyłącznie dla firm, 7-osobowy, 3.600 zł/m-c. 608-494-372.

PROTASY, gm.Zabłudów, drewniany, 100/6.000mkw, budynki gospodarcze, 1.000mkw, 1.000 zł. 608-038-957.

SOCHONIE, drewniany 54mkw, do małego remontu, bez łazienki, mężczyźnie, małżeństwu, 250 zł. 535-303-080.

ZAMBRÓW, ul.Handlowa, pół domu, 3pokoje, kuchnia, działka 10 arów, umeblowane, 600 zł. 600-254-376.

DZIAŁKI

❑ KUPIĘ

BIAŁYSTOK, bliskie okolice, budowlana lub rolna. 602-336-218.

SOKÓŁKA, Krašniany, budowlana, do 1.000mkw. 503-337-967.

❑ SPRZEDAM

ATENY, budowlana, 1.000mkw, objęta planem zagospodarowania przestrzennego, 95 zł/mkw. 506-477-050.

ATENY, ok.Augustowa, budowlana, 900mkw, las, jezioro, media, atrakcyjne miejsce, 79.900 zł. 509-853-952.

AUGUSTOW, ul.Arnikowa, budowlana, 3.600mkw, możliwy podział, 190 zł/mkw. 507-043-598.

AUGUSTÓW, blisko centrum, budowlana, 626 mkw, zabudowa usługowo-mieszkalna, pełne uzbrojenie, 210.000 zł. 515-647-363.

AUGUSTÓW, budowlana 1.670mkw, woda, prąd, kanalizacja, przy lesie, blisko jeziora, 240 zł/mkw. 509-556-103.

AUGUSTÓW, budowlana, 1.360mkw, 230 zł/mkw. 660-204-346.

AUGUSTÓW, inwestycyjno-usługowa, 2.000mkw, dobra lokalizacja, asfaltowy dojazd, 105 zł/mkw, lub zamienię. 602-733-662.

AUGUSTÓW, Sucha Rzeczka, budowlano-rekreacyjna, 2.800mkw, dostęp do kanału, 49 zł/mkw, lub zamienię. 602-733-662.

AUGUSTÓW, ul.Dębowa, budowlana, 773mkw, 210 zł/mkw. 505-075-704.

AUGUSTÓW, ul.Jutrzenki, 2xbudowlana, 800-3.000mkw, 80.000-220.000 zł. 501-592-505.

BARGŁÓW Kościelny, budowlana 1.800mkw, uzbrojona, 35 zł/mkw. (87)642-42-66.

BIAŁOWIEŻA, ul.Tropinki, budowlana, 1.690mkw, zbudowania, 565mkw, 509.000 zł. 602-435-684.

BIAŁYSTOK, Jaroszówka, ogrodniczo-rekreacyjna, domek, szklarnia, 600 mkw, 20.000 zł. (85)651-47-14, 698-763-080.

BIAŁYSTOK, Jurowce, pracownicza, 530mkw, rekreacyjna, zadbana, domek, basen, szklarnia, 40.000 zł. (85)653-39-22.

BIAŁYSTOK, os.Dojlidy Górne, 7xbudowlana, 956-1.659mkw, 130 zł/mkw. 602-286-522.

BIAŁYSTOK, os.Jaroszówka, 600mkw, rekreacyjno-ogrodnicza, domek drewniany, szklarnia, 20.000 zł. (85)651-47-14, 698-763-080.

BIAŁYSTOK, os.Jaroszówka, rekreacyjna, 680 mkw, nowy domek 20 mkw, szalówka z bala, 40.000 zł. (85)676-25-57, 509-346-382..

BIAŁYSTOK, os.Kawaleryjskie, 500mkw, 250.000 zł. 720-553-660.

BIAŁYSTOK, os.Nowe Miasto, budowlana, 500mkw, 500 zł/mkw. 720-553-660.

BIAŁYSTOK, os.Pieczurki, ogrodnicza, 400mkw, domek, taras, łazienka, kuchnia, 40.000 zł. 691-433-095.

BIAŁYSTOK, Sady Antoniukowskie, rekreacyjne, 400mkw, 5.000 zł. 608-113-111.

BIAŁYSTOK, ul.27 Lipca, rekreacyjna 300mkw, prąd, woda, kanalizacja, altanka, 15.000 zł. (85)744-61-17.

BIAŁYSTOK, ul.Bacieczki, utwardzona ulica i chodnik, budowlana, 686mkw, media, budynek gospodarczy, 285.000 zł. 501-790-474.

BIAŁYSTOK, ul.Brzoskwiniowa, budowlana 1.050mkw, 250.000 zł. 693-939-689.

BIAŁYSTOK, ul.Kopernika, usługowa, 650mkw, 1.200 zł/mkw. (85)712-45-44.

BIAŁYSTOK, ul.Narewska, ogrodnicza, 400mkw, zagospodarowana, altanka, szklarnia, drzewka, 12.000 zł. (85)663-19-21 po 19.00.

BIAŁYSTOK, ul.Skrajna, budowlana, 2.100mkw, 500.000 zł. 511-901-186.

BIAŁYSTOK, ul.Sybiraków, pracownicza, nr.100, 270mkw, domek, zagospodarowana, 25.000 zł. 509-574-458.

BIELSK Podl, ul. Kleszczelowska, 1.000-4.000mkw, prąd, woda, asfalt, 59 zł/mkw. 602-446-455.

BIELSK Podlaski, 3.803mkw, pod zabudowę, 200.000 zł. (85)730-14-18.

BIELSK Podlaski, budowlana, 2.112mkw, siedlisko, 200.000 zł. (85)730-14-18.

BIELSK Podlaski, budowlana, woda, prąd, 5.000mkw, 35 zł/mkw. (85)730-30-03.

BIELSK Podlaski, ul.Hołowieska, budowlana, uzbrojona, 1.700mkw, 75 zł/mkw. 600-100-257.

BIELSK Podlaski, ul.Kleszczelowska, budowlana, 1.327mkw, 80.000 zł. 504-181-865.

BIELSK Podlaski, ul.Mickiewicza, 627mkw, budowlana, media, 90 zł/mkw. 601-797-382.

BORSUKÓWKA, gm.Dobrzyniewo Duże, 3.800mkw, warunki zabudowy, dobry dojazd, 30 zł/mkw. 668-166-657, (87)643-49-35.

CHOROSZCZ ul.Szosa Kruszewska, rolno-budowlana 1,4ha, staw, prąd, ogrodzona, 105 zł/mkw. 606-930-421.

CHRABOŁY, gm.Dobrzyniewo, 4x1.000mkw, przy asfalcie, 45-50 zł/mkw. 791-934-007.

CHRABOŁY, gm.Dobrzyniewo, budowlana, 5.000mkw, staw, 150.000 zł. 791-934-007.

CIASNE, siedliskowa, 3.865mkw, pod zabudowę, 120 zł/mkw. 531-175-813.

CIECHANOWIEC, ul.Drohicka, budowlana 1.000 mkw, media, 65.000 zł. 513-807-322.

CIECHANOWIEC, ul.Wojska Polskiego, 74mkw, 4-pokojowe, łazienka, wc oddzielne, nowe okna, 141.000 zł. 668-032-712.

CZAPLINO, gm.Choroszcz, budowlana, 1300 mkw, z możliwością powiększenia, uzbrojona, 100 zł/mkw. 696-823-121.

CZARNA Białostocka, budowlana, 1000 mkw, 85 zł/mkw. 502-705-172.

CZARNA Białostocka, Buksztel, 1167mkw, budowlana, media, 85 zł/mk

GM.JUCHNOWIEC, budowlana, 10.700mkw, może być na działaność, przy drodze asfaltowej, 15 zł/mkw. 609-352-211.
GM.KALINOWO, rolno-budowlana, 2szt, 0.48ha, 1.07ha, 9 zł/mkw. (87)562-50-52.
GM.KNYSZYN, siedlisko, 5.5ha, łąka 70arów, las 0.5ha, ziemia orna 4.5ha, pole żwirowe, 120.000 zł. 501-323-043.
GM.KRASNOPOL, Mikołajewo, rolno-budowlane, 2x30 arów, blisko las, szosa, 80.000 zł/działka. (87)562-10-07.
GM.KRASNOPOL, Murowany Most, budowlane, 1.200-2.200mkw, 25 zł/mkw. 502-162-664.
GM.KRASNOPOL, rolno-budowlana, 1.02ha, 220.000 zł. (87)563-06-63, 509-857-148.
GM.KRASNOPOL, Ryżówka, 7.300mkw, warunki zabudowy,40 zł/mkw. 696-563-569.
GM.KRASNOPOL, Ryżówka, k.Wigier, 5.400mkw, warunki zabudowy, 40 zł/mkw. 696-563-569.
GM.LIPSK, siedliskowa, 3.000mkw, częściowo zabudowana, dobry dojazd, 45.000 zł. 510-786-367.
GM.NEREWKA, otulina Puszczy Białowieskiej, nad rzeką Narewka, rekreacyjna, 2.800mkw, 9.000 zł. (85)742-15-69.
GM.ORLA, siedlisko, 1ha, budynek gospodarczy, dom murowany, 100mkw, do wykończenia, 180.000 zł. (85)737-13-20.
GM.OST.MAZ, budowlano-rekreacyjna, 3.000mkw, teren niezalewowy, blisko lasu, częściowo zalesiona, 15 zł/mkw. 602-191-398.
GM.PERLEJEWO, 2km od Buga, budowlana, woda, 65a, 35.000 zł. 725-033-110.
GM.PERLEJEWO, 2km od Buga, siedlisko, 40a, dom murowany, garaż, 110.000 zł. 725-033-110.
GM.PŁASKA, rolno-budowlana 2,17ha, możliwość przekształcenia, 75.000 zł. 500-216-906.
GM.PROSTKI, rekreacyjna, 1.700mkw, nad Jeziorem Dybowskim, 45 zł/mkw. 504-025-780.
GM.PRZEROŚL, budowlana, 1390mkw, uzbrojona, 600m do jeziora, 26.000 zł. 508-824-535.
GM.PRZEROŚL, rekreacyjna, nad jez.Krzywe, 1000mkw, 40 zł/mkw. 604-140-016.
GM.RADZIŁÓW, Janowo, siedlisko, 10.000mkw, murowany, 150mkw, do zamieszkania, poddasze, budynki goospodarcze, 250.000 zł. 514-283-045.
GM.RAJGRÓD, Orzechówka, budowlana 3.000mkw, prąd, blisko las, jezioro, 60.000 zł. 781-021-133.
GM.RAJGRÓD, rekreacyjno-budowlana, 6szt, 600-800mkw, prąd, 80-100 zł/mkw. 605-949-151.
GM.SEJNY, 10.000mkw, budowlana, możliwość podziału, nad jeziorem, 35 zł/mkw. 605-639-921.
GM.SEJNY, 3km od Sejn, budowlana 1.1ha, woda, asfalt, 10 zł/mkw. 601-252-887.
GM.SEJNY, budowlano-rekreacyjna, 7400mkw, w pobliżu las, nad j.Gawiniańce, dogodny dojazd, prąd, 20 zł/mkw. 692-774-656.
GM.SOKOŁY, 2xbudowlane, 1.072mkw, uzbrojone, przy drodze utwardzonej, 68 zł/mkw. (22)832-44-54.
GM.SOKOŁY, siedlisko 4.850mkw, drewniany dom, murowana stodoła, 20km od Białegostoku, 22 zł/mkw. 504-651-486.
GM.SOKÓŁKA, 7.900mkw, budowlana, budynk gospodarczy, 12 zł/mkw. (85)711-75-46.
GM.SOKÓŁKA, Moczalnia Nowa, budowlana, 2.000mkw, 25 km od Białegostoku, media, asfalt, 25 zł/mkw. 603-908-492.
GM.SOKÓŁKA, Planteczka, rolno-budowlana, 8300mkw, prąd, wodociąg, blisko Puszcza Knyszyńska, rzeka, 18 zł/mkw. 511-240-244.
GM.SUCHOWOLA, siedlisko, 3,5ha, dom, stodoła, stajnia murowana, 336mkw, łąka, woda, prąd, 400.000 zł. 504-409-900.
GM.SUPRAŚL, Surażkowo, 1,09ha, łąka z prawem do zabudowy, dostęp do rzeki, 12 zł/mkw. 514-389-315.
GM.SUWAŁKI, 3.000mkw, z możliwością zabudowy, media, 35 zł/mkw. 513-756-706.
GM.SUWAŁKI, budowlana, 3.000mkw, 56.000 zł. 514-468-860.
GM.SUWAŁKI, budowlana, 5.000mkw, 20 zł/mkw. (87)563-81-10.
GM.SZEPIETOWO, siedlisko, 9a, 8.000 zł. 514-148-333.
GM.SZTABIN, budowlana, 1.700 mkw, 25.000 zł. (87)568-57-76.
GM.SZTABIN, budowlana, 3.900mkw, dom drewniany, stodoła, przy lesie, 90.000 zł. (87)568-57-76.
GM.SZTABIN, Krasnybór, 2.000mkw, budynki gospodarcze do remontu, 90.000 zł. 606-184-429.
GM.SZTABIN, przy trasie Białystok-Augustów, budowlana, 7.200mkw, 2 wjazdy, uzbrojona, 117.000 zł. 504-397-628, (87)641-30-15.
GM.SZUDZIAŁOWO, budowlana, 5.000mkw, 150.000 zł, lub zamienię na mieszkanie w Białymstoku, dopłata. 790-824-642.
GM.SZYPLISZKI, siedlisko, 5.000mkw, przylega do drogi, prawo budowy, 25 zł/mkw. 669-406-707.
GM.TUROŚŃ Kość, Niewodnica Kość, 2xbudowlana, 1.250mkw/szt, 100 zł/mkw. 728-825-665.
GM.WĄSOSZ, siedlisko, 12ha, ziemia kl 3 i 4, dom, budynki gosp., murowane, 480.000 zł. 782-032-982.
GM.WIZNA, rekreacyjna, 800mkw, nad rzeką Biebrzą, 100m od rzeki, spokojna okolica, 33.000 zł. 501-473-339.
GM.WYS.MAZ, 2xbudowlana, 3.010-5.000mkw, 30 zł/mkw. (86)275-00-28.
GM.WYSOKIE Mazowieckie, Jabłoń-Uszyńskie, siedlisko, 21 arów, częściowo zalesione, budynek gosp. 130mkw, 40.000 zł. 886-826-234.
GM.ZABŁUDÓW, 10km od B-stoku, rolno-budowlana, ponad 3.000 mkw, ładnie położona, media, 50 zł/mkw. 600-076-033.
GM.ZABŁUDÓW, 3.000mkw z warunkami zbudowy, woda, prąd, 35 zł/mkw. 517-249-167.
GM.ZABŁUDÓW, 3.000mkw, możliwe warunki zabudowy, na skraju wsi. 58.000 zł. 695-188-039.
GM.ZABŁUDÓW, 3.000mkw, rolno- budowlana, 40 zł/mkw. (85)743-61-98, 660-001-443.
GM.ZABŁUDÓW, Kudrycze, 2.200 mkw, 35 zł/mkw. (85)718-89-10.
GM.ZABŁUDÓW, Kudrycze, 3.000 mkw, 55 zł/mkw. (85)718-89-10.
GM.ZABŁUDÓW, rekreacyjno-budowlana, 3.000mkw, rzeczka, las, dobry dojazd, Puszcza Knyszyńska, 20 zł/mkw. 503-570-654.
GM.ZABŁUDÓW, rolno-budowlana 5.000mkw, 50 zł/mkw, lub zamiana na mieszkanie w B-stoku. 600-076-033.
GM.ZABŁUDÓW, Skrybicze, 6km od giełdy samochodowej, 3.200mkw, z warunkami zabudowy, 55 zł/mkw. 508-879-570.
GNIECIUKI, gm.Zabłudów, dom drewniany, 60/3.200mkw, budynki gospodarcze, 150.000 zł lub zamiana na kawalerkę, B-stok. 512-145-786.
GNIŁA, gm.Dobrzyniewo, budowlana, 11.000 mkw, 10 zł/mkw. 508-970-752.
GONIĄDZ, budowlana 1.000mkw, uzbrojona, 60.000 zł. 606-495-438.
GRABÓWKA, ul.Malinowa, budowlana, 1.044mkw, 130.000 zł. 693-693-233.
GRAJEWO, 2xbudowlana, warunki zabudowy, prąd, 1.700-2.500mkw, 70 zł/mkw. 660-636-023.
HAJNÓWKA, 4000m2, rolna z prawem zabudowy, prąd, woda, asfaltowy dojazd, 65.000 zł. 512-055-542.
HAJNÓWKA, budowlana, 1.400mkw, uzbrojona, drewniany dom, budynek gospodarczy, 100.000 zł. 793-111-516.
HORODNIANY, budowlana 676 mkw, 220 zł/mkw. 606-212-552.
HRYNIEWICZE, rolna z możliwością zabudowy, 3.900mkw, w trakcie warunków zabudowy, 140.000 zł. (85)719-68-79.
IGNATKI, ok.Białegostoku, budowlana, 2.900mkw, możliwość podziału, 120 zł/mkw. 790-675-380.
IZABELIN, gm.Juchnowiec, budowlana, 1.800mkw, plan zabudowy, 170 zł/mkw. 609-352-211.
IZBISZCZE, nad rzeką Narew, rekreacyjna, możliwość wykopania stawu, 11.000mkw, 35.000 zł. 661-502-525.
JANOWICZE Kol, ok.Białegostoku, 3.000 mkw, dojazd drogą asfaltową, woda, prąd, 50 zł/mkw. 697-110-717.
JASIONÓWKA, rolna z warunkami zabudowy, 3726mkw, możliwość wykopania stawu, 11 zł/mkw. 692-554-724.
JAWORÓWKA, k.Dobrzyniewa, budowlano-siedliskowa, 3.200mkw, dom do wykończenia, drewniany, 240.000 zł. 508-587-660.
KARAKULE, budowlana, 2.000mkw, wszystkie media, droga asfaltowa, 195 zł/mkw. 604-820-513.
KIJEWO, ok.Ełku, Olecka, budowlana, możliwość podziału, 20.000mkw, 100.000 zł. 606-263-533.
KLEOSIN, budowlana, 1.350mkw, 150 zł/mkw. 606-212-552.
KLEPACZE, gm.Choroszcz, budowlana, 1.700mkw, uzbrojona, 200.000 zł. 664-158-746.
KLEPACZE, ul.Kolejowa, budowlana, 1.300mkw, zabudowania gospodarcze, ogrodzona, media, 400.000 zł. 511-901-186.
KNYSZYN, rolno-budowlana, uzbrojona, 4.600mkw, 85.000 zł. 723-509-625.
KORYCIN, budowlana 1.000mkw, media, 55.000 zł. 514-927-971.
KOŚCIUKI, gm.Choroszcz, budowlana, 1.000 mkw, budynek gospod, 75.000 zł. 512-971-617
KOZIŃCE, gm.Dobrzyniewo, 1.300mkw, z możliwością zabudowy, dostęp do drogi, 55 zł/mkw. 509-246-041.
KOŹLIKI, gm.Zabłudów, rolno-budowlana 6.000mkw, 17 zł/mkw. 509-847-670.
KRUPNIKI, gm.Choroszcz, budowlana, 709mkw, 150.000 zł. 508-089-278 po 13.
KRUSZYNIANY, 3.100mkw, z prawem zabudowy, 20 zł/mkw. 721-656-124.
KRYPNO Kościelne, budowlana, 2100 mkw, prąd, woda, kanalizacja, 30.000 zł. 508-366-227.
KRYPNO Kościelne, budowlana, 2100 mkw, prąd, woda, kanalizacja, 30.000 zł. 508-366-227.
KRZYWE, gm.Świętajno, budowlana, 446mkw, 200m do jeziora, 29.000 zł. 516-673-836.
KSIĘŻYNO, 1.586mkw, z warunkami zabudowy, 120 zł/mkw. 504-170-340.
KSIĘŻYNO, budowlana 1093mkw, uzbrojona, 200 zł/mkw. 608-100-352.
KSIĘŻYNO, ok.Białegostoku, budowlana, 4.800mkw, możliwość podziału na mniejsze, wjazd z drogi asfaltowej, 130 zł/mkw. 790-675-380.
KSIĘŻYNO, ul.Brukowa, budowlana, 36arów, 250.000 zł. 609-905-322.
KURIANY, 1.660mkw, kwadrat, budowlana, 90 zł/mkw. 514-945-483.
KUŹNICA, budowlana, 1.100mkw, 38.000 zł. 798-141-240.
LETNIKI, gm.Dobrzyniewo Duże, budowlana, 1.500mkw, domy, las, wytyczona przez geodetę, media, 73 zł/mkw. 668-965-843.
LEWICKIE, 3.400mkw, blisko media, 6km od Białegostoku, 60 zł/mkw. 601-681-315.
LEWICKIE, gm.Juchnowiec Kościelny, 3.200mkw, warunki zabudowy, 60 zł/mkw. 510-686-781.
LIPSK, ul.Nowodworska, rolna pod zabudowę, 3.000mkw, częściowo uzbrojona, możliwość podziału, 25 zł/mkw. (87)642-35-04, po 20.00.
ŁAPY, ul.3 Maja, budowlana 1.600mkw +dom drewniany do remontu, możliwość podziału, 320.000 zł. (85)715-49-80.
ŁAPY, ul.Milskiego-Łapińskiego, budowlana, 1000mkw, 180 zł/mkw. (85)715-49-80.
ŁAZY, gm.Goniądz, budowlana 3.030 mkw, dom murowany 80 mkw, do kapitalnego remontu, 25.000 zł. 508-222-658.
ŁOMŻA, ul.Wesoła, 8 arów, ogrodzona, uzbrojona, warunki zabudowy, 159.000 zł. 600-896-436.
ŁOPUCHOWO, rolna, widok na jezioro, 5413mkw, ogrodzona siatką, media, 129.000 zł. 600-473-703.
MICHAŁOWO, 8323 mkw, 40 zł/mkw. 796-965-020.
MOŃKI, budowlana, uzbrojona, 904mkw, 100.000 zł. 504-998-852.
MOŃKI, obrzeża, budowlana, uzbrojona, 906mkw, 80 zł/mkw. 606-924-018.
MOŃKI, rolno -budowlana, 4.300mkw, ogrodzona, 25 zł/mkw. 600-053-890.
MUŁY, gm.Płaska, 3.900mkw, 80 zł/mkw. 667-238-036.
NAREW, budowlana 1.200 mkw, uzbrojona, 30 zł/mkw. 515-193-604.
NAREW, rekreacyjna, 2.000mkw, możliwość zabudowy, prąd, 400m od rzeki Narew, 65.000 zł. 606-644-229.
NAREWKA, budowlana, 0.27ha, z małym stawem, 40.000 zł. 662-211-846.
NIEWODNICA Korycka, budowlana, na linii lasu, 1.138mkw, 150.000 zł. 602-817-091.
NIEWODNICA Kościelna, centrum, budowlana, 1200mkw, 155 zł/mkw. 784-332-686.
NOWA Wieś, gm.Bakałarzewo, rekreacyjno-turystyczna, 1.511mkw, prawo zabudowy, 32 zł/mkw. 512-258-346.
NOWODWORCE, budowlana, 1.000mkw, 100 zł/mkw. 518-749-025.
NOWODWORCE, budowlana, warunki zabudowy, 1.000 mkw, 200 zł/mkw. 698-985-953.
NOWY Dwór, rekreacyjno-budowlana, 1.900mkw, zasiana trawą, 25m od kanalizacji, wody, 5 zł/mkw. 512-517-230.
OK.AUGUSTOWA, budowlana, 1.500mkw, uzbrojona, prawo zabudowy, 40.000 zł. 721-085-503.
OK.AUGUSTOWA, budowlana, 9.000mkw, prawo budowy, media, 40 zł/mkw. (87)643-06-88.
OK.AUGUSTOWA, rolna z możliwością przekształcenia, 3.000mkw, nad jeziorem, 80 zł/mkw. 509-196-835.
OK.AUGUSTOWA, Tobołowo, rekreacyjno-budowlana, 1.100mkw, 60.000. 509-704-015.
OK.AUGUSTOWA, trasa Augustów-Raczki, rolno-budowlana, 3.000mkw, 52.000 zł. 606-966-338.
OK.BIAŁEGOSTOKU, budowlana, 1.564mkw, ogrodzona, uzbrojona, 150 zł/mkw. 694-792-011, (85)653-91-47.
OK.BIAŁEGOSTOKU, budowlana, warunki zabudowy, 2400mkw, prąd, woda, 100 zł/mkw. 535-501-077.
OK.BIAŁEGOSTOKU, rekreacyjna, ogród działkowy pod Wasilkowem, 456mkw, domek, szklarnia, prąd, woda, 22.000 zł. 698-556-052.
OK.BIAŁEGOSTOKU, rolna z możliwością przekształcenia, 5.000 mkw. 7 zł/mkw. 516-822-444.
OK.BIAŁEGOSTOKU, rolno-budowlana, 3ha, możliwość podziału, przekształcenia, 30 zł/mkw, lub zamienię na mieszkanie, dom, Białystok. (85)743-61-98, 660-001-443.
OK.BIAŁEGOSTOKU, siedliskowa, 8arów, 50.000 zł. 502-815-673.
OK.BIELSKA Podlaskiego, rekreacyjna, 0,40ha, możliwość wykopania stawu, budowy domu, 14.000 zł. 660-420-437.
OK.BRAŃSKA, budowlana, 3.000mkw, blisko las, piękna okolica, 25.000 zł. 601-342-143.
OK.CIECHANOWCA, rekreacyjna 7.700mkw, nad rzeką Nurzec, 8 zł/mkw. (86)277-40-52.
OK.CIECHANOWCA, siedlisko 4.400mkw, dom drewniany, budynki gospodarcze murowane, studnia, media, ogrodzone, blisko woda, 140.000 zł. (86)277-40-52.
OK.CZARNEJ Białostockiej, budowlana, 1.578mkw, warunki zabudowy, bd dojazd, prąd, piękna okolica, 42 zł/mkw. 506-856-434.
OK.DĄBROWY Białostockiej, siedlisko, 1.40ha, dom nowy, murowany, 110mkw, budynki gospodarcze, murowane, 160.000 zł. (85)712-25-32.
OK.EŁKU, budowlana, 3.800mkw, nad j.Selment Wielki, media, 120.000 zł. 504-225-165.
OK.EŁKU, nad j.Krzywe, siedlisko, dom 140mkw, stodoła murowana 160mkw, budynek gosp. 120mkw, działka 1,08ha, 580.000zł. 502-646-398.
OK.EŁKU, Stare Juchy, nad j.Garbas, 3.030mkw, 26 szt, 45 zł/mkw. 502-646-398.
OK.GOŁDAPI, Grabowo, 60,5 mkw, działka 70ar, budynki gospodarcze+ garaż, 110.000 zł. 609-169-442.
OK.HAJNÓWKI, siedlisko, 7.600mkw, dom drewniany, 50mkw, budynki gospodarcze, stodoła, 80.000 zł. 667-963-076.
OK.KRÓLOWEGO Mostu, 25 km od B-stoku, siedlisko, 2.000mkw, domek drewniany do remontu, 69.000 zł. 506-026-130.
OK.KRÓLOWEGO Mostu, rekreacyjna, 5000mkw, możliwość podziału, media, 25 zł/mkw. 795-833-355.
OK.KRYNEK, budowlana, 6000mkw, 60.000 zł. 500-552-923.
OK.ŁAP, siedlisko, 5.900mkw, dom drewniany, 82.000 zł. (85)650-14-75.
OK.MAĆKOWEJ Rudy, siedlisko, możliwość zabudowy, 3.000mkw, przy asfalcie, 22 zł/mkw. 501-606-194.
OK.MICHAŁOWA, 3.000mkw, warunki zabudowy, media, 19 zł/mkw. 505-017-413.
OK.MONIEK, siedliskowa 3.000mkw, 30 zł/mkw. 508-326-120.
OK.OLECKA, 2.000mkw, letniskowa, prawo zabudowy, nad j.Kukowino, 35 zł/mkw. 604-418-597.
OK.OLECKA, gm.Swiętajno, budowlana, 1.000mkw, możliwa rekreacja, media, blisko jeziora, 53.000 zł. 600-280-799.
OK.SEJN, nad jeziorem Gaładuś, budowlana, 1000mkw, 40 zł/mkw. 665-887-197.
OK.SEJN, rolno-budowlana, 1,3ha, wodociąg, asfalt, 45.000 zł. (87)516-26-89.
OK.SEJN, rolno-budowlana, 42a, wodociąg, asfalt, 25.000 zł. (87)516-26-89.
OK.SMOLNIK, rekreacyjna, 26.000mkw, 2.50 zł/mkw. 798-353-764.
OK.SUWAŁK, 2xbudowlana, po 11 arów, media, asfalt, 50.000 zł/szt. 505-474-192.
OK.SUWAŁK, budowlana 802mkw, 79.000 zł. 660-467-422.
OK.SUWAŁK, budowlana, 10.100mkw, projekt, woda, asfalt, pozwolenie na budowę, 10 zł/mkw. 665-774-696.
OK.SUWAŁK, budowlano-usługowa, 1.600mkw, 30 zł/mkw. 512-768-987.
OK.SUWAŁK, rekreacyjna, 30a, blisko jezioro, dobry dojazd, 30 zł/mkw. 500-896-482.
OK.SUWAŁK, rekreacyjna, 30arów, zalesiona, nad jeziorem, 35 zł/mkw. 667-474-250.
OK.SUWAŁK, siedlisko, 2.400mkw, budynki murowane, media, 360.000 zł. 503-396-636.
OK.SUWAŁK, siedlisko, 5.600mkw, dom murowany, parterowy, budynek gospodarczy, 280.000 zł. 505-003-190, 515-207-973.
OK.WYS.MAZ, budowlana, 3005 mkw, 78.000 zł. 511-148-536.
OK.ZAMBROWA, budowlana, 0,5 ha, 90 zł/mkw. 600-260-480.
OLECKO, budowlana, 3.012mkw, 24 zł/mkw. 668-392-625.
OLMONTY, od strony Stanisławowa, budowlane, warunki zabudowy, 1077mkw lub 973mkw, wszystkie media, 180.000 zł. 606-391-222.
OSINKI, ok.Suwałk, budowlana, 1.600mkw, wodociąg, 200m od jez.Czarne, 300m od lasu, 30 zł/mkw. 507-155-250.
OSINKI, ok.Suwałk, budowlana, 3.000mkw, wodociąg, 200m od jez.Czarne, 300m od lasu, 25 zł/mkw. 507-155-250.
OSTRÓW Nowy, gm.Szudziałowo, siedlisko, 0.5ha, 58.000 zł. (85)650-51-44.
OSTRÓW Nowy, siedlisko, 3,35ha, 95.000 zł. (85)650-51-44.
PAŃKI, gm.Choroszcz, przy nowo powstałym osiedlu, budowlana, 1.050mkw, 60 zł/mkw. 694-362-879.
PIECKI, budowlana, 4.000mkw, rozpoczęta budowa domu, 70.000 zł. 503-586-338.
PLANTECZKA, gm.Sokółka, rolno-budowlana, 0.60ha, nad rzeką, 25.000 zł. 514-393-796, (85)711-18-18.
PODLEŚNE Nowe ok.Szepietowa, budowlana, 2.200 mkw, blisko drogi afaltowej, 20 zł/mkw. 723-679-648.
PRZEBRÓD, gm.Suwałki, 35arów, budynek gospodarczy 99mkw, 220.000 zł lub zamiana na blok w Suwałkach. 515-419-861.
ROZEDRANKA, gm.Sokółka, budowlana, 2szt, 1404-3596 mkw, 18-20 zł/mkw. (85)711-16-62.
SAJZY, 2x30a, prawo do zabudowy, 150m od jeziora, 32 zł/mkw. 698-262-591.
SAJZY, gm.Ełk, budowlana, 1.500 mkw, 40 zł/mkw. 663-545-818.
SIEDLISKO, Lipowy Most, dom 60+70/1000mkw (2000r.) po remoncie, 2 garaże, rzeka, pomost, altana, 275.000 zł. 512-055-542.
SIEMIATYCZE, ul.Powstania Styczniowego, przy drodze nr.19, budowlana pod market, 13.500-14.000 mkw, wszystkie media, 120 zł/mkw. 500-411-450.
SOBOLEWO, 3.200mkw, budowlana, wszystkie media, 220.000 zł. (85)653-01-32. po 18.
SOBOLEWO, gm.Supraśl. warunki zabudowy, prąd, woda, położona w kompleksie leśnym, 700mkw, 100 zł/mkw. 512-938-113.
SOLNICZKI, ok.Białegostoku, budowlane, 6 szt. po ok.1,000mkw. 100 zł/mkw. 607-319-353.
SOWLANY, 1.100mkw, 1.400mkw, media, przy szosie, 200 zł/mkw .506-273-182, po16.
STARY Kornin, ok.Hajnówki, 52a, siedlisko, drewniany dom, prąd, woda, dojazd asfaltem, 15 zł/mkw. 662-661-744.
STRABLA, budowlana, 1.100mkw, media, atrakcyjnie położona, asfalt, 28 zł/mkw. 500-759-449 po 20.
STRABLA, gm.Wyszki, budowlana 1.400mkw, media, asfalt, 35.000 zł. 790-558-917.
STRABLA, gm.Wyszki, budowlana, 1.628mkw, asfalt, 80.000 zł. 605-885-944.
STRAŻ, ok.Sokółki, 2xrekreacyjna, 0,19-0,74ha, nad rzeką, 12.000 zł. 514-393-796, (85)711-18-18.
STRZELCOWIZNA, gm.Płaska, 1,36ha, w trakcie przekształcenia, możliwość podziału, 15 zł/mkw. 514-206-457.
STRZELCOWIZNA, gm.Płaska, budowlano-letniskowa, 6.400mkw w tym 2.400mkw lasu, wszystkie media, 20 zł/mkw. 692-186-790.
SURAŻ, budowlana, 2.400mkw, uzbrojona, przy ulicy, 40 zł/mkw. 698-844-416.
SURAŻ, budowlana, 3.000mkw, media, możliwość podziału, 25 zł/mkw. 798-216-066.
SUWAŁKI, 1400 mkw, z warunkami zabudowy, prąd, woda, kanalizacja, 89.000 zł. 727-664-486.
SUWAŁKI, 5.000mkw, 5km od centrum, blisko las, jezioro, 250.000 zł. 668-291-161.
SUWAŁKI, ul.Buczka, budowlana, z warunkami zabudowy, wszystkie media, 1017mkw, 160 zł/mkw. (87)566-59-01.
SZOSTAKOWO, gm.Czyże, siedlisko, 5.300mkw, dom do remontu, 2 budynki gosp, 45.000 zł. 505-821-637 po 16.
SZTABIN, centrum gminy, budowlana, 650mkw, 37.000 zł. (87)629-81-16.
SZUDZIAŁOWO, 1.600mkw, wszystkie media, zabudowania drewniane, 35.000 zł. 506-110-015.
WIELICZKI, ul.Jeziorna, budowlana, 1877 mkw, 40 zł/mkw.
692-897-156.
WIELICZKI, ul.Jeziorna, budowlana, 1877 mkw, 40 zł/mkw.
692-897-156.
WITOWO, pow.hajnowski, budowlana, 0.37 ha, 4 km do zalewu Bachmaty, 20 zł/mkw. (85)685-31-07.
WIŻAJNY, rekreacyjna, 1.270mkw, 40.000 zł. 696-583-888.
WYSOKIE Mazowieckie, ul.Przechodnia, budowlana, 954mkw, 185 zł/mkw. 668-270-929.
ZALESIANY, ok.Białegostoku, rekreacyjna, 550mkw, domek, basen, kort tenisowy, media, 98.000 zł. 501-121-807.
ZALESIE, gm.Dobrzyniewo Duże, budowlana, 9.400mkw, media, przy lesie, 15 zł/mkw. 787-725-577.
ZAMBRÓW, ul.Białostocka, rolna z możliwością zabudowy, 1.3000mkw, 150zł/mkw. 696-395-008.
ZAŚCIANKI, przy szosie Baranowickiej, 6.180mkw, pod zabudowe usługową, madia, prąd, gaz, telefon, 200 zł/mkw. 728-301-728.
ZDORY, k/Pisza, budowlana 8.300 mkw, nad j. Śniardwy, 39 zł/mkw. 698-249-198.
ZDORY, ok.Pisza, budowlana, 120.000mkw, przy drodze nad j.Śniardwy, 34 zł/mkw. 698-249-198.
ZIMNOCHY, gm.Suraż siedlisko 5.000 mkw, 12 zł/mkw. (85)650-32-80 po 16.00.
ZYGMUNTY, gm.Krypno, 0,22ha, warunki zabudowy, prąd, woda, droga asfaltowa, 35.000 zł. 695-188-039.
ŻEGARY, gm.Sejny, budowlana po byłym siedlisku, 5.000 mkw, prąd, 200 m do jeziora, 27 zł/mkw. 782-225-565.
ŻÓŁTKI, gm.Choroszcz, budowlana, 1000-2000 mkw, 110 zł/mkw. 602-446-455.

❑ ZAMIENIĘ

CHOROSZCZ, budowlana, w trakcie przekształcenia, 3.000mkw, na mieszkanie 2-pokojowe w B-stoku. 606-930-421.
GONIĄDZ, siedlisko, 0,5ha na kawalerkę w Mońkach. (85)738-38-05.
OK.EŁKU, 2xbudowlana, 2.500 i 3.500 mkw, na magazyn, pawilon handlowy lub mieszkanie w Ełku. 607-875-307.
OK.SZTABINA, siedlisko nad Biebrzą na mieszkanie w mieście. (85)712-57-45.

❑ WYNAJMĘ

BIELSK Podlaski-Białowieża, miejsce na reklamę, 1.500zł/rocznie. 602-454-513.
SAJENEK, Augustów, dostęp do jeziora, domek, 1.200 zł. 602-798-062.

LOKALE UŻYTKOWE

❑ SPRZEDAM

BIAŁYSTOK, Bazar Włókniarz, 2x10,5mkw, 8.000 zł/szt. 604-209-607.
BIAŁYSTOK, ul. Wyszyńskiego, 35mkw, 60.000 zł. 603-362-238.
BIAŁYSTOK, ul.Berlinga, garaż blaszak, 1.400 zł. (85)653-26-19.
BIAŁYSTOK, ul.Drewniana, garaż murowany, 11.500 zł, lub wynajmę, 140 zł. 883-267-574, 507-164-134, (85)675-21-18.
BIAŁYSTOK, ul.Kraszewskiego, 18,5mkw, wykończony, parking, 85.000 zł. 604-879-224.
BIAŁYSTOK, ul.Murarska, garaż murowany, prąd, 25.000 zł, B-stok. 510-912-941.
BIAŁYSTOK, ul.Murawska, garaż murowany, prąd, 27.000 zł. 510-912-939.
BIAŁYSTOK, ul.Palmowa, garaż blaszak, ocieplony, 1.600 zł, lub wynajmę, 80 zł. 600-500-595.
BIAŁYSTOK, ul.Pułaskiego, 64mkw, trzy pomieszczenia +wc, 270.000 zł. 504-264-250.
BIAŁYSTOK, ul.Wierzbowa, bazar Włókniarz, 10.5mkw, woda, prąd, 10.000 zł, lub wynajmę 500 zł. 500-771-539.
BIAŁYSTOK, ul.Zagórna, handlowo-usługowy, 42mkw, 77.000 zł. 511-186-696.
BIAŁYSTOK, ul.Zwycięstwa, naprzeciwko Madro, garaż, 18mkw, murowany, 10.500 zł. (85)663-29-31.
BIAŁYSTOK-JAROSZÓWKA, budynek, 240/360/694, na działalność gospodarczą, biuro, usługi weterynaryjne, sklep internetowy, 480.000 zł. 728-827-847.
DOBRZYNIEWO, 120mkw, handlowo-usługowo-mieszkalny, 230.000 zł. 694-773-302.
GM.ZAWADY, usługowy 500mkw, 1.200 zł. 889-905-518.
GRAJEWO, os. Południe, garaż murowany, 13.000 zł. 503-115-822.
LIPSK, ul.Batorego, murowany 18mkw, 13.000 zł. 502-167-095.
ŁOMŻA Aleja Legionów, lokal handlowo-usługowy 300 mkw, 1.400 zł/mkw. 600-896-436.
SUWAŁKI, ul.Andersa, handlowo-usługowy, parter 30mkw i piwnica 30mkw, c.ogrzewanie, zimna woda, prad, 170.000 zł. 664-008-301.
SUWAŁKI, ul.Kowalskiego, garaż z kanałem, murowany, 30.000 zł, lub wynajmę 150 zł+licznik. 518-421-876.
SUWAŁKI, ul.Ogińskiego, handlowo-usługowo-mieszkalny, 225mkw, 2.000 zł/mkw. 504-116-334.
SUWAŁKI, ul.Pułaskiego, kiosk, 4.500 zł. 509-604-205.
SUWAŁKI, ul.Sejnejska, 15mkw, 6.000 zł. 607-058-854.
SUWAŁKI, ul.Sejneńska, bazar, kiosk, 12mkw, 7.000 zł, lub wynajmę 200 zł +opłaty. 505-317-788.
SUWAŁKI, ul.Szpitalna, os.Północ, media, 32,8 mkw, 3.700 zł/mkw, lub wynajem 800 zł+liczniki+kaucja 1.000 zł. 506-980-541.

❑ WYNAJMĘ

BIAŁYSTOK, os.Zawady, 250mkw, parter, ogrzewanie, 3.700 zł, 504-586-780, (85)653-46-57.
BIAŁYSTOK, ul.Grochowa, 52mkw, usługowo-handlowy, 3.000 zł. (85)744-61-17.
BIAŁYSTOK, ul.Leszczynowa, 115mkw, 1.000 zł/mc. 661-079-498.
BIAŁYSTOK, ul.Mickiewicza, na warsztat wulkanizacyjny, 1.700 zł+liczniki, kaucja 3.000 zł. 665-355-896, 693-875-225.
BIAŁYSTOK, ul.św. Rocha, DH Wenus, 27mkw, lp, 600 zł. 517-733-608.
BIAŁYSTOK, ul.Św.Mikołaja, 23,5mkw, biurowiec Kuriera Porannego, 1.600 zł. 602-846-791.
BIAŁYSTOK, ul.Wiatrakowa, 18 mkw, pomieszczenie magazynowe, 250 zł. 513-488-227.
BIAŁYSTOK, Zaścianki, 75mkw, 2.000 zł. 500-757-440.
CZYŻEW, ul.Zambrowska, usługowo-handlowy, 200mkw +plac, ogrodzony, przy trasie, monitoring, możliwość zamieszkania, 2.200 zł, 692-787-426.
DĄBROWA Białostocka, centrum, usługowo-handlowy, 40mkw, witryna, 21 zł/mkw. 609-700-641.
DOBRZYNIEWO magazyn lub warsztat, kanał, strych, 50mkw, spokojnej osobie, 600 zł +prąd. 695-834-286.
EŁK, centrum, 70mkw., handlowo-usługowy, 1.100 zł/mc. 660-514-198.
FILIPÓW, ul.Stefana Batorego, 140mkw, 1.150 zł. 885-631-687.
GM.SOKÓŁKA, Kraśniany, budynek murowany, 32mkw, 300 zł. 503-337-967.
GOŁDAP, centrum, biuro, handlowo-usługowy, 50mkw, 1.100 zł. 506-393-985.
IGNATKI, 5km od Białegostoku, garaż, pod nowym blokiem, pilot, 180 zł. 880-272-625.
ŁAPY, centrum, 90mkw, handlowo-usługowy, 800 zł/mc. 519-168-021.
ŁAPY, ul.Główna, 2x25mkw, usługowy, II piętro, 1.000 zł. 604-272-729.
ŁAPY, ul.Główna, 2x25mkw, usługowy, IIpiętro, 1.000 zł. 604-272-729.
ŁAPY, ul.Główna, piwnica, 100 mkw, 20 zł/mkw. 604-272-729.
ŁOMŻA, przy dworcu, handlowy, 22mkw, 2.500 zł/mc. 515-373-550.
OK.GRÓDKA, obiekt po byłej szkole podstawowej, 1.02ha, 1.500 zł/mc. 506-026-130.
OK.KRYNEK, magazyn, stan surowy, 400mkw, 15/34, 2-piętrowy, 5.000 zł/mc. 518-645-078.
POSZUKUJĘ: Bielsk Podlaski, handlowy, do 25mkw, do 1.500 zł. 782-693-379.
SEJNY, ul.Marchlewskiego, 35 i 48m

LUSTRO nowe, 2 szt, 30 zł/szt, Białystok. 608-423-288.

ŁAWA rozkładana, 120x80cm, po rozłożeniu 160x80cm, jasny dąb, 150 zł, Sokółka. 793-185-755.

ŁAWA, stół piwny na działkę, 150 zł, Białystok. 694-154-316.

ŁAWKA dębowa, do hustawki ogrodowej, 3-osobowa, 340 zł, Sokółka. 511-240-244.

ŁAWO-STÓŁ, rozkładany, stan bdb, 180 zł, ok.Siemiatycz. 880-575-840.

ŁÓŻKO drewniane, ze stelażem, możliwość regulacji wysokości, pilot, materac, 1.400 zł. 697-951-575.

ŁÓŻKO jednoosobowe, rozkładane, bordowo-beżowe, stan bdb, 250 zł, Suwałki. 693-679-845.

ŁÓŻKO piętrowe +zestaw meblowy, młodzieżowy, 1.000 zł, Suwałki. 506-741-340.

ŁÓŻKO piętrowe, drewniane, materace, stan bdb, możliwość rozłożenia na dwa, 1.000 zł. 691-305-927.

ŁÓŻKO z materacem, 100/200, 250 zł, B-stok. 505-808-533.

MATERAC sprężynowy, 160x200cm, 40 zł, B-stok. 530-630-140.

MATERAC z gąbki, 2x3m, 30 zł, B-stok. 798-511-116.

MATERTAC, 200x120, 3szt, nowe, 100 zł/szt, Wys.Maz. (86)275-01-85, 510-095-711.

MEBLE kuchenne, 4-szafki, 600 zł, B-stok. (85)743-61-98, 660-001-443.

MEBLOŚCIANKA dębowa, 3 zestawy, 3.500 zł/zestaw, ok.Narwi. 664-838-862.

MEBLOŚCIANKA, 3-segmentowa, podświetlana, stan bdb, 750 zł, Siemiatycze. 664-698-304.

NAROŻNIK skórzany, rozkładany, st.bdb, 1.300 zł, ok.Ciechanowca. 880-575-840.

NAROŻNIK, 2,10x1,40x0,68, pojemnik na pościel, 3-letni, 500 zł, B-stok. 606-587-260.

OBRUSY haftowane, 7 szt, 20-100 zł, Białystok. 698-230-333.

OGRODOWE, dębowe, 2 fotele, 2 ławki, stół, 500 zł, Sokółka. 501-441-184.

OGRODOWE, drewniane, solidne, 1.650 zł, gm.Gródek. 797-582-948.

PERGOLA, dwie ławki, stolik, 1.500 zł, Rajgród. 503-337-091, (86)272-17-73.

PIERZYNA z pierza naturalnego, duża, 100 zł, Zambrów. 691-780-068.

PODUSZKI duże z pierza 90x95 cm, 3 szt, 85 zł/szt, Zambrów. 691-780-068.

PÓŁKA Calvados, średni brąz, nowa, 2-poziomowa, 80x20x16cm, 45 zł, Białstok. (85)744-95-72, 885-695-188, po 20.

PÓŁKA, olcha, nowa, brak ścianek bocznych, 68x28cm, 50 zł, Białstok. (85)744-95-72, 885-695-188, po 20.

REGAŁ 3-segmentowy, stan bdb, wysoki połysk, orzech, półki, szufladki, barek, 90x220cm, 300 zł, Białystok. (85)745-50-15.

REGAŁ brązowy, wersalka, 2 fotele, 2pufy, dywan 2x4m, zasłony, sztuczny kwiat, 3.000 zł, gm.Augustów. 503-875-832.

REGAŁ dziecięcy z tapczanem, 300 zł, Zabłudów. 513-066-792.

REGAŁ młodzieżowy +tapczan, półka, szafa, szafka nocna, 900 zł, ok.Białegostoku. 792-606-083.

REGAŁ, 2szt, 200 zł/szt, Białystok. 607-395-957.

REGAŁ, kolor brzoza, dł.5m, 300 zł, gm.Knyszyn. 509-041-036.

REGAŁ, miodowo-brązowy, 4-segmentowy +słupek, stan db, 400 zł, Białystok. 604-777-230.

REGAŁ, st.db, 150 zł, B-stok. 783-490-346.

ROGÓWKA, duża +fotel, materiałowe, stan db, 700 zł, Zambrów. 606-278-274.

SEGMENT regałowy, 1szt, 81x199, 70 zł, B-stok. (85)675-51-34.

SEKRETARZYK, stan bdb, przeszklony, rozkładane biurko, 171x100, 120 zł, Białystok. (85)745-50-15.

SŁUPEK z półkami, 100x200, okleina drewniana, stan db, 100 zł, Dobrzyniewo. 695-834-286.

SOFA 2-osobowa, 250 zł, ok.Białegostoku. 698-319-473.

SOFA 3-osobowa, rozkładana, fotel, 430 zł, Białystok. 796-859-172.

SOFA, 3-osobowa, rozkładana, z pojemnikiem na pościel, tapicerka pluszowa, mało używana, 300 zł, Białystok. (85)742-10-78.

STOLIK dębowy kawowy, 60x60cm, 250 zł, B-stok. 668-166-806.

STOLIK okolicznościowy, 40 zł, Białystok. (85)653-93-51.

STOLIK pod telewizor, ciemny orzech, 73x73cm, 50 zł, B-stok. (85)675-48-66.

STOLIK pod telewizor, nowy, 220 zł, Łapy. (85)715-41-19.

STÓŁ dębowy rozkładany, 85x145x210cm, 6 krzeseł, 1.100 zł/kpl, B-stok. 668-166-806.

STÓŁ drewniany, okrągły, rozkładany +5 krzeseł, 150 zł, Białystok. 668-343-482.

STÓŁ marmurowy, 300 zł, gm.Bielsk Podl. 504-988-036.

STÓŁ rozkładany +4 krzesla, 480 zł, ok.Ciechanowca. 889-725-821.

STÓŁ rozkładany +sześć krzeseł, 900 zł, Zambrów. 606-278-274.

STÓŁ rozkładany, 115 zł, Białystok. (85)654-23-35.

SYPIALNIA biała, 2x szafa, łóżko, pufa, toaletka, 430 zł, B-stok. (85)675-51-34.

SZAFA 2-drzwiowa z nadstawką, zdobiona, 250 zł, B-stok. 510-192-176.

SZAFA 2-drzwiowa, 88x185cm, 180 zł, Białystok. 694-714-016.

SZAFA biała, lustro, 600 zł, Białystok. 508-587-660.

SZAFA rzeźbiona, 600 zł, gm.Szudziałowo. (85)722-11-77.

SZAFA z drewna olchowego, mahoń, stan bdb, 850 zł, Suwałki. 500-671-037.

SZAFA, 2-drzwiowa, łóżko sypialniane, komoda, 2xszafka nocna, 800 zł, Białystok. 694-534-608.

SZAFA, 3-drzwiowa, dolna nadstawka, 154x212cm, 280 zł, Białystok. 694-714-016.

SZAFKA na buty, drewniana, solidna, 160 zł, Hajnówka. 506-897-297.

SZAFKI kuchenne, jasna płyta, używane, 7szt, 20zł-50zł, B-stok. (85)675-48-66.

TAPCZAN w stanie db, 160 zł, Supraśl. 507-440-178.

TAPCZANIK dziewczęcy Kokartka, rozkładany, 80x190cm, pomarańczowy, 250 zł, Białystok. 660-719-871.

WERSALKA, zadbana, 2-osobowa, rozkładana, pojemnik na pościel, zielony, Białystok, 360 zł. (85)743-19-57, 795-806-308.

WIESZAK drewniany, stojący, 50 zł, B-stok. 502-639-948.

WITRYNA dębowa, 2 szt, 1.300-1.500 zł/szt, ok.Suwałk. (87)563-82-53.

WITRYNA dębowa, frezowana, 1.700 zł, Kobylin Borzymy. (86)476-40-65.

ZASŁONY, białe, 4szt, deseń, szer 140cm, dł 230-235cm, 100 zł, Białystok. (85)663-19-21, po 19.

ZESTAW dębowy +stolik, krzesła, 7.000 zł. (86)277-68-65.

ZESTAW do przedpokoju, półka+ 2 szafki, 160 zł, Siemiatycze. 664-698-304.

ZESTAW do sypialni, szafa, łoże, komoda z lustrem, 2 szafki nocne, 1.200 zł, Białystok. 668-343-482.

ZESTAW mebli kuchennych +zlew, okap, stan bdb, 680 zł, ok.Ciechanowca. 889-725-821.

ZESTAW szafek kuchennych, 15szt, blaty, zlew, szafki w st.idealnym, ślady użytkowania na frontach, Białystok, 800 zł. 795-641-732.

ZESTAW wypoczynkowy, 3+2, skórzany, zielony, 1.200 zł, Płaska. 504-310-025.

ŻYRANDOL+ kinkiet, 30 zł/kpl, B-stok. (85)675-51-34.

SPRZĘT AGD

BLENDER Bosch MSM 6B300, nowy, nieużywany, zapakowany fabrycznie, gwarancja, 80 zł, Białystok. 506-465-385.

BLENDER PHILIPS HR 1364, nowy, nieużywany, zapakowany fabrycznie, gwarancja, 110 zł, Białystok. 506-465-385.

CHŁODZIARKA Mors, 60l, stan bdb, 500 zł, ok.Sokółki. 798-593-379.

CZAJNIK elektryczny, wymieniona grzałka i styki, 20 zł, B-stok. 888-501-191.

EKSPRES do kawy Senseo, nowy, 150 zł, gm.Bielsk Podl. 504-988-036.

EKSPRES do kawy, 100 zł, ok.Białegostoku. (85)719-70-68.

FRYTOWNICA Philips HD 6159, mało używana, 150 zł, Suwałki. 504-069-719.

KLIMATYZATOR przenośny, do mieszkań, barów, warsztatów, 2szt, 390-550 zł/szt, Hajnówka. 509-686-552.

KUCHENKA gazowa 4-palnikowa z piekarnikiem, 250 zł. 516-743-068, (85)715-33-22.

KUCHENKA gazowa z piekarnikiem, biała, 340 zł, B-stok. 604-922-094.

LODÓWKA Candy, wys. 143 cm, 250 zł, Białystok. (85)651-13-89.

LODÓWKA Indexit, wys.180 cm, szara, 400 zł, ok.Białegostoku. 662-332-008.

LODÓWKA samochodowa, sprężarkowa, z agregatem Indel B-12/24V, poj.40l, 700 zł, B-stok. 609-576-444.

LODÓWKA, 2szt, Silesia, Mińsk, wys.140-170cm, 150 zł/szt, ok.B-stoku. 506-139-691.

LODÓWKA, wys. 110cm, osobny zamrażalnik, 220 zł, Augustów. 504-447-714.

LODÓWKO-ZAMRAŻARKA Amica, 165cm, 450 zł. 507-737-473.

MASZYNA do krojenia chleba, mięsa Bosch, 180 zł, ok.Białegostoku. (85)719-70-68.

ODKURZACZ bezworkowy, 2000W, komplet, stan bdb, 130 zł, Białystok. 517-274-564.

ODKURZACZ dla alergików, na wodę, 1.400W, nowy, 420 zł, Suwałki. 518-421-876 po 17.

ODKURZACZ piorący, suszarka do bielizny elektryczna, kuchenka z piekarnikiem, od 250zł-500zł, Bielsk Podl. 504-988-036.

ODKURZACZ workowy 1800Watt, zestaw końcówek, sznur zwijany, rura teleskopowa, karton, 80 zł, Białystok. 517-274-564.

OKAP kuchenny Amica, ceramiczny, stan bdb, 550 zł, Grajewo. 514-263-693.

PATELNIA elektryczna, duża, niemiecka, 100 zł, Krypno. 798-267-243.

PIEKARNIK elektryczny do zabudowy Whirpool, 200 zł, Białystok. 788-709-040.

PŁYTKA elektryczna pod zabudowę Whirpool, 150 zł, Białystok. 788-709-040

PRALKA Automatyczna, nieużywana, tanio, 500-600 zł. (po godz. 16) Tel. (85)741-58-28.

PRALKA Ardo, używana, 300 zł, Dąbrowa Białostocka. 504-638-170.

PRALKA automatyczna Amica, 250 zł, ok.Łap. 516-743-068, (85)715-33-22.

PRALKA automatyczna, kuchanka gazowa, elektryczna, zamrażarka, skrzyniowa, 600 zł, Sejny. 662-245-550.

PRALKA automatyczna, sprawna, 100 zł, Krypno. (85)716-90-67.

PRALKA Predom PS663, 150 zł, Wasilków. 516-591-887.

PRALKA wirnikowa, Białystok, 120 zł. 792-636-056.

PRALKA Wirówka, duża, nowa, 400 zł, Suwałki. 518-421-876.

SAMOWAR elektryczny, 50 zł, Wasilków. 694-071-115.

WAGA dziesiętna, 300 zł, B-stok. 500-239-200.

WIRÓWKA do bielizny, 100 zł, Białystok. 885-937-981.

WIRÓWKA do bielizny, 60 zł, Białystok. 668-343-482.

WIRÓWKA, 150 zł, Szepietowo. 694-888-725.

ZAMRAŻARKA, 3-szuflady, 200 zł, Dąbrowa Białostocka. 504-638-170.

ZAMRAŻARKA, 4 szufladowa, stan bdb, 320 zł, Białystok. 503-830-122.

ZAMRAŻARKA, kufrowa, stan db, nie używana, 750 zł, Filipów. 784-354-570.

ZAMRAŻARKO-CHŁODZIARKA, 500 zł, Ostrołęka. 602-106-776.

ZAMRAŻARKO-CHŁODZIARKA, 500 zł, Ostrołęka. 602-106-776.

ZAPARZACZ, wyciskacz do kawy Bodun, nowy, 100 zł, Białystok. 535-066-211.

ZMYWARKA do naczyń Candy C-452, 350 zł, ok.Białegostoku. (85)719-70-68.

ZMYWARKA Zanussi 45, wolno stojąca, biała, pod blat, używana, stan bdb, 200 zł, ok.Białegostoku. (85)662-70-15, 602-312-365.

INNE

BOJLER Biawar, z wężownicą+ grzałka elektryczna, 100 l, 420 zł, B-stok. (85)654-50-69.

BOJLER używany, ocynkowany, 100l, 150 zł, gm.Łapy. 604-542-799.

BOJLER, 100l, używany, stan db, 200 zł, Choroszcz. 608-837-365.

BOJLER, 10l, nowy, 100 zł, B-stok. 695-614-593.

BUTLA gazowa 5kg, 3szt, 60 zł/szt, B-stok. 798-511-116.

BUTLE gazowe, 11kg, 2szt, 80 zł/szt, Zambrów. 668-517-042.

DONICA kamienna, średnica 40,50,60cm, 10szt, 50 zł/szt, ok.Augustowa. 503-546-768.

GĄSIOR na wino, 50l, 30 zł. 798-511-116.

GĄSIOR szklany na wino, 5, 10l, 2szt, 10-20zł/szt, Augustów. 603-792-678.

HYDROFOR 300l, ocynkowany z pompą, 550 zł, ok.Łap. 516-743-068, (85)715-33-22.

KALORYFER elektryczny, 13 żeberek, 30 zł. 798-511-116.

KOCIOŁ gazowy, 50 zł. 798-511-116.

KOCIOŁ olejowy, 45KW, 1.000 zł, Suwałki. 516-494-261.

KOCIOŁ wodny "SKi" 17,5 KW, używany, 600 zł, Białystok. 668-343-482.

KOMPRESOR, 200l, max.16bary +piec gazowy, olejowy, niemiecki, 1.000 zł/szt. 665-887-227.

KUCHNIA węglowa Westfalia, żeliwna, biała, niemiecka, z szamotem, stan bdb, 750 zł, Hajnówka. 506-897-297.

MATY wiklinowe, osłona na ogrodzenie, balkon, altanę, 50mkw, 12 zł/mkw, Bielsk Podl. 515-451-450.

ODŻELAZIACZ wody, głowica elektroniczna, 1.000 zł, Sejny. 603-378-889.

PIEC akumulacyjny, 2szt, 2 i 3KW, 1-fazowe, 300-400 zł/szt, gm.Wasilków. 604-955-045.

PIEC C.O Tur (2010) 27KW, 2.000 zł, Boguty. 513-005-621.

PIEC CO 22kW, używany, st.bdb, 500 zł. 514-941-658.

PIEC CO Zębiec, 1,5KW, 400 zł, Sokółka. 510-528-266.

PIEC CO, gazowy, 18kW, nowy, 1.300 zł, Białystok. 666-049-902.

PIEC CO, na ekogroszek, płomiennicowy, na gwarancji, 6.000 zł, ok.Białegostoku. 604-672-605.

PIEC CO, nowy, 900 zł, Kleosin. (85)663-28-85.

PIEC co, używany, stan bdb, 450 zł, Sejny. 669-006-571.

PIEC do CO na węgiel, 300 zł, Białystok. (85)653-93-51.

PIEC gazowy do co i grzania wody, 1.000 zł, gm.Bielsk Podl. 504-988-036.

PIEC gazowy Stiebel Eltrom, 24KW, serwisowany, 250 zł, B-stok. 509-639-737.

PIEC Hajnówka typ Moderator, 28KW, 1.200 zł, B-stok. 512-938-113.

PIEC na drewno, węgiel, 400 zł, Białystok. 512-938-113.

PIEC niemiecki, na ciepłą wodę, bez zbiornika, opalany drewnem, 130 zł, B-stok. 695-614-593.

PIEC olejowy Lumo, 20kW, używany 2 sezony, 1.500 zł, Sejny. (87)516-31-29, 604-133-491.

PIEC węglowy Narew, 6-letni, 24KW, z automatyką, mało używany, 800 zł. 794-375-421.

PIEC żeliwny 17Kw, palony 2 mies, 10 lat gwarancji, 2.500 zł, ok.Białegostoku. (85)749-13-72.

PIECYK emaliowany, drzewo, węgiel, 210 zł, Białystok. 604-569-119.

PODGRZEWACZ wody elektryczny OWE 80 l, 200 zł, Białystok. 668-343-482.

PODGRZEWACZ wody Kaskada 2 OP-18.04, przepływowo-elektryczny, 18 KW, 3x400V, 650 zł, Białystok. 604-197-223.

PODGRZEWACZ wody Kaskada 2 OP-18.04, przepływowo-elektryczny, 18 KW, 3x400V, 650 zł, Białystok. 604-197-223.

PODGRZEWACZ wody, przepływowy, zaworki, 120 zł/kpl, Białystok. 508-073-762.

POMPA obiegowa 25 POr 60, do kotła wodnego, 250 zł, Białystok. 668-343-482.

WKŁAD kominkowy, elektryczny, 300 zł, Krypno. 798-267-243.

DLA DZIECI

OPIEKA

ZAOPIEKUJĘ się dzieckiem, odpowiedzialna, Suwałki. (87)567-09-52.

ZABAWKI

HULAJNOGA spalinowa, 25ccm (2005) max prędkość 45km, stan bdb, Grajewo. 668-754-392.

HULAJNOGA, stan bdb, 40 zł, Suwałki. (87)565-14-16.

HUŚTAWKA domowa do bujania małego dziecka greco, na baterie, 200 zł, Białystok. (85)653-08-35.

KONIK bujany, 100 zł, Suwałki. 600-793-716.

MOTOR na akumulator na 3-4 lata, 150 zł, Białystok. 698-230-333.

MOTOR na pedały na 3-4 lata, 70 zł, Białystok. 698-230-333.

ROWER dziecięcy, dla dziecka 6-10 lat, 130 zł, Białystok. 885-937-981.

ROWEREK 3-kołowy, 100 zł, Suwałki. 600-793-716.

ROWEREK, 16", 150 zł, Białystok. 668-642-778.

ROWEREK, odkręcane boczne koła, wys.kół 35cm, 50 zł, Suwałki. 661-964-818.

SAMOCHÓD spalinowy Bugy, dla 5-8-latka, stan bdb, 900 zł, Białystok. 693-875-225.

SKUTER na akumulator, 3-8lat, st.bdb, 150 zł, B-stok. 604-499-661.

ZABAWKI dziecięce, 30szt, od 3 zł-100 zł, gm.Bielsk Podl. 504-988-036.

ZABAWKI dziecięce, ogrodowe 5szt, 20 zł.szt, Bielsk Podlaski. 504-988-036.

AKCESORIA

FOTELIK samochodowy SENA, 0-18kg, homologacja, stan bdb, mało używany, 140 zł, Białystok. 668-642-778.

FOTELIK samochodowy, od urodzenia, 50 zł, Grajewo. 888-859-499.

FOTELIKI rowerowe, 2 z uchwytami pod siodełko, 1 do zamontowania na kierownicę, 20-60 zł/szt, Białystok. 507-573-231.

FOTELIKI samochodwe, dziecięce, używane, 3 szt, 0-18 kg, regulacja oparcia, 60 zł/szt, Białystok. 507-573-231.

KOCO-BECIK różowy, 80x90 cm, 80 zł, Białystok. 698-230-333.

KRZESEŁKO do karmienia Graco, 110 zł, ok.Dobrzyniewa. 696-968-284.

ŁÓŻECZKO drewniane z szufladą, wanienka Disney, 120 zł, B-stok. 509-116-476.

ŁÓŻECZKO dziecięce z materacem+ osłona, 300 zł, Grajewo. 888-859-499.

ŁÓŻECZKO z materacem kokosowym, dziecięce, posciel, 200szł, Białystok. 607-064-648.

ŁÓŻECZKO z wyposażeniem, 150 zł, Wasilków. 694-071-115.

ŁÓŻECZKO, nowe, B-stok, 100 zł. 662-204-595.

NOSIDEŁKO, granatowe, na szelki, 130 zł, Szepietowo. 694-888-725.

PRZEWIJAK na komodę, 90 zł, ok.Wys.Maz. 694-888-725.

ROWER BMX, 6-8 lat, 60 zł, Białystok. 607-407-510.

ROWER dziecięcy Kross Ola, damka, zielony, stan bdb, dla 4-10latki, 180 zł, Suwałki. 698-529-116.

SAPACERÓWKA Graco z wkładem dla noworodka, od 0-4lat, 250 zł, Grajewo. 888-859-499.

SPACERÓWKA, nowa, składana, 70 zł, B-stok. (85)745-50-15.

STOLIK z krzesełkiem do karmienia, drewniany, mało używany, 100 zł, B-stok. 785-917-168.

WÓZEK bliźniaczy, gwarancja, głęboko spacerowy, seledyn, 600 zł, Zambrów. 512-341-848.

WÓZEK dziecięcy 2-funkcyjny, stan db, 200 zł, gm.Choroszcz. 608-444-078.

WÓZEK dziecięcy 3-funkcyjny, nosidełko, spacerówka, kolor ciemny raczej dla chłopca, 400 zł, gm.Zambrów. (86)270-30-90, 666-537-865.

WÓZEK dziecięcy angielski, gondola, fotelik samochodowy 0-13kg, Mothercare, stan bdb, 430 zł/kpl, Białystok. 506-766-956.

WÓZEK dziecięcy, 100 zł, rowerek 1.5-2 latka, 30 zł. 798-511-116.

WÓZEK dziecięcy, 2-funkcyjny +spacerówka, stan bdb, 170 zł, B-stok. 500-767-728.

WÓZEK dziecięcy, Wolant, 3-kołowy, 3-częściowy, 750 zł, Białystok. 512-854-313.

WÓZEK dziećiecy X-Lander XQ, 3-funkcyjny, błękitny, +gratisy, 900 zł, B-stok. 601-831-899.

WÓZEK wielofunkcyjny Breaker, pełne wyposażenie, 260 zł, Suwałki. 511-045-709.

WÓZEK wielofunkcyjny, 100 zł, Białystok. (85)675-48-66.

WÓZEK, 3-częściowy, wielofunkcyjny, gondola, spacerówka, fotelik samochodowy, 450 zł, ok.Wys.maz. 793-099-104.

WÓZEK, Grako, stan bdb, granat, 150 zł, Białystok. 509-433-986.

ODZIEŻ

ADIDASY dziewczęce, rozm.33, 2pary +buty zimowe, rozm.35, 15 zł/wszystkie, Suwałki. 889-007-870.

BLUZKI dziewczęce, sukienki, spódnice, roz.140, 30szt, 50 zł, Suwałki. 889-007-870.

UBRANKA chłopięce, markowe, 6-24mc, buty, 100szt, 2-10 zł/szt, Białystok. 509-498-106.

UBRANKA dla dziewczynki, 3-5 lat, 10-20 zł, Białystok. 795-189-395.

UBRANKA dziewczęce, 146-152cm, 100szt, 2-10 zł/szt, Białystok. 509-498-106.

UBRANKA dziewczęce, 6-7 lat, 1000szt, 5-10 zł/szt, Białystok. 509-498-106.

UBRANKA, dla chłopczyka, dziewczynki, 0-12lat, 50szt, 5-25 zł/szt. Wys. Maz, 694-888-725.

RTV

KUPIĘ

MAGNETOVID VHS z odtwarzaczem DVD, Białystok. 660-041-690.

TELEWIZOR Panasonic 28" kineskopowy, modem, 300 zł, Białystok. 796-859-172.

SPRZEDAM

DYKTAFON cyfrowy Olimpus, 65 zł, Białystok. (85)743-63-02.

GŁOŚNIKI samochodowe Sony, 3-drożne, z basem o dużej mocy, 2szt, 60 zł/szt, B-stok. 669-999-967.

GPS, nawigacja samochodowa, nowa, MIO MOOV 500, 4,7 cala, 200 zł. 517-566-091.

KAMERA Sony, mini tv, osprzęt, stan bdb, 300 zł, Suwałki. 503-182-022.

KINO domowe Sony Dav Sb300, 600 zł, Białystok. 503-006-599.

KONSOLA do gry Wiisport, 450 zł, B-stok. 880-415-282.

KONSOLA PSP Slim (2004) przerobiona, 12 gier, futerał, Białystok, 420 zł. 608-744-332.

NAWIGACJA Mio Moov M400, nowa, oryginalne pudełko, 250 zł, Augustów. 604-271-075.

NAWIGACJA TomTom Via 120 Europa, nowa, na gwarancji, zestaw głośnomówiący, 520 zł, Augustów. 604-271-075.

ODTWARZACZ DVD przenośny, 150 zł, ok.Sokółki. 510-968-845.

ODTWARZACZ DVD Sony, Blue-Ray BDT-S350, 700 zł, B-stok. 510-912-941.

RADIO CD, samochodowe, mp3, USB, zdejmowany panel, mało używane, 170 zł, Białystok. 501-747-645.

RADIO samochodowe Philips, 4x35W, 150 zł, Białystok. 509-039-398.

SATELITA Tonsil ZGC40-8513, 2 szt, 820 zł, Białystok. 666-216-705.

SONY Playstation, 2 joysticki, 3 gry, 700 zł, Białystok. 501-952-171.

TELEWIZOR Daewoo, 28", czarny, stan bdb, 300 zł, Białystok. (85)674-72-83, 696-036-185.

TELEWIZOR Elemis 3835T Mira, bez pilota, 50 zł, Zabłudów. 512-650-958.

TELEWIZOR kineskopowy LG 28", srebrny +stolik, DVD, 4-letnie, 600 zł/kpl. Łapy. 664-053-337.

TELEWIZOR kineskopowy LG 29", 300 zł, B-stok. (85)675-51-34.

TELEWIZOR Lazuryt, czarno-biały, drewniana obudowa, 50 zł, gm.Kleszczele. 513-669-005.

TELEWIZOR LCD Philips flat, 37", hd ready panorama, 2 euro hdmi pc, 820 zł, Białystok. 516-786-628.

TELEWIZOR LG Flatron, 29"+ stolik, stan bdb, 600 zł, Dąbrowa B-stocka. 609-700-641.

TELEWIZOR LG, 25", pilot, stan bdb, 180 zł, B-stok. 501-432-323.

TELEWIZOR Philips, 21", 200 zł, Białystok. (85)674-72-83, 696-036-185.

TELEWIZOR samochodowy 13", nowy, 350 zł, B-stok. 798-590-984.

TELEWIZOR Samsung 29", 100Hz, płaski kineskop, 400 zł, Białystok. 509-039-398.

TV kolorowy 21", 200 zł, B-stok. 603-220-913.

TV kolorowy 29", 250 zł, B-stok. 603-220-913.

TV LCD Samsung, 32", panorama hd ready hdmi, 2xeurowejścia, pc, 700 zł, Białystok. 515-795-965.

TV LG 21" Flatron, 100% sprawny, stan bdb, 250 zł, Białystok. 502-984-292.

TV Loewe 29", 150 zł, Białystok. 660-041-690.

TV Philips 26" 25PT5324/58R, 200 zł, Białystok. 608-433-654 po 16.

TV Samsung 21", telegazeta, pilot, stan db, 120 zł, Białystok. 662-013-525.

TV Samsung, plazmowy, 42", pilot, 750 zł, Białystok. (85)653-15-29, 605-920-370.

TV, 100 zł, Suwałki. 518-421-876.

WIEŻA Aiwa, duża, pilot, 5-segmentów, 1.500 zł, B-stok. 510-912-941.

WIEŻA stereo Sony, 150 zł, B-stok. (85)661-68-14.

KOMPUTERY

SPRZEDAM

AMD-ATHLON, 300 gier + office, 600 zł, Zambrów. 794-117-876.

DRUKARKA Cannon Pixma iE4700, 300 zł, Dobrzyniewo Duże. (85)719-70-68.

DRUKARKA Cannon, stan bdb, 130 zł, Krypno. 798-267-243.

LAPTOP Dell Latitude D600 intel pentium centrino, 1.6GMhz, 1,0G Ram, dysk 120G, 900 zł, Ciechanowiec. 608-636-507.

LAPTOP Dell P4, 500 zł, Białystok. 797-309-106.

LAPTOP Toshiba Centrino, 600 zł, Białystok. 797-309-106.

LAPTOP Toshiba Tecra M1, aluminiowa obudowa, st.bdb, 650 zł, Białystok. 692-514-609.

LAPTOP Toshiba Tecra S2, st.bdb, 650 zł, Białystok. 692-514-609.

LAPTOR Sony Vaio VGMFZ11S, Intel Core Duo 15.4", 2G DDRII, HDT 160GB, 1.650 zł, Białystok. 510-912-939.

MONITOR 17", 20 zł, B-stok. 669-999-967.

MONITOR 19", 50 zł, Łapy. 501-671-514.

MONITOR LCD Acer, 17", 200 zł, B-stok. 600-376-670.

MONITOR LCD Belinea, 17", 250 zł, Białystok. (85)674-72-83, 696-036-185.

MONITOR LCD LG EB990G, 20"+ przewód, stan bdb, 120 zł, Brańsk. 789-166-615.

MONITOR LG, stacjonarny, klawiatura, mysz, windows XP, 80GB, 256MB ram, 1.10GHz, 150 zł, ok.Augustowa. 665-499-244.

MONITOR Philips CRT, 19 cali BRILLIANCE 109P4, stan idealny, 100 zł, Suwałki. 502-064-974.

NETBOOK MSI Wind U135 10", 1gb, 160gb, 750 zł, Białystok. (85)674-72-83, 696-036-185.

SKANER Plustek Optic, kompletyny, mało używany, 40 zł, Białystok. 501-747-645.

STACJONARNY Compac, procesor 2.26GHz, ram 1.000Mb, dysk 500Gb, monitor LCD 17", 550 zł, B-stok. 791-045-251.

STACJONARNY Dell, Pentium IV, 2.4GHz, 1GB Ram, XP, monitor, mysz, klawiatura, 500 zł, gm.Korycin. 798-723-376.

STACJONARNY z licencyjnym oprogramowaniem do działalności gospodarczej, księgowe z licencją, 300 zł, Zambrów. 794-117-876.

STACJONARNY, Fujitsu Siemens, 2,8Ghz, 512mb, dvd, monitor LG 17", klawiatura, mysz, 430 zł, Suwałki. 518-765-563.

STACJONARNY: 1.7GHz, dysk 40GB, 256MB Ram, nagrywarka CD, monitor 17" LCD LG, mysz, klawiatura, 300 zł/kpl. Łapy. 664-053-337.

ZESTAW komputerowy, nowy, 1.600 zł, gm.Michałowo. 784-190-986.

ZESTAW komputerowy, procesor 2.4, 128MB, dysk twardy 80, ram 0.5GB, 450 zł, Goniądz. 727-375-324.

ZESTAW: komputer, mysz, monitor, klawiatura, drukarka, 450 zł, Białystok. 604-901-333.

HOBBY

ZWIERZĘTA DOMOWE

OWCZARKI niemieckie, rodowodowe, sprzedam. 506-117-674

MUZYKA

AKORDEON Carmen, 120-basowy, registry 11+2, 4-chórowy, niebieski, nastrojony, 600 zł, Grajewo. 602-113-529.

AKORDEON Hohner Tango Vc, 120 basów, 4-chórowy, stan bdb, 2.200 zł, Augustów. (87)644-78-99, 503-817-191.

AKORDEON Hohner Verdi V, 120/4, registry 11+3, brazowy marmurek, stan bdb, futerał, 2.450 zł. 602-113-529.

AKORDEON Hohner, 120 basów, czarny, 1.800 zł, Białystok. 530-840-163.

AKORDEON Hohner, 96-basów, 3-chórowy, 9/3, czarny, 750 zł, Mońki. 662-998-135.

AKORDEON Horn, nowy, 2.200 zł, Augustó. 513-753-103.

AKORDEON niemiecki Tango IIM 96-basów, regestry, 9+3 bordowy, futerał, stan bdb, 1.250 zł, Grajewo. (86)272-83-52.

AKORDEON Paulo Soprani, 120basów, 4-głosowy, biały perłowy, 3.300 zł, Kulesze Kośc. 723-918-295.

AKORDEON Royal Standard Meteor 60-basowy, wiśniowy, stan bdb, futerał, 750 zł, B-stok. 798-753-155.

AKORDEON Septtimio Soprani 120-basów, 4-głosowy, stan bdb, 3.600 zł, ok.Brańska. 530-984-386.

AKORDEON Victoria II, 80 basów, registry 7+2, futerał, 450 zł, Grajewo. 602-113-529.

AKORDEON Weltmaister, 96 bas, 5/3 registry, gigantelli, czerwony, 700 zł lub zamienię na 120, Suwałki. 517-227-679.

AKORDEON Weltmeister Amigo, czerwony, 120/4, mało używany, futerał, 1.550 zł, Sokółka. 500-067-949.

AKORDEON Weltmeister Stella, 96-basowy, 4-głowy, nowy, czarny, 2.200 zł, lub zamienię, Sokółka. 500-067-949.

AKORDEON włoski Compasina, 120 basów, 11 +3 registry, stan bdb, 1.200 zł, Bielsk Podl. 511-608-941.

AKORDEON włoski Concert Master, 120 basów, 4-chórowy, ładnie brzmi, głośny, 3.600 zł, gm.Dobrzyniewo. 691-721-564.

AKORDEON, mały, stan bdb, 260 zł, Łomża. 606-713-580.

GITAROWE kombo lampowe 40W, 3 głośniki 10-calowe alnico, 400 zł, Bielsk Podlaski, 728-221-251.

GŁOŚNIKI basowe, 2x 500w High Power, 2-letnie, stan bdb, czyste brzmienie, 600 zł. 512-278-054.

KEYBOARD Yamaha PSR 630 + twardy futerał, stan bdb, 850 zł. 512-278-054.

NAGŁOŚNIENIE estradowe LDM, 2x400W +końcówka mocy, mikser, 1.300 zł, lub zamiana na mniejsze, Łapy. 603-898-102.

PIANINO Białoruś (1989) stan bdb techniczny i wizualny, Iwł, 1.800 zł, Białystok. 502-984-292.

PIANINO Calisia, czarne, 1.700 zł, Mońki. 512-547-901.

PIANINO Czajkowski, 2.000 zł, Dąbrowa Białostocka. 504-638-170.

PIANINO Liryka, stan bdb, 1.500 zł, Lipsk. 604-868-337.

PIANINO, 4.000 zł, Bielsk Podlaski. 504-988-036.

PŁYTY winyłowe, po 13 utworów, lata 70, 8 szt, 50 zł/wszystkie, Sejny. (87)517-31-19.

RADIOMAGNETOFON, CD, Mp3, USB, wyświetlacz cyfrowy, baterie lub 230V, Białystok, 80 zł. 511-615-646.

SKRZYPCE lutnicze, z futerałem, smyczkiem, stan idealny, Mońki. 6.500zł. (85)716-30-32.

WAH-WAH Koda, stan bdb, 40 zł, Bielsk Podl. 728-221-251.

WIEŻA GRUNDIG UMS 12S, oryginalne kolumny, subwoofer, polska instrukcja, sprawna, 130 zł. Białystok. 692-514-609.

WZMACNIACZ, Frontman 212R, Fender, 360W, 2-letni, mało używany, 1.000 zł, Dąbrowa Biał. 507-529-865.

**ZAKUP

ROWER górski Tornado 24", teleskopy, przerzutki, stan bdb, dokument zakupu, 170 zł, B-stok. 515-076-758.
ROWER górski, damka, koła 26", stan db, 150 zł,Łomża. (86)216-58-83.
ROWER górski, koła 24", st.bdb, 180 zł, ok.B-stoku. 502-150-831.
ROWER górski, koła 26", hamulec tarczowy, amortyzator przedni, błotniki, bagażnik, 600 zł, B-stok. 500-767-728.
ROWER górski, męski, koła 26", stan db, 120 zł, Suwałki. 660-111-322.
ROWER górski, niemiecki, 24", przód, tył amortyzowany, 270 zł, Augustów. 504-610-862.
ROWER młodzieżowy Delta Full X, osprzęt, 6-biegowy, licznik, błotniki, bagażnik, stan bdb, 380 zł, B-stok. 792-495-777.
ROWER młodzieżowy Hornet, koła 24", 2xamortyzator, 400 zł, Białystok. 502-266-764 po 12.
ROWER młodzieżowy, 4-10 lat, przerzutki, 130 zł, Białystok. 502-266-764 po 12.00.
ROWER młodzieżowy, 8-12 lat, koła 24", przerzutki, błotniki, oświetlenie, stan bdb, 170 zł, Białystok. 500-767-728.
ROWER składak, stan db, 100 zł, Łapy. (85)715-19-20.
ROWER turystyczny, damski, koła 28", bez przerzutek, 140 zł, Białystok. (85)732-62-97.
ROWER wodny, 2-osobowy, 5szt, 1.200 zł/szt, Mrągowo. 691-298-345
ROWER wodny, 4-osobowy, 8szt, 3.000 zł/szt, Ełk. 601-381-531.
ROWER wyścigowy Puch, 200 zł, Białystok. (85)675-25-70.
ROWER, 3szt, damski, męski, składak, 100-300 zł/szt, B-stok. (85)744-61-17.
ROWER, koła 24", 200 zł, B-stok. 607-683-862.
ROWERK dziecięcy, zielony, 5-10 lat, stan db, 80 zł, Suwałki. 660-111-322.
ROWERY, 2 szt, składak i górski, 80-250 zł, ok.Sokółki. 510-968-845.
SILNIK łodzi, 2-cylindrowy, sprawny, 38 KM, rozrusznik+ akumulator Wicher II, 700 zł, ok.Suwałk. 500-776-803.
SKUTER wodny Kawasaki 650ccm, siedzący, stan bdb, 3.900 zł, Sokółka. 501-398-180.
SKUTER wodny YAMAHA GC1200R (2001) 3-osobowy, stan bdb, 18.000 zł, Białystok. (85)653-87-01.
SKUTER wodny, Kawasaki 750 + przyczepka, 2-osobowy, 5.600 zł, gm.Dobrzyniewo. 697-526-944.
SPINING Ugly Stik, dł. 2,70m, ciężar wyrzutowy 20-60g, 230 zł, B-stok. 513-620-699.
SZACHY drewniane w pudełku drewnianym, nowe, 100 zł, Białystok. 535-066-211.
ZAKUPIĘ: przyczepę, podłodziową, zarejestrowaną, do łodzi 4,50m. 501-348-942.
ZAKUPIĘ: przyczepkę do łodzi wędkarskiej, gm.Poświętne. (85)650-19-28.
ŻAGLÓWKA OMEGA, słomka, laminowana, osprzęt, 5.500 zł, gm.Suwałki. 500-211-710.

ZWIERZĘTA

❑ DOMOWE

AKWARIUM 120l, owalne, pełne wyposażone: szafka, pokrywa, oświetlenie, filtr, grzałka, termometr, 300 zł, Suwałki. 697-710-761.
AKWARIUM 35l, 40 zł, Białystok. 668-642-778.
AKWARIUM Aquela, 112l, panoramiczne, wyposażenie, 400 zł, Wys.Maz. 608-449-372.
AKWARIUM z wyposażenie, 2szt, 300-400l, 700-800 zł/szt, Białystok. 601-650-512.
AKWARIUM, 475l, profilowane, pełne wyposażenie, 1.200 zł, Łapy. 515-193-735.
ALASKAN malamut, 3,5m-ca, 4szt, 500 zł/szt, gm.Turośń Kość. 510-613-286.
ALASKAN malamute,suczka, 4-miesięczna, 200 zł, Rajgród: 669-777-434.
BEAGLE, 8tyg, 4szt, 450 zł/szt, ok. Jeżewa. 604-880-798.
BERNARDYN, 3msc, po szczepieniach, 2 psy, 1 suczka, 200 zł/szt, gm.Czyżew. 665-626-027.
BERNARDYN, 5tyg, 9szt, 250 zł/szt, ok.Suwałk. 515-450-312.
BERNARDYN, szczeniak, 400 zł, pow.Wys.Maz. 663-623-497.
BERNEŃSKI pies pasterski, suka + 4 szczenięta, gm.Zambrów, 2.000 zł. 662-366-979.
BERNEŃSKI pies pasterski, szczenięta, 6-tygodniowe, rodzice na miejscu, 4szt, 500 zł, gm.Zambrów. 662-366-979.
BERNEŃSKIE psy pasterskie, suka szczenna, 3-letnia, gm.Zambrów, 1.500 zł. 662-366-979.
BULDOG francuski, suczka, 10-miesięczna, 450 zł, Wys.Maz. 696-676-965.
COCKER Spaniel, pies, 2-letni, czarny, rodowód, czip, 1.000 zł, gm.Knyszyn. 782-864-926.
DOG niemiecki, suczka, 1.5-roczna, 300 zł, ok.Bielska Podlaskiego. 508-422-738.
DOG niemiecki, szczenięta, 10 szt, 50 zł/szt, gm.Nowe Piekuty. 724-878-208.
FOKSTERIER, 1,5-miesięczny, 280 zł, ok.Zambrowa. 665-202-117.
FOXTERIER, 7-tygodniowe, 4szt, 150 zł/szt, gm.Wys.Maz. (86)275-02-65, 694-677-087.
GOLDEN retriever, 7-tygodniowe, 6szt, 450 zł/szt, ok.Łap. 519-371-052.
GOLDEN Retriever, Labrador, szczenięta, 5 szt, odrobaczone, zaszczepione, 350- 400 zł/szt, ok.Białegostoku. 668-332-515.
GOŁĘBIE białe, mogą być na ślub, 20szt, 200 zł/szt. 604-324-664.
HYSKY, piesek, 1,5 roczny, 300 zł, gm.Klukowo. (86)277-49-61.
KOT norweski, leśny, kastrat, roczny, w dobre ręce, 350 zł. ok.Raczek. 793-784-261.
KOT perski syberyjski, biały, roczny, 200 zł, Białystok. 509-724-187, 798-105-279.
KRÓLIKI kalifornijskie, nowozelandzkie, krzyżówki, klatki podwójne, 15-35 zł/szt, 60 zł/klatka, 10szt, Dąbrowa B-stocka. 693-472-256.
LABRADOR biszkoptowy, 1,5-miesięczny, 280 zł, ok.Zambrowa. 665-202-117.
LABRADOR biszkoptowy, szczenięta, 8-tygodniowe, 2szt, 450 zł/szt, gm.Raczki. 609-033-585.
LABRADOR, 22tyg, czarny, suka, 400 zł, Suwałki. 694-827-083.
LABRADOR, golden retriver, szczenięta, 7szt, 7tyg, zaszczepione, odrobaczone, 350 zł/szt, gm.Choroszcz. 668-332-515.
LABRADOR, szczenięta, 5szt, 6-tygodniowe, po suczce hodowlanej, 500 zł/szt, Kolno. 608-722-686.
NAGI chiński grzywacz, suczka 2-miesięczna, 500 zł, B-stok. 886-013-295.
OWCZAREK niemiecki długowłosy, 3.5-miesięczny, 450 zł, Wys.Maz. 698-844-492.
OWCZAREK niemiecki, 1,5-roczny, podpalany, ostry, 700 zł/szt, Ciechanowiec. 501-722-159.
OWCZAREK niemiecki, 11m-cy, czarny, wyszkolony, 1.500 zł, gm.Rajgród. 518-843-876.
OWCZAREK niemiecki, 2m-ce, 6szt, po rodowodowych rodzicach, krótkowłosy, długowłosy, 330 zł/szt, Choroszcz. 697-667-928.
OWCZAREK niemiecki, 3-miesięczny, książeczka, 150 zł, ok.Raczek. 517-831-049.
OWCZAREK niemiecki, 4szt, 6-tygodniowe, odrobaczone, ładne, rodzice na miejscu, 250-290 zł/szt, Suwałki. 660-664-740.
OWCZAREK niemiecki, długowłosa, suka, 3-letnia, łagodna, 200 zł, ok.Sokółki. 600-823-939.
OWCZAREK niemiecki, mieszaniec, 9tyg, 100 zł, gm.Juchnowiec. 606-930-992.
OWCZAREK niemiecki, suczka 10-miesięczna, długowłosa, gm.Wys.Maz, 250 zł. (86)275-02-65, 694-677-087.
OWCZAREK niemiecki, suczka 3-letnia, 300 zł, Białystok. (85)661-03-35.
OWCZAREK niemiecki, suczka, 15-tygodniowa, szczepiona, książeczka, odrobaczona, 350 zł, ok.Wys.Maz. 503-531-119.
OWCZAREK niemiecki, szczenięta, 2szt, 6-miesięczne, 400 zł/szt, Wys.Maz. 501-756-107.
OWCZAREK niemiecki, szczenięta, 3msc, 1szt, 350 zł/szt, Tykocin. 500-204-199.
OWCZAREK niemiecki, szczenięta, 4szt, 6-tygodniowe, odrobaczone, rodzice na miejscu, 250-290 zł/szt, Suwałki. 660-664-740.
OWCZAREK niemiecki, szczenięta, 8-tygodniowe, 4szt, 400 zł, gm.Raczki. 609-033-585.
OWCZAREK środkowoazjatycki, 3 m-ce, suczka, 450 zł, B-stok. 512-145-786.
OWCZARKI niemieckie, 2-mies, 4szt, 350 zł/szt, ok.Wys.Maz. (86)275-02-65, 694-677-087.
OWCZARKI niemieckie, szczenięta, 8szt, miesięczne, po rodowodowych rodzicach, zaszczepione, odrobaczone, 400 zł/szt, Kolno. 604-517-298.
PAPUGA falista +klatka z wyposażeniem, 120 zł, Białystok. 606-646-995.
PAPUGA nimfa +klatka, 150 zł, ok.Łap. 604-058-611.
PAPUGA Nimfa, żółta, klatka, 60 zł, ok.Ełku. 794-038-093.
PATYCZAKI rogate, 50szt, 2zł/szt, Augustów. 605-674-786.
PEKIŃCZYK, piesek, 16tyg, 150 zł/szt, gm.Wys.Maz. 604-603-196.
PEKIŃCZYK, szczenięta, 5szt, 6-tygodniowe, odrobaczone, szczepione, książeczka, 250 zł/szt, Wys.Maz. (86)275-00-71, 880-730-073.
PEKIŃCZYK, szczenięta, 6-tygodniowe, 4szt, odrobaczone, szczepione, książeczka, 280 zł/szt, ok.Grajewo. 516-298-541.
PERLICZKI, 3szt, 15 zł/szt, gm.Jedwabne. (86)472-01-74.
PINCZER miniaturowy, brązowy, 8tyg, 5 szt, 200- 250 zł/szt, Łomża. 606-401-057.
PINCZERE, miesięczny, 9szt, 100 zł/szt, gm.Bargłów Kościelny. 505-838-826
PINCZEREK, 1,5-roczny, pies, 350 zł, gm.Choroszcz. 719-13-22.
PINCZERY miniaturowe, 2 suczki, 350 zł/szt, Wys.Maz. 602-781-947, (86)275-38-44.
POSOKOWCE, 7-tygodniowe, 150 zł, gm.Turośl. 600-078-421.
POSOKOWIEC bawarski, 10-tygodniowy, 6szt, zaszczepiony, odrobaczony, 400 zł/szt, Mońki. 509-549-192.
RATLEREK, suczka, 2-letnia, książeczka, szczepiona, 500 zł, gm.Choroszcz. 719-13-22.
RATLEREK, szczenięta, 4szt, 4-tygodniowe, ładne, odbiór początek lipca, 300 zł/szt, Wys.Maz. 696-934-301.
RATLERKI, 6tyg, 3szt, pieski, 350 zł/szt, ok.Łap. 692-323-478.
RATLERKI, 6-tygodniowe, 4szt, 350 zł/szt, Wys.Maz. (86)275-01-37.
RATLERKI, szczenięta, 7tyg, 2 szt, 320 zł/szt, Wys-Maz. 694-076-425.
ROTWEILER, 10tyg, szczepione, odrobaczone, 2 szt, 270 zł/szt, Klukowo. 507-660-714.
RYBKA glonojad, niebieski, samiec, ok.6 cm, 6 zł, roślinki 1-5 zł/szt, B-stok. 793-212-952.
SHIH tzu, 6-tygodniowe, szczepione, czarno-białe, popielate, 5 szt, 550 zł/szt, Krypno. 798-267-243.
SHIH-TZU szczenięta, 7 szt, 550 zł/szt, Wyz-Maz. 500-123-160.
SHIH-TZU, suczka, czarno-biała, 3-miesięczna, 450 zł, Białystok. 515-482-054.
SHIH-TZU, szczenięta, 2 szt, 3-miesięczne, 450 zł/szt, Łomża. 888-261-645.
SPANIEL, 8tyg, 4szt, szczepione, odrobaczone, 350 zł/szt, gm.Augustów. 509-725-074.
SZNAUCER miniaturowy, czarno-srebrny, szczenięta, 5szt, 8tyg, ładna budowa, obfita szata, 400 zł/szt, Zambrów. 600-279-398.
SZNAUCEREK miniaturka, szczeniaczki, 5szt, suczki, odbiór początek lipca, 390 zł/szt, Białystok. 797-255-109.
SZYNSZYLE, 2 szt, 50 zł, Białystok. 667-347-701.
TERIER, 6szt, 10-tygodniowe, 80 zł/szt, ok.Łap. 519-371-052.
TERRIER walijski, suka, 18m-cy, poluje, 400 zł, gm.Klukowo. (86)478-12-19.
TOSA inu, piesek 8-mies, 1.000 zł, B-stok. 512-145-786.
TOSA Inu, szczenięta, 8szt, 6tyg, japoński Mastiff, pies samurajów, 1.500 zł/szt, Zambrów. 600-279-398.
WESTY, 8tyg, 2 szt, 450 zł/szt, ok. Jeżewa. 604-880-798.
WESTY, szczenięta, 5-tygodniowe, po rodowodowych rodzicach, 4szt, 700 zł/szt, Ełk. 668-855-877.
WYŻEŁ szorstkowłosy, 10 tyg, po polujących rodzicach, 6 szt, 400 zł/szt, Suwałki. 694-827-083.
YORK miniaturka, 10-tygodniowy, książeczka zdrowia, 650 zł, Zambrów. (86)271-84-95, 692-428-026.
YORK miniaturka, 7-miesięczny, książeczka zdrowia, 850 zł, Grajewo. 796-805-634.
YORK, 6-miesięczny, piesek, 650 zł, gm.Dąbrowa Białostocka. 601-572-178.
YORK, reproduktor, 2-letnia, sprawdzony, 1.200 zł, Białystok. 664-466-985.
YORK, szczeniak, 600 zł, Suwałki. 512-301-717.
YORK, szczenięta, 4-miesięczne, 3szt, 550-650 zł/szt, Szepietowo. 510-506-180.
YORKI, 2 szt, 600 zł/szt, Wys.Maz. (86)275-32-03.
ŻÓŁW, w akwarium, wodno-lądowy, 150 zł, Krypno. 798-267-243.

❑ ODDAM

BEZDOMNE śliczne szczeniaczki, ok.7-8tyg, mieszańce, małego wzrostu. 886-463-401.
CANE corso, pies 3-letni, do pilnowania posesji, w dobre ręce, ok.Wys.Maz. (86)275-60-69 po 20.
JAMNIK, 10-letni, suczka, wysterylizowana, Ost.Maz. 513-393-042.
KOCIĘTA, 3szt, 2-miesięczne w dobre ręce, ok.Białegostoku. (85)718-84-93.
KOTEK, 3mc, czarny, w dobre ręce, B-stok. 660-920-154.
KOTKA czarna, 2szt, roczna, wysterylizowana, odrobaczona, w dobre ręce, Wasilków. 503-366-573.
KOTKA, młoda, b.spokojna, do domu, najlepiej wychodzącego, czysta, kuwetująca, odrobaczona, wysterelizowana, B-stok. 602-648-997.
KOTKI, czarne, 3msc, 2 kotki, 1 kotka roczna, Dojlidy Górne. 508-372-624.
KOTKI, małe, w dobre ręce. 606-434-637.
LABRADOR 8-miesięczny, 2szt, gm.Kulesze Kośc. 517-817-092.
MIESZANIEC czarny, podpalany, szczenięta, ok.1,5 miesiąca w dobre ręce, Zaścianki, ok.Białegostoku. 519-511-004.
MIESZANIEC, suka, 1,5roku, po sterylizacji, w dobre ręce, Białystok. 505-367-612.
MIESZANIEC, szczenięta, 6szt, 4-tygodniowe w dobre ręce, ok.Kalinowa. 513-137-815.
MIESZAŃCE, szczenięta, 3szt, ok.3-miesięcy w dobre ręce, duże, Olmonty, możliwy transport. 514-244-715.
OWCZAREK Coli, ok.1,5 roku w dobre ręce, Zaścianki, ok.Białegostoku. 792-027-936.
OWCZAREK niemiecki, 3-letni w dobre ręce, gm.Mały Płock. (86)279-11-48.
OWCZAREK niemiecki, 4-letni, w dobre ręce, gm.Choroszcz. 509-252-610.
OWCZAREK niemiecki, suczka, 8-miesięczna w dobre ręce, gm.Rutki. 692-288-262.
OWCZAREK niemiecki, suczka, roczna, szczepiona w dobre ręce, Mońki. (85)716-24-50 po 20.
PSA dużego do pilnowania posesji, Białystok. 664-162-356.
SZCZENIĘTA kundelki, czarne, 10-tygodniowe w dobre ręce, gm.Goniądz. 609-153-537.
SZCZENIĘTA owczarka niemieckiego w dobre ręce, suczki, 2 szt, Sokółka. 606-283-988.
SZCZENIĘTA, mama Foksterier szorstkowłosy, ojciec mieszaniec. 605-674-786.

❑ JEŹDZIECTWO

BRYCZKA 10-osobowa, 2.700 zł, gm.Dubeninki. 604-174-581.
BRYCZKA dębowa, 6-osobowa, 2.600 zł, Ełk. (87)610-94-82.
BRYCZKA konna, 2.700 zł, gm.Jedwabne. 507-035-886.
BRYCZKA konna, 3.500 zł, gm.Suchowola. 723-536-059.
BRYCZKA konna, dla kucyka, 2.300 zł, Bielsk Podlaski. 889-941-909.
BRYCZKA konna, oryginał do przerobienia, stan bdb, 1.200 zł, gm.Augustów. 790-517-532.
BRYCZKA na gumowych kołach, 3.500 zł, Czarna Białostocka. (85)710-33-02 po 16, 514-359-804.
BRYCZKA nowa, 1-2-konna, 5-osobowa, gumowe koła, 4.000 zł, gm.Szepietowo. (86)476-08-67.
BRYCZKA, brązowa tapicerka, 4.000 zł, gm.Łomża. 509-770-993.
BRYCZKA, nowa, parokonna, skórzana, z Wielkopolski, 4.600 zł, ok.Łomży. (86)214-15-63.
BRYCZKI do jazdy konnej, 3szt, 2-kółka, 4-kółka, 1.000-5.000 zł/szt, Suchowola. 508-964-368.
CHOMĄTO, 2szt, 100-150 zł.szt, ok.Białegostoku. (85)741-94-67.
CHOMĄTO, lejce, duga, 130 zł, Krypno. 513-207-625.
DZWONKI janczary, bardzo stare, ale odnowione, 220 zł/kpl. gm.Rudka. 605-687-075.
KLACZ 3-letnia, 5.000 zł, Sokółka. 661-550-816.
KLACZ 4-letnia małopolska pod siodło, 4.000 zł, Siemiatycze. 518-301-313.
KLACZ arabska 19-letnia, siwa, 2.000 zł, Mońki. 507-115-911.
KLACZ fryzyjska, 12-letnia, duża, barokowa, bardzo spokojna, zdrowa, premiowana, wyźrebienie styczeń, 16.000, Giżycko. 507-280-410.
KLACZ huculska, 2szt, pełne pochodzenie, do dopłat, 2.5-3 letnia, od 4.500zł-6.000zł, ok.Ełku. 607-875-307, (87)619-65-77.
KLACZ konik polski, 8-letnia, ujeżdżona, 2.500 zł, gm.Suwałki. (87)563-92-53, 666-892-952
KLACZ małopolska ze źrebakiem, wyźrebienie maj 2012, rodowód, 5.500 zł, Węgorzewo. 507-152-536.
KLACZ wielkopolska, 11-letnia, dobrze ujeżdżona, gniada, wyźrebienie kwiecień 2012, siodło, 3.200 zł, gm.Dubeninki. 604-174-581.
KLACZ wielkopolska, 2szt, 6.000 zł, gm.Suchowola. 504-409-900.
KLACZ, 2-letnia, wielkopolska, gniada, 3.500 zł, łapy. 515-193-735.
KLACZ, 2szt, wyźrebienie październik, zimnokrwiste, spokojne, ujeżdżone, 3-letnie, 6.000 zł/szt, Suchowola. (85)712-42-22.
KLACZ, gniada, ze źrebakiem, z licencją, 17-letnia, spokojna, pod siodło, 4.200 zł, gm.Sokoły. 504-164-514.
KONIE małopolskie, 8 szt, 20.000 zł, Mońki. 507-115-911.
KONIE pod siodło, 2 szt, 10.000-15.000 zł, Kleosin. 504-580-240.
KONIE rasy arabskiej, 2 szt, ujeżdżone, 3.000 zł/szt, Czarna Białostocka. 509-670-822.
KONIE, kuce Walijskie, 9 szt, 1.500-2.500 zł/szt, Płaska. (87)641-88-81.
KONIK polski, 2 źrebki, 2-letnie, pełne pochodzenie, do dopłaty unijnej, 2.500 zł/szt, Dąbrowa Biał. (85)712-18-44.
KONIK Polski, klacz, 27-miesięczna, ujeżdżona, ładna budowa, 2.300 zł, Augustów. 667-608-708.
KONIK polski, ogierek, 1,5 roku, pochodzenie obustronne, 1.600 zł, Dąbrowa Biał. (85)712-18-44.
KOŃ wielkopolski, wys.180cm, srokacz, 7-letni, ujeżdżony, zakładany, 6.000 zł, Augustów. 513-165-584.
KOWADŁO kowalskie duże, 1.200 zł, B-stok. 782-075-450.
KUC pstrokaty, 5-letni, 1.100 zł, gm.Suwałki. (87)565-00-59.
KUC szatlandzcki, klacz 2.5 letnia, kara, 1.600 zł, gm.Ciechanowiec. 666-508-621.
KUC Szetlandzki, 3szt, 1.500-2.500 zł.szt, Ciechanowiec. 604-349-078.
KUC, klacz 1.5roczna, 1.700 zł, Bielsk Podlaski. 889-941-909.
KUC, ogier, 2-letni, kasztan, 110cm, paszport, 1.500 zł, Białystok. 797-739-150.
KUCYK szetlandzki, ogier, 10-letni, srokaty, spokojny, 1.600 zł, ok.Białegostoku. 692-871-046, (85)743-64-95.
KUCYK, klacz, wyźrebienie listopad, 1.600 zł, Ełk. (87)610-94-82.
KUCYK, klaczki źrebne i wyźrebione, 3 szt, 1.500-2.500 zł/szt, Nur. 604-349-078.
KUCYKI szedlandzkie, klacz, 3 i 11-letnia, źrebne, ogierek, 4-letni, 2.100-3.500 zł/szt, Łapy. 503-121-570.
LEJCE, para, 50 zł, ok.Białegostoku. (85)741-94-67.
OGIER Arab 6-letni, 3.500 zł, gm.suwałki. (87)563-92-53, 666-892-952.
OGIER małopolski, pięknie chodzi pod siodłem i skacze, 5.000 zł, ok.Sejn. 517-709-790.
OGIEREK arabski 4-letni, 3.000 zł, ok.Sejn. 517-709-790.
OGIEREK huculski, 14-miesięczny, 1.600 zł, Bielsk Podl. 511-089-364.
OGIEREK, kucyk szetlandzki, kary, 1,5 roczny, 1.300 zł, gm.Bielsk Podlaski. 511-505-099.
OGIEREK, roczny, po arabie, 1.500 zł, gm.Suwałki. (87)563-92-53, 666-892-952.
OKUCIE do bryczki konnej, 450 zł, Augustów. 515-647-363.
OKUCIE do bryczki konnej, 500 zł, Olecko. 604-551-417.
OKUCIE do bryczki konnej, 850 zł, Augustów. 515-647-363.
OKUCIE sań, 300 zł, gm.Jedwabne. 794-052-441.
PLECIONKA, wasąg na wóz konny, 600 zł, Augustów. 515-647-363.
PRZYCZEPA do przewozu koni, stan db, 2.500 zł, ok.Augustowa. 721-799-099.
PRZYCZEPKA do przewozu koni Beckmann (1984) na dwa konie, 5.200 zł, Augustów. 513-165-584.
PRZYCZEPKA do przewozu koni, 3.800 zł, gm.Sztabin. (87)641-30-19.
ŚANIE dworskie, wiśniowe, odnowione, 2.000 zł, gm.Jasionówka. 503-837-251.
SIODŁO Western duże, brązowe, ładnie rzeźbione, 2.000 zł, ok.Sejn. 517-709-790.
WAŁACH siwy NN, 4-letni, 2.300 zł, lub zaniemię na osobowy, dopłata, Hajnówka. 602-306-233.
WAŁACH Wielkopolski, 6-letni, 4.500 zł, Giżycko. 693-087-404.
WAŁACH, konik polski, 2szt, 4 i 5-letni, 2.200 zł/szt, gm.Dąbrowa Białostocka. (85)712-18-44.
WÓZ konny, chomąto, 500 zł, gm.Łapy.(85)715-47-85.
WÓZ konny, mały dla kuca, 1.200 zł, ok.Sejn. 501-131-897.

ROŚLINY

ALOES, wys. ok.1m, 10szt, 20-50 zł/szt, Białystok. (85)744-09-46, 503-604-385.
JUKA, wys.1m, 60 zł, B-stok. (85)675-51-34.
KWIAT hedera w podwójnej doniczce, 30 zł, B-stok. 508-186-462, 792-518-323.
OLEANDRY 3-letnie, 2szt, wys.1,60m, 60 zł/szt, B-stok. (85)675-48-66 po 18.
PALMA, wys, 150 cm, 40 zł, B-stok. (85)743-76-38.

FOTO

APARAT cyfrowy Oticon, 150 zł, gm.Knyszyn. 509-041-036.

ANTYKI

BECZKA dębowa, antyczna, stan bdb, 350 zł, gm.Łapy. (85)715-29-32.
HORNO kowalskie, 400 zł, gm.Gródek. (85)717-56-18.
IKONA, początek XIXw, 800 zł, Krynki. 512-517-230.
IMADŁO kowalskie, 500 zł, gm.Gródek. (85)717-56-18.
JAWA 175 (1959) kompletny, 2.000 zł, ok.Wys.Maz. 518-209-279.
KAŁAMARZ mosiężny, 250 zł, Białystok. 508-186-462, 792-518-323.
KIERAT żeliwny, 500 zł, gm.Bielsk Podl. 503-915-014.
KIERAT, duży, niemiecki, 2.000 zł, Suwałki. 781-100-751.
KIERAT, mała młocarnia, 1.100 zł, Hajnówka. 668-806-593.
KOLEKCJA numizmatów Jan Matejko, 2.000 zł, Kuźnica. 798-141-240.
KOŁA drewniane, 60-letnie, 2szt, 1.000 zł/szt, Suwałki. 600-793-716.
KOŁOWROTKI, 2szt, 100 zł/szt, gm.Dąbrowa B-cka. (85)712-13-67.
KOŻUCHY, 2szt, lata 70., damski i męski, jako eksponaty ubrań ludowych, 100 zł/szt, Białystok. 503-391-530.
KREDENS kuchenny, drewniany, lata 60-te, 150 zł, ok.Wys.Maz. (86)275-29-45.
KREDENS przewojenny, kufer, 500 zł, ok.Wys.Maz. 694-888-725.
KREDENS, kufry, 2szt, szafa, maszyna do szycia, 50-500 zł, gm.Bielsk Podl. 513-841-446.
KROSNA, 300 zł, gm.Dąbrowa Białostocka. (85)712-13-67.
KUFER zabytkowy drewniany, 100 zł, Wys.Maz. 792-218-010.
KUFER, szaflik, 100 zł/szt, łapy. (85)715-29-32.
LAMPA mosiężna, duża, ciężka, na lwich łapach ze szklanym kloszem, 600 zł, Białystok. 535-066-211.
LAMPA ze szklanym kloszem, mosiężna, 250 zł, Białystok. 508-186-462, 792-518-323.
MASZYNA do pisania, 500 zł, Jasionówka. (85)716-02-29.
MASZYNA do szycia Singer (1915) 400 zł, łapy. (85)715-34-72.
MASZYNA do szycia, niemiecka, 400 zł, Suwałki. 518-421-876.
MASZYNA do szycia, zabytkowa, 300 zł, pianino, 2.000 zł, stół okrągły, 500 zł, Bielsk Podl. 504-988-036.
MASZYNA Singer do konfekcji ciężkiej, skórzanej, 2.600 zł, Białystok. 666-049-902.
MŁOCARNIA szerokomłotna, młynek śrutowy na kamienie, sieczkarnia na kolbę, 500-700 zł, Mońki. (85)716-53-23.
MOSKWICZ 400 900B (1951) 8.000 zł, Bielsk Podlaski. (85)730-30-32.
MOTOCYKL Jawa, sprawny, lata 60-te, 1.000 zł, Choroszcz. 517-835-125.
PŁUG konny, 180 zł, Dąbrowa B-stocka. (85)712-26-92.
RESOR do bryczki, kowalskie ozdoby, 150 zł, ok.Dąbrowy B-stockiej. 798-643-764.
SALONIK, jadalnia, 68.000 zł, Wys.Maz. (86)275-26-15.
SIECZKARNIA polska, z biegami, antyk, gm.Gródek, 1.000 zł. (85)717-56-18.
SIECZKARNIA z lat 30, 500 zł, gm.Bielsk Podl. 513-841-446.
SKRZYNIA posaźna, duża, kufer, 150 zł, Dąbrowa B-stocka. (85)712-26-92.
STÓŁ, duży, okrągły, figurki, meble, obrazy, dywany, 10 szt, 5-1.000 zł, gm.Bielsk Podlaski. 504-988-036.
SZAFA 3-drzwiowa z lustrem, lata 50-te, 150 zł, B-stok. 785-108-380.
SZAFA z lusterm i szufladami, kufer, 1920r, 2 szt, 100- 200 zł/szt. 798-511-116.
SZEROKOMŁOTKA, 550 zł, ok.Moniek. 517-423-097.
SZLABAN do spania, 2-osobowy, rozsuwany, drewniany, wykonany ręcznie, 60-letni, 200 zł, Białystok. (85)653-47-20.
TELEWIZOR czarno-biały Ametyst (1973) drewniana obudowa, dokumentacja, 200 zł, B-stok. (85)652-08-25.
WAGA szalkowa, przedwojenna, 50 zł, B-stok. (85)742-18-84, 785-108-380.
ZAKUPIĘ radio przedwojenne. 509-823-238.
ZAKUPIĘ: meble z lat 50-tych i starsze, Zabłudów. 509-823-238.
ZAKUPIĘ: stare monety, srebrne, złote, miedziane, do 1915r, akcje, obligacje, losy przedwojenne, carskie ruble, dolary. 882-239-802.
ZAKUPIĘ: szable, bagnety, czapki, odznaczenia, wojenne, inne, stare monety, banknoty, znaczki. 505-529-328.
ŻELAKO, 6 szt, 500 zł, Krypno. 798-267-243.

KSIĄŻKI, CZASOPISMA

ENCYKLOPEDIA rosyjska, duża, 20 tomów, z roku 1952, 50 zł/szt, Białystok. 503-391-530.
KATALOGI części zamiennych do ciągników, 3szt, C330, C360, C355, 20 zł/szt, B-stok. 662-744-100.
KRYMINAŁY, lektury, romanse, 150szt, 2 zł/szt, Wasilków. 694-071-115.

INNE

POROŻE jelenia i łosia, 10 szt, 100-200 zł/szt, Filipów. 512-909-428.
POROŻE jelenia, dł.87cm, 5,12kg, 600 zł, B-stok. 793-995-536.
PRZESZYWALNICA pod zbroje rycerską, 180cm, 300 zł, Białystok. 506-766-956.
SKÓRA z królików, wyrobione, 25 szt, 20-40 zł/szt, Białystok. (85)741-94-67.
TAROT, nowy, karty, wideo I, II część, książeczka, 100 zł, Suwałki. 518-421-876 po 17.
WALIZKI na kółkach, duże, 2szt, 50 zł/szt, małe na kółkach, 2szt, 30 zł/szt, B-stok. 798-511-116.
WYKRYWACZ metalu, 400 zł, ok.Sejn. 517-709-790.

TURYSTYKA

BELGIA, HOLANDIA, SOBOTA, WTOREK, PONIEDZIAŁEK. 602-176-530.
TUR do Ursusa 3512, stan db, 3.600 zł, ok.Ciechanowca. 603-992-635.

HANDEL

KUPIĘ

KEGI, beczki po piwie. 600-634-691.

SPRZEDAM

BECZKA alumniniowa, do piwa, z nalewakiem, 20l, 300 zł, Krypno. 798-267-243.
BECZKA keg, 5szt, 140 zł/szt, Choroszcz. (85)719-10-74, 604-444-857.
CHŁODNIA, 2x3x2, do -15 stopni, 3.000 zł, Augustów. 601-176-393.
KLIMATYZATOR przenośny, z funkcją nawilżacza, oczyszczania powietrza, piecyk, 1.200 zł, gm.Goniądz. 504-961-842.
KRAJALNICA Berkel, st.bdb, 820 zł, Suwałki. 507-082-119.
LADA chłodnicza, dł.2m, półokrągła, lada stelarzowa 1m, st.bdb, 2.000 zł, Augustów. 601-176-393.
LADA chłodnicza, nowy agregat, okrągła szyba, dł. 1,50, 1.800 zł, łapy. 519-168-021.
LADA sklepowa, 100 zł, B-stok. 693-312-572.
ŁÓŻKO solarium, uszkodzony włącznik, 200 zł, Białystok. 695-621-095
POJEMNIK kwasoodporny do farszu mięsnego, 800 l, 900 zł, Knyszyn. 501-760-548.
REGAŁ na pieczywo, warzywa, 6 szt, oświetlenie, lustra, stan bdb, 2.000 zł, Białystok. 502-837-909.
REGAŁ sklepowy przyścienny, 2,4x0,9m, 10szt, 150 zł/szt, Suwałki. 505-222-515.
REGAŁ sklepowy, 7 szt, lada 4 szt, narożnik, 1.000 zł. 507-187-415.
REGAŁ sklepowy, lada, 12szt, 50 zł/szt, Augustów. 506-329-104.
REGAŁY magazynowe, szafki php, stół ślusarski, 4 szt, 150 - 300 zł/szt, Białystok. 781-886-119.
REGAŁY sklepowe, 20 mb, metalowe z półkami, 180 zł/mb, Białystok. 693-312-572.
REGAŁY sklepowe, mało używane, 6szt, 95 zł/szt, gm.Sokółka. 781-360-866.
REGAŁY warsztatowe, wys.3m, 4-poziomowe z półkami, 3 kpl, 200 zł/kpl, B-stok. 605-216-479.
SZAFA chłodnicza przeszklona, 86x200 cm, 450 zł, Białystok. (85)741-94-40.
SZYLD reklamowy neonowy, MC Kebab, 2.500 zł, Łomża. 515-373-550.
WAGA kalkulacyjna do 15 kg, legalizacja 2-letnia, 530 zł, Białystok. (85)741-94-40.
WAGA Prima, do 15kg, 450 zł, Suwałki. 507-082-119.
WÓZEK sklepowy, samoobsługowy, 75l, 200 zł/szt, Suwałki. 505-222-515.
ZAMRAŻARKA przeszklona, wyspa mrożnicza, 2.500l, 3.000 zł, Suwałki. 505-222-515.

MASZYNY I URZĄDZENIA

SPRZEDAM

CYKLOP czeski. 3.600 zł. 788-363-865.

KUPIĘ

AGREGAT tynkarski ATM, uszkodzony, do remontu. 505-231-261.

TONIARKA, 150l, stan bdb, 1.500 zł, Łomża. 7-144-467.

TONIARKA, 250l, 700 zł, Suprasl. 660-217-225.

TYKIECIARKA hydrauliczna, wydajność brykietu 0kg/godz, 18.000 zł, Dobrzyniewo Kośc. 6-112-927.

JTLA tlenowa, 500 zł, B-stok. 514-809-160.

WUKÓŁKA do dłużycy, 1.000 zł, Olecko. 4-551-417.

WUPIŁKA, kompletna, 3.000 zł, Gołdap. 66-913-160.

KOLOGICZNA oczyszczalnia ścieków +rury, rzydomowa, 2.000l, 1.700 zł, Turośń Kośc. 15-796-199.

REZARKA do metalu Jarocinka, z głowicą do frezów alcowych, 9.000 zł, ok.Suwałk. 885-667-090.

REZARKA dolnowrzecionowa, piła taśmowa, 7.000 ł, Suwałki. (85)567-40-28, po 20.

REZARKA pionowa, do drewna, nowa, stół 1.25/0,8m, 1.600 zł, Sokółka. 511-240-244.

GIĘTARKA do blachy, gm.Suwałki, 1.500 zł. 507-794-024.

GRUBOŚCIÓWKA Dyma 8, 1.600 zł, gm.Jeleniewo. 511-997-925.

GRUBOŚCIÓWKA Kamro 50ćm, 9.500 zł, gm.Zbójna. 501-408-425.

GRUBOŚCIÓWKA Rolstal, 4-nożowa, długość wałka 40 cm, 3.000 zł. 508-864-629.

HEBLARKA +silnik, 350 zł, Czyżew. (86)275-53-94.

HEBLARKA 4-czynnościowa, wałek 25cm, 1.900 zł, Augustów. 795-288-335.

HEBLARKA do drzewa, 2.000 zł, Mońki. 667-081-286.

HEBLARKO- grubościówka, 2.300 zł, ok.Augustowa. 507-136-309.

HEBLARKO-PILARKA, silnikiem 3-fazowym, 1.500 zł, ok.Czarnej Białostockiej. 669-039-832.

HORNO kowalskie, 300 zł, gm.Zabłudów. 667-117-356.

HYDROFOR, mało używany, 220V, zbiornik 300l, 900 zł, B-stok. 886-318-438.

IMADŁO ślusarskie 150, 350 zł, Czarna B-stocka. 600-750-386.

IMADŁO, roz.100, 80 zł, B-stok. 660-920-154.

KIFOR linowy, 1.500 zł, Suwałki. (87)566-50-74

KLIPSOWNICA Poly- Klip, 1.000 zł, B-stok. 505-062-588.

KOLEKTOR słoneczny, czarne grzejniki panelowe, 4szt, 20 zł/szt, Augustów. 603-792-678.

KOMPRESOR śrubowy Kaeser, wydajność 3,2 msześc/min, uszkodzony silnik, 5.500 zł, gm.Augustów. 503-040-801.

KOPARKA Białoruś, typ bydowlany, stan db, 8.500 zł, Białystok. 517-908-263.

KOPARKA KM-251, linowa, sprawna technicznie, 18.000 zł, Zambrów. 503-044-278.

KOPARKA kołowa C802, lub na części, 10-1.000 zł, ok.Sokół. 501-521-346.

KOPARKA kołowa Waryński K406, sprawna, gotowa do pracy, 15.000 zł, Białystok. 660-331-991.

KOPARKA Ostrówek: uzbrojone ramię, 2.500 zł, Olecko. 696-547-242.

KOPARKA, niemiecka, samojezdna, łyżka chwytakowa, udźwig 2 tony, 11.000 zł, lub zamiana, m.Gródek. (85)717-56-18.

KOPARKO ładowarka Ostrówek (1992) 21.000 zł, ugustów. 603-547-540.

KOPARKO-ŁADOWARKA Benati (1984) skrzynia owershift, silnik Perkins, na kołach, bez wycieków, 2.000 zł, Siemiatycze. 500-572-985.

KOPARKO-ŁADOWARKA Case 595 FLE (1998) pełne yposażenie, 80.000 zł,

KOPARKO-ŁADOWARKA Fermec 860 Super (2002) mplet łyżek, instalacja hydroforowa, 89.000 zł. 4-414-300.

KOPARKO-ŁADOWARKA JCB (1990) teleskop, łyżka wierana, 40.000 zł, Jedwabne. 507-662-140.

KOPARKO-ŁADOWARKA JCB3CX (1995) stan bdb, ełne wyposażenie, widły, łyżka otwierana, 70.000 zł, .Sokółki. 507-352-320.

KOPARKO-ŁADOWARKA Ostrówek (1989) 17.500 zł, ajewo. 795-252-847.

KOPARKO-ŁADOWARKA Ostrówek (1989) stan db, 3.000 zł, gm.Stawiski. (86)278-58-30.

KOPARKO-SPYCHARKA Białoruś (1986) sprawna, 000 zł, Drohiczyn. 504-988-454.

KOPARKO-SPYCHARKA Białoruś, budowlana, na części, 50-500 zł, gm.Wasilków. 604-955-045.

KOPARKO-SPYCHARKA Białoruś, typ budowlany, kragła kabina, 9.000 zł, gm.Kowale Oleckie. 692-997-607.

KOPARKO-SPYCHARKA Jumz, budowlana do poprawek, 8.500 zł, gm.Augustów. 721-885-949 po 20.00.

KOSA Honda (2005) 4KM, stan bdb, 1.250 zł, ok.Wys.Maz. 503-531-119.

KOSA Stihl FS-200 (2007) 2,2 KM, szelki, stan bdb, 1.150 zł, ok.Wys.Maz. 503-531-119.

KOSIARKA do trawy Partner (2010) ciągniczek, z koszem, 6.000 zł, gm.Sejny. 601-472-836, 782-003-839.

KOSIARKA do trawy, 300 zł, gm.Bielsk Podl. 504-988-036.

KOSIARKA elektryczna, do koszenia trawników, 200 zł, ok.Łap. 516-743-068, (85)715-33-22.

KOSIARKA ogrodowa Honda, biegowa, mało używana, 1.000 zł, Piątnica. (86)219-28-28.

KOSIARKA spalinowwa z napędem, mało używana, silnik Brix 4KM, 600 zł, Mońki. 604-703-760.

KOWADŁO, 90kg, 1.000 zł, Mońki. 502-833-844.

KRAJZEGA +silnik, siła, przewód, 500 zł, gm.Boguty. 602-292-287.

KRAJZEGA duża, 250 zł, Czarna Biał. (85)710-11-51.

KRAJZEGA na pas transmisyjny, silnik 7,5KW, 3-fazowy, 1.500 zł, Sidra. 792-142-377.

KRAJZEGA z silnikiem, 3KW, 450 zł, Brańsk. 602-818-274.

KRAJZEGA z wałkiem heblarskim, silnik, 900 zł, Białystok. 605-216-479.

KRAJZEGA, 1x0,80, silnik 7,5KW, 800 zł, gm.Bargłów. 724-343-481.

KRAJZEGA, 1x0,80m, fabryczna, silnik 4KW, 900 zł, Sokółka. 500-067-949.

KRAJZEGA, 200 zł, B-stok. 508-930-158.

KRAJZEGA, 430 zł, Białystok. 797-739-150.

KRAJZEGA, 500 zł, gm.Sztabin. (87)641-22-27.

KRAJZEGA, blat blaszany, 1.200 zł, ok.Łap. 784-292-875.

KRAJZEGA, duża, 400 zł, Wys.Maz. 606-465-128.

KRAJZEGA, hablarka 16040, 1.000 zł, Gródek. 609-861-412.

KRAJZEGA, silnik 4KW, 800 zł, Białystok. (85)743-30-52.

KRAJZEGA, stan bdb, 1.000 zł, Dąbrowa B-stocka. 662-767-257.

KRAJZEGA, szyny, wózki do obcierania desek, 7,5kW, 1.500 zł, Wys-Maz. 512-097-890.

ŁADOWARKA Bobcat, 20.000 zł, B-stok. 518-852-420.

ŁADOWARKA czołowa Atlas, 12t, w połowie łamana, 28.000 zł, gm.Kobylin-Borzymy. 514-381-106.

ŁADOWARKA teleskopowa Caterpilar TH62 (2002) oryginał, 78.500 zł, Sztabin. 503-042-555.

ŁADOWARKA teleskopowa JCB 530-70 (1999) 70 zł, Olecko. 880-626-954.

ŁADOWARKA teleskopowa Manitu 626, 49.500 zł, gm.Sokoły. 603-242-702.

ŁADOWARKA teleskopowa Merlo (1992) 36.000 zł, ok.Korycina. 508-613-345.

ŁADOWARKO-KOPARKA Cat428B (1994) 50.000 zł, Choroszcz. 697-562-955.

ŁAŃCUCH przedni do kopaczki, nowy, 1.000 zł, Mońki. (85)716-49-13.

ŁAPY do wózka widłowego, dł.120cm, 500 zł, Lipsk. 504-225-165.

ŁOPATY do śniegu, plastikowe, 10szt, 10 zł/szt, B-stok. 515-266-385.

ŁOŻYSKA kulkowe, 20 szt, 10 zł/szt, Grajewo. (86)272-22-27.

ŁUPARKA do drewna, 1.200 zł, B-stok. 668-772-268.

ŁUPARKA do drewna, 900 zł, Zambrów. 511-989-409.

ŁUPARKA do produkcji kostki kamiennej, 13.000 zł, gm.Suwałki. 502-751-350.

ŁYŻKI do koparki, przedsiębierna i podsiębierna, 30t, 8.800 zł/szt, gm.Janów. 603-128-091.

MASZYNA do czyszczenia żołądków wołowych, 2.000 zł, Augustów. 601-176-393.

MASZYNA do pisania Optime, ręczna, sprawna, 100 zł. (86)272-22-27.

MASZYNA do szycia Łucznik szafkowa, 150 zł, Białystok. 668-343-482.

MASZYNA do szycia Łucznik, walizkowa, mało używana, 300 zł, gm.Poświętne. (85)650-15-59.

MASZYNA do szycia Singer, 200 zł, Gołdap. 666-913-160.

MASZYNA do szycia wieloczynnościowa, nowa, 200 zł, Białystok. 509-639-737.

MASZYNA do szycia, Łucznik, stelaż, 200 zł, Białystok. 517-723-177.

MASZYNA elektryczna do pieczenia sękaczy, 1.500 zł, ok.Suwałk. (87)563-00-54.

MIESZADŁO do kleju, stan bdb, 200 zł, B-stok. 888-775-749.

MIGOMAT 200, 1.000 zł, Białystok. 606-667-109.

MIGOMAT 250A, 2.600 zł, Białystok. 606-667-109.

MIGOMAT 500A z podajnikiem pamięci parametrów spawania, kompletny zestaw, 3.200 zł, ok.Ciechanowca. 601-774-079, (86)277-50-71.

MIGOMAT Einchell 145 Turbo, stan bdb, 500 zł, Łapy. 506-237-622.

MIGOMAT tep631, stan bdb, podajnik kompletny, 3.500 zł, ok.Ciechanowca. 601-774-079, (86)277-50-71.

MIGOMAT, 2 szt, 400A, 550A, 2.600-3.000 zł/szt, Sokoły. 607-468-158.

MINIKOPARKA Yanmar (1999) st.bdb, 28.500 zł, Wys.Maz. 513-374-433.

MŁOT udarowy Felma PRWG 35IIB, Tuk 3, 3szt, 230 zł/szt, gm.Wyszki. 606-318-192.

MOTOREDUKTOR, silnik 1.1kW, 60obr/min, 550 zł, ok.Suwałk. 505-800-350.

MYJKA Karcher HDS600TI na gorącą wodę, 1.800 zł, gm.Wys.Maz. 654-269-885.

MYJKA Karher, gorąca, zimna woda, 500 zł, gm.Wys.Maz. 798-627-327.

MYJKA kracher, 500 zł, Szczyczyn. 889-061-452.

MYJKA samochodowa (2008) na gorącą, zimną wodę, sprawna, 2.700 zł, B-stok. 696-216-495.

NOŻYCE do blachy, elektryczne, stołowe, do 3mm, 500 zł, Suwałki. 602-866-042.

NOŻYCE elektryczne do prętów, 2.000 zł, Sokółka. 661-550-816.

NOŻYCE mimośrodowe do prętów, do średnicy 16mm, 180zł, Białystok. 666-049-902.

OBRZYNARKA dwustronna Jabłoński, st.bdb, 12.000 zł, gm.Szumowo. 666-948-114.

OKLEINIARKA do obrzeży płyt wiórowych, 2.000 zł, B-stok. 885-884-116, (85)653-16-47.

OŚ kompletna do krajzegi, 100 zł, Grajewo. (86)272-25-99.

PIASKARKO-SOLARKA Ekon, gotowa do pracy, 13.200 zł, ok.Łomży. 602-554-909.

PILARKA do drewna, mała, 1500W, 250 zł, Białystok. (85)676-22-45 po 17.00.

PIŁA do cięcia metalu, 1.200 zł, ok.Łap. 516-743-068, (85)715-33-22.

PIŁA do tarcia dłużycy +stoły prowadzące, regulacja zakresu pracy, system wciągarki, 2.850 zł, gm.Bakałarzewo. 508-115-369.

PIŁA elektryczna łańcuchowa Parma-M, 200 zł, Białystok. 668-343-482.

PIŁA formatowa z podcinakiem do mebli, 8.500 zł, Mońki. 607-521-075.

PIŁA motorowa husqvarna 142, 1,9KW, 850 zł, B-stok. 511-463-980.

PIŁA motorowa Husqvarna 40, 320 zł, Białystok. 692-101-972.

PIŁA motorowa Stihl 023, 600 zł, ok.B-stoku. 515-418-047.

PIŁA motorowa Tajga, sprawna, 90 zł, ok.Bociek. (85)731-38-74, 668-515-064.

PIŁA spalinowa Tajga, nowy łańcuch, zębatka, mało używana +nowe części, 250 zł, ok.Sejn. 664-424-333.

PIŁA spalinowa, 200 zł, gm.Giby. (87)516-51-39.

PIŁA tarczowa 90-tka z wózkiem, 850 zł, gm.Grodzisk. (85)656-85-91.

PIŁA taśmowa Pleszew, 2.500 zł. Suwałki, 695-811-914.

PODNOŚNIK warsztatowy żaba, hudrauliczny, 10t, polski, 250 zł, gm.Dobrzyniewo. 796-748-680.

POMPA do szamba, na wózku, 500 zł, gm.Wasilków. 604-955-045.

POMPA do wody, czeska, 4-stopniowa, turbinka, po remoncie, 250 zł, Suwałku. (87)566-33-61.

POMPA elektryczna do szamba, 300 zł, Zawady. 728-326-384.

POMPA głębinowa, do wody, 1.000 zł, gm.Kalinowo. 509-108-477.

POPRZECZNICA do metalu, 400 zł, B.Podl. 602-360-867.

POZIOMNICA laser, pion, poziom, do wykańczania wnętrz, 700 zł, B-stok. (85)653-87-01.

PÓŁAUTOMAT spawalniczy, niemiecki, nowy, 210A, 1.800 zł, gm.Poświętne. 660-251-660.

PRASA belująca do makulatury, folii, 6.500 zł, Ogrodniki. 606-112-927.

PRASA hydrauliczna, do warsztatu samochodowego, Białystok, 1.100 zł. 535-360-159.

PROSTOWNIK Bester, pełny zakres, 280 zł, B-stok. 660-920-154.

PROSTOWNIK, 12W, 24W, duży, 400 zł, gm.Nowinka. (87)641-95-53.

PRZECINARKA do metalu, mało używana, 900 zł, gm.Zawady. 515-789-387.

PRZECINARKA gumówka rzemieślnicza, 550 zł, Sokółka. 500-712-819.

PRZECINARKA tarczowa do metalu, 1.000 zł, Sokoły. 607-468-158.

PRZESIEWACZ do węgla, elektryczny, 7.800 zł, Sokółka. 502-378-440.

PRZEWÓD do spawarki, 30m, 19 zł/m, B-stok. 519-518-507.

PRZEWÓD spawalniczy, 11m, 180 zł, ok.Sejn. 606-687-798.

RĘBAK do gałezi, nowy, do ciągnika, z wylotem do przyczepy, 4.200 zł, Grabówka. 503-939-342.

RĘBAK do gałęzi, 3.500 zł, Zambrów. 511-989-409.

RĘBAK, gr.18cm, 16.000 zł, gm.Choroszcz. 509-346-368.

ROZDZIELNIA 1-fazowa na budowę, 80 zł, Wasilków. 662-114-748.

SILNIK Deutz 6-cylindrowy, kompletny, 3.600 zł, Sztabin. 501-653-850.

SILNIK elek, 3KW, 2.900 obrotów, 290 zł, Suchowola. 506-712-185.

SILNIK elektryczny 11kW, 500 zł, ok.Zambrowa. 793-692-299.

SILNIK elektryczny 11kW, mało używany, 1.000 zł, Ciechanowiec. 512-516-394.

SILNIK elektryczny 17.5KW, 2.900 obr/min, nowy, mocowanie czołowe i stacjonarne, 1.000 zł, gm.Wasilków. 604-955-045.

SILNIK elektryczny 250V, ze sprzęgłem, 150 zł, Białystok. (85)654-23-35.

SILNIK elektryczny 3KW, 1430 obrotów +pompa do wody, 450 zł, Czarna Bialostocka. 503-535-002.

SILNIK elektryczny 4KW, 400 zł, gm.Sztabin. (87)641-22-27.

SILNIK elektryczny na wózku, 7,5KW, 750 zł, gm.Jedwabne. 507-035-886.

SILNIK elektryczny, 1.1KW, 2.2KW, 5.5KW, 950 obrotów, od 250zł-600zł, ok.Zambrowa. 514-458-316.

SILNIK elektryczny, 11KW, stan bdb, 700 zł, gm.Ciechanowiec. (86)277-28-63.

SILNIK elektryczny, 15KW, 1.400 obrotów, 1.000 zł, Białystok. 602-848-050.

SILNIK elektryczny, 2.2KW, 900 obroty, 210 zł. 506-712-185.

SILNIK elektryczny, 3szt, 1,5-15KW, 150-1.000 zł, ok.Sejn. 606-687-798.

SILNIK elektryczny, 4,5KW, 5,5KW, 7KW, 11KW, 400-700 zł/szt. 600-750-386.

SILNIK elektryczny, 45KW, 2850 obr/min, nowy, 2.500 zł, Giby. 693-424-635, 512-856-977.

SILNIK elektryczny, 4KW, 705 obrotów, 800 zł, Białystok. 602-848-050.

SILNIK elektryczny, 4kW, przewód siłowy 4-żyłowy dł.42m, 900 zł, Czyżew. 602-236-199.

SILNIK elektryczny, 5.7KW, 700 zł, gm.Jeleniewo. 511-997-925.

SILNIK elektryczny, 7.5KW, 1440 obr/min, 1.650 zł, ok.Czarnej B-stockiej. 503-928-220.

SILNIK elektryczny, do pralki, 3 szt, 50 zł/szt. (86)272-22-27.

SILNIK Leyland 4-cylindrowy, do koparki, 1.600 zł, Augustów. 604-213-643.

SILNIK SW-400 Turbo do Bizona, nowy wał z panewkami, 4.000 zł, Przerośl. (87)569-17-28.

SILNIK SW400, 2.800 zł, Wydmusy. 602-637-407.

SILNIK SW680, 2.700 zł, Wydmusy. (29)772-12-23.

SILNIK, 15.5KW, 1.460 obrotów, 1.100 zł, Białystok. 605-216-479.

SIŁOWNIK do wózka widłowego, 1.000 zł, ok.Augustowa. 698-589-289.

SIŁOWNIK hydrauliczny, 2200/160, 8.800 zł, gm.Janów. 603-128-091.

SIŁOWNIK pneymatyczny, 2szt, nowe, 120 zł/szt, Czarna Białostocka. (85)710-11-51.

SPAWARKA 300A, przewody, maska, 400 zł, Augustów. 795-288-335.

SPAWARKA Bester, 315 A, kompletna, 1.600 zł, ok.Brańska. 509-188-806.

SPAWARKA prostownikowo transformatorowa Bester-400, B-stok, 1.800 zł. 666-049-902.

SPAWARKA transformatorowa, duża, siłowa, 600 zł, gm.Nowinka. (87)641-95-53.

SPAWARKA wirowa 500, motorowa, 1.500 zł, Białystok. 781-886-119.

SPAWARKA wirowa EU23A, stan bdb, 1.000 zł, Sokółka. 502-378-440.

SPAWARKA wirowa EW 2U, 300A, st.bdb, 900 zł, gm.Przerośl. (87)569-17-28.

SPAWARKA z rozruchem (2009) 500 zł, gm.Szumowo. 790-294-922.

SPĘŻARKA Van ES, 2-tłokowa, 0,400msześc, 2.800 zł, gm.Wys.Maz. 654-269-885.

SPRĘŻARKA 3-cylindrowa, silnik 11KW ze zbiornikiem, duża wydajność, 1.800 zł, ok.B-stoku. 604-149-988.

SPRĘŻARKA, 2-cylindrowa, 150 l, stan bdb, 1.150 zł, Suchowola. 506-712-185.

SPRĘŻARKA, 2-tłokowa, sprawna, bez silnika, fabryczna, 88l, 480 zł, Sokółka. 511-240-244.

SPRĘŻARKA, 300 zł, Białystok. 500-757-440.

SRĘŻARKA 3JW-60, 1.000 zł, B-stok. 783-368-504.

STÓŁ do krajzegi, piła tarczowa, wałek na dwa paski klinowe, 450 zł, gm.Jasionówka. 511-705-094.

STÓŁ do ustawiania pomp wtryskowych, 4.300 zł, gm.Korycin. 666-370-202.

STÓŁ wibracyjny z silnikiem, duży, 1.500 zł. 603-975-288.

STÓŁ wibracyjny, forma do pustaków i kostki brukowej, 1.200 zł, Kalinowo. 602-397-997.

SZLIFIERKA do głowic SPCW120, 9.000 zł, gm.Mońki. 513-588-700.

SZLIFIERKA kątowa Bosch, stan bdb, 200 zł, B-stok. 888-775-749.

ŚCISK stolarski, 2szt, 100 zł/szt, Łapy. (85)715-29-32.

TACZKA japonka, 200 zł, B-stok. 605-216-479.

TARCZA szlifierska listkowa, 100szt, 3 zł/szt, Sokółka. 506-504-828.

TOKARKA do drewna, 1.000 zł, Białystok. 500-757-440.

TOKARKA do drewna, 250 zł, Suwałki. 508-014-766.

TOKARKA Poręba, w kłach 3m, 8.000 zł, gm.Rajgród. 506-446-344.

TOKARKA rzemieślnicza z posuwem mechanicznym, obroty prawe, lewe, 2.200 zł, gm.Lelis. (29)761-71-28.

TOKARKA TU25, stan bdb, 5.800 zł, ok.Augustowa. 507-136-309.

TOKARKĘ, poręba dł.1.70m, przelot 65, 4.500 zł, B-stok. 535-501-077.

TRAK poziomy + ostrżałka do pił, 11.500 zł, gm.Jedwabne. 698-871-055.

TRAK ramowy, wytrząsarka do trocin, wózki, 50.000 zł, Białystok. 502-265-599.

TRAK taśmowy, dł.12m, elektryka, 9.500 zł, Białystok. 505-844-946.

TRAKTOREK do trawy Brings, 85x150cm, 2.200 zł, Białystok. 604-340-502.

TURBINA wiatrowa, do napowietrzania stawu rybnego, nie zamarza, 350 zł, Czarna Białostocka. (85)710-11-51 po 19.

UCHWYT tokarski, 250mm, 350 zł, Wasilków. 517-141-190.

UCHWYT tokarski, fi 125, szczęki zewnętrzne, 120 zł, B-stok. 660-920-154.

UCHWYT tokarski, fi 200, 250, 315, 3szt, 400-750 zł/szt, ok.Suwałk. 505-800-350.

WAGA samochodowa, 10-50t, 2szt, płytka, 7.000-20.000 zł, Olsztyn. (89)539-92-56, 503-553-550.

WAŁ do strugarki, łożyskowany, 35cm, 300 zł, Suwałki. 508-014-766.

WCIĄGARKA budowlana, 850 zł, Bielsk Podlaski. 519-653-488.

WCIĄGARKA do Stara wojskowego, st.bdb, 700 zł, gm.Grabowo. 887-931-094.

WIELOPIŁA stolarska, 5.000 zł. 502-971-935.

WIERTARKA stołowa +pilarka, 270 zł, Augustów. 795-288-335.

WIERTARKA stołowa bez silnika, 1.500 zł, Turośń Kościelna. 698-911-220.

WIERTARKA stołowa SW13, silnik, 1-fazowy, stan bdb, 550 zł, gm.Kołaki Kościelne. 513-170-621.

WIERTARKA stołowa WS15, sprawna, 1.400 zł, Suwałki. 512-873-611.

WIERTARKA stołowa WS25, 4-biegowa, 1.800 zł, Mońki. 607-521-075.

WIERTARKA stołowa, ręczna, duża, 2.000 zł, gm.Czyżew. (86)275-61-34.

WIERTARKA stołowa, spawarka 2-fazowa, giętarka, szlifierka, silnik 1-fazowy, nożyce, 1.950 zł, Augustów. 518-845-256, (87)643-36-03.

WIERTARKA WS15 ze stolikiem, stan bdb, 2.000 zł, gm.Stawiski. 667-142-575.

WIERTŁA i noże tokarskie, ok.30 szt, 5 zł/szt, Białystok. 886-250-143.

WINDA budowlano-towarowa WBT 600, 2szt, 10.000 zł, Sokółka. 505-231-261.

WIRÓWKA do miodu, 4-zarnkowa, 250 zł, Czyżew. 721-640-716.

WIRÓWKA do miodu, używana, elektryczna, stan bdb, 1.000 zł. 515-134-498.

WÓZEK widłowy Bułgar, 5.000 zł, Gołdap, 666-913-160.

WÓZEK widłowy BUŁGAR, na bliźniakach, 8.500 zł, Łomża. 606-103-312.

WÓZEK widłowy Daewoo, 1.7t, lpg, 12.900 zł, Sochonie. 665-090-099.

WÓZEK widłowy Hyundai Triplect (2003) 1.5t, lpg, 21.900 zł, Sochonie. 665-090-099.

WÓZEK widłowy Rak Suchedniów, 1.8t, lpg, 11.900 zł, Sochonie. 665-090-099.

WÓZEK widłowy, 2t, bliźniak, 9.500 zł. 663-460-468..

WÓZEK widłowy, 3.5t, 10.500 zł. 663-460-468..

WÓZEK widłowy, silnik diesel 3-cylindrowy, 1.5t, wys.3m, 8.900 zł, Ostrów Maz. 884-100-456.

WYCIANK BVL, 3.000 zł, ok.Augustowa. (87)644-90-81.

WYCIĄGARKA podwieszana, łańcuchowa, udźwig 2t, 350 zł, Lipsk. 504-225-165.

WYKRYWACZ metali Minelab Explorer se, pakiet, 4.000 zł, Białystok. 669-559-467.

WYRÓWNARKO-GRUBOŚCIÓWKA Rema Dyma-8, stan bdb, 2.600 zł, Zbójna. 501-408-425.

WYTACZARKA do otworów trudno dostępnych, duże gabaryty, 2.500 zł, Wys.Maz. (86)275-26-15.

ZABUDOWA betonomieszarki, gruszka (2003) poj.7.5msześc, 9.900 zł, gm.Łomża. 602-554-909.

ZBIORNIK po cemencie, 25t, 3.000 zł, Klukowo. 508-532-592.

ZGRZEWARKA punktowa przenośna, 650 zł, Białystok. 606-667-109.

ROLNICTWO I OGRODNICTWO

ZIEMIA ROLNA

KUPIĘ ziemię słabej klasy, nieużytki, lasy, 600-371-301.

KUPIE

SKUP bydła pourazowego, wyrejestyrowanie. 661-545-997.

0954731

SŁOMĘ w belach lub do prasowania, 500-186-499.

SPRZEDAM

JAŁOWICE cielne hodowlane. (29)644-30-56

POSIADAMY W SPRZEDAŻY PASZĘ PEŁNOPORCJOWĄ, GRANULOWANĄ, 17% BIAŁKA. ATRAKCYJNE CENY! 602-881-353.

SIANO hurtowo 58 zł bela. 600-371-301.

MASZYNY I URZĄDZENIA

❑ SPRZEDAM

SPRZEDAM belarki Claas Welger; 660913879.

MASZYNY ROLNICZE

WYCINAK do kiszonki BVL, stan bdb, 2.100 zł, gm.Stawiski. 514-206-140.

KUPIĘ

AGREGAT uprawowo-siewny, 3m, hydropak, bez siewnika, gm.Siemiatycze. 500-573-017.

AGREGAT uprawowo-siewny, szer.2,7m, wał Packer bez siewnika. 513-744-078.

AGREGAT uprawowy, 2.80m, 2.000 zł, Nowe Piekuty. 782-657-942.

BECZKOWÓZ polski lub zachodni, do 4.000l. 602-118-639.

BECZKOWÓZ, polski, zachodni, do 4000l. 503-445-297.

BRONY 5-zębowe, fabryczne, w stanie bdb, gm.Jeleniewo. (87)568-31-84, 510-640-625.

BYCZEK kilkudniowy lub starszy, 5szt, gm.Tykocin. 504-761-016.

BYCZEK, 2-tygodniowy, 2szt, mięsne lub mieszańce, gm.Suraż. 795-634-179.

BYCZEK, mięsny lub mieszaniec, kilkudniowy, bez paszportu, do 400 zł. 505-016-253.

BYCZKI ras mięsnych, 10szt, ok.100kg, ok.Sejn. 513-197-900.

BYCZKI ras mięsnych, do dalszej hodowli, ok.15szt. 513-343-376.

BYCZKI rasy mięsnej, 10szt, do 100kg. 602-701-613.

BYCZKI tygodniowe MM, HO, ok.Olecka. 694-140-632.

BYCZKI, 10szt, 250kg-350kg, dowolnej rasy, mogą być chude. 600-824-241.

BYDŁO pourazowe, każdej kondycji. 512-817-891.

BYDŁO pourazowe, wyrejestrowanie, woj.podlaskie. 661-545-997, od 6-12.

BYDŁO, każdej kondycji, ok.Ełku. 501-671-977.

BYK, 11szt, 200-300kg. (86)275-61-17.

BYKI, mieszańce, ok.10szt300-400kg, gm.Korycin. 661-826-954.

C-330 od 1982, z kabiną, turem, sprawny, stan db do 13.000 zł, pow.Suwałki. 504-162-968.

C-330, T25 lub MF, gm.Przytuły. 606-621-283.

C-330. 601-178-488.

CIĄGNIK C-330 do 12.000 zł. 793-031-792.

CIĄGNIK kierowiec K700. 513-527-146.

CIĄGNIK z napędem 4x4, od 60KM-90KM na fakturę. (85)749-43-74.

CIĄGNIK Zefir 85 z turem. 508-599-917.

CIĄGNIK, ok.160-18KM, zachodni, do 120.000 zł. 698-401-684.

CIELĘTA kilkudniowe HF, jałówki, 5szt, woj.podlaskie. 668-354-389.

CIELĘTA, 3-5-dniowe z okolic Sejn. 723-266-740.

CIELĘTA, mięsne, żarłoki. 696-149-113.

CYKLOP lub troll. 535-329-094.

GM.SUCHOWOLA, lub całe woj.podlaskie, gospodarstwo rolne. 665-888-972.

GM.SUWAŁKI, Hańcza, Przełomka, Wersele, rolna, min.2.000mkw. 606-218-691.

HEDER, przystawkę do kukurydzy do kombajnu Bizon, stan bdb. 606-460-037.

JAŁÓWKA wysoko cielna HF, 5szt. 500-863-046.

JAŁÓWKA, 4 szt, na wycieleniu. 661-502-525.

JAŁÓWKI cielne i krowę z komórkami somatycznymi. 518-852-420.

JAŁÓWKI HF, z kartami, do zacielenia lub cielne, 10szt. gm.Kulesze Kośc. 509-165-341.

JAŁÓWKI hodowlane, do zacielenia, cielne, 10 szt. (86)476-38-20.

JAŁÓWKI Montbeliarde, HF, ok.30szt. 510-306-526.

JAŁÓWKI simentaler, mięsne, odsadki. 660-944-585.

KABINA do C360 Sokółka lub Smolniki. 668-492-668.

KABINA do ciągniaka C-330, gm.Nowe Piekuty. 600-600-812.

KABINA do kombajnu Bizon. 509-960-968.

KOMBAJN Anna, Bolko, Karlik, kopaczkę. 501-385-800.

KOMBAJN ziemniaczany Anna, Bolko lub Karlik. 504-311-358.

KOMBAJN ziemniaczany Anna, Bolko, Karlik. 518-857-308.

KOMBAJN ziemniaczany, Anna, garażowany, cena do 7.000 zł, ok.Grajewo. 660-271-627.

KOMBJAN ziemniaczany Anna, Bolko. 790-281-318.

KOPACZKĘ, prase kostkującą. 503-065-316.

KORYTKA kamionkowe, ok.20szt. 511-377-475.

KOSIARKA rotacyjna, stan bdb, 1.200 zł, gm.Tykocin. 508-426-933.

KROWA mleczna lub do chowu cieląt, ok.Zammbrowa. 661-383-641.

NUTRIE, dwie stare lub cztery młode. 601-382-055.

OK.BRAŃSKA, rolną 5-10ha. 510-694-720.

OPONA 18x4x34. 882-250-637.

OPONĘ do Bizona, ok.Wizny. 660-685-483.

OPONĘ szeroką 22.1-26, do Bizona. 664-386-176.

OPONY 20x825, 20x900, 4szt. 601-891-963.

OPONY ciągnikowe, 2szt, 16.9/30, używane. 501-513-046, 797-809-416.

OPONY do C-330, 12x4x28, 2szt. 504-384-786.

OPONY do C-330, rosyjskie, 2szt, ok.Łomży. 505-781-694.

OPONY do rozrzutnika rosyjskiego, 2szt, ok.Łomży. 505-781-694.

OWIJARKA do bel, stan bdb, do 5.000 zł. 723-266-740.

OWIJARKA Sipma, używana, do 5 lat, do 4.500 zł. 501-801-169.

OWIJARKA stacjonarna do bel Kverneland, folia 50-70cm, do 7.000 zł, ok.Suwałk. 669-024-163.

OWIJARKĘ do bel, może być do remontu, do 4.000 zł. (86)476-45-45 po 21.00.

PŁUG 3-skibowy Akpil, 800 zł, gm.Tykocin. 508-426-933.

PŁUG 4-skibowy polski, 1.000 zł, gm.Szepietowo. 604-464-606.

PŁUG Stanrol, 4-skibowy, Unia Tur 4+1, Łapy. 698-081-951.

POMPĘ do beczkowozu. 697-003-525, (86)277-45-17.

PRASA belująca do robienia bel, 120/120, do 15.000 zł, Sejny. 723-266-740.

PRASA belująca Sipma lub Sokółka. (86)211-14-42.

PRASA do maszyny do młocenia, na 2 sznurki, mało używana. 506-428-963.

PRASA kostkująca Claas, Welger, Sipma, ok.Zambrowa. 518-857-308.

PRASA kostkująca Sipma, Iwł, 10.000 zł, gm.Klukowo. (86)277-29-44.

PRASA kostkująca, Claas, JD, Welger, Sipma. 662-057-230.

PRASA zwijająca, polska, zachodnia. 503-445-297.

PRASĘ belującą Metalfach lub Sipmę. 535-329-094.

PRASĘ belującą polską lub zagr. 728-939-869.

PRASĘ belującą, do 10.000 zł. 518-820-324.

PRASĘ kostkującą polską, w stanie bdb. 514-927-971.

PRASĘ kostkującą Sipma, gm.Przytuły. 606-621-283.

PRASĘ kostkującą WELGIER AP 41,45 CLASS dominator lub JON DERE 320. 503-496-601.

PRASĘ kostkującą Z224. 503-835-517.

PRASĘ Metal-Fach. 665-161-984.

PRZEWRACARKA 6-gwiazdowa, hydraulicznie składana, stan bdb, 6.900 zł, ok.Łap. (85)715-38-98.

PRZEWRACARKA Claas 4.5-5.5m, do małego remontu lub hydraliczną, ok.Augustowa. 698-589-289.

PRZYCZEPA wywrotka, 4.5-6t, zarejestrowana. 697-706-427.

PRZYCZEPA, 1-osiowa, wywrot, do 3.000 zł. 513-241-022.

PRZYCZEPKA, używana, zarejestrowana. 601-686-969.

RAMĘ do ciężkich bron 5-polowych oraz jed

AGREGAT uprawowy Wicher 6, stan bdb, 1.500 zł, ok.Zambrowa. 692-118-539.

AGREGAT uprawowy, 5,9m, hydraulicznie składany, 8.000 zł, gm.Sokoły. 604-811-990.

AGREGAT uprawowy, bierny, szer.3m, 5.500 zł, Węgorzewo. 787-386-400.

AGREGAT uprawowy, kultywator, 2-walcowy, agregat siewny Saksonia, szer.3m, 2.500-8.000 zł/szt. 665-887-227.

AGREGAT uprawowy, nowy, 2,7m, do siewnika Poznaniak, 7.000 zł, Białystok. 608-226-423, (85)654-14-01.

AGREGAT uprawowy, szer. 3,6m, stan bdb, 4.500 zł, gm.Szepietowo. 608-628-815.

AGREGAT uprawowy, szer.1,90m, pojedyńcze wałki, st.bdb, 1.200 zł, gm.Rajgród. 783-631-726.

AGREGAT uprawowy, szer.2.7, 2.500 zł, gm.Nowe Piekuty. 603-675-876.

AGREGAT uprawowy, szer.2.70m, podwójne wałki, 1.300 zł, Jedwabne. 500-682-972.

AGREGAT uprawowy, szer.3.80m, hydrauliczny, stan db, 3.800 zł, gm.Rajgród. 504-210-555.

AGREGAT uprawowy, szer.3m, 3.000 zł, Mały Płock. 664-773-536.

AGREGAT uprawowy, szer.3m, brona wiernikowa, wał parkera, stan bdb, 6.700 zł, Sokółka. 507-530-072.

AGREGAT uprawowy, szer.3m, wał Packer, hydropak, nowy, 9.000 zł, ok.Moniek. (85)716-23-79.

AGREGAT uprawowy, z hydropakiem, do siewnika, własnej roboty, szer.2,70m, 4.000 zł, ok.Kuleszy Kość. 507-626-400.

AKUMULATOR-ELEKTRYZATOR, uniwersalny, EBS 872/M, nowy, 250 zł, Białystok. 506-367-016.

AKUMULATORY do kombajnów, 12V, 170A, 2szt, 400 zł, gm.Dąbrowa Białostocka. 693-661-520.

ALTERNATOR, MF, T2, prądnica C360, 80-200 zł, Grajewo. (86)282-22-27.

BAGNET do Bizona Z056, 30szt, 180 zł/kpl, Sejny. 512-873-611.

BECZKA 10.000l, dł.8m, wys.1.2m, na szambo lub beczkowóz, 3.600 zł, Wys.Maz. 504-274-090.

BECZKA 6.000l, na wode, podwozie, 1.000 zł, ok.Augustowa. 503-916-212.

BECZKA do szamba Yoskin (1985) 5000 -6.000 l, stan bdb, 9.300- 14.200 zł, Zambrów. 662-731-569.

BECZKA do wody, 2.500l, ciągana, dawna mleczarka, 3.000 zł, ok.Łomży. (86)217-07-72.

BECZKA metalowa do wody 200l, 50 zł, B-stok. 785-108-380.

BECZKA na wodę, 1.000l, ocynkowana, 500 zł, Klukowo. 798-459-060.

BECZKA na wodę, 10szt, 120l, 50 zł/szt, Białystok. 697-689-758.

BECZKA ocynkowana, 2.000l, na podwoziu, 1.700 zł, gm.Sokółka. 516-237-119, (85)711-16-97.

BECZKA ocynkowana, 600 l, 250 zł, gm.Szepietowo. (86)476-21-76.

BECZKA plastikowa1000l, kran, stelaż, na metalowej palecie, 350 zł, Bielsk Podl. 692-827-133.

BECZKA po ropie, 200l, 10 szt, 50 zł/szt, Kolno. 516-916-755.

BECZKA ze stali kwasoodpornej, 5.500 l, 4.500 zł, gm.Rutki. (86)475-38-86.

BECZKA, 3szt, 120-1.000l, 50-350 zł/szt, Białystok. 601-758-504.

BECZKI 120l, plastikowe, 10szt, 30 zł/szt, Białystok. 662-744-100.

BECZKI metalowe, 200l, nowe, 2 szt, 50 zł/szt, Białystok. 514-219-618.

BECZKOWÓZ (1990) stan bdb, 10.000 zł, gm.Bargłów. 609-521-488.

BECZKOWÓZ (2000) 2.500l, polski, 7.000 zł, ok.Zambrowa. (86)270-20-80.

BECZKOWÓZ (2003) 7.000 l, tandem, 19.000 zł, gm.Przytuły. 660-728-747.

BECZKOWÓZ (2005) 4.000 l, ocynkowany, szerokie kołam, lwł, 13.000 zł, ok.Nura. 507-707-352.

BECZKOWÓZ 12.000l, ocynkowany, tandem, skrętna oś, stan bdb, 32.000 zł, gm.RUTKI. 602-102-529.

BECZKOWÓZ 3.000l, stan db, 3.300 zł, ok.Knyszyna. 505-608-420.

BECZKOWÓZ 3500l, niemiecki, st.db, gm.Nowe Piekuty, 5.000 zł. (86)476-18-33.

BECZKOWÓZ 3700l, ocynkowany, sterowanie hydrauliczne, szerokie koła, st.bdb, kompletny, 6.400 zł, Bielsk Podlaski. 604-737-347.

BECZKOWÓZ 4.000 l, 15.000 zł, gm.Kołaki Kośc. 796-304-406.

BECZKOWÓZ 4.000 l, ocynkowany, niemiecki, resory, 2 wlewy, stan bdb, 8.100 zł, ok.Augustowa. 693-424-597.

BECZKOWÓZ 4.000l, hydrauliczny, stan bdb, 8.000 zł, ok.Grabowa. 669-977-457.

BECZKOWÓZ 4.000l, szerokie koła, st.bdb, kpl, 5.700 zł, Bielsk Podlaski. 604-737-347.

BECZKOWÓZ 4.500l, hydraulicznie otwierany, resory, 7.000 zł, ok.Moniek. 788-597-348.

BECZKOWÓZ 4000l, duże szerokie koła, ocynkowany, hydrauliczny zawór, 8.500 zł, Bakałarzewo. 608-248-269.

BECZKOWÓZ 4500l, stan db, 6.000 zł, ok.Augustowa. 501-651-395.

BECZKOWÓZ 5.000 l, ocynkowany, hyrauliczny, tandem, stan bdb, 8.800 zł, ok.Rajgrodu. 506-396-901.

BECZKOWÓZ 5000l, hydrauliczny zawór, szeroki koła, 8.500 zł, ok.Grajewa. 605-144-385.

BECZKOWÓZ 6.000 l, niemiecki, 9.000 zł, SPAWARKA Bester, 315 A, kompletna, ok.Brańska. 509-188-806.

BECZKOWÓZ 6.000 l, ocynkowany, 8.800 zł, ok.Zambrowa. 504-678-802.

BECZKOWÓZ 6.000l, ocynkowany, tandem, hydraulika, stan bdb, 8.800 zł, ok.Grajewa. 519-622-300.

BECZKOWÓZ 6.000l, tandem, 7.200 zł, ok.Augustowa. 605-109-232.

BECZKOWÓZ 8.000l, 13.000 zł, ok.Suwałk. (87)563-82-53.

BECZKOWÓZ 8000l, hydraulicznie otwierany, 13.000 zł, ok.Suwałk. (87)563-82-53.

BECZKOWÓZ do szamba 7000l, 2-wylewy, resory, stan db, 8.700 zł, gm.Andrzejewo. 602-176-857.

BECZKOWÓZ Eisela, 5.000 l, nie używany, 23.600 zł, Sejny. 504-187-380.

BECZKOWÓZ Garant 4.500 l, nowe elementy, 9.000 zł, gm.Radziłów. 607-875-234.

BECZKOWÓZ HTS, 10.000l, 21.000 zł. 601-874-668, 695-759-681.

BECZKOWÓZ Kościan, 4.000l, lwł, stan bdb, 9.500 zł, Szepietowo. (86)476-14-24.

BECZKOWÓZ Kotte Garant, 7.000l, resory, duże koła, kompletny, stan bdb, 17.700 zł, gm.Szumowo. 509-707-743.

BECZKOWÓZ Meprozet Kościan T527, 4000l (1995) 8.000 zł, Boguty. 513-005-621.

BECZKOWÓZ niemiecki, 4.000 l, stan bdb, 8.500 zł, ok.Szczuczyna. 605-444-408.

BECZKOWÓZ ocynkowany +przewód, 4.500l, tył hydraulicznie otwierany, 8.200 zł, gm.Mońki. 512-547-901.

BECZKOWÓZ ocynkowany 5.000l, 8.000 zł, Kalinowo. 503-303-065.

BECZKOWÓZ ocynkowany, 4.000l, stan bdb, 8.500 zł, ok.Łap. 603-899-930.

BECZKOWÓZ ocynkowany, 4000l, 7.000 zł, gm.Mońki. 518-466-783.

BECZKOWÓZ ocynkowany, 6.000l, na tandemie, skrętna oś, st.bdb, 12.000 zł, ok.Miastkowa. (86)217-46-01, 509-518-652.

BECZKOWÓZ ocynkowany, 7.000l, 12.000 zł, ok.Łap. (85)715-16-55.

BECZKOWÓZ ocynkowany, kompletny, 5.000 l, stan bdb, 10.000 zł, ok.Zambrowa. 602-688-789.

BECZKOWÓZ ocynkowany, niemiecki, 4.000l, 6.900 zł, ok.Moniek. 504-399-729.

BECZKOWÓZ polski 4.000l, mało używany, garażowany, st.bdb, 8.200 zł, gm.Wąsosz. 600-350-023.

BECZKOWÓZ polski, 4.000l, stan db, 6.000 zł. 696-715-517.

BECZKOWÓZ, 10.000l, stan db, 30.000 zł, gm.Piątnica. 662-076-555.

BECZKOWÓZ, 2.000l, brak pompy, 1.500 zł. Szczuczyn, 603-077-690.

BECZKOWÓZ, 3.000l, niemiecki, ocynkowany, duże koła, kompletny, stan bdb, 5.500 zł, gm.Auqustów. (87)644-90-95.

BECZKOWÓZ, 3.000l, ocynkowany, zachodni, 5.000 zł, gm.Stawiski. 696-738-469.

BECZKOWÓZ, 3.200l, stan bdb, 6.600 zł, gm.Jasionówka. 692-645-080.

BECZKOWÓZ, 4.000 l, stan bdb, 6.000 zł, Zambrów. (86)271-58-76.

BECZKOWÓZ, 4.000l (2000) polski, 7.900 zł, gm.Choroszcz. 500-242-900.

BECZKOWÓZ, 4.000l, beczka do wymiany, 2.000 zł, ok.Suwałk. 601-472-845.

BECZKOWÓZ, 4.000l, stan bdb, 8.500 zł, ok.Suchowoli. 604-090-785.

BECZKOWÓZ, 4.000l, szerokie koła, 18", 6.000 zł, ok.Śniadowa. 501-609-017.

BECZKOWÓZ, 4000l, 8.400 zł, ok.Ciechanowca. (85)657-89-38.

BECZKOWÓZ, 6.000l, ocynkowany, niemiecki, kpl, stan bdb, 11.800 zł, gm.Łapy. 600-275-608.

BECZKOWÓZ, 6.000l, tandem, ocynkowany, oś skrętna, resory, 12.000 zł, ok.Łomży. 518-244-395

BECZKOWÓŻ polski, 4.000l, 4.000 zł, ok.Łap. (85)715-16-55.

BELKA Fragaria do truskawek, 500 zł, gm.Korycin. 504-216-628.

BIZON Super Z-056, nowy rozdrabniacz słomy, gotowy do żniw, 40.000 zł, ok.Suwałk. 798-467-252.

BLOK do C360, 1.500 zł, ok.Zambrowa. 660-409-963.

BOKSY porodowe dla loch, 30szt, 800 zł/szt, gm.Prostki. 502-542-523.

BRONA 3-polowa, 350 zł, Mońki. (85)716-21-79.

BRONA aktywna Amazone, zębata, 3m, stan db, 4.200 zł, ok.Ciechanowca. 514-337-761.

BRONA aktywna, szer.2m, 4.000 zł, gm.Sokółka. 514-393-796.

BRONA III, st.bdb, 350 zł, Choroszcz. 608-444-078.

BRONA uprawowa, 1.200 zł, gm.Tykocin. 667-279-317.

BRONA wahadłowa, szer.4m, Amazone z wałem, 5.500 zł, gm.Budry. 509-911-156.

BRONA, 800 zł, gm.Mońki. (85)716-52-68.

BRONY ciagnikowe, 6-polowe, ciężki, składane hydraulicznie, st.bdb, gm.Bargłów Kościelny, 3.500 zł. 695-674-087.

BRONY, 600 zł, gm.Jedwabne. 518-219-261.

C-328 (1964) 11.000 zł, ok.Sokółki. 516-432-376.

C-328 (1965) przerobiony na C-330, stan bdb, 4.500 zł, gm.Sidra. (85)721-14-85.

C-328 (1967) pług, brona, kultywator, zgrabiarka, 7.000 zł, gm.Sztabin. 609-572-640.

C328 (1968) 8.000 zł, Dąbrowa Białostocka. 519-604-434.

C328 (1968) stan bdb, 8.500 zł, ok.Suwałk. 798-859-258.

C-328 (1996) zarejestrowany, po, remoncie, 7.000 zł, gm.Sztabin. 694-895-094 po 17.00.

C-330 (1970) stan db, 11.000 zł, ok.Moniek. 798-902-131.

C-330 (1971) po remoncie, 12.000 zł, gm.Nowinka. 512-258-394.

C-330 (1972) 10.500 zł, gm.Sztabin. 503-833-820.

C-330 (1972) stan bdb, 13.000 zł lub zamiana na T25 z dopłatą, gm.Wasilków. (85)743-60-99.

C-330 (1974) 10.000 zł, gm.Szepietowo. 694-577-708.

C-330 (1976) 11.000 zł, Trzcianne. 513-928-757.

C-330 (1979) lwł, stan bdb, 14.000 zł, Kobylin Borzymy. 784-788-031.

C-330 (1979) st.db, 9.500 zł, Korycin. 792-047-295.

C-330 (1979) stan bdb, 10.400 zł, ok.Augustowa. 693-409-130.

C330 (1979) stan bdb, 14.000 zł, Wizna. (86)219-64-88.

C-330 (1979) stan bdb, 14.000 zł, Wizna. (86)219-64-88.

C330 (1980) 12.500 zł, ok.Siemiatycz. 609-120-088.

C-330 (1980) kabina, 12.000 zł, gm.Korycin. (85)721-80-97, 663-716-552.

C-330 (1981) 12.000 zł, ok.Ciechanowca. 517-690-227, (86)277-20-17.

C-330 (1982) 14.000 zł, Brańsk. 511-233-453.

C330 (1982) opony 90%, 9.000 zł, gm.Rutki. 604-912-837.

C330 (1983) z kabiną, stan db, 13.500 zł, Łomża. 608-819-033.

C-330 (1984) 12.200 zł, Łomża. 798-434-377.

C330 (1984) po kapitalnym remoncie, przegląd, NW, gm.Augustów, 16.000 zł lub zamienię na Zetora. (87)644-94-15, 513-254-780.

C330 (1984) stan bdb, kabina, 17.500 zł. 517-724-135.

C-330 (1985) do kapitalnego remontu, 7.000 zł, Szumowo.664-017-540.

C-330 (1985) kabina Koja Smolniki, 16.500 zł, Czyżew. 602-558-853.

C330 (1985) oryginał, zarejestrowany, 8.500 zł, gm.Augustów. (87)644-22-14.

C330 (1985) stan bdb, 16.000 zł, gm.Zambrów. (86)270-51-86.

C-330 (1986) st.bdb, 15.000 zł, gm.Rutki. 515-568-614.

C-330 (1987) stan bdb, kabina, 14.500 zł, k.Łomży. 660-469-750.

C330 (1988) tur, stan bdb, 19.300 zł, ok.Stawisk. 512-439-023.

C-330 (1989) 1700 mth, lwł, sprawny, 19.900 zł. (86)219-30-62.

C330M (1985) stan bdb, tylne opony nowe, 19.000 zł, ok.Sokółki. 505-535-066.

C-330M (1987) lwł, 16.000 zł, Mońki. (85)716-52-01.

C330M (1988) tur, wspomaganie, 20.000 zł, Poświętne. (85)650-12-27.

C-330M (1989) kabina, 17.000 zł, gm.Bielsk Podl. 785-125-948.

C-330M (1990) bez kabiny, stan bdb, oryginał, mało używany, 19.000 zł, Wizna. 519-634-659.

C-330M (1990) I wł, mało używany, 17.500 zł, gm.Mońki. 507-201-998.

C-330M (1991) tur (2003) nowe ogumienie, lwł, 18.000 zł, Boguty. 508-325-760.

C-355 (1970) bez kabiny, stan bdb, 10.000 zł, gm.Śniadowo. (86)473-86-60.

C-355 (1972) 5.500 zł, Ciechanowiec. 692-002-788.

C-355 (1972) stan bdb, 12.000 zł, gm.Krasnopol. 601-616-642.

C-355 (1972) stan db, 7.500 zł, gm.Płaska. 724-627-086.

C-355 (1978) z ładowaczem, 8.500 zł, ok.Wys.Maz. 666-913-160.

C-360 (1966) stan db w ciągłej eksploatacji, 8.000 zł, gm.Sokółka. 513-554-840.

C360 (1972) po remoncie, 10.000 zł, gm.Suchowola. 510-709-233.

C-360 (1974) stan db, kabina nowego typu, 9.000 zł, gm.Stawiski. (86)474-24-68, 511-301-043.

C360 (1975) 16.000 zł, gm.Sztabin. 887-389-197.

C-360 (1975) kabina komfortowa, st.bdb, 12.000 zł, Sztabin. (87)641-23-84.

C360 (1976) tur, stan db, 15.000 zł, Zambrów. 666-328-771.

C-360 (1977) 9.000zł, ok.Grajewa. 602-179-692.

C-360 (1977) st. bdb. 25.000 zł, Augustów. 604-725-505.

C-360 (1977) stan db, 11.500 zł, gm.Klukowo. 505-204-751.

C-360 (1977) z ładowaczem czołowym, st.db, 7.200 zł, ok.Kolna. 506-626-872.

C360 (1978) 7.500 zł, Łapy. 512-145-664.

C-360 (1979) 12.700 zł, Andrzejewo. 513-045-666.

C360 (1979) po remoncie, st.db, 10.500 zł, gm.Sztabin. 885-343-413.

C-360 (1979) stan bdb, 13.500 zł, gm.Sejny. 601-613-306.

C360 (1979) stan bdb, 15.000 zł, Gołdap. 530-617-419.

C360 (1979) stan db, 11.900 zł, gm.Dąbrowa Biał. 516-020-513.

C-360 (1980) 70KM, silnik, układ chłodzenia, hydrauliczny od zetora, 12.800 zł, gm.Mały Płock. 516-327-970.

C-360 (1980) kabina, 11.500 zł, Zabłudów. 504-148-900.

C-360 (1980) po remoncie, stan bdb, ważny przegląd, 12.500 zł, gm.Prostki. 691-027-238.

C360 (1980) stan bdb, po remoncie, 12.000 zł, ok.Przerośli. (87)562-16-59.

C-360 (1980) zwolnica, most tylny, felgi, 1.000-1.500 zł, Zambrów. 661-481-924.

C-360 (1981) 12.900 zł, gm.Nowinka. 500-139-597.

C-360 (1982) 10.000 zł, ok.Rutki-Tartak. 512-809-636.

C360 (1982) 12.000 zł, k.Grajewa. 509-665-236.

C360 (1982) części mechaniczne, blacharskie, 100-3.000 zł/szt, Śniadowo. 784-336-371.

C360 (1982) kabina, nowe ogumienie, 8.800 zł, Ełk. 601-381-531.

C-360 (1982) stan bdb, 16.500 zł, gm.Szypliszki. (87)567-98-80.

C-360 (1983) 12.000 zł, lub zamienię na C-330, gm.Grodzisk. 514-265-338.

C-360 (1983) stan bdb, 11.000 zł, gm.Dabrowa Białostocka. 694-721-773.

C-360 (1984) 11.000 zł, ok.Bielska Podlaskiego. 518-820-324.

C-360 (1984) 14.000 zł, gm.Zawady. (85)738-45-62, 609-512-477.

C-360 (1984) po kapitalnym remoncie, 13.500 zł, Sokółka. 518-382-364.

C-360 (1984) stan bdb, 8.000 zł, gm.Kulesze Kośc. 791-194-984.

C-360 (1984) stan db, 15.000 zł, gm.Kowale Oleckie. 798-603-125.

C-360 (1985) gm.Kobylin Borzymy, 13.900 zł lub zamienię na sprzęt rolniczy, byczki do opasu. 513-343-376.

C360 (1985) kwadratowa kabina, 13.800 zł, gm.Nurzec Stacja. 791-360-620.

C360 (1985) st.bdb, po kapitalnym remoncie, nowe ogumienie, rok. gm.Sejny, 16.000 zł. 662-052-299.

C360 (1985) stan db, 16.000 zł, gm.Wyszki. 501-512-833.

C360 (1986) lwł, 10.500 zł, ok.Zambrowa. (86)270-33-87.

C-360 (1986) kabina, stan bdb, po remoncie, 18.000 zł, gm.Zbójna. 517-834-054.

C-360 (1986) mało używany, 15.000 zł, ok.Szczuczyna. (86)273-17-17, 608-164-576.

C360 (1986) nowe ogumienie na gwarancji, nowe maski, błotniki, szeroka kabina, 18.000 zł, B-stok. 603-947-591.

C360 (1986) po kapitalnym remoncie silnika, 10.500 zł, gm.Gródek. 511-494-865.

C360 (1988) 12.000 zł, ok.Ciechanowca. (85)657-89-39, po 20.

C360 (1988) do lekkiego remontu, 10.000 zł. 695-579-113.

C-360 (1988) kabina, st.bdb, 15.500 zł, Łomża. 514-743-670.

C360 (1989) gm.Rajgród, 12.000 zł. 795-241-255.

C360 (1991) Sejny, 15.200 zł. 691-405-827.

C-360 (1991) stan bdb, 10.000 zł, lub zamienię na mniejszy, ok.Siemiatycz. (85)656-16-12.

C-360 (1992) 23.000 zł, ok.Rutek. 694-950-106.

C360 (1994) 12.500 zł, gm.Czyżew. (86)477-14-71.

C-360 3P (1984) I wł, nowe opony tylne, 17.500 zł, gm.Andrzejewo. 663-059-161.

C360 3P (1985) 15.000 zł, gm.Kulesze Kościelne. 666-842-102.

C-360 3P (1986) stan bdb, kabina, 17.000 zł, lub zamiana na C-330, Suchowola. 512-511-246.

C-360 3P (1986) tur 3-sekcyjny dopasowany do ciągnika, 24.000 zł, gm.Śniadowo. 501-609-017.

C-360 3P (1987) I wł. stan db, nowe opony, 19.000 zł. Ciechanowiec. 512-516-394.

C360 3P (1987) I-wł, stan db, 25.000 zł, gm.Korycin. (85)721-81-44.

C-360 3P (1987) przedni napęd, wspomaganie, z turem 3-sekcyjnym, lub bez, 24.000 zł, Suwałki. 669-549-713.

C360 3P (1987) tur, 21.000 zł, gm.Czyżew. 509-639-794.

C-360 3P (1988) 18.500 zł, gm.Klukowo. (86)277-47-92.

C-360 3P (1988) stan bdb, 18.000 zł, gm.Kobylin Borzymy. 784-788-031.

C-360 3P (1988) stan bdb, kabina, mało używany, 14.500 zł, gm.Janów. 728-375-108.

C360 3P (1988) tur, stan bdb, 25.000 zł, ok.Nowego Dworu. 607-411-444.

C-360 3P Perkins (1989) 16.000 zł, lub zamiana na T25, Łomża. 507-150-635.

C-360, 13.000 zł, ok.Augustowa. 692-306-595.

C-360, błotniki tylne, przednie, maska, stan db, 250 zł, gm.Lipsk. 506-503-210.

C-360, wał korbowy, pompa olejowa, siodło, głowica, 800 zł, ok.Orli. 500-787-032.

C-385 (1980) tur, łyżka, 16.000 zł, ok.Suwałk. 605-131-047.

C-385 (1989) 20.000 zł, Suwałki. 784-190-271.

C-4011 (1968) 8.200 zł, Hajnówka. 502-098-983.

C4011 (1970) przerobiony na C360, 7.200 zł, ok.Bielska Podlaskiego. 508-957-588.

CHŁODZIARKA do mleka 750l, gm.Ełk, 2.000 zł. 509-902-666

CHŁODZIARKA do mleka Alfa Laval (1997) 840l, 7.000 zł, gm.Dubeninki. 500-401-741.

CHŁODZIARKA do mleka Muller, cysterna, 1650 l, 4.000 zł, Niewodnica Kościelna. 695-847-736.

CHŁODZIARKA do mleka, 650l, 2.000 zł, gm.Filipów. 502-384-494.

CHWYTAK do bel na maszcie na tył ciągnika, 2.500 zł, ok.Suchowoli. 604-656-649.

CHWYTAK do bel na tył ciągnika, 1.000 zł. 501-697-201.

CHWYTAK do bel na tył ciągnika, 800 zł, gm.Kobylin Borzymy. (86)476-44-37.

CHWYTAK do bel na tył ciągnika, masywny, 2.000 zł, gm.Poświętne. 512-439-911.

CHWYTAK do bel na tył ciągnika, stan db, 1.000 zł, ok.Brańska. 506-805-407.

CHWYTAK do bel Rozmaryn, na tył każdego typu ciągnika, 1.250 zł, gm.Nowe Piekuty. 514-191-496.

CHWYTAK do bel, na dwa siłowniki do Tura lub Trola, 2.000 zł, ok.Łap. 511-216-140.

CHWYTAK do bel, na tył ciągnika, 900 zł, gm.Piątnica. 606-962-523.

CHWYTAK do tura, do bel 120 i 150, 2.200 zł, Raczki. 507-693-843, (87)568-55-52.

CHWYTAK na tył ciągnika, na podnośnik, 1.300 zł, gm.Tykocin. 667-124-682.

CHWYTAK nowy do bel, 2.300 zł, gm.Lipsk. 516-096-406.

CIĄGNIK New Holland 8670 (2001) 160KM, st.bdb, 69.000 zł, Wys.Maz. 513-374-433.

CIĄGNIK 115 KM (1990) przedni napęd, 30.000 zł, ok.Suwałk. 694-577-270.

CIĄGNIK Belarus 525 (1989) 4x4, stan bdb, 24.000 zł lub zamiana na większy, gm.Sztabin. 511-124-174.

CIĄGNIK Belarus 920.2, 85KM, Bosch, Carraro (2011) 85.000 zł, Wys.Maz. (86)277-48-27.

CIĄGNIK Białoruś (1990) 80KM, 7.500 zł, ok.Zambrowa. 661-383-641.

CIĄGNIK Bielarus (1980) 10.000 zł, ok.Siemiatycz. (85)656-84-13.

CIĄGNIK Case 1394 (1988) 4x4, 80KM, stan bdb, tur 3-stopniowy, 37.000 zł, Krzywe. 604-449-646.

CIĄGNIK Case 1494 (1987) 90KM z turem, 4x4, stan db, 38.000 zł, Kobylin Borzymy. 880-970-086.

CIĄGNIK Deutz 4.57 AgroXtra, 90KM, szerokie ogumienie, st.bdb, 56.000 zł, Wys.Maz. 792-218-010.

CIĄGNIK Deutz Fahr (1989) 110KM, przedni napęd, tuz, wałek, 34.500 zł, Sztabin. 503-042-555.

CIĄGNIK Deutz Fahr 10006 (1972) 100KM, tur 3-sekcyjny Stohl, stan bdb, 35.000 zł, ok.Olecka. 606-263-533.

CIĄGNIK Deutz Fahr Agroplus (2005) 1.500mth, 98.000 zł, gm.Wola Mysłowska, woj.lubelskie. 660-391-614.

CIĄGNIK Deutz Fahr-6.31 (1992) 120KM, przedni tuz, opony 90%, stan bdb, 60.500 zł, ok.Suwałk. 503-397-462.

CIĄGNIK Fend 309 (1996) 62.000 zł, Wys-Maz. 784-033-476.

CIĄGNIK Fend 309 LSA Turbomatic (1986) tur 2-sekcyjny, st.bdb, 39.500 zł, Wys.Maz. 513-374-433.

CIĄGNIK Fend 309 Turbomatic (1983) 35.000 zł, ok.Korycina. 508-613-345.

CIĄGNIK Fendt 307 (1990) tur, 8.000Mth, 54.000 zł, gm.Kulesze Kościelne. 510-081-664.

CIĄGNIK Fendt 308 (1976) 27.500 zł, ok.Moniek. 503-329-662.

CIĄGNIK Fendt 308 (1986) 8.512Mth, 44.600 zł, gm.Dąbrowa B-stocka. 502-752-153.

CIĄGNIK Fendt 308 (1993) tuz, tur, sprężarka, okrągła kabina, 86.000 zł, gm.Kulesze Kościelne. 507-626-400.

CIĄGNIK Fendt 308 LSA (1991) 49.000 zł, gm.Kulesze Kościelne. 609-408-281

CIĄGNIK Fendt 308LS (1983) tur 3-sekcyjny, 43.000 zł, gm.Goniądz. 513-586-912.

CIĄGNIK Fendt 308LSA (1988) 40.000 zł, ok.Kuleszy Kośc. 721-449-965.

CIĄGNIK Fendt 309 (1988) stan bdb, 37.000 zł, Wieliczki. 883-968-249.

CIĄGNIK Fendt 309LE (1983) 4x4, szybka skrzynia, tuz, wom przedni, st.bdb, gm.Łomża, 47.000 zł. 604-118-771.

CIĄGNIK Fendt 311 (1990) 52.000 zł, Kulesze Kośc. 665-500-620.

CIĄGNIK FENDT 311 (1993) tur, tuz, nowa kabina, 6.800Mth, stan bdb, 95.000 zł, gm.Sztabin. 506-990-762.

CIĄGNIK Fendt 312 (1990) 56.000 zł, gm.Kulesze Kościelene. 663-560-948.

CIĄGNIK Fendt 614 LSA (1993) 145KM, pneumatyczny układ, klimatyzacja, przedni tuz, 76.900 zł, Sztabin. 503-042-555.

CIĄGNIK Fiat 680 (1978) 10.500 zł, Suwałki. 695-811-914.

CIĄGNIK Fiat części: skrzynia biegów, tylny most, 200-4.500 zł, ok.Augustowa. 669-560-970.

CIĄGNIK Ford 3000 (1972) 47KM, 3-cylindrowy, 9.200 zł lub zamiana na samochód osobowy, gm.Suwałki. 609-576-720.

CIĄGNIK Fortschritt (1979) 100KM, 7.500 zł, ok.Czyżewa. (86)275-54-40, 503-942-897.

CIĄGNIK Fortschritt ZT304 (1969) silnik 4-cylindrowy, 7.900 zł, Suwałki. 509-199-868.

CIĄGNIK Foton 824 Perkins (2007) tur 4-sekcyjny, 70.000 zł, gm.Brańsk. 505-465-227.

CIĄGNIK International 844 (1082) z turem dwusekcyjnym, st.bdb, 16.500 zł, gm.Dąbrowa Białostocka. (85)712-29-07.

CIĄGNIK JD 2040AB (1982) przedni napęd, 70KM, tur Stoll, 3-sekcyjny, 39.000 zł. 605-063-584.

CIĄGNIK JD 2130 (1980) 70KM, przedni tuz, wom, 20.000 zł, ok.Zambrowa. 664-785-246.

CIĄGNIK JD 2140 (1985) 23.500 zł, gm.Łosice. 601-086-164.

CIĄGNIK JD 2140 (1986) 86KM, napęd, tur Trima (2000) 38.000 zł, Rajgród. 500-276-450.

CIĄGNIK JD 2850 (1990) 90KM, stan bdb, 37.000 zł, ok.Ciechanowca. 692-595-142.

CIĄGNIK JD 6200 (1993) 52.000 zł, gm.Kulesze Kościelne. 605-420-211.

CIĄGNIK JD-1630 (1987) komplet zaczepów, stan bdb, 17.500 zł, gm.Mielnik. 603-996-804.

CIĄGNIK JD-3040 (1982) 35.000 zł, Suchowola. 604-960-458.

CIĄGNIK John Deere (1983) st.bdb, 28.800 zł, Wys.Maz. 513-374-433.

CIĄGNIK Jumz (1977) po remoncie, bez prawa rejestracji, 7.000 zł, Suchowola. 782-228-904.

CIĄGNIK Jumz (1981) 8.000 zł, gm.Nurzec Stacja. 695-735-542.

CIĄGNIK Jumz (1982) stan db, 6.500 zł, ok.Kolna. 515-923-087.

CIĄGNIK Jumz (1985) stan bdb, sprawny, 3085mth, 16.000 zł, ok.Białegostoku. 795-152-072.

CIĄGNIK Kirowiec K-150 (1988) 14.000 zł, Gołdap. 530-617-419.

CIĄGNIK Lamborgini 874-90 (1989) 4x4, 86KM, tuz, stan bdb, 32.000 zł, gm.Rajgród. 519-622-301.

CIĄGNIK Landini (1985) sprawny, bez przedniego napędu, 23.000 zł, Zambrów. 510-478-952.

CIĄGNIK Landini 8880 (1992) 4x4, 80KM, stan bdb, 40.000zł lub zamienię na osobowy, gm.Mały Płock. 511-647-773.

CIĄGNIK Landini Legend 105 Top (1997) 3.900Mth, stan bdb, 58.000 zł, gm.Stary Lubotyń. 602-210-871.

CIĄGNIK LKT DFU (1987) 22.000 zł. Kalinowo. 535-000-000.

CIĄGNIK LTZ-55A (1997) 4/4, tur, 20.000 zł, ok.Krypna. 784-663-597.

CIĄGNIK LTZ55a (1997) 4x4, 17.000 zł, ok.Suwałk. 665-767-000.

CIĄGNIK MF 155 (1980) 18.000 zł, Suchowola. (85)712-46-37.

CIĄGNIK MF 175 (1980) bez napędu, 75KM, 14.000 zł, (85)730-75-21.

CIĄGNIK MF 255 (1987) 14.500 zł, gm.Wąsosz. 694-260-913.

CIĄGNIK MF 255 (1987) stan bdb, 25.500 zł, gm.Zambrów. 506-413-185.

CIĄGNIK MF 255 (1988) 16.500 zł, ok.Moniek. 504-399-729.

CIĄGNIK MF 255 (1989) lwł, 3.300mth, st.bdb, 22.500 zł, gm.Mońki. 508-140-850.

CIĄGNIK MF 255 (1989) lwł, stan bdb, kabina, oryginalny, 26.500 zł. (86)476-14-24.

CIĄGNIK MF 255 (1990) lwł, 3.900mth, 29.300 zł, ok.Zambrowa. 514-458-316.

CIĄGNIK MF 255 (1990) tur (2008) lwł, stan db, 21.500 zł, ok.Ciechanowca. 500-465-950.

CIĄGNIK MF 3050 (1991) stan bdb, tur Milux, 45.000 zł, Stawiski. 600-341-988.

CIĄGNIK MF 3060 (1988) st.bdb, 33.000 zł, gm.Szumowo. 606-944-241.

CIĄGNIK MF 3060 (1990) przedni napęd, 29.500 zł, Zambrów. 509-079-113.

CIĄGNIK MF 3065 (1993) z turem, 42.000 zł, ok.Zambrowa. 889-434-053.

CIĄGNIK MF 3080 (1990) 29.000 zł, gm.Łosice. 601-086-164.

CIĄGNIK MF 3085 (1993) 102KM, tur 3-sekcyjny +joystic, 58.000 zł, gm.Szumowo. 788-916-047.

CIĄGNIK MF 3095 (1992) 40.000 zł, ok.Siemiatycz. 604-148-411.

CIĄGNIK MF 3095 Turbo (1993) 52.000 zł, lub zamienie na Ursus 5314, gm.Klukowo. 509-616-627.

CIĄGNIK MF 35 (1961) 16.000 zł, lub zamienię na ciągnik Jumz, Dolistowo. 509-634-053.

CIĄGNIK MF 4-cylindrowy (1979) 15.000 zł, gm.Nowe Piekuty. 785-960-708.

CIĄGNIK MF 560 (1988) 57KM, stan bdb, 20.000 zł lub zamiana na samochód, ok.Augustowa. 519-622-301.

CIĄGNIK MF 565 (1989) 19.000 zł, gm.Jedwabne. 506-583-644.

CIĄGNIK MF 575 (1990) stan db, 17.000 zł, gm.Grabowo. 880-217-821.

CIĄGNIK MF 590 (1973) napęd, tur, 29.000 zł, Bielsk Podlaski. 500-172-721.

CIĄGNIK MF 698T (1985) 18.000 zł, gm.Nowe Piekuty. 603-154-560.

CIĄGNIK MF: końcówka wtrysk, 3 szt, 20 zł/szt, Grajewo. (86)272-22-27.

**C

UCHAWA do siana, pionowa, 600 zł, gm.Czyże. -375-955.

UCHAWA do zboża +rury, 2.700 zł, gm.Radziłów.)273-67-42.

UCHAWA do zboża kompletna +młynek co-tłoczący 7,5 kW, 1.400 zł, ok.Grajewa.)273-86-20.

UCHAWA do zboża kompletna, silnik 3 KW, 1.600 ok.Augustowa. 669-560-970.

UCHAWA do zboża na przekaźnik, 2-podajnikowa, ża wydajność, 4.000 zł, ok.Suwałk. 511-198-582.

UCHAWA do zboża z rurami 4KW, 1.900 zł, życko. 519-164-432.

UCHAWA do zboża, 2KW, 1.200 zł, ok.Suwałk. 5-136-537.

UCHAWA do zboża, 4KW, 1.500 zł, ok.Suwałk. 12-089-717.

UCHAWA do zboża, 5,5 KW, kompletna, z odajnikiem, 2.400 zł, Suwałki. 510-456-627.

UCHAWA do zboża, komplet rur ocynkowanych, .300 zł, Kolno. 500-436-377.

UCHAWA do zboża, kompletna, 1.600 zł, gm.Wieliczki. 505-065-334.

UCHAWA do zboża, kompletna, silnik 4kW, 1.300 zł, Lipsk. 723-487-200.

UCHAWA do zboża, niemiecka, 2,2KW +kpl.rur, 2.200 zł, Suwałki. 502-286-703.

UCHAWA do zboża, polska, z silnikiem, stan bdb, 1.600 zł, ok.Sejn. 721-798-342.

UCHAWA do zboża, silnik 3 KW, kompletna, 1.500 zł, ok.Puńska. (87)565-17-79.

UCHAWA do zboża, z rurami, 1.800 zł, woj. warmińsko- mazurskie, gm.Piecki. 696-605-342, (89)742-12-64.

UCHAWA do zboża, z rurami, 2.500 zł, Sokółka. 507-275-225.

UCHAWA pionowa, 2szt, fabryczna, kompletna, duża wydajność, 400 zł, gm.Gródek. (85)717-56-18.

UCHAWA zbożowa, 2szt, 4,5-7,5KW, 1.300-2.500 t/szt, Kolno. 508-361-346.

OJARKA 1-konwiowa, 500 zł, ok.Sokół. (86)476-33-38.

OJARKA Alfa Laval, 2-konwiowa, 1.300 zł, gm.Tykocin. (85)718-75-23, 693-559-121.

OJARKA Alfa Laval, 2-konwiowa, kompletna, 1.500 zł. (86)273-37-68.

OJARKA Alfa Laval, 4 aparaty, nowa myjnia, 12.000 zł, ok.Sokół. 500-159-274.

OJARKA Alfa Laval, bez konwi, 500 zł, Białystok. 507-081-214.

OJARKA bańkowa z rurami, możliwość zamontowania, 1.000 zł, gm.Zawady. 728-326-384.

OJARKA ciągnikowa, 800 zł, gm.Radziłów. 515-558-596.

OJARKA konwiowa, 1.000 zł, ok.Łomży. (86)217-07-72.

OJARKA Milla, 6 aparatów, kpl, 6.000 zł, k.Suwałk. (87)563-82-53.

OJARKA Mille 6-aparatów, kompletna, 6.000 zł, k.Suwałk. (87)563-82-53.

OJARKA przewodowa de laval, 4 aparaty, myjnia, 0.000 zł, gm.Śniadowo. 883-970-702.

OJARKA przewodowa, 36 stopni, 8.000 zł, t.Grajewa. (86)272-34-57.

OJARKA przewodowa, 3-aparaty udojowe, 12.000 gm.Janowiec Kościelny. 668-406-919.

OJARKA przewodowa, Delaval, stanowiska, 10.000 Szepietowo. 509-555-340.

OJARKA przewodowa, zbiornik 1000l, 15.000 zł, czuczyn. (86)272-55-86.

OJARKA rurociągowa Alfa Laval, 5 aparatów, .000 zł, ok.Wys.Maz. 518-499-758.

OJARKA Westfalia, przewodowa, automatyczna ojnia, 4.000 zł, Niewodnica Kościelna. 5-847-736.

OJARKA, 1.200 zł, gm.Szepietowo. 694-577-708

OJARKA, polska, myjka, rury, 1-konwiowa, stan bdb, 0 zł. 668-986-637.

WUKÓŁKA do przewozu bydła, 1.000 zł, .Hajnówki. (85)683-30-55.

WUKÓŁKA duża, dł.3.40, szer.1.80m, stan db, 000 zł, ok.Śniadowa. 501-609-017.

STRUDER zbożowy, 30KW, do produkcji pasz, .500 zł, gm.Raczki. 785-020-662

EMENTY metalowe ogrodzenia dla bydła lub tody, dł.1,50, wys.1,26m, 40 szt, 60 zł, Suwałki. 6-979-253.

ELGA 11x80x15,3, do przyczepy, 100 zł, n.Poświętne. (85)650-15-59.

LEBOGRYZARKA ciągnikowa, szer.180 cm, 1.500 zł, m.Sokółka. 516-170-295.

LEBOGRYZARKA spalinowa, ręczna, 200 zł, m.Sokółka. 516-170-295.

LEBOGRYZARKA Unia Grudziądz, szer.2m, stan bdb, 2.400 zł, ok.Augustowa. 661-361-861.

LEBOGRYZARKA, stan db, 1.900 zł, ok.Dobrzyniewa. 662-390-072.

ŁĘBOSZ 11-zębowy, talerzówka, stan bdb, 5.500 zł, gm.Jedwabne. 691-027-196.

ŁĘBOSZ z wałem strunowym, szer.3m, zęby sprężynowe, 3.800 zł, gm.Suwałki. 796-094-987.

ŁĘBOSZ, 11-zębowy, talerzówka, 4.500 zł, Mały Płock. 664-773-536.

NIOTOWNIK (2009) stan bdb, 4.000 zł, ok.Białegostoku. 661-502-525.

NIOTOWNIK do zboża, duże walce, 50cm, z silnikiem, 1.500 zł, gm.Dziadkowice. 603-216-447.

NIOTOWNIKI do sieczkarni Claas Jaguar 690, stan db, 2.500 zł, gm.Szumowo. 790-294-922.

RANULATOR z podajnikiem i odsiewaczem, matryca 100 mm, 12.000 zł, gm.Zawady. 889-905-518.

RUBER ścierniskowy, szer.3,8m, 5.900 zł lub zamiana na talerzówkę, ok.Czyżewa. 782-980-512.

HEDER 4-rzędowy do sieczkarni Claas, 4.800 zł, ok.Suwałk. 504-185-388.

HEDER Claas Dominator, szer. 3.20m, 2.500 zł, ok.Radziłowa. 604-924-670.

HEDER do sieczkarni JD, 6-rzędowy, stan bdb, 8.500 zł, Kulesze Kośc. 501-261-737.

KABINA do C330, kompletna, 650 zł, ok.Zambrowa. 508-321-722.

KABINA do C-330, nowa, 3.100 zł, ok.Sokółki. 508-433-164.

KABINA do C-360, 1.500 zł, Suchowola. (85)712-42-32.

KABINA do C360, C360 3P, Sokólska, 1.200 zł, gm.Sztabin. 603-993-593.

KABINA do C-360, okrągła, st.db, 200 zł, gm.Jaświły. 604-986-177.

KABINA do C360, sokólska, 1.500 zł, gm.Dabrowa Białostocka. 694-721-773.

KABINA do ciągnika C-330, stan bdb, kompletna, 650 zł, ok.Zambrowa. 600-809-612.

KABINA do ciągnika, blaszak z szybami, stan db, 300 zł, Siemiatycze. 500-411-450.

KABINA i sieczkarnia do kombajnu Claas, 2.500 zł, ok.Suwałk. 517-288-936.

KAMERA do podglądania krów, wygoda wycieleń, obraz na TV, 420 zł, Suwałki. 503-619-948.

KARMNIKI dla trzody chlewnej, 4 szt, 250-350 zł/szt, ok.Knyszyna. (85)716-11-23.

KARMNIKI dla tuczników 4-komorowe, 6szt, 1szt dla warchlaków, 65zł/szt, Zambrów. 511-960-958.

KLATKA 1-osiowa, 1.100 zł, gm.Korycin. (85)721-80-86.

KLATKA do przewozu zwierząt, 2szt, 1.500 zł/szt, gm.Korycin. (85)721-80-27.

KLATKA do transportu psa, plastikowa, metalowe drzwi, 122x82x88cm, 750 zł, Wasilków. (85)741-31-78.

KLATKA porodowa dla prosiąt, ocynkowana, stan db, 300 zł, Sokółka. 500-306-125.

KLATKI metalowe, dla królików, 5 stanowisk, 120 zł, gm.Zawady. 889-905-518.

KOLCZATKA do równania łąki, 1.500 zł, ok.Pisza. 511-787-342.

KOLUMNA kierownicy do C-360, 600 zł, ok.Łap. 514-395-587.

KOŁA balonowe do beczkowozu, 20x20, 20 płócienne, 20 dziur, 2 szt, 1.500 zł/kpl, ok.Zambrowa. (86)270-59-63.

KOŁA bliźniaki 28, na zatrzaskach, 2szt, 1.200 zł/kpl, gm.Turośl. 691-242-082.

KOŁA bliźniaki 34, 2szt, Suchowola, 950 zł. 607-240-269.

KOŁA do beczkowozu, duże, 2 szt, 1.000 zł/kpl, Sztabin. 609-471-375.

KOŁA do kombajnu Claas, Nowe Holand, Bizon, rozm. 23,1x26, 2 szt, nowe, 3.500 zł, Rajgród. (87)642-56-67.

KOŁA do międzyrzędzi 9.5x32, 2szt, 1.500 zł, ok.Białegostoku. 795-152-072.

KOŁA do MTZ, kompletne, 2szt, 15,5x38, 1.000 zł/kpl, ok.Kolna. 666-097-421.

KOŁA do przyczepy kompletne, 825x20, 1200x20, mało używane, 4 szt, 290 zł/szt, Szepietowo. 508-585-394.

KOŁA do Zetora 12,4x36, 2szt, 1.100 zł, gm.Wieliczki. 515-705-613.

KOŁA drewniane do bryczki konnej, 4 szt, 180 zł/szt, Augustów. 515-647-363.

KOŁA kompletne przednie do C-360, nowe opony, 600 zł/kpl, ok.Augustowa. 660-944-585.

KOŁA przednie do MTZ 82, kompletne, 2szt, 1.000 zł, ok.Hajnówki. 887-631-234.

KOŁA szerokie do ursusa 3512, 2szt, kompletne, mało używane, 3.000 zł/kpl, gm.Tykocin. 501-459-623.

KOŁA z felgami, do beczkowozu, 2 szt, 18x22,5, 900 zł/kpl, ok.Puńska. 510-456-627.

KOŁO 14,9x26, 2szt, 650 zł, ok.Szczuczyna. 608-747-763.

KOŁO zapasowe do przyczepy D50, 900x20, 600 zł, Knyszyn. 501-760-548.

KOMBAJN 525H MDW Case (1993) 87.000 zł, ok.Ciechanowa. 600-623-666.

KOMBAJN Anna (1985) 8.000 zł, ok.Białegostoku. 604-351-784.

KOMBAJN Anna Z644, nowy typ, garażowany, stan bdb, 7.900 zł, Wys.Maz. 530-880-054.

KOMBAJN Bizon (1984) 18.000 zł, gm.Grajewo. 665-310-678.

KOMBAJN Bizon (1985) st.bdb, Iwł, 36.500 zł, Kobylin Borzymy. (86)274-38-94.

KOMBAJN Bizon (1988) kabina, sieczkarnia, stan db, 26.700 zł, Augustów. 513-373-528.

KOMBAJN Bizon BS, niebieski (1995) szarpacz, stan bdb, 75.000, Gołdap. 607-863-436.

KOMBAJN Bizon Reckord (1991) 62.000 zł, gm.Czyżew. 602-294-385.

KOMBAJN Bizon Record (1997) niebieski, duża chłodnica, sieczkarnia, stan bdb, 91.000 zł, gm.Zambrów. (86)271-75-85.

KOMBAJN Bizon Record, stan db, 31.000 zł, ok.Dąbrowy B-stockiej. 880-667-993.

KOMBAJN Bizon Rekord (1985) 35.000 zł, ok.Suwałk. 602-657-340.

KOMBAJN Bizon Sampo (1995) stan bdb, 33.000 zł, gm.Sokółka. 696-879-535.

KOMBAJN Bizon Super (1976) 13.500 zł lub zamiana na Zetor 7211 lub podobny, gm.Zambrów. (86)271-75-85.

KOMBAJN Bizon Super (1990) z kabiną, stan bdb, 57.000 zł, ok.Tykocina. 515-751-764.

KOMBAJN Bizon Super Z056 (1979) 15.000 zł, ok.Korycina. 798-454-295.

KOMBAJN Bizon Super Z56 (1979) +szarpacz słomy (1998) garażowany, 20.000 zł, gm.Rutki. (86)270-21-21.

KOMBAJN Bizon Z-056 (1984) garażowany, stan bdb, 26.500 zł, gm.Klukowo. 697-066-334.

KOMBAJN Bizon Z056 (1986) 20.000 zł, Juchnowiec. 693-406-140.

KOMBAJN Bizon Z056 (1986) stan bdb, 28.000 zł, ok.Moniek. 605-917-670.

KOMBAJN Bizon Z056 (1987) 29.000 zł, Suwałki. (87)567-39-15.

KOMBAJN Bizon Z056 (1987) 33.000 zł, ok.Śniadowa. 600-616-087.

KOMBAJN Bizon Z056 (1988) sieczkarnia, gotowy do pracy, 33.000 zł, gm.Brańsk. 669-585-784.

KOMBAJN Bizon Z056 91986) I wł. 1.800 mtg, 30.000 zł, gm.Klukowo. 508-532-592.

KOMBAJN Bizon Z056, szerokie ogumienie, 22.000 zł, ok.B-stoku. 661-087-766.

KOMBAJN Bizon Z50 (1979) 10.000 zł, ok.Kolna. 660-881-291, (86)279-04-18.

KOMBAJN Bizon Z56 (1979) 13.000 zł, gm.Juchnowiec. 796-839-163.

KOMBAJN bizon Z050 (1975) 11.000 zł, gm.Rutki-Kossaki. 504-101-773.

KOMBAJN Bizon Z056 (1981) stan db, 15.000 zł, gm.Kobylin Borzymy. (86)476-45-19.

KOMBAJN Bizon Z056 (1985) gm.Dąbrowa Białostocka, 18.000 zł. 698-499-276.

KOMBAJN Bizon Z-056 (1986) 28.000 zł, ok.Moniek. 514-113-861.

KOMBAJN Bizon Z086 (1985) Iwł, garażowany, przygotowany do sezonu, 50.000 zł, Wys.Maz. (86)275-34-83.

KOMBAJN Bizon, 15.000 zł, Szczuczyn. (86)272-55-86.

KOMBAJN Bizon, po remoncie, 35.000 zł, gm.Zabłudów. (85)717-72-20.

KOMBAJN Bizon, stan bdb, 21.000 zł, gm.Szepietowo. 696-359-906.

KOMBAJN Bizon, stan bdb, szarpacz słomy, I wł, 28.000 zł, gm.Zabłudów. 504-170-900.

KOMBAJN buraczany Neptun, 5.500 zł, ok.Zambrowa. 783-150-911.

www.rolltech.eu tel. 695 172 800, 600 940 490, 23 684 20 50

CENY Z VAT-em

Ciągniki FARMTRAC	od 64800 zł
Ciągniki MTZ	od 75800 zł
Agregaty UPRAWOWE	2200 zł
Agregaty HYDRAULICZNE	8600 zł
Glebogryzarki	4300 zł
Kabiny	2400 zł
Kosiarki	2800 zł
Mieszalniki pasz	od 3700 zł
Opryskiwacze zawieszane	1880 zł
Owijarki bel	5300 zł
Sieczkarnie Bizon	4200 zł
Pługi OBRACALNE	11300 zł
Pługi ZAGONOWE	od 1000 zł
Przetrząsacze	1000 zł
Rozrzutniki	od 12600 zł
Rozsiewacze	od 750 zł
Siewniki	od 9000 zł
śrutowniki	4900 zł
talerzówki	od 2580 zł
tury HYDRAMET	4250 zł
żmijki od	1750 zł
prasy rolujące	41800 zł

MOŻLIWOŚĆ NEGOCJACJI CEN
PISZEMY WNIOSKI PROW
GOTÓWKA, RATY, TRANSPORT

ROLTECH - MASZYNY ROLNICZE PONIATY k/NASIELSKA

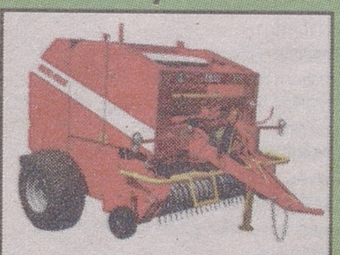

PRASA METAL-FACH od 41 800 zł



FARMTRAC od 64 800 zł



OWIJARKI BEL od 5 300 zł

2339411010

KOMBAJN buraczany Posejdon (1990) 3.000 zł, gm.Wys.Maz. 697-748-240.

KOMBAJN buraczany Smolik, 2.000 zł, ok.Czyżewa. 515-874-689.

KOMBAJN buraczany, Klejne 7000, Automatik, 4.500 zł, gm.Zambrów. 500-365-382.

KOMBAJN Claas Dominator 80, heder 3,90m, sieczkarnia, 20.000 zł, lub zamienię na Audi A4, gm.Kalinowo. 519-410-608.

KOMBAJN Claas Dominator 96 (1988) 56.000 zł, gm.Bargłów. 695-668-827.

KOMBAJN Claas Dominator 98SL (1998) 125.000 zł, Siemiatycze. 600-410-915.

KOMBAJN Claas Mercator 70, stan bdb, 25.000 zł, lub zamiana na większy. 510-255-653.

KOMBAJN Claas Mercator 75 (1980) 17.500 zł, gm.Wyszki. 693-181-832, (85)737-13-42 po 19.

KOMBAJN Claas Merkator 50, 21.000 zł, ok.Szepietowa. (86)476-10-67.

KOMBAJN Claas Merkator 75, heder 3,6, kabina, silnik mercedesa, rura hydrauliczna, 32.000 zł, Rajgród. (87)642-56-67.

KOMBAJN Claas Merkator 75, silnik mercedea 6-cylindrowy, heder 3,80m, 18.500 zł, ok.Suchowoli. 604-656-649.

KOMBAJN Claas Protector, st.bdb, gotowy do sezonu, 18.000 zł, ok.Augustowa. 888-279-310.

KOMBAJN Claas Senator, stan db, 15.000 zł, Kulesze Kośc. 509-747-300.

KOMBAJN Claas, heder 3m +sieczkarnia, 10.000 zł, ok.Suwałk. 694-577-270.

KOMBAJN Class Mercator 70, kabina, stan bdb, 21.000 zł, ok.Knyszyna. 510-912-623 po 20.

KOMBAJN części mechaniczne, 100-300 zł, Białystok. 517-133-093.

KOMBAJN do kukurydzy JD-5460, 15.000 zł, ok.Zambrowa. 698-681-716.

KOMBAJN Dronningborg 1984) hydromatic, heder.5m, silnik Perkins, 6-cylindrowty, kabina, 14.500 zł, ok.Suwałk. 787-657-357.

KOMBAJN International: klepisko, skrzynia biegów, inne, 100-2.000 zł, Grabowo. (86)279-03-08.

KOMBAJN J.Deere 330, st.bdb, 13.000 zł, ok.Białegostoku. 665-161-984.

KOMBAJN J.Deere, stan bdb, szer. 4,20m, 35.000 zł, ok.Brańska. 511-737-831.

KOMBAJN JD 975, heder 4,20m, przygotowany do sezonu, szerokie ogumienie, kabina, szarpacz, 38.000zł Sokółka. 518-904-125.

KOMBAJN JD965 (1987) szer. 3.2m, 25.000 zł, gm.Kołaki Kośc. 504-699-805.

KOMBAJN John Deer 965, na części, 2.000-5.000 zł, Gołdap. 605-555-925.

KOMBAJN MF 507, heder 3,6, 6-cylindrowy perkins, 20.000 zł, gm.Sokółka. 696-879-535.

KOMBAJN New Holand 1520, stan bdb, sieczkarnia, szer.3,20m, 24.000 zł, gm.Sokoły. 880-989-459.

KOMBAJN New Holland N133, 22.500 zł, Kolno. 508-403-214.

KOMBAJN New Holland, 3.5 m, 17.000 zł, Kalinowo. 503-303-065.

KOMBAJN Sampo 500 (1985) kabina, sieczkarnia, sprawny, 23.800 zł, gm.Sokoły. 880-989-459.

KOMBAJN Z056 (1989) kabina, 33.000 zł, gm.Kołaki Kośc. 665-488-114.

KOMBAJN Z56 (1985) w całości lub na części, 14.000 zł, gm.Nowe Piekuty. 798-533-675.

KOMBAJN Z56 (1988) 32.000 zł, gm.Nowe Piekuty. 600-600-812.

KOMBAJN zbożowy Bizon (1982) garażowany, II-wł, 14.500 zł, ok.Sokółki. 503-019-193.

KOMBAJN zbożowy Bizon (1983) st.db, przygotowany do żniw, gm.Rutki, 23.500 zł. 517-299-093.

KOMBAJN zbożowy Bizon (1985) Iwł, garażowany, 50.000 zł, ok.Suchowoli. (85)716-17-10.

KOMBAJN zbożowy Bizon (1987) 30.000 zł, gm.Zambrów. (86)270-59-02.

KOMBAJN zbożowy Bizon (1988) Iwł, stan bdb, 45.000 zł, ok.Zambrowa. 691-704-305.

KOMBAJN zbożowy Bizon (1991) stan bdb, 1000Mth, I-wł, 65.000 zł, Szepietowo. 697-110-104.

KOMBAJN zbożowy Bizon +prasa kostkująca K442, części 10-1.000 zł, Hajnówka. (85)686-88-86.

KOMBAJN zbożowy Bizon 56 (1980) garażowany, 13.500 zł, ok.Suwałk. (87)568-30-15 po19.

KOMBAJN zbożowy Bizon BSZ0110 (1990) 50.000 zł, Olecko. 880-626-954.

KOMBAJN zbożowy Bizon Sampo (1995) niebieski, czujniki awaryjności, kabina, heder 3.2m, 28.000 zł, ok.Ełku. 500-758-872.

KOMBAJN zbożowy Bizon Sampo 220 (1995) stan bdb, 45.000 zł, gm.Poświętne. (85)650-14-24.

KOMBAJN zbożowy Bizon Sampo, niebieski, czujniki awaryjności, kabina, garażowany, heder 3.2m, 28.000 zł, ok.Ełku. 500-758-872.

KOMBAJN zbożowy Bizon Super (1983) stan bdb, 25.000 zł, gm.Rutki. 510-124-542.

KOMBAJN zbożowy Bizon Super (1985) stan bdb, 100 % ogumienia, 30.000 zł, gm.Rutki. 510-124-542.

KOMBAJN zbożowy Bizon Super (1990) stan bdb, 55.000 zł, Czyżew. 692-172-001.

KOMBAJN zbożowy Bizon super 56 (1979) nowy silnik, 22.000 zł, gm.Wys.Maz. (86)274-51-97.

KOMBAJN zbożowy Bizon Super Z056 (1987) 1000 mth, 32.000 zł, Boguty. 513-005-621.

KOMBAJN zbożowy Bizon Super Z056 (1990) 45.000 zł, ok.Radziłowa. 696-205-867.

KOMBAJN zbożowy Bizon Super Z056 (1990) stan bdb, Iwł, 52.900 zł, gm.Szepietowo. 502-637-521.

KOMBAJN zbożowy Bizon Super Z056, Iwł, st.bdb, Kobylin Borzymy, 42.000 zł. 885-472-406.

KOMBAJN zbożowy Bizon Super ZC56, sieczkarnia, 29.000 zł, gm.Bielsk. 511-064-151.

KOMBAJN zbożowy Bizon Super, Iwł, stan bdb, 45.000 zł, Czyżew. 602-688-789.

KOMBAJN zbożowy Bizon Z056 (1986) szarpacz, przystawka do rzepaku, sita, 32.000 zł, Hajnówka. 507-584-812.

KOMBAJN zbożowy Bizon Z056 (1987) 30.000 zł, ok.Jeżewa. 501-247-260.

KOMBAJN zbożowy Bizon Z-056 (1988) przygotowany do sezonu, stan bdb, 27.000 zł, ok.Ciechanowca. 514-925-295.

KOMBAJN zbożowy Bizon Z056 (1989) st.db, gm.Biała Piska, 29.000 zł. 500-706-204.

KOMBAJN zbożowy Bizon Z056, 28.000 zł, Mońki. 723-404-658.

KOMBAJN zbożowy Bizon Z056, kabina, silnik turbo, 25.000 zł, ok.Augustowa. 663-196-617.

KOMBAJN zbożowy Bizon Z056/2 (1986) garazowany, sprawny, części, 24.000 zł, gm.Wyszki. 698-787-415.

KOMBAJN zbożowy Bizon Z50 (1978) stan db, 15.000 zł, Jaświły. 502-510-071.

KOMBAJN zbożowy Bizon Z56 (1981) sprawny technicznie, gm.Grabowo, 21.000 zł lub zamienię na prasę belującą. 608-798-771.

KOMBAJN zbożowy Bizon Z56 (1988) 24.000 zł, Rutki Kossaki. (86)276-47-26.

KOMBAJN zbożowy Bizon Z0-20, półzawieszany, st.bdb, 3.500 zł, gm.Kolno. 606-339-215.

KOMBAJN zbożowy Bizon, 35.000 zł, ok.Zambrowa. (86)271-76-85, 600-280-924.

KOMBAJN zbożowy Claas 50, 18.000 zł, ok.Ciechanowiec. 887-392-281.

KOMBAJN zbożowy Claas Columbus, heder 2m, 6.500 zł, Lipsk. (87)642-35-04 po 20.

KOMBAJN zbożowy Claas Consul, 12.500 zł. 667-933-835.

KOMBAJN zbożowy Claas Consul, gotowy do żniw, 23.000 zł, gm.Krynki. (85)722-75-03, 697-550-458.

KOMBAJN zbożowy Claas Dominator 100, heder 4,5m, hydrostat, sieczkarnia, stan db, 45.000 zł, ok.Ełku. 662-091-424.

KOMBAJN zbożowy Claas Dominator 105, heder 4m, kabina, szarpacz, st.bdb, 33.000 zł, Brańsk. (85)737-62-23.

KOMBAJN zbożowy Claas Dominator 105, silnik Mercedesa, kabina, sieczkarnia, hydrostat, 35.000 zł, gm.Kuźnica. 601-802-917.

KOMBAJN zbożowy Claas Dominator 76, gm.Olecko, 55.000 zł. 608-343-937.

KOMBAJN zbożowy Claas Dominator 78, stan bdb, 80.000 zł, ok.Suwałk. 500-262-609.

KOMBAJN zbożowy Claas Dominator 80, 29.000 zł, Knyszyn. 516-086-523.

KOMBAJN zbożowy Claas Dominator 80, 38.000 zł, Siemiatycze. 501-286-450.

KOMBAJN zbożowy Claas Dominator 85, silnik mercedes, stan bdb, 32.000 zł, gm.Dziadkowice. (85)657-15-61.

KOMBAJN zbożowy Claas Dominator 88S (1989) stan bdb, 2.500Mth, kabina, klimatyzacja, sieczkarnia 110.000 zł, Siemiatycze. 783-866-117.

KOMBAJN zbożowy Claas Dominator 96, hydrostat, 63.000 zł, gm.Andrzejewo. 664-932-796.

KOMBAJN zbożowy Claas Macator 65, szer.3m, sieczkarnia, silnik 6-cylindrowy, stan db, garażowany, 18.000 zł, gm.Trzcianne. 514-673-312.

KOMBAJN zbożowy Claas Mercator 70, heder 3,6m, kabina, 32.000 zł, Bargłów. 660-818-515.

KOMBAJN zbożowy Claas Merkator 50 (1977) 15.000 zł, gm.Zambrów. 661-176-348.

KOMBAJN zbożowy Claas Merkator 60, heder 3m, silnik Deutz, 24.000 zł, Łomża. 518-222-057.

KOMBAJN zbożowy Claas Merkator 75, kabina, heder 3,6m, sieczkarnia, 37.000 zł, gm.Łomża. 602-662-207.

KOMBAJN zbożowy Claas Merkator 75, kabina, hudrauliczna rura, sieczkarnia, silnik Mercedesa, 26.000 zł, Mońki. 508-995-628.

KOMBAJN zbożowy Claas Merkator 75, sieczkarnia, 25.000 zł, ok.B-stoku. 508-060-974.

KOMBAJN zbożowy Claas Merkator, silnik Mercedesa, heder 3,20, st.db, 17.600 zł, Łomża. 692-716-289.

KOMBAJN zbożowy Claas Merkator, stan bdb, heder 3,60m, 28.000 zł, Łomża. 692-865-667.

KOMBAJN zbożowy Claas Merkator, stan db, 15.000 zł, Mońki. (85)716-82-64.

KOMBAJN zbożowy Claas Protector, 15.500 zł, Suchowola. 607-256-442.

KOMBAJN zbożowy Claas Protektor, stan bdb, 12.000 zł, ok.Ciechanowca. 887-392-281.

KOMBAJN zbożowy Claas Senator, heder szer.3,20m, 15.000 zł, gm.Kołaki Kośc. 880-174-444.

KOMBAJN zbożowy Claas Senator, w całości lub na części, 2.500 zł, ok.Suwałk. 514-288-936.

KOMBAJN zbożowy Claas, 10.000 zł, gm.Śniadowo. 786-042-430.

KOMBAJN zbożowy Claas, heder 3m, nowe sita, 9.000 zł, Andrzejewo. (86)271-97-48.

KOMBAJN zbożowy Claas, heder 3m, stan db, 15.000 zł, gm.Poświętne. 508-118-494.

KOMBAJN zbożowy Claas, kabina, 3m, 22.000 zł, Piekuty. 606-782-870.

KOMBAJN zbożowy Claas, silnik 4-cylindrowy, heder 2,80m, 12.500 zł, Wys.Maz. (86)274-51-89.

KOMBAJN zbożowy Claasd Dominator 66, heder 3.60m, 44.000 zł, Krypno. 609-114-569.

KOMBAJN zbożowy Class Dominator 85, heder 3.90, 6 cylindrów, stan bdb, 32.000 zł, Stawiski. 504-314-538.

KOMBAJN zbożowy Deutz Fahr M1000, 17.000 zł, gm.Jaświły. 508-222-319.

KOMBAJN zbożowy DF starliner, heder 4,20, kabina, sieczkarnia, 1700mth, 170.000 zł, ok.Rajgrodu. 533-015-487.

KOMBAJN zbożowy Droninborg D1200, części, 10-100 zł, ok.Szczuczyna. 608-747-763.

KOMBAJN zbożowy Dronninborg 7000D, szer.4,35m, skrzynia hydrostat, kabina, hydrauliczna rura, st.bdb, 2.200mth, 60.000 zł, gm.Kuźnica. 501-785-068.

KOMBAJN zbożowy Fahr 1202 (1979) heder 3,6m, 32.900 zł, ok.Łomży. 503-993-505.

KOMBAJN zbożowy Fahr 1250, hydromat, heder 3,0m, 28.000 zł, gm.Łomża. 602-662-207.

KOMBAJN zbożowy Fahr 1250, hydromat, kabina, sieczkarnia słomy, lub na części, 10.500 zł, Wys.Maz. 604-172-776.

KOMBAJN zbożowy Fahr EM 900, stan bdb, 23.500 zł, gm.Rutki. 503-404-895.

KOMBAJN zbożowy Fortschritt 516 (1988) heder 7m, przerób 2ha/godz, 24.000 zł, ok.Suwałk. 607-093-467.

KOMBAJN zbożowy Fortschritt, kabina, stan bdb, heder 4,2m, 14.000 zł, Siemiatycze. 663-893-118.

KOMBAJN zbożowy International 321, heder 3,20m, 10.000 zł, gm.Gołdap. 698-651-727.

KOMBAJN zbożowy International 321, szer.3m, gotowy do żniw, 14.000 zł, gm.Kolno. (86)278-38-84, 667-673-884.

KOMBAJN zbożowy International 923 (1980) heder 3,4m, uszkodzony silnik, 15.000 zł, gm.Kobylin-Borzymy. (86)274-31-81, 513-434-806.

KOMBAJN zbożowy J.Deere 630, 13.500 zł, gm.Tykocin. 660-350-060.

KOMBAJN zbożowy J.Deere 730, kosa 3,60m, 33.000 zł, gm.Kołaki Kośc. 511-947-165.

KOMBAJN zbożowy JD 1065 (1985) wózek, stan bdb, 49.000 zł, gm.Szepietowo. 504-055-794.

KOMBAJN zbożowy JD 1068H, klimatyzacja, heder 4.20m, stan bdb, 65.000 zł, gm.Radziłów. (86) 273-63-58, 511-404-220.

KOMBAJN zbożowy JD 330, heder 2,70m, gotowy do żniw, 12.800 zł, ok.Suwałk. 504-845-484.

KOMBAJN zbożowy JD 630, heder 3,2m, st.db, 17.000 zł, ok.Moniek. 788-597-348.

KOMBAJN zbożowy JD 630, szer.3,20m, 15.000 zł, ok.Brańska. 691-818-918.

KOMBAJN zbożowy JD 940 (1984) szer.3,20, silkim 4-cylindrowy, 21.000 zł, Przytuły. (86)472-15-87.

KOMBAJN zbożowy JD 950 +sieczkarnia, 24.000 zł, gm.Kołaki Kośc. 602-357-301.

KOMBAJN zbożowy JD 985, heder 4.8m, 38.000 zł, Augustów. 502-055-110.

KOMBAJN zbożowy JD, nowy typ, kabina, sieczkarnia, rura hydraulicznie wysuwana, stan bdb, 58.000 zł, gm.Wyszki. (85)739-50-33.

KOMBAJN zbożowy JD-1042, heder 3m, sieczkarnia, stan db, 34.500 zł, Biała Podl. 503-099-211.

KOMBAJN zbożowy JD330, szer.2,40m, szarpacz słomy, 12.000 zł, gm.Puńsk. 504-253-911.

KOMBAJN zbożowy JD-940, heder 2.80, sieczkarnia, 24.900 zł, Biała Podl. 503-099-211.

KOMBAJN zbożowy JD-960 z kabiną, kosa 3.60, 24.500 zł, lub zamienie na ciągnik, ok.Jedwabnego. 503-941-542.

KOMBAJN zbożowy JD-965, szer.4m, kabina, sieczkarnia, stan bdb, 37.000 zł, ok.Choroszczy. 692-853-288.

KOMBAJN zbożowy JD-970 (1984) heder 4.20, szarpacz do słomy, 32.000 zł, Bielsk Podl. (85)737-78-14.

KOMBAJN zbożowy JD-985, szarpacz, kabina, 45.000 zł, gm.Poświętne. 505-938-976.

KOMBAJN zbożowy MF (1985) garażowany, 15.500 zł, lub zamienię na C-360 3P, gm.Jedwabne. 798-670-269.

KOMBAJN zbożowy MF 186, stan db, 9.800 zł, gm.Poświętne. 606-625-248.

KOMBAJN zbożowy MF 187, heder 3m, 11.900 zł, Sejny. 607-394-946.

KOMBAJN zbożowy MF 520, 18.000 zł, gm.Zambrów. 696-765-767.

KOMBAJN zbożowy MF, stan bdb, 16.000 zł, gm.Sidra. 502-969-874.

KOMBAJN zbożowy MF-330, heder 2.80, sieczkarnia, 18.000 zł, B-stok. 603-947-591.

KOMBAJN zbożowy MF625, kabina, sieczkarnia, heder 4,2m, stan bdb, 22.000 zł, Mielnik. 603-996-804.

KOMBAJN zbożowy MF855, heder 5m, 170KM, taśmy do rzepaku, 45.000 zł, Wys.Maz. 792-218-010.

KOMBAJN zbożowy New Holand 1520, 3 m, stan bdb, 22.000 zł, Grajewo. 693-963-045.

KOMBAJN zbożowy New Holand 1545, kabina, stan bdb, 22.000 zł, gm.Rutki. 608-163-066.

KOMBAJN zbożowy New Holand 8050, kabina, rura hydrauliczna, heder 3,9, 49.000 zł, Rajgród. (87)642-56-67.

KOMBAJN zbożowy New Holand M 140, szer. 3,60 m, 20.000 zł, gm.Wyszki. 508-456-022.

KOMBAJN zbożowy New Holland (1984) heder 3.60m, kabina, 32.000 zł, Kulesze Kościelne. 505-874-567.

KOMBAJN zbożowy New Holland 1520, 3m, 18.000 zł, ok.Jedwab

KOMBAJN ziemniaczany Anna, stan bdb (1988) 7.000 zł, gm.Klukowo. 511-382-350.
KOMBAJN ziemniaczany Anna, stan bdb, 6.000 zł, Zawady. 784-973-680.
KOMBAJN ziemniaczany Anna, szeroka listwa, mało używany, 14.800 zł, ok.Łomży. 516-852-187.
KOMBAJN ziemniaczany Bergman, 4.200 zł, gm.Kalinowo. 509-108-477.
KOMBAJN ziemniaczany Bolko (1992) 7.000 zł, gm.Sokoły. 514-484-629.
KOMBAJN ziemniaczany Bolko (1992) 8.500 zł, gm.Wąsewo. 662-697-271.
KOMBAJN ziemniaczany Karlik, 5.500 zł, gm.Knyszyn. 603-101-211.
KOMBAJN ziemniaczany, Hassia, stan db, 6.800 zł, ok.Rajgrodu. (86)273-36-38.
KOMBAJN ziemniaczany, Z614, 4.500 zł, Andrzejewo. (86)271-72-18.
KOPACZKA (1984) 2.000 zł, Lubotyń. 724-303-785.
KOPACZKA ciągnikowa 2-rzędowa, 2.100 zł, ok.Bogut. (86)277-51-68.
KOPACZKA ciągnikowa do ziemniaków (1987) 2.000 zł, gm.Juchnowiec. 663-720-292.
KOPACZKA ciągnikowa, st.bdb, 2.000 zł, gm.Jedwabne. 516-852-187.
KOPACZKA ciągnikowa, stan bdb, 2.500 zł, gm.Poświętne. 606-128-838.
KOPACZKA ciągnikowa+ obsypnik do ziemniaków 5, stan db, 1.500 zł, ok.Śniadowa. 510-536-953.
KOPACZKA do ziemniaków, 1.700 zł, gm.Jedwabne. 698-172-063.
KOPACZKA do ziemniaków, 2.000 zł, Hajnówka. (85)681-51-87.
KOPACZKA do ziemniaków, 2.000 zł, Sokółka. 505-379-272.
KOPACZKA do ziemniaków, 2-rzędowa, sprawna, 1.500 zł, Gąsówka Osse. 507-131-266.
KOPACZKA do ziemniaków, 3.400 zł, ok.Bielska Podl. (85)675-10-46.
KOPACZKA do ziemniaków, ciągnikowa, sadzarka, stan db, 2.400 zł, gm.Piątnica. 789-037-929.
KOPACZKA elewatorowa 2-rzędowa, 2.200 zł, ok.Moniek. 607-448-700.
KOPACZKA elewatorowa, stan bdb, 3.000 zł, gm.Bielsk Podlaski. 504-146-033.
KOPACZKA elewatorowa: części ruchome, z lat 70-tych, gm.Gródek, 10 zł/szt. (85)717-56-18.
KOPACZKA konna, pług 2-skibowy na metalowych kołach, do ogrodu, 100 zł/sz, gm.Bargłów. (87)642-43-06.
KOPACZKA traktorowa do ziemniaków, 1.600 zł, gm.Grodzisk. 785-326-475.
KOPARKO- ładowarka, Białoruś, typ budowlany z osprzętem (1993) 19.000 zł, Suwałki. (87)567-37-70 po 18.
KOPARKO-ŁADOWARKA Białoruś Jumz, typ rolniczy, st.bdb, sprawna, kpl łyżek, rozrusznik, 9.500 zł, ok.Bakałarzewa. 886-171-509.
KOPARKO-SPYCHARKA Białoruś (1987) sprawna, 7.600 zł, ok.Kolna. 507-938-088.
KOPARKO-SPYCHARKA Białoruś, typ rolniczy, komplet osprzętów, oryginał, 8.200 zł, gm.Kolno. 510-251-497.
KOPARKO-SPYCHARKA Białoruś, typ rolniczy, stan bdb, 20.000 zł, lub zamienie na C-360, ok.Gołdapi. 503-684-742.
KORYTKA oborowe, ceramiczne, 80szt, 1x35, 40 zł/szt, Grajewo. 660-636-023, (86)272-67-77.
KOSA spalinowa Stihl 38, 300 zł, Białystok. 692-101-972.
KOSIARKA bębnowa, czeska, 1.000 zł, ok.Augustowa. (87)643-69-47.
KOSIARKA czeska, sprawna, 400 zł, gm.Stawiski. 601-556-841.
KOSIARKA do kukurydzy, 1-rzędowa PZ80, 3.200 zł, Poświętne. (85)650-12-27.
KOSIARKA do trawy ręczna, niemiecka, stan db, 20 zł, Białystok. 506-766-956.
KOSIARKA dyskowa do trawy Kuhn, szer.1.65m, stan bdb, 3.200 zł, Boguty. 692-482-777.
KOSIARKA dyskowa Fella, szer.2,60m, gm.Augustów, 6.000 zł. 500-505-225.
KOSIARKA dyskowa Krone (2005) szer.3m, st.db, 11.500 zł, Łomża. 692-716-289.
KOSIARKA dyskowa Krone +rozbijak, 2szt, szer.2,40m, stan bdb, 7.000 zł, ok.Zambrowa. 662-731-569.
KOSIARKA dyskowa Krone 240cm, stan bdb, 7.200 zł, Wąsosz. 510-366-695.
KOSIARKA dyskowa Krone 283CV, rozbijak, stan bdb, 10.000 zł, Sokoły. 608-114-679.
KOSIARKA dyskowa Krone AM-283S, 20.000 zł, gm.Kobylin Borzymy. 788-240-143.
KOSIARKA dyskowa Krone, 17.000 zł, Kobylin Borzymy. 608-266-869.
KOSIARKA dyskowa Krone, 283CV, 2.8m, z rozbijakiem, 7.200 zł, Sokółka. 798-680-284.
KOSIARKA dyskowa Krone, szer.2,40m, 5.100 zł, gm.Rutki Kossaki. 505-659-101.
KOSIARKA dyskowa Krone, szer.2,40m, 5.100 zł, gm.Rutki Kossaki. 505-659-101.
KOSIARKA dyskowa Kuhn (2001) 2.4m, hydraulicznie podnoszona, st.bdb, 7.200 zł, gm.Zawady. 506-203-497.
KOSIARKA dyskowa Kuhn, 2.4m, st.db, 5.800 zł, gm.Rajgród. 519-622-300.
KOSIARKA dyskowa Kuhn, szer.2,4m, stan db, 5.500 zł, Augustów. (87)644-94-42.
KOSIARKA dyskowa Kuhn, szer.2.40, 6.500 zł, ok.Zambrowa. 518-645-027.
KOSIARKA dyskowa Kverneland (2008) szer. 2.60m, hydraulicznie składana, stan bdb, 13.800 zł, gm.Mońki. 605-982-093.
KOSIARKA dyskowa Neumayer, 2,6m, centralne zawieszenie, wałek przekaźnika, st.bdb, 6.100 zł, Zawady. 506-203-497.
KOSIARKA dyskowa Pottinger, szer.2,9m, stan bdb, 12.300 zł, gm.Brańsk. 513-559-445.
KOSIARKA dyskowa Stol (2003) szer.2.40, 9.000 zł, ok.Moniek. (85)716-50-93.
KOSIARKA dyskowa Vicon, szer.2,4m, 5.500 zł, gm.Czyżew. 604-051-256.
KOSIARKA dyskowa Zetor, szer.2.5m, 6.000 zł, gm.Bakałarzewo. 725-591-814.
KOSIARKA dyskowa, 550 zł, gm.Kuźnica. (85)722-41-76.
KOSIARKA dyskowa, Kuhn, 2m, 4.000 zł, gm.Wyszki. 500-230-586.
KOSIARKA dyskowa, szer.2,10m, 4.200 zł, Szczyczyn. 889-061-452.
KOSIARKA dysowa Neumaier, 3,10cm, stan bdb, 11.000 zł, gm.Bargłów. 509-490-764.
KOSIARKA listwowa Osa, 550 zł, gm.Kuźnica. (85)722-41-46.
KOSIARKA listwowa Osa, 700 zł, gm.Ełk. (87)611-15-28.
KOSIARKA Neumaier (2002) szer.2.80m, stan bdb, 10.000 zł, ok.Szepietowa. 508-934-859.
KOSIARKA Osa, 3-kosy+ wałek, 450 zł, ok.B-stoku. (85)743-60-99.
KOSIARKA polska (2003) szer.1.65m, stan bdb, 2.200 zł. 694-022-959.
KOSIARKA polska Kos, do lekkiego remontu, 1.000 zł, Zambrów. 510-478-952.
KOSIARKA polska, 1.65, stan bdb, 1.600 zł, Mońki. 510-554-724.
KOSIARKA PZ, szer.2,10m, stan db, 3.500 zł, ok.Zambrowa. 889-980-927.
KOSIARKA rotacyjna (1987) 1.500 zł, gm.Juchnowiec. 663-720-292.
KOSIARKA rotacyjna czeska, 2.100 zł, gm.Nowe Piekuty. 608-237-848.
KOSIARKA rotacyjna czeska, bębnowa, 1.500 zł, Kobylin Borzymy. 608-377-028.
KOSIARKA rotacyjna Krone, 2.400 zł, ok.Filipowa. (87)562-16-59.
KOSIARKA rotacyjna Mesco (1997) stamn bdb, 2.700 zł, gm.Boguty. 506-167-399.
KOSIARKA rotacyjna Mesko, st.bdb, 1.800 zł, gm.Dąbrowa Biał. 668-757-189.
KOSIARKA rotacyjna polska i czeska, 2szt, od 2.000zł-2.500zł, gm.Suchowola. 606-378-018.
KOSIARKA rotacyjna polska, 1.500 zł, gm.Kobylin Borzymy. (86)274-30-66.
KOSIARKA rotacyjna polska, st.bdb, 1.300 zł, Mońki. 601-891-963.
KOSIARKA rotacyjna polska, szer. 1,65 m, stan db, 800 zł, gm.Kulesze Kośc. 791-194-984.
KOSIARKA rotacyjna Pottinger 2-bębnowa, szer.1.85m, dojarnia, bezprzewodowa +zbiornik, 1.200l, 2.500-7.000 zł/szt. 665-887-227.
KOSIARKA rotacyjna Samasz (1998) 1,35m, 2.700 zł, gm Turośl Kośc. 509-218-330.
KOSIARKA rotacyjna Samasz (2004) szer.2,10m, rozbijak, 8.500 zł, Andrzejewo. 882-200-223.
KOSIARKA rotacyjna Samasz (2005) szer.1,85m, wkładana hydraulicznie, stan bdb, 4.900 zł, gm.Boguty. 696-457-751.
KOSIARKA rotacyjna Samasz (2006) szer.1.85, hydraulicznie składana, 4.000 zł, gm.Łomża. 664-925-514.
KOSIARKA rotacyjna Samasz (2006) szer.2,10m, 5.200 zł, gm.Zawady. 600-033-694.
KOSIARKA rotacyjna Samasz (2007) szer.2.10, 7.000 zł, gm.Sztabin. 606-535-342.
KOSIARKA rotacyjna Samasz 185 (2005) 4.500 zł, gm.Bargłów Kośc. 660-272-627.
KOSIARKA rotacyjna Samasz Z064 1,35M (1998) garażowana, st.bdb, 2.700 zł, Turośl Kościelna. 509-218-630.
KOSIARKA rotacyjna Samasz, 1,65m, 2.000 zł, Nowe Piekuty. 782-657-942.
KOSIARKA rotacyjna Słupsk (1998) stan db, 900 zł, ok.Ciechanowca. 511-415-191.
KOSIARKA rotacyjna Słupsk, 1.500 zł, gm.Szulborze Wielkie. (86)475-21-93.
KOSIARKA rotacyjna Słupsk, 1.500 zł, ok.Kolna. (86)278-73-81.
KOSIARKA rotacyjna Słupsk, 1.700 zł, ok.Moniek. 512-547-901.
KOSIARKA rotacyjna Słupsk, mało używana, 3.000 zł, gm.Zaręby Kośc. 607-320-612.
KOSIARKA rotacyjna Słupsk, po remoncie, 1.400 zł, gm. Jedwabne. 517-585-790.
KOSIARKA rotacyjna Słupsk, stan bdb, 2.600 zł, gm.Janów. 511-031-897.
KOSIARKA rotacyjna, 1.200 zł, gm.Perlejewo. 600-707-867.
KOSIARKA rotacyjna, 1.300 zł, ok.Ciechanowca. 669-772-807.
KOSIARKA rotacyjna, 1.400 zł, gm.Łomża. 882-245-180.
KOSIARKA rotacyjna, 3.500 zł, gm.Bielsk Podlaski. (85)675-10-46.
KOSIARKA rotacyjna, czeska 1200, Troll, osprzęt, 3.500 zł, gm.Radziłów. 600-451-055.
KOSIARKA rotacyjna, czeska, 2.000 zł, gm.Nowe Piekuty. (86)476-17-27.
KOSIARKA rotacyjna, czeska, 2szt, 1.800 zł/szt, ok.Ciechanowca. 517-690-227, (86)277-20-17.
KOSIARKA rotacyjna, czeska, 700 zł lub na części, ok.Moniek. 513-514-104.
KOSIARKA rotacyjna, czeska, stan db, 2.000 zł, ok.Wys.Maz. 888-628-572.
KOSIARKA rotacyjna, do lekkiego remontu, 800 zł, Mońki. 669-559-467.
KOSIARKA rotacyjna, duża, szer.1,60m, 2.000 zł, Bielsk Podlaski. 603-526-999.
KOSIARKA rotacyjna, nowa, szer. 1,65 m, 3.100 zł, ok.Sokółki. 608-433-164.
KOSIARKA rotacyjna, polska, 1.650 zl, ok.Augustowa. 887-593-972.
KOSIARKA rotacyjna, polska, 800 zł, ok.Dąbrowy Biał. 880-667-993.
KOSIARKA rotacyjna, polska, po remoncie, Andrzejewo, 1.500 zł. 692-150-103.
KOSIARKA rotacyjna, polska, stan bdb, 1.000 zł, gm.Tykocin. 519-797-225.
KOSIARKA rotacyjna, Pottinger CAT 85, szer. 1,85m, st. bdb. 4.000 zł. Mońki, 692-022-408.
KOSIARKA rotacyjna, st.bdb, 1.600 zł, Augustów. (87)644-90-96.
KOSIARKA rotacyjna, stan db, 1.500 zł, ok.Wys.Maz. 724-375-772.
KOSIARKA rotacyjna, stan db, 1.700 zł, gm.Lipsk. 500-224-204.
KOSIARKA rotacyjna, szer.2,20m, hydraulicznie składana, 4.500 zł, ok.Olecka. (87)521-55-45.
KOSIARKA spalinowa, ogrodowa, st.bdb, 250 zł, Choroszcz. 514-387-180.
KOSIARKA -traktorek Partner, 3.000 zł, gm.Czarna Biał. 514-927-971.
KOSIARKA traktorek, silnik Brikssa 10 KM, stan db, 1.700 zł, Sejny. 504-725-401.
KOSIARKA traktorowa Kraftman, szer.105cm, używana, 3.900 zł, B-stok. 699-968-529.
KOSIARKA traktorowa, nowa, szer.80cm, 12,5KM, 4.500 zł, B-stok. 699-968-529.
KOSIARKO-ROZDRABNIACZ sadowniczy, 1,5m, 2.700 zł, gm.Kuźnica. 601-802-917.
KOSIARKO-ROZDRABNIACZ sadowniczy, 3.500 zł, ok.Sokółki. 696-893-542.
KROJE do pługu Kverneland, 4szt, 100 zł/szt, gm.Mońki. 797-760-198.
KROKODYL do tura, nowy, 1.5m, 2.500 zł, gm.Lipsk. 516-096-406.
KULTYWATOR 14-zębowy, 500 zł, gm.Tykocin. 513-135-986.
KULTYWATOR 14-zębowy, fabryczny, Unia Grudziądz, 500 zł, gm.Rutki. 510-124-542.
KULTYWATOR 16-zębowy, 700 zł, gm.Kulesze Kośc. 791-194-984.
KULTYWATOR 17-zębowy, stan bdb, 1.200 zł, Raczki. 511-112-787.
KULTYWATOR 2,8m, wałek, 1.500 zł, gm.Mały Płock. 511-647-773.
KULTYWATOR 3m z wałem, 2.000 zł, Raczki. 512-217-310.
KULTYWATOR 5-metrowy, ręcznie składany, rama kwadratowa, 2.900 zł, ok.Puńska. 511-198-582.
KULTYWATOR fabryczny Unia Grudziądz, stan db, 700 zł, gm.Siemiatycze. 669-911-313.
KULTYWATOR ścierniskowy Gruber Ruh, szer.3m, 13-zębowy, 7.500 zł, Boguty. 886-958-307.
KULTYWATOR ścierniskowy, szr.2,7m, 2.700 zł, woj. warmińsko- mazurskie, gm.Piecki. 696-605-342, (89)742-12-64.
KULTYWATOR z bronami, szer.6m, 2.000 zł, Grajewo. 784-098-802.
KULTYWATOR, 1.000 zł, Kobylin Borzymy. 608-693-041.
KULTYWATOR, 14-zębowy, 600 zł, ok.Suchowoli. (85)712-47-78, 506-869-026.
KULTYWATOR, 18-zębowy, bez kół, 600 zł, ok.Zambrowa. (86)270-59-63.
KULTYWATOR, 18-zębowy, szer.2,80m, stan db, 900 zł, gm.Augustów. 661-356-068.
KULTYWATOR, 350 zł, Czyżew. (86)275-53-94.
KULTYWATOR, szer.2,5m, wał strunowy, 22-zębowy, 1.700 zł, ok.Suchowoli. (85)712-47-78, 506-869-026.
KULTYWATOR, szer.3m, 1.100 zł, Mońki. 697-277-564.
LAWETA Daf VE04B (1990) bez rejestracji, stan db, 13.500 zł, lub zamienię na ciągnik, gm.Mońki. 500-332-365.
LAWETA do bel, 1-osiowa, niskie podwozie, 5,20x2,20, 3.300 zł, Bakałarzewo. 608-248-269.
LEJEK plastikowy, 500l, po jednym sezonie, 5.50 zł. (86)219-30-62.
LICZNIK do owijarki, nowy, gwarancja, komplet: licznik, czujnik, magnes, 150 zł, Białystok. 697-687-258.
ŁADOWACZ 3-sekcyjny, samopoziomujący do Ursusa, Zetora, z chwytakiem do bel, 13.000 zł, ok.Augustowa. 503-916-212.
ŁADOWACZ cyklop, 3.000 zł, gm.Klukowo. (86)277-47-92.
ŁADOWACZ Cyklop, lwł, stan bdb, 6.000 zł, ok.Moniek. 693-879-444.
ŁADOWACZ czołowy John Deere (1999) do ciągników serii 6000, oryginał, 13.900 zł, Sejny. 601-056-322.
ŁADOWACZ czołowy MX 460, mocowania do ciągnika Renault 10314, 10.000 zł, gm.Wyszki. 508-456-022.
ŁADOWACZ czołowy, Ł106A, Zakłady prosukcyjne Mrągowo (2007) łyżka, krokodyl, 15.000 zł, Kulesze Kośc. 509-144-943.
ŁADOWACZ do bel, 2-sekcyjny, do C-360, 2.800 zł, gm.Nowe Piekuty. (86)476-18-04.
ŁADOWACZ do bel, tylny z wypychaczem na siłownik, 700 zł, gm.Janów. 603-934-811.
ŁADOWACZ do bel, typ Rozmaryn, 1.500 zł, gm.Rutki. 515-568-614.
ŁADOWACZ do drewna Atlas, na ciągniku, na bliźniakach, 17.500 zł, Sztabin. 604-213-643.
ŁADOWACZ masztowy do bel, 850 zł, ok.Suchowoli. 503-573-604.
ŁADOWACZ masztowy, stan bdb, 4m, możliwość przełożenie na jeden kolec, 2.000 zł, Mońki. 667-081-286.
ŁADOWACZ na tył ciągnika, do żwiru i bel, 1.100 zł, ok.Moniek. (85)716-57-00.
ŁADOWACZ Toll 350 (1995) stan bdb, lwł, garażowany, 8.200 zł, gm.Janów. 603-934-811.
ŁADOWACZ Trol (1999) stan bdb, 8.500 zł, gm.Perlejewo. 600-120-672.
ŁADOWACZ Troll (1994) 5.000 zł, gm.Stawiski. 696-738-469.
ŁADOWACZ Troll (1997) nowy model, siedzenie, garażowany, I wł, 9.500 zł, ok.Wys.Maz. 692-787-426.
ŁADOWACZ Troll (1998) stan bdb, komplet łyżek, 7.000 zł, gm.Piątnica. 789-037-929.
ŁADOWACZ Troll z chwytakiem do drzewa, 6.900 zł, ok.Sokółki. 785-639-642.
ŁADOWACZ Troll, 6.500 zł, ok.Wys.Maz. (86)275-20-62.
ŁADOWACZ Troll, mało używany, 6.500 zł, gm.Rutka Tartak. 781-271-114.
ŁADOWACZ Troll, stan bdb, komplet łyżek, nowa pompa, 5.000 zł, ok.Suwałk. (87)568-34-64.
ŁADOWACZ Troll, widły, łupiny, stan bdb, 5.500 zł, gm.Szczuczyn. 509-628-118.
ŁADOWACZ zawieszany Troll, 5.500 zł, gm.Kobylin Borzymy. (86)274-30-66.
ŁADOWACZ, cyklop polski, 4.000 zł, gm.Knyszyn. 728-149-959.
ŁADOWACZ, cyklop, st.bdb, lwł, 9.000 zł, gm.Andrzejewo. 880-528-850.
ŁADOWARKA JCB (1989) st.bdb, 25.000 zł, gm.Jeleniewo. 501-104-982.
ŁADOWARKA kołowa Schaffer 440, stan bdb, 35.000 zł, gm.Poświętne. 606-128-838.
ŁADOWARKA przegubowa, Fristein, 35.000 zł, Suchowola. 604-960-458.
ŁADOWARKA teleskopowa Manitu 628 (1998) łyżka, 6m wysięg, 50.000 zł, gm.Korycin. 500-037-147.
ŁUPARKA do pieńków, silnik 5,5kW, 1.700 zł, ok.Czarnej B-stockiej. 503-928-220.
ŁYŻKA do tura, szer. 2,20m, 1.000 zł, gm.Tykocin. 784-568-254.
ŁYŻKA do tura, szer. 2,5m, nowa, 1.800 zł, gm.Kobylin. (86)274-31-84.
ŁYŻKA do tura, szer.1,5m, nowa, 1.200 zł. 696-715-517.
MASKI z tworzywa sztucznego do C-330, C-360, 2, nowe, 850 zł/szt, ok.Sokółki. 608-433-164.
MASZT do bel 3-sekcyjny, wys. 3,80 m, 3.200 zł. 504-637-458.
MASZT do bel mocowany na tył ciągnika, 1.000 zł, Ost.Maz. 696-264-063, (29)644-79-74.
MASZT do bel na tył ciągnika, 1.200 zł, Szumowo. (86)476-92-46.
MASZT od widlaka przystosowany do ciągnika, 1.800 zł, gm.Turośń Kościelna. (85)650-53-96
MASZT od widłaka na tył ciągnika, 1.800 zł, gm. Kuźnica. 664-175-556.
MASZT z chwytakiem do bel na tył ciągnika, 4.000 zł, ok.Moniek. 513-709-047.
MASZT, na tył ciągnika, 850 zł, gm.Lipsk. 665-101-322.
MASZYNA samobieżna, z kabiną, z silnikiem S-231, z możliwością udoju krów na pastwisku, 10.000 zł, gm.Gródek. (85)717-56-18.
MIESZADŁO do gnojowicy, ciągnikowe, 2.600 zł, Stawiski. 698-289-157.
MIESZADŁO do gnojowicy, dł.3-6m, 3.500 zł, Kolno. 607-954-380.
MIESZADŁO do gnojowicy, elektryczne, 2.000 zł. 604-324-664.
MIESZADŁO do gnojowicy, elektryczne, 4,5m, 1.600 zł, gm.Rajgród. 504-210-555.
MIESZADŁO do gnojowicy, mało używane, dł.4,5m, do ciągnika, 3.300 zł, ok.Zambrowa. 663-166-111.
MIESZALNIK do pasz 200l, 300 zł. 516-743-068, (85)715-33-22.
MINI-ŁADOWARKA Case 1835b, osprzęt, 36.000 zł, Nowy Dwór. 601-201-668.
MŁOCARNIA do czyszczenia zboża, używana, 1.000 zł, gm.Zawady. (85)714-00-24.
MŁOCARNIA MSC-4, do czyszczenia zboża, stan bdb, 900 zł, ok.Moniek. (85)716-23-79.
MŁOCARNIA MSTC-7B Warmianka, stan bdb, 1.000 zł, ok.Przerośli. 500-745-113.
MŁOCARNIA szerokomłotna, 800 zł, Bielsk Podl. 515-477-988. (85)730-83-97.
MŁOCARNIA szerokomłotna, sprawna technicznie, gm.Mońki, 1.000 zł. 507-201-998.
MŁOCARNIA Warmianka, mało używana, 1.200 zł, Mońki. (85)716-49-13.
MŁYNEK Bąk, silnik 7.5KW, 1.200 zł, Suwałki. 510-403-524.
MŁYNEK bijak do zboża, 450 zł, Suwałki. 510-403-524.
MŁYNEK bijakowy 11 KW, 1.500 zł, ok.Augustowa. (87)644-93-86.
MŁYNEK bijakowy 11KW, 2.300 zł, gm.Raczki. (87)568-60-62.
MŁYNEK bijakowy 11KW, nowy, 2.750 zł, ok.Białegostoku. 503-817-664.
MŁYNEK bijakowy Bąk, 1.000 zł, gm.Wyszki. 513-316-839.
MŁYNEK bijakowy Bąk, silnik 7.5KW, 850 zł, ok.Zambrowa. 608-321-722.
MŁYNEK bijakowy bąk, silnik 7kW, stan db, 1.200 zł, gm.Boguty. 516-588-567.
MŁYNEK bijakowy z silnikiem, 11KW, 2.200 zł, gm.Radziłów. (86)273-67-45.
MŁYNEK bijakowy, 11.5KW, stan db, 2.000 zł. 696-715-517.
MŁYNEK bijakowy, 11KW, fabryczny, stan bdb, 1.950 zł, gm.Stawiski. 667-142-575.
MŁYNEK bijakowy, silnik 11KW, jedna stopa, mało używany, 2.550 zł, gm.Wizna. 510-627-288.
MŁYNEK bijakowy, silnik 7.5KW, 1.600 zł, ok.Augustowa. 605-109-232 po 16.
MŁYNEK bijakowy, ssąco-tłoczący, 7,5KW, 1.600 zł, ok.Suwałk. 511-198-582.
MŁYNEK bijakoy 7,5 kW, 1.800 zł, ok.Zambrowa. 504-678-802.
MŁYNEK do czyszczenia zboża, metalowy, komplet, 800 zł, gm.Bielsk Podlaski. (85)731-07-12.
MŁYNEK do zboża na kamienie, 350 zł, ok.Białegostoku. 796-166-416.
MŁYNEK do zboża ssąco-tłoczący, silnik 7,5KW, 1.700 zł, gm.Radziłów. (86)273-67-42.
MŁYNEK do zboża Timel, 2.200 zł, Kolno. 500-436-377.
MŁYNEK do zboża, 1.000 zł, gm.Szepietowo. 694-577-708
MŁYNEK do zboża, na kamienie, 200 zł, gm.Trzcianne. (85) 738-44-46.
MŁYNEK do zboża, na kamienie, konstrukcja drewniana, 120 zł, Augustów. 603-792-678.
MŁYNEK do zboża, na kamienie, mało używany, 400 zł, lub zamiana na motor WSK, gm.Bakałarzewo. 508-530-941.
MŁYNEK do zboża, na kamień, 350 zł, B-stok. 600-560-076.
MŁYNEK do zboża, z mieszalnikiem do pasz, 500 l, st.bdb, 2.200 zł, ok.Grajewa. 798-714-402.
MŁYNEK na kamienie, 130 zł, B-stok. (85)741-28-86.
MŁYNEK na kamienie, 400 zł, gm.Wyszki. (85)737-13-20. po 19.
MŁYNEK na kamienie, stan db, 200 zł, Suwałki. 794-240-053.
MŁYNEK z silnikiem, 750 zł, Bielsk Podlaski. (85)675-10-46.
MOTOR spalinowy F, na 4 kołach, 350 zł, Ciechanowiec. 692-002-788.
MTZ (1991) tur, przedni napęd, 26.000 zł, gm.Nowy Dwór. 603-350-201.
MTZ (1992) przedni napęd, Orbitrol, 24.000 zł, ok.Białegostoku. 782-645-321.
MTZ 80 (1981) tur+ przytyczepa wywrotka, sprawna, 8.500 zł, gm.Drohiczyn. 797-497-174. po 20.
MTZ 80 (1987) 3250Mth, stan bdb, 14.000 zł, gm.Boguty. 515-496-806.
MTZ 80 (1990) stan bdb, 19.000 zł, ok.Zambrowa. 603-615-876.
MTZ 82 (1981) do remontu 10.000 zł, Gołdap. 607-863-436.
MTZ 82 (1984) 9.500 zł, Gołdap. 607-863-436.
MTZ 82 (1985) 4x4, tur 3-sekcyjny Metal Fach (2007), 23.000 zł, ok.Suwałk. 517-556-889.
MTZ 820 Białoruś (2005) tuz z osprzętem, 57.000 zł, ok.Łomży. 668-381-221.
MTZ Belarus 570BX (1989) orbitrol, kwadratowa kabina, 18.000 zł, ok.Suwałk. 695-336-403.
MTZ Belarus 820 (1982) kwadratowa kabina, przedni napęd, 18.000 zł, ok.Suwałk. 513-845-154.
MTZ Poronar 1025A (2004) lwł, 63.000 zł, ok.Czyżewa. 606-979-165.
MTZ Pronar (2007) tur, 70.000 zł, gm.Sadowne. 608-314-574.
MTZ Pronar 1025 (2003) 105KM, 900mth, 64.500 zł, ok.Dąbrowy B-stockiej. 503-620-333.
MTZ82 (1991) +wyciągarka, 20.000 zł, ok. Ełku. 663-543-504.
NAPĘD kompletny do C-360, 9.600 zł, ok.Moniek. 693-255-646.
NAPĘD przedni do MF, 97KM, kompletny, 7.000 zł, Bielsk Podlaski. (85)730-75-21.
OBCIĄŻNIKI do C-360, C-355, 250 zł, gm.Kolno. (86)474-32-62.
OBCIĄŻNIKI do ciągnika Renault, 10szt, 1.200 zł, ok.Łap. 603-454-874.
OBCIĄŻNIKI do MF, 10szt, 1.800 zł/szt, Zambrów. 664-816-003.
OBCIĄŻNIKI do MF, 4szt. 100 zł/szt, ok.Moniek. 696-727-369.
OBCIĄŻNIKI do zetora 5045, 7045, 7245, 7745, zawieszane na ramkę przednią, 1.000 zł, Zambrów. 508-077-103.
OBCIĄŻNIKI do Zetora, C-360, MF, 530 zł/kpl, ok.Zambrowa. (86)270-30-97 po 19.
OBCIĄŻNIKI przednie do C-385, 3szt, 100 zł/szt, gm.Kolno. (86)278-38-84, 667-673-884.
OBCIĄŻNIKI przednie do ciągnika Proxima, 1.200 zł, ok.Suchowoli. 601-693-642.
OBCIĄŻNIKI przednie do Ursusa 5314, 10szt, 1.000 zł/wszystkie, ok.Zambrowa. 668-376-723.
OBCINARAKA do cebuli, wałkowa, 3.200 zł, gm.Piaseczno. 692-630-295.
OBROTNICA do przyczepy 4,5t, 1.100 zł, ok.Augustowa. 669-560-970.
OBROTNICA do przyczepy, 1.000 zł, ok.Augustowa. 604-725-505.
OBSYPNIK do ziemniaków, 350 zł, Mońki. (85)716-21-79.
OBSYPNIK do ziemniaków, 3-rzędowy, nowy, 450 zł, gm.Grodzisk. 608-072-341.
OBSYPNIK do ziemniaków, stan bdb, 500 zł, ok.Moniek. 504-402-310.
OBSYPNIK, 700 zł, gm.Bielsk Podlaski. (85)675-10-46.
OBUDOWA tylnego mostu do ciągnika C360, 2.000 zł. (85)873-46-25 PO 20.
OCZYSZCZALNIA do zboża Petkus Gigant, 7.500 zł, Gołdap. 530-617-419.
OPIELACZ, socha, brona sprężynówka, 50-100 zł/szt, B-stok. (85)741-94-67.
OPONA 12.5-20 Dunlop, Sejny, 200 zł. 693-768-480.
OPONA 18,4x30, bieżnik 40%, 300 zł, ok.Augustowa. 660-944-585.
OPONA 18.4/15.30, mało używana, 1.000 zł, ok.Suwałk. 602-657-340.
OPONA 23.1-26, 1.100 zł, Sejny. 693-768-480.
OPONA 420x70x24, 50%bieżnika, 2szt, 1.000 zł/kpl, Kulesze Kośc. 501-261-737.
OPONA do przyczepy, 11.5/80/15.3, nowa, 150 zł, ok.Czyżewa. 725-182-708.
OPONA Dunlop, 12.5x12 R18, 150 zł, Białystok. 505-926-614.
OPONA Stomil 149-28, 100 zł, Łomża. (86)219-84-95.
OPONA Treleborg 600x65xR38, 5.000 zł, gm.Kolno. 509-512-599.
OPONA, 13x28 do C-360, 120 zł, Suwałki, 604-236-302.
OPONA, 16.9x14/28, 450 zł, ok.Knyszyna. (85)716-11-23
OPONA, 480/70 R34, 2szt, 850 zł/szt, gm.Knyszyn. 515-907-859.
OPONY 16.9 R30, 2 szt, 300 zł/szt, Knyszyn. (85)716-72-18.
OPONY 650x60x38, bieżnik 40 proc, 2 szt, 1.000 zł/szt, gm.Knyszyn. 502-813-454.
OPONY 825x20, 900x20, 1100x20, 1200x20, używane, 8 szt, 200 zł/szt, k.Grajewa. 664-274-989.
OPONY 825x20, 920x20, 1.100x20, 30szt, 150-200 zł/szt, ok.Augustowa. (87)643-18-87.
OPONY do ciągnika, 16.9x28, szer.40cm, 2szt, 750 zł/kpl, Sejny. 697-309-159.
OPONY do Zetora, 12,4x36, 2szt, 600 zł, gm.Wieliczki. 515-705-613.
OPONY Goodyer, 24/16,9, 80% bieżnika z dętkami, 2xkpl, 1.600 zł, gm.Kuźnica. 605-150-629.
OPONY Michelin 205/55R16, 2szt, 80 zł/2szt, Łomża. 531-690-013.
OPONY Nankang Sport 205/50R16, 2szt, stan bdb, 120 zł/2szt, Łomża. (86)219-84-95.
OPONY nowe, 18.4/15/30, 15.5/70/18, 6 szt, 600 zł/szt, ok.Augustowa. 605-413-327.
OPONY tylne do C-360, 2 szt, 200 zł/szt, gm.Tykocin. 667-124-682.
OPONY z felgami, 12x16, 4szt, do rozrzutnika, 400 zł/szt, gm.Korycin. 502-026-084.
OPONY, 365x20, 3 szt, 200 zł/szt, Kobylin Borzymy. 608-693-041.
OPONY, 540/65/68, 440/65/28, nowe, 10szt, od 1.300 zł/szt, Drohiczyn. 609-000-608.
OPRYSKIWACZ (1995) 400l, sprawny, stan db, 600 zł, gm.Perlejewo. 505-318-389.
OPRYSKIWACZ 1-osiowy, 2500l, szer. 21m, komputer, 7.000 zł, ok.Suwałk. 512-089-717.
OPRYSKIWACZ 400l, do remontu, 200 zł, gm.Tykocin. 513-135-986.
OPRYSKIWACZ Agrola, 300l, 1.100 zł, gm.Andrzejewo. 697-086-822.
OPRYSKIWACZ ciągnikowy, 400l, mało używany, 1.500 zł, ok.Sejn. 721-798-342.
OPRYSKIWACZ do ciągnika, 300l, 1.000 zł. 606-852-845.
OPRYSKIWACZ Hardi, 400 l, szer. 12 m, mało używany, 2.800 zł, gm.Boguty. (86)277-52-92.
OPRYSKIWACZ Jarmet, na gwarancji, 1.600 zł, Ciechanowiec. 692-002-788.
OPRYSKIWACZ ogrodowy, spalinowy, mało używany, 850 zł, Zambrów. 606-124-264.
OPRYSKIWACZ Pilmet, belka 15m, hydraulicznie podnoszona, ciągnikowy, 8.500 zł, ok.Olecka. 608-199-890.
OPRYSKIWACZ polski, 400l, fabrycz

PARNIK opalany drzewem, lub węglem, na 100l wody, stan dobry, od 150zł-200zł, B-stok. (85)652-08-25.

PASEK klinowy do kombajnu ziemniaczanego Anna na duże koło, nowy, 100 zł, gm.Mońki. (85)716-53-29.

PASZOWÓZ (1994) 12 msześc, stan db, 8.000 zł, ok.Augustowa. 798-714-402.

PASZOWÓZ alfa laval, 12msześc, 8.000 zł, gm.Choroszcz. 509-346-368.

PASZOWÓZ Delaval (2002) 17.000 zł, gm.Czyżew. (86)275-60-31.

PASZOWÓZ Metal-Fach, waga (2009) 39.500 zł, ok.Szczuczyna. 604-614-034.

PASZOWÓZ Seko S-100, 8.000 zł, ok.Zambrowa. 698-681-716.

PIEŁACZ do kukurydzy z dozownikiem nawozów, 5.200 zł, ok.Czyżewa. 782-980-512.

PLATFORMA do bel 6.5x2.1m, na bliźniakach, stan bdb, 4.500 zł, gm.Trzcianne. (85)716-35-40.

PLATFORMA do bel, 3.800 zł, ok.Zambrowa. 519-109-880.

PLATFORMA do bel, 600x240, 3.500 zł, gm.Mońki. (85)716-47-99 po 19.00.

PLATFORMA do bel, 650x240, 4.000 zł, lub zamienię na przyczepę, roztrząsacz obornika, Suchowola. 512-511-246.

PŁUG 1-skibowy, 100 zł, B-stok. (85)741-94-67.

PŁUG 2-skibowy Unia Grudziądz, 400 zł, gm.Przytuły. 505-088-144.

PŁUG 2-skibowy Unia Grudziądz, stan db, 400 zł, ok.Moniek. 721-695-661.

PŁUG 2-skibowy, 380zł, ok.Łomży. 502-426-360.

PŁUG 2-skibowy, ciągnikowy, 400 zł, ok.Bogut. (86)277-51-68.

PŁUG 2-skibowy, polski, 400 zł, ok.Jedwabnego. (86)472-16-42.

PŁUG 2-skibowy, polski, mniejszy, do T-25, 300 zł, gm.Krypno. 889-667-560.

PŁUG 2-skibowy, st.db, 350 zł, Czyżew. (86)275-53-94.

PŁUG 3-skibowy Frauge, zabezpieczenia sprężynowe, jak nowy, 6.200 zł, gm.Przytuły. 606-621-283.

PŁUG 3-skibowy Howard, zagonowy, stan bdb, 2.800 zł, Boguty. 886-958-307.

PŁUG 3-skibowy Huard, obracany, 3.700 zł, Poświętne. 508-138-329.

PŁUG 3-skibowy Kverneland, na sprężynach, 4.000 zł, gm.Stawiski. (86)278-58-30.

PŁUG 3-skibowy Kverneland, nowy model, obrotowy, 16", zabezpieczenie resorowe, stan bdb, 14.500 zł, Kuźnica. 510-279-449.

PŁUG 3-skibowy Kverneland, płynna szerokość orki, zabezpieczenie resorowe, 17.000 zł, Drohiczyn. 609-000-608.

PŁUG 3-skibowy Kverneland, resorowy, kwadratowa rama, ścinacze, krój, 7.200 zł, Mońki. (85)716-20-31.

PŁUG 3-skibowy Kverneland, zabezpieczenia resorowe, stan bdb, 4.500 zł, ok.Łap. 609-244-014.

PŁUG 3-skibowy obrotowy Agrolux, zabezpieczenia hydrauliczne, 6.500 zł, ok.Suwałk. 605-131-047.

PŁUG 3-skibowy obrotowy Rabewerk, do dużego ciągnika, stan bdb, 9.000 zł, gm.Wys.Maz. 511-148-536, 515-495-551.

PŁUG 3-skibowy Unia Grudziądz, stan bdb, 900 zł, ok.Dobrzyniewa. 662-390-072.

PŁUG 3-skibowy, 1.000 zł, gm.Mońki. (85)716-31-38.

PŁUG 3-skibowy, 1.100 zł, gm.Kołaki Kośc. (86)270-34-04.

PŁUG 3-skibowy, 5.500 zł, gm.Sokoły. 516-909-811.

PŁUG 3-skibowy, 500 zł, ok.Tykocina. 513-135-986.

PŁUG 3-skibowy, 600 zł, gm.Nowinka. (87)641-93-33.

PŁUG 3-skibowy, 900 zł, Kobylin Borzymy. 784-788-031.

PŁUG 3-skibowy, Lemken, obracany, opal 110, 6.800 zł, Sokoły. 506-380-719, 604-811-990.

PŁUG 3-skibowy, niekompletny, 450 zł, gm.Przerośl. (87)569-17-28.

PŁUG 3-skibowy, obracany Kverneland, 7.000 zł, gm.Szumowo. 606-944-241.

PŁUG 3-skibowy, obrotowy, 3.000 zł, Szczyczyn. 889-061-452.

PŁUG 3-skibowy, obrotowy, Atlas, 3.500 zł, ok.Rajgrodu. (86)273-36-38.

PŁUG 3-skibowy, obrotowy, Kverneland, zabezpieczenia resorowe, 7.500 zł, ok.Bakałarzewa. 725-591-813.

PŁUG 3-skibowy, odwracany Landsberg, zabezpieczenia śrubowe, stan db, 3.500 zł, ok.Stawisk. (86)278-58-36, 501-381-391.

PŁUG 3-skibowy, Overum, 2.000 zł, gm.Suchowola. 503-573-604.

PŁUG 3-skibowy, polski, odkładnice półśrubowe, 840 zł, Hajnówka. 500-294-783.

PŁUG 3-skibowy, polski, st.bdb, 650 zł, gm.Śniadowo. 786-042-430.

PŁUG 3-skibowy, polski, używany, st.db, 800 zł. 531-698-740.

PŁUG 3-skibowy, rosyjski, 1.100 zł, gm.Lipsk. 500-224-204.

PŁUG 4 +1 Unia Grudziądz (2003) 6.500 zł, Kobylin Borzymy. (86)274-38-94.

PŁUG 4-skibowy (1997) polski, lwł, stan bdb, 1.800 zł, Wys.Maz. (86)275-31-00.

PŁUG 4-skibowy Bomet (2005) 1.300 zł, gm.Szumowo. 508-319-554.

PŁUG 4-skibowy Kverneland na sprężynach, 4.700 zł, Augustów. 721-885-949.

PŁUG 4-skibowy Kverneland, 10.000 zł, ok.Stawisk. 503-445-297.

PŁUG 4-skibowy Kverneland, 12.000 zł, gm.Zawady. 510-520-400.

PŁUG 4-skibowy Kverneland, 14", st.db, 9.000 zł, gm.Suwałki. 501-956-567.

PŁUG 4-skibowy Kverneland, obrotowy, 14"-18", 22.500 zł, gm.Hajnowka. 509-218-681.

PŁUG 4-skibowy Kverneland, resorowy, ścinacze, kwadratowa rama, 9.600 zł, Mońki. (85)716-20-31.

PŁUG 4-skibowy Kverneland, zabezpieczenia resorowe, okrągła rama, szer.14", 6.200 zł, ok.Sokół. 695-181-879.

PŁUG 4-skibowy Overum, obrotowy, zabezpieczenia hydrauliczne, 9.500 zł, ok.Suwałk. 795-702-186.

PŁUG 4-skibowy Unia Grudziądz (2001) 3.200 zł, Mońki. 697-277-564.

PŁUG 4-skibowy Unia Grudziądz, stan db, 1.600 zł, gm.Wys.Maz. 609-611-438.

PŁUG 4-skibowy, 1.100 zł, Łomża. 608-819-033.

PŁUG 4-skibowy, 14", stan bdb, 3.200 zł, Mońki. 510-554-724.

PŁUG 4-skibowy, Kverneland, 6.500 zł, Bielsk Podlaski. 515-072-413.

PŁUG 4-skibowy, Kverneland, stan bdb, 7.000 zł, ok.Ciechanowca. 508-972-364.

PŁUG 4-skibowy, niemiecki, stan db, 800 zł, Janów. 501-140-122.

PŁUG 4-skibowy, obracany, 7.900 zł, ok.Augustowa. 603-365-072.

PŁUG 4-skibowy, polski, 1.000 zł, gm.Knyszyn. (85)716-72-18.

PŁUG 4-skibowy, Unia Grudziądz, 2.500 zł, gm.Boćki. 694-877-468.

PŁUG 4-skibowy, zabezpieczenia sprężynowe, 8.000 zł, Poświętne. 504-097-139.

PŁUG 4-skibowy, zagonowy, przedpłużki, 2.200 zł, ok.Augustowa. 798-714-402.

PŁUG 5-skibowy Bomet, 2.000 zł, gm.Brańsk. 503-503-363.

PŁUG 5-skibowy, do C330, 1.500 zł, gm.Szudziałowo. 602-761-395.

PŁUG 5-skibowy, stan bdb, 3.500 zł, gm.Szepietowo. 693-077-331.

PŁUG 7-skibowy, podorywkowy, 1.100 zł, Augustów. 510-760-418.

PŁUG do śniegu, ziemi, czołowy do C-360, 2.500 zł, gm.Puńsk. 504-253-911.

PŁUG FRAUDGE 3-skibowy, zabezpieczenia sprężynowe, 5.200 zł, gm.Puńsk. 605-220-557.

PŁUG Kverneland 4-skibowy, kwadratowa rama, 8.000 zł, Raczki. 695-185-235.

PŁUG Kverneland 4-skibowy, stan bdb, 11.000 zł, gm.Jeleniewo. (87)568-31-84, 510-640-625.

PŁUG Kverneland obrotowy, resorowy, 18.000 zł, gm.Sokoły. 603-242-702.

PŁUG Kverneland, 3-skibowy, 3.500 zł, Bielsk Podlaski. 500-172-721.

PŁUG Kverneland, 3-skibowy, obrotowy, 10.000 zł, Perlejewo. (85)657-89-38.

PŁUG Kverneland, 3-skibowy, okrągła rama, śrubowe zabezpieczenia, stan bdb, 3.500 zł, gm.Sokoły. 514-484-629.

PŁUG Kverneland, 4-skibowy, zabezpeczenia resorowe, stan bdb, 6.900 zł, gm.Kolno. 510-864-707.

PŁUG Kverneland, 4-skibowy, zabezpieczenia resorowe, 8.500 zł, Stawiski. 504-314-538.

PŁUG Kverneland, 4-skibowy, zagonowy, kwadratowa rama, płaska belka, nowy typ, stan bdb, 9.300zł, gm.Stawiski. 666-815-142.

PŁUG Lemken 3-skibowy, 4.500 zł, ok.Łomży. (86)219-31-67.

PŁUG Mustang, 3-skibowy, obracany, gm.Szepietowo, 2.500 zł. 885-653-172.

PŁUG Neumaier, 3-skibowy, hydraulicznie obracany, nadpłużki, rama kwadratowa, 2.700 zł, ok.Puńska. 519-609-780.

PŁUG obracany, 3-skibowy, szer. 120cm, stan db, 4.800 zł, gm.Ostr.Maz. 889-739-331.

PŁUG obrotowy 3-skibowy KVERNELAND, sprawny, stan bdb, zabezpieczenia śrubowe, do dużego ciągnika, 7.500 zł, ok.Siemiatycz. 888-965-998.

PŁUG obrotowy 3-skibowy, Huard, stan bdb, 5.000 zł, Wys-Maz. 504-139-320.

PŁUG obrotowy 3-skibowy, stan bdb, 5.500 zł, Zambrów. (86)271-58-76.

PŁUG obrotowy 3-skibowy, zabezpieczenia resorowe, st.db, 9.000 zł, Sokoły. 504-628-192.

PŁUG obrotowy Tunh Master 102 (2008) zabezpieczenia śrubowe, stan bdb, 28.000 zł, Brańsk. 606-577-325.

PŁUG obrotowy, 3-skibowy Frost, 6.500 zł, ok.Hajnówki. (85)683-30-55.

PŁUG obrotowy, 3-skibowy Lemken, 5.500 zł, Nur. 514-596-738.

PŁUG obrotowy, 4-skibowy NAUD, zabezpieczenia sprężynowe, 6.700 zł, Wys.Maz. 504-139-320.

PŁUG PHX, 4-skibowy, czeski, 5.000 zł, Hajnówka. 603-714-034.

PŁUG polski 4-skibowy Unia Grudziądz, 1.550 zł i 2-skibowy, 500 zł, ok.Jedwabnego. 503-941-542.

PŁUG trzyskibowy, 500 zł, lub na części, ok.Suwałk. 665-767-000.

PŁUG Unia Grudziądz (2001) 1.700 zł, ok.Moniek. 508-327-925.

PŁUG Unia Grudziądz, tur 4+1, stan bdb, 8.500 zł, gm.Czyżew. (86)275-62-77.

PŁUG zagonowy 4-skibowy Kverneland, stan bdb, przedpłużki, 4.400 zł, gm.Boguty. (86)277-52-92.

PŁUG, 2-skibowy Unia Grudziądz, 400 zł, Kolno. (86)474-34-24, 888-865-261.

PŁUG, 2-skibowy, 2szt, stan bdb, 450 zł/szt, gm.Kolno. (86)278-72-80, 887-143-308.

PŁUG, 2szt, 2, 4-skibowy, 2.000 zł/oba, gm.Tykocin. 667-279-317.

PŁUG, 3-skibowy Kverneland, 3.500 zł, gm.Kobylin Borzymy. 660-042-305.

PŁUG, 3-skibowy Kverneland, na resorze, regulacja orki, 6.800 zł, Łapy. 600-275-608.

PŁUG, 3-skibowy Kverneland, resorowy, vario, regulacja orki 12-20 cali, 10.900 zł, gm.Mońki. 797-760-198.

PŁUG, 3-skibowy Staltech, nowe, 1.750 zł, ok.Suchowoli. (85)712-47-78, 506-869-026.

PŁUG, 3-skibowy, 1.200 zł, gm.Rutki. (86)276-47-15, 500-383-914.

PŁUG, 3-skibowy, obrotowy Kverneland, 16-calowy, 10.500 zł. 504-289-143.

PŁUG, 3-skibowy, rosyjski, stan db, 800 zł, gm.Jaświły. 519-243-851.

PŁUG, 4+1 Unia Grudziądz, zabezpieczenia śrubowe, 4.800 zł, gm.Czyżew. 535-329-094.

PŁUG, 4-skibowy Kverneland Vario AB 100, 13.000 zł, ok.Ełku. 500-758-872.

PŁUG, 4-skibowy Kverneland Vario AB 100, 13.000 zł, ok.Ełku. 500-758-872.

PŁUG, 4-skibowy Kverneland, kwadratowa rama, zabezpieczenia resorowe, 8.500 zł, gm.Łapy. 792-057-406.

PŁUG, 4-skibowy Kverneland, zabezpięczenie resorowe, stan bdb, 12.800 zł, ok.B-stoku. 692-853-288.

PŁUG, 4-skibowy Overum, zabezpieczenia gumowe, 3.500 zł, ok.Suwałk. 531-543-959.

PŁUG, 4-skibowy Unia Grudzią, 1.000 zł, gm.Turośl. 691-242-082.

PŁUG, 5-skibowy polski, 2.300 zł, lub zamienię na glebogryzarkę do C-330. 726-809-009.

PŁUG, 7-skibowy, podorywkowy, stan bdb, 2.000 zł, gm.Wys.Maz. (86)275-30-57.

PŁUG, obrotowy, 3-skibowy, 2.300 zł, 512-205-918

PŁUG, podorywkowy, 6-skibowy Krone, 3.000 zł, Suchowola. 694-696-052.

PŁUGI obracane 4-skibowe, 2szt, 3.500 zł/szt, Zambrów. 660-327-522.

PODAJNIK ślimakowy do zboża, 7 m, 1.400 zł, Bakałarzewo. 661-095-307.

PODAJNIK ślimakowy, 5szt, dł.3,5-7m, 600-1.000 zł/szt, Kolno. 508-361-346.

PODBIERACZ pokosów do kombajnu Bizon, stan bdb, 3.000 zł, gm.Szepietowo. 604-464-606.

PODŁOGA rusztowa, do suszarni zbożowej, metalowa, 1.000kg, 1.500 zł, gm.Augustów. 693-146-789.

PODNOŚNIK do bel, zawieszany, tylny, 2.500 zł, gm.Krypno. (85)716-90-67.

POJEMNIK plastikowy, na palecie, 1.000 l, 120 zł/szt, ok.Grajewa. 531-994-494.

POJEMNIKI plastikowe, 1000l, na palecie, 3 szt, 250 zł/szt, , Białystok. 511-541-888.

POLA od bron 16, 5 szt, mało używane, 1.200 zł, ok.Sejn. 782-819-957.

POMPA do beczkowozu, 5 szt, 500 zł/szt, Siemiatycze. 666-329-393.

POMPA do beczkowozu, 950 zł, Sztabin. 604-213-643.

POMPA do szambowozu polskiego, st.bdb, 600 zł, Sztabin. 502-897-015.

POMPA hydrauliczna do ciągnika Renault, 3-sekcyjna, 1.200 zł, Augustów. 513-373-528.

POMPA paliwa, głowica do C330 (1980) po remoncie, 1.000 zł, gm.Rutki. 604-912-837.

POMPA wtryskowa do Ursusa 1222, 6-cylindrowego, 1.000 zł, gm.Kalinowo. 509-108-477.

POMPA wtryskowa po naprawie głównej, trzy nowe rozpylacze do SW 400, 10.000 zł. 798-957-339.

POSKROM do korekcji racic, 2.000 zł, gm.Klukowo. 509-535-246.

PÓŁOSIE do tandemu, kompletne +hamulce, 2szt, 350 zł/szt, gm.Zabłudów. 667-117-356.

PRASA belujaca Sipma (1998) lwł, garażowana, 21.000 zł, Sokoły. 500-395-398.

PRASA belujaca WELGER RP12S, karbowane wałki, podbierak, 120/120, st.db, 14.000 zł, gm.Kolno. 606-339-215.

PRASA belująca (2004) stan bdb, 120x120, szeroki podbierak, 26.000 zł, gm.Miastkowo. (86)217-46-01, 509-518-652.

PRASA belująca Carigami (1999) szer.podbierak, siatka, sznurek, 26.500 zł, gm.Sokoły. 603-242-702.

PRASA belująca Carraro (1996) 20.000 zł, gm.Szumowo. (86)476-92-48.

PRASA belująca Carraro, 14.000 zł, gm.Mońki. 723-275-831.

PRASA belująca Carraro, łańcuchowa, zatrzaski, szeroki podbierak, stan bdb, 15.500 zł, gm.Drohiczym. 604-738-852.

PRASA belująca Claas 42 (1991) bele 120x120, 16.500 zł, Mońki. 508-995-628.

PRASA belująca Claas 44-S, 16.500 zł, gm.Sidra. (85)721-14-85.

PRASA belująca Claas 44S, sznurek, 15.000 zł, gm.Sokoły. 887-791-822.

PRASA belująca Claas Arobale, stan db, 15.000 zł, Zambrów. (86)271-77-11.

PRASA belująca Claas Roland 42 (1992) stan db, 16.000 zł, gm.Boguty. 507-208-387.

PRASA belująca Claas Roland 44, elektr.sznurek, bela 120x120, stan bdb, 15.200 zł, gm.Czarna Biał. (85)710-93-35.

PRASA belująca Claas Roland 44S, st.bdb, c.smarowanie, hydrauliczny podbierak, 18.000 zł, gm.Boguty. (86)277-52-92.

PRASA belująca Class 250 (2000) system MPS, stan bdb, 35.000 zł, Stawiski. 504-314-538.

PRASA belująca DF, 120x150, 12.000 zł, ok.Czyżewa. 506-258-865.

PRASA belująca Galigani (1997) 120x120, szeroki podbierak, 23.500 zł, ok.Rajgrodu. 533-015-487.

PRASA belująca Galigani, bele 120x150cm, c.smarowanie, automatyczne owijanie sznurka, hydrauliczny podbierak, 9.500 zł, gm.Janów. 696-588-123.

PRASA belująca JD 550, sterownik, wałek, poszerzony podbierak, stan bdb, 15.500 zł, Czyżew. 664-004-720.

PRASA belująca JD-545, szeroki podbierak, pełna hydraulika, stan bdb, 23.500 zł, gm.Boguty. 510-403-419.

PRASA belująca JF, siatka, rotor, noże, 33.000 zł, gm.Suchowola. 606-378-018.

PRASA belująca Krone (1994) zmiennokomorowa, siatka, 20.000 zł, ok.Moniek. 513-709-047.

PRASA belująca Krone 125, czerwona, 15.500 zł, Białystok. 606-282-188.

PRASA belująca Krone 125, sznurek, 15.500 zł, Białystok. 505-535-934.

PRASA belująca Krone 130S, rotor, noże, siatka, sznurek, stan bdb, 25.000 zł, Czyżew. 664-004-720.

PRASA belująca Krone 150, 9.500 zł, Bakałarzewo. 661-095-307.

PRASA belująca Krone KR130 (1993) podwójny sznurek, stan bdb, 16.500 zł, Czyżew. 666-282-896.

PRASA belująca Krone, siatka, sznurek, 20.500 zł, ok.Moniek. 503-329-662.

PRASA belująca Lerda, łańcuchowa, bele 120x120, 16.500 zł, gm.Wys.Maz. 720-230-272.

PRASA belująca Mascar (2004) 25.900 zł, Suwałki. 502-907-211.

PRASA belująca Metal-Fach 562 92005) stan bdb, 30.000 zł, gm.Suchowola. 508-155-020.

PRASA belująca Metalfah (2010) 38.900 zł, Sokółka. 511-656-824.

PRASA belująca Mora 1200, rotor, siatka, sznurek, szerokie koła, 24.500 zł, ok.Stawisk. 696-738-469.

PRASA belująca Omaz, stan bdb, 15.500 zł, gm.Dziadkowice. 510-333-757, 513-261-940.

PRASA belująca Reco Galigani 3120, siatka, sznurek, 15.500 zł, gm.Jaświły. (85)716-83-06.

PRASA belująca Sipma (1998) 23.000 zł, Wys.Maz. 510-851-341.

PRASA belująca Sipma (1998) I-wł, 24.000 zł, gm.Kulesze Kościelne. 504-920-966.

PRASA belująca Sipma 269, 17.000 zł, gm.Nowe Piekuty. 509-574-735.

PRASA belująca Sipma 279/1 Farma II (2007) 37.000 zł, gm.Poświętne. (85)650-11-53.

PRASA belująca Sipma 569/1 (2001) gm.Szczuczyn, 30.000 zł. 512-103-025.

PRASA belująca Sipma Clasic Z279/1 (2007) mało używana, 33.000 zł, ok.Czyżewa. 664-856-707.

PRASA belująca Sipma Classic (2004) 26.500 zł, gm.Klukowo. 500-155-118.

PRASA belująca Sipma Farma 2 (2005) siatka, haki, Sejny, 26.500 zł. 504-187-380.

PRASA belująca Sipma Farma II (2002) stan bdb, 28.500 zł, gm.Suwałki. 509-334-603.

PRASA belująca Sipma Z230, pasowa, zmiennokomorowa, podbierak szer.ok.1.80m, st.db, 6.000 zł, gm.Rutka Tartak. (87)568-70-82, 695-524-865.

PRASA belująca Sipma Z271/1 (2004) garażowana, 26.500 zł, ok.Wys.Maz. 692-787-426.

PRASA belująca Sipma Z279/1 (1999) garażowana, lwł, stan bdb, 23.800 zł, ok.Wys.Maz. 664-389-967.

PRASA belująca Sipma Z-279/1 (2002) stan db, 24.000 zł. gm.Lipsk. (87)642-32-83.

PRASA belująca Sipma Z279/1, szerokie koła, podbierak, c.smarowanie, stan bdb, 37.000 zł, gm.Perlejewo. 517-943-739.

PRASA belująca Sipma Z569/1 (2007) lwł, szeroki podbieracz i ogumienie, stan bdb, 38.000 zł, gm.Mońki. 605-982-093.

PRASA belująca Sipma, haki, siatka, garażowana, szeroki podbierak, 26.500 zł, gm.Rutki. 693-880-224.

PRASA belująca Sipma, mało używana, garażowana, 23.500 zł, Jedwabne. 606-494-967.,

PRASA belująca Sokółka (2008) 30.500 zł, ok.Łap. 603-454-874.

PRASA belująca Warsama Z543, 22.000 zł, gm.Szepietowo. 885-653-172.

PRASA belująca Welger 220 (1999) rotor, noże, opuszczana podłoga, owijanie siatką, 29.000 zł, Stawiski. 797-241-954.

PRASA belująca Welger BL 220, wąski podbierak, st.bdb, Bakałarzewo, 1.800 zł. 669-052-201.

PRASA belująca WELGER BLANCHOT RP 120 (1989) stan db, 12.500 zł, gm.Perlejewo. 505-318-389.

PRASA belująca Welger R12, stan db, 12.500 zł, Mońki. 607-521-205.

PRASA belująca Welger RP12 walcowa (1990) stan db, 11.000 zł, ok. Bielska Podlaskiego. 503-876-380.

PRASA belująca Welger RP12, 16.500 zł, gm.Brańsk. 503-503-363.

PRASA belująca Welger RP12, Białystok, 12.500 zł. 606-282-188.

PRASA belująca Welger RP-12, stan db, 13.000 zł, gm.Korycin. (85)721-81-81.

PRASA belująca WELGER RP120, stan bdb, 26.000 zł, gm.Bargłów Kościelny. 513-772-779.

PRASA belująca Welger RP200 (1997) szeroki podbierak, rotor, noże, 30.500 zł, ok.Łomży. 513-809-546.

PRASA belująca Welger RP200 (1997) szeroki podbierak, rotor, noże, gm.Kalinowo, 35.000 zł. 500-728-448.

PRASA belująca Welger RP200 (1997) szeroki podbierak, rotor, noże, siatka, 30.500 zł, ok.Stawisk. 518-442-235.

PRASA belująca Welger RP200 siatka, rotor, noże, szeroki podbierak, 26.000 zł, Kobylin Borzymy. 880-970-086.

PRASA belująca Welger RP200, centr.smarowanie, podbieracz po regeneracji, stan.db, sprawna, 17.500 zł, gm.Raczki. 507-693-843, (87)568-55-52.

PRASA belująca Welger RP-200, stan bdb, 21.000 zł, Wys.Maz. (86)274-51-99.

PRASA belująca Welger RP-200, szeroki podbieracz, rotor, noże, siatka, stan bdb, 26.500 zł, gm.Kobylin Borzymy. 660-042-305.

PRASA belująca Welger, 12R (1990) 14.000 zł, gm.Nowy Dwór. 661-293-818.

PRASA belująca Welger, pasowa, st.db, bele 120x150, gm.Boćki, 8.500 zł. 516-407-006.

PRASA belująca Welger, wałkowa, 120x150, 11.500 zł lub zamiana na 120x120, gm.Bielsk Podl. (85)731-07-20.

PRASA belująca z owijarką, 23.000 zł, Grajewo. 795-252-847.

PRASA belująca Z279/1 (1997) st.db, lwł, gm.Suchowola, 20.500 zł. 606-236-262.

PRASA belująca, łańcuchowa, 10.000 zł, gm.Czyżew. 604-051-256.

PRASA kosktująca New Holland 355, stan bdb, 6.000 zł lub zamienię na owijarkę, Białystok. 660-455-817.

PRASA koskująca Samarol, stan bdb, 13.000 zł, Brzozowo Stare. (85)650-14-50.

PRASA kostkująca (1993) stan bdb, 11.000 zł, ok.Dąbrowy Białostockiej. 663-631-742.

PRASA kostkująca Claas Bautz, st.bdb, 4.000 zł, gm.Nowogród. 692-078-589.

PRASA kostkująca Claas Markant, stan db, 5.500 zł, ok.Kolna. 608-068-173.

PRASA kostkująca Claas, drabinka, wałek, 4.000 zł, Dąbrowa B-stocka. 721-295-453.

PRASA kostkująca FAHR HD 30, stan db, 4.500 zł, gm.Przytuły. (86)472-02-45.

PRASA kostkująca Fahr HD 300, podzespoły, 4.500 zł. (86)273-37-68.

PRASA kostkująca Fortschritt K442, stan bdb, 2.500 zł, gm.Korycin. (85)721-94-09. po 18.

PRASA kostkująca Fortschritt K442/1, 2.000 zł, gm.Mońki. (85)716-56-73.

PRASA kostkująca Fortschritt, stan db, 5.000 zł, gm.Kolno. 518-335-008.

PRASA kostkująca International 440, uszkodzony 1 aparat, 2.200 zł, ok.Stawisk. 668-633-707.

PRASA kostkująca International, 6.000 zł, ok.Suwałk. 515-136-537.

PRASA kostkująca International, stan bdb, 3.800 zł, ok.Sejn. (87)516-32-00.

POLTRADE International

Schładzalnik do mleka
1600 litrów



9000zł

WWW.MCSP.PL

Gwarancja 6 miesięcy, raty, SERWIS

Posiadamy w ofercie schładzalniki nowe PRO-INOX oraz części zamienne

Kuriany 97 k/Białegostoku - tel: (85) 7493219, 607 406 632

PRASA kostkująca JD 224T, stan bdb, 4.500 zł, ok.Suwałk. 507-842-995.

PRASA kostkująca JD332, podajnik słomy, 7.500 zł, Kolno. 508-403-214.

PRASA kostkująca MF, 2.500 zł, gm.Poświętne. (85)650-15-02.

PRASA kostkująca New Hollnad, wielkogabarytowa, 80x60cm, 30.000 zł, gm.Sokoły. 602-593-342.

PRASA kostkująca niemiecka, 4.000 zł, gm.Goniądz. (85)738-05-78.

PRASA kostkująca niemiecka, wałek, drabinki, stan bdb, 3.000 zł, gm.Dąbrowa B-stocka. 500-776-642.

PRASA kostkująca polska Z-224, 12.000 zł, gm.Nowy Dwór. (85)722-62-23.

PRASA kostkująca polska Z224/1 (1999) stan bdb, 15.500 zł, Brańsk. (85)737-38-61.

PRASA kostkująca polska, drabinka, 13.000 zł, gm.Zambrów. 696-765-767.

PRASA kostkująca polska, lwł, st.bdb, 11.000 zł, Augustów. 510-479-963.

PRASA kostkująca polska, stan bdb, 8.200 zł, ok.Sejn. 664-424-333.

PRASA kostkująca Sipma (1990) 10.500 zł, gm.Andrzejewo. 664-425-353.

PRASA kostkująca Sipma (1991) podajnik, 10.000 zł, Mońki. 500-255-164.

PRASA kostkująca Sipma (1991) stan bdb, 9.500 zł, ok.Augustowa. (87)644-90-81.

PRASA kostkująca Sipma (1993) 10.000 zł, gm.Filipów. 600-729-621.

PRASA kostkująca Sipma (1993) 8.000 zł, ok.Zambrowa. (86)271-66-20.

PRASA kostkująca Sipma (1995) drabinka, garażowana, lwł, oryginał, 10.500 zł, gm.Zawady. 509-287-694.

PRASA kostkująca Sipma (1995) drabinka, garażowana, l-wł, stan bdb, 11.500 zł, ok.Wys.Maz. 793-491-858.

PRASA kostkująca Sipma (1997) 10.000 zł, ok.Szczuczyna. 606-526-770.

PRASA kostkująca Sipma (1999) 2.000 zł, gm.Stawiski. (86)278-56-73.

PRASA kostkująca Sipma +drabinka, 10.500 zł, gm.Krypno. (85)716-93-96.

PRASA kostkująca Sipma Z224/1 (1989) 10.500 zł, ok.Bociek. 515-572-486.

PRASA kostkująca Sipma Z224/1 (1992) 12.000 zł, gm.Andrzejewo. 663-059-161.

PRASA kostkująca Sipma Z-224/1 (1993) I wł. garażowana, 13.000 zł, ok.Sokółki. (85)711-12-68.

PRASA kostkująca Sipma Z224/1 (1993) stan bdb, 10.500 zł, gm.Andrzejewo. (86)271-74-23.

PRASA kostkująca Sipma Z224/1 (1993) stan bdb, 12.500 zł, ok.Sokółki. 505-535-066.

PRASA kostkująca Sipma Z-224/1 (1995) 11.500 zł, gm.Choroszcz. 505-503-183.

PRASA kostkująca Sipma Z224/1 (1995) garażowana, stan bdb, 14.000 zł, gm.Tykocin. 515-977-194.

PRASA kostkująca Sipma Z224/1 (1997) I-wł, garażowana, stan bdb, 13.000 zł, gm.Klukowo. 697-066-334.

PRASA kostkująca Sipma Z224/1, 9.000 zł, ok.Grajewa. 783-647-831.

PRASA kostkująca Sipma Z224/1, stan bdb, 11.000 zł, gm.Jaświły. (85)716-80-43.

PRASA kostkująca Sipma Z224/1, stan bdb, 9.000 zł, ok.Czyżewa. 783-474-098.

PRASA kostkująca Sipma Z-224/1, stan bdb, drabinka, garażowana, 11.000 zł, ok.Zambrowa. (86)271-07-88.

PRASA kostkująca Sipma, drabinka, gm.Choroszcz, 9.500 zł. 602-664-913.

PRASA kostkująca Sipma, drabinka, przeciwwaga, 7.200 zł, gm.Jaświły. (85)716-81-49.

PRASA kostkująca Sipma, drabinka, stan bdb, 10.500 zł, gm.Jedwabne. 691-027-196.

PRASA kostkująca Sipma, stan bdb, 15.000 zł, Augustów. (87)643-18-87.

PRASA kostkująca Welger 45AP, 6.700 zł, gm.Bargłów. 601-728-747.

PRASA kostkująca Welger AP41, 3.100 zł, gm.Jedwabne. 511-811-374.

PRASA kostkująca Welger AP41, drabinka, wałek, stan bdb, 5.000 zł, ok.Łomży. 516-755-627.

PRASA kostkująca Welger AP-41, stan bdb, 6.500 zł, Łapy. 601-882-370.

PRASA kostkująca Welger AP45, drabinka, 6.000 zł, ok.Zambrowa. 693-351-650.

PRASA kostkująca Welger AP-51 z wyrzutnikiem, 4.000 zł, ok.Suwałk. (87)563-82-53.

PRASA kostkująca Welger AP52, wyrzutnik, 4.000 zł, ok.Suwałk. (87)563-82-53.

PRASA kostkująca Welger, 1.300 zł, gm.Rajgród. 885-847-549.

PRASA kostkująca Z203 (1996) polska +drabinka, zaczep, lwł, garażowana, stan bdb, 9.500 zł, gm.Czyżew. 507-235-541.

PRASA kostkująca Z-224 (1988) 7.000 zł, gm.Puńsk. 667-925-912.

PRASA kostkująca Z224, polska, st.bdb, 7.500 zł, gm.Augustów. 504-156-163.

PRASA kostkująca Z224, przeciwwaga, drabinka, garażowana, stan bdb, 9.000 zł, gm.Janów. 502-677-296.

PRASA kostkująca Z224, stan bdb, 11.000 zł, woj.mazowieckie, gm.Jabłonna Lacka. 511-745-203.

PRASA kostkująca Z-224/1 (1988) lwł, podajnik, zaczep, garażowana, 10.000 zł, Bakałarzewo. (87)569-42-88, 507-494-633.

PRASA kostkująca Z224/1 (1996) st.bdb, Łomża, 12.000 zł. 882-242-766.

PRASA kostkująca Z224/1 (1998) stan bdb, 13.500 zł, Boguty. (86)277-51-20.

PRASA kostkująca Z224/1 polska (1990) stan bdb, 9.500 zł, gm.Tykocin. 601-539-545.

PRASA kostkująca Z224/1, 7.800 zł, ok.Augustowa. 724-835-587.

PRASA kostkująca Z224/1, stan bdb (1990) 10.900 zł, ok.Knyszyna. 505-608-420.

PRASA kostkująca Z-224/1, stan bdb, garażowana, drabinka, 16.000 zł, gm.Grodzisk. 514-265-338.

PRASA kostkująca Z224/1, wysięgnik, stan bdb, 11.000 zł, gm.Tykocin. (85)718-13-80.

PRASA kostkująca, 2m, 2.500 zł, Andrzejewo. (86)271-97-48.

PRASA kostkująca, K442, 1.600 zł, Dąbrowa Białostocka. 519-604-434.

PRASA kostkująca, niemiecka Welger, stan db, 4.000 zł, ok.Suwałk. 508-531-155.

PRASA kostkująca, polska, 10.000 zł, gm.Wys.Maz. (86) 275-01-80, 721-282-902.

PRASA kostkująca, polska, mało używana, lwł, 12.500 zł. ok.Stawisk. (86)278-57-74, 784-569-805.

PRASA kostkująca, stan bdb, 1.300 zł, Sokółka. 504-699-

PRZETRZĄSARKA do siana Deutz Fahr, 6-kołowa, szer. 6.40 m, 9.000 zł, ok.Łomży. 604-412-207.
PRZETRZĄSARKA Kuhn, szer.5m, ręcznie rozkładana, 4.200 zł, gm.Kllukowo. 796-089-055.
PRZETRZĄSARKO-ZGRABIARKA Mesko, 5.000 zł, ok.Suchowoli. 698-942-872.
PRZETRZĄSARKO-ZGRABIARKA po pokazach, nowa, 5.500 zł, lub zamienię na samochód, gm.Kolno. 601-439-208.
PRZEWRACARKA 2-gwiazdowa i 4-gwiazdowa, od 1.800zł-3.000zł, Augustów. 518-010-997.
PRZEWRACARKA 4-gwiazdowa Deutz Fahr, ręcznie składana, 3.500 zł, ok.Zambrowa. 600-983-721.
PRZEWRACARKA 4-gwiazdowa DF, 2.500 zł, gm.Lelis, woj.mazowieckie. (29)761-71-28, 600-246-248.
PRZEWRACARKA 4-gwiazdowa DF, wałek, szer.5m, st.bdb, 3.200 zł, gm.Klukowo. 506-348-031.
PRZEWRACARKA 4-gwiazdowa, hydrauliczna, z wałkiem, stan bdb, 5.300 zł, Klukowo. 515-623-805.
PRZEWRACARKA 4-gwiazdowa, podnoszona, 400 zł, ok.Brańska. (85)731-08-24.
PRZEWRACARKA 4-gwiazdowa, stan db, 2.000 zł, gm.Sokoły. 511-388-310.
PRZEWRACARKA 6-gwiazdowa Fella, dł.7m, hydraulicznie składana, 3.500 zł, gm.Rajgród. 784-098-802.
PRZEWRACARKA 6-gwiazdowa, hydraulicznie składana, szerokie koła, stan bdb, 5.000 zł, gm.Jedwabne. 660-469-750.
PRZEWRACARKA Claas (1996) szer.6.40m 10.000 zł, gm.Zambrów. 889-434-053.
PRZEWRACARKA Claas 540, 4.000 zł, stan bdb, ok.Moniek. (85)716-83-60.
PRZEWRACARKA Claas, szer. 5,40m, 4.200 zł, gm.Kołaki. (86)270-32-93,662-159-287.
PRZEWRACARKA Claas, szer.5.40, hydraulicznie składana, 6.300 zł, ok.Moniek. 503-835-517.
PRZEWRACARKA Deutz Fahr, 4-gwiazdowa, na szerokich kołach, 3.500 zł, ok.Przytuł. 518-268-526.
PRZEWRACARKA Deutz Fahr, 6-gwiazdowa, szerokie opony, hydraulicznie składana, 9.500 zł, gm.Bargłów. 607-353-456
PRZEWRACARKA Deutz-Fahr, hydraulicznie składana, szer.5m, 5.500 zł, gm.Augustów. 500-505-225.
PRZEWRACARKA DF 4-gwiazdowa, szer.5.20, 3.600 zł, gm.Przerośl. 507-430-560.
PRZEWRACARKA DF, 4-gwiazdowa, 1.500 zł, ok.Łomży. 508-999-024.
PRZEWRACARKA do siana 5-gwiazdowa, st.db, 700 zł, woj.mazowieckie, gm.Jabłonna Lacka. 511-745-203.
PRZEWRACARKA do siana, 4-gwiazdowa, 5.000 zł, gm.Boguty. 501-328-744.
PRZEWRACARKA do siana, konna, stan bdb, sprawna, 600 zł, Kalinowo. 691-366-404.
PRZEWRACARKA do siana, widłowa, ciągnikowa, na podnośnik, przerobiona, 400 zł. (85)711-17-36.
PRZEWRACARKA Duetz Fahr, 6-gwiazdowa, hydrauliczna, nowy model, mało używana, 9.900 zł, Wys.Maz. 530-880-054.
PRZEWRACARKA Fahr, szer.5,20m, ciągana, 2.300 zł, ok.Rajgrodu. 506-396-901.
PRZEWRACARKA Fella, szer.6.80, ciągana, stan bdb, 2.800 zł, ok.Grajewa. (86)273-36-38.
PRZEWRACARKA karuzelowa Claas 540, hydraulicznie składana, skrętna gwiazda, stan bdb, 7.700 zł, Szumowo. 509-707-743.
PRZEWRACARKA karuzelowa Claase Volto 640H, 14.500 zł, ok.Zambrowa. 663-677-392.
PRZEWRACARKA karuzelowa do siana, 5m, 5.800 zł, gm.Boćki. 694-877-468.
PRZEWRACARKA karuzelowa Kverneland Tarup746, 6-gwiazdowa, składana hydraulicznie, szerokie koła, stan bdb, 6.500 zł, gm.Bargłów, 695-674-087.
PRZEWRACARKA karuzelowa, 650 zł, ok.Augustowa. 726-859-816.
PRZEWRACARKA karuzelowa, Kverneland CA 746, hydraulicznie składana, 6-gwiazdowa, stan bdb, 10.500 zł, Zambrów. 663-677-392.
PRZEWRACARKA karuzelowa, niemiecka, 3.500 zł, gm.Szypliszki. 502-907-211.
PRZEWRACARKA Kuhn 5,20m, ręcznie składana, stan bdb, 4.200 zł, Wys.Maz. (86)277-48-27.
PRZEWRACARKA Kuhn, szer.5,20m, koła balonowe, 4.500 zł, gm.Kolno. 500-436-377.
PRZEWRACARKA niemiecka, szer.5,20m, 4.200 zł, ok.Sejn. 880-100-045.
PRZEWRACARKA PZ, szer.7,7m, 6-gwiazdowa, hydraulicznie składana, 5.200 zł, Stawiski. 888-217-958.
PRZEWRACARKA Stohl, 4-gwiazdowa, szer.5m, 2.900 zł, Augustów. 668-166-657, (87)643-49-35.
PRZEWRACARKA Stoll 680 Hydro (1994) kwadratowa rama, 8.000 zł, Stawiski. 510-318-068.
PRZEWRACARKA Strella, 2-gwiazdowa, 1.500 zł, ok.Augustowa. 660-944-585.
PRZEWRACARKA taśmowa, 1.000 zł, ok.Sejn. 880-100-045.
PRZEWRACARKA, 4-gwiazdowa Deutz Fahr, hydraulicznie składana, 6.200 zł, gm.Sokoły. 696-847-030.
PRZEWRACARKI Claas, 5,5 m, hydrauliczna, 6.500 zł, ok.Augustowa. (87)643-18-87.
PRZEWRACARKO- zgrabiarka, stan db, 900 zł, gm.Boćki. (85)731-38-74.
PRZEWRACARKO-ZGRABIARKA 4-gwiazdowa, zaczepiana na podnośnik, 450 zł, gm.Wyszki. 518-749-043.
PRZEWRACARKO-ZGRABIARKA 7, 1.200 zł, Suchowola. (85)712-42-32.
PRZEWRACARKO-ZGRABIARKA 7-gwiazdowa, stan bdb, 950 zł, gm.Hajnówka. (85)686-88-35.
PRZEWRACARKO-ZGRABIARKA do siana Mesco (2005) 3.700 zł, ok.Nura. 507-707-352.
PRZEWRACARKO-ZGRABIARKA VII, 1.600 zł, Krypno. (85)716-90-67.
PRZEWRACARKO-ZGRABIARKA Zweegers, 2.900 zł, ok.Szepietowa. 887-418-053.
PRZEWRACARKO-ZGRABIARKA, 6-gwiazdowa, 850 zł, ok.Sejn. 880-100-045.
PRZEWRACARKO-ZGRABIARKA, taśmowa, 600 zł, gm.Kuźnica. (85)722-41-46.
PRZYCZEPA (1997) 6,2x2,4m, 6t, borty aluminiowe, plandeka, 12.500 zł, ok.Sztabina. (87)641-40-54.
PRZYCZEPA 1-osiowa, 3-stronny wywrot, 6t, stan idealny, 7.500 zł, gm.Kulesze Kośc. 509-165-341.
PRZYCZEPA 1-osiowa, do przewozu zwierząt, 600 zł, Nowy Dwór. 667-124-790.
PRZYCZEPA 2-osiowa, stan bdb, 12.000 zł, gm.Mońki. (85)716-31-38.
PRZYCZEPA 4 t wywrotka Sanok D35, stan db, 4.000 zł, gm.Klukowo. 501-833-420.
PRZYCZEPA 4,5 t, 6.000 zł, gm.Tykocin. 605-216-404.
PRZYCZEPA 4t, D47, 3-stronny wywrot, 5.000 zł, ok.Łomży. 508-999-024.
PRZYCZEPA 6t, 5.300 zł, Ostrołęka. 516-497-605.
PRZYCZEPA 6t, pod plandeką, 4.200 zł, gm.Zambrów. 604-161-838.
PRZYCZEPA 6t, sztywna, 5.000 zł, Wys.Maz. (86)275-34-87.
PRZYCZEPA Autosan D 732 (1985) 6t, sztywna, małe koła, 2-tłokowa, 11.800 zł, gm.Łomża. 502-426-360.
PRZYCZEPA Autosan D47, 4,5 t, na 1 siłownik, 7.400 zł, Wys.Maz. 513-718-913.
PRZYCZEPA Autosan, 4t, wywrotka, 7.700 zł, gm.Andrzejewo. (86)271-74-83.
PRZYCZEPA ciągnikowa 1-osiowa do przewozu bydła, stan db, 1.500 zł, ok.Sejn. (87)516-32-00.
PRZYCZEPA D46, sztywna, niskie koła, stan bdb, 4.900 zł, gm.Tykocin. 601-539-545.
PRZYCZEPA D46D (1980) 4-tonowa, 3.600 zł, Knyszyn. 501-760-548.
PRZYCZEPA D-47, 4,5t, wywrot 3-stronny, pełna dokumentacja, 9.000 zł, ok.Sokół. 507-399-220.
PRZYCZEPA D47, stan bdb, 3-stronny wywrot, 2szt, 6.500- 6.800 zł, gm.Szczuczyn. (86)272-54-80.
PRZYCZEPA D50, podłoga nowa, stan db, 5.200 zł, ok.Sztabina. (87)641-40-54.
PRZYCZEPA D55, 13.000 zł, Łapy. 504-182-190.
PRZYCZEPA D55, 6t, wywrotka, stan bdb, 17.000 zł, Nowe Piekuty. 664-091-378.
PRZYCZEPA D55, wywrotka (1991) 11.000 zł, gm.Nowe Piekuty. 798-533-675.
PRZYCZEPA D732, D47, 2szt, 6.500 zł/szt, Grajewo. 795-252-847.
PRZYCZEPA D83, wywrot, koła bliźniaki, 12.200 zł. 509-967-534.
PRZYCZEPA do bel, 7.5x2.5m, 5.000 zł, ok.Grajewa. 513-713-545.
PRZYCZEPA do przewozu koni Boeckmann, 1,9t, 4.900 zł, Suwałki. 511-719-611.
PRZYCZEPA do przewozu koni, na 2 szt, zarejestrowana, stan bdb, 5.300 zł, gm.Knyszyn. 602-701-613.
PRZYCZEPA do przewozu zwierząt, solidna, 2.000 zł, gm.Czyżew. 606-595-237.
PRZYCZEPA do sianokiszonki Bergman (1993) 8t, tandem, 31noży, wysokie borty, st.bdb, 18.500 zł, Stawiski. 692-052-511.
PRZYCZEPA do sianokiszonki Claas Sprint 440S, 16.000 zł, Łapy. 601-882-370.
PRZYCZEPA do sianokiszonki Krone 5003, tandem, noże, wałki, stan bdb, 11.000 zł, Stawiski. 698-289-157.
PRZYCZEPA do sianokiszonki Krone, 8.200m zł, gm.Kalinowo. 509-108-477.
PRZYCZEPA do zboża, 12t, wywrotka, 9.000 zł, gm.Bielsk Podlaski. 515-072-413.
PRZYCZEPA do zielonek Claas Sprint 440s, rotor, sterowanie z kabiny traktora, 10.000 zł. 880-481-567.
PRZYCZEPA HL (1988) 5.000 zł, Kobylin Borzymy. 608-693-041.
PRZYCZEPA HL, 6t, oryginał, 12.500 zł, Nowe Piekuty. 664-091-378.
PRZYCZEPA HL80-11-8t, wywrotka, gm.Białystok, 11.000 zł. (86)476-09-54.
PRZYCZEPA Jugosłowianka II, st.db, 4.500 zł, gm.Szepietowo. 693-077-331.
PRZYCZEPA jugosłowianka II, st.db, 5.000 zł, gm.Szepietowo. 693-077-331.
PRZYCZEPA Krone 6/45GD, do sianokiszonki, 10t, stanbdb, 21.500 zł, Klukowo. 507-018-113.
PRZYCZEPA Krone samozbierająca, 3200Turbo, 5.000 zł, Zambrów. 506-798-935.
PRZYCZEPA Krone Turbo 5000, 8.5 msześc, wałki, tandem, rotor, pełna hydraulika, 15.000 zł, ok.Wys.Maz. 518-499-758.
PRZYCZEPA niskopodwoziowa (1988) stan bdb, zarejestrowana, 11.000 zł, Sztabin. 609-572-640.
PRZYCZEPA niskopodwoziowa, najazdy, nowa podłoga, 3-osiowa, 9ton, 8.000 zł, Suchowola. 603-672-825.
PRZYCZEPA platforma Autosan D-616 (1995) 7,40x2,50, stan bdb, aluminiowe borty, 8.500 zł, gm.Grabowo. (86)279-02-29, 661-934-371.
PRZYCZEPA platforma, 7x2,5m, na bliźniakach, 4.600 zł, gm.Sztabin. 501-653-850.
PRZYCZEPA rosyjska, 11t, 19.000 zł, Kulesze Kośc. 609-968-074.
PRZYCZEPA rosyjska, 11t, stan bdb, 20.000 zł, Kulesze Kośc. (86)476-38-05.
PRZYCZEPA samozbierajaca Pottinger SiloProfi II, roter, noże, łamny dyszel, 22.000 zł, ok.Zambrowa. 664-785-246.
PRZYCZEPA samozbierająca C-124 do sianokiszonki, 2 ubijacze, stan bdb, 4.500 zł, gm.Rudka. (85)739-42-34 po 20.00.
PRZYCZEPA samozbierająca Claas 330S, 8t, rotor, łamany dyszel, 9.000 zł, Zambrów. 664-816-003.
PRZYCZEPA samozbierająca Claas 335S, hamulce powietrzne, rotor, noże, stan bdb, 24.500 zł, Bargłów. 607-353-456.
PRZYCZEPA samozbierająca Claas 440, sterowanie, panel, szerokie koła, pneumatyka, 23.000 zł, Zambrów. 725-010-348.
PRZYCZEPA samozbierająca Claas Sprint 330 S, 8 t, tandem, wały, 13.000 zł, ok.Sejn. 721-798-342.
PRZYCZEPA samozbierająca Deutz fahr, 7t, noże, wałki, tandem, 15.000 zł, gm.Zambrów. 696-765-767.
PRZYCZEPA samozbierająca DF, 8t, pełna hydraulika, 17.000 zł, gm.Kolno. 666-097-421.
PRZYCZEPA samozbierająca do siana, stan db, 2.500 zł, gm.Grodzisk. (85)656-85-91.
PRZYCZEPA samozbierająca do sianokiszonki Deutz Fahr, 23-nożowa, tandem, łamany dyszel, st.bdb, 11.000 zł, ok.Kulesz Kościelnych. 507-626-400.
PRZYCZEPA samozbierająca do sianokiszonki Krone HF-3500, hydrulicznie podnoszona, 5.800 zł, ok.Suwałk. (87)565-17-79.
PRZYCZEPA samozbierająca do sianokiszonki na tandemie, noże, rotor, 8.500 zł, gm.Poświętne. 660-251-660.
PRZYCZEPA samozbierająca jugosłowianka I, do remontu, 2.200 zł, gm.Perlejewo. (85)657-86-39.
PRZYCZEPA samozbierająca jugosłowianka II, 2.000 zł, gm.Łomża. 664-925-514.
PRZYCZEPA samozbierająca Jugosłowianka PRP3, 5.300 zł, gm.Kulesze Kośc. 723-918-295.
PRZYCZEPA samozbierająca jugosłowiańska, 4.500 zł, gm.Czyżew. 604-849-488.
PRZYCZEPA samozbierająca Krone 4000 Turbo, tandem, wały, stan db, 6.600 zł, ok.Kolna. 502-261-936.
PRZYCZEPA samozbierająca Krone HSD5003, tandem, łamany dyszel, rotor, noże, trzy wałki, 9.500 zł, Turośl. 517-782-266.
PRZYCZEPA samozbierająca Krone Titan 6,36GD, noże, rotor, szerokie ogumienie, stan bdb, 33.000 zł, gm.Bargłów. 607-353-456.
PRZYCZEPA samozbierająca Krone, rotor, noże, 14.800 zł, gm.Poświętne. 508-138-329.
PRZYCZEPA samozbierająca Mengele Law 460 Super Quatro, 8t, 16.200 zł, gm.Sokoły. 608-885-987.
PRZYCZEPA samozbierająca Mengele, maszt do bel, 1.900-7.200 zł/szt, ok.Sztabina. 698-745-617.
PRZYCZEPA samozbierająca niemiecka 7t, noże, wałki, 7.000 zł, Zambrów. 783-150-911.
PRZYCZEPA samozbierająca polska Metaltech Mirosławiec, rotor, 4.500 zł, gm.Kulesze Kośc.. (86)476-37-39.
PRZYCZEPA samozbierająca polska, górny zaczep, stan bdb, 3.000 zł, ok.Dobrzyniewa. 513-931-356.
PRZYCZEPA samozbierająca Pottinger (1992) 8t, tandem, rotor, noże, 28.000 zł, Wys.Maz. 798-938-859.
PRZYCZEPA samozbierająca Pottinger Silo Profi, 3 noże, łamany dyszel, 14.900 zł, Ostrów Maz. 884-100-456.
PRZYCZEPA samozbierająca Pottinger, 5.000 zł, ok.Suchowoli. 505-365-643.
PRZYCZEPA samozbierająca Strautman SVIIDO, 30.000 zł, gm.Czyżew. 600-419-637.
PRZYCZEPA samozbierająca T050/2 Opalenica, st.bdb, 5.900 zł, Sejny. 533-310-240.
PRZYCZEPA samozbierająca T055/6 (1995) 5.000 zł, Kobylin Borzymy. 608-377-028.
PRZYCZEPA samozbierająca, 2.500 zł, gm.Jedwabne. 518-219-261.
PRZYCZEPA samozbierająca, 2.500 zł, gm.Wizna. 784-190-271.
PRZYCZEPA samozbierająca, 4.500 zł, gm.Jeleniewo. 511-997-925.
PRZYCZEPA samozbierająca, do zielonek, Krone, 6t, wałki, noże, rotor, 9.000 zł, ok.Czyżewa. 791-033-068.
PRZYCZEPA samozbierająca, polska (1988) 1.800 zł, gm.Choroszcz. 512-971-617.
PRZYCZEPA samozbierająca, polska, duża, 2.500 zł, gm.Tykocin. 699-914-434.
PRZYCZEPA sztywna (1987) 6t, stan db, 4.900 zł, gm.Kołaki. 660-860-931.
PRZYCZEPA sztywna 10t (1987) 11.000 zł, gm.Mały Płock. 604-794-068.
PRZYCZEPA sztywna 3,5 t, stan db, 4.000 zł, ok.Szumowa. (86)476-83-22 po 20.00.
PRZYCZEPA sztywna, 4t, stan bdb, 3.500 zł, Krypno. (85)716-93-96.
PRZYCZEPA sztywna, 6t + 2 wozy, metalowe podwozia, 6.000 zł/całość, B-stok. (85)653-44-24, 506-086-075, po 19.00.
PRZYCZEPA sztywna, 6t, do bel, 4.000 zł, ok.Ciechanowca. (86)277-20-17, 517-690-227.
PRZYCZEPA sztywna, 6t, gm.Szepietowo, 6.000 zł. 664-783-006.
PRZYCZEPA tandem 7t Dobre Miasto, podwójne borty, 16.000 zł, Drohiczyn. 609-000-608.
PRZYCZEPA wywrotka 1-osiowa, 6.000 zł, gm.Łapy. (85)650-21-57.
PRZYCZEPA wywrotka 4 t, podwójne borty, kompletna, 10.500 zł, Szepietowo. 668-408-274.
PRZYCZEPA wywrotka 4,5 t, 5.000 zł, ok.Siemiatycz. (85)656-84-13.
PRZYCZEPA- wywrotka 6t, 3-stronny wywrot, 7.500 zł, ok.Stawisk. 602-118-639.
PRZYCZEPA wywrotka 6t, podwójne borty, stan bdb, 10.500 zł, Szepietowo. 508-585-394.
PRZYCZEPA wywrotka 8t, podwójne borty, 16.000 zł, Łapy. 503-860-918.
PRZYCZEPA wywrotka Autosan, koła 10", 2-tłoki, 11.800 zł, ok.Łomży. 514-743-670.
PRZYCZEPA wywrotka D47, 1- tłokowa, niskie koła, 9.500 zł, gm.Radziłów. 604-924-670.
PRZYCZEPA wywrotka D47, 3-stronny wywrot, niskie koła, 6.000 zł, gm.Jaświły. 517-495-920.
PRZYCZEPA wywrotka D55, 6t, 14.200 zł, ok.Szepietowa. 693-102-318.
PRZYCZEPA wywrotka D55-D732, stan bdb, 7.900 zł, Szepietowo. 507-960-008.
PRZYCZEPA wywrotka D732, 4-tonowa, 2-tłokowa, niskie koła, stan bdb, 11.000 zł, ok.Łomży. 668-381-221.
PRZYCZEPA wywrotka HL, 8t, zarejestrowana, sprawna, gm.Sztabin, 11.000 zł. 608-647-506.
PRZYCZEPA wywrotka Ifa HW6011 (1987) 6t, podówjne, borty, st.db, gm.Szepietowo, 9.900 zł. (86)277-47-48.
PRZYCZEPA wywrotka Kościan, 4t, lwł, stan bdb, 8.500 zł, gm.Sztabin. 609-471-375.
PRZYCZEPA wywrotka na 1-siłownik, do remontu, 3.000 zł, gm.Rutki. 511-104-194.
PRZYCZEPA wywrotka, 11.000 zł, gm.Łomża. 882-245-180.
PRZYCZEPA wywrotka, 180x280, 3.700 zł, Suwałki. 600-737-607.
PRZYCZEPA wywrotka, 1-osiowa, 350x200x50cm, 6.500 zł, Zabłudów. 500-383-912.
PRZYCZEPA wywrotka, 1-osiowa, 6t, nowa skrzynia, 3-stronny wywrot, stan bdb, 7.300 zł, Kulesze Kośc. (86)476-38-20.
PRZYCZEPA wywrotka, 1-osiowa, 8t, 3-stronny wywrot, na resorach, do zboża, 6.900 zł, Mońki. 606-278-475.
PRZYCZEPA wywrotka, 1-osiowa, 8t, 8.200 zł, Krzywe. 604-449-646.
PRZYCZEPA wywrotka, 1-osiowa, fabryczna, mało używana, st.bdb, 5.000 zł, Mońki. 721-695-661.
PRZYCZEPA wywrotka, 1-osiowa, ład. 8 t, nowe blachy, 23.000 zł, Siemiatycze. 600-410-915.
PRZYCZEPA wywrotka, 1-osiowa, nowa, 6.900 zł, Mońki. 601-455-752.
PRZYCZEPA wywrotka, 1-osiowa, tylny wywriot, automatyczna klapa, 4,5t, 8.000 zł, gm.Kulesze Kościelene. 663-560-948.
PRZYCZEPA wywrotka, 2.20x4.50m, 5.700 zł, gm.Zawady. 503-046-335.
PRZYCZEPA wywrotka, 3,5t, do remontu, 3.200 zł, ok.Rajgrodu. 885-027-984.
PRZYCZEPA wywrotka, 3-stronny wywrot, 4,5t, zarejestrowana, 6.500 zł, gm.Sokółka. (85)711-60-81.
PRZYCZEPA wywrotka, 4 t, stan bdb, 11.000 zł, ok.Szumowa. (86)476-83-22 po 20.00.
PRZYCZEPA wywrotka, 4,5t, 2szt, 7.800- 9.300 zł/szt lub zamiana na przyczepę 10t, gm.Mały Płock. 516-327-970.
PRZYCZEPA wywrotka, 4,5t, 7.500 zł, Czyżew Osada. 604-167-045.
PRZYCZEPA wywrotka, 4,5t, niemiecka, 2-stronny wywrot, 5.500 zł, gm.Piątnica. 692-874-761.
PRZYCZEPA wywrotka, 4t, bliźniaki, 7.200 zł, Sztabin. 501-653-850.
PRZYCZEPA wywrotka, 4t, stan bdb, 7.500 zł, gm.Prostki. (87)611-15-88, 661-934-371.
PRZYCZEPA wywrotka, 8.000 zł, ok.Zambrowa. (86)271-76-85, 600-280-924.
PRZYCZEPA zbierająca do siana T-010/1, dmuchawą do siana, 3.000 zł/kpl, gm.Wyszki. 504-644-716.
PRZYCZEPA zbierająca do siana, stan db, dł. 12 m, 8.500 zł, Ełk. 602-266-209.
PRZYCZEPA zbierająca T010/1 Klecz Dolna, 3.000 zł, Dolistowo. 509-634-053.
PRZYCZEPA zbierająca T55, 5.000 zł, ok.Przerośli. 511-997-925.
PRZYCZEPA 2-osiowa, 4 t, borty drewniane, stan bdb, 2.000 zł, gm.Poświętne. (85)650-14-73 po 20.
PRZYCZEPA, 2-osiowa, 1.500 zł, Nowinka. 784-190-271.
PRZYCZEPA, 2-stronny wywrot, nowe borty, podłoga, 18.500 zł, Raczki. 507-190-411.
PRZYCZEPA, 2szt, 11,5-16t, 7.000 zł/szt, gm.Poświętne. 501-599-924.
PRZYCZEPA, 4t, stan db, 4.500 zł, gm.Augustów. 661-356-068.
PRZYCZEPA, 6t, tandem, 3.500 zł, Nowy Dwór. 667-124-790.
PRZYCZEPA, platforma tandem, 6,5x2,4, 6.500 zł, Sztabin. 604-213-643.
PRZYCZEPA, sztywna, 8-tonowa, drewniane borty, 4.600 zł, gm.Knyszyn. 515-907-859.
PRZYCZEPA, wywrotka, koła 20", 4.500 zł, ok.Czyżewa. 606-979-165.
PRZYCZEPKA 1-osiowa, ład.1t, fabrycznie nowa, 2.500 zł, Bielsk Podlaski. 601-797-382.
PRZYCZEPKA ciągnikowa 250x200x150cm, 3.200 zł, lub zamienię na formy do kręgów, wózek widłowy, gm.Trzcianne. 500-332-365.
PRZYCZEPKA ciągnikowa do przewozu zwierząt, 3.000 zł, gm.Wys-Maz. 604-603-196.
PRZYCZEPKA ciągnikowa, 2-kołowa, 1-osiowa, 1.500 zł, Kuźnica. (85)722-42-09.
PRZYCZEPKA ciągnikowa, 2-kółka, oświetlenie, 1.800 zł, gm.Zaręby Kościelne. 668-453-640.
PRZYCZEPKA do przewozu koni, n 2 sztuki, stan bdb, stabilna, 3.800 zł. (86)214-02-38.
PRZYCZEPKA do przewozu krów, 3.200 zł, gm.Nowogród. 602-531-877, (86)271-59-22.
PRZYCZEPKA do przewozu zwierząt Beckman, 5.500 zł, ok.Grajewa. (86)273-86-20.
PRZYCZEPKA DW 47A, rolniczo-samochodowa (1998) wywrotka, 4.5t, 6.700 zł, gm.Węgorzewo. (87)427-38-27.
PRZYCZEPKA na dwie krowy, zarejestrowana, 3.600 zł, ok.Łomży. 512-205-918.
PRZYCZEPKA zbierająca Pottinger I, 10.000 zł, lub zamienię na prasę rolującą, gm.Zambrów. 505-116-192.
PRZYCZEPKA, 1-osiowa do wywozu drewna, 3.700 zł, Hajnówka. (85)684-23-95 po 19.00.
PRZYRZĄD do sprawdzania wtryskiwaczy i regulacji ciągników, sprawny, 1.600 zł, ok.Brańska. 509-188-806.
PRZYSTAWKA do kukurydzy Claas, 6-rzędowa, 600/800, stan bdb, 8.500 zł, ok.Bielska Podlaskiego. 608-300-025.
PRZYSTAWKA do kukurydzy do kombajnu Bizon, 5.000 zł, ok.Hajnówki. (85)683-30-55.
PRZYSTAWKA do kukurydzy, 4-rzędowa, cięcie, gm.Boguty, 8.000 zł. 500-575-738.
RAMA do bron, 9-polowa, hydraulicznie rozkładana, zwieszana, 4.500 zł, Mikołajki. 609-955-855.
RAMA z kołami do przyczepy 1-osiowej, 1.100 zł, gm.Janów. 603-128-091.
RĘBAK do drzewa, 6.000 zł, gm.Łapy. (85)650-21-57.
RĘBAK do gałęzi do 10 cm (2009) 13KM, benzyna, 2 podajniki, 3.700 zł, Augustów. 607-763-397.
RĘBAK do gałęzi Skorpion 250, st.bdb, 19.000 zł, ok.Śniadowa. 510-536-953.
RĘBAK do gałęzi, przyczepiany do ciągnika, 4.200 zł, ok.Czarnej B-ckiej. 503-928-220.
ROZBIJAK do siana 2-rzędowy, 300 zł, ok.Białegostoku. (85)719-64-06.
ROZBIJAK do siana 4-gwiazdowy Deutz Fahr, stan bdb, 5.000 zł, ok.Wys.Maz. 602-688-789.
ROZBIJAK do siana 6-gwiazdowy, hydraulicznie składany, stan bdb, 6.800 zł, ok.Łap. 603-899-930.
ROZBIJAK do siana Kuhn, szer.5m, 3.000 zł, Sokoły. 608-114-679.
ROZBIJAK do siana PZ Fanex 500, stan bdb, 3.500 zł, gm.Kulesze Kościelne. 510-081-664.
ROZBIJAK do siana, 2-gwiazdowy, 550 zł, Suchowola. 512-511-246.
ROZBIJAK do siana, 3-gwiazdowy, 650 zł, ok.Nowego Dworu. 607-411-444.
ROZBIJAK do siana, 4-gwiazdowy, ciągany, do naprawy, 700 zł, ok.Zambrowa. 504-678-802.
ROZBIJAK do siana, szer.3.5m, stan bdb, 3.000 zł, ok.Sokółki. 507-530-072.
ROZBIJAK pokosów 4-gwiazdowy, Deutz Fahr, ręcznie rozkładany, 3.100 zł, ok.Jedwabnego. (86)215-02-75, 660-529-185.
ROZBIJAK pokosów 6-gwiazdowy Niemayer, 6.000 zł, Mońki. 664-524-111.
ROZBIJAK pokosów hydrauliczny IV, stan bdb, 6.000 zł, lub zamienię na VI, gm.Klukowo. 694-771-504.
ROZBIJAK pokosów Kuhn, hydraulicznie rozkładany szer.5.5m, 5.500 zł, gm.Dziadkowice. 603-216-447.
ROZBIJAK pokosów, 2-gwiazdowy, polski, 900 zł, gm.Augustów. 789-032-639.
ROZBIJAK pokosów, 2-karuzelowy, 500 zł, gm.Dąbrowa B-stocka. 502-752-153.
ROZBIJAK pokosów, Deutz Faht, szer.5.25, 3.100 zł, ok.Knyszyna. 505-608-420.
ROZBIJAK pokosów, zawieszany, 1.800 zł, gm.Dąbrowa Biał. 601-970-749.
ROZDRABNIACZ słomy do kombajnu MF 186, 187, 206, 3.200 zł, gm.Kolno. 508-761-648.
ROZDZIELACZ 2-sekcyjny do ładowacza czołowego tur, stan bdb, 200 zł, gm.Krypno. 889-667-560.
ROZRZUTNIK 10 t, do lekkiego remontu, 10.500 zł, ok.Łomży. (86)279-05-14.
ROZRZUTNIK 1-osiowy Czarna Białostocka, stan db, 4.600 zł, gm.Sidra. (85)721-14-85.
ROZRZUTNIK 1-osiowy Dobre Miasto, 2.800 zł, gm.Jaświły. (85)716-82-26.
ROZRZUTNIK 1-osiowy Dobre Miasto, 3.200 zł, ok.Jedwabnego. 798-434-377.
ROZRZUTNIK 1-osiowy, nadstawy, 3t, 6.000 zł, ok.Zambrowa. (86)211-60-33.
ROZRZUTNIK 1-osiowy, nadstawy, 8t, 16.500 zł, ok.Zambrowa. (86)211-60-33.
ROZRZUTNIK 1-osiowy, po remoncie, nowe borty, opony, listwy, łańcuchy, 5.500 zł gm.Węgorzewo. (87)427-38-27.
ROZRZUTNIK 1-osiowy, polski, 1.700 zł, gm.Grajewo. (86)273-20-31.
ROZRZUTNIK 1-osiowy, st.db, 2.800 zł, gm.Rutki. 604-912-837.
ROZRZUTNIK 1-osiowy, stan bdb, 3.500 zł, gm.Mońki. (85)716-31-38.
ROZRZUTNIK 2-osiowy Czarna B-cka (1989) stan bdb, 4.800 zł, Klukowo. 798-459-060.
ROZRZUTNIK 2-osiowy Czarna Białostocka (1989) stan bdb, lwł, 5.200 zł, gm.Wizna. 514-214-549.
ROZRZUTNIK 2-osiowy Czarna Białostocka, st.bdb, 5.500 zł, gm.Janów. 500-334-139.
ROZRZUTNIK 2-osiowy, 3.500 zł, ok.Tykocina. 507-814-427.
ROZRZUTNIK 2-osiowy, Czarna Białostocka, zastawki do kukurydzy, stan bdb, 6.500 zł, gm.Siemiatycze. 505-232-745.
ROZRZUTNIK 2-osiowy, mało używany, 9.000 zł, ok.Czyżewa. 517-724-135.
ROZRZUTNIK 7t, tandem, tylna klapa, zastawki do kukurydzy, stan bdb, 17.000 zł, gm.Rutki. 508-533-804.
ROZRZUTNIK do obornika Welger, stan bdb, 5.000 zł, gm.Puńsk. 512-824-101.
ROZRZUTNIK Gilbert, 10t, stan bdb, szerokie koła, nadstawki, 22.900 zł, ok.Stawisk. 512-439-023.
ROZRZUTNIK obornik, 1-osiowy, 3.000 zł, gm.Klukowo. 512-175-632.
ROZRZUTNIK obornika (2005) ocynkowany, 2-osiowy, 4t, nadstawki do kukurydzy, 13.500 zł, ok.Nura. 507-707-352.
ROZRZUTNIK obornika (2008) 2-osiowy, wałki ślimakowe, st.bdb, 17.700 zł, Łomża. (86)219-30-62.
ROZRZUTNIK obornika 1-osiowy Czarna B-cka, długi, 3.500 zł, ok.Suchowoli. 503-573-604.
ROZRZUTNIK obornika 1-osiowy Czarna Biał, 2.600 zł, gm.Kolno. 510-251-497.
ROZRZUTNIK obornika 1-osiowy, stan bdb, 4.500 zł, gm.Janów. 516-026-263.
ROZRZUTNIK obornika 2-osiowy (1990) używany 6-lat, stan db, 9.000 zł, ok.Jeżewa. 510-077-785.
ROZRZUTNIK obornika 2-osiowy Czarna B-cka, stan bdb, 6.000 zł. gm.Jedwabne. (86)472-15-11.
ROZRZUTNIK obornika 2-osiowy Czarna B-stocka (1985) nowy typ, stan db, 4.000 zł, gm.Boguty. 515-496-806.
ROZRZUTNIK obornika 2-osiowy Czarna B-stocka, oryginalny (1989) 5.100 zł, ok.Jedwabnego. (86)215-02-75.
ROZRZUTNIK obornika 2-osiowy, 3.000 zł, gm.Jedwabne. (86)472-14-96.
ROZRZUTNIK obornika 2-osiowy, 4,5 t, podwyższone borty, nie używany (2004) 14.000 zł, gm.Puńsk. 667-925-912.
ROZRZUTNIK obornika 2-osiowy, 4t, po remoncie, nowe borty, podłoga, 7.000 zł, gm.Andrzejewo. 668-968-905.
ROZRZUTNIK obornika 2-osiowy, 6.000 zł, gm.Szepietowo. 885-653-172.
ROZRZUTNIK obornika 2-osiowy, do remontu, 2.200 zł, Bielsk Podlaski. 501-717-708.
ROZRZUTNIK obornika 2-osiowy, nowy typ, mało używany, stan bdb, 6.500 zł, gm.Jedwabne. 516-852-187.
**ROZRZ

ROZSIEWACZ do na nawozów Kos, 400 zł, ok.Sokół. 660-246-835.
ROZSIEWACZ do nawozów Amazone Zaf 600l, st.bdb, gm.Bargłów Kościelny, 3.000 zł. 695-674-087.
ROZSIEWACZ do nawozów i wapna Motyl (2002) stan bdb, 1.600 zł, Suwałki. 504-426-986.
ROZSIEWACZ do nawozów Kos, podnośnik +części, 500 zł, gm.Sejny. 697-309-159, 512-879-611.
ROZSIEWACZ do nawozów Motyl, stan bdb, 1.700 zł, gm.Lipsk. 500-224-204.
ROZSIEWACZ do nawozów, Promar (2005) 700 zł, gm.Łapy. (85)650-34-38.
ROZSIEWACZ do wapna, nawozów RCW3, st.bdb, 4.500 zł, gm.Sztabin. 783-777-937.
ROZSIEWACZ nawozów Kos, 500 zł, gm.Szumowo. 604-675-803.
ROZSIEWACZ nawozów Kos, brony, 3-polowe, 550 zł, Sztabin. 721-885-949.
ROZSIEWACZ nawozów Kuhn, 600kg, 2 talerze, możliwość blokady, hydraulicznie zamykany, 4.000 zł, Boguty. 886-958-307.
ROZSIEWACZ nawozów, Amazone, 2-talerzowy, 1.500kg, hydraulicznie otwierany, 3-rodzaje talerzy, 6.500 zł, Bielsk Podlaski. 515-072-413.
ROZSIEWACZ nawozów, Sulki, 1,5t, hydraulicznie otwierany, ocynk, 6.000 zł, ok.Stawisk. 512-439-023.
ROZSIEWACZ N035, 10.500 zł, ok.Wys.Maz. 664-389-967.
ROZSIEWACZ wapna, 3t, 6.900 zł, ok.Łomży. (86)219-31-67.
ROZTRZĄSACZ obornika 2-osiowy, sprawny, 5.200 zł, gm.Augustów. 515-589-693.
ROZTRZĄSACZ obornika z wywrotem na tandemie, ładowność 12t, stan bdb, pneumatyka, 45.000 zł,
ROZTRZĄSACZ obornika, 2-osiowy, 7.000 zł, gm.Dąbrowa Białostocka. 723-536-059.
RURA wysypowa do kombajnu Bizon, kompletna, ślimak, uchwyty, 550 zł, Dąbrowa Białostocka. 693-661-520.
SADZARKA 2-rzędowa, 750 zł, Wizna. (86)219-63-06.
SADZARKA do warzyw 2-rzędowa, 1.200 zł, gm.Lipsk. (87)642-32-83.
SADZARKA do ziemniaków czeska, 900 zł, ok.Brańska. (85)731-08-24.
SADZARKA do ziemniaków, 1.500 zł, ok.Zambrowa. 783-150-911.
SADZARKA do ziemniaków, czeska, 1.800 zł, ok.Filipowa. 600-802-590.
SADZARKA do ziemniaków, czeska, 600 zł. Kolno, (86)474-34-24, 888-865-261.
SADZARKA polska, mało używana, przewracarko-zgrabiarka, 5-gwiazdowa, 500-1.000 zł/szt, Goniądz. 516-437-632.
SADZARKA, 950 zł, Łomża. 511-811-374.
SCHŁADZALNIK do mleka Alfa Laval, 3.200l, 25.000 zł, gm.Radziłów. (86)273-67-45.
SCHŁADZALNIK mleka Mueller Europa 0-600 (2009) 2.460l, lwł, stan bdb, 28.000 zł. 603-179-383.
SCHŁADZALNIK mleka, 1.200l, cysterna, 10.000 zł, Sokoły. 505-112-026.
SEPARATOR komórek somatycznyc, nowy, 11.000 zł, Kulesze Kościelne. 512-278-234.
SEPARATOR komórek somatycznych do mleka, 11.000 zł, Wys.Maz. 535-429-111.
SEPARATOR komórek somatycznych, 7.200 zł, ok.Grajewa. 609-399-358.
SEPARATOR komórek somatycznych, 80l/ha, 2 szt, 900 zł- 1.000 zł/szt, Rutki. 696-497-994.
SEPARATOR komórek somatycznycz, nowy, 10.000 zł, Kulesze Kościelne. 512-278-234.
SEPARATOR komórek somatycznycz, nowy, 11.000 zł, Kulesze Kościelne. 512-278-234.
SEPARATOR komórek somatycznycz, nowy, 11.000 zł, Kulesze Kościelne. 512-278-234.
SEPERATOR komórek somatycznych, 11.000 zł, gm.Czyżew. 600-419-637.
SEPERATOR, mały, nowy, 1.100 zł, ok.Białegostoku. 510-895-854.
SIECZKARNIA 1-rzędowa Mengele MG 2800, stan bdb, 3.800 zł, ok.Grajewa. 519-622-300.
SIECZKARNIA 1-rzędowa PZ, 3.000 zł, Sokoły. (86)476-43-02.
SIECZKARNIA 4-rzędowa Claas Jaguar 690, stan bdb, 50.000 zł, lub zamienię na bydło, ok.Augustowa. 888-279-310.
SIECZKARNIA Claas 690 (1990) 40.000 zł, gm.Kołaki Kośc. 665-488-114.
SIECZKARNIA Claas Jaguar 682SL, silnik mercedes, gniotownik, zielone noże, stan bdb, 64.500 zł, gm.Boćki. 728-801-596.
SIECZKARNIA Claas Jaguar 690 SL: blacharskie i mechaniczne, 500-10.000 zł, Kulesze Kościelne. 505-874-567.
SIECZKARNIA Claas Jaguar 690, st.db, detektor metalu, 45.000 zł, gm.Szepietowo. 693-077-331.
SIECZKARNIA Claas Jaguar 695 Mega, +sieczkarnia, stan bdb, 92.000 zł, Kalinowo. 503-303-065.
SIECZKARNIA Claas Jaguar 695 SL, st.bdb, 61.500 zł, gm.Zawady. 664-435-553.
SIECZKARNIA Claas Jaguar 695SL (1990) 55.000 zł, gm.Bargłów. 695-668-827.
SIECZKARNIA Claas Jaguar 695SL, 4x4. heder Kemper Champion 4-rzędowy, 79.000 zł, gm.Śniadowo. 517-466-700.
SIECZKARNIA Claas Jaguar 70, 2-rzędowa, silnik Mercedesa, 20.000 zł, ok.Suwałk. 507-983-657.
SIECZKARNIA Claas Jaguar, 3-rzędowa, stan db, 23.000 zł, gm.Klukowo. 505-204-751.
SIECZKARNIA Class Jaguar 690 (1987) 43.000 zł, ok.Bociek. 692-609-214.
SIECZKARNIA Class, 1-rzędowa, 4.500 zł, Czyżew. (86)275-62-65.
SIECZKARNIA do Bizona Z056, niebieska, stan bdb, 3.000 zł, ok.Bielska Podl. 514-928-657.
SIECZKARNIA do Claas Mecator, 2.200 zł, gm.Budry. 504-039-278.
SIECZKARNIA do kombajnu Claas, stan bdb, 1.800 zł, Zambrów. 506-798-935.
SIECZKARNIA do kombajnu J.Deere 975, 2.500 zł, ok.Szczuczyna. 605-444-408.
SIECZKARNIA do kukurydzy 1-rzędowa Kemper Sprinter, stan bdb, 3.500 zł, gm.Łomża. (86)219-31-63.
SIECZKARNIA do kukurydzy 1-rzędowa Pottinger II, stan bdb, 3.000 zł, gm.Sokoły. 887-473-831.
SIECZKARNIA do kukurydzy 2-rzędowa Kemper, po wymianie noży, łańcuchów, 4.500 zł, lub zamiana, Puńsk. 605-069-967.
SIECZKARNIA do kukurydzy 695, stan bdb (1995) 57.000 zł, gm.Bargłów. 609-521-488.
SIECZKARNIA do kukurydzy Claas 685SL (1991) stan bdb, 65.000 zł, Andrzejewo. 886-275-236.
SIECZKARNIA do kukurydzy Heston, 3-rzędowa, 180 KM, stan db, 20.000 zł, gm.Puńsk. 512-824-101.
SIECZKARNIA do kukurydzy JD 5440, 4-rzędowa, stan db, 15.000 zł, ok.Kuźnicy. 515-942-549.
SIECZKARNIA do kukurydzy JD-5830 (1988) 43.000 zł, ok.Szepietowa. 887-418-053.
SIECZKARNIA do kukurydzy jednorzędowa, polska, stan bdb, 4.200 zł, Raczki. 506-122-150.
SIECZKARNIA do kukurydzy Kemper, 7.500 zł, gm.Korycin. 666-370-202.
SIECZKARNIA do kukurydzy Mengele 2-rzędowa, 8.300 zł, gm.Dobrzyniewo. 661-087-766.
SIECZKARNIA do kukurydzy Mengele mb 350 turbo, stan bdb, 4.000 zł, gm.Wyszki. 517-759-419.
SIECZKARNIA do kukurydzy Mengele, samojezdna, 18.000 zł, gm.Kalinowo. (87)629-86-42.
SIECZKARNIA do kukurydzy Pottinger Max II, 1-rzędowa, stan bdb, 3.700 zł, ok.Gołdapi. 668-186-372.
SIECZKARNIA do kukurydzy Pottinger, 4.200 zł, gm.Brańsk. 503-503-363.
SIECZKARNIA do kukurydzy PZ80, 1-rzędowa, niemiecka, stan bdb, 4.500 zł, ok.Wys.Maz. 725-182-710.
SIECZKARNIA do kukurydzy, 1-rzędowa Pottinger II, stan db, 2.800 zł, gm.Tykocin. 601-539-545.
SIECZKARNIA do kukurydzy, 1-rzędowa Pottinger Mex 2K, stan bdb, 5.500 zł, gm.Zawady. 510-766-880.
SIECZKARNIA do kukurydzy, 1-rzędowa Pottinger z gniotownikiem, stan bdb, 4.200 zł, gm.Sztabin. 511-124-174.
SIECZKARNIA do kukurydzy, 1-rzędowa PZ, 4.000 zł, gm.Puńsk. 504-253-911.
SIECZKARNIA do kukurydzy, 1-rzędowa, 2szt, Claas, Mangele, 3.500 zł/szt, ok.Wys.Maz. (86)275-30-99.
SIECZKARNIA do kukurydzy, 1-rzędowa, polska, 2.800 zł, Wys-Maz. 506-974-156.
SIECZKARNIA do kukurydzy, 2-rzędowa, czoła, Pottinger Max 3, 15.000 zł, ok.Moniek. 607-448-700.
SIECZKARNIA do kukurydzy, samojezdna Mengele, 17.000 zł, gm.Radziłów. (86)273-67-45.
SIECZKARNIA do słomy, do Claas Merkator 75, 3.000 zł, ok.Ostrowa Maz. 606-141-432.
SIECZKARNIA do słomy, stan bdb, 150 zł, Zabłudów. 600-076-033.
SIECZKARNIA Fiatagri Hesston 7720, 7715, heder 4-rzędowy, podbierak, 2 szt, 40.000 zł/szt, Augustów. 502-055-110.
SIECZKARNIA JD 5820, heder 4m, 35.000 zł. 512-430-255.
SIECZKARNIA JD, 2-rzędowa, stan bdb, 8.500 zł. 609-839-180.
SIECZKARNIA JD-6710 (1996) przystawka 6-rzędowa, stan bdb, 77.000 zł, Kulesze Kościelne. (86)476-37-68.
SIECZKARNIA jednorzędowa do kukurydzy CLASS JAGUAR 25, stan bdb, 4.000 zł, ok.Grajewa. 505-358-046 po 15.
SIECZKARNIA Mengele 290, 1-rzędowa, 4.000 zł, Wyszki. 606-511-329.
SIECZKARNIA Mengele 5600, 4x4, 4-rzędowa, 35.000 zł, gm.Czyżew. 602-294-385.
SIECZKARNIA Orkan II, stan bdb, mało używana, 3.500 zł, ok.Bielska Podlaskiego. 606-460-037.
SIECZKARNIA Pottinger, 1-rzędowa, stan bdb, 4.000 zł, gm.Radziłów. 880-192-745.
SIECZKARNIA samobieżna JD50440, 4x4, zgniatacz ziarna, 27.000 zł, ok.Augustowa. 697-509-225.
SIECZKARNIA samobieżna Mengele SF2000/3, 22.000 zł, lub zamienię, ok.Suwałk. 501-492-216.
SIECZKARNIA słomy do kombajnu zbożowego Bizon, 2.500 zł, gm.Jasionówka. (85)716-01-01 po 20.30, 503-837-251.
SIECZKARNIA, 1-rzędowa do kukurydzy Mengele, 2.500 zł, gm.Kobylin Borzymy. (86)274-30-66.
SIECZKARNIA, 1-rzędowa Kemper w całości lub na części, 1.100 zł, ok.Brańska. 501-294-691.
SIECZKARNIA, 1-rzędowa Mex II K, 6.000 zł, gm.Rutki. 608-335-274.
SIECZKARNIA, 1-rzędowa Pottinger GT, stan bdb, 8.300 zł, gm.Mońki. 513-650-694.
SIECZKARNIA, 1-rzędowa Pottinger, Mengel, stan bdb, 4.500 zł, gm.Łapy. 792-057-406.
SIEWNIK 6m Nordsten, stan bdb, 5.000 zł, do uzg, Sokółka. 514-393-796.
SIEWNIK Amazone D7 Super S, znaczniki, docisk redlic, ścieżki, stan bdb, 7.800 zł, Sokółka. 507-530-072.
SIEWNIK Amazone D7, szer.2,50m, 3.900 zł, Giżycko. 509-958-664.
SIEWNIK Amazone, 3m, stan bdb, 7.500 zł, Łomża. 506-222-521.
SIEWNIK Becker, 6-rzędowy, posiewacz nawozów, 12.500 zł, gm.Łomża. 504-308-026.
SIEWNIK buraczany, 6-rzędowy, 1.500 zł, gm.Klukowo. 694-771-504.
SIEWNIK do kukrydzy pneumatyczny, dozownik nawozów, 4-rzędowy +zapas, 8.000 zł, gm.Czyżew. 604-849-488.
SIEWNIK do kukurydzy Gaspardo, 6-rzędowy, stan bdb, 19.500 zł, gm.Boguty. 511-398-032.
SIEWNIK do kukurydzy Monosem, 4-rzędowy, dozowniki, 10.000 zł, Ciechanowiec. 515-299-349.
SIEWNIK do kukurydzy Monosem, 4-rzędowy, pneumatyczny, duże zbiorniki, stan bdb, 13.000 zł, gm.Boguty. 510-403-419.
SIEWNIK do nawozow Kos, 2szt, 500 zł, gm.Brańsk. (85)737-71-23.
SIEWNIK do nawozow Kos, 450 zł, ok.Moniek. (85)716-11-23.
SIEWNIK do nawozów Amazone, 600 kg, 4.000 zł, Szepietowo. 503-552-315.
SIEWNIK do nawozów Kos, stan bdb, 500 zł, ok.Brańska. 501-294-691.
SIEWNIK do nawozów Kverneland, 1200kg, 2-tarcze rozsiewu, 7.000 zł, gm.Zambrów. 609-905-322.
SIEWNIK do nawozów Lejek (2006) stan bdb, 1.000 zł, ok.Czyżewa. 664-856-707.
SIEWNIK do nawozów lejek, 400 zł, ok.Czyżewa. 515-874-689.
SIEWNIK do nawozów Motyl, mało używany, 2.400 zł, ok.Moniek. 504-402-310.
SIEWNIK do nawozów Vicon 500kg (2008) 4.000 zł, Kulesze Kościelne. 609-968-074.
SIEWNIK do nawozów Vicon, 2-letni, stan bdb, 5.000 zł, gm.Kulesze Kościelne. (86)476-38-05.
SIEWNIK do nawozów, 1.000 l, 2-talerzowy, 4.000 zł, ok.Ciechanowca. 508-972-364.
SIEWNIK do nawozów, lejek, ocynkowany, st.bdb, gm.Szepietowo, 600 zł. (86)277-47-48.
SIEWNIK do zboża Polonez, talerzowy (2010) szer.3m, bogate wyposażenie, stan bdb, 19.000 zł, gm.Siemiatycze. 608-609-757.
SIEWNIK do zbożą, szer. 2,50 m, stan bdb, 2.200 zł, ok.Wys.Maz. 510-577-719.
SIEWNIK lejek (2000) 400 zł, gm.Nowy Dwór. 721-498-298.
SIEWNIK Monosem, 4-rzędowy, do kukurydzy, 5.500 zł. 609-839-180.
SIEWNIK nawozowy Amazone, 600l, 2-talerze, 2szt, stan bdb, 2.400 zł, Stawiski. 692-052-511.
SIEWNIK nawozowy kos, 600 zł, gm.Lipsk. 669-451-148.
SIEWNIK nawozowy lejek, 350 zł, Mońki. (85)716-21-79.
SIEWNIK Poznaniak (1987) 3.000 zł, gm.Jedwabne. 518-219-261.
SIEWNIK Poznaniak (1996) przekładnia olejowa, 6.000 zł, gm.Łomża. 508-735-365.
SIEWNIK Poznaniak (1998) przekładnia olejowa, 6.000 zł, gm.Łomża. 500-867-845.
SIEWNIK Poznaniak (1998) stan db, 2.700 zł, Łomża. 662-681-903.
SIEWNIK Poznaniak, nowe lejki, 3.000 zł, Suwałki. (87)563-60-73.
SIEWNIK poznaniak, szer.2.70, stan db, 2.100 zł, ok.Łomży. 505-525-221.
SIEWNIK Poznaniak, szer.4m, nowe redliny, wyremontowany, 2.000 zł, Grajewo. 784-098-802.
SIEWNIK zbożowy Amazone D7 typ 30, szer.3m, ścieżki, 5.800 zł, ok.Łap. 792-057-406.
SIEWNIK zbożowy Amazone D7, szer.2.5m, st.bdb, 3.800 zł, gm.Jedwabne. 516-755-627.
SIEWNIK zbożowy Amazone D7, szer.3m, ścieżki, stan bdb, 6.700 zł, ok.Zambrowa. 603-615-876.
SIEWNIK zbożowy Amazone, 6.500 zł, Perlejewo. (85)657-89-38.
SIEWNIK zbożowy Hasia DKL300, 4.200 zł, gm.Zambrów. 500-365-382.
SIEWNIK zbożowy Hassia, 2,5m, z broną, 2.700 zł, ok.Suwałk. 519-609-780.
SIEWNIK zbożowy Nodet, 3m, 3.600 zł, gm.Nur. 607-817-266.
SIEWNIK zbożowy Nordsten, szer.3m, ścieżki technologiczne, komputer, 6.000 zł, gm.Sokoły. 509-574-615.
SIEWNIK zbożowy Overum, szer.2.5m, 1.600 zł, gm.Bakałarzewo. 725-591-814.
SIEWNIK zbożowy Poznaniak 6 (1993) szer.2,7m, 5.000 zł, gm.Łapy. 697-590-526.
SIEWNIK zbożowy Poznaniak, 2.500 zł, Augustów. (87)644-94-42.
SIEWNIK zbożowy Poznaniak, do remontu, 600 zł, Kalinowo. 691-366-404.
SIEWNIK zbożowy Poznaniak, docisk sprężynowy, 3.800 zł, gm.Augustów. 726-859-816.
SIEWNIK zbożowy poznaniak, stan bd, 1.600 zł, gm.Knyszyn. 511-313-333.
SIEWNIK zbożowy Poznaniak, stan bdb, 3.900 zł, gm.Bargłów. (87)642-43-06.
SIEWNIK zbożowy Poznaniak, stan db, 2.300 zł, Jedwabne. 505-494-967
SIEWNIK zbożowy Poznaniak, stan db, 2.500 zł, gm.Siemiatycze. 604-211-599.
SIEWNIK zbożowy poznaniak, szer.2,5m, stan bdb, 3.500 zł, gm.Tykocin. 511-846-868.
SIEWNIK zbożowy Stegsted, szer.4m, 5.000 zł, gm.Jedwabne. 698-172-063.
SIEWNIK zbożowy, niemiecki, 3m, duża skrzynia, ścieżki hydrauliczne, stan bdb, 5.200 zł, ok.Suwałk. 514-747-042.
SIEWNIK zbożowy, stan db, 700 zł, Mońki. 721-695-661.
SILNICZEK wycieraczki, Ursus1, 20 zł, Grajewo. (86)272-22-27.
SILNIK do bizona po kapitalnym remoncie, 5.000 zł, gm.Sidra. (85)721-14-71.
SILNIK do bizona SW 400, 2.000 zł, ok.Suwałk. 602-657-340.
SILNIK do Bizona, 2.000 zł, gm.Kobylin Borzymy. (86)476-45-19.
SILNIK do C360 3P, na części, 3.200 zł, ok.Zambrowa. (86)270-30-97 po 19.
SILNIK do C-360, sprawny, 2.300 zł, Kolno. 510-251-497
SILNIK do ciągnika ursus C-385 po naprawie głównej, 2.800 zł. 505-585-779.
SILNIK do kombajnu Bizon na części, 100zł-1.500 zł, gm.Wasilków. 792-019-810.
SILNIK elektryczny, 1.5KW, 3KW, 150- 300 zł. 506-121-185.
SILNIK HA60 do sieczkarnik, 4.700 zł, gm.Janów. 603-128-091.
SILNIK Mercedes 4-cylindrowy do kombajnu, 3.500 zł, Lipsk. 604-759-231.
SILNIK Perkins 4.108D, po kapitalnym remoncie, na części, 1.500 zł, ok.Suwałk. 519-764-660.
SILNIK Perkins, 6-cylindrowy na części, 1.500 zł, gm.Śniadowo. 786-042-430.
SILNIK rozruchowy do kombajnu Wistula, komplet pasów, 10-500 zł, gm.Przerośl. 507-430-560.
SILNIK SW-400 (1989) turbo, ciśnienie oleju 5atm, kapitalny remont, nowe sprzęgło, 4.400 zł, Sokółka. 511-240-244.
SILNIK SW400 do kombajnu zbożowego Bizon, 2szt, 1.500-3.000 zł/szt, Hajnówka. (85)686-88-86.
SILNIK SW-400, stan bdb, 2.600 zł, Zambrów. 661-383-641.
SILNIK Ursus 912, kompletny, 3.500 zł, gm.Puńsk. 605-220-557.
SILOS 25t, 3.100 zł, ok.Moniek. 508-327-925.
SILOS BIN, 60t, 6.000 zł, ok. Gołdapi. 796-757-987.
SILOS do zboża, lejkowy, 4.000 zł, ok.Janowa. (85)721-63-37 po 20, 693-745-049.
SILOS paszowy MICHAŁ, 3t, nowy, 3.600 zł, gm.Puńsk. 608-045-609.
SILOS plastikowy do pasz, 5.000 zł, ok.Sejn. (87)516-31-65.
SILOSY lejowe 20t, solidne, masywne, do zboża, paszy, 4.000 zł, Sokółka. 505-231-261.
SIŁOWNIK do hederu, motowideł, do Claas, pompa wtryskowa do Bizona, 200- 300 zł/szt, gm.Grabowo. 661-356-281.
SIŁOWNIK do przyczepy, 750 zł, ok.Suwałk. 505-800-350.
SKRZYNIA biegów do bizona, 2.000 zł, gm.Sidra. (85)721-14-71.
SKRZYNIA biegów od kombajnu J.Deere 965 na części, 1.000 zł, gm.Kołaki Kośc. 504-699-805.
SKRZYNIA do wyciągu obornika, 4szt, 300-700 zł/szt, ok.Augustowa. 698-589-289.
SKRZYNIA paszowa wywrotka, zaczepiana na tył ciągnika, 1.800 zł, ok.Szumowa. (86)476-83-22 po 20.00.
SNOPOWIĄZAŁKA (1989) st.bdb, garażowana, 1.000 zł, Bielsk Podlaski. 504-146-033.
SNOPOWIĄZAŁKA, 1.000 zł, B-stok. (85)661-68-14.
SNOPOWIĄZAŁKA, 1.000 zł, gm.Zambrów. (86)271-76-64.
SNOPOWIĄZAŁKA, 800 zł, gm.Wąsosz. 667-672-612.
SNOPOWIĄZAŁKA, 800 zł, Mońki. (85)716-49-13.
SNOPOWIĄZAŁKA, stan bdb, 800 zł, gm.Trzcianne. (85)738-44-46.
SPRĘŻYNÓWKA, soszka, 50 zł.szt, ok.Białegostoku. (85)741-94-67.
STÓŁ do rzepaku, 4m, do Claasa, 2-kosy boczne, kpl, stan bdb, 6.000 zł, Andrzejewo. 886-275-236.
STÓŁ do rzepaku, do Bizona, prod.płocka, gm.Boguty, 4.000 zł. 500-575-738.
SUSZARNIA daszkowa do zboża, kukurydzy, 8.000 zł, gm.Raczki. 785-020-662.
SUSZARNIA lejowa, 6t +2 piece, 11.500 zł, Hajnówka. (85)686-88-86.
SZAMBO betonowe, 10msześc, atest, gwarancja szczelności, 2.500 zł, Łomża. 600-588-666.
SZARPACZ do kombajnu Bizon Z056, mało używany, 3.000 zł, Kobylin Borzymy. (86)274-33-01.
SZYBA do kabiny Ursus, 2 szt, 50 zł/szt, Grajewo. (86)272-22-27.
ŚCINACZ zielonek (2000) stan db, 14.000 zł, gm.Piątnica. 662-076-555.
ŚCINACZ zielonek z Płocka (2004) czerwony, stan bdb, mało używany, 19.000 zł, gm.Mońki. (85)716-55-69.
ŚCINACZ zielonki, Stelmech, 23.000 zł, Augustów. 604-725-505.
ŚLIMAK augustowski, dł.6m, mało używany, stan bdb, 2.500 zł, gm.Sejny. 600-807-555.
T25 (1976) 5.800 zł, gm.Sztabin. 723-109-666.
T25 (1977) tur kpl, 12.000 zł lub zamienię na większy MTZ lub LTZ, ok.Jeżewa. 669-662-262.
T25 (1979) kabina, 4200Mth, stan bdb, 11.000 zł, ok.Sejn. (87)516-32-00.
T25 (1979) stan bdb, nowe ogumienie, 5.600 zł, Augustów. 605-413-327.
T25 (1980) kabina, oryginał, opony tylne stan bdb, 7.200 zł, ok.Jedwabnego. 798-434-377.
T25 (1980) na części, 50-500 zł, gm.Ciechaniowiec. 663-428-422.
T25 (1980) stan db, 7.500 zł, gm.Zambrów. 506-413-185.
T25 (1981) st.bdb, 1.000 zł, ok.Sokółki. 692-544-289.
T25 (1981) stan db, 7.000 zł, gm.Świętajno. (87)521-56-13.
T25 (1982) 8.000 zł, ok.Sokółki. 512-270-243.
T25 (1983) 9.000 zł, Lubotyń. 724-303-785.
T25 (1983) kabina, oryginał, 5.000 zł, B-stok. 603-947-591.
T-25 (1986) oryginalna kabina, nowe opony, stan db, 9.000 zł, Jedwabne. 798-670-269.
T25 (1990) st.bdb, 13.000 zł, lub zamiana na większy z dopłatą, gm.Szepietowo. 604-464-606.
T25 Władimirec (1987) 10.000 zł, Sokoły. (86)476-55-28, 505-942-478.
T25 Władymirec (1986) 12.500 zł, Suchowola. 727-673-854.
T25(1977) kabina, nowy silnik, silnik zapasowy do remontu, 8.000 zł, Choroszcz. 698-408-861.
TALERZÓWKA 16 (2004) mało używana, 2.700 zł, ok.Łomży. 502-426-360.
TALERZÓWKA 16, st.db, 1.500 zł, ok.Zambrowa. 793-692-299.
TALERZÓWKA 22-talerzowa, stan bdb, 3.600 zł, gm.Jedwabne. (86)215-02-75.
TALERZÓWKA 24-talerzowa (2002) 4.300 zł, gm.Jedwabne. 882-242-766 po 17.
TALERZÓWKA ciężka, na kołach, szer.3m, 5.500 zł, ok.Suwałk. 531-543-959.
TALERZÓWKA hydrauliczna na kołach, ciężka, szer.3m, 6.000 zł, gm.Biesk Podlaski. 505-616-986.
TALERZÓWKA Kverneland, 32talerze, stan bdb, 4.900 zł, gm.Kolno. 510-864-707.
TALERZÓWKA Kverneland, szer.5m, hydraulicznie podnoszona, składana, ciągana, 28.000 zł, gm.Brańsk. 662-860-167.
TALERZÓWKA VIII, duża rama, stan db, 2.500 zł, gm.Kolno. (86)278-72-80, 887-143-308.
TALERZÓWKA zawieszana ciężka, szer. rob. 2,6m, stan bdb, 6.000 zł, gm.Kolno. (86)278-38-84, 667-673-884.
TALERZÓWKA, 24 talerze, 1.000 zł, ok.Jedwabnego. 664-775-638.
TALERZÓWKA, 28 talerzy (2008) stan bdb, mało używana, szer.3,15m, 5.000 zł, gm.Jedwabne. 512-824-741.
TALERZÓWKA, ciężka, na kołach, szer.4m, 7.500 zł, ok.Bakałarzewa. 725-591-813.
TALERZÓWKA, hydraulicznie składana, 3.500 zł, Grajewo. 664-005-601.
TALERZÓWKA, hydraulicznie składana, 5.200 zł, ok.Dąbrowy Biał. 880-667-993.
TALERZÓWKA, mała, 850 zł, Sztabin. 783-777-937.
TAŚMOCIĄG do obornika, taśma gumowa, 800 zł, gm. Nowogród. 692-078-589.
TAŚMOCIĄG, 2.600 zł, gm.Kolno. 665-018-532.
TAWOTNICA nożna, 210 zł, gm.Choroszcz. 608-444-078.
TROLL zielony (1995) stan db, 5.200 zł, gm.Nowe Piekuty. 693-501-867.
TUR (2004) do C-360, 3.000 zł, Łomża. 507-150-635.
TUR 106 (2001) 10.000 zł, gm.Boguty. 500-313-091.
TUR 2-sekcyjny do C-360 (2006) stan bdb, kompletny, 4.500 zł, gm.Piątnica. 514-866-680.
TUR 2-sekcyjny do ciągnika Fendt 306-311, 11.000 zł, ok.Moniek. 503-329-662.
TUR 3-sekcyjny do C-360 (2007) stan bdb, 6.200 zł, gm.Łomża. 514-214-549.
TUR 3-sekcyjny do Zetora, 12.500 zł, gm.Świętajno. 515-304-652.
TUR 3-sekcyjny, 8.000 zł, gm.Stawiski. (86)278-58-30.
TUR 3-sekcyjny, do większości ciągników, 7.000 zł, ok.Grajewa. 783-647-831.
TUR do C360 (2000) stan db, 3.100 zł, Łomża. 662-681-903.
TUR do C360, 3.200 zł, gm.Jedwabne. 511-811-374.
TUR do C360, niekompletny, 1.200 zł, ok.Zambrowa. 660-409-963.
TUR do C360, st.db, 2.000 zł, gm.Grabowo. 887-931-094.
TUR do C-360, stan bdb, 2.700 zł. 511-083-614.
TUR do ciągnika Fendt, 6.000 zł, gm.Kulesze Kościelne. 609-408-281
TUR do ciągnika JD 633 (2205) 8.000 zł, ok.Zambrowa. 889-980-927.
TUR do ciągnika MF (2005) 3.100 zł, gm.Jedwabne. 518-136-186.
TUR do ciągnika MF-255 lub 3512, mało używany, 3.500 zł, gm.Kolno. (86)278-72-80, 887-143-308.
TUR do ciągnika MTZ, 4.000 zł. 880-481-567.
TUR do MF lub Ursus 3512, 2.600 zł, gm.Łomża. 693-880-224.
TUR do T25, 3.200 zł, gm.Łomża. 500-867-845.
TUR do Ursusa 4514, 3-sekcyjny (2004) 9.800 zł, Grajewo. 782-734-263.
TUR do Ursusa 6-cylindrowego, 7.000 zł, gm.Bargłów. 663-698-263.
TUR do Ursusa 912, 1-sekcyjny, widły do obornika, 2.000 zł, ok.Suwałk. 513-845-154.
TUR Krokodyl do C-360, 3-sekcyjny, 6.500 zł, ok.Wys.Maz. (86)275-20-62.
TUR Stohl z konsolami do ciągnika Deutz, 7.000 zł, gm.Sokoły. 602-593-342.
TUR T357 (2006) st.bdb, gm.Klukowo, 3.500 zł. 509-549-224.
TUR, 2-sekcyjny do ciągnika MF, 4-cylindrowego, 6.500 zł, gm.Knyszyn. 511-313-333.
TUR, 3-sekcyjny do C-360, chwytak, 7.000 zł, gm.Tykocin. (85)718-70-80.
TUZ do ciągnika MF3060 i pochodne tego modelu, wyjścia hydrauliczne, stan bdb, 4.000 zł, ok.Szczuczyna. 797-781-906.
ULE, 5szt, nowe z pszczołami, 400 zł/szt, Gołdap. 507-534-031.
URSUS 1012 (1988) turbo, 25.000 zł, ok.Augustowa. 517-533-442.
URSUS 1014 (1999) 55.000 zł, gm.Zambrów. (86)270-59-02.
URSUS 115 (1979) 16.500 zł. 695-579-113.
URSUS 1201 (1979) 115KM, 17.000 zł, gm.Kleszczele. 695-579-113.
URSUS 1204 (1983) do remontu, 22.000 zł, gm.Jasionówka. 695-897-473.
URSUS 1212 (1983) 20.000 zł, lub zamienię na C-360 dopłata, Bargłów Kośc. (87)642-41-63, 697-122-637.
URSUS 1214 (1984) tur, chwytak, Orbitrol, silnik po kapitalnym remoncie, opony 90%, 37.000 zł, gm.Stare Juchy. 663-746-009.
URSUS 1222 (1980) stan db, nowe opony, 22.000 zł, lub zamienię na mniejszy, ok.Augustowa. 503-040-801.
URSUS 1224 (1981) po kapitalnym remoncie, 32.000 zł, Bielsk Podlaski. (85)739-26-77.
URSUS 1224 (1986) stan db, 30.000 zł, ok.Suwałk. 514-747-042.
URSUS 1224 (1997) l-wł, stan bdb, 70.000 zł, ok.Zambrowa. 691-704-305.
URSUS 1614 (1988) 24.000 zł, ok.Suwałk. 500-262-609.
URSUS 1614 (1993) 3.000 mtg, 56.000 zł, gm.Zambrów. (86)270-30-90, 666-537-865.
URSUS 1634 (1996) 58.000 zł, ok.Ciechanowa. 600-623-666.
URSUS 2812 (1996) 28.000 zł, gm.Trzcianne. (85)738-44-46.
URSUS 3512 (1994) 2.200Mtg, st.bdb, lwł, 30.500 zł, gm.Grajewo. 505-358-046 po 15.
URSUS 3512 (1994) lwł, 27.000 zł lub zamiana na C-330, gm.Dziadkowice. 603-216-447, (85)657-10-37.
URSUS 3512 (1996) 3.500 mtg, nowa kabina, 32.000 zł, gm.Brańsk. 509-976-184.
URSUS 3512 (1996) lwł, stan bdb, 38.000 zł, Rutki. 514-738-250.
URSUS 411 (1970) stan bdb, 6.500 zł, gm.Giby. 605-667-370.
URSUS 4514 (2003) 1.200mth, kupiony w Agromie, szeroka kabina, stan bdb, 65.000 zł, Siedlce. 518-539-415.
URSUS 5314 (1997) 50.000 zł, gm.Czyżew. 509-639-794.
URSUS 5314 (2001) tur, 57.000 zł, gm.Wyszków. 506-672-600.
URSUS 914 (1982) stan db, 32.000 zł, gm.Suchowola. (85)712-46-53.
URSUS C360 (1973) ładowacz czołowy, kabina, wspomaganie kierownicy, 30.000 zł, gm.Knyszyn. 512-005-736.
URSUS C-360 (1979) 11.500 zł, gm.Nowy Dwór. 603-350-201.
URSUS C-360 (1983) stan bdb, 17.500 zł, ok.Moniek. 503-337-596.
URSUS C360 (1985) 19.000 zł, gm.Szczuczyn. 516-522-361.
URSUS C360 po kapitalnym remoncie, nowa kabina, 21.000 zł, Augustów. (87)644-22-14.
URSUS C-385, komplet obciążników, 17.000 zł, gm.Kuźnica. 664-175-556.
URSUS MF235 (1979) kabina, nowe opony, 30.000 zł, ok.Jeżewa. 669-662-262.
WAGA do żywca, 1.000kg, oryginalna, 3.200 zł, gm.Janów. 511-031-897.
WAGA do żywca, 1t, 2.600 zł, Gołdap. (87)615-19-36.
WAGA do żywca, 200kg, stan bdb

ZACZEP dolny do Zetora 7745, 600 zł, ok.Łomży. 512-205-918.
ZACZEP dolny do Zetora hich, 400 zł, Krynki. (85)722-84-58.
ZACZEP dolny Hicz do Zetora 7245 i pochodnych, 300 zł, gm.Tykocin. 784-568-254.
ZAGRABIARKA Sthol, 4,15, stan bdb, 5.700 zł, ok.Łomży. 513-809-546.
ZAMRAŻARKA do mleka, 60l, 500 zł, gm.Czyżew. (86)275-53-54..
ZBIORNIK 3.000 l, ciągnikowy, do wody lub serwatki, 1.200 zł, ok.Kolna. (86)474-42-02.
ZBIORNIK Alfa Laval (2001) 1.000l, 7.500 zł, lub zamienie na mniejszy, gm.Grodzisk. (85)656-82-48.
ZBIORNIK do mleka 1200l, gm.Grajewo, 6.000 zł. 694-043-988.
ZBIORNIK do mleka 1300l, kompletny, 4.300 zł, ok.Suwałk. 507-830-065.
ZBIORNIK do mleka 430l, stan bdb, 3.500 zł, gm.Jaświły. (85)716-80-43.
ZBIORNIK do mleka 600l, dojarka, konwie, gm.Zambrów, 4.000 zł. 609-152-435.
ZBIORNIK do mleka Alfa Laval (1999) 1.200l, 8.500 zł, Łomża. 512-205-918
ZBIORNIK do mleka Alfa Laval (2002) 6000l, 3.200 zł, gm.Szepietowo. 513-873-244.
ZBIORNIK do mleka Alfa Laval 600l (1997) 3.500 zł, ok.Sejn. 785-227-870.
ZBIORNIK do mleka Alfa Laval 650l, stan bdb, 2.200 zł, gm.Kołaki Kościelne. 504-771-170.
ZBIORNIK do mleka Alfa Laval 650l, stan bdb, 4.500 zł, ok.Augustowa. 504-545-225.
ZBIORNIK do mleka Alfa Laval, 430 l, stan bdb, 4.000 zł, gm.Sidra. 793-270-174.
ZBIORNIK do mleka Delaval 1600l (2003) odzysk ciepłej wody, stan bdb, 10.500 zł, gm.Śniadowo. 608-657-636.
ZBIORNIK do mleka Eurotank 1200l (2002) 8.500 zł, ok.Sejn. 785-227-870.
ZBIORNIK do mleka Frigomilk, 1-fazowy, 600L (1998) lwł, 2.800 zł, gm.Kulesze Kościelne. 504-920-966.
ZBIORNIK do mleka Jappy 600l, niski, stan bdb, kompletny, 4.200 zł, gm.Sejny. 695-363-241.
ZBIORNIK do mleka Mueller Europa 550l (1997) wys.85cm, okrągły, stan bdb, l-wł, 5.000 zł, gm.Bielsk Podl. 663-868-812.
ZBIORNIK do mleka Westfalia 600l, st.bdb, 2.200 zł, gm.Szumowo. 788-916-047.
ZBIORNIK do mleka z odzyskiem ciepłej wody, 1.100l, 9.500 zł, gm.Zambrów. 604-756-398.
ZBIORNIK do mleka Zero, 2600l, samomyjąca z dwoma wentylatorami, 10.500 zł. gm.Sejny. 502-154-548.
ZBIORNIK do mleka, 440l, 2.800 zł, gm.Śniadowo. 728-860-941.
ZBIORNIK do mleka, 650l (1999) agregat (2-003) zawór, elektronika, stan bdb, 3.800 zł, gm.Łomża. (86)218-32-69.
ZBIORNIK do mleka, 800l, 5.500 zł, ok.Zambrowa. 500-560-847.
ZBIORNIK do mleka, 800l, 5.500 zł, ok.Zambrowa. 514-279-287.
ZBIORNIK do mleka, 820l, w ciągłej eksploatacji, stan bdb, 3.000 zł, ok.Grajewa. 513-713-545.
ZBIORNIK do schładzania mleka Westfalia, 1.250 l, odzysk ciepłej wody, 7.000 zł, gm.Jedwabne. (86)472-12-72.
ZBIORNIK metalowy na szambo, 21.000l, 40.000l, 4.000-5.000 zł/szt, Białystok. 605-555-925.
ZBIORNIK na mleko (1995) 630l, 2.500 zł, Boguty. 515-496-806.
ZBIORNIK na mleko (1998) 430l, listwa, tabela, tabliczka znamionowa, 3.000 zł, gm.Sokoły. 513-384-267.
ZBIORNIK na mleko 1.250l, stan bdb, 5.500 zł, gm.Szypliszki. 516-055-328.
ZBIORNIK na mleko 320l, 2.500 zł, Białystok. 507-081-214.
ZBIORNIK na mleko 420l, stan bdb, 2.500 zł, gm.Grodzisk. 728-349-622, (85)656-86-78.
ZBIORNIK na mleko 500l, 2.000 zł, ok.Kolna. (86)474-42-02.
ZBIORNIK na mleko 520l, stan db, 2.500 zł, gm.Wyszki. (85)739-50-33.
ZBIORNIK na mleko 650 l, stan bdb, 2.000 zł, ok.Brańska. 697-266-500.
ZBIORNIK na mleko Alfa Laval (2003) odzysk, 1.200l, 12.300 zł, Wizna. 511-243-459.
ZBIORNIK na mleko Alfa Laval (2007) 840l, stan bdb, listwa, wyświetlacz, 8.100 zł, gm.Sejny. 875-162-840.
ZBIORNIK na mleko Alfa Laval, 1.030l, 6.500 zł, ok.Zambrowa. 503-394-673.
ZBIORNIK na mleko alfa laval, 1.500l, myjnia, odzysk ciepła, 10.500 zł, gm.Śniadowo. 883-970-702.
ZBIORNIK na mleko Alfa Laval, 500 l, 2.500 zł, gm.Trzcianne. 661-022-195.
ZBIORNIK na mleko Alfa Laval, 650 l, 3.000 zł, ok.łomży. 508-999-024.
ZBIORNIK na mleko De Laval (2002) 1200l, 8.000 zł, Grajewo. (86)273-20-71.
ZBIORNIK na mleko de laval, 1400l (2004) odzysk, 16.000 zł, gm.Rutki. 692-755-220.
ZBIORNIK na mleko Frigomilk 1880 l, okrąły, 10.000 zł, gm.Nowe Piekuty. 693-478-777.
ZBIORNIK na mleko Frygomilk (2005) 550l, 4.500 zł, gm.Janów. 669-388-045.
ZBIORNIK na mleko Krosno, 420 l (1997) l wł. stan bdb, 2.400 zł, Klukowo. 798-459-060.
ZBIORNIK na mleko Środa Wielkopolska, 530l, 3.200 zł, gm.Rutki. 692-288-262.
ZBIORNIK na mleko wannowy, 550l, lwł, 3.000 zł, gm.Korycin. 506-996-702.
ZBIORNIK na mleko Westfalia (2005) 850l, 8.000 zł, ok.Augustowa. 724-629-929.
ZBIORNIK na mleko Westfalia, 1200l, 4.000 zł, gm.Śniadowo. 510-131-386.
ZBIORNIK na mleko, 1.200l, odbiór ciepła, 6.500 zł, gm.Sokoły. 602-593-342.
ZBIORNIK na mleko, 200l, na wózku, 1.000 zł, ok.Moniek. 661-855-716.
ZBIORNIK na mleko, 310l, 1.500 zł, ok.Szypliszk. (87)562-11-03.
ZBIORNIK na mleko, 420l, 2.000 zł, gm.Turośl. 502-671-786.
ZBIORNIK na mleko, 420l, stan db, 2.800 zł, gm.Sztabin. 782-350-382.
ZBIORNIK na mleko, 450l, 2.500 zł, gm.Raczki. 509-665-423.
ZBIORNIK na mleko, 450l, na kółkach, przewozowy, 1.200 zł, gm.Rutka Tartak. (87)568-70-82.
ZBIORNIK na mleko, 550l, 3.000 zł, gm. Wys-Maz. (86)275-11-07, 517-896-791.
ZBIORNIK na mleko, 620l, Alfa Laval Agri (1997) 3.200 zł, gm.Rutka Tartak. 514-806-912.
ZBIORNIK na mleko, 650- 1.200 l, 2szt, 5.000-8.000 zł/szt, gm.Rajgród. (85)273-30-29.
ZBIORNIK na mleko, 650l, 4.500 zł, gm.Czyżew. (86)275-53-54.
ZBIORNIK na mleko, 650l, st.bdb, 2.800 zł, Suwałki. 500-292-508.
ZBIORNIK na mleko, 700l, 4.500 zł, gm.Perlejewo. 517-943-739.
ZBIORNIK na mleko, 750 l, z 3-letnim agregatem, 2.500 zł, gm.Śniadowo. (86)473-86-60.
ZBIORNIK na mleko, 800 l, odzysk 50l, 3.500 zł, Łyse. 728-948-908.
ZBIORNIK na mleko, 800l, odzysk ciepłej wody, stan bdb, 2.700 zł, Augustów. (87)644-90-96.
ZBIORNIK na mleko, 820l, 3.500 zł, lub zamiana na mniejszy, Augustów. 510-479-963.
ZBIORNIK na mleko, 8szt, 500-3.200l, gwarancja, 3.000-18.000 zł/szt, lub zamiana, możliwy transport, Łapy. 603-898-102.
ZBIORNIK na mleko, samomyjący, 2.000l, nowy agregat, 10.500 zł, Mońki. 513-650-694.
ZBIORNIK na mleko, Westfalia (2005) 850l, lwł, 9.500 zł, gm.Stawiski. (86)278-58-89, 692-822-049.
ZBIORNIK na paliwo, szambo, wodę deszczową, 750-2.000l, 4szt, 300-900 zł,/szt ok.Łomży. 517-721-794.
ZBIORNIK na szambo, 2.000 l, 600 zł z dowozem, gm.Suwałki. 796-094-987.
ZBIORNIK na szambo, 3.000l, 900 zł, gm.Suwałki. 796-094-987.
ZBIORNIK na wodę, 10szt, 1.200l, 350 zł/szt, Białystok. 697-689-758.
ZBIORNIK paszowy Michał, 13 t, stan bdb, 4.900 zł, gm.Boguty. 511-221-334.
ZBIORNIK wannowy na mleko, 1.200l, 4.700 zł, ok.Kolna. 500-574-624.
ZBIORNIK, 1.000 l, na palecie, 220 zł, Augustów. 504-447-714.
ZBIORNIK, plastikowy, 1000l, spożywcze, 4 szt, 250 zł/szt, Boćki. 606-300-283.
ZBIORNIKI plastikowe na palecie, okratowane, 1.000l, czyste, 250 zł. 503-536-416.
ZESPOŁY, podzespoły do ciągnika DT75, 100-2.000 zł, Zambrów. 503-044-278.
ZETOR (1978) 60KM, 11.500 zł, Trzcianne. 513-928-757.
ZETOR (1979) z kabiną, 65KM, wspomaganie, stan bdb, 16.500 zł, Kolno. 510-868-891.
ZETOR 10145 (1986) 32.000 zł, lub zamienie na mniejszy, ok.Suwałk. 500-772-607.
ZETOR 10540 (1996) +tur, osprzęt, stan bdb, 66.000 zł, gm.Krasnopol. 606-417-967.
ZETOR 12045 (1981) st.bdb, 30.000 zł, gm.Puńsk. 609-252-933.
ZETOR 12045 (1985) oryginał, stan bdb, 35.500 zł, ok.Bielska Podl. 506-533-780.
ZETOR 16045 (1979) podzespoły (1986) stan db, 27.000 zł, ok.Zambrowa. 606-419-745.
ZETOR 25K (1959) na chodzie, 4.500 zł, Ełk. 518-505-212.
ZETOR 3011 (1962) 6.500 zł, ok.Rutki Tartaku. 516-919-198.
ZETOR 3320 (2000) stan bdb, 44.000 zł, Zambrów. 508-077-103.
ZETOR 3511 (1980) 3-cylindry, stan bdb, 10.500 zł, lub zamienię na C330, Suchowola. (85)712-42-32.
ZETOR 4511 (1974) odpowiednik C-360, 62KM +osprzęt, 12.000 zł, gm.Juchnowiec Kościelny. 511-065-766.
ZETOR 4718 (1975) 3-cylindrowy, st.bdb, 13.000 zł, gm.Korycin. 502-441-730.
ZETOR 4718 (1979) 3-cylindrowy, stan bdb, 11.500 zł, gm.Janów. 500-210-853.
ZETOR 4718 (1980) 7.500 zł, gm.Sidra. 502-969-874.
ZETOR 4-cylindrowy (1979) stan bdb, 11.000 zł, ok.łomży. (86)279-05-14.
ZETOR 5011 (1983) stan bdb, tur lub bez, 17.000 zł, gm.Wyszki. 517-759-419.
ZETOR 5011 (1985) z turem, 25.000 zł, gm.Nowy Dwór. 661-293-818.
ZETOR 5211 (1987) 21.000 zł, gm.Juchnowiec. 663-720-292.
ZETOR 5211 (1987) wspomaganie, miękki przód, 25.500 zł, gm.Kobylin Borzymy. 514-381-106.
ZETOR 5245 (1989) stan bdb, z turem, 40.000 zł lub zamiana na większy, gm.Brańsk. 663-119-839.
ZETOR 5320 (2004) 900mth, 62.000 zł, ok.Czyżewa. 504-371-951.
ZETOR 5340 (1996) z turem, stan db, 50.000 zł, gm.Sztabin. 513-567-116.
ZETOR 5340 (1998) lwł, stan bdb, 3.500mth, 45.000 zł, Mońki. 609-141-802.
ZETOR 5340 (2003) lwł, 1.600mth, stan bdb, 70.000 zł, ok.Wys.Maz. 518-839-261.
ZETOR 5340 (2003) lwł, 1.650mth, stan bdb, 70.000 zł, ok.łomży. 668-381-221.
ZETOR 5340 (2004) Agroma, 1.900Mth, szerokie ogumienie, stan bdb, 67.700 zł, Drohiczyn. 886-666-300.
ZETOR 5341 (2000) 2.500 mtg, stan bdb, 69.000 zł, Trzcianne. 513-382-758.
ZETOR 5341 (2001) tur, 3-sekcyjny, 68.000 zł, ok.Olecka. 511-784-380.
ZETOR 5611 (1979) 12.500 zł lub zamiana na C-330, ok.Zambrowa. 512-794-547.
ZETOR 5611 (1980) 4-cylindrowy, 13.200 zł, gm.Bargłów. 601-728-747.
ZETOR 5718 (1979) 10.500 zł, gm.Suwałki. 501-956-567.
ZETOR 5718 (1984) 15.000 zł, Suchowola. (85)712-46-37.
ZETOR 6045 (1988) z turem 3-sekcyjnym , 48.000 zł, Goniądz. 500-223-631, (85)738-06-55.
ZETOR 6211 z turem (1987) stan db, w oryginale, 33.000 zł, Kobylin Borzymy. 880-970-086.
ZETOR 6340 (1994) szybka skrzynia, wzmocniony podnośnik, stan bdb, 37.000 zł, gm.Poświętne. 606-625-248.
ZETOR 7011 (1983) l-wł, 19.000 zł, Szepietowo. 660-550-668.
ZETOR 7011 (1983) stan bdb, oryginał, 20.000 zł, gm.Szepietowo. 696-359-906.
ZETOR 7045 (1984) 23.000 zł, gm.Trzcianne. 505-549-721.
ZETOR 7211 (1988) stan bdb, 24.000 zł, gm.Kołaki. 660-860-931.
ZETOR 7211 (1988) stan db, 22.000 zł lub zamiana na MF 255, gm.Szulborze. 692-184-582.
ZETOR 7211 (1989) stan bdb, 30.000 zł, ok.Dąbrowy B-stockiej. (85)712-92-01.
ZETOR 7245 (1986) 70KM, 34.000 zł, gm.Kobylin Borzymy. 514-381-106.
ZETOR 7245 (1989) 2-letni tur, stan bdb, 50.000 zł, gm.Poświętne. 728-988-837.
ZETOR 7245 (1989) stan bdb, 40.000 zł, gm.Drohiczyn: (85)655-12-69.
ZETOR 7245, 2-napędowy (1987) 29.000, Mońki. 508-995-628.
ZETOR 7340 (1996) 3900mth, 78KM, st.bdb, 45.900 zł, Sejny. 601-056-322.
ZETOR 7340 (2005) 890Mth, Agroma, stan bdb, 78.000 zł, Siedlce. 503-070-650.
ZETOR 7341 (1998) + tur, stan bdb, 80.000 zł, gm.Sztabin. 693-601-096.
ZETOR 7341 (2004) tur, lwł, 85.000 zł, gm.Dąbrowa B-stocka. 694-721-773.
ZETOR 7341 (2005) lwł, z turem, 800mth, 120.000 zł, Łomża. 506-222-521.
ZETOR 7540 (1997) ładowacz czołowy, nowe opony, silnik, stan bdb, 58.000 zł, Siemiatycze. 783-866-117.
ZETOR 7711 (1987) 480Mth, oryginał, stan bdb, 36.000 zł, ok.Suwałk. 513-845-154.
ZETOR 7711 (1990) 2.700mth, oryginał, 32.000 zł, ok.Zambrowa. 604-422-897.
ZETOR 8011 (1979) 15.000 zł, Suchowola. 604-960-458.
ZETOR 8011 (1980) szerokie ogumienie, stan oryginalny, 15.000 zł, ok.Suwałk. 695-336-403.
ZETOR 8045 (1979) tur, 35.000 zł, Mońki. 697-277-564.
ZETOR 8111 (1987) 13.500 zł, Białystok. 505-535-934.
ZETOR 8111 (1987) 19.000 zł, gm.Szepietowo. 514-148-333.
ZETOR 8145 (1987) stan bdb, 39.000 zł, ok.Wys.Maz. 694-290-677.
ZETOR 8145 (1989) 38.000 zł. (85)716-81-08.
ZETOR Crystal 8015 (1979) 15.000 zł, Bielsk Podl. 500-172-721.
ZETOR Fortera 9641 z turem (2006) 1.600 Mtg, 115.000 zł, gm.Rutki. (86)276-47-15, 500-383-914.
ZGRABIARKA 2-karuzelowa, hydraulicznie składana (2001) szer.7m, st.db, 15.500 zł, gm.Zambrów. 889-434-053.
ZGRABIARKA 7-gwiazdowa, 1.000 zł, gm.Nowe Piekuty. 608-237-848.
ZGRABIARKA 7-gwiazdowa, 1.500 zł, gm.Wys.Maz. 506-974-156.
ZGRABIARKA 7-gwiazdowa, 700 zł, gm.Piątnica. 606-962-523.
ZGRABIARKA 7-gwiazdowa, 900 zł, ok.Bogut. (86)277-51-68.
ZGRABIARKA 7-gwiazdowa, 900 zł, ok.Moniek. 661-855-716.
ZGRABIARKA 7-gwiazdowa, st.bdb, 1.300 zł, ok.Jedwabnego. 516-755-627.
ZGRABIARKA 7-gwiazdowa, stan bdb, 1.500 zł, gm.Suchowola. 608-795-416.
ZGRABIARKA Claas 330S, tandem, 10-ramienna, 4.800 zł, Suwałki. 502-286-703.
ZGRABIARKA Claas WS380S, na tandemie, st.bdb, gm.Sokoły, 4.100 zł. 511-388-310.
ZGRABIARKA Claas, szer.3,3m, 4.000 zł, Stawiski. 888-217-958.
ZGRABIARKA Deutz Fahr, szer.3,5m, kółko kopiujące, wyjmowane ramiona, 5.700 zł, ok.Augustowa. 697-509-225.
ZGRABIARKA DF KS 1.70, na części, 50-500 zł, gm.Budry. 787-386-400.
ZGRABIARKA DF, 2-kołowa, szer.6m, 13.500 zł, ok.łomży. 604-412-207.
ZGRABIARKA do siana Claas, tandem 3.80, stan bdb, 6.500 zł, gm.Brańsk. 608-093-273.
ZGRABIARKA do siana Fella, 1-kołowa, tandem, szer.3,3m, 5.600 zł, gm.Łomża. 602-662-207.
ZGRABIARKA do siana Stohl, szer.3m, 3.300 zł, gm.Sokoły. 507-370-934.
ZGRABIARKA Fella, na tandemie, 6.300 zł, gm.Sokoły. 517-642-083.
ZGRABIARKA karuzelowa 1-gwiazdowa Kuhn, szer.4m, 5.300 zł, Łomża. 510-318-068.
ZGRABIARKA karuzelowa Claas, 5.500 zł, Mońki. 513-709-047.
ZGRABIARKA karuzelowa Fella 455, tandem, 8.500 zł, gm.Nur. 607-817-266.
ZGRABIARKA karuzelowa Kuhn, 3.5m, 3.000 zł, ok.Ełku. (87)521-55-45.
ZGRABIARKA karuzelowa Kuhn, szer. 4,5m, stan bdb, I wł. krajowa, 13.500 zł, ok.Czyżewa. 506-054-239.
ZGRABIARKA karuzelowa Kverneland (1998) szer. 4.20m, tandem, 8.700 zł, ok.Wys.Maz. 506-974-156.
ZGRABIARKA karuzelowa Neumeyer, stan bdb, 2.800 zł, Raczki. 507-693-843, (87)568-55-52.
ZGRABIARKA karuzelowa Pottinger 321HN, 3.500 zł, Suchowola. 694-696-052.
ZGRABIARKA karuzelowa Pottinger, szer.3.80m, tandem, stan bdb, 5.900 zł, Szepietowo. 507-960-008.
ZGRABIARKA karuzelowa PZ niemiecka, 2.200 zł, Łomża. 510-627-288.
ZGRABIARKA karuzelowa Stoll R335 (2000) 5.300 zł, ok.Augustowa. 509-285-611.
ZGRABIARKA karuzelowa Vicon Andrex, szer.4,20m, stan bdb, 9.800 zł, gm.Sokoły. 696-847-030.
ZGRABIARKA karuzelowa, Krone Swardo 385, 8.500 zł, gm.Boćki. 694-877-468.
ZGRABIARKA Kuhn (1997) hydrauliczne składana, oś skrętna, szer.8,5m, 10.500 zł, gm.Piątnica. 692-874-761.
ZGRABIARKA Kuhn 3,80m, tandem, wyjmowane ramiona, 5.200 zł, Wys.Maz. (86)277-48-27.
ZGRABIARKA Kuhn, szer.3.30m, stan bdb, 4.200 zł, Klukowo. 515-623-805.
ZGRABIARKA Kuhn, szer.3m, 2.600 zł, ok.Moniek. 788-597-348.
ZGRABIARKA Niemeyer, 4m, gm.Kalinowo, 4.500 zł. 500-728-448.
ZGRABIARKA okrągła, 3m, 2.500 zł, gm.Stawiski. (86)278-58-89, 692-822-049.
ZGRABIARKA Pottinger, szer.3.20, stan bdb, 3.800 zł, gm.Rajgród. 519-622-301.
ZGRABIARKA PZ, tandem, szer.3,8m, 5.500 zł, gm.Klukowo. 796-089-055.
ZGRABIARKA Sthol szer. 4,15m, wyciągane ramiona, 5.800 zł, ok.łomży. (86)279-05-14.
ZGRABIARKA Stohl RS415, tandem, 6.900 zł, Boguty. 514-596-738.
ZGRABIARKA szer.3,25, stan bdb, 3.300 zł, ok.Zambrowa. 662-731-569.
ZGRABIARKA V, 600 zł, Kleszczele. 798-320-828.
ZGRABIARKA VII, 1.500 zł, gm.Mońki. (85)716-52-68.
ZGRABIARKA, 7-gwiazdowa, 1.500 zł, gm.Dąbrowa Białostocka. 723-536-059.
ZGRABIARKA-ROZBIJAK Fella, niemiecka, stan bdb, 2.000 zł, ok.Suwałk. 503-458-382.
ZGRABIARKO-PRZEWRACARKA taśmowa, 600 zł, Kuźnica. (85)722-41-76.
ZGRABIARKO-PRZEWRACARKA, 5-gwiazdowa, 600 zł, ok.Juchnowca. 792-668-535.
ZGRABIARKO-PRZEWRACARKA, 6-gwiazdowa, 1.000 zł, gm.Czyże. 505-375-955.
ZGRABIARKO-PRZEWRACARKA, Wicher 7-gwiazdowa, 1.100 zł, gm.Kobylin Borzymy. (86)274-31-97.
ŻMIJKA do zboża, dł.5m, stan bdb, 1.400 zł, gm.Kolno. 606-965-183.
ŻMIJKA do zboża, dł.6m, stan bdb, 1.700 zł, ok.łomży. 517-721-794.
ŻMIJKA do zboża, dł.7m, 2.000 zł, ok.Suwałk. 512-089-717.

PRODUKTY ROLNE

GM.JEDWABNE, trawa, II, III pokos, 5ha, 40 zł/bela. 885-341-591.
GORCZYCA, 5t, 3.000 zł/t, gm.Orla. 504-054-550.
JĘCZMIEŃ, 15t, 90 zł/q, gm.Tykocin. 605-216-404.
JĘCZMIEŃ, 15t, 950 zł/tona, możliwy transport, gm.Szczuczyn. 510-306-526.
JĘCZMIEŃ, 2t, 970 zł/tona, gm.Brańsk. 793-503-363.
JĘCZMIEŃ, 4t, 850 zł/tona, gm.Trzcianne. 505-549-721.
KONICZYNA, zboże do skoszenia po 2,5 ha, 1.000 zł/całość, Suwałki. 509-310-285.
KUKURYDZA, ziarno, 5 t, 900 zł/t, gm.Lipsk. 504-216-578.
KWOTA mleczna Mlekpol, 54.000kg, 0,10 gr/kg, gm.Turośl. 512-993-172.
ŁUBIN Zeus, 100% wschodu, 15t, 140 zł/q, ok.Białegostoku. 503-018-089.
ŁUBIN, 1t, gm.Raczki, 800 zł/t. 516-141-260.
MIESZANKA JĘCZMIEŃ 70%, pogodna, sucha, 2t, 850 zł/t, ok.Suwałk. (87)565-00-24.
MIESZANKA paszowa, 2t, 100 zł/q, ok.Suwałk. 504-860-961, (87)567-31-52.
MIESZANKA zbożowa i pszenżyto, po 5t, 80 zł/q, gm.Poświętne. 606-128-838.
MIESZANKA zbożowa z pszenżytem, 5t, 800 zł/tona, gm.Kołaki. 696-508-017.
MIESZANKA zbożowa, 15t, 800 zł/tona, ok.Suwałk. 693-467-782.
MIESZANKA zbożowa, 1t, 700 zł/tona, gm.Poświętne. 695-089-267.
MIESZANKA zbożowa, 1t, 780 zł, ok.Suwałk. 502-535-425.
MIESZANKA zbożowa, 1t, 80 zł/q, gm.Zawady. (85)738-40-52.
MIESZANKA zbożowa, 20t, 720 zł/tona, gm.Jaświły. 607-854-689.
MIESZANKA zbożowa, 20t, 800 zł/tona, możliwy transport, gm.Jeleniewo. 504-426-986.
MIESZANKA zbożowa, 2t, 65 zł/q, Dąbrowa Biał. (85)712-03-09.
MIESZANKA zbożowa, 2t, 800 zł/t, Boćki. 602-433-555.
MIESZANKA zbożowa, 2t, 800 zł/t, ok.Suwałk. (87)568-56-98 po 20.
MIESZANKA zbożowa, 2t, 85 zł/q, ok.Suwałk. 505-800-350.
MIESZANKA zbożowa, 3 tony, 90 zł/q, Suwałki. 784-190-271.
MIESZANKA zbożowa, 3t, 650 zł/tona, ok.Sokółki. 511-092-914.
MIESZANKA zbożowa, 3t, 750 zł/t, gm.Kobylin-Borzymy. 694-284-595.
MIESZANKA zbożowa, 4t, 60 zł/q, ok.Raczek. 793-784-261.
MIESZANKA zbożowa, 5 t, 70 zł/q, gm.Dobrzyniewo. 661-087-766.
MIESZANKA zbożowa, 5 ton, 70 zł/q, Goniądz. (85)738-04-78.
MIESZANKA zbożowa, 5t, 80 zł/q, gm.Kalinowo. 503-043-914.
MIESZANKA zbożowa, 5t, 800 zł/t, Bakałarzewo. 608-248-269.
MIESZANKA zbożowa, 75 zł/q, Nowe Piekuty. 508-856-777.
MIESZANKA zbożowa, 8t, 750 zł/t, ok.Wys.Maz. 609-321-395.
MIESZANKA zbożowa, bdb jakość, 3t, 80 zł/q, ok.Sztabina. 695-402-863. po 20.
MIESZANKA zbożowa, dobra jakość, 2t, 80 zł/q, gm.Klukowo. 508-532-592.
MIESZANKA zbożowa, gryka, 6t, 70 zł/q, gm.Zabłudów. (85)717-01-20 po 20.00.
MIESZANKA zbożowa, jakość bdb, 10t, 750 zł/tona, gm.Sokoły. (86)476-34-49.
MIESZANKA zbożowa, jakość bdb, 3t, 80 zł/q, Zawady. (85)714-01-85.
MIESZANKA zbożowa, ok.2,5t, 65 zł/q, gm.Suchowola. 727-429-101.
MIESZANKA, owies, 5t, 680 zł/tona, gm.Filipów. 663-588-076.
MLEKO kozie, ekologiczne, 2l, gm.Czyżew, 10 zł/l zł. 662-666-645.
OWIES, 10t, 75 zł/q, gm.Trzcianne. (85)738-42-96.
OWIES, 10t, 75 zł/q, ok.Kolna. 517-299-369.
OWIES, 10t, 750 zł/q, ok.Kolna. 503-303-283.
OWIES, 1t, 75 zł/q, Czyżew. (86)277-52-36.
OWIES, 2,5t, 75 zł/q, gm.Wąsosz. 506-274-395.
OWIES, 2t, 65 zł/q, gm.Rutki. (86)270-15-27.
OWIES, 3t, 620 zł/t, ok.Sokółki. (85)722-18-14.
OWIES, 3t, 650 zł/t, gm.Sokółka. 509-943-249.
OWIES, 50t, 700 zł/t, gm.Wasilków. 605-844-878.
OWIES, 600kg, 60 zł/q, gm.Jedwabne. 885-341-591.
OWIES, mieszanka, 75 zł/q, gm.Śniadowo. 603-688-790.
OWIES, pszenżyto, 5t, 60 zł/q, gm.Juchnowiec Kościelny. (85)719-50-37.
OWIES, żyto, 2,8t, 65 zł/q, Jedwabne. 603-954-511.
PASZA, wywar gorzelniany, suszony, 31%białka, 10t, 950 zł/t, Nur. 606-325-813.
PSZENICA 10t, 100 zł/q, gm.Łapy. (85)715-16-55.
PSZENICA 15 t, 900 zł/t, gm.Stawiski. 888-189-677.
PSZENICA 2,5 t, 960 zł/t, gm.Jaświły. 660-218-540.
PSZENICA orkisz, 10 t, 70 zł/q, gm.Juchnowiec. 607-116-477.
PSZENICA, 10t, 900 zł/t, gm.Kalinowo. 518-328-204.
PSZENICA, 20t, 1.000 zł/t, gm.Szudziałowo. 602-761-395.
PSZENICA, 2t, 100 zł/q, gm.Rutki. 692-288-262.
PSZENICA, 6 ton, 1.100 zł/tona, ok.Zambrowa. 503-394-673.
PSZENŻYTO 7 t, 80 zł/q, gm.Kulesze Kośc. 514-816-414.
PSZENŻYTO 8-10t, 750 zł/t, gm.Tykocin. 667-124-682.
PSZENŻYTO, 1,5t, 70 zł/q, gm.Stare Juchy. 504-998-551.
PSZENŻYTO, 15t, 850 zł/t, gm.Bargłów Kośc. 509-490-764.
PSZENŻYTO, 2t, przeczyszczone, 850 zł/t, gm.Rajgród. 795-634-140.
PSZENŻYTO, 3t, gm.Raczki, 500 zł/t. 516-141-260.
PSZENŻYTO, 5t, 80 zł/q, gm.Kobylin Borzymy. 510-597-367.
PSZENŻYTO, mieszanka, 6t, 750 zł/tona, gm.Kołaki Kościelne. 509-483-585.
PSZENŻYTO, mieszanka, 7t, 75-85 zł/q, gm.Szczuczyn. 509-549-093.
PSZENŻYTO, ok.15t, 900 zł/t, gm.Zambrów. (86)271-42-91.
PSZENŻYTO, żyto po 1 t, 70 zł/q, gm.Michałowo. (85)718-93-62.
SIANO polne w belach, I pokos, jakość bdb, 300szt, 70 zł/szt, możliwość dowozu, ok.Łap. 511-171-535.
SIANO skoszone, 10ha, 20 zł/bela, gm.Wizna. 888-723-619.
SIANO w belach, 100 szt, 50 zł/szt, Ełk. 509-902-666.
SIANO w belach, 100szt, I pokos, 50 zł/szt, gm.Choroszcz. (85)719-11-76.
SIANO w belach, 200szt, jakość bdb, 80 zł/szt, możliwość transportu, ok.Łap. (85)650-53-92.
SIANO w belach, 250szt, 50 zł/szt, ok.Łap. 505-286-872.
SIANO w belach, 40szt, możliwość transportu, 65 zł/szt, ok.Łap. 509-255-245.
SIANO w belach, 45 zł/szt, ok.Grajewa. (86)273-37-68.
SIANO w belach, 50 szt, 30 zł/szt, Krypno. 607-670-493.
SIANO w belach, 50 szt, I pokos, pogodny, 60 zł/szt, gm.Turośń Kośc. 516-822-444.
SIANO w belach, 50szt, 50 zł/szt, gm.Turośń Kościelna. 513-241-022.
SIANO w belach, 50szt, 50 zł/szt, ok.Łap. 661-827-517.
SIANO w belach, 50szt, 65 zł/szt, ok.Grajewa. 694-043-988.
SIANO w belach, 60 szt, 50 zł/szt, dowóz, Ełk. 606-262-582.
SIANO w belach, dobrej jakości, z łąk gruntowych, 35szt., 55 zł/szt., gm.Prostki. 608-181-085.
SIANO w belach, foliowane, konieczyna z tymutą, 8 szt, 70 zł/szt, Filipów. 784-354-570.
SIANO w belach, kostkach, z łąki, 200 szt, 40-50 zł/szt, Łapy. 698-081-951.
SIANO w belach, łąkowe, tegoroczne, 120szt, 30 zł/szt, gm.Jaświły. 511-963-411.
SIANO w kostkach, 2,5t, 300 zł/t, możliwość transportu, Dobrzyniewo Duże. 601-735-558.
SIANO w kostkach, 20t, 200 zł/tona, gm.Sokoły. (86)476-31-61.
SIANO w kostkach, tegoroczne, 40t, bdb jakość, 450 zł/t, ok.Augustowa. 697-365-937.
SIANO z pola, w belach, 100 szt, 70 zł/szt, ok.Łap. 503-160-786.
SIANO, kostki, 5t, 400 zł/t, gm.Kolno. (86)278-22-82.
SIANO, słoma, w belach, 200 szt, 30-50 zł/szt, ok.Wizny. 660-685-483.
SIANOKISZONKA w belach, 100 szt, 60 zł/szt, Ełk. 509-902-666.
SIANOKISZONKA w belach, 100szt, 95 zł/szt, ok.Grajewa. 694-043-988.
SIANOKISZONKA w belach, 120x130, 500szt, 70 zł/szt, ok.Suwałk. 500-262-609.
SIANOKISZONKA w belach, 16 szt. 70 zł/szt, gm.janów. 784-360-766.
SIANOKISZONKA w belach, 200szt, jakość db, 80 zł/szt, możliwość dowozu, ok.Łap. (85)650-53-92.
SIANOKISZONKA w belach, 24 szt, 75 zł/szt, I pokos, Turośń Kościelna. 604-197-223.
SIANOKISZONKA w belach, 24 szt, 75 zł/szt, I pokos, Turośń Kościelna. 604-197-223.
SIANOKISZONKA w belach, 50 szt, 50 zł/szt, Krypno. 607-670-493.
SIANOKISZONKA w belach, 60szt, 70 zł/szt, gm.Stawiski. 721-597-626.
SIANOKISZONKA w belach, 70-80 zł/szt. 661-090-155.
SIANOKISZONKA w belach, I pokos, 40szt, 70 zł/szt, ok.Stawisk. 691-369-552.
SIANOKISZONKA w belach, I pokos, jakość bdb, 25 szt, 75 zł/szt, Turośń Kościelna. 664-287-880.
SIANOKISZONKA w belach, Ipokos, możliwość dowozu, 300szt, 80 zł/szt, ok.Grajewa. (87)273-88-78, 604-247-715.
SIANOKISZONKA w belach, tegoroczna, 42szt, gm.Lip

MA, duże bele, 40 szt, 40 zł/szt, ok.Przerośli. 562-16-59.

WA do skoszenia 1,5 ha, 600 zł, gm.Wizna. -231-819.

WA do skoszenia, 3ha, gm.Goniądz, 300 zł. 0-023-267.

O, 10t, 750 zł/t, pszenżyto, 10t, 800 zł/t, eszanka zbożowa, 12t, 650 zł/t, gm.Dziadkowice. 0-649-171. po 20.

O, 12t, 750 zł/t, gm.Brańsk. 698-417-478.

ZWIERZĘTA HODOWLANE

HAJ 100 proc. LM, 4.700 zł, ok.Grajewa. 9-399-358.

HAJ Limousine, pełna dokumentacja, genetyka ncuska, 6.000-7.000 zł/szt, Knyszyn. 2-655-223.

HAJ Simentaler do rozpłodu, ok.550kg, 3.500 zł, .Szepietowa. (86)277-47-53.

YCZEK 100% LM, 7-miesięczny, pod oceną, 3.000 , gm.Mońki. (85)716-13-42.

YCZEK 100% LM, 8-miesięczny, dokumentacja, pod ceną, 3.100 zł, ok.Suchowoli. 505-573-999.

BYCZEK 2-tygodniowy HO, 450 zł, Szepietowo. 692-188-405.

BYCZEK 2-tygodniowy, 4szt, 430 zł/szt, gm.Wąsosz. 519-197-961.

BYCZEK 2-tygodniowy, mieszniec, 600 zł, ok.Krypna. 662-303-279.

BYCZEK czarno-biały, 10m-cy, 2.200 zł, gm.Suchowola. (85)653-01-95 po 20.

BYCZEK czarno-biały, 300kg, 2.000 zł, ok.Sejn. 507-349-625, (87)516-31-02 po 20.

BYCZEK HF, 2tyg, 2szt, 500 zł/szt, gm.Suchowola. 601-693-642.

BYCZEK HF, 2-tygodniowy, 500 zł, gm.Sztabin. (87)641-32-19.

BYCZEK HF, 3-miesięczny, 1.000 zł, gm.Mońki. 660-468-672, 501-352-498.

BYCZEK HM, roczne, 2szt, gm.Kulesze Kościelne, 1.500 zł/szt. 609-376-569.

BYCZEK kilkudniowy, 450 zł, Łapy, 664-992-372.

BYCZEK kilkudniowy, 500 zł, ok.Tykocina. (85)749-11-29.

BYCZEK kilkudniowy, mieszaniec, 2szt, 550 zł/szt, gm.Jaświły. 500-080-516.

BYCZEK Limousine, 7szt, 140kg, 10 zł/kg, Mońki. 667-015-079.

BYCZEK mieszaniec, 2-tygodniowy, 700 zł, gm.Dobrzyniewo Duże. 606-506-923.

BYCZEK mieszaniec, 3-tygodniowy, 550 zł, ok.Poświętnego. (85)650-14-28.

BYCZEK mięsny, 200kg, 1.600 zł, gm.Wizna. 600-598-748.

BYCZEK mięsny, 2szt, 550 zł/szt, ok.Czyżewa. (86)275-62-84.

BYCZEK mięsny, 400kg, 2.800 zł, ok.Łapy. 685-958-329.

BYCZEK mięsny, 5szt, 350kg, 2.400 zł/szt, Augustów. 790-318-459.

BYCZEK mięsny, mieszaniec, 4-tygodniowy, 1.000 zł, gm.Sokoły. (86)476-45-97.

BYCZEK NCB, 2szt, 750 zł/szt, ok.Łap. 512-145-664.

BYCZEK NCB, 2-tygodniowy, 550 zł, gm.Poświętne. 512-439-911.

BYCZEK Simentaler, 350kg, do rozrodu, 1.800 zł, k.Grajewa. 692-411-289.

BYCZEK tygodniowy, 2szt, 500 zł/szt, gm.Łapy. 507-660-618.

BYCZEK tygodniowy, 550 zł ok.Tykocina. 668-147-967.

BYCZEK tygodniowy, 600 zł, gm.Poświętne. (85)650-12-25.

BYCZEK tygodniowy, 600 zł, ok.Łap. 510-211-980.

BYCZEK tygodniowy, 600 zł, ok.Sokółki. 512-143-076.

BYCZEK, 3szt, 2tyg, 600 zł/szt, gm.Nowe Piekuty. 685-399-285.

BYCZEK, 3szt, mieszańce mięsna, 350kg, 9 zł/kg, m.Krasnopol. 604-591-060.

BYCZEK, 5-dniowy, 400 zł, ok.Czyżewa. 668-685-536.

BYCZEK, 6szt, ok.200kg, 1.200 zł/szt, gm.Kolno. 691-675-411.

BYCZEK, czarno-biały, 400kg, 2.000 zł, gm.Suwałki. (87)563-82-61.

BYCZEK, HF, 450 zł, mięsny 700 zł, gm.Sokoły. 508-151-932.

BYCZEK, jałówka, 100% LM, 250-300kg, 8-10 zł/kg, gm.Orzysz. 889-578-927.

BYCZEK, kilkudniowy, mięsny, 650 zł, Mońki. 692-022-408.

BYCZEK, mieszaniec, 400 kg, 2.200 zł, ok.Rajgrodu. 685-847-549.

BYCZEK, mięsny, 300 kg, 7 zł/kg, gm.Rudka. (85)739-43-11.

BYCZEK, tygodniowy, 450 zł, Sejny. 668-718-101.

BYCZEK, tygodniowy, czarno-biały, 500 zł, Kalinowo. 607-793-721.

BYCZEK+ cieliczka mięsna SM, kilkudniowa, 900 zł, gm.Rutka Tartak. (87)568-70-63.

BYCZKI 100% Limousine, 3szt, 16-miesięczne, gm.Janów, 9.500 zł. 728-338-617.

BYCZKI 3-tygodniowe, 2szt, krzyżówka rasy mięsnej, gm.Sokółka, 850 zł/szt. (85)711-13-67.

BYCZKI mieszane, 8szt, jałówki mięsne, 3szt, 4-6m-cy, gm.Szulborze Wielkie, 12.500 zł. 667-235-055.

BYCZKI Montbeliarde, 12 zł/kg, gm.Szczuczyn. 510-306-526.

BYCZKI szkockie, bydło górskie, 5szt, 2.000-3.500 zł/szt, Dolistowo. 509-634-053.

BYCZKI, 2-tygodniowe, 5 szt, 450-500 zł/szt, ok.Rutek. 510-040-103.

BYK 100 % Limousine do rozpłodu, 3szt, pełna dokumentacja, 13-miesięczny, 4.500 zł, ok.Knyszyna. 795-777-678.

BYK 100% Limousine, 3 szt, pełna dokumentacja, 4.00- 4.500 zł/szt, gm.Sokoły. 512-082-384.

BYK 100%LM, 18-miesięczny, pełna dokumentacja, 6.000 zł, ok.Grajewa. 512-342-206.

BYK czarno-biały, 2.000 zł, gm.Suchowola. (85)653-01-95 po 18.00.

BYK Piemontese do rozpłodu, 4.200 zł, gm.Grajewo. 508-081-783.

BYK, 100 % Limousine, roczny, 4.500 zł, gm.Sztabin. 517-657-837.

BYK, 13-miesięczny, pochodzenie Popielno, czerwony, polski, rozpłodowy, spokojny, 2.500 zł, Augustów. 667-608-708.

BYK, 1tyg, Simentaler, mleczny, 500 zł, Kalinowo. 607-793-721.

BYK, 4 szt, 2-tyg, 430 zł/szt, gm.Wąsosz. 509-953-301.

BYK, do rozpłodu, Simetaler, mleczny, pełna dokumentacja, 450kg, 4.800 zł, Kolno. 516-916-755.

CIELAK mięsny, 2szt, kilkutygodniowe, 600-750 zł/szt, Wiżajny. 696-583-888.

CIELAK, 2tyg, 2szt, 450 zł/szt, gm.Łapy. (85)715-28-18.

CIELAKI kilkudniowe 5szt, 350-450 zł/szt, gm.Klukowo. 511-987-229.

CIELAKI tygodniowe, 4szt, 400 zł/szt, ok.Grajewa. 694-043-988.

CIELĘ kilkudniowe, 3szt, 400-500 zł/szt, ok.Szulborza. 515-874-689.

CIELĘ simentaler, 600 zł, gm.Turośń Kośc. 781-293-980.

CIELĘTA rasy mięsnej, 4 szt, 600 zł/szt, ok.Rutek. 694-950-106.

CIELĘTA, 5 szt 3 byczki 2-tygodniowe, 2 jałowki, 700 zł/szt, Goniądz. 604-486-475.

CIELĘTA, byczki, kilkudniowe, 8szt, 500 zł/szt, gm.Brańsk. 698-303-836.

CIELICZKA 2-tygodniowa, matka wysokomleczna, 800 zł, gm.Nowe Piekuty. (86)476-17-27.

CIELICZKA czarna, 550 zł, gm.Dobrzyniewo. 501-428-040.

CIELICZKA czarno-biała, 2tyg, 400 zł, gm.Świętajno. 515-304-652.

CIELICZKA czerwona polska, miesięczna, dokumentacja, 700 zł, gm.Kulesze Kośc. (86)476-32-12.

CIELICZKA HO, 3szt, 1-2-tygodniowe, 350 zł/szt, gm.Juchnowiec Kościelny. 607-319-353.

CIELICZKA i byczek HF tygodniowy, 600 zł/szt, Knyszyn. (85)716-72-18.

CIELICZKA mieszaniec LM, 1tyg, 450 zł, gm.Goniądz. (85)716-16-03.

CIELICZKA mięsna roczna, czerwona, 3szt, 6.200 zł, gm.Nowy Dwór. (85)722-64-97.

CIELICZKA mięsna tygodniowa LM, 450 zł, gm.Łapy. (85)749-26-31.

CIELICZKA mleczna, 2-tygodniowa, 500 zł, ok.Poświętnego. 783-918-660.

CIELICZKA NCB, 2szt, 500 zł/szt, gm.Jaświły. 511-963-411.

CIELICZKA Simentaler, tygodniowa, 600 zł, gm.Kobylin Borzymy. 517-637-490.

CIELICZKA tygodniowa, 2szt, 500 zł/szt, gm.Goniądz. 738-98-37.

CIELICZKA tygodniowa, 2szt, 500 zł/szt, ok.Sztabina. 695-402-863. po 20.

CIELICZKA, 1-5-miesięczna, 3szt, 800-1.400 zł, Sokoły. 512-501-668.

CIELICZKA, 2szt, mieszaniec, 500- 800zł/szt, gm.Dobrzyniewo. 509-974-222.

CIELICZKA, 4msc, mięsna, czerwona, 1.750 zł, Knyszyn. 501-760-548.

CIELICZKA, 6msc, 1.600 zł, Mońki. 600-107-744.

CIELICZKA, HF, 4 szt, od wydajnych krów, 500 zł/szt, ok.Białegostoku. 661-502-525.

CIELICZKA, kilkudniowa, 2 szt, spod oceny, 700 zł/szt, Nowe Piekuty. 515-399-285.

CIELICZKA, tyg, siwo-biała, 500 zł, gm.Nowe Piekuty. 609-690-710.

CIELICZKI, 2 szt, 350- 500 zł/szt, gm.Korycin. 509-618-999.

CIELICZKI, 2szt, 3.000 zł/2szt, ok.Szepietowa. (86)277-47-53.

CIELICZKI, 5 szt, 450-500 zł/szt, ok.Suwałk. 784-970-550.

DZIK odyniec +loszki, 50-130 kg, 650-750 zł, Siemiatycze. 663-200-229.

GĘSI kubańskie garbatonose, 1-2m-ce, 6szt, 20-40 zł/szt, Gołdap. 507-534-031.

GĘSI kubańskie garbatonose, roczne, 6szt, 100 zł/szt, Gołdap. 507-534-031.

GOŁĘBIE, 60szt, 600 zł, Bielsk Podl. 662-411-298.

GOŁĘBNIK +36szt gołębi, 1.400 zł, gm.Grajewo. 508-980-238.

JAŁOSZKA LM, 3szt, 2-2,5 miesiąca, 1.200 zł/szt, gm.Drohiczyn. 508-359-090.

JAŁOSZKI, 2 szt, tygodniowe, 350 zł/szt, gm.Rudka. (85)739-43-11.

JAŁOSZKI, kilkudniowe, 2 szt, 320 zł/szt, Klukowo. 798-459-060.

JAŁOWICA, 2szt, wycielenie koniec lipca, 4.000 zł, gm.Wys.Maz. 518-131-201.

JAŁOWICA, wycielenie początek listopada, 3.200 zł, ok.Rutek. 724-732-800.

JAŁOWICA, wycielenie sierpień, 2.800 zł, gm.Suwałki. 508-298-605.

JAŁOWICE cielne, 8 szt, użytkowe, hodowlane, wycielenie sierpień-wrzesień, 4.000-5.500 zł, możliwość transportu, gm.Świekatowo (kujawsko-pomorskie). 692-411-362.

JAŁOWKA 100% LM, 3szt, odsadki, 3.000 zł, gm.Jasionówka. 787-991-088.

JAŁÓWKA 100% Limousine, 12szt, 400kg, 3.500 zł/szt, ok.Suwałk. 505-474-192.

JAŁÓWKA 100% LM, 2szt, 7-miesięczne, odsadki, pod oceną, dokumenty, 3.000 zł/szt, ok.Moniek. (85)716-13-42.

JAŁÓWKA 100% LM, 6szt, spod ocenym, 500-700kg, 4.500 zł/szt, gm.Augustów. 888-279-310.

JAŁÓWKA 100%LM, bezroga, 6szt, pełna dokumentacja, 2.500- 4.000 zł/szt, ok.Grajewa. 512-342-206.

JAŁÓWKA 350kg, 2.000 zł, gm.Łapy. 696-338-530.

JAŁÓWKA 75% LM, 8-miesięczna, dokumentacja, pod oceną, 2.700 zł, ok.Suchowoli. 505-573-999.

JAŁÓWKA biało-czerwona, do zacielenia, 400 kg, 2.400 zł, Kobylin Borzymy (86)274-31-61.

JAŁÓWKA biało-czerwona, wycielenie lipiec 2011, gm.Goniądz, 3.700 zł. 885-265-189.

JAŁÓWKA białogrzbieta, 2.500 zł, gm.Radziłów. 880-192-745.

JAŁÓWKA cielna 2mc, z dokumentacją, 4.000 zł, ok.Grajewa. 728-703-980.

JAŁÓWKA cielna, 2.000 zł, gm.Przerośl. 698-961-068.

JAŁÓWKA cielna, 4szt, 5.500 zł, gm.Łapy. (85)715-69-66.

JAŁÓWKA cielna, wycielenie początek sierpnia, 3.800 zł, ok.Krypno. 885-118-415.

JAŁÓWKA cielna, wycielenie wrzesień, 3.000 zł, gm.Andrzejewo. 665-836-205.

JAŁÓWKA czarno- biała, wycielenie 21 lipca, 3.950 zł, gm.Sztabin. 516-564-441.

JAŁÓWKA czarno-biala, wycielenie lipiec, 3.500 zł, gm.Knyszyn. 505-932-778.

JAŁÓWKA czarno-biała, 1,5-roczna, wycielenie styczeń, 2.300 zł, gm.Wielliczki. (87)521-44-61.

JAŁÓWKA czarno-biała, duża, 2szt, wycielenie koniec lipca, 4.200 zł, ok.Sztabina. (87)641-41-40.

JAŁÓWKA czarno-biała, wycielenie początek lipca, 3.200 zł, ok.Suwałk. 696-432-220.

JAŁÓWKA czarno-biała, wysoko cielna , wycielenie koniec czerwca, 3.000 zł, gm.Augustów. 794-581-326.

JAŁÓWKA czerwona polska, dopłaty, wycielenie 26 lipca, 3.600 zł, gm.Kulesze Kościelne. (86)476-32-12.

JAŁÓWKA czerwona, wycielenie 16 sierpnia, 3.500 zł, gm.Szypliszki. (87)564-71-86.

JAŁÓWKA czerwono-biała, wycielenie lipiec, 3.900 zł, Suwałki. (87)567-72-26.

JAŁÓWKA do zacielenia, 2.000 zł, gm.Jaświły. (85)716-17-44.

JAŁÓWKA do zacielenia, 2.200 zł, gm.Kobylin-Borzymy. 660-063-083.

JAŁÓWKA do zacielenia, 2szt, 300kg, 1.400 zł/szt, gm.Wąsosz. 507-974-092.

JAŁÓWKA do zacielenia, 3szt, 2.100 zł/szt, ok.B.Podl. 501-717-708.

JAŁÓWKA do zacielenia, 98% HF, 3.100 zł, gm.Bargłów Kośc. 605-959-468.

JAŁÓWKA do zacielenia, mleczna, 2.700 zł. 669-561-595.

JAŁÓWKA HF, 2szt, 4.300 zł/szt, gm.Wys.Maz. 698-408-096.

JAŁÓWKA HF, 600kg, wycielenie koniec września, po dobrych rodzicach, 3.800 zł, Stawiski. 668-633-707.

JAŁÓWKA HF, 9 szt, spod oceny, wycielenie lipiec-sierpień, 5.500- 6.500 zł/szt, ok.Brańska. 694-977-935.

JAŁÓWKA HF, cielna i do zacielenia, od 3.000zł-4.000zł, ok.Sztabina. 698-745-617.

JAŁÓWKA HF, spod oceny, wycielenie listopad, wydajność matki 12.500l, 3.800 zł, Tykocin. 694-948-798.

JAŁÓWKA HF, spod wyceny, wycielenie sierpień, 4.600 zł, ok.Sejn. 604-593-353.

JAŁÓWKA HF, wycielenie 25 październik, 2.500 zł, gm.Szypliszki. 501-252-129.

JAŁÓWKA HF, wycielenie 28 lipiec, 5.300 zł, gm.Wys.Maz. (86)274-52-00.

JAŁÓWKA HF, wycielenie koniec lipca, Kolno, 3.900 zł. 517-181-942.

JAŁÓWKA HF, wycielenie koniec sierpnia, 4.400 mzł, ok.Augustowa. 602-878-499 po 16.00.

JAŁÓWKA HF, wycielenie, czerwiec, lipiec, 15szt, 5.500 zł/szt, gm.Nowe Piekuty. 606-163-802.

JAŁÓWKA HF, wysoko cielna, wydajność, 8000 l, 5.900 zł, Kolno. 500-860-922.

JAŁÓWKA HO, dokumentacja, wycielenie 28 lipiec, duża, 7.500 zł, ok.Zambrowa. 600-983-721.

JAŁÓWKA hodowlana, 3szt, wycielenie sierpień, 4.700 zł. (86)275-35-13.

JAŁÓWKA hodowlana, wycielenie połowa lipca, 4.500 zł. 720-251-607.

JAŁÓWKA hodowlana, wycielenie sierpień, 4.500 zł, gm.Poświętne. (85)650-19-63, 600-407-909.

JAŁÓWKA hodowlana, wysoko cielna, 6.000 zł, gm.Nowe Piekuty. 723-839-694.

JAŁÓWKA Limousine, wycielenie sierpień, 3.5000 zł, ok.Zabłudowa. (85)717-81-98 po 20.

JAŁÓWKA LM 100%, do zacielenia, 4 szt, 400 kg/szt, 10 zł/kg, gm.Łapy. 697-590-526.

JAŁÓWKA mięsna LM, 3szt, roczna, 3.500 zł/szt, gm.Szepietowo. 669-411-546.

JAŁÓWKA mięsna LM, Charole, 2szt, wycielenie listopad, 600-700 kg, 7 zł/kg, gm.Zambrów. (86)270-30-90.

JAŁÓWKA mięsna, 2szt, 330kg, 6 zł/kg, ok.Sejn. 604-802-140.

JAŁÓWKA mięsna, 4szt, do zacielenia, 2.600 zł/szt, gm.Suraż. 502-412-624.

JAŁÓWKA mleczna do zacielenia, 2.700 zł, gm.Bielsk Podl. 503-579-422.

JAŁÓWKA mleczna do zacielenia, 4szt, 7.500 zł/wszystkie, Krypno. 513-207-625.

JAŁÓWKA mleczna wysoko cielna, wycielenie 10 lipca, 3.600 zł, gm.Janów. 500-334-139.

JAŁÓWKA mleczna, 2szt, wycielenie początek sierpnia, 4.600 zł/szt, gm.Sztabin. 515-589-693.

JAŁÓWKA mleczna, 4szt, 150kg/szt, 1.300 zł/szt, gm.Wydminy. 518-389-024 po17.

JAŁÓWKA mleczna, 4szt, 250kg, 5.200 zł/wszystkie, gm.Grabowo. 669-977-457.

JAŁÓWKA mleczna, czarno-biała, wycielenie 20 lipca, 3.500 zł, gm.Szepietowo. 660-936-853.

JAŁÓWKA na wycieleniu, wycielenie koniec lipca, 3.300 zł, ok.Białegostoku. (85)719-64-06.

JAŁÓWKA NCB wysoko cielna, wycielenie koniec sierpnia, 550 kg, 3.500 zł, gm.Kolno. (86)278-73-82.

JAŁÓWKA NCB, wycielenie 15 sierpień, 3.500 zł, gm.Goniądz. (85)738-05-78.

JAŁÓWKA NCB, wycielenie połowa lipca, 3.200 zł, gm.Brańsk. (85)737-77-26 po 20.

JAŁÓWKA NCB, wycielenie wrzesień 2011r., gm.Dąbrowa Białostocka, 3.200 zł. 511-993-384.

JAŁÓWKA odsadka 100%LM, 5szt, 10-14 miesięcy, 3.000-4.000 zł/szt, gm.Sokoły. 516-585-588, (86)476-34-26.

JAŁÓWKA po wycieleniu, 5szt, 3.000-3.800 zł/szt, gm.Juchnowiec. 603-609-414.

JAŁÓWKA roczna, 2szt, 1.500 zł/szt, gm.Rutka Tartak. (87)568-72-42.

JAŁÓWKA roczna, mieszaniec, 3szt, 4.700 zł/wszystkie, gm.Łomża. 506-799-992.

JAŁÓWKA Simentaler, wycielenie 3 sierpnia, 4.500 zł, gm.Szepietowo. 601-249-055.

JAŁÓWKA Simentaler, wycielona z cielakiem, 4.000 zł, ok.Białegostoku. (85)717-11-54.

JAŁÓWKA SM, wycielenie październik, 3.500 zł, g.Tykocin. 880-461-873.

JAŁÓWKA spod oceny, 2szt, 13-miesięczne, 3.200 zł/szt, ok.Bogut. 660-566-551.

JAŁÓWKA spod oceny, 3szt, wycielenie sierpień, 6.000 zł/szt, gm.Nowe Piekuty. 604-357-346.

JAŁÓWKA spod oceny, 3szt, wycielenie sierpień/wrzesień, 5.700 zł/szt, ok.Białegostoku. (85)719-66-95.

JAŁÓWKA spod oceny, wycielenie 16 lipiec, 5.700 zł, ok.Białegostoku. (85)719-66-95.

JAŁÓWKA wycielenie 6 sierpnia, 4.500 zł, ok.Zambrowa. (86)271-58-72.

JAŁÓWKA wysoko cielna HF, 600 kg, wycielenie sierpień, 4.500 zł, Zambrów. 885-494-905.

JAŁÓWKA wysoko cielna HF, waga 600 kg, wycielenie koniec sierpnia, 4.300 zł, gm.Nowe Piekuty. (86)275-11-75.

JAŁÓWKA wysoko cielna, wycielenie początek sierpnia, 3.500 zł, gm.Kołaki kośc. (86)270-31-66.

JAŁÓWKA wysoko cielna, wycielenie początek sierpnia, 3.800 zł, gm.Szepietowo. (86)476-22-85.

JAŁÓWKA wysoko cielna, wycielenie połowa lipca, 3.200 zł, gm.Wys.Maz. 604-603-196.

JAŁÓWKA wysoko cielna, wycielenie połowa sierpnia, 3.500 zł, gm.Goniądz. 669-589-118.

JAŁÓWKA z cielakiem, 2szt, 3.500 zł/szt, gm.Krypno. 798-816-238.

JAŁÓWKA z cielakiem, 2szt, 4.000 zł/szt, ok.Augustowa. 887-398-371.

JAŁÓWKA, 10szt, wycielenie połowa lipca, 6.300 zł/szt, gm.Poświętne. 505-938-976.

JAŁÓWKA, 2 szt, wycielenie połowa lipca, 5.000 zł/szt, Kulesze Kośc. 691-455-670.

JAŁÓWKA, 2.500 zł, gm.Juchnowiec. 603-609-414.

JAŁÓWKA, 2szt, 2.500 zł/szt, gm.Boguty. 507-891-338.

JAŁÓWKA, 2szt, 2.800 zł/para, gm.Kobylin Borzymy. (86)476-40-88.

JAŁÓWKA, 2szt, 95-96% HF, wycielenie 12, 19 lipca, 6.100 zł/szt, gm.Szepietowo. 698-059-353, (86)476-08-39.

JAŁÓWKA, 2szt, mleczna, 600kg, wycielenie 12września, 3.800 zł/szt, gm.Augustów. (87)644-91-68.

JAŁÓWKA, 2szt, powyżej 90% HF, matka wysoka wydajność, wycielenie początek sierpnia i września, od 6.200zł-6.500zł, Zambrów. 604-979-840.

JAŁÓWKA, 2szt, wycielenie 10 lipiec, 4.000 zł/szt, gm.Szczuczyn. 516-298-541, (86)272-59-55.

JAŁÓWKA, 2szt, wycielenie 20 lipiec, 3.500-4.500 zł, ok.Czyżewa. 511-626-549.

JAŁÓWKA, 2szt, wycielenie koniec lipca, 5.300 zł/szt, gm.Nowe Piekuty. 660-439-241.

JAŁÓWKA, 2szt, wycielenie koniec sierpnia, 9.000 zł, ok.Grajewa. 728-703-980.

JAŁÓWKA, 2szt, wycielenie początek, koniec sierpnia, 3.000-3.500 zł/szt, Szumowo. 698-634-127.

JAŁÓWKA, 2szt, wycielenie sierpień, 3.100-3.600 zł/szt, ok.B-stoku. 510-985-045.

JAŁÓWKA, 2szt, wycielenie sierpień, 3.500 zł/szt, gm.Grabowo. (86)279-04-37.

JAŁÓWKA, 2szt, wycielenie wrzesień, 3.000 zł/szt, gm.Dąbrowa B-stocka. 695-118-733.

JAŁÓWKA, 2szt, wycielenie wrzesień, 3.000-3.800 zł/szt, gm.Klukowo. 513-398-839.

JAŁÓWKA, 3 szt, wycielenie 6 lipca- sierpień, 4.000 zł, gm.Nowe Piekuty. (86)476-17-26, 507-451-838.

JAŁÓWKA, 3 szt, wycielenie lipiec, 4.000 zł/szt, Filipów III. 519-153-623, 518-529-255.

JAŁÓWKA, 3szt, 2-letnie, 2.400 zł/szt, Suwałki. (87)563-60-73.

JAŁÓWKA, 3szt, jedna czerwona, do zacielenia, 5.800 zł/wszystkie, gm.Tykocin. 608-770-218.

JAŁÓWKA, 3szt, wycielenie 20 lipca, 30września, 600 kg/szt, 4.500 zł/szt, gm.Szczuczyn. 516-522-361.

JAŁÓWKA, 3szt, wycielenie sierpień, wydajność matek 9.000- 10.000l, 5.800 zł/szt, gm.Nowe Piekuty. 696-051-598.

JAŁÓWKA, 4msc cielności, 2 szt, 4.200 zł/szt, ok.Czyżewa. 668-674-680.

JAŁÓWKA, 4szt, 1-1,5roczne, białogrzbiete, 3.500 zł/szt, ok.Moniek. 667-015-079.

JAŁÓWKA, 4szt, wycielenie grudzień, 3.500 zł/szt, ok.Dąbrowy B-stockiej. 500-625-668.

JAŁÓWKA, 4szt, wycielenie sierpień, październik, dokumenty, 4.000-5.000 zł/szt, Kołaki. 513-170-621.

JAŁÓWKA, 5szt, wycielenie 15-20 lipiec, 3.500-4.000 zł/szt, ok.Augustowa. 887-398-371.

JAŁÓWKA, 5szt, wycielenie lipiec/sierpień, 3.500-4.500 zł/szt, gm.Tykocin. 510-372-292.

JAŁÓWKA, 5szt, wycielenie połowa lipca, sierpień, 3.600-4.200 zł/szt, Zambrów. 724-493-132.

JAŁÓWKA, 5szt, wycielenie wrzesień, październik, wydajność matki 8.000 l, 6.000 zł/szt, ok.Szepietowa. 508-934-859.

JAŁÓWKA, 6szt, wycielenie lipiec, 3.800-4.200 zł/szt, gm.Czyżew. (86)275-60-31.

JAŁÓWKA, 6szt, wycielenie lipiec, 4.500 zł/szt, gm.Zambrów. 604-161-838.

JAŁÓWKA, biało-czarna, wycielenie początek lipca, 3.600 zł, gm.Przytuły. 506-799-992.

JAŁÓWKA, czerwona, dopłaty, wycielenie 20 wrzesień, 2.300 zł, gm.Kulesze Kośc. (86)476-38-43.

JAŁÓWKA, czerwono-biała, 2szt, wycielenie 25 lipiec, 600kg, 3.900 zł/szt, gm.Filpów. (87)569-60-05 po 20.

JAŁÓWKA, HF, spod oceny, czerwono-biała, wycielenie 20 lipca, 4.500 zł, ok.Czyżewa. 783-153-001.

JAŁÓWKA, HF, wycielenie lipiec, 3.600 zł, gm.Nur. 501-740-540.

JAŁÓWKA, mięsna, do zacielenia, czerwona, 3 szt, 3.500 zł/szt, gm.Goniądz. 608-654-835.

JAŁÓWKA, mleczna, 350 kg, do zacielenia, 2.200 zł, Banie Maz. 504-974-591.

JAŁÓWKA, NCB, 2 szt, wycielenie lipiec, 4.000 zł/szt, gm.Stawiski. (86)278-57-67.

JAŁÓWKA, wycielenia koniec lipca, gm.Kołaki Kościelne, 4.500 zł. (86)270-34-67.

JAŁÓWKA, wycielenie 10 sierpnia, 2szt, 6.000 zł, Szepietowo. 660-483-141.

JAŁÓWKA, wycielenie 14 września, 3.200 zł, gm.Augustów. (87)644-90-04.

JAŁÓWKA, wycielenie 15 lipca, 3.000 zł, gm.B.Podl. 535-427-979.

JAŁÓWKA, wycielenie 15 lipca, 3.000 zł, gm.Jaświły. 600-761-811.

JAŁÓWKA, wycielenie 15 lipca, 4.100 zł, gm.Nowe Piekuty. (86)476-15-43.

JAŁÓWKA, wycielenie 17 lipiec, 4.000 zł, gm.Juchnowiec. 603-609-414.

JAŁÓWKA, wycielenie 30 lipca, 5.800 zł, gm.Kołaki Kośc. 796-304-406.

JAŁÓWKA, wycielenie 5 październik, 3.500 zł, ok.Sejn. 603-191-205.

JAŁÓWKA, wycielenie grudzień, 1.600 zł, gm.Jaswiły. 518-675-963.

JAŁÓWKA, wycielenie koniec lipca, 3.000 zł, Augustów. 508-588-819, (87)644-56-01.

JAŁÓWKA, wycielenie koniec lipca, 3.000 zł, Boćki. 511-114-359.

JAŁÓWKA, wycielenie koniec lipca, 3.500 zł, ok.Rutki Kossaki. 693-980-490.

JAŁÓWKA, wycielenie koniec sierpnia, 3.200 zł, ok.Sejn. 667-271-795.

JAŁÓWKA, wycielenie koniec sierpnia, 3.300 zł, ok.Sejn. 691-540-164.

JAŁÓWKA, wycielenie koniec sierpnia, 3.600 zł, gm.Przytuły. 518-268-526.

JAŁÓWKA, wycielenie koniec września, 3.500 zł, gm.Zambrów. (86)271-75-28.

JAŁÓWKA, wycielenie liepiec, gm.Zambrów, 4.500 zł. (86)270-52-09.

JAŁÓWKA, wycielenie liepiec, wydajność 10tys/l, gm.Zambrów, 6.000 zł. 668-221-777.

JAŁÓWKA, wycielenie lipiec, 3 szt, 3.700 zł/szt, gm.Brańsk. (85)737-38-47.

JAŁÓWKA, wycielenie lipiec, 3.200 zł, gm.Dąbrowa Białostocka. 798-634-178.

JAŁÓWKA, wycielenie lipiec, z kartą, 4.500 zł, gm.Grodzisk. (85)656-86-45.

JAŁÓWKA, wycielenie listopad, 3.200 zł, Augustów. 504-156-163.

JAŁÓWKA, wycielenie październik, 3.100 zł, ok.Suwałk. 509-286-676.

JAŁÓWKA, wycielenie początek lipca, 3.300 zł, gm.Kolno. 785-235-450.

JAŁÓWKA, wycielenie początek września, czarna, 3.400 zł, gm.Ostrów Maz. 507-986-767.

JAŁÓWKA, wycielenie połowa sierpnia, 3.000 zł, gm.Zbójna. 511-262-922, (86)214-16-09.

JAŁÓWKA, wycielenie sierpień, 3.200 zł, gm.Kobylin-Borzymy: 660-063-083.

JAŁÓWKA, wycielenie sierpień, 3.700 zł, Grajewo. 782-734-263.

JAŁÓWKA, wycielenie sierpień, 4.500 zł, gm.Kobylin Borzymy. 668-232-343.

JAŁÓWKA, wycielenie sierpień, 4.500 zł, Rutki. (86)270-11-40.

JAŁÓWKA, wycielenie sierpień, 5.600 zł, Kulesze Kośc. (86)274-40-77.

JAŁÓWKA, wycielenie sierpień, księga główna, 5.800 zł, gm.Mońki. (85)716-24-78.

JAŁÓWKA, wycielenie sierpień-październik, 2 szt, 9.500 zł, gm.Szepietowo. 796-099-865.

JAŁÓWKA, wycielenie sirpień, dokumenty, 5.600 zł, ok.Augustowa. (87)644-21-72.

JAŁÓWKA, wycielenie wrzesień- październik, 2 szt, 5.500 zł/szt, gm.Wys-Maz. (86)275-30-95.

JAŁÓWKA, wycielenie wrzesień, 3.500 zł, gm.Raczki. (87)565-02-18.

JAŁÓWKA, wycielenie wrzesień, 4.000 zł, gm.Kulesze Kościelne. 501-344-161.

JAŁÓWKA, wycielenie, koniec lipca, 3.600 zł, gm.Andrzejewo. 880-528-850.

JAŁÓWKA, wycielenie, sierpień, 4.500 zł, gm.Poświętne. (85)650-15-02.

JAŁÓWKA, wysoko cielna, wycielenie lipiec, 5 szt, 3.500 -4.500 zł/szt, transport, Zambrów. 692-755-138.

JAŁÓWKA, wysoko cielna, wycielenie początek lipca, 3.800 zł, Kolno. (86)279-00-31.

JAŁÓWKI 100% Limousine, 10szt, wycielenie luty 2012, 4.500 zł/szt, Mońki. 605-555-925.

JAŁÓWKI 3 szt, wycielenie koniec lipca-sierpień, 3.000 zł/szt, gm.Bakałarzewo. (87)569-43-39.

JAŁÓWKI cielne spod oceny, 4 szt, wycielenie sierpień, październik, 4.500-5.000 zł, gm.Kulesze Kośc. 798-831-872.

JAŁÓWKI cielne, 2 szt, wycielenie wrzesień, 2.500-3.000 zł/szt, ok.Zambrowa. 501-959-733.

JAŁÓWKI HF do zacielenia, 2 szt, 2.000-2.500 zł, ok.Czyżewa. (86)271-74-28.

JAŁÓWKI HF spod oceny, 2 szt, wycielenie połowa sierpnia, 4.900 zł/szt, gm.Kulesze Kośc. 509-165-341.

JAŁÓWKI HF wycielone, 5szt, 2.500-4.000 zł/szt, ok.Augustowa. 790-318-459.

JAŁÓWKI HF, 10szt, 5.000-6.000 zł/szt, ok.Ełku. (87)629-85-59, 508-216-248.

JAŁÓWKI HF, 2 szt, wycielenie koniec lipca, 3.400 zł/szt, gm.Dobrzyniewo. 508-970-752.

JAŁÓWKI HF, 2szt, wycielenie sierpień, 4.500 zł/szt, gm.Andrzejewo. 602-176-857.

JAŁÓWKI HF, 4szt, wycielenie lipiec, 4.200 zł/szt, gm.Poświętne. 508-138-329.

JAŁÓWKI HF, wycielenie połowa lipca, 3szt, 4.000 zł/szt, gm.Suwałki. 603-720-777.

JAŁÓWKI Limousine 100%, 4 szt, 3.000 zł/szt, ok.

KLACZ, 7-letnia, Sokólska, spokojna, zaprzęgana, 5.800 zł, gm.Narew. (85)681-55-44.
KLACZ, 7-letnia, ze źrebakiem, 3.500 zł lub na auto osobowe, Mońki. 887-915-689.
KLACZ, 9-letnia, spokojona, zaprzęgana 6.000 zł, Łapy. 601-812-093.
KLACZ, Ohara (2006) 900kg, 8.000 zł, gm.Szypliszki. 514-320-496.
KLACZ, wpisana do głównej księgi koni zarodowych, Polski koń zimnokrwisty, 900 kg, 6.000zł, Klukowo. 507-795-535.
KLACZE 1,5-roczne, 2 szt, 4.200 zł/szt, ok.Kolna. 502-420-392.
KLACZE, roczne, 2 szt, zimnokrwiste, pełny rodowód, 3.500-4.500 zł, Augustów. (87)644-74-74.
KLATKA dla królików, wyposażenie, 2 szt, 55 zł/szt, Supraśl. 507-440-178.
KNUR 250 kg, 550 zł, ok.Sejn. (87)516-28-59.
KNUR mięsny, 8-miesięczny, ok.120kg, 500 zł, gm.Brańsk. 512-479-903.
KNUR, 300 kg, 2,80 zł/kg, ok.Augustowa. 509-285-611.
KOBYŁA, źrebna, + źrebak 4-miesięczny, spokojna, zaprzęgana, 7.500 zł, Zambrów. 692-755-138.
KONIE, wałach huculski, 4 szt, 2-3 letnie, 2.000 zł/szt, gm.Narewki. 793-455-702.
KONIK polski, klacz, ogier, 5 szt, rodzice w programie, 1.000- 3.500 zł/szt, ok.Suwałk. 509-136-803.
KOSZ metalowy i wolno stojący dla lisów, 100szt, od 15zł-40zł, B-stok. 515-266-405.
KOZA, 3szt, 90 zł/szt, Czyżew. (86)275-59-42.
KOZIOŁ rożny, dwuletni, z kóz mlecznych, 150 zł, Czarna Białostocka. 501-610-803.
KOZIOŁ z kozą, białe, 300 zł/para, ok. Ełku. 502-183-498, 509-546-239.
KOZIOŁEK, 5m-cy, 3szt, 50 zł/szt, lub zamiana na stary sprzęt domowy, lub drób, gm.Czarna Biał. 791-092-495.
KOZIOŁEK, roczny, 100 zł, lub zamienię na kózkę, Czarna Białostocka. 505-024-703.
KOZŁY samice, samce, 10 szt, 1-3 lata, 100-250 zł/szt, sztabin. 796-121-882.
KOZY 4-miesięczne, para, mleczne, gm.Czyżew, 250 zł. 662-666-645.
KOZY mleczne z kozlętami, 8szt, 150 zł/szt, Zabłudów. 693-939-689.
KOZY, 100 zł, Czarna Białostocka. 727-375-427.
KOZY, 7 szt, 3 dorosłe, 4 młode, 50-100 zł/szt, Sokóła. 668-847-748.
KOŹLĘTA, 5-miesięczne, 5szt, 50 zł/szt, ok.Bielska Podl. 698-067-373.
KROWA +cielak, 2.800 zł, Augustów. (87)644-58-50.
KROWA +cielaki, 3szt, 4.000 zł/szt, Szepietowo. 503-552-315.
KROWA +trzeci cielak, 4.500 zł, Sokoły. 508-117-412.
KROWA 100% LM, 6szt, zacielona i z cielakami, od 4.500zł-6.500zł, Dąbrowa B-stocka. 721-295-453.
KROWA 100% LM, pzhipbm, pełna dokumentacia, 4.100 zł. 783-106-159.
KROWA 10-letnia, 2.400 zł, Dąbrowa Biał. (85)712-03-09.
KROWA 3-letnia po wycieleniu, 350kg, 3.000zł. (85)738-04-36.
KROWA 3-letnia, czerwono-biała, po 2-wycieleniu, 2.700 zł, gm.Krypno. 511-903-833.
KROWA 5-letnia +cielak, 3.800 zł, gm.Kuźnica. 664-175-556.
KROWA 6-letnia +cielak, 4.000 zł, Tykocin. 666-305-301.
KROWA 6-letnia, 3.000 zł, Dąbrowa Biał. 519-604-434.
KROWA 6-letnia, czarno-biała, wysoka wydajność, 3.300 zł, gm.Krypno. 511-903-833.
KROWA 7-letnia, 2 miesiące po wycieleniu, 2.700 zł, ok.Suwałk. (87)569-64-38.
KROWA czarna, 700kg, 4-letnia +cielak, 5.000 zł, Turośń Kośc. 513-021-737.
KROWA czarno-biała, 3.500 zł, gm.Suchowola. (85)653-01-95 po 18.00.
KROWA czarno-biała, po I cielaku, 3.500 zł, gm.Zabłudów. 693-939-689.
KROWA czerwona polska, po I wycieleniu, 550 kg, 3.600 zł, gm.Kulesze Kośc. (86)476-32-12.
KROWA HF, 2szt, wycielenie lipiec, 3.600 zł/szt, Sejny. 668-718-101.
KROWA HF, wysoko cielna, wycielenie początek sierpnia, 2 wycielenie, 3.700 zł, Augustów. 667-608-708.
KROWA HO, z 2 cielakiem, wycielenie 12 sierpnia, 600kg, 3.700 zł, gm.Rajgród. 691-673-768.
KROWA mięsna LM po trzecim cielaku, 2.800 zł, gm.Nowy Dwór. 505-521-547.
KROWA mięsna LM z cielakiem, 4.200 zł, gm.Nowy Dwór. 505-521-547.
KROWA mięsna LM, cielna z drugim cielakiem, wycielenie listopad, 3.800 zł, gm.Puńsk. 603-671-419.
KROWA mleczna + drugi cielak, 3.100 zł, gm.Janów. 500-334-139.
KROWA mleczna +drugi cielak, 3.200 zł, gm.Wys.Maz. (86)275-07-85.
KROWA mleczna 4-letnia +cieliczka mięsna, ok. 70 kg, 3.200 zł, Augustów. 513-373-104.
KROWA mleczna po drugim cielaku, 3.800 zł, gm.Raczki. 509-665-423.
KROWA mleczna wycielona, 4szt, 5-10 letnie, 3.500 zł/szt, ok.Augustowa. 667-638-675.
KROWA mleczna, 2.500 zł, gm.Jaświły. 798-713-141.
KROWA mleczna, 2.900 zł, Augustów. 724-835-587.
KROWA mleczna, 5-letnia z cielakiem, 3.700 zł, gm.Choroszcz. 608-444-078.
KROWA mleczna, 5-letnia z cielakiem, 4.200 zł, gm.Dąbrowa Białostocka. (85)712-82-46.
KROWA mleczna, 6 tygodni po wycieleniu, 2.000 zł, gm.Grodzisk. (85)656-86-45.
KROWA mleczna, 7-letnia, wycielenie 20 lipca, 3.500 zł, ok.Moniek. 515-454-470.
KROWA NCB + trzeci cielak, 3.500 zł, gm.Bielsk Podl. (85)833-13-62.
KROWA pierszatka z gospodarstwa ekologicznego, 3.200 zł, ok.Janowa. 507-705-585.
KROWA pierwiastka +cielak, 3.500 zł, ok.Białegostoku. 795-152-072.
KROWA pierwiastka czerwono- biała, 2.700 zł, ok.Bielska Podl. 511-687-908.
KROWA pierwiastka z cielakiem, 4.000 zł, ok.Ciechanowca. 510-872-129.
KROWA po 1 cielaku, z gospodarstwa ekologicznego, 2.400 zł, ok.Augustowa. (87)644-92-02 po 20.00.
KROWA po 2 cielaku, cielna, 2.700 zł, gm.Suchowola. (85)712-57-38.
KROWA po II wycieleniu, 3.000 zł, gm.Bakałarzewo. 601-182-708.
KROWA Simentaler z drugim cielakiem, wycielenie 4 lipca, 3.200 zł, ok.Grajewa. 692-411-289.
KROWA simentaler, po I wycieleniu, 3.000 zł, gm.Sokółka. (85)711-15-35.
KROWA spod oceny, 3szt, młode z cielakami, 4.000-5.000 zł/szt, gm.Nowe Piekuty. 604-357-346.
KROWA wycielona, 6-letnia, komórki somatyczne, 2.300 zł, gm.Rutki. 503-404-895.
KROWA z 2-cielakiem, 6.000 zł, ok.Łap. 505-286-872.
KROWA z 3-cielakiem, wycielenie koniec sierpnia, 4.200 zł, ok.Grajewa. 728-703-980.
KROWA z cielakiem, 3.500 zł, Baciuty, gm.Turośl Kośc. 506-083-206.
KROWA z cielakiem, 4.000 zł, gm.Bielsk Podl. 503-579-422.
KROWA z cielakiem, 4.000 zł, gm.Rutka Tartak. (87)568-72-42.
KROWA z cielakiem, 5-letnia, 3.500 zł, ok.Zabłudowa. (85)718-86-35.
KROWA z drugim cielakiem, 2szt, 3.500 zł/szt, Mońki. 667-015-079.
KROWA z pierwszym cielakiem, 2.000 zł, gm.Krasnopol. 506-702-214.
KROWA, 2 szt, wycielenie koniec lipca, 3.500 zł/szt, gm.Sztabin. 603-993-593.
KROWA, 2 wycielenie 20 lipca, 3.900 zł, gm.Miastkowo. (86)217-46-30.
KROWA, 2szt, wycielenie lipiec/październik, 2.200-2.600 zł/szt, gm.Sokółka. 721-168-766.
KROWA, 2szt, wycielenie połowa lipca, 3.500 zł/szt, gm.Wizna. 606-245-548, (86)219-61-11.
KROWA, 3-7letnie, 3 szt, po wycieleniu, 2.900-4.500 zł, ok.Dabrowy B-stockiej. 506-729-338.
KROWA, 4-letnia, wycielenie październik, 3.000 zł, gm.Trzcianne. (85)738-58-85.
KROWA, 4-letnia, wycielona, 2.500 zł, ok.Augustowa. 503-916-212.
KROWA, 5-letnia, wycielenie 10 lipca, 3.500 zł, gm.Narew. (85)681-52-32.
KROWA, wycielenie 15 lipiec, 4.400 zł, gm.Szepietowo. 505-789-712.
KROWA, wycielenie czerwiec, sierpień, 3.000 zł, ok.Dąbrowy B-stockiej. 500-625-668.
KROWA, wycielenie koniec sierpnia, 3.500 zł, ok.Ełku. 502-183-498.
KROWA, wycielenie koniec września, 4.200 zł, gm.Szepietowo. 604-842-989.
KROWA, wycielenie lipiec, 2szt, 3.200 zł/szt, gm.Sztabin. 517-288-930.
KROWA, wycielenie sierpień, komórki somatyczne, 2.900 zł, ok.Sejn. 667-503-097.
KROWA, wycielenie sierpień, z 2 cielakiem, 3.500 zł, gm.Raczki. (87)565-02-18.
KROWA, wycielona, 2 szt, 5.500 zł/2szt, ok.Nowego Dworu. 607-411-444.
KROWA, wycielona, 3.200 zł, ok.Sokół. (86)275-11-50.
KROWA, wycielona, 3.500 zł, gm.Zambrów. 505-320-820.
KROWA, wysoko cielna, z trzecim cielakiem, wycielenie koniec lipca, 3.800 zł, ok.Zambrowa. 514-458-316.
KROWĘ Jersey, młodą, mleczną, z cielakiem lub bez, do 3.000 zł. 603-612-820.
KROWY mleczne, wycielone w czerwcu, 2 szt, 3.500 zł/szt, gm.Mońki. 517-115-799.
KROWY, jałówki, mleczne, 6 szt, 4.000 zł, Czyżew. (86)477-11-13.
KRÓLIK belgijski, 10szt, młody, 20-30 zł/szt, ok.Dąbrowy B-stockiej. 503-369-775.
KRÓLIK kalifornijski, nowozelandzki, do hodowli, uboju, 10szt, 5-40 zł/szt, Dąbrowa B-stocka. (85)712-15-99, 603-385-388.
KRÓLIK na ubój, 4szt, 50 zł/szt, ok.Zambrowa. 665-202-117.
KRÓLIK Olbrzym Belgijski, 16szt, 2-3miesięczne, 23-30 zł/szt, gm.Kulesze Kość. (86)476-35-35.
KRÓLIKI Baran francuski, 10szt, 40 zł/szt, gm.Sztabin. 796-869-889.
KRÓLIKI, 15szt, po dużych rodzicach, 15 zł/szt, Białystok. (85)741-94-67.
KRÓLIKI, 20szt, 30-50 zł/szt, Jasionówka. (85)716-02-29.
KRÓLIKI, 40 szt, 15-30 zł/szt, Hajnówka. 609-743-543.
KRÓLIKI, rasa mięsna, 10szt, 30 zł/szt, ok.Sokółki. 883-553-805.
KURCZĘTA zielononóżki, 4-tygodniowe, 100szt, 9 zł/szt, Brańsk. 502-828-704.
KURKI nioski, 10-tygodniowe, 200szt, 8 zł/szt, Brańsk. 502-828-704.
KURY nioski, 100szt, 10 zł/szt, gm.Korycin. 502-026-084.
KURY nioski, 8mc, 15szt, 15 zł/szt, gm.Zabłudów, Skrybicze. (85)741-94-74.
KURY rasow, Silki, Kochiny, Araukany, 10 szt, 50 zł/szt, Tykocin. 662-383-987.
LAMA, 1.500 zł, Sejny. 605-639-921.
LOSZKA, 20szt, 550 zł/szt, gm.Krasnopol. 505-090-311.
MACIORA wysoko prośna, wyproszenie 20 sierpnia, 19szt, 800 zł/szt, ok.Czyżewa. 698-279-106.
MACIORA, wyproszenie koniec lipca, 2 szt, 850 zł/szt, ok.Kolna. 506-962-862.
MACIORY prośne, 12 szt, wyproszenie koniec lipca, 650 zł/szt, ok.Zambrowa. 795-226-763.
NARYBEK karpia lipcówka zakupię, ok. 1.000 szt. 511-045-660.
NARYBEK karpia, 3.000 szt, 0.40 zł/szt, ok.Suwałk. 511-045-709.
OGAR słowacki, 1,5 roczny, częściowo ułożony, 500 zł, ok.Łap. 519-371-052.
OGIER FP, 2szt, krew półszlachetna, kary, siwy, 2-4-letni, 4.000-4.5000 zł/szt, gm.Sokoły. 516-585-588, (86)476-34-26.
OGIER gniado-kary, 6-letni, 6.600 zł, gm.Węgorzewo. (87)427-38-27.
OGIER gniady 30-mc z licencją, po wycenie, matka po Rolltanie, 10.000 zł, Ełk. 517-310-120.
OGIER sokólski 6-letni, 81 pkt. 7.900 zł, gm.Michałowo. 506-290-995.
OGIER sokólski, 14-miesięczny, dokumentacja, 4.200 zł, ok.Suwałk. 504-860-961, (87)567-31-52.
OGIER Ural (2006) ciemny kasztan, biała grzywa, 28x170x235, 10.500 zł, gm.Szypliszki. 514-320-496.
OGIER zimnokrwisty, 10m-cy, 2.500 zł, gm.Jasionówka. 728-634-490.
OGIER zimnokrwisty, 6.500 zł lub zamienię na innego, gm.Bakałarzewo. (87)568-57-05.
OGIER, kasztan, sokólski, 8.000 zł, lub zamiana, Nowinka. (87)641-93-33.
OGIEREK kasztan 1,5-roczny rasy sokólskiej, 4.000 zł, gm.Krasnopol. (87)516-45-76.
OGIEREK kasztan 1,5-roczny, 3.700 zł, gm.Krasnopol. (87)516-45-76.
OGIEREK srokaty, zimnokrwisty, roczny, 3.500 zł, ok.Sejn. 665-258-999.
OWCA biała, 20szt, 250-300 zł/szt, Zabłudów. 693-939-689.
OWCA, 3szt, 220 zł/szt, ok.Bielska Podl. 511-687-908.
OWCE wrzosówka, 12szt, 200 zł/szt, gm.Jaświły. 508-222-319.
OWCE wrzosówki z jagniętami, 14szt, 180 zł/szt, gm.Czyżew. (85)681-39-85, 692-365-127.
OWCE, 15szt, 200 zł, ok.Bielska Podlaskiego. 512-735-311.
OWCE, 40 szt, po 70 kg, 3 zł/kg, ok.Korycina. 513-709-882.
OWCE, jagnięta białe, 5szt, 300 zł/szt, Ełk. 517-310-120.
OWCE, mięsne, 10 szt, 300 zł/szt, Narew. 503-853-544.
PAWICA, roczna, 200z ł, do uzg, gm.Sokoły. (86)476-47-87.
PERLIK, samiec, dorosły, 30 zł, gm.Sztabin. 516-755-084.
PIERWIASTKA z cielakiem, 4.000 zł, gm.Choroszcz. (85)717-11-00.
PISKLĘTA kaczki piżmowej, 1-dniowe, 2-tygodniowe, 7-12szt/szt, Sokółka. 500-006-280.
PROSIĘ 10tyg, 10 szt, 250 zł/para, gm.Raczki. 508-392-583.
PROSIĘ mięsne, 30szt, 250 zł/para, Mońki. 793-131-621.
PROSIĘ, 10 szt, 15kg, 6 zł/kg, ok.Filipowa. (87)569-64-38.
PROSIĘ, 120kg, 6szt, 250 zł/para, ok.Tykocina. 698-259-256.
PROSIĘ, mięsne, 8szt, 7-tygodniowe, 130 zł/szt, Bargłów Kościelny. 502-420-751.
PROSIĘTA mięsne, 10szt, 8-tugodniowe, 250 zł/para, Suchowola. (85)712-42-22.
PROSIĘTA odstawione, 40szt, 15-20kg, 250 zł/para, możliwy transport, ok.Puńska. 785-929-448.
PROSIĘTA, 6-tygodniowe, 8szt, 210 zł/para, ok.Gib. (87)516-53-19.
PROSIĘTA, 7-tygodniowe, 20szt, 1350 zł/para, gm.Augustów. 790-517-532.
ŚWINIA wietnamska, prosięta 3szt, 500 zł, ok.Tykocina. 668-147-967.
ŚWINIA, 150kg, 5 zł/kg, ok.Sokół. (86)476-30-76.
TUCZNIK 115kg, 4,5zł/kg, gm.Bargłów. (87)642-59-57.
TUCZNIK 150 kg, 5 zł/kg, gm.Nowe Piekuty. 693-501-867.
TUCZNIK mięsny, 3szt, 120kg/szt, 5zł/kg, gm.Bargłów Kośc. 664-680-103.
TUCZNIK, 100-120kg, 6szt, 4,50 zł/kg, ok.Prostek. 512-522-473.
TUCZNIK, 120kg, na własnej paszy, 4.50 zł/kg, gm.Bielsk Podlaski. (85)731-08-52.
TUCZNIK, 130kg, 2szt, 4.50 zł/kg, gm.Jasionówka. (85)749-24-07.
TUCZNIK, 130kg, 5 zł/kg, gm.Rutki Kossaki. 505-659-101.
TUCZNIK, 130kg, 5 zł/kg, ok.Moniek. 798-753-221.
TUCZNIK, 140 kg, 4.5 zł/kg, gm.Trzcianne. 691-565-572.
TUCZNIK, 180kg, 4 zł/kg, gm.Wyszki. 791-008-523.
TUCZNIK, 2 szt, 120- 130 kg, 4.50 zł/kg, gm.Bargłów. 667-401-963.
TUCZNIK, 2szt, 115kg, 4.50 zł/kg, ok.Grajewa. 697-675-869.
TUCZNIK, 3szt, 100- 140kg, 5 zł/kg, Kobylin Borzymy. 506-794-926.
TUCZNIK, 6szt, 130kg, 4.80 zł/kg, gm.Szepietowo. 510-855-985.
TUCZNIK, ok.170kg, 5 zł/kg, Kobylin Borzymy. 660-042-305.
TUCZNIKI, 2 szt, po 150 kg, 4 zł/kg, gm.Choroszcz. (85)719-32-26 po 20.00.
TUCZNIKI, 3szt, 120kg, 5 zł/kg, Szypliszki. 694-211-682.
TUCZNIKI, 5szt, 100-120kg, 4,60 zł/kg, gm.Augustów. 724-835-587.
ULE warszawskie dadanta, poszeżane, nowe-używane, 20szt, 50zł-250zł, ok.Białegostoku. 515-418-047.
ULE warszawskie, 5szt, nowe, 100 zł/szt, Czarna B-stocka. (87)710-28-97, 728-661-442.
ULE warszawskie, poszerzane, z pszczołami, miodem, 2szt, 350 zł/szt, Suwałki. (87)565-00-24.
ULE, typ warszawski poszerzany, z pszczołami, 4 szt, 200 zł/szt, gm.Augustów. (87)644-55-37 po 20.
WAŁACH małopolski, 2szt, 1 i 2-letni, bardzo wysokie, 5.000 zł/oba, Węgorzewo. 507-152-536.
WAŁACH, 4-letni, Sokólski, spokojny, zaprzęgany, 4.500 zł, gm.Narew. (85)681-55-44.
WARCHLAK, 10szt, 300 zł/para, Mońki. 793-131-621.
WARCHLAK, 5szt, ok.50kg, 5 zł/kg, Suchowola. (85)712-42-22..
ZIELONONÓŻKI, 2-tygodniowe, 6 zł/szt, Szumowo. 531-878-192.
ŹRÓBKA, 2-letnia, 5.000 zł, gm.Dobrzyniewo Duże. 501-515-911.
ŹRÓBKA, roczna, 3.200 zł, gm.Dobrzyniewo Duże. 501-515-911.

MATERIAŁY DO PRODUKCJI

FOLIA do sianokiszonki Rani Wrap, 50cm, fińska, 45szt, 240 zł/szt, Suwałki. 508-998-319.
FOLIA do sianokiszonki SiloWrap, 750x1800x0,025, biała, niemiecka, 30 szt, 220-245 zł, Suwałki. 664-726-806.
FOLIA do sianokiszonki, 30szt, 230 zł/szt, Nowe Piekuty. (86)476-15-97.
FOLIA do sianokiszonki, belgijska, szer. 500-750mm, 20 rolek, 215-280 zł/rolka, Mońki. 601-891-963.
KOBIAŁKI, 4000szt, 85gr/szt, gm.Łomża. 511-621-242.
NASIONA trawy kupkówki, 500kg, 6 zł/kg, gm.Boćki. (85)731-44-49.
PSZENICA Jara Mawra, do siewu, 2t, 930 zł/tona, ok.Dąbrowy Białostocka. 509-151-156.
PSZENŻYTO paszowe, 40t, 930 zł/tona, gm.Tykocin. 605-216-404.
SADZONKI winorośli w doniczkach, 3 gatunki, 80szt, 5 zł/szt, Suwałki. 513-708-578.
SERADELA, 1t, 8 zł/kg, gm.Michałowo. 514-298-522.
ŻYTO paszowe, 3-4t, 400 zł/t, gm.Krynki. (85)722-88-54.

ZIEMIA ROLNA

AUGUSTÓW, 5ha, 12 zł/mkw. 603-072-890.
BACIUTY, gm.Turośń Kośc. 1ha, 15 zł/mkw. (85)661-71-25.
BOGUTY, las sosnowy, 1.62ha, 50.000 zł. 515-194-102.
CHOLEWY, gm.Kołaki Kościelne, orna 3,60 ha, 140.000 zł. (86)277-57-01.
CHOMĄTOWCE, gm.Gródek, łąka, 1.27arów, 300m od zabudowań, 35.000 zł. 663-460-468.
CZECHOWIZNA, gm.Knyszyn, nad rzeką Nareszl, obok szosy ełckiej, 1,5 ha, można wykopać staw, 35.000 zł. 782-864-926.
CZEREMCHA Wieś, 1.40ha, łąka, 10.000 zł/ha. 693-078-158.
DOBRZYNIEWO Duże, łąka, 1.30ha, 12.000 zł. 509-672-011, (85)719-73-52.
GIENIUSZE, gm.Sokółka, 5ha z lasem, 250.000 zł. 516-626-785.
GM.AUGUSTÓW, las 70-letni, 7ha, dwa bunkry, 35.000 zł/ha. (85)712-19-16.
GM.AUGUSTÓW, rolna 7 ha, 30.000 zł/ha. 725-408-069.
GM.BIELSK Podlaski, orna 5,40ha, 15.000 zł/ha. (85)731-04-44, 511-403-599.
GM.BIELSK Podlaski, Proniewicze 1,30ha, 23.000 zł. 509-465-633.
GM.BOĆKI, łąka, 0.5ha, 4.500 zł. 501-737-277.
GM.CHOROSZCZ, 0,30ha, prąd, dojazd, 26 zł/mkw. (85)719-32-27.
GM.CHOROSZCZ, ok.Śliwna, łąka 10.070mkw, 10 zł/mkw. 516-867-424.
GM.CZEREMCHA, las sosnowy, 1,5ha, 35.000 zł. 664-015-687.
GM.CZYŻE, łąka, 0,8 ha, 10.000 zł. 661-202-867.
GM.DĄBROWA B-cka, gospodarstwo rolne 20 ha, zabudowania, zasiewy, inwentarz, 900.000 zł. 604-396-048.
GM.DOBRZYNIEWO, 2,95ha, 140.000 zł. 666-219-529.
GM.DUBICZE Cerkiewne, łąka 0.90a, 10.800 zł. (85)685-31-07.
GM.DZIADKOWICE, 3, 08ha, jeden kawałek, dobry dojazd, 16.000 zł/ha. 793-491-858.
GM.DZIADKOWICE, 3ha ziemi +3ha lasu, możliwość podziału, 12.000-22.000 zł/ha. 501-737-277.
GM.FILIPÓW, Agrasinówka, 1.7ha, 22.000 zł/ha. 511-900-771.
GM.GIBY, Białorzeczka, 0,5ha, ze stawem, lasem, dostępem do jeziora, 120.000 zł. 723-478-042.
GM.GIŻYCKO, Warmińsko-Mazurskie, gospodarstwo rolne, 5ha, budynki gospodarcze, dom murowany, 300.000 zł. (87)428-30-01.
GM.GONIĄDZ, łąka, 3,37ha, 25.000 zł/ha. 514-976-338.
GM.GRÓDEK, las, 50-letni, sosnowy, 1.73h, 40.000 zł, 782-677-003.
GM.GRÓDEK, Przechody, 6ha, 3 zł/mkw. 608-044-483.
GM.JANÓW, 20 ary, las, 4.000 zł. 726-316-210.
GM.JASIONÓWKA działka leśna, 0,79 ha, 35.000 zł. 798-454-295.
GM.JAŚWIŁY, kol.Bobrówka, gospodarstwo, 6.59ha, stodoła, siedlisko, łąka, światło, wodociąg, 18.000 zł/ha. 508-838-631.
GM.JEDWABNE, las sosnowy, 2.70ha, 42.000 zł. 604-794-068.
GM.JUCHNOWIEC, łąka, 0,80ha, 10 zł/mkw. 505-526-780, (85)868-16-20, 518-667-596.
GM.KALINOWO, 10ha, 17.000 zł/ha. 515-231-342.
GM.KLEPACZE, łąka, 1.85ha, 24.000 zł. 667-865-822.
GM.KLESZCZELE, łąka, 1.80ha, 20.000 zł. 667-865-822.
GM.KLESZCZELE, orna, 3ha, 12.000 zł/ha. 602-625-857.
GM.KLUKOWO, gospodarstwo, 3ha, dom, budynki gospodarcze, murowane, może być jako agroturystyczne, las, 350.000 zł. 518-449-643.
GM.KNYSZYN, 3ha, 1.5ha lasu i 1.5ha ziemi ornej, 70.000 zł. 501-323-043.
GM.KOBYLIN Borzymy, gospodarstwo rolne, 8ha, zabudowania, 610.000 zł. 515-193-735.
GM.KOBYLIN Borzymy, las, 1,35ha, 25.000 zł. (86)476-40-83.
GM.KORYCIN, gospodarstwo, 30ha, budynki, dom murowany, obora, 1.500.000 zł. 502-026-084.
GM.KOWALE Oleckie, las 60-letni, 15ha, świerk, sosna, brzoza, dąb, 200.000 zł. (87)615-84-14, 510-290-676.
GM.KRASNOPOL, 2xleśna, 6ha, 30.000 zł/ha. 669-006-571.
GM.KRYNKI, 0,5ha, przy trasie na Kruszyniany, nad rzeką Nieputa, 5 zł/mkw. 605-233-677.
GM.KRYNKI, 2,41ha, klasa III, 30.000 zł. 697-168-182.
GM.KRYNKI, Puszcza Knyszyńska, 35 km do B-stoku, rolno-leśna, 6.5ha, źródło wodne, 120.000 zł. 607-446-254.
GM.MAŁKINIA, 2ha, w tym 0,35 lasu, 60-letni, 30.000 zł/ha. 513-393-042.
GM.MAŁY Płock, Kąty, orna, 5ha, 16.500 zł. 607-209-723.
GM.MAŁY Płock, siedlisko 1.4ha, obora, 120.000 zł. 604-794-068.
GM.MIASTKOWO, gospodarstwo rolne, 24ha, budynki, 500.000 zł. 518-648-423.
GM.MICHAŁOWO, 3.25ha, dobry dojazd, możliwość wykopania stawu, Puszcza Knyszyńska, 2,20 zł/mkw. 503-570-654.
GM.MOŃKI, orna, 7 ha, 1ha siedlisko, droga asfaltowa, 365.000 zł. 602-701-613.
GM.NOWE Kupiski, łąka, 3ha, 20.000 zł/ha. 516-979-253.
GM.NOWINKA, 1,80ha, 150.000 zł. 669-284-121.
GM.NOWINKA, 30 arów, 80.000 zł. 669-284-121.
GM.NURZEC Stacja, 8.61ha, łąka, las, orna, 115.000 zł. 607-065-402.
GM.OLECKO, 1.83ha, 48.000 zł. 694-658-150.
GM.ORLA, las, 1.37ha, 95.000 zł. 505-295-732.
GM.ORLA, orna, 3.75ha, 12.000 zł/ha. 602-625-857.
GM.PŁASKA, Strzelcowizna, 89a, częściowo zalesiona, 100m do lasu, 10 zł/mkw. (87)562-10-07.
GM.RUTKI, las olszowy z gruntem, 1.44ha, 40.000 zł. 661-458-401
GM.RUTKI, przy trasie Warszawa B-stok, 1.62 ha, 130.000 zł. (86)476-46-27.
GM.SIDRA, 6ha, 15.000 zł/ha. 512-821-840.
GM.SOKOŁY, 1ha, las, 50.000 zł. 503-604-189.
GM.SOKÓŁKA, 3ha, 3km od Sokółki, wodociąg, prąd, 90.000 zł. 507-218-250.
GM.SOKÓŁKA, 6ha, 120.000 zł. 514-276-613.
GM.SOKÓŁKA, gospodarstwo rolne, 20ha, dom drewniany, budynki gospodarcze, garaże, maszyny, 490.000 zł. 514-276-613.
GM.SOKÓŁKA, gospodarstwo rolne, 8.5ha, dom, 3 budynki gospodarcze, 310.000 zł. (85)711-43-40, 784-746-447.
GM.SOKÓŁKA, siedlisko, 0,5ha, dom, budynki, 190.000 zł. 664-736-217.
GM.SUCHOWOLA, łąka, 0,6ha, przy Biebrzy, 7.000 zł. 504-409-900.
GM.SUWAŁKI, 3,5ha, 30.000 zł/ha. (87)563-81-10.
GM.SZEPIETOWA, 70ar, orna, 30.000 zł. 514-148-333.
GM.SZEPIETOWO, 50 arów, 10.000 zł. 886-519-168.
GM.SZEPIETOWO, łąka, 60a, 27.000 zł. 514-148-333.
GM.TUROŚŃ Kościelna, 1ha, 5 zł/mkw. 883-062-670.
GM.TUROŚŃ Kościelna, 2ha, 5 zł/mkw. 883-062-670.
GM.TUROŚŃ Kościelna, 7.500mkw, 5 zł/mkw. 883-062-670.
GM.WIELICZKI, gospodarstwo rolne, 20ha, siedlisko, budynki, możliwość kupna samego siedliska, 600.000 zł. 662-091-424.
GM.WYSZKI, siedlisko +20ha, 600.000 zł. (85)715-59-53.
GM.ZABŁUDÓW, 2.15ha, 2 zł/mkw. 500-186-237.
GM.ZABŁUDÓW, 3.200mkw, przy lesie, 40 zł/mkw. (85)741-94-77.
GM.ZABŁUDÓW, kol.Skrybicze, zalesiona 27.000mkw, 6 zł/mkw. (85)710-83-87.
GM.ZABŁUDÓW, las, 2ha +0,90 łąki, 40.000 zł. 500-383-912.
GM.ZABŁUDÓW, Solniki, 1.20ha, blisko energia, 73.000 zł. 600-857-761.
GM.ZAWADY, 3.5ha olszyny z gruntem, 65.000 zł. (85)714-03-52.
HAJNÓWKA, łąka do skoszenia, 3ha, 300 zł. (85)873-46-25.
KAMIONKA, ok.Zabłudowa, rolna, 2,5ha, możliwość zabudowy, 150.000 zł/ha. 503-672-347.
KILE, gm.Kalinowo, 0.73ha, możliwość przekwalifikowania, przy drodze asfaltowej, 28 zł/mkw. (87)610-39-32, 664-934-102.
KNOROZY, siedlisko 7 ha, 2,5 ha łąki i 4,5 ha lasu, 30.000 zł/ha, 793-605-558.
KNYSZYN-PIASKI, 3,74ha z lasem, 120.000 zł. 507-423-997.
KOL.SOBOLEWO, 2.5ha, las z gruntem, 11 zł/mkw. (85)653-01-32. po 18.
KOWALE gm.SURAŻ, 0,54ha, dojazd dr.gruntową, 8.000 zł. 695-188-039.
KOZŁÓWKA, gm.Rajgród, gospodarstwo, 8,37ha z siedliskiem, asfalt, wodociąg, siła, 250.000 zł. (85)654-33-65, 692-063-472.
KSIĘŻYNO, las, 0.80ha, obok działka pracownicza, 35 zł/mkw. 606-212-552.
LIPSK, las, 3.50ha, 45.000 zł. 663-446-176.
ŁAPY, 13.726 mkw, 7 zł/mkw. 504-926-326.
MARKOWSZCZYZNA, leśna, 3.400mkw, w okolicy domy jednorodzinne, 120.000 zł. 692-629-368.
MORZE, gm.Orla, 2,04ha, do zalesienia, 20.000 zł. 600-142-760.
NIEKRASY, ok. Nowej Wsi Ełckiej, rolna, 5ha, możliwość podziału, 20.000 zł/ha. 606-262-582.
OK.BAKAŁARZEWA, Nowa Wieś, 100m od drogi, 6 arów, do podziału na 2, 60.000 zł. 512-763-163.
OK.BIELSKA Podlaskiego, łąka, 2ha, 15.000 zł/ha. 660-420-437.
OK.BIELSKA Podlaskiego, orna, 0,70ha, 15.000 zł. 505-616-986.
OK.DĄBROWY Białostockiej, orna, 2,5ha, 30.000 zł. (85)712-25-32.
OK.GONIĄDZA, łąka do skoszenia, 3ha, 100 zł/ha, możliwość 2 pokosów. 798-783-767 po 19.
OK.GRAJEWA, 6ha, w jednym kawałku, 90.000 zł. 695-647-939.
OK.GRAJEWA, gospodarstwo rolne 25ha, budynki murowane, 900.000 zł. (86)273-21-02.
OK.KOLNA, 5ha, w tym 4ha lasu olchowy, 18.000 zł/ha. 797-548-567.
OK.KOLNA, zalesiona przez 13lat, 2.78ha, 80.000 zł. 512-358-224.
OK.LIPSKA, las sosnowo- świerkowy, 0,89ha, 60-letni, 29.000 zł. 698-622-216.
OK.MAŁOWISTA, przy rzece Biebrza, łąka, 2.17ha, w tym 1ha lasu, 26.000 zł. 516-020-513.
OK.MĘŻENIENA, las, 0.60 ha, 37.000 zł. (86)476-46-27.
OK.MONIEK, orna, 1,5ha +0,5ha lasu, 42.000 zł. 664-063-759.
OK.RUTEK, las, 1ha, 42.000 zł. 518-095-182.
OK.SOKÓŁKI, 2ha, 12.000 zł/ha. 691-590-994.
OK.SUCHOWOLI, 18,25ha, budynki gospodarcze, dom murowany piętrowy, 200mkw, 950.000 zł. 602-653-006.
OK.TYKOCINA, 2ha, 50.000 zł/ha. 662-204-595.
OK.ZABŁUDOWA, 2ha, droga asfalt

...A ślubna perła, delikatna, model Sweetheart ...r.38/36, 900 zł, Białystok, Dąbrowa ...stocka. 607-537-110.
...A ślubna, 1-częściowa, biała, na kole, ...38, 200 zł, gm.Kalinowo. 512-631-534.
...IA ślubna, 2szt, włoska, nowa, roz.L, krem, ..., 500 zł/szt, Białystok. (85)663-19-21, po 19.
...IA ślubna, bezowa, rozm.48, 530 zł, Białystok. ...219-618.
...IA ślubna, biała, roz.38-40, jednoczęściowa, ...bolerko, kamizelka, musznik, 1.000 zł, ...elska Podl. 663-108-966.
...NIA ślubna, biała, rozm. 36, 400 zł, Suwałki. ...866-318.
...NIA ślubna, biała, tren, rozm.38, na 170cm, ..., rozm.40, 820 zł, Białystok. 515-263-973.
...NIA ślubna, rozm.34-36, 300 zł, ok.Ostrów Maz. ...141-432.
...NIA weselna, długa, bez rękawów, roz.36, na ...cm, ecru i beż, stan bdb, 210 zł, Białystok. ...155-850.
...LON 3-warstwowy, b.piękny, z diademem do koka, ...u. 80 zł, Białystok. 698-230-333.
...ALKA z kwiatem do ślubu, perła, zamiast welonu, ...zł, Białystok, Dąbrowa Białostocka. 607-537-110.

RZECZY UŻYWANE

...TY damskie, rozm.39-40, pantofle, zimowe, 8szt, ...zł, Suwałki. 889-007-870.
...RO damskie, norki, roz.40-44, długie, 1.800 zł, ...Szumowo. 511-105-402.
...RNITUR męski, na 170, 2szt, 100 zł/szt, B-stok. ...-511-116.
...MPLET jeansowy męski, spodnie+ bluza, 50 zł, ...tok. 798-511-116.
...GA Zestaw Kibica, 7-częściowy, nowy, koszulka ...na r.L, 75 zł, Białystok, Dąbrowa Białostocka. ...-537-110.
...SKI garnitur, koszula, 30szt, 10-50 zł/szt, ...Wasilków. 797-491-707.
...KIENKA wizytowa, roz.42, bordowa, krótki rękaw, ...nidi, stan bdb, 35 zł, do uzg, B-stok. ...-635-618.
...REBKA skórzana, 2szt, 300 zł/szt, ok.Szepietowa. ...7-880-025.
...RANIA ciążowe, ok.10szt, na 166cm, rozm.36/38, ...-15 zł/szt, Białystok. 513-841-446.
...KUPIĘ: SPODNIE i kurtkę zimową narciarską, rozm. ..., stan bdb. 506-465-385.
...GAREK Casio GS-1100, g-shok, giez, stan bdb, ...ęski, na gwarancji, 700 zł, Sejny. 662-245-550.

MATERIAŁY BUDOWLANE

KUPIĘ

...RAKOWÓZ, Mońki, okolice. (85)716-57-15.
...ACHA aluminiowa, 2x1m. 662-744-100.
...ACHA trapezowa, używana, ok.100mkw, 5-7 ...mkw. 698-771-943.
...ACHA używana, 4 arkusze. 601-382-055.
...ACHĘ z demontażu, ok 100m, ok.Sokółki. ...-270-243.
...ZERIA, siding, panele, szalówka, używane. ...-590-984.
...ZWI łazienkowe, białe, 70, używane, lewe, B-stok. ...-342-847.
...RNIT grubofalisty, duży, 15szt, ok.Wys.Maz. ...-974-156.
...EJNIK panel, dł.170cm, stan bdb, gm.Rutki. ...-124-542.
...CHA zezonowana w balach. 502-446-084.
...ZYNA w kłodzie, lub na pniu, w rozsądnej cenie, ...Turośń Kościelna. 511-778-870.
...TY chodnikowe, 50x50cm. 511-541-888.
...OWANIA warszawskie, używane 20 szt, do 30 ...591-574-462.
...HODÓWKA dębowa, such, mokra, ok.5mseśc. ...-595-639.
...SNĘ, świerk w dłużycy, gm.Wys-Maz. ...-079-232, 667-948-909.
...MPLE budowlane, dł.3-3,5m, ok.500szt, do 3 ...szt, Białystok. 602-336-218.

SPRZEDAM

...RYLOWY tynk strukturalny, 10 wiader po 25kg ...na zieleń, symbol 013, 90 zł/wiaderko, ...Bakałarzewo. (87)569-33-27.
...TANKA do przeniesienia, 4x4m, 2.000 zł, Suwałki. ...1-657-336.
...L jesionowy, gr.8cm, wysezonowany, 4mseść, ...500 zł/mseść, Białystok. 695-250-029.
...AL półokrągły, szalówka, 120mkw, gr.9cm, 120 .../mkw, do uzg, B-stok. 691-746-180.
...AL sosnowy, grubość 10cm, sezonowany, 7 mseśc, ...000 zł, gm.szepietowo. 517-380-990.
...L z rozbiórki domu, gr.15cm, ok.15mseśc, 6.000 ..., Sokółka. 508-000-178.
...LE dębowe sezonowane, 10 mseśc. 2.600 .../mseśc, gm.Szepietowo. 698-059-353.
...LE dębowe, dł.125cm, gr.5cm, ok.8 mseśc, na ...hody, 950 zł/mseśc, gm.Zbójna. 501-408-425.
...LE dębowe, suche, gr. 7cm, 2mseśc, 1.400 .../mseśc, gm.Lelis, woj.mazowieckie. ...)761-71-28, 600-246-248.
...LE, sosnowe, wysezonowane, do kantu, 30mseśc, ...0 zł/mseśc, gm.Juchnowiec. 509-433-986.
...LIK, deski dębowe, jesionowe, suche, 1.300-1.600 .../Miastkowo. 792-554-708.
...RAK kolejowy 9x3m, mieszkalny, do przeniesienia, ...00 zł, Ciechanowiec. 604-349-078.
...RAKOWÓZ na kołach, kontener, 4.500 zł, ...ałystok. 781-886-119.
...TERIA prysznicowa, nowa, jednouchwytowa, ...ienna, ceramiczna głowica, chrom, 80 zł, ...ałystok. 511-615-646.
...ELKA stalowa fi12, 3szt, 400 zł/szt, Suchowola. ...5)712-58-97.
...ŁKI całówki, nowe, 3mseśc, 350 zł, gm.Kołaki. ...6)270-31-12.
...ACHA garbowana, 3 arkusze, 300 zł/całość, ...Białegostoku. 698-319-473.
...ACHA ocynkowana, 200x100, grubość 1-2mm, ...szt, 25 zł/szt, Białystok. 697-689-758.

BLACHA trapezowa, aluminiowa, nowa, 95szt, 70 zł/szt, gm.Mońki. (85)716-47-99.
BLACHA trapezowa, ocynkowana, 200 mkw, 13 zł/mkw. B-stok. 516-158-065.
BLACHA, 2x1m, 80 arkuszy, 25 zł/szt, Suchowola. (85)712-42-32.
BLACHA, gr. 7mm, 102x84cm, 5szt, 80 zł/szt, B-stok. (85)675-55-66.
BLOCZKI budowlane silikatowe, kilkuletnie, 3.000szt, 80 gr/szt, gm.Sztabin. 607-887-934.
BLOCZKI cementowo-wapienne, 12x25x19, 2.000 zł, 1,30 zł/szt, B-stok. 516-158-065.
BOAZERIA, świerd, 7,5cm, 100mkw, 22 zł/mkw, Białystok. 500-665-025.
BRAMA ogrodzeniowa, metalowa, szer.4m, bramka 106cm, 370 zł/kpl, gm.Wasilków. (85)743-60-99.
BRAMA przesuwna, światło wjazdu 4m, 1.500 zł, Giżycko. 725-028-785.
BRAMA, 2-skrzydłowa, nowa, dł.4m, furtka, 1m +słupki, wypełnienie kątownik, 820 zł, Hajnówka. 691-595-639.
BRZEZINA i osina, kłody, 8szt, 1.500 zł, ok.Wys.Maz. (86)275-08-24.
BRZOZA, 50, suchowietrzna, 2,5msześc, 550 zł/msześc, ok.Poświętnego. 696-149-113.
BRZOZA, balik, 50mm, ok.1,5m.sześć, sucha, 500 zł/m.sześć, ok.Poświętne. (85)650-12-78.
CEGŁA biała, 3.000szt, 0,70 gr/szt, Łomża. 696-178-083.
CEGŁA ceramiczna pełna, 470szt, 1 zł/szt, gm.Juchnowiec Kośc. 503-697-240.
CEGŁA dziurawka i pełna, 1.000 szt, 1 zł/szt. Suwałki. (87)566-31-18
CEGŁA dziurawka, ok.1.500szt, 0,55 zł/szt, Bielsk Podlaski. 511-705-127.
CEGŁA klinkierowa, czerwona, palona, 75szt, 1.50 zł/szt, Choroszcz. 608-837-365.
CEGŁA kratówka K3, kalca15, 500szt, 1.6 zł/szt, Łapy. 784-837-662.
CEGŁA pełna, nowa, 1.000 szt, 1 zł/szt, ok.Choroszczy. 502-631-770.
CEGŁA rozbiórkowa pełna, 3.000 szt, 1 zł/szt, Białystok. 781-204-700.
CEGŁA rozbiórkowa poniemiecka, 4.500szt, 1 zł/szt, gm.Wieliczki. 797-254-122.
CEGŁA rozbiórkowa, czerwona, poniemiecka, 6.000szt, 1 zł/szt, Ełk. 696-104-953.
CEGŁA rozbiórkowa, czerwona, poniemiecka, cała, 1.000szt, 0.90 gr/szt, Grajewo. 660-636-023, (86)272-67-77.
CEGŁA silikatowa, biała, pełna rozbiórkowa, ok.1.000 szt, 0.50 zł/szt, Zabłudów. 515-309-666.
CEGŁA szamotowa, 400szt, 1,30 zł/szt, ok.B-stok. 508-372-624.
CEMBROWINA, średnica 120cm, 45 zł, Sokółka. (85)711-24-20.
CEOWNIK 100, dł.5,5m, 190 zł, Sokółka. (85)711-24-20.
CZARNOZIEM, 100mseśc, 20 zł/mseśc, ok.Zambrowa. 796-873-901.
CZARNOZIEM, żwir, piasek, kamienie, 100 t, 100-1.000 zł, Wasilków. 889-828-311.
DACHÓWKA ceramiczna Radwan, 1.000szt, 1,50 zł/szt, Narewka. 500-294-499.
DACHÓWKA czerwona, 1.500 szt, 0,50 gr/szt, gm.Kolno. 510-817-310.
DACHÓWKA czerwona, 2.500szt, 0.50 zł/szt, ok.Kalinowa. (87)629-83-04.
DACHÓWKA czerwona, poniemiecka z rozbiórki, ok.3.000szt, 0,50 gr/szt, gm.Filipów. 666-715-400.
DASZEK nad drzwi, aluminium + poliwęglan, nowy, 140x70cm, 250 zł, B-stok. 510-688-400.
DESKA całówka do kantu, dł.3-4m, 50mseśc, 550 zł/mseśc, Czarna Białostocka. 509-670-822.
DESKA całówka, 3 mseśc, 450 zł/mseśc, ok.Białegostoku. 530-600-451
DESKA całówka, 5mseść, 450 zł/mseść, ok.Grajewa. 530-675-153.
DESKA sosnowa wysezonowana, 6mseśc, 800 zł/mseśc, Prostki. (87)611-20-18.
DESKA szalunkowa, 5mseśc, dł.3-6m, 1.500 zł/wszystko, Czyżew Osada. 604-167-045.
DESKA, całówka, sosnowa, kantówka 14x14, 4mseśc, 480 zł/mseśc, gm.Turośń Kośc. (85)650-53-96.
DESKI całówki, dł.2.5, 3, 3.80m, 3mseśc, 450 zł/mseśc, gm.Zabłudów. 668-530-621, 604-869-965.
DESKI sosnowe, 38 mm, ładne, 3 m.sześć, 1.100 zł/m.sześć, Białystok. 511-778-870.
DESKI sosnowe, brzozowe, całówka do płotu, dł.3-3.5m, 7 mseśc, 520 zł/mseśc, gm.Zabłudów. 503-570-654.
DESKI sosnowe, dł.6,5m, 5 mseśc, 550 zł/mseśc, gm.Łapy. 696-338-530.
DESKI sosnowe, świerkowe, całówka, 10 mseść, 400 zł/mseśc. Augustów. 606-260-012.
DESKI sosnowe, świerkowe, całówka, 5mseśc, dł.3-4m, 550 zł/mseść, Lipsk. 699-903-234.
DESKI, baliki, sosnowe, dębowe, 5 mseśc, 600-1.000 zł/mseśc, Lipsk. 609-892-352.
DESKI, łaty, krokwie, itp, ok.20mseść, od 600zł-800zł/mseść, Zambrów. 888-969-977.
DESKI, stemple, pozostałość po budowie, 2 mseśc, 300-400 zł/mseśc, gm.Sokółka. 504-815-163.
DŁUŻYCA świerk, zdrowy, 300zł/mseść, Gródek. 694-426-665.
DŁUŻYCA świerkowa, dł.8-10m, 11szt, 100-150 zł/szt, gm.Wys.Maz. 696-176-927.
DOM do przeniesienia, drewniany, 12x7m, 11.000 zł, gm.Krypno. (85)716-92-69.
DOM do przeniesienia, drewniany, 63mkw, 8.000 zł, Trzcianne. 663-450-685.
DOM do rozbiórki, mała cegła, czerwona, 10x12m, 1.500 zł, ok.Zambrowa. 503-394-673.
DOM drewniany do przeniesienia, 13x7,90, stan db, 9.500 zł, gm.Rutki. 506-407-246.
DOM drewniany do przeniesienia, 5,40x7,40m, 6.000 zł, gm.Szepietowo. 606-489-099.
DOM drewniany do przeniesienia, 7x9m, 5.500 zł, Bielsk Podlaski. 502-702-287.
DOM drewniany do przeniesienia, 7x9m, 7.000 zł, ok.Nura. 696-556-233.
DOM drewniany do przeniesienia, 8x12m, 6.000 zł, ok.Białegostoku. 795-152-072.
DOM drewniany do przeniesienia, 9x7m, stan db, 5.000 zł, Choroszcz. 517-835-125.
DOM drewniany z bala do przeniesienia, 13x7,6, 7.900 zł, ok.Wys.Maz. 605-400-934.
DOM drewniany z bala do przeniesienia, 9/7, stan bdb, 9.200 zł, ok.Brańska. 785-021-548.
DOM drewniany z bala do rozbiórki, 9,5x5,5m, stan db, 3.500 zł, Suraż. (85)650-32-18.
DOM drewniany z dyla do przeniesienia, 4.30x12.80m, 8.000 zł, gm.Hajnówka. 513-551-844.
DOM drewniany, 6x8m, rozebrany, 4.000 zł, ok.Bielska Podlaskiego. 504-870-526.
DOM drewniany, do przeniesienia, 8x7, 7.500 zł, Wys.Maz. 508-305-288.
DOM z bala, do rozbiórki, 11x7m, 9.500 zł, ok.Kobylin-Borzymy. 600-239-666.
DOMEK letniskowy do przeniesienia, 36mkw, 3-pomieszczenia+ taras, nowy, ciekawy model, 24.000 zł, Łomża. 515-373-550.
DREWNO, sezonowane, gotowe do konstrukcji, komplet na dom, bal 8, 11cm, 28.000 zł, ok.Bociek. 781-102-293.
DRUT żeberkowy 12, 364 szt, 8.600 zł, gm.Śniadowo. 510-131-386.
DRUT żebrowany, gr.10mm, 20szt, 20 szt/szt, ok.Suwałk. 608-513-635.
DRZEWO konstrukcyjne, wysezonowane, tarcica, 20mseśc, 550 zł/mseśc, Białystok. 511-945-930.
DRZWI balkonowe pcv, nowe, 2 szt, 300 zł, B-stok. 604-922-094.
DRZWI balkonowe, 2-skrzydłowe, stolarskie, 228x73 cm, 300 zł, Łapy. 503-350-390.
DRZWI balkonowe, drewniane, 3-szybowe, 2x1.5m, 100 zł, Białystok. (85)675-25-70.
DRZWI balkonowe, PCV, białe, nowe, 400 zł, Suwałki. 790-866-318.
DRZWI dębowe, 80, oszklone, 3-skrzydłowe, futryna 250x205, 300 zł, Wasilków. 516-591-887.
DRZWI do stodoły, 400x450, 6 szt, 150 zł/szt, Zambrów. 668-517-042.
DRZWI drewniane wewnętrzne, 70-80cm, 5szt, 20 zł/szt, B-stok. (85)675-51-34.
DRZWI drewniane, jesionowe, 5szt, 200 zł/szt, Białystok. 507-383-115.
DRZWI drewniane, wewnętrzne +futryna, 100 zł, Suwałki. 508-014-766.
DRZWI garażowe klepkowe, stan bdb, 2,40x2,30m, 200 zł, Białystok. (85)732-21-16.
DRZWI garażowe stalowe, 235x290cm, 600 zł, Suwałki. 509-414-866.
DRZWI garażowe, roleta, aluminiowe, 340x390, 3.000 zł, Augustów. 518-010-997.
DRZWI garażowe, segmentowe, 3,05x2,7, 2.500 zł, gm.Świętajno. 604-449-646.
DRZWI garażowe, stolarskie, 2-skrzydłowe, 280x210cm, 400 zł, Łapy. 503-350-390.
DRZWI garażowe, zawiasy, wys.2.10x2.40, 300 zł, gm.Poświętne. (85)650-15-59.
DRZWI pokojowe ze szkłem, białe, prawe, lewe, 3 szt, szer.70cm, 60zł/szt, Białystok. 510-192-176.
DRZWI pokojowe, 80, prawe, oszklone, 50 zł, Choroszcz. 608-837-365.
DRZWI pokojowe, nowe, 2x80 lewe, 2x80 prawe, łazienkowe 1x70 lewe, 80 zł/szt, Sokółka. 608-529-908.
DRZWI PORTA, czteroszybowe, ciemne, 80cm, lewe, prawe +futryna, nowe, 2szt, 750 zł/kpl. B-stok. 513-141-745.
DRZWI prawe 80 cm, drewniane, brązowe, 100 zł, Białystok. (85)653-47-20.
DRZWI standardowe prawe, białe, wejściowe do mieszkania w bloku, 100 zł, Białystok. 796-859-172.
DRZWI wejściowe 180x100cm, 200 zł, Suwałki. 509-414-866.
DRZWI wejściowe, używane, futryna, balkonowe, 90-100/240, 300-400 zł/szt, Grabówka. 503-939-342.
DRZWI wewnętrze, ze szkła haftowanego, 2 szt, 95-145cm, 250-300 zł, Dobrzyniewo Duże. (85)719-70-68.
DRZWI wewnętrzne drewniane, 10szt +zamki, szyby, ościeżnice, 70-80cm, 50 zł/szt, B-stok. 605-600-007.
DRZWI wewnętrzne z demontażu, białe, 10 szt, 20-50 zł/szt, Suwałki. 515-269-759.
DRZWI wewnętrzne, 5szt, 100 zł/szt, Białystok. 508-295-039.
DRZWI wewnętrzne, sokółka, używane, 9szt, lewe, prawe, 70-80, 5 zł/szt, gm.Dobrzyniewo Duże. (85)719-72-17.
DRZWI Wiśniewski, segmentowe, ocieplane, 4-4,5m, 4.900 zł. 600-896-436.
DRZWI zewnętrzne metalowe z futryną, ocieplone pianką, nowe, 2 zamki, klamka, 760 zł, Białystok. 792-636-056.
DWUTEOWNIK 12, dł12m, 8szt, 400 zł/szt, Szczuczyn. 667-672-612.
DWUTEOWNIK 200mm, dł.4,30m, 4szt, 220 zł/szt, B-stok.(85)675-55-66.
DWUTEOWNIK, 120mm, dł.6m, 28szt, 150 zł/szt, B.Podl. 602-360-867.
DYL sosnowy, grubość 50, dł.4-6m, 30 mseśc, 750 zł/mseśc, Czarna Białostocka. 509-670-822.
DYL świerkowy sezonowany, fi 10cm, 7 mseśc, 1.400 zł/mseśc, Białystok. 604-261-838.
DYLE jesionowe, gr.25-50mm, 15mseść, 1.500 zł/mseśc, gm.Goniądz. (85)738-38-72.
DYLE sosnowe gr.10-18 cm, różne długości, b.stare, 12 mseśc, 600 zł/mseśc, Suwałki. 516-979-253.
DYLE świerkowe, wysezonowane, 30x14cm, 50mseśc, 800 zł/mseśc, ok.Białegostoku. 500-088-910.
ELEKTRODY ER-146, fi 5mm, 15 paczek, 35 zł/paczka, Suwałki. (87)566-50-74
ELEMENTY schodowe, stopień +podstopień, jesionowe, 50szt, 90 zł/szt, Hajnówka. 784-710-404.
ETERNIT nieużywany, 50szt, 10 zł/szt, gm.Kleszczele. 513-669-005.
ETERNIT w arkuszach, nowy, ok.100 szt, 20 zł/szt, ok.Suwałk. 606-955-291.
FAKRO kompletny kołnierz Kombi do pokryć wysokoprofilowanych KH1+KH3, 78x118, 100 zł, Białystok. 794-421-760.
FRYZ dębowy, gr.2,8cm, szer.7,5cm, dł.32cm, 1.200szt, 3 zł/szt, gm.Wasilków. 608-831-322.

SMSowo KOMFORTowo

ZLEĆ OGŁOSZENIE DROBNE
do Kramiku i Kramiku Plus
(dotyczy osób fizycznych nie prowadzących działalności gospodarczej)

Jak zlecić ogłoszenie?

– Wpisz w telefonie komórkowym dowolnej sieci SMS-a z treścią ogłoszenia. Zacznij od podania kodu złożonego z wyrazu kramik i po kropce numeru rubryki, w której ma się znaleźć ogłoszenie, np. 01, a dalej - po odstępie (spacji) - jego treść
Całość powinna wyglądać np. tak (prosimy nie używać polskich znaków): kramik.01 opiekunke do dziecka tel. 123456

– Wyślij SMS-a z treścią ogłoszenia pod numer:
72466 - cena: 2,46 zł brutto
- dwie emisje: jedna w Kramiku i jedna w Kramiku Plus
73466 - cena: 3,69 zł brutto
- cztery emisje: dwie w Kramiku i dwie w Kramiku Plus

– Otrzymasz potwierdzenie przyjęcia ogłoszenia z naszego Biura Ogłoszeń, które sprawdzi czy jest ono zgodne z zasadami określonymi w regulaminie przyjmowania ogłoszeń
– Twoje ogłoszenie znajdzie się w Kramiku i Kramiku Plus w najbliższym możliwym terminie
– Maksymalna długość ogłoszenia (wraz ze spacjami i interpunkcją) to 130 znaków

WAŻNE INFORMACJE:
– Ogłoszenia dotyczące sprzedaży lub wynajmu muszą zawierać CENĘ.
– Do rubryki Praca/Zatrudnię (kod rubryki 01) przyjmowane są tylko ogłoszenia dotyczące zatrudnienia opiekunki do dziecka lub gospodyni domowej
– Ogłoszenia zlecone do rubryki Automoto/Sprzedam muszą zawierać markę oraz model samochodu
– Ogłoszenia zlecone do wszystkich rubryk z branży Nieruchomości muszą zawierać lokalizację (miasto oraz osiedle lub ulicę)
– Ogłoszenie z treści, których wynika, że Ogłoszeniodawca prowadzi działalność gospodarczą nie zostaną opublikowane
– Regulamin wysyłania i publikowania ogłoszeń przez SMS dostępny jest na stronie internetowej:
www.wspolczesna.pl/kramik

OFERTA DLA OSÓB PROWADZĄCYCH DZIAŁALNOŚĆ GOSPODARCZĄ
– Wyślij SMS-a z treścią ogłoszenia pod numer:
79988 - cena: 11,07 zł brutto
- dwie emisje: jedna w Kramiku i jedna w Kramiku Plus.

Rubryki:
69 Praca/Zatrudnię
70 Biznes
71 Turystyka, Agroturystyka
72 Zdrowie
73 Usługi

Wyślij ogłoszenie SMS'em

Wykaz rubryk - ogłoszeń SMS do Kramiku i Kramiku Plus

01 Praca/Zatrudnię
02 Praca/Szukam pracy
03 Podaruję
04 Potrzebuję
05 Zamienię
06 Automoto/Kupię
07 Automoto/Sprzedam
08 Automoto/Części/kupię
09 Automoto/Części/sprzedam
10 Automoto/Motory/kupię
11 Automoto/Motory/sprzedam
12 Automoto/zamienię
13 Nauka
14 Zdrowie/zdrowie i uroda
15 Nieruchomości/Kupię
16 Nieruchomości/Sprzedam
17 Nieruchomości/Poszukuję
18 Nieruchomości/Wynajmę
19 Nieruchomości/Zamienię
20 Nieruchomości/Stancje
21 Dla Domu/Meble
22 Dla Domu/Sprzęt AGD
23 Dla Domu/Inne
24 Dla Domu/Kupię
25 Dla Dzieci/zabawki
26 Dla Dzieci/akcesoria
27 Dla Dzieci/odzież
28 RTV/Kupię
29 RTV/Sprzedam
30 RTV/Zamienię
31 Komputery/Kupię
32 Komputery/Sprzedam
33 Hobby/Muzyka
34 Hobby/Sprzęt sportowy
35 Hobby/Zwierzęta/Domowe
36 Hobby/Zwierzęta/jeździectwo
37 Hobby/Zwierzęta/oddam
38 Hobby/Rośliny
39 Hobby/Foto
40 Hobby/Antyki
41 Hobby/Książki, czasopisma
42 Hobby/inne
43 Rolnictwo/kupię
44 Rolnictwo/maszyny i urządzenia
45 Rolnictwo/produkty rolne
46 Rolnictwo/zwierzęta hodowlane
47 Rolnictwo/materiały do produkcji
48 Rolnictwo/Ziemia rolna
49 Rolnictwo/Zamienię
50 Różne/kupię
51 Różne /sprzedam
52 Różne/inne
53 Handel/Kupię
54 Handel/Sprzedam
55 Maszyny i urządzenia/Kupię
56 Maszyny i urządzenia/Sprzedam
57 Okazje/sprzedam
58 Okazje/Kupię
59 Okazje/zamienię
60 Okazje/Rzeczy nowe
61 Okazje/Rzeczy używane
62 Materiały budowlane/Kupię
63 Materiały budowlane/Sprzedam
64 Materiały budowlane/Zamienię
65 Telefony/sprzedam
66 Telefony/Kupię
67 Telefony/Zamienię
68 Zawiadomienia

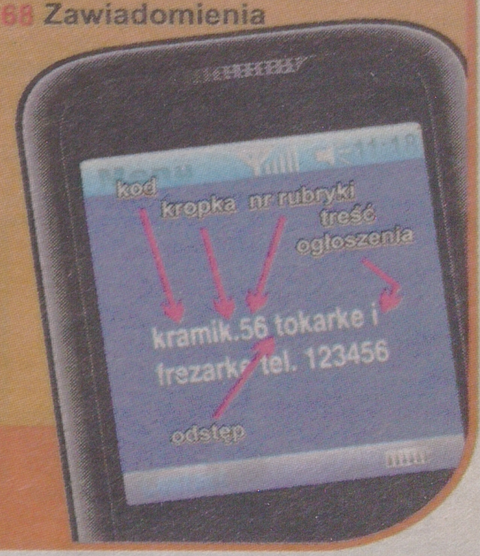

FUTRYNY do drzwi, sosnowe, 5 kpl, 110 zł/kpl. 604-922-094.

GRES biały 0,45cmx0,45cm, 16mkw, 210 zł, Łapy. 505-873-205.

GRES szkliwiony, 50x50, merida złota 16 mkw, beżowa 40,5 mkw, pozostałości po budowie, 42 zł/mkw, B-stok. 604-197-223.

GRZEJNIK łazienkowy, drabinka, 160 zł, B-stok. (85)654-50-69.

GRZEJNIK łazienkowy, drabinkowy, nowy, 45x75cm, 200 zł, Łapy. 503-350-390.

GRZEJNIK żeliwny, 3szt, 38 żeberek, 5 zł/żeberko, Sokółka. 515-453-299.

GRZEJNIKI aluminiowe, 4szt, 10 zł/żeberko, Suwałki. 508-014-766.

GRZEJNIKI aluminiowe, 58 żeberek, 15 zł/szt, Suwałki. (870566-24-42.

GRZEJNIKI stalowe płytowe V11 Kermi, wys. 60cm, dł. 50cm, nowe, 3szt, 90 zł/szt, Białystok. 508-041-568.

GRZEJNIKI żeliwne, 90 szt, 5 zł/szt, Grajewo. 697-760-481.

GRZEJNIKI żeliwne, ok.30szt, 12 zł/żeberko, B-stok. 604-825-600.

IZOTERMA, 230x630x240, 1.200 zł, gm.Nowe Piekuty. 692-792-241.

JESION sezonowany, gr.5cm, dł.125cm, 1.5msześc, 1.000 zł, gm.Świętajno. 509-415-920.

JESION w balach, 2.5msześć, gr.50mm, 2.500 zł, gm.Klukowo. 661-708-730.

JESION w dylach, gr.5cm i 8cm, 4msześć i deska jesionowa, 0.5msześć, 1.200 zł/msześć, gm.Jaświły. (85)716-81-72.

KABEL, 2-żyłowy, cienki, 85mb, 1 zł/mb, gm.Kleszczele. 513-669-005.

KABINA prysznicowa, szklana, 90x90, używana, stan db, 165 zł, Białystok. 503-369-775.

KAMIENIE, duże i małe, 2t, 100 zł/t. (85)873-46-25.

KAMIEŃ bity, płytki, 200mkw, 30-40 zł/mkw, ok.Suwałk. 502-870-481.

KAMIEŃ duży, ok. 40 t, 10 zł/t, Mońki. (85)716-49-95.

KAMIEŃ łupany, 15mkw, 750 zł, Suwałki. 602-866-042.

KAMIEŃ polny szczepany, głazy, ok.100 mkw, 25-100 zł/mkw, ok.Suwałk. 500-600-998.

KAMIEŃ szczepany, duży, 40mkw, 30 zł/mkw, gm.Wieliczki. 797-254-122.

KANTÓWKA świerkowa, 42x140x1600, 100szt, 8 zł/szt, gm.Nowinka. 502-77-690.

KANTÓWKI, krokwie, deski, 5msześc, 700 zł/msześc, gm.Lipsk. 699-903-234.

KĄTOWNIK, aluminiowy, 35/35/4, 100mb, B-stok, 4.5 zł/mb. 666-049-902.

KLOCE sosnowe, grube, dł.5-6m, 15szt, 200 zł/msześc, Białystok. (85)675-08-20.

KLUCZE, kpl, 108 części, bardzo mocne, nowe, możliwość sprawdzenia, 220 zł, ok.Wys.Maz. 503-511-621.

KOCIOŁ żeliwny, emeliowany, 200l, 100 zł, Suwałki. 508-014-766.

KOŁKI 100 szt, 0,40 gr/szt, Białystok. 608-423-288.

KOŁKI do pastucha, dębowe, 500szt, 2 zł/szt, gm.Świętajno. 509-415-920.

KOŁKI podporowe, stropowe, dł.2,80m, 250szt, 5 zł/szt, Bielsk Podlaski. 603-526-999.

KOŁKI, do pastucha, sosnowe, 500 szt, 2 zł/szt. ok.Augustowa, 697-365-937.

KOŁY dębowe, dł.1,80m, 300szt, 10 zł/szt, gm.Dąbrowa B-stocka. 502-752-153.

KONSTRUKCJA masztu siłowni wiatrowej, składana, 13 m, 1.050 zł, Białystok. (85)741-94-40.

KONSTRUKCJA metalowa hangaru, wiaty, 22.5x12m, kryta blachą, 32.000 zł, ok.Suwałk. 504-050-544.

KONSTRUKCJA metalowa szklarni 12x30 m, wys. 3.40, 15.000 zł, Gołdap. 507-534-031.

KONSTRUKCJA metalowa wiaty, 30/10/5m, 22.000 zł, Warszawa. 516-979-253.

KONTENER budowlano-biurowy, 2szt, 6x2.40, stan bdb, 3.000-5.000 zł, Sokółka. 505-231-261.

KONTENER mieszkalno-biurowy, 2.80x5m, 5.500 zł, Łapy. 601-882-370.

KRATA okienna, 131x139cm, 300 zł, B-stok. 883-266-515.

KRATY, 120/120, 14szt, 100 zł/szt, Czarna B-stocka. 692-339-907.

KRĄG betonowy, nowy, śr.80cm, dł.100cm, 100 zł, Czarna B-stocka. (85)710-28-97, 728-661-442.

KRĄG do szamba, 3szt, 550 zł/kpl, gm.Knyszyn. 518-748-017.

KRĘGI betonowe, nowe, uzbrojone, 50/120, 11szt, 85 zł/szt, ok.Olecka. 695-244-024.

KROKWIE, łaty, deski, 500-700 zł, możliwy transport. 510-311-789.

LINA stalowa fi 13 mm, dł. ok.40m, 170 zł, Czarna Białostocka. (85)710-11-51 po 20.00.

LINA stalowa, nowa, fi 12mm, dł.53m, 280 zł, Białystok. 500-514-037.

LISTWY jesionowe, suche, 100x7x1.7cm, 400 szt, 1.20 zł/szt, ok.Hajnówki. 697-423-518.

ŁATY dachowe, 5x4, 6x4, 10 msześć, 650 zł/msześć, Augustów. 606-260-012.

METALOWA wiata 9.5-12m, 5.000 zł, ok.Jedwabnego. 692-258-572.

MOZAIKA podłogowa, dąb, jesion, 250mkw, 15-35 zł/mkw, Hajnówka. 784-710-404.

OGRODZENIE metalowe, 12mb, 800 zł, Choroszcz. 608-444-078.

OKAP, 120 zł, Białystok. 788-709-040.

OKIENNICE na okna, 6kpl, 50 zł/kpl, Białystok. 796-859-172.

OKNA drewniane Sokólskie, 2 szt, 140x115, 70 zł/szt, Białystok. 500-665-025.

OKNA drewniane Sokólskie, 3-szybowe, z demontażu, 115/158, 88/115, 58/1150, 5szt, 50-80 zł, Bielsk Podlaski. 501-933-360.

OKNA drewniane Sokólskie, z demontażu, z futryną, 120-170/60-165cm, 10szt, 300-600 zł/szt, Grabówka. 503-939-342.

OKNA drewniane, pokryte plastikiem, 120x90, 4 szt, 105x90, 4 szt, 130 zł/szt, Białystok. 505-040-746.

OKNA drewniane, skrzynkowe, 2-dzielne z lufcikiem, nowe, niemalowane, 240x150, 2szt, 320 zł/szt, Grabówka. 503-939-342.

OKNA PCV 87x144, 117x114, 2szt, nowe, 390 zł/szt, Białystok. (85)676-22-45 po 17.

OKNA PCV, 5szt, stan bdb, 103x134, 350 zł, ok.Suwałk. 608-513-635.

OKNA PCV, nowe, 146x117, 3 szt, 400 zł/szt, gm.Wasilków. (85)718-52-82.

OKNA sokólskie, 4szt, szer.97cm, wys.147, 60 zł/szt, ok.B-stoku. (85)743-60-99.

OKNA wiejskie z lufcikami, skrzynkowe, 161x128, 4szt, 250 zł/szt, Białystok. 500-467-464.

OKNA, plastikowe, używane, 173/138, 2szt, B-stok, 400 zł/szt. 505-040-746.

OKNO 2-szybowe, nowe, 1m/1m, 200 zł, B-stok. 693-312-572.

OKNO balkonowe pcv wraz z futryną, na otwór 226/85, stan bdb, 110 zł, Suwałki. 503-012-059.

OKNO drewniane skrzynkowe, 200x145cm, nowe, niemalowane, 3szt, 100 zł/szt, Szczuczyn. 667-672-612.

OKNO drewniane z futryną, 2szt, 207/150, 220 zł/szt, Supraśl. 507-440-178.

OKNO drewniane, 130x180cm, 120 zł, B-stok. 514-921-381.

OKNO dwuskrzydłowe, plastikowe, 1455x1325, nowe, 500 zł, Suwałki. 602-866-042.

OKNO PCV, 2-skrzydłowe, 206x143, 250 zł, gm.Stawiski. 694-114-287.

OKNO pcv, 87x114, 4 szt, nowe, 330 zł/szt, B-stok. (85)654-50-69.

OKNO PCV, nowe, 116x117, 300 zł, gm.Wasilków. (85)718-52-82.

OKNO plastikowe, nowe, 87x200cm, okleina dębowa, 300 zł, gm.Świętajno. 509-415-920.

OSIKA, 40mp, 120 zł/mp, gm.Suchowola. (85)712-46-65, 502-216-293.

OŚCIEŻNICA metalowa, 5szt, 40 zł/szt, Łomża. 696-178-083.

OŚCIEŻNICA metalowa, 80, 30 zł, Białystok. 601-758-504.

PALETA, 130 szt, 5 zł/szt, ok.Juchnowca Kościelnego. 500-215-429.

PANEL podłogowy, dąb afrykański, pozostałości po budowie, 6 mkw, 50 zł/mkw, Białystok. 604-197-223.

PARAPETY marmurowe, beż, 2mx20cmx2cm, 10szt, z demontażu, 80 zł/szt, B-stok. 605-171-045.

PIEC kaflowy, ozdobyny, mały, 1.500 zł. 600-354-394.

PŁOT metalowy, 21m, solidny, używany, 1.100 zł, Białystok. 604-569-119.

PŁYTA chodnikowa nowa, 200szt, 2.50 zł/szt, Choroszcz. 722-253-382.

PŁYTA MDF, 20szt, grubość 10-18mm, 105x280, 25-45 zł/szt, ok.Ciechanowca. 604-349-078.

PŁYTA MDF, gr.6-25mm, szer.1,2x2.80m, 300mkw, 6 zł/mkw, gm.Szypliszki. 504-292-044.

PŁYTA sklejka, 0,55x0,83cm, 70szt, 32mkw, 550 zł/całość, Łapy. 505-873-205.

PŁYTA wiórowa, 10szt, 210x280x1,8cm, 100 zł/szt, gm.Wys.Maz. 602-753-916.

PŁYTA wiórowa, 180x250cm, gr.10, 16mm, 18mm, 15szt, 20-45 zł/szt, gm.Wasilków. 604-755-562.

PŁYTKI chodnikowe 50x50 z rozbiórki, 3.000 szt, 3,50 zł/szt, Białystok. (85)653-60-35.

PŁYTKI chodnikowe 50x50x7 cm, 300 szt, 3.50 zł/szt, Białystok. 505-548-299.

PŁYTKI chodnikowe 50x50x7, 300szt, 4 zł/szt, gm.Szypliszki. 502-907-211.

PŁYTKI chodnikowe, 100szt, 50/50, 3.20 zł/szt, B-stok. 787-230-980.

PŁYTKI chodnikowe, szare, 35x35cm, 360sztuk, 2 zł/szt, 43mkw, 16 zł/mkw, ok.Białegostoku. 660-404-365, (85)662-70-15.

PŁYTY kanałowe, gruz, 20-40 zł/mkw. 608-477-013.

PODCIĄGI, stalowe, 2 szt. 0,4x0,16x10m, 4.000 zł, Zambrów. 503-044-278.

PODŁOGÓWKA, 100mnkw, 45 zł/mkw, gm.Narew. 507-970-391.

POLBRUK z demontażu, stan bdb, 80mkw, 20 zł/mkw, B-stok. 697-968-997.

PRZEWÓD YDY, 5x10, 9mb, 10 zł/mb, Suwałki. (87)566-73-31, 608-410-504.

PRZEWÓD ziemny, 4x1, 100mb, 1.50 zł/mb, B-stok. 660-920-154.

PRZĘSŁA ogrodzeniowe z płaskownika, nadające się na bramę, 10m, 100 zł/m, Suwałki. (87)565-14-16.

PRZĘSŁA płotu drewnianego, lamelowe, 7 szt, szer. 1,80, wys. 1,50, 40 zł/szt, Suwałki. 502-384-040.

PRZĘSŁO ogrodzeniowe, 100 szt, 120 zł/szt, Zabłudów. 600-469-752.

PUSTAK suporex, 200 szt, nowe, pozostałości po budowie, 7 zł/szt, Szepietowo. 663-677-415.

PUSTAK Suporex, 680 szt, 4 zł/szt, Kuźnica. 798-141-240.

PUSTAK śniadowski, 400szt, 5,50 zł/szt, Łomża. 696-178-083.

PUSTAK U 220, klasa15, 400 szt, możliwy transport w ok.Łap, 1.8 zł/szt, gm.Łapy. 784-837-662.

PUSTAKI szczelinowe U, 350 szt, 2 zł/szt, B-stok. 609-643-500.

PUSTAKI żużlowe, 300szt, 2.70 zł/szt, Zabłudów. 792-606-775.

PUSTAKI, 200 szt, 4.50 zł/szt, Grabówka. 692-777-373.

RAMY okienne, 4szt, 5 zł/szt, Białystok. (85)675-51-34.

RAMY okienne, z szybami, drewniane, białe, 20szt, Andrzejewo, 10 zł/szt. 692-150-103.

RURA czarna, 30mb, fi 12,5cm, 30 zł/mb, gm.Wys.Maz. (86)275-30-57.

RURA czarna, bez szwu, nowa, śred.20mm, 300mb, 6 zł/mb, Mońki. (85)716-47-99 po 19.00.

RURY pcv, 40szt, dł.6mb, 5 zł/mb, gm.Wasilków. 604-955-045.

RURY stalowe fi 100mm, dł. 28mb, 11 zł/mb, Czarna B-cka. 503-535-002.

RURY stalowe, 52mm, 200mb, 8.50 zł/mb, Białystok. 608-688-559.

RURY, średnica 6-7cm, dł.2-2,5m, na stanowiska, ogrodzenia, 200szt, 8 zł/mb, gm.Szepietowo. 506-709-418.

RUSZTA betonowe, 175/35/8, 300 szt, 65 zł/szt, gm.Hajnowka. 509-218-681.

RUSZTOWANIA warszawskie typ lekki, całe i połówki, nowe i używane, 35szt, 47 zł/szt, Białystok. 505-611-998.

RUSZTOWANIA warszawskie, 50 szt, 52 zł/szt, Ostrołęka. 505-873-504.

RUSZTOWANIA warszawskie, 50szt, 50 zł/szt, Białystok. 606-375-337.

RUSZTOWANIE warszawskie, 20 elementów, 40 zł/szt, ok.B-stoku. 603-244-672.

RUSZTOWANIE warszawskie, 30 szt, 45 zł/szt, Białystok. 608-688-559.

SCHODY drewniane, klon, szer.30cm, dł. 105cm, stopnie i podstopnie, 16szt, 1.500 zł, Łapy. 505-873-205.

SEDES kompakt z deską, 150 zł, Białystok. 508-073-762.

SIATKA leśna, ocynkowana, wys.2m, 300mb, 4,30 zł/mb, gm.Turośń Kościelna. 606-783-019.

SIATKA maskująca, 6x6m, 300 zł, 8x8m, 450 zł, 12x12m, 700 zł, Lipsk. (87)642-35-04.

SIATKA ogrodzeniowa leśna, ocynkowana, nowa, oczka 10x15 cm, wys.125cm, 200mb, 3 zł/mb, Białystok. 793-643-533.

SIATKA ogrodzeniowa, leśna, 500mb, wys.160cm, 3.50 zł/mb, Hajnówka. 502-098-983.

SKRZYDŁA okienne pcv, na futrynę 131/61, 10szt, stan bdb, 50 zł/szt, Suwałki. 503-012-059.

SKRZYDŁA okienne z demontażu, 20 szt, 5-10 zł/szt, Suwałki. 515-269-759.

SKRZYNIA elektryczna, metalowa, na budowę, gniazdka, bezpieczniki, 180 zł, Białystok. 505-062-635.

SKRZYNKA 1-fazowa, na budowe, 550 zł, Białystok. 603-399-521.

SKRZYNKA energetyczna budowlana, aluminiowa, 40x25x170cm, stojąca, niekompletna, 60 zł, B-stok. 607-407-510.

SŁOMA prosta do krycia dachów, duże snopy, 50szt, 10zł/szt, gm.Łapy. (85)715-47-85.

SŁUPKI ogrodzeniowe, 100 szt, 16 zł/szt, Białystok. 608-688-559.

SŁUPKI ogrodzeniowe, betonowe, nowe, 100 szt, 20 zł/szt, gm.Augustów. 503-546-768.

SŁUPKI ogrodzeniowe, metalowe, 100szt, 22 zł/szt, gm.Augustów. 503-546-768.

SŁUPKI ogrodzeniowe, różne, ok.50szt, od 10zł-20zł/szt, B-stok. 787-230-980.

SŁUPKI ogrodzeniowe, wys.200cm, 50szt, 20 zł/szt, Hajnówka. 502-098-983.

SŁUPY elektryczne, 15 szt, 50 zł/szt, Łomża. 501-674-371.

SPICHLERZ z bala, 6x5m, 4.000 zł, ok.Ciechanowca. 513-066-760.

STAL żebrowana, gr.10mm, 900m, 1.500 zł, B.Podl. 607-226-062.

STEMPLE budowlane, 150szt, 3,50 zł/szt, Turośń Kościelna. 698-771-943.

STEMPLE budowlane, 220szt, 3,50 zł/szt, gm.Juchnowiec Kośc. 503-697-240

STEMPLE budowlane, 250 szt, 4 zł/szt. 504-804-232.

STEMPLE budowlane, 250szt, dł.2,75m, 4.50 zł/szt, Czyżew Osada. 604-167-045.

STEMPLE budowlane, 3m, 200 szt, 4 zł/sz, ok.Suwałk. 512-553-781.

STEMPLE budowlane, 500szt, 5 zł/szt, B-stok. 519-583-812.

STEMPLE budowlane, dł.2,80m, 200szt, 3 zł/szt, możliwy dowóz, ok.B-stoku. 600-405-015.

STEMPLE budowlane, dł.3m, 100szt, 4 zł/szt, ok.Bielska Podlaskiego. 505-616-986.

STEMPLE budowlane, ok.150szt, 4 zł/szt, ok.Zambrowa. 503-094-174.

STEMPLE budowlane, ok.300szt, wys.2.40m, 3.30 zł/szt, B-stok. 501-973-336.

STEMPLE budowlane, świerkowe, korowane, 200 szt, 4 zł/szt, ok.Suwałk. (87)815-43-76, 513-622-921.

STODOŁA do przeniesienia, reglówka, kryta blachą, 10x20, 10.000 zł, gm.Wyszki. 513-316-839.

STODOŁA do przeniesienia, stan db, 19x11, 10.000 zł, Ciechanowiec. (86)277-11-04.

STODOŁA, 26mx9m, na betonowych słupach, kryta dachówką, odeskowana, 6.000 zł, B-stok. 600-560-076.

STOJAK do przewozu okien, nowy, z kabłomkami, 1.500 zł, Dobrzyniewo Duże. 886-443-484.

STOPNIE dębowe, I klasa, dł.1m, 50szt, 85 zł/szt, Hajnówka. 604-301-790.

STYROPIAN frezowany, gr.15 cm, nowy, ok. 32 mkw, 16 zł/mkw, ok.Zambrowa. 510-980-672.

STYROPIAN frezowany, gr.15cm, 32msześć, 105 zł/msześć, gm.Korycin. 668-420-988.

SZALÓWKA płaska, 200m, 25-35 zł/mkw, ok.Białegostoku. 502-663-540.

SZALÓWKA sosnowa, szer.145cm, grubość 2cm, dł.5m, 200mkw, 25-45 zł/mkw, Czarna B-stocka. 603-097-463.

SZALÓWKA, 150mkw, 35 zł/mkw, gm.Narew. 507-970-391.

SZTACHETY 120-150cm, 1.000 szt, 4-5 zł/szt, gm.Choroszcz. 608-479-688.

SZTACHETY dębowe, wyrobione, zaokrąglone, 2.000 szt, 3.50-4.50 zł/szt, gm.Janów. 508-050-129.

SZTACHETY olchowe, 0,70-1m, 500szt, 1.80-2,90 zł/szt, Białystok. 511-541-888.

SZTACHETY olchowe, 1.65 7.5cm, gr.3cm, 300szt, 3 zł/szt, ok.Bielska Podl. 500-787-032.

SZTACHETY olchowe, dł.1,3-1,5m, 1.000szt, 4-5 zł/szt, gm.Zabłudów. 506-804-044.

SZTACHETY olchowe, heblowane, zaokrąglone, szer. 10cm, dł. 150cm, 500szt, 5.50 zł/szt, Białystok. 504-616-842, 602-666-589.

SZTACHETY sosnowe, dł.150cm, 300 szt, 4 zł/szt, Białystok. 512-616-238.

SZTACHETY sosnowe, zaokrąglone, 90x25, dł.1-1,5m, 400szt, 3.0-4.5 zł/szt, Białystok. 603-097-463.

SZTACHETY świerkowe, 400szt, 3 zł/szt, gm.Narewka. (85)685-60-84, 728-702-294.

SZTACHETY świerkowe, suche, wyrobione, zaokrąglone, dł. 1.2m, 1.200szt, 4.5 zł/szt, ok.Hajnówki. 504-528-278.

SZTACHETY z topoli, dł.1.20m, gr.3cm, 100szt, 3 zł/szt, B-stok. 605-216-479.

SZTACHETY z topoli, heblowane, 3ximpregnowane, dł.1.35m, gr.3cm, 200szt, 5 zł/szt, B-stok. 605-216-479.

SZTACHETY, 1-1,6m, 700 szt, 2.50-4.90 zł/szt, Białystok. 662-744-100.

SZTACHETY, 1m-1.8m, ok.500 szt, 2.50-4.90 zł/szt, Białystok. 698-580-099.

SZYNY kolejowe, 20szt, dł.6m, łączniki, 8.000 zł, gm.Kolno. 510-817-310.

TARCICA cięta zimą, 6msześc, gr.14cm, wysezonowane, 700 zł/msześc, gm.Suchowola. (85)712-45-44.

TARCICA dębowa, dł.4m, 7msześc, 1.500 zł/msześc, ok.Suchowoli. 604-092-890.

TARCICA sosnowa, sucha, 25,30,50,80mm, 5 msześc, 600-950 zł/msześc, ok.Białegostoku. 515-418-047.

TARCICA sosnowa, wysezonowana, grubość 25-100mm, 2 msześc, 800 zł/msześc, Mońki. 606-947-049.

TARCINA dębowa, gr. 8cm, 6msześc, 1.100 zł/msześc, Rajgród. 503-337-091, (86)272-17-73.

TOALETY drewniane, nowe, 2szt, 590 zł/szt, Białystok. 511-541-888.

TRALKI betonowe, nowe, 160szt, 6-14 zł/szt, ok.Szypliszk. 519-490-051.

UMYWALKA CERSANIT LOTOS, 50cm, bez otworu pod baterię, nowa, 60 zł, Białystok. 794-421-760.

UMYWALKA łazienkowa, mała, biała, na nodze, mało używana, 70 zł, Białystok. 504-714-108.

UMYWALKA porcelanowa, zielona +podstawka, 120 zł, gm.Łapy. 503-350-390.

WANNA akrylowa biała na nóżkach, nie używana, 160x70 cm, 190 zł, Wys.Maz. 886-826-234.

WANNA akrylowa, lewa, 100x150, stan bdb, 190 zł, Wasilków. (85)718-55-41.

WANNA Emalia, 70/100, 1.5-roczna, 100 zł, B-stok. 607-680-574.

WANNA emaliowana z nogami, nowa, 160 zł, Białystok. 885-937-981.

WANNA, 2xumywalka +noga, kabina prysznicowa, brodzik, 40-150 zł/szt, Białystok. 508-295-039.

WANNA, 30 zł. 508-610-052.

WANNĘ narożna, z hydromasażem, 103x163, 900 zł, Białystok. 508-073-763.

WIATA, 10x30m, blacha, łaty, stan bdb, 42.000 zł, Zambrów. 662-731-569.

WIERZBA dachowa, 26 szt.krokwi, 6 szt.podciągów, 5.500 zł, gm.Grabowo. 880-217-821.

WIĘŹBA dachowa: belki 9szt, krokiwe 24szt, bale 22szt, deski, 7.000 zł/kpl, B-stok. 509-116-520.

WKŁAD kominkowy, narożny, łamana szyba, niemiecki, 1.100 zł, Białystok. (85)676-22-45 po 17.

WŁAZ żeliwny, ciężki, 350 zł, B-stok. 604-197-223.

WŁAZ żeliwny, ciężki, 350 zł, B-stok. 604-197-223.

WŁAZ żeliwny, lekki, 280 zł, B-stok. 604-197-223.

WŁAZ żeliwny, lekki, 280 zł, B-stok. 604-197-223.

WYKŁADZINA podłogowa pcv, ok.25mkw, w 2-kawałkach, mało używana, 10 zł/mkw, B-stok. (85)652-08-25.

ZAWIAS do drzwi stodoły lub obory, 100x6cm, 12szt, 20 zł/szt, B.Podl. 506-731-735.

ZAWIASY do drzwi stodoły, obory, 125x6,5cm, 16 szt, 30 zł/szt, Białystok. 511-541-888.

ZLEWOZMYWAK ze stali nierdzewnej, 2szt, 200 zł/szt, ok.Łap. (85)715-33-22, 516-743-068.

ŻEBERKA aluminiowe, 58szt, 15 zł/szt, Suwałki. (87)566-24-42.

ŻEBERKA żeliwne, nowe, 140szt, 8 zł/szt, gm.Kuźnica. 601-802-917.

ŻEBERKA żeliwne, ok.120szt, Białystok, 8zł/szt. 796-636-056.

ŻERDZIE na ogrodzenie, 100 szt, 5 zł/szt, Zabłudów. 511-260-411.

ŻUŻEL 20-letni, 100t, 3.000 zł, ok.Siemiatycz. 782-122-070.

ŻWIR, piasek, ziemia, kruszywa, możliwy transport, 13-30t, 100-1.000 zł/ wywrotka, Wasilków. 792-019-810.

HURTOWNIA MATERIAŁÓW BUDOWLANYCH

fadbet s.a.

Szosa Knyszyńska 25, Białystok – Fasty, tel. 85 743 83 21-27,
godz. otwarcia pon.-pt.: 7.00-17.00, sob.: 8.00-14.00

Płyta gipsowo-kartonowa Knauf 16,90 zł/szt.

Wełna szklana 10cm URSA 8,00 zł/m²

Cegła klinkierowa Jopek 1,45 zł/szt.

Dystrybutor SCHOMBURG

BLACHY PRUSZYŃSKI

STABILL FAST

KUPIĘ

DREWNO do wycinki lub surowiec tartaczny, z okolic Ciechanowca. 517-919-787.

DREWNO opałowe liściaste, iglaste, 20mp. 669-039-832.

DREWNO opałowe rąbane, liściaste. 663-460-468.

DREWNO opałowe, olszyna, 5mp, Mońki i okolice. 605-218-508.

DREWNO opałowe: dąb, jesion, grab, buk, względnie suche, ok.300mp. 502-377-550.

DRZEWO na pniu, sosnę, świerk, ok. Turośni Kościelnej. 511-778-870.

DRZEWO opałowe, ok.8msześc. 513-488-227.

SOSNĘ, świerk tartaczny, gm.Wys.Maz. 723-429-865.

TOPOLA, na pniu, las sosnowy. 698-586-790.

SPRZEDAM

BRYKIET drzewny dębowy, workowany 25kg, 40 worków, 16 zł/worek Białystok-Zaścianki. (85)740-22-33.

BRZOZA na pniu fi 35-45, 15msześc, 200 zł/msześc, gm.Jaświły. 508-530-823.

BRZOZA opałowa, 100mp, 150 złpm, Zambrów. (86)270-59-40.

BRZOZA, 10mp, 120 zł/mp, ok.B-stoku. 511-260-411.

DĄB, ok. 5 msześc. 200 zł/m, ew. z dowozem, Czarna Białostocka. 506-411-452.

DREWNO dębowe, brzezina, porąbane, wysezonowane, do pieca lub kominka, suche, 2 przyczepy, 1.500 zł/przyczepa, k.Zambrowa. 519-109-880. po 20.

DREWNO mieszane, 10mp, 90 zł/mp, Gródek. 796-161-442.

DREWNO opałowe Grab, grube, 50msześć, 120 zł/msześć, Sokółka. 505-231-261.

DREWNO opałowe olcha, ok.15mp, 150 zł/mp, gm.Ciechanowiec. 666-508-621.

DREWNO opałowe, 200mp, 100-200 zł/mp, Białystok. 519-583-812.

DREWNO opałowe, brykiet, zrzyny, opoły, 20msześc, możliwy dowóz, 75 zł/msześc, Białystok. 515-076-758.

DREWNO opałowe, brzoza, olcha, 10mp, 130 zł/mp, gm.Przytuły. 506-799-992.

DREWNO opałowe, grab, 10mp, 180 zł/mp, Zambrów. 501-546-320.

DREWNO opałowe, jesion, 100 mp, 180 zł/mp z dowozem, Czarna Białostocka. 509-670-822.

DREWNO opałowe, kominkowe, 30 msześc, 90 zł/msześc, Ełk. 516-732-715.

DREWNO opałowe, kominkowe, metrowe, rąbane, 15mp, 110-190 zł/mp, Turośń Kościelna. 698-771-943.

DREWNO opałowe, mieszane, 5msześc, 110 zł/msześc, B-stok. 514-164-686.

DREWNO opałowe, olcha, 10mp, 140 zł/mp, ok.Białaszewa. 665-310-678.

DREWNO opałowe, olcha, brzoza, dąb, świerk, 165mp, 110-160 zł/mp, ok.Suwałk. 509-556-910.

DREWNO opałowe, popiłowane, suche, olcha, 3mp, 150 zł/mp, możliwy transport, ok.Augustowa. 665-626-828.

DREWNO opałowe, rąbane, dąb, 6msześc, 250 zł/msześc, gm.Poświętne. (85)650-12-78.

DREWNO opałowe, rąbane, suche, liściaste, 5msześc, 180 zł/msześc, ok.Białegostoku. 664-980-174.

DREWNO opałowe, sosna, 5mp, 100 zł/mp, gm.Przytuły. 506-799-992.

DREWNO opałowe, sosna, brzoza, 10-15 mp, 60-100 zł/mp, B-stok. 516-251-596.

DREWNO rąbane suche, sosna, 42msześc, 140 zł/msześc, gm.Wasilków. 797-491-707.

DREWNO rąbane, suche, 10msześc, 150 zł/msześc, gm.Wasilków. 797-491-707.

DRZEWO opałowe, 10m, 130 zł/m, ok.Zambrowa. (86)271-88-68.

DRZEWO opałowe, 40mp, 80-150 zł/mp, ok.Kolna. 660-881-291, (86)279-04-18.

DRZEWO opałowe, ok.8msześc, świerk, sosna, osika, brzoza, w pieńkach, gm.Jaświły, 1.000 zł. (85)716-85-42.

DRZEWO opałowe, sosnowe, 25 msześc, 120 zł/msześc, dowóz, Białystok. 606-470-374.

DRZEWO opałowe, sosnowe, suche, 5 msześc, 100 zł/msześc, ok.Łapy. 785-958-329.

DRZEWO opałowe, świerk, sosna, brzoza, olcha, 80mp, 100-160 zł/mp, Suwałki. 781-100-751.

DYLE jesion, dł. 1,20m, grubość 5-8cm, 3 msześc, 900-1.100 zł/msześc, ok.Sokółki. 785-639-642.

EKOGROSZEK workowany 25kg, 17,50 zł/worek, 3t, 680 zł/t, Białystok. (85)740-22-33, 600-935-736.

JESION, gr.55 mm, dł.4,2m, 4msześc, sezonowane 4 lata, Białystok, 1.200 zł/msześc. 606-970-883.

JESION, sezonowy, dyle, 7-letni, ogrodowy, gr.8cm, 2.5msześc, 1.600-2.000 zł/msześc, Łapy. 519-168-021.

KORA dębowa, 36mp, 40 zł/mp, Suwałki. 792-523-024.

OPAŁ liściasty, 20mp, 150 zł/mp z dowozem, B-stok. 694-426-665.

OPAŁ, zrzyny dębowe, 20mp, 2.000 zł, Augustów, 602-798-062.

OPAŁ, zrzyny dębowe, 24mp, 110 zł/mp, Suwałki. 792-523-024.

PAPIERÓWKA sosnowa, 15msześć. 140 zł/msześc. 512-553-781.

PIEŃKI brzozowe, 10msześc, 160 zł/msześc, Białystok. 512-938-113.

SOSNA +brzoza, rąbane, suche, 12msześc, 140 zł/msześc, gm.Wasilków. 797-491-707.

SOSNA opałowa, 100mp, 80 zł/mp, Zambrów. (86)270-59-40.

SOSNA, świerk, w klockach, 30mp, 90 zł/mp, Suwałki. 516-329-916.

TOPOLA na pniu, 4szt, 15mp, 110 zł/mp, Jeleniewo. 507-349-603.

WIÓRY suche spod heblarki, 20 msześc. 10 zł/msześc, Białystok. 662-744-100.

WIÓRY ze strugarki, suche, 10msześc, 25 zł/msześc, z transportem, gm.Zabłudów. 664-762-277.

ZRZYNY opałowe, 10mp, 1oo zł/mp, gm.Białystok. 662-204-595.

ZRZYNY opałowe, pocięte, 85 zł/mp, możliwość dowozu, gm.Prostki. 792-531-868.

ZRZYNY sosnowe, dębowe, 10msześc, 65 zł/mp, Białystok. 509-156-418.

ZRZYNY tartaczne, 6mp, 50 zł/mp, gm.Choroszcz. 608-479-688.

INNE

ALKOMAT, 10szt, 18zł/szt, Białystok. (85)

BECZKA na paliwo, ocynkowana, 200l, 6szt zł/szt, ok.Łap. 511-171-535.

BECZKA po oleju, 200l, 5szt, 25 zł/szt, Wa 662-114-748.

BUTLA gazowa Propan Butan, duża, 33 kg Suwałki. 602-866-042.

OBRĘCZE, obejmy do beczek plastikowych, szt, 6 zł/szt, Białystok. 511-541-888.

PODSZEWKA beżowa, szara, czarna, 100m Białystok. (85)654-23-35.

TELEFONY

KUPIĘ

NOKIA 6700 Classic, najlepiej bez simlocka 604-701-010.

SPRZEDAM

HTC Diamond, Windows mobile, 6.1 wifi, G dotykowy, zestaw, 280 zł, Białystok. (85)6 696-036-185.

HTC Wildfire S, nowy, kompletny, biały, 68 Kalinowo. 511-239-889.

LG BL20 chocolate, nowy, aparat 5 mpix, wyświetlacz, skaner tekstu, Białystok, 260 516-786-628.

LG CK550, 5 Mpiks, 200 zł, Białystok. 50

LG GD510, dotykowy ekran, bez simlocka, aparat 3,2MPIX, 200 zł, gm.Korycin. 798-

MOTOROLA U9, komplety, 80 zł, Białystok. 509-039-398.

NOKIA 1208, stan db, 2-letnia, 80 zł, gm.Szepietowo. 514-851-467.

NOKIA 3100, stan db, bez simlocka, 50 zł, ok.Sokółki. 518-409-902.

NOKIA 6020, stan db, bez simlocka, kpl, 60 zł, Białystok. 666-216-705.

NOKIA 7260, bez simlocka, kpl, ładowarka Białystok. 666-216-705.

NOKIA C1, nowy, 280 zł, gm.Szepietowo. 501-756-192.

NOKIA C5, nowa, 350 zł, Supraśl. 512-246-

NOKIA E-52, nowa, bez simlocka, w sieci P zł, Suwałki. 606-324-739.

NOKIA N73, 170 zł, Białystok. 608-371-99

SAMSUNG E2370, gwarancja, 220 zł, Sokół 513-963-150.

SAMSUNG L