

Kramik: 8239 ogłoszeń

Jutro II część

Swastyki na pomniku >>2

Kolejny atak rasistowski, tym razem w Jedwabnem

DZIŚ
po południu / w nocy

19° 9°

>>2

GAZETA Białostocka
WSPÓŁCZESNA

Cena gazety w prenumeracie pocztowej 1,18 zł.

ISSN 0137-9488

www.wspolczesna.pl

1 września 2011
czwartek
168(17356)
2,30 zł (w tym 8% vat)

Region >> Razem z naszymi Czytelnikami świętujemy urodziny „Współczesnej"

Blisko was, już...



Redakcja „Gazety Współczesnej"
redakcja@wspolczesna.pl

Dawno, dawno temu... 1 września 1951 roku ukazał się pierwszy numer naszego dziennika – wówczas „Gazety Białostockiej". Byliśmy pierwszą i jedyną gazetą lokalną w rejonie północno-wschodniej Polski. Dziennikarze dysponowali tylko jednym stacjonarnym telefonem...

Od tego czasu zmieniliśmy nazwę, naszpikowaliśmy redakcję elektroniką, mieliśmy różne siedziby, wielokrotnie zmieniał się też skład dziennikarski, ale jedno się nie zmieniło – zawsze byliśmy i jesteśmy blisko Was.

Ukazanie się pierwszego wydania „Białostockiej" było bardzo ważnym wydarzeniem w życiu mieszkańców naszego regionu. Nareszcie mieli dostęp do wiadomości lokalnych. Mamy nadzieję, że 60. urodziny również będą ważne nie tylko dla nas, ale i dla Was.

Z okazji naszych jubileuszu przygotowaliśmy dla naszych Czytelników kilka atrakcji. Jedną z nich jest loteria, w której można wygrać nawet 40 tys. zł (więcej czyt. str. 7), wystawa zdjęć prasowych, jakie przez te lata ukazały się w naszym dzienniku (więcej czyt. str. 2) oraz specjalne wydanie gazety – 60 stron na 60 lat – to już jutro. W urodzinowym dodatku znajdziecie wspomnienia byłych pracowników „Współczesnej", naszej rówieśniczki, a także bohatera premierowego wydania. Będziecie też mogli zobaczyć, jak wyglądało pierwsze wydanie naszego dziennika – „Gazety Białostockiej" z 1-2 września 1951 roku.

Dziś świętujcie z nami, bo to święto także Czytelników „Gazety Współczesnej". Dziękujemy Wam za te wszystkie lata. ▲

Kancelaria Prezydenta RP z zainteresowaniem przyjęła informację o 60-letniej publicznej i obywatelskiej misji „Gazety Współczesnej". Życzymy całemu Zespołowi „Gazety Współczesnej" wielu sił i zapału do kontynuowania działalności informacyjno-publicystycznej oraz włączenia się w procesy budowania więzi społecznych na poziomie lokalnym.

Kancelaria Prezydenta Rzeczpospolitej Polskiej

promocja

URODZINOWA LOTERIA GAZETY WSPÓŁCZESNEJ

Pierwszy kupon już jutro!

DO WYGRANIA 40 000 ZŁOTYCH!



Bial

redaktor odpowiedzialny
Jarosław Jabłoński



redakcja@wspolczesna.pl, bezpłatna infolinia 800 127 067

GAZETA WSPÓŁCZESNA
1 września 2011
czwartek

60 lat GAZETA WSPÓŁCZESNA Blisko Was

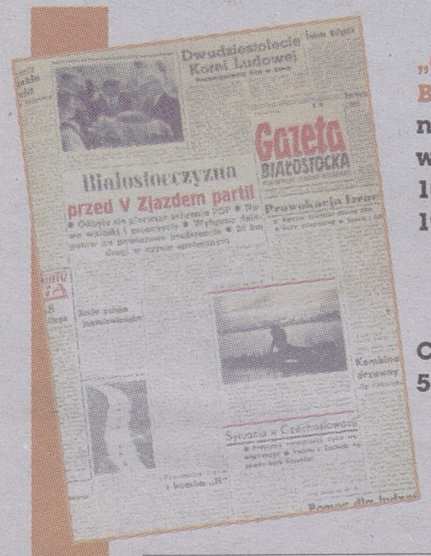
Dwudziestolecie Kozi Ludowej
Gazeta Białostocka
Białostoczyzna przed V Zjazdem partii
Pomoc dla Indonezji

„Gazeta Białostocka" nr 215 (5314), wtorek 10 września 1968 rok

Cena: 50 groszy

Pisaliśmy 43 lat temu:

„W Sejnach odbyła się powiatowa konferencja, w trakcie której omówiono osiągnięcia sejneńskiego rolnictwa za okres ubiegłych 4 lat. (...) Referat programowy wygłosił kierownik Wydziału Rolnictwa i Leśnictwa Prezydium PRN inż Edward Grzyb. Wskazał nie wykorzystane rezerwy i trudności wynikające przede wszystkim z niepełnego wykorzystania areału uprawowego ziemi, istnienia jeszcze znacznej liczby gospodarstw podupadłych."

Zdjęcia z archiwum



9 maja 1989 roku białostoccy strażacy dzielnie walczyli z pożarem hali Klubu Sportowego „Włókniarz" przy ulicy Antoniukowskiej

Pogoda >> na jutro

po południu / w nocy

Białystok
18° 7°
Ciśnienie 994 hPa

Łomża
18° 10°
Ciśnienie 996 hPa

Suwałki
17° 7°
Ciśnienie 989 hPa

Zachmurzenie umiarkowane i duże. Miejscami przelotne opady deszczu. Wiatr słaby i umiarkowany, zachodni i północno-zachodni.

Białystok >> Związkowcy żądają przywrócenia do pracy siedmiu zwolnionych pracowników

Kierowcy autobusów PKS: będziemy głodować do skutku

Żądamy przywrócenia do pracy wszystkich zwolnionych kierowców. Będziemy protestować do skutku – mówi Mirosław Gil, przewodniczący zakładowej rady związku zawodowego kierowców w PKS Białystok, którzy rozpoczęli wczoraj głodówkę w hoteliku PKS-u przy ul. Monte Cassino.

On i jeszcze sześciu innych kierowców zostało wyrzuconych z pracy.

– W przypadku czterech z nich wygasły umowy, które podpisane były na czas określony. Trzech, w tym przewodniczącego związku, zwolniliśmy dyscyplinarnie – mówi Rafał Rutkowski, prezes zarządu PKS Białystok.

Zwolnienia dyscyplinarne to według niego konsekwencja rażącego przekroczenia przez kierowców tzw. norm paliwowych oraz odmawianie wykonania poleceń służbowych.

– Zużycie paliwa każdego z kierowców jest badane przez specjalną komisję złożoną ze specjalistów. Biorąc pod uwagę takie czynniki jak np. uliczne korki, ustalają oni ile litrów paliwa powinno się zużyć na 100 kilometrów. Zwolnieni kierowcy w ciągu trzech miesięcy przekroczyli normy o kilka tysięcy litrów – twierdzi prezes Rutkowski.



autor

Związkowcy głodują, bo nie zgadzają się na zwolnienia. Twierdzą, że zarząd PKS chce im zamknąć usta, bo zarzucają mu niegospodarność.

Henryk Wojtach, skarbnik związku zawodowego kierowców mówi, że duże zużycie paliwa wynika m.in. ze złego stanu dróg i ulicznych korków.

– Sprawa zużycia paliwa to tylko pretekst. Zarząd spółki chce nam zamknąć usta i zniszczyć nasz związek. Chodzi o to, że zarzucamy szefostwu niegospodarność – żali się Rafał Wojtach.

Związek zawodowy w rozmowach z zarządem spółki poprosił o mediację marszałka województwa.

– Trudno powiedzieć, czy marszałek się na to zgodzi. Raczej niewiele na to wskazuje. To wewnętrzny konflikt w zakładzie – mówi Jan Kwasowski, rzecznik prasowy marszałka.

(art)

Białystok >> Wojciechowi P. z Siemiatycz grozi dożywocie

Wiedział co robi, gdy zabijał żonę

Biegli, którzy sporządzali opinię psychiatryczną Wojciecha P. oskarżonego w sprawie brutalnego zabójstwa swojej żony i usiłowania zabójstwa jej koleżanki, orzekli, że 34-latek w chwili popełnienia zbrodni miał zachowaną zdolność rozumienia swojego czynu.

– Nie stwierdziliśmy choroby psychicznej i upośledzenia umysłowego – zeznawał wczoraj psychiatra przed Sądem Okręgowym w Białymstoku.

Na pytanie obrońcy, czy zażycie narkotyków w dniu zdarzenia miało wpływ na jego zachowanie, ekspert odparł, że P. jako osoba uzależniona, musiał być świadom konsekwencji.

To ostatni świadkowie w tym procesie. Sąd czeka jedynie na zaległe opinie medyczne i prawdopodobnie 13 października wysłucha mów końcowych stron.

Do wstrząsającego zabójstwa doszło we wrześniu ub. r. w jednym z siemiatyckich mieszkań przy ul. Pałacowej. Wojciech P. zabił swoją żonę zadając jej 30 ciosów nożem, a kiedy ta skonała, odbył z jej zwłokami stosunek płciowy. Usiłował też zabić współlokatorkę kobiety. 28-latka przeżyła, ale poroniła ciążę. Oskarżony przebywał wtedy na przepustce z więzienia. Motywem zbrodni była zazdrość, gdyż żona P. związała się z innym mężczyzną i chciała rozwodu.

(ika)

Woj. podlaskie >> Sprzęt gaśniczy i ratowniczy za unijne pieniądze

Strażacy kupili już śmigłowiec

Śmigłowiec wart ponad pół miliona zł trafił do podlaskich strażaków. Po kilku próbach przetargowych wybrany został dostawca i latająca maszyna jest już w Białymstoku.

Zakup bezzałogowego śmigłowca był ostatnim elementem projektu realizowanym przez strażaków z woj. podlaskiego i Litwy za pieniądze z UE. Nasi ratownicy są bogatsi jeszcze o 4 podnośniki hydrauliczne, jedną z największych w Polsce cysternę do przewozu wody i ciężki samochód gaśniczy. Przeszli też serię ćwiczeń i seminariów. Śmigłowiec będzie służył głównie do wspomagania działań na dużych obszarach.

(bisu)


M. Jarnowski

Śmigłowiec będzie stacjonował w komendzie wojewódzkiej straży w Białymstoku

60 lat blisko Was >>

Takiej wystawy jeszcze nie było!

Wystawę fotografii prasowej zobaczymy od przyszłego tygodnia w trzech największych miastach woj. podlaskiego – Białymstoku, Łomży, Suwałkach.

Z okazji jubileuszu postanowiliśmy powspominać. Wystawa „Gazeta Współczesna 60 lat Blisko Was" w Białymstoku zostanie otwarta 5 września na Rynku Kościuszki, w Łomży – 6 września na Starym Rynku, w Suwałkach – 7 września na deptaku przy ul. Chłodnej. Zaprezentujemy kilkadziesiąt zdjęć formatu 1 x 1,40 m z archiwum naszego dziennika.

(bisu)

Jedwabne >>

„SS" na pomniku

Swastyki i napis „SS" pojawiły się wczoraj na pomniku upamiętniającym zagładę Żydów w Jedwabnem. Sprawcy zamalowali też napisy w języku hebrajskim. To już kolejny atak na tle rasistowskim, do jakiego doszło w ciągu kilku tygodni w woj. podlaskim.

Napisy i znaki wymalowane zieloną farbą zauważył wczoraj policjant patrolujący tę okolicę, o czym powiadomił przełożonych. Na miejscu zabezpieczone zostały ślady. Trwa dochodzenie mające ustalić sprawców zbezczeszczenia pomnika.

Do sprawy wrócimy jutro. **(bisu)**

bial

redaktor odpowiedzialny
Ewa Wyrwas

85 748 74 74

www.wspolczesna.pl
GAZETA WSPÓŁCZESNA
1 września 2011
czwartek

Białystok >>

Połączenie szpitali – jest porozumienie

Połowa grudnia to czas, gdy dojdzie do faktycznego połączenia szpitali gruźliczego i zakaźnego z Uniwersyteckim Szpitalem Klinicznym w Białymstoku. Wczoraj podpisano w tej sprawie porozumienie, które rozpoczyna całą procedurę przejmowania placówek, jakie do tej pory należały do marszałka, przez rektora Uniwersytetu Medycznego w Białymstoku. W poniedziałek na to połączenie zgodzili się radni sejmiku województwa podlaskiego mimo protestów pracowników zakaźnego i gruźliczego.

Podpisane w środę porozumienie zakłada, że do końca listopada odbywać się będzie inwentaryzacja i wycena majątku przejmowanych szpitali, a do połowy grudnia dyrektor Uniwersyteckiego Szpitala Klinicznego złoży wniosek o wykreślenie przejętych placówek z Krajowego Rejestru Sądowego. Będzie to równoznaczne z ich przejęciem. Do tego czasu szpitale będą funkcjonować tak, jak dotychczas.

Dzisiaj dojdzie do spotkania z pracownikami przejmowanych szpitali, na którym będą wyjaśniane wszelkie wątpliwości. Rektor UMB zapewnia, że nie przewiduje zwolnień, a wręcz dotrudnianie personelu w nowej, silnej jednostce. **(luk)**

Region >>

Jubileusz przedsiębiorców

Izba Przemysłowo-Handlowa w Białymstoku obchodzi okrągły jubileusz – dwudziestolecie istnienia. To jedna z ważniejszych w województwie podlaskim organizacji zrzeszających przedsiębiorców. Zajmuje się m.in. pomocą prawną dla firm, dużą wagę przykłada do integracji regionalnego środowiska biznesowego. Organizuje szkolenia oraz spotkania z ludźmi, którzy mają wpływ na gospodarkę. Pomaga też przedsiębiorcom w rozwiązywaniu problemów dotyczących działalności ich firm.

Przedstawiciele IP-H, podsumowując 20 lat istnienia podkreślają, że prowadzenie działalności gospodarczej w Polsce nie jest łatwe. Wśród największych bolączek wymieniają wysokie podatki, ale też kiepski stan dróg czy brak lotniska regionalnego. **(pw)**

Więcej na stronie 9 w rozmowie z Witoldem Karczewskim, prezesem IP-H w Białymstoku.

Region >> Dzisiaj tysiące uczniów rozpoczynają naukę

Rok szkolny będzie dłuższy

Dodatkowe kierunki kształcenia i zmiany na egzaminie gimnazjalnym to tylko niektóre z nowości, jakie czekają uczniów w tym roku szkolnym.

Julia Szypulska
jszypulska@wspolczesna.pl

Dziś kilka tysięcy uczniów z Białegostoku wraca po wakacjach do szkoły. Wczoraj władze miasta przedstawiły zasady organizacji nowego roku szkolnego oraz nowości edukacyjne. Wzbogaci się przede wszystkim oferta szkół zawodowych. Pojawią się trzy nowe kierunki kształcenia – technik energetyk w Zespole Szkół Elektrycznych oraz technik weterynarii i mechanizacji rolnictwa w Zespole Szkół Rolniczych. Chętne panie mogą natomiast zdobyć zawód opiekunki dziecięcej w Centrum Kształcenia Ustawicznego.

Egzamin na dwóch poziomach

– Z tymi kierunkami wiążemy duże nadzieje – powiedział Tadeusz Arłukowicz, wiceprezydent Białegostoku odpowiedzialny za edukację. – Dotąd w województwie było tylko jedno technikum weterynaryjne – w Łomży. Myślę, że jest to zawód z przyszłością. Podobnie jak opiekunka dziecięca.

Jego zdaniem, nowa ustawa o opiece nad dziećmi do lat 3 może sprawić, że wkrótce będzie to zawód poszukiwany.

Zmiany czekają także gimnazjalistów. Od tego roku egzamin kończący szkołę będzie się bowiem odbywał na nowych zasadach. Nadal składać się będzie on z trzech części – humanistycznej, matematyczno-przyrodniczej i języka obcego nowożytnego. Jednak wynik tego ostatniego będzie się już liczył w rekrutacji do szkół ponadgimnazjalnych. Gimnazjaliści będą mogli też zdawać język obcy nie tylko na poziomie podstawowym, ale też rozszerzonym.

Obecny rok szkolny będzie też dłuższy. Skończy się w ostatni piątek czerwca. Zgodnie ze wskazaniami minister edukacji, będzie też „Rokiem szkoły z pasją". Właśnie rozwijanie w uczniach pasji ma być priorytetem przez najbliższe miesiące.

Tylko raz po zaświadczenie

Dobrych wiadomości jest więcej. Zgodnie z ministerialnym rozporządzeniem, we wszystkich szkołach z kranów ma płynąć ciepła woda. W łazienkach musi się też znajdować mydło. Łatwiej będzie od września także uczniom ze specjalnymi potrzebami edukacyjnymi. – Zaświadczenie o dysleksji wystarczy z poradni wziąć raz na jeden cykl edukacyjny – tłumaczy prezydent Arłukowicz. ▲

Już po remontach

Władze Białegostoku wydały prawie 3,2 mln zł na remonty w szkołach i przedszkolach. Prace w większości placówek zostały już zakończone albo dobiegają końca. W sumie przeprowadzono je w 109 szkołach i przedszkolach. Zakończono na przykład budowę boisk wraz z ogrodzeniem w Zespole Szkół Technicznych i Ogólnokształcących z Oddziałami Integracyjnymi czy wymianę instalacji elektrycznej w Przedszkolu Samorządowym nr 30.

Krótko

▲ **Nowoczesny samochód ratownictwa wodnego** wart około ok. 800 tysięcy zł otrzymali grajewscy strażacy. Jednostka ta w kwestii działań na wodzie odpowiada także za powiat moniecki, sokólski i białostocki. Nowy samochód wyposażony jest w napęd na cztery koła, generator prądotwórczy, dwie wyciągarki oraz sprzęt do nurkowania. Renault przystosowane jest do długotrwałych interwencji, dlatego w skład wyposażenia wchodzi nawet... kuchenka mikrofalowa. **(eRBe)**

▲ **31. rocznicę podpisania Porozumień Sierpniowych** obchodzili wczoraj członkowie Klubu Więzionych i Represjonowanych w Białymstoku. Złożyli kwiaty pod tablicą pamiątkową WIR przy ul. Lipowej i upamiętnili tych, którzy zginęli lub byli prześladowani za walkę z komunizmem. WIR właśnie 31 sierpnia uznaje za właściwą rocznicę powstania NSZZ Solidarność. **(st)**

Piknik Straży Miejskiej w Białymstoku z okazji 20-lecia istnienia


A. Chomicz

Były gry, konkursy z nagrodami, pokazy sprzętu strażników i umiejętności służbowego psa. W taki sposób Straż Miejska w Białymstoku obchodziła 20. rocznicę swego istnienia. Podczas rodzinnego pikniku na Rynek Kościuszki przyszły tłumy dzieci z rodzicami. Przy ratuszu stanął olbrzymi dmuchany zamek, który okazał się największą atrakcją dla najmłodszych. Dzieci skakały i wywijały w nim koziołki. Strażnicy przygotowali też pokaz tresury służbowych psów, a także zaprezentowali wozy patrolowe. Każdy mógł usiąść za kierownicą strażniczego skutera i poczuć się jak prawdziwy funkcjonariusz. Można było też bez konsekwencji zwiedzić od środka klatkę radiowozu. Nie zabrakło licznych konkursów z nagrodami dla dzieci i ich rodziców. Tego dnia przy pomniku marszałka Józefa Piłsudskiego strażnicy otrzymali medale, odznaczenia i zasłużone awanse. **(adek)**

promocja

Wystawa
„60 lat Blisko Was"
od 5 września, na Rynku Kościuszki w Białymstoku

więcej na str. 2.

60 lat GAZETA WSPÓŁCZESNA Blisko Was

bial

redaktor odpowiedzialny
Ewa Wyrwas
85 748 74 74
www.wspolczesna.pl

Białystok >> Coś dla rodziców, którzy chcą odświeżyć garderobę dzieci

Wymień zbyt małe ubranka

Masz w domu pełno ubranek dziecięcych, które są już za małe na Twoją pociechę? Wymień je na większe. Dodatkowo mamy posłuchają o pielęgnacji urody.

Urszula Krutul
ukrutul@wspolczesna.pl

Przedtem miałyśmy trzy wymiany ciuchów dla dorosłych – mówi Agnieszka Kiercul ze SztÓkaTerii. – Pomyślałyśmy: Czemu nie zrobić by czegoś dla maluchów? Przecież to dzieci najszybciej wyrastają z ubrań.

Impreza wynikła z potrzeby... tatusiów!

Koleżanka Agnieszki – Wiola Kulikowska dodaje, że pomysł „swap party" dla dzieci zrodził się z potrzeby ludzi. I to tatusiów!

– Przychodzili do nas i mówili, że ich żony poodkładały dużo ubranek swoich pociech, z którymi nie wiadomo co robić i które bez sensu zajmują miejsce w domu – twierdzi Wiola.

Także koleżanki dziewczyn, młode mamy, stwierdziły, że przez wakacje ich dzieci zdążyły powyrastać ze wszystkich spodni i teraz, kiedy czas iść do szkoły, nie mają ich w co ubrać.

U. Krutul



Wiola (na zdj. na pierwszym planie) i Agnieszka zapraszają wszystkich na wymianę ciuchów dla dzieci

Żeby impreza nie była nastawiona stricte na wymianę ciuchów dla dzieci i żeby mamy mogły trochę odpocząć, czekają na nie krótkie pokazy pielęgnacji dłoni, indywidualny pokaz makijażu przygotowane przez Danutę Michrowską ze Strefy Piękna, współorganizatora imprezy. Tak jak wspomniała Agnieszka, to nie pierwsza wymiana ciuchów, jaką zorganizowały dziewczyny. Wcześniej zapraszały do wymiany kobiecej odzieży i dodatków. Wszystko połączone z dyskusjami o urodzie i pokazami pielęgnacji oraz spotkaniami np. z brafitterką.

– Frekwencja na tych spotkaniach jest różna – mówi Agnieszka. – Nie ma reguły. Staramy się, żeby to było maksymalnie do 20 osób. Przynosząc rzeczy na wymianę należy pamiętać, żeby były czyste i w dobrym stanie. Nie ograniczałyśmy się przy okazji tej wymiany do dzieci przedszkolnych czy szkolnych. Każdy, kto ma coś po swoim dziecku i potrzebuje większych ciuchów, może przyjść.

Czekamy na chętnych

Na co dzień Wiola z Agnieszką prowadzą sklep SztÓkaTeria, który obecnie przekształcił się w portal internetowy sztokateria.pl. Można na nim znaleźć wyroby rękodzielnicze – np. biżuterię i ubrania.

Najbliższa impreza rozpocznie się 2 września, o godz. 18, i potrwa około dwóch godzin (Strefa Piękna, ul. Wiejska 19). Przyjść może każdy. Wymiana będzie obejmowała również ubrania ciążowe. Organizatorki czekają na zgłoszenia chętnych pod adresem:sztokateria@o2.pl, na profilu sklepu SztÓkaTeria na Facebooku albo pod nr tel: 607 680 940 lub 607 770 940.

Uczestniczki powinny liczyć się również z symbolicznym wydatkiem 5 zł. Składkowe pieniądze zostaną przeznaczone na kawę, ciastka i inne smakołyki, które umilą czas podczas rozmów. ▲

Fair Play Spotkaniec

▲ **Rynek Kościuszki/ Fair Play Dance Studio >>** Fair Play Spotkaniec plus Dzień Otwarty. Spędź popołudnie z tańcem! Poznaj aktywne formy spędzania czasu. Białostockie Fair Play Dance Studio zaprasza do zapoznania się ze stylami tańca, skorzystania z darmowych lekcji oraz wspólnej zabawy. 4 września w godz. 12-20 – Dzień Otwarty w Fair Play Dance Studio. Będzie można zobaczyć jak wyglądają zajęcia, poznać studio i instruktorów, przekonać się jak się pracuje na profesjonalnych salach tanecznych i poznać zasady funkcjonowania studia oraz zapisać się do wymarzonej grupy. 5 września tancerze z Fair Play'a rozpoczynają nowy sezon. Studio będzie czynne od godz. 15. Ale zanim to wszystko, na Rynku Kościuszki w Białymstoku będzie można zakochać się w tańcu. Już dziś o godz. 15.10 w przestrzeni miejskiej powitają nas tancerze. Dziesięć minut później czeka nas pokaz „Jedziems". O 15.30 – lekcja pokazowa – Polly, o 15.50 pokaz Fair Play Crew, o 16 lekcję pokazową zaprezentuje nam Marta, o 16.20 – Fair Play Kwadrat, a o 16.30 – Radzia. O 16.50 będzie można poznać instruktorów. Dwadzieścia minut później zatańczy Simba. O 17.30 pokaz Casta, o 17.40 Niecik, a o 18. – Szersza akcja. Następnie Jedziems, Fair Play Kwadrat i Fair Play Crew. Impreza będzie powtórzona 3 września. **(uk)**

promocja

DO WYGRANIA
40 000
ZŁOTYCH!



Więcej na stronie 7 i 15

Zaginiony >>

Widziałeś pana Władysława?



Władysław Wiertelak zaginął 19 sierpnia w Zabłudowie. Ma 61 lat, 174 cm wzrostu i szare oczy. Znakiem szczególnym jest brodawka z prawej strony nosa. W dniu zaginięcia ubrany był w ciemną koszulkę z krótkim rękawem, jasne spodnie i ciemną czapkę z daszkiem.

Ktokolwiek widział Władysława Wiertelaka lub ma informacje o jego losie, proszony jest o kontakt z ITAKĄ pod całodobowymi nr: 801 24 70 70 i 22 654 70 70. **(bisu)**

Białystok >> Niecodzienny koncert już 6 września

Red Bull Tourbus, czyli Monika Brodka na dachu autobusu

Już we wtorek 6 września w Białymstoku odbędzie się pierwszy koncert w ramach trasy Brodka on Red Bull Tourbus. Na mobilnej scenie, będącej dachem przerobionego autobusu, będzie można usłyszeć twórczość Moniki Brodki. Jej występ poprzedzony będzie koncertem Neonów – zwycięzców jarocińskiego konkursu młodych kapel z ubiegłego roku.

– Cieszy mnie ta trasa, gdyż stanowi odskocznię od wielu koncertów, które zagraliśmy w tym roku – zapewnia Monika. – Jest to coś zupełnie innego niż typowe koncerty plenerowe i liczę na pozytywne zaskoczenia. Mam nadzieje, że na koncerty przyjdą ludzie, którzy wcześniej nie mieli okazji nas zobaczyć. Jest Białystok, do którego się wybieram od dawna i wiem, że mam tam wielu fanów. Cała trasa jest dla mnie pewną niewiadomą, jednak myślę, że będzie w tym wszystkim dużo spontaniczności, a to jest fajne.

Na muzycznej mapie Brodki i Red Bull Tourbus znalazły się miasta: Białystok, Sopot, Poznań i Katowice. **(uk)**

Red Bull Tourbus

Pierwszy raz Brodka miała okazję wystąpić na mobilnej scenie w maju tego roku. Nietuzinkowy autobus przypadł artystce do gustu, a występ na jego dachu określiła mianem „niesamowitego przeżycia". Koncert w ramach łódzkiego Fashion Week stał się inspiracją do stworzenia zupełnie nowej trasy koncertowej – Brodka on Red Bull Tourbus.

Krótko

▲ **Syreny w południe.** Dziś o godz. 12 w Białymstoku zostaną włączone syreny alarmowe (dźwięk ciągły trwający 3 minuty). Powód to trening systemu wykrywania i alarmowania, upamiętnienie 72. rocznicy wybuchu II wojny światowej oraz obrony Białegostoku w kampanii wrześniowej 1939 roku. O godz. 16 zaś w cerkwi pw. Zmartwychwstania Pańskiego przy ul. Sikorskiego rozpocznie się panichida za obrońców miasta we wrześniu 1939 r. Z kolei o godz. 17 odbędzie się msza św. w tej samej intencji w kościele pw. Zmartwychwstania Pańskiego przy ul. ks. abp. Romualda Jałbrzykowskiego. Po mszy (ok. godz. 18) planowany jest przemarsz uczestników uroczystości pod Pomnik Obrońców Miasta na Wysokim Stoczku, gdzie m.in. odegrany zostanie hymn państwowy. **(bisu)**

▲ **Zmiany godzin pracy w punktach odbioru karty miejskiej.** Od 5 września punkt odbioru kart przy ul. Sienkiewicza 22 w Białymstoku będzie czynny w dni robocze w godzinach od 7 do 21. Z kolei punkt przy ul. Składowej 11 (siedziba BKM) będzie czynny w godzinach od 6 do 18. Dodatkowo we wrześniu punkt ul. Sienkiewicza 22 będzie pracował w każdą sobotę w godz. 9 do 15. **(wj)**

▲ **Uwaga kierowcy!** W związku z poszerzaniem jezdni w rejonie ul. Wysockiego w Białymstoku od dziś do 9 września wystąpią utrudnienia w ruchu polegające na zwężeniu istniejącej jezdni. Dziś też w godz. 7-17 na ul. Gołdapskiej od skrzyżowania z ul. Kozłową do torów kolejowych będą prowadzone roboty drogowe przy połówkowym zamknięciu jezdni. **(bisu)**

Hajnówka >> Ogólnopolski konkurs wygrali warszawiacy

Poparzeni na antenie

Grupa dziennikarzy radiowych z Warszawy wygrała tegoroczny konkurs „Przebojem na Antenę".

Krystyna Kościewicz, (jan)
redakcja@wspolczesna.pl

Poparzeni Kawą Trzy – pod taką nazwą od sześciu lat gra kapela założona przez dziennikarzy Radia Zet i RMF FM. W stolicy znani są z tego, że ich konferansjerami bywali znani politycy, a informację o rozpoczęciu działalności muzycznej ogłosili podczas konferencji prasowej w... Sejmie.

Radiowcy (a wśród nich m.in. Wojciech Jagielski czy Jacek Kret) już w tym roku zdobyli nagrodę kolegów po fachu podczas festiwalu TOPtrendy w Sopocie. Nic dziwnego, że także w konkursie hajnowskim to do nich należała główna nagroda.

– To dla nas miłe zaskoczenie – przyznał wokalista zespołu Roman Osica. – Występowały tu zespoły, które miały bardzo fajne kawałki. Chociaż nie jesteśmy aż na tyle skromni, aby nie znać wartości naszego utworu, bo on jest naprawdę wesoły i do tańca.

Hajnowski festiwal podobał się też zdobywczyni drugiego miejsca.

– Pierwszy raz tak dobrze mi się śpiewało – mówiła białostoczanka Luiza Pawluczuk. – Publiczność żywo reagowała, była bardzo przyjazna i to mi bardzo pomogło, bo strasznie się stresuję będąc na scenie.

Sama publiczność nagrodziła Karawanę reprezentującą Radio Opole.

– Otrzymaliśmy uznanie najważniejszego jury – mówili muzycy. – To wy kupujecie nasze płyty i przychodzicie na koncerty. My jesteśmy i chcemy być dla was.

Na zakończenie imprezy zaśpiewał Maciej Maleńczuk z zespołem Psychodancing. Na jego występ przyszło kilka tysięcy osób. ▲



K. Kościewicz

Poparzeni Kawą Trzy zostali najwyżej ocenieni przez kolegów po fachu – dziennikarzy muzycznych z całej Polski.

Konkurs

Przebojem na Antenę odbył się w Hajnówce już po raz siódmy. Zwyciężyła warszawska grupa „Poparzeni Kawą Trzy", wyprzedzając reprezentantkę Radia Białystok Luizę Pawluczuk i zespół Bloo z Rybnika (Radio Katowice). Nagrodę publiczności otrzymał zespół „Karawana" z Kędzierzyna-Koźla (Radio Opole).

Narew >> Chcą chronić dolinę rzeki

Więcej Natury na Podlasiu

Samorządowcy, ekolodzy i leśnicy dyskutowali w Narwi o utworzeniu nowych zadań ochrony przyrody na Podlasiu. Ubiegłotygodniowe spotkanie w miejscowym urzędzie gminy dotyczyło dwóch obszarów „Natura 2000": Doliny Górnej Narwi i Ostoi w Dolinie Górnej Narwi.

– W dyskusji wzięło udział blisko 50 osób – mówi Małgorzata Wnuk, rzecznik prasowa Regionalnej Dyrekcji Ochrony Środowiska w Białymstoku. – Prace nad planami zadań ochronnych trwają już od kilku miesięcy i będą gotowe pod koniec tego roku. Konkretne propozycje działań i zabiegów ochronnych będą omawiane na kolejnym spotkaniu we wrześniu.

Zdaniem specjalistów oba obszary warto objąć opieką, bo mają unikatową przyrodę.

– Dolina Górnej Narwi to ostoja dla wielu rzadkich gatunków ptaków zwłaszcza wodno-błotnych – informuje rzecznik Małgorzata Wnuk. – Z kolei Ostoja w Dolinie Górnej Narwi jest jedną z najlepiej zachowanych w Polsce dolin rzecznych i stanowi, obok Bagien Biebrzańskich, jeden z największych obszarów mokradeł środkowoeuropejskich.

Regionalna Dyrekcja Ochrony Środowiska w Białymstoku opracowuje w tym roku pięć planów zadań ochronnych: Doliny Górnej Narwi, Ostoi w Dolinie Górnej Narwi, Schronów Brzeskiego Rejonu Umocnionego, Ostoi Suwalskiej oraz Jeleniewa.

W województwie podlaskim są już 34 obszary Natury 2000, które w sumie zajmują ponad 43 proc. powierzchni województwa.

(jan)

W obiektywie


www.podlaska.policja.gov.pl

Policjanci na zakończenie wakacji spotkali się z dziećmi. Mundurowi przypomnieli najmłodszym, jak należy zachowywać się, by być bezpiecznym. Spotkanie odbyło się we wtorek w Downarach. Wzięły w nim udział osoby, które najaktywniej działały podczas monieckich festynów organizowanych w ramach Wakacyjnej Akcji Lato 2011. Wizycie funkcjonariuszy towarzyszyła policyjna maskotka – Leomoniek. **(bisu)**

Bielsk Podlaski >> Potrzebne są lepsze oznakowania ulic i zjazdów

Goście w mieście mogą się zgubić



Fot. K. Jankowski

Niedawno w centrum Bielska Podlaskiego stanęły nowe tablice informacyjne

Centrum Bielska Podlaskiego wzbogaciło się o nowe tablice wskazujące kierunki jazdy i nazwy ulic. Na skrzyżowaniu pod magistratem stanął drogowskaz pokazujący dojazd do komend policji i straży pożarnej oraz do siedziby pogotowia ratunkowego. Na rondach pojawiły się też nowe nazwy: Rzeczpospolitej Obojga Narodów i księdza Jerzego Popiełuszki.

Jednak bielscy radni uważają, że oznaczenia są niewystarczające. We wtorek na sesji zaapelowali do burmistrza o uzupełnienie brakujących tabliczek.

– My mieszkańcy nie zawsze na to zwracamy uwagę, ale dla przyjezdnych może to być spory kłopot – mówili. – Kierowcy spoza Bielska mogą się u nas pogubić zwłaszcza, gdy nawigacja satelitarna im nie pomoże.

Burmistrz zapewnił, że zajmie się sprawą.

– Niedawno zakupiliśmy nowe tablice z nazwami ulic, ale sprawdzimy jeszcze raz, czy ich nie brakuje – mówił Eugeniusz Berezowiec.

Radni prosili go też, by zwrócił się do Generalnej Dyrekcji Dróg Krajowych i Autostrad o lepsze oznakowanie zjazdów z szos przelotowych do centrum miasta. Chodziło m.in. o skrzyżowania alei Piłsudskiego z ul. 3 Maja oraz Żwirki i Wigury.

(jan)



www.podlaska.policja.gov.pl

Dwoje dzieci (9-letni chłopiec i 6-letnia dziewczynka) trafiło do szpitala po zderzeniu trzech osobówek w miejscowości Gąsówka Stara w gm. Łapy. We wtorek po południu 58-letni kierowca mercedesa jadąc w kierunku miejscowości Poświętne nie dostosował prędkości do warunków panujących na drodze i uderzył w tył stojącego opla, a ten w poprzedzającego go seata. **(bisu)**

zadzwoń do reportera
Justyna Muszyńska

85 748 74 74

www.wspolczesna.pl
GAZETA WSPÓŁCZESNA
1 września 2011
czwartek

Gdańsk >> Związkowcy uczcili 31. rocznicę podpisania Porozumień Sierpniowych

Stoczniowcy pamiętają

Kilkaset pracowników stoczni Gdańsk złożyło w środę wieńce i kwiaty przed Pomnikiem Poległych Stoczniowców w Gdańsku.

Stoczniowcy w ten sposób już od 1988 r upamiętniają każdą rocznicę podpisania Porozumień Sierpniowych. Prezes stoczni Andrzej Stokłosa powiedział, że pracownicy przychodzą pod pomnik podczas przerwy śniadaniowej. – Idziemy, kłaniamy się i pamiętamy o tych, którzy zapłacili najwięcej za to, co mamy dzisiaj, co będziemy mieli jutro – powiedział.

PAP/Adam Warzawa



Stoczniowcy co roku tłumnie przybywają pod Pomnik Poległych Stoczniowców

Wałęsa: Nie o taką Polskę walczyłem

Po krótkiej modlitwie i odśpiewaniu hymnu państwowego głos zabrał wiceprzewodniczący stoczniowej „Solidarności" Karol Guzikiewicz.

– Niech ten dzień nas łączy. Musimy pamiętać i przypominać, że nasi ojcowie, koledzy w stoczni zginęli za wolną Polskę, ale też za to, że domagali się godnego życia i sprawiedliwości. Ten etap walki do dzisiaj trwa i o to musimy dziś walczyć w zakładach pracy, musimy walczyć z rządem – zaznaczył.

Guzikiewicz zwrócił się do rządzących, aby pamiętali o wszystkich Polakach, nie tylko tych bogatych, ale również o biednych.

Nieco wcześniej kwiaty przed Pomnikiem Poległych Stoczniowców złożył też legendarny przywódca „Solidarności" Lech Wałęsa. Przybył w towarzystwie tylko swoich najbliższych współpracowników. Dziennikarzom mówił, że „nie o taką Polskę walczył".

– To było tak wielkie zwycięstwo, a efekty nie są na miarę tego zwycięstwa. I z tego jestem niezadowolony. I sam też ponoszę odpowiedzialność, bo parę rzeczy mogłem zrobić inaczej Popatrzcie chociażby na tę stocznię, ona przecież umiera – mówił. – Trzeba porządkować ten kraj. Jest trochę za dużo bałaganu w różnych dziedzinach – doradził na koniec rządzącym politykom.

31 sierpnia 1989

Porozumienia Sierpniowe zostały podpisane pomiędzy rządem PRL a strajkującymi, których reprezentował Lech Wałęsa. W ich wyniku zalegalizowany został NSZZ „Solidarność", co w konsekwencji doprowadziło do upadku systemu komunistycznego w Polsce. Porozumienia zakładały też m.in. ograniczenie cenzury i reformę przedsiębiorstw.

Oddali hołd poległym

Przed Pomnikiem Poległych Stoczniowców w środę pojawił się jeszcze prezydent Bronisław Komorowski w towarzystwie m.in. marszałka Senatu Bogdana Borusewicza oraz jednego z inicjatorów strajku w 1980 r. - Bogdana Felskiego. Wszyscy w milczeniu oddali hołd poległym. Ceremonia odbyła się bez przemówień.

Po złożeniu kwiatów pod pomnikiem w Gdańsku Komorowski udał się do Warszawy, gdzie wręczy odznaczenia państwowe działaczom opozycji demokratycznej. **(PAP)**

promocja

ROZDAJEMY PIENIĄDZE!

Szczegóły na stronach 7 i 15.



Szwecja >> Będzie proces

Uderzył syna. Trafił do aresztu

Turysta z Włoch został zatrzymany przez policję, gdy na jednej z ulic Sztokholmu fizycznie skarcił swojego 12-letniego syna. Za użycie przemocy wobec dziecka czeka go w Szwecji proces.

46-letni Giovanni Colasante, pracownik urzędu miasta Canosa na wybrzeżu Adriatyku, wymierzył synowi kuksańca, kiedy nastolatek z jakiegoś powodu wpadł we wściekłość. Przechodnie zauważyli to i zawiadomili policję. Włocha zatrzymano. Spędził trzy dni w areszcie. Jak napisał włoski dziennik „Il Corriere del Mezzogiorno", mężczyzna wyszedł już na wolność, ale zabroniono mu wyjeżdżać ze Szwecji. Musi też codziennie meldować się na komisariacie aż do rozprawy, która odbędzie się 6 września. Odpowie za znęcanie się nad dzieckiem. Jest to przestępstwo surowo karane przez szwedzki wymiar sprawiedliwości.

Mężczyzna przyjechał do Szwecji z rodziną na wakacje. W dniu, w którym trafił do aresztu, zamierzał wybrać się na wycieczkę łodzią, by oglądać szwedzkie fiordy.

Żona Colasantego zdecydowała się pozostać w Szwecji i wraz z mężem czekać na zakończenie procesu. Ich syn wrócił do Włoch. **(PAP)**

Warszawa >> Sprawę bada ABW i Straż Graniczna

MSWiA: Ataki rasistowskie na Podlasiu mogą być powiązane

Istnieje duże prawdopodobieństwo, że za incydentami wymierzonymi w mniejszości narodowe w woj. podlaskim stoją ci sami sprawcy – mówił w środę w Sejmie wiceminister MSWiA Adam Rapacki. Wyraził przekonanie, że sprawcy tych przestępstw zostaną szybko wykryci i ukarani.

Będą zapobiegać aktom nietolerancji

Rapacki odpowiadał na pytania posłów SLD Leszka Aleksandrzaka i Eugeniusza Czykwina dotyczące ataków nietolerancji na Podlasiu. Chodzi m.in. o zamalowanie farbą budynku synagogi i zamieszczenie tam napisów o treści faszystowskiej, zniszczenia mienia w Centrum Muzułmańskim w Białymstoku i zamalowanie napisów w języku litewskim w gminie Puńsk.

Wiceminister podkreślał, że we wszystkich tych sprawach prowadzone są postępowania przygotowawcze objęte nadzorem przez Komendę Wojewódzką Policji w Białymstoku.

W sprawę włączone zostały też ABW, Straż Graniczna oraz prokuratura. Rapacki poinformował również, że pod egidą zespołu zarządzania kryzysowego województwa podlaskiego działa zespół, który ma monitorować sytuację i zapobiegać w przyszłości tego typu incydentom.

Interwencja w TVP

Posłowie dopytywali też o plany zaprzestania emisji telewizyjnych programów dla mniejszości litewskiej, rosyjskiej, tatarskiej i romskiej. Chodzi m.in. o „Panoramę Litewską", „Podlaski Orient" i „Rosyjski Głos".

Rapacki poinformował, że MSWiA wysłało już w tej sprawie pismo do dyrektora białostockiego odziału TVP. – Zwracamy w nim uwagę, że zgodnie z ustawą o radiofonii i telewizji niezbędne jest spełnianie potrzeb mniejszości. Przygotowaliśmy też projekt stanowiska komisji wspólnej rządu i mniejszości narodowych i etnicznych, w którym wnioskujemy by programy te były emitowane – dodał. **(PAP)**

Libia >> Kobiety zeznają:

Kadafi gwałcił swoje strażniczki

Pięć kobiet ze straży przybocznej Muammara Kadafiego twierdzi, że było gwałconych przez obalonego przywódcę Libii i jego synów. Poinformował o tym w środę na swojej stronie internetowej hiszpański dziennik „ABC", powołując się na telewizję Al-Arabija.

Skargi strażniczek dyktatora zebrał Sehram Sergewa, psycholog z Bengazi. Gromadzi ona dane, aby później zaprezentować je w Międzynarodowym Trybunale Karnym. Po ewentualnym schwytaniu Kadafi prawdopodobnie będzie przed nim odpowiadał za zbrodnie wojenne. Według obliczeń psychologa, nawet 6 tys. kobiet mogło być wykorzystywanych seksualnie przez Kadafiego i jego ludzi.

Gwardia żeńska pułkownika składała się z ok. 400 kobiet biegłych w sztukach walki i strzelaniu z broni palnej.

W kwietniu USA oskarżyły reżim Kadafiego o zaopatrywanie wojsk w Viagrę w celu zachęcania do przemocy seksualnej. **(PAP)**

Jest śledztwo ws. dowodu Tomasza Merty

PAP/Radek Pietruszka



Naczelna Prokuratura Wojskowa wszczęła śledztwo ws. zniszczenia dowodu osobistego wiceministra kultury Tomasza Merty >> Merta zginął w katastrofie smoleńskiej 10 kwietnia zeszłego roku. Jego dowód zniknął w bliżej nieustalonym dniu w okresie od 11 kwietnia do 12 maja 2010 r. „Nasz Dziennik" ujawnił, że gdy dokument został wydany rodzinie po katastrofie smoleńskiej, miał wyraźne ślady nadpalenia. Z rosyjskich akt, które trafiły do polskiej prokuratury, wynika zaś, że dowód tożsamości Merty został zachowany w stanie idealnym. **(PAP)**



Promocja >>

Nie przegap szansy na 40 tys. złotych

Już jutro rusza niezwykła urodzinowa loteria „Gazety Współczesnej". Z okazji 60-lat istnienia naszego dziennika proponujemy Czytelnikom grę o pulę 40.000 złotych.

Przed nami trzy losowania

Nie ma tu skomplikowanych zasad i zawiłego regulaminu. Od 2 września do 12 grudnia na łamach Gazety publikowane będą kupony oznaczone liczbami. Jeśli chcesz wziąć udział w konkursie wytnij 10 kuponów o kolejnej numeracji, wypełnij przynajmniej jeden kupon z kompletu, a kolekcję złożoną z 10 kolejnych kuponów włóż do koperty i dostarcz do Redakcji (osobiście lub wyślij pocztą na adres ul. św. Mikołaja 1, 15-419 Białystok z dopiskem „Loteria Gazety Współczesnej").

Każde zgłoszenie weźmie udział w losowaniu atrakcyjnych sum pieniędzy w wysokości od 500 do 20.000 złotych. Pierwsze losowanie już 13 października, kolejne zaś: 24 listopada i 22 grudnia.

W grze warto mieć jokera

Nic nie ryzykujesz, a możesz bardzo dużo zyskać. Może właśnie do Ciebie uśmiechnie się los? W plebiscytach i konkursach Współczesnej rozdaliśmy już dziesiątki, jeśli nie setki nagród. Z każdym kolejnym lista szczęśliwców się wydłuża. Może właśnie o Twoje imię i nazwisko? Lepiej już teraz zastanów się, na co wydasz zdobytą gotówkę... zanim oszalejesz z radości.

Do gry można przyłączyć się w dowolnym momencie. Jeżeli z jakiś powodów zabraknie Ci „po drodze" jakiegoś kuponu, nie ma powodów do zmartwień. W każdy czwartek w GW publikowany będzie joker, czyli kupon do uzupełnienia kolekcji. W jednym komplecie może być tylko jeden joker.

Prenumeratorzy mają w loterii podwójne szanse

Aby zwiększyć swoje szanse na wygraną, warto zaprenumerować Gazetę Współczesną. Prenumeratorzy, jako najwierniejsi nasi Czytelnicy, traktowani są w wyjątkowy sposób. Każdy Czytelnik będący Prenumeratorem otrzyma dodatkowo siedem kart loteryjnych. Razem uzyska 14 losów do loterii. Karta loteryjna odpowiada jednemu kompletowi 10 kolejnych wyciętych z gazety kuponów loteryjnych.

Podsumowując, każdy, kto zdecyduje się na wykupienie prenumeraty naszej gazety, oprócz możliwości śledzenia na bieżąco najciekawszych wydarzeń z regionu, dwukrotnie zwiększa swoje szanse na nagrody w Urodzinowej Loterii Gazety Współczesnej. Prenumerator może bowiem przesłać do Biura Loterii zarówno zebrane komplety kuponów publikowanych w gazecie, jak i karty loteryjne. Naszym Prenumeratorom dostarczymy po dwie karty loteryjne we wrześniu, w październiku, w listopadzie i jedną kartę w grudniu. Pierwsza Karta Prenumeratora już 12 września.

Nie czekaj! Zbieraj kupony i zaprenumeruj gazetę. Spełnienie Twoich marzeń jest blisko. **(ika)**

redaktor odpowiedzialny
Ewa Wyrwas
85 748 74 74
www.wspolczesna.pl



GAZETA WSPÓŁCZESNA
1 września 2011
czwartek

Opinie

Naszych Czytelników zainteresowała zmiana przepisów dotyczących zarządzania odpadami. Obowiązek utrzymania czystości w gminach od 2012 r. zostanie przekazany gminnym urzędnikom. Oto niektóre komentarze:

▲ **Nick: sim**
www.wspolczesna.pl
No i bardzo dobrze. Teraz wszyscy będziemy płacić za wywóz śmieci. To sprawiedliwe, w końcu każdy z nas produkuje ich tony w ciągu roku.

▲ **Nick: Leszek**
www.wspolczesna.pl
Kto komu wciska kit? Ja płacę za pojemnik 120 L 8 zł dwa razy w miesiącu. Moja 4-osobowa rodzina segreguje śmieci i ten pojemnik starcza – czasem to nawet nie wiem, co do niego włożyć, by był pełny. W sumie, starczyłby jeden na miesiąc za 8 zł.

▲ **Nick: Agnieszka**
www.wspolczesna.pl
A jakie macie propozycje, by nie opłacało się wyrzucać śmieci mieszkańcom domów jednorodzinnych do śmietników osiedlowych?

▲ **Nick: gość**
www.wspolczesna.pl
Jest taki śmietnik przy ul. Sukiennej w Białymstoku, gdzie często można zobaczyć, jak przyjeżdżają samochodami i wywalają z bagażnika śmieci w workach i reklamówkach. **(jm)**

Region >> Zaczyna się sezon zachorowań na grypę i choroby odkleszczowe

Tylko szczepienia nas uchronią

Jesień to okres, gdy zaczynamy chorować na grypę. Wtedy szczególnie chętnie chodzimy też do lasu, gdzie czyhają groźne kleszcze.

Urszula Ludwiczak
uludwiczak@wspolczesna.pl

Dlatego wrzesień to doskonały czas, aby zadbać o ochronę przed groźnymi wirusami. – Szczepienie to najlepszy sposób na uchronienie się od choroby – zapewnia Alicja Gabrylewska, Podlaski Wojewódzki Inspektor Sanitarny.

Niestety, takie zastrzyki ciągle nie są zbyt popularną formą ochrony. Np. w 2010 roku w całym regionie od grypy zaszczepiło się 36 305 osób, co stanowi zaledwie 3 proc. odsetek wszystkich mieszkańców. Jeszcze gorzej wygląda sytuacja z kleszczowym zapaleniem mózgu. Mimo, że jesteśmy terenem endemicznym (gdzie kleszczy jest wyjątkowo dużo), to w ubiegłym roku z ochronnego zastrzyku skorzystały zaledwie 3574 osoby, czyli 0,3 proc. populacji!

Zachorowań coraz więcej

Tymczasem grypa atakuje coraz intensywniej. – W sezonie 2008/09 mieliśmy kilka tysięcy przypadków zachorowań w regionie, rok później, gdy atakowała świńska grypa, już 27,9 tys., a w minionym sezonie 28,3 tys. – alarmuje Gabrylewska. – Dlatego chcemy uczulić społeczeństwo, że warto się szczepić. To jedyny sposób, poza zachowaniem podstawowych zasad higieny, który może nas uchronić od grypy.

Szczepionki na rozpoczynający się sezon grypowy (który trwa od września do końca kwietnia) będą dostępne już od dzisiaj w wielu punktach szczepień w regionie, także w sanepidzie. Koszt takiego zastrzyku to ok. 30 zł. Ale np. w Białymstoku osoby po 65. roku życia mogą zaszczepić się za darmo, bo tę ochronę funduje im miasto.

Kleszcze ciągle groźne

– Sezon jesienny to nie tylko sezon grypowy, ale też czas, gdy mamy wiele okazji do spotkania z kleszczem, co na naszym terenie może skończyć się zachorowaniem – mówi Joanna Siemienkowicz, kierownik działu epidemiologii w wojewódzkiej Stacji Sanitarno-Epidemiologicznej w Białymstoku. – Tymczasem profilaktyka w tym zakresie, w którym jest możliwa, czyli przy kleszczowym zapaleniu mózgu (kzm) jest niewystarczająca. A skoro jest skuteczna szczepionka, warto z niej skorzystać.

Niestety, dla wielu osób barierą jest cena. Koszt jednego zastrzyku to 150-180 zł, a dla pełnej ochrony trzeba przyjąć aż trzy. To też zapewne powoduje, że rocznie na kzm choruje u nas ok. 100 osób – najwięcej w kraju. Podobnie jest z boreliozą. ▲

Groźne powikłania

Grypa i jej skutki najgroźniejsza jest dla małych dzieci i osób starszych. Szacuje się, że aż 30 proc. przypadków zachorowań kończy się powikłaniami: zapaleniem płuc, poważnymi schorzeniami układu oddechowego czy serca. Choroba może nawet skończyć się zgonem. W minionym sezonie na grypę spowodowaną wirusem AH1N1 zmarły u nas 2 osoby, w sezonie 2009/10 – 4.
Kleszczowe zapalenie mózgu też niesie za sobą poważne skutki neurologiczne, a nawet śmierć. Chorzy uskarżają się np. na bóle głowy, zaburzenia koncentracji, niedowład kończyn, porażenie mięśni twarzy. Dodajmy, że statystyczny mieszkaniec województwa podlaskiego ma 15 razy większą szansę na zachorowanie na kzm, niż mieszkaniec innego regionu Polski. Tylko w tym roku na kzm zachorowało już 30 mieszkańców regionu.

reklama

nawet do
PÓŁ MILIONA ZŁOTYCH
DOBRA POŻYCZKA GOTÓWKOWA
tylko
2,99%*
w skali roku

TERAZ/DO KOŃCA MIESIĄCA
Bez BIK
Dla firm bez ZUS i US

PRZYKŁADOWE RATY DLA POŻYCZKI NA OKRES SPŁATY DO 30 LAT*
35 tys. zł rata 217,37 zł
200 tys. zł rata 1242,13 zł
100 tys. zł rata 621,06 zł
300 tys. zł rata 1863,19 zł
* RRSP dla przyjętych założeń wynosi 7,08%



infolinia: 801 003 160, 608 921 608
www.dobrapozyczka.com.pl
koszt połączenia wg. stawki operatora
reklama nie stanowi oferty handlowej w rozumieniu kodeksu cywilnego
R4017510R01R

ZNAJDŹ SWÓJ ODDZIAŁ

BIAŁYSTOK	85 6537060
BIELSKO BIAŁA	33 8164346
BYDGOSZCZ	52 3455123
BYTOM	32 7876109
CZĘSTOCHOWA	34 3611475
GDAŃSK	58 3074316
GLIWICE	32 2315611
KALISZ	62 7671009
KATOWICE I	32 2000434
KATOWICE II	32 782606C
KIELCE	41 3434711
KRAKÓW I	12 4261081
KRAKÓW II	12 4331035
KROSNO	13 4251343
LUBIN k/Wrocławia	76 8443302
LUBLIN	81 5323237
ŁOMŻA	86 2166111
ŁÓDŹ	42 6319370
NOWY SĄCZ	18 4145353
OLSZTYN	89 5321060
OPOLE	77 4022005
PŁOCK	24 2623229
POZNAŃ	61 8352234
RADOM	48 3623123
RZESZÓW	17 8621320
SIEDLCE	25 6440307
SIERADZ	43 8225303
SŁUPSK	59 8485305
SZCZECIN	91 3594053
ŚWIDNICA	74 8519763
TARNÓW	14 6277175
WARSZAWA I	22 4360546
WARSZAWA II	22 4203340
WROCŁAW I	71 3428718
WROCŁAW II	71 3357607
ZAMOŚĆ	84 6392720

promocja

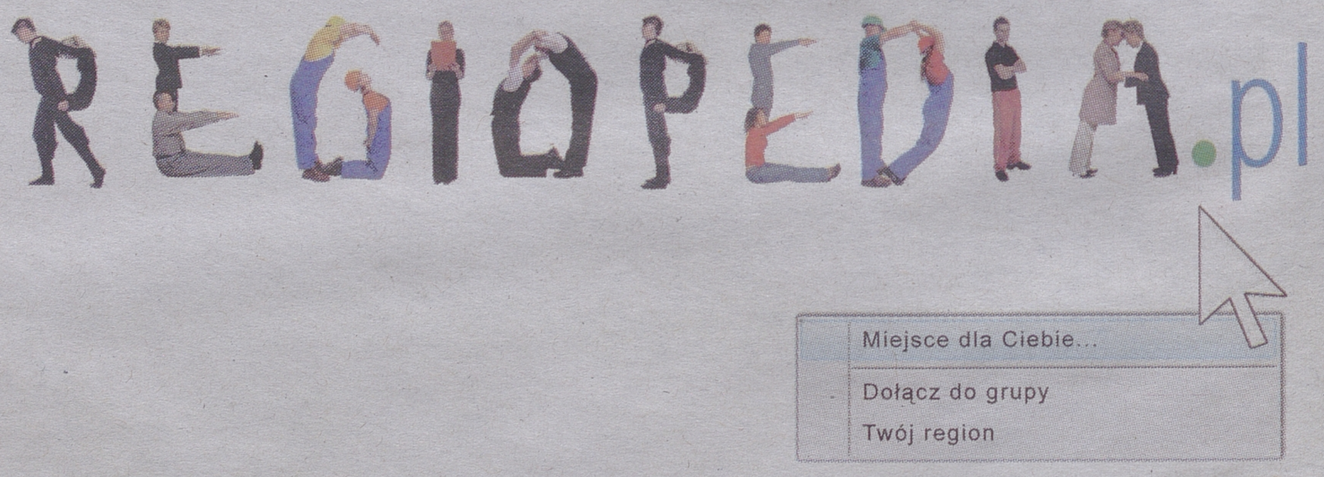

regiopedia.pl
Kursorem po Regionie. Internetowa encyklopedia, którą tworzysz razem z nami.

redaktor odpowiedzialny
Donata Żmiejko
85 748 74 54



www.wspolczesna.pl
GAZETA WSPÓŁCZESNA
1 września 2011
czwartek

Rozmowa >> Integrujemy środowisko przedsiębiorców – mówi Witold Karczewski

Wciąż czeka nas dużo wyzwań

Z Witoldem Karczewskim, prezesem Izby Przemysłowo-Handlowej w Białymstoku, rozmawia Piotr Walczak.



> Witold Karczewski
prezes IP-H w Białymstoku

▲ Izbie stuknęło 20 lat. Jak Pan ocenia ten okres?

– Te 20 lat to ciągłe poszukiwanie odpowiedzi, w jaki sposób najlepiej integrować środowisko przedsiębiorców i jak najefektywniej im pomagać. Początki były trudne. Kiedyś problemy skupiały się na funkcjonowaniu sklepów przy ulicy Lipowej, ale to zostało rozwiązane, bo wiadomo, że ulica ta ma teraz inną rolę. Z biegiem czasu przyszły poważniejsze sprawy: rozwijanie współpracy ze Wschodem, przeżycie w kryzysie, wahania kursów walut, podatki. Zaczęliśmy wydawać biuletyn „Wiadomości Gospodarcze", organizujemy spotkania z ciekawymi ludźmi, politykami, działaczami gospodarczymi. Wszystko po to, żeby zbudować pozycję samorządu gospodarczego. I w miarę nam się to udało. Teraz zrzeszamy ponad 100 firm. Przy okazji trzeba pamiętać, że prowadzenie działalności gospodarczej to jest trudne zadanie, które nie każdy potrafi wykonywać. Do tego trzeba mieć odpowiednie predysopozycje.

▲ Jakie były największe sukcesy i porażki?

– Udaje nam się integrować przedsiębiorców. W naszym regionie mamy bardzo fajne, dynamiczne, rozwijające się firmy. Potrafiliśmy ułożyć partnerskie stosunki z administracją publiczną, słuchają naszego głosu, jesteśmy postrzegani jako organizacja, z którą należy się liczyć. Ale porażek też było kilka. Nie mamy ustawy o samorządzie gospodarczym, tak jakbyśmy sobie życzyli. Nie udało nam się na razie zjednoczyć wszystkich parlamentarzystów z województwa podlaskiego, aby niezależnie od przynależności partyjnej dbali o województwo i mówili jednym głosem.

▲ Jaka będzie Izba za 20 lat?

– Jeszcze lepsza. Na pewno nie będzie to izba taka, jak niemiecka czy włoska, gdzie przynależność jest obligatoryjna. U nas to słowo źle się kojarzy. Myślę, że organizacje przedsiębiorców będą się łączyły, żeby mówić wspólnym głosem. Ostatni pozytywny przykład: powstanie Izby Gospodarczej w Łapach z naszej inicjatywy. Staramy się być wszędzie, gdzie o nas – przedsiębiorcach – się decyduje. Z pewnością będziemy więc coraz ważniejszym partnerem dla samorządu terytorialnego, administracji. Najistotniejsza rzecz to jednak wspomniane dążenie do jeszcze większej integracji przedsiębiorców ze wschodniej Polski.

▲ Okrągły jubileusz to powód do świętowania. Ale jak Pan powiedział, przedsiębiorcy mają dużo problemów związanych z prowadzeniem swoich firm. Jakie obecnie są największe bolączki?

– Przekraczanie granic nie jest takie płynne, jakbyśmy sobie tego życzyli. Wzrost VAT – te 23 procent jest okrutne. Wzrosły podatki od wieczystego użytkowania gruntów. Trudno się rozwijać, jeśli z zarobionej złotówki zostaje niewiele. Z jednej strony nasz region to piękna przyroda. Z drugiej zaś brak odpowiedniej infrastruktury. Nie mamy porządnych dróg, lotniska regionalnego, a kolej do Warszawy jest, jaka jest. Dużo się robi, żeby to zmienić, ale wciąż za mało do potrzeb i oczekiwań. Nadal jesteśmy Polską Wschodnią. Nie mówię, że Polską B. Tylko że my gonimy pozostałą część kraju, a Polska goni Europę.

▲ Dziękuję za rozmowę.

To ważne

▲ **Pieniądze na badania** Rozpoczął się kolejny w tym roku ogólnopolski nabór wniosków w Programie Operacyjnym Innowacyjna Gospodarka. W działaniu 1.4 „Wsparcie projektów celowych", dla małych i średnich firm z całej Polski zarezerwowano ponad 199 mln zł. W profesjonalnej weryfikacji składanych przez przedsiębiorców dokumentów mogą pomóc bezpłatnie ośrodki Krajowego Systemu Usług. Przedsiębiorcy mogą uzyskać dofinansowanie nawet 70 proc. kosztów realizacji projektów obejmujących badania przemysłowe lub prace rozwojowe. Maksymalna kwota wsparcia jednego projektu to równowartość 7,5 mln euro. Wnioski przyjmuje Polska Agencja Rozwoju Przedsiębiorczości do 30 września.

▲ **Firmy zapłacą więcej** O tyle od stycznia wzrosną maksymalne stawki podatków i opłat lokalnych. Górna granica rocznej stawki podatku od gruntów związanych z prowadzeniem firmy wzrośnie z obecnych 80 gr za mkw. do 84 gr, a od budynków z 21,05 zł za mkw. do 21,94 zł. Wskutek inflacji wzrosną też maksymalne, roczne stawki podatku od środków transportowych. Np. stawka podatku od ciężarówek o dopuszczalnej masie całkowitej od 3,5 do 5,5 tony będzie mogła wynieść 779,68 zł, a od ciężarówek o dopuszczalnej masie całkowitej powyżej 9 ton – 1560,84 zł.

opr. (d)

Superfirmy 2011>> Dziś – Prefbet Śniadowo

Inwestują w młodych i zdolnych

Prefbet Śniadowo to firma, która na łomżyńskim rynku działa już 43 lata, a w przyszłym roku będzie obchodzić 20-lecie swojego funkcjonowania jako przedsiębiorstwo prywatne. Już w ubiegłym roku, prezentując jej działalność w dziedzinie CSR (społeczna odpowiedzialność biznesu), podkreślaliśmy, jak bardzo firma ta stawia na wspieranie rozwoju talentów młodych ludzi. Talentów zarówno sportowych, jak i zawodowych.

Nazwa przedsiębiorstwa wpisana jest już trwale obok logo Ludowego Łomżyńskiego Klubu Sportowego, a ogólnopolskie sukcesy lekkoatletów Prefbetu Śniadowo są dla firmy bardzo cenną nagrodą za zaangażowany patronat i sponsoring sportowców.

Prefbet jest świetnie znany w branży jako producent systemu budowy domów z elementów z betonu komórkowego. Stawiając z jednej strony na innowacyjność, z drugiej na pomoc młodym ludziom w znalezieniu się na rynku pracy, Prefbet współpracuje ze szkołami średnimi w regionie i ośrodkami naukowymi w całym kraju w zakresie opracowania nowych technologii oraz kształcenia kadry specjalistycznej dla budownictwa. Przykładowo w ramach corocznego konkursu „Buduj z Prefbet Śniadowo" uczniowie klas o profilu budowlanym Zespołu Szkół Technicznych i Ogólnokształcących Nr 4 w Łomży mają szansę sprawdzić wiedzę i umiejętności praktyczne. Szczególnie cieszy fakt, że z roku na rok do tej rywalizacji zgłasza się coraz więcej chętnych.

Z działań charytatywnych, w które firma rok w rok się angażuje, warto podkreślić jej współpracę z łomżyńskim i ełckim Caritasem. Jej najlepszym przykładem jest budowa domu dziecka i trwająca właśnie realizacja domu samotnej matki. **(peż)**

Laureatów Superfirm z poszczególnych powiatów woj. podlaskiego prezentujemy co tydzień, w czwartek.

Wydarzenie

▲ **Koncert** Jutro Izba Przemysłowo-Handlowa w Białymstoku organizuje specjalny koncert „Biznes-Kultura-Społeczeństwo". To forma podziękowania firmom za dotychczasową współpracę. Podczas imprezy m.in. zostaną wyróżnione wybitne osobowości promujące Podlasie w kraju i za granicą. **(pw)**

Liczba dnia

21
mln zł

Tyle w tym roku podlaskie urzędy skarbowe oddały podatnikom za VAT zapłacony przy zakupie materiałów budowlanych.

promocja
2x więcej szans
NA PIENIĄDZE
dla Prenumeratorów!
Szczegóły na stronach 7 i 15



Wyprawa do szkoły dzieci Drogi

To nic, że rok szkolny właśnie się zaczął. Wśród podopiecznych Stowarzyszenia Droga, kierowanego przez o. Edwarda Konkola – gościa gali Superfirm 2011 – jest jeszcze bardzo wiele dzieci, które nie mają gotowych szkolnych wyprawek. Pomóżmy w ich skompletowaniu. Przydadzą się zeszyty, kredki, ołówki, bloki. Możemy je dostarczać do siedziby Stowarzyszenia na ul. Proletariacką albo wesprzeć organizację finansowo, wpłacając dowolną kwotę na jej konto:
Pekao SA O/Białystok 08124052111111000049262870

reklama
CZŁOWIEK - NAJLEPSZA INWESTYCJA
OLSZTYŃSKA WYŻSZA SZKOŁA INFORMATYKI I ZARZĄDZANIA IM. PROF. TADEUSZA KOTARBIŃSKIEGO
KIERUNKI STUDIÓW PODYPLOMOWYCH:
Zarządzanie zasobami ludzkimi z elementami coachingu menedżerskiego
Ekonomika turystyki i rekreacji • Nowoczesne metody zarządzania strategicznego • Public i media relations • Rachunkowość i controlling
Zarządzanie bezpieczeństwem i higieną pracy • Zarządzanie finansami
Zarządzanie inwestycjami na rynku kapitałowym • Zarządzanie projektami
Zarządzanie przedsiębiorstwem sektora MŚP
CZAS NA WYKSZTAŁCENIE
Studia podyplomowe dla przedsiębiorców i pracowników przedsiębiorstw
Pierwszeństwo dla osób w wieku 45+
Studiuj za 20% ceny
Więcej na stronie: www.studia.edp.org.pl
Infolinia: 800 115 117
KAPITAŁ LUDZKI NARODOWA STRATEGIA SPÓJNOŚCI
PARP
UNIA EUROPEJSKA EUROPEJSKI FUNDUSZ SPOŁECZNY
Projekt „Studia podyplomowe czynnikiem wzrostu kwalifikacji przedsiębiorców i pracowników przedsiębiorstw" jest współfinansowany ze środków Unii Europejskiej w ramach Europejskiego Funduszu Społecznego
A7306811w01

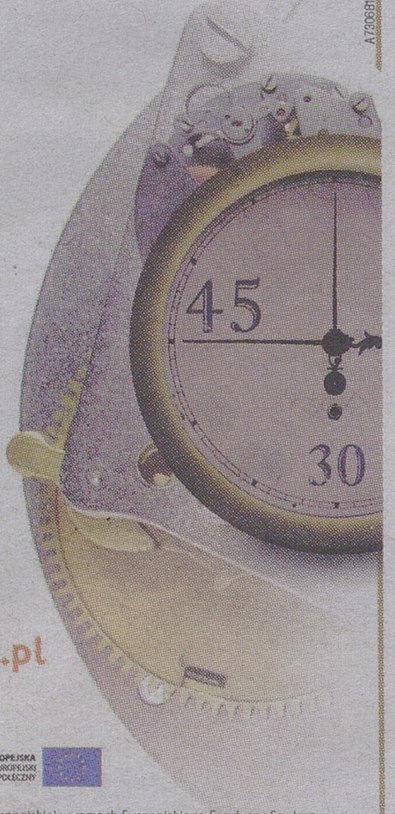

Uważaj w tropikach >> Radykalna zmiana sposobu odżywania może spowodować dolegliwości

Odpocznij bez bólu brzucha

Kto decyduje sie na urlop we wrześniu, na miejsce odpoczynku wybiera zwykle tropiki. Zmiana klimatu, a co za tym idzie – menu, nierzadko powoduje dolegliwości żołądkowe.

Agata Sawczenko
asawczenko@prasapodlaska.pl



Decydując się na wypoczynek w tropikach, powinniśmy pamiętać, że nasze organizmy mają nieco inną florę bakteryjną niż rdzennych mieszkańców tych miejsc

Niestrawność wynikająca z przejedzenia czy zatrucia pokarmowe – to w zasadzie nic nadzwyczajnego. Mogą przytrafić się właściwie każdemu i wszędzie. Jednak decydując się na wypoczynek w kurortach zlokalizowanych w krajach Afryki północnej lub basenu Morza Egejskiego, powinniśmy pamiętać, że nasze organizmy mają nieco inną florę bakteryjną niż rdzennych mieszkańców tych państw.

– Tak radykalna i nagła zmiana warunków żywieniowych, do której dochodzi w trakcie urlopu, może prowadzić do uciążliwych dolegliwości – powodować ból brzucha, biegunkę, nudności, niestrawność, a czasem wymioty – mówi doktor Grzegorz Killar, gastrolog z białostockiego Centrum Medycznego Humana Medica Omeda.

Według niego najczęściej przyczyną ewentualnych kłopotów zdrowotnych jest niedostateczne stosowanie się do zasad higieny oraz picie niebutelkowanej wody.

– Szczególnie za granicą kluczowa jest woda. Unikajmy picia wody z przypadkowych źródeł. Pragnienie gaśmy wyłącznie wodą butelkowaną. Dla swojego dobra, zrezygnujmy też z kostek lodu – radzi.

Jego zdaniem nie będzie przesady, jeśli butelkowanej wody mineralnej użyjemy nawet do mycia owoców i zębów. Podczas zagranicznych wojaży przede wszystkim powinny na siebie uważać osoby z podwyższonych grup ryzyka – osoby starsze, kobiety w ciąży i dzieci.

Co nas powinno szczególnie niepokoić?

– Jeśli biegunka jest uciążliwa, chory oddaje do kilkunastu stolców na dobę, towarzyszą temu wymioty, nudności, gorączka i stan utrzymuje się dłużej niż dwie-trzy doby, jest to już sygnał, że dzieje się coś niedobrego. Wtedy nie należy dłużej zwlekać i niezwłocznie zasięgnąć opinii lekarza, bo konsekwencje mogą być groźne – uważa lekarz z Centrum Medycznego Omeda.

Jego zdaniem w 80 proc. przypadków przyczyną występowania biegunek u osób przebywających w tzw. ciepłych krajach są bakterie.

– Dlatego warto przygotować się do takiego wyjazdu zabierając ze sobą odpowiednie leki – w tym także antybiotyki – radzi gastrolog.

Można również zaopatrzyć się w preparaty działające przeciwbiegunkowo.

– Dodatkowo w przypadku występowania silnego bólu brzucha można zastosować leki rozkurczowe – przypomina lekarz.

– Powinniśmy też pamiętać o spożywaniu znacznej ilości wody, aby nie tracić cennych elektrolitów i uchronić się przed odwodnieniem – zauważa. Dobrze więc jeżeli do walizki zapakujemy też kilka saszetek środków pozwalających uzupełnić ich poziom.

Doktor Grzegorz Killar zwraca też uwagę na jeszcze jedną istotną kwestię.

– Panuje obiegowa opinia, że niejako prewencyjne raczenie się mocnym alkoholem powinno nas uchronić przed nieprzyjemnościami związanymi z niestrawnością czy innymi kłopotami żołądkowymi. Nie polecam tego typu metod, a przebywających w gorącym klimacie turystów wręcz przestrzegam przed takimi praktykami. Oczywiście, niewielkie ilości lekkiego alkoholu, na przykład kieliszek czerwonego wina, korzystnie wpływają na procesy zachodzące w organizmie, takie jak trawienie czy krążenie, ale spożywanie mocnych alkoholi w gorącym klimacie jest wręcz niebezpieczne – uważa.

Jednak nie potrzeba dalekich, egzotycznych podróży, aby wakacje spędzić nie na urlopie – tylko na zwolnieniu. Na swoje żołądki powinni również uważać amatorzy biesiad przy grillu.

– Potrawy z rusztu, podobnie obciążające nasz układ trawienny jak te smażone na patelni i oleju, są zdecydowanie niezdrowe. To jedzenie ciężkostrawne. A brak umiaru połączony z alkoholem może skończyć się ciężkimi dolegliwościami układu pokarmowego, a nawet ostrym zapaleniem trzustki – przypomina doktor Grzegorz Killar. ▲

reklama

MASTERMED
15-281 Białystok, ul. Legionowa 9A lok 6
tel./fax 085 742 30 30
tel. kom. 605 900 902
www.diagnostykaprenatalna.com
Pn.-Pt. 10.30 -19.00
Sb. 9.00-12.30
DIAGNOSTYKA WAD W CIĄŻY
BEZPŁATNE BADANIA PRENATALNE
I ECHO SERCA PŁODU - refundacja NFZ

promocja

mWSPOLCZESNA.pl
czytaj, gdziekolwiek jesteś
mobilna wersja na każdą komórkę
Grajewo: Nieznany sprawca wpuścił przez kanał do rzeki Ełk nieznaną substancję, która zabiła kilkaset ryb

Wyższa Szkoła Ekonomii i Innowacji w Lublinie

Centrum Informatyzacji i Bezpieczeństwa Transportu

Innowacyjność szansą na rozwój

Nowoczesna technologia dla zwiększenia konkurencyjności przedsiębiorczości

Badania dla firm

Centrum Informatyzacji i Bezpieczeństwa Transportu Wyższej Szkoły Ekonomii i Innowacji w Lublinie zaprasza przedsiębiorców i instytucje publiczne do współpracy w zakresie prowadzenia badań, analiz i ekspertyz w zakresie transportu, informatyki i psychologii transportu. Uczelnia prowadzi badania zlecone przez podmioty zewnętrzne. Nowoczesne zaplecze badawczo-techniczneWSEI w połączeniu z wyspecjalizowaną kadrą naukowo-badawczą Uczelni umożliwia realizację kompleksowych projektów rozwojowo-wdrożeniowych, gwarantują wysoką jakości i rzetelności rezultatów.

Kierunki badań Laboratoriów Centrum Informatyzacji i Bezpieczeństwa Transportu wyznaczają zakres oferowanych usług.

➲ Laboratorium badań wytrzymałości materiałów i mechaniki uszkodzeń środków transportu

Zakres badań: ▸ struktury i właściwości elementów maszyn ▸ przyczyny przedwczesnego zużycia elementów maszyn i urządzeń ▸ przyczyny awarii elementów maszyn i pojazdów ▸ właściwości mechanicznych materiałów metalowych i niemetalowych ▸ analizy składu chemicznego stali, żeliw, stopów aluminium, stopów miedzi i tytanu.

➲ Laboratorium komputerowej symulacji konstrukcji

Zakres badań: ▸ modelowanie symulacyjne obciążeń dynamicznych i kinematycznych węzłów konstrukcyjnych pojazdów samochodowych, pojazdów szynowych, pojazdów rolniczych (w tym gąsienicowych) ▸ modelowanie symulacyjne oddziaływania dynamicznego pojazdów szynowych na tor ▸ modelowanie symulacyjne odciążeń dynamicznych i kinematycznych węzłów mocowania ładunków na pojazdach samochodowych i wagonach ▸ porównanie alternatywnych projektów obejmujących skrzyżowania z sygnalizacją, skrzyżowania ze znakami podporządkowania, ronda i wielkie węzły wielopoziomowe ▸ analiza przepustowości i działania złożonych układów komunikacyjnych wszystkich gałęzi transportu publicznego ▸ modelowanie symulacyjne terminali kontenerowych w aspekcie przepustowości ▸ modelowanie potoków pieszych w obszarach centrów handlowych, obiektów sportowych itp. ▸ analiza rozkładu potoków pojazdów i przepustowości w przypadku zamknięcia skrzyżowań lub odcinków ulic z powodu remontów ▸ analiza rozkładu potoków pojazdów na sieci ulic w przypadku projektowania dużych centrów handlowych ▸ modelowanie popytu na transport publiczny (modernizacja rozkładów jazdy transportu zbiorowego) ▸ analiza rozkładu potoków kontenerów na sieci kolejowej i drogowej.

➲ Laboratorium szybkiego prototypowania, odtwarzania (remontu) elementów układów napędowych

Zakres badań: ▸ bezdotykowa digitalizacja i rekonstrukcja obiektów rzeczywistych. Tworzenie cyfrowych postaci modelu, które następnie mogą być edytowane i przetwarzane w programach do prototypowania, wizualizacji, czy programach CAD/CAM. Zbieranie tekstury oraz koloru ze skanowanego modelu. Skanowanie małych obiektów. Inżynieria odwrotna – projektowanie przedmiotu na podstawie jego pomiaru ▸ budowa krótkich serii prototypowych, modeli koncepcyjnych. Wspomaganie projektowania w każdej dziedzinie przemysłu (opakowania, motoryzacja, odlewnictwo, architektura, medycyna, instytucje naukowe). Analizy kształtu, dopasowania, funkcjonalności projektowanego wyrobu.

➲ Laboratorium wibroakustycznej diagnostyki środków transportowych

Zakres badań: ▸ pomiary drgań w przestrzeni 3D dla próbek oraz złożonych konstrukcji ▸ badania konstrukcji mechanicznych, analiza ruchu części maszyn, ocena energetyczna, bilans cieplny, weryfikacja izolacji termicznych. Medycyna: wykrywanie stanów zapalnych, ocena ukrwienia kończyn, zmiany chorobowe skóry, itp. Analiza termiczna procesów – optymalizacja produkcji: obróbka skrawaniem, szlifowanie, spawanie, zgrzewanie ▸ badania rozkładu naprężeń termoelastycznych, w tym badania kompozytów, procesy generowania uszkodzeń konstrukcji, np. poszycia samolotów ▸ badania procesów szybkozmiennych: aerodynamika, przepływy mediów, procesy spalania i zapłonu, badania pracy linii montażowych, biomechanika, testy zderzeniowe, crash testy.

➲ Laboratorium bezpieczeństwa usług sieciowych

Zakres badań: ▸ badania systemów zabezpieczeń transmisji danych multimedialnych i bezpiecznych metod dostępu do usług multimedialnych ▸ testy przedwdrożeniowe systemów cyfrowych zabezpieczeń treści (DRM) dla operatorów i nadawców treści multimedialnych ▸ badania i wdrożenia systemów kontroli dostępu do transmisji w sieciach przewodowych i bezprzewodowych ▸ badania metod kodowania i szyfrowania danych w systemach telekomunikacyjnych ▸ badania odporności systemów i urządzeń na ataki sieciowe oraz testy systemów ochrony i wykrywania włamań (IPS /IDS).

➲ Laboratorium technologii multimedialnych

Zakres badań: ▸ mechanizmy wymiany danych multimedialnych w sieciach IP ▸ transmisje strumieniowe w usługach interaktywnych ▸ optymalizacja rozproszonych systemów usług czasu rzeczywistego ▸ sieciowe systemy komunikacji audiowizualnej

➲ Laboratorium badawcze do realizacji nagrań audio-video i tworzenia aplikacji multimedialnych

Zakres badań: ▸ realizacja filmów, tworzenie multimediów ▸ tworzenie szkoleń e-learningowych ▸ tworzenie zaawansowanych aplikacji opartych o najnowsze technologie ▸ tworzenie zaawansowanych gier komputerowych: off-line, on-line i wirtualnych światów.

➲ Laboratorium jakości usług sieciowych IP

Zakres badań: ▸ mechanizmy sterowania jakością transmisji ▸ zarządzanie usługami strumieniowymi w celu poprawy wskaźników QoE ▸ konwergencja usług multimedialnych w sieciach IP ▸ maksymalizacja niezawodności i wykorzystania zasobów sieciowych w sieciach IP z usługami czasu rzeczywistego.

➲ Laboratorium sieciowych systemów audiowizualnych

Zakres badań: ▸ obliczenia naukowe, symulacje komputerowe, wizualizacja wyników ▸ systemy agentowe i ich zastosowania w aplikacjach biznesowych ▸ systemy eksperckie i sztuczna inteligencja ▸ biznesowe aplikacje internetowe.

➲ Laboratorium psychologii transportu

Zakres badań: ▸ innowacyjne metody diagnozy predyspozycji zawodowych osób pracujących w kluczowych obszarach działań transportowych (zarządzanie transportem, praca w warunkach ekstremalnych, czynniki ryzyka wypadkowości) ▸ skuteczność pomocy psychologicznej poszkodowanym w zdarzeniach komunikacyjnych (sprawcy i ofiary wypadków, kryzysy zawodowe, wykluczenie z uczestnictwa w komunikacji publicznej związane z następstwami wypadków) ▸ psychofizjologiczne uwarunkowania procesu przetwarzania informacji w trakcie stymulacji polisensorycznej osób pracujących w zawodach związanych z komunikacją i obsługą komunikacji (informacji o krytycznym znaczeniu dla podejmowanych decyzji przez pracowników prowadzących pojazdy, policjantów i żołnierzy, operatorów nadzorujących sterownie energetyczne i procesy chemiczne, operatorów ciężkiego sprzętu przemysłowego i budowlanego) ▸ zastosowanie analizy potencjałów wywołanych EEG SEP (Somatosensory Evoked Potentials) do oceny ryzyka wystąpienia problemów percepcyjnych i utraty świadomości lub samoregulacji u operatorów maszyn i urządzeń, w tym kierowców zawodowych ▸ ocena dyspozycji pilotów wojskowych i cywilnych oraz pracowników kontroli lotów do skutecznego reagowania na przeciążenia polisensoryczne (badania z wykorzystaniem nowoczesnych metod neuroobrazowania pracy mózgu EEG) oraz przydatności technik relaksacji dla skutecznego odreagowywania stresu związanego z przeciążeniami powstającymi w sytuacji zdaniowej lotu i prowadzenia działań bojowych.

Więcej informacji na stronie www.cibt.wsei.lublin.pl

Wyższa Szkoła Ekonomii i Innowacji w Lublinie prowadzi badania zlecone przez podmioty zewnętrzne

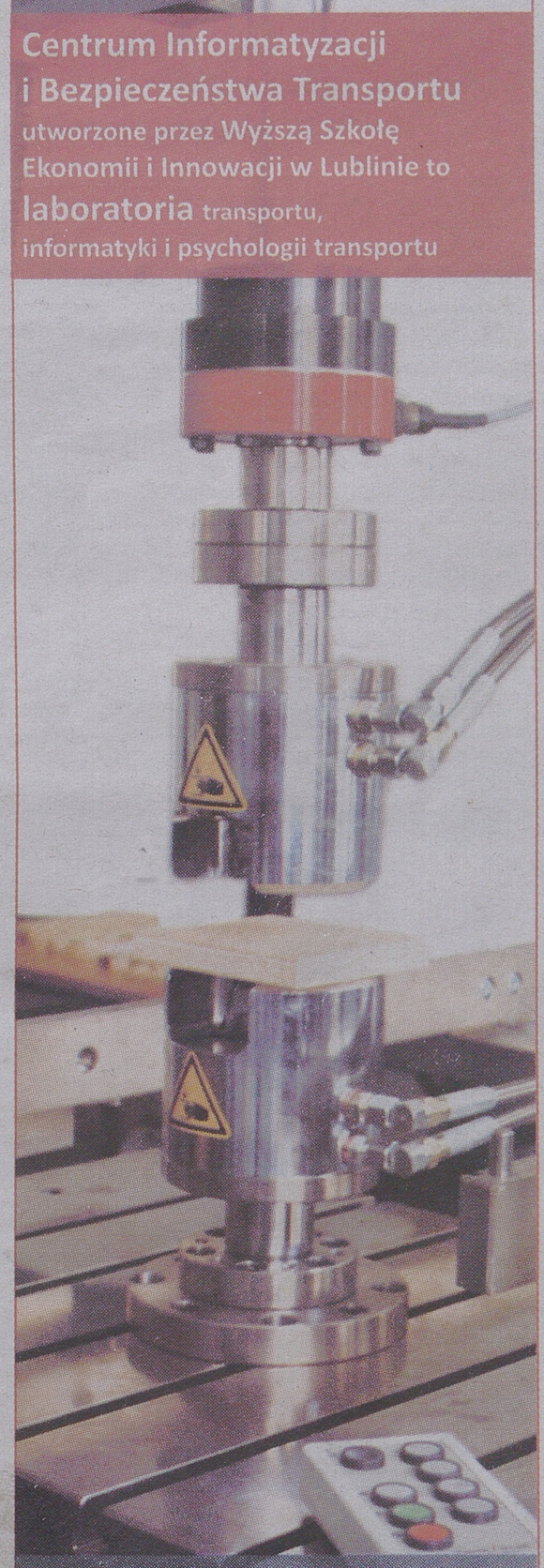

Centrum Informatyzacji i Bezpieczeństwa Transportu utworzone przez Wyższą Szkołę Ekonomii i Innowacji w Lublinie to laboratoria transportu, informatyki i psychologii transportu

Laboratoria są wyposażone w nowoczesną aparaturę naukowo badawczą przeznaczoną do realizacji projektów badawczych oraz generowania innowacyjnych rozwiązań na rzecz przemysłu i gospodarki

Wyższa Szkoła Ekonomii i Innowacji w Lublinie
Dziekanat Wydziału Transportu i Informatyki
ul. Mełgiewska 7-9, 20-209 Lublin
tel.: +48 81 749 32 43,fax: +48 81 749 32 13
www.wsei.lublin.pl

A333111L01

Infrastruktura naukowo-badawcza jest rezultatem Projektu „Centrum Informatyzacji i Bezpieczeństwa Transportu" realizowanego w ramach Programu Operacyjnego Rozwój Polski Wschodniej 2007 - 2013, Osi Priorytetowej I: Nowoczesna Gospodarka, Działania 1.3 „Wspieranie innowacji".

Celem ogólnym projektu „Centrum Informatyzacji i Bezpieczeństwa Transportu" jest rozwój nauki polskiej na rzecz gospodarki opartej na wiedzy na terenie Polski Wschodniej, tj.: ▸ wzrost potencjału naukowo-badawczego Wyższej Szkoły Ekonomii i Innowacji w Lublinie ▸ budowanie i rozwijanie powiązań pomiędzy sferą nauki i badań a przedsiębiorstwami; ▸ przygotowanie uczelni do aktywnego udziału w tworzeniu konkurencyjnej gospodarki.

ROZWÓJ POLSKI WSCHODNIEJ
NARODOWA STRATEGIA SPÓJNOŚCI

UNIA EUROPEJSKA
EUROPEJSKI FUNDUSZ ROZWOJU REGIONALNEGO

Projekt współfinansowany ze środków Unii Europejskiej w ramach Programu Operacyjnego Rozwój Polski Wschodniej 2007-2013

8 Trafiaj do milionów Czytelników
nadaj.pl
wspolczesna.pl/nadaj

PRACA

ZATRUDNIĘ

DO montaży kominków z doświadczeniem lub bez. (85)652-13-20.

DO PRACY W GOSPODARSTWIE, 698-744-536.

FIRMA Agro-Serwis zatrudni Przedstawiciela handlowego- branża rolnicza, na terenie: Siedlce, Przasnysz, Wysokie Mazowieckie. Wymagane: wykszt. rolnicze, doświadczenie handlowe, znajomość rynku lokalnego. Cv proszę przesyłać na e-mail: biuro@agro-serwis.pl 0001174

KIEROWCĘ kat. C+E w ruchu krajowym i międzynarodowym, wymagana karta kierowcy. Pracodawca w Wysikiem Mazowieckiem, 606-806-229.

MĘŻCZYZNĘ W GOSPODARSTWIE K/ŁOMŻY, 504-409-491.

MURARZA i pomocnika. 609-793-905

OPERATORA koparko -ładowarki, 605-300-397.

PRACA w gospodrstwie rolnym przy zwierzętach, gmina Wysokie Mazowieckie, 862-745-070.

PRACOWNIKA do myjni i serwisu wulkanizacyjnego zatrudnię. 601-297-897.

PRZEDSTAWICIEL finansowy, 600-400-338.

TARTAK Ogrodniczki -mechanika, (85)710-88-63.

TARTAK Ogrodniczki -zatrudni panią do biura z znajomością jez. angielskiego. (85)710-88-63.

ZATRUDNIĘ tynkarzy, tel. 782-083-097.

AUTOMOTO

KUPIĘ

AUTA całe, do kasacji, naprawy, odbiór 503-163-134.

KAŻDĄ starą Toyotę, busy japońskie. 500-100-099.

ZŁOMOWANIE pojazdów, 85/869-14-31

SPRZEDAM

BMW 320. 2,0 D, 2000 r. Grajewo. 603-541-157.

NISSAN 100NX, 1.6B (1995), 3.600 zł. 608-847-812

OPEL Vectra (1999) ABS, c.zamek, klimatyzacja, 4xpp, 1.8B, el. szyby i lusterka, 8.900 zł, 608-847-812

RENAULT Clio 1,2 (1998), 5.990 zł, 510-755-667.

CZĘŚCI

FIAT, DAEWOO części, Sienkiewicza 77 Białystok, tel. (85)654-53-35

ZAKUPY

HURTOWNIE

MARS hurtownia odzieży używanej. Bezpośrednie dostawy z Anglii, Irlandii, Niemiec. Białystok, ul. Kleeberga 22. (85)664-72-11, 602-393-013.

NIERUCHOMOŚCI

SPRZEDAM

2-POK, 56,48 mkw, Zambrów, 512-238-297

3- POKOJOWE, BIAŁYSTOK , II PIETRO, 606-904-945.

38M2, Ciechanowiec, do remontu, (86)277-13-62.

3-POK, cegła, wspólnota, 285.000 zł. 784-349-455.

3-POKOJOWE 56 mkw, po remoncie, cegła, Białystok Wysoki Stoczek. 797-836-600

3-POKOJOWE, nowe, wykończone, z garażem, w centrum, 604-281-324.

BARDZO solidne garaże, wzmocnione, (85)874-53-66.

BLASZAKI garaże- tanio i solidnie, (85)730-18-00, 694-052-905.

BLASZAKI garaże tanio, transport montaż gratis, 506-900-520, (52)348-71-48, (41)263-27-42.

Wyrazy
szczerego współczucia
Pani
EWIE
ARCISZEWSKIEJ
z powodu śmierci
MATKI
składają:
kierownictwo i pracownicy
Sądu Okręgowego w Białymstoku

BLASZAKI wzmocnione. Dowóz, montaż gratis. Producent (85)733-52-11, (29)761-50-20, 512-245-075, www.robstal.pl, Raty.

CIECHANOWIEC, centrum, dom 120/730m2 z możliwością działalności gospodarczej, (86)277-13-62.

DOM marzenie, Grabówka, 502-401-754.

DZIAŁKĘ 2ha, 100m od Hryniewicz w stronę Juchnowca po lewej stronie. Jest to działka druga od ulicy 200m długości x 100m szerokości. Cena za metr 20 zł. tel. 604-480-815

DZIAŁKI budowlane od 1000 do 1600 mkw, Zalesiany k. Białegostoku. 605-522-895

GARAŻE blaszane, bramy garażowe. Dowóz, montaż -gratis. Cały kraj, www.konstal-garaze.pl, 512-853-323, (85)667-21-08, (86)225-23-11, (29)642-34-61.

GARAŻE, blaszaki- tanio, 505-126-033

HALA +Wiata 884m2 i działka budowlana, około 940 m2, Wysokie Mazowieckie, tel. 509-806-455.

KIOSK typu Ruch, centrum dobra lokalizacja (klimatyzacja), 29.000 zł, 608-850-062.

NOWE domy w Łomży ul. Modrzewiowa/ Kalinowa, pow. użytk. 130 -160 mkw plus garaż dwustanowiskowy, działka 630 mkw, tel. 509-600-557.

WASILKÓW 39m 2pok Ip 2006r 888-217-118 167.000 zł

WYNAJMĘ

2-POKOJOWE, Białystok, tel. (85)653-83-77.

2-POKOJOWE, Piłsudskiego, tel. 695-935-031.

ANTONIUKOWSKA 58, Ip., 66m2, 724-760-580.

DO wynajęcia. Grajewo.Lokal 65 m2. (86)272-47-32.

KAWALERKA- Wierzbowa, tel. 503-652-984.

MIESZKANIE w bloku. (86)274-11-27.

POKÓJ 1-OS, 2-OS STUDENTKOM, ZIELONE WZGÓRZE, BIAŁYSTOK, TEL. 517-507-168.

NAUKA

POLICEALNE Studium Zawodowe Zaoczne PWG: technik BHP, opiekun w DPS (bezpłatny), administracja. Białystok, Bema 105, tel. 85-744-08-34, www.pwg.bialystok.pl sem. I GRATIS! 0071185A

TECHNIKUM Mechaniczne –zaoczne, bezpłatne (po ZSZ) Broniewskiego 14 Białystok ogłasza nabór na technika pojazdów samochodowych, (85)651-34-79.

KURSY

AUTOMOBILKLUB - prawo jazdy, (85)732-76-85. 0001254

TURYSTYKA

BELGIA Holandia czwartek, środa, piątek, 502-701-966

BELGIA, Holandia, sobota, wtorek. 602-176-530.

HOLANDIA, Belgia: piątek, wtorek, 518-349-303.

POKOJE, łazienka, łódka. J.Rajgrodzkie. 510-795-332.

ZWIERZĘTA

JAŁOWICE wysoko cielne w ciągłej sprzedaży, tel. 515277955. 0002868

BIZNES

KREDYTY

ABSOLUTNIE atrakcyjna pożyczka chwilówka. Najniższe koszty, bez BIKu, wypłata natychmiast, emeryci, bez ograniczeń wiekowych, również zajęcia komornicze. Oprocentowanie wynosi 4% w skali roku. RRSO podajemy na życzenie klienta, tel. 600-700-304. 0003935

ALTER-POŻYCZKA: gotówki bez BIK-u, oddłużenia, konsolidacje. Oferty dla każdego na oświadczenie, dojazd do klienta, 703-803-023 (7,69/min).

AŻ 3000 ZŁ POŻYCZKI, SZYBKO, NA JASNYCH ZASADACH I BEZ ZBĘDNYCH FORMALNOŚCI. PROVIDENT: 600-400-295 7 DNI W TYGODNIU 7:00-21:00. 0025934

KREDYTINES.PL, 510-026-314, (85)667-23-39, tanio.

NISKO oprocentowane pożyczki dla rolników. Tel 506-533-866

POŻYCZKI

POŻYCZKA 500zł, natychmiastowa, całe województwo, bez zaświadczeń, tel. (85)732-30-22.

POŻYCZKA bez BiK do 6000 zł. Dzwoń lub wyślij sms-a GOTÓWKA, całe województwo, tel. 664-741-747. 0076304

POŻYCZKI preferencyjne bez opłat wstępnych. Firmom, rolnikom, osobom indywidualnym, od 50.000 do 120.000, tel. (23)673-28-58, 600-853-655.

ROLNICTWO

KUPIĘ

**********MACIORY,** knury (bydło pourazowe) do 3,20 zł/kg., tel. 518-229-017.

**********SKUP** bydła pourazowego, maciory. 24 godz. Faktura, wyrejestrowanie. 518-229-128.

*****SKUP** bydla pourazowego. Wyrejestrowanie ,faktura. Maciory, knury. Najwyższe ceny 663-041-519, 695-187-861., tel. 663-041-519, 695-187-861..

KNURY 2 zł/kg, 663-041-519, 695-187-861.

KNURY skupuję, tel. (85)685-22-45, 694-933-680.

KUPIĘ różne rodzaje zboża w ilościach min. 24 tony, płatne w dniu odbioru, zapewniam transport, 504-082-112. 0076018

KUPIĘ słomę - każdą ilość, tel. 795-438-361. 0001838

SKUP koni rzeźnych eksportowych, 606-954-202. 0000114

SPRZEDAM

2 STACJE PASZOWE, NOWE OPRZYRZĄDOWANIE + 6 T ZBIORNIK, 667-554-546.

JAŁÓWKI na wycieleniu krowy. (86)273-21-03.

JAŁÓWKI wysoko cielne HF, tel. 602-538-005.

KUKURYDZĘ na kiszonkę 2 ha, tel. 608-670-751.

ŁĄKA 7, 20 ha. k/Rajgrodu., tel. 514-794-552.

MIESZADŁO DO GNOJOWICY, TEL. 600-835-856.

NAWOZY 604-108-111. 0000914

OPRYSKIWACZ HOLDER 600L, TEL. 600-835-856.

PHU ROL-MIX oferuje jałowice hodowlane z dolewem HF oraz jałówki mięsne. Dowóz zwierząt do odbiorcy, 602-731-229, (61)437-75-27.

PŁUGI 4 OBROTOWE, NIEMAYER, 600-835-856.

PRZEDSIĘBIORSTWO Holstein oferujemy jałowice wysokocielne, krowy pierwiastki HF, tel. (85)650-15-61, 600-783-948. 0005454

PRZYCZEPA NIENMIECKA BEZ BORT, 600-835-856.

SŁOMA., tel. 518-938-111.

SPRZEDAM 20 HA KUKURYDZY NA PNIU 608-485-792,

SPRZEDAM Ciągnik rolniczy Zetor 5911. Sprzedam Belarkę Krone KR130 - zielona. tel. 608-017-644

WAPNO nawóz 100 zł/t z transportem min. 24 tony. tel. 514-725-580.

WAPNO węglanowe 52, 605-121-800

ZBIORNIK do mleka 1200L WSK Krosno (2005). 600-151-097.

ZBIORNIKI NA ZBOŻE X2, TEL. 600-835-856.

RÓŻNE

KUPIĘ

BRZOZA, dąb, grab, olcha, jesion, tel. 661-921-290.

BRZOZĘ, olchę, dąb, las, tel. 501-179-456.

KUPIĘ drewno papierówka, tel. 728-998-381.

SPRZEDAM

CZARNOZIEM ogrodowy, tel. 691-029-766.

DREWNO opałowe i węgiel sprzedam. 695-376-791.

STARE pianino, tel. 505-428-785.

INNE

ZAGUBIONO legitymację studencką WUM o nr 52356. Znalazcę proszę o kontakt 501-768-929.

ZDROWIE

GINEKOLOG

GINEKOLOG A-Z 506-553-556.

GINEKOLOG kobieta 504-444-874.

PSYCHIATRA

ALKOHOLOWE odtrucia, esperal, psychiatria. VIRTUS, Antoniuk Fabryczny 10. (85)661-53-33. 0072724

GASTROLOG

HEMOROIDY, nieoperacyjnie, (85)743-23-29.

AUTOMOTO

CZĘŚCI

❑ **SPRZEDAM**

OPONY letnie i zimowe używane, duży wybór, felgi, od 40 zł. 503-913-316.

MASZYNY I URZĄDZENIA

SPRZEDAM

SPAWARKĘ wirową. 600 zł, tel. 784-537-286.

SZAMBOWÓZ 14 tys. litrów, Mercedes 2224 -gotowy do pracy. 601-297-897.

T-25 (1981) cena, 8.000 zł. 724-303-785.

SMSowo KOMFORTowo

ZLEĆ OGŁOSZENIE DROBNE DO: GAZETA WSPÓŁCZESNA

Jak zlecić ogłoszenie?

– Wpisz w telefonie komórkowym dowolnej sieci SMS-a z treścią ogłoszenia. Zacznij od podania kodu wsp i po kropce numeru rubryki, w której ma się znaleźć ogłoszenie, np. 01, a dalej - po odstępie (spacji) - jego treść. Całość powinna wyglądać np. tak (prosimy nie używać polskich znaków): wsp.01 opiekunke do dziecka tel. 123456

– Wyślij SMS-a z treścią ogłoszenia pod numer:

79988 - cena: 11,07 zł brutto - ogłoszenie standardowe.

91455 - cena: 17,22 zł brutto - ogłoszenie w kontrze.

– Otrzymasz potwierdzenie przyjęcia ogłoszenia z naszego Biura Ogłoszeń, które sprawdzi czy jest ono zgodne z zasadami określonymi w regulaminie przyjmowania ogłoszeń.

– Twoje ogłoszenie znajdzie się w Gazecie Współczesnej w najbliższym możliwym terminie.

– Maksymalna długość ogłoszenia (wraz ze spacjami i interpunkcją) to 130 znaków.

– Regulamin wysyłania i publikowania ogłoszeń przez SMS dostępny jest na stronie internetowej: www.wspolczesna.pl

Wyślij ogłoszenie SMS'em

Wykaz rubryk - ogłoszeń SMS do Gazety Współczesnej

01 Praca/Zatrudnię
02 Praca/Szukam pracy
03 Automoto/Kupię
04 Automoto/Sprzedam
05 Automoto/Części
06 Automoto/Inne
07 Nauka
08 Nieruchomości/Sprzedam
09 Nieruchomości/Kupię
10 Nieruchomości/Poszukuję
11 Nieruchomości/Zamienię
12 Nieruchomości/Wynajmę
13 Nieruchomości/Stancje
14 Komputery
15 Turystyka
16 Zwierzęta
17 Biznes
18 Rolnictwo/Sprzedam
19 Rolnictwo/Kupię
20 Różne/sprzedam
21 Różne /kupię
22 Różne/inne
23 Maszyny urządzenia
24 Materiały budowlane
25 Życzenia
26 Zakupy
27 Zdrowie
28 Usługi



USŁUGI

PRAWNICZE

ODSZKODOWANIA, miałeś wypadek zadzwoń!. Szkody Osobowe, Komunikacyjne i Majątkowe, tel. 531-200-8 73, (85)811-00-73.

AUTOMOTO

„DOBRZYNIEWO" k/Fast 10km od centrum B-stoku na końcu Dobrzyniewa Fabrycznego - to nie szrot Skup, zamiany w rozliczeniu 85-7197-455/508145996 pełna oferta na www.dobrzyniewokomis.pl

AUTOHOLOWANIE 24h, auta, busy, inne. 604-359-907

AUTOHOLOWANIE osobowe, ciężarowe do 10t. 504-974-277

BUDOWA, REMONT

ADAPTACJA poddaszy, remonty, elewacje, 516-107-644.

KOPARKO -ładowarka, tel. 666-853-701.

KOWALSTWO artystyczne, ok. Suwałk, 511-485-990. 0000653

MALOWANIE dachów. Tel. 668-141-137.

MALOWANIE szpachlowanie, niedrogo, 500-454-999.

MALOWANIE, szpachlowanie, glazura, 693-121-622.

OGRODY, nawadnianie, Najtaniej!!! 604-590-996.

POLBRUK kompleksowo od 16 lat, 503-800-815. 0076546

POLBRUK, granit -kompleksowo, 605-371-441.

POLBRUK, tanio, solidnie. 506-920-373.

POSADZKI agregatem, tel. 508-724-359.

POSADZKI agregatem, tel. 721-095-385.

STUDNIA, pompy ciepła, (85)654-70-00 604-651-727.

STUDNIE abisynki, głębinowe, solidnie !!! 504-320-592

STUDNIE głębinowe tanio, sprawdź! Tel. 600-772-149.

STUDNIE wiercone solidnie, Białystok, 600-111-100.

SZAMBA betonowe - szczelne, 501-408-363. 0001178

SZAMBA betonowe kompleksowo, 600-588-666.

WIERCENIE i cięcie betonu, tel. 784-537-286.

ZDOBNICTWO drewnianych domów, okiennice, nadokienniki, węgły, wiatrówki, szczyty. 515-628-106.

OGRODZENIA

POGOTOWIE Bramowe, słupki, parking, (85) 663-26-39.

HYDRAULICZNE

PRZYŁĄCZA, instalacje sanitarne, tel. 668-401-313.

ANTENY

SATELITARNE TNC, montaż, naprawa. 603-220-913.

NAPRAWA RTV

NAPRAWA RTV i LCD, (85)661-76-31, 602-120-966.

TELENAPRAWA, LCD, 603-220-913, (85)675-40-24.

CZYSZCZENIE DYWANÓW

CZYSZCZENIE dywanów, futrzaków, tapicerki, żaluzji. Odbieramy, odwozimy, 607-149-302.

DOKŁADNIE -dywanów, tapicerek sam, 503-652-984

OKNA I DRZWI

OKNA PCV, najniższe ceny w mieście, profesjonalny montaż, (85)746-14-46, 600-380-772, 602-488-413.

DACHY

KRYCIE dachów -tanio, tel. 602-333-644.

MALOWANIE dachów -dobre, Alpin-Dach, 664-367-003.

PLOTKISNIEGOWE.PL - 504-080-843.

ŚLUSARSKIE

BALUSTRADY meble ze stali nierdzewnej, 781-933-672

KOWALSTWO, balustrady, ogrodzenia, (85)741-96-56.

INNE

NAGROBKI granitowe, niskie ceny! Boguszewo 7. 601-924-904.

ROLNICTWO

MYCIE i malowanie obór oraz mycie kurników, 504-433-810.

NAPRAWY ciągników, silników i osi. 607-607-679.

ZLECĘ WYKONANIE

GRESY, glazury, malowanie itp zlecę. tel. 603-773-664. 0072668

MATRYMONIALNE

BIURA MATRYMONIALNE

BIURO „Mariaż". 604-167-379, (85)675-13-15.

ZDROWIE

BIOREZONANS

KOMPUTEROWE bad. zdrowia, alergie, (85)743-23-29.

RZUĆ palenie, Starobojarska 8 lok.2, (85)743-23-29.



RADIO

> JARD

Wiadomości od 7.00 - 22.00 na 5 minut przed pełną godziną; Prognoza pogody. o równej godzinie (przez całą dobę) Fotoradary. 8.00 do 17.00 (1 minutę po pełnej godzinie); przegląd prasy. 7.20, 8.20, 9.20; Konkursy. 8.40, 10.40, 17.10; Poranek z Radiem Jard. 6.00-9.00; Program religijny. 6.10 w każdą niedzielę; Ciekawostki cenowe. 8.30, 10.30, 12.30, 6.30, 18.30, 20.30; Dzień z Radiem Jard. 9.00-16.00; Rozmowa dnia. 10.10 pon.-pt.; Ciekawostki motoryzacyjne. 10.30, 16.30, 20.30; Jak i gdzie przyjemnie spędzić czas. 7.30, 9.30, 11.30, 13.30,17.30, 19.30, 21.30; Informator medyczny. 11.40 w każdą niedziel; Pozdrowienia ultrakrótkie. 12.00-14.00, 20.00-22.00; Audycja dla dzieci i młodzieży. 15.10 w każdą niedzielę; Wieczór z Radiem Jard. 16.00-22.00; Piosenki z Listy przebojów Greatest Hits 18.00-19.00; Przegląd wydarzeń kulturalnych. 21.10 pon. pt.; Lista przebojów Greatest Hits. po godz 22.00 w każdy piątek

> JARD 2

Stałe bloki programowe. 7-10 Poranek z Radiem Jard 2; 10-1 4 Dzień z Radiem Jard 2; 14-18 Popołudnie z Radiem Jard 2; 18-22 (24) Jard Mega SMS-Beat; 22-7 Noc z Radiem Jard 2. muzyka non-stop. Stałe punkty programowe. Wiadomości codziennie od 8 do 18. minutę przed pełną godziną; Prognoza pogody. od 7 do 22. od 8 do 18 cztery minuty po pełnej godzinie, o 7 oraz od 19 do 22 minutę przed pełną godziną; Informacje dla kierowców. Od 8 do 18. trzy minuty po pełnej godzinie; Propozycje kulturalne. Jak i gdzie przyjemnie spędzić czas. Jard 2 poleca. 8.35, 10.35, 12.35, 14.35, 16.35, 18.30. Powerplay.

> BIAŁYSTOK

Wiadomości Radia Białysto k co godzinę; Wiadomości Radia Białystok w skrócie: 6:30, 7:30, 8:30, 14:30; Sport: 7.05, 8.05, 17.05; 19.05, 21.05; Ale jazda: 7:40, 15:33.

2:00 Raport dnia; 5:00 Nowy Dzień, (od 6:00) Kamil Kalicki; 5:30 Sowo o słowie; 5:45 Leśne opowieści Simony Kossak; 9:00 Najbliżej Ciebie, Prow. Marcin Kozłowski; 10:15 Leśne opowieści Simony Kossak; 11:50 Słowo o słowie; 12:15 Czytam książki; 14:00 Popołudnie z radiem Białystok; 17:30 Powieść; 18:05 Forum Podlasia, Prow. Lech Pilarski; 18.30 Litewski Magazyn Radiowy, Aud. Zyty Wasiluk; 18:45 Pod znakiem Pogoni, Aud. Jerzego Leszczyńskiego; 19:00 Wakacyjna Strefa Dobrej Muzyki, Prow. Wojciech Kujałowicz; 22:00 Raport dnia - wiadomości z regionu; 23:00 Wiadomości; 23:15 Nocna Orkiestra Radia Białystok, oprac. Anna Maciorowska.

> RMF FM

Poniedziałek - piątek 0.00-6.00 pr. nocny; 6.00-9.00 pr. poranny.Jestem w Szoku; 9.00-13.00 pr. przedpołudniowy; 13.00-17.00 pr popołudniowy LIS-VEGAS; 17.00-20.00 Lista przebojów HOP-BĘC; 20.00-0.00 program wieczorny świat według Karpia. Sobota - niedziela 0.00-8.00 program nocny; 8.00-13.00 pr. przedpołudniowy; 13.00-18.00 pr. popołudniowy. Muza pod Waszym Nadzorem; 18.00-22.00 program wieczorny.

> RADIO 5

Wiadomości co godzinę 6.00-22.00; Prognoza pogody co godzinę 6.00-22.00. 5.08 Kalendarium; 5.35, 6.35, 7.20 Horoskop; 6.10 Urodzeni dzisiaj... 6.20 Echa najważniejszych wydarzeń wczorajszego dnia; 6.25 Kalendarium + imieniny + piosenka dla solenizantów; 6.45 Przegląd prasy; 7.20 Echa najważniejszych wydarzeń wczorajszego dnia; 7.45 Przegląd prasy; 8.35 Wybór piosenki dnia; 10.20 Pięć minut z polityką; 11.15 Gość Radia 5; 11.35 Telefon dla Ciebie; 12.20 Porady prawnika oraz Studio Infor; 12.30-13.00 Grająca Szafa Radia 5; 13.40 Quiz; 15.10-16.00 Grająca Szafa Radia 5; 15.20 Klakson; 17.00-18.00 Echa wielkiego świata. 18.30 Audycja. POPCORN MEGA SHOW.; 18.35 Pakiecik; 18.40 Quiz; 20:15 Opowieści nie całkiem zwyczajne.

Plotki, ploteczki...

Mel C w końcu wydała nową płytę



Melanie Chisholm wydała nowy album pt. „The Sea". W sklepach pojawi się on już 2 września. Była członkini zespołu Spice Girls teraz zabiera się za jego promocję.

Księżna wspiera ofiary przemocy



Księżna Maxima, przyszła królowa Holandii, otworzyła w środę Pomarańczowy Dom dla ofiar przemocy domowej. Ośrodek w Alkmaar jest jedną z najnowocześniejszych placówek tego typu w kraju. **(jm)**

Krzyżówka panoramiczna

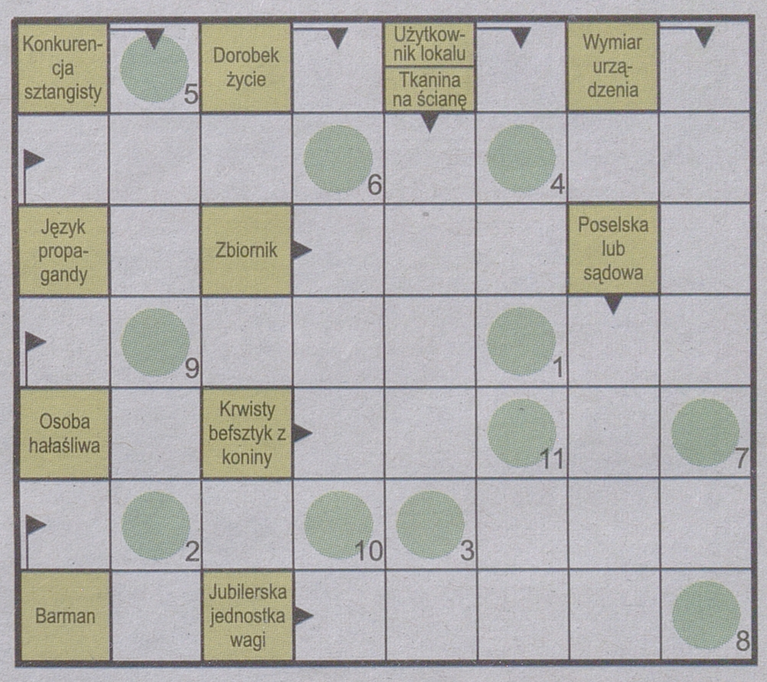

1	2	3	4	5	6	7	8	9	10	11

Litery z pól dodatkowo ponumerowanych utworzą rozwiązanie końcowe.

TVP 1



21.15 Pogodni, Serial komediowy, Polska 2011, 10 min
Perypetie architekta Andrzeja, jego żony Magdy, oraz nastoletniego syna. Matka Magdy, aktywnie uczestniczy w ich życiu. Chce o wszystkim wiedzieć, co nie podoba się zięciowi.

5.40 Telezakupy; 6.00 Kawa czy herbata?; 8.00 Wiadomości, pogoda; 8.10 Polityka przy kawie; 8.20 Telezakupy; 8.55 Domisie; 9.35 Heidi; 10.05 To Timmy! (4); 10.20 Na wysokiej fali (25); 10.55 Bulionerzy (31); 11.25 My, wy, oni; 12.00 Wiadomości; 12.10 Agrobiznes; 12.50 Klan (2108); 13.25 Mistrzostwa Świata w Daegu – studio - lekkoatletyka; 14.50 Pogodni (41) - serial komediowy;
15.00 Wiadomości, pogoda
15.15 Pogodni (41)
15.20 Plebania (1722)
- telenowela
15.50 Żyć w gromadzie (3)
- serial dokumentalny
17.00 Teleexpress
17.15 Pogoda
17.20 Kronika
- lekkoatletyka
17.30 Bao-bab, czyli zielono mi (11)
- serial komediowy
18.15 Ranczo (12)
- serial obyczajowy
19.10 Księżycowy miś (5)
- serial animowany
19.30 Wiadomości, sport
20.05 Droga do Euro
20.10 Pogoda
20.25 Ojciec Mateusz (13)
- serial kryminalny
21.15 Pogodni (41)
- serial komediowy
21.25 Sprawa dla reportera
22.20 Korespondent Bryan
- film dokumentalny
23.25 Miasto prywatne
- film sensacyjny, Polska 1994, wyk. Bogusław Linda, Maciej Kozłowski
0.45 Wydział zabójstw (21, 22)
- serial kryminalny
1.45 Wielki wóz
- dramat obyczajowy, Polska 1989

TVP 2



21.55 Dr House, Serial obyczajowy, USA 2010, 60 min
Gdy House przychodzi wręczyć Cuddy książkę pradziadka dowiaduje się o katastrofie budowlanej w Trenton. Lekarz podejrzewa, że przyczyną wypadku była choroba operatora dźwigu.

5.55 Biuro kryminalne (19) - serial kryminalny; 6.30 Egzamin z życia (57) - serial obyczajowy; 7.25 Na dobre i na złe (250) - serial obyczajowy; 8.30 Pytanie na śniadanie - magazyn; 10.50 Pogodni (41) - serial komediowy; 11.00 Telezakupy - program reklamowy; 11.30 Familiada - teleturniej; 12.00 Mistrzostwa Świata w Daegu - lekkoatletyka; 12.15 Mistrzostwa Świata w Daegu - lekkoatletyka; 13.30 October Road (18/19) - serial obyczajowy; 14.25 Lokatorzy (50) - serial komediowy; 14.50 Pogodni (41);
15.05 M jak miłość (842)
- serial obyczajowy
16.00 Panorama - kraj
- wiadomości
16.20 Pogoda
16.30 Fort Boyard (25)
- reality show
17.20 Gilotyna (89)
- teleturniej
18.00 Panorama
18.25 Sport-telegram
- wiadomości sportowe
18.35 Pogoda
18.50 Janosik (12/13)
- serial przygodowy
19.45 Polska – Litwa
- koszykówka
21.50 Pogodni (41)
- serial komediowy
21.55 Dr House (132)
- serial obyczajowy
22.55 Limuzyna Daimler-Benz
- dramat obyczajowy, Polska 1982, reż. Filip Bajon, wyk. Michał Bajor, Piotr Bajor, Vadim Glowna
0.40 Wieczór artystyczny
1.45 Deborah
- dramat psychologiczny, Polska 1995, wyk. Olgierd Łukaszewicz, Renata Dancewicz, Maria Pakulnis

TVP BIAŁYSTOK



20.00 Serwis info, Magazyn informacyjny, 10 min
Aktualne wiadomości z kraju i ze świata. Relacje korespondentów na temat bieżącej sytuacji politycznej, społecznej i gospodarczej. Codzienny, profesjonalny serwis informacyjny.

5.10 Dzika Polska; 5.35 Raport z Polski; 6.00 Magazyny informacyjne; 7.53 Twoja@sprawa; 8.00 Magazyny informacyjne; 9.55 Pogodni (41); 10.00 Serwis info; 10.10 Biznes – otwarcie dnia; 10.19 Magazyny informacyjne; 12.15 Biznes; 12.27 Prognoza pogody; 12.30 Serwis info; 12.46 Pogodni (41); 12.50 Prognoza pogody; 12.55 Serwis sportowy; 13.00 Serwis info; 13.10 Raport z Polski; 13.26 Magazyny informacyjne;
15.10 Raport z Polski
15.30 Serwis info
15.46 Pogodni (41)
- serial komediowy
15.50 Prognoza pogody
15.55 Serwis sportowy
16.00 Rozmowa dnia
16.15 Biznes
16.25 Prognoza pogody
16.30 Serwis info, pogoda
17.05 Świat podróży wg Ediego
- program krajoznawczy
17.35 Everyday English
17.45 Jaga to my
- magazyn sportowy
18.05 Nad Niemnem
18.30 Obiektyw
19.05 Na wschód od Zachodu
- cykl reportaży
19.45 Tym żyje wieś
- magazyn rolniczy
20.00 Serwis info
20.10 Minęła 20-ta, pogoda
21.05 Raport z Polski
21.30 Serwis info, pogoda
21.45 Obiektyw, Short Sport
22.15 Studio Lotto
22.24 Magazyny informacyjne
23.43 Pogodni (41)
23.50 Sportowy wieczór
0.12 Opowieść o Aleksandrze Kamińskim
- film dokumentalny
1.20 Minęła 20-ta
2.05 Raport z Polski
2.25 Magazyny informacyjne

POLSAT



20.00 Ludzie Chudego, Serial komediowy, Polska 2011
Marian pożyczył z biurka Rataja raport CIA dotyczący procedury odbijania zakładników porwanych na Cyprze. Upomniany przez przełożonego traci motywację do pracy.

5.00 Wstawaj! Gramy! (1682) - rozrywka; 6.00 Nowy dzień z Polsat News - magazyn informacyjny; 7.15 TV market - program reklamowy; 7.30 Przygody Animków (81); 8.00 Nowe przygody Scooby'ego (8); 8.30 Pinky i Mózg (17); 9.00 Rodzina zastępcza plus (293) - serial komediowy; 10.00 Sabrina, nastoletnia czarownica (21) - serial komediowy; 10.30 Świat według Kiepskich (15) - serial komediowy; 11.00 Wzór (22) - serial kryminalny; 11.55 Chirurdzy (23) - serial obyczajowy; 12.55 Hawthorne (9) - serial obyczajowy; 13.55 Miodowe lata (63) - serial komediowy; 14.45 Linia życia (51) - serial obyczajowy;
15.15 Linia życia (52)
- serial obyczajowy
15.50 Wydarzenia
16.10 Pogoda
16.15 Interwencja
- magazyn reporterów
16.45 Dlaczego ja? (120) - serial fabularno-dokumentalny
17.45 Trudne sprawy (1) - serial fabularno-dokumentalny
18.50 Wydarzenia
19.20 Sport
19.25 Pogoda
19.30 Świat według Kiepskich (37)
- serial komediowy
20.00 Ludzie Chudego (1)
- serial komediowy
21.00 Hotel 52 (1)
- serial obyczajowy
22.00 Szpilki na Giewoncie (1)
- serial komediowy
23.00 Kości (4)
- serial kryminalny
0.00 Kości (5)
- serial kryminalny
1.00 Zagadkowa noc
- quiz
3.00 Zza kamery...
- magazyn filmowy
3.15 Tajemnice losu

TVN



20.50 90 minut do katastrofy, Film katastroficzny, Niemcy 2009, 1 20 min
W trakcie podróży samolot pasażerski lecący z Nicei do Berlina zderza się z małą maszyną transportową. EA-714 doznaje poważnych uszkodzeń.

5.15 Granie na śniadanie - teleturniej interaktywny; 6.00 Mango – Telezakupy - program reklamowy; 8.00 Rozmowy w toku - talk show; 8.55 Wipeout – Wymiatacze (9/10) - rozrywka; 9.50 Dwóch i pół (20/22) - serial komediowy; 10.20 Dwóch i pół (21/22) - serial komediowy; 10.50 BrzydUla (173) - serial obyczajowy; 11.20 BrzydUla (174) - serial obyczajowy; 11.50 Sędzia Anna Maria Wesołowska (587); 12.50 Na Wspólnej (1458) - serial obyczajowy; 13.15 Na Wspólnej (1459) - serial obyczajowy; 13.45 Na Wspólnej (1460) - serial obyczajowy; 14.15 Na Wspólnej (1461) - serial obyczajowy; 14.50 W-11 wydział śledczy;
15.30 Plotkara (11)
- serial komediowy
16.25 Rozmowy w toku
- talk show
17.20 Pogoda na wakacje
17.25 Sąd rodzinny - serial fabularno-dokumentalny
18.25 Detektywi - serial fabularno-dokumentalny
19.00 Fakty
19.30 Sport
19.40 Pogoda
19.50 Uwaga!
- magazyn repoterów
20.05 W-11 wydział śledczy - serial fabularno-dokumentalny
20.50 90 minut do katastrofy
- film katastroficzny, Niemcy 2009, wyk. Peter Haber, Maximilian von Pufendorf, Hannes Jaenicke
22.50 Bez śladu (7)
- serial kryminalny
23.45 Szymon Majewski Show
0.45 Uwaga!
1.05 Arkana magii
2.35 Uwaga!
3.15 Detektywi - serial fabularno-dokumentalny
4.55 Uwaga!

TV4



20.00 American Pie, Komedia, USA 1999, 1 20 min
Czterech młodych chłopców postanawia przed pójściem do college'u zdobyć pierwsze doświadczenia seksualne. Ostatnią szansą ma być bal z okazji zakończenia szkoły.

5.10 To był dzień na świecie - wiadomości; 5.35 Dekoratornia - dokument fabularyzowany; 6.00 Zbuntowani (67) - serial obyczajowy; 6.45 Muzyczne listy - magazyn muzyczny; 7.35 Zaklęta miłość (84); 8.25 Dziewczyny z fortuną - teleturniej; 9.05 TV market - program reklamowy; 9.25 Triumf miłości (62); 10.25 Na południe (47); 11.25 Zaklęta miłość (85); 12.25 Muzyczne listy - magazyn muzyczny; 13.30 Dekoratornia - dokument fabularyzowany; 14.00 Dziewczyny z fortuną - teleturniej;
15.00 Na południe (48)
- serial przygodowy. Policjanci z Chicago rozpoczynają nielegalny strajk. Na posterunku pojawia się Janet Morse, łowczyni nagród, która poszukuje zbiegłego z Montany Torrance'a. Fraser postanawia jej pomóc.
16.00 Zaklęta miłość (86, 87)
- telenowela
18.00 M.A.S.K. (35)
- serial animowany
18.30 Oggy i ferajna (4)
- serial animowany
19.00 Triumf miłości (63)
- telenowela
20.00 American Pie
- komedia, USA 1999, wyk. Jason Biggs, Chris Klein, Thomas Ian Nicholas
22.00 CSI: Kryminalne zagadki Nowego Jorku (1, 2)
- serial kryminalny
23.50 Nocny pociąg do Wenecji
- thriller, Niemcy 1993, wyk. Hugh Grant, Tahnee Welch
1.40 Galileo Extra
2.25 Gość Wydarzeń
2.35 To był dzień

TVP POLONIA



22.40 Dekalog, Film psychologiczny, Polska 1988, 75 min
Elżbieta wraca do Warszawy, by odnaleźć Zofię, profesora etyki, która odmówiła jej pomocy podczas okupacji. Kobiety próbują dojść wszystkich przyczyn tamtej okrutnej decyzji.

5.05 KULT(owe)piosenki - koncert; 6.00 Opowiedz nam swoją historię (39) - talk show; 6.50 Jeż Kleofas (5) - serial animowany; 7.00 Tajemnica Sagali (13) - serial przygodowy; 7.35 Piknik Country Mrągowo; 8.30 Pytanie na śniadanie 11.00 Wojciech Cejrowski – boso przez świat (36); 11.25 Barwy szczęścia (426); 12.00 Wiadomości; 12.15 Perły i dukaty (2) - serial obyczajowy; 12.50 Złotopolscy (249); 13.20 Komediantka (9); 14.20 Polska 24; 14.55 Festiwal Jedynki w Sopocie na bis (2) - koncert;
15.45 Pułkownik Dąbek. Obrona Gdyni 1939
16.40 Mazury nieodkryte (11)
17.00 Teleexpress
17.20 Opowiedz nam swoją historię (5)
18.10 Perły i dukaty (2)
- serial obyczajowy
18.45 Reportaże z prawdziwego zdarzenia (8)
19.15 Miś Uszatek (41)
- serial animowany
19.30 Wiadomości, sport
20.15 Egzamin z życia (85)
- serial obyczajowy
21.05 Mój pierwszy raz
22.00 Pogoda
22.05 Polska 24
- magazyn publicystyczny
22.40 Dekalog (8)
- film psychologiczny, Polska 1988, wyk. Maria Kościałkowska, Teresa Marczewska, Marian Opania
23.55 Błękitne wakacje
0.15 Akcje specjalnego znaczenia (1/2)
0.45 Perły i dukaty (2)
1.15 Miś Uszatek (41)
1.30 Wiadomości, sport
2.10 Czwarta władza (2)
3.00 Polska 24
3.25 Barwy szczęścia (426)





Polscy hokeiści pokonali Francję 2:1 (1:0, 1:0, 0:1) w towarzyskim spotkaniu w Oświęcimiu. Gole dla gospodarzy zdobyli Tomasz Malasiński i Miroslav Zatko.

Piłka nożna >> Tylko Warmia Grajewo zdobyła komplet punktów w 4. kolejce trzeciej ligi

Podlaskie w odwrocie

Krzysztof Sokólski, Miłosz Karbowski, Mariusz Klimaszewski, Paweł Lisiecki
sport@wspolczesna.pl

Do końca w Mrągowie walczyła grajewska Warmia. „Wilczki" przegrywały od 27. minuty z Mrągowią, ale ostatecznie to one jako jedyna drużyna z województwa podlaskiego, w 4. kolejce III ligi zanotowała zwycięstwo.

Grajewianie długo nie potrafili odrobić strat. Wreszcie w 80. minucie spotkania do siatki trafił Konrad Kowalko. Tuż przed ostatnim gwizdkiem sędziego trzy punkty dla Warmii zapewnił doświadczony Maksym Mirwa.

– Zwycięstwo jest szczęśliwie, ale moim zdaniem, zasłużone – podsumował Marcin Strzeliński, grający trener Warmii.

Szczęścia nie miała za to Olimpia Zambrów, która tylko zremisowała 1:1 z ostatnimi w tabeli Czarnymi Olecko. – Znowu zawiodła skuteczność. Na początku nadzialiśmy się na kontrę. Zdołaliśmy wyrównać, potem mieliśmy jeszcze cztery stuprocentowe sytuacje, ale żadnej nie wykorzystaliśmy – powiedział Krzysztof Zalewski, grający trener Olimpii.

Dąb poległ w Lubawie z Motorem. Gospodarzom wydatnie pomógł jednak arbiter spotkania. W 18. minucie, po prostopadłym zagraniu do napastnika Motoru, ścigał się z nim Bartosz Bobowik. W walce bark w bark obaj upadli na linii 16 metrów. Sędzia, ku zdziwieniu piłkarzy podyktował rzut karny, a Bobowikowi pokazał czerwoną kartkę.



P. Lisiecki

W meczu na szczycie w Łomży ŁKS 1926 podzielił się punktami z Olimpią 2004 Elbląg

– Po prostu nas skrzywdzono. Powiedział mi to w przerwie nawet spiker, który prowadził zawody. Potem próbowaliśmy wyrównać. Mimo gry w dziesiątkę mieliśmy przewagę, stworzyliśmy kilka dobrych sytuacji – mówi trener Dębu Mariusz Kulhawik.

Nie udało się wyrównać. Za to gospodarze wykorzystali grę va banque „Dębowych". W 81. minucie, po kontrze Motoru, Maciej Muśkiewicz z16 metrów uderzył w samo okienko bramki Grzegorza Nowajczyka i było po meczu.

Pierwsza połowa spotkania w Łomży to optyczna przewaga gospodarzy, którzy częściej przebywali na połowie elbląskiej Olimpii. Najbliżej objęcia prowadzenia ŁKS był w 30. min., ale strzał Patryka Szymańskiego o centymetry minął bramkę przyjezdnych.

Gospodarze wyszli na prowadzenie w drugiej połowie, gdy po rzucie rożnym Laskowski zdobył bramkę celnie strzelając głową. Wyrównanie także padło po kornerze.

– Szanujemy ten punkt – krótko skwitował wynik trener ŁKS-u Łomża Mirosław Dymek.

▲ **Mrągowia Mrągowo – Warmia Grajewo 1:2 (1:1). Bramki:** 1:0 – Chiliński 27, 1:1 – Kowalko 80, 1:2 – Mirwa 90.
Warmia: Czapliński – Randzio (75 Krukowski), Domurat, Makowski, Kowalko – Górski (50 Lewosz), Matysiewicz, Arciszewski, Mirwa (90 Laskowski), Strzeliński – Wierzbicki (55 Wójcik).

▲ **Czarni Olecko – Olimpia Zambrów 1:1 (1:1). Bramki:** 1:0 – Bogdanowicz 8, 1:1 – Steć 30.
Olimpia: Ł. Szczepanik – Olszewski, Piłatowski, Jóźwiak, R. Szczepanik – Baranowski (46 Bujnowski), Zalewski (75 Butkiewicz), Grzybowski, Steć – Zubowski, Dzierzgowski.

▲ **ŁKS 1926 Łomża – Olimpia 2004 Elbląg 1:1 (0:0). Bramki:** 1:0 – Laskowski 55, 1:1 – Kopycki 64.
ŁKS 1924: Masłowski – Staniórski (71 Konopka), Tarnowski, Charyło, Bernatowicz – Hryszko, Trzaska (73 Gałązka), Rydzewski, Szymański – Laskowski (82 Tadaj), Mleczek (60 Malinowski).
Widzów: 400.

▲ **Motor Lubawa – Dąb Dąbrowa Białostocka 2:0 (1:0). Bramki:** 1:0 – 19 Dobroński-karny, 2:0 – Maśkiewicz 81.
Dąb: Nowajczyk – Bobowik, Łabieniec, Dzitkowski, Doroszczyk (75 Kiljańczyk), Juzwa (46 Budnik), Sawicki, Speichler, Kossyk, Fidziukiewicz, Piotr Bondziul (82 Sołowiej).
Czerwona kartka: Bobowik (18, Dąb).

▲ **Pogoń Łapy – Start Działdowo 1:1 (1:0). Bramka dla Pogoni:** Łapiński 28. Gol dla Startu padł w 55 minucie.
Pogoń: Olszewski – Brzozowski, Grodzki, Halicki, Sipko, Marczuk, Gąsowski (73 Perkowski), Łapiński, Hryniuk, Muczyński (75 Ksepka), Minow (83 Demiańczuk).
Żółte kartki: Łapiński, Minow, Gąsowski (Pogoń). **Czerwona kartka:** Grodzki (66, Pogoń).

▲ **Granica Kętrzyn – Orzeł Kolno 4:1 (4:1). Gole dla Granicy** padły w 1, 7, 10, 37 min. **Bramka dla Orła:** Karankiewicz 30.
Orzeł: Sakowicz – Zawłocki, Guzowski, Prusinowski, Kotlewski, Brzeziński, Karankiewicz, Ossowski, Bangao (60 Sadowski), Solecki, Karwacki (65 Piesiecki, 85 Grygoriew).

III liga

▲ **Pozostałe wyniki 4. kolejki:**
Concordia Elbląg – Zatoka Braniewo 1:0
MKS Korsze – Huragan Morąg 4:1

1. Concordia	4	10	6-2
2. Motor	4	9	5-3
3. Olimpia 2004	4	8	9-4
4. ŁKS 1926	**4**	**8**	**7-3**
5. Orzeł	**4**	**7**	**7-6**
6. Warmia	**4**	**7**	**7-5**
7. Granica	4	6	7-4
8. Olimpia Z.	**4**	**6**	**6-3**
9. Huragan	4	6	10-10
10. Start	4	5	4-4
11. Mrągowia	4	4	6-7
12. MKS Korsze	4	4	7-10
13. Dąb	**4**	**3**	**5-6**
14. Pogoń	**4**	**2**	**5-10**
15. Zatoka	4	1	4-10
16. Czarni	4	1	1-9

▲ **Program 5. kolejki (3-4 września):**
Orzeł – Motor, Olimpia 2004 Elbląg – Granica, Olimpia Zambrów – ŁKS 1926 Łomża, Huragan – Czarni, Start – MKS Korsze, Zatoka – Pogoń, Warmia – Concordia, Dąb – Mrągowia.

(milk)

Piłka nożna >> Podlasko-grodzieńskie futbolowe porozumienie

Widzą wspólną przyszłość

Prezes Podlaskiego ZPN Witold Dawidowski i szef grodzieńskiej federacji piłkarskiej Frantz Jozefowicz Letiago podpisali wczoraj porozumienie o współpracy obu związków.

– Umowa pozwala na wymianę doświadczeń i współpracę, przede wszystkim na poziomie futbolu młodzieżowego – mówił Dawidowski.

– Porozumienie jest dobre dla rozwoju obu regionów – wtórował mu Letiago.

Umowa umożliwia m. in. wymianę młodzieży z reprezentacji Podlaskiego ZPN i Grodzieńskiej Federacji Piłkarskiej na obozach szkoleniowych. Co bardzo ważne, jest warunkiem korzystania z unijnych środków przyznawanych na współpracę transgraniczną. W roku 2012 – na bazie porozumienia z federacją grodzieńską – planowana jest reaktywacja Ligi Północnobałtyckiej z udziałem zespołów klubowych dzieci i młodzieży z woj. podlaskiego i grodzieńskiego, a w przyszłości także z terenu działania federacji regionalnych z Ukrainy i Litwy. **(milk)**

W. Wojtkielewicz



Frantz Jozefowicz Letiago (z lewej) i Witold Dawidowski podpisali porozumienie o współpracy regionalnych federacji

IV liga >>

Remis w Mielniku

Zaległy mecz pierwszej kolejki spotkań IV ligi między MKS Mielnik a Hetmanem Białystok zakończył się remisem 1:1. Bramki zdobyli: dla Mielnika – Andryszek 30, dla Hetmana B. – Żyliński 85.

1. Włókniarz	5	13	16:3
2. Cresovia	5	13	10:2
3. Ruch	5	12	22:2
4. Promień	5	10	9:4
5. Puszcza	5	9	11:7
6. Hetman T.	5	8	4:7
7. Hetman B.	5	7	5:7
8. Wissa	4	6	4:3
9. KS Michałowo	4	6	6:7
10. Tur	5	6	5:12
11. MKS Mielnik	4	5	7:5
12. Sparta Sz.	5	5	4:3
13. LZS Narewka	5	5	4:8
14. Znicz	4	4	4:8
15. Sparta A.	5	2	1:12
16. Perspektywa	4	1	4:8
17. Gryf	5	0	2:20

GAZETA WSPÓŁCZESNA

Media Regionalne Spółka z o.o. 00-838 Warszawa, ul. Prosta 51. **Redakcja:** 15-419, Białystok, ul. św. Mikołaja 1; **Dyrektor Zarządzający Oddziału:** Krzysztof Paliński; **Redaktor Naczelny:** Konrad Kruszewski – tel. 85 748 74 00, fax 85 748 74 01; **Sekretariat Redakcji** – tel. 85 748 74 74; **Dział Sportowy** – tel. 85 748 74 80; **Dział Magazynu** – tel. 85 748 74 58. **Biuro Reklam i Ogłoszeń** – tel. 85 748 74 30; **KRAMIK** – tel. 85 748 74 48; **Przedstawiciele Handlowi** – tel. 85 748 74 41.
ODDZIAŁY REDAKCJI: BIELSK PODLASKI tel./fax 85 730 67 86; **SUWAŁKI** tel./fax 87 566 30 00, 87 563 14 83, **biuro ogłoszeń** – tel./fax 87 566 57 26; **ŁOMŻA** tel. 86 216 78 99, 86 215 10 25, **biuro ogłoszeń** – tel/fax. 86 216 56 97; **GRAJEWO** tel. 86 273 80 33, **biuro ogłoszeń** – tel./fax 86 272 89 15; **EŁK** tel. 87 621 59 16, 87 621 08 05, fax 87 610 85 05, **biuro ogłoszeń** – tel. 87 610 85 05.
Druk: Drukarnia w Ignatkach, Ignatki 40/2, 16-001 Kleosin.
Prenumeratę przyjmują „RUCH" SA (Białystok, Ełk, Łomża, Ostrołęka), Urzędy Pocztowe oraz listonosze do 20. każdego miesiąca; informacje: **Dział Kolportażu** – tel./fax 85 748 74 24.
Nr indeksu 350133. Redakcja nie odpowiada za treść reklam i ogłoszeń.
Na podstawie art. 25 ust. 1 pkt 1 b ustawy z dnia 4 lutego 1994 r. o prawie autorskim i prawach pokrewnych Media Regionalne Sp. z o.o. zastrzega, że dalsze rozpowszechnianie materiałów opublikowanych w „Gazecie Współczesnej" jest zabronione bez zgody Wydawcy.





Kibice w przerwach meczów EuroBasketu 2011 na Litwie nie nudzą się oglądając taneczne popisy pięknych dziewcząt z zespołów cheerleaderek.

Tenis >>

Porażka polskiego debla

Klaudia Jans-Ignacik i Alicja Rosolska w I rundzie zakończyły występ w wielkoszlemowym turnieju US Open (z pulą nagród 22,063 mln dol.). Polskie tenisistki przegrały w środę z Amerykankami Jessicą Pegulą i Taylor Townsend 2:6, 3:6.

W rywalizacji w grze podwójnej pozostały w turnieju jeszcze siostry Radwańskie, które startują z zagranicznymi partnerkami. Agnieszka wystąpi z Danielą Hantuchovą, a Urszula z Belgijką Yaniną Wickmayer.

Letnia Liga Tenisowa

Poniżej prezentujemy ostatnie wyniki w Letniej Lidze Tenisowej białostockiego ośrodka Stanley.

Ekstraliga
Mecze play off o miejsca 1-8 (do dwóch zwycięstw): Zdzisław Mozolewski - Ivan Botvin 6/1 3/6 7/5. Stan rywalizacji: 2:0.
O miejsca 9-15: Jacek Klimaszewski - Włodzimierz Kleban 6/3 6/3; Andrzej Maliszewski - J. Klimaszewski 6/3 6/1.
I liga: Jan Aleksiejuk - Marek Makal 6/1 2/6 6/0; Aleksiejuk - Andrzej Marczuk 6/2 4/6 7/6; Makal - Jerzy Talarczyk 6/1 4/6 7/5; Stanisław Kulesza - Jerzy Karpiuk 7/5 6/1; Adam Jarmołajew - Michał Pająk 6/3 6/4; Zdzisław Hrynkiewicz - Jarosław Żołądkowski 3/6 6/0 6/3; Jarmołajew - Roman Rakowski 6/2 7/5; Marczuk - Jerzy Wojniak 6/7 6/2 6/4; Janusz Wilanowski - Aleksiejuk 6/2 7/5; Pająk - Talarczyk 7/6 6/4; Andrzej Sienkiewicz - Makal 6/2 7/5; Jarmołajew - Mariusz Baruch 6/4 6/4; Hrynkiewicz - Sienkiewicz 6/2 6/2.

(miłk)

Koszykówka >> Mistrzostwa Europy na Litwie rozpoczęte

Postraszyli mistrza

Polska	78:83
Hiszpania	
(15:22, 16:22, 21:17, 26:22))	

Mariusz Klimaszewski
mklimaszewski@wspolczesna.pl

Przed pierwszym spotkaniem polskich koszykarzy w mistrzostwach Europy z obrońcami tytułu Hiszpaniami nikt nie dawał biało-czerwonym żadnych szans. Polska osłabiona brakiem Marcina Gortata oraz Macieja Lampego stanęła naprzeciw koszykarskiej potędze, w której gra ośmiu obecnych lub były zawodników z ligi NBA na czele z braćmi Pau (LA Lakers) i Markiem Gasol (Memphis Grizzlies).

Polacy od początku spotkania cały czas przegrywali i wydawało się, że Hiszpanie kontrolują wynik. Trener rywali Sergio Scariolo grał całym swoim składem, jakby chciał oszczędzać siły swoich podopiecznych na najważniejsze mecze grupowe.

Biało-czerwoni z minuty na minutę czuli się jednak na parkiecie coraz pewniej i zaczęli niwelować stratę do mistrzów Europy doprowadzając do pasjonującej końcówki, w której byli o krok od sprawienia wielkiej sensacji.

Po dwóch rzutach wolnych wykorzystanych przez Thomasa Kelati biało-czerwoni przegrywali tylko jednym koszem 78:80. Na 16 sekund przed końcem spotkania faulowany Juan Carlos Navarro także trafił dwa rzuty wolne. W odpowiedzi Polacy nie zdołali zdobyć punktów i ostatecznie przegrali 78:83.

Przed wczorajszym meczem trener Polaków Ales Pipan mówił: Nawet jeśli przegramy z Hiszpanią i Litwą (dzisiejszy przeciwnik Polski, początek meczu o godz. 20 w TVP Sport – przyp. red.) musimy walczyć od pierwszej do ostatniej minuty i pokazać koszykówkę na wysokim poziomie. Jeśli tak zaprezentujemy się w dwóch pierwszych meczach, łatwiej będzie w kolejnym spotkaniu z Portugalią.



PAP

Szymon Szewczyk zatrzymywany przez Marka Gasola zdobywa punkty dla Polski

Statystyka

Hiszpania – Polska 83:78 (22:15, 22:16, 17:21, 22:26)
Polska: Koszarek 19, Kelati 18, Hrycaniuk 12, Szewczyk 10, Szczotka 6, Leończyk 6, Skibniewski 4, Pamuła 3, Berisha, Wiśniewski, Waczyński, Łapeta.
Najwięcej dla Hiszpanii: P. Gasol 27, Navarro 23, M. Gasol 23

Inny mecz grupy „A": Turcja – Portugalia 79:56.

promocja

URODZINOWA LOTERIA
GAZETY WSPÓŁCZESNEJ



Szansa na pieniądze ROŚNIE!

* Tylko Prenumeratorzy dostaną specjalne karty loteryjne
* Karta Prenumeratora to dodatkowy los w loterii.

Jutro kupon nr 1
Pierwsza karta Prenumeratora już 12 września.

Szczegóły na www.wspolczesna.pl/loteria

60 lat GAZETA WSPÓŁCZESNA Blisko Was



UWAGA!
Zamów prenumeratę i uzyskaj dodatkowe szanse w losowaniach!

Prenumerując Gazetę Współczesną na **wrzesień** masz **gwarancję zebrania wszystkich kuponów** publikowanych we wrześniu oraz zyskujesz dodatkowe szanse na wygranie nagród pieniężnych! Prenumeratorzy, oprócz kuponów do wycinania, otrzymają **dwie specjalne Karty Prenumeratora**, które wezmą udział w losowaniu.
Każda karta to dodatkowy los w loterii. Wystarczy wysłać je w oddzielnych kopertach.
Prenumerata Gazety Współczesnej to oszczędność. Wykupując prenumeratę pocztową zapłacisz o 40 % mniej niż kupując codziennie gazetę w kiosku. Prenumeratę pocztową możesz zamówić u listonosza lub w urzędzie pocztowym.
Więcej informacji uzyskasz na www.wspolczesna.pl/prenumerata lub dzwoniąc na nr tel. 85 748-74-24.

Polska Hiszpania	78:83	Serbia Włochy	80:68	Ernests Gulbis Michaił Jużny	3:0

GW sport
www.wspolczesna.pl

Dzisiaj o godz. 20 na mistrzostwach Europy w koszykówce Polska zagra z gospodarzem turnieju, Litwą.



ISSN 0137-9488

Piłka nożna >> Białostocka Jagiellonia znalazła się w rozjazdach

Drugi garnitur w Ostródzie

Jagiellonia rozpoczęła minizgrupowanie w Ostródzie. Na sobotę planowane jest towarzyskie spotkanie z Legią, choć z meczem jest spore zamieszanie.

Krzysztof Sokólski
ksokolski@wspolczesna.pl

Terminy reprezentacyjne od dłuższego czasu dzielą ekipę Jagi na dwie grupy. Z reguły około dziesięciu zawodników wyjeżdżało na zgrupowania drużyn narodowych. Pozostali trenowali na miejscu. Teraz jest nieco inaczej, bo utworzyła się także trzecia grupka kontuzjowanych piłkarzy. Z kolei pozostali przygotowują się do kolejnych ligowych meczów poza Podlasiem.

Ale po kolei. Listę kadrowiczów otwiera Tomasz Frankowski, pełniący rolę trenera napastników w reprezentacji Polski, którą czekają mecze z Meksykiem oraz Niemcami. Jakub Słowik, Tomasz Kupisz i Łukasz Tymiński koncentrują się na spotkaniach eliminacji mistrzostw Europy U-21 z Albanią (jutro) i Rosją (6 września). Jan Pawłowski przebywa na zgrupowaniu kadry U-20, która w ramach Turnieju Czterech Narodów wczoraj wieczorem grała z Niemcami, a 7 września zmierzy się z Włochami. W kadrze Czarnogóry na jutrzejszy mecz eliminacji mistrzostw Europy z Walią znalazł się Marko Cetković, a Robert Arzumanyan jest w składzie Armenii na spotkania z Andorą (2 września) i Słowacją (7 września). Do reprezentacji Litwy powołany został też Andrius Skerla. Doświadczony obrońca wyjechał do Kowna, jednak z powodu kontuzji nie ma szans, aby zagrać z Liechtensteinem i Szkocją.

Niestety, urazów w naszym zespole jest więcej. Wciąż leczą się Bartłomiej Grzelak oraz Ermin Seratlić. Do zdrowia powoli wracają za to Marcin Burkhardt i Luka Pejović. Obaj trenują i wczoraj wyjechali z resztą drużyny na czterodniowe zgrupowanie do Ostródy.

– Sytuacja jest trudna, ale staramy się sobie poradzić – mówi trener Czesław Michniewicz, który dołączył do zespołu Tomasza Ptaka, Jonatana Strausa, Bartosza Soczyńskiego i Damiana Kądziora z Młodej Ekstraklasy. Drużynę Jagi wzmocnią też pozyskani tuż przed zamknięciem okienka transferowego Gruzin Merabi Gigauri oraz Kolumbijczyk Roger Canas.

– Pracujemy w Ostródzie nad defensywą, bo w każdym meczu tracimy bramki. Musimy też zwrócić uwagę na atak, który oparty jest na Tomku Frankowskim. Na wszelki wypadek powinniśmy wypracować sobie inne warianty w ofensywie – tłumaczy Michniewicz.

Na zakończenie zgrupowania Jagiellonia ma w sobotę zagrać sparing z Legią Warszawa. Na spotkanie nie zgadza się jednak policja. O całej sprawie piszemy obok.



fot. B. Maleszewska

Vladimir Kukol nie doczekał się jeszcze debiutu w Jadze. W Ostródzie spróbuje przekonać do siebie trenera Czesława Michniewicza.

Piłka nożna >>

Policja nie chce meczu!

Policja wystąpiła do wojewody warmińsko-mazurskiego o zakazanie rozegrania planowanego na sobotę towarzyskiego meczu Legia Warszawa – Jagiellonia Białystok na nowym stadionie w Ostródzie. Według policji, obiekt nie spełnia wymogów bezpieczeństwa.

Rzecznik wojewody Edyta Wrotek powiedziała, że w czwartek zostanie wydana decyzja dotycząca ewentualnego zakazu. W środę urząd wojewódzki wszczął postępowanie administracyjne w tej sprawie.

Według policji, nowy stadion – na którego otwarcie zaplanowano mecz, koncert i inne uroczystości z udziałem około pięciu tysięcy widzów – nie spełnia wymogów bezpieczeństwa, wymaganych do organizacji tego typu imprez. Spotkanie obu drużyn policja uznała za „mecz podwyższonego ryzyka".

Burmistrz Ostródy Olgierd Dąbrowski poinformował, że absolutnie nie zgadza się z zarzutami policji. Potraktowanie imprezy jako „meczu podwyższonego ryzyka" uważa za bezzasadne. Jak powiedział, na mecz nie przyjedzie żadna zorganizowana grupa kibiców.

W Ostródzie jest już drużyna Jagiellonii. Dzisiaj spodziewani są legioniści. Jeśli wojewoda wyda zakaz, to władze Ostródy zaproponują obu klubom rozegranie spotkania bez udziału publiczności.

(PAP, KS)

Piłka nożna >>

Janas wyjechał z Bełchatowa

Paweł Janas nie popracował długo w GKS-ie Bełchatów. Oficjalnie trenerem zespołu został 17 czerwca 2011 roku. Wczoraj, za porozumieniem stron, rozwiązał kontrakt z klubem.

Bełchatów słabo rozpoczął rozgrywki T-Mobile Ekstraklasy. Po 5. kolejkach spotkań z dorobkiem trzech punktów zajmuje 13. miejsce w tabeli.

Po odejściu Janasa zajęcia z drużyna prowadzi dotychczasowy drugi trener GKS-u, Kamil Kiereś.

(KS)

Lekkoatletyka >> Łukasz Parszczyński po nieudanym starcie w mistrzostwach świata w Daegu

Czas na wygrywanie, a nie naukę i błędy

Emocje już dawno opadły, ale w głowie będzie mi siedział ten tragiczny bieg. Prawdę mówiąc to nie do końca wiem dlaczego tak źle się czułem – mówi Łukasz Parszczyński.

Zawodnik Podlasia Białystok w eliminacjach 3 kilometrów z przeszkodami wystartował mocno poniżej oczekiwań. Z czasem gorszym o prawie 30 sekund od rekordu życiowego zajął ostatnie miejsce w swojej serii. Teraz już ochłonął i zaczyna wyciągać wnioski z porażki.

– Na pewno duży wpływ na moje samopoczucie miała pogoda, bo było około 35 stopni. Ale nawet w takich warunkach powinienem pobiec dużo lepiej. Dlatego obstawiam, że głównym powodem mojej „blokady" było za późne zjechanie z wysokich gór. W trzecim tygodniu powinno dobrze mi się biegać, ale jak widać jeszcze potrzebowałem tygodnia. Mam nadzieję, że moje przypuszczenia potwierdzi start w Zurichu na Diamentowej Lidze – zastanawia się Parszczyński.

Łukasz żałuje występu podwójnie, bo uważa, że zrobił wszystko, by się dobrze przygotować do imprezy.

– Co prawda jestem jeszcze stosunkowo młodym zawodnikiem i ciągle się rozwijam, ale z drugiej strony po 11 latach treningu czas na wygrywanie a nie naukę i popełnianie błędów. Solidnie i sumiennie trenowałem do mistrzostw świata i wszystko wskazywało na życiową formę – mówi nasz lekkoatleta.

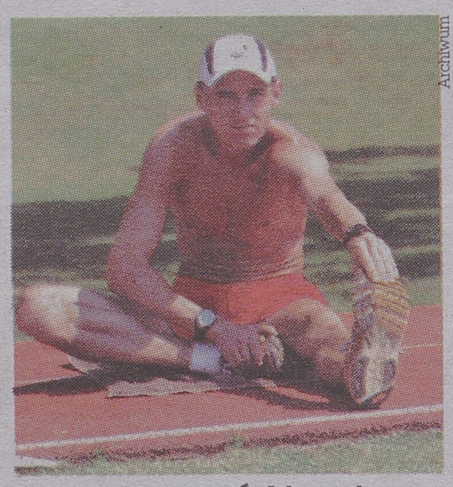

Archiwum

Łukasz Parszczyński wyciąga wnioski z biegu w Daegu

Być może konieczność budowania trzech szczytów formy: na Halowe Mistrzostwa Europy, do osiągnięcia minimum na MŚ i na sam czempionat w Daegu sprawiła, że organizm odmówił Parszczyńskiemu posłuszeństwa.

Wczoraj w Daegu startowały tylko chodziarki, bez udziału Polek. Dziś biało-czerwoni byli przewidziani w kwalifikacjach: m. in. Tomasz Majewski w kuli i sztafeta 4x400 m. **(miik)**

promocja

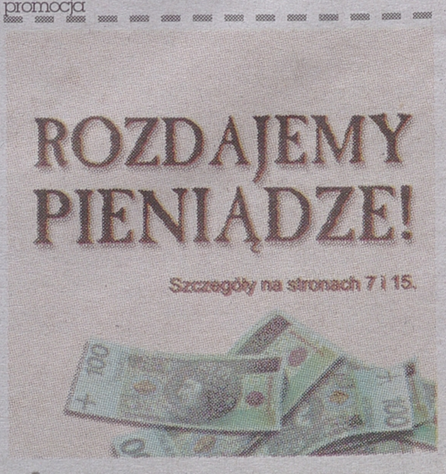

Już jutro - druga część Kramiku Ogłoszeniowego

8320 ogłoszeń

gw kramik ogłoszeniowy

ISSN 0137-9488

688
GAZETA WSPÓŁCZESNA
1 września 2011
czwartek

BEZPŁATNE OGŁOSZENIE: 85 748 74 48 PN.- PT. 8⁰⁰-16⁰⁰, kramik@wspolczesna.pl

> 1 PRACA
ZATRUDNIĘ, SZUKAM PRACY
> 1 PODARUJĘ
> 1 POTRZEBUJĘ
> 1 ZAMIENIĘ
> 1 AUTO MOTO
KUPIĘ, SPRZEDAM, ZAMIENIĘ, CZĘŚCI, INNE
> 6 NAUKA
PODRĘCZNIKI SZKOLNE
> 7 ZDROWIE
APARATURA, URODA, INNE
7 NIERUCHOMOŚCI
MIESZKANIA, DOMY, LOKALE, DZIAŁKI, BIURA NIERUCHOM.
> 8 DLA DOMU
MEBLE, SPRZĘT AGD, INNE
> 9 DLA DZIECI
OPIEKA, ZABAWKI, AKCERSORIA, ODZIEŻ
> 9 RTV
KUPIĘ, SPRZEDAM
> 9 KOMPUTERY
KUPIĘ, SPRZEDAM
> 9 HOBBY
MUZYKA, ZWIERZĘTA, ROŚLINY, SPRZĘT SPORTOWY, FOTO, ANTYKI
> 9 TURYSTYKA
AGROTURYSTYKA
> 9 HANDEL
KUPIĘ, SPRZEDAM
> 10 MASZYNY I URZ.
KUPIĘ, SPRZEDAM
> 15 ROLNICTWO
KUPIĘ, SPRZEDAM, ZAMIENIĘ
> 23 OKAZJE
KUPIĘ, SPRZEDAM, RZECZY NOWE, RZECZY UŻYWANE
> 23 MATERIAŁY BUD.
KUPIĘ, SPRZEDAM
> 24 RÓŻNE
KUPIĘ, SPRZEDAM
> 24 TELEFONY
KUPIĘ, SPRZEDAM
> 24 USŁUGI
PRAWNE, MOTORYZACYJNE BUDOWLANE, REMONTOWE, TRANSPORTOWE, NAPRAWY, PRZEWOZOWE, ELEKTRYCZNE, FOTO, VIDEO, MEDYCZNE, DLA ROLNICTWA, INNE
> - ŻYCZENIA
> 24 ZAWIADOMIENIA

PRACA

ZATRUDNIĘ

FIRMA AGRO-SERWIS ZAMBRÓW ZATRUDNI: MECHANIKA MASZYN ROLNICZYCH. WYMAGANE DOŚWIADCZENIE!!! OSOBY ZAINTERESOWANE PROSIMY O PRZESYŁANIE CV NA ADRES E-MAIL: BIURO@AGRO-SERWIS.PL

FIRMA paszowa o ugruntowanej pozycji na rynku poszukuje przedstawiciela handlowego do jazdy w terenie -powiat sokólski. CV ze zdjęciem wysyłać na adres praca.dystrybucja@deheus.pl, 601-544-378.

KIEROWCĘ kat. C+E, tel. 504-004-652.

PRACOWNIKA do koszenia trawników na terenie Ełku. Kontakt od pon do pt. tel. 798-831-545.

PRACOWNIKA w gospodarstwie rolnym, 696-022-937.

PRACOWNIKA w gospodarstwie. 604-524-698, 696-944-684.

PRZYJMĘ do pracy w gospodarstwie rolnym, 664-091-378.

W gospodarstwie rolnym, 608-310-384.

W zakładzie kamieniarskim, Dzikie (Choroszcz), kontakt osobisty.

ZATRUDNIĘ NA STAŁE W EKO-GOSPODARSTWIE KOBIETĘ LUB MĘŻCZYZNĘ, OK. WIGRY, 789-163-984.

ZATRUDNIĘ

GOSPOSIĘ bez nałogów do prowadzenia domu z zamieszkaniem, ok.Warszawy. 699-104-414.

OPIEKUNKĘ do dziecka i osoby niepełnosprawnej, pomoc domową, młoda, doświadczenie, 1.000 zł, B-stok. 791-933-377.

OPIEKUNKĘ do osoby starszej, 2 godz. dziennie, os.1000-lecia, Białystok. (85)744-18-53.

OPIEKUNKĘ do rocznego dziecka, kol.Dojlidy. 605-390-852.

SZUKAM PRACY

18-LETNI wakacyjnej, Białystok, Augustów. 511-168-215.

22-LETNI mężczyzna, dyspozycyjny, uczciwy, sumienny, fizycznej, Białystok. 797-494-345.

22-LETNIA jako sprzątaczka, Białystok. 506-693-308.

25-LATKA, w branży farmaceutyczno-kosmetycznej. 660-985-141.

27-LETNI, w gospodarstwie rolnym, doświadczenie, ok.B-stoku. 666-992-535.

27-LETNIA, inżynier budownictwa, Białystok. 609-386-549.

38-LETNIA, sprzątanie, wyprowadzanie psa, po południu u osób starszych, ok.Moniek, Knyszyna. 694-899-822.

40-LETNI, ślusarz-mechanik, prawo jazdy A,B,T,C+E, uprawnienia, doświadczenie, dorywczo, ok.Sokółki. 691-585-368.

40-LETNI, wykształcenie średnie, kat.B, uprawnienia na wózki, jako kierowca, magazynier, kelner, w handlu, ochronie, Białystok. 603-635-329.

41-LETNI jako kierowca, kat. B,C,D,E, Augustów. 608-521-742.

41-LETNIA, sprzątanie w biurze, lub w mieszkaniu, B-stok. 668-747-376.

42-LETNI, prawo jazdy kat:C, jako kierowca, przewóz rzeczy, dania lekarskie, karta kierowcy, bez doświadczenia, B-stok. 512-371-266.

43-LETNI jako kierowca, Białystok. 503-391-530.

43-LETNIA kobieta, sprzątanie, handel, Białystok. 694-514-360.

43-LETNI przy układaniu kamienia, ścieżki, placyki, schodki, Białystok. 609-224-516.

43-LETNIA, mycie okien, sprzątanie mieszkań, biur, doświadczenie,po południu, w weekendy, B-stok. 513-999-875.

43-LETNIA do opieki nad dzieckiem, dziećmi, starszą osobą, jako pomoc domowa, Białystok. 797-243-759.

43-LETNIA jako opiekunka do dziecka, ukończony kurs, doświadczenie, ok.Łap. 698-294-769.

43-LETNI, jako kierowca, własny bus Ford Transit, przeprowadzki, usługi kurierskie, piekarnia, Bielsk Podl. 508-569-567.

43-LETNI na stanowisku kierownika budowy, inspektora nadzoru budowlanego, doświadczenie, uprawnienia, Suwałki, okolice. 691-404-660.

43-LETNIA, każdej pracy, woj.podlaskie. 513-817-368.

43-LETNI emeryt, mundurowy, jako ochroniarz, dozorca, Białystok, Wasilków, Czarna Białostocka, Supraśl. 691-719-328.

43-LETNIA opieka nad dzieckiem, długoletnie doświadczenie, referencje, towarzyskie wykluczone, Białystok. 660-872-778.

43-LETNI mężczyzna, jako kierowca, 30-letnie doświadczenie, prawo jazdy A+B+C+E+T, zaświadczenie na przewóz rzeczy, Zambrowa Białostocka, Sokółka. 512-339-947.

43-LETNIA, zaopiekuje się starszą osobą, samotna, doświadczenie, Mońki. 798-404-211.

43-LETNI, emeryt, budownictwo, dyspozycyjny, prawo jazdy kat.B, może być dozorca, Białystok. 798-773-358.

43-LETNIA, dyspozycyjna, bez nałogów, doświadczenie, jako opiekunka do dziecka, od września, Białystok. 662-964-898.

43-LETNIA, jako pomoc domowa, do osoby starszej, Łomża. 697-290-475.

43-LETNIA, chałupniczej, maszyna przemysłowa, stebnówka, overlock, 790-809-670.

43-LETNIA chałupniczej w domu, ok.Łap. 502-315-274.

43-LETNIA dyspozycyjna jako opiekunka do dziecka, starszej osoby, referencje, spotkania prywatne wykluczone, ok.Dąbrowy Biał. 503-125-773.

44-LETNIA jako kasjerka, sprzątanie, Zambrów. 511-927-699.

44-LETNIA jako pielęgniarka, Białystok. 512-007-067.

44-LETNIA przy sprzątaniu, pomoc przy osobie starszej, chodzącej. 728-265-100.

44-LETNIA zaopiekuje się dzieckiem, Ełk. 728-635-059.

KOBIETA zaopiekuje się osobą starszą, posprząta, zrobi zakupy, doświadczenie, Białystok. 513-841-446.

KOBIETA zaopiekuje się starszą osoba lub dzieckiem, Białystok. 513-650-616.

KOBIETA, do sprzątania, mycia okien, Białystok. 692-874-511.

KOBIETA, germanistka, jako tłumacz z języka niemieckiego, B-stok. 508-661-001.

KOBIETA, jako krawcowa Overlock, sprzątanie, opieka, Białystok. 513-488-227.

KOBIETA, jako opiekunka do osoby starszej, sprzątanie, zakupy, inne prace fizyczne, Białystok. 503-798-471.

KOBIETA, jako opiekunka nad osobą starszą, Białystok i okolice. 513-781-479.

KOBIETA, jako opiekunka nad osobą starszą, doświadczenie, Białystok. 519-523-183.

KOBIETA, jako opiekunka nad osobą starszą, dzieckiem, dyplomowana pielęgniarka, ze stażem w szpitalu, Białystok. (85)654-60-56, 665-020-153.

KOBIETA, jako pielęgniarka, masażystka, B-stok. 506-693-770.

KOBIETA, jako sprzątaczka, dorywczo, Białystok. 503-588-169.

KOBIETA, jako sprzątaczka, opiekunka do dziecka, osoby starszej, ok.Suchowoli. 603-125-773.

KOBIETA, młoda, uczciwa, jako pomoc domowa z zamieszkaniem, najchętniej na wsi, pow.augustowski, grajewski, ok.Rajgrodu. 513-632-311.

KOBIETA, posprząta mieszkanie, biuro, doświadczenie 8-letnie (pracowała w USA) referencje, Białystok, 608-331-181.

KOBIETA, technik farmacji, w aptece, Białystok i okolice. 660-168-285.

POZOSTAŁE OGŁOSZENIA JUŻ JUTRO!

PODARUJĘ

CEGŁA biała, gruz, budynki gospodarcze ok.300 mkw, w zamian za rozbiórkę, ok.Stare Luboty. 600-347-913.

CZĘŚCI do trabanta 601, B-stok. 695-614-593.

DRZEWO opałowe, Białystok. 668-343-482.

ETERNIT, gm.Wieliczki. 791-139-340.

FOTEL, 2xpufa, meble kuchenne, TV, komoda, naczynia, szafa, B-stok/Kuźnica. 783-833-813.

KAMIEŃ polny, duży, gm.Juchnowiec. 510-434-410.

MEBLE jasne (3-segmenty +szafa) w dobrym stanie, Białystok, (85)744-46-78.

MOŁOCZKI, łąka, 1.5ha, do skoszenia. 792-811-206.

POZOSTAŁE OGŁOSZENIA JUŻ JUTRO!

POTRZEBUJĘ

AAMOTNA matka pomocy finansowej, 44102013320000110206028098. 725-515-415.

DRZEWO za ścięcie, wywiezienie, Białystok. 663-335-593.

DZIECKO, 19-miesięczne z porażeniem mózgowym pięniedzy na wózek inwalidzki, rehabilitację. 503-520-282.

GRUZ drobny, ok.5 wywrotek, Olmonty. 795-802-997.

GRUZ, kamień, beton, ziemię z wykopów, ok.Suwałk. 507-842-995.

GRUZ, większą ilość, przyjmę, ok.Białegostoku. 609-966-306.

KOBIETA w trudnej sytuacji finansowej, niedużej lodówki, st.db, rozkładanego fotela, z dowozem, Brańsk. 513-023-150.

MEBLI do pokoju, kuchennych, pralki. 506-265-258.

MĘŻCZYZNA pomocy finansowej, 50.000 zł na rok, na 40% pod zastaw posiadłości na wsi. 692-063-972.

MĘŻCZYZNA w trudnej sytuacji finansowej, pomocy pieniężnej, mBank:66114020040000340272285545 Białystok. 518-711-779.

MŁODA pracująca para z niemowlakiem pomocy finansowej, mBank 45114020040000330264737626. 519-840-123.

MŁODA, samotna matka 2 dzieci drewnianego, piętrowego łóżka, żyrandola, telewizora, Białystok. 789-055-408.

MŁODE małżeństwo z 7-miesięcznym dzieckiem finajsowej, materialnej, mBank 45114020040000330264737626. 507-697-980.

OBORNIK kurzy, Michałowo. 666-038-216.

OPONY, 4szt, 195R 16C, Mońki. 500-332-365.

OWCZAREK niemiecki, psa, ok.Białegostoku. 698-195-597.

PARA młodych studentów mebli pokojowych, kuchenki gazowej, Białystok. 511-156-749.

PŁYTY winylowe. 663-133-099.

PRZYJMĘ dużą ilość ziemi, Niewodnica Korycka. 665-891-873.

REGAŁ kuchenny. B-stok. 519-798-840 po 14.

POZOSTAŁE OGŁOSZENIA JUŻ JUTRO!

ZAMIENIĘ

AUDI A6 C4 2.8B+G (1997) na busa skrzyniowego, wywrotkę do 3.5t, bydło, konie, gm.Krasnopol. 604-591-060.

AUDI C4 2,5TDI (1992) na traktor do remontu C-360, ok.Suwałk. 781-077-889.

KOMBAJN ziemniaczany Anna, 2-rzędowy na osobowy, woj.krakowskie, gm.Jeżmanowice. 660-266-906.

KOMBAJN ziemniaczany Anna, na auto osobowe. 660-266-906.

POZOSTAŁE OGŁOSZENIA JUŻ JUTRO!

AUTOMOTO

KUPIĘ

KAŻDĄ starą Toyotę, busy japońskie. 500-100-099

KAŻDEGO KAMAZA, MB, SCANIĘ, VOLVO, MANA. PŁATNE GOTÓWKĄ TEL. 509-652-873. KRUVITAS@YAHOO.COM

NATYCHMIASTOWY skup, do 50.000zł. 500-008-130. SKUP samochodów do kasacji. Odbiór własnym transportem. Zaświadczenia do wyrejestrowania. (87)619-73-24, (8.00-16.00).

SPRZEDAM

❑ AUDI

A4 AVANT 1.9 TDI, 1998, sprowadzona, zarejestrowana, zadbana, cena: 13900 tel. 696 882 993

AUDI A4 1.9TDI 110KM czarny metalik, sedan klima, abs, centralny zamek, el. szyby el. lusterka serwisowana pierwszy właściciel CENA 12 900 TEL. 506140634

AUDI A6 1.9 TDI 110KM SEDAN AUTOMAT klimatronik, tempomat, drewno, nawigacja pełna elektryka, podgrzewane fotele, idealny stan tel. 506140634 cena 21900 tel 508-061-001

AUDI A6 1.9 TDI 130KM kombi AUTOMAT 03r klimatronik, tempomat, drewno, nawigacja pełna elektryka, podgrzewane fotele, idealny stan tel. 506140634 cena 29 900

❑ BMW

BMW 118 DIESEL 5-DRZWI DIESEL 2007r ABS,ESP klimatyzacja,tempomat ,10x airbag, aluminiowe felgi pełna elektryka,przebieg 125 tys.welurowa tapicerka,alarm,radio,tempomat CENA: 44 800; tel. 506140634

BMW E39 525D 163KM FUL OPCJA TELEWIZJA NAWIGACJA TEMPOMAT JASNE SKURY ABS ESP PEŁNA ELEKTRYKA IDEALNY STAN SERWISOWANA ASO 224000TYŚKM CENA 24900 TEL 506140634

❑ CITROEN

CITROEN C-3 1,4 DIESEL 5dzwi 2004r wiśniowy metalik, wspomaganie, centralny zamek,alarm, poduszki powietrzne,elektryka,welurowa tapicerka przebieg 142000km CENA: 13 900, tel. 506140634

CITROEN C4 GRAND PICASSO 1,6 DIESEL 07r ABS,ESP klimatyzacja,tempomat ,10x airbag, 7-OSOBOWY,pełna elektryka,przebieg 80 tys. welurowa tapicerka,alarm,radio,tempomat CENA: 38 800; tel. 506140634

CITROEN XSARA PICASSO 1,6 DIESEL 2004r KLIMATYZACJA radio,elektryka,wspomaganie stan idealny 110TYS/KM serwisowany CENA: 19 900; tel.508061001

❑ FIAT

PANDA 1.1, 2004.XII, I właściciel, przebieg: 50 tys km, serwisowany, bezwypadkowy, stan idealny, cena: 12900 tel. 696 882 993

PUNTO 1.2, 2003, przebieg: 67 tys km, serwisowany w ASO, bezwypadkowy, stan idealny, cena: 11400 tel. 696 882 993

❑ FORD

FORD FIESTA 1,6 DIESEL 2003r czarny metalik ABS, 2x el. szyby, 4x airbag, radio CD,klimatyzacja el sterowane lusterka, centralny zamek+pilot, welurowa tapicerka,aluminiowe felgi CENA: 13 500; tel. 506140634

FORD MONDEO 2,0 DIESEL 2004 r szary metalik ABS,ESP,klimatyzacja, 4x el. szyby, 10x airbag wspomaganie, centralny zamek+pilot,alarm,ALU FELGI halogeny,imobilajzer, przebieg.192000 tyś/km CENA: 15 900; tel 508061001

GALAXY (1998) 2.3 B+G ghia, skóra, automat, stan bdb. 9.500 zł. 668-220-140

❑ MITSUBISHI

MITSUBISHI CARIZMA 1,9DIESEL 2000r ABS, KLIMATYZACJA 4x airbag, radio CD,hak, centralny zamek, immobiliser, wspomaganie, regulowana tylna kanapa cena 11,500 zł tel 508-061-001

MITSUBISHI SPACESTAR 1,9DIESEL 2000r ABS, KLIMATYZACJA 4x airbag, radio CD,hak, centralny zamek, immobiliser, wspomaganie,regulowana tylna kanapa cena 12,500 zł tel 508-061-001

❑ NISSAN

NAVARA 2.5D (2007) 55.000 zł brutto. 695-621-131

X-TRAIL, 2008, I REJESTRACJA 2009, I WŁAŚCICIEL, 2.0DCI, 150 KM, BEŻOWY, MODEL T31, 60.000 PLN, 725-810-792.

❑ OPEL

OMEGA (1995) 2.0 B+G, 4200 zł. 508-954-498

OPEL AGILA 1,2 benzyna 5-drzwi 2002r SALON POLSKA radio,elektryka,wspomaganie stan idealny 90TYS/KM serwisowany centralny zamek CENA: 10 900; tel.508061001

OPEL ASTRA II 1,7DTI ISUZU 02r srebrny met ABS, 2x el. szyby, 8x airbag, radio CD,hak el sterowane lusterka, centralny zamek+pilot, welurowa tapicerka, przebieg.180 tyś/km CENA: 14 800; tel. 506140634

OPEL ASTRA II 1.7 DTI ISUZU 2000R czedzbeg 5d zielony, el. szyby, el, lusterka radio cd, wspomaganie, welurowa tapicerka pierwszy właściciel serwisowany idealny stan CENA 13800 TEL 506140634

OPEL ASTRA III 1,7DIESEL 2004r szary metalik 5-drzwi ABS,ESP,klimatyzacja, 2x el. szyby, 8x airbag wspomaganie, centralny zamek+pilot,alarm,welury halogeny,imobilajzer, aluminiowe felgi przebieg.159000 tyś/km CENA: 22,900; tel 508061001

OPEL ZAFIRA 2,0 DIESEL 2000r granatowy metalik 5-drzwi ABS,ESP,klimatyzacja, 2x el. szyby, 4x airbag wspomaganie, centralny zamek+pilot,alarm,welury halogeny,imobilajzer, aluminiowe felgi przebieg.189000 tyś/km CENA: 15,900; tel 508061001

❑ PEUGEOT

PEUGEOT 206 1.4, 2005, sekwencyjna instalacja gazowa, wspomaganie, I właściciel, salonowy, bezwypadkowy, cena: 15900 tel. 696 882 993

PEUGEOT 206 1.4HDI 06R 5Del.szyby i lusterka 4 x poduszki pow.wspomaganie, centralny zamek imobilajzer super stan cena 17,900 tel.506-140-634

❑ SEAT

SEAT CORDOBA 1,6 BENZYNA 1998r wiśniowy ABS, 2x el. szyby, 2x airbag,welurowa tapicerka wspomaganie, centralny zamek+pilot,alarm, halogeny,imobilajzer, przebieg.192000 tyś/km CENA: 4 900; tel 508061001

SEAT CORDOBA 1,9 TDI zielony metalik 2001r ABS, 2x el. szyby, 4x airbag,aluminiowe felgi el sterowane lusterka, centralny zamek+pilot, welurowa tapicerka, przebieg.210000 tyś/km CENA: 11 800; tel.508061001

SEAT IBIZA 05r 1.4 TDI 75KM srebrny metalik ABS, klimatyzacja, 2x el. szyby, 4x airbag wspomaganie, centralny zamek+pilot,alarm, halogeny,imobilajzer, przebieg.102000 tyś/km CENA: 18 800; tel. 506140634.

SEAT LEON 1,9 TDI DIESEL 2004 r srebrny metalik ABS, klimatyzacja, 4x el. szyby, 4x airbag el sterowane lusterka, centralny zamek+pilot, aluminiowe felgi,stan idealny welurowa tapicerka, przebieg.195000/km CENA: 22 900; tel. 506140634

SEAT TOLEDO 1,6 BENZYNA 101KM 4dzwi 2000r granatowy metalik, wspomaganie, centralny zamek aluminiowe felgi,alarm stan bdb,KLIMATYZACJA CENA: 11 900, tel. 506140634

SEAT TOLEDO 1,9TDI 110KM KLIMA aluminjowe felgii 18cali el. szyby el. lusterka ABS radio cd błekitny metalik idealny stan CENA 16900 TEL 506140634

SEAT TOLEDO II 1,9TDI 110KM 00r srebrny ABS, klimatyzacja, 2x el. szyby, 4x airbag wspomaganie, centralny zamek+pilot,alarm, halogeny,imobilajzer, przebieg.192000 tyś/km CENA: 13 800; tel 508061001



Szczegóły na stronie 10

KRAMIK

SKODA FABIA 1,9SDI 75KM 02r srebrny met ABS, 2x el. szyby, 2x airbag, radio CD, centralny zamek+pilot,podgrzewana tylna szyba wspomaganie kierownicy, przebieg.210 tyś/km
CENA: 12 800; tel. 508061001

❑ SKODA

FABIA 1.4+GAZ, 2003.XI, klimatyzacja, wspomaganie, I właściciel, salonowy, bezwypadkowy, stan bardzo dobry, cena: 14900 tel. 696 882 993

❑ TOYOTA

YARIS 1.0, 2000, klimatyzacja, wspomaganie kierownicy, elektryka, serwisowany, stan bardzo dobry, cena: 13200 tel. 696 882 993

❑ TRABANT

601 (1978), stan bdb, 600-547-643.

❑ VOLKSWAGEN

GOLF 1.9 TDI, 2003, klimatyzacja, kontrola trakcji, elektryka, 5-drzwiowy, stan bardzo dobry, cena: 20900 tel. 696 882 993

GOLF IV 1.9 TDI, 1998 rok, klimatyzacja, 5-drzwiowy, cena: 11900 tel. 696 882 993

POLO (1997) 1.4D, 2.500 zł. 506-410-339

POLO, 1996 rok, sprowadzony, zarejestrowany, 5-drzwiowy, bezwypadkowy, stan idealny, cena: 7300 tel. 696 882 993

POLO, 2002 rok, salonowy, centr. zamek, elektr. szyby i lusterka, 4 poduszki powietrzne, cena: 12900 tel. 696 882 993

VW golf IV kombi 1,9 TDI 2001r granatowy met ABS,KLIMATYZACJA,TEMPOMAT , ABS radioCD, wspomaganie, pilot 4xAIRBAG, el.szyby i lusterka
CENA:15,900; tel.508061001

VW GOLF V 05r 1,9 TDI 90KM szary metalik ABS,ESP,klimatyzacja, 2x el. szyby, 10x airbag wspomaganie, centralny zamek+pilot,alarm, halogeny,imobilajzer, przebieg.112000 tyś/km
CENA: 26 900; tel508061001

VW golf V 1,9 TDI 2006r szary met ABS,KLIMATYZACJA,TEMPOMAT , ABS radioCD, wspomaganie, pilot 6xAIRBAG, el.szyby i lusterka
CENA:28,900; tel.508061001

VW PASSAT 1,9 TDI 110KM 1999r srebrny metalik ABS, klimatyzacja, 4x el. szyby, 4x airbag el sterowane lusterka, centralny zamek+pilot, welurowa tapicerka, przebieg.210000 tyś/km
CENA: 14 800; tel. 506140634

VW PASSAT B5 1,9TDI 110KM 1998R klimatyzacja czarny metalik sedan welury abs. centralny zamek, wspomaganie. el. szyby i lusterka stan bdb tel. 506140634 cena 13,900tyś

VW POLO 1.2 BENZYNA 2001R OKULAR abs. centralny zamek, wspomaganie. srebrny el. szyby i lusterka stan bdb tel. 506140634 cena 13,000tyś tel 508-061-001

VW TURAN 1,9TDI 2007R klimatyzacja, ABS, ESP srebrny metalik, pierwszy właściciel, serwis aso TEMPOMAT, KOMPUTER, PEŁNA LEKTRYKA 100% BEZWYPADKOWY!!!
CENA 43 900 TEL 506140634

❑ VOLVO

VOLVO S60 2,4DIESEL 163KM 2002R KLIMATYZACJA PEŁNA ELEKTRYKA TEMPOMAT KOMPUTER ABS ESP PÓŁ SKURY ITP CENA 24 900 TEL 506140634

❑ INNE

PRZYCZEPA lekka (2005) zarejestrowana, ubezpieczona, 1500 zł. 502-608-739.

MOTORY

❑ SPRZEDAM

***MOTORY i skutery używane. 668-220-140.**

KUPIĘ

AUDI A4 (2007) silnik 2,0, 140 KM, w sedanie, do 50.000 zł. 692-635-354.

AUDI A4, 1.6B+G. 513-380-614.

CIĘŻAROWY, skrzyniowy do 3,5t, koła bliźniaki, gm.Rutki. 692-288-262.

CITROEN berlingo, peugeot partner, od 2004, diesel, boczne drzwi, Białystok. 508-532-909.

DAEWOO Tico, Matiza lub Lanosa w stanie db. 505-047-717.

FIAT 125, 125p (do 1987) stan bdb, najchętniej od pierwszego właściciela, B-stok. 883-004-434.

FIAT doblo, ford transit connect, od 2004, diesel, boczne drzwi, do 10.000 zł, Białystok. 506-367-016.

FIAT Punto II, Bravo, B +g lub diesel. 791-423-619.

FIAT Seicento, stan bdb, ok.Gołdapi. 505-083-405.

FORD Escort kombi, po (1996) może być po wypadku. 797-692-922.

FORD focus, kombi lub sedan, diesel, do 10.000 zł. 666-031-011.

FORD transit lub inny bus (1998/03) może być do remontu. 515-076-758.

HAK do Daewoo Lanos. pow.Siemiatycze. 530-923-849.

KAMAZY całe i części, do 10.000 zł: 607-351-355

LAND Rover Defender. 600-273-051.

OPEL astra II 1,6B 8V, 75KM, do 15.000 zł. 531-481-828.

OPEL combo, renault kangoo, od 2004, diesel, boczne drzwi, do 10.000 zł, Białystok. 506-367-016.

OPEL Corsa, 1.2-1.4 , klimatyzacja, 5-drzwiowy, 5.000-15.000 zł, B-stok. 889-116-018.

OPEL Omega B+G (1994-96) sedan. 511-975-505.

OPEL zafira 2.0D (2003/05). 793-491-858.

OSOBOWY lub dostawczy, blacharka do remontu. 696-595-982.

OSOBOWY lub terenowy, płatne gotówką. 601-737-689.

OSOBOWY Poloneza Caro lub podobny, do 1.000 zł z ubezpieczeniem. 515-392-407.

PRZYCZEPĘ campingową, uszkodzona. 603-729-086.

PRZYCZEPĘ campingową, z przedsionkiem od (1994) Białystok. 506-465-385.

PRZYCZEPKA samochodowa do 1.000 zł. 885-494-905.

RENAULT Megane Scenic van (1997-2001) zadbany, bez korozji, silnik diesel, bezwypadkowy. 606-218-691.

SKUP aut, kasacja, płacimy do 500 zł, www.kon-pol.pl, (85)715-27-95, 01-206-405.

SYRENĘ skorodowaną. 692-181-684.

TARPAN. 888-218-532.

VW GOLF TDI (1993-1995) stan bdb, 5-drzwi, ok.B-stoku, Zambrowa, Łomży. 606-497-184.

VW vento 1.9D, stan db, zadbany, przebieg do 260.000km, do 3.500 zł, ok.Białegostoku. 723-615-024.

ŻUK na części do 500 zł, ok.B-stoku. 793-953-911.

ŻUK, blaszak, do 1.000 zł, Suwałki. 510-106-781.

SPRZEDAM

❑ ALFA ROMEO

145 1,9JTD (1999) srebrny, alufelgi, 5.900 zł, Krasnopol. 606-333-396.

147, 1.9 D (2004/05) czerwone skóry, drewniana kierownica, 8xpp, EBD, ASR, 16.500 zł, Białystok. 790-827-354.

156 1.6B (2000) el.szyby, radio, 8.500 zł, gm.Brańsk. 502-653-617.

156 2,4 JTD (1998) pełna opcja, stan bdb, 9.000 zł, Białystok. 663-346-813.

156 2.5B (1999) 160tys/km, srebrny metalik, 4.500 zł, gm.Sztabin. (85)712-57-86.

156 SW 1.9JTD (2002) bogate wyposażenie, 15.000 zł, B-stok. 691-698-595.

156, 2.4JTD (1999) 207.000km, klimatyzacja, 4pp, elektryka, 7.500 zł, lub zamiana, B-stok.

❑ AUDI

100 2,0B+G (1993) stan bdb, bogate wyposażenie, 6.400 zł, gm.Krasnopol. 667-474-250.

100 C4 2,5 TDI (1992) el.szyberdach, 5.000 zł, Augustów. 888-792-075.

100 C4, 2.6B (1993) szary metalik, klimatyzacja, alufelgi, elektryka, manualna skrzynia, 5.500 zł, B-stok. 506-465-385.

100 kombi, 2.4D (1994) czarny metalik, stan db, 6.900 zł, B-stok. 784-325-571.

100, 2.3B (1993) stan db, I-wł, 5.700 zł, B-stok. 505-065-984.

80 1.6B (1980) wiśniowy, zadbany, bez korozji, st.bdb, 1.700 zł, gm.Suchowola. (85)712-58-03.

80 1.6TD (1990) 5.500 zł, Suwałki. 663-641-706.

80 1.8B (1980) czaerowny, 3.800 zł, Olecko. 663-671-938.

80 2,0B+G (1991) zielony metalik, szyberdach, alufelgi, 6.000 zł, Suwałki. (87)567-54-88.

80 2,0B+G (1994) biały, klimatyzacja, ABS, 6.600 zł, Bielsk Podl. 608-536-355.

80 2.0B+G (1992) sedan, 6.900 zł, Białystok. 518-044-559.

80 2.0E (1992/93) lwł, czerwony, stan db, 4.500 zł, gm.Rutki. 602-102-529.

80 B3 (1991) stan bdb, 2.400 zł. 508-966-711.

80 B3 1,8B+G (1987) 1.800 zł, gm.Jaświły. 600-757-504.

80 B3 1.8B+G (1989) czarny metalik, hak, ubezpieczenie, przegląg grudzień 2011, 3.400 zł, Białystok. 503-369-775.

80 B3 2.0B+G (1988) wiśniowy, stan bdb, 3.200 zł, ok.Augustowa. 511-050-205.

80 B3, 1.8B +g (1990) wspomaganie, alufelgi, 3.500 zł, k.Czyżewa. 781-256-520.

80 B4 1,9 TDI (1995) szary metalik, alufelgi, elektryka, stan bdb, 9.900 zł, Białystok. 512-006-399.

80 B4 1.9TDI (1993) zielony metalik, 7.500 zł, Kuźnica. 505-738-852.

80 B4 2,0B+G (1993) 5.000 zł, Białystok. 795-433-229.

80 B4 2,0B+G (1995) sedan, zielony metalik, stan bdb, 7.500 zł, ok.Sejn. 505-878-254.

80 B4 2.0B (1995) el.szyby, klimatyzacja, alufelgi, szyberdach, bordowy, 3.500 zł, ok.Kolna. 601-089-688.

80 B4, 1.9TD (1994) 6.500 zł, Radziłów. 504-196-094.

80 B4, 1.9TDI (1992) 90KM, 5.900 zł, ok.Olecka. 694-688-880.

80 B4, 2.0B +g (1994) 6.400 zł, Czyżew. 662-497-883.

80, 1.8B (1993) szyberdach, hak, 3.000 zł, Augustów. 507-440-396.

90 coupe, 2.3B+gaz (1989) c.zamek, szyberdach, el.lusterka, stan db, 3.200 zł, gm.Suwałki. 662-088-166.

A3 1,6b (1999)+gaz sekwencyjny, st.bdb, klimatyzacja, hak, czarny metalik, bogate wyposażenie, 15.000 zł. 508-893-785.

A3 1,9TDI (1998) klimatronic, 13.700 zł, ok.Bielska Podlaskiego. 605-055-807, (85)731-71-97.

A3 1.6B (1997) klimatyzacja, bogate wyposażenie, 9.900 zł, ok.Zambrowa. 880-674-998.

A3 1.9TDI (2002) 130KM, 5-drzwiowy, granatowy metalik, beżowa skóra, elektronika, 6-biegów, 24.900 zł, Suwałki. 501-788-764.

A3 1.9TDI (2003) niebieski metalik, stan bdb, 28.800 zł, Łomża. 507-303-306.

A3 2.0TDI (2007) 140KM, kombi, stan bdb, bezwypadkowy, Augustów. 514-339-102. 502-778-856.

A3 quatro, 1.8TB (2000) 4x4, elektryka, 6-biegów, klimatronik 4pp, tuning, 16.500 zł, lub zamiana, B-stok. 514-722-102.

A3, 1.9TDI (1996) lekko uszkodzona, 4.500 zł, Goniądz. 885-551-879.

A3, 1.9TDI (2000/01) pełne wyposażenie, 15.900 zł, Sokółka. 512-858-794.

A3, 1.9TDI (2001) 130 KM, skóra, komputer, 17.000 zł. 507-692-847..

A3, 2.0TDI (2005) 136KM, 4-drzwiowy, srebrny, 170 tys/km, bogate wyposażenie, 39.900 zł, Rutki. 535-173-580.

A4 1,6B (1996) klimatronic, stan bdb, 7.900 zł, Czyżew. 606-362-075.

A4 1,6B (1997) stan bdb, 9.000 zł, gm.Mońki. 515-910-369.

A4 1,8 b (1995) czarny metalik, c.zamek, el.szyby, lusterka, 2 poduszki, 8.500 zł, ok.Suwałk. 694-259-021.

A4 1,9 TDI (2000) kombi, zielony, stan bdb, klimatyzacja, elektryka, 15.700 zł, Białystok. 514-555-999.

A4 1,9 TDI 130 KM (2004) stan bdb, klimatyzacja, 6-biegowa skrzynia, 35.900 zł, Wys.Maz. 505-338-984.

A4 1,9 TDI 90 KM (1997) 14.200 zł, gm.Klukowo. 515-195-988.

A4 1,9TDI (1997) 177.000km, nowe opony, rozrząd, stan bdb, 11.200 zł, Czyżew. 606-362-075.

A4 1,9TDI (1998) kombi, 110KM, wspomaganie, klimatyzacja, 4xairbag, alufelgi, zielony metalik, Białystok, 11.800 zł. 603-656-687.

A4 1,9TDI (1998) kombi, 4xpp, 110KM, klimatronic, 11.600 zł, Augustów. 604-695-780.

A4 1,9TDI (1998) kombi, granatowy metalik, klimatyzacja, elektryka, stan bdb, 13.000 zł, lub zamienię na yaris, A3. 695-937-332.

A4 1,9TDI (1999) 110KM, sedan, srebrny, klimatronic, alufelgi, 13.800 zł. 500-873-900.

A4 1,9TDI (2000) 116KM, sedan, granatowy, skóra, koła zima/lato, alufelgi, 16.600 zł, Łomża. 515-504-575.

A4 1,9TDI (2002) kombi, 130KM, ksenony, nawigacja, 28.000 zł, Zambrów. 506-075-802.

A4 1,9TDI (2004) 130KM, avant, klimatyzacja, elektryka, 30.500 zł, Suwałki. 507-818-381.

A4 1,9TDI (2004) stan bdb, bogate wyposażenie, 32.000 zł, ok.Suchowoli. 693-767-170.

A4 1,9TDI 115KM (2000) 181.000km, nawigacja, ABS, ASR, klimatronic, czarny, 21.500 zł, Białystok. 608-784-234.

A4 1.6B (1995) kpl.opon letnich, zimowych, 8.000 zł, Łapy. 791-933-064.

A4 1.6B (1996) el.lusterka, szyby, 7.500 zł, ok.Zambrowa. 660-409-963.

A4 1.6B (1996), sedan, stan bdb, bezwypadkowy, 6.600 zł, ok. Suwałk. 784-040-757.

A4 1.6B (1998) 4.800 zł, Wasilków. 602-441-664.

A4 1.6B (1998) 6.500 zł, Wasilków. 602-441-664.

A4 1.6B+g (1995) klimatyzacja, abs, wspomaganie, c.zamek, podgrzewane fotele, 7.800 zł, Sokółka. 662-156-418.

A4 1.6B+G (1995) stan bdb, 6.000 zł, gm.Czyżew. 500-488-266.

A4 1.6B+G (1996) stan db, klimatyzacja, elektryka, 6.500 zł, Wys.Maz. 516-841-002.

A4 1.6B+G (1998) nowe opony letnie, przyciemnione szyby, alufelgi, el.szyby, lusterka, 13.800 zł, Sejny. 783-674-872.

A4 1.8B+G (1996) sedan, el.szyby, lusterka, klimatronic, alufelgi, radio oryginalne, xenony, 10.800 zł, Augustów. 513-490-667.

A4 1.8TB+g (2000) po lifcie, stan bdb, 17.000 zł, Suwałki. 664-758-768.

A4 1.9 TDI (2003) 130KM, grafitowy metalik, pełne wyposażenie, 27.900 zł, Białystok. 789-058-226.

A4 1.9TDI (1995) 240.000km, sedan, czerwony, elektryka, wspomaganie, 2xkpl kół, zadbany, 10.500 zł, Szepietowo. (86)476-24-60, 888-468-212.

A4 1.9TDI (1996) 110KM, tempomat, komputer, klimatronik, ABS, 10.500 zł, gm.B.Podl. 606-421-478.

A4 1.9TDI (1996) ABS, el.szyby, lusterka, c.zamek, wspomaganie, stan bdb, 9.800zł, Suwałki. 534-460-615.

A4 1.9TDI (1996) klimatyzacja, e.szyby, wspomaganie, c.zamek, 10.500 zł, Białystok. 501-254-673.

A4 1.9TDI (1998) 110KM, srebrny reling, skóra, bogate wyposażenie, 10.000 zł, Łomża. 783-031-017.

A4 1.9TDI (2000) 17.500 zł, Hajnówka. 604-627-540.

A4 1.9TDI (2000) 17.500 zł, Hajnówka. 604-627-540.

A4 1.9TDI (2004) bezwypadkowy, 130KM, skóra, klimatronic, zadbany, 2xkpl.kół, książka , 32.500 zł, Wys.Maz. 795-234-253.

A4 1.9TDI (2005) stan bdb, bogate wyposażenie, 39.000 zł, ok.Zambrowa. 508-085-839.

A4 1.9TDI kombi (1996) skóra, klimatyzacja, pełna elektryka, alufelgi 16', 110 KM, 13.100 zł, Augustów. 667-238-038.

A4 2.5TDI (2001) 170.000km, c.zamek, pp, klimatronic, abs, 21.000 zł, ok.Drohiczyna. (85)655-70-77.

A4 2.5TDI S-line (2002) automat, 197 tys/km, czarny, kombi, pełna opcja, 21.900 zł, B-stok. 500-896-098.

A4 Avant 2.4B (1998) 5.000 zł, Białystok. 663-716-542.

A4 B5, 1.9TDI (1995) sedan, 90KM, c.zamek, ABS, airbag, el.szyberdach, hak, wspomaganie, 10.000 zł, Raczki. 503-928-669.

A4 B6 2,0B (2001) 130KM, 88tys/km, książka serwisowa, st.bdb, Białystok, 26.500 zł. 665-680-125.

A4 B6, 1.9TDI (2001) kombi, 130KM, 173tys/km, wspomaganie ABS, el.szyby, 6xpp, 31.500 zł, Suwałki. 794-011-836.

A4 kombi 1,9 TDI (1996) czarny metalik, bogate wyposażenie, 14.000 zł, Augustów. 502-730-666.

A4 quatro 1.8B (1995) szyberdach, el.szyby, biały, 9.000 zł, Suwałki. 501-357-045.

A4, 1.6B (1995) opony letnie i zimowe, alufelgi, 8.500 zł, Łapy. 791-933-063.

A4, 1.6B (1996) 2xpp, el.szyby, lusterka, c.zamek, abs, 7.800 zł, Czyżew. 662-797-883.

A4, 1.9 TDI (1996) zadbany, st.bdb, 9.500 zł, Ełk. 796-121-231.

A4, 1.9 TDI (1999) klimatronik, skóra, el.lusterka, szyby, szyberdach, alufelgi, 16.000 zł, Sidra. 503-994-442.

A4, 1.9 TDI (2002) sedan, niebieski metalik, klimatronik, 172tys/km, st.bdb, 29.800 zł, Augustów. 880-493-120.

A4, 1.9TD (1996) zielony metalik, 110KM, 11.800 zł, ok.Suwałk. 513-842-717.

A4, 1.9TDI (1997) czarna perła, elektryka, szyberdach, stan bdb, 11.400 zł, ok.Wys.Maz. 513-718-918.

A4, 1.9TDI (1997) granatowy, stan bdb, klimatyzacja, el.szyby, el. lusterka, ABS, 2xairbag, 13.300 zł, Biała Piska. 512-278-054.

A4, 1.9TDI (1998) 110KM, klimatronik, alufelgi, srebrny metalik, st.bdb, 13.700 zł, Łomża. 792-990-944.

A4, 1.9TDI (2001) 130KM, 159.000km, sedan, czarny metalik, bogaty wyposażenie, 27.900 zł, Wys.Maz. 606-954-546.

A4, 1.9TDI (2001) 223 tys/km, pełne wyposażenie bez skóry, 21.500 zł, ok.Bielska Podlaskiego. 518-615-067, 515-099-626.

A4, 2.0B+G (2001) 130KM, el.szyby, c.zamek, klimatronik, alufelgi, przyciemniane szyby, sedan, 24.500 zł. 795-730-187.

A4, 2.0TDI (2005) ABS, el.szyby, el.lusterka, klimatyzacja, alufelgi, c.zamek, wspomaganie, 39.000 zł, Augustów. 500-769-777.

A4, 2.5TDI (1999) kombi, 150KM, ksenony, 13.500 zł, B-stok. 696-435-439.

A4, 2.5TDI (1999) kombi, pełna opcja, 15.200 zł, lub zamiana, Łapy. 511-259-207.

A6 1,8 TD +gaz (1998) sedan, ciemny granat, 14.900 zł, Łomża. 666-985-468.

A6 1,9TDI (1998) pełne wyposażenie bez skóry, 20.000 zł, Grajewo. 513-120-655.

A6 1,TDI (1997) 110KM, klimatronic, tempomat, c.z, elektryka, alufelgi, 19.900 zł, Suwałki. 504-611-650.

A6 1.9TDI (1996) kombi, automat, bogata wersja, 8.500 zł, gm.Sztabin. 515-589-693.

A6 1.9TDI (2002) 130KM, sedan, I-wł, stan bdb, 29.000 zł, gm.Choroszcz. 792-793-597.

A6 2,5TDI (1997) pełna opcja, 11.000 zł, ok.Szepietowa. 508-983-258.

A6 2,5TDI (1998) 11.000 zł, gm.Zawady. 505-921-331.

A6 2,5TDI (1999) kombi, pełna opcja, 16.500 zł, Białystok. 533-763-666.

A6 2,5TDI (2000) 180KM, czarny, 18.500 zł, Ost.Maz. 604-089-745, 509-896-694.

A6 2,5TDI (2000) kombi, 150KM, 187.000km, srebrny, stan bdb, 17.500 zł, Białystok. 602-446-455.

A6 2,7DT (2001) quatro, kombi, automat, pełna opcja, stan bdb, 26.500 zł, Ciechanowiec. 505-018-548.

A6 2.4B (1997) 14.000 zł, Suwałki. 507-494-547.

A6 2.5D (1998) pełna opcja, 16.000 zł, Białystok. 602-376-123.

A6 2.5TDI (1996) kombi, bordowy, alufelgi, klimatyzacja, 9.500 zł, Białystok. 504-275-091.

A6 2.5TDI (1996) uszkodzony prawy bok, 4.500 zł, gm.Dąbrowa Białostocka. 504-409-894.

A6 2.5TDI (1999) czarna, pełna opcja, lekko uszkodzony lewy bok, 8.700 zł, Ciechanowiec. 661-481-908.

A6 2.5TDi (1999) kombi, pełne wyposażenie oprócz skóry, 18.000zł lub zamniana na busa, Jeepa, Mońki. 695-340-057.

A6 2.5TDI (1999) kombi, stan bdb, 9.500 zł, Szczuczyn. 889-061-452.

A6 2.5TDi (1999), automat, bogate wyposażenie, nowy rozrząd, alufelgi, +kpl. zimówek, bezwypadkowy, 16.500zł, ok.Suwałk. 784-040-757.

A6 2.5TDI (2000) kombi, klimatronic, elektryka, GPS, jasna skóra, 16.100 zł, gm.Ciechanowiec. 608-365-114.

A6 2.5TDI (2000) kombi, pełne wyposażenie, 17.000 zł, Knyszyn. 600-232-426.

A6 2.5TDI Avant (1998) automat, pełna opcja, czarna, 16.000 zł, Suchowola. 501-934-267.

A6 2.6B+G V6 (1997) kombi, kliomatyzacja, alufelgi, stan bdb, 11.900 zł, Ciechanowiec. 505-018-548.

A6 2.8B+G (1998) 9.000 zł. 724-515-404.

A6 C4 2.0B (1995) kombi, czarny metalik, 2xpp, abs, el.szyby, lusterka, centr.zamek, 9.200 zł, Białystok. 516-786-628.

A6 C4 2.6B+G V6 (1994) szary metalik, c.zamek, el.szyby, lusterka, szyberdach, hak, 4.500zł, gm.Sztabin. 519-418-015.

A6 C4, 2.5TDI (1995) st.bdb, 10.000 zł, Mońki. 514-464-488.

A6 C4, 2.5TDI (1997) 140KM, pełna opcja, 10.500 zł, Suwałki. 512-472-708.

A6 C5 1.9TDI (1997) 110KM, złotę, skóra, manualna skrzynia, alufelgi 16", tempomat, 16.700 zł. 724-728-769.

A6 kombi, 2.0TDI (2005) stan bdb, alufelgi, pełne wyposażenie, lampy led, 57.700 zł, Suwałki. 504-488-207.

A6 kombi, 2.5D (1999) pełna opcja, skóra, szary metalik, 18.500 zł, B-stok. 885-884-116, (85)653-16-47.

A6 kombi, 2.5TDI (2002) pełna elektryka, skóra, nawigacja, dvd, stan bdb, 21.900 zł, B-stok. 506-085-995.

A6 quatro 2.5TDI (2001/2002) st.bdb, 24.000 zł, B-stok. 609-489-001.

A6 Quatro, 2.4B+gaz (1999) pełna opcja, 15.500 zł, Knyszyn. 513-569-900.

A6, 2.5 TDI (2000) 187tys/km, 150KM, kombi, srebrny, stan bdb, 176.000 zł, Białystok. 600-909-008.

A6, 2.5D (1999) srebrny metalik, pełna opcja, 17.000 zł, gm.Boćki. 889-864-499.

A6, 2.5TDI (1996) kombi, bordowy, alufelgi, klimatyzacja, 9.500 zł, Białystok. 504-275-091.

A6, 2.5TDI (1999) kombi, 16.700 zł, ok.Moniek. 785-642-439.

A8 4.2b+G (1995) 12.500 zł, Hajnówka. 604-627-540.

A8 quatro, 4.2B+gaz (1998) 16.000 zł, ok.Lipska. 692-234-393, (87)642-22-39.

B3 1,9 D (1990) stan db, czarny, 2.700 zł. 505-512-062..

B3 1.6B (1990) szyberdach, hak, 2.900 zł lub zamniana na mniejszy, Sejny. 783-674-872.

B3 2.0B (1992) stan db, 2.300 zł, gm.Mońki. 602-847-838.

B3 B+G (1989) hak, czerwony, po liftingu, 3.600 zł. 694-152-100.

B4 1,9TDI (1995) sedan, stan bdb, 7.800 zł, Suwałki. 502-819-756.

B4 1.9d (1993) kombi, nowy rozrząd, nowe siedzenia, wymiana części, 4.500 zł, Kolno. 504-008-530.

B4 1.9TD (1992) nowe opony i akumulator, sprawny, stan db, 6.000 zł, Sokółka. 507-591-119.

B4 1.9TD (1994/95) 10.900 zł, gm.Szepietowo. 514-148-333.

B4 1.9TDi (1994) 3.500 zł, ok.B.Podl. 698-068-793.

B4 2,0B (1994) 115KM, uszkodzony przód, 4.000 zł, gm.Dąbrowa Białostocka. 723-809-491.

B4 2.0B (1992) zielony metalik, zawieszenie po remoncie, uszodzony silnik, auto jeżdżące, 2.100zł, ok.Czyżewa. 885-525-363.

B4 2.0B+G (1992) pełna elektryka, 4.800 zł, gm.Małkinia Górna. 727-255-729, 888-260-562.

B4 2.3B (1992) 245.000km, szyberdach, el.lusterka, c.z, alufelgi, kpl.opon zima/lato, 4.500 zł, gm.Trzcianne. 500-672-453.

B4 80 1,9TDI (1994) 7.900 zł, Krynki. 722-398-420.

B4 sedan, 2,0 +gaz (1994) ciemny grafit, 6.700 zł, Łomża. 666-985-468.

B4, 2.0B +g nowy (1994) fioletowy metalik, alufelgi, 10.900 zł, Suwałki. 723-509-514.

B4, 2.0B+gaz (1993) czerwony, stan bdb, 4.300 zł, Łomża. 508-942-392.

C4 2,0B+G (1993) pełne wyposażenie, 6.300 zł, ok.Suwałk. 725-591-616.

C4 2,4 D (1993) do poprawek lakierniczych, 2.800 zł. 505-512-062..

❑ AVIA

A31 3.6TD (1997) izoterma, OC do 6.2012, bez przeglądu, 5.000 zł, gm.Boćki. 791-977-788.

A60 3.6TD (1997) izoterma, bez OC i przeglądu, 6.000 zł, gm.Boćki.
791-977-788.

❑ BMW

3 2.0B+g (1994) coupe, 150KM, 3.500 zł, gm.Szypliszki. 697-853-591.

316 compact, 1.6B (1997) 5.500 zł, gm.Sidra. 609-128-629.

316 E36, 1.6B (1992) szyberdach, skóra, alufelgi, 4.000 zł, gm.Mońki. 507-407-912.

318 (1993) czarna perła, 180 tys/km, ważne badania i Oc do 12.2011, 3.500 zł, gm.Biała Piska. 502-985-265.

318 1,8B (1994) skóra, alufelgi, 5.800 zł, Białystok. 793-026-495.

318 1,8B (2004) klimatronic, alufelgi, książka, 26.800 zł, Łomża. 506-467-366.

318 1.8B (2000) pełne wyposażenie, 15.700 zł, Łapy. 888-508-449.

318 b +gaz (1992) 4.000 zł, Białystok. 664-002-508.

318 Cabrio 1.8B (1997) skóra, podgrzewane fotele, automat, 260.000km, 11.500 zł, Mońki. 668-677-098.

318 i (1999) czerwony, 175 tys/km, 14.500 zł, Suwałki. 509-187-957.

318, 1.8B +g (1991) niebieski metalik, wspomaganie, c.zamek, szyberdach, 4.000 zł, B-stok. 507-555-812.

318I 1.8B (1993) zielony metalik, stan bdb, wspomaganie, nowe części, serwisowany, szyberdach, 3.750 zł, Białystok. 888-276-026.

318TDS 1.8D (1999) do remontu, 3.900 zł, ok.Radziłowa. 517-808-878.

320 2,0 D (2000) kombi, pełna elektryka, klimatyzacja, st.bdb, 19.500 zł, Suchowola. 511-308-680.

320 2,0TDI (2004) kombi, czarny metalik, 27.500 zł, Łapy. 790-811-467.

320 2.0D (2002) kombi, 150KM, srebrny metalik, 240 tys/km, pełne wyposażenie oprócz skóry, 22.500 zł, Augustów. 661-066-688.

320 2.0D (2004) kombi, granatowy metalik, 160.000km, bogate wyposażenie, 26.200 zł, Łapy. 792-223-323.

320 D E46 (1999) 18.800 zł, ok.Białegostoku. 792-019-810.

320 E46, 2.0D (1998) czarny, sedan, bezwypadkowy, zadbany, stan bdb, 14.900 zł, Suwałki. 509-690-965.

320, 1.8B (1975) 32 tyś/km, zielony metalik, stan bdb, 5.500 zł. 500-099-233..

320D 1.9TD (XII 2001) kombi, 150KM, czarny, pełna opcja, bez skóry, 21.000 zł, Ełk. 506-396-901.

320D e46 (2004) 6-biegowy, 4-drzwiowy, srebrny metalik, klimatronik, 8xpp, abs, el.szyby, alufelgi, Białystok, 30.000 zł. 509-551-625.

320I 2.0B (1997) kombi, stan bdb, 8.000 zł, Sokółka. (85)711-48-61.

325, 2.5TDS (1995) M-packet, zielony metalik, 6.800 zł, lub zamienię na klacz, gm.Krypno. (85)716-93-69.

328, 2.8B (1996) klimatronik, automat, alufelgi, skóra, pełna elektryka, 13.800 zł, B-stok. 512-815-919.

5 2,5D (2000) kombi, automat, 21.000 zł, lub zamiana na inny po 2002r, Białystok. 604-695-822.

518, 1.8B +g (1995) abs, klimatyzacja, c.zamek, el.szyby, st.bdb, 8.000 zł, gm.Rutki. 601-363-667.

520 2.0B+g (1997) pełne wyposażenie, hak, czarny, alufelgi, 14.000 zł, Suwałki. (87)567-54-88.

520D (2002) granatowy, 148 tys/km, 23.000 zł, gm.Perlejewo. (85)657-80-24.

520I 2.0B (1992) kombi, czarny, el.lusterka, podwójny szyberdach, ABS, wspomaganie, c.z, 3.500 zł, ok.Suwałk. 507-658-223.

520I 2.0B (1998) bogate wyposażenie, pełna elektryka, klimatyzcja, 13.000 zł, Sejny. 725-221-499.

520I, 2.0B (1997) grafit, felgi M3 17", skóra, pełna opcja, 15.000 zł, do uzg, Augustów. 516-270-870.

523I E39 2.5B (1999) sedan, srebrny, lwł, el.szyby, klimatyzacja, 17.500 zł, Białystok. 503-471-408.

525I 2,5B+G sekwencja (1990) 192KM, 3.100 zł, ok.Augustowa. 511-285-736.

525TD (1992) 3.300 zł, Suwałki. 513-342-522.

730, 3.0B +g (1988) el.szyby, lusterka, 2.000 zł, ok.Suwałk. 514-479-666.

730, 3.0B+gaz (1988) szary, 187KM, 4.000 zł, Augustów. 791-377-053.

735 (1989) automat, alufelgi, c.zamek, el.szyby, szyberdach, 3.200 zł, lub zamiana na przyczepę lub rozrzutnik, gm.Szudziałowo. 781-360-866.

735, 3.5B (1990) stan db, 4.800 zł, lub zamienię na motor Suzuki lub Hondę 900, Filipów. 691-197-860.

E30 1,8B+G (1991) 113KM, el.lusterka, szyberdach, wspomaganie, stan bdb, alufelgi, 5-drzwiowy, 2.900 zł, gm.Korycin. 798-723-376

E34 2.4td (1991) 115KM, hak, wspomaganie, klimatyzacja, 4.000 zł. 513-213-760.

E34 524TD (1991) 2.000 zł, Brańsk. 504-679-427.

E34, 2.5TDS (1995) klimatyzacja, el.szyby, lusterka, szyberdach, abs, wspomaganie, 4.500 zł, Lipsk. 508-664-084.

E36 1,6 b +gaz (1992) szyberdach, wspomaganie, c.zamek, poduszki, 4.400 zł, Rutki. 510-975-121.

E36 1.6B (1992) stan bdb, alufelgi 15", 4.500 zł, lub zamienię na ładę niva, Sokółka. 507-566-377.

E36 316B+gaz (1995) zadbany, el.szyby, szyberdach, alufelgi 15', 6.900 zł. 691-155-555.

E36 325B+gaz sekwencja (1992) stan bdb, zadbana, 5.500 zł, Bielsk Podlaski. 514-653-528.

E36, 1.8IF (1994) coupe, biała skóra, el.szyby, szyberdach, alufelgi, nowe opony, 5.000 zł, B-stok. 510-424-969.

E36, 325TDS (XII 1996) alufelgi, ciemnozielony, el.szyby, 9.500 zł, Krypno. 691-152-578.

E38 2,8 b (1996) nie uszkodzony, wersja europejska, 7.500 zł, Augustów. 607-689-848.

E39 2,0B (1996) klimatyzacja, elektryka, stan bdb, 10.900 zł, Ciechanowiec. 505-018-548.

E39 2.5B (1998) granatowy, alufelgi 17", ksenony, nawigacja, 10.500 zł, lub zamiana na Jeepa, Suwałki. 500-330-344.

E39 2.5TD (1997) srebrny metalic, garażowany, kpl.opon zimowych, letnich, 11.000 zł, Zambrów. 692-132-371.

E39 2.5TDS (1997) kombi, czarny, relingi, skóra, 12.700 zł, Suwałki. 504-419-928.

E39 2.8B+G (1998) bogate wyposażenie, 16.500 zł, Sokółka. 503-669-955.

E39 3.0D (2001) klimatyzacja, nawigacja, TV, 20.000 zł, Suwałki. 604-224-918.

E39 528B (1998) pełne wyposażenie, 19.000 zł, Łomża. 502-381-741.

E39, 2.5TDS (1996) 10.000 zł, B-stok. 600-953-966.

E46 1,8B (1998) alufelgi R17, 15.500 zł, Sokółka. 518-851-065.

E46 316 1,9B (1999) sedan, srebrny metalik, elektryka, alufelgi, stan bdb, 17.300

OS 1,6B SX, 168.000km, garażowany, c.z, metalik, kpl.kół ...wych, el.szyby, stan bdb, 5.000 zł. 515-194-013.
OS 1.4B +g (2000) 2 kpl.kół, lekko uszkodzony, 2.000 zł, ...utki. 517-548-385.
OS 1.5B+G (1999) 16V, hatchabck, 4.200 zł, B-stok. ...045-792.
OS 1.6B+G 16V (1998) sedan, fioletowy metalik, nowy ...mulator, koła zimowe, 4.500 zł, Kuźnica. 508-444-103.
OS, 1.4B (2000) 4.000 zł, gm.Nowe Piekuty. 507-062-596.
OS, 1.4B+gaz (2002) oryginał, 100% bezwypadkowy, 4.700 zł. ...447-663..
OS, 1.4B+gaz (2003) c.zamek, stan db, 6.000 zł, do uzg, ...Wys.Maz. 791-263-250.
OS, 1.5 (1998) wspomaganie, c.zamek, hak, bezwypadkowy, ...0 zł. 505-632-217..
OS, 1.6 (2002) wspomaganie, el.szyby, 5.500 zł. ...693-382..
OS, 1.6B+gaz (1998) zielony, el.szyby, 4.200 zł, do uzg, ...ok. 602-293-445.
ANZA 2,0B+G (1998) automat, pełna opcja, 108tys/km, 9.800 ...m.Mońki. 664-063-759.
TIZ (2000) niebieski metalik, stan db, 3.800 zł. 784-530-023, ...)653-01-34.
TIZ 1.1B (1999) 150.000km, st.db, 3.000 zł, gm.Puńsk. ...-823-760.
TIZ 1.2B (2000) 4.500 zł, ok.Kolna. 606-418-602.
TIZ 800B (1999) 65tys/km, złoty metalik, 4.200 zł, Suwałki. ...)565-00-07.
TIZ 800B (1999) kpl.opon zimowych, 3.700 zł, ok.Wys.Maz. ...)-081-656.
TIZ 800B (1999) niebieski, c.zamek, pilot, el.szyby, ...pomaganie, kpl.opon zimowych, 4.000 zł, Dąbrowa Biał. ...3-449-259.
TIZ 800B (1999) stan bdb, kpl.opon zimowych, 3.700 zł, ...Brańska. 798-891-652.
TIZ 800B (1999/00) stan bdb, zielony metalik, 3.700 zł, ...Wys.Maz. (86)277-52-36.
TIZ 800B (2000) 3.600 zł, Bielsk Podlaski. 793-375-505.
TIZ 800B (2000) c.zamek, radio, 3.700 zł, Czyżew. ...9-555-352.
TIZ Life, B+gaz (2003) 2x kpl.kół, granat, bezwypadkowy, w ...lni sprawny, 6.900 zł. 698-616-137.

CROME 1.9TD (1993) uszkodzony tył, 1.500 zł, B-stok. 662-552-572.
DOBLO Cargo 1.9JTD (2004) 2-osobowy, 137.000km, 14.000 zł, Białystok. 503-135-617.
DUCATO 1.9TD (1998) 8.000 zł, ok.Perlejewa. (85)657-86-51, 503-444-085.
DUCATO 2,5 D (1996) osobowo-towarowy, 5.000 zł, gm.Wiżajny. 600-221-060.
DUCATO 2,5D (1993) duża kabina, skrzynia +plandeka, stan db, 4.000 zł. 607-859-970.
DUCATO 2,5D (1993) ładowność 1t, 1.700 zł, Zabłudów. 505-995-047.
DUCATO 2,5D (1993) skrzyniowy, 5.000 zł, lub zamienię na osobowy, Łomża. 608-819-033.
DUCATO 2.5D (1996) 3.300 zł, ok.Suwałk. (87)568-30-15 po 18.
DUCATO 2.8D (1999) długi, podwyższany, 5-osobowy, 210.000km, webasto, stan bdb, 12.500 zł, gm.Rutki. 502-502-731.
DUCATO 2.8TD (2000) blaszak maxi, stan db, 8.000 zł, gm.Korycin. 698-535-598.
DUCATO autolaweta (1993) dubel kabina, żółty, 4.800 zł, gm.Kobylin Borzymy. 519-198-380.
MAREA 1.8B (1999) 6.500 zł, Sokółka. 606-452-189.
MAREA SLX 1,8 b (1997) 125.000km, 5.500 zł, Mońki. (85)716-28-85.
PALIO (1998) 3.000 zł. 505-187-684.
PALIO weekend 1,4B+G (1998) bez korozji, sprawny, stan db, 2.700 zł, Ełk. 608-276-927.
PANDA 1,1B (2004) stan db, immobiliser, c.z, opony zimowe, radio, 8.000 zł, Augustów. 662-998-608.
PANDA 1.1B+G (2003) stan bdb, 8.900 zł, Czyżew. 514-921-352.
PANDA Van 1,1B+G (2005) airbag, ABS, 2 kpl.kół, 8.900 zł, Białystok-Zaścianki. 602-350-146.
PANDA, 1.1 (2007) klimatyzacja, wspomaganie, 13.800 zł. 604-951-499.
PANDA, 1.1B (2005) niebieski, el.szyby, wspomaganie City, 2xairbag, 11.500 zł, Olecko. 606-455-648.
PUNTO 1,1B 55SX (1998) do lekkich poprawek blacharskich, 1.500 zł, Zambrów. 606-437-562.
PUNTO 1,1B+G (1994) 1.500 zł, ok.Ełku. 507-331-362.
PUNTO 1,2 b +gaz (XII 2003) 5-drzwiowy, czerwony, 6.900 zł, Zambrów. 506-740-783.

SIENA, 1.2B (1999) 2.800 zł, ok.Zambrowa. 696-740-751.
SIENA, 1.6B+gaz 16V (1998) I-wł, garażowany, stan bdb, 4.200 zł, ok.Czyżewa. 787-354-957.
UNO 1,0 b (1996) stan db, 1.200 zł, Białystok. 517-642-343.
UNO 1,0 b (1998) 1.000 zł, gm.Krypno. 513-497-025.
UNO 1,0B (1999) +gaz, 5-drzwiowy, niebieski metalik, st.bdb, gm.Jaświły, 2.700 zł. 660-218-540.
UNO 1,0B (1999) niebieski, 70.000km, 1.500 zł, Knyszyn. 510-722-907.
UNO 1,0B+G (1999) 1.200 zł, gm.Jaświły. 506-851-913.
UNO 1,0B+G (2001) 2.500 zł, gm.Goniądz. 510-778-938.
UNO 1,4B+G (1997) sprawny, bez korozji, ważne OC, przegląd, 2.000 zł, Ełk. 694-560-456.
UNO 1.0B (1996) 5-dzrwiowy, bordowy metalik, hak, 1.200 zł, Lipsk. 882-225-812.
UNO 1.0B (1999) czerwony metalik, radio CD, 5-drzwiowy, 3.500 zł, Wizna. 691-776-073.
UNO 1.4B (1998) van ciężarowy, 1.700 zł, Knyszyn. 501-760-548.
UNO 900B+G (XII/2002) 5-dzwiowy, niebieski, stan bdb, 4.100 zł, ok.Jeżewa. 692-125-150.
UNO, 1.0B (1996) 1.500 zł, do uzg, gm.Dubicze Cerkiewne. 604-869-896.
UNO, 1.0B+G (1998) 600 zł. (87)567-28-01.

❑ FORD

COUGAR, 2.5B+gaz V6 (1999) pełna opcja, atrakcyjny wygląd, oc i przegląd, automat, 11.500 zł, lub zamienię, Ełk. 510-146-210.
ESCORT 1,4B+G (1994) stan db, 1.500 zł, Suwałki. 696-998-545.
ESCORT 1,6B+G sekwencja (1995) kombi, stan db, 1.700 zł, gm.Kolno. 885-484-850.
ESCORT 1,8 TD 90 KM (1995) ciemmny granat, 2.100 zł, Supraśl. 667-564-807.
ESCORT 1,8D (1992) kombi, hak, 1.000 zł, Giżycko. 787-390-072.
ESCORT 1,8D (1995) hak, 1.500 zł, gm.Stare Juchy. 728-134-649.
ESCORT 1,8D (1996) kombi, czerwony metalik, wspomaganie, Białystok, 1.750 zł. 514-398-539.
ESCORT 1,8TD (XII/1997) 3.000 zł. 513-526-713.
ESCORT 1,9D (1992) lub na części, 700 zł, gm.Gródek. 667-887-753.
ESCORT 1.3B (1998) 240.000km, srebrny metalik, st.db, 1.500 zł, Filipów. 790-845-549.
FOCUS MK1 1.8TDCi (2004) 148tys/km 5-drzwiowy, hatchback, klimatyzacja, elektryka, gm.Białystok, 15.900 zł. 501-039-155.
FOCUS, 1.8TDCI (2004) kombi, 143 tys/km, klimatyzacja, alufelgi + opony zimowe, 18.000 zł, Mońki. 663-540-818.
FORD Sierra 2,0 b: mechaniczne i blacharskie, 5-20 zł, Dąbrowa B-cka. 511-313-538.
FUSION 1.4TDCI (2004) granatowy, 16.500 zł, Czarna Białostocka. 667-608-128 po 20.00.
GALAXY 1,9TDI (1997) bordoey, stan bdb, 14.000 zł, Ełk. 512-492-986.
GALAXY 1,9TDI (1999) elektryka, 7-osobowy, 9.000 zł, Białystok. 607-687-624.
GALAXY 1,9TDI (2000) zadbany, bogate wyposażenie, 15.500 zł. 793-280-248.
GALAXY 1.9D (1996) 240.000km, 9.000 zł, gm.Suchowola. (85)749-45-79.
GALAXY 1.9TDI (1996) klimatyzacja, 7-osobowy, 9.000 zł, lub zamienię, Sztabin. 515-292-459.
GALAXY 1.9TDi (2001) 7-osobowy, do poprawek blacharsko-lakierniczych, poobijany, 13.000 zł, Łapy. 511-412-658.
GALAXY 2.3B+G (1999) srebrny, pełne wyposażenie, parktronic, nawigacja, klimatronic, 13.000 zł, Kuźnica. 605-524-601.
GALAXY 2.8B+g (1998/99) automat, 4x4, 9.500 zł lub zamienię, Ełk. 663-491-757.
GALAXY 2.8B+G sekwencja (1999) 8.000 zł, gm.Brańsk. 508-045-901.
GALAXY, 1.9TDI (1996) 9.000 zł, ok.Augustowa. 601-894-702.
KA 1,3B (1998) stan bdb, nowe ogumienie, 4.800 zł, ok.Moniek. 511-194-009.
KA 1.3B (1997) 1.800 zł lub zamienię na słomę w belach, gm.Wąsosz. 509-786-874.
KA 1.3B (1998) zielony metalik, wspomaganie, alufelgi, autoalarm, 152.000km, garażowany, 3.800 zł, Ciechanowiec. (86)277-11-94.
MONDEO 1,6B (1994) kombi, stan bdb, 3.500 zł, Czarna Białostocka. 509-896-703.
MONDEO 1,6B (1994) stan db, 2.200 zł, gm.Korycin. 600-142-328.
MONDEO 1,8 TD (1994) na części, 3.000 zł, Pisz. 668-696-719.
MONDEO 1,8TD (1996) abs, klimatyzacja, 2xpp, elektryka, 6.000 zł, Brańsk. 790-273-681.

Budujemy radość









nowe Bojary

JAZ-BUD
www.jaz-bud.pl

Spółdzielnia Mieszkaniowa w Wasilkowie
Osiedle "Lisia Góra"
mieszkania w cenie już od 3585zł/m2
tel. 85 718 53 98,
ul. Nadrzeczna 1, Wasilków
Ekologiczne położenie
na skraju lasu i dogodny dojazd

Przedsiębiorstwo Budowlane
JAZ-BUD Sp. z o.o.
15-843 Białystok, ul. Świętokrzyska 3
tel. 85 651 49 49
e-mail: biuro@jaz-bud.pl
03-438 Warszawa, ul. Kowieńska 24 lok. 3
tel. 22 698 22 23
e-mail: warszawa@jaz-bud.pl

MATIZ live 800B (1999) uszkodzony silnik, 2.000 zł, gm.Piątnica. (86)219-20-60.
MUSSO, 2.9TDI (1999) orurowany, stan bdb, 14.000zł lub zamienię na busa Transit lub VW, gm.Augustów. 503-040-801.
NEXIA 1,5B (1996) wspomaganie, el.szyby, Kobylin Borzymy, 2.000 zł. 787-121-697.
NEXIA 1.5B (1997) 119.000km, 3.800 zł, Sztabin. 697-563-524.
NEXIA 1.5B+g (1996) stan db, złoty metalic, 1.700 zł, Białystok. 796-471-212.
NEXIA 1.5B+g (1997) 1.000 zł, gm.Kołaki Kośc. (86)270-30-79.
NEXIA, 1.5B (1997) 1.200 zł, zamiana na Deawoo Tico, ok.Grajewa. 781-071-903.
NUBIRA 1,6 b +gaz 16V (1998) el.szyby, wspomaganie, c.zamek, alarm, immobiliser, alufelgi, 4.200 zł, Zambrów. 660-937-215.
NUBIRA 1,6B+G (2000) kombi, 2.700 zł, Zabłudów. 505-995-047.
NUBIRA II 1,6B+G 16V (2000) el.szyby, c.z, abs, klimatyzacja, hak, 10.500 zł, Wys.Maz. 721-284-831.
NUBIRA II 1.6B+G (2000) lwł, 6.000 zł, Przerośl. 505-432-287.
NUBIRA II 2.0B+gaz (2000) kombi, 133KM, klimatyzacja, pełne wyposażenie, 3.200 zł, Ełk. 500-134-258.
NUBIRA, 1.6B+gaz (2000) 145 tyś/km, ABS, el.szyby, lusterka, c.zamek, 7.500 zł, B-stok. 602-611-155.
TACUMA, 2.0B+G sekwencja (2001) srebrny, wymieniona butla, klimatyzacja, 11.000 zł, Bielsk Podlaski. (85)730-75-21 po 20.
TICO 800 b (1998) stan bdb, książki serwisowe, 2.500 zł, ok.Kalinowa. 798-442-328.
TICO 800B (1997) stan db, 1.100 zł, Ełk. 608-779-651.

❑ DAIHATSU

CHARADE 1.0B (1997) 3-drzwiowe, po wymianie rozrządu, 1.500 zł, Białystok. 514-398-539.

❑ FIAT

126P (1996) 500 zł, ok.Sejn. 512-443-349.
126P (1998) stan bdb, 2.000 zł, gm.Bargłów. 721-433-682.
126P (1999) stan bdb, 1.000 zł, ok.Suwałk. 506-241-778.
126P 650B (1998) stan bdb, 2.000 zł, gm.Bargłów. (87)642-43-26.
126P elegant, 900b (1998) 600 zł, Filipów. 513-072-543.
126P ELX (1999) 1.600 zł, gm.Bargłów Kośc. 513-772-779.
900 b (1998) opony zimowe, gm.Suchowola. 782-436-756.
ALBEA 1,4 b (2007) 12.000 km, I wł. salonowy, stan bdb, 18.500 zł, Białystok. 512-006-399.
ALBEA 1.2B+G (2004/05) 10.500 zł, Ełk. 506-339-732.
ALBEA, 1.2 (2004) czerwony, 40 tys/km, 19.800 zł. 503-830-122..
BRAVA 1.9JTD (2000) c.zamek, klimatyzacja, elektryka, koła zimowe, hak, srebrny, 7.500 zł, Białystok. 512-368-395.
BRAVO 1,9JTD (2001) klimatyzacja, el.szyby, 7.000 zł, Białystok. 503-501-413.
BRAVO 1,9TDI (1998) elektryka, c.z, zielony, 3.700 zł, Białystok. 514-263-872.

PUNTO 1,2B+G (2003) stan db, 7.500 zł, gm.Siemiatycze. 501-512-833.
PUNTO 1.1B +g (1995) szary, 2.900 zł, gm.Juchnowiec. (85)719-68-63.
PUNTO 1.2B (2003) biały, I wł, bezwypadkowy, 8.000 zł, gm.Szepietowo. 516-789-628.
PUNTO 1.2B (2003) lwł, 10.000 zł, gm.Szepietowo. 604-563-759.
PUNTO I 1.1B (1995) czarny, 3-drzwiowy, alufelgi, 3.000 zł, Augustów. 503-623-404.
PUNTO I 1.2B+G (1997) sprawny, 3.900 zł, Białystok. 600-802-736.
PUNTO II 1,2B+G (2001) 3D, +kpl.opon zimowych, 7.200 zł, Białystok. 601-533-667.
PUNTO II 1.2B (2004) 5-drzwiowy, stan bdb, kpl.opn zimowych, 10.500 zł, gm.Szumowo. 508-085-839.
PUNTO II 1.9TDI (2001) szyberdach, klimatyzcja, ABS, 8.500 zł, ok.Perlejewa. (85)657-86-51.
PUNTO II fl 1.2B+G (2004) 2xpp, el.szyby, klimatyzacja, 3-drzwiowy, ABS, złoty, 12.000 zł, gm.Suwałki. 512-470-969.
PUNTO III 1,2B (2006) 15.800 zł, Ełk. 728-706-846.
PUNTO S55 1.1 (prod. 1998, rej. 1999), 5-drzwiowy, 116.000 km, zielony, autoalarm, c.zamek, 3.000 zł, (85)742-31-49.
PUNTO, 1.1B+G (1997) 5-drzwiowy, niebieski metalik, c.zamek, airbag, bezwypadkowy, stan db, 4.700 zł, Ostrów Maz. 600-347-913.
PUNTO, 1.2+G (2002) stan db, 6.000 zł, Łapy. 600-870-366.
PUNTO, 1.9JTD (2002) biały, 6.800 zł, Boćki. 796-123-411.
SIENA 1,2B (2001) srebrny metalik, garażowany, e.szyby, c.zamek, radio cd, stan bdb, 5.800zł, gm.Rudka. 513-134-440.
SIENA 1,4 b +gaz (1998) stan db, 120.000km, 3.500 zł, Suchowola. 500-293-891.
SIENA 1,4B (1998) c.z, el.szyby, 4.000 zł, Łapy. 513-392-322.
SIENA 1,4B +gaz (1998) st.bdb, gm.Kobylin-Borzymy, 3.500 zł. (86)476-40-79.
SIENA 1,4B+G (XII/1998) 2.500 zł, Hajnówka. 504-722-656.
SIENA 1,6B 16V (1998) 2.800 zł, gm.Sidra. 516-294-029.
SIENA 1,6B 16V (1998) stan bdb, wiśniowy metalik, 160.000km, 4.100 zł, ok.Augustowa. 506-847-742.
SIENA 1,6B+G 16V (1998) 3.800 zł, Kowale Oleckie. 798-903-664.
SIENA 1.2B (2001) bordowy metalik, 72.000km, bezwypadkowy, ks.serwisowa, lwł, 6.900 zł, Ełk. 608-467-059.
SIENA 1.4B (1997) 3.000 zł, gm.Zawady. 696-035-153.
SIENA 1.4B (1997) c.zamek, pilot, elektryka, hak, bezwypadkowy, st.bdb, 3.200 zł, Sokółka. 781-273-761.
SIENA 1.4B +g (1998) nowa butla, 3.000 zł, Sokółka. 501-541-261.
SIENA 1.6B 16V (1998) ok.Łomży. 694-154-374.
SIENA 1.6B+g 16V (1997) 4.000 zł, gm.Trzcianne. 507-957-489.
SIENA 1.6B+g 16V (1998) e.szyby, c.zamek, wspomaganie, 2.800 zł, Suwałki. 500-391-004.

ESCORT 1.6B (1992) 16V alufelgi, kpl.kół. zimowych, grafitowy, 3d, stan db, 1.000 zł, Białystok. 518-513-279.
ESCORT 1.6B +g (1998) st.db, 1.400 zł, Zambrów. 600-295-725.
ESCORT 1.6B+G sekwencja (1995) stan db, 1.700 zł, Kolno. 885-484-850, 665-259-043.
ESCORT 1.8B (1992) stan bdb, 2.000 zł, Białystok. 662-274-727.
ESCORT 1.8D (1994) czerwony, 288.000km, alarm, c.zamek, 2.000 zł, B-stok. 510-257-422.
ESCORT kombi 1,8 D (1994) kpl. opon zimowych, nowy akumulator, alternator, 2.000 zł, Sokółka. 695-058-484.
ESCORT kombi, 1.8D (1996) alufelgi, el.szyby, granat, stan db, 2.500 zł, Suwałki. 507-982-643.
ESCORT, 1.8D (1996) 3-drzwiowy, nowe zawieszenie, OC i przegląd ważne przez rok, stan db, 2.800 zł, Mońki. 514-848-660.
FIESTA 1,1B (1992) uszkodzona blacharka, gm.Wyszki, 1.000 zł lub na części. 889-442-489.
FIESTA 1,4 TDCI (2010) klimatyzacja, elektryka, książka serwisowa, 15.000km, 34.300 zł. 507-692-847..
FIESTA 1,8D (1991) 5-drzwiowy, el.szyby, 1.900 zł, Suwałki. 512-089-629.
FIESTA 1.3B (1993) 1.600 zł, Wys.Maz. 798-933-639.
FIESTA 1.3B (1998) 3.700 zł. 660-851-999.
FIESTA 1.3B (1998) st.bdb, 5.300 zł, B-stok. 795-921-233 po 13.
FIESTA, 1.8TD (1999) 5-drzwi, klimatyzacja, wspomaganie, c.zamek, 2xAirbag, stan bdb, 6.900 zł, Suwałki. 507-363-726.
FOCUS (2004/2005) 15.800 zł. 606-423-999, (85)653-94-02..
FOCUS 1,6 TD (2005) kombi, ciemny granat, 19.900 zł, Białystok. 505-838-619.
FOCUS 1,6B 16V (1999) hatchback, srebrny, bogate wyposażenie, 9.800 zł, ok.Ciechanowca. 660-240-215.
FOCUS 1,8 TD, 115 KM (2002)stan bdb, 13.800 zł. Bielsk Podlaski, 502-775-521.
FOCUS 1,8 TDDI (2000) srebrny metalik, dobrze wyposażony, 9.000 zł, Siemiatycze. 505-115-451.
FOCUS 1,8 TDI (1999) grafitowy, 5-drzwiowy, stan bdb, 8.900 zł, Zambrów. 506-740-783.
FOCUS 1,8 TDI (1999) kombi, wersja GHIA, 7.900 zł, Białystok. 608-753-873.
FOCUS 1,8B (1999) granatowy, klimatyzacja, elektryka, podgrzewana przednia szyba, ABS ESP, 9.300 zł, Suwałki. 505-683-852.
FOCUS 1.6B (1998) granatowy, 8.500 zł, Białystok. 501-279-883.
FOCUS 1.6B (1999) pełne wyposażenie bez skóry, 5-drzwiowy, 6.100 zł, Białystok. 790-445-921, 530-797-204, 600-302-280.
FOCUS 1.8CDTI (2003) lwł, salonowy, 14.500 zł, B-stok. 603-900-220.
FOCUS 1.8TDI (1999) srebrny metalik, 9.500 zł. 519-055-216.
FOCUS 2.0B (1999) 2xpp, klimatyzacja, zielony metalik, 8.900 zł, Mońki. 512-982-543.
FOCUS C-Max 1,6TDCI (2004) st.bdb, 23.500 zł, Białystok. 516-282-159.

MONDEO 1,8TD (1997) klimatyzacja, c.zamek, 3.000 zł, Czarna Białostocka. 600-725-596 po 14.00.
MONDEO 1.8B (1993) 2.300 zł, ok.Moniek. 518-105-043.
MONDEO 1.8B (2000) kombi, bogate wyposażenie, st.bdb, 6.500 zł, Sokółka. 726-774-476.
MONDEO 1.8B 16V (1996) 2.500 zł, gm.Sokoły. 501-942-133.
MONDEO 1.8D (1996) kombi, stan db, 2.800 zł, lub zamiana na mniejszy, Mońki. 795-231-849.
MONDEO 1.8D (1999) 4.000 zł. 518-981-807.
MONDEO 1.8TD (1993) 2.200 zł, Wys.Maz. 660-179-579.
MONDEO 1.8TDI (1999) kombi, klimatronik, pełna elektryka, 7.600 zł, Zambrów. 888-419-702.
MONDEO 1.8TDI (1999) zielony metalik, 278tys/km, 7.300 zł, Suwałki. 698-215-320.
MONDEO 2,0 TDCI (2003) kombi, 8xpp, skóra, alufelgi, el.szyby, lusterka, 18.700 zł, Łomża. 509-730-039.
MONDEO 2,0D (2003/04) pełne wyposażenie, 17.500 zł, Sokółka. 608-518-128.
MONDEO 2,0TD (2001) kombi, st.bdb, 12.500 zł, gm.Sokółka. 509-324-405.
MONDEO 2.0B (1999) po liftingu, czarny, alufelgi, klimatyzcja, c.zamek, 6.000 zł, Zambrów. 608-505-874.
MONDEO 2.0B (2000) kombi, lwł kobieta, stan bdb, 8.500 zł, Ełk. 663-491-757.
MONDEO ghia 2.0 (1997) kombi, ważne OC, badania, pełna opcja, 4.200 zł, Olecko. 504-166-165.
MONDEO kombi Titanu, 2.0TDCI (2007/08) czarny, ksenony, bogate wyposażenie, salon, 46.000 zł, Białystok. 509-607-055.
MONDEO, 1.8B (1995) 2.500 zł, do uzg, Choroszcz. (85)719-23-66.
MONDEO, 1.8B (1998) srebrny, 2.500 zł, Suwałki. 693-107-270.
MONDEO, 1.8TD (1997) hatchback, lwł, elek.szyby, hak, zielony, 5.500 zł, Łapy. 661-676-004.
MONDEO, 2.0B (1998) automat, klimatyzacja, el.szyby, hak, uszkodzona skrzynia biegów, 1.600 zł, Olecko. 502-498-548.
MONDEO, 2.0D (2000) stan db, 12.500 zł, ok.Łap. 606-128-838.
MONDEO, 2.0TDCI (2002) MK3, 130KM, bogata wersja GHIA, srebrny metalik, zadbany, 16.000 zł, Łomża. 506-183-093.
SCORPIO 2.0B (1995) kombi, 171.000km, stan bdb, w zimie nie jeżdżony, 3.900 zł, B-stok. 792-432-858.
SIERRA B+G (1992) 198 tys/km, 1.800 zł. 518-930-226.
TRANSIT 2,0D (2002) podwyższony, blaszak, czerwony kolorado, 13.300 zł, Augustów. 514-666-843.
TRANSIT 2,0D (2002) stan bdb, 19.500 zł, Mońki. 693-121-622.
TRANSIT 2,4 D (1997/99) 9-osobowy, podwyższany, 9.000 zł, Augustów. 601-874-806.
TRANSIT 2,5D (1988) stan db, 3.000 zł, gm.Jaświły. (85)712-45-51.
TRANSIT 2,5D (1992) 9-osobowy, stan db, 5.600 zł lub zamienię na ciągnik, Czarna Biał. 602-824-278.

TRANSIT 2,5D (1996) max. długi, wysoki, 6.000 zł, Białystok. 662-249-564.
TRANSIT 2.5D (1987) stan db, 1.700 zł, gm.Suchowola. 501-375-738.
TRANSIT 2.5D (1993) laweta, 6-miejscowy, 6.000 zł, gm.Sidra. (85)721-11-23.
TRANSIT 2.5D (1994) po remoncie silnika, blacharki, 5.000 zł, Suwałki. 600-998-233.
TRANSIT 2.5D (1995) 9-osobowy, hak, stan db, 2.800 zł, Choroszcz. 508-215-627.
TRANSIT 2.5D (1997) 4.500 zł, Białystok. 600-795-744.
TRANSIT Max 2.0TDi (2001) 12.300zł, gm.Zabłudów. 781-787-820.
TRANSIT, 2.5D (1995) hak, radio, c.zamek, winda, pp kierowcy, 3.900 zł, B-stok. (85)743-19-57, 696-774-177.
TRANSIT, 2.5TD (1998) max długi, raz podwyższany, wspomaganie, ABS, pp kierowcy, 7.500 zł, ok.Moniek. 691-256-682.
WINDSTAR 3.8B+G (2000) 11.500 zł, gm.Kowale Oleckie. 507-873-582.

❑ HONDA

ACCORD 1,8 IF +gaz, 136 KM (1999) w całości lub na części, 3.300 zł, ok.Suchowoli. 795-940-913.
ACCORD 2,0 b +gaz 16V (1992) 295.000km, el.szyby, lusterka, hak, 2.200 zł, gm.Nowe Piekuty. 511-289-412.
ACCORD 2,0TDI (2000) nowe opony, rozrząd, klimatyzacja, stan bdb, 15.900 zł, Czyżew. 606-362-075.
ACCORD 2,4B (2004) złoty, skóra, pełne wyposażenie, 21.500 zł, Białystok. 692-411-566.
ACCORD 2.0B (2007) czarny, bogate wyposażenie, sedan, chrom felgi 17", tiptronic, 44.800 zł, ok.Sejn. 508-514-177.
ACCORD, 2.2B+gaz (1994) pełna opcja, alufelgi+ opony zimowe, stan db, 6.800 zł, lub zamienię, B-stok. 783-120-805.
ACCORD, 2.2B+gaz (1994) pełna opcja, alufelgi+ opony zimowe, stan db, 6.800 zł, lub zamienię, B-stok. 783-120-805.
CIVIC 1,4B (1995) 5.000 zł lub zamienię na inny, Łomża. 518-219-261.
CIVIC 1,4B (1997) 10.000 zł, Białystok. 661-440-534.
CIVIC 1,4B (1997) po liftingu, 5-drzwiowy, 6.100 zł, Białystok. 790-445-921, 530-797-204, 600-302-280.
CIVIC 1,5 b (1993) sedan, 5-drzwiowy, el.szyby, lusterka, szyberdach, c.zamek, hak, 3.800 zł, ok.Łomży. 606-454-953.
CIVIC 1.3B +g (1993) 3.500 zł, ok.Moniek. 518-105-043.
CIVIC 1.4B (1996) 5.500 zł, Sokółka. 606-452-189.
CIVIC 1.4B (1998) 5d, 6.500 zł, Białystok. 791-714-766.
CIVIC 1.4B (1998) wiśniowy metalik, kpl.opon zimowych, e.szyby, e.lusterka, hak, zadbana, 7.900 zł, Wyszonki Kościelne. (86)478-12-19.
CIVIC 1.4B (2000) 5-drzwiowy, 72 tys/km, salonowy, stan bdb, zielony metalik, 14.800 zł, B-stok. 601-394-306.
CIVIC 1.4B (2002) klimatyzacja, 5-drzwiowy, lwł, bezwypadkowy, stan bdb, 17.900 zł, B-stok. 606-144-991.
CIVIC 1.4B +g (1998) zielony metalik, pp, radio, el.szyby, lusterka, wspomaganie, 6.900 zł, B-stok. 606-344-234.
CIVIC 1.5B (1996) coupe, el.szyby, el.szyberdach, po remoncie, czarny, 4.000 zł, ok.Augustowa. 798-640-101.
CIVIC, 1.4 (2001) 5-drzwiowy, salonowy, bezwypadkowy, klimatyzacja, serwisowana, stan bdb, 14.400 zł. 508-365-048..
CIVIC, 1.4B (1999) bogate wyposażenie, 9.700 zł lub zamiana, ok.Grajewa. (86)273-21-02.
CR-V 2.0B (2004) bogate wyposażenie, salonowa, 33.000 zł, Olecko. 606-455-648.
CRV, 2.0B+gaz (2002) salonowy, bordowy, orurowany, hak, bezwypadkowy, kpl.opon letnich, alufelgi, 35.000 zł, Białystok. 508-032-473.
HONDA VTR 1.000ccm (2000) 8.500 zł, ok.Bielska Podl. 661-943-015.
JAZZ 1.4B (2003) 5-drzwiowy, serwisowany, 130tys/km, 16.900 zł, Białystok. 601-568-926.

❑ HYUNDAI

ACCENT 1.5GLS (1995/96) pełna opcja, 1.500 zł, Białystok. 500-508-222.
GALLOPER 2.5 TDI, 73KW (1998) 7-osobowy, 4x4, klimatyzacja, el.szyby, pp, granatowy, 13.200 zł, Suwałki. 507-111-799.
GALLOPER 3.0B+g V6 (1998) klimatyzacja, e.szyby, 11.000 zł lub zamienię na Mercedes 124D, Raczki. 514-517-264.
GETS (2007) 16.900 zł. 606-423-999, (85)653-94-02..
HESSE 2,5D (1997) wspomaganie, alufelgi, 6-osobowy +paka, c.z, radio, 6.000 zł, Hajnówka. 601-627-217.
KONTENER, 2.5TD (2000) 7.200 zł, Nowe Piekuty. 602-115-739.
SCOUDE 1.5B (1991) stan db, 1.600 zł, ok.Suwałk. 506-331-567.
SONATA, 2.0B (1999) 7.000 zł, Przytuły. (86)472-10-45, 663-413-494.
TIBURON, 2.7B 6V GT (2004) 20.000 zł, Białystok. 782-435-479.
TUCSON 2,0CRDI (2007) skóra, zrebrny, 4x4, 36.500 zł, Rutki, 506-166-294.

❑ IVECO

3510 2,8TD (1998) średni blaszak, 10.000 zł, Suwałki. 516-940-508.
3512, 2.8D (1999) 120KM, skrzyniowy, dł.4,10m, szer.2,30m, st.db, 18.500 zł, ok.Łap. 509-574-615.
35S12 HPI-bus (2004) stan bdb, hak, 20.000 zł, Wys.Maz. 512-097-890.
40C12, 2.3 (2003) chłodnia, sprawny, agregat, 8 paletowy, 35.000 zł, Łapy. 606-206-722.
5912 2.8TD (1998) skrzyniowy, 6t, 180 tys/km, 16.000 zł, lub zamiana na maszyny rolnicze, gm.Suchowola. 511-209-034.
DAILY (2003) wywrotka, na bliźniakach, podwójna kabina, 32.500 zł. 603-715-451..
DAILY 2.8 TD (1999) blaszak, 9.000 zł, Białystok. 518-110-195.
DAILY 3512, 2.8TD (1998) 6.800 zł, Knyszyn. 609-297-176.
DAILY, 2.5D (1996) maxi, 6.500 zł, Białystok. 604-662-671.
DAILY-3010 2.8TDI (1998) 9-osobowy, 5.500 zł, Białystok. 602-433-664.
EUROCARGO 6D (1995) 140KM, 10t dmc, plandeka, kabina sypialna, 21.000 zł, lub zamiana, Ełk. 504-210-555.
MAGIRUS 6x6, 13t (1983) 23.000 zł, Choroszcz. 508-368-945.
WYWROTKA 10.0D (1987) 6x6, st.bdb, 37.000 zł, Gołdap. 602-514-931.

❑ JEEP

GRAND Cherokee 2.5TD (1996) 10.000 zł, lub zamienię na Audi quatro diesel, ok.Sejn. 605-639-921.
GRAND cherokee 4,0B+G (2002) stan bdb, 34.000 zł, Białystok. 664-190-777
GRAND Cherokee 4.0B+G (2001) 30.000 zł, Białystok. (85)732-27-56.
LIBERTY 3.7B (2005) czarny, 63 tyś/km, pełne wyposażenie prócz skóry, nowe opony, 42.200 zł, Suwałki. 512-562-346.

❑ JELCZ

C317D (1982) naczepa niskopodwoziowa, stan db, 13.500 zł, Bielsk Podlaski. 606-313-252.

❑ KAMAZ

5320 (1989) 3-stronny wywrot, st.bdb, 15.500 zł lub zamiana, gm.Suwałki. 604-140-016.
5511 (1978) wywrotka, stan db, 16.000 zł, Bielsk Podlaski. 606-233-786.
55111 10.8D (1990) wywrotka, szybka skrzynia, półbiegi, 15.000 zł, Grajewo. 605-443-025.
WYWROTKA (1986) 13.000 zł, Grajewo. 604-963-556.

KRAMIK

AUTO-SZYBY
B-stok, ul. Kruczkowskiego 7
tel. (85) 651-32-209,
(85) 652-71-77,
600 44 86 86
■ sprzedaż ■ montaż ■ naprawa
■ przyciemnianie
TIR-AUTOBUSY-OSOBOWE

❑ KIA

CARENS 2.0 (2005/06) lwł, stan bdb, 97.000km, srebrny metalik, kliomtronic, el.szyby, 16.000 zł, Suwałki. 506-090-001.
CARNIVAL 2,9TDI (1999) 8.000 zł, Czarna Białostocka. 600-725-596.
CARNIVAL 2.9TD (2003) pełna opcja, 180.000km, 11.900 zł, Zabłudów. 600-062-182.
CEED 1.6CRDI (2008) 58.000km, I właściciel, 36.000 zł, gm.Andrzejewo. 882-200-223.
CLARUS, 1.8B (1999) 115 tys/km, stan bdb, 4.300 zł, B-stok. 661-305-082.
PREGIO 2,7D (1998) ładowność 1.300kg, 6-osobowy, sprawny, 2.000 zł, Zabłudów. 696-967-733.
PREGIO 2,7D (2000) uderzony prawy przód, sprawny, 2.000 zł, Supraśl. 787-548-023.
SEPHIA 1,8B (2001) 9.500 zł, gm.Boćki. (85)731-44-49.
SPORTAGE 2,0B (1998) 119.000km, el.szyby, klimatyzacja, 8.500 zł, Białystok. 506-533-866.

❑ LANCIA

DEDRA 1.6B (1992) srebrny matalik, c.zamek, szyberdach, wspomaganie, el.szyby, 1.500 zł, B-stok. 793-783-577.
KAPPA 2,0B+G (1995) niebieski metalik, 4.000 zł, Białystok. 500-508-222.
KAPPA 2,0B+G (1995) srebrny metalik, sedan limuzyna, stan db, 4.500 zł, Sokółka. 661-876-554.
LYBRA, 2.4JTD (2000) 134 KM, pełna elektryka, 11.500 zł. 504-136-803.

❑ LUBLIN

(1998) uszkodzony silnik, 3.000 zł, Jedwabne. 793-733-327.
2,4D (1996) stan db, 2.800 zł, gm.Szczuczyn. 512-245-573.
2.4D (1997) blaszak, ważny przegląd i OC, 1.800 zł. 503-057-010..
2.5D (2000) 5.700 zł, Sokółka. (85)711-77-11.
BUS 2.0D (1997) 3.500 zł, ok.Białegostoku. 789-285-987.
I 2,4D (1995) 3.700 zł, Turośl. 500-574-624.
II 2.4D (1997) po kapitalnym remoncie, pod zabudowę, 5.500 zł, Augustów. 603-217-751.
II 2.4D (1998) plandeka, stan bdb, 8.500zł lub zamienię na klacz karą, gniadą, Zaręby Kośc. 692-191-193.
II, 2.4D (1997) wywrot ręczny, 5.000 zł, Grajewo. 660-636-023.
III 2.4D (2000) kontener, chłodnia, 7.000 zł, B-stok. 607-504-829.
III, 2.5D (2004) 185 tyś/km, stan bdb, 13.000 zł, Suwałki. (87)566-27-47, 605-150-793.
SKRZYNIOWY (1998) plandeka, 7.000 zł, lub zamienię na osobowy, Kolno. 795-252-847.
SKRZYNIOWY 2,4D (2002) stan bdb, 14.500 zł, Czarna Białostocka. 669-039-832.

❑ ŁADA

2107 1,5B (1989) ważne ubezpieczenie, 1.500 zł, gm.Boćki. (85)731-37-42.
2107 1.3B (1988) 34.000km, 2.000 zł, Krypno. (85)716-92-73.
2107, 1.5B (1992) I-wł, 1.200 zł. 666-514-185.
SAMARA 1,5S B (1992) stan bdb, 1.300 zł, Mońki. 503-364-148.

❑ MAZDA

121 1,2 b (1992) szary metalik, stan db, 1.100 zł, Białystok. 609-575-947.
303 1.3B+G (1991) 800 zł, lub na części, Drohiczyn. 691-530-043, 516-518-701.
323 2,0DITD (2000) klimatyzacja, elektryka, c.z, wspomaganie, hak, 12.700 zł, gm.Kolno. 515-395-774.
323F (1997) uszkodzony, 3.500 zł. 511-247-213.
323F 1.3B (2000) 5d, abs, 4xpp, alufelgi, wspomaganie, stan bdb, 7.200 zł, Białystok. 515-629-631.
323F 1.5B (1995) 5.200 zł, gm.Poświętne. 511-737-260.
323F 1.5B (1996) 200 tys/km, 2xpp, ABS, c.zamek, 90KM, 7.500 zł, gm.Krypno. 601-061-241.
323F 1.5B+LPG (1995) stan bdb, alufelgi, centr.zamek, alarm, 5.700 zł, gm.Czyżew. 503-913-953.
323F 2,0D (2001) 101KM, hatchback, c.z, elektryka, immobilizer, klimatyzacja, 174.000km, halogeny, 13.000 zł, Wasilków. 889-322-623.
323F 2.0TD (XII/1998) 8.000 zł. 500-832-003, 513-540-527.
323F, 1.3B (2000) 5-drzwiowa, alufelgi, ABS, wspomaganie, czerwona, 7.200 zł, Białystok. 515-795-965.
323F, 1.6B (1991) 2.200 zł, Suwałki. 514-982-706.
323F, 1.8B (1998) 120KM, stan bdb, bezwypadkowa, 7.300 zł. 722-584-645.
6 2,0D (2004) kombi, czarny, 26.500 zł, Białystok. 606-954-546.
6 2,3 b +gaz (2007)stan bdb, 34.000km, sedan, bordo metalik, 38.000 zł, ok.Suwałk. 723-509-514.
6 2.0D (2002) stan bdb, 22.700 zł, Białystok. 606-249-944.
6 2.3B (2008) stan bdb, 40.000 zł, Mońki. 609-109-078.
6, 2.0D (2003) 140.000km, 136KM, alufelgi, 25.500 zł, gm.Grajewo. 889-904-052.
626 1,8B+LPG sekwencja (1996) OC, przegląd marzec 2012, stan db, 5.200 zł, gm.Poświętne. 781-826-103.
626 1.8B+g (1995) 153.000km, stan bdb, klimatyzacja, elektryka, sprawna, 14.500 zł, Białystok. 606-484-850.
626 2,0B (1998) zielony, 10.000 zł, lub zamienię na audi, passata, ok.Ełku. 515-465-027.
626 2,0B+G (1995) hatchback, stan bdb, 3.500 zł, ok.Suwałk. 515-469-576.
626 2,0TD (2000) wspomaganie, abs, c.z, el.szyby, klimatyzacja, 2xpp, 10.800 zł, Zambrów. 660-682-090.
626 2.0B (1992) 3.500 zł, Augustów. 515-470-135.
626 2.2B+g (1989) stan db, ok.Suwałk, 1.000 zł. 506-837-293.
626 B+G sekwencja (1998) klimatyzacja, abs, alufelgi, uszkodzony tył, 3.500 zł. 511-317-697.
626 coupe, 2.0B +g (1988) 140KM, 2.500 zł, Choroszcz. 508-472-327.
626, 2.0D (1994) szyberdach, hak, 4.100 zł, Suwałki. 503-901-211.
626, 2.0DTID (2000) kombi, bezwypadkowy, klimatronik, książka serwisowa, bordowy, 9.900 zł, Zabłudów. 504-178-137.
626B+G (1992) stan bdb, hak, 4.500 zł, ok.Białegostoku. 603-318-872.
CX-7, 2.3B (2008) turbo, 260KM, srebrny metalik, automat, lwł, bezwypadkowy, centr.zamek, 71.000 zł, Suwałki. 512-603-161.
PREMACY 2,0 TD (2004) 21.500 zł. 668-449-379.
PREMACY 2,0TD (1999) sprawny, 13.000 zł, Grajewo. 660-403-392.
SEDOX 1,6 b (1998) sprawny, ubezpieczony, 5.700 zł, B-stok. 530-630-140.

❑ MERCEDES

123 2,4 D (1992) stan db, 2.000 zł, Jasionówka. 664-117-863.
123 2.0D (1979) stan db, jasne wnętrze, nowe +zapasowe części, zadbany, 3.000 zł, Kuźnica. 695-455-992.
123 2.4 (1984) stan bdb, 2.500 zł, Bielsk Podlaski. 511-105-887.
124 2,0D (1988) biały, 1.800 zł, ok.Augustowa. 721-152-777.
124 2,0D (1995) składak, 3.300 zł, Suwałki. 503-045-494.
124 2,5D (1992) kombi, zielony metalik, stan bdb, 10.000 zł, Łomża. (86)216-06-83.
124 2,5D (1993) ABS, el.lusterka, el.szyberdach, zadbany, 6.500 zł, Białystok. 660-255-005.
124 2.0B+G (1991) 2.000 zł, ok.B-stoku. 798-735-454.
124 2.0D (1989) 2.500 zł, ok.Sokółki. 728-802-006.
124 2.0D (1991) 4.100 zł, lub zamienię na mniejszy, Czyżew. (86)275-59-42.
124 2.3 (1993) coupe, czarny, dodatki, 11.500 zł, B-stok. 511-778-870.
124 3.0D (1987) stan bdb, 3.500 zł, ok.Zambrowa. 513-400-210.
124 300D (1990) automat, stan db, 4.000 zł, Białystok. 602-777-193.
124 300D (1992) stan bdb, 10.200 zł, Białystok. 601-320-381.
124 E-Classe 3.0D (1993) 6.500 zł, lub na Alfa Romeo 156, 166, Czarna Białostocka. 517-860-876.
124 kombi, 2.3B+gaz (1990) 3.500 zł, Łomża. (86)218-78-10, 662-156-957.
124, 2.0B +g (1996) st.bdb, 4.200 zł, ok.Augustowa. 782-222-181.
124, 2.0D (1988) przerobiony na A-Classe, silnik st.bdb, 1.200 zł, gm.Bargłów. 663-800-808, (87)642-57-02.
124, 2.0D (1992) st.bdb, 8.000 zł, B-stok. 501-790-433.
124, 3.0D (1990) st.bdb, 8.000 zł, Giżycko. 723-352-531.
124D (1993) gm.Suwałki, 3.500 zł. 504-939-763.
124D, 2.0D (1995) składak, st.db, 2.200 zł, Turośń Kośc. 506-803-566.
1614 9.0D (1986) hakowiec-wywrotka, mocowanie do pługa, 17t, 10.000 zł, Suwałki. 502-751-350.
190 1.8B (1991) 160.000km, 3.200 zł, Białystok. 883-928-239.
190 2,5 D (1996) w całości lub na części, 2.500 zł, Suwałki. 693-283-767.
190E 2,0B+G (1990) automat, klimatyzacja, stan bdb, 6.000 zł, Białystok. 506-766-956.
200D, 2.0D (1990) 2.500 zł, Sokółka. (85)711-77-11.
207 skrzyniowy 2.4D (1989) 5.000 zł, gm.Łomża. 500-867-845 po 18.
207, 2.4D (1989) 5.000 zł, Łomża. 518-219-261.
207D, 2.4D (1988) skrzyniowy, po remoncie, 6.200 zł, Suwałki. 600-998-233.
208 2.3D (1991) skrzyniowy, po kapitalnym remoncie, 12.000 zł lub zamienięna osobowy, Łapy. (85)715-29-32.
208D (1994) krótki, niski, chłodnia, 2.500 zł, gm.Rudka. 669-079-429.
3000D (1999) automat, 9.000 zł. 501-646-252.
307D 2.4D (1978) campingowy, 5-osobowy, lodówka, kuchnia, ogrzewanie, stan bdb, 7.500zł, gm.Dobrzyniewo. 697-526-944.
307D, 2.4D (1980) blaszak, stan db, 3.000 zł, Kleosin. 728-473-871.
310D blaszak (1994) 12.000 zł, Suwałki. (87)566-73-31, 608-410-504 po 16.
508 autolaweta (1984) aluminiowy najazd, dł. 5,50m, szer. 2,20, do 3,5t, 9.000 zł, Białystok. 691-722-812.
609D 308D (1992) kontener, w ciągłej eksploatacji, 4.000 zł, Suwałki. (87)567-28-01.
809 autolaweta (1992) el.wyciągarka, 9.500 zł, Grajewo. 501-263-715.
A-170B (2009) klimatyzacja, ABS, ESP, c.zamek, el.lusterka, szyby, 43.000 zł. 602-612-046..
A-180 CDI (2006) automat, el.szyby, lusterka, c.zamek, klimatyzacja, 31.000 zł. 602-612-046..
A-CLASSE 1,6B (1999) pełne wyposażenie, klimatyzacja, czarny, 12.900 zł, Białystok. 692-450-603.
A-CLASSE 1,7D (1999) bogate wyposażenie, 11.500 zł, gm.Nur. 502-778-730.
A-CLASSE 1.6B (2000) czarny, 13.500 zł, Łapy. 606-312-635.
A-CLASSE 1.7CDi (2000) 4xpp, 11.900 zł, Andrzejewo. 514-921-352.
A-CLASSE 1.7TDI (2000) klimatronik, półskóra, ABS, 6xpp, webasto, 14.700zł lub zamniana na tańszy, Suwałki. 534-460-615.
B-200 CDI (2005) Avangarda, automat, klimatyzacja, elektryka, 41.500 zł. 602-612-046..
BENZ 208D (1993) 7-osobowy, paka kryta, czerwony, stan db, 13.000 zł, Wys-Maz. 513-322-446, 516-261-003.
BENZ 210 2.9D (1993) 3.500 zł, Łapy. 509-145-278.
BENZ 210 E-Classe 2.3B (1996/99) stan bdb, 11.500 zł, lub zamienię na mniejszy, Białystok. 502-547-298.
BENZ 308 (1992) skrzyniowy, z windą, stan bdb, 16.000 zł. (86)477-11-13.
BENZ C-Classe 180 1.8B (1994) 4.500 zł, Dąbrowa B-stocka. 517-874-223.
C-180 1.8B (1996) 2xpp, klimatyzacja, abs, bordowy, 6.900 zł, Białystok. 603-291-543.
C180 2,0D (1994) szary metalik, 6.800 zł, Suwałki. 797-840-358.
C-180, 1.8B (1996) stan bdb, 6.600 zł, Augustów. 608-660-650.
C200D (1995) stan bdb, 8.000 zł, ok.Suwałk. 694-259-021.
C-220 2.2D (1999) stan bdb, automat, 150KM, 15.500 zł, lub zamienię, gm.Korycin. 693-392-359.
C220 CDI (2007) kombi, manualna skrzynia, pełne wyposażenie bez skóry, 41.500 zł. 535-404-408..
C230, 2.5B (2006) 87 tys/km, pełna elektryka, nawigacja, skóra, szyberdach, 50.000 zł, Białystok. 886-024-996.
C-CLASSE 2,2D (1996) automat, klimatyzacja, szyberdach, wersja Taxi, 8.300 zł, Kleosin. 604-087-488.
C-CLASSE 220 2.2D (1995) automat, 95KM, 6.000 zł, Dąbrowa Biał. 723-923-571.
C-CLASSE W202, 2.2CDI (1998) kombi, 10.000 zł, lub zamienię na VW Passat B3, kombi, Suwałki. 514-206-457.
C-CLASSE, 2.0D (1994) pompa Bosha, czarny, 7.300 zł, Białystok. 695-555-570.
CLK 2.0B (1997) pełne wyposażenie, 16.000 zł, gm.Krypno. 500-143-178.
CLK 230 Compressor (1998) sport coupe, automat, 19.000 zł, lub zamienię na mniejszy, Mońki. 694-117-241.
E-200, 2.2CDI (2005) bogate wyposażenie, 49.000 zł, Bielsk Pod. 500-730-137.
E220 W211 2.2CDI (2006) pełne wyposażenie, srebrny metalik, stan bdb, 61.900 zł, Białystok. 509-551-625.
E230 2,3B+G sekw (1997) okular, automat, 9.300 zł, Białystok. 500-688-594.
E-CLASSE 2,9D (1997) granatowy, 10.500 zł, Białystok. 600-746-825.
E-CLASSE 2,9TD (1997) eleganza, skóra, 13.500 zł, ok.Ełku. 607-875-307.
E-CLASSE 270CDI (2003) srebrny, 39.800 zł, B-stok. 606-969-681.
E-CLASSE 3.0TDI (1998) okular, czarny, bogate wyposażenie, automat, stan bdb, 13.000 zł, gm.Nur. (86)277-42-86.
E-CLASSE 320CDI (2000) sedan, czarny, 19.000 zł, Sokoły. 888-033-089.
E-CLASSE Elegance 2.2TDI (2001) kombi, srebrny, automat, 20.000 zł, lub zamienię na mniejszy, B-stok. 517-663-216.
E-CLASSE okular 220D (1996) 8.000 zł, gm.Klukowo. (86)478-12-19.
E-CLASSE, 2.2CDI (2000) pełne wyposażenie, 16.000 zł, B-stok. 509-607-055.
E-KLASA 2,9 TD (1996) 13.500 zł, ok.Bielska Podl. 505-613-850.
ML 2,7 CDI (2000) terenowy, czarny, pełne wyposażenie, 31.000 zł lub zamiana, Augustów. 503-187-237.
ML-270 2.7TDI (2001) srebrny metalik, 175.000km, 36.000 zł, gm.Augustów. 504-361-834.
SPRINTER 2,9 turbo (1998) buda max, blaszak, stan bdb, 16.000 zł, Wasilków. 502-799-108.
SPRINTER 2,9D (1999) bogate wyposażenie, 16.900 zł, gm.Suwałki. 662-593-789.
SPRINTER 2,9TD (1995) skrzyniowy, 130KM, dł.400x225cm, 15.000 zł, Ost.Maz. 604-089-745.
SPRINTER 2.3D (1998) 5-osobowy, hak, stan bdb, 15.000 zł, lub zamiana na osobowy, van, Ciechanowiec. 506-323-496.
SPRINTER 208 CDI (2006) blaszak, elektryka, c.zamek, 34.000 zł. 507-692-847..
SPRINTER 213 CDI (2005) półoszklony, klimatyzacja, elektryka, hak, 41.000 zł. 602-612-046..
SPRINTER 311CDI (2004) 24.500 zł, Dąbrowa Białostocka. 511-621-203.
SPRINTER, 2.9TD (1999) 420 tys/km, średni, niebieski, stan bdb, 19.500 zł. 506-075-240.
VANEO 1.7CDI (2003) pełne wyposażenie, salonowy, wiśniowy, 20.500 zł, Suwałki. 506-075-240.
VANEO, 1.7CDI (2003) pełna opcja, salonowy, stan bdb, 22.500 zł, Suwałki. 506-075-240.
VITO 108, 2.0CDi (1997) blaszak, 3-osobowy, stan bdb, 10.000 zł, ok.Białegostoku. 511-919-570.
VITO 108CDI (2001) 12.500 zł. 602-612-046..
VITO 111, 2.2CDI (2005) 2.700 zł. 513-100-319.
VITO 2,3TD (1997) 8-osobowy, przeszklony, stan bdb, 10.700 zł, ok.Sokółki. 507-530-072.
VITO 2.3 TD (1998/99) 5-osobowy, dubelkabina, przeszklony, 10.400 zł, Zambrów. 500-125-260.
VITO V-Classe 2.2CDI (2001) hak,pełne wyposażenie, klimatyzacaja+webasto, 6-osobowy, 20.700 zł, Suwałki. 504-419-928.
VITO, 2.2CDI (2001) przeszklony, 9-osób, radio z nawigacją, do lakierowania, 8.900 zł, B-stok. 509-336-099.
W 210 2,9 TD (1997) stan db, 7.500 zł, ok.Białej Piskiej. (87)425-83-72.
W124 2.6B (1987) el.szyberdach, c.zamek, 2.800 zł, Olecko. 511-435-665.
W124 limuzyna, 2.3B+G (1992/96) bogate wyposażenie, 5.499 zł, Bielsk Podlaski. 511-705-127.
W210 3.0D (1997) 10.000 zł, Łomża. 506-086-684.
W210 E-Classe 3.0D (1996) sedan, okular, pełne wyposażenie, 8.200 zł, lub zamienię, Białystok. 507-555-812.
W211 E-classe 2.2D (2003) 150KM, sedan, stan bdb, 37.500 zł, Knyszyn. 604-107-228.

❑ MITSUBISHI

ECLIPSE, 2.3B (2004/05) 80 tyś/km, zielony metalik, uszkodzony lewy przedni błotnik i zderzak, 16.000 zł, ok.Bielska Podl. 509-220-115.
GALANT 1.8B (1994) stan db, 2.000 zł, ok.Białegostoku. 506-602-566.
GALANT 2,4B (2009) stan bdb, 47.000 zł, Mońki. 609-109-078.
GALANT 2,4GDI (2000) kombi, klimatyzacja, elektryka, 11.200 zł, gm.Rutki. 798-083-035.
GALANT 2.4B+G (1996) automat, 2.100 zł, Białystok. 791-714-766.
GALANT, 2.4+G (1996) limużyna, bordowy, stan bdb, 3.650 zł, Oleszkowo. 666-149-903.
PAJERO 2,6B+G (1988) 3-drzwiowy, 3.500 zł, Sejny. 504-725-401.
PAJERO Sport 3.0B+G 6V (2000) 4x4, lekko uszkodzony, 25.000 zł, B-stok. 691-386-385.
SPACEWAGON 2.0B+g (1994) 7-osobowy, 2.300 zł, Białystok. 791-816-555.

❑ NISSAN

100NX 1.6 16V(1995) 110KM, czarny metalik, zdejmowany dach, el.lusterka, przyciemniane szyby, 2.500zł, ok.Dąbrowa B-stocka. (85)712-81-22.
ALMERA 1.5B (2006/07) bezwypadkowy, salonowy, klimatyzacja, bogate wyposażenie, 20.400 zł, Zabłudów. 514-384-111.
ALMERA 2.0D (1997) hatchback, czerwony, st.bdb, 6.900 zł, Suwałki. 793-313-366.
ALMERA, 1.5B (2006/07) salonowy, lwł, 34.000km, hatchback, 22.000 zł, B-stok. 604-355-001.
MAXIMA 2.0B (1996) lub na części, 1.500 zł, ok.Raczek. 608-264-023.
MICRA 1,5DCI (2003) 5-drzwiowy, niebieski metalik, st.bdb, 14.700 zł, Suwałki. 886-156-334.
MURANO 3,5B (2004) elektryka, skóra, orurowany, 4x4, kpl.opon zimowych, podgrzewane fotele, 46.900 zł, Zambrów. 605-221-061.
PATROL 2.8TD (1994) długi, 17.500 zł, gm.Swietajno. 604-449-646.
PRIMERA 1,6 b +gaz (1996) czarny, alufelgi, el.szyby, stan bdb, 5.600 zł, Suwałki. 500-776-334.
PRIMERA 1.6+gaz (1999) 180.000km, rozrząd na łańcuchu, hatchback, bordowy metalik, 6.500 zł. 796-671-257.
PRIMERA 1.6B (1995) sedan, 1.200 zł, B-stok. 697-448-730.
PRIMERA 2,0B+GS (2000) hatchback, srebrny, uszkodzony, 3.500 zł. 513-916-568.
PRIMERA 2.0TD (1996) uszkodzony, 1.500 zł, B-stok. 530-630-140.
PRIMERA 2.0TD (1998) lwł, srebrny metalik, stan bdb, 7.900 zł, Suwałki. (87)566-21-51, 502-088-478.
PRIMERA 2.0TD (2000) niebieski metalik, 8.200 zł, Siemiatycze. 510-465-643.
PRIMERA SLX 1.6B 16V (1997) hatchback, czerwony metalik, el.szyby, szyberdach, alufelgi, dach, 5.900 zł, Kolno. 600-156-080.
PRIMERA, 2.0B+gaz (1992) granat, wyposażony, stan db, 1.600 zł, ok.Ciechanowca. 517-689-969.
QASHQAI 1.5D (2007) bogate wyposażenie, bezwypadkowy, 47.900 zł, B-stok. 504-494-002.
SUNNY 2,0D (1995) kombi, 2.900 zł, Białystok. 793-006-715.
TERRANO II 2,7TDI (2001) zielony metalik, 23.800 zł, Suwałki. 512-562-346.
TERRANO II 2.7TDI (1996) 155tys/km, kompletne orurowanie, nowe opony, klimatyzacja, 17.600 zł, Knyszyn. 505-905-963.
TERRANO II Maverick 2.7TD (1995) 4x4, krótki, nowe opony, po przeglądzie, 8.600 zł, gm.Ełk. 607-540-454.
VANETTE 2,3D (1995) towarowy, stan bdb. 4.500 zł, lub zamienię na osobowy, ok.Śniadowa. 788-316-362.

❑ OPEL

AGILA 1,0B 16V (2005) serwisowany, ciemna zieleń, bezwypadkowy, 9.600 zł. Augustów. 605-194-521.
AGILA, 1.2B (2004) powypadkowy, 2.000 zł, Mońki. 518-601-441.
ASTRA 1,4 b +gaz (1996) stan db, 3.000 zł, Mońki. 509-549-192.
ASTRA 1,4B (1997) wspomaganie, 180.000km, c.z, alarm, kombi, nowy rorząd, 4.200 zł, Białystok. 889-674-066.
ASTRA 1,4B+G (1997) wspomaganie, elektryka, zielony metalik, uszkodzony silnik, 3.000 zł, ok.Ostrów Maz. 600-347-913.
ASTRA 1,6 b (1993) srebrny, stan db, 2.500 zł, Łapy. 509-894-353, (85)715-36-88.
ASTRA 1,6B (2002) 3-drzwiowy, czarny, klimatyzacja, alufelgi, el.szyby, 12.400 zł, Wys.Maz. 501-756-107.
ASTRA 1,6B+G (1994) stan db, 1.200 zł, Augustów. 889-061-323.
ASTRA 1,6B+G 16V (1994) kombi, c.zamek, alarm, szyberdach, 2xpp, wspomaganie, 2.700 zł, Zambrów. 506-848-145 po 16.00.
ASTRA 1,7D (1994) 105.000km, czarny metalik, 2.600 zł, Mońki. 691-359-421.
ASTRA 1.4B (1993) 3.600 zł, Zambrów. 501-660-684.
ASTRA 1.4B (1995) uszkodzony przód, 1.500 zł, gm.Kulesze Kośc. (86)476-38-10.
ASTRA 1.4B+G (1998) biały, 3.000 zł, Suwałki. 602-652-532.
ASTRA 1.4B+G (2000) kombi, garażowany, stan bdb, 6.800 zł, ok.Wys.Maz. (86)211-14-42.
ASTRA 1.4B+G (2000) stan db, 5.000 zł, gm.Zawady. 507-719-192.
ASTRA 1.4B+g (2002) 6.700 zł, Białystok. 500-514-037.
ASTRA 1.6B (1994) kombi, srebrny metalik, bogate wyposażenie, stan bdb, 1xpp, 3.500 zł, Kętrzyn. 506-620-091.
ASTRA 1.6B (1995) wspomaganie, 2xpp, zadbana, 2.300 zł, Zambrów. 500-276-379.
ASTRA 1.6B (1996) kombi, lekko uszkodzony lewy tył, wspomaganie, c.zamek, 2.300 zł, Kleosin. 667-564-647.
ASTRA 1.6B+G (1995) szyberdach, 2xairbag, radio CD, 4.900 zł, Łomża. 514-629-813.
ASTRA 1.7D (1993) kombi, 1.500 zł, Suchowola. 798-799-010.
ASTRA 1.7D (1993) st.db, 2.600 zł, Mońki. 607-521-205.
ASTRA 1.7D (2007) kombi, czarny, st.bdb, 26.700 zł, Łapy. 606-538-057.
ASTRA 1.7DTI (2000) stan bdb, gm.Czyże. 608-676-034.
ASTRA 1.7TD (1997) 2xpp, ABS, wspomaganie, halogeny, 6.500 zł, gm.Trzcianne. 504-554-421.
ASTRA 1.8B (1998) kombi, klimatyzacja, alufelgi, 4xpp, immobiliser, relingi, 8.000 zł, Grajewo. 511-182-627.
ASTRA 1.9B (1992) kombi, 1.500 zł, Suwałki. 502-515-363.
ASTRA 2,0HDI (1999) 3-drzwiowy, srebrny metalik, klimatyzacja, elektryka, alufelgi, radio MP3, 6.200 zł, Augustów. 514-666-843.
ASTRA Cabrio Bertone 1.6B (1995) 2.200 zł, Łyse. 505-660-528.
ASTRA Classic 1.4B+G (1999) lwł, garażowany, 6.500 zł, Sejny. 663-673-337.
ASTRA classic 1.7TDI (1995) kombi, silnik isuzu, 3.500 zł, gm.Płaska. 504-157-857.
ASTRA F 1.6B, hatchback, stan bdb, 3.500 zł. 694-046-932.
ASTRA I 1,4i (1992) 5-drzwiowy, wspomaganie, szyberdach, c.zamek, ważne OC, przegląd, 1.700 zł, Białystok. 600-687-549.
ASTRA I 1,7 TD isuzu (1995) stan bdb, 3.700 zł, Suwałki. 797-531-044.
ASTRA I 1.6B (1998) lwł, stan bdb, bez korozji, 133tys/km, garażowany, 5.200 zł, B-stok. 667-848-652.
ASTRA I, 1.4i (1992) 5-drzwiowy, wspomaganie, szyberdach, c.zamek, ważne OC i przegląd, 1.900 zł, Białystok. 600-687-549.
ASTRA I, 1.6B+G (1999XII) 2xpp, alufelgi, opony zimowe, ABS, c.zamek, wspomaganie, 6.300 zł, B-stok. 695-396-190.
ASTRA I, 1.6B+gaz (1999XII) 2xpp, ABS, c.zamek, wspomaganie, 6.400 zł, B-stok. 695-396-190.
ASTRA II 1,4B (2000) po wypadku, przód rozbity, 4.500 zł, ok.Czyżewa. (86)271-73-51.
ASTRA II 1,6B+G 16V (1998) kombi, biały, uszkodzony silnik, jeżdżący, 4.000 zł, Wasilków. 507-807-912.
ASTRA II 1,7 TD (1999) alufelgi, zielony metalik, stan bdb, 6.900 zł, Suwałki. 797-531-044.
ASTRA II 1.4B+G sekwencja (2004) salonowy, 14.500 zł, gm.Janów. 609-560-431.
ASTRA II 1.6B (2000) klimatyzacja, el.szyby, lusterka, 10.800 zł, B-stok. 784-029-058.
ASTRA II 1.7DTI (2001) isuzu, kombi, 4xpp, 10.500 zł, lub zamienię na C-360, ok.Łap. (85)650-19-64.
ASTRA II 1.7TD (1999) hatchback, niebieski, abs, elektryka, klimatyzacja, hak, 10.800 zł, Sidra. 798-721-319.
ASTRA II 2,0DI 16 V (1999) kombi, 2 poduszki, c.zamek, ABS, 9.000 zł, Zabłudów. 511-656-879.
ASTRA II 2,0DTL (2001) kombi, ABS, radio MP3, el.szyby, klimatyzacja, alufelgi, 10.900 zł, Białystok. 668-295-579.
ASTRA II kombi, 1.7 TDL (1998) welur, alufelgi, c.zamek, 6.900 zł, gm.Sokółka. 781-360-866.
ASTRA III 1,7 CDTI (2005) niebieski metalik, klimatyzacja, elektryka, 25.300 zł. 507-692-847..
ASTRA III 1,7 D (2005) 141.00km, 26.500 zł, Ciechanowiec. 513-551-918.
ASTRA III 1,7YDCI (2004) hatchback, 120.000km, 23.500 zł, Wys.Maz. 606-954-546.
ASTRA III 1.7CDTI (2007) kombi, 101KM, srebrny, 6-biegowy, 25.600 zł, Łapy. 798-300-857.
ASTRA III, 1.7CDTI (2008) bogate wyposażenie, kombi, srebrny, 135.000km, 28.300 zł, ok.B-stoku. 507-605-641.
ASTRA III, 1.7DCI (2004) hatchback, nawigacja, czujnik parkowania, stan bdb, 136 tys/km, 24.000 zł, Suwałki. 723-509-514.
ASTRA kombi, 1.6B (1995) stan bdb, 2.700 zł, Nowe Piekuty. (86)476-19-66.
ASTRA, 1.4 (1997) stan bdb, 4.500 zł. 501-721-142..
ASTRA, 1.4+G (1996) alarm, c.zamek+ pilot, radio, 3.200 zł. 604-506-155.
ASTRA, 1.4+G (1999) 91 tys/km, 7.900 ł, Zambrów. 692-027-835.
ASTRA, 1.4B (1997) biały, 3.500 zł, Sokoły. 509-535-201.
ASTRA, 1.6B (1992) 5-drzwiowy, srebrny, wspomaganie, c.zamek, szyberdach, hak, 3.200 zł, Ełk. 603-716-259.
ASTRA, 1.6B (1996) 5-drzwiowy, 2xairbag, hak, 1.600 zł, Augustów. 507-546-515.
ASTRA, 1.6B+gaz (2003) 16.500 zł, gm.Suwałki. 662-593-789.
ASTRA, 1.7D (1996) c.zamek, wspomaganie, zadbany, 4.500 zł, ok.Brańska. 515-143-728.
ASTRA, 1.7TD (1996) I-wł, bezwypadkowy, wspomaganie, pp, bez śladów korozji, 3.500 zł, ok.Czyżewa. 513-301-551.
ASTRA, 1.8B (1993) wspomaganie, stan db, 1.100 zł, ok.Suwałk. 517-432-935.
CALIBRA 2,0B 8V (1992) niebieski kameleon, 2.200 zł, gm.Wasilków. 503-654-755.
CALIBRA 2,0B+G (1991) 2.600 zł, ok.Ciechanowca. 504-116-333.
CALIBRA 2.0B 8V (1990) el.lusterka, alufelgi, 2.500 zł, lub zamiana, B-stok. 518-135-617.
COMBO 1,4 b (1997) stan db, 1.800 zł, ok.Zambrowa. 880-126-620.
CORSA 1,0 b (2001) klimatyzacja, pełna elektryka, wspomaganie, c.zamek, 8.900 zł, Białystok. 791-740-858.
CORSA 1,2 b 16 V (2005) 40.000km, 5-drzwiowy, klimatronic, czarny metalik, 18.900 zł, Białystok, 698-666-348.
CORSA 1,2B (1994) 5-drzwiowy, stan bdb, 3.500 zł, Zambrów. (86)476-92-79.
CORSA 1,2B (2002) +gaz, Łapy, 9.300 zł. 506-607-581.
CORSA 1,2B (2004) 3-drzwiowy, srebrny metalik, wspomaganie, 2xairbag, stan bdb, 12.400 zł, Suwałki. 534-460-615.
CORSA 1.0B (1998) 168tys/km, 3.400 zł, Wasilków. 515-933-835.
CORSA 1.0B (1998) klimatyzacja, lekko wgnieciony prawy bok, 3.800 zł, Grajewo. 783-688-616.
CORSA 1.0B (1998) zadbany, 3.300 zł, gm.Wasilków. 515-933-835.
CORSA 1.0B (2000) granatowy, 6.500 zł, Ełk. 666-064-471
CORSA 1.0B (2003) 12.300 zł, gm.Ostrołęka. 798-266-76
CORSA 1.0B (2003/04) salonowy, oryginalny lakier, 99tys/ 11.900 zł, B-stok. 507-640-561.
CORSA 1.0B (XI 2000) st.bdb, 5.800 zł, Suwałki. 509-793-
CORSA 1.2B (1995) niebieski, 3-drzwiowy, st.bdb, 3.800 zł gm.Dąbrowa Biał. 605-392-396.
CORSA 1.2B+G (1999) stan bdb, 5.000 zł, ok.Wys.Maz. (86)277-52-36.
CORSA 1.4B (1997) 2xpp, alarm, c.zamek, el.szyby, kpl.op zimowych, 3+-drzwiowa, zielony metali, 5.500zł, Suwałki. 512-089-629.
CORSA 1.5D (1993) nowy silnik, 3.500 zł, gm.Jasionówka. 721-086-477 po 18.
CORSA 1.7 TDI (2001/02) 3-drzwiowy, 4 poduszki, el.szyby klimatyzacja, c.zamek, wspomaganie, 10.500 zł. 692-538-
CORSA C 1.0B (2001) bezwypadkowy, 9.500 zł, ok.Zambro 606-823-804.
CORSA C 1.0B 12V (2005) 55.000km, 5-drzwi, 1xpp, radio 14.300 zł, Suwałki. 508-586-017.
CORSA C, 1.0B (2006) stan bdb, p.wyposażenie, 14.000 zł 514-366-370..
CORSA, 1.2B (1995) 3.800 zł, Brańsk. 798-369-196.
CORSA, 1.2B (1997) 3-drzwiowy, 3.500 zł, Ciechanowiec. 515-194-077.
CORSA,

VECTRA 2.0TDi (2001) kombi, zielony, 16.500 zł lub zamiana na Vana, diesel, Ełk. (87)610-36-89, 604-782-311.
VECTRA B 1.6B 16V (1997) bogate wyposażenie, hak, stan bdb, 6.500 zł, ok.Ciechanowca. 660-240-215.
VECTRA B 1.8B (XII 1995) 116KM, sedan, el.szyby, szyberdach, alarm, 7.300 zł, Białystok. 602-337-619.
VECTRA B 2,0B 16V (1999) zielony metalik, 199tys/km, pełna opcja, st.bdb, Wys.Maz, 8.800 zł. 600-805-616.
VECTRA B 2.0B+G (1997) 16V, kombi, el.szyby, klimatyzacja, nowe opony, alufelgi, 6.500 zł, ok.Olecka. 511-435-665.
VECTRA B 2.0D (1997) kombi, 220.000km, 6.000 zł, Goniądz. 508-183-223.
VECTRA B SL, 2.0B+gaz 16V (2000) alufelgi, klimatyzacja, hatchback, 12.500 zł, Zambrów. 510-258-564.
VECTRA B, 1.6 16V (1996) bogate wyposażenie, bezwypadkowy, lwł, 7.300 zł. 505-632-217..
VECTRA B, 1.7TD (1996) stan bdb, 7.500 zł, Białystok. (85)743-42-92.
VECTRA C, 1.9D (2004) niebieski metalik, 143 tys/km, pełne wyposażenie, 24.500 zł, B-stok. 504-957-471.
VECTRA JI 2.0B (1995) 3.200 zł, Zabłudów. 781-277-088.
VECTRA isuzu 1.7TD (1993) 197.000km, szyberdach, hak, ciemna wiśnia, stan bdb, 3.000 zł, Goniądz. 607-036-298.
VECTRA kombi, 1.8 Ecotec (1997) klimatronik, elektryka, alufelgi, 3.900 zł, Olecko. 728-552-388.
VECTRA kombi, 2.0DTI (1999/2000) 101KM, czarny metalik, klimatronic, stan bdb, 11.000 zł, Bielsk Podlaski. 506-101-682.
VECTRA, 1.6 +G (1998) lwł, 8.600 zł, ok.Moniek. 695-340-057.
VECTRA, 1.6B (1992) 1.500 zł, gm.Stawiski. (86)278-56-73.
VECTRA, 1.6B (1992) 2.500 zł, Grajewo. 785-665-949.
VECTRA, 1.6B+gaz (1992) bordo, 2.400 zł, Łomża. 503-443-885.
VECTRA, 1.6B+gaz (1995) granat metalik, stan db, 4.000 zł, do uzg, Hajnówka. 661-745-554.
VECTRA, 1.7D (1997) grafit, wspomaganie, radio, ABS, pp, 186 tyś/km, 6.200 zł, ok.Zambrowa. (86)478-16-87.
VECTRA, 1.7TD (1997) szary metalik, bogate wyposażenie, 7.200 zł, Mońki. 669-559-467.
VECTRA, 1.8B+gaz (1991) wstan bdb, 2.100 zł, Łomża. 698-627-617.
VECTRA, 1.8B+gaz (1998) wspomaganie, c.zamek, ABS, el.szyby, 6.200 zł, Suwałki. 500-717-392.
VECTRA, 1.8GLS (1991) stan bdb, 2.300 zł, Olecko. 693-826-588.
VECTRA, 2.0+G na gwarancji (1993) bogate wyposażenie, nowe opony+ 2 zimowe, 3.900 zł, Augustów. 665-514-780.
VECTRA, 2.0D (1999) bogate wyposazenie, 8.200 zł, ok.Siemiatycz. 787-465-927.
VECTRA, 2.0i (1995) alufelgi, klimatyzacja, c.zamek, 2.500 zł, Zabłudów. 781-277-088.
VECTRA, 2.0TD (1996) hak, 4.500 zł. 793-648-327.
VIVARO, 1.9CDTI (2006) 6xpp, c.zamek, el.szyby, klimatyzacja, 3-osobowy, stan bdb, 19.000 zł, gm.Poświętne. (85)650-19-64.
ZAFIRA 1.8B (2000) bogate wyposażenie, srebrny, 15.300 zł, ok.Zambrowa. 606-996-534, (86)271-95-35.
ZAFIRA 2,0DTH (2001) klimatyzacka, elektryka, alufelgi, 4xpp, 100% bezwypadkowy, 18.300 zł, gm.Kolno. 515-395-774.
ZAFIRA 2,0DTI (2000) klimatyzacja, 7-osobowy, st.bdb, 13.900 zł, Suwałki. 886-156-334.
ZAFIRA 2.0D (2000) stan bdb, 196.000km, 13.000 zł, gm.Boćki. 692-609-214.
ZAFIRA 2.0DI (2000) 15.000 zł, Supraśl. 531-439-905.
ZAFIRA 2.0DTI (2007) 7-osobowy, książki serwisowe, 33.000 zł, Łapy. 790-228-149.
ZAFIRA 2.0TDI (2003) bogate wyposażenie, 16.500 zł, ok.Siemiatycz. 604-487-950.
ZAFIRA, diesel (2002) 19.500 zł, Zambrów. 604-555-875.

❑ PEUGEOT

106 1,0B (1997) 2.100 zł, Białystok. 790-445-921, 530-797-204, 600-302-280.
106 1,1B (1992) 1.950 zł, Suwałki. 604-657-166.
106 1.0B (1996) 4-drzwiowy, 3.800 zł, Białystok. 518-044-559.
106 XN 1.1B (1996) 5-drzwiowy, stan bdb, 2.600 zł, Sokółka. 500-006-156.
106 XN 1124 1.2B (1995) alarm, 5d, 5.700 zł, Białystok. 501-456-832.
205 1.4B+G (1991) cabrio, Roland garros, stan bdb, 3.800 zł, Suwałki. 500-765-763.
206 1,1B (2002) el.szyby, podgrzewane siedzenia, lusterka, 2xpp, alufelgi, czujnik deszczu, wspomaganie, 11.800 zł. 505-027-126.
206 1.1B (2001) wspomaganie, c.zamek, abs, 120.000km, stan bdb, 8.200 zł, ok.Białegostoku. 790-524-187.
206 1.1B (2001) zielony metalik, 5-drzwiowy, stan bdb, 7.000 zł, B-stok. 604-799-559.
206 1.9D (2000) 9.800 zł, gm.Brańsk. 510-723-235.
206, 1.1B (2000) 5-drzwi, salon, wspomaganie, c.zamek, el.szyby, 8.400 zł, B-stok. 600-041-818.
206, 1.2B (1999) ABS, wspomaganie, c.zamek, el.szyby, 4.700 zł, Augustów. 607-968-192.
206, 1.4B (2006) 60 tyś/km, pełna opcja, 18.000 zł, gm.Nowe Piekuty. 661-484-143.
206, 1.9D (2000) srebrny metalik, 3-drzwiowy, wspomaganie, szyberdach, 7.500 zł. (85)650-53-85, 792-467-705.
206SW 2.0HDI (2004) kombi, 100.000km, bogate wyposażenie, srebrny metalik, 12.500 zł, Augustów. 607-887-815.
306, 1.4B +g (1995) st.db, 2.100 zł, lub zamiana, Brańsk. 883-224-156.
307 1.6B (2001) złoty metalik, llwł, klimatyzacja, stan bdb, 11.000 zł, Białystok. 661-241-800.
307 2,0HDI (2002) bordowy metalik, klimatyzacja, 3-drzwiowy, 13.200 zł, Augustów. 514-666-843.
405 1,6B+G (1990) 2.500 zł, gm.Szypliszki. 797-948-704.
405GL B +g (1992) 2.000 zł, Przerośl. 515-958-363.
406 1.6B sedan (1996) niebieski metalik, stan db, ekonomiczny, 3.500 zł, Białystok. 517-176-368.
406 1.8B+G (1996) ciemna wiśnia, stan bdb, 5.500 zł, lub zamienie na mniejszy, ok.Augustowa. 885-891-548.
406 1.8B+G sekwencja 16V (1997) stan db, 6.000 zł. 506-818-943.
406 2.0B (2002) kombi, klimatronic, 4xel.szyby, alufelgi, stan bdb, 138KM, 7.400 zł, Łapy. 508-950-308.
407 2,0TD (2006) pełna opcja, 28.000 zł, gm.Baranowo. 602-106-776.
407 2.0HDI (2007) bezwypadkowy, salonowy, serwisowany, bogate wyposażenie, 30.900 zł, Zambrów. 604-532-696.
407 2.0HDI (2007) kombi, salonowy, serwisowany w ASO, 175.000km, 29.500 zł, gm.Wys.Maz. 667-151-100.
407SW 2,0HDI (2006) kombi, serwisowany, bezwypadkowy, 27.700 zł, Łomża. 502-778-856.
605 2,1 TD (1993) 1.500 zł, Bielsk Podl. 608-327-131.
605 2.5TD (1994) 3.000 zł, Białystok. 504-394-984.
607 2,2HDI (2000) błękitny metalik, pełna opcja, zadbany, 21.500 zł, gm.Nowinka. 603-766-999.
BOXER L2H2, 2.2HDI (2006) elektryka, 52 tys/km, bezwypadkowy, salonowy, 35.000 zł, ok.Zambrowa. 604-532-696.
J5 2,5 D (1989) podwyższany, sprawny, 1.700 zł, Białystok. 502-055-827.
PARTNER 1,8D (1997) na części, uszkodzony, 2.500 zł. 501-441-611.
PARTNER 1,9D (2001) 5-osobowy, hak, 9.700 zł, Białystok. 515-076-758.
PARTNER 1.4B (2000) salonowy, wspomaganie, pp, 5-osobowy, st.bdb, 6.600 zł, B-stok. 667-188-617.

❑ POLONEZ

1.6 (2001) 64 tyś/km, stan bdb, 4.300 zł. 503-447-663..
ATU 1,6 GSI (1999) stan bdb, 5.100 zł, ok.Szepietowa. 693-102-318.
ATU 1.6B +g (1998) 1.700 zł, gm.Szulborze. 504-721-280.
ATU plus 1.6B (1999) stan bdb, 1.500 zł, Stare Juchy. 604-236-806.
CARO 1.4B (1995) 1.100 zł, gm.Korycin. 607-296-338.
CARO 1.5B (1994) 700 zł, Łapy. 501-618-301.
CARO 1.6B (1999) stan bdb, 1.800 zł, Olecko. 500-602-360.
CARO 1.6GLi (1996) stan bdb, 47.000km, bordowy metalik, lwł, garażowany, alufelgi, 3.500 zł, Białystok. 506-178-521.
CARO 1.6GSI (1999) wspomaganie, radio, 1.900 zł, Boguty. 506-167-399.
CARO Plus 1.6B+G (1998) stan db, bezwypadkowy, 136tys/km, 2.000 zł, ok.Brańska. 600-694-555.
CARO plus 1.6GSI (1998) 1.200 zł, ok.Sokółki. 691-774-170.
CARO plus 1.6GSI (2001) stan bdb, 3.400 zł, Łapy. 692-280-310.
CARO Plus, 1.6 GSI (1998) hak, 1.500 zł, Knyszyn. 519-855-668.
CARO Plus, 1.6B+gaz (2001) stan bdb, 3.500 zł, gm.Łapy. 692-280-310.
CARO, 1.5B (1995) 1.500 zł, B-stok. 662-931-271.
CARO, 1.5B+G (1994) stan db, 76.000km, hak, opony zimowe, 1.500 zł, gm.Rutka-Tartak. (87)568-70-78.

❑ RENAULT

19 1.7B (1994) 1.500 zł, gm.Kobylin-Borzymy. (86)476-44-56 po 20.
19 chamade 1.8B+G (1997) c.zamek, radio, 1.200 zł, ok.Tykocina. 506-528-936.
CLIO 1,2B (2003) 5-drzwiowy, abs, elektryka, szary metalik, 10.300 zł, Ciechanowiec. 504-433-022.
CLIO 1,4B+G (1992) stan bdb, 2.700 zł, Białystok. 796-758-427.
CLIO 1.2B (1998) ciemny niebieski, serwis, stan db, 6.000 zł, B-stok. 510-912-941.
CLIO 1.2B (1999) 130.000km, serwisowany, 4.500 zł, Łapy. 514-550-906.
CLIO 1.2B (1999) e.szyby, wspomaganie, radio CD, c.zamek, złoty, 4.400 zł, Łapy. 508-950-308.
CLIO 1.5D (2006) bogate wyposażenie, ekonomiczny, 5-drzwiowy, nowy model, salonowy, serwisowany, 16.100 zł, Białystok. 519-425-543.
CLIO 1.5DTI (2004) klimatyzacja, elektryka, pp, 9.000 zł, B-stok. 501-254-673.
CLIO I 1,9 D (1998) biały, 3-drzwiowy, 3.300 zł, Białystok. 513-555-193, 516-804-698.
CLIO, 1.2 (2000) stan db, 320 tys/km, 2.900 zł. 696-917-313.
CLIO, 1.2 (2000) stan db, 320.000km, 2.800 zł. 696-917-313.
CLIO, 1.2B (1999) granat, stan bdb, 6.500 zł, ok.Czyżewa. 516-180-967.
ESPACE 2.0B+G (1997) hak, 7-osobowy, klimatyzacja, 2xszyberdach, el.lusterka, stan bdb, 6.400 zł, Sokółka. 605-884-777.
ESPACE grand 2,2DT (2000) welur, klimatyzacka, el.szyby, 12.500 zł, Białystok. 533-763-666.
ESPACE grand 2,2TDI (2004) 150KM, 25.000 zł, Olecko. 668-392-625.
ESPACE, 2.0B+G (1998) 7-osobowy, klimatyzacja, ABS, 2xpp, alufelgi, niebieski metalik, 8.900 zł, Białystok. 511-615-646.
ESPACE, 2.8 V6 B+gaz (1993) w całości lub na części, 2.000 zł, ok.Ełku. 507-331-362.
G300 HDS (1995) 14.6t, widły, chwytak do palet, drewna, 49.500 zł, Bielsk Podlaski. 606-313-252.
GRAND SCENIC 1.9DCI (2004/05) 20.000 zł, Białystok. 604-549-111.
KANGOO 1,4B (1998) biały, 4.000 zł, Białystok. 660-137-813.
KANGOO, 1.5D (2004) morski, ABS, klimatyzacja, el.szyby, kpl. opon lato/zima, 13.900 zł. 501-346-229.
KANGOO, 1.9D (1998) stan bdb, 5.700 zł, ok.Olecka. 504-017-488.
LAGUNA 1,6B+G (1999) 6.500 zł, Suwałki. 662-198-264.
LAGUNA 1,8 16 V(2004) klimatyzacja, ESP, elektryka, 15.500 zł. 507-692-847..
LAGUNA 1.8b+g (2001) 110.000km, klimatyzacja 2-strefowa, 11.500 zł, Suwałki. 506-039-064.
LAGUNA 1.8B+G sekwencja (1997) 9.000 zł, ok.B-stoku. 501-647-729.
LAGUNA 1.9B (1997) automat, centr.zamek, 8.000 zł, Suwałki. 510-658-833.
LAGUNA 1.9DCI (2002) 13.800 zł, Siemiatycze. 691-518-237.
LAGUNA 1.9DTI (2004) stan bdb, 16.000 zł, Sokółka. 504-216-553, (85)711-47-61.
LAGUNA 2,0B+G (1995) 120KM, czerwony, 2.300 zł, Suwałki. 660-724-809.
LAGUNA 2,2D (1996) el.szyby, klimatronic, c.zamek, alarm, radio CD, 3.000 zł, ok.Suwałk. 605-230-627.
LAGUNA II 1,6B (2001) lwł, serwisowany, 9.500 zł, Czyżew. 609-852-042.
LAGUNA kombi, 1.8B (1997) 180 tyś/km, wspomaganie, c.zamek, el.szyby, pp, stan bdb, 4.300 zł, B-stok. 506-726-784.
LAGUNA, 1.8B+ nowy gaz sekwencja (1995) zielony, 2.500 zł, gm.Boguty. 509-976-184.
LAGUNA, 1.9DCI (2003) morski metalik, 8xpp, el.szyby, lusterka, bogate wyposażenie, 11.700 zł, Hajnówka. 691-278-301.
MAGANE classic 1,6B (1997) el.szyby, czerwony, 3.500 zł, Łapy. 514-607-666.
MASTER 2,5DCI (2005) klimatyzacja, elektryka, tempoma, komputer, c.z, 25.500 zł, gm.Brańsk. 791-524-323.
MEGANE 1,6 16 V (2003) klimatyzacja, elektryka, po wymianie rozrządu, 16.200 zł, 507-692-847..
MEGANE 1,9DCI (2006) klimatronic, elektryka, 5-drzwiowy, abs, 10xpp, 145.000km, 24.000 zł, Białystok. 889-674-066.
MEGANE 1.4B (1999) 4.600 zł, Augustów. 603-217-751.
MEGANE 1.4B (1999) 4xpp, 5-drzwiowy, wspomaganie, klimatyzacja, 8.000 zł, Zambrów. 667-081-522.
MEGANE 1.4B +g (1996) st.bdb, 4.500 zł, gm.Jaświły. 695-119-308.
MEGANE 1.4B+G (1996) el.szyby, el.lusterka, centr.zamek, wspomaganie, 3.500 zł, lub zamiana na busa, ok.Ełku. 507-331-362.
MEGANE 1.4B+G 16V (1999) 6.500 zł, gm.Wyszki. 798-860-975.
MEGANE 1.6B (1996) stan db, 160.000km, 1.300 zł, ok.Hajnówki. 694-880-010.
MEGANE 1.6B+ gaz (1997) bordowy, sedan, immobiliser, p.p., 3.000 zł, Biała Piska. 512-278-054.
MEGANE 1.9D (1998) 6.300 zł, Suraż. 505-637-338.
MEGANE 1.9DCI (2001) kombi, 180.000km, bogate wyposażenie, kpl.kół zimowych, 12.000 zł, Sejny, 668-354-345.
MEGANE 1.9TDCI (2004) elektryka, ważne OC i AC, ABS, skóra, 8xairbag, komputer, bezwypadkowy, 22.000zł, Białystok. 604-197-223.
MEGANE cabrio 1,6B+G (2000) skóra, 12.800 zł, Wys.Maz. 500-070-370.
MEGANE II kombi, 1.5DCI (2004) 90.000km, 17.000 zł, Łapy. 605-545-376.
MEGANE Scenic 1,9TDi (1999) pełna opcja, gm.Grajewo, 8.500 zł lub zamienię na siano w belach. 509-786-874.
MEGANE sedan, 1,4 b (1997) 4.900 zł, Łapy. 663-576-190.
MEGANE, 1.4B (1999) 5-drzwi, II-wł, 164 tyś/km, c.zamek, hak, kpl.opon zimowych, 8.300 zł. 513-259-120..
MEGANE, 1.5DCI (2008) pełna elektryka, nawigacja, klimatyzacja, stan bdb, 28.500 zł, B-stok. 602-454-606.
MEGANE, 1.9DCI, 119 tyś/km, p.wyposażenie, 10.700 zł. 501-721-142..
R19 1.9D (1992) 3.000 zł, Białystok. (85)742-03-74, 510-400-382.
RX4 1,9DCI (2002) salomon, 132.000km, najbogatsze wyposażenie, 4x4, stan bdb, 21.000 zł, Suwałki. 886-156-334.
SAFRANE 2,2B (1995) +gaz, klimatyzacja, el.szyby, lusterka, alufelgi, airbag, wspomagnie, c.zamek, gm.Sejny, 4.000 zł. 697-563-419.
SAFRANE 3.0B +g (1993) 3.200 zł, Ostrów Maz. 503-116-435.
SAFRANE, 2.2B+G Si (1996) podgrzewane skórzane siedzenia, automat, pełna opcja, hak, halogeny, klimatyzacja, 5.000 zł, Wys.Maz. 606-391-222.
SCENIC 1,5 DCI (2004) salonowy, bezwypadkowy, bogate wyposażenie, 19.900 zł, Białystok. 509-915-844.
SCENIC 1,6B (1997) 68.500 zł, Mońki. 693-121-622.
SCENIC 1,9D (1998) wspomaganie, c.z, el.szyby, stan bdb, 10.200 zł, gm.Sztabin. 666-232-555.
SCENIC 1,9DCI (2001) pełne wyposażenie, 12.500 zł, Ciechanowiec. 509-616-680.
SCENIC 1,9TDI (1998) uszkodzony po dachowaniu, 2xpp, 2.000 zł, Suwałki. 504-773-521.
SCENIC 1,9TDI (1999) wspomaganie, klimatyzacja, relingi, Kobylin Borzymy, 8.200 zł. 787-121-697.
SCENIC 1.9D (2002) e.szyby, klimatyzacja, alufelgi, 13.800 zł, Lipsk. 725-254-477.
SCENIC 1.9DCI (2002) serwisowany, klimatyzacja, kontrola trakcji, 14.600 zł, Suwałki. 607-647-402.
SCENIC 1.9DTI (2000) 10.800 zł, Sokółka. 506-843-043.
SCENIC 1.9DTI (2001) zadbany, 15.800 zł, Suwałki. 600-154-848.
SCENIC 1.9TD (2000) klimatyzacja, zadbany, 11.500 zł, Białystok. 503-042-555.
SCENIC 2,0B+G (2000) 10.800 zł, gm.Stary Lubotyń. 698-312-769.
SCENIC 2.0B (1996) klimatyzacja, abs, elektryka, airbag, 5.500 zł. 664-127-943.
SCENIC 2.0B (1997) elektryka, szyberdach, stan bdb, 4.800 zł, Sokółka. 500-006-156.
SCENIC II 1,9DCI (2003) 23.000 zł, Suwałki. 669-251-212.
THALIA 1,4B (2004) 5-drzwiowy, zielony metalik, bezwypadkowy, wspomaganie, c.z, 2xpp, 2xkpl.opon, 12.800 zł, Suwałki. 509-978-783.
THALIA, 1.4B (2004) 2x komplety opon, granatowy, serwisowany, I wł, 12.500 zł, Suwałki. 502-374-443 po 16.
TRAFIC 2.1D (1997) bus, hak, 4.500 zł. 503-314-172.

❑ ROVER

400 1,6B (1997) wspomaganie, c.z, abs, 2xpp, elektryka, 2xkpl.opon, klimatyzacja, 4.700 zł, Łapy. 503-909-606.
400 1,6B (1998) klimatyzacja, alarm, c.z, 4xel.szyby, lusterka, 2xpp, 8.000 zł, Białystok. 533-805-123.
400 1.6B 16V (1998) klimatyzacja, alarm, abs, centr.zamek, 4xel.szyby, el.lusterka, 2xpp, 8.000 zł, Białystok. 503-805-123.
416 1,6 b (1996) stan bdb, jasny metalik, skóra, alufelgi, szyberdach, 4.500 zł, B-stok. 783-120-805.
618 1.8B+G sekwencja (1997) zielony metalik, 2xkpl.kół, pełna opcja, 3.500 zł. 509-944-906.
620 2,0B (1994) klimatyzacja, kpl.opon zima/lato, 3.500 zł, Białystok. 605-856-558.
75, 2.0D (2000) klimatyzacja, elektryka, 12.700 zł. 517-065-520..

❑ SEAT

ALHAMBRA 1,9TDI (2001) klimtronic, elektryka, c.z, hak, 4xpp, alufelgi, 19.800 zł, gm.Kolno. 515-395-774.
ALHAMBRA 1.9TDI (1999) 110KM, zielony metalik, klimatyzacja, hak, roleta, relingi, 14.500 zł, Łomża. 668-208-817.
ALHAMBRA 1.9TDI (2002) 130KM, czarny, klimatronik, webasto, 24.800 zł. 505-780-200.
ALHAMBRA 110 KM 1,9 TDI (1999) klimatyzacja, c.zamek, el.szyby, lusterka, roleta, 14.400 zł, Łomża. 696-572-324.
ALHAMBRA, 1.9TDI (1998) srebrny metalik, ABS, airbag, klimatyzacja, 7-osobowy, c.zamek, bez korozji, stan bdb, 14.700 zł, Sztabin. 665-085-235.
ALHAMBRA, 1.9TDi (2002) ciężarowy, 5 miejsc, do lekkich poprawek, 20.500 zł, Łapy. 504-054-477.
AROSA 1,4 (1997) 8.000 zł. 503-095-620.
AROSA 1.7 SDI (1999) 8.800 zł, ok.Sztabina. 605-515-311.
CORDOBA 1.6TD (1994) 2.500 zł, ok.Suwałk. (87)568-32-77.
CORDOBA, 1.4 (1997) sedan, bezwypadkowy, salonowy, brązowy metalik, 6.500 zł, Olecko. 506-270-589.
CORDOBA, 1.4B+gaz sekwencja (1997) stan bdb, 5.700 zł, Augustów. 608-660-650.
CORDOBA, 1.4TDI (2005) salonowy, klimatyzacja, serwisowany, 19.000 zł, gm.Juchnowiec. 696-917-313.
CORDOBA, 1.6B (1999) 6.800 zł, Zambrów. 604-555-875.
IBIZA 1,4B (1999/00) pełne wyposażenie, 5-drzwiowy, 6.800 zł, Suwałki. 534-567-057.
IBIZA 1,9 D (1994) 3.500 zł, ok.Zambrowa. 505-423-525.
IBIZA 1,9SDI (1999) w całości lub na części, ubezpieczony IX 2012, 3.500 zł, gm.Rajgród. 518-843-876.
IBIZA 1.0B (2000) abs, wspomaganie, c.z, elektryka, 7.800 zł lub zamienię na większy, B-stok. 504-407-101.
IBIZA 1.9D (1994) stan bdb, 1.800 zł, ok.Suchowoli. 506-381-170.
IBIZA 1.9TDI (1998) bogate wyposażenie, 130KM, 5d, czerwony, 8.500 zł, Kuźnica. 500-710-775.
IBIZA 1.9TDI (1998) wspomaganie, elektryka, centralny zamek, ABS, 5.800 zł, Białystok. 797-309-167.
LEON 1,9TDI (2003) 110KM, klimatyzacja, elektryka, alufelgi, 18.900 zł, Ciechanowiec. 504-433-022.
LEON 1.4B (2002) st.bdb, 13.500 zł, Łomża. 600-509-522.
LEON 1.4B (2003) 120.000km, czarny metalik, klimatyzacja, abs, esp, 2xkpl. kół, 16.900 zł, Wys.Maz. 500-123-160.
LEON 1.9D (2000) alufelgi, szyberdach, srebrny metalik, 15.200 zł, gm.Kołaki Kośc. 782-548-678.
TOLEDO 1,6 b +gaz (1993) stan bdb, 3.500 zł, Białystok, 698-666-348.
TOLEDO 1,6B+g (1993) alufelgi, wspomaganie, 2.400 zł, Białystok. 796-350-601.
TOLEDO 1,6B+G (1996) wspomaganie, stan bdb, 3.800 zł, Siemiatycze. 608-525-734.
TOLEDO 1,9TDI (1997) 110KM, elektryka, klimatyzacja, immobiliser, stan bdb, 7.500 zł, Zambrów. 600-981-616.
TOLEDO 1,9TDI (2001) klimatyzacja, elektryka, alufelgi, 16.900 zł, ok.Łomży. 510-892-595.
TOLEDO 1.6B +g (1997) el.szyby, zamek, klimatyzacja, 3.800 zł, gm.Brańsk. 503-448-011.
TOLEDO 1.8B (1998) klimatyzacja, e.szyby, abs, c.zamek, 4xpp, 4.900 zł, Olecko. 601-471-828.
TOLEDO 1.9TDI (1993) 3.000 zł, gm.Brańsk. 501-066-823.
TOLEDO 1.9TDI (1999) klimatyzacja, ABS, 2xpp, 12.500 zł, gm.Nowy Dwór. 505-521-547.

❑ SEICENTO

1,1 b (1999) niebieski, 3.800 zł, Augustów. 507-706-765.
1.1B (1999) 2xkpl.opon, opłaty maj 2012, stan db, 2.800 zł, Dąbrowa B-stocka. (85)711-12-43 po 20.00.
1.1B (2003) bezwypadkowy, alarm, c.zamek, stan bdb, 5.200 zł, Białystok. 506-085-995.
900 (2002) stan bdb, bezwypadkowy, 4.400 zł, B-stok. 535-369-056.
900B (1999) 106tys/km, bordowy metalik, 4.300 zł, Ełk. 608-467-059.
900B (1999) niebieski, stan bdb, 3.200 zł, Suwałki. 510-472-570.
900B (2000) lwł, stan db, 3.000 zł, gm.Suchowola. 695-838-427, (85)712-57-38.
900B (2002) 126.000km, serwisowany, 5.000 zł, Białystok. (85)732-76-21, 791-597-726.
900B +g (1999) czerwony, kpl.opon zimowych, 2.800 zł, Suwałki. 696-813-005.
900B +g (2000) 91.000km, 4.500 zł, B-stok. 602-777-498.
900B+G (1999) stan bdb, opony zimowe, letnie, 4.500 zł, Suchowola. 693-767-170.

❑ SKODA

FABIA 1,4 MPI (55 KM), 176.000 km, 2000 rok, biała, bezwypadkowa, LPG, cena 9900 zł (do negocjacji), tel.: 607 807 800.
FABIA (2001) 64 tyś/km, stan bdb, 11.900 zł. 503-447-663..
FABIA 1,4 MPI (2000) czerwona, stan bdb, garażowana, el.szyby, 11.200 zł, Brańsk. 511-668-663 po 16.00.
FABIA 1,4B (2008) bezwypadkowy, lwł, 27.000 zł, Wasilków. 605-200-893.
FABIA 1,4B+gaz (2000) wspomaganie, pp, 10.300 zł, Łapy. 791-933-064.
FABIA 1,9TDI (2000) alufelgi, klimatyzacja, srebrny metalik, beżowy środek, 14.500 zł, Kolno. 600-156-080.
FABIA 1.2B (XII.2004) lwł, salon polska, 12.000 zł, Białystok. 696-518-518.
FABIA 1.2B+G (2004) uszkodzona, 1.600 zł lub na części, Białystok. 697-526-944..
FABIA 1.4B (2001) 103tys/km, wspomaganie, pp, alarm, lwł, 11.900 zł, B-stok. 607-275-327.
FABIA 1.4B (2003) 26.000km, lwł, salonowa, bezwypadkowa, garażowana, 15.900 zł, Białystok. 503-071-104.
FABIA 1.4B +g (2000) 115.000km, 10.500 zł. 663-814-549.
FABIA 1.4MPI (2001) uszkodzony, zdekompletowany, 1.400 zł, ok.Ciechanowca. 508-637-520.
FABIA 1.4MPI B (2001) kombi, 9.000 zł, Augustów. 517-527-467.
FABIA, 1.2B (2003) niebieski, pp, 100 tyś/km, 12.500 zł, Suwałki. 501-157-515.
FABIA, 1.4TDI (2009) klimatyzacja, el.szyby, komputer, 26.000 zł, B-stok. 511-019-424.
FELICIA (1998) kombi, 3.500 zł, Jedwabne. 793-733-327.
FELICIA 1,3 b (1999) I wł. stan db, 2.600 zł, Białystok. 696-564-367.
FELICIA 1,3 b +gaz (1998) 1.500 zł, Krynki. 696-893-542.
FELICIA 1,3B+G (1999) 118.000km, 5.200 zł, Łapy. 697-733-913.
FELICIA 1,6B (1996) stan db, 2.000 zł, Białystok. 504-821-276.
FELICIA 1,6MPI (1993) lub na części, 1.200 zł, Turośń Kościelna. 506-803-566.
FELICIA 1.3B (1996) pick-up, 1.600 zł, lub zamiana na inny osobowy, ok.Wys.Maz. 726-795-961.
FELICIA 1.3B (1999) 5-drzwi, 70.000km, alufelgi, stan bdb, 4.200 zł, Białystok. 602-120-818.
FELICIA 1.3B+G (2000) niebieski, stan bdb, 4.500 zł, gm.Zaręby Kośc. 662-094-212.
FELICIA 1.3KAT (1999) kombi, ciężarowy, szary, 1.800 zł, Szepietowo. (86)477-05-29, 9-15.00.
FELICIA 1.3MPI (1998) 3.600 zł, Sokoły. 609-611-467.
FELICIA 1.6B (1998) 4.500 zł, Kobylin Borzymy. 513-380-614.
FELICIA 1.6B, kombi, bezwypadkowy, lwł, 4.500 zł. 502-359-390.
FELICIA 1.6MPI (1999) wspomaganie, zadbana, 4.800 zł, Czyżew. 512-658-239.
FELICIA LXI 1.3B+g (1996) hak, granatowy, 2.200 zł, gm.Turośl. (86)214-18-20.
FELICIA, 1.3B (2000) hak, c.zamek, stan bdb, 3.800 zł, gm.Tykocin. 512-606-951.
FELICJA 1.3B (1997) 2.750 zł, Mońki. 606-314-662.
OCTAVIA 1,6B (1999) bordowy metalik, salonowy, bezwypadkowy, 9.400 zł, ok.Wys.Maz. 885-142-119.
OCTAVIA 1,9D (2005) kombi, pełne wyposażenie, 24.500 zł, Suwałki. 534-567-057.
OCTAVIA 1.6B (1998) srebrny, 9.000 zł, Wyszki. 798-828-121.
OCTAVIA 1,6B (2003) lwł, 90.000km, 18.000 zł, ok.Bielska Podlaskiego. 511-651-774.
OCTAVIA 1.6B+G (1999) 9.600 zł. 782-800-618.
OCTAVIA 1.9TDI (2004) 110KM, bezwypadkowa, nowa turbina, 22.900 zł, Łomża. 602-884-938.
OCTAVIA I 1.9TDI (2003) 90KM, bezwypadkowa, lwł, salonowa, klimatyzacja, 4pp, 18.700 zł, Zambrów. 608-824-509.
OCTAVIA I 1.9TDI (2004) klimatyzacja, elektryka, alufelgi, hak, 24.700 zł, ok.Łomży. 510-892-595.
OCTAVIA II 1,6 b +gaz sekwencja (2004) książka serwisowa, bopgate wyposażenie, 30.900 zł, Białystok. 606-122-515.
OCTAVIA kombi, 1.9TDI (2001) ciemny granat, hak, stan bdb, 11.500 zł, B-stok. 784-325-571.
OCTAVIA, 1.6B+gaz (1999) salon, 5-drzwi, 9.700 zł, Wys.Maz. 662-072-117.
OCTAVIA, 1.8TB+gaz (2001) wersja Elegance, automat, 15.500 zł, B-stok. 502-712-229.

❑ STAR

1142 7.0D (1993) 10.000 zł, gm.Juchnowiec. 728-473-871.
200 (1985) 7.000 zł, lub zamienię na przyczepę rolniczą wywrotkę, gm.Śniadowo. (86)217-63-04.
200 3W (1987) 3.500 zł lub na części, ok.Knyszyna. 518-900-361.
200 7,0D (1993) wywrotka, 6.000 zł, gm.Poświętne. 663-383-753.
200 7.0D (1995) 4.000 zł, gm.Poświętne. 663-383-753.
742 izoterma 4.3D (1995) 7.900 zł, B-stok. 605-676-322.
W200, 6.6D (1991) wywrotka, ładowność 6t, 6.000 zł, Sokółka. 505-231-261.

❑ SUBARU

LEGACY, 2.0 (1999) kombi, 125KM, ABS, 2xpp, klimatyzacja manualna, 4x4, reduktor, hill holder, kpl.opon, 1.550 zł. 505-234-904.

DO WYGRANIA 40 000 ZŁOTYCH!



Więcej na stronie 7 i 15

❑ SUZUKI

BALENO kombi, 1.8B (1997) klimatyzacja, elektryka, stan bdb, 4.000 zł, gm.Janów. 507-440-958.
GRAND vitara 2,0B (2000) 19.000 zł, Suwałki. 501-566-046.
GRAND Vitara 2.7B (2007) 4x4, automat, 35.000km, srebrny, pełne wyposażenie, 46.000 zł, Wasilków. 790-713-063.
GRAND Vitara, 2.0HDI (2002) 5-drzwi, srebrny metalik, reduktor, hak, 160 tyś/km, 26.500 zł, Siemiatycze. 663-175-101.
SWIFT premium 1,3B (2008/09) 22.000km, bogata wersja, 28.500 zł, lub zamienię na większy, Bielsk Podlaski. 503-359-858.
VITARA 1.6B +g (1991) 4x4, miękki dach, 6.700 zł, ok.Łomży. 602-884-938.
VITARA 2,0B (1997) stan bdb, 10.900 zł, gm.Dąbrowa Białostocka. 505-093-727.
WAGON R+ 1,0B 16 V (1998) wspomaganie, 2xpp, c.z, 6.500 zł, Białystok. 600-646-135.

❑ TATRA

815 (1992) 2szt, 35.000 zł/szt, Sztabin. 693-390-242.
815 16D (1987) wywrotka, 18.000 zł, Biał

KRAMIK

COROLLA 1.4B (2000) hatchback, klimatyzacja, 97KM, 9.500 zł, Białystok. 512-098-730.
COROLLA 1.6B (1994) czarny metalik, wspomaganie, welurowe fotele, stan db, sprawny, 3.850 zł, Białystok. 792-489-936.
COROLLA 2.0D (2003) 100.000km, srebrna, klimatyzacja, nowe opony, zimowe, stan bdb, 27.000 zł, gm.Suchowola. (85)712-58-03.
COROLLA 2.0TDi (2002) pełne wyposażenie, 18.000 zł, Łomża. 796-853-178.
COROLLA, 1.4B (1997) sedan, stan bdb, bezwypadkowy, 6.200 zł, B-stok. 535-369-056.
COROLLA, 1.4B (1998) srebrny, 3-drzwi, 6.700 zł, Łapy. 663-576-190.
COROLLA, 1.4D4D (XI 2006) 5-drzwiowy, 72 tys/km, 27.900 zł. 512-537-245..
COROLLA, 1.4VVTI (2000) granatowy, stan bdb, garażowany, 10.600 zł, Zambrów. 503-080-372, (86)271-08-14.
COROLLA, 1.4VVti (2006/07) sedan, serwisowana, klimatyzacja, elektryka, 80 tys/km, stan bdb, 28.900 zł, Białystok. 698-045-401.
COROLLA, 2.0 D4D (2003) 110KM, 24.0000km, 20.000 zł, Białystok. 660-739-867.
LAND Cruiser HJ60 4,0D (1985) lwł, 20.000 zł, Suwałki. 516-940-508.
PREVIA 2.4B (1994) grafitowy, 6.000 zł, Mońki. 500-102-280.
RAF IV 2,0 (1996) 4x4, c.zamek, elektryka, 2x szyberdach, 15.500 zł. 507-692-847..
RAV 4 2,0D (2004) 42.000 zł, ok.Kolna. 504-182-295.
RAV4 2,0D (2004) 5-drzwiowy, srebrny metalik, klimatronic, nawigacja, alufelgi, 39.000 zł, Białystok. 509-551-625.
RAV4 2.0D4D (2002) pełne wyposażenie, bez skóry, czarny, 32.000 zł, ok.Siemiatycz. 787-567-395.
STARLET 1,3B (1993) 2.500 zł, ok.Suwałk. 511-049-885.
TOYOTA corolla 1.3 B+G (1995) 3-drzwi, elektryka, wspomaganie, 1xpp, 1600 zł. 721-583-686
YARIS 1,0 b (1999) 5-drzwiowa, klimatyzacja, bezwypadkowa, stan bdb, 13.700 zł, Białystok. 669-567-521.
YARIS 1,0 b (2001) wspomaganie, c.zamek, ABS, el.szyby, srebrny metalik, 9.400 zł, Łapy. 503-157-883.
YARIS 1,0B (1999) 5-drzwiowy, bordowy, stan bdb, 9.500 zł, Łomża. 798-306-771.
YARIS 1,0B (2001) 5-drzwiowy, stan bdb, lwł, 13.000 zł, Wys.Maz. 508-305-288.
YARIS 1,0B (2003) klimatyzacja, alarm, radio, immobiliser, poduszka, srebrny metalik, 5-drzwiowy, 14.500 zł, Białystok. 795-528-733.
YARIS 1.0B (1999) bogata wersja, st.bdb, 12.000 zł, Augustów. 511-217-040.
YARIS 1.0B (2001) 5-drzwiowe, bogate wyposażenie, 12.900 zł, B-stok. 789-276-524.
YARIS 1.0B (2004) uszkodzona, 11.500 zł, B-stok. 501-512-833.
YARIS 1.0B (2005) 133.000km, srebrny, 17.000 zł, Łapy. (85)715-66-48.
YARIS 1.0B (2007) 3-drzwiowy, czerwony, el.lusterka, wspomaganie, ABS, klimatyzacja, 21.900 zł, Sokółka. 503-579-386.
YARIS 1.3B (2002) 5-drzwiowy, niebieski, stan bdb, 17.000 zł, B-stok. 517-245-751.
YARIS 1.3B +g (2004) 5-drzwiowy, 109.000km, 19.900 zł, Białystok. 608-013-790.
YARIS, 1.3 (2007) srebrny, 5-drzwiowy, stan bdb, 25.500 zł.Łapy. 798-249-040.
YARIS, 1.4 D4D (2005) 5-drzwiowy, srebrny metalik, klimatyzacja, 23.500 zł, Suraż. 663-960-910.

❑ UAZ

1.9D (1976) silnik Mercedes, 5.500 zł, do uzg, ok.B-stoku. 696-476-243.
469 2,4D (1992) składak, hak, orurowany, sprawne napędy, nowe opony, 5.300 zł, Sejny. 601-717-887.

❑ VOLKSWAGEN

2,5 SDI (1998) biały, max długi, wysoki, 14.000 zł. 693-995-872..
BORA 1,9 TDI (1999) 90 KM, srebrny metalik, klimatronic, 14.000 zł, Suwałki. 504-011-278.
BORA 1,9TDI (XII/1999) stan bdb, bogate wyposażenie, 17.900 zł, ok.Łap. (85)650-15-68, 607-474-205.
BORA 1.6 b (2000) srebrny metalik, zadbany, nowe opony, 14.500 zł, ok.Białegostoku. 501-866-801.
BORA 1.6B (1999) bogate wyposażenie, stan bdb, 12.900 zł, Łomża. 506-467-366.
BORA 1.9TD (1999) 12.000 zł, Wys.Maz. 887-956-681.
BORA 1.9TDI (2000) 14.600 zł, Sokółka. 506-843-043.
BORA 1.9TDI (2001/02) 115KM, grafitowy metalik, pełne wyposażenie, stan bdb, 21.000 zł, B-stok. 602-834-535.
BORA 1.9TDI (2002/03) 101KM, 4xpp, hatchback, climatronic, c.zamek, 2xkpl kluczy, stan bdb, 18.000zł, Ełk. 506-702-282.
BORA 1.9TDI 115KM (2001) EDITION, pełna elektryka, klimatronik, 6-biegowy, 17.600 zł, Mońki. 510-688-636.
BORA 2.8B +g (1999) nawigacja, podgrzewane fotele, pełna elektryka, 4x4, 205KM, 16.800 zł, ok.Suchowoli. 506-869-026.
BORA, 1.9TDI (2000) 110KM, 178.000km, granatowy metalik, 17.900 zł, Białystok. 506-962-827.
BORA, 1.9TDI (2003/2004) 140 tys/km, stan bdb, 25.500 zł. 518-930-226.
CADDY 1,9TDI (1999) stan bdb, 5.000 zł, gm.Wyszki. 504-688-935.
GARBUS (1971) rozebrany, przygotowany do remontu, 2.800 zł, Białystok. 534-540-500.
GOLF 1.4B+G (1992) 3-drzwiowy, 1.600 zł, gm.Stary Lubotyń. 602-210-871.
GOLF 4 1,4 b (2000) 5-drzwiowy, klimatronic, pełna elektryka, bezwypadkowy, 15.700 zł, Białystok. 669-567-521.
GOLF I 1.6D (1983) 5-drzwiowy, hak, sprawny, 800 zł, Orla. 791-546-708.
GOLF II 1,3B (1990) pełny wtrysk, 5-drzwiowy, szyberdach, obrotomierz, 1.800 zł, Sokółka. 504-908-538 po 15.
GOLF II 1,3B+G (1989) biały, po wymianie zawieszenia, stan db, 2.200 zł, Gołdap. 503-221-131.
GOLF II 1,6 b (1989) stan db, 1.300 zł, ok.Filipowa. 503-544-285.
GOLF II 1.3B (1990) stan db, czerwony, 1.100 zł, gm.Jaświły. 510-124-682.
GOLF II 1.3B +g (1990) st.bdb, 2.400 zł, ok.Sokółki. 668-328-046.
GOLF II 1.3B+g (1984) 1.500 zł, gm.Sidra. 514-227-791.
GOLF II 1.3B+g (1988) sprawny technicznie, 1.500 zł, Sokółka. 507-275-225.
GOLF II 1.6B (1991) stan bdb, 2.750 zł, ok.Łap. 603-454-575.
GOLF II 1.6B (1997) stan db, 1.000 zł, gm.Knyszyn. 514-490-362.
GOLF II 1.6B+G (1992) 2.100 zł, Czarna Biał. 602-824-278.
GOLF II 1.6TD (1990) wiśniowy, stan db, 2.600 zł, gm.Wyszki. (85)739-50-33.
GOLF II 1.6TD (1992) 1.800 zł, B-stok. 600-953-966.
GOLF II 1.6TD (1992) 3-drzwiowy, 2.500 zł, ok.Sejn. 660-542-166.
GOLF II 1.6TDI, stan db, 2.500 zł. 605-237-689.
GOLF II 1.8B +g (1991) c.zamek, hak, alufelgi, 4.500 zł, Suwałki. 510-180-756.
GOLF II, 1.6B+gaz (1983) 5-drzwi, szyberdach, alufelgi, c.zamek, czerwony, stan db, 1.500 zł, gm.Kowale Oleckie. 783-986-338.
GOLF II, 1.8G (1990) wspomaganie, przyciemniane szyby, 2.300 zł. 782-880-078.
GOLF III (1997) 3-drzwiowy, elektryka, szyberdach, abs, aiibag, 5.000 zł, Augustów. 721-134-737.
GOLF III 1,4 b +gaz (1992) 1.700 zł, gm.Dąbrowa B-cka. 518-409-938.
GOLF III 1,4B+G (1995) kombi, poduszka, wspomaganie, 3.800 zł, gm.Dobrzyniewo. 784-047-895.
GOLF III 1,6 b +gaz (1993) czerwony, stan bdb, 3.700 zł, ok.Dąbrowy B-ckiej. 512-478-610.
GOLF III 1,6B (1993) 5-drzwiowy, 3.000 zł, Augustów. (87)644-50-67.
GOLF III 1,8 b (1993) 2 poduszki, wspomaganie, alufelgi, 3-drzwiowy, 2.800 zł, Sokółka. 510-279-442.
GOLF III 1,8B (1993) 3-drzwiowy, 1.300 zł, gm.Piątnica. 664-850-608.
GOLF III 1,8B+G (1996) 4.500 zł, B-stok. 883-610-545.
GOLF III 1,8GT Special, stan bdb, pełna elektryka, bez korozji, autoalarm, szyberdach, 3.199 zł. 510-646-516.
GOLF III 1,9 D (1992) stan bdb, 4.200 zł, gm.Michałowo. 664-033-827.
GOLF III 1,9TD (1995) kombi, metalik, szyberdach, CD, c.z, alufelgi, stan db, 5.200 zł, ok.Sejn. 693-689-590.
GOLF III 1,9TDI (1994) hatchabck, 5-drzwiowy, elektryka, alufelgi, 4.500 zł, ok.Białegostoku. 505-414-370.
GOLF III 1,9TDI (1994) wspomaganie, el.lusterka, poduszka, 4.700 zł, gm.Nur. 506-870-716.
GOLF III 1.4B (1996) stan db, 4.500 zł, Suwałki. 663-609-910.
GOLF III 1.4B+G (1993) bordowy, stan db, 3-drzwiowy, 1.600 zł, B-stok. 662-191-656.
GOLF III 1.6B (1997) 4.500 zł, lub zamienię. 518-601-821.
GOLF III 1.6B +g (1995) wspomaganie, 1pp, 5-drzwiowy, st.bdb, 7.300 zł, ok.Siemiatycz. 508-924-602.
GOLF III 1.6B+g (1994) 5d, centr.zamek, 5.400 zł, gm.Augustów. 506-393-447.
GOLF III 1.8B (1992) 3-dzwiowy, bordowy, szyberdach, hak, alufelgi +kpl.kół zimowych, 2.700 zł, Dąbrowa Białostocka. 723-983-361.
GOLF III 1.8B (1993) 3.350 zł. 500-571-335.
GOLF III 1.8B (1993) niebieski, 3.500 zł, Suwałki. 504-419-928.
GOLF III 1.8B (1994) kombi, granatowy, stan bdb, 4.000 zł, Suwałki. 886-757-642.
GOLF III 1.8B (1995) składak, wspomaganie, abs, 5-drzwi, 1.600 zł, Giżycko. 796-910-181.
GOLF III 1.8B (1995) stan bdb, 4.200 zł, Grajewo. 723-144-984.
GOLF III 1.8B +g (1995) 5-drzwiowy, 3.800 zł, Ełk. 604-405-075.
GOLF III 1.8B +g (1996) zielony metalik, 7.200 zł, Krynki. 514-037-996.
GOLF III 1.8B+G (1992) 90KM, el.szyby, szyberdach, 3.500 zł, gm.Nowy Dwór. 510-634-856.
GOLF III 1.8B+G (1994) alufelgi, elektryka, szyberdach, czarny, stan bdb, 4.000 zł, Tykocin. 694-386-096.
GOLF III 1.9 (1997) 110KM, 3-drzwiowy, biały, 4.000 zł. 600-670-946.
GOLF III 1.9D (1997) 6.300 zł, Białystok. 517-983-929.
GOLF III 1.9D (1999) 13.500 zł, gm.Wasilków. 604-386-604.
GOLF III 1.9TD (1993) 6.000 zł, Suwałki. 500-091-031.
GOLF III 1.9TD (1995) klimatyzacja, alufelgi, elektryka, c.z, 5-drzwiowy, 6.000 zł. 516-541-899.
GOLF III 1.9TD (1995) kombi, metalik, szyberdach, CD, c.zamek, alufelgi, stan db, 5.200 zł, ok.Sejn. 693-689-590.
GOLF III 1.9TDi (1996) 90KM, czarny, alufelgi, 3-drzwiowy, przyciemniane szyby, 3.900 zł, ok.B.Podl. 501-361-840.
GOLF III 1.9TDI (1996) klimatyzacja, elektryka, szyberdach, st.bdb, 7.700 zł, Zambrów. 505-222-882.
GOLF III, 1.4B (1995) 5-drzwi, 4.000 zł, do uzg, gm.Radziłów. 797-194-914.
GOLF III, 1.4B+G (1993) granatowy, 800 zł, Olecko. 668-838-464.
GOLF III, 1.6B+G (1997) pełne wyposażenie, srebrny metalik, 6.800 zł, gm.Jedwabne. 600-850-991.
GOLF III, 1.8B (1992) stan bdb, 3.200 zł, Knyszyn. 510-646-516.
GOLF III, 1.8B (1992) stan bdb, 3.200 zł, Knyszyn. 510-646-516.
GOLF III, 1.8B+GT (1993) czarny, komputer, zadbany, sprawny, 2.900 zł, Oleszkowo. 666-149-903.
GOLF III, 1.9TDI (1994) 3-drzwi, opony zimowe, 2.900 zł, gm.Jasionówka. 511-963-415.
GOLF III, 1.9TDI (1995) czarny 3-drzwiowy, airbag, wspomaganie, radio, el.szyberdach, 4.500 zł, Białystok. 506-139-580.
GOLF III, 1.9TDI (1995) granatowy metalik, stan db, 3-drzwiowy, 3.500 zł, Suwałki. 725-442-740.
GOLF III, 2.0GTI (1994) hatchback, 150KM, el.szyby, szyberdach, wspomaganie, 4.000 zł, do uzg, Czarnowo. 515-587-659.
GOLF IV 1,6 b +gaz sekwencja (1999) zielony, stan db, 10.000 zł, ok.Czyżewa. (86)275-58-69, 511-626-549.
GOLF IV 1,6B (1998) czarny, kloimatyzacja, alufelgi, stan bdb, 13.200 zł, Augustów. 667-238-038.
GOLF IV 1,6B (2002) pełna opcja, 13.800 zł, Wys.Maz. 500-070-370.
GOLF IV 1,6B 16V (2003/04) kombi, zielony metalik, elektryka, salonowy, bezwypadkowy, 18.900 zł, Białystok. 518-044-559.
GOLF IV 1,8TB+G sekwencja (1999) GTI, 3-drzwiowy, elektryka, klimatronic, 150KM, 12.500 zł, Białystok. 507-603-785.
GOLF IV 1,9 TDI (2000) 5-drzwiowy, srebrny, klimatyzacja, stan bdb, 10.400, Suwałki. 507-266-601.
GOLF IV 1.4B (1998) 5-drzwiowy, czarny, c.zamek, po wymianie rozrządu, 10.500 zł, ok.Dąbrowy Białostockiej. (85)712-81-05.
GOLF IV 1.4B (1998) granatowy metalik, 5d, serwisowany, bezwypadkowy, zadbany, 10.700 zł, Suwałki. 509-690-965.
GOLF IV 1.4B (1999) wspomaganie, c.z, radio CD, niebieski metalik, serwisowany, 8.500 zł, Sokoły. 505-188-002.
GOLF IV 1.4B (2000) stan db, 9.000 zł, gm.Bargłów. 697-720-041.
GOLF IV 1.4B (2002) 58.000km, stan bdb, 16.000 zł, Augustów. 511-045-928.
GOLF IV 1.4B 16V (1998) 3d, el.szyby, szyberdach, centr.zamek, alufelgi, 10.400 zł, ok.Augustowa. (87)641-30-40.
GOLF IV 1.6B (1999) 115tys/km, nawigacja, klimatronic, c.zamek, 18.500 zł, gm.Janów. 511-195-442.
GOLF IV 1.9 TDI (2000) kombi, czarny, 14.500 zł, Białystok. 606-521-103.
GOLF IV 1.9SDI (2000) kombi, ESP, airbag, relingi, podgrzewane fotele, 12.500 zł, Białystok. 511-778-870.
GOLF IV 1.9TDI (1998) 10.900 zł, Łapy. (85)715-41-17.
GOLF IV 1.9TDi (1998) 15.600 zł, Dąbrowa B-stocka. 504-523-860, 798-721-282.
GOLF IV 1.9TDI (1998/99) 110KM, 5-drzwiowy HIGHLINE, alufelgi 16“, klimatronik, 17.100 zł, Zambrów. 667-200-423.
GOLF IV 1.9TDI (1998/99) 5-drzwiowy, bezwypadkowy, czarny, st.bdb, 17.200 zł, ok.Suwałk. 503-420-926.
GOLF IV 1.9TDI (1999) 4xpp, hatchback, wspomaganie, 11.500 zł, Ełk. 506-702-282.
GOLF IV 1.9TDI (1999) kombi, 13.500 zł, ok.Moniek. 509-077-873.
GOLF IV 1.9TDI (2000) 4 Matic, kombi, czarny, 13.500 zł, Białystok. 667-770-173.
GOLF IV 1.9TDI (2000) kombi, 13.900 zł, ok.Sejn. 695-763-433.
GOLF IV 2.0B (2002) cabrio, czarny metalik, 13.500 zł, Augustów. 502-730-666.
GOLF IV 2.3B (1998) 5-drzwiowy, pełna opcja, zielony metalik, st.db, 9.200 zł, Wys.Maz. 602-763-614.
GOLF IV kombi, 1.9TDI (2000) szyberdach, felgi aluminiowe, 14.000 zł, Czyżew. 605-459-000.
GOLF IV, 1.6+G (1999) serwisowany, po wymianie rozrządu, amortyzatorów(ASO), 2xkpl.kół, stan bdb, 13.900 zł, Suwałki. 603-722-717.
GOLF IV, 1.9SDI (2000) 11.500 zł, Radziłów. 501-381-420.
GOLF IV, 1.9TDI (1999) 5-drzwi, el.szyby, lusterka, klimatyzacja, 2x kpl.kół, biały, 14.000 zł, Augustów. 883-343-221.
GOLF IV, 1.9TDI (2000) klimatyzacja, alufelgi, stan bdb, 15.500 zł, Sokółka. 518-938-835.
GOLF IV 1.9TDI (2003) stan bdb, 3-drzwiowy, skóra, po wymianie tarczy, klocków, oleju, 14.999 zł, Białystok. 512-989-563.
GOLF IV 1.9TDI (2003) stan bdb, 3-drzwiowy, skóra, wymienione tarcze, klocki, olej, 14.999 zł, Białystok. 506-485-093.
GOLF V 1,6B (2005) stan bdb, 25.800 zł, Bielsk Podalski. 503-441-179.
GOLF V 1.9TDI (2004/2005) 105KM, pełna opcja, st.bdb, 25.500 zł, ok.Siemiatycz. 604-487-950.
GOLF V 1.9TDI (2005) 5-drzwiowy, 10xairbag, 140.000km, książka serwisowa, 27.800 zł, Biała Piska. 509-780-366.
GOLF V 1.9TDi (2006) czarny, 3d, stan db, 22.500 zł, Białystok. 500-333-671.
GOLF V, 1.9TDI (2003) 26.000 zł, gm.Sidra. 609-128-629.
GOLF IV (2002) Wersja Specjal, 8xairbag, el.szyby, szyberdach, klimatronik, podgrzewane fotele i lusterka, 22.000 zł, ok.Augustowa. 791-565-380.
GOLF IV, diesel (2002) Wersja Specjal, 8xairbag, el.szyby, szyberdach, klimatronic, podgrzewane fotele i lusterka, 21.500 zł, ok.Augustowa. 725-180-099.
GOLF, 1.9 TD (1996) el. szyby, klimatyzacja, 2xpoduszki, c.zamek, 6.500 zł, Augustów. 503-482-735.
GOLF, 1.9 TDI (1996) 5-dzwiowy, stan bdb, 7.200 zł. 512-756-953.
JETTA 1.9TDI (1998) bogate wyposażenie, bez skóry, czarne, 5.500 zł, Sejny. 609-149-845.
JETTA 2.5B (2010) 170KM, automat, 26.000km, biały, 48.500 zł, Suwałki. 664-114-399.
JETTA, 1.8B (1991) 4-drzwiowy, czarny, 2.000 zł, Białystok. 724-242-169.
LT 31, 2.4D (1993) podwójna kabina, paka 4m, hak, do remontu, OC, przegląd, 4.000 zł, Białystok. 883-443-169.
LT 35 2.5TDi (1999) 3-osobowy, ciężarowy, 108KM, niski, przedłużany, 17.000 zł, Augustów. 661-156-332.
LT 40 2.4TD (1995) kontener, bliźniaki, 10.000 zł, Suwałki. 605-070-029.
LT28 2.4D (1992) 4.800 zł, Augustów. 664-032-854.
LT35 2.5TDI (1999) biały, niski, krótki, 9-osobowy, stan bdb, 18.500 zł. 698-966-642.
LT35 wywrotka, 2.4D (1996) 25.500 zł, Białystok. 530-939-998.
LUPO 1.4 MPI (2002) 97.000 km, srebrny metalik, serwisowany, kpl.opon letnich, 10.500 zł, Choroszcz. 795-586-822.
PASSAT (2007) 43.200 zł. 606-423-999, (85)653-39-02..
PASSAT 1,6 b +gaz sekwencja (1997) 8.700 zł. 691-868-110..
PASSAT 1,8B+G (2004) abs, klimatyzacja, elektryka, 24.000 zł, Zawady. 600-953-252.
PASSAT 1,9 TDI (1999) klimatyzacja, szyberdach, elektryka, 11.300 zł. 507-692-847..
PASSAT 1,9 TDI (1999) kombi, 110 KM, srebrny, klimatronic, opony, alufelgi, 14.500 zł, Gołdap. 517-841-222.
PASSAT 1,9 TDI (2000) bogate wyposażenie, 16.500 zł lub zamiana, Augustów. 607-881-112.
PASSAT 1,9 TDI (XI 2003) 110 KM, wyposażony, 22.000 zł, ok.Brańska. (85)749-31-22.
PASSAT 1,9 TDI kombi (2004) 170.000km, niebieski metalik, bogate wyposażenie, 21.500 zł, Mońki. 692-003-101.
PASSAT 1,9TDI (1994) kombi, klimatyzacja, alufelgi, hak, c.z, bezwypadkowy, lakier oryginał, 5.600 zł, Mońki. 693-464-837.
PASSAT 1,9TDI (1996) koła zimowe, bogate wyposażenie, 7.900 zł. 606-333-496.
PASSAT 1,9TDI (1998) 110KM, kombi, webasto, klimatronic, alufelgi R17, stan bdb, 13.500 zł, Zambrów. 603-054-058.
PASSAT 1,9TDI (2000) sedan, granatowy, 116KM, 6-biegowy, klimatronic, elektryka, 14.300 zł, Augustów. 721-523-344.
PASSAT 1,9TDI (2004/05) klimatronic, elektryka, alufelgi, srebrny metalik, 20.800 zł, gm.Brańsk. 791-524-323.
PASSAT 1.8B (1997) bogate wyposażenie, 9.000 zł, Łapy. 505-450-493.
PASSAT 1.8TB +g sekwencja (2001) salonowy, klimatronik, st.bdb, 18.500 zł, B-stok. 667-188-617.
PASSAT 1.8TB +g sekwencja (2001) salonowy, klimatyzacja, elektryka, st.bdb, 18.200 zł, B-stok. 667-188-617.
PASSAT 1.9D (1997) wymieniony kompletny rozrząd, stan bdb, bogate wyposażenie, 11.500 zł, gm.Jedwabne. 660-469-750.
PASSAT 1.9TD (1993) kombi, granat metalik, 251.000km, hak, relingi, alufelgi, opony zimowe, 3.200zł, ok.Szepietowa. 669-982-190.
PASSAT 1.9TD (1995) kombi, ABS, wspomaganie, hak, 2xpp, szyberdach, lekko uszkodzony, 3.900 zł, Białystok. 530-191-960.
PASSAT 1.9TDI (1995) kombi, 2pp, abs, hak, wspomaganie, szyberdach, st.bdb, 6.300 zł, B-stok. 601-565-068.
PASSAT 1.9TDI (1995) kombi, hak, stan bdb, zbiornik 130, wersja specjalna pocztowa, abs, 6.800zł, Supraśl. 530-060-489.
PASSAT 1.9TDI (1995) kombi, wspomaganie, szyberdach, hak, airbag, abs, radio, stan bdb, 6.400 zł, Białystok. 792-028-155.
PASSAT 1.9TDI (1996) kombi, stan bdb, 7.100 zł, Białystok. 792-653-655.
PASSAT 1.9TDI (1997/98) kombi, 110KM, klimatronik, c.zamek, abs, pp, el.szyby, hak, 12.700 zł, gm.Piątnica. 606-279-989.
PASSAT 1.9TDi (1998) kombi, czarny, 9.500 zł, Augustów. 517-527-467.
PASSAT 1.9TDI (1998) srebrny metalik, abs, klimatyzacja, 4xe.szyby, c.zamek, welurowa tapicerka, 13.000 zł, Suwałki. 797-496-280.
PASSAT 1.9TDI (1999) 110KM, kombi, automat, klimatronik, elektryka, czarny metalik, 9.500 zł, Ostrów Maz. 600-347-913.
PASSAT 1.9TDI (2000) kombi, 116KM, 6-biegowy, alufelgi, pełne wyposażenie oprócz skóry, 16.500 zł, B-stok. 609-128-633.
PASSAT 1.9TDI (2000) kombi, 251tys/km, klimatronic, el.szyby, c.zamek, 12.500 zł, gm.Janów. 511-195-442.
PASSAT 1.9TDI (2000) kombi, Comfort, pełne wyposażenie oprócz skóry, uszkodzone drzwi, 14.100 zł, B-stok. 668-166-806.
PASSAT 1.9TDI (2001) 20.700 zł, gm.Sztabin. 510-632-154.
PASSAT 1.9TDI (2001) sedan, bogata wersja, 21.500 zł, B-stok. 504-494-002.
PASSAT 1.9TDI (2001) szary metalik, klimatronik, abs, wspomaganie, elektryka, 22.000 zł, Czyżew. 608-367-851.
PASSAT 1.9TDI (2003) sedan, 130KM, pełne wyposażenie, stan bdb, 27.000 zł, Wys.Maz. 791-096-908.
PASSAT 2,0 +gaz (1995) kombi, zielony, stan bdb, 7.000 zł, Knyszyn. 798-754-357.
PASSAT 2,0TDI (2007) kombi, szary metalik, nawigacja dotykowa, 43.500 zł, gm.Goniądz. 608-654-835
PASSAT 2.0TDi (2005) serwisowany, pełne wyposażenie, nawigacja, srebrny metalik, kpl.kół zimowych, 41.000 zł, ok.Zambrowa. 513-691-261.
PASSAT B3 1,8 b +gaz (1990) stan db, 3.500 zł, gm.Wys.Maz. 517-627-995, (86)275-04-79.
PASSAT B3 1.6B+LPG (1990) kombi, hak, szyberdach, c.z, bezwypadkowy, garażowany, alufelgi, 4.300 zł, Lipsk. 515-815-749.
PASSAT B3 1.8B+G (1993) stan db, 2.250 zł, gm.Boguty. 512-024-280.
PASSAT B3 1.9TD (1991) bogate wyposażenie, stan bdb, 4.200 zł, Suwałki. 516-198-662.
PASSAT B4 1,9 TD (1994) klimatyzacja, c.zamek, el.szyby przednie, biały, koła zimowe, 4.700 zł, gm.Sidra. 503-815-671.
PASSAT B4 1,9 TD (1996) sedan, hak, szyberdach, el.szyby, 5.000 zł, gm.Boguty. 509-976-184.
PASSAT B4 1.9TD (1994) 4.000 zł, ok.Augustowa. 508-560-178.
PASSAT B4 1.9TDI (1996) 110KM, kombi, klimatyzacja, c.z, elektryka, stan bdb, 10.500 zł, B-stok. 513-822-118.
PASSAT B4 2.0B+G (1995) kombi, c.zmek, el.szyberdach, granatowy, 4.800 zł, Grajewo. 783-688-616.
PASSAT B4 kombi 1,9 TDI, 110 KM (1996) 6.500 zł, Brańsk. 511-233-453.
PASSAT B5 1,6 b (1996) stan bdb, 6.800 zł, Zambrów. 695-686-935.
PASSAT B5 1,6 b +gaz (1997) klimatyzacja, elektryka, stan bdb, 10.500 zł, Białystok. 507-328-522.
PASSAT B5 1,6B (1997) kombi, czerwony, hak, klimatyzacja, el.szyby, 9.000 zł, Suwałki. 693-451-484.
PASSAT B5 1,9TDI (1997) 110KM, klimatyzacja, elektryka, 9.200 zł, ok.Suwałk. 509-161-120.
PASSAT B5 1,9TDI (1999) sedan, bezwypadkowy, klimatyzacja, 4xairbag, stan bdb, 11.500 zł, Białystok. 508-365-048..
PASSAT B5 1.8B +g sekwencja 20V (1997) kombi, 8.500 zł, gm.Szczuczyn. 512-245-573.
PASSAT B5 FL 1,9TDI (2005) 130KM, tiptronic, sedan, bezwypadkowy, srebrny, nawigacja, 28.500 zł, Białystok. 503-135-597.
PASSAT B5 FL, 1.6B (2001) sedan, 4xpp, klimatronic, 4xel.szyby, lusterka, abs, 14.900 zł, Białystok. 514-579-602.
PASSAT B5 kombi, 1,9 TDI (2000) 115 KM, czarny metalik, 6-biegowy, alufelgi, 15.500 zł. Mońki. 505-759-966.
PASSAT B5, 1.9TDI (1998) 11.800 zł, Łapy. 883-217-714.
PASSAT B5, 1.9TDI (1998) sedan, pełna elektryka, bordowy metalik, stan bdb, 12.500 zł, ok.Ciechanowca. 519-562-548.
PASSAT B5, 1.9TDi (2005) kombi, 130KM, czarny metalik, pełne wyposażenie, 270tys/km, 27.800 zł, Augustów. 661-066-688.
PASSAT B5, 2.8+G (1998) czarny metalik, 4x4, 4motion, beżowa skóra, klimatronik, hak, 4xel.szyby, 11.900 zł, Białystok. 600-019-128.
PASSAT B6 1.9TDI (2005) czarna perła, alufelgi, klimatronik, st.bdb, 39.500 zł, gm.Boguty. 885-986-773.
PASSAT B6, 1.9TDI (2006) kombi, po wymianie płynów, rozrządu, nowe opony, lwł, 42.000 zł. Augustów. 604-580-080.
PASSAT B6, 2.0TDI (2005) sedan, 110.000km, 44.000 zł, B-stok. 510-500-460.
PASSAT B6, 2.0TDI (2007) 140KM, grafitowy metalik, pełne wyposażenie, 41.600 zł, do uzg, gm.Wydminy. 696-350-705.
PASSAT kombi 1,8 b +gaz (1996) 6.200 zł, Mońki. 503-326-096.
PASSAT kombi 1,9 TDI (1998) srebrny metalik, alufelgi, klimatronic, skóra, 14.000 zł, ok.Dąbrowy B-ckiej. 662-199-473.
PASSAT kombi 1.8T 150KM (1999) elektryka, alufelgi, climatronic, skóra, 10.500 zł, Białystok. 781-897-000.
PASSAT kombi 1.9TDI (1998) granatowy metalik, alufelgi, klimatronic, 11.700 zł, lub zamiana na mniejszy, Augustów. 795-162-810.
PASSAT kombi 2.0 16V 136KM (1991) alufelgi, komputer MFA, 1.800 zł, gm.Dobrzyniewo. 608-410-010.
PASSAT TS.FSI, B6 2.0B+G (2006) czarny, bezwypadkowy, możliwość sprawdzenia w serwisie, pełne wyposażenie, 46.000zł, Sokółka. 505-524-929.
PASSAT, 1.8B (1989) 1.550 zł, do uzg, ok.Suchowoli.
PASSAT, 1.8B+gaz (1990) sedan, stan db, 2.200 zł, lub zamienię na inny, ok.Wys.Maz. 726-795-961.
PASSAT, 1.9TDI (1998 XII) sedan, automat, bogata wersja, jasna skóra, 10.900 zł, Augustów. 604-855-946.
PASSAT, 1.9TDI (1998) kombi, 198tys/km, 4xel.szyby, szyberdach, alufelgi, ABS, stan bdb, 12.600 zł, B-stok. 660-226-734, 691-564-004.
PASSAT, 1.9TDI (1998) kombi, zadbany, klimatyzacja, lwł, 10.900 zł lub zamienię, ok.B-stoku. 795-666-152.
PASSAT, 1.9TDI (2002) kombi, srebrny, c.zamek, klimatyzacja, airbag, ESP, gruba welurowa tapicerka, alufelgi, 22.500 zł, B-stok. 511-778-870.
PASSAT, kombi, 1.9D (1993) szyberdach, wspomaganie, tuning, stan db, 2.750 zł, B-stok. 601-565-068.
POLO 1,0 b (1993) stan bdb, 2.000 zł, gm.Suwałki. (87)563-81-58.
POLO 1,0B (1997) 3-drzwiowy, stan bdb, 3.500 zł, Zambrów. 603-054-058.
POLO 1,4 b (2000) stan bdb, zielony, 9.800 zł, Knyszyn. 513-590-595.
POLO 1,6B (1996) 4-drzwiowy, 2xairbag, 2xel.szyby, stan bdb, 4.300 zł, Siemiatycze. 505-666-484.
POLO 1,9 D (1998) stan db, czarny, elektryka, alufelgi, wspomaganie, kpl. kół zimowych, 7.700 zł. 505-512-062..
POLO 1,9SDI (2004) bezwypadkowy, 5-drzwiowy, klimatyzacja, stan bdb, 17.500 zł, Białystok. 601-568-926.
POLO 1.0B (2000) stan bdb, salonowy, 9.500 zł, Sztabin. 509-500-852.
POLO 1.2B (2006) 70.000km, lwł, salon, bezwypadkowy, 5-drzwi, 23.900 zł, Białystok. 506-085-995.
POLO 1.2B (2006) szary metalik, 70 tys.km, 5-drzwiowy, 21.900 zł, B-stok. 798-508-715.
POLO 1.3B (1995) zielony, 150 tys/km, 5-drzwiowy, 2xpp, stan bdb, 4.800 zł, Kętrzyn. 506-620-091.
POLO 1.4 TDI (2001) 75KM, 194.000km, stan bdb, 11.700 zł. 693-878-463.
POLO 1.4B (1996) niebieski, 5-drzwiowy, st.bdb, 5.500 zł, ok.Ciechanowca. 508-637-520.
POLO 1.9D (1996/97) 5-drzwi, stan db, 6.500 zł, Suwałki. 505-585-440.
POLO 1.9TDI (2003) skóra, klimatyzacja, pełna opcja, 20.800 zł, Biała Piska. 509-780-366.
POLO Classic 1.4B (1996) sedan 4-drzwiowy, zielony metalik, wspomaganie, stan db, 5.500 zł, Białystok. 792-489-936.
POLO classic 1.4B (2001) 16V, 73tys/km, lwł, salonowy, bezwypadkowy, garażowany, 12.500 zł, B-stok. 503-071-104.
POLO II, 1.4D (1994) czarny, zadbany, sprawny, 2.600 zł, Oleszkowo. 666-149-903.
POLO,1.9SDI (2004) 110 tys/km, klimatyzacja, elektryka, ciemna zieleń, 19.100 zł. 606-939-712.
SAT, 1.9TDI (1999) stan bdb, 12.500 zł. 603-715-451..
SHARAN (1998) pełna opcja, 9.500 zł, lub zamiana na mniejszy, ciągnik. 503-852

ZDROWIE

ZDROWIE I URODA

APARAT słuchowy, słuchawka na gwarancji, 1.200 zł, Kowale Oleckie. 887-980-833.

BALKONIK rehabilitacyjny z koszem, 170 zł, Augustów. (87)644-93-40.

DO golarki Philips oryginalne ostrza (głowiczki) komplet 3 szt, 50 zł, Białystok. (85)743-63-02.

FALOWNICA do włosów, profesjonalna, 350 zł, Białystok. 506-587-704.

FOTEL stomatologiczny, 600 zł. 601-927-080.

GLUKOMETR Pixel, automatyczny nakłuwacz, nowy, nieużywany, 30 zł, B-stok. 664-805-450.

KONCENTRATOR tlenu FreeStyle +pas z baterią, 8.000 zł, Dąbrowa Białostocka. 663-961-076.

ŁÓŻKO do masażu CERAGEM, 5.500 zł, Białystok. (85)674-84-71.

ŁÓŻKO rehabilitacyjne, 2.700 zł. (87)642-43-42.

MATERAC przeciwodleżynowy, z gorczycą, 200 zł, B-stok. (85)651-39-51.

PODNOŚNIK wannowy Capri, mało używany, 900 zł, gm.Szepietowo. (86)476-08-33.

PODUSZKA rehabilitacyjna, masująca Harmony, 1.500 zł, ok.Łap. 512-145-664.

ROLLETIC, oryginał, mało używany, 4.200 zł, Białystok. 791-671-945.

POZOSTAŁE OGŁOSZENIA JUŻ JUTRO!

NIERUCHOMOŚCI

MIESZKANIA

❑ SPRZEDAM

3-POK., 65,5 m2, IIp., Ogrodowa, 887-609-893
48 m2, 3-pok., IIp., płyta, Starosielce, 512-567-719.

MIESZKANIA/STANCJE

❑ WYNAJMĘ

3-POK, 62 m2, Nowe Miasto, 1500zł. 512-123-199.
KAWALERKA, Mońki, centrum. 500 zł. 665-081-267
M1 z tarasem, Pułaskiego, Białystok. 728-861-444

DZIAŁKI

❑ KUPIĘ

DZIAŁKĘ z bezpośrednim dostępem do jeziora, okolice Augustowa lub Ełku, 602-381-505.

❑ SPRZEDAM

2 ha, gm. Dobrzyniewo, 9 zł/m2, D&K. 530-628-856.
BUDOWLANA 1720 mkw, Kobylanka, 30 zł/mkw 798-229-318.
OKAZJA. Kowalowce 15 km od Białegostoku, 4,5h, po 4zł/m2, 2,5h 5 zł/m2. 518-526-932.

LOKALE UŻYTKOWE

❑ SPRZEDAM

SPRZEDAM odstąpie klub +wyposażenie, 501-708-130.

❑ WYNAJMĘ

80 m2 i 180m2, centrum Zambrowa, 504-102-312. 007297A

GARAŻ, Zachodnia, 512-123-199.
LOKAL, Warszawska, 50m2, parter, 606-779-777.

MIESZKANIA

❑ KUPIĘ

AUGUSTÓW, trasa na Studzieniczną. 508-130-626.

BIAŁYSTOK, 2-3-pokojowe, cegła. 792-871-186.

BIAŁYSTOK, 2-pokojowe, cegła, 10-, 15-letnie, może być do remontu, parter, Ip. 602-445-861.

BIAŁYSTOK, 2-pokojowe, do 160.000 zł, może być do remontu. 691-585-368.

BIAŁYSTOK, 36-60mkw, bezpośrednio, może być do remontu. 605-637-631.

BIAŁYSTOK, okolice Politechniki, do 180.000 zł. 603-252-520.

BIAŁYSTOK, os.Bojary, 2-pokojowe, najchętniej cegła, parter-II piętro. 797-924-927.

CZARNA Białostocka, 3 lub 4-pokojowe. 511-329-620.

SUWAŁKI, 2-pokojowe, ok.40mkw. 793-487-455.

W Białymstoku, 2-pokojowe, do 50 mkw, najchętniej os.Sienkiewicza lub centrum, bez pośredników. 660-795-252 po 18.00.

❑ SPRZEDAM

AUGUSTÓW, ul.Kasztanowa, 59mkw, 3-pokojowe, IV-piętro, po remoncie, nowe okna, 199.000 zł. 792-855-256.

AUGUSTÓW, ul.Mickiewicza, 2-pokojowe, 48mkw, IIp, po remoncie, 194.000 zł, lub zamienię na miwszkania, Białystok. 504-500-032, 512-340-103.

AUGUSTÓW, ul.Młyńska, 3-pokojowe, 61 mkw, działka 200 mkw, garaż, 150.000 zł. (87)644-22-14.

AUGUSTÓW, ul.Sucharskiego, 72mkw, parter, 4-pokojowe, płyta, 240.000 zł. 782-318-103.

AUGUSTÓW, ul.Śródmieście, 46,5mkw, 3-pokojowe, IIIp, po kapitalnym remoncie, 240.000 zł. 504-989-249.

AUGUSTÓW, ul.Żabia, 45mkw, 2 pokoje, do remontu, 180.000 zł. 698-541-142, (87)629-89-44.

BIAŁYSTOK ul.Dubois, 30mkw, kawalerka, IIp, 180.000 zł. (85)719-67-16.

BIAŁYSTOK, Nowe Miasto, ul.Kręta, 2-pokojowe, cegła (2000) 240.000 zł. 504-080-794.

BIAŁYSTOK, os.Antoniuk, 32mkw, 179.000 zł. 668-548-989.

BIAŁYSTOK, os.Antoniuk, 37mkw, IVp, 165.000 zł. 793-388-115.

BIAŁYSTOK, os.Antoniuk, 42mkw, 2-pokojowe, przejściowe, nowe okna, parkiet, KW, IIp, bezpośrednio, zdecydowanie, 165.000 zł. 516-094-397.

BIAŁYSTOK, os.Antoniuk, ul.Ukośna, 39mkw, 2-pokojowe, parter, 195.000 zł. 511-769-235.

BIAŁYSTOK, os.Bojary, 90mkw, 4-pokojowe, opomiarowane, blisko ośrodków akademickich, wspólnota mieszkaniowa, 429.000 zł. 794-506-799.

BIAŁYSTOK, os.Dziesięciny, 32,5mkw, 2-pokojowe, IVp, po remoncie, 170.000 zł. 883-610-545.

BIAŁYSTOK, os.Dziesięciny, 48,2mkw, 3 pokoje, IIIp, płyta, 190.000 zł. 793-334-677.

BIAŁYSTOK, os.Ignatki, 51mkw, 2-pokojowe, Ip, nowe, wykończone, piwnica, garaż, 265.000 zł. 721-161-949.

BIAŁYSTOK, os.Leśna Dolina, 48mkw, 2-pokojowe, parter, 185.000 zł. 664-921-001; 606-203-564 po 16.00.

NIERUCHOMOŚCI Amicus rok zał. 1989

W tym tygodniu polecamy:

1-pokojowe, ul. Stołeczna, 22m2, IIp., 113.000 zł
1-pokojowe, ul. Broniewskiego, 25,72m2, IIIp., 129.000 zł
2-pokojowe, ul. Białostoczek, 32,4m2, Ip., 139.000 zł
2-pokojowe, ul. Boh. Monte Cassino, 36,4m2, IVp., 159.000zł
2-pokojowe, Juchnowiec Górny, 49m2, IIp., 119.500 zł
3-pokojowe, ul. Kraszewskiego, 57m2, parter, 227.000 zł
3-pokojowe, ul. Pogodna, 64,7m2, Ip., 329.000 zł
3-pokojowe, komfortowy apartament, ul. Żelazna, 89,4m2, IIp., 560.000 zł

Sprawdź pełną ofertę na: WWW.AMICUS.NIERUCHOMOSCI.PL

15-427 Białystok, ul. Lipowa 6, tel. 85 743 63 36; 85 869 11 71
www.amicus.nieruchomosci.pl

R7608311W01

BIAŁYSTOK, os.Leśna Dolina, 58mkw, 3-pokojowe, I-piętro, loggia, zabudowy, umeblowane, cegła, możliwość dokupienia garażu, 247.000 zł. 795-411-605.

BIAŁYSTOK, os.Mickiewicza, 47,5mkw, 3 pokoje, parter, cegła, po kapitalnym remoncie, nowoczesne, 275.000 zł. 505-838-619.

BIAŁYSTOK, os.Piaski, 60mkw, 3 pokoje, parter, ogródek, częściowo wyremontowane, własna aranżacja wnętrza, 250.000 zł. 601-480-431.

BIAŁYSTOK, os.Sady Antoniukowskie, 53.1mkw, 3-pokojowe, IIIp, cegła, własnościowe, 215.000 zł. 720-172-513, 720-172-512.

BIAŁYSTOK, os.Słoneczny Stok, 48.3mkw, 2-pokojowe z możliwością przerobienia na 3-pokojowe, IVP, 184.000 zł. 602-445-861.

BIAŁYSTOK, os.Zielone Wzgórza, 2-poziomowe, 90mkw, ogródek, zadbane, 315.000 zł. 506-109-734.

BIAŁYSTOK, os.Zielone Wzgórza, 81mkw, 4-pokojowe, IIIp, nowe okna, bezpośrednio, 292.000 zł. 511-155-404.

BIAŁYSTOK, ul. Grottgera, 2-pokojowe, 42 mkw, parter, cegła, ocieplone, własnościowe, bez pośredników, 203.000 zł. 691-476-588.

BIAŁYSTOK, ul. Słonimska, 3-pokojowe, 53 mkw, 3-letnie, wspólnota, 280.000 zł. 721-752-546.

BIAŁYSTOK, ul.Antoniukowska, (2009) 54mkw, 2-pokojowe, 2-letnie, IIp, umeblowane, 278.000 zł. 506-173-623.

BIAŁYSTOK, ul.Antoniukowska, 3-pokojowe, 54mkw, cegła, IIp, po remoncie, bezpośrednio, 256.000 zł. 665-172-693.

BIAŁYSTOK, ul.Antoniukowska, kawalerka, 25 mkw, IIIp, po remoncie, 120.000 zł. 602-733-118.

BIAŁYSTOK, ul.Batalionów Chłopskich, 56mkw, cegła, IIp, częściowo do remontu, 240.000 zł. 509-698-750.

BIAŁYSTOK, ul.Bohaterów Getta, centrum, 51mkw, 2-pokojowe, salon+kuchnia, balkon, piwnica, 210.000 zł. 604-820-513.

BIAŁYSTOK, ul.Broniewskiego, dwupokojowe, IIIp, 39mkw, cegła, nowa elewacja, wyremontowane, 168.000 zł, bezpośrednio. 516-040-044.

BIAŁYSTOK, ul.Ciepła, 3-pokojowe, 55.5mkw, nowoczesne, umeblowane, 310.000 zł. 509-197-944.

BIAŁYSTOK, ul.Daleka, 72mkw, 4-pokojowe, IIIp, 260.000 zł. 795-505-775.

BIAŁYSTOK, ul.Fabryczna, 2-pokojowe, 48mkw, Xp, balkon 5mkw, słoneczne, bezpośrednio, 180.000 zł. 509-732-119.

BIAŁYSTOK, ul.Gruntowa, 37mkw, IIp, cegła, po remoncie, nowe okna, drzwi, 162.000 zł. 501-468-408.

BIAŁYSTOK, ul.Kalinowa, 41mkw, 2-pokojowe, IIIp, cegła 2001, do wprowadzenia, 215.000 zł. 503-199-236.

BIAŁYSTOK, ul.Kęta, 32mkw, kawalerka, Ip, cegła (2000) wspólnota, bezpośrednio, 169.000 zł. 698-246-442.

BIAŁYSTOK, ul.Kołłątaja, 59.5mkw (1995) 3-pokojowe, cegła, parter, dwustronne, umeblowane, AGD, alarm, rolety, wspólnota, 320.000 zł. 608-583-105.

BIAŁYSTOK, ul.Kołłątaja, 65mkw, 3-pokojowe, Ip, atrakcyjne, osiedle zamknięte, garaż, 379.000 zł. 692-355-464.

BIAŁYSTOK, ul.M.C.Skłodowskiej, 48.2mkw, 3-pokojowe, IV-piętro, 185.000 zł. (87)643-26-86.

BIAŁYSTOK, ul.Mazowiecka, własnościowe, 46,6 mkw, cegła, 220.000 zł. 506-624-484.

BIAŁYSTOK, ul.Nowogródzka, 23,5mkw, kawalerka, parter, nowe okna, 128.000 zł. 790-882-262.

BIAŁYSTOK, ul.Nowogródzka, 3-pokojowe, 45 mkw, wyposażone, cegła, parter, bezpośrednio, 215.000 zł. 602-298-399.

BIAŁYSTOK, ul.Oliwkowa, 36.5mkw, 2-pokojowe, II-piętro, cegła (2006) balkon, piwnica, 190.000 zł. 508-179-849.

BIAŁYSTOK, ul.Palmowa, 32mkw, 1-pokojowe, I-piętro, 170.000 zł. (85)653-33-56.

BIAŁYSTOK, ul.Palmowa, 60mkw, 3-pokojowe, IVp, płyta ocieplona, czyste, dobra lokalizacja, 215.000 zł. 605-675-134.

BIAŁYSTOK, ul.Pogodna, 2 poziomowe, 96 mkw, 379.000 zł. 609-613-360.

BIAŁYSTOK, ul.Pogodna, 3-pokojowe, 50.7 mkw, Vp, garaż, 279.000 zł. 600-909-008.

BIAŁYSTOK, ul.Pogodna/Zachodnia, 63.5mkw, Vp, 299.000 zł. 664-841-440.

BIAŁYSTOK, ul.Poleska, 32,5mkw, 2-pokojowe, IIp, dużo zieleni, przy ul.Jagienki, 143.000 zł. 692-474-886.

BIAŁYSTOK, ul.Powstańców, 56mkw, 2-pokojowe, IIp, cegła, po remoncie, 265.000 zł. 783-236-829.

BIAŁYSTOK, ul.Pułaskiego, kawalerka 25 mkw, I p, cegła, księga wieczysta, własnościowe, bezpośrednio, 125.000 zł. 667-707-309.

BIAŁYSTOK, ul.Pułkowa, 37mkw, 2 niezależne pokoje, IVp, do zamieszkania, 168.000 zł. 600-972-299.

BIAŁYSTOK, ul.Stołeczna, 44mkw, 3-pokojowe, IIp, słoneczne, ustawne, dobra lokalizacja, 219.000 zł. 692-355-464.

BIAŁYSTOK, ul.Stroma, 2-pokojowe, 48mkw, 199.000 zł. 609-716-973.

BIAŁYSTOK, ul.Stroma, 49mkw, 2-pokojowe, IVp, bez windy, umeblowane, ocieplone, 193.000 zł. 605-831-069.

BIAŁYSTOK, ul.Sukienna, 46mkw, 3-pokojowe, IIp, nowe okna, 185.000 zł. 609-120-326.

BIAŁYSTOK, ul.Swobodna, 61mkw, 3-pokojowe, I-piętro, 170.000 zł. 798-811-648.

BIAŁYSTOK, ul.Szeroka, 65mkw, II-piętro, niezależne pokoje i kuchnia, wspólnota, ogrodzona posesja, 329.000 zł. 602-307-954, (85)653-17-37.

BIAŁYSTOK, ul.Towarowa, 62.80mkw, Ip, 3-pokojowe, 230.000 zł. 518-605-684.

BIAŁYSTOK, ul.Trawiasta, cegła (2007) 41mkw, 2-pokojowe, 219:000 zł. 664-311-143.

BIAŁYSTOK, ul.Upalna, 2-pokojowe, 44mkw, cegła, 238.000 zł. 505-167-733.

BIAŁYSTOK, ul.Warszawska, 47,80mkw, 2 pokoje, IIp, cegła, wysokie, do odnowienia, wolne od zaraz, 201.000 zł. 608-504-510.

BIAŁYSTOK, ul.Wesoła, 38mkw, 2-pokojowe, parter, 160.000 zł. 783-077-153.

BIAŁYSTOK, ul.Wiatrakowa, 40mkw, 2 pokoje, IIp, cegła (2004) dwustronne, aneks kuchenny z oknem, 215.000 zł. 515-167-358.

BIAŁYSTOK, ul.Wierzbowa, 37.40mkw, 2 pokoje, nowe okna, IVp, cegła, po remoncie, spółdzielcze, własnościowe, 175.000 zł. 666-338-544.

BIAŁYSTOK, ul.Wołodyjowskiego, 46mkw, 2 pokoje, IIIp, cegła, nowe tynki, instalacja, spółdzielcze, bezpośrednio, 225.000 zł. 692-792-356.

BIAŁYSTOK, ul.Wyszyńskiego, 48mkw, IVp, 3-pokojowe, 1 pokój przejściowy, 198.000 zł. 502-182-533.

SOKOŁOWSCY NIERUCHOMOSCI
Licencja zawodowa 8080

KUPNO - SPRZEDAŻ - WYNAJEM

Poszukujemy domów, działek, mieszkań do sprzedaży i wynajmu

Miła i profesjonalna obsługa transakcji

Zapraszamy

ul. Legionowa 30 lok 105 (Sienny Rynek)
biuro@sokolowscynieruchosci.pl
www.sokolowscynieruchomosci.pl
tel.: 085 742 88 48, kom. 513-248-804

A7608711W01

BIAŁYSTOK, ul.Wyszyńskiego, 58mkw, parter, ogródek, do remontu, 245.000 zł. 503-874-037.

BIAŁYSTOK, ul.Zagórna, 2-pokojowe, 43,7mkw, cegła, IIIp, garderoba, balkon, bokówka, 240.000 zł. 505-062-712.

BIAŁYSTOK, ul.Zagórna, 45mkw, 2-pokojowe, cegła, 225.000 zł, lub zamiana na większe, z dopłatą. 606-975-493.

BIAŁYSTOK, ul.Żabia, 35mkw, 2-pokojowe, parter, 145.000 zł, lub wynajmę, 1.000 zł +gaz, światło. 691-100-129.

BIELSK Podlaski, Dydule, blok, 54 mkw, 2-pokojowe, po remoncie, 80.000 zł, lub zamiana na ziemię lub las. 665-279-666.

BIELSK Podlaski, ul.Ogrodowa, 48mkw, 3-pokojowe, 150.000 zł. 500-252-940.

BIELSK Podlaski, ul.Ogrodowa, 4-pokojowe, 60mkw, 185.000 zł. 604-979-007.

BONDARY, nad zalewem Siemianówka, 60.3mkw, drewniana podłoga, nowe okna, garaż, 105.0000 zł. 782-368-589.

CZERWONKA, 2-pokojowe, 48,1mkw, po remoncie, częściowo umeblowane, z garażem, 95.000 zł. 601-228-867.

EŁK, 2-pokojowe, 48 mkw, IIIp, 130.000 zł. 796-231-109.

EŁK, 38.5mkw, IIp, 87.000 zł. (87)611-15-28.

EŁK, os.Konieczki, 46 mkw, 2-pokojowe, nowe, parter, wykończone, 2.700 zł/mkw. 604-051-221.

EŁK, ul. Armii Krajowej, kawalerka, 22 mkw, balkon, II p. 72.000 zł. 510-241-060.

EŁK, ul.Mickiewicza, 36mkw, parter, częściowo umeblowane, 105.000 zł. 515-724-291.

EŁK, ul.Sikorskiego, 76.40mkw, 4-pokojowe, widok na jezioro Ełk, 2.500 zł/mkw. 728-706-846.

EŁK, ul.Wojska Polskiego, 70mkw, 2-pokojowe, salon z aneksem, łazienka, piwnica, 270.000 zł. (86)272-81-81, 507-082-458.

GM.DUBENINKI, 83mkw, 3-pokojowe, Ip, własnościowe, nowe okna, 80.000 zł. 880-334-258.

GRAJEWO, 60mkw, słoneczne, po remoncie, 180.000 zł. 788-009-803.

HAJNÓWKA, os.Mazury, 60mkw, 3-pokojowe, IVp, 120.000 zł. 728-962-839.

HAJNÓWKA, ul.Lipowa, 48mkw, 3-pokojowe, IIIp, 135.000 zł, 510-649-290.

HAJNÓWKA, ul.Nowowarszawska, 35,60mkw, 2 pokoje, Ip, nowe okna plastikowe, balkon, 105.00 zł. 600-466-698.

KLEOSIN, ul.Kraszewskiego, kawalera, 27,7mkw, IIIp, 150.000 zł. 508-278-175.

KOLNO, ul.Kolejowa, 80mkw, 4-pokojowe, Ip, bezczynszowe, nowe okna, ogrzewanie własne, 3.100zł/mkw, garaż 6.000 zł. (86)474-38-82.

KOWALE Oleckie, 40mkw, 2-pokojowe, poddasze, 55.000 zł. 608-395-835.

KOWALE Oleckie, 50 mkw, IIp, 2-pokojowe, garaż, działka, 110.000 zł, lub zamiana. 887-980-833

KOWALE Oleckie, 84 mkw, 3-pokojowe, parter, garaż murowany, ogród 200mkw, 125.000 zł. (87)523-81-80, 783-369-266.

KUŹNICA, ul.Rolna, 82mkw, 4-pokojowe, Ip, działka, garaż, 150.000 zł. 608-041-897.

LIPSK, ul.Batorego, 60mkw, własnościowe, nowe okna, umeblowane, 80.000 zł. 508-180-116.

LIPSK, ul.Batorego, 67mkw, 3-pokojowe, IIp, garaż, 100.000 zł. 723-923-566.

ŁOMŻA, ul.Broniewskiego, 74mkw, 4-pokojowe, IIp, nowe okna· 190.000 zł lub zamienię na 2 mniejsze. 609-300-232.

ŁOMŻA, ul.Dworna, 36mkw, 2 pokoje, Ip, 110.000 zł. 500-340-493.

ŁOMŻA, ul.Stacha Konwy, 44mkw, 2-pokojowe, Ip, cegła, 135.000 zł. 514-288-156.

ŁÓDŹ, os.Karolew, 27mkw, własnościowe, parter, 100.000 zł. 601-759-281.

MARKI, ok.Warszawy (2007) przy trasie Małachowskiego, 57mkw, 2-pokojowe, z garażem podziemnym, bez pośredników, 375.000 zł. 668-289-797.

MIESZKANIE 82 mkw Suwałki, Wojska Polskiego, podzielone na dwa. 220.000 zł 601-806-302.

OLECKO, 60 mkw, do remontu, 1.800 zł/mkw. 501-229-653.

PRZEGRODZIE, k.Suwałk, 2-pokojowe, 54,9mkw, garaż, 105.000 zł lub zamienię na większe w Suwałkach z dopłatą. 506-519-387.

SOKÓŁKA, os.Buchałowo, 35,7mkw, 2-pokojowe, po remoncie, garaż, ogródek, 105.000 zł. 664-563-300.

SOKÓŁKA, os.Centrum, 40mkw, 2-pokojowe z balkonem, 128.000 zł. 510-846-028.

SUWAŁKI, centrum, 2-pokojowe, 45.5mkw, IIIp, 120.000 zł. 695-171-699.

SUWAŁKI, centrum, 70 mkw, 4-pokojowe, VIp, 185.000 zł. 696-498-993, (87)566-53-44.

SUWAŁKI, os.Falka, 56.1mkw, IIp, 178.000 zł. 664-994-224.

SUWAŁKI, os.Falka, 70mkw, 3 pokoje, Ip, cegła, 210.000 zł. 508-761-627.

SUWAŁKI, os.Korczaka, 47mkw, 2-pokojowe, 140.000 zł. 609-622-006.

SUWAŁKI, os.Północ, 48,1 mkw, IIIp, 149.000 zł. 693-659-845 po 16.

SUWAŁKI, ul.Buczka, 38mkw, 2-pokojowe, IIIp, 89.000 zł. 504-751-541.

SUWAŁKI, ul.Klonowa, 3-pokojowe, 62.9mkw, Ip, oddzielnie łazienka i WC, 175.000 zł. 608-764-780.

SUWAŁKI, ul.Korczaka, 60mkw, 3-pokojowe, IVp, po remoncie, 198.000 zł. 727-278-078.

SUWAŁKI, ul.Korczaka, w bloku, 59 mkw, 3-pokojowe, IVp. komfortowe, 235.000 zł. 602-177-060.

SUWAŁKI, ul.Kowalskiego, 52mkw, 3-pokojowe, Xp, do remontu, 135.000 zł. 508-165-539.

SUWAŁKI, ul.Kowalskiego, 60.5mkw, 3-pokojowe, 60.5mkw, po remoncie, 195.000 zł. 509-960-964.

SUWAŁKI, ul.Ogińskiego, 38 mkw, I p, 2-pokojowe, 117.777 zł. 517-183-478.

SUWAŁKI, ul.Północna, 74.9mkw, III piętro, 200.000 zł. 665-838-280.

SUWAŁKI, ul.Witosa, 83mkw, 4-pokojowe, IVp, księga wieczysta, 2.000 zł/mkw. 600-307-069.

SUWAŁKI, ul.Wojska Polskiego, 2-pokojowe, 36mkw, stan db, IIp, balkon, ogródek, garaż murowany, 18mkw, 110.000 zł. 501-105-441.

ŚWIĘTAJNO, ok.Olecka, 65,5mkw, IIp, garaż, blisko jeziora, 120.000 zł. 606-207-383.

WALIŁY Stacja, gm.Gródek, 2-pokojowe, 34 mkw, blok z cegły, Ip, ogródek +garaż. 92.000 zł, 519-800-659.

GRABOWSCY nieruchomości

MIESZKANIA - wybrane oferty R7608831W01

1p./24m²	Nowogródzka, parter	128 tys.
1p./27m²	Antoniukowska - III piętro, cegła	127 tys.
1p./29m²	Wesoła - III p.,blisko Politechniki	129 tys.
1p./33m²	Boh. Monte Cassino - cegła, ew. 2 pok.	159 tys.
2p./37m²	Oliwkowa - 2006 do zamieszkania	147 tys.
2p./39,5m²	**Wasilków, II piętro, 2006 r.**	**167 tys.**
2p./44m²	Celownicza - parter, cegła, balkon	219 tys.
2p./39m²	Kleosin - II piętro, cegła	135 tys.
2p./53m²	Wiejska - III p., cegła, słoneczne	219 tys.
2p./39m²	Broniewskiego - N. okna, cegła	168 tys.
3p./48m²	Mieszka I, nowe okna	179 tys.
3p./60m²	Fabryczna - I piętro, nowe okna	220 tys.
3p./60m²	Gajowa, słoneczne	199 tys.

www.nieruchomosciBKN.pl
tel.(085)744 80 02, 501 73 83 93
Białystok Św. Mikołaja 1 lok. 11 (I piętro)

WASILKÓW, ul.Krucza, 2006r 39mkw, 2-pokojowe, Ip, cegła (2006) do zamieszkania, 167.000 zł. 888-217-118.

WASILKÓW, ul.Krucza, 40,39mkw, 2 pokoje, IIp, cegła, częściowo umeblowane, 160.000 zł. 512-424-004.

WOŁOMIN, ul.Błotna, 27mkw, kawalerka, IIp, 140.000 zł. 602-106-776.

WOŁOMIN, ul.K.Wielkiego, 63mkw, 3-pokojowe, 290.000 zł. 666-811-242 po 17.

WYDMINY, ul.Dworcowa, 30mkw, blok, parter, 65.000 zł. 518-389-024.

WYDMINY, ul.Dworcowa, 50mkw, 2-pokojowe, nieumeblowane, 100.000 zł. 518-389-024.

WYSOKIE Mazowieckie, os.Pułaskiego, 56,5mkw, 3-pokopjowe, IIIp, duży balkon, 200.000 zł. 668-270-929.

WYSOKIE Mazowieckie, ul.Jankowskiego, 48mkw, 3-pokojowe, IIp, 160.000 zł. 698-136-947.

WYSOKIE Mazowieckie, ul.Ludowa, 57mkw, 3-pokojowe, IVp, 185.000 zł. (86)275-00-36.

ZAWADY, 140mkw +garaż, budynek na warsztat, 200.000 zł. 608-605-302.

❑ ZAMIENIĘ

BIAŁYSTOK, 32.6mkw, 2-pokojowe na podobne w Augustowie. 513-134-495.

BIAŁYSTOK, os.Białostoczek, 48mkw, IV-piętro, własnościowe, na podobne zadłużone, parter lub z windą. 604-695-822.

BIAŁYSTOK, os.Przydworcowe, 58mkw, 4 pokoje, na siedlisko, ok.B-stoku. 508-770-746.

BIAŁYSTOK, ul.Św. A.Boboli, 2-pokojowe, nowe budownictwo, na mieszkanie w Warszawie. (85)662-44-37

BIAŁYSTOK, ul.Wierzbowa, kawalerka, własnościowe, po remoncie, IIp na większe, ul.Wierzbowa. 791-044-246.

BIAŁYSTOK, Wysoki Stoczek, Południe, 48mkw, 3-pokojowe, na dom do 180.000 zł. 792-346-129, 728-832-766.

KOŁOBRZEG, 38mkw na takie same lub mniejsze w Łomży. 784-738-578.

OLSZTYN, ul.Niepodległości, komunalne, 17mkw na mieszkanie komunalne w Starych Juchach. 518-389-024.

OTWOCK, 38 mkw, komunalne, parter, w bloku, na podobne w Suwałkach. 697-710-761.

STAROSIELCE, 2-pokojowe, poddasze, komunalne na 3-pokojowe, centrum, komunalne. 508-747-376.

MIESZKANIA/STANCJE

❑ WYNAJMĘ

BIAŁYSTOK ul.Dubois, 30mkw, kawalerka, IIp, 800 zł. (85)719-67-16.

BIAŁYSTOK, al.Piłsudskiego, kawalerka, 24 mkw, po remoncie, umeblowana, 850 zł +liczniki. 508-220-491.

BIAŁYSTOK, centrum, 2-pokojowe, bezdzietnym, 1.200 zł. 609-765-983.

BIAŁYSTOK, I Armii WP, 2-pokojowe, umeblowane, wyposażone, internet, 740 zł +prąd. 505-329-863.

BIAŁYSTOK, Kleosin, pokój z kuchnią, umeblowany w domu jednorodzinnym, pracującemu lub uczniowi, 250zł. 506-812-033.

BIAŁYSTOK, os. Nowe Miasto, pokój, umeblowany, w 3-pokojowym, studentce, 450 zł+liczniki. 505-066-697.

BIAŁYSTOK, os.Antoniuk, 2-pokojowe, umeblowane, uczniom, 600 zł. (86)475-38-17.

BIAŁYSTOK, os.Dojlidy, pokój z kuchnią w domku, umeblowany, internet, osobom samotnym, 400 zł. (85)743-46-00.

BIAŁYSTOK, os.Dojlidy, samodzielne, 1-pokojowe, osobne wejście, w domku jednorodzinnym, 700 zł +prąd. (85)743-45-75.

BIAŁYSTOK, os.Dziesięciny, pokój w bloku, osobie niepalącej, 400 zł. 660-824-375.

BIAŁYSTOK, os.Dziesięciny, ul.Gajowa, 2-pokojowe, umeblowane, 900 zł+gaz+ prąd. (85)748-74-48. po 18.

BIAŁYSTOK, os.Dziesięciny, ul.Leszczynowa, kawalerka, XIp, umeblowana, od września, 750 zł. 503-416-191.

BIAŁYSTOK, os.Ignatki, samodzielne, zabudowa szeregowa, 45 mkw, umeblowane, sprzęt AGD, ogródek, 700 zł+liczniki. 600-547-632.

BIAŁYSTOK, os.Jaroszówka, 3-pokojowe, z kuchnią i łazienką, oddzielne wejście, willa, 800 zł+prąd. 666-714-484.

BIAŁYSTOK, os.Leśna Dolina, pokój umeblowany, uczniowi, studentowi, 420 zł/mc. 784-458-889.

BIAŁYSTOK, os.Leśna Dolina, pokój, umeblowany, dziewczynie, 350 zł/mc. 789-145-300.

BIAŁYSTOK, os.Mickiewicza, samodzielne, 2-pokojowe, umeblowane, parter, studentkom UM, 1.200 zł +liczniki. (85)741-46-35, 506-063-104.

BIAŁYSTOK, os.Młodych, 48mkw, 2-pokojowe, kuchnia po remoncie, 1.200 zł +liczniki. 502-062-026.

BIAŁYSTOK, os.Nowe Miasto, 2 pokoje w domu wolno stojącym, 800 zł. (85)663-24-55.

BIAŁYSTOK, os.Nowe Miasto, 2-pokojowe, 50mkw, umeblowane, nowe, 1.300 zł +liczniki, kaucja 500 zł. (85)745-35-54, 796-631-190.

BIAŁYSTOK, os.Nowe Miasto, 2-pokojowe, częściowo umeblowane, 750 zł +światło, gaz. (85)730-60-39, 508-852-123.

BIAŁYSTOK, os.Nowe Miasto, 2-pokojowe, umeblowane, nowe budownictwo, 1.000 zł+ liczniki. 506-042-013.

BIAŁYSTOK, os.Nowe Miasto, pokój w 3-pokojowym, umeblowany, studentowi, 300 zł +liczniki. 507-145-784.

BIAŁYSTOK, os.Nowe Miasto, pokój, uczącej się lub pracującej dziewczynie, 400 zł. 662-119-694.

BIAŁYSTOK, os.Piasta, 2-pokojowe, umeblowane, 800 zł +opłaty. 697-949-869.

BIAŁYSTOK, os.Piasta, 2-pokojowe, umeblowane, wyposażone, 900 zł+liczniki, kaucja 900zł. 660-936-724, (86)275-53-94.

BIAŁYSTOK, os.Piasta, 3-pokojowe, umeblowane, 1.000 zł +liczniki, czynsz, 300 zł. 606-646-995 po 21.

BIAŁYSTOK, os.Piasta, pokój umeblowany, dobra lokalizacja, 400 zł. 668-382-222.

BIAŁYSTOK, os.Piasta, pokój, umeblowany, uczennicy, studentce, 400 zł. 608-504-742.

BIAŁYSTOK, os.Pieczurki, 2-pokojowe, umeblowane, 600 zł. 508-996-487.

BIAŁYSTOK, os.Sienkiewicza, pokój, umeblowany z internetem, 450 zł. 728-251-630, (85)676-12-97.

BIAŁYSTOK, os.Skorupy, pokój, umeblowany, internet, 400 zł/mc. (85)743-12-02.

BIAŁYSTOK, os.Słoneczne Tarasy, duży pokój w 2-pokojowym, dwóm studentkom, 400 zł +liczniki, kaucja. 512-492-260 po 15.

---

licencja zawodowa nr 2704

AKROPOL NIERUCHOMOŚCI SOBOLEWSCY
tel. (085) 746 06 22
Białystok,
ul. Św.Rocha 10, lok 112

R7608311W01

BIAŁOSTOCKA KORPORACJA NIERUCHOMOŚCI
NAJWIĘKSZY WYBÓR MIESZKAŃ I DOMÓW

MIESZKANIA-wybrane oferty

1p/22 m²	Stołeczna IIp	113.000
1p./25 m²	Mickiewicza	120.000
1p./25 m²	Tuwima, Ip	130.000
1p./29 m²	Wesoła	129.000
2p./32 m²	Białostoczek, Ip	139.000
2p./36 m²	Wasilków, IIp	140.000
2p./39 m²	Chrobrego, Ip	216.000
2p./39 m²	Kleosin, IIp	135.000
2p./45 m²	Sybiraków 2000 r.	255.000
3p./48 m²	Chrobrego,	197.000
3p./54 m²	Wierzbowa	187.000
3p./59 m²	Jarzębinowa	199.000
3p./59 m²	Legionowa	235.000
3p./60 m²	Sokólska, IIp	228.000
3p./69 m²	Upalna	218.000

BIAŁYSTOK, os.Słoneczny Stok, 32mkw, 2-pokojowe, po remoncie, IVp, 180.000 zł. (85)742-15-69, 781-276-764.

BIAŁYSTOK, os.Słoneczny Stok, 50mkw, 2-pokojowe, IVp, umeblowane, pracującym, 1.000 zł +opłaty, kaucja 1.000 zł. 605-831-069.

BIAŁYSTOK, os.Słoneczny Stok, pokój, pracującej pani, 400 zł. 503-777-326.

BIAŁYSTOK, os.Słoneczny Stok, pokój, umeblowany, spokojnej uczennicy, 420 zł. 519-798-840 po 14.

BIAŁYSTOK, os.Sybiraków, 3-pokojowe, uczennicom, 900 zł +opłaty. 698-189-401.

BIAŁYSTOK, os.TBS, 46mkw, 2-pokojowe, aneks kuchenny umeblowany, 950 zł +liczniki. 501-497-761.

BIAŁYSTOK, os.Wygoda, 2 pokoje w domku, uczniom, 400 zł. 516-306-553.

BIAŁYSTOK, os.Wygoda, 2-pokojow

KRAMIK

BIAŁYSTOK, ul.Piastowska, pokój w 3-pokojowym, umeblowany, studentce, uczennicy, 450 zł. 517-538-582.
BIAŁYSTOK, ul.Piłsudskiego, 2 pokoje, umeblowane, 900 zł +liczniki. (85)661-56-83 po 20.
BIAŁYSTOK, ul.Podleśna, 4-pokojowe, dwie łazienki, wysoki standard, umeblowane, 2.000 zł. 602-716-744.
BIAŁYSTOK, ul.Pogodna, kawalerka, umeblowana, 800 zł +liczniki. 519-774-402.
BIAŁYSTOK, ul.Pogodna, pokój w 2-pokojowym, po remoncie, wyposażony, uczniom, studentom, niepalącym, 600 zł. 784-442-629.
BIAŁYSTOK, ul.Poleska, 52mkw, 2-pokojowe, umeblowane, 3 osobom pracującym, studentom, 1.050 zł +energia. 784-085-808.
BIAŁYSTOK, ul.Popiełuszki, 50mkw, 2-pokojowe, umeblowane, lodówka, pralka, telewizor, 1.000 zł +liczniki+ kaucja 1.000zł. 503-777-326.
BIAŁYSTOK, ul.Pozioma, pokój dla współlokatorki, umeblowany, osobne wejście, dziewczynie bez nałogów, 200 zł. 791-933-377,512-075-133.
BIAŁYSTOK, ul.Proletariacka, 40mkw, 2 pokoje, umeblowane, studentom, 1.200 zł +czynsz 250 zł, liczniki. 509-498-067.
BIAŁYSTOK, ul.Rumiankowa, Zielone Wzgórza, 3-pokojowe, umeblowane, internet, 350 zł +rachunki. 722-371-606.
BIAŁYSTOK, ul.Sienkiewicza, pokój w domku studentowi, dostęp do Internetu, 380 zł. 601-622-191.
BIAŁYSTOK, ul.Sienkiewicza, pokój w domu, umeblowany, samodzielny, internet, 380 zł. 796-707-795.
BIAŁYSTOK, ul.Skłodowskiej, 25mkw, kawalerka, umeblowana, 1.000 zł +liczniki. 797-915-831.
BIAŁYSTOK, ul.Skorupska, pokój, 25 mkw, M-3, do dwóch współlokatorów, umeblowany, 500 zł+kaucja. 694-304-802.
BIAŁYSTOK, ul.Słonecznikowa, pokój w-3-pokojowym, umeblowany, studentce, 350 zł. (85)661-58-96.
BIAŁYSTOK, ul.Słonimska, 2-pokojowe, nowe budownictwo, studentkom, 1170 zł +opłaty, kaucja. 662-212-983, 784-044-289.
BIAŁYSTOK, ul.Sybiraków, 2-pokojowe, nowe budownictwo, 1.000 zł +liczniki. 501-207-411.
BIAŁYSTOK, ul.Szeroka, 2-pokojowe, duży balkon, umeblowane, piwnica, 1.100 zł+ liczniki. 606-713-850.
BIAŁYSTOK, ul.Śląska, pokój, umeblowany, uczniom, 400 zł. (85)732-57-28.
BIAŁYSTOK, ul.Św.Wojciecha, 32mkw, 2-pokojowe, umeblowane, 800 zł +czynsz 250 zł, liczniki. 664-513-412.
BIAŁYSTOK, ul.Świętojańska, pokój w 3-pokojowym, umeblowany, dziewczynie, 400 zł. (85)732-51-74.
BIAŁYSTOK, ul.Trawiasta, 46mkw, umeblowane, 950 zł +liczniki+ kaucja. 607-265-028.
BIAŁYSTOK, ul.Upalna, pokój, umeblowany, od września, 350 zł/mc. (85)661-13-56. po 15.
BIAŁYSTOK, ul.Warszawska, 2-pokojowe, 90 zł+liczniki. 510-686-190.
BIAŁYSTOK, ul.Warszawska, 2-współlokatorek do 2-pokojowego, 400zł+ liczniki/osoba. 502-490-824.
BIAŁYSTOK, ul.Warszawska, 40mkw, 2-pokojowe, po remoncie, umeblowane, wyposażone, 2studentkom, 1.100zł+ liczniki, kaucja 1.100 zł. 504-314-923.
BIAŁYSTOK, ul.Wasilkowska, 2-pokojowe, 600 zł +350 czynsz. 692-320-586.
BIAŁYSTOK, ul.Wasilkowska, 4-pokojowe, umeblowane, uczniom, studentom, 1.000 zł +opłaty. 604-730-619.
BIAŁYSTOK, ul.Waszyngtona, 70 mkw, nowoczesne, 3-pokojowe, kuchnia i łazienka wyposażona, po remoncie, 2.000 zł+opłaty. 501-273-074.
BIAŁYSTOK, ul.Waszyngtona, kawalerka, 28mkw, umeblowana, naprzeciwko szpitala, 800 zł+ światło i gaz. 508-910-179.
BIAŁYSTOK, ul.Waszyngtona, pokój, umeblowany, kobiecie, 150 zł +pomoc 1 godz. dziennie przy emerytce, chodzącej. 504-162-978.
BIAŁYSTOK, ul.Waszyngtowna, 2-pokojowe, umeblowane, nowe, dwum studentkom, 1.200 zł +liczniki. 699-935-863.
BIAŁYSTOK, ul.Wesoła, 37mkw, częściowo umeblowane, 1.110 zł. 698-648-637.
BIAŁYSTOK, ul.Wiadukt, 61mkw, 3-pokojowe, nowe, garaż, piwnica, 1.300 zł +liczniki. (86)476-46-27.
BIAŁYSTOK, ul.Wiatrakowa, pokój w 3-pokojowym, umeblowany, 400 zł. 513-488-227.
BIAŁYSTOK, ul.Wiejska, kawalerka, 32mkw, 600 zł +opłaty. 721-961-204.
BIAŁYSTOK, ul.Wiejska, pokój w 2-pokojowym, studentce, 400 zł. 697-040-311.
BIAŁYSTOK, ul.Wierzbowa, 2-pokojowe, umeblowane, od września, 1.000 zł+ opłaty+ kaucja 1.200 zł. 510-787-454.
BIAŁYSTOK, ul.Wierzbowa, obok hotelu "Turkus", kawalerka, po remoncie, umeblowana, 850 zł+liczniki+ kaucja 1.000 zł. 506-124-747.
BIAŁYSTOK, ul.Zachodnia, 2-pokojowe, 42mkw, 1.100 zł/mies +liczniki. 665-380-280.
BIAŁYSTOK, ul.Zachodnia, 2-pokojowe, umeblowane, 650 zł+ opłaty. 606-570-067.
BIAŁYSTOK, ul.Zachodnia, Nowe Miasto, 40 mkw, 2-pokojowe, 1.000 zł +liczniki. 697-003-544.
BIAŁYSTOK, ul.Zielonogórska, pokój, umeblowany, pracującym lub uczniom, 400 zł. (85)661-68-14.
BIAŁYSTOK, ul.Zwierzyniecka, kawalerka, 30mkw, 600 zł +opłaty. (85)732-68-34.
BIAŁYSTOK, ul.Zwierzyniecka, kawalerka, 30mkw, po remoncie, umeblowane, od września, 500 zł +czynsz 300 zł, liczniki. 509-094-299.
BIAŁYSTOK, ul.Zwierzyniecka, kawalerka, umeblowana, 500 zł +liczniki. 506-660-235.
BIAŁYSTOK, ul.Zwierzyniecka, pokój w bloku kobiecie, 300 zł +liczniki. (85)687-19-73.
BIELSK Podl, ul. 11 Listopada, ok.Hajduczka, 1-pokojowe, 560 zł +woda, prąd. 664-205-750.
BIELSK Podlaski, ul.11-Listopada, kawalerka, 520 zł +woda, prąd. 600-115-828.
EŁK, ul.11 Listopada, 48mkw, nowe, umeblowane, 850 zł. 507-609-278.
GRAJEWO, ul.Łąkowa, pokój w domu, 500 zł. (86)272-26-01.
IGNATKI, 2 pokoje, umeblowane, 2 osobom, 800 zł+liczniki. 663-956-749.
JASIONOWO, ok.Suwałk, piętro domu, 90mkw, nieumeblowane, 450 zł+ kaucja 500 zł. 508-982-196.
KARAKULE, 60mkw, 2-pokojowe, umeblowane, 600 zł z ogrzewaniem, dojazd linią nr.3,13, bez dzieci. (85)718-31-13.
KLEOSIN, blisko Politechniki, 2-pokojowe, dziewczynom, 370 zł/os.+opłaty. 782-251-443.
KLEOSIN, ul.Kraszewskiego, 2-pokojowe, 41 mkw. 850 zł. (85)811-01-27.
KLEOSIN, ul.Kraszewskiego, blisko centrum, 2-pojowe, umeblowane, studentom, pracującym, 1.000 zł +liczniki, kaucja, 1.000 zł. 503-879-175.
KNYSZYN, 3-pokojowe, 450 zł, od września. 695-714-946.
KNYSZYN, 90mkw, 3-pokojowe, od 1 września, 450 zł. 695-714-946.
KSIĘŻYNO, ul.Mazowiecka, 90mkw, piętro w domu, nowe, kominek, umeblowane, 1.000 zł+liczniki+ kaucja 1.000 zł. 796-582-319.
KSIĘŻYNO, ul.Szkolna, 50mkw, 3-pokojowe, 600 zł +światło. (85)663-18-35.
ŁOMŻA, blisko dworca PKS, 2-pokoje, umeblowane, dostęp do internetu, uczniom lub studentom, 330 zł/os. 509-439-388.
ŁOMŻA, ul.Niemcewicza, M3, umeblowane, 1250 zł. 694-107-133.
MIESZKANIE 2-pokojowe, Suwałki, Wojska Polskiego, 900 zł +liczniki. 601-806-302.
OK.BIELSKA Podlaskiego, 2-pokojowe, po remoncie, 54mkw, 200 zł/os.
POSZUKUJĘ współlokatorki, Białystok, ul.Sukienna, 360 zł. 609-120-326.
POSZUKUJĘ: Białystok, ul.Prowiantowa, os.Młodych, współlokatorki studentki, umeblowane, 400 zł +media. 501-608-141.
SOCHONIE, pokój z kuchnią w domu drewnianym, bez łazienki, samotnemu panu, 300 zł. (85)718-66-78, 535-303-080.
SUWAŁKI, 2-pokojowe, ogrzewany, budynek gospodarczy, 700 zł+ liczniki+kaucja. 692-059-845.
SUWAŁKI, centrum, 2-pokojowe, wyposażone, wysoki standard, 750 zł +opłaty. 508-319-915.
SUWAŁKI, centrum, pokój umeblowany, dla osoby bez nałogów, 300 zł/mc. 516-323-783.
SUWAŁKI, centrum, umeblowane, wyposażone, 3-pokojowe, 1.100 zł. 606-675-672.
SUWAŁKI, os.Falka, 70mkw, 3-pokojowe, IVp, umeblowane, wysoki standard, 1.200 zł +liczniki. 504-713-683.
SUWAŁKI, os.Hańcza, ul.Zielonogórska, pokój, uczącym się, 400 zł +liczniki. 607-622-652.
SUWAŁKI, os.Klasztorna, pokój samodzielny, umeblowany, najchętniej uczącej się, 300 zł +internet. 666-878-633.
SUWAŁKI, os.Kolejowe, pokój umeblowany w domu, spokojnej osobie bez nałogów, najchętniej uczącej się, 300zł. (87)567-91-81.
SUWAŁKI, os.Północ, 2 pokoje w 3-pokojowy, uczennicom, umeblowane, 600 zł +liczniki. 797-846-753.
SUWAŁKI, os.Północ, 2-pokojowe, umeblowane, rodzinie bezdzietnej, 1.100 zł +liczniki. 723-531-219.
SUWAŁKI, os.Północ, 37mkw, 2-pokojowe, 700 zł +liczniki. 505-306-213.
SUWAŁKI, os.Północ, dwa pokoje w 3-pokojowym, umeblowany, uczącym się, przy szkole, 650 zł +liczniki. 507-597-769.
SUWAŁKI, os.Północ, pokój w 2-pokojowym, 2osobom pracującym, bez nałogów, 450 zł+liczniki, kaucja 700 zł. 518-421-876.
SUWAŁKI, os.Północ, pokój w 2-pokojowym, umeblowany, 400 zł. 510-897-072.
SUWAŁKI, os.Północ, pokój w 3-pokojowym, umeblowany, 240 zł. 784-762-233.
SUWAŁKI, ul. Szpitalna, 2-pokojowe, 750 zł + opłaty, 42 mkw. 728-899-823.
SUWAŁKI, ul.11 Listopada, 3-pokojowe, bez mebli, 800 zł+ prąd. 668-180-407. po 16.
SUWAŁKI, ul.1-go Maja, kawalerka, 30mkw, umeblowane, 680 zł+ woda, światło + kaucja 1.000 zł. 511-037-936.
SUWAŁKI, ul.Daszyńskiego, 3-pokojowe, 930 zł + media. 698-825-056.
SUWAŁKI, ul.I Maja, pokój w 3-pokojowym, umeblowany, dziewczynie, 280 zł. 504-794-506 po 18.
SUWAŁKI, ul.Kasztanowa, 3-pokojowe, 63mkw, Ip, obok garaż, 1.000 zł +opłaty. 500-346-683.
SUWAŁKI, ul.Konopnickiej, 40mkw, 2-pokojowe, umeblowane, 750 zł+ czynsz 200 zł +liczniki. 508-319-916.
SUWAŁKI, ul.Korczaka, kawalerka, 28mkw, częściowo umeblowane, 400 zł +liczniki. 784-609-984.
SUWAŁKI, ul.Kowalskiego, 2-pokojowe, częściowo umeblowane, 750 zł +media +1.000 zł kaucji. 883-678-928 po 15.00.
SUWAŁKI, ul.Lipowa, pokój w domu, umeblowany, oddzielne wejście, CO, 400 zł. (87)565-76-96.
SUWAŁKI, ul.Lityńskiego, 84mkw, 3-pokojowe, IIp, umeblowane, 1.000 zł +liczniki. 512-562-346.
SUWAŁKI, ul.Noniewicza, 2-pokojowe, niepalącym, kaucja 500 zł, 800 zł +opłaty licznikowe. 500-529-791.
SUWAŁKI, ul.Paca, 3-pokojowe, Ip, wyposażona kuchnia, korytarz zabudowany, 900 zł +liczniki. 500-060-771.
SUWAŁKI, ul.Wesoła, centrum, 1-pokojowe, 40mkw, piecowe ogrzewanie, kuchenka gazowa, kaucja 600 zł, 395 zł+media. 722-020-209.
SUWAŁKI, ul.Wojska Polskiego, 40mkw, 2-pokojowe, częściowo umeblowane, piec c.o, 770 zł+ liczniki, kaucja 600zł. 516-826-086.
WARSZAWA, ul.Poborzańska, 2-pokojowe, 52mkw, miejsce garażowe, IIp, umeblowane, 1.700 zł +kaucja. 666-813-537.

❑ SZUKAM

BIAŁYSTOK, 2-3 pokoje. 507-643-637.
BIAŁYSTOK, ok.centrum, 2-pokojowe, 2 studentki medycyny, spokojne, niepalące, ok.1.000 zł. 697-641-090.
BIAŁYSTOK, ok.Pałacu Branickich, studentowi. 662-255-980.
BIAŁYSTOK, os.Wysoki Stoczek, 2-pokojowego, umeblowanego, 3-osobowa rodzina, pracująca, do 800 zł. 507-939-889, 511-165-065.
BIAŁYSTOK, rodzina za pomoc przy osobie starszej, niepełnosprawnej. 794-142-692.
BIAŁYSTOK, samotna emerytka, 60-letnia, pokoju od października. 669-669-334.
CHOROSZCZ, pracujący. 533-412-189.
EŁK, kawalerki, pokoju, z aneksem kuchennym, osobne wej scie, w rozsądnej cenie. 606-657-931.
OK.SUWAŁK, do 10km, na wsi w zamian za dozór budynków, opiekę nad osoba starszą. 501-445-491.
SUWAŁKI, 2, 3-pokojowe. 515-419-861 po 18.
SUWAŁKI, okolice, małego mieszkania lub domu, wzamian za pomoc, opiekę, dozór, opłaty. 513-460-144.
SUWAŁKI, os.Północ, kawalerka. 516-318-521.
W Białymstoku, dziewczyna pracująca bez nałogów, samodzielnego pokoju, na os. Mickiewicza, okolice, od września. 519-185-366.
W Stary Susku, ok.Ostrołęki, 1 pokoju. 608-381-223.

DOMY

❑ KUPIĘ

EŁK, do 150mkw, w rozliczeniu mieszkanie 4-pokojowe z dopłatą. 728-706-846.
MOŃKI, mały dom na dużej działce. 607-895-279.

❑ SPRZEDAM

AUGUSTÓW, os.Wypusty, murowany 125mkw/570mkw, do remontu, 260.000 zł. 511-217-040.
BARGŁÓW, murowany, 100mkw, c.ogrzewanie, działka 1ha, 220.000 zł. (87)641-32-19.
BIAŁYSTOK, Bacieczki, 230/540mkw, 630.000 zł. (85)653-46-57, 504-586-780.
BIAŁYSTOK, Grabówka, murowany 127mkw/370mkw, do zamieszkania, 399.000 zł lub zamiana na mieszkanie w bloku. 604-078-352.
BIAŁYSTOK, os.Jaroszówka, 2-rodzinny, 240/690mkw, dobry na działalność, 480.000 zł. 728-827-847.
BIAŁYSTOK, os.Słoneczny Stok, murowany, 140/785mkw, stan surowy, otwarty, 400.000 zł. 501-710-149.
BIAŁYSTOK, Starosielce, murowany, wolno stojący, cegła, 106/275 mkw, działka 600 mkw, 430.000 zł. 508-180-986.
BIAŁYSTOK, Starosielce, murowany, wolno stojący, cegła, 106/275 mkw, działka 600mkw, 430.000 zł. 508-180-986.
BIAŁYSTOK, Starosielce, ul.Meksykańska, z trzema oddzielnymi mieszkaniami, 40 mkw, 60 mkw, 100mkw, media, 3.100 zł/mkw. 662-823-700, 602-155-850.
BIAŁYSTOK, ul.Meksykańska, 48mkw/220mkw, 120.000 zł, lub zamienię na mieszkanie w bloku. 516-068-023.
BIAŁYSTOK, ul.Meksykańska, nowy, wolno stojący, 207x544 mkw, 2 kondygnacje, piwnica, poddasze, 520.000 zł. 663-133-099.
BIAŁYSTOK, ul.Meksykańska, nowy, wolno stojący, 207x544 mkw, 2 kondygnacje, piwnica, poddasze, 580.000 zł. 663-133-099.
BIAŁYSTOK, ul.W.Jagiełły, 160/200mkw, szeregówka, do zamieszkania, 530.000 zł. 606-691-475.
BIAŁYSTOK, Wygoda, 220/360mkw, 500.000 zł. 604-827-707.
BIAŁYSTOK, Wygoda, docieplony, 180/530mkw, 510.000 zł. 516-306-553.
BIAŁYSTOK, Zagórki, murowany, 150/500mkw, surowy, bezpośrednio, 250.000 zł. 515-076-758.
BIELSK Podlaski, 9x18m, w stanie surowym, działka 1,58ha, przy trasie Białystok-Lublin, 520.000 zł. 516-599-279.
BIELSK Podlaski, drewniany, stan surowy, 9x11 +taras, media, kanalizacja, działka 774mkw, 255.000 zł. 511-705-127.
BIELSK Podlaski, ul. Górna, jednorodzinny, wykończony, 165mkw, działka 630mkw, garaż, 369.000 zł. 661-303-056.
CIECHANOWIEC, murowano-drewniany, 100/800mkw, ogród, las, 500.000 zł. (86)277-13-00.
CIMOCHY, ok. Olecka, 1/2 domu, 150 mkw, do remontu, działka 800 mkw, 135.000 zł. 516-673-836.
CZARNA Białostocka, murowany, 158/878mkw, 380.000 zł. 669-779-327.
CZEREMCHA, drewniany, 65mkw, siedlisko, działka 2.400mkw, 85.000 zł. 602-516-410.
DĄBROWA Białostocka, ul.Jasionówka, murowany, budynki gospodarcze, 250.000 zł. 694-745-602.
DĄBRÓWKA KOŚCIELNA, gm.Szepietowo, 120mkw, działka 960mkw, 175.000 zł. 661-408-255 po 19.
EŁK, piętrowy, 180 mkw, wolno stojący, nad rzeką, stan surowy, 450.000 zł. 503-044-09.
FASTY, 150 mkw, stan deweloperski +działka 190 mkw, 300.000 zł. 600-747-111.
GM.BOĆKI, Bystre, drewniany, 70mkw, siedlisko, 30arów, 90.000 zł. 508-419-691.
GM.CZERWIN, murowany, 150mkw, łąka 1.50ha, dostęp do rzeki, staw, budynek gospodarczy, 180.000 zł. 660-100-579.
GM.DZIADKOWICE, murowany, piętrowy, 216/2.600mkw, do aranżacyjnego wykończenia, salon z kominkiem, media, 650.000 zł. (85)682-38-46, 721-134-243.
GM.KALINOWO, Piętki, połowa bliźniaka, 80mkw., działka 64a, budynki gospodarcze, do remontu, 70.000 zł/do neg. 512-123-326.
GM.KRYPNO, Kolonia, murowany, 100/50.000mkw, wokół łąka, 490.000 zł. (86)470-47-68.
GM.NOWY Dwór, murowany, 90/5.000mkw, budynki gospodarcze, spokojna okolica, 0,5km od Biebrzy, 120.000 zł. 509-166-399.
GM.POŚWIĘTNE, murowany, 10x10, podpiwniczenie, 6-izbowy, działka 20 arów, do zamieszkania, 200.000 zł. (85)650-12-78.
GM.POŚWIĘTNE, murowany, 20x10m, częściowo 2-piętrowy, możliwość działalności gospodarczej, budynki gospodarcze, 300.000 zł. (85)650-12-78.
GM.RAJGRÓD, Orzechówka, nad j.Łajno, drewniany z bala, 120 mkw, staw 1.200mkw, sad, 430.000 zł. 505-027-228.
GM.SUPRAŚL, Międzyrzecze, letniskowy, drewniany na podmurówce, 100mkw/700mkw, ogrodzona, 205.000 zł. 606-774-631.
GM.TRZCIANNE, murowany, 125mkw, działka 7ar, ogrodzona, przy szosie, 178.000 zł, lub zamiana na 15ha nieużytków. 500-332-365.
GM.ZAWADY, murowany, 4-rodzinny, 140mkw, oddzielne wejście, duży garaż, 200.000 zł. 608-605-302.
GOŁDAP, 390 mkw, działka 20a, nowy, 670.000 zł. 666-913-160.
HAJNÓWKA, drewniano- murowany, 130/525 mkw, do odświeżenia, 270.000 zł. 791-492-101.
KLUKOWO, drewniany, 70/10.100mkw, budynek gospodarczy, murowany, 30mkw, 210.000 zł. (86)277-45-06, 504-454-433.
KRYNKI, drewniany, 70/2580mkw, woda, kanalizacja, działka zadbana, 100.000 zł. (85)722-85-43.
KSIĘŻYNO, murowany, 105/1.450mkw, działka rekreacyjna, ogród, 235.000 zł. 534-540-500.
KSIĘŻYNO, ul.Słowicza, 130mkw/600mkw, zamknięty, 530.000 zł. (85)814-12-21.
LEŚNIEWO, gm.Szulborze Wielkie, murowany, 100/1.600mkw, budynek gospodarczy, 100mkw, 85.000 zł. 600-243-817.
LIPSK, murowany, 170/830mkw +budynek gospodarczy, 210.000 zł. 882-225-812.
LIPSK, pół bliźniaka, stan surowy, podłączony prąd, woda, 100.000 zł. 508-687-291.
ŁAPY, ul.Grottgera, połowa bliźniaka, 140/380mkw, murowany, środek po remoncie, 220.000 zł. 508-255-874.
ŁOMŻA, centrum, kamienica, 500 mkw, 400.000 zł. 513-235-540.
ŁOMŻA, ul.Nadnarwiańska, 100mkw, działka 535mkw, 300.000 zł. 531-785-578.
MIASTKOWO, 130mkw, piętrowy, działka 1.68ha, budowlana i rolna, ziemia rolna, budynki gospodarcze, 610.000 zł. (86)217-44-58.
NIEWODNICA Korycka, 166mkw/480mkw, murowany, stan surowy, 330.000 zł. 609-244-014.
NOWA Wieś, ok.Suwałk, murowany 140/1.200mkw, nowy, wykończony, 580.000 zł. 500-765-763.
NURZEC Stacja, 2xparterowy, drewniany, murowany, 120/900mkw, 60.000 zł. 698-913-104.
OK.CIECHANOWCA, murowany, 120/4.400mkw, do zamieszkania, media, 170.000 zł. 513-066-760.
OK.OLECKA, murowany 300mkw, działka 0.8 ha, ogród zagospodarowany, 260.000 zł. 516-673-836.
OK.SUWAŁK, 120/3.000mkw, po remoncie, 260.000 zł. 664-994-224.
OK.SUWAŁK, 120/3.000mkw, po remóncie, 260.000 zł. 664-994-224.
OK.SUWAŁK, Nowa Wieś, murowany, 140/1.200 mkw, 580.000 zł. 500-765-763.
OK.ZAMBROWA, jednorodzinny, murowany, 3-kondygnacyjny, 280mkw, działka 18a, 370.000 zł. 662-366-979.
PROJEKT domku jednorodzinnego, wykonywany na zamówienie, do wykorzystania, 2.000 zł, Białystok. 600-369-051.
PROJEKT domu, 19x10m, parterowy, 2.200 zł, brańsk. 504-181-865.
SEJNY, drewniany, 80mkw, siding, działka zagospodarowana, 1.300mkw, budynek gospodarczy, staw, 270.000 zł. 506-556-682 po 15.00.
SIDERKA, gm.Sidra, drewniany 85mkw, działka 0.5ha, 80.000 zł. 661-293-818, 667-124-790.
SIEMIATYCZE, ul.Kasztanowa, murowany 280mkw, działka 3.000mkw, 300.000 zł. 797-299-938.
SOKÓŁKA, ul.Białostocka, 250/250mkw, 300.000 zł. 695-922-256.
SOKÓŁKA, ul.Mikołajczyka, murowany, nowy, 186mkw, działka 920mkw, częściowo wykończony, 375.000 zł. 503-337-967.
STANISŁAWOWO, 200 mkw, działka 3600 mkw, stan surowy, 720.000 zł. 791-587-416.
STRABLA, gm.Wyszki, 25km od Białegostoku, murowany, 100/850mkw, wykończony, umeblowany +domek gościnny 360.000 zł. 724-789-494.
SUWAŁKI, os.Hańcza, szeregówka, 140mkw, działka 150mkw, garaż na 2 samochody, 290.000 zł. 692-420-330.
SUWAŁKI, os.Hańcza, wolno stojący, 195/608mkw, 720.000 zł. 507-082-119.
SUWAŁKI, os.Powstańców, ok.zalewu Arkadia, 200mkw, możliwość prowadzenia działalności gospodarczej, działka 550mkw, 410.000 zł, Suwałki. 500-292-466.
SUWAŁKI, os.Zielona Górka, wolno stojący, murowany 209/531mkw, 580.000 zł. 501-600-470.
SUWAŁKI, ul.1000-lecia, pół bliźniaka, 150 mkw, murowany, działka 474mkw, wiata garażowa, 300.000 zł. 513-020-150.
SUWAŁKI, ul.Buczka, murowany 230/800mkw+piwnica, nowy, stan surowy otwarty, 299.000 zł. 787-328-879.
SUWAŁKI, ul.Olsztyńska, szeregówka, 170/150mkw, podpiwniczony, poddasze użytkowe, 299.000 zł. 692-103-249.
SUWAŁKI, ul.Utrata, murowany, 110/450mkw, budynek gospodarczy, 400.000 zł. 692-158-331.
SZTABIN, 109 mkw, w stanie surowym, działka 760 mkw, 110.000 zł. (87)629-81-16.
SZTABIN, murowany, 93 mkw, budynki gospodarcze, garaż 70 mkw, działka 750 mkw, 130.000 zł. (87)629-81-16.
SZTABIN, ul.Piaski, 121/500mkw, 130.000 zł. 667-399-497.
WASILKÓW, ul.Lisia, murowany do częściowego remontu, 100x570 mkw, 260.000 zł. 663-133-099.
WYSOKIE Mazowieckie, dom murowany 180 mkw, działka 610 mkw, budynek warsztatowy, 390.000 zł. (86)275-26-15.
ZABŁUDÓW, 120mkw, działka 444mkw, 150.000 zł lub zamienię. (85)718-83-68.
ZAMBRÓW, ul. Wilsona, 100mkw/250mkw, stan surowy, zaprojektowany pod działalność, 200.000 zł. 512-097-890.
ZAPIECKI, ok.Studzianek, z bala, 130mkw, ocieplony, centralne ogrzewanie, działka 700mkw, 315.000 zł. 504-046-230.
ŻYTKIEJMY, Mazury, pół bliźniaka, 117/830mkw, piętrowy, murowany, 178.000 zł, do uzg. 604-809-750.

❑ ZAMIENIĘ

NAREW, murowano-drewniny, piętrowy, 2-rodzinny na mieszkanie Białystok, okolice. 603-699-211.

❑ WYNAJMĘ

BIAŁYSTOK, os.Wygoda, drewniany, 40mkw, nieumeblowany, odświeżony, ogrzewanie kominkowe, 550 zł+liczniki+ kaucja 1.100 zł. 510-854-066.
BIELSK Podlaski, ul.Brańska, jednorodzinny, 3-pokojowy z posesją, 600 zł +opłaty. 502-775-521.

POZOSTAŁE OGŁOSZENIA JUŻ JUTRO!

DLA DOMU

KUPIĘ

BUTLA gazowa 11kg, 517-183-558.
SZYBKOWAR na gaz, 5l. 509-384-912, (85)749-10-93.

MEBLE

3+2+1, wypoczynkowy, stan bdb, boki dębowe, niemiecki, 1.500 zł, ok.Suwałk. (87)563-82-53.
ALTANKA ogrodowa+ podstawa, stół, 2-ławy, zadaszenie, 1.000 zł, ok.Łap. 512-145-664.
ALTANKA, 2szt, 1.000-3.000 zł, ok.Sejn. 601-946-078.
BIURKO olchowe, 100 zł, gm.Wasilków. 665-566-841.
BIURKO pod komputer, 2 szt, 50-60 zł/szt, Białystok. 608-423-288.
BIURKO pod komputer, nowe, 70 zł. 784-562-260.
BIURKO pod komputer, z szufladą, 80 zł, B-stok. 695-396-190.
BIURKO ze szklanym blatem, stan db, 70 zł, Białystok. (85)653-61-14.
BIURKO, brązowe, stan db, 120 zł, gm.Turośń Kościelna. (85)650-53-65.
BIURKO, tapczanik, regał, młodzieżowe, 50-80 zł/szt, Białystok. 504-079-451.
CHODNIK, nowy, 1/4, brąz-beż, wełna, z fabryki Agnella, 150 zł, B-stok. 604-327-028.
DOMEK drewniany dla dzieci do zabawy na podwórku, 650 zł, Wys.Maz. 696-676-965.
DWA fotele +stół, w dobrym stanie, Białystok, 200 zł, (85)744-46-78.
DYWAN pluszowy Agnella, 3x2m, 2szt, stan db, 130 zł/szt, ok.Białegostoku. 606-367-447.
DYWAN, 300x400, 300 zł, gm.Augustów. 503-875-832.
DYWAN, 350x250, 300 zł, Łapy. 503-350-390.
FIRANKI, dł 2,8m, szer 4-5-m, 7szt, 20 zł/szt, gm.Łapy. 514-396-289.
FOTEL bujany, skórzany, nowy, 100 zł, Białystok. 509-639-737.
FOTEL obrotowy, drewniany, ratanowy z poduszkami, kolor miodowy, 2szt, poduszki zielone, 430 zł/kpl, Hajnówka. 509-686-552.
FUTRZAK skórzany, 160x200, stan bdb, 380 zł, Białystok. 508-186-462.
HUŚTAWKA dębowa, ogrodowa, 800 zł, Gołdap. 511-762-018.
HUŚTAWKA ogrodowa drewniana, 350 zł, Sokółka. 501-441-184.
HUŚTAWKA ogrodowa, dębowa, 3 m, 550 zł, ok.Janowa. 669-386-658.
KANAPA +2 fotele, 200 zł, gm.Juchnowiec. 503-165-517.
KANAPA +2 fotele, 400 zł, ok.Suwałk. 694-259-021.
KANAPA narożna rozkładana, pojemnik na pościel, 500 zł, ok.Moniek. 604-312-207.
KANAPA narożna, rozkładana, zielono-brązowa, 1.000 zł, Rajgród. 794-497-620.
KANAPA rogowa, 150 zł, Jedwabne. 518-979-660.
KANAPA rozkładana, 2 fotel, 800 zł, Białystok. 508-587-660.
KANAPA, 2 fotele, 300 zł, ok.Białegostoku. 535-969-700.
KANAPA, beżowa, 200 zł, Suwałki. 503-044-134.
KARNISZ drewniany, 3szt, dł.3,88m, 4,12m 30zł/szt, Supraśl. 507-440-178.
KARNISZ, sufitowy, 5 szt, 4 -5m, 15 zł/szt, Łapy. 514-396-289.
KOMODA dębowa, 2szt, 130x80, 150x80, 500 zł/szt, Dąbrowa Białostocka. 785-953-799.
KOMODA niemiecka, drewniane, 2szt, 3.000-5.000 zł/szt, ok.Suwałk. 696-264-476.
KOMODA z drewna bukowego, stan bdb, 750 zł, Suwałki. 500-671-037, 504-645-653.
KOMPLET biurowy: biurko, regał, zrobione na zamówienie, lub pojedyńczo, 340 zł, Białystok. 666-533-068.
KOMPLET młodzieżowy Vox, z okleiny bukowej, łóżko+ materac, 2xsegmenty z biurkiem+ szafy, 450 zł, B-stok. 607-313-007.
KOMPLET młodzieżowy, tapczan 1-osobowy, wersalka, 100-200 zł, B-stok. 507-260-064.
KOMPLET wypoczynkowy Oliwia, tapczan +2 fotele, 1.200 zł, Białystok. 504-079-451.
KOMPLET wypoczynkowy: kanapa, 2 fotele, 2 pufy, stan bdb, 600 zł, Mońki. 798-256-016.
KOSZ piknikowy, z wyposażeniem, 4-osobowy, nowy, wiklinowy, 250 zł, B-stok. 506-465-385.
KRZESŁO, 4szt, 10 zł/szt, Białystok. (85)675-47-73.
KUCHENNE, 8-elementowe, stan db, 600 zł, Białystok. 602-770-329.
KUCHNIA w stanie db, okap, żyrandol, 600 zł, Białystok. 608-428-805, 662-211-846.
KUFRY, 2szt, 130x70cm, 100 zł/szt, Sokółka. (85)711-74-05.
KWIETNIK drewniany, 4-ramienny, 80 zł, Białystok. 508-186-462.
LAMPY wiszące, 3 szt, 20 zł/szt, Łapy. 514-396-289.
LUSTRO, 2szt, 1,69x33cm, gr.3mm, 30 zł/szt, B-stok. 608-423-288.
ŁAWKA dębowa, do hustawki ogrodowej, 3-osobowa, 310 zł, Sokółka. 511-240-244.
ŁAWO-STÓŁ, rozkładany, stan bdb, 180 zł, ok.Grodziska. 787-276-141.
ŁÓŻE 160x200cm, toaletka z lustrem, 2xszafka nocna, szafa 160x180cm, fioletowy, B-stok, 2.800 zł, 694-328-086.
ŁÓŻKO z materacem, 100/200, 250 zł, B-stok. 505-808-533.
MATERAC 100x200, obicie b.ładne wzory, 140 zł, Białystok. 794-652-692.
MATERAC, 196x86cm, 150 zł, Dąbrowa Biał. 662-767-257.
MEBLE jasne (3-segmenty +szafa) w dobrym stanie, Białystok, 150 zł, (85)744-46-78.
MEBLOŚCIANKA, 3-segmentowa, podświetlana, stan bdb, 750 zł, Siemiatycze. 664-698-304.
MŁODZIEŻOWE Tip-Top, szafa, 3-słupki, olcha z niebieskim, 350 zł/kpl, B-stok. (85)743-40-83.
MŁODZIEŻOWE, komplet, łososiowo-niebieskie, szafa z nadstawką, biurko narożna, 500 zł, Białystok. (85)744-44-94.
NARZUTNA wełniana na wersalkę, tapczan, beżowa, bordowo-biała, 80 zł. (85)664-10-15.
OGRODOWE, 2 fotele, 2 ławki, stół, 500 zł, Sokółka. 501-441-184.
PAWLACZ pod zabudowę, 2szt, 103x43x35, 100 zł/szt, Białystok. (85)675-27

STAW mebli kuchennych +zlew, stan bdb,780 zł, Ciechanowca. 889-725-821.
STAW wypoczynkowy, sofa rozkładana +dwa fotele, stan db, 350 ok.Grodziska. 787-276-141.
RANDOL 5-ramienny +2 kinkiety 50 zł, Łapy. 514-396-289.
RANDOL, 6-ramienny, 2 kinkiety, 2 szt, 300 zł/komplat, Knyszyna. 798-267-243.
RANDOL+ kinkiet, 30 zł/kpl, B-stok. (85)675-51-34.

SPRZĘT AGD

AJNIK elektryczny, wymieniona grzałka i styki, 20 zł, B-stok. 8-501-191.
OTERKA Karcher SP 303, 700 zł, Węgorzewo. 695-975-993.
ICHENKA ceramiczna Amica, używana, 350 zł, Augustów. 4-580-080.
ICHENKA elektryczna Mastercook, siłowa, nowa, blat ceramiczny, 0 zł, Ełk. (87)610-36-89.
ICHENKA gazowa Mastercook, przednia szybka stłuczona, 200 Sokółka. 506-139-691.
ICHENKA gazowa z piekarnikiem, biała, 340 zł, B-stok. 4-922-094.
ICHENKA gazowa, 100 zł, Łapy. 514-861-104.
ICHENKA gazowa, 2-palnikowa, 50 zł, Grajewo. (86)272-25-99.
ICHENKA gazowa, 4-palnikowa, 200 zł, Białystok. 602-770-329.
ICHENKA gazowa, piekarnik, 120 zł, 120 zł, Białystok. 9-765-940.
ICHENKA indukcyjna Zepter, nowa, gwarancja 6msc, 1.000 zł, ałystok. (85)662-09-17.
ICHENKA Westfalka z wężownicą, 700 zł, Suwałki. 602-866-042.
DÓWKA AHT (2001) 1.000 zł, Białystok. 697-493-731.
DÓWKA Ardo 4-letnia, 450 zł, ok.Suwałk. 694-259-021.
DÓWKA Mastercook, 80x54cm, 600 zł, B-stok. (85)661-77-20.
DÓWKA Mastercook, nowa, 170cm, inox LC-617AX, 1.100 zł, .Białegostoku. (85)662-70-15, 602-312-365.
DÓWKA POLAR 135, szer.50,5 cm, wys.85,5 cm, gł.60 cm, 300 gm.Bakałarzewo. 794-434-773.
DÓWKA POLAR, 160 l, szer.55 cm, wys. 125 cm, gł. 57 cm, 400 gm.Bakałarzewo. 794-434-773.
DÓWKA SNAJGE 220l, 57x61x135cm, 400 zł, gm.Bakałarzewo. 94-434-773.
DÓWKA, 2szt, zamrażarka, 300-400 zł/szt, B-stok. 5)741-89-05.
DÓWKO- zamrażarka Ardo, 5-letnia, 150x50cm, 570 zł, B-stok. 14-276-286.
DÓWKO-ZAMRAŻARKA, nowa, 350 zł, Suwałki. 696-842-870.
DÓWKO-ZAMRAŻARKA, stan db, 150 zł. (85)715-32-57.
ASZYNKA do mielenia mięsa Wilk, nowa, nr 32, 1.100 zł, iałystok. 796-758-427.
IKROFALÓWKA Fasett, 60 zł, Białystok. (85)675-45-11.
ŁYNEK elektryczny do kawy, nie używany, 30 zł, Białystok. 17-931-667.
DKURZACZ parowy Karcher SC1402, 1.250 zł, Węgorzewo. 95-975-993.
DKURZACZ piorący Karcher Puzzi 100, 1.250 zł, Węgorzewo. 95-975-993.
RALKĘ automatyczną nieużywaną, tanio, 500-600 zł. Tel. 85 74 5 828, po godz. 16.

OZOSTAŁE OGŁOSZENIA JUŻ JUTRO!

DLA DZIECI

OPIEKA

PIEKUNKĘ do 2,5-letniego dziecka, Suwałki. 602-227-313 po 8.00.

ZABAWKI

HODZIK-SAMOCHODZIK z pozytywką Fisher Price, 80 zł, Białystok. 09-111-369.
IUŚTAWKA domowa do bujania małego dziecka greco, na baterie, 00 zł, Białystok. (85)653-08-35.
IUŚTAWKA metalowa dla dzieci, 100 zł, Białystok. 503-315-778.
ATA edukacyjna, 2-stronna Tiny Love, 80 zł, Białystok. 88-031-952.
OWER Kross Kid, stan bdb, 6 przerzutek, pełny osprzęt, 150 zł, uwałki. 514-982-706.
OWEREK 3-kołowy, 40 zł, Suwałki. 600-793-716.
OWEREK dziecięcy Giant +kółka boczne, 3-5 lat, 220 zł, iałystok. 696-306-828.
OWERK dziecięcy, różowy, 3-7 lat, stan db, 120 zł, gm.Sejny. 00-824-157.
AMOCHODZIKI, zwierzątka, duża reklamówka, 30 zł, B-stok. 85)743-40-83.
KOCZEK Bright Starts, nowy, + 9 miesięcy, 170 zł., B-stok. 08-615-728.
JEŻDŻALNIA dmuchana z brodzikiem, dziecięca, mało używana, 1.000 zł, Białystok. 506-587-704.
JEŻDŻALNIA ogrodowa, dł.4m, 700 zł, Augustów. 510-213-761.

AKCESORIA

BUJAK Fisher Prices, 0-36 miesięcy, 250 zł, B-stok. 508-615-728.
CHODZIK, 15 zł, Białystok. (85)653-61-14.
CHODZIK, różowy, bujany, grający, 100 zł, fotelik samochodowy, od 0-13kg, 70 zł, Bielsk Podl. 508-569-567.
DOMEK-ALTANKA dla dzieci, przewoźny, ok. 8mkw., wyposażenie, instalacja elektryczna, taras z barierkami, dach stromy z blachy szwedzkiej, dekoracja – świat bajek, tanio, 792 629 790.
FOTELIK do karmienia Mini Kid, koszyczek na zabawki, regulacja położenia, wysokości, 140 zł, Białystok. 509-111-369.
FOTELIK do karmienia, funkcja bujania, stan bdb, 200 zł, Brańsk. 504-181-865.
FOTELIK samochodowy 0-14 kg, wózek 3-kołowy, 90 zł/kpl, Suwałki. 507-731-580.
FOTELIK samochodowy Coneco, 0-13kg, 50 zł, Suraż. 504-182-261.
FOTELIK samochodowy dziecięcy do 9 kg, 50 zł, Grajewo. 504-712-912.
FOTELIK samochodowy Graco, 2 szt, 150 zł, B-stok. 508-615-728.
FOTELIK samochodowy, 0-11kg, 70 zł, Czyżew. 535-508-222 po 15.
FOTELIK samochodowy, 0-18kg, 20 zł, Białystok. (85)653-61-14.
KASK, ochraniacze łokcie, kolana, różowe, 50 zł, Białystok. 607-064-648.
KOŁDERKA, na leżak przedszkolny, 2szt, 30 zł/szt, B-stok. (85)663-19-21.
KOŁYSKA dla niemowlaka, nowa, 200 zł, gm.Olecko. (87)523-96-64.
KOŁYSKA drewniana, na kółkach, łóżeczko z szufladą, 250 zł/wszystko, B-stok. 691-722-812.
KOŁYSKA Gluck, materacyk, 2xkpl.pościeli Gluck, 300 zł, Białystok. 888-031-952.
KRZESEŁKO do karmienia, 70 zł, Suraż. 504-182-261.
LEŻACZEK dziecięcy, 15 zł, Białystok. (85)653-61-14.
ŁÓŻECZKO dziecięce, drewniane, 100 zł, B-stok. 695-116-283.
ŁÓŻECZKO dziecięce, nowe, 70 zł, Białystok. 502-964-929, (85)876-47-25.
ŁÓŻECZKO turystyczne, różowe, materac, 200 zł, Suraż. 504-182-261.
ŁÓŻECZKO, łóżko piętrowe, fotelik samochodowy, wózek bliźniaczy, 80-250 zł, Czarna Białostocka. 664-161-924.
PAMPERSY, 5 paczek, 30 zł/paczka, ok.Szepietowa. 503-628-021.
PLECAK Diddl do kl.I-III, wyprofilowane plecy, ramiączka, worek na buty Diddl, stan bdb, 65 zł, Suwałki. 606-675-672.
PODGRZEWACZ do mleka Bobas, 10 zł, Białystok. 509-111-369.
ROWER damka Ola, zielony, stan bdb, dla 6-11-latki, 150 zł, Suwałki. 698-529-116.

POZOSTAŁE OGŁOSZENIA JUŻ JUTRO!

RTV

SPRZEDAM

TELEWIZOR LCD Thomson 42". 502-608-739.

SPRZEDAM

CZASZA od satelity, konwerter, stojak, cyfrowy polsat, 60 zł, Białystok. 796-859-172.
DEKODER Philips DSR 3201, wyświetlacz, prod.węgierskiej, 60 zł, B-stok. 507-824-992.
DISCMAN, otwierane DVD LCD 3.5", cd, mp3, divix, usb, sd, mpeg4, 100 zł, Białystok. 517-274-564.
DVD Philips, 90 zł, B-stok. 514-276-286.
KINO domowe LG HT554TH, nowe, gwarancja, 800 zł, gm.Supraśl. 512-938-113.
NAWIGACJA Moov M400, nowa, niużywana, 250 zł, Augustów. 604-271-075.
NAWIGACJA TomTom Via 120, Europa, nowa, na gwarancji, zestaw głośno mówiący, 520 zł, Augustów. 604-271-075.
ODTWARZACZ DVD Sony, Blue-Ray BDT-S350, 700 zł, B-stok. 510-912-941.
ODTWARZACZ wideo, Sanyo, pilot, stan bdb, 80 zł, Białystok. 506-766-956.
PLAYSTATION II, 150 zł, ok.Augustowa. 665-754-194.
RADIO CB Uniden 520 XL +antena, 1,5m, magnez, 350 zł. 793-280-248.
RADIOMAGNETOFON Bum Box cd, mp3, radio stereo, fm am, cyfrowy wyświetlacz, karton, 70 zł, Białystok. 514-579-602.
RADIOODTWARZACZ samochodowy DVD, 400 zł, ok.Bielska Podlaskiego. 605-055-807, (85)731-71-97.
SKRZYNIA basowa, 1.200W, 50x50x46, 600 zł, Bielsk Podlaski. 604-810-538.
TELEWIZOR Grundig 21", stan bdb, 180 zł, Białystok. 501-432-323.
TELEWIZOR Grundig ST70-750, 26", stan bdb, 250 zł, B-stok. 664-805-450.
TELEWIZOR Hermes 22', kolorowy, st.bdb, Goniądz, 20 zł. 887-584-750.
TELEWIZOR kineskopowy LG 29", 300 zł, B-stok. (85)675-51-34.
TELEWIZOR kolorowy Philips, 19", 180 zł, B-stok. (85)653-38-84.
TELEWIZOR kolorowy, przenośny, 17", pilot, stan bdb, 150 zł, B-stok. 604-327-028.
TELEWIZOR LCD Philips flat, 37", hd ready panorama, 2 euro hdmi pc, 800 zł, Białystok. 516-786-628.
TELEWIZOR LG 21", txt, pilot, flatron, stero, srebrny, 290 zł, Białystok. 503-391-530.
TELEWIZOR Panasonic 21", 200 zł, Brańsk. 516-109-594.
TELEWIZOR Panasonic 28" kineskopowy, modem, 250 zł, Białystok. 796-859-172.
TELEWIZOR Panasonic kineskopowy, 21", stan bdb, 200 zł, B-stok. 696-564-454.
TELEWIZOR Philips 14', pilot, 50 zł, Białystok. 794-652-692.
TELEWIZOR Philips 28', stan bdb, 200 zł, Czarna Białostocka. 605-570-321.
TELEWIZOR Philips 29", pilot, 200 zł, B-stok. 886-535-178.
TELEWIZOR projekcyjny Samsung 42", HD, 4-letni, 800 zł, gm.Lipsk. 503-595-303.
TELEWIZOR samochodowy Mata, 6", 300 zł, B-stok. 798-590-984.
TELEWIZOR Samsung 21", 300 zł, Gródek. 501-543-526.
TELEWIZOR Sony 21", pilot, stan bdb, 200 zł, Hajnówka. 601-266-068.
TELEWIZOR Sony 21", Trinitron, stan db, 150 zł, B-stok. 696-564-467.
TELEWIZOR Sony 29", 250 zł, B-stok. 500-647-395.

POZOSTAŁE OGŁOSZENIA JUŻ JUTRO!

KOMPUTERY

KUPIĘ

LAPTOP, do 1.000 zł. 511-259-207.

SPRZEDAM

ATHLON64 3500+, 1Gb, 320Gb, Geforce7300GT, napęd DVD-RW, czytnik kart, stan bdb, 650 zł, Białystok. 502-952-845.
CAMPAQ z monitorem 19", 220 zł, Łapy. 504-174-090.
DELL Optiplex GX1, monitor 17", drukarka, procesor pentium III, 447Mhz, ram 256MB, HD610GB, 400zł, Grajewo. 608-531-077.
DRUKARKA Oki 320i, idealna do fakturowania, 290 zł, Białystok. 604-327-028.
FUJITSU Siemens, procesor 2.8, 512ram, DVD, monitor LG 17", klawiatura, mysz, 390 zł, Suwałki. 518-765-563.
KIEROWNICA z pedałami, drążkiem zmiany biegów, hamulcem ręcznym do pc, konsoli, 120 zł, Białystok. 535-066-211.
KOMPUTER w stanie bdb, 250 zł, Białystok. 604-327-028.
LAPTOP Acer 5320 z urządzeniem wielofunkcyjnym, stan bdb, 2GB RAM, Windows Vista, 900 zł/kpl, B-stok. 512-675-709.
LAPTOP ACER, 15", panorama, XP, zasilacz, 550 zł, Białystok. 604-309-204.
LAPTOP Dell 15" DUAL CORE 2,2GHzx2, 3G RAM, dysk 230GB, stan bdb, 990 zł, Suwałki. 606-675-672.
LAPTOP Dell P4, 500 zł, Białystok. 797-309-106.
LAPTOP Dell, DVD, 256 Ramów, procesor 1 GHz, dysk 40 GB, zasilacz, 290 zł, Suwałki. 518-765-563.
LAPTOP Fujitsu Siemens S,Pentium III.256 Ram, Dysk 20Gb, usb, Cd, karta wi-fi, 320 zł, Suwałki. 500-264-882.
LAPTOP HP, 350 zł, Czarna Białostocka. 506-504-828.
LAPTOP Panasonic CoreDuo, mało używany, 1.050 zł, Białystok. (85)732-02-71.
LAPTOP Sony Vaio VGMFZ11S, Intel Core Duo 15.4", 2G DDRII, HDT 160GB, 1.650 zł, Białystok. 510-912-939.
LAPTOP Toshiba Centrino, 600 zł, Białystok. 797-309-106.
LAPTOP Toshiba Tecra M1, aluminiowa obudowa, stan bdb, 650 zł, Białystok. 692-514-609.
LAPTOP Toshiba Tecra S2, stan bdb, 650 zł, Białystok. 692-514-609.

POZOSTAŁE OGŁOSZENIA JUŻ JUTRO!

HOBBY

MUZYKA

AKORDEON 120-basów, Weltmeister, 600 zł, Starę Juchy. 691-166-556.
AKORDEON Galotta, 60 basów, czarny, 350 zł, Białystok. 798-753-155.
AKORDEON guzikowy Scandali, 120 basów, 4-głosowy, 10 registrów, tremolo francuskie, 2.200 zł, Białystok. (85)675-54-40.
AKORDEON Hochner, 120 basów, st.bdb, 2.000 zł, B-stok. 666-874-001.
AKORDEON Hohner Tango II M, 96/3, registry 9+3, futerał, 1.150 zł, Grajewo. 602-113-529.
AKORDEON Hohner Verdi V, 120/4, registry 11+3, brazowy marmurek, stan bdb, futerał, 2.400 zł. 602-113-529.
AKORDEON Hohner, 96-basowy, 1.550 zł, Sokółka. 504-259-125.
AKORDEON HORCH, 120-basowy, 2.000 zł, gm.Bakałarzewo. 794-434-773.
AKORDEON Larossa, włoski, 120 basów, czarny, 2.000 zł, B-stok. (85)651-36-63, (85)873-29-87.
AKORDEON Migma, 120 basów, 3-głosowy, 7/2 registrów, stan db, 600 zł, gm.Czarna B-cka. (85)710-33-72.
AKORDEON Paolo Soprani, 120 basów, 2 registry, 5 chórów, klawiatura 4-głosowa, 4.300 zł. Białystok. (85)675-54-40.
AKORDEON Paolo Soprani, 120 basów, 4-chórowy, stan bdb, czarny, 3 registry +1, 2.400 zł, gm.Ciechanowiec. (86)277-65-40.
AKORDEON Paulo, 120 basów, 4-chórowy, 11 +3 registry, czerwono-bordowy, 1.000 zł, Suwałki. 517-227-679.
AKORDEON Victoria II, 80 basów, registry 7+2, futerał, 450 zł, Grajewo. 602-113-529.
AKORDEON Weltmaister, 96 bas, 5/3 registry, gigantelli, czerwony, 700 zł lub zamienię na 120, Suwałki. 517-227-679.
AKORDEON Weltmeister 80, czarny, 5x3, stan bdb, 850 zł, Suwałki. (87)566-70-47.
AKORDEON Weltmeister 96x4, st.bdb, 800 zł, Augustów. (87)644-93-40.
AKORDEON Weltmeister Grandina, guzikowy, 120-basowy, czerwony, stan bdb, 2.500 zł, Czarna B-stocka. 664-976-257.
AKORDEON Weltmeister S5, kanałowy, stan bdb, 3.200 zł, Wasilków. 602-441-664.
AKORDEON Weltmeister Stella, 96-basowy, 4-głowy, nowy, czarny, 2.200 zł, lub zamienię, Sokółka. 500-067-949.
AKORDEON Weltmeister, 96 basów, regisrty 5/3, stan db, 850 zł, ok.Suwałk. 505-400-358.
AKORDEON Wiktoria 80-basów, 400 zł, Stare Juchy. 691-166-556.
AKORDEON Wiktoria II, 80 basów, registry 5, 500 zł, Suwałki. 505-400-358.
AKORDEON włoski Nacional, 120 basów, 3 registry, 41 klawiszy, 9 registrów, 4.500 zł, B-stok. 889-206-113.
FORTEPIAN Becker po naprawie, renowacji, 9.000 zł, Łomża. 603-050-671.
FORTEPIAN Małecki, 5.000 zł, B-stok. 604-129-877.
GITARA klasyczna, stan db, 60 zł, Augustów. 507-124-523.
HARMONIA pedałowa Radka, 24 basy, 3.000 zł, Mońki. (85)716-62-80.
HARMONIA rosyjska Rostov Don, stan bdb, 100 basów, guzikowa, 3-rzędowa, czarny, 400 zł, gm.Ciechanowiec. (86)277-65-40.
KEYBOARD Yamaha PSR 740, 1.200 zł, Łomża. 798-860-441.
KEYBOARD Yamaha PSR E-413, gwarancja, 1.200 zł. (85)676-33-22.
KLAWISZE Korg X3, stan bdb, 900 zł, Hajnówka. 504-369-352.
KOLUMNA estradowa, 2szt, 100 zł, B-stok. 695-614-593.
KOLUMNY Altus 110, stan bdb, 2 szt, 180 zł/szt, Mońki. 503-800-815.
NAGŁOŚNIENIE estradowe, power mixer 2x210rms, kolumny górki 200w, doły basy 300w, stan bdb, okablowanie, 2.000 zł, Ełk. 603-716-259.
ORGANKI Yamaha PSR-350 (2002) taboret, stojak, 600-800 zł. 606-797-474.
ORGANY włoskie, stary model, 2,5 oktawy, 550 zł, gm.Ciechanowiec. (86)277-65-40.
PIANINO Białoruś, 2.000 zł. 501-046-646.
PIANINO BIELARUS, 1.500 zł, Sejny. 666-963-025.
PIANINO Calisia, czarne, 1.500 zł, Mońki. 512-547-901.
PIANINO Czajkowski, 1.600 zł, Dąbrowa Białostocka. 504-638-170.
PIANINO Irland, 3.500 zł, Łomża. 603-050-671.
PIANINO stare Legnica, sprawne, 50.000 zł, Białystok. 505-428-785.
PIANINO, 500 zł, Białystok. 603-729-086.
ROLAND EXR-5, stacja dysków, sprawny, zadbany, zasilacz oryginalny, 1.500 zł. 603-716-259.
WIEŻA stereo Sony, 100 zł, B-stok. (85)661-68-14.
ZAKUPIĘ, organy Roland +akordeon, nagłośnienie. 602-106-776.

SPRZĘT SPORTOWY

ATLAS do ćwiceń, York, 640 zł, Suwałki. 691-462-323.
DESKA windsurfingowa z żaglem, bez masztu, 40 zł, B-stok. 530-630-140.
FOLIA basenowa hydroizolacyjna EPDM, 1.02mm, OTV PAN.TX37x10E, 120 mkw, 2.500 zł. 501-445-491.
KAJAK turystyczny, nowy, dł.5,2m, 38kg, 1.000 zł, Augustów. 609-186-566.
KAJAK używany typ Szot Komfort, 2-osobowy, po 3 sezonach, 700 zł/komplet, Augustów. 601-874-806.
KAJAK, 2-osobowy, nowy, 900 zł, Augustów. 510-213-761.
LAMPA nawigacyjna, okrętowa, 5szt, 300-600 zł/szt, Augustów. 518-655-113.
ŁÓDKA drewniana, nowa, dł.4,5m, 1.000 zł, ok.Wigier. 605-345-777.
ŁÓDKA plastikowa, 3,1x1,35m, przyczepka, 3.200 zł, ok.Zambrowa. 602-833-277.
ŁÓDKA wiosłowa, silnik, laminat, stan bdb (2010) biała, dł. 3m, brak wioseł, 800 zł, Augustów. 533-004-022.
ŁÓDKA, 2.2x1.25m, 550 zł, gm.Augustów. 602-622-906.
MOTORÓWKA Safari, silnik 150KM, 15.000 zł, B-stok. (85)661-72-31.
NAMIOT turystyczny, 4-osobowy, 100 zł, B-stok. 798-511-116.
NARTY carvingowe Fischer Progressor 8+ z wiązaniami RS, dł.165 cm, po 1 sezonie, stan bdb, przygotowane na zimę, 1.300 zł. 505-234-904.
NARTY zjazdowe +buty, 2pary, 1.500 zł/wszystko, B-stok. 602-586-766.
PONTON Gryf VI, podłoga, 2.000 zł, B-stok. 500-239-200.
ROWER +silnik spalinowy, polski, 950 zł, Łapy. 513-443-592.
ROWER Damka, stan db, 120 zł, Białystok. (85)654-04-01.
ROWER dziecięcy, 5-8 lat, koła 16", 80 zł, B-stok. 500-767-728.
ROWER górski, amortyzatory, 2-msc, 320 zł. 608-744-332.
ROWER górski, młodzieżowy, koła 24", srtan bdb, 170 zł, Wys.Maz. 696-676-965.
ROWER górski, nowy, gwarancja, koła 26", hamulec tarczowy, amortyzator prezedni, błotniki, bagażnik, 580 zł, B-stok. 500-767-728.
ROWER merida kalahari 500, rama 16, koła 26, 420 zł, Białystok. 508-606-871.
ROWER męski z silnikiem spalinowym, 500 zł, B-stok. 605-129-436.
ROWER młodzieżowy, Grand Junior, 18 przerzutek, koła 24", teleskopy, 180 zł, Białystok. (85)662-09-17.
ROWER o napędzie elektrycznym, gwarancja, 1.400 zł, Augustów. (87)644-56-23.
ROWER Orion Romet, koła 24", przerzutki, 500 zł, Grabówka. 506-480-510, 502-909-503.
ROWER składak, 120 zł, Białystok. 505-428-785.
ROWER stacjonarny z hamulcami magnetycznymi, gwarancja, 500 zł, Sokółka. 501-441-184.
ROWER treningowy, 100 zł, B-stok. (85)661-68-14.
ROWER treningowy, stabn db, 110 zł, Białystok. (85)654-04-01.
ROWER wodny, 5-osobowy, 4x1,60m, 3.000 zł, Augustów. 692-920-842.
ROWER wyścigowy, sprawny, stan bdb, 1.200 zł, Białystok. 505-428-785.
ROWER, 2szt, górski, damka, 350 zł/szt, Białystok. 602-649-828.
SIATKA na bramkę boiskową, 200 zł, Dąbrowa Białostocka. 662-767-257.
SILNIK do łodzi mincotta, oryginał, 50turbo, akumulator 110A, nowy, 1.200 zł, gm.Nowinka. 510-241-130.
SILNIK elektryczny do łodzi Mincota 34, akumulator 105Ah, 1.000 zł, ok.Zambrowa. 602-833-277.
SILNIK elektryczny do łodzi Mincota, 900 zł, lub zamienię na mały silnik spalinowy, Zambrów. 604-509-286.
SILNIK elektryczny Minkota do łodzi, 400 zł, ok.Bielska Podlaskiego. 605-055-807, (85)731-71-97.
SILNIK łodzi, 2-cylindrowy, sprawny, 38 KM, rozrusznik+ akumulator Wicher II, 700 zł, ok.Suwałk. 500-776-803.
SILNIK spalinowy do łódki, 1.000 zł, Bakałarzewo. 606-702-175.
SKUTER wodny YAMAHA GC1200R (2001) 3-osobowy, stan bdb, 18.000 zł, Białystok. (85)653-87-01.
SKUTER wodny, Kawasaki 750 + przyczepka, 2-osobowy, 4.500 zł, gm.Dobrzyniewo. 697-526-944.
SZACHY drewniane w pudełku drewnianym, nowe, 100 zł, Białystok. 535-066-211.
TERMOSY nowe, litrowe, 3 szt, 20 zł/szt, B-stok. 798-511-116.
ZAKUPIĘ rower górski, koła 26", do 200 zł. 603-217-843.
ZAKUPIĘ: jacht typu Bez 2, Bez 4, Karaś lub podobny z przyczepką holowniczą. 662-487-626.
ZAKUPIĘ: narty biegowe, zjazdowe, z butami, rozm. 40-41, w rozsądnej cenie, B-stok. 506-465-385.
ZAKUPIĘ: przyczepę, podłodziową, zarejestrowaną, do łodzi 4,50m. 501-348-942.
ZAKUPIĘ: silnik spalinowy do łódki, 4-8KM. 601-052-102.
ŻAGLÓWKA OMEGA, słomka, laminowana, osprzęt, 4.900 zł, gm.Suwałki. 500-211-710.

ZWIERZĘTA

DOMOWE

AKWARIUM, 2szt, 90-450l, pełne wyposażenie, filtr Fluwal, +stolik, 300-1.300 zł/szt, ok.Suchowoli. 602-817-284.
AMSTAFF, suczka, 8m-cy, 100 zł, gm.Radziłów. (86)273-67-38.
BAŻANTY ozdobne i papużki, 2szt, 50zł/szt, Łomża. (86)218-93-51, 508-740-668.
BERNARDYN szczenięta 6-tyg. zaszczepione, odrobaczone, 5 szt, 200 zł/szt. gm.Nowe Piekuty. 781-588-117.
BERNARDYN, 8tyg, 5szt, zaszczepione, odrobaczone, 300 zł/szt, gm.Stawiski. 510-389-168.
BOKSERKI szczenięta, 10-tygodniowe, 2 szt, 150 zł/szt, Raczki. 693-905-219.
BULDOŻEK francuski, szczenięta, 3szt, 2mc, ks.zdrowia, 800 zł/szt, B-stok. 785-510-005.
CHIHUAHUA, szczenięta rodowodowe, długowłose, 12szt, 800-1.200 zł/szt, ok.Augustowa. 606-450-232.
GOLDEN redrivier, 15-tygodniowe, 270 zł/szt, ok.Łap. 502-878-085.
GOLDEN retriever, szczenięta, 12-tyg, 3szt, 350 zł, ok.Łap. 519-371-052.
HYSKY, suczka, 3-letnia, 500 zł, ok.Wys.Maz. 509-323-423, 501-672-335.
JAGDTERIER, szczenięta, 12-tygodniowe, po rodzicach polujących, 150 zł/szt. 609-805-352.
JAMNIK szorstkowłosy, po polujących rodzicach, 12tyg, 2szt, 400 zł/szt, Suwałki. 606-751-099.
KANAREK szlachetny, 2szt, po czołowych hodowcach polskich, z oceną za śpiew, 130 zł/szt, B-stok. 608-073-640.
KANAREK żółty, 2szt, samiec, samica, 50-100 zł/szt, Białystok. 794-433-160.
KAUKAZ, suczka, roczna, mocna budowa, 200 zł, Mońki. 513-452-399.
KLATKA do transportu psa, plastikowa, metalowe drzwi, 122x82x88cm, 750 zł, Wasilków. (85)741-31-78.
KOT syjamski, książeczka zdrowia, 250 zł. 880-692-804.
KRÓLIK olbrzym belgijski, 50 zł, gm.Giby. 783-044-695.
LABRADOR biszkoptowy, 4-letni, możliwość mieszkania na podwórku, 400 zł, Białystok. (85)653-93-44.
LABRADOR, pies, 4-miesięczny, 250 zł, gm.Choroszcz. 668-332-515.
LABRADOR, szczenię, 7-tyg, 6 szt, 350 zł/szt, gm.Zawady. 600-878-027.
LABRADOR, szczenięta, 7szt, 8-tygodniowe, 450 zł/szt, Wys.Maz. 796-356-020.
ŁAJKA, suczka, 1,5 roku, polująca na dziki, 120 zł, ok.Zambrow. 665-202-117.
MIESZANIEC amstaffa z bokserem, szczenięta, 3szt, 5-tygodniowe, 100 zł/szt, Raczki. 514-517-264.
OGAR słowacki, 1.5-roczny, ułożony częściowo, 250 zł, ok.Łap. 519-371-052.
OWCZAREK kaukaski, szczenięta 3-mies. 2 szt. książeczka zdrowia, 400 zł/szt, Zambrów. 604-165-397.
OWCZAREK niemiecki 5-letni, wnuk Maxa z Krywlan, 500 zł, Mońki. 797-121-330.
OWCZAREK niemiecki z rodowodem, 5szt, 9-tygodniowe, 1.200 zł, Augustów. 503-858-680.
OWCZAREK niemiecki, 3-letni, pies, obronny, agresywny, 500 zł, Suwałki. (87)566-31-18.
OWCZAREK niemiecki, 5szt, 8tyg, odrobaczone, rodzice z rodowodem, 300 zł/szt, Zambrów. 692-611-777.
OWCZAREK niemiecki, 6-tygodniowy, suczka, odrobaczona, 100 zł, Olecko. 507-873-582.
OWCZAREK niemiecki, 7tyg, 3szt, 150 zł/szt, gm.Goniądz. 697-375-039.
OWCZAREK niemiecki, 8-tyg, 6szt, szczepione, odrobaczone, 350 zł, gm.Augustów. 509-725-074.
OWCZAREK niemiecki, 8tyg, 7szt, 6tyg, 200 zł/szt, gm.Juchnowiec. 609-703-455.
OWCZAREK niemiecki, długowłosy i krótkowłosy, szczenięta, 9szt, 7tyg, rodzice na miejscu, od 300 zł-500zł/szt, ok.Łomży. 502-054-173.
OWCZAREK niemiecki, krótko i długowłose, szczenię, 3szt, 400-500 zł/szt, Kolno. 694-332-607.
OWCZAREK niemiecki, pies, 2-letni, łagodny, 350 zł, Suwałki. 511-118-139.
OWCZAREK niemiecki, rodowód, 1,5-roczny, 700 zł, Kolno. 694-332-607.
OWCZAREK niemiecki, suczka, 4-miesięczna, rodowód, mocno ukontowana, mocna budowa, 600 zł, Kolno. 694-332-607.
OWCZAREK niemiecki, suczka, 8-tygodniowa, szczepiona, odrobaczona, 100 zł, Kowale Oleckie. 507-843-782.
OWCZAREK niemiecki, suczka, roczna, 350 zł, gm.Suwałki. 502-751-350.
OWCZAREK niemiecki, suczka, rodowód, 1.5-roczna, 400 zł, Wys.Maz. 509-747-333.
OWCZAREK niemiecki, szczenięta rodowodowe, 4-miesięczne, aktualna książeczka zdrowia, wyprawka, 6szt, 1.000 zł/szt, Augustów. 507-413-822.
OWCZAREK niemiecki, szczenięta, 2szt, 3-miesięczne, 350 zł/szt, Wys.Maz. 501-756-107.
OWCZAREK niemiecki, szczenięta, 2szt, 5-tyg, 500 zł/szt, ok.Zambrowa. 662-366-979.
OWCZAREK niemiecki, szczenięta, 2szt, 5-tygodniowe, rodzice na miejscu, 200 zł/szt, gm.Czyżew. 783-297-418.
OWCZAREK niemiecki, szczenięta, 2szt, 8-miesięczne, 350 zł/szt, Wys.Maz. 501-756-107.
OWCZAREK niemiecki, szczenięta, 5szt, miesięczne, 200 zł/szt, Zambrów. 604-062-352.
OWCZAREK podhalański, suczka, 11-miesięczna, 400 zł, gm.Łapy. 691-164-936.
OWCZAREK środkowoazjatycki, 5 miesięczna, suczka, 300 zł, B-stok. 512-145-786.
OWCZARKI niemieckie, szczenięta, 6szt, 9tyg, po rodowodowych rodzicach, zaszczepione, odrobaczone, 380 zł/szt, Kolno. 604-517-298.
OWCZERK niemiecki, pies, 5-letni, 500 zł, ok.Wys.Maz. 509-323-423, 501-672-335.
PINCZEREK, miesięczny, 9szt, 100 zł/szt, gm.Bargłów Kościelny. 505-838-826
POSOKOWCE Bawarskie, 12-tygodniowe, 4szt, 450 zł/szt, Suwałki. 515-454-213.
PRZYJMĘ: żółwie egzotyczne, warunki bdb, Łomża. (86)218-93-51, 508-740-668.
RATLEREK, 2 szt, 10-tygodniowe, 200 zł/szt, Zambrów. 880-456-490.
ROTTWEILER 6msc, masywnej budowy, 350 zł, Białystok. 515-468-550.
ROTTWEILER stróżujący, 3-letni, 100 zł, gm.Supraśl. 505-182-962.
ROTTWEILER, 4szt, 8-tyg, szczepione, odrobaczone, 700 zł/szt, gm.Augustów. 509-725-074.
SZNAUCER MINIATURA, 2 pieski, 7-tygodniowe, czarno-srebrne, zaszczepione, odrobaczone, książeczka zdrowia, 430 zł, Suwałki. 698-423-396.
SZNAUCER miniaturka 4-mies. suczka biała, 800 zł, Zambrów. 602-791-859.
SZNAUCER miniaturowy, pieprz i sól, 6 szt, 300 zł/szt, gm.Zambrów. 668-578-622.
TERIER walijski , suka, 18msc, 200 zł, Wyszonki Kościelne. (86)478-12-19.
TOSA inu, piesek 9-miesięczny, 500 zł, B-stok. 512-145-786.
WESTY, szczenięta 6-tyg. 7 szt., 600 zł/szt, Wys.Maz. 503-067-571.
WILCZUR, podpalany, 8-miesięczny, 150 zł, Suwałki. (87)569-64-53.
WYŻEŁ szorstkowłosy, po polujących rodzicach, 16-tyg, 4 szt, 400 zł/szt, Suwałki. 694-827-083.
YORK miniatura, szczenieta, 3szt, 8-tygodniowe, 600 zł/szt, Wys.Maz. 796-356-020.
YORKI, 3szt, 8-tygodniowe, 500 zł/szt, Białystok. 798-896-789.
ZAKUPIĘ: owczarek niemiecki, do 2 lat, b.agresywny. 788-985-925.
ŻÓŁW wodno-lądowy +akwarium, 100 zł, Krypno. 798-267-243.

ODDAM

BOKSER, suczka, 1,5 roku w dobre ręce, gm.Brańsk. 790-273-681.
KOTEK, 4szt, 2-miesięczne, Cornisch Rex mieszane z Syberyjski w dobre ręce, Białystok. 514-511-907.
KOTKĘ trójbarwną, biała z rudymi i czarnymi łatkami, miesięczna,oswojona, nauczona czystości w domu, odbiór własny, gm.Czeremcha. 692-946-225.
KOTKI, małe, 4szt, Wasilków. 602-441-664.
KUNDELEK, szczeniaczek 4-miesięczny w dobre ręce, gm.Nowe Piekuty. 507-809-699.
LABRADOR czarny, dobrze ułożony, lubi dzieci, w dobre ręce, Mońki. 506-216-263.
MIESZANIEC, 2szt, 2-miesięczne w dobre ręce, ok.Białegostoku. (85)741-83-91.
MIĘSZANIEC, szczenięta, 4szt, 3-miesięczne w dobre ręce, gm.Supraśl. (85)710-85-40.
MIESZANIEC, szczenięta, 6szt, miesięczne, matka owczarek kaukaski w dobre ręce, ok.Wys.Maz. (86)275-28-46, 517-935-626.
OWCZAREK niemiecki długowłosy, suczka, roczna, w dobre ręce, gm.Michałowo. 506-290-995.
OWCZAREK niemiecki, 1.5 roczny, pies, wychowany z dziećmi, w dobre ręce, Zabłudów. 781-277-088.
OWCZAREK niemiecki, 2-letnia suka, Siemiatycze. 505-824-161.
OWCZAREK Niemiecki, pies, 2-letni, w dobre ręce, gm.Tykocin. 505-718-123.
OWCZAREK niemiecki, suka 8m-cy, łagodna, w dobre ręce, ok.Suwałk. 692-774-625.
PODARUJĘ: owczarek niemiecki, 2-letni, Sejny. 695-703-399.
PSA do stróżowania, do kojca, Suwałki. 507-731-580.
PSY do pilnowania posesji, 2 duże, agresywne, w dobre ręce, Tykocin. (85)718-16-36.
SUCZKA, 6 tygodni, ojciec terier niemiecki, matka polujaca. 517-277-036.

POZOSTAŁE OGŁOSZENIA J

KRAMIK

REKLAMY podświetlane, 2szt, 60x350cm, 200 zł/szt, Augustów. 602-798-062.
SEJF pancerny, 400 zł, B-stok. 601-191-187.
SIECI rybackie, żaki, przestawa, 25szt, 80-150 zł, Augustów. 518-655-113.
SKRZYNKI plastikowe, ażurowe, 30x40x20, 10kg, na warzywa, owoce, 70szt, 3 zł/szt, B-stok. (85)654-23-35.
STANOWISKO fryzjerskie, 2-stronne, 700 zł, Suwałki. 691-693-405.
STELAŻ reklamowy, 250x300m, 150 zł, Białystok. 503-154-719.
SYSTEM srentyzowy rozwijającej się marki odzieżowej, dla młodych kobiet i dziewczyn, 20.000 zł, woj.podlaskie, warmińsko-mazurskie. 519-825-372.
SZAFA BHP, 6 szt, 200 zł/szt, Augustów. 601-176-393.
SZAFKA BHP, ubraniowa, 150 zł, Białystok. 506-274-548.

POZOSTAŁE OGŁOSZENIA JUŻ JUTRO!

MASZYNY I URZĄDZENIA

KUPIĘ

KONTENER lub barakowóz. 661-550-816.
KOPARKA kołowa, st.bdb. 507-214-574.
ŁUPARKA do drzewo, 1.500W, 4t ucisk, lupa, nowa, 650 zł, Białystok. 604-399-517.
MASZYNA do szycia, bębenkowa, używana. (85)675-00-83.
MASZYNĘ do pisania, walizkową. 600-100-257.
MASZYNY szewskie. 606-339-521.
MIGOMAT, 2 szt, 400A, 550A, 2.600-3.000 zł/szt, Sokoły. 607-468-158.
POMPA wodna do hydroforu, silnik 2.2KW, 430 zł, Suwałki. 696-939-881.
PRASA do makulatury, elektryczna lub ręczna. 661-550-816.
PRĄDNICA do dźwigu, 20KW. 797-435-024.
SILNIK 11 kW, ok.Białegostoku. 503-817-664.
SIŁOWNIK wywrotu do przyczepy D47 lub D55. 604-351-784.
SPAWARKA wirowa, może być uszkodzona. 885-494-905.
STÓŁ warsztatowy, regały, w rozsądnej cenie, B-stok. 511-778-870.
TAŚMA przednia do kopaczki, nowa lub używana, stan db. 792-597-687.
TŁOK do piły Tajgi. 887-928-734.
TRAK taśmowy najlepiej z hydrauliką. (85)718-02-42, 516-170-262.
WAŁEK do krajzegi. 515-076-758.
WÓZEK widłowy do 5.000 zł, gm.Knyszyn. 513-599-940.

SPRZEDAM

AGREGAT chłodniczy SAF 35, 1.500 zł, Czarna Białostocka. 664-161-924.
AGREGAT prądotworczy, 16KW, 5.500 zł, ok.Tykocina. 601-527-218.
AGREGAT prądotwórczy 9KW (2009) nieużywany, 2.200 zł, Wys.Maz. 504-113-037.
AGREGAT prądotwórczy Honda, 1.000 zł, gm.Lubotyń (mazowieckie). 508-310-949.
AGREGAT prądotwórczy, 2,5KW, dwa gniazda 230V, ręczny rozruch, na kołach jezdnych, 1.100 zł, Białystok. 506-816-586.
AGREGAT prądotwórczy, 2KW, nowy, 600 zł, Szepietowo. 508-637-573.
AGREGAT prądotwórczy, 2KW, nowy, 700 zł, gm.Mońki. (85)716-40-44.
AGREGAT prądotwórczy, 4KW, wojskowy, 2.000 zł, gm.Rutki. 692-755-220.
AGREGAT prądotwórczy, 800 zł, gm.Baranowo. 602-106-776.
AGREGAT prądotwórczy, nowy, 2,5KW, niemiecki, 900 zł, Białystok. 662-274-727.
AGREGAT prądotwórczy, nowy, napędzany ciagnikiem, 16Kw, 4.200 zł, ok.Raczek. 604-696-671.
AGREGAT prądotwórczy, spalinowy, 20KW, 6.500 zł, Suwałki. 602-685-812.
AGREGAT tynkarski Kaleta do tynków tradycyjnych, gwarancja, używany, 13.500 zł, Hajnówka. 604-988-474.
AGREGAT tynkarski PTF-4 (2010) 15.000 zł, Ciechanowiec. 506-323-496.
AGREGATY chłodnicze, parowniki, 3szt, Augustów, 1.000-2.000 zł/szt. 601-176-393.
BETONIARKA 150l, 1.000 zł, gm.Jedwabne. 513-302-532.
BETONIARKA 150l, 1.000 zł, Łomża. 507-150-635.
BETONIARKA 150l, na siłę, 1.500 zł, Grabówka. 513-539-674.
BETONIARKA 150l, nowa, 500 zł, gm.Zabłudów. (85)717-72-20.
BETONIARKA 150l, silnik 220W, nowa, 930 zł, B-stok. 504-958-603.
BETONIARKA 150l, st.db, 1.250 zł, gm.Łomża. 727-375-695.
BETONIARKA 1-fazowa, 130l, 750 zł, gm.Jedwabne. 518-136-186.
BETONIARKA 1-fazowa, nowa, żeliwny wieniec, 1.1kW, 800 zł, Łomża. (86)216-09-12.
BETONIARKA 1-fazowa, używana, sprawna, 130l, 500 zł, Sokółka. 502-726-257.
BETONIARKA 250l, 1.000 zł, Białystok. 793-006-715.
BETONIARKA 250l, silnik 3-fazowy, 950 zł, Brańsk. 503-178-869.
BETONIARKA niemiecka Alko, stan bdb, 550 zł, gm.Przerośl. 517-851-683.
BETONIARKA, 150 l, stan db, 1.200 zł, gm.Klukowo. 510-367-253.
BETONIARKA, 150l, siłowa, 1.200 zł, B-stok. 602-619-579.
BETONIARKA, 150l, stan bdb, 1.500 zł, Łomża. 507-144-467.
BETONIARKA, 200l, obracana na ślimak, silnik siłowy, 230V, stan db, mało używana, 1.600zł, B-stok. 791-205-594.
BETONIARKA, 250l, stan bdb, 1.600 zł, gm.Krasnopol. (87)516-41-51.
BETONIARKA, 250l, stan bdb, 1.600 zł, gm.Krasnopol. (87)516-41-51.
BRYKIECIARKA RSN, hydrauliczna, 18.000 zł, Ogrodniki. 606-112-927.
BRYKIECIARKA tłokowa, x2, 30.000 zł, ok.Bielska Podlaskiego. 604-415-311.
BUTLA acetylenowa, 600 zł, Suchowola. 514-611-361.
BUTLA C02, 500 zł, Suchowola. 514-611-361.
BUTLA tlenowa, 450 zł, Suchowola. 514-611-361.
CHWYTAK do ładowarki tartacznej typ Ł12, kompletny, 4.800 zł, gm.Poświętne. 696-149-113.
CYKLINIARKA bębenkowa, nowa, 7.000 zł, ok.Czyżewa. 507-891-338.
CYKLINIARKA polska, 3-fazowa, stan bdb, 4.500 zł. 603-266-183.
CZĘŚCI do betoniarki 150l, mechniczne, 40- 250 zł, gm.Wyszki. 606-318-192.
CZOPIARKA 5-głowicowa, 3.500 zł, gm.Turośl. 608-057-659.
DŁUTOWNICA, automat, hydrauliczna, dłutowanie wewnętrzne i zewnętrzne, stan bdb, 5.600 zł, 723-879-723, 796-729-420.
DMUCHAWA do śniegu, 8.000 zł, ok.Suwałk. 604-339-418.
DWUPIŁA, kompletna, 3.100 zł, Gołdap. 666-913-160.
FREZ do drewna, fi100mm, 2szt, 100 zł/szt, B-stok. 660-920-154.
FREZARKA do drewna, niemiecka Stehle, solidna, 3.000 zł, ok.Augustowa. (87)643-49-35.
FREZARKA do drewna, ze stołem ruchomym, 5.000 zł, Suchowola. 511-209-034.
FREZARKA dolnowrzecionowa Schneider, 4.000 zł, gm.Turośl. 608-057-659.
FREZARKA dolnowrzecionowa z wózkiem bocznym, 2.900 zł, Siemiatycze. 601-206-688.
FREZARKA dolnowrzecionowa, piła taśmowa, 6.000 zł, Suwałki. (85)567-40-28, po 20.
FREZARKA dolnowrzecionowa, piła taśmowa, 6.000 zł, Suwałki. (85)567-40-28, po 20.
FREZARKA pionowa, do drewna, nowa, stół 1,25/0,8m, 1.600 zł, Sokółka. 511-240-244.
FREZARKA uniwersalna do metalu, 7.500 zł, Czarna B-srtocka. 600-750-386.
GENERATOR prądu, 1,8 KW, stan bdb, 950 zł. 605-839-953.
GIĘTARKA do produkcji schodów drewnianych, giętych, spiralnych, 15.000 zł, ok.Białegostoku. 795-161-644.
GILOTYNA do płaskowników Zremb 6/40fi, 3.200 zł, Suwałki. 510-403-524.
GRUBOŚCIÓWKA 3-stronna Dankart, 9.000 zł, gm.Turośl. 608-057-659.
GRUBOŚCIÓWKA, frezarka, heblarko-pilarka, 5.000 zł/wszystkie, ok.B-stoku. 600-405-015.
HDS ATLAS 1403 UDT, udźwig 3,02t, 10.000 zł, Grajewo. 502-068-111.
HEBLARKA 2.40m, wałek 40cm, 3.500 zł, Suchowola. 511-209-034.
HEBLARKA do drzewa, 2.000 zł, Mońki. 667-081-286.
HEBLARKA metalowa, wieloczynnościowa, silnik 5KW, 1.500 zł, gm.Brańsk. (87)737-70-95. po 16.
HEBLARKA, 4-stronna, 3.400 zł, Dąbrowa Białostocka. 723-002-513.
HEBLARKO-GRUBOŚCIÓWKA Dyma 8, 2.100 zł, ok.Augustowa. 507-136-309.
IMADŁO hydrauliczne do rur, ze stojakiem, 100 zł, B-stok. 606-821-208.
JELCZ + piaskarka +pług, do zimowego utrzymania dróg, 20.000 zł, Ełk. 602-361-219.
KOLEKTOR słoneczny, czarne grzejniki panelowe, 4szt, 20 zł/szt, Augustów. 603-792-678.
KOMPRESOR śrubowy Kaeser, wydajność 3,2 msześc/min, uszkodzony silnik, 4.500 zł, gm.Augustów. 503-040-801.
KOMPRESOR, 200l, fabryczny, 3-cylindrowy, 1.200 zł, Siemiatycze. 608-525-734.
KOPARKA Atlas 1202, 18.000 zł, Prostki. 508-494-467.
KOPARKA Białoruś, typ bydowlany, stan db, 8.500 zł, Białystok. 517-908-263.
KOPARKA KM-251, linowa, sprawna technicznie, 17.000 zł, Zambrów. 503-044-278.
KOPARKA kołowa Zeppelin ZM 15 (1993) 50.000 zł, Zambrów. 697-415-191.
KOPARKA kołowa Zeppelin ZM-15, 17t, 58.000 zł, Grajewo. 604-963-556.
KOPARKA kołowa, E04321, 25.000 zł, Białystok. 604-325-444.
KOPARKA kołowa, Lipher 900 (1989) 60.000 zł lub zamienię na większą, Choroszcz. 508-368-945.
KOPARKA linowa KM-251, stan db, części, katalog, 15.000 zł, Hajnówka. 666-863-987.
KOPARKO ładowarka Ostrówek (1992) 19.500 zł, Augustów. 603-547-540.
KOPARKO ładowarka Ostrówek (1993) st.bdb, 18.000 zł, Knyszyn. 604-107-228.
KOPARKO-ŁADOWARKA Cat428C (2000) 87.000 zł, Bielsk Podl. 608-536-355.
KOPARKO-ŁADOWARKA JCB3CX Contraktor (2006) wyjście na młot +łyżka, 175.000 zł, Suwałki. 788-445-378.
KOPARKO-ŁADOWARKA JHCB 3CX (1988) przedni napęd, otwierane łyżki, teleskop, 32.900 zł, Zambrów. (86)271-76-25.
KOPARKO-ŁADOWARKA MF, 14.500 zł, gm.Piątnica. 502-871-126.
KOPARKO-ŁADOWARKA Ostrówek (1989) nowe opony, stan bdb, 17.000 zł, do uzg, B-stok-Choroszcz. 506-532-138.
KOPARKO-ŁADOWARKA ostrówek, 10.000 zł, Drohiczyn. 515-783-001.
KOPARKO-SPYCHARKA Białoruś Jumz, typ rolniczy, st.bdb, sprawna, kpl.łyżek, rozrusznik, 7.500 zł, ok.Bakałarzewa. 886-171-509.
KOPARKO-SPYCHARKA Białoruś, typ budowlany, okrągła kabina, 9.000 zł, gm.Kowale Oleckie. 692-997-607.
KOSA spalinowa, 5.2KM, nowa, 380 zł, Białystok. 514-269-971.
KOSIARKA rotacyjna Mesko Z133, 800 zł, gm.Prostki. 504-545-986.
KOSIARKA spalinowa +wykaszarka spalinowa, 700 zł, Białystok. 698-677-446.
KOSIARKA spalinowa, 300 zł, Sokółka. 501-441-184.
KOSIARKA traktorek, silnik Brigs, 13.5KM, szer. koszenia 107cm, 2.500 zł, Zambrów. 510-258-564.
KOŚCIARKA po remoncie bez silnika, 650 zł, gm.Brańska. (85)737-77-23 po20.
KRAJZEGA bez silnika, duża, 350 zł, Wys.Maz. 606-465-128.
KRAJZEGA do samodzielnego montażu: silnik, wałek, pas, konstrukcja metalowa, 500 zł, B-stok. 606-821-208.
KRAJZEGA drewniana bez silnika +piła, 400 zł, ok.Czarnej B-stockiej. 669-039-832.
KRAJZEGA duża, bez silnika, 250 zł, Czarna Białostocka. 512-087-604.
KRAJZEGA z silnikiem 7,5KW, stan bdb, 1.100 zł, Suwałki. 508-078-243.
KRAJZEGA z szynami do obrzynania desek, 1.100 zł, Wys.Maz. 512-097-890.
KRAJZEGA, 1-fazowa, 1,5KW, mała, 500 zł, Hajnówka. 606-339-521.
KRAJZEGA, 300 zł, gm.Kalinowo. (87)629-85-82.
KRAJZEGA, 400 zł, gm.Goniądz. (85)738-04-38.
KRAJZEGA, 5,5kW, 600 zł, Suwałki. 510-403-524.
KRAJZEGA, 750 zł, Augustów. 515-647-363.
KRAJZEGA, kompletna, silnik 5KW, st.db, 1.100 zł, ok.Jeżewa. (86)476-45-45.
KRAJZEGA, silnik 11KW, 500 zł, ok.Olecka. 604-469-132.
KREAJZEGA metalowa, stan bdb, 500 zł, gm.Turośń Kośc. 511-171-535.
KUŹNIA przenośna, 700 zł, ok. Olecka. 601-210-819.
KUŹNIA, 500 zł, gm.Juchnowiec Kościelny. (85)874-69-30, 509-036-419.
LINIA stalowa, fi 10-28mb, 60 zł, B-stok. (85)741-28-86.
ŁADOWARKA Atlas, 37.000 zł, gm.Augustów. 602-622-906.
ŁADOWARKA czołowa, Zettel Mayer ZL601, silnik 3-cylindrowy Deutz, po kapilatnym remoncie, 30.000 zł, ok.Ełku. 607-540-454.
ŁADOWARKA kołowa Volvo LM1240, poj.łyżki 3msześc, stan bdb, 50.000 zł, Ełk. 602-361-219.
ŁADOWARKA Ł31, łyżka 3m, stan db, 21.000 zł, Bielsk Podlaski. 606-233-786.
ŁADOWARKA typu Bobcart z koparką, 30.000 zł, gm.Ciechanowiec. 791-859-047.
ŁAPY wózka widłowego, dł.150cm, 550 zł, ok.Korycina. 512-087-604.
ŁOŻYSKA kulowe, 6-30mm, nowe, używane, Suwałki, 30szt, 5-300 zł/szt. 790-866-318.
ŁUPARKA do produkcji kostki kamiennej, 13.000 zł, gm.Suwałki. 502-751-350.
ŁYŻKA czerpakowa do koparki, poj. 1m, 2.000 zł, gm.Poświętne. 696-149-113.
MAGIEL elektryczny, napęd na pedał nożny, dł. wałka 55cm, 300 zł, Mońki. 728-947-977.
MASZYNA do produkcji wióra osikowego, 1.200 zł, Suwałki. 513-914-855.
MASZYNA do szycia Brother, mało używana, 220 zł, Białystok. (85)732-91-47.
MASZYNA do szycía Łucznik, klasa 466, 300 zł, Białystok. (85)654-05-01.
MASZYNA do szycia Łucznik, walizkowa, mało używana, 300 zł, gm.Poświętne. (85)650-15-59.
MASZYNA do szycia Minerwa, obrzutka, kuśnierska, 300-600 zł, Białystok. 504-210-207.
MASZYNA do szycia tapicerki meblowej Minerva, 500 zł, Sobolewo. 795-161-644.
MASZYNA do szycia, 100 zł, B-stok. (85)651-29-69.
MASZYNA do szycia, domowa, 120 zł. 602-283-762.
MASZYNA do szycia, Łucznik, 100 zł, Juchnowiec Kośc. (85)663-20-72.
MASZYNA do szycia, Łucznik, stelaż, 200 zł, Białystok. 517-723-177.
MASZYNA do szycia, na korbkę, 260 zł, Białystok. (85)667-27-59.
MASZYNA dziewiarska do robienia swetrów, 300 zł, B-stok. 784-044-144, (85)679-35-75.
MASZYNA elektryczna do pieczenia sękaczy, 1.500 zł, ok.Suwałk. (87)563-00-54.
MASZYNY stolarskie: strugarka 3-stronna, kpl.głowic, frezarka dolnowrzecionowa, tokarka, wyrównarka, Sokółka, 15.000 zł. (85)711-86-30, 507-530-078.
MIGOMAT Kabit 151, 230V, sprawny, 500 zł, Łapy. 506-237-622.
MIGOMAT niemiecki, 230V, 140A +butla, 400 zł, Augustów. 663-230-396.
MŁOT udarowy Hitachi, 2-letni, H60 MRV SDS max, 1400 V, 900 zł, Białystok. 534-540-500.
MOTOREDUKTOR, 112 obr/min, silnik 2.2 kW, 750 zł, ok.Suwałk. 500-073-784.
MOTOREDUKTORY z silnikiem, 3 szt, nowe, 300-1.000 zł, gm.Poświętne. 696-149-113.
MYJKA ciśnieniowa Karcher, 250Bar, 150st, chemia, 2.500 zł, Krasnopol. 504-415-641.
MYJKA ciśnieniowa Karcher, 500 zł, Szczuczyn. 513-680-359.
MYJKA samochodowa Karcher, 2szt, nowe, 700 zł/szt, Białystok. 604-399-517.
MYJKA wysokociśnieniowa na gorącą wodę Karcher 620, 1.900 zł, Czyżew. 669-978-317.
NARZYNKA do gwintowania rur +głowica, pokrętło, nowe, niemieckie, kompletne, 350 zł, ok.Zambrowa. 665-202-117.
OBRABIARKA do drewna 4-funkcyjna, wałek 25cm, 1.650 zł, Augustów. 795-288-335.
OBRZYNARKA 1-tarczowa firmy Jabłoński, 3.600 zł, Hajnówka. 509-534-699.
OBRZYNARKA do desek, podłużna, do kantu w tartaku, 4.600 zł, B-stok. (85)651-07-18, 505-367-474.
OPONA Michelin, 2szt, 95% bieżnika, 235/75R17.5, 215/75R17.5, 55% bieżnika, 390-680 zł/szt. 692-076-526.
OPONA, nowa, 2szt, 235/75R17.5 Orjako 3, 780 zł. 692-076-526.
OPONY do wózka widłowego, 2szt, 300 zł/kpl, B-stok. 503-357-663.
OSPRZĘT do koparki Białoruś, 5.000 zł, Krasnopol. 511-609-095.
OSPRZĘT do spawania gazowego, węże, reduktor, palnik, butla propan-butan, 400 zł, Suwałki. 602-866-042.
OSTRZAŁKA noży do heblarki, 2.200 zł, B-stok. (85)651-07-18, 505-367-474.
OSTRZAŁKA, rozwierak elektryczny, do pił taśmowych, 2.500 zł, Sokółka. (85)711-28-01.
PILARKA do drewna, mała, 1500W, 250 zł, Białystok. (85)676-22-45 po 17.00.
PILARKA stolarska z podnoszoną piłą, bocznym wózkiem, 2.700 zł, Białystok. (85)651-07-18, 505-367-474..
PILARKO- heblarka, rosyjska, 800 zł, ok.Czyżewa. 507-891-338.
PIŁA do cięcia kamienia, na mokro, st.db, moc 1,5kW, tarcza fi250, pompa wodna, Białystok, 700 zł. 664-728-371.
PIŁA husqvarna, do remonetu, 300 zł, Augustów. 507-440-396.
PIŁA korytkowa do drewna, 2.500 zł, ok.Dąbrowy Białostockiej. 695-118-703.
PIŁA Maculloch, 6KM, 250 zł, Brańsk. 503-178-869.
PIŁA motorowa Stell na części, 80 zł, Suwałki. 602-534-386.
PIŁA motorowa Stihl 023, 600 zł, ok.B-stoku. 515-418-047.
PIŁA spalinowa do cięcia betonu uzbrojonego, tarcza diamentowa grafit, stan bdb, 800 zł, Mońki. 692-022-408.
PIŁA spalinowa Husqvarna 340 (2006) dokumenty, stan bdb, 650 zł, gm.Sokoły. 504-856-639.
PIŁA spalinowa McColloch, 260 zł, Białystok. 508-073-762.
PIŁA spalinowa Tajga, 180 zł, Białystok. 669-999-967.
PIŁA spalinowa, motorowa Steel TS600, nowa, prowadnica 45cm, 350 zł, B-stok. 506-367-016.
PIŁA tarczowa, silnik 7KW, 1.500 zł, ok.B-stok. 604-129-877.
PIŁA taśmowa Pleszew, 2.500 zł, Suwałki. 695-811-914.
PIŁA widiowa do krajzegi, fi 600mm, 100 zł, B-stok. (85)741-28-86.
PIŁA z podcinakiem, samoróbka, 1.200 zł, Suwałki. 504-291-492.
PNEUMATYCZNY pistolet do gwoździ, 1.000 zł, ok.Suchowoli. 506-381-170.
PODNOŚNIK dla producentow kręgów betonowych, 1.000 zł, gm.Poświętne. 696-149-113.
PODNOŚNIK płytowy do podnoszenia samochodów, 2t, 2.500 zł, Narew. 508-206-467, (85)681-60-90.
POMPA +silnik do hydroforu, komplet, 600 zł. 698-911-220.
POZIOMICA laser, pion, poziom, do wykańczania wnętrz, 700 zł, B-stok. (85)653-87-01.
POZIOMICA laser, pion, poziom, do wykańczania wnętrz, 700 zł, B-stok. (85)653-87-01.
PRASA belująca typu PR 4M do makulatury i plastiku, 6.500 zł, Ogrodniki. 606-112-927.
PRASA pneumatyczna, 8t, 550 zł, Białystok. 514-269-971.
PRASOWALNICA stołowa, dł.70cm, stan bdb, 600 zł, Białystok. (85)661-84-10.
PRĄDNICA synchroniczna, 21kW, sprawna, 1.200 zł, B-stok. 691-722-812.
PROFILARKA do trapezowania blachy na dach, 15.000 zł, gm.Supraśl. 602-638-022.
PRZECINAKRKA tarczowa fi400, 1.000 zł, Białystok. 664-414-147.
PRZECINARKA do metalu, 400 zł, B.Podl. 602-360-867.
PRZECINARKA do metalu, silnik 3KW, 650 zł, Białystok. 608-504-510.
PRZECINARKA do polbruku Stihl, spalinowa, tarcza diamentowa, 1.500 zł, Łapy. 508-255-874.
PRZECINARKA do polbruku, spalinowa, 490 zł, B-stok. 888-775-749.
PRZECINARKA plazmowa 12 mm, 2.500 zł, ok.Sokółki. 696-893-542.
PRZECINARKA tarczowa do metalu, 1.000 zł, Sokoły. 607-468-158.
PRZYCZEPA 1-osiowa Zremb z obrotnicą na bliźniakach, 4.000 zł, gm.Poświętne. 696-149-113.
PRZYSTAWKI do grubościówki Dyma, 7szt, 300 zł/szt, Sokółka. 501-441-184.
RAMA, do prostowania samochodu, 6.200 zł, Nowodworce. 502-062-026.
REDUKTOR tlenowy, butlowy, do gazów technicznych, perun, 120 zł, Białystok. 609-806-154.
RĘBAK do gałęzi do 10 cm (2009) 13KM, benzyna, 2 podajniki, 3.600 zł, Augustów. 607-763-397.
RĘBAK do gałęzi, ciągnikowy, 5.500 zł, gm.Szudziałowo. 602-761-395.

SMSowo KOMFORTowo

ZLEĆ OGŁOSZENIE DROBNE
do Kramiku i Kramiku Plus
(dotyczy osób fizycznych nie prowadzących działalności gospodarczej)

Jak zlecić ogłoszenie?

– Wpisz w telefonie komórkowym dowolnej sieci SMS-a z treścią ogłoszenia. Zacznij od podania kodu złożonego z wyrazu kramik i po kropce numeru rubryki, w której ma się znaleźć ogłoszenie, np. 01, a dalej - po odstępie (spacji) - jego treść. Całość powinna wyglądać np. tak (prosimy nie używać polskich znaków):
kramik.01 opiekunke do dziecka tel. 123456

– Wyślij SMS-a z treścią ogłoszenia pod numer:
72466 - cena: 2,46 zł brutto
- dwie emisje: jedna w Kramiku i jedna w Kramiku Plus.
73466 - cena: 3,69 zł brutto
- cztery emisje: dwie w Kramiku i dwie w Kramiku Plus.

– Otrzymasz potwierdzenie przyjęcia ogłoszenia z naszego Biura Ogłoszeń, które sprawdzi czy jest ono zgodne z zasadami określonymi w regulaminie przyjmowania ogłoszeń.

– Twoje ogłoszenie znajdzie się w Kramiku i Kramiku Plus w najbliższym możliwym terminie.

– Maksymalna długość ogłoszenia (wraz ze spacjami i interpunkcją) to 130 znaków.

WAŻNE INFORMACJE:

– Ogłoszenia dotyczące sprzedaży lub wynajmu muszą zawierać CENĘ,

– Do rubryki Praca/Zatrudnię (kod rubr. 01) przyjmowane są tylko ogłoszenia dotyczące zatrudnienia opiekunki do dziecka lub gospodyni domowej

– Ogłoszenia zlecone do rubryki Automoto/Sprzedam muszą zawierać markę oraz model samochodu,

– Ogłoszenia zlecone do wszystkich rubryk z branży Nieruchomości muszą zawierać lokalizację (miasto oraz osiedle lub ulicę)

– Ogłoszenie z treści, których wynika, że Ogłoszeniodawca prowadzi działalność gospodarczą nie zostaną opublikowane

– Regulamin wysyłania i publikowania ogłoszeń przez SMS dostępny jest na stronie internetowej: www.wspolczesna.pl/kramik

OFERTA DLA OSÓB PROWADZĄCYCH DZIAŁALNOŚĆ GOSPODARCZĄ

– Wyślij SMS-a z treścią ogłoszenia pod numer:
79988 - cena: 11,07 zł brutto
- dwie emisje: jedna w Kramiku i jedna w Kramiku Plus.

Rubryki:
69 Praca/Zatrudnię
70 Biznes
71 Turystyka, Agroturystyka
72 Zdrowie
73 Usługi

Wyślij ogłoszenie SMS'em

Wykaz rubryk - ogłoszeń SMS do Kramiku i Kramiku Plus

01 Praca/Zatrudnię
02 Praca/Szukam pracy
03 Podaruję
04 Potrzebuję
05 Zamienię
06 Automoto/Kupię
07 Automoto/Sprzedam
08 Automoto/Części/kupię
09 Automoto/Części/sprzedam
10 Automoto/Motory/kupię
11 Automoto/Motory/sprzedam
12 Automoto/zamienię
13 Nauka
14 Zdrowie/zdrowie i uroda
15 Nieruchomości/Kupię
16 Nieruchomości/Sprzedam
17 Nieruchomości/Poszukuję
18 Nieruchomości/Wynajmę
19 Nieruchomości/Zamienię
20 Nieruchomości/Stancje
21 Dla Domu/Meble
22 Dla Domu/Sprzęt AGD
23 Dla Domu/Inne
24 Dla Domu/Kupię
25 Dla Dzieci/zabawki
26 Dla Dzieci/akcesoria
27 Dla Dzieci/odzież
28 RTV/Kupię
29 RTV/Sprzedam
30 RTV/Zamienię
31 Komputery/Kupię
32 Komputery/Sprzedam
33 Hobby/Muzyka
34 Hobby/Sprzęt sportowy
35 Hobby/Zwierzęta/Domowe
36 Hobby/Zwierzęta/jeździectwo
37 Hobby/Zwierzęta/oddam
38 Hobby/Rośliny
39 Hobby/Foto
40 Hobby/Antyki
41 Hobby/Książki, czasopisma
42 Hobby/inne
43 Rolnictwo/kupię
44 Rolnictwo/maszyny iurządzen
45 Rolnictwo/produkty rolne
46 Rolnictwo/zwierzęta hodowla
47 Rolnictwo/materiały do produkcji
48 Rolnictwo/Ziemia rolna
49 Rolnictwo/Zamienię
50 Różne/kupię
51 Różne /sprzedam
52 Różne/inne
53 Handel/Kupię
54 Handel/Sprzedam
55 Maszyny i urządzenia/Kupię
56 Maszyny i urządzenia/Sprzeda
57 Okazje/sprzedam
58 Okazje/Kupię
59 Okazje/zamienię
60 Okazje/Rzeczy nowe
61 Okazje/Rzeczy używane
62 Materiały budowlane/Kupię
63 Materiały budowlane/Sprzeda
64 Materiały budowlane/Zamieni
65 Telefony/sprzedam
66 Telefony/Kupię
67 Telefony/Zamienię
68 Zawiadomienia

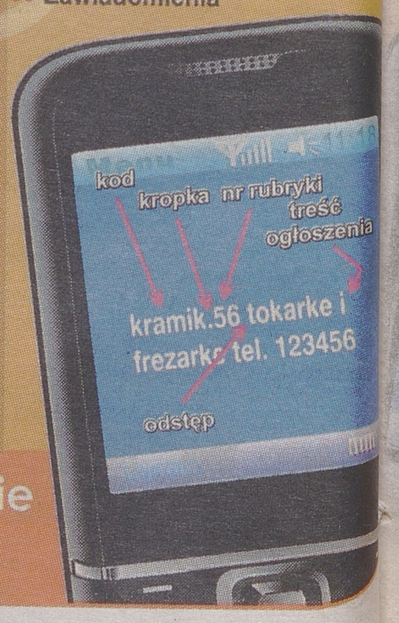

60 lat
GAZETA WSPÓŁCZESNA
Blisko Was

Pow. sokólski >> Żyją tu katolicy, prawosławni, wyznawcy islamu; Polacy, Litwini, Białorusini, Tatarzy

To nasz polski Orient



Lata 70. Ulica Białostocka przebiegająca przez centrum Sokółki. Stare kamienice, dużo zieleni: drzewa i trawniki.



Fot.: Dorota Bitnik

Sierpień 2011 r. Ulica Białostocka, która jest jednocześnie drogą krajową nr 19. Ubyło zieleni, przybyła natomiast jedna kamienica, którą prywatny właściciel wynajmuje na lokale handlowe.

Jest jednym z najstarszych powiatów w woj. podlaskim. Powstał już w zaborze rosyjskim w 1807 roku. Był nim nieprzerwanie do 1975 r. Przestał istnieć z powodu reformy administracyjnej, kolejna w 1999 roku go reaktywowała.

Dariusz Klimaszewski
dklimaszewski@wspolczesna.pl

Stolica powiatu – Sokółka, ze względu na różne wyznania i narodowości swoich mieszkańców, zyskała określenie: „Stolica polskiego Orientu". To w niej rozpoczyna się utworzony w 1979 roku, na cześć sprowadzenia przez Jana III Sobieskiego chorągwi tatarskiej, „Szlak Tatarski. Prowadzi on do znanych w całym kraju Bohonik i Kruszynian. Nim jednak ten wielokulturowy region stał się atrakcją turystyczną dla mieszkańców innych części Polski, był on powiatem wybitnie rolniczym. Dlatego też w pierwszym numerze „Gazety Białostockiej" z 1-2 września 1951 roku ukazała się notka „50 proc. ponad plan" o następującej treści: *„Trzy gromady w gminie Nowy Dwór, pow. Sokółka zrealizowały sierpniowy plan skupu zboża z nadwyżką. Gromada Chilmony dostarczyła do punktu skupu zboże przekraczając sierpniowy plan o 50 proc. Poważnie przekroczyły swój plan gromady Jaginty i Rogacze. Spółdzielnia produkcyjna w Łużanach, gm. Krynki wykonała do dnia 27 sierpnia roczny plan skupu w 60 proc. Dobrze wywiązują się również chłopi z gmin Dąbrowa, Korycin, Janów i Krynki."* W tym samym wydaniu dziennika poinformowaliśmy, że w programie miejscowego kina „Kłos" widnieje film „Wilcze doły" z dodatkiem „Instynkt zwierząt". Podaliśmy rywali mistrzów powiatu Budowlanych Sokółka w walce o mistrzostwo województwa w piłce siatkowej mężczyzn.

O rolnictwie i jego problemach pisali nasi korespondenci Ryszard Grzybek, Józef Normantowicz (z Zubrzycy Wielkiej) i Zenon Zalesko. Dopiero w latach 70. ubiegłego wieku do Sokółki wkroczył większy przemysł. Powstały Fabryka Urządzeń Mechanicznych Spomasz i zatrudniający 1,5 tys. ludzi Stolbud, dzisiejsza firma Sokółka Okna i Drzwi. Szczególnie często nasi dziennikarze gościli w Stolbudzie, który szybko stał się marką znaną nie tylko w kraju.

W tych latach „Białostocka" równie często, co o Stolbudzie pisała o... Sokolikach Sokółka. Sokoliki były zespołem piłkarskim Szkoły Podstawowej nr 1. I to jakim! Wygrali mistrzostwo Polski w turnieju „Świata Młodych", reprezentowali nasz kraj na arenie międzynarodowej, m.in. pokonując w Białymstoku mistrzów Węgier 2:0. Ich mecze oglądało po kilkuset, a nieraz i ponad tysiąc widzów, zaś opisywała je nawet „Trybuna Ludu".

Nie ma jednak co ukrywać, że największy rozgłos zdobyła Sokółka dzięki filmowej trylogii „U Pana Boga w...". To właśnie w tym mieście i jego okolicach powstały te obrazy, w których możemy podziwiać miejscowe zabytki. A gdy turyści docierają do stolicy powiatu, to udają się także na Szlak Tatarski oraz do Suchowoli i Korycina. Bo przecież Suchowola została ogłoszona już w 1775 roku przez królewskiego astronoma Szymona Antoniego Sobiekrajskiego „geometrycznym środkiem Europy", a w pobliskich Okopach urodził się błogosławiony Jerzy Popiełuszko. Natomiast sława truskawek i serów z Korycina dawno już obiegła cały kraj.

Taki jest powiat sokólski – interesujący dla każdego. ▲

Drodzy Czytelnicy! Zapraszamy Was do wspólnego redagowania naszych historycznych wkładek. Czekamy na Wasze teksty i zdjęcia związane z Gazetą Białostocką i Współczesną. Z dopiskiem (tytułem) „60 lat" przesyłajcie je mailem (adres: redakcja@wspolczesna.pl) lub listownie (adres: „Gazeta Współczesna", 15-419 Białystok, ul. św. Mikołaja 1).
A już w czwartek, 8 września, ukaże się nasz kolejny jubileuszowy dodatek, tym razem o powiecie mońkieckim.

Pisaliśmy: w 1951 roku...

▲ **Jeszcze w roku bieżącym rozpocznie produkcję nowa wielka garbarnia w Krynkach.** Znajdująca się w trakcie budowy garbarnia ma rozpocząć produkcję skór jeszcze w bieżącym roku. Dlatego też ambicją budowniczych fabryki jest jak najwcześniejsze ukończenie hal produkcyjnych i montażu maszyn.

Budowę rozpoczęto w maju br. Obecnie bliski już jest termin jej ukończenia. Mimo trudności, prace budowlane w szybkim tempie posuwają się naprzód. Mechanicy pracują już przy składaniu niektórych maszyn, ocalałych w częściowo zniszczonej w czasie działań wojennych starej garbarni. Poza nadającymi się jeszcze do produkcji starymi urządzeniami, na wyposażenie garbarni złożą się jeszcze nowoczesne maszyny dostarczone nam przez Czechosłowację. Będą to odmięsiarki, odwłosiarki i inne.

Wśród niewielkiej załogi budowlanej wyróżniają się przodujący robotnicy tacy jak Bronisława Picewicz, pomocnica murarska, która już w niedalekiej przyszłości pracować będzie jako wykwalifikowany murarz. (...) **Gazeta Białostocka, nr 4, 5 września**

...w 1961 roku

▲ **Pociągiem do Sidry.** W niedzielę przekazano do użytku pierwszy odcinek nowej linii kolejowej Sokółka – Sidra, która w następnych latach zostanie przedłużona do Kamiennej Nowej i skróci tym samym o blisko 100 km trasę do Augustowa, dokąd można obecnie dojechać tylko okrężną drogą przez Ełk i Suwałki.

Pierwszy pociąg pasażerski, który wtoczył się na stację kolejową w Sidrze, witały tłumy mieszkańców tego osiedla oraz okolicznych wsi. Nowa linia oznacza dla nich bowiem otwarcie szerokiego świata i dalszą aktywizację powiatu dąbrowskiego, który zaliczany był do najbardziej zaniedbanych w kraju. Nowa linia kolejowa jest dla mieszkańców Sidry i okolic najmilszym podarunkiem noworocznym.

Po południu odbyła się w sokólskim PDK uroczystość wręczenia nagród i dyplomów członkom załogi Przedsiębiorstwa Robót Kolejowych nr 1 – odcinek Białystok, którzy wzorowo wykonali wszystkie prace przy budowie trasy Sokółka – Sidra.

W imieniu władz słowa podziękowania i uznania za ofiarną pracę wyraził przewodniczący Prezydium WRN w Białymstoku – inż. Jerzy Popko, który podkreślił także znaczenie gospodarcze nowego połączenia kolejowego dla Białotocczyzny.

Od poniedziałku na trasie Sokółka – Sidra została rozpoczęta regularna komunikacja kolejowa, którą zapewniają 4 pociągi pasażerskie na dobę.

Gazeta Białostocka, nr 300 (3221), 19 grudnia

...w 1971 roku

▲ **Nowy obiekt handlowy w Sokółce.** 23 lipca, w dniu Święta Odrodzenia, odbyło się w Sokółce uroczyste przekazanie do użytku nowego obiektu handlowo-administracyjnego miejscowej Gminnej Spółdzielni „Samopomoc Chłopska". Wobec licznie zebranych mieszkańców Sokółki, w obecności sekretarza KW PZPR – Stanisława Kudły i sekretarza KP PZPR w Sokółce – Mikołaja Jarosza symbolicznego przecięcia wstęgi dokonał przewodniczący Prezydium PRN – Aleksander Czuż. Obecni byli również prezes WZGS – Jan Wierzbicki i wiceprezes WZGS – Janina Zaczeniuk.

Dwupiętrowy obiekt został wybudowany przez sokólską GS kosztem 3,5 mln zł. Na piętrze mieszczą się stoiska z konfekcją damską, męską i dziecięcą oraz galanteria. Pozostałe pomieszczenia zajmą biura Gminnej Spółdzielni. Znajdzie się tu również piękna, obszerna świetlica, w perspektywie – klub spółdzielczy.

Z okazji uroczystości oddania do użytku nowego obiektu handlowego prezes GS w Sokółce – Franciszek Świerk przedstawił dorobek spółdzielni, wskazując na poszczególnych przykładach jej systematyczny rozwój i zwiększanie usług na rzecz ludności wiejskiej. Odbył się również pokaz mody, a prezentowaną konfekcję już za chwilę mogli nabyć na miejscu mieszkańcy Sokółki i okolicznych wsi.

Gazeta Białostocka, nr 201 (6275), 23 lipca

Sokółka >> Przez cały dzień na targowicy królowały piękne klacze, a

Ech! Te konie...

(s-k)

„Gazeta Współczesna", nr 127 (9103), 6-7-8 czerwca 1980 r.

„Koń sokólski" – tym samym mianem określa się typ konia, hodowanego w rejonie północno-wschodnim kraju. Prym w hodowli wiedzie gmina Sokółka – jedna czwarta produkcji hodowlanej regionu.

Nic więc dziwnego, że w ramach obchodów Dni Sokółki cały dzień poświęcono właśnie koniom. 2 czerwca od rana, na targowicy w Sokółce, mimo nieprzychylnej pogody, zgromadziło się wielu widzów, by obejrzeć pokazy hodowlanych koni sokólskich.

Na sesji popularnonaukowej przypomniano historię tego typu konia i dokonano oceny jego aktualnych walorów użytkowych.

Sześciu hodowcom przyznano medale Ministerstwa Rolnictwa za wyniki w wieloletniej pracy w hodowli koni.







e, ogiery i źrebaki

sokólskie



Fot.: Zdzisław Zaremba

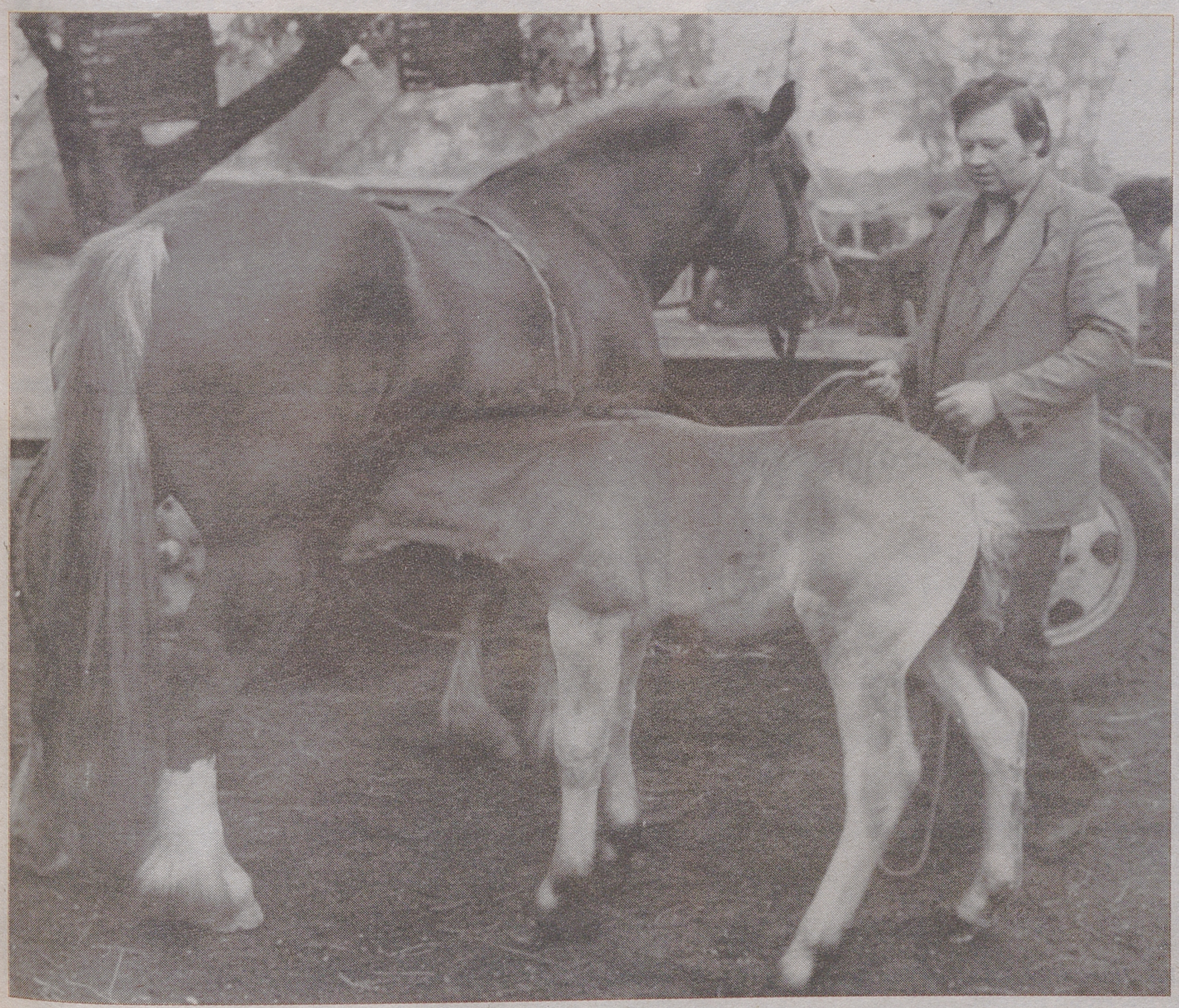

...w 1981 roku

▲ **Z Sokółki do Paryża, ale po co.** Zakłady Stolarki Budowlanej „Stolbud" w Sokółce oddano do użytku w 1972 r. Mówiło się już wtedy, że zakład mimo wyposażenia w nowoczesne i bardzo wydajne maszyny z Włoch i RFN, nie jest nowoczesny. Technologia niektórych wydziałów była daleka od postępowej. Powodowało to tzw. wąskie gardła i zakłócenia w produkcji, wpływało na jakość wyrobów. Było wiele skarg od odbiorców sokólskiej stolarki, a szczególnie psioczyli bezpośredni użytkownicy. Przystąpiono więc do unowocześniania procesu produkcji. Zajęli się nią naukowcy z Politechniki Białostockiej. Udało się.
I w tym miejscu dyrekcja Zakładu jakby usatysfakcjonowana sukcesem, zajęła się wynalazczością. Dyrekcja „Stolbudu" zaszokowała wiórobetonem. Reporter TV donosił z Sokółki, że wynaleziono tam nowe tworzywo dla budownictwa – oszczędność, szybkość, postęp, jednym słowem ratunek dla gospodarki.
W kwietniu 1979 r. ówczesny dyrektor naczelny mówił mi o kłopotach jakich przysporzyła zima, o brakach surowców i o realizacji zamówienia dla Huty Katowice. – Nasza ambitna załoga – stwierdził – nałożone zadanie wykonała w całości. Było tego niemało, bo aż 1600 tys. metrów kwadratowych stolarki budowlanej. Z tej ilości można było ustawić dwumetrowej wysokości płot z Sokółki do Paryża.
I trzeba było tak zrobić, bo do niczego innego się nie nadawała – krzywe okna, spaczone drzwi, powierzchnia chropowata, zacieki farby – brzydota.

Gazeta Współczesna, nr 70 (9326), 6 kwietnia

...w 1991 roku

▲ **Nowy Kościół w Sokółce.** Na dwuhektarowym placu na osiedlu „Zielone" w Sokółce trwa budowa kościoła. Zainicjował ją w r. 1982 ks. dziekan mgr Tadeusz Kalinowski. Dotychczasowy kościół Św. Antoniego nie mógł już pomieścić wiernych. O lokalizacji zdecydował suwerenny Administrator Apostolski Diecezji Białostockiej – ks. biskup Edward Kisiel. Stary kościół, który w swych murach mógł pomieścić jedynie 5,5 tys. osób, musiał służyć 21 tys. wiernych z Sokółki i okolicy. Powstająca świątynia pomieści 4 tys. parafian, co niewątpliwie odciąży kościół Św. Antoniego i umożliwi lepsze zaspokajanie potrzeb religijnych 18 tys. mieszkańców miasta i jego okolic.
– Nowy kościół im. Najświętszego Ciała i Krwi Chrystusa powinien być oddany do użytku w przyszłym roku, jeśli budowa będzie się rozwijać w dotychczasowym tempie – oświadczył ks. proboszcz Józef Kuczyński, który od czterech lat kieruje budową.
Czyni to sprawnie, mimo piętrzących się trudności przy pozyskaniu funduszy, gruntów i materiałów budowlanych, a w tym skomplikowanych konstrukcji stalowych. Ofiarnie wspomagają budowę parafianie z osiedla „Zielone" i okolic oraz parafia św. Antoniego i inni mieszkańcy. Dotychczas pracowało bezpłatnie przy budowie 250 osób.

Gazeta Współczesna, nr 155 (12 306), 13 sierpnia

...w 2001 roku

▲ **Za trud i poświęcenie.** Ilość nadanych właśnie odznaczeń oraz awansów jest najlepszym dowodem na to, że wasze umiejętności zawodowe są coraz większe – powiedział podczas czwartkowych obchodów Dnia Strażaka w Sokółce, zastępca burmistrza Czesław Sańko.
Złote, srebrne, a także brązowe medale zasługi przyznano 11 strażakom jednostek ratowniczo-gaśniczych Państwowej Straży Pożarnej z Sokółki i Dąbrowy Białostockiej. Decyzją prezydenta RP, Złotym Krzyżem Zasługi odznaczony został st. kpt. Wacław Greś. Awanse na wyższe stopnie otrzymało zaś 12 strażaków.
– Jestem w pełni usatysfakcjonowany Waszą służbą na rzecz miejscowej społeczności – stwierdził starota sokólski Franciszek Budrowski.
Złotym medalem za zasługi zostali odznaczeni m. in. mł. kpt. Krzysztof Czarnowicz, st. asp. Mieczysław Klepacki, st. asp. Zbigniew Kozłowski. Wszyscy wyróżnieni zapewnili, iż otrzymane awanse i odznaczenia zdopingują ich do jeszcze lepszej pracy dla dobra ojczyzny.

Gazeta Współczesna, nr 93 (14756), 15 maja



Fot.: Krzysztof Świderski

Maj 1983 r. Próba orkiestry Liceum Ogólnokształcącego w Suchowoli.



Fot.: Krzysztof Świderski

Maj 1980 r. Od kilku tygodni najmłodsi mieszkańcy Sokółki mają zapewnioną fachową opiekę w żłobku.



Fot.: Krzysztof Świderski

Marzec 1978 r. Wiceminister zdrowia Tadeusz Szelachowski podpisuje akt erekcyjny pod budowę szpitala w Sokółce.

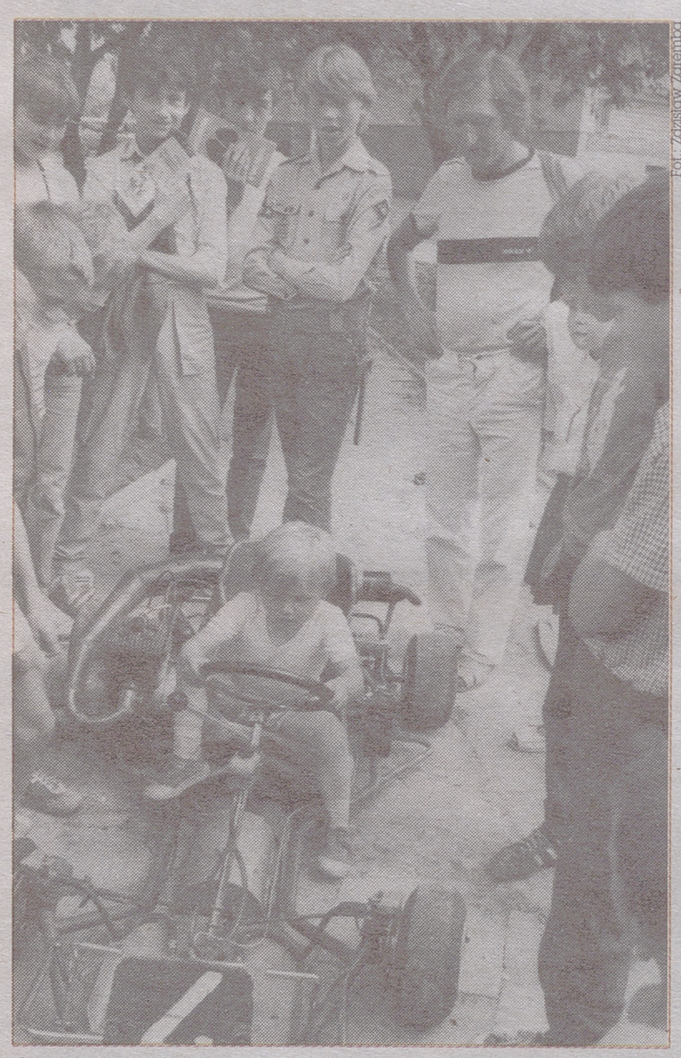

Fot.: Zdzisław Zaremba

Czerwiec 1986 r. W Dąbrowie Białostockiej oddano we władanie młodzieży miasteczko ruchu drogowego.



Fot.: Krzysztof Świderski

Lipiec 1989 r. Na wiecu przyjaźni polsko-radzieckiej w Krynkach można było napić się oryginalnego kwasu chlebowego.



Fot.: Roman Sieńko

Grudzień 1980 r. W tym sokólskim drewniaczku rocznie przychodzi na świat ok. tysiąca dzieci.



Fot.: Krzysztof Świderski

Luty 1979 r. W pracowni hodowli zwierząt Technikum Rolniczego w Różanymstoku. Uczennica III klasy Marianna Mańczak odpowiada na pytania mgr. inż. Piotra Huryna.



Fot.: Zdzisław Zaremba

Sierpień 1980 r. Na targu w Sokółce.

RĘBAK do gałęzi, gwarancja, 5.500 zł, gm.Brańsk. (85)737-13-89, 501-142-400.
RĘBAK do gałęzi, hydrauliczny posó przód, tył, silnik spalinowy, 7.500 zł, Wasilków. (85)718-67-01.
RĘBAK do gałęzi, używany, średnica cięcia 10cm, pod wom, profesjonalny, 7.500 zł, Grajewo. 693-367-791.
RĘBAK hydrauliczny, 3.500 zł, Gródek. 609-861-412.

POZOSTAŁE OGŁOSZENIA JUŻ JUTRO!

ROLNICTWO I OGRODNICTWO

KUPIĘ

KNURY kupię, tel. 505-219-309.
KUPIĘ SŁOMĘ. BIOMAZ, TEL. 86/275-59-20.

SKUPUJE czarny bez i jabłka przemysłowe, Wykowscy, Łomża, tel. (86) 219-04-48. 000126A

SKUP
JAŁOWIC HODOWLANYCH CIELNYCH 2-8 mies.
Szybkie płatności
Odbiór z gospodarstwa
tel. 602-123-766, 86-215-11-15 wew. 22
A129811W02

ŻYTO konsumpcyjne kupię. 606-355-572.

KUPI KAŻDĄ ILOŚĆ:
słomy, siana, sianokiszonki
kukurydzę na pniu
Posiadamy w sprzedaży:
obornik w atrakcyjnej cenie
tel. 86 215 11 15 wew. 22
A129811W02

MASZYNY I URZĄDZENIA

❑ SPRZEDAM

KOMBAJN Bolko, ok. Szepietowa, 864-761-243.

KOMBAJN ziemniaczany Anna , mało używany, stan idealny, wykopał, 20h, 886-261-487. 000126A

MTZ nowe, różnej mocy, ceny konkurencyjne, tel. (085)715-41-17, 515-571-955. 007684A

ROZRZUTNIK 1 OSIOWY, 3,5 T PLUS NADSTAWY DO KUKURYDZY, 3.800 ZŁ, 604-980-955.

PRODUKTY ROLNE

SPRZEDAM pszenżyto 60 zł/tona, pszenica 75 zł/tona. 516 -847-338.

ZWIERZĘTA HODOWLANE

KLACZ 11-letnią, 4.800 zł. 602-554-139.

P.H. KONRAD
ul. Poligonowa 28c, Łomża
TEL 86-215-11-15 WEW.24
tel. kom. 602 123 766, 606 289 298
OFERUJEMY
✓ Jałowice HF z Holandii
✓ Jałowice i pierwiastki z Niemiec
✓ Simmentaler typ mleczny w ciągłej sprzedaży
✓ Wysoka jakość i wydajność mleczna
✓ Selekcja za granicą.
NOWOŚĆ! ATRAKCYJNE WARUNKI KREDYTOWANIA
ATRAKCYJNE CENY
zapraszamy 6 dni w tygodniu
R129811W02B

ZAKŁADY MIĘSNE CHOBOT
SKUP BYDŁA RZEŹNEGO
✓ KROWY ✓ BUHAJE ✓ JAŁÓWKI
Konkurencyjne ceny!
Szybkie płatności!
Odbiór zwierząt z gospodarstwa!
Skupujemy również sztuki pourazowe
tel. 600 020 203
R129811W02C

MATERIAŁY DO PRODUKCJI

ŚRUTA sojowa, rzepakowa, pszenmix, siatka, sznurek, tel. 86/2755-090, 86/2755-237. 000120A

WAPNO nawozowe, wysoka jakość, tel. 602-311-222.

MASZYNY ROLNICZE

❑ JAPA, TEL. 600-074-823

***JAPA** import i sprzedaż maszyn rolniczych (Białystok ul. Daliowa 62, tel. 600-074-823, email:jacekdak@onet.eu. Wysyłam zdjęcia na e-mail, przyjmuję zamówienia, stałym odbiorcom zniżki !!!
CARRARO sznurek, w oryginale (do malowania oslony)-do sprowadzenia, ceny od 10-35.000 zł.
LANDINI 10000 s (1985) 6 cyl., ceny od 10-35.000 zł.
PRASA belujaca Class 250, (2001) mps, rotor, noże, szeroki podbierak, siatka +sznurek, ceny od 10-35.000 zł.
PRASA belujaca Class 62s, sznurek, w oryginale ,Deutz Fahr GP 2.30, ceny od 10-35.000 zł.
PRASA belująca Krone 130 (1995),zielona, sznurek,do małych napraw, ceny od 10-35.000 zł.
PRASA belująca Krone 130, kremowa, sznurek, w oryginale, ceny od 10-35.000 zł.
PRASA belująca welger RP12 w oryginale do przeglądu, ceny od 10-35.000 zł.
PRASA belująca Welger RP12, do naprawy, ceny od 10-35.000 zł.
PRASA belująca Welger RP200, standardowy podbierak, sznurek, ceny od 10-35.000 zł.
RENAULT 7814s (1989) +tur
3-sekcyjny, 4 wd, ceny od 10-35.000 zł.
RENAULT 9512 (1982) 2 wd, ceny od 10-35.000 zł.
ZETOR 6718 (1976), 5211 (1985)
8145 (1992) +tur tanco, ceny od 10 -35.000 zł.
ZETOR 8111 (1987) w oryginale,
12045 (1983) 6 cyl, ceny od 10-35.000 zł.

KUPIĘ

AGREGAT ścierniskowy do C-360. 515-134-561.
AMORTYZATOR hydrauliczny do ładowacza czołowego, fabrycznie nowy. 692-181-684.
BECZKOWÓZ, 8.000l, do 10.000 zł, ok.Bociek. (85)731-33-17.
BORTY do rozrzutnika, 367x50cm. 515-134-561.
BYCZEK mięsny; kilkudniowy, 5szt. 668-354-389.
BYCZKI 3-dniowe, 20szt. 608-381-223.
BYDŁO Pourazowe kupię, 512-817-891.
BYDŁO pourazowe z całego woj.podlaskiego. 503-169-775.
BYDŁO pourazowe, rzeźne, własny odbiór. 503-824-173.
C360 (1979) po remoncie, st.db, 10.500 zł, gm.Sztabin. 885-343-413.
C360 do 14.000 zł, Korycin. (85)716-05-87.
C360 lub podobny, do remontu. 502-947-117.
C-360, C-330, MF235, 255, Ursus3512, 2812, T25, może być do remontu. 505-307-309.
C-360, do remontu. 516-841-216.
C360, stan db, ok.Augustowa. 511-262-465.
CHWYTACZ plew do kombajnu Bizon. 514-017-640.
CIAGNIKI, kombajn, cyklop, przyczepę. 505-307-309.
CIĄGNIK C-360, C-330, MF235, 255, Ursus 3512, 2812, T-25, może być do remontu. 505-307-309.
CIĄGNIK Ursus 1012 (1991-92) do 24.000 zł. (85)737-34-12.
CIĄGNIK z przednim napędem, (1996/2011). 607-941-155.
CIĄGNIK, 4 kołowy, może być uszkodzony. 662-797-034.
CYKLOP, troll, stan db. (86)275-59-16, 666-528-681.
DMUCHAWA do zboża z rurami, 4kW, 1.300 zł, gm.Zambrów. (86)270-51-67 po20.
DUŻE kowadło kowalskie. (85)718-67-01.
GLEBOGRYZARKĘ spalinową. 502-653-938.
JABŁKA antonówka, konsumcyjne. 698-515-594.
JAŁÓWKA, 100-200kg, ok.10szt. 728-348-453.
JAŁÓWKI hodowlane, do zacielenia, cielne, 10 szt. (86)476-38-20.
JAŁÓWKI, byczki, 10szt, do 300 kg/szt. 661-836-766.
JĘCZMIEŃ, pszenica, pszenżyto, paszowe, Janów i okolice. 606-907-266.
JĘCZMIEŃ, pszenicę, pszenżyto, ok.30t. 513-093-446.
KOŁO przednie, kompletne, do kombajnu Claas Senator, rozm. 18.4-30. 507-555-448.
KOMBAJN zbożowy Deutz Fahr M770 w całości lub na części. (85)738-06-55.
KOMBAJN zbożowy, do 55.000 zł. 663-910-010.
KOMBAJN ziemniaczany Anna lub Anna Pionier. 728-939-869.
KOMBAJN ziemniaczany Anna lub Bolko, lub kopaczkę ciągnikową, ok.Wys.Maz. 513-718-918.
KOMBAJN ziemniaczany Anna lub Pionier. 606-621-283.
KOMBAJN ziemniaczany Anna, Bolko, Karlik. 518-857-308.
KOMBAJN ziemniaczany Anna, Bolko, Karlik. 880-426-156.
KOMBAJN ziemniaczany Anna, Bolko, lub Karlik, kopaczkę do ziemniaków 2-rzędową. 600-809-612.
KOMBAJN ziemniaczany Anna, Pionier. 728-939-869.
KOMBAJN ziemniaczany Anna. 605-226-759.
KOMBAJN ziemniaczany Anna. 696-738-469.
KOMBAJN ziemniaczany. 605-989-181.
KOPACZKA do ziemniaków, ok.Białegostoku. 604-351-784.
KOPACZKA elewatorowa, 2-rzędowa, do 1.500 zł. 662-017-964.
KOPACZKA Samarol Słupsk, sadzarka, sortownik. (86)275-59-16, 666-528-681.
KOSIARKA rotacyjna Słupsk, st.db. 663-910-010.
KOSIARKĘ rotacyjną, może być do naprawy. 516-874-177.
KROWA, do 6 lat, do 3.500 zł, ok.Sejn, Suwałk. 504-763-324.
KUKURYDZA na pniu, ok.Nowych Piekut, Szepietowa. 600-568-404.
KUKURYDZE na pniu, 0.5ha, ok.Knyszyna. 504-314-908.
KULTYWATOR Unia Grudziądz, szer.2,70m. 883-266-986.
LAS iglasty, kilka ha, ok.Augustowa, Grajewa. 600-162-947.
LAS iglasty, ok.Grajewa, Augustowa. 600-940-583.
LAS na pniu, ok.5ha. 600-408-149
ŁADOWACZ Troll. 793-491-858.
ŁOMŻA, okolice, las liściasto-iglasty. 510-317-663.
ŁYŻKĘ podsiębierna do trola.
504-742-087.
MIESZANKA zbożowa, 20t. 600-568-404.
MIESZANKA zbożowa, jęczmień. 508-924-154.
MTZ Pronar, Ursus 4514, 5314. 507-680-331.
OBCIĄŻNIKI do ciągnika JD. 886-671-805.
OBCIĄŻNIKI do Zetor 6441. 502-025-448.
ODPADY zbożowe, 1.000t, 200 zł/tona. 505-132-011.
OK.BIAŁEGOSTOKU, 3 ha. (85)661-65-17
OK.BIAŁEGOSTOKU, grunty rolne, siedlisko. 792-871-186.
OK.BIAŁEGOSTOKU, łąka. 510-373-129.
OPONY 15,3x10 używane, do przyczepy. Suchowola. 500-293-891.
OPONY 16,9x26, 2szt, st.bdb. 607-355-087.
OPONY tylne do ciągnika, 18,4x30. 696-740-202.
OPRYSKIWACZ ciągnikowy, 300l, do 1.000 zł. 698-395-062.
OPRYSKIWACZ sadowniczy, 1.000 l, Grajewo. 722-188-607.
OŚ do przyczepy, 3,5-4t. 512-816-839.
OWCE 2-letnie. 602-260-175.
OWIES, mieszankę zbożową, słomę, klacze do 2 lat, Augustów. 665-380-280.
OWIJARKA Sipma, szer.75cm, do 5.000 zł, ok.Ciechanowca. 504-919-737.
OWIJARKĘ, ok.Wys.Maz. (86)274-51-47.
PERLIKI jarzębate, 3 samiczki i samca, ok.Nowinki. 500-535-408.
PŁUG 3-skibowy, zrywalny, zagonowy, podkładnie śrubowe. 506-816-964.
PRASA belująca Sipma lub Sokółka. (86)211-14-42.
PRASA belująca Sipma Z569, pow.2002, ok.Siemiatycz. 530-923-849.
PRASA belująca Sipma, Sokółka. 664-504-331.
PRASA belująca Sipma, st.bdb. (86)472-16-29.
PRASA kostkująca JD, Claas, Welger, Sipma, ok.Zambrowa. 518-857-308.
PRASA rolująca Sipma, Warfama, może być do remontu. 507-680-331.
PRASĘ kostkującą Welger AP 41, 45 Class Markant. 503-496-601.
PRASĘ kostkującą, do 10.000 zł, Wys.Maz. 513-718-913.
PRASĘ rolującą Sipma, Warsama, Krone, Welger, Galignani, nadpalone, skorodowane do remontu lub na części. 666-282-896.
PRZENOŚNIK ślimakowy, żmijkę średnicy 140-150mm, dł. 4m, kosz zasypowy. 600-307-048.
PRZEWRACARKA 4-gwiazdowa, wycinak do kiszonki. 506-348-031.
PRZYCZEPA D55 Autosan, 6t, od lwł. 513-228-723.
PRZYCZEPA, 8-16t. 797-435-024.
PRZYCZEPKA 1-osiowa, 220x130cm lub mniejsza. 662-017-964.
PSZENICA ozima, ekologiczna, z certyfikatem. 511-458-556.
PSZENICA, 2t, po 800 zł/tona, Choroszcz. 501-106-105.
PSZENICA, 5q, mieszanka zbożowa, 5q, tegoroczne zbiory, ok.Łap. 607-187-031.
ROZRZUTNIK polski, 6t, na tandemie. 518-163-509.
ROZRZUTNIK, ładowacz Cyklop, Troll. 664-504-331.
ROZRZUTNIKI obornika, siewnik zbożowy, woj.podlaskie. 510-039-632.
SIECZKARNIA do kukurydzy jugosłowianka. 605-328-967.
SIECZKARNIĘ do kukurydzy 1-rzędową, polską, do 2.000 zł. 781-106-036.
SIEWNIK poznaniak i owijarkę do bel. 666-528-681.
SILNIK do C-330. (87)641-76-52.
SILNIK do remontu do Bizona Fahra 1000, 6-cylindrowy, Siemianówka. 725-523-730.
SILOS zbożowy 100, 200 t. 666-282-896.
SŁOMA bezpośrednio z pola, gm.Radziłów. 501-170-194.
SŁOMA do zbelowania. (85)716-31-36.
SŁOMA po kombajnie, ok.Bociek. (85)731-33-17.
SŁOMA po kombajnie, ok.Nura, Kosowa, Czyżewa. 664-065-389, (86)475-20-21.
SŁOMA sucha w belach, ok.50bel, ok.Brańska. 501-294-691.
SŁOMA w belach, 30 bel, ok.Wys.Maz. 531-481-828.
SŁOMA w belach, 50szt. (86)275-60-69 po 20.
SŁOMA w kostkach, ok.5t, ok.Olecka. 601-430-490.
SŁOMA z kukurydzy, ok.15 ton, 110 zł/tona. 505-132-011.
SŁOMĄ, po kombajnie, Krypno, Trzcianne, Knyszyn, Tykocin. 698-918-429.
SŁOMĘ po kombajnie, ok.Czyżewa. 514-368-854.
SŁOMĘ w kostkach lub zamienię za obornik koński z pryzmy, ponad 10 ton, Białystok. 501-470-765.
SŁOMĘ, również mokrą, 100szt. 728-348-453.
SŁOMĘ, siano, ok.Olecka. 503-587-807.
SŁOMĘ. 510-466-929.
SZARPAK słomy do kombajnu JD935. 660-198-980.
TUR 3-sekcyjny do zetora 8145. 693-497-038.
TUR 3-sekcyjny, do C-360. 601-363-667.
TUR do C330, lub do C360. 696-350-705.
TUR do zetora, 8.500 zł, gm.Nowe Piekuty. (86)476-13-10.
TUR Milux do ciągnika Renault, 10.500 zł, gm.Kulesze Kośc. 798-627-327.
TURA do MTZ do 6.000 zł, ok.Olecka. 503-603-058.
URSUS 5314, 5714 z turem lub bez. 505-391-295.
WIALNIE metalową. 500-700-207.
WÓZ paszowy, z przenośnikiem, 8mseśc. 600-568-404.
ZBIORNIK na mleko 430 l w rozsądnej cenie. 692-811-167.
ZBOŻE paszowe, 60t. 693-478-777.
ZBOŻE paszowe, ok.20t. 500-222-458.
ZBOŻE paszowe. 514-980-463, (85)721-92-40.
ZBOŻE paszowe: jęczmień, pszenżyto, pszenica. 661-708-730.
ZBOŻE, jęczmień, mieszanka, 50t. 604-082-654.
ZETOR 5340, 7340, z turem lub bez, polski. 505-391-295.
ZETOR 6245,7245, Ursus 4514, ok.Trzciannego. 794-497-969.
ZIEMNIAKI jadalne, Irys. 792-067-804.
ZIEMNIAKI jadalne. 606-249-944.
ZIEMNIAKI paszowe, ok.2t. 517-183-558.
ŻRÓBKI, 10szt. 661-836-766.
ŻYTO konsumpcyjne, ok.200t. (85)721-94-45, 504-274-279.

MASZYNY I URZĄDZENIA

❑ SPRZEDAM

AGRAGAT uprawowy, szer.2,40m, 2.100 zł, gm.Kobylin Borzymy. 608-739-154.
AGREGAT Amazone, aktywny, 3m, hydropak, siewnik D7, ścieżki, 15.500 zł, Zambrów. 725-010-348.

DEALER CLAAS

CLAAS
JESTEŚMY BLISKO WAS.
Kompleksowa obsługa z zakresu:
– sprzedaży maszyn CLAAS
– sprzedaży oryginalnych części zamiennych CLAAS
– serwisu maszyn CLAAS
Pełna oferta na kombajny zbożowe, sieczkarnie polowe, ciągniki rolnicze, ładowarki teleskopowe i maszyny zielonkowe
ZHU AGRO-SERWIS Dariusz Sobol
Polowa 14, 18-300 Zambrów
tel. 86 270 30 99, 86 276 02 05
www.agro-serwis.pl
Oddziały:
17-315 Grodzisk, ul. Targowa 2,
tel. 85 656 80 35
15-620 Białystok, ul. Elewatorska 13,
tel. 85 662 71 23
A129811W02

AGREGAT brona wirowa RAU, 4m (1996) wał Packera, wałek, 9.500 zł, Boguty. 535-320-302.
AGREGAT do białkowania obór, 1.300 zł, Szepietowo. 692-172-743.
AGREGAT podorywkowy Kos Unia Grudziądz, szer.2.60, siewnik do poplonów Alfa (2008) 16.000 zł, ok.Moniek. 501-323-648.
AGREGAT podorywkowy Rabewerk, 3-metrowy, zabezpieczenia sprężynowe, 7.900 zł, Suchowola. 513-452-553.
AGREGAT pościerniskowy Gruber, szer. 2,50 m, sprężynowe zęby, 3.200 zł, Ełk. 518-505-212.
AGREGAT pościerniskowy Gruber, szer.3m, gęsie stopy, talerze zgarniające, wał strunowy, 7.400 zł, Ełk. 518-505-212.
AGREGAT prądotwórczy, 3.000 zł, ok.Moniek. 607-448-700.
AGREGAT ścierniskowy Howard, szer. 3m, bez wału, stan bdb, 3.500 zł, Raczki. 608-838-063.
AGREGAT ścierniskowy Konskilde, szer.3m, zabezpieczenia sprężynowe velaflex, 6.500 zł, ok.Łap. 661-014-826.
AGREGAT ścierniskowy, 2.000 zł, gm.Sokoły. 604-778-585.
AGREGAT ścierniskowy, niemiecki, 9 zębów sprężynowych, wał strunowy, szer.2,5m, 5.200 zł, ok.Bielska Podlaskiego. 518-615-067.
AGREGAT ścierniskowy, szer.2,6m, 13-zębowy, 5.300 zł, gm.Ostrów Mazowiecka. 504-873-050.
AGREGAT ścierniskowy, wał talerzowy, szer.2,20m, 9-zębowy, 4.100 zł, gm.Czyże. (85)681-31-30.
AGREGAT uprawowo siewny Amazone, 3m, nabudowany lub na hydropaku, 27.000-33.000 zł, ok.Łap. 504-985-278.
AGREGAT uprawowo- siewny Krone, szer3m, 4.800 zł, Hajnówka. 608-799-284.
AGREGAT uprawowo- siewny Kverneland, szer.3m, siewka trawy, 26.000 zł, gm.Wys.Maz. 605-860-645.
AGREGAT uprawowo -siewny, bierny, Becker , siewnik Hasia, stan bdb, 18.000 zł, Augustów. 500-848-570.
AGREGAT uprawowo-siewny (2004) z siewnikiem Kverneland, 21.000 zł, Mońki. 691-719-344.
AGREGAT uprawowo-siewny (2008) 12.500 zł, ok.Łomży. (86)217-46-01, 509-518-652.
AGREGAT uprawowo-siewny , hydropak, st.bdb, 13.500 zł, ok.Korycina. 501-804-359.
AGREGAT uprawowo-siewny 3m, siewnik Amazone D7, 14.900 zł, Suchowola. (85)716-16-65.
AGREGAT uprawowo-siewny Amazone, szer. 2.5m, 7.900 zł, gm.Ostrów Maz. 504-873-050.
AGREGAT uprawowo-siewny Bomet (2005) hydrauliczny, 9.000 zł, gm.Biała Piska. 504-915-863.
AGREGAT uprawow-siewny Amazone, szer.3m, 12.000 zł, gm.Mońki. (85)716-13-21.
AGREGAT uprawowy 3,6, stan bdb, 4.500 zł, gm.Szepietowo. 608-628-815.
AGREGAT uprawowy Amazone, szer.3m, brona wahadłowa, wał Parkera, 5.000 zł, gm.Stawiski. 692-832-350.
AGREGAT uprawowy Ares A (2001) hydropak, szer.3m, 9.000 zł, ok.Brańska. (85)737-77-46.
AGREGAT uprawowy Bomet, szer. 2,10 m, stan bdb, 1.600 zł, Hajnówka, 793-703-263.
AGREGAT uprawowy szer. 2,70, 1.200 zł, ok.Czyżewa. (86)275-62-20.
AGREGAT uprawowy, 3m, 7.500 zł, gm.Mońki. 781-323-283.
AGREGAT uprawowy, 4m, sztywny, stan bdb, 1.400 zł, Augustów. 668-146-828.
AGREGAT uprawowy, 5,9m, hydraulicznie składany, 8.000 zł, gm.Sokoły. 604-811-990.
AGREGAT uprawowy, kultywator z wałkiem, 2.300 zł, ok.Łomży. 602-662-207.
AGREGAT uprawowy, szer. 3,60m, 3.300 zł, gm.Andrzejewo. 792-367-290.
AGREGAT uprawowy, szer. 4.70m, hydraulicznie składany, 3.000 zł, gm.Zambrów. 504-660-561.
AGREGAT uprawowy, szer.2,50m, podwójne wałki, stan bdb, 2.100 zł, gm.Szepietowo. 693-077-327.
AGREGAT uprawowy, szer.2,80m, 2.000 zł, gm.Wys.Maz. (86)275-30-36.
AGREGAT uprawowy, szer.3.80m, hydrauliczny, stan db, 3.800 zł, gm.Rajgród. 504-210-555.
AUTOKARMIK dla trzody chlewnej, 2-3-komorowe, 3szt, 400 zł/szt, ok.Puńska. (87)516-14-28.
BANIAK na mleko, 1.000l (2002) okrągły, stan bdb, 6.000 zł, gm.Jedwabne. (86)217-85-46, 509-191-014.
BARAKOWÓZ drewniany, na kołach, 10x15.3m, lub samo podwozie do przewozu bel, 3.500-4.000 zł, gm.Juchnowiec. 607-504-829.
BARAKOWÓZ na kołach, kompletny, 4.500 zł, ok. Wigier. 605-345-777.

SMSowo KOMFORTowo
ZAMIENIĘ TRAKTOR NA PRZYCZEPĘ
Wyślij ogłoszenie SMS'em
gwkramik ogłoszeniowy

Szczegóły na stronie 10

BECZKA 10.000l, dł.8m, wys.1.2m, na szambo lub beczkowóz, 3.600 zł, Wys.Maz. 504-274-090.
BECZKA 10000l, ze stali kwasoodpornej, 5.500 zł, gm.Suwałki. 663-698-166.
BECZKA do szamba, aplikator 5m, hydraulicznie składany, 6.000l, stan bdb, 14.300 zł, gm.Boguty. 516-361-195.
BECZKA na wodę, 2.500l, 2.200 zł, gm.Brańsk. (85)737-71-31.
BECZKA ocynkowana 200 l, 2szt, 80 zł/szt, Juchnowiec. 663-801-100.
BECZKA ocynkowana, 600l, 500 zł, Szepietowo. 517-414-049.
BECZKA ocynkowana, na ropę/benzynę, stan bdb, 300l, 30 zł, Ciechanowiec. (86)277-22-55.
BECZKA plastikowa na palecie, 1000l, 250 zł, ok.Juchnowca. (85)719-64-06.
BECZKA plastikowa, 30 i 130l, 10szt, 27 zł/szt, gm.Białystok. 662-744-100.
BECZKA po hydroforze, 2.000l, 1.000 zł, Mońki. 517-798-185.
BECZKA żelazna z obejmami, 100 zł, B-stok. 791-037-657.
BECZKA, 3szt, 120-1.000l, 50-350 zł/szt, Białystok. 601-758-504.
BECZKA, 5.500l, ze stali kwasoodpornej, 5.000 zł, gm.Rutki. (86)475-38-86.
BECZKI metalowe, 200l, nowe, 2szt, 50 zł/szt, Białystok. 514-219-618.
BECZKI, 200l, 3szt, 50 zł/szt, Białystok. 517-159-933.
BECZKOWÓZ (1993) 6000l, jedna oś na resorach, pełna hydraulika, stan bdb, 20.000 zł, ok.Łap. 504-985-278.
BECZKOWÓZ (1999) 8000l, ocynkowany, tandem, oś skrętna, stan bdb, 25.000 zł, Mońki. (85)716-24-28.
BECZKOWÓZ (2000) 4.000l, polski, 6.900 zł, gm.Choroszcz. 500-242-900.
BECZKOWÓZ 10.000l, skrętna oś, pneumatyka, 25.000 zł, ok.Suwałk. 518-543-464.
BECZKOWÓZ 3.000 l, szerokie koła, 6.000 zł, Radziłów. (86)273-63-12.
BECZKOWÓZ 3300l, duże koła, stan bdb, 5.700 zł, Siemiatycze. 665-480-950.
BECZKOWÓZ 4.000 l Metrozet Kościan (1996) 7.000 zł, ok.Stawisk. (86)278-55-98.
BECZKOWÓZ 4.000l, 7.000 zł, ok.Siemiatycz. 667-343-930.
BECZKOWÓZ 4000l (2000) st.bdb, 6.500 zł, gm.Łomża. 691-027-196.
BECZKOWÓZ 4000l, ocynkowany, duże koła, przewód, wylewka, 2-wlewy, wałek, 7.800 zł, ok.Olecka. 504-017-488.
BECZKOWÓZ 4300l, duże koła, st.bdb, 7.800 zł, Siemiatycze. 668-626-194.
BECZKOWÓZ 4500l, 8.000 zł, ok.Sejn. 722-395-132.
BECZKOWÓZ 5.000 l, ocynkowany, hyrauliczny, tandem, stan bdb, 8.800 zł, ok.Rajgrodu. 506-396-901.
BECZKOWÓZ 5.000l, 9.000 zł, ok.Zawad. 601-787-601.
BECZKOWÓZ 5.000l, stan bdb, 9.000 zł, gm.Wizna. 609-620-319.
BECZKOWÓZ 5.500l, 10.500 zł, ok.Zambrowa. 889-434-053.
BECZKOWÓZ 6.000l, 7.700 zł, ok.Zambrowa. 792-691-197.
BECZKOWÓZ 6.000l, ocynkowany, niemiecki, kpl, 9.000 zł, gm.Kolno. 515-923-087.
BECZKOWÓZ 6.000l, ocynkowany, tandem, hydraulika, stan bdb, 8.800 zł, ok.Grajewa. 519-622-300.
BECZKOWÓZ 6.000l, tandem, 7.200 zł, ok.Augustowa. 605-109-232.
BECZKOWÓZ 6.000l, tandem, ocynkowany, resor, hydrauliczny, stan bdb, 12.500 zł, Bargłów. 600-940-583.
BECZKOWÓZ 6000l zalewowy, koła balonowe, resory, 5.900 zł, gm.Nowinka. 518-392-192.
BECZKOWÓZ 6000l, tandem, ocynkowany, kompletny, 14.000 zł. 602-505-623.
BECZKOWÓZ 7.000 l, tandem, ocynkowany, stan bdb, 13.200 zł, gm.Piątnica. 507-627-758.
BECZKOWÓZ 7.000l, 14.000 zł, gm.Turośl. 503-618-742.
BECZKOWÓZ 8000l, 10.000 zł, Bargłów Kościelny. (87)642-43-23, 609-521-488.
BECZKOWÓZ Caveco 4200l, ocynkowany, 8.500 zł, gm.Sokoły. 696-847-030.
BECZKOWÓZ Chojna (2003) 4.000l, 13.500 zł, gm.Kobylin Borzymy. 668-376-396.
BECZKOWÓZ Garant (1991) 6.000l, balonowe koła, resor, stan bdb, 15.000 zł, gm.Bargłów Kościelny. 600-162-947
BECZKOWÓZ Garant 4.500 l, nowe elementy, 9.000 zł, gm.Radziłów. 607-875-234.
BECZKOWÓZ Kotte Garant, 7.000l, resory, duże koła, kompletny, stan bdb, 17.000 zł, gm.Szumowo. 509-707-743.
BECZKOWÓZ Meprozet, 4.500l, 6.500 zł, Mońki. 660-925-981.
BECZKOWÓZ na tandemie 6000l, 15.000 zł, ok.Stawisk. 692-786-587.
BECZKOWÓZ niemiecki ocynkowany 7000l, oryginał, 16.000 zł, gm.Andrzejewo. 605-300-542.
BECZKOWÓZ ocynkowany +przewód, 4.500l, tył hydraulicznie otwierany, 8.200 zł, gm.Mońki. 512-547-901.
BECZKOWÓZ ocynkowany, 3.000l, stan bdb, 6.000 zł, ok.Ełku. 604-449-646, (87)521-55-45.
BECZKOWÓZ ocynkowany, 3600l, hydraulika, dwa zawory, 7.200 zł, ok.Wys.Maz. 505-469-057.
BECZKOWÓZ ocynkowany, 3600l, hydraulika, dwa zawory, 7.200 zł, ok.Wys.Maz. 695-519-500.
BECZKOWÓZ ocynkowany, 4.000 l, 5.000 zł, gm.Mońki. 503-835-517.
BECZKOWÓZ ocynkowany, 5.000 l, mocna pompa, stan db, 9.500 zł, ok.Kolna. 694-433-461.
BECZKOWÓZ ocynkowany, 5.500 l, duże koła, 10.500 zł, ok.Wys.Maz. 510-261-172.
BECZKOWÓZ ocynkowany, 5.500l, duże koła, 1-osiowy, 11.500 zł, Jeżewo. 691-721-559.
BECZKOWÓZ ocynkowany, 6.000l, na tandemie, skrętna oś, st.bdb, 11.500 zł, ok.Miastkowa. (86)217-46-01, 509-518-652.
BECZKOWÓZ ocynkowany, niemiecki, 4.000l, 6.900 zł, ok.Moniek. 504-399-729.
BECZKOWÓZ Polmot Chojna, 4.000 l (2004) 8.500 zł, gm.Jedwabne. (86)472-15-11.
BECZKOWÓZ polski, 10.000l, 20.000 zł, gm.Łomża. 513-072-260.
BECZKOWÓZ polski, 3.000l, nowe opony, hydraulicznie zamykany, lwł, 5.200 zł, gm.Poświętne. 513-499-976.
BECZKOWÓZ, 10.000l z tworzywa, 21.000 zł. 601-874-668, 695-759-681.
BECZKOWÓZ, 10.000l, 14.000 zł, lub zamiana na mniejszy, ok.Zawad. 601-787-601.
BECZKOWÓZ, 2.500l, polski, 2.200 zł, gm.Wys.Maz. 695-753-028.
BECZKOWÓZ, 3.000l, stan bdb, 6.500 zł, gm.Bargłów Kościelny. 600-162-947.
BECZKOWÓZ, 3.000l, zalewowy, ocynkowany, stan bdb, 3.800 zł, gm.Rajgród. 783-631-726.
BECZKOWÓZ, 3.200l, stan bdb, 6.300 zł, gm.Jasionówka. 692-645-080.
BECZKOWÓZ, 4.000 l, duże koła, resor, ocynkowany, stan bdb, 7.500 zł, Bargłów. (87)642-96-45.
BECZKOWÓZ, 4.000l, ocynkowany przewód, wlewka, 7.800 zł, ok.Stawisk. 888-217-958.
BECZKOWÓZ, 4.000l, stan bdb, 8.000 zł, gm.Korycin. 505-779-901.
BECZKOWÓZ, 4.000l, szerokie koła, 18", 6.000 zł, ok.Śniadowa. 501-609-017.
BECZKOWÓZ, 4000l, 5.500 zł, gm.Zbójna. 604-553-747.
BECZKOWÓZ, 4000l, 8.300 zł, ok.Ciechanowca. (85)657-89-38.
BECZKOWÓZ, 4000l, ocynkowany, stan bdb, 8.000 zł, gm.Piątnica. 507-627-758.
BECZKOWÓZ, 5000l, ocynkowany, 9.800 zł, gm.Piątnica. 507-627-758.
BECZKOWÓZ, 6.000l, ocynkowany, niemiecki, kpl, stan bdb, 11.800 zł, gm.Łapy. 600-275-608.
BECZKOWÓZ, 6.000l, tandem, ocynkowany, oś skrętna, resory, 12.000 zł, ok.Łomży. 518-244-395
BECZKOWÓZ, 6500 l, tandem, szerokie ogumienie, skrętna oś, pompa ssąco-tłocząca, 15.500 zł, Augustów. 500-728-448, 513-028-823.
BECZKOWÓZ, 7.000 l (1992) ocynkowany, resor, stan bdb, nowy przwód, 14.000 zł, gm.Bargłów. 607-355-087.
BECZKOWÓZ, 8.000 l, skrętna oś, tandem, 20.000 zł, gm.Łomża. 517-461-404.
BECZKOWÓZ, poj. 4.000l, 6.000 zł, lub zamienię na ciągnik, gm.Rutki. 602-231-138.
BIZON Z020 półzawieszany, stan bdb, oddzielny rozdzielacz hydrauliczny, 3.000 zł, ok.Kolno. 606-339-215.
BLOK, wał do MTZ 50, 800 zł, gm.Klukowo. (86)277-29-20.
BORTY do przyczepy D55, 6t, Autosan, 1.000 zł, ok.Sokół. (86)275-11-50.
BRONA 5, 1.200 zł, Suwałki. 505-568-101.
BRONA 5-polowa, Suwałki, 300 zł. 661-973-317.
BRONA 5-polowa, Suwałki, 300 zł. 661-973-317.
BRONA aktywa Kuhn, szer.4m, hydropak, 11.500 zł, gm.Goniądz. 502-470-880.
BRONA aktywna wirująca, 5.500 zł, gm.Knyszyn. (85)716-11-27, 516-797-288.
BRONA sprężynowa, pług, opielacz, 50-100 zł/szt, B-stok. (85)741-94-67.
BRONA talerzowa Bomet, 22 talerze (2001) 4.200 zł, Kolno. 661-736-771.
BRONA talerzowa, zawieszana, szer. 3.15m, stan bdb, 4.000 zł, ok.Radziłowa. 517-808-878.
BRONA, 2szt, 3, 5, 450 zł, Sztabin. 783-777-937.
BRONY 10, ciągane, 4.000 zł, Filipów. 509-723-874.
BRONY 3, 500 zł, gm.Łapy. 696-338-530.
BRONY 5, stan db, 600 zł, gm.Sokółka. 691-223-814.
BRONY V, 700 zł, gm.Łomża. 508-735-365.
BRONY V, stan bdb, 1.000 zł, ok.Andrzejewa. 661-599-157.
BRONY, 3-polowe, 700 zł, Bielsk Podlaski. 501-081-545.
BRONY, 4-polowe, 600 zł, gm.Łomża. 500-867-845.
BUKOWNIK do koniczyny+ sito zapasowa, 1.000 zł, Olecko. 604-551-417.
BYCZEK, 2tyg, 650 zł, gm.Kolno. 501-953-533.
BYK 100%LM, 5szt, do rozrodu, 500-600kg, 14-miesięczne, 4.500-5.000 zł, gm.Sejny. 782-390-545.
C-328 (1964) kabina, zadbany, 6.500 zł, gm.Wieliczki. 660-461-769.
C328 (1966) przerobiony na C330, stan bdb, kabina, 12.800 zł, gm.Zawady. 606-404-201.
C-328 (1971) z silnikiem C-330, stan bdb, 6.500 zł, Zambrów. 662-731-569.
C-328 przerobiony na C-330 z kabiną, stan db, 7.000 zł, gm.Janów. 500-334-139.
C-328/C-330 (1967) 9.500 zł, Janów. 722-218-959.
C-330 (1968) tur, stan db, 11.500 zł, gm.Knyszyn. 504-975-387.
C-330 (1969) nowe opony, 2 akumulatory, 10.000 zł, Płoski. 606-421-478.
C-330 (1972) bez prawa rejestracji, 7.500 zł. (87)569-43-75 po 18.
C-330 (1972) z turem, stan bdb, 11.000 zł, gm.Czyżew Osada. 508-980-257.
C330 (1973) kabina, stan bdb, lwł, pełna dokumentacja, 15.000 zł, gm.Korycin. 604-504-346.
C-330 (1974) lwł, nowe akumulatory, 10.500 zł, gm.Boguty. 511-675-797.
C330 (1974) stan db, 11.000 zł, gm.Jaświły. 509-634-053.
C330 (1976) nowe ogumienie, akumulatory, stan bdb, 14.500 zł, ok.Czyżewa. 519-406-700.
C-330 (1977) kabina, 12.000 zł, ok.Grabowa. 887-931-094.
C-330 (1979) 10.600 zł, ok.Łomży. 502-682-492.
C330 (1979) kabina, 11.000 zł, Łomża. 509-956-302.
C-330 (1979) st.db, 9.000 zł, ok.Suwałk. (87)569-35-07.
C-330 (1979) stan bdb, 9.600 zł, ok.Augustowa. 693-409-130.
C-330 (1980) tur, 12.000 zł, gm.Kowale Oleckie. (87)523-85-76.
C-330 (1981) 11.300 zł, gm.Łomża. 518-219-261.
C-330 (1981) kabina, sprawny, 15.500 zł, Augustów. 504-361-834.
C-330 (1982) kabina, w oryginale, 15.000 zł, Bielsk Podl. 505-780-200.
C-330 (1983) 13.500 zł, Suwałki. 661-973-317.
C-330 (1983) stan bdb, 12.500 zł, Suwałki. 509-302-883.
C-330 (1984) 16.500 zł, ok.Suchowoli. 692-873-947.
C-330 (1984) duża kabina, oryginalny, 14.000 zł, Suchowola. 609-492-758.
C-330 (1984) kabina, lwł, st.bdb, 17.000 zł, gm.Jaświły. (85)716-83-40.
C330 (1984) stan bdb, 14.500 zł, ok.Kołak Kościelnych. 500-076-997.
C-330 (1985) 15.000 zł, gm.Brańsk. 698-927-260.
C330 (1985) 15.000 zł, ok.Grajewa. (86)273-32-29.
C330 (1988) tur, stan bdb, 19.300 zł, ok.Stawisk. 512-439-023.
C-330 (1991) stan bdb, oryginał, 18.500 zł, Nowe Piekuy. 694-022-159.
C-330M (1987) kabina, 13.500 zł, Suchowola. 501-807-026.
C-330M (1989) 14.500 zł, ok.Suwałk. 693-056-032.
C330M (1989) silnik po kapitalnym remoncie, 10.500 zł, Augustów. (87)644-90-02.
C-330M (1990) bez kabiny, stan bdb, oryginał, mało używany, 19.000 zł, Wizna. 519-634-659.
C330M (1990) lwł, stan bdb, 18.900 zł, gm.Krypno. 604-488-141.
C330M (1990) oryginalny, 1.800mth, kabina, tur, stan bdb, 21.500 zł, Poświętne. 503-075-292.
C-330M (1990) sprawny, 16.500 zł, gm.Boguty. (86)478-15-30.
C330M (1992) stan bdb, 18.500 zł, Zaręby Kośc. 692-191-193.
C-355 (1974) stan db, 8.500 zł, gm.Tykocin. 600-686-237.
C-355 (1976) kabina, 10.000 zł, gm.Bakałarzewo. (87)569-34-60.
C-355 (1977) st.db, 9.000 zł, gm.Kobylin-Borzymy. (86)476-44-56 po 20.
C-355 (1980) po kapitalnym renoncie, 12.500 zł, gm.Turośl. 691-242-082.
C-355 z turem, nowe akumulatory, 12.000 zł, gm.Mońki. 728-373-260.
C-360 (1973) z turem Krokodylem, 20.500 zł, gm.Wyszki. (85)737-15-29.
C-360 (1975) nowy tur 3-sekcyjny, 17.000 zł, gm.Filipów. 606-825-899.
C-360 (1975) st.db, 13.000 zł, gm.Wyszki. 501-512-833.
C-360 (1976) +tur, 3-sekcyjny, łyżka 1,80m, st.bdb, 20.000 zł, ok.Wys.Maz. (86)476-14-53.
C360 (1976) badania techniczne do 2013, 9.500 zł, ok.Kolna. 608-858-456.
C360 (1976) tur, 6.500 zł, gm.Kolno. 516-251-963.
C-360 (1977) 9.000 zł, ok.Grajewa. 602-179-692.
C-360 (1977) st. bdb. 25.000 zł, Augustów. 604-725-505.
C-360 (1977) stan db. 10.500 zł, gm.Klukowo. 505-230-690.
C360 (1978) 7.500 zł, Łapy. 512-145-664.
C360 (1978) po kapitalnym remoncie, gm.Sejny, 14.000 zł. GM.SEJNY. 605-639-921.
C-360 (1978) stan bdb, kabina Koja, po kapitalnym remoncie, stan ogumienia bdb, 18.500 zł, gm.Białystok. 503-826-587.
C360 (1978) zarejestrowany, stan bdb, 10.500 zł, lub zamienię na samochód osobowy, ok.Łomży. 510-315-694.
C-360 (1979) 10.900 zł, ok.Łomży. 510-892-595.
C-360 (1979) 11.500 zł, gm.Nowy Dwór. 603-350-201.
C-360 (1979) kabina, 9.500 zł, Pisz. (87)423-44-94.
C-360 (1979) stan bdb, 13.000 zł, gm.Sejny. 608-865-677.
C-360 (1979) stan db, 14.000 zł, gm.Knyszyn. 504-975-387
C-360 (1979) tur, 3-sekcyjny, osprzęt, stan db, 20.000 zł, gm.Rudka. 669-079-429.
C360 (1979) zarejestrowany, kabina, sprawny, gm.Andrzejewo, 9.600 zł. 660-679-370.
C-360 (1980) 10.600 zł, gm.Jedwabne. 518-219-261.
C-360 (1980) 9.000 zł, gm.Szumowo. 792-217-968.
C-360 (1980) kabina, po remoncie, stan bdb, 17.000 zł lub zamiana na C-330M, Suwałki. (87)566-28-75.
C-360 (1980) oryginał, stan bdb, nowe ogumienie, pracował w małym gospodarstwie, 16.000 zł, ok.Rajgrodu. 605-767-096.
C-360 (1980) po kapitalnym remoncie, nowe ogumienie, stan bdb, 16.000 zł, gm.Puńsk. 502-819-756.
C-360 (1980) stan ogumienia bdb, 12.000 zł, gm.Nur. 513-045-663.
C360 (1980) szeroka nowa kabina, stan bdb, 16.000 zł, gm.Suraż. 515-959-388.
C360 (1980) tur, po kapitalnym remoncie, nowe opony, gm.Sokoły, 16.000 zł. (86)476-30-70.
C360 (1981) 13.500 zł, gm.Klukowo. 693-357-568.
C360 (1982) części mechaniczne, blacharskie, 100-3.000 zł/szt, Śniadowo. 784-336-371.
C360 (1982) stan bdb, po kapitalnym remoncie, 13.000 zł, gm.Sztabin. 502-897-015.
C-360 (1983) nowa kabina, 12.400 zł, ok.Grajewa. 606-119-568.
C-360 (1983) stan bdb, 13.500 zł, ok.Białegostoku. 791-038-029.
C-360 (1983) tur, 13.500 zł, Kolno. 608-663-631.
C-360 (1984) 16.500 zł, Wys.Maz. 798-933-639.
C360 (1984) stan bdb, 13.000 zł, gm.Sokoły. (86)476-33-29, 695-602-519.
C-360 (1985) +młynek do mielenia zboża, 10.000 zł, woj.mazowieckie, Podoblin. 511-263-512.
C-360 (1985) 12.000 zł, gm.Michałowo. 692-340-394.
C-360 (1985) 13.900 zł, gm.Kobylin Borzymy. 513-343-376.
C-360 (1985) 16.500 zł, gm.Szepietowo. 665-338-692.
C-360 (1985) kabina, lwł, po generalnym remoncie, stan bdb, 19.900 zł, ok.Dąbrowy Białostockiej. 888-246-642.
C360 (1985) kwadratowa kabina, 13.800 zł, gm.Nurzec Stacja. 791-360-620.
C360 (1985) z kabiną, po kapitalnym remoncie silnika, skrzyni biegów i hydrauliki, 19.900 zł, Dąbrowa B-stocka. 888-246-642.
C360 (1986) 10.000 zł, gm.Andrzejewo. 603-323-815.
C-360 (1986) kabina, stan bdb, 18.000 zł, gm.Narew. (85)681-65-40, 502-724-910.
C-360 (1986) kabina, stan db, 12.000 zł, gm.Szumowo. 607-802-976.
C-360 (1986) oryginał, 14.500 zł, gm.Jedwabne. 503-522-545.
C360 (1986) z turem, 17.000 zł, ok.Szepietowa. 515-410-119, 503-756-240.
C-360 (1987) 17.000 zł, gm.Sokoły. 600-762-428.
C-360 (1987) stan bdb, kabina, 14.800 zł, ok.Łomży. 660-469-750.
C-360 (1988) kabina, st.bdb, 15.500 zł, Łomża. 514-743-670.
C-360 (1988) stan bdb, 12.000 zł, gm.Kolno. 665-018-532.
C-360 (1989) stan bdb, 18.500 zł, Łapy. 783-275-900.
C-360 (1993) tur 3-sekcyjny, drabina, st.bdb, 21.000 zł, gm.Bargłów Kośc. 609-572-707.
C-360 (1995) 14.000 zł, gm.Wys.Maz. (86)275-30-36.
C-360 3P (1974) kabina, Sokółka, 11.000 zł, ok.Suwałk. 601-409-290.
C-360 3p (1984) silnik po naprawie głównej, nowe opony, kabina, stan bdb, 17.000 zł, Bielsk Podlaski. 606-313-252.
C-360 3P (1986) stan bdb, kabina, 17.000 zł, lub zamiana na C-330, T25, Suchowola. 512-511-246.
C-360 3P (1986) tur 3-sekcyjny dopasowany do ciągnika, lub bez, 24.000 zł, gm.Śniadowo. 501-609-017.
C-360 3P (1987) I wł. stan db, nowe opony, 19.000 zł. Ciechanowiec. 512-516-394.
C-360 3P (1987) przedni napęd, wspomaganie, z turem 3-sekcyjnym, lub bez, 20.000 zł, Suwałki. 669-549-713.
C-360 3P (1987) tur (1998) osprzęt, stan bdb, lwł, 18.000 zł, Łomża. 505-096-563.
C360 3P (1988) lwł, 14.500 zł, gm.Suchowola. 789-251-529.
C-360 3P (1988) st.bdb, 14.000 zł, Suchowola. 517-078-203, (85)712-51-52.
C360 3P (1988) stan db, 9.500 zł, ok.Zambrowa. 660-409-963.
C-360 3P (1988) tur, stan bdb, 22.000 zł, ok.Nowego Dworu. 607-411-444.
C-360 3P (1989) duża kabina, nowe ogumienie tylne, 17.500 zł, B-stok. 607-504-829.
C360 3P (1989) kabina, st.bdb, 18.300 zł, gm.Łomża. 691-027-196.
C-360 3P (1989) kabina, stan bdb, 17.500 zł, ok.Zambrowa. 604-422-897.
C-360 3P (1989) stan bdb 16.500 zł, lub zamienię na T25, Łomża. 882-242-766.
C-360 3P (1990) nowe opony, kabl, ina, oryginał, sprawny, lwł, 18.000 zł, ok.Ciechanowca. 513-301-551.
C-360, C-330: wszystkie części, 100-2.500 zł, ok.Śniadowa. 788-316-362.
C-360, wał korbowy, pompa olejowa, siodło, głowica, 800 zł, ok.Orli. 500-787-032.
C-385 (1973) 3.000Mth, lwł, 14.500 zł, ok.Augustowa. 608-264-023.
C385 (1975) na części lub do małego remontu, 6.500 zł, gm.Wydminy. 507-044-573.
C385 (1978) stan bdb, 13.700 zł, ok.Sztabina. 511-594-584.
C-385 (1979) stan db +tur 2-sekcyjny, 16.000 zł, Nurzec Stacja. 693-034-073.
C-385 (1979) tur, 3-sekcyjny, nowe opony, sprężarka, zaczep Hitch, 21.000 zł, gm.Orla. 506-989-145.
C385 (1980) po remoncie, 21.000 zł, ok.Gib. 603-858-048.
C385A (1980) przedni napęd, tur, samopoziomujący, 28.000 zł, ok.Suwałk. 505-379-879.
C4011 (1970) 5.500 zł, gm.Płaska. (87)641-80-10.
C4011 (1970) przerobiony na C360, 6.000 zł, lub zamienię, ok.Bielska Podlaskiego. 508-957-588.
CHŁODNIA do mleka, 8-konwiowa, sprawna, 500 zł, gm.Bakałarzewo. (87)569-41-87.
CHŁODZIARKA do mleka 40 l, 300 zł, ok.Szepietowa. (86)476-25-25.
CHŁODZIARKA do mleka Jap, wannowa, 1100l, w ciągłej eksploatacji, 7.000 zł, ok.Augustowa. (87)644-94-42.
CHŁODZIARKA do mleka, 2-konwiowa, 100 zł, gm.Poświętne. 535-398-858.
CHŁODZIARKA do mleka, konwiowa, 700 zł, Czarna B-stocka. 601-284-488.
CHŁODZIARKA do mleka, wannowa, 1.200l, stan bdb, 6.000 zł, Białystok. 798-511-883.
CHWYTAK bo bel, do każdego rodzaju ładowacza czołowego, nowy, 2.800 zł, Szepietowo. 606-932-915.
CHWYTAK do bel do Trolla, na dwa siłowniki, nowy, 2.000 zł, gm.Łapy. 511-216-140.
CHWYTAK do bel na tył ciągnika, masywny, 1.700 zł, gm.Poświętne. 512-439-911.
CHWYTAK do bel, 1.800 zł, ok.Rajgrodu. (87)642-56-12.
CHWYTAK nowy do bel, 2.300 zł, gm.Lipsk. 516-096-406.
CIĄGNICZEK spalinowy z pługiem do odśnieżania, 4.00 zł, Suchowola. 888-508-106.
CIĄGNIK 1222 (1986) stan db, 23.000 zł lub zamiana na ciągnik 80KM, przedni napęd, ok.Sejn. 697-903-065.
CIĄGNIK Belarus 525 (1989) 4x4, stan bdb, 24.000 zł lub zamiana na większy, gm.Sztabin. 511-124-174.
CIĄGNIK Białoruś (1977) zarejestrowany, 7.000 zł, ok.Zambrowa. 505-423-525.
CIĄGNIK Białoruś (1982) 5.000 zł, gm.Kolno. 516-251-963.
CIĄGNIK Białoruś (1988) 80KM, stan bdb, 5.500 zł, gm.Zambrów. 661-383-641.
CIĄGNIK C-355, 13.000 zł, gm.Grodzisk. 514-265-338.
CIĄGNIK C-360 (1972) 8.000 zł, gm.Śniadowo. (86)473-86-60.
CIĄGNIK Case (1982) bez przedniego napędu, 74KM, st.db, 14.500 zł, gm.Narew. 663-736-290.
CIĄGNIK Case (1984) 100% sprawny, 30.000 zł, Augustów. 511-351-923.
CIĄGNIK Case (1995) 90KM, tur 3-sekcyjny, 55.500 zł, gm.Sztabin. 662-978-638.
CIĄGNIK Case (1995) tur 3-sekcyjny, stan bdb, bez wkładu finansowego, 52.000 zł, Kolno. 511-155-042.
CIĄGNIK Case 1394 (1988) 4x4, 80KM, stan bdb, tur 3-stopniowy, 37.000 zł, Krzywe. 604-449-646.
CIĄGNIK Case 1594 (1986) 100KM, stan bdb, 4x4, 6-cylindry, 24.000 zł, ok.Bakałarzewa. 513-432-662.
CIĄGNIK Case 956 XL (1989) st.bdb, 42.000 zł, Goniądz. 500-089-666.
CIĄGNIK Claas 456 Celtis (2006) tur, Sejny, 122.000 zł. 609-807-387.
CIĄGNIK Dautz Fahr 6.05 (1991) 100KM, przedni tuz, WOM, 48.000 zł, gm.Szumowo. 509-707-743.
CIĄGNIK David Brown (1972) stan dobry, 9.500 zł. (87)569-43-75 po 18.
CIĄGNIK Dawid Brown 880 (1969) tur, 8.900 zł, Orzysz. 501-325-166.
CIĄGNIK Deutz 4.70 (1985) 90KM, 40KMh, 6.000mth, st.bdb, 44.000 zł, Rajgród. 600-940-583.
CIĄGNIK Deutz Fahr 350 (1990) 4x4, ładowacz 3-sekcyjny maylux 250, 36.500 zł, gm.Turośl. 502-459-542.
CIĄGNIK Deutz Fahr Agrofarm 430 (2010) 109KM, 160Mth, 160.000 zł, ok.Zambrowa. 513-228-723.
CIĄGNIK Deutz Fahr Agroplus (2005) 1.500mth, 98.000 zł, gm.Wola Mysłowska, woj.lubelskie. 660-391-614.
CIĄGNIK Deutz Fahr Agrotron (1996) ładowacz czołowy Stohl, przedni tuz, wom, 70.000 zł, Mońki. 605-982-093.
CIĄGNIK Deutz Fahr-4.31 (1993) stan bdb, z ładowaczem lub bez, 55.000 zł, gm.Sztabin. 600-785-366.
CIĄGNIK DF (1952) tur, 72KM, 14.000 zł, gm.Piątnica. 697-368-509.
CIĄGNIK DF Agrotron 630 (1996) tur, tuz, 95.000 zł, gm.Zawady. 515-789-387.
CIĄGNIK Fednt 306LSA (1990) tur, 51.000 zł, Radziłów. (86)273-63-25, 509-604-048.
CIĄGNIK Fend 105RS (1980) koła bliźniaki, wspomaganie, 24.000 zł, gm.Bielsk Podl. (85)731-07-64.
CIĄGNIK Fend 308 (1989) tur oryginał, 50.000 zł, gm.Szumowo. 608-458-645.
CIĄGNIK Fend 309 (1986) napęd, gm.Jedwabne, 42.000 zł. 506-938-215.
CIĄGNIK Fend 309 Turbomatic (1983) 35.000 zł, ok.Korycina. 508-613-345.
CIĄGNIK Fend 309LSA (1996) 61.000 zł, Wys.Maz. 784-033-476.
CIĄGNIK Fend 311 (1988) pneumatyka, 52.000 zł, ok.Kulesz Kośc. (86)276-10-20.
CIĄGNIK Fendt 308 (1976) 25.000 zł, ok.Moniek. 503-329-662.
CIĄGNIK Fendt 308 (1986) 8.512Mth, 42.000 zł, gm.Dąbrowa B-stocka. 502-752-153.
CIĄGNIK Fendt 308 (1993) tuz, tur, sprężarka, okrągła kabina, 85.000 zł, gm.Kulesze Kościelne. 507-626-400.
CIĄGNIK Fendt 309 (1996) stan bdb, 61.000 zł, gm.Nowe Piekuty. (86)476-13-10.
CIĄGNIK Fendt 309C (2003) 120.000 zł, Łosice (mazowieckie) 606-966-465.
CIĄGNIK Fendt 30LS (1985) st.db, 36.800 zł, gm.Rutki. 511-285-423.
CIĄGNIK Fendt 311 LSA (1985) 50.000 zł, gm.Kulesze Kościelne. 609-408-281
CIĄGNIK Fendt 311 LSA (1987) 55.000 zł, Łosice (mazowieckie) 606-966-465.
CIĄGNIK Fendt 312 (1994) przedni TUZ i WOM, pneumatyka, 90.000 zł, Augustów. 505-794-716.
CIĄGNIK Fendt 3311 (1997) tur, 99.000 zł, ok.Kuleszy Kośc. 721-449-965.
CIĄGNIK Fendt DO5ML TurboMatic (2009) 65KM, kabina, stan bdb, 16.900 zł, Ostrów Maz. 888-627-470.
CIĄGNIK Fendt Farmer 311 (1996) zaczepy, agrohaki, stan bdb 95.000 zł, gm.Wola Mysłowska, woj.lubelskie. 660-391-614.
CIĄGNIK Fendt Farmer 612LSA (1990) tur, stan bdb, 55.000 zł, gm.Szepietowo. 515-588-787.
CIĄGNIK Fiat (1983) 70KM, przedni napęd, 23.500 zł, ok.Augustowa. 663-744-642.
CIĄGNIK Fiat 1280DT (1983) silnik 6-cylindrowy turbo, uszkodzony, 11.000 zł, ok.Sokółki. 504-867-998.
CIĄGNIK Fiat 680 (1978) 10.500 zł, Suwałki. 695-811-914.
CIĄGNIK Fiat Agri (1988) stan bdb, 18.000 zł, Zambrów. 693-489-142.
CIĄGNIK Fiat części: skrzynia biegów, tylny most, 2.000-4.500 zł, ok.Augustowa. 669-560-970.
CIĄGNIK Ford 3000 (1968) 55KM, 15.000 zł, Orzysz. 501-325-166.
CIĄGNIK Fortschritt (1981) przedni napęd, stan db, 10.000 zł, ok.Wys.Maz. 518-499-758.
CIĄGNIK Fortschritt 323 (1989) 15.000 zł, gm.Łapy. (85)715-16-50.
CIĄGNIK Fortschritt 323A (1988) przedni napęd, silnik Leyland SW400, 13.000 zł, Kulesze Kośc. 507-048-415.
CIĄGNIK Foton 824 Perkins (2007) tur 4-sekcyjny, 60.000 zł, gm.Brańsk. (85)737-72-78.
CIĄGNIK Hurlimann Prestige (1993) st.bdb, 42.000 zł, gm.Wys.Maz. 514-434-047.
CIĄGNIK International 824 (1980) 11.500 zł, ok.Suchowoli. 692-873-947.
CIĄGNIK International B414 (1968) tur, 8.900 zł, Orzysz. 501-325-166.
CIĄGNIK J.Deere 2850 SA (1992) komplet zaczepów, obciążnikiki, stan bdb, 45.000 zł, gm.Nur. (86)277-42-46.
CIĄGNIK JCB-Fastrac (1993) 140KM, 65km/godz, 43.000 zł, Augustów. 516-936-318.
CIĄGNIK JD 2140 (1982) tur, krokodyl, chwytak do bel, łyżka, 29.500 zł, Dobrzyniewo Duże. 666-350-202.
CIĄGNIK JD 2850 (1991) tur, 45.000 zł, gm.Kulesze Kościelne. 511-263-207.
CIĄGNIK JD 3011 (1980) 20.000 zł, ok.Wys.Maz. 507-256-276.
CIĄGNIK JD 6200 (1993) 52.000 zł, gm.Kulesze Kościelne. (86)476-37-95.
CIĄGNIK JD 6200 (1996) oryginalny ładowacz, 85KM, 62.000 zł, ok.Sokółki. 602-180-337.
CIĄGNIK JD-2030 (1986) bez przedniego napędu, tur, ładowacz czołowy, stan bdb, 18.000 zł, gm.Szumowo. 602-462-281.
CIĄGNIK Jumz (1982) stan db, 3.000 zł, gm.Kolno. 506-626-872.
CIĄGNIK Jumz (1982) stan db, 6.000 zł, ok.Kolna. 515-923-087.
CIĄGNIK Jumz (1982) tur, nowe opony, st.db, 10.500 zł, gm.Wys.Maz. 514-434-047.
CIĄGNIK Jumz (1983) st.bdb, 16.500 zł, Milejczyce. 728-860-389.
**CI

ĄGNIK T25 (1990) 10.000 zł, ok.Hajnówki. (85)685-20-99.
ĄGNIK Uniwersal z turem (1995) 20.000 zł, ok.Kolna. 00-574-624.
ĄGNIK Ursus 1204 (1976) przedni napęd, 19.000 zł, ok.Ełku. 04-267-750.
ĄGNIK URSUS 1222 (1980) stan db, nowe opony, 24.000 zł, lub amienię na mniejszy, ok.Augustowa. 503-040-801.
CIĄGNIK Ursus 1224 (1984) 22.000 zł, Węgorzewo. 609-729-417.
CIĄGNIK Ursus 1224 (1987) st.bdb, 36.000 zł, Łapy. 501-205-564.
CIĄGNIK Ursus 3512 (1999) tur, 1.600mth, kabina z płaską podłogą, st.bdb, 41.000 zł, Łapy. 500-520-675.
CIĄGNIK Ursus 4512 (1989) lwł, 26.000 zł, ok.Czyżewa. 609-287-517.
CIĄGNIK Ursus 4514 (1991) stan bdb, 38.000 zł, Suwałki. 505-813-976.
CIĄGNIK Ursus 914 (1988) stan bdb, 32.000 zł, gm.Suwałki. 505-813-976.
CIĄGNIK Ursus 914 (1988) tur (2005) osprzęt, 53.000 zł, gm.Augustów. (87)643-69-86.
CIĄGNIK VALMET 6100 (1994) tur, stan bdb, 64.000 zł, gm.Hajnówka. 500-294-783.
CIĄGNIK Walmet 6100 (1993) stan bdb, 45.000 zł, gm.Andrzejewo, ok.Ost.Maz. 664-273-478.
CIĄGNIK Władimirec (1999) 5.800 zł, Pisz. 517-226-573.
CIĄGNIK Władimirec T25 (1978) kabina, stan bdb, 7.500 zł, Suchowola. (85)712-55-02.
CIĄGNIK ZT-300, sprawny, stan db, 10.000 zł, gm.Olecko. 600-726-810.
CYKLOP (1990) lwł, niemalowany, nowa pompa, stan bdb, 9.000 zł, gm.Śniadowo. 692-844-587.
CYKLOP polski T-214, stan db, 3.800 zł, Klukowo. 798-459-060.
CYKLOP polski Troll (2001) 8.000 zł, gm.Śniadowo. (86)473-86-60.
CYKLOP polski, 4.900 zł, gm.Rutki. 509-847-875.
CYKLOP polski, 6.500 zł, ok.Grajewa. (86)273-42-66.
CYKLOP polski, st.bdb, 8.000 zł, gm.Nowe Piekuty. 782-657-942.
CYKLOP polski, st.bdb, gm.Kołaki Kościelne, 7.000 zł. 607-875-202.
CYKLOP polski, stan db, 5.500 zł, ok.Łomży. 696-738-469.
CYKLOP polski, stan db, kabina, 4.500 zł, Kolno. 511-467-936.
CYKLOP polski, stan db, sprawny, 4.500 zł, gm.Przerośl. 512-908-019.
CYKLOP polski, stan db, sprawny, 7.000 zł, gm.Kolno. 607-471-661.
CYKLOP T214 (1987) kabina, 6.500 zł, gm.Kobylin Borzymy. 504-097-140.
CYKLOP T214/3 (1997) zielony, lwł, kpl.łyżek, stan bdb, 11.000 zł, Wys-Maz. 514-568-081.
CYKLOP Troll, 3.000 zł, ok.Klukowa. 511-731-367.
CYKLOP, 5.000 zł, gm.Śniadowo. 728-195-952.
CYKLOP, 7.500 zł, lub zamienię na przyczepę, 11,5t, sztywną, ok.Wys.maz. 503-511-719.
CYKLOP, polski, kabina (1986) 6.000 zł, Łapy. 512-145-664.
CZĘŚCI do kombajnu Vistula, od 1 zł-500 zł, Siemiatycze. 880-097-367.
CZĘŚCI do Ursusa C-343 (1979), skrzynia, silnik, inne, 100-3.000 zł, ok.Śniadowa. 784-336-371.
CZYSZCZALNIA do zboża, 20t/h, 5.000 zł, gm.Siemiatycze. 608-609-757.
DESZCZOWNIA rozkładana, 6.500 zł, gm.Bakałarzewo. 514-325-151.
DMUCHAWA do siana pionowa z silnikiem, stan bdb, 1.000 zł, gm.Jaświły. 509-634-053.
DMUCHAWA do siana z silnikiem, komplet rur, stan bdb, 1.000 zł, ok.Augustowa. 510-446-692.
DMUCHAWA do siana, fabryczna, pionowa, 400 zł, Szepietowo. 508-637-573.
DMUCHAWA do siana, pionowa, z rurami, 400 zł, Raczki. 515-231-561.
DMUCHAWA do siana, stan bdb, 300 zł, Choroszcz. (85)719-13-13.
DMUCHAWA do siana, stojąca, z silnikiem 11kW, 1.000 zł, Wydminy. 605-321-183.
DMUCHAWA do zboża kompletna, silnik 3KW, 1.600 zł, ok.Augustowa. 669-560-970.
DMUCHAWA do zboża Tornado, 7,5KW, stan bdb, 2.500 zł, Stawiski. 692-832-350.
DMUCHAWA do zboża, 1.700 zł, Zambrów. 664-336-857.
DMUCHAWA do zboża, 15m rur, bez silnika, 1.000 zł, gm.Grajewo. (86)273-85-49.
DMUCHAWA do zboża, 500 zł, gm.Nurzec Stacja. 698-517-783.
DMUCHAWA do zboża, 7.5KW, 2.400 zł, Siemiatycze. 608-609-757.
DMUCHAWA do zboża, silnik 4kW, stan bdb, kpl.rur, 15m, 1.300 zł, ok.Bielska Podl. 605-138-312.
DMUCHAWA do zboża, silnik 5.5KW, komplet rur, 1.900 zł, ok.Zambrowa. 792-691-197.
DMUCHAWA do zboża, śred. 50cm, 1.500 zł, Wyszki. 668-141-164.
DMUCHAWA dosiana, zboża, leżąca, 500 zł, gm.Klukowo. 506-019-755.
DMUCHAWA pionowa do siana, stan bdb, 1.000 zł, gm.Juchnowiec Kościelny. (85)874-69-30, 509-036-419.
DMUCHAWA pionowa, 400 zł, gm.Wyszki. 501-512-833.
DMUCHAWA pionowa, do siana, duża, stan bdb, 800 zł, Sejny. 693-768-480.
DMUCHAWA pionowa, komplet rur, stan db, 400 zł, gm.Brańsk. 607-154-510.
DMUCHAWA pionowa, komplet rur, stan db, 400 zł, gm.Brańsk. 607-154-510.
DMUCHAWA ssąco- tłocząca do zboża, stan bdb, 2.500 zł, Sokółka. 661-550-816.
DO C360, nowe: łożyska do kół przednich, tylnych, łożysko do sprzęgła, 200 zł/kpl, gm.Bakałarzewo. 794-434-773.
DOJARKA 2-konwiowa alfa laval, 2.000 zł, gm.Bielsk Podl. (85)731-04-23.
DOJARKA Alfa Laval, 2-konwiowa, kompletna, rury, 2.000 zł, ok.Suwałk. 782-056-032.
DOJARKA Alfa Laval, kompletna, na wózku, 1.500 zł, Łapy. (85)715-65-79.
DOJARKA Alfa Laval, stan bdb, 2.100 zł, Bielsk Podlaski. 506-101-682.
DOJARKA na wałek, do ciągnika, 1.150 zł, ok.Brańska. (85)739-42-77, 513-874-783.
DOJARKA napędzana ciągnikiem rolniczym, stan bdb, 1.200 zł, gm.Szepietowo. 606-932-915.
DOJARKA przewodowa Westfalia,, kompletna, pompa 800l, 3.900 zł, Zambrów. 797-680-939.
DOJARKA przewodowa, 1.000 zł, ok.Łap. 501-581-306.
DOJARKA przewodowa, zbiornik samomyjący, 22.500 zł, gm.Wys.Maz. 795-982-700.
DOJARKA rurociągowa Alfa Laval, 5 aparatów, 18.000 zł, ok.Wys.Maz. 518-499-758.
DRABINKA +zaczep do prasy kostkującej, 300 zł, ok.Olecka. (87)562-54-74.
DRABINKA do prasy Z-224, 300 zł, Jedwabne. 608-819-033.
DWUKÓŁKA ciągnikowa, st.db, 900 zł, ok.Zambrowa. (86)271-72-75.
DWUKÓŁKA duża, dł.3.40, szer.1.80m, stan db, 1.200 zł, ok.Śniadowa. 501-609-017.

DYSZEL zaczepowy do przyczepy D47, 300 zł, Choroszcz. 793-693-654.
DŹWIGAREK do bel na tył ciągnika, fabryczny, 3-sekcyjny, 2.200 zł, gm.Suchowola. (85)712-58-49.
ELEKTRYZATOR, akumulator, uniwersalny, EBS 872/m, nowy, 250 zł, Białystok. 508-532-909.
FELGA do przyczepy rolniczej, 2szt, 150 zł/szt, Juchnowiec. 663-801-100.
FENDT 310 (1988) tur, 49.000 zł, gm.Szumowo. 606-944-241.
FORSCHNIT 323 (1989) 15.000 zł, Łapy. (85)715-16-50.
GLEBOGRYZARKA bez osłony, 500 zł, stan db, gm.Brańsk. 607-154-510.
GLEBOGRYZARKA ogrodowa, szer.regulowana, stan bdb, 700 zł, gm.Przerośl. 517-851-683.
GLEBOGRYZARKA, 2.000 zł, ok.Sokółki. 661-826-954.
GLEBOGRYZARKA, 400 zł, gm.Augustów. 504-989-249.
GŁĘBOSZ 11-zębowy, talerzówka, zapotrzebowanie mocy 80-90 KM, st.bdb, 4.800 zł, gm.Jedwabne. 516-852-187.
GŁĘBOSZ 13-zębowy, z wałem, mało używany, 8.200 zł, Boćki. (85)731-31-69.
GŁĘBOSZ Kret 5 Unia Grudziądz, 5.500 zł, gm.Szepietowo. 601-224-973.
GŁĘBOSZ, 11-zębowy, szer.2,5m, 4.700 zł, gm.Piątnica. 692-874-761.
GŁĘBOSZ, 9-zębny z wałkiem, 3.500 zł, gm.Boguty. 501-328-744.
GŁĘBOSZ, talerzówka, wał, 6.700 zł, gm.Janów. 511-195-442.
GŁĘBOSZ, zabezpieczenia sprężynowe, szer. 3,50 m, 4.000 zł, gm.Raczki. 502-296-079.
GŁOWICA do silnika JD 6-cylindrowa, 1.200 zł, gm.Kulesze Kośc. 505-874-567.
GNIOTOWNIK do sieczkarni, Mengele, 3.000 zł, Kolno. 500-436-377.
GNIOTOWNIK do zboża, 1.200 zł, Krypno. 513-207-625.
GNIOTOWNIK do zboża, 3.500 zł, Zambrów. 693-489-142.
GNIOTOWNIK Sipma 2-walcowy do zboża, 4.000 zł, ok.Siemiatycz. 695-995-115.
GNIOTOWNIK Sipma, 3-walcowy do zboża, kukurydzy, 5.000 zł, ok.Siemiatycz. 695-995-115.
GNIOTOWNIK, duży, 7KW, 7.000 zł, Łapy. 602-866-432.
GNIOTOWNIK, śrutownik, walcowy, 800x300mm, żeliwna obudowa, duża wydajność, 3.900 zł, gm.Krypno. 664-498-444.
GRUBER Kverneland, 15-zębów, kacza łapa, zabezpieczenie resorowe, 7.500 zł, Lipsk. 691-961-139.
GRUBER ścierniskowy, szer.3m, 13-zębowy, 7.800 zł, Boguty. 886-958-307.
GRUBER, 4.6m, szzeroki, 9.000 zł. (86)272-24-54.
HAK do tura, 20szt, 30 zł/szt, gm.Knyszyn. 513-599-940.
HALA udojowa rybia ość, 2x3, 3.900 zł, Goniądz. 600-151-908.
HDS zaczepiany na tył ciągnika, z chwytakiem i rotatorem, do drewna, wysięg boczny 6 mb, 7.500 zł. 603-128-033.
HEDER do kombajnu Bizon, szer.4m, 3.500 zł, Grajewo. 889-118-806.
HEDER do kombajnu Claas, 3m, 2.500 zł, gm.Nurzec Stacja. 663-495-803.
HEDER do kukurydzy, do sieczkarnia Claas RU450, 29.000 zł, gm.Brańsk. (85)737-38-01.
JAŁÓWKA cielna, wycielenie 10 październik, 4.200 zł, gm.Jedwabne. (86)472-00-21.
KABINA do C330, kpl, stan bdb, 1.850 zł, gm.Dąbrowa. 697-554-959.
KABINA do C360, 800 zł, Augustów. 602-878-499.
KABINA do ciągnika T25, st.bdb, mało używana, gm.Janów, 1.600 zł. 500-646-548 po 20.
KABINA do Zetora, 1.200 zł, Knyszyn. (85)716-78-57.
KABINA szeroka do C-360, 1.600 zł, ok.Zambrowa. 609-227-692.
KANISTER metalowy, 20l, 25 zł, Białystok. 514-219-618.
KOLUMNA do parowania ziemniaków, 3.500 zł, gm.Sztabin. 693-601-096.
KOŁA 15,5x70x18, 16,5x70z18 do traktora, 300-500 zł, ok.Augustowa. 781-728-735.
KOŁA do ciągnika, 2szt, 13,6xR36, 1.000 zł/kpl, Suwałki. 695-811-914.
KOŁA do przyczepy Autosan D732, 825x20, stan db, 250 zł/szt, Łomża. 661-934-371.
KOŁA do przyczepy rolniczej, 4szt, 500 zł, ok.Wizny. 693-154-085.
KOŁA do Zetora 12,4x36, 2szt, 1.100 zł, gm.Wieliczki. 515-705-613.
KOŁA drewniane do bryczki konnej, 4 szt, 180 zł/szt, Augustów. 515-647-363.
KOŁA kompletne przednie do C-360, nowe opony, 600 zł/kpl, ok.Augustowa. 660-944-585.
KOŁA z oponami do ciągnika, 2szt, 124x28, 600 zł, Zabłudów. 517-284-835.
KOŁA, do ciągnika, 2 szt, 13,6xR36, 1.200 zł/kpl, gm.Łapy. 516-033-948.
KOŁO, 10x15, 4 szt, 150 zł/szt, Łomża. 512-205-918.
KOMBAJN Anna (1993) szeroka listwa, 17.500 zł, gm.Łomża. 822-245-180.
KOMBAJN Bizon (19880 kabina, cofanie, 29.500 zł, Kołaki Kośc. 665-488-114.
KOMBAJN Bizon (1989) 52.000 zł, ok.Moniek. 513-323-929.
KOMBAJN Bizon 056 (1987) stan bdb, lwł, 34.000 zł, Drohiczyn. (85)655-77-36.
KOMBAJN Bizon BS 110 (1999) 65.000 zł, Brańsk. 783-592-236.
KOMBAJN Bizon BS, niebieski (1995) szarpacz, stan bdb, 73.000 zł, Gołdap. 607-863-436.
KOMBAJN Bizon do remontu, 8.000 zł, Mońki. (85)716-32-23.
KOMBAJN Bizon Record (1986) 30.000 zł, Rutki. 504-055-267.
KOMBAJN Bizon Record (1988) 36.000 zł, gm.Dąbrowa Białostocka. 660-837-636.
KOMBAJN Bizon Record (1996) sieczkarnia, hydrostat, 85.000 zł, Sejny. 502-734-985.
KOMBAJN Bizon Record (1997) niebieski, duża chłodnica, sieczkarnia, stan bdb, 93.000 zł, gm.Zambrów. (86)271-75-85.
KOMBAJN Bizon Record Z058 (1987) 40.000 zł, gm.Piątnica. 509-931-551.
KOMBAJN Bizon Rekord Z58 (1990) +sieczkarnia, 46.000 zł, Sokółka. (85)711-83-28, 506-945-861.
KOMBAJN Bizon Sampo (1997) stan bdb, 45.000 zł, Sejny. 516-141-431.
KOMBAJN Bizon Super (1976) 13.500 zł lub zamiana na Zetor 7211 lub podobny, gm.Zambrów. (86)271-75-85.
KOMBAJN Bizon Super (1989) 50.000 zł, gm.Nowy Dwór. 505-521-547.
KOMBAJN Bizon Super Z056 (1979) 13.000 zł, ok.Korycina. 798-454-295.
KOMBAJN Bizon Super Z056 (1989) sieczkarnia, kabina, stan bdb, 38.000 zł, Hajnówka. 514-862-842.
KOMBAJN Bizon Super Z056, stan db. 26.500 zł. Sztabin. 721-885-949 po 20.00.
KOMBAJN Bizon Super Z56, 47.000 zł, gm.Wys.Maz, 511-868-600.
KOMBAJN Bizon Z050, stan db, 12.000 zł, gm.Olecko. 697-385-545.
KOMBAJN Bizon Z056 (1985) +sieczarnia, stan bdb, nowe części, 33.000 zł. 796-896-552, 535-596-208.
KOMBAJN Bizon Z056 (1986) z sieczkarnią, stan db, 23.000 zł, ok.Dąbrowy B-stockiej. 784-727-944.
KOMBAJN Bizon Z056 (1988) kabina, sieczkarnia, stan bdb, 27.500 zł, Augustów. 665-731-411.

KOMBAJN Bizon Z-056 (1989) 35.000 zł, ok.Szczuczyna. 604-614-034.
KOMBAJN Bizon Z056 (1989) 930mtg, stan bdb, 55.000 zł, ok.Kolna. (86)474-33-08.
KOMBAJN Bizon Z056, 26.000 zł, gm.Trzcianne. 515-469-389.
KOMBAJN Bizon Z056 (1980) 17.000 zł, gm.Dąbrowa B-stocka. 698-499-276.
KOMBAJN Bizon Z056 (1987) stan bdb, 29.000 zł, Stawiski. 784-899-193.
KOMBAJN Bizon Z056, garażowany, stan bdb, 35.000 zł, gm.Sztabin. 511-594-584.
KOMBAJN Bizon, stan bdb, 27.000 zł, ok.Sztabina. 504-891-697.
KOMBAJN buraczany Neptun, stan db, 3.000 zł, gm.Brańsk. 508-045-901.
KOMBAJN buraczany Posejdon II (1989) mało używany, 2.900 zł, Czyżew. 517-909-550.
KOMBAJN Claas Dominator 80 (1982) sieczkarnia, kabina, 23.000 zł, ok.Bielska Podl. 507-649-195.
KOMBAJN Claas Dominator 85, po remoncie, nowe klepiska, 38.000 zł, gm.Nowe Piekuty. (86)476-17-24.
KOMBAJN Claas Europa, st.bdb, gm.Raczki, 8.500 zł. 517-573-588.
KOMBAJN Claas Merkator, garażowany, stan bdb, sieczkarnia, heder 3 m, 20.000 zł, ok.Moniek. 514-673-312.
KOMBAJN Claas, części, od 500 zł-2.000 zł, ok.Suwałk. 517-288-936.
KOMBAJN CLASS Comet, stan bdb, 13.000 zł, gm.Grodzisk. 514-265-338.
KOMBAJN Class Dominator 85, sieczkarnia, kabina, 40.000 zł, ok.Moniek. 608-760-041.
KOMBAJN Class Merkator, 23.000 zł, Mońki. 781-323-283.
KOMBAJN do kukurydzy JD-5460, 15.000 zł, ok.Zambrowa. 698-681-716.
KOMBAJN Fahr: zwolnice, przekładnia, 600 zł/szt, gm. Nowinka. 603-958-619.
KOMBAJN JD75, heder 3,6m, sieczkarnia, 2040mth, st.bdb, gm.Szypliszki, 34.000 zł. 506-472-684.
KOMBAJN John Deer 965, na części, 2.000-5.000 zł, Gołdap. 605-555-925.
KOMBAJN Massey Ferguson 487, heder 3.6, sieczkarnia, 16.000 zł, Miastkowo. 503-136-020.
KOMBAJN New Holland 133, 12.000 zł, gm.Drohiczyn. (85)655-80-15, 600-287-236.
KOMBAJN New Holland 135, heder 3.60m, 20.000 zł, ok.Ełku. 785-945-523.
KOMBAJN New Holland, stan db, sieczkarnia, hydrauliczny wysyp, 6-cylindrowy, 30.000 zł, gm.Sejny. (87)516-36-55, 665-582-729.
KOMBAJN Z050, 12.000 zł, ok.Suwałk. 665-767-000.
KOMBAJN zbozowy Bizon (1985) stan bdb, 33.000 zł, ok.moniek. 728-373-260.
KOMBAJN zbozowy Bizon 056, sieczkarnia, stan db, 22.000 zł, Suwałki. 606-955-291.
KOMBAJN zbożowy Anna (1990) 10.000 zł, ok.Stawisk. (86)278-55-98.
KOMBAJN zbożowy Bizon (1980) lwł, 25.000 zł, gm.Raczki. 514-585-199.
KOMBAJN zbożowy Bizon (1982) 25.000 zł, gm.Kowale Oleckie. 6504-159-540.
KOMBAJN zbożowy Bizon (1985) gotowy do żniw, 18.000 zł, gm.Tykocin. 723-063-150.
KOMBAJN zbożowy Bizon (1988) kabina, sieczkarnia, 27.000 zł, Augustów. 513-373-528.
KOMBAJN zbożowy Bizon Record (2004) stan bdb, lwł, 130.000 zł, gm.Brańsk. (85)737-35-11.
KOMBAJN zbożowy Bizon rekord (1998) garażowany, lwł, st.bdb, 95.000 zł, woj.lubelskie, gm.Wola Mysłowska. 660-874-185.
KOMBAJN zbożowy Bizon Rekord, 45.000 zł, gm.Kalinowo. 607-540-454.
KOMBAJN zbożowy Bizon Super, 25.000 zł, Świrydy. 888-711-695.
KOMBAJN zbożowy Bizon Z056 (1982) po kapitalnym remoncie, 25.000 zł, gm.Nowe Piekuty. 503-122-408.
KOMBAJN zbożowy Bizon Z056 (1991) st.bdb, 60.000 zł, Bakałarzewo. (87)569-41-56.
KOMBAJN zbożowy Bizon Z056 Super, 43.000 zł, gm.Stawiski. 512-138-579.
KOMBAJN zbożowy Bizon Z056, kabina, silnik turbo, 25.000 zł, ok.Augustowa. 663-196-617.
KOMBAJN zbożowy Bizon Z056, sieczkarnia, 22.000 zł, ok.Bielska Podl. 500-824-394.
KOMBAJN zbożowy Bizon Z058 (1985) stan bdb, 30.000 zł, ok.Dąbrowy B-stockiej. (85)712-20-35.
KOMBAJN zbożowy Bizon Z56 (1984): blacharskie i mechaniczne, 50-500 zł, Suwałki.601-409-290.
KOMBAJN zbożowy Bizon Z56 Super, stan bdb, 35.000 zł, gm.Zambrów. (86)271-08-72.
KOMBAJN zbożowy Bizon, nowa sieczkarnia na elektrowłącznik, nowe opony, nowe części, 24.000 zł, Suwałki. 501-956-567.
KOMBAJN zbożowy Bizon, po generalnym remoncie, nowe części, gm.Hajnówka, 35.000 zł. 798-320-828.
KOMBAJN zbożowy Bizon, po kapitalnym remoncie, 23.000 zł, gm.Suchowola. 721-005-100.
KOMBAJN zbożowy Bolko (1997) 9.500 zł, gm.Szepietowo. (86)476-23-46.
KOMBAJN zbożowy Case (1979) silnik 6-cylindrowy, szer.3,90m, 25.000 zł, gm.Narew. 663-736-290.
KOMBAJN zbożowy Case 953 (1985) heder 4,30m, 5 wytrzęsaczy, sieczkarnia, 36.000 zł, Bielsk Podl. 517-778-154.
KOMBAJN zbożowy Claas (1992) sprawny, 8.500 zł, gm.Perlejewo. 511-830-668.
KOMBAJN zbożowy Claas Consul, heder 2.70m, 14.000 zł, ok.Wys.Maz. (86)274-51-47.
KOMBAJN zbożowy Claas Consul, heder 3m, stan db, 12.500 zł, gm.Wyszki. 605-951-148.
KOMBAJN zbożowy Claas Corsar, stan bdb, 14.000 zł, gm.Kalinowo. 509-108-477.
KOMBAJN zbożowy Claas Dominator 100, heder 4,5m, hydrostat, sieczkarnia, stan db, 45.000 zł, ok.Ełku. 662-091-424.
KOMBAJN zbożowy Claas Dominator 76, 2600mth, silnik Mercedesa, heder 3,9m, st.bdb, 45.000 zł, gm.Szumowo. 503-475-215.
KOMBAJN zbożowy Claas Dominator 76, sieczkarnia, heder 3,9m, stan bdb, 55.000 zł, gm.Lipsk. 606-792-906.
KOMBAJN zbożowy Claas Dominator 78, stan bdb, 75.000 zł, ok.Suwałk. 500-262-609.
KOMBAJN zbożowy Claas Dominator 80, 60.000 zł, ok.Suwałk. 693-451-488.
KOMBAJN zbożowy Claas Dominator 96, hydrostat, 63.000 zł, gm.Andrzejewo. 664-932-796.
KOMBAJN zbożowy Claas Dominator 96, sieczkarnia, heder 4.5m, hydromat, stan bdb, 64.000 zł, k.Stawisk. 600-341-988.
KOMBAJN zbożowy Claas Konsul (1969) stan db, 11.000 zł, gm.Dąbrowa Biał. (85)712-03-25.
KOMBAJN zbożowy Claas Kosmos, heder 2,20m, st.bdb, gotowy do żniw, 12.500 zł, gm.Czyżew. 516-535-973, (86)270-41-45.
KOMBAJN zbożowy Claas Mercator 50, heder 3.2m, stan bdb, 20.000 zł, gm.Sokoły. 511-388-310.
KOMBAJN zbożowy Claas Mercator 60, silnik Perkins, kosa 3,2m, 19.000 zł, ok.Łomży. 513-809-546.
KOMBAJN zbożowy Claas Mercator 70 (1982) stan bdb, heder 3,6m, sieczkarnia, 26.000 zł, ok.Hajnówki. 512-087-643.

KOMBAJN zbożowy Claas Mercator 75, heder 3.60, 15.000 zł, gm.Poświętne. 506-173-640.
KOMBAJN zbożowy Claas Merkator 3,6m, st.bdb, 26.500 zł, gm.Zabłudów, 604-674-416.
KOMBAJN zbożowy Claas Merkator, heder 3m, mało eksploatowany, 18.000 zł, gm.Brańsk. (85)737-76-88.
KOMBAJN zbożowy Claas Merkator, szer.3m, 15.000 zł, gm.Janów. 601-647-265.
KOMBAJN zbożowy Claas Protector (1971) mało używany, stan bdb, 17.000 zł, gm.Wąsosz. 724-267-789.
KOMBAJN zbożowy Claas Protector, 15.000 zł, gm.Zabłudów (85)749-23-77.
KOMBAJN zbożowy Claas Senator (1977) stan db, 15.000 zł, gm.Perlejewo. (85)657-80-24.
KOMBAJN zbożowy CLAAS SENATOR (1983) stan bdb, 24.000 zł, Polkowo. 515-802-303.
KOMBAJN zbożowy Claas, 16.000 zł, gm.Zambrów. 507-116-226
KOMBAJN zbożowy Claas, szer.hederu 2,0m, gm.Piątnica, 7.000 zł. 507-529-337.
KOMBAJN zbożowy Clas Kosmos, gm.Grajewo, 10.000 zł. 783-647-831.
KOMBAJN zbożowy Deutz Fahr 1202, kabina, lub na części, 10.000 zł, gm.Kolno. 697-831-503.
KOMBAJN zbożowy Deutz Fahr M770 (1980) 17.000 zł, Goniądz. 500-223-631.
KOMBAJN zbożowy DF M1000, heder 3,60m, silnik 6-cylindrowy, chłodzony powietrzem, 23.000 zł, Ciechanowiec. 692-259-814.
KOMBAJN zbożowy DF M2385, 48.000 zł, (85)655-10-34, 662-293-671.
KOMBAJN zbożowy DF, zaczepiany do ciągnika, sieczkarnia, 5.000 zł, ok.Dąbrowy Biał. 798-270-115.
KOMBAJN zbożowy Eple, heder 2,5m, 3.500 zł, Giżycko. 787-390-072.
KOMBAJN zbożowy Fahr 66, 10.000 zł, lub zamienię na ciągnik, Korycin. (85)721-92-58. po 20.
KOMBAJN zbożowy Fahr 66, sieczkarnia, heder 2,70m, 10.000 zł. 503-852-655.
KOMBAJN zbożowy Fahr 88M, heder 2,6m, 11.000 zł, gm.Ostrów Maz. 660-268-028.
KOMBAJN zbożowy Fahr EM 900, stan bdb, 22.500 zł, gm.Rutki. 503-404-895.
KOMBAJN zbożowy Fahr M1000, silnik Deutz, 6-cylindrowy, heder 3m, 25.000 zł, ok.Łomży. 604-412-207.
KOMBAJN zbożowy Fahr M1250 Hydromat, heder 3m, silnik Perkins, 6-cylindrowy, 27.000 zł, ok.Łomży. 604-412-207.
KOMBAJN zbożowy Fahr M-750, kabina, sieczkarnia, garażowany, stan bdb, 18.000 zł, Raczki. 508-485-341.
KOMBAJN zbożowy Fahr, heder 3,60m, sieczkarnia, 19.000 zł, Krynki. 669-363-256.
KOMBAJN zbożowy Ferguson (1991) mało używany, solinik do remontu, 6.500 zł, ok.Grajewa. 692-715-793.
KOMBAJN zbożowy IHC430 International, stan db, silnik do remontu, 6.000 zł, gm.Brańsk. 512-871-035.
KOMBAJN zbożowy International 321, kabina, sieczkarnia, heder 3m, 12.500 zł, Mtągowo. 607-941-155.
KOMBAJN zbożowy International 321, szer.3m, 14.000 zł, gm.Kolno. (86)278-38-84, 667-673-884.
KOMBAJN zbożowy International 431, heder 3.2, 9.000 zł, Kolno. 504-862-713.
KOMBAJN zbożowy J.Deere 430 (1980) 12.500 zł, ok.Grajewa. (86)273-42-66.
KOMBAJN zbożowy J.Deere, stan bdb, garażowany, szer. kosy 2,80m, 15.000 zł, gm.Poświętne. 662-032-322.

WYPRZEDAŻ MASZYN UŻYWANYCH-ZIELONKOWYCH
SaMASZ
ZADZWOŃ - 85 664 70 31
www.samasz.pl

KOMBAJN zbożowy JD 1075, hydrostat, klimatyzacja, sieczkarnia, heder Schumacher, 69.000 zł, Knyszyn. 604-107-228.
KOMBAJN zbożowy JD 630, heder 3,60m, kabina, 16.000 zł, ok.Łomży. (86)219-16-71.
KOMBAJN zbożowy JD 965 +rozdrabniacz, 26.000 zł, ok.Kalinowa. 500-728-448.
KOMBAJN zbożowy JD 965, kabina, heder 3m, silnik 6-cylindrowy Perkins, 31.000 zł, Ciechanowiec. 692-259-814.
KOMBAJN zbożowy JD 975, szer.4.2, kabina, sieczkarnia, stan bdb, 35.000 zł, Choroszcz. 692-853-288.
KOMBAJN zbożowy JD, nowy typ, kabina, sieczkarnia, rura hydraulicznie wysuwana, stan bdb, 55.000 zł, gm.Wyszki. (85)739-50-33.
KOMBAJN zbożowy JD-1075, stan bdb, 56.000 zł, Augustów. 888-279-310.
KOMBAJN zbożowy JD955 (1981) heder 3.80m, silnik 6-cylindrowy, 23.000 zł, gm.Wąsosz. 500-126-447.
KOMBAJN zbożowy John DEERE 965 (1980) kabina, heder 3,6m, st.bdb, 35.000 zł, gm.Sztabin. 600-397-621.
KOMBAJN zbożowy MF 187, heder 3m, stan db, 13.000 zł, gm.Goniądz. (85)738-08-37, 603-102-095.
KOMBAJN zbożowy MF 206, 10.000 zł, ok.Kalinowa. 500-728-448.
KOMBAJN zbożowy MF 487, heder 3m, silnik Perkins 4-cylindrowy, 16.000 zł, ok.Sokółki. 504-867-998.
KOMBAJN zbożowy MF 520, heder 3m, stan db, 16.000 zł, gm.Goniądz. (85)738-08-37, 603-102-095.
KOMBAJN zbożowy MF 520, silnik 6-cylindrowy perkins, heder 3,20m, 13.000 zł, gm.Ostrów Maz. (86)271-90-82.
KOMBAJN zbożowy MF307, 11.000 zł, Łapy. 664-992-372.
KOMBAJN zbożowy MF-330, heder 2.80m, sieczkarnia, 15.500 zł, B-stok. 603-947-591.
KOMBAJN zbożowy MF-835 (1991) heder 4.2m, sieczkarnia, 29.900 zł, ok.Suwałk. 519-457-170.
KOMBAJN zbożowy New Holland 1540, kabina, 6-cylindrowy, stan bdb, 32.000 zł, gm.Nowe Piekuty. 608-237-848.
KOMBAJN zbożowy New Holland 1540, szer.3,60m, przygotowany do pracy, 22.000 zł, gm.Jedwabne. (86)472-16-42.
KOMBAJN zbożowy New Holland 8050, heder 4m, st.db, gm.Jedwabne, 44.000 zł. 506-938-215.
KOMBAJN zbożowy New Holland Lawerda (1989) heder 4.2m, sieczkarnia, klimatyzacja, 65.000 zł, ok.Sokółki. 504-130-842.
KOMBAJN zbożowy New Holland, 35.000 zł, gm.Sokółka. 511-496-743.
KOMBAJN zbożowy New Holland, heder 3,6m, sieczkarnia, st.bdb, Mońki, 27.500 zł. 696-574-373.
KOMBAJN zbożowy New Holland-133M, sprawny technicznie, 15.000 zł, do uzg, Jedwabne. 786-022-556.
KOMBAJN zbożowy NH 1540, kabina, sieczkarnia, heder 4m, 30.000 zł, ok.Suwałk. 517-288-936.
KOMBAJN zbożowy NH, szer.3,20m, silnik Forda 6-cylindrowy, 21.000 zł, gm.Mały Płock. 512-496-152.
KOMBAJN zbożowy Record (1989) 38.000 zł, ok.Białegostoku. 500-215-429.
KOMBAJN zbożowy Volvo 830, 15.000 zł, Ciechanowiec. 791-859-047.
KOMBAJN zbożowy Volvo 830, 19.000 zł, ok.Sokół. 662-597-933.
KOMBAJN zbożowy Volvo Activ-800, 12.000 zł, ok.Łomży. 724-212-409.

KOMBAJN zbożowy Volvo S830, silnik MF, heder 2.7m, sieczkarnia, 12.500 zł, gm.Jaświły. 798-245-955.
KOMBAJN zbożowy VOLVO S950 BM (1985) stan bdb, 24.500 zł, gm.Wieliczki. 694-140-632.
KOMBAJN zbożowy Z020, zawieszany, st.bdb, 2.700 zł, gm.Szepietowo. 516-991-522.
KOMBAJN zbożowy Z56 (1988) 26.000 zł, gm.Boguty. 691-388-704.
KOMBAJN zbożowy ZA20, ciągnikowy, st.bdb, gm.Łapy, 3.000 zł. 511-370-779.
KOMBAJN zbożowy zawieszany, Z020, stan bdb, 2.500 zł, gm.Mońki. (85)716-31-53.
KOMBAJN zbożowy, szer.3m, silnik Perkins, 12.500 zł, gm.Turośń Kościelna. 518-676-810.
KOMBAJN zbożówy Bizon (1978) garażowany, I właścicie, 21.000 zł, ok. Ełku. 503-195-044.
KOMBAJN ziemniaczanty Anna, stan db, 10.000 zł. gm.Rutki. 668-048-292.
KOMBAJN ziemniaczany Anna (1983) stan db, 7.500 zł, gm.Łapy. 692-280-310.
KOMBAJN ziemniaczany Anna (1984) stan bdb, 6.400 zł, Zambrów. (86)271-71-46, 600-809-612.
KOMBAJN ziemniaczany Anna (1986) 12.000 zł, ok.Stwaisk. 518-094-725.
KOMBAJN ziemniaczany Anna (1988) lwł, 8.000 zł, ok.Ełku. (87)610-71-94, 889-464-875.
KOMBAJN ziemniaczany Anna (1990) oryginał, 10.500 zł, gm.Stawiski. 728-939-869.
**KOMBAJ

KRAMIK

KOPACZKA do ziemniaków, do remontu, 1.200 zł, gm.Mońki. 606-278-475.
KOPACZKA do ziemniaków, elewatorowa, 2.000 zł, Sokoły. (86)476-30-85.
KOPACZKA do ziemniaków, st.db, 2.000 zł, gm.Sokoły. 512-971-643.
KOPACZKA do ziemniaków, stan bdb, 1.400 zł, Zawady. 784-973-680.
KOPACZKA do ziemniaków, stan bdb, 2.200 zł, ok.Dąbrowy Biał. 693-661-520.
KOPACZKA do ziemniaków, stan bdb, 2.300 zł, gm.Grodzisk. 608-072-341.
KOPACZKA do ziemniaków, stan db, 1.500 zł, gm.Knyszyn. 507-098-369.
KOPACZKA do ziemniaków, zadbana, mało używana, 3.600 zł, ok.Augustowa, (87)641-31-70 po 20.00.
KOPACZKA do ziemniaków, zadbana, mało używana, 3.600 zł, ok.Augustowa. 876-413-170 po 20.
KOPACZKA elewatorowa do ziemniaków, 3.000 zł, gm.Łyse. 517-500-417.
KOPACZKA elewatorowa do ziemniaków, oryginał, stan bdb, 2.400 zł, ok.Augustowa. 781-835-384.
KOPACZKA elewatorowa, 1.500 zł, Augustów. 515-470-135.
KOPACZKA elewatorowa, 2.200 zł, gm.Goniądz. 506-425-403.
KOPACZKA elewatorowa, 2.200 zł, gm.Szypliszki. 510-710-935.
KOPACZKA elewatorowa, 2-rzędowa do ziemniaków, 1.600 zł, ok.Kolna. (86)474-36-92.
KOPACZKA elewatorowa, bez tylnej taśmy, 1.200 zł, Wys.Maz. 512-097-890.
KOPACZKA elewatorowa, ciągnikowa, 2.300 zł, gm.Nowe Piekuty. 603-675-876.
KOPACZKA elewatorowa, stan bdb, 3.000 zł, gm.Bielsk Podlaski. 504-146-033.
KOPACZKA lewotorowa do ziemniaków, 1.200 zł, ok.Suwałk. 504-410-623.
KOPACZKA ziemniaków, 2.500 zł, gm.Kołaki. 784-921-861.
KOPARKO-ŁADOWARKO-SPYCHARKA Jumz, sprawna, 17.000 zł, ok.Suwałk. (87)565-36-59 po 19.
KOPARKO-SPYCHARKA Białoruś, typ rolniczy, 10.000 zł, gm.Kowale Oleckie. 507-163-112.
KOPARKO-SPYCHARKA Jumz, nowy typ, kabina kantowa, rolnicza, 13.000 zł, ok.Raczek. 515-231-561.
KORPUS do pługa Kverneland, kompletny, 2.500 zł/szt, Mońki. 797-760-198.
KORPUS pługa obrotowego Unia Grudziądz IBIS XXL (2003) fabrycznie nowy, 4.800 zł, Zambrów. (86)270-51-14.
KORPUS sprzęgła +pompa paliwowa ciągnik Jumz Białoruś, 1.000 zł, ok.Suwałk. 781-077-889.
KOSA do Kombajnu Bizon, 150 zł, Suwałki. 693-467-782.
KOSIARKA 1-rzędowa, do kukurydzy, Kemper, stan bdb, 4.200 zł, ok.Trzciannego. 665-453-574.
KOSIARKA bijakowa Stoll 2.2m, 4.200 zł, Sokółka. 600-518-077.
KOSIARKA bijakowa, przydatna w sadownictwie, fabryczna Agro-Masz, 3.500 zł, gm.Białystok. 503-826-587.
KOSIARKA Deutz Fahr, szer.2,30m, 5.000 zł, gm.Czyżew. 663-087-085.
KOSIARKA do kukurydzy Pottinger II, 1-rzędowa, 2.500 zł, gm.Mońki. 517-955-734.
KOSIARKA do trawy Osa, 500 zł, ok.B-stoku. 608-847-766.
KOSIARKA do trawy Osa, Gródek, 400 zł. 693-971-212.
KOSIARKA do trawy, ręczna, niemiecka, 120 zł, Białystok. (85)652-06-93.
KOSIARKA dyskowa Claas Bisco 300C (2004) hydraulicznie składana, rozbijak, 12.500 zł, Mońki. (85)716-24-28.
KOSIARKA dyskowa DF, szer.2,2m, 4.000 zł, Olecko. 660-664-816.
KOSIARKA dyskowa do trawy Kuhn, szer.1.65m, stan bdb, 2.900 zł, Boguty. 692-482-777.
KOSIARKA dyskowa Krone +rozbijak, 2szt, szer.2,40m, stan bdb, 7.000 zł, ok.Zambrowa. 662-731-569.
KOSIARKA dyskowa Krone 243S, stan bdb, 7.200 zł, gm.Zawady. 785-456-026.
KOSIARKA dyskowa Krone 283CV, rozbijak, stan bdb, 10.000 zł, Sokoły. 608-114-679.
KOSIARKA dyskowa Krone AM283S, 18.000 zł, ok.Wys.Maz. 608-266-869.
KOSIARKA dyskowa Krone, szer.2,4m, st.bdb, gm.Suwałki, 6.700 zł. 501-263-092.
KOSIARKA dyskowa Krone, szer.2m, rozbijak, 5.000 zł, ok.Moniek. 784-361-942.
KOSIARKA dyskowa Kuhn, szer.2m, z rozbijakiem, szarpak, stan bdb, 10.500 zł, gm.Boguty. 692-482-777.
KOSIARKA dyskowa, Kuhn, 2m, 4.000 zł, gm.Wyszki. 500-230-586.
KOSIARKA dyskowa, Pottinger, szer.2.6, rozbijak pokosów (2002) 12.500 zł, gm.Ostrów-Maz. 889-739-331.
KOSIARKA dyskowa, szer.2,10m, 3.000 zł, Szczyczyn. 889-061-452.
KOSIARKA dyskowa, szer.3m, rozdrabniacz, 9.000 zł, gm.Janów. 601-647-265.
KOSIARKA dyskowa, szer.3m, stan bdb, 9.000 zł, gm.Szumowo. 503-475-215.
KOSIARKA konna, 700 zł, gm.Juchnowiec Kościelny. (85)874-69-30, 509-036-419.
KOSIARKA listwowa osa, 490 zł, ok.Sejn. 885-129-840.
KOSIARKA listwowa, szer.2m, 300 zł, Wydminy. 516-354-407.
KOSIARKA PZ, szer.2,10m, stan db, 3.500 zł, ok.Zambrowa. 889-980-927.
KOSIARKA rotacyjna (1991) 1.500 zł, gm.Suchowola. (85)749-45-79.
KOSIARKA rotacyjna (1995) 1.500-2.000 zł. 694-274-553.
KOSIARKA rotacyjna (1998) szer. 1,65m, 1.400 zł, ok.Ciechanowca. 662-660-987.
KOSIARKA rotacyjna czeska (1978) 1.500 zł, gm.Klukowo. 653-357-568.
KOSIARKA rotacyjna czeska, 1.200 zł, ok.Klukowa. 511-731-367.
KOSIARKA rotacyjna czeska, 1.800 zł, gm.Jaświły. 798-245-955.
KOSIARKA rotacyjna czeska, 2.000 zł, gm.Nowe Piekuty. 608-237-848.
KOSIARKA rotacyjna Deutz Fahr, półzawieszana, szer.3.3m, 8.000 zł, k.Suwałk. 509-604-200.
KOSIARKA rotacyjna Neumaier (2002) szer.2.80m, stan bdb, 9.000 zł, ok.Szepietowa. 508-934-859.
KOSIARKA rotacyjna polska (2008) dł.165cm, 2.400 zł, Augustów. 789-245-069.
KOSIARKA rotacyjna polska, 1.500 zł, Boguty. 506-167-399.
KOSIARKA rotacyjna polska, czeska, 1.300 zł, Zawady. 784-973-680.
KOSIARKA rotacyjna PZ, szer. 2,15m, 4-bębnowa, stan bdb, 3.200 zł, ok.Olecka. 504-017-488.
KOSIARKA rotacyjna Samasz (2004) 1.75m+ spulchniacz, 8.000 zł, Rutki. 692-755-220.
KOSIARKA rotacyjna Samasz 185 (2005) 4.000 zł, gm.Bargłów Kośc. 660-272-627.
KOSIARKA rotacyjna Samasz Z064 1,35M (1998) garażowana, st.bdb, 2.500 zł, Turośń Kościelna. 509-218-630.
KOSIARKA rotacyjna Samasz, szer.1,65m, 2.200 zł, lub zamiana na większą, gm.Czyżew. 661-080-807.
KOSIARKA rotacyjna Słupsk, 1.600 zł, ok.Moniek. 512-547-901.
KOSIARKA rotacyjna Słupsk, st.bdb, 1.500 zł, ok.Augustowa. 661-224-650.
KOSIARKA rotacyjna Słupsk, szer.135cm, 1.500 zł, Zambrów. 510-478-952.
KOSIARKA rotacyjna Unia Famarol Mewa (2011) szer.1.35m, gwarancja, 4.800 zł, gm.Nowy Dwór. 509-100-064.
KOSIARKA rotacyjna Wirax (2009) szer.1,85m, komplet nowych osłon, 3.500 zł, gm.Suchowola. 721-005-100
KOSIARKA rotacyjna Z010 Samasz (2007) szer.185cm, 5.700 zł, gm.Boćki. (85)731-31-69.
KOSIARKA rotacyjna Z-173, stan db, 2.100 zł, ok.Bociek. 604-926-568.
KOSIARKA rotacyjna, 1.000 zł, ok.Myszyńca. 505-183-037.
KOSIARKA rotacyjna, 2.900 zł, gm.Bielsk Podlaski. (85)675-10-46.
KOSIARKA rotacyjna, czeska, stan bdb, 1.300 zł, Augustów. (87)644-90-96.
KOSIARKA rotacyjna, czeska, stan bdb, 2.000 zł, gm.Łomża. 727-375-695.
KOSIARKA rotacyjna, czeska, stan db, 2.000 zł, gm.Radziółw. 509-199-020.
KOSIARKA rotacyjna, gm.Kulesze Kośc. 506-262-013.
KOSIARKA rotacyjna, nowa, 2.700 zł, ok.Suwałk. 509-772-237.
KOSIARKA rotacyjna, polska, 1.400 zł, Krypno. (85)716-90-67.
KOSIARKA rotacyjna, polska, do lekkiego remontu, Zambrów, 800 zł. 501-867-847.
KOSIARKA rotacyjna, polska, do remontu, 750 zł, Mońki. 669-559-467.
KOSIARKA rotacyjna, stan db, 1.600 zł, ok.Augustowa. 692-828-422.
KOSIARKA rotacyjna, szer.1.65 m, 1.500 zł, Sejny. 693-768-480.
KOSIARKA rotacyjna, szer.2,20m, hydraulicznie składana, 4.000 zł, ok.Olecka. (87)521-55-45.
KOSIARKA SaMasz, szer. 2,10m, spulchniacz (2003) 6.000 zł lub zamienię, ok.Zambrowa. 889-349-189.
KOSIARKA spalinowa z napędem, stan bdb, 300 zł, gm.Przerośl. 517-851-683.
KOSIARKA spalinowa, 200 zł, Sokółka. 506-139-691.
KOSIARKA traktorek, silnik Brikssa 10 KM, stan db, 1.600 zł, Sejny. 504-725-401.
KOSIARKO-ROZDRABNIACZ sadowniczy, 2.800 zł, ok.Sokółki. 696-893-542.
KOSZ do kombajnu Anna, automatyczny odbiór ziemniaków, 1.000 zł, Łomża. 509-701-830.
KROJE do pługu Kverneland, 4szt, 100 zł/szt, gm.Mońki. 797-760-198.
KROKODYL do tura, nowy, 1.5m, 2.600 zł, gm.Lipsk. 516-096-406.
KROKODYL, 2.300 zł, gm.Knyszyn. 513-599-940.
KROKODYL, szer. 2m, 3.000 zł, Boguty. 502-991-951.
KROKODYL, szer.1,5m, 15-zębowy, 2.500 zł, Grajewo. 606-729-480.
KULTYWATOR +brony, szer.2,60m, 1.000 zł, ok.Czyżewa. 519-406-700.
KULTYWATOR 18-zębowy, brony, gm.Zambrów, 1.000 zł. (86)270-59-63.
KULTYWATOR 18-zębowy, stan bdb, 1.800 zł, ok.Stawisk. 692-363-430.
KULTYWATOR 21-zębowy, 1.200 zł, Suwałki. 505-568-101.
KULTYWATOR 5-metrowy, ręcznie składany, rama kwadratowa, 2.700 zł, ok.Puńska. 511-198-582.
KULTYWATOR ciągnikowy, szer.2,80m, szerokie zęby, 1.000 zł, gm.Czyże. (85)681-31-30.
KULTYWATOR fabryczny, 11-zębowy, 500 zł, ok.Rutek. (86)270-14-90.
KULTYWATOR Gruber 3m, szwedzki, do ciągnika 120 KM, stan bdb, 6.200 zł, gm.Łomża. 600-380-973.
KULTYWATOR podorywkowy, szer. 2.80m, wysokie łapy, 3.000 zł, Siemiatycze. 507-610-680.
KULTYWATOR, 14-zębowy, 600 zł, ok.Suchowoli. (85)712-47-78, 506-869-026.
KULTYWATOR, 18-zębowy Unia Grudziądz, nowy, 1.800 zł, gm.Czyżew. 535-529-094.
KULTYWATOR, 700 zł, Kobylin Borzymy. 608-693-041.
KULTYWATOR, pług 2-skibowy, 1.500 zł, B-stok. (85)675-56-67.
KULTYWATOR, stan db, 750 zł, Kolno. (86)278-62-96.
KULTYWATOR, szer.2,5m, wał strunowy, 22-zębowy, 1.700 zł, ok.Suchowoli. (85)712-47-78, 506-869-026.
KULTYWATOR, szer.3m, 1.100 zł, Mońki. 697-277-564.
KULTYWATOR, szer.3m, 3.000 zł, ok.Suwałk. 515-136-537, (87)563-82-53.
KULTYWATOR, szer.3m, wałki, mało używany, 2.800 zł, ok.Sejn. 721-798-342.
KULTYWATOR, wąskie zęby, szer.3m, podwójne wałki, 3.500 zł, ok.Suwałk. 662-593-789.
LINA stalowa do wyciągu obornika, nieużywana, 150mb, 2 zł/mb, gm.Dziadkowice. 695-995-115.
ŁADOWACZ 3-sekcyjny Stohl, z adaptacją do ciągnika Deutz, 12.500 zł, Mońki. 605-982-093.
ŁADOWACZ Cyklop (1990) stan bdb, 10.200 zł, Siemiatycze. (85)655-45-76.
ŁADOWACZ cyklop, lwł, st.bdb, 6.000 zł, Mońki. 693-879-444.
ŁADOWACZ czołowy do Case 5120-5150, sterowanie na joystick, 12.500 zł, Mikołajki. 609-955-855.
ŁADOWACZ czołowy Hydrac (1999) do ciągnika 4-cylindrowego, 10.500 zł, gm.Grodzisk. 694-735-081.
ŁADOWACZ czołowy Prima 340 Profesjonal (2005) nie używany, 16.000 zł, gm.Kulesze Kośc. 514-753-910.
ŁADOWACZ czołowy tur, 11.000 zł, Poświętne. 601-772-124.
ŁADOWACZ czołowy, 3-sekcyjny, 7.500 zł, gm.Hajnówka. 500-294-783.
ŁADOWACZ czołowy, tur 3-sekcyjny samopoziomujacy do JD 4-cylindrowego, 8.500 zł, ok.Suwałk. 509-604-200.
ŁADOWACZ do drewna Atlas, na ciągniku, na bliźniakach, 17.500 zł, Sztabin. 604-213-643.
ŁADOWACZ masztowy do bel, 850 zł, ok.Suchowoli. 503-573-604.
ŁADOWACZ masztowy, ok.4 m, 1.800 zł, gm.Suchowola. (85)712-55-48.
ŁADOWACZ masztowy, stan bdb, 4m, możliwość przełożenie na jeden kolec, 2.000 zł, Mońki. 667-081-286.
ŁADOWACZ obornika Cyklop (1985) 100% sprawny, 8.000 zł, Augustów. 511-351-923.
ŁADOWACZ obornika, 2-sekcyjny na tył ciągnika, 2.100m zł, ok.Moniek. 606-278-475.
ŁADOWACZ Toll 350 (1995) 8.000 zł, gm.Janów. 603-934-811.
ŁADOWACZ Trol T274, osprzęt, Dąbrowa Białostocka, 6.800 zł. 785-639-642.
ŁADOWACZ Troll (1998) stan bdb, komplet łyżek, 7.000 zł, gm.Piątnica. 789-037-929.
ŁADOWACZ Troll, 3.200 zł, ok.Sztabina. 518-804-831.
ŁADOWACZ Troll, 6.000 zł, ok.Augustowa. 503-400-365.
ŁADOWACZ Troll, 6.500 zł, ok.Wys.Maz. (86)275-20-62.
ŁADOWACZ Troll, szary, stan bdb, kpl.łyżek, 5.400 zł, gm.Szczuczyn. 509-628-118.
ŁADOWACZ Troll, zielony (1999) widły, łyżka, stan bdb, 5.800 zł, gm.Szczuczyn. 516-740-122.
ŁADOWACZ tur 5 z osprzętem, 10.500 zł, gm.Sejny. 507-177-646.
ŁADOWARKA Białoruś, 8.000 zł, Augustów. 502-661-874.
ŁADOWARKA czołowa O&K, w połowie łamana, 19.500 zł, Porosły. 603-633-734.
ŁADOWARKA teleskopowa (1996) wysięg 6m, 2,6t, 3 fazy skrętu, 4x4, 47.500 zł, gm.Sztabin. 662-978-638.
ŁADOWARKA teleskopowa, Manitu, 4m wysięg, 2t udźwigu, 2m wys, 4x4, 46.000 zł, gm.Sztabin. 503-042-555.
ŁADOWARKA teleskopowa, wysięg 4m, 2t, wys. 2m, 4x4, 47.600 zł, Sztabin. 600-785-366.
ŁYŻKA do koparki Białoruś, 1.500 zł, Juchnowiec. 728-473-871.
ŁYŻKA do tura Mrągowa (2007) 2m, Kulesze Kościelne, 1.200 zł. 509-144-943.
ŁYŻKĄ podbiorcza do trolla, stan bdb, 1.500 zł, gm.Szczuczyn. 509-628-118.
ŁYŻKA z krokodylem, szer.2.2m, do ładowarki teleskopowej, 4.500 zł, gm.Mońki. 696-488-754.
MASKA do C360, nowa, 350 zł, gm. Dąbrowa Białostocka. 502-290-487.
MASZT do bel, 700 zł, gm.Perlejewo. (85)657-89-19.
MASZT od widłaka na tył ciągnika, 1.800 zł, gm.Kuźnica. 664-175-556.
MASZT od wózka widłowego, przerobiony do ciągnika, 1.500 zł, ok.Brańska. 607-344-527.
MASZT z chwytakiem do bel na tył ciągnika, 4.500 zł, ok.Moniek. 513-709-047.
MASZYNA do ręcznego cięcia buraków cukrowych Borton, 500 zł. (85)873-46-25.
MF 255 (1989) stan bdb, kabina, 23.000 zł, Grajewo. 666-914-327.
MIESZADŁO do gnojowicy, ciągnikowe, 2 szt, 2.600 zł/szt, Stawiski. 698-289-157.
MIESZADŁO do gnojowicy, dł. 4.5m, 2.000 zł, Boguty. 502-991-951.
MIESZADŁO do gnojowicy, elektryczne, 4,5m, 1.600 zł, gm.Rajgród. 504-210-555.
MIESZADŁO elektryczne do gnojowicy, 2.000 zł. 604-324-664.
MIODARKA, 4-ramkowa, 1.000 zł, Białystok. (85)651-46-45.
MISKA do beczkowozu, 350 zł, gm.Sokoły. (86)476-30-76.
MŁOCARNIA MZC-4B (1987) 1.300 zł, lub zamienię na przyczepkę samochodową, gm.Augustów. 663-975-097.
MŁOCARNIA szerokomłotna do młotów +wialnia, 400 zł, gm.Juchnowiec. (85)719-65-40.
MŁOCARNIA szerokomłotna na żelaznych kołach, 500 zł. (85)676-33-22.
MŁOCARNIA szerokomłotna, 500 zł, Mońki. (85)716-53-23, 515-815-916.
MŁOCARNIA warmianka z prasą, stan bdb, 1.000 zł/szt, ok.B-stoku. 608-847-766.
MŁYNEK bąk, 11KW, 2.100 zł, gm.Prostki. 604-073-426.
MŁYNEK bąk, 11kW, stan bdb, 2szt, 1.700 zł/szt, Suwałki. 510-403-524.
MŁYNEK bijakowy Bąk, silnik 7.5KW, 850 zł, ok.Zambrowa. 608-321-722.
MŁYNEK bijakowy do zboża, 7,5KW, stan db, 1.200 zł, Juchnowiec Kośc. (85)719-65-43.
MŁYNEK bijakowy do zboża, silnik 5,5KW, 1.100 zł, gm.Nowinka. 603-958-619.
MŁYNEK bijakowy na 1 stopie, z silnikiem 11kW, stan bdb, 2.100 zł, ok.Łomży. (86)472-00-50.
MŁYNEK bijakowy, 11KW, stan bdb, 2.200 zł, gm.Wizna. 501-757-719.
MŁYNEK bijakowy, 11kW, stan db, 2.000 zł, gm.Filipów. 500-292-540.
MŁYNEK bijakowy, 2.000 zł, gm.Poświętne. 535-398-858.
MŁYNEK bijakowy, 7 KW (2006) 4.000 zł, Knyszyn. 603-203-081.
MŁYNEK bijakowy, fabryczny, silnik 11KW, 1.800 zł, ok.Suwałk. (87)563-00-54.
MŁYNEK bijakowy, ssąco-tłoczący, 7,5KW, 1.600 zł, ok.Suwałk. 511-198-582.
MŁYNEK bojakowy 11kW, st.bdb, gm.Rutki, 2.400 zł. 503-602-154.
MŁYNEK do śruty, stan db, bez silnika, 300 zł, ok.Kolna. 606-339-215.
MŁYNEK do zboża bąk, silnik 11kW, 1.000 zł, gm.Suchowola. 888-900-154.
MŁYNEK do zboża, na kamienie, 180 zł, Hajnówka. 604-288-994.
MŁYNEK do zboża, na kamienie, konstrukcja drewniana, 120 zł, Augustów. 603-792-678.
MŁYNEK do zboża, na kamień, 350 zł, B-stok. 600-560-076.
MŁYNEK do zboża, z mieszalnikiem do pasz, 500 l, st.bdb, 2.200 zł, ok.Grajewa. 798-714-402.
MŁYNEK na kamienie, 200 zł, Wydminy. 605-321-183.
MŁYNEK na kamienie, 250 zł, gm.Suchowola. 601-693-642.
MŁYNEK na kamienie, stan bdb, 250 zł, gm.Goniądz. (85)738-04-38.
MŁYNEK śrutowy na kamienie, 300 zł, Mońki. (85)716-53-23, 515-815-916.
MŁYNEK śrutowy na kamienie, krosno tkackie, 500-700 zł, ok.Suwałk. (87)569-65-94.
MONITORING do obory, obraz na TV, 420 zł, Suwałki. 503-619-948.
MOTOREDUKTOR do wyciągu obornika, niemiecki, silnik 1,1kW, 500 zł, Suwałki. 696-939-881.
MTZ (1981) okrągła kabina, nowe opony, po kapitalnym remoncie, 14.000 zł, Kowale Oleckie. 692-997-607.
MTZ (1994) przedni napęd, 23.000 zł, gm.Nowy Dwór. 603-350-201.
MTZ (1996) 32.000 zł, ok.Olecka. 507-590-344.
MTZ 82 (1991) na części, 8.000 zł, Gołdap. 530-617-419.
MTZ 82 (1994) duża kabina, stan bdb, 24.500 zł, ok.Sejn. 729-798-342.
MTZ 82 (1996) 27.000 zł, gm.Kleszczele. 505-266-793.
MTZ 82 (2007) 1250mth, 42.000 zł, Łapy. (85)715-16-50.
MTZ 820 Białoruś (2005) tur z osprzętem, 53.000 zł, ok.Łomży. 668-381-221.
MTZ Pronar 1025 (2003) 105KM, 900mth, 64.500 zł, ok.Dąbrowy B-stockiej. 503-620-333.
NADSTAWKI do kukurydzy do przyczepy rosyjskiej, 2.000 zł, gm.Zawady. 660-267-289.
NAPĘD przedni do MF, 97KM, kompletny, 7.000 zł, Bielsk Podl. (85)730-75-21, po 20.
OBCIĄŻNIKI do ciągnika MTZ Białoruś, komplet przedni, 500 zł, ok.Siemiatycz. 609-269-637.
OBCIĄŻNIKI do ciągnika MTZ, 900 zł, Suchowola. 503-573-604.
OBCIĄŻNIKI na tylne koła C360, 530 zł/kpl, ok.Zambrowa. 660-409-963.
OBCIĄŻNIKI przednie do C-385, 3szt, 100 zł/szt, gm.Kolno. (86)278-38-84, 667-673-884.
OBCIĄŻNIKI przednie do ciągnika Belarus, MTZ, 900 zł, Augustów. 517-855-867.
OBCIĄŻNIKI przednie do ciągnika Białoruś, 1.000 zł, Augustów. 511-351-923.
OBCIĄŻNIKI przednie do ciągnika Proxima, 1.200 zł, ok.Suchowoli. 601-693-642.
OBCINARAKA do cebuli, wałkowa, 3.200 zł, gm.Piaseczno. 692-630-295.
OBCINARKA do drzewa, 12.000 zł, Siemiatycze. 604-215-031, (85)655-37-29.
OBROTNICA do przyczepy, 1.000 zł, ok.Augustowa. 604-725-505.
OBSYPNIK do ziemniaków, 600 zł, ok.Zambrowa. 601-363-382.
OBSYPNIK kopców, 3.500 zł, gm.Piaseczno. 692-630-295.
ODZYSK ciepłej wody do zbiornika na mleko, 1.100 zł, Sokoły. 505-112-026.
OPIELACZ do truskawek ciągnikowy, 250 zł. 606-328-181.
OPONA 12.4-32, 300 zł, Sejny. 693-768-480.
OPONA 12.5-20, Dunlop, 100 zł, Sejny. 693-768-480.
OPONA 16x20, oryginał, niemiecka, nowa, do rozrzutnika T088, 900 zł, Szepietowo. 721-400-237.
OPONA 26,5 R45x800, 40% bieżnika, 2szt, 400 zł/szt, Mońki. 692-003-101.
OPONA 520x70x38, 1.200 zł, Augustów. 504-156-163.
OPONA ciągnikowa, 2szt, 12,4x24, używana, zużycie 10%, st.bdb, 550 zł/szt, gm.Goniądz. 692-439-243.
OPONA do Ursusa 912, 18.4x34, 60%, 400 zł, gm.Klukowo. 504-789-318.
OPONA do Ursusa 914, 2 szt, 12.4x24, 40%, 500 zł, gm.Klukowo. 504-789-318.
OPONA do Zetor, 16.9x28, 400 zł, gm.Kobylin Borzymy. 608-739-154.
OPONA Dunlop, 12.5x12 R18, 150 zł, Białystok. 505-926-614.
OPONA Michelin, 16.9/34, 2szt, używana, stan db, 150 zł/szt, ok.Olecka. 504-017-488.
OPONA rolnicza, 18,4/15/30, 2szt, 600 zł/kpl, Mońki. 608-857-810.
OPONA z felgą 18,4x38, Delfin, radialna, nowa, 1.800 zł, Łomża. (86)218-34-11.
OPONA, 28/16.9, 2szt, 100 zł/szt, gm.Mońki. 503-800-815.
OPONY 825x20, 900x20, 1100x20, 1200x20, używane, 8 szt, 200 zł/szt, k.Grajewa. 664-274-989.
OPONY 825x20, 920x20, 1.100x20, 30szt, 150-200 zł/szt, ok.Augustowa. (87)643-18-87.
OPONY ciągnikowe 18x4x38, 2 szt, stan bdb, 1.200 zł/szt, gm.Kalinowo. 695-605-685.
OPONY ciągnikowe, 13x6x36, 2szt, 400 zł/kpl, Białystok. 515-343-747.
OPONY do ciągnika, 520x70 R38, 80% bieżnika, 2szt, 1.000 zł/szt, gm.Łomża. 518-072-260.
OPONY do kombajnu Bizon, 2szt, 3.500 zł/kpl, Grajewo. 889-118-806.
OPONY Michellin 16,9 R38, stan bieżnika 70 proc. 2 szt. 1.200 zł/szt, gm.Perlejewo. 503-800-998.
OPONY Radial do C-330, tylne, nowe, 1.200 zł/obie, ok.Augustowa. 607-777-425.
OPONY z dętkami, 38x18,4, 2szt, 500 zł/kpl, Sejny. 504-187-380.
OPONY, 10szt, 24-38, 150-500 zł/szt, gm.Poświętne. 660-251-660.
OPONY, 15,5x38, 2szt, 1.000 zł/kpl, ok.Olecka. 503-603-058.
OPONY, 540/65/28, 2szt, 700 zł/kpl, ok.Wąsosza. 727-687-016.
OPONY, koła, 20x8.25, 20x900, od 150 zł-500 zł/szt, B-stok. (85)675-55-66. po 18.
OPRYSKIWACZ (2002) stan bdb, 1.200 zł, gm.Czyżew. 604-849-488.
OPRYSKIWACZ 1.000 l, 4.500 zł, gm.Raczki. 502-296-067
OPRYSKIWACZ 1-osiowy, 2500l, szer. 21m, komputer, 7.000 zł, ok.Suwałk. 512-089-717.
OPRYSKIWACZ ciągnikowy, 1.000 zł, Małkinia. 602-579-070.
OPRYSKIWACZ ciągnikowy, 400l, mało używany, 1.500 zł, ok.Sejn. 721-798-342.
OPRYSKIWACZ ciągnikowy, zawieszony, sadowniczy, 300msześć, pełna dokumentacja, 1.700 zł, Ciechanowiec. (86)277-22-55.
OPRYSKIWACZ Hardi, 400 l, szer. 12 m, mało używany, 2.800 zł, gm.Boguty. (86)277-52-92.
OPRYSKIWACZ Pilmet, belka 15m, hydraulicznie podnoszona, ciągnikowy, 8.500 zł, ok.Olecka. 608-199-890.
OPRYSKIWACZ plecakowy, Turbine, mało używany, 500 zł. 600-769-105.
OPRYSKIWACZ polski, 400l, fabryczny, 1.100 zł, ok.Augustowa. 726-859-816.
OPRYSKIWACZ sadowniczy, zawieszany, Termit, zawieszany Termit, z wentylatorem, 950 zł, Bielsk Podlaski. 504-605-503.
OPRYSKIWACZ wózkowy Pilmet 100l P054/0, spalinowy, pełna dokumentacja, 500 zł, Ciechanowiec. (86)277-22-55.
OPRYSKIWACZ zawieszany, mało używany, 1.200 zł, ok.B-stoku. 608-847-766.
OPRYSKIWACZ zawieszany, zachodni, 800l, hydraulicznie podnoszony, stan bdb, 3.500 zł, gm.Poświętne. 795-273-997.
OPRYSKIWACZ, 1.000 zł, gm.Prostki. 604-073-426.
OPRYSKIWACZ, 1.000l, na kołach, szer.18m, 2.000 zł, Olecko. 604-551-417.
OPRYSKIWACZ, 400l, 1.200 zł, ok.Suwałk. 500-786-554.
OPRYSKIWACZ, stan db +kosiarka, 3.000 zł, gm.Szumowo. 792-217-968.
OPRYSKIWACZ, szer.12m, 2-osiowy, 600 zł, gm.Kowale Oleckie. (87)523-85-76.
ORKAN II, 1.900 zł, Kuźnica. 605-855-942.
ORKAN II, do cięcia słomy, 1.700 zł, ok.Suwałk. 500-538-181.
ORKAN II, garażowany, srtan bdb, 2.900 zł, ok.Wys.Maz. 692-787-426.
ORKAN, 2.800 zł, gm.Zambrów. (86)271-76-54.
ORKAN, stan db, 3.000 zł, gm.Wieliczki. (87)521-34-83.
ORKAN, ścinacz zielonek, szer.135cm, sterowanie z kabiny, 2.600 zł, gm.Orla. 506-989-145.
OSPRZĘT do koparki Białoruś, typ rolniczy, kompletny, 4.500 zł, gm.Janów. (85)721-65-54.
OSPRZĘT do koparko-spycharki Białoruś, 3.000 zł, gm.Grajewo. 664-274-989.
OŚ do beczkowozu, szerokie koła, 1.200 zł, ok.Wąsosza. 727-687-016.
OŚ do beczkowozu, z kołami, 1.000 zł, gm.Krypno. 516-134-126.
OŚ do przyczepy z hamulcem najazdowym, 3 t, 700 zł, Białystok. 662-436-270.
OŚ kompletna od rozrzutnika, na koła 10" +piasty, 530 zł, ok.Zambrowa. 660-409-963.
OŚ przednia do C-360, kompletna, 1.200 zł, gm.Janów. 722-218-959.
OWIJARKA bel na przekaźnik Wom (2010) folia, 50-75, 8.600 zł, ok.Zambrowa. 660-475-081.
OWIJARKA bel samozaładowcza, nowa, gwarancja, 18.000 zł, Czyżew. 512-052-888.
OWIJARKA bel, 4.000 zł, gm.Poświętne. 509-871-574.
OWIJARKA do bel Metal Fach Sokółka (2002) stan bdb, 4.800 zł, gm.Jedwabne. 518-262-052.
OWIJARKA do bel Metal Fach Z560 (2010) stacjonarna, 6.800 zł, Sokółka. 511-656-824.
OWIJARKA do bel Reco Galigani, samozaładowcza, 14.500 zł, st.bdb, gm.Zbójna. 888-969-996.
OWIJARKA do bel Sipma (2003) mało używana, 5.000 zł, Jedwabne. 698-172-063.
OWIJARKA do bel Sipma (2004) 5.500 zł, gm.Łomża. 514-743-670.
OWIJARKA do bel Sipma (2004) 5.700 zł, gm.Łomża. 502-426-360.
OWIJARKA do bel Sipma, 5.000 zł, gm.Michałowo. 509-498-105.
OWIJARKA do bel Sipma, 6.000 zł, gm.Prostki. (87)611-16-70.
OWIJARKA do bel Sipma, st.bdb, 4.500 zł, gm.Stawiski. 512-138-579.
OWIJARKA do bel, 4.500 zł, gm.Wyszki. 500-230-586.
OWIJARKA do bel, nowa, osłony ocynkowane, licznik, gwarancja, 5.500 zł, B-stok. 723-879-723, 796-729-420.
OWIJARKA do bel, polska, folia wąska, szeroka, 5.000 zł, Jedwabne. 507-144-467.
OWIJARKA do bel, sokólska, 4.800 zł, ok.Stawisk. 728-939-869.
OWIJARKA do bel, stan db, 5.200 zł, ok.Suchowoli.
OWIJARKA do bel, szeroka folia, mało używana, 4.500 zł Wys-Maz. 505-716-749.
OWIJARKA Metal-Fach, mało używana, stan bdb, 6.200 zł, 695-667-930.
OWIJARKA samozaładowcza (1996) stan bdb, ze stawiaczem bel, 15.000 zł, ok.Zambrowa. 889-980-927.
OWIJARKA samozaładowcza Kverneland, autoobcinanie folii szer.75cm, 18.000 zł, ok.Ciechanowca. 791-859-047.
OWIJARKA samozaładowcza Kverneland,, 17.000 zł, gm.Kobylin Borzymy. 513-103-889.
OWIJARKA samozaładowcza na szeroką folię, 15.500 zł, gm.Sokoły. 604-811-990.
OWIJARKA samozaładowcza, Elho, folia 50cm, stan db, 12.500 zół, Stawiski. 512-822-923.
OWIJARKA samozaładowcza, Kanko, folia 75mm (2005) 21.000 zł, Stawiski. 512-822-923.
OWIJARKA Sipma (2006) stan bdb, 6.200 zł, gm.Szepietowo. 693-077-327.
OWIJARKA Sokółka (2004) mało używana, licznik owijęć, 4.800 zł, ok.Stawisk. 728-939-869.
OWIJARKA, 5.300 zł, gm.Korycin. 695-759-085.
PALECIAK do tura, 1.000 zł, gm.Łapy. 504-182-190.
PALECIAK do tura, 1.400 zł, gm.Lipsk. 516-096-406.
PALECIAK do tura, mało używany, 900 zł, ok.Ciechanowca.

G 3-skibowy, obrotowy, Atlas, 3.500 zł, ok.Rajgrodu.)273-36-38.

G 3-skibowy, polski, 1.000 zł, gm.Jedwabne. (86)217-85-46, -191-014.

G 3-skibowy, polski, 700 zł, gm.Poświętne. 506-569-533.

G 3-skibowy, polski, dwa nowe korpusy, stan db, 1.000 zł, .Łapy. (85)650-15-83.

G 3-skibowy, polski, mało używany, 1.300 zł, Kleosin. 8-473-871.

G 3-skibowy, polski, przewracarko-zgrabiarkę 6-gwiazdową, ltywator 13-zębowy, od 600zł-900zł, ok.Łomży. 514-952-219.

UG 3-skibowy, poszerzany Unia Grudziądz U123, 2.800 zł, mża. 509-956-302.

ŁUG 3-skibowy, stan bdb, 900 zł, ok.Zambrowa. (86)476-84-33.

ŁUG 3-skibowy, Unia Grudziądz, 1.100 zł, gm.Knyszyn. 88-416-261.

PŁUG 3-skibowy, Unia Grudziądz, hydrauliczny, 3x siłownik, 3.000 zł, ok.Moniek. 513-323-929.

PŁUG 3-skibowy, zabezpieczenia sprężynowe, 6.000 zł, Krasnopol. 511-609-095.

PŁUG 3-skibowy, zabezpieczenia sprężynowe, 4.900 zł, ok.Stawisk 510-982-087.

PŁUG 3-skibowy, zabezpieczenia sprężynowe, stan bdb, 6.000 zł, ok.Łomży. 695-322-161.

PŁUG 4/5-skibowy Tur Unia Grudziądz, zabezpieczenia śrubowe, stan bdb, 7.200 zł, ok.Kulesz Kośc. (86)476-32-79.

PŁUG 40skibowy, obracany z przepłużkami, do remontu, 2.100 zł, gm.Andrzejewo. 792-367-290.

PŁUG 4-skibowy (2003) obrotowy, 12.000 zł, ok.Bogut. 509-219-082.

PŁUG 4-skibowy (2010) typ Orlik, 1.600 zł, Węgorzewo. 508-721-606.

PŁUG 4-skibowy Akpil, 1.200 zł, gm.Sztabin. 602-373-306.

PŁUG 4-skibowy Grudziądz, 1.800 zł, ok.Czyżewa. (86)275-61-09.

PŁUG 4-skibowy Howard, zagonowy, stan bdb, 3.400 zł, Boguty. 886-958-307.

PŁUG 4-skibowy Kverneland na sprężynach, 4.700 zł, Augustów. 721-885-949.

PŁUG 4-skibowy Kverneland, 14", 9.500 zł, ok.Łomży. 513-809-546.

PŁUG 4-skibowy Kverneland, 14-calowy, zabezpieczenia resorowe, kwadratowa rama, st.db, gm.Suwałki, 6.900 zł. 501-263-092.

PŁUG 4-skibowy Kverneland, na resorze, 9.400 zł, ok.Łap. 606-128-838.

PŁUG 4-skibowy Kverneland, resorowy, ścinacze, kwadratowa rama, 9.600 zł, Mońki. (85)716-20-31.

PŁUG 4-skibowy Lemken Opal 140, 20.500 zł, Szepietowo. (86)476-08-16.

PŁUG 4-skibowy Overum, zabezpieczenia gumowe, regulacja orki 12-16', 6.500 zł. Mońki. (85)716-20-31.

PŁUG 4-skibowy Overum, zabezpieczenia hydrauliczne, 3.700 zł, gm.Grajewo. 605-997-965.

PŁUG 4-skibowy Overum, zagonowy, zabezpieczenia hydrauliczne, 4.600 zł, gm.Sokoły. 604-778-585.

PŁUG 4-skibowy Overun, zabezpieczenia hydrauliczne, 2.500 zł, ok.Bakałarzewa. 795-651-733.

PŁUG 4-skibowy Overun, zabezpieczenia, 2.500 zł, ok.Suwałk. 513-547-353.

PŁUG 4-skibowy polski, Unia Grudziądz, 1.550 zł, ok.Łomży. 502-682-492.

PŁUG 4-skibowy Stanrol, 16", do głębokiej orki (2002) 2.100 zł, gm.Mońki. (85)738-57-30, 505-144-663.

PŁUG 4-skibowy Unia Grudziądz (2006) resory, 12.000 zł, ok.Stawisk. (86)279-05-14.

PŁUG 4-skibowy Unia Grudziądz (2001) 3.200 zł, Mońki. 697-277-564.

PŁUG 4-skibowy Unia Grudziądz (2003) poszerzany, 3.300 zł, gm.Klukowo. 697-774-638.

PŁUG 4-skibowy Unia Grudziądz, stan db, 1.600 zł, gm.Wys.Maz. 609-611-438.

PŁUG 4-skibowy Unia Tur (2006) resory, 12.300 zł, ok.Łomży. 513-809-546.

PŁUG 4-skibowy Unia Tur, zabezpieczenia sprężynowe, stan bdb, 9.500 zł, gm.Czyże. (85)681-39-34.

PŁUG 4-skibowy, 1.000 zł, gm.Kołaki Kośc. (86)475-01-95.

PŁUG 4-skibowy, 1.000 zł, Juchnowiec Kośc. 510-690-382.

PŁUG 4-skibowy, 1.100 zł, Jedwabne. 505-494-967.

PŁUG 4-skibowy, Aktil, 2.200 zł, gm.Goniądz. (85)738-03-35.

PŁUG 4-skibowy, Kverneland, stan bdb, 6.500 zł, ok.Ciechanowca. 508-972-364.

PŁUG 4-skibowy, Kverneland, zabezpieczenia resorowe, stan bdb, 8.000 zł, gm.Stawiski. 728-939-869.

PŁUG 4-skibowy, Kverneland, zabezpieczenia śrubowe, 16, 6.400 zł, Knyszyn. 515-907-859.

PŁUG 4-skibowy, polski, st.db, 2.000 zł, Mońki. 606-822-134.

PŁUG 4-skibowy, polski, stan bdb, 2.000 zł, ok.Łomży. 695-322-161.

PŁUG 4-skibowy, poszerzane skiby, 2.500 zł, Mońki. (85)716-32-23.

PŁUG 4-skibowy, poszerzany Unia Grudziądz (1993) 2.000 zł, gm.Zambrów. (86)271-75-61.

PŁUG 4-skibowy, Unia Grudziądz, 2.400 zł, gm.Bocki. (85)731-31-22 po 18.

PŁUG 4-skibowy, zabezpieczenia sprężynowe, 8.000 zł, Poświętne. 509-871-574.

PŁUG 4-skibowy, zabezpieczenie resorowe, st.bdb, 11.500 zł, Ciechanowiec. (86)277-19-19.

PŁUG 4-skibowy, zagonowy, polski, 1.200 zł, Suchowola. 510-785-917.

PŁUG 5-skibowy Frauge, zabezpieczenia sprężynowe, 8.900 zł, gm.Bargłów. 607-355-087.

PŁUG 5-skibowy podorywkowy, 800 zł, ok.Sokółki. 515-685-229.

PŁUG 5-skibowy, do podorywki, 950 zł, Suchowla. 512-511-246.

PŁUG 5-skibowy, podorywkowy, 1.100 zł, ok.Sokółki. 511-092-914.

PŁUG 5-skibowy, polski, 1.500 zł, gm.Goniądz. 518-295-105.

PŁUG 5-skibowy, Unia Grudziądz, stan db, 2.000 zł, ok.Augustowa. (87)644-94-46.

PŁUG 6-skibowy hydraulicznie przestawiany, szer.2.40m, 8.000 zł, ok.Suwałk. 512-089-717.

PŁUG 6-skibowy Overum, zabezpieczenia hydrauliczne, 5.500 zł, ok.Suwałk. 791-684-125.

PŁUG 7-skibowy, podorywkowy Unia Grudziądz, 1.500 zł, ok.Suwałk. (87)569-64-38.

PŁUG Akpil 4-skibowy, ścinane śruby, 2.600 zł, ok.Moniek. 513-323-929.

PŁUG Akpil, 4-skibowy, 2.000 zł, gm.Wiżajny. 509-054-380.

PŁUG do śniegu, 500 zł, ok.Rajgrodu. (87)642-56-12.

PŁUG do ziemi, śniegu, masywny, 1.000 zł, Przerośl. (87)562-16-59.

PŁUG Eberhardt, niemiecki, 4-skibowy, nowe odkładnie, zabezpieczenia śrubowe, 4.200 zł, Dąbrowa Białostocka. 504-472-999.

PŁUG FRAUDGE 3-skibowy, zabezpieczenia sprężynowe, 5.200 zł, gm.Puńsk. 605-220-557.

PŁUG Frosta 5-skibowy, 5.000 zł, ok.Stawisk. 692-786-587.

PŁUG Krone, 16", zabezpieczenia śrubowe, 2.000 zł, ok.Suwałk. 508-602-263.

PŁUG Kvederland, 3szt, 3, 4, 5-skibowy, stan bdb, 7.500-12.500 zł, gm.Łomża. 692-865-667.

PŁUG Kverland: lemiesze, odkładnice, 100-400 zł, Sokółka. (85)711-45-16.

PŁUG Kverneland 16", obrotowy, pług zagonowy 14", resory, 2szt, 5.000-15.000 zł/szt, gm.Kobylin Borzymy. 787-121-697.

PŁUG Kverneland 3-skibowy, 16', rama kwadratowa, 5.200 zł, ok.Augustowa. 605-413-327.

PŁUG Kverneland 4-skibowy, resory, okrągła rama, 6.000 zł, gm.Łomża. 880-724-150.

PŁUG Kverneland 4-skibowy, zagonowy, resory, kwadratowa rama, 8.500 zł, ok.Sokółki. 504-867-998.

PŁUG Kverneland obrotowy, resorowy, 18.000 zł, gm.Sokoły. 603-242-702.

PŁUG Kverneland, 14", sprężyny, 3.200 zł, gm.Mońki. 603-471-725.

PŁUG Kverneland, 3-skibowy, obrotowy, 10.000 zł, Perlejewo. (85)657-89-38.

PŁUG Kverneland, 4-skibowe, oryginalne, mało używane części robocze, przedpłużki, 6.800 zł, Bielsk Podl. 515-072-413.

PŁUG Kverneland, 4-skibowy, ażurowe odkładnie, stan db, 10.500 zł, gm.Łapy. (85)715-16-11, 509-685-876.

PŁUG Kverneland, 4-skibowy, kwadratowa rama, 8.500 zł, ok.Stawisk. (86)279-05-14.

PŁUG Kverneland, 4-skibowy, obracany, nowe odkładnie, 18.500 zł, Zambrów. 602-347-456.

PŁUG Kverneland, 4-skibowy, zabezpeczenia resorowe, stan db, 5.900 zł, gm.Kolno. 510-864-707.

PŁUG Kverneland, 4-skibowy, zabezpieczenia resorowe, 10.000 zł, ok.Stawisk. 602-118-639.

PŁUG Kverneland, 5-skibowy, resor, hydrauliczna szerokość, stan bdb, 18.000 zł, ok.Drohiczyna. 609-453-555.

PŁUG Neumaier, 3-skibowy, hydraulicznie obracany, nadpłużki, rama kwadratowa, 2.700 zł, ok.Puńska. 519-609-780.

PŁUG niemiecki, 4-skibowy, 2.000 zł, gm.Bargłów Kościelny. 694-022-959.

PŁUG obracany, 3-skibowy, części robocze nowe, 8.200 zł. Turośń Kośc. 503-644-224.

PŁUG obrotowy 3-skibowy, szer.1.2, 4.200 zł, gm.Ostrów-Maz. 889-739-331.

PŁUG obrotowy 3-skibowy, zabezpieczenia resorowe, st.db, 9.000 zł, Sokoły. 504-628-192.

PŁUG obrotowy, 3-skibowy Kverneland, zabezpieczenia resorowe, kroje, przedpłużki, stan idealny, 10.600 zł, ok.Olecka. 504-017-488.

PŁUG obrotowy, polski, zabezpieczenie resorowe, 11.000 zł, lub zamienię, gm.Stary Lubotyń. 509-489-648.

PŁUG Overum Vario, 5-skibowy, szer.12-20", stan bdb, 6.900 zł, gm.Kolno. 510-864-707.

PŁUG PHX5, 5.500 zł, pow.Siemiatycze. 600-287-236.

PŁUG podorywkowy 5-skibowy, 850 zł, gm.Juchnowiec Kościelny. 605-195-272.

PŁUG podorywkowy, 5-skibowy, mało używany, 800 zł, gm.Perlejewo. (85)657-89-19.

PŁUG podorywkowy, 5-skibowy, nowe elementy robocze, 1:500 zł, Suwałki. 602-373-989.

PŁUG polski 4-skibowy, zagonowy (2003) 2.600 zł, Kulesze Kośc. (86)476-39-26.

PŁUG Rabewerk, 2szt, 3-skibowy, obracany, 3.200-4.000 zł/szt, gm.Szczuczyn. 519-712-344.

PŁUG StanRol (2004) 5-skibowy, zabezpieczenia śrubowe, zawieszany, 4.000 zł, gm.Bargłów Kościelny. 665-462-732.

PŁUG, 2-skibowy, 320 zł, gm.Kolno. 668-354-389.

PŁUG, 2-skibowy, polski, 350 zł, gm.Kowale Oleckie. 694-443-761.

PŁUG, 2szt, sprężynówka, brony, konne, stan db, 50 zł/szt, ok.Białegostoku. 694-236-842.

PŁUG, 3+1, polski, podwyższony, 1.200 zł, ok.Bielska Podlaskiego. 660-742-076.

PŁUG, 3-skibowy (2008) polski, 1.300 zł, gm.Choroszcz. 792-793-597.

PŁUG, 3-skibowy Kverneland, 7.500 zł, Sejny. 504-187-380.

PŁUG, 3-skibowy Kverneland, na resorach, regulacja orki, 6.800 zł, Łapy. 600-275-608.

PŁUG, 3-skibowy Overum, zabezpieczenia, 2.500 zł, gm.Trzcianne. (85)738-58-01 po 20.00, 518-577-249.

PŁUG, 3-skibowy Overum, zabezpieczenie sprężynowe, zmienna szerokość orki, 3.400 zł, gm.Sidra. 600-043-084.

PŁUG, 3-skibowy Staltech, nowe, 1.750 zł, ok.Suchowoli. (85)712-47-78, 506-869-026.

PŁUG, 3-skibowy, 1.000 zł, Bielsk Podlaski. 501-081-545.

PŁUG, 3-skibowy, 1.000 zł, gm.Trzcianne. (85)738-55-66.

PŁUG, 3-skibowy, 1.200 zł, gm.Rutki. (86)276-47-15, 500-383-914.

PŁUG, 3-skibowy, obrotowy Huard, 3.000 zł, gm.Sokoły. 503-348-876.

PŁUG, 3-skibowy, polski (2008) podwyższony, 1.400 zł, gm.Brańsk. (85)737-77-68.

PŁUG, 3-skibowy, rosyjski, 650 zł, gm.Poświętne. (85)650-16-78 po 18.00.

PŁUG, 4+1 Kverneland, obrotowy, zabezpieczenie resorowe, 16", 15.500 zł, ok.Suwałk. 504-096-695.

PŁUG, 4-skibowy Atlas, zabezpieczenie hydrauliczne, 2.900 zł. 660-837-636.

PŁUG, 4-skibowy Kverneland, kwadratowa rama, zabezpieczenia resorowe, 8.500 zł, gm.Łapy. 792-057-406.

PŁUG, 4-skibowy Kverneland, resory, kwadratowa rama, 8.500 zł, ok.Grajewa. 518-442-235.

PŁUG, 4-skibowy Unia Grudziądz, 1.500 zł, Bargłów Kośc. (87)642-41-63, 697-122-637.

PŁUG, 4-skibowy, obracany, 9.000 zł, gm.Szumowo. 503-475-215.

PŁUG, 5-skibowy, 1.500 zł, ok.Wys.Maz. 518-499-758.

PŁUG, 5-skibowy, polski, stan db, 2.000 zł, gm.Kleszczele. 726-809-009.

PŁUG, niemiecki, obrotowy, 5.900 zł, ok.Suwałk. 694-259-021.

PODAJNIK ślimakowy do zboża, 7 m, 1.400 zł, Bakałarzewo. 661-095-307.

PODAJNIK ślimakowy, dł.8m, rura 200, wózek, 2.200 zł, gm.Jaświły. 506-851-913.

PODNOŚNIK do bel, 2.000 zł, Krypno. (85)716-90-67.

PODNOŚNIK masztowy na tył ciągnika do bel, 2.200 zł, gm.Augustów. 504-989-249.

POJEMNIK ze stali nierdzewnej, 50-60l, 8 szt, 100-500 zł/szt, Augustów. 601-176-393.

POMPA do beczkowozu, 1.000 zł, gm.Krypno. 516-134-126.

POMPA do beczkowozu, 1.200 zł, ok.Wys.Maz. 505-469-057.

POMPA do beczkowozu, 950 zł, Sztabin. 604-213-643.

POMPA do szamba, napęd z ciągnika, duża wydajność, 500 zł, Turośń Kośc. 503-644-224.

POMPA hydrauliczna do ciągnika, nieużywana, 80 zł, Białystok. 501-747-645.

POMPA tłoczkowa, zębata, do cyklopa, 2szt, 300 zł/obie, Ełk. (87)621-40-21.

POMPA wtryskowa do ciągnika C360, st.bdb, 300 zł, gm.Augustów. (87)643-06-88.

POMPA, rozdzielacz do MTZ, 500 zł, ok.Olecka. 503-603-058.

PRASA belująca Agro, 21.000 zł, gm.Kobylin-Borzymy. 662-597-933.

PRASA belująca Bamfords National, zmiennokomorowa, 10.000 zł. 792-820-029.

PRASA belująca Claas 44 S, siatka, sznurek, 16.200 zł, B-stok. 606-282-188.

PRASA belująca Claas 44S, hydrauliczny podbierak, st.bdb, 18.000 zł, gm.Boguty. (86)277-52-92.

PRASA belująca Claas Roland 44 SP (1990) 14.000 zł, gm.Nur. (86)277-42-46.

PRASA belująca Claas Roland 46, rotor, noże, 25.500 zł, gm.Kobylin Borzymy. 880-970-086.

PRASA belująca Claas Rollant 44, 14.000 zł, gm.Sztabin. (87)641-24-34.

PRASA belująca DF, bele 120x150, kompletna, sprawna, owijanie siatką, 17.000 zł, gm.Turośń Kośc. (85)650-42-16 po 20.

PRASA belująca Feraboli Sprinter 165, zmiennokomorowa, siatka, 42.000 zł, Kobylin Borzymy. (86)476-40-13.

PRASA belująca Gallignani (1999) szer.podbierak, siatka, sznurek, 26.500 zł, pow.wysokomazowiecki. 603-242-702.

PRASA belująca JD 550, 2 szt, szeroki i wąski podbieracz, 13.000 -18.000 zł, Janów. 791-242-412.

PRASA belująca JD 570, zmiennokomorowa, 25.000 zł, Dobrzyniewo Duże. 666-350-202.

PRASA belująca JD-545, szeroki podbierak, pełna hydraulika, stan bdb, 23.000 zł, gm.Boguty. 510-403-419.

PRASA belująca Krone (1994) zmiennokomorowa, siatka, 20.000 zł, ok.Moniek. 513-709-047.

PRASA belująca Krone 125, sznurek, łańcuchowa, 13.500 zł, gm.Kobylin Borzymy. 880-970-086.

PRASA belująca Krone 150, 8.500 zł, Bakałarzewo. 661-095-307.

PRASA belująca Krone KR130 (1993) podwójny sznurek, stan bdb, 16.000 zł, Czyżew. 666-282-896.

PRASA belująca Krone KR130, 20.000 zł, Monki. 608-857-810.

PRASA belująca Krone KR-130, szeroki podbieracz, podwójny sznurek, siatka, stan bdb, 21.000 zł, gm.Czyżew. 666-282-896.

PRASA belująca Krone, siatka, sznurek, 19.000 zł, ok.Moniek. 503-329-662.

PRASA belująca Krone, stan bdb, 16.200 zł, Mońki. 500-580-330.

PRASA belująca Lerda, łańcuchowa, bele 120x120, 16.500 zł, gm.Wys.Maz. 720-230-272.

PRASA belująca Mascar (2004) 25.500 zł, Suwałki. 502-907-211.

PRASA belująca Mascar 120 (2001) iwł, 20.000 zł, gm.Wys.Maz. (86)274-53-28.

PRASA belująca Matal-Fach (2003) stan db, 22.000 zł, Łapy. 513-391-049.

PRASA belująca Metal Fach (2006) siatka, sznurek, c.smarowanie, szerokie koła, 30.900 zł, gm.Szepietowo. 503-475-601.

PRASA belująca Metal Fach (2008) Iwł, garażowana, 27.800 zł, ok.Wys.Maz. 692-787-426.

PRASA belująca Metal Fach (2010) rotor, noże, c.smarowanie, siatka, sznurek, nowa, 49.500 zł, Sokółka. 511-656-824.

PRASA belująca Metal Fahr (2006) garażowana, Iwł, stan bdb, 26.000 zł, ok.Zambrowa. 795-256-415.

PRASA belująca Metal-Fach (2003) stan bdb, 25.000 zł, gm.Korycin. 505-779-901.

PRASA belująca Metalfach, po sezonach, 28.000 zł, gm.Łyse (mazowieckie) (29)772-64-10.

PRASA belująca polska (2004) szerokie koła, zamki, mało używana, stan db, 24.500 zł, gm.Jedwabne. 698-172-063.

PRASA belująca polska, stan bdb, 14.500 zł, ok.Brańska. 506-341-994.

PRASA belująca RP15 Welger, 120x150, 10.000 zł. 793-273-752.

PRASA belująca Sigma (1998) czerwona, 17.000 zł, gm.Augustów. 516-352-896.

PRASA belująca Sipma (1992) 12.000 zł, ok.Ciechanowca. 602-255-516.

PRASA belująca Sipma (1998) Iwł, stan bdb, 24.000 zł, gm.Wys.Maz. 505-338-984.

PRASA belująca Sipma Clasic Z279/1 (2007) mało używana, 33.000 zł, ok.Czyżewa. 664-856-707.

PRASA belująca Sipma Farma II (2005) szerokie koła, c.smarowanie, 31.500 zł, Wys.Maz. 880-928-983.

PRASA belująca Sipma Farma Z-279/1 (1997) garażowana, stan db, owijarka do bel Sipma (2007) 30.000 zł, gm.Wizna. 509-903-484.

PRASA belująca SIPMA Z 569/1 (2001) stan bdb, 28.000 zł, gm.Bargłów Kośc. (87)642-44-00.

PRASA belująca Sipma Z279, szerokie koła, zamki, 20.000 zł, ok.Stawisk. 728-939-869.

PRASA belująca Sipma Z279/1 Farma (2004) szeroki podbierak, haki, garażowana, 28.300 zł, gm.Szepietowo. 600-540-758.

PRASA belująca Sipma Z569/1 (2008) szeroki podbierak, ogumienie, Iwł, stan bdb, 38.000 zł, Mońki. 692-003-101.

PRASA belująca Sipma, oryginał, 21.000 zł, ok.Stawisk. 602-118-639.

PRASA belująca Sipma, pasowa, 120/150cm, 4.500 zł, gm.Perlejewo. 511-830-668.

PRASA belująca Sipma, siatka, sznurek, szeroki podbierak, 25.000 zł, ok.Moniek. 608-760-041.

PRASA belująca Welger (1980) 18.500 zł, ok.Suchowoli. 692-873-947.

PRASA belująca Welger (1984) 14.000 zł, gm.Nowy Dwór. 603-350-201.

PRASA belująca Welger RP12, 12.500 zł, gm.Sztabin. 500-423-602.

PRASA belująca Welger RP12, stan bdb, 12.000 zł, gm.Zbójna. 501-078-013.

PRASA belująca Welger RP200, stan bdb, szeroki podbierak, siatka, rotor, 26.500 zł, Kobylin Borzymy. (86)476-40-13.

PRASA belująca Welger RP200, szeroki podbierak, rotor, noże, siatka, sznurek, 24.000 zł, Poświętne. 795-273-997.

PRASA belująca Welger RP220 (1999) 24 noże, 34.000 zł, gm.Ciechanowiec. 791-859-047.

PRASA belująca Welger, 20.000 zł, ok.Moniek. 697-277-564.

PRASA belująca Z279 (2000) garażowana, stan bdb, 22.500 zł, gm.Jedwabne. 513-302-532.

PRASA belująca zmiennokomorowa Hesston 5540, stan bdb, owijanie na 2 sznurki, 7.300 zł, gm.Zabłudów. (85)717-01-55.

PRASA belująca, 15.000 zł, gm.Kuźnica. 517-758-846.

PRASA belująca, łańcuchowa New Holland, 3.200 zł, gm.Brańsk. 605-687-075.

PRASA belująca, Sipma Classic (2004) 33.000 zł, Klukowo. 506-348-031.

PRASA belująca, Welger RP12, siatka, sznuerk, stan bdb, 19.300 zł, gm.Bielsk Podlaski. 795-149-613.

PRASA kostkująca niemiecka, drabinka, stan bdb, 3.200 zł, gm.Korycin. 514-980-463, (85)721-92-40.

PRASA kostkująca AP 41 Welger, 4.000 zł, gm.Sztabin. 604-850-955.

PRASA kostkująca Claas Trabant, stan db, 2.600 zł. 693-740-466.

PRASA kostkująca Claas z drabinką, 4.500 zł, gm.Rutki. 607-210-142.

PRASA kostkująca Class, 6.400 zł, Kolno. 531-832-900.

PRASA kostkująca FAHR 30, stan bdb, 5.600 zł, ok.Suwałk. (87)563-80-83, 503-397-462.

PRASA kostkująca Fahr, podajnik, 6.500 zł, ok.Bakałarzewa. (87)569-34-53.

PRASA kostkująca Famarol (2008) stan bdb, 15.000 zł, Sejny. 691-814-777.

PRASA kostkująca K442, sprawna, stan db, 2.000 zł, Orla. 791-546-708.

PRASA kostkująca Kola, stan bdb, 5.000 zł, ok.Sokółki. 692-544-289.

PRASA kostkująca Man Z224/1 (1993) Iwł, garażowana, stan bdb, 13.000 zł, gm.Janów. 506-678-403.

PRASA kostkująca New Holland, mała kostka, stan db, 3.000 zł, ok.Sokółki. 691-774-170.

PRASA kostkująca New Holland, stan bdb, 5.300 zł, gm.Juchnowiec. 666-045-813.

PRASA kostkująca niemiecka, sprawna, nowe ogumienie, 2.900 zł, gm.Sztabin. 602-373-306.

PRASA kostkująca polska Sipma (1994) 6.900 zł, gm.Klukowo. 514-598-705.

PRASA kostkująca polska Z224, Iwł, garażowana, stan bdb, 10.500 zł, Suchowola. 512-274-660.

PRASA kostkująca polska Z224, stan db, 5.000 zł, ok.Suchowoli.

PRASA kostkująca polska Z224/1, drabinki, zaczep, 9.500 zł, gm.Grabowo. (88)542-77-19.

PRASA kostkująca polska Z224/1, stan bdb, 11.000 zł, Łomża. 509-956-302.

PRASA kostkująca Sipma (1993) stan bdb, z podajnikiem, 9.800 zł, ok.Jedwabnego. 660-529-185.

PRASA kostkująca Sipma (1993) wałek, podajnik, 7.500 zł, gm.Zambrów. 608-321-722.

PRASA kostkująca Sipma (1995) garażowana, mało używana, stan bdb, drabinka, 15.000 zł, Grajewo. 501-527-985.

PRASA kostkująca Sipma Z224 (1996) 10.000 zł, Łomża. 514-214-549.

PRASA kostkująca Sipma Z224 (1996) stan bdb, 13.500 zł, gm.Bielsk Podlaski. 504-300-750.

PRASA kostkująca Sipma Z224, stan bdb, 12.200 zł, ok.Łap. 513-208-397.

PRASA kostkująca Sipma Z224/1 (1988) polska, drabinka, stan bdb, 10.000 zł, Augustów. 696-026-394.

PRASA kostkująca Sipma Z224/1 (1994) drabinka, stan bdb, nowa, 15.000 zł, gm.Grodzisk. (85)656-80-81.

PRASA kostkująca Sipma Z224/1, Iwł, stan bdb, na bliźniakach, garażowana, 12.000 zł, gm.Lipsk. (87)642-33-62.

PRASA kostkująca Sipma Z224/1, stan bdb, 8.500 zł, ok.Czyżewa. 783-474-098.

PRASA kostkująca Sipma, 6.200 zł, Kolno. 608-663-631.

PRASA kostkująca Sipma, przeciwaga, drabinka, st.bdb, 6.900 zł, Wys.Maz. 502-907-384.

PRASA kostkująca Sipma, stan bdb, 15.000 zł, Augustów. (87)643-18-87.

PRASA kostkująca Welger 41, 4.500 zł, ok.Ełku. 502-161-239.

PRASA kostkująca Welger 41, stan bdb, 5.000 zł, ok.Sejn. 721-595-786.

PRASA kostkująca Welger AP41, drabina, wałek, zaczep, sprawna, 3.500 zł, ok.Kolna. 608-858-456.

PRASA kostkująca Welger AP45, stan bdb, 9.200 zł, Sokoły. 505-380-188.

PRASA kostkująca Welger AP45, stan db, 3.500 zł, gm.Bakałarzewo. 519-618-497.

PRASA kostkująca Welger RP41, 5.000 zł, gm.Augustów. (87)562-40-56.

PRASA kostkująca Welger, 3.200 zł, gm.Sidra. (85)721-14-71.

PRASA kostkująca Welger, 5.000 zł, Sokoły. (86)476-30-85.

PRASA kostkująca Z224 (1987) st.bdb, 7.900 zł, gm.Kołaki Kośc. 787-827-701.

PRASA kostkująca Z224 (1989) 8.000 zł, gm.Janów. (85)721-65-04.

PRASA kostkująca Z-224 z wysięgnikiem do bel (1991) 8.000 zł, ok.Zambrowa. 505-489-732.

PRASA kostkująca Z224, 8.000 zł, ok.Brańska. 607-344-527.

PRASA kostkująca Z224, drabinka, stan bdb, 10.000 zł, gm.Nowy Dwór. 508-397-086.

PRASA kostkująca Z224, polska, stan bdb, 7.500 zł, gm.Augustów. 504-156-163.

PRASA kostkująca Z224, st.bdb, 10.000 zł, gm.Szepietowo. 518-796-869.

PRASA kostkująca Z-224/1 (1988) Iwł, podajnik, zaczep, garażowana, 10.000 zł, Bakałarzewo. (87)569-42-88, 507-494-633.

PRASA kostkująca Z224/1 (1994) oryginalne aparaty, 9.200 zł, ok.Łomży. 693-880-224.

PRASA kostkująca Z224/1 (1996) polska, stan bdb, 10.000 zł, Krasnopol. 514-141-418.

PRASA kostkująca Z224/1 Sipma (1991) stan bdb, mało używana, 12.500 zł, gm.Mońki. (85)716-57-27.

PRASA kostkująca Z224/1, stan bdb, drabinka, 13.000 zł, gm.Grodzisk. 514-265-338.

PRASA kostkująca Z224/1, stan bdb, drabinka, 9.500 zł, ok.Nowe Piekuty. 509-555-336.

PRASA kostkująca Z224/2 (1998) 15.000 zł, gm.Drohiczyn. (85)655-10-34, 662-293-671.

PRASA kostkująca, 5.300 zł, Kolno. (86)278-43-55.

PRASA kostkująca, duże kostki, 3.200 zł, ok.Moniek. 516-662-069.

PRASA kostkująca, polska, drabinka, stan bdb, 8.000 zł, Sztabin. 513-373-294.

PRASA kostkująca, polska, garażowana, stan bdb, 10.500 zł. 505-992-325.

PRASA kostująca Sipma Z224/1, stan bdb, 11.000 zł, gm.Nowy Dwór. 665-767-132.

PRASA rolująca Krone RoundPack 1250 (2000) sznurek, siatka, rotor, stan bdb, 33.000 zł, gm.Korycin. 667-826-950.

PRASA rolująca Mascar (2003) Agroma, mało używana, stan bdb, 21.000 zł, Siedlce. 503-070-650.

PRASA rolująca New Holland 650 (1996) sznurek, siatka, stan bdb, 26.000 zł, gm.Korycin. 667-826-950.

PRASA rolująca New Holland, zmiennokomorowa, 8.000 zł, gm.Suchowola. (85)749-45-79.

PRASA rolująca Sipma (2003) rotor, noże, siatka, c.smarowanie, szerokie ogumienie, stan bdb, 28.500 zł, gm.Trzebieszów. 518-539-415.

PRASA rolująca Sipma (2005) siatka, sznurek, garażowana, 34.500 zł, gm.Wola Mysłowska, woj.lubelskie. 660-391-614.

PRASA rolująca Sipma Z279/1 (2004) szerokie koła, siatka, 35.000 zł, gm.Korycin. 695-759-085.

PRASA rolująca Welger RP200, rotor, noże, 2sznurki, c.smarowanie, 24.900 zł, gm.Sztabin. 662-978-638.

PRASA Welger 41, 3.000 zł, gm.Krynki. (85)722-86-66.

PRASA zwijająca Metalfahr, stan bdb, 25.000 zł, ok.Sejn. 697-903-065.

PRZEDPŁUŻKI do pługu Lemken, 1.000 zł, gm.Rutki. 511-104-196.

PRZEKŁADNIA do ciągnika do agregatu prądotwórczego, 1.000 zł, gm.Szepietowo. 608-628-815.

PRZEKŁADNIA do rozrzutnika, stary typ, 400 zł, gm.Tykocin. (85)718-15-02.

PRZENOŚNIK ślimakowy do zboża, 1.500 zł, gm.Wys.Maz. (86)275-30-36.

PRZENOŚNIK ślimakowy do zboża, dł.4,5m, 1.300 zł, ok.Augustowa. 605-109-232 po 16.

PRZENOŚNIK ślimakowy do zboża, dł.5m, stan bdb, 1.500 zł, Wys-Maz. 504-113-037.

PRZENOŚNIK ślimakowy Świder (2005) 1.800 zł, ok.Zambrowa. 605-655-714.

PRZENOŚNIK ślimakowy, śr.20cm, dł.5m, gm.Zambrów, 2.000 zł. (86)270-52-75.

PRZENOŚNIK taśmowy, 7m, 2.500 zł, Siemiatycze. 507-610-680.

PRZEPOMPOWNIA do gnojowicy, 4.500 zł, ok.Sejn. 785-227-870.

PRZETRZĄSACZO-ZGRABIARKA karuzelowa MESKO, 3.500 zł, Augustów. 602-391-438.

PRZETRZĄSACZO-ZGRABIARKA Mesco (2007) 4.500 zł, gm.Poświętne. 501-571-650.

PRZETRZĄSACZO-ZGRABIARKA Mesko (2006) 5.000 zł, Kulesze Kościelne. (86)476-38-05.

PRZETRZĄSACZO-ZGRABIARKA Mesko (2007) 5.000 zł, Kulesze Kośc. 609-968-074.

PRZETRZĄSACZO-ZGRABIARKA Mesko Rol (2005) 5.300 zł, gm.Szepietowo. 503-475-601.

PRZETRZĄSACZO-ZGRABIARKA Mesko, 4.000 zł, Kobylin-Borzymy. 788-240-143.

PRZETRZĄSACZO-ZGRABIARKA VII, 500 zł, Krypno. 513-207-625.

PRZETRZĄSACZO-ZGRABIARKA wicher, 7-gwiazdowa, 1.000 zł, Kulesze Kościelne. (86)476-38-05.

PRZETRZĄSACZO-ZGRABIARKA, 5-gwiazdowa, 1.000 zł, ok.Sejn. 514-264-837.

PRZETRZĄSARKO-ZGARABIARKA, 1.000 zł, gm.Śniadowo. 728-195-952.

PRZEWRACARKA 2-karuzelowa, 550 zł, ok.Zambrowa. 886-520-811.

PRZEWRACARKA 4-gwiazdowa, hydrauliczna, z wałkiem, stan bdb, 5.100 zł, Klukowo. 515-623-805.

PRZEWRACARKA 5-gwiazdowa, 500 zł, gm.Klukowo. 607-315-629.

PRZEWRACARKA 6-gwiazdowa, hydraulicznie składana, stan bdb, 6.900 zł, ok.Łap. (85)715-38-98.

PRZEWRACARKA 6-gwiazdowa, Niemayer (2000) 12.000 zł, Łomża. 501-262-318.

PRZEWRACARKA Claas 4.5-5.5m, do małego remontu lub hydraliczną, ok.Augustowa. 698-589-289.

PRZEWRACARKA Deutz Fahr, 6-gwiazdowa, szerokie opony, hydraulicznie składana, 9.000 zł, gm.Bargłów. 607-353-456

**PRZEW

PRZYCZEPA do przewozu trzody i bydła, 1-osiowa, ciągnikowa, 2.200 zł, Suwałki. 603-458-445.

PRZYCZEPA do przewozu zwierząt 2-osiowa, 3.500 zł. Sokoły. 502-647-033.

PRZYCZEPA do przewozu zwierząt, dmc 1.200 kg, stan bdb, nie zarejestrowana, 4.000 zł, ok.Suwałk. 507-842-995.

PRZYCZEPA do sianokiszonki Bergman (1993) 8t SLT2104, tandem, 31-noży, wysokie borty, stan bdb, 18.500 zł, Stawiski. 692-052-511.

PRZYCZEPA do sianokiszonki Krone 500 Turbo (1988) 21.500 zł, Łomża. (86)219-84-86.

PRZYCZEPA do sianokiszonki Krone 5003, tandem, noże, wałki, stan bdb, 11.000 zł, Stawiski. 698-289-157.

PRZYCZEPA do sianokiszonki Strautmann, 8t, tandem, hydrauliczny napęd taśmy, c.smarowanie, 20.000 zł, ok.Sejn. 782-340-921.

PRZYCZEPA do zboża, 12t, wywrotka, 9.000 zł, gm.Bielsk Podlaski. 515-072-413.

PRZYCZEPA HL (1988) 4.000 zł, Kobylin Borzymy. 608-693-041.

PRZYCZEPA HL 8011, wywrotka, stan bdb, 13.500 zł, Łapy. 513-391-049.

PRZYCZEPA HL, 8 t, 20.000 zł, gm.Nowe Piekuty. (86)476-17-24, 504-182-085.

PRZYCZEPA jednoosiowa, 3,5t, ślimak do zboża 5m, 5.500 zł, Brańsk. 511-668-663 po 16.00.

PRZYCZEPA niskopodwoziowa (1988) stan bdb, zarejestrowana, 11.000 zł, Sztabin. 609-572-640.

PRZYCZEPA niskopodwoziowa, 2-osiowa, najazdy, 12.500 zł, Sztabin. 500-767-670 po 20.

PRZYCZEPA niskopodwoziowa, 8t, Suwałki, 7.500 zł. 882-748-592.

PRZYCZEPA platforma, 7x2,5m, na bliźniakach, 4.600 zł, gm.Sztabin. 501-653-850.

PRZYCZEPA rolnicza D47, 3-stronny wywrot, 6.500 zł, gm.szczuczyn. (86)272-54-80.

PRZYCZEPA rosyjska, 11t, 19.000 zł, Kulesze Kośc. 609-968-074.

PRZYCZEPA rosyjska, 11t, stan bdb, 20.000 zł, Kulesze Kośc. (86)476-38-05.

PRZYCZEPA samozbierająca Claas 330S, 8t, rotor, łamany dyszel, 9.000 zł, Zambrów. 664-816-003.

PRZYCZEPA samozbierająca Claas 335S, hamulce powietrzne, rotor, noże, stan bdb, 24.000 zł, Bargłów. 607-353-456.

PRZYCZEPA samozbierająca Claas 440, sterowanie, panel, szerokie koła, pneumatyka, 22.500 zł, Zambrów. 725-010-348.

PRZYCZEPA samozbierająca Claas 445S (1991) 9t, rotor, st.bdb, 26.000 zł, Rajgród. 600-940-583.

PRZYCZEPA samozbierająca DF, 8t, pełna hydraulika, 11.500 zł, gm.Kolno. 666-097-421.

PRZYCZEPA samozbierająca DF, 8t, stan bdb, 14.800 zł, ok.Augustowa. 510-805-250.

PRZYCZEPA samozbierająca do siana, garażowana, 4.000 zł, ok.Augustowa. 510-446-692.

PRZYCZEPA samozbierająca do sianokiszonki na tandemie, noże, rotor, 7.900 zł, gm.Poświętne. 660-251-660.

PRZYCZEPA samozbierająca do zielonek, 5.200 zł, ok.Suchowoli. 505-365-643.

PRZYCZEPA samozbierająca Krone HSL2503 (1989) stan bdb, 6.000zł lub zamiana na ładowacz cyklop, gm.Kołaki. (85)270-34-26.

PRZYCZEPA samozbierająca Krone Titan 6,36GD, noże, rotor, szerokie ogumienie, stan bdb, 33.000 zł, gm.Bargłów. 607-353-456.

PRZYCZEPA samozbierająca Krone, rotor, noże, 14.800 zł, gm.Poświętne. 508-138-329.

PRZYCZEPA samozbierająca Kuhn T055, stan bdb, 2.800 zł, Siemiatycze. (85)655-45-76.

PRZYCZEPA samozbierająca Kunh, do zielonki, 5.000 zł, lub zamiana na przyczepę wywrotkę, z dopłatą, ok.Łap. 696-265-172.

PRZYCZEPA samozbierająca Law 345, lekko uszkodzona, 10.500 zł, gm.Jaświły. 607-678-983.

PRZYCZEPA samozbierająca Mengele Super Garant 538/2, 10t, podwyższana, szerokie ogumienie, 29.000zł,gm.Rutki. 506-703-663, (86)475-38-18 po 19.

PRZYCZEPA samozbierająca Mengele Super Garant 540/2, 10t, aparat sterowniczy, 21.000 zł, ok.Dąbrowy B-stockiej. 500-043-927.

PRZYCZEPA samozbierająca Mengele, 360 Quadro, 8t, podwyższana, rotor, wałki, szerokie ogumienie, stan bdb, 19.500zł, gm.Stawiski. 602-292-210.

PRZYCZEPA samozbierająca polska, sztywna, stan bdb, 2.100 zł, gm.Zabłudów. (85)717-01-55.

PRZYCZEPA samozbierająca Pottinger euro profi 2 (2003) siewnik nawozowy Amazone ZA-M1200, 18-24m, garażowany, od 17.500zł-120.000zł, gm.Wizna. 509-903-484.

PRZYCZEPA samozbierająca Sipma III, 2.500 zł, ok.Zambrowa. (86)270-51-69 po 20.

PRZYCZEPA samozbierająca T055 (1992) stan bdb, 3.500 zł, gm.Nowe Piekuty. 603-675-876.

PRZYCZEPA samozbierająca T-055 Kunów, garażowana, mało używana, 5.500 zł, ok.Olecka. 606-903-227.

PRZYCZEPA samozbierająca T055, stan bdb, 5.500 zł, gm.Kołaki. 500-076-997.

PRZYCZEPA samozbierająca T055/6 (1995) 4.500 zł, Kobylin Borzymy. 608-377-028.

PRZYCZEPA samozbierająca T10/2, 2.800 zł, ok.Siemiatycz. 880-097-367.

PRZYCZEPA samozbierająca T072, garażowana, 3.800 zł, ok.Augustowa. 661-361-861.

PRZYCZEPA samozbierająca, lwł, 5.000 zł, ok.Łap. 512-105-309.

PRZYCZEPA samozbierająca, Pottinger, Stilo Profi, długa, wysoka, 34 noże, łamany dyszel, 14.900 zł, Ostrów Maz. 888-627-470.

PRZYCZEPA samozbierająca, Pottinger, tandem, wałki, rotor, 8.000 zł, Augustów. 515-470-135.

PRZYCZEPA samozbierająca, sadzarka, kopaczka, zgrabiarka, dmuchawa do siana, 6.000 zł/kpl, gm.Dobrzyniewo. 722-047-205.

PRZYCZEPA samozbierająca, stan db, 3.500 zł, gm.Choroszcz. 606-115-579.

PRZYCZEPA samozbierająca z kosiarką, ładowność 3t, mało uzywana, 25.000 zł, gm.zambrów. 666-537-865.

PRZYCZEPA Sanok D47, 3-stronny wywrot, nowa podłoga, stan bdb, 8.500 zł, Zambrów. 793-444-529.

PRZYCZEPA sztywna 6t, niemiecka, 7.200 zł, Węgorzewo. 508-721-606.

PRZYCZEPA sztywna D50, 6t, st.db, 4.500 zł, gm.Kołaki Kośc. 660-708-603.

PRZYCZEPA sztywna, 3,5t, stan bdb, 2.500 zł, Szepietowo. 517-414-049.

PRZYCZEPA sztywna, 3.000 zł, Jeżewo. (85)714-03-17.

PRZYCZEPA sztywna, 4.000 zł, gm.Piątnica. 512-308-146.

PRZYCZEPA sztywna, 4t, st.bdb, 3.500 zł, gm.Sokoły. 512-971-643.

PRZYCZEPA sztywna, 6t (1989) stan bdb, 6.000 zł, gm.Zambrów. 513-093-446.

PRZYCZEPA sztywna, koła 20", 2.800 zł, Grodzisk. 796-821-488.

PRZYCZEPA wywrotka 4t, stan db, 4.000 zł, gm.Bargłów Koscielny. 607-770-081.

PRZYCZEPA wywrotka 6t, podwójne borty, stan bdb, 10.500 zł, Szepietowo. 508-585-394.

PRZYCZEPA wywrotka Autosan D732, 4t, 7.500 zł, gm.Sejny. 513-487-778.

PRZYCZEPA wywrotka Autosan D83-01, 10t, 13.000 zł, gm.Juchnowiec. 509-961-750.

PRZYCZEPA wywrotka D47, 4,5 t, 3-stronny wywrot, stan db, 9.500 zł, Jedwabne. 608-819-033.

PRZYCZEPA wywrotka D47A, 4,5t, oryginał, 12.000 zł, Juchnowiec. 500-215-429.

PRZYCZEPA wywrotka D47B Autosan, lwł, oryginał, stan bdb, 11.500 zł, gm.Czyżew. 535-529-094.

PRZYCZEPA wywrotka D47B, oryginał, lwł, st.bdb, 11.500 zł, Czyżew. 535-329-094.

PRZYCZEPA wywrotka D55 6-tonowa, 12.000 zł, gm.Czyżew. 604-849-488.

PRZYCZEPA- wywrotka D55, 6t (1990) 13.200 zł, gm.Kulesze. 692-660-741, (86)476-32-06.

PRZYCZEPA wywrotka D55-D732, stan bdb, 7.900 zł, Szepietowo. 507-960-008.

PRZYCZEPA wywrotka Krone, wywrot do tyłu, automatyczna tylna klapa, 8.000 zł, Kulesze Kośc. 501-261-737.

PRZYCZEPA wywrotka typu HL, 8t, gm.Raczki, 12.000 zł. 600-703-842.

PRZYCZEPA wywrotka, 10t, 12.000 zł, gm.Jaświły. 667-080-208.

PRZYCZEPA wywrotka, 12,5t, 14.000 zł, st.bdb, lub zamiana na mniejszą, ok.Szepietowa. 609-406-080.

PRZYCZEPA wywrotka, 12,5t, stan bdb, 13.800 zł, lub zamienię na mniejszą, ok.Wys.Maz. 508-269-100.

PRZYCZEPA wywrotka, 1-osiowa, 4.200 zł, Mońki. 500-580-330.

PRZYCZEPA wywrotka, 1-osiowa, 4.5t (2011) 15.000 zł, gm.Jaświły. 506-834-519.

PRZYCZEPA wywrotka, 1-osiowa, 6t, 7.500 zł, Grajewo. 604-419-650.

PRZYCZEPA wywrotka, 1-osiowa, 6t, nowa skrzynia, 3-stronny wywrot, stan bdb, 7.000 zł, Kulesze Kośc. (86)476-38-20.

PRZYCZEPA wywrotka, 1-osiowa, 8t, 8.200 zł, Krzywe. 604-449-646.

PRZYCZEPA wywrotka, 1-osiowa, oryginał, 3-stronny wywrot, koła bliźniaki, 5.000 zł, ok.Suwałk. 513-845-154.

PRZYCZEPA wywrotka, 2szt, 4-8t, 6.000-8.000 zł, ok.Suwałk. 662-593-789.

PRZYCZEPA wywrotka, 2xborty nowe, 7t, 7.700 zł, gm.Zawady. 503-046-335.

PRZYCZEPA wywrotka, 3,5t, do remontu, 3.200 zł, ok.Rajgrodu. 885-027-984.

PRZYCZEPA wywrotka, 3-osiowa, 16t (1997) 16.000 zł, Sokółka. 505-267-407.

PRZYCZEPA wywrotka, 3-stronny wywrot, 4.5t, 7.300 zł, ok.Łomży. 724-212-409.

PRZYCZEPA wywrotka, 4,5t, 3-stronny wywrot, podwójne borty, 9.300 zł, Łomża. 517-508-222.

PRZYCZEPA wywrotka, 4,5t, 6.000 zł, gm.Jaświły. 694-294-042.

PRZYCZEPA wywrotka, 4,5t, zarejestrowana, małe koła, 1 tłok, piaskowana, malowana, 8.700 zł, ok.Poświętnego. (85)650-11-76, 513-980-385.

PRZYCZEPA wywrotka, 4,5t, koła 11", stan bdb, 8.300 zł, ok.Łomży. 695-322-161.

PRZYCZEPA wywrotka, 4t, niskie koła, stan bdb, 10.000 zł, ok.Olecko. 604-153-515.

PRZYCZEPA wywrotka, 6t, 5.300 zł, gm.Zawady. 503-046-335.

PRZYCZEPA wywrotka, 6t, nowe burty, 9.500 zł, gm.Andrzejewo. 695-777-366.

PRZYCZEPA wywrotka, 6t, podwójne burty, 10.400 zł, ok.Szepietowa. (86)476-08-89.

PRZYCZEPA wywrotka, 8t, 3-stronny wywrot, 8.800 zł, Łomża. 888-217-958.

PRZYCZEPA- wywrotka, na 1 tłok, 4.5t, koła 20", 8.000 zł, ok.Ciechanowca. 781-241-952.

PRZYCZEPA wywrotka, nowe podwójne borty, 7t, 7.900 zł, gm.Zawady. 503-046-335.

PRZYCZEPA wywrotka, stan bdb, 9.000 zł, gm.Bargłów Kośc. 660-748-247.

PRZYCZEPA zbierająca do siana Kunów, 5.200 zł, gm.Boguty Pianki. 608-638-916.

PRZYCZEPA, 11t, stan db, 6.000 zł, gm.Nowinka. 607-505-223.

PRZYCZEPA, 3-osiowa, 8.5m, zarejestrowana, 8.000 zł, gm.Kobylin-Borzymy. (86)476-44-56 po 20.

PRZYCZEPA, platforma tandem, 6,5x2,4, 6.500 zł, Sztabin. 604-213-643.

PRZYCZEPKA 1-osiowa ciągnikowa, stan db, 700 zł, gm.Wys.Maz. 723-578-528.

PRZYCZEPKA ciągnikowa 250x200x150cm, 3.200 zł lub zamiana na ule z pszczołami, gm.Trzcianne. 500-332-365.

PRZYCZEPKA ciągnikowa, 1-osiowa, do zwierząt, 1.000 zł, ok.Bielska. (85)730-37-41.

PRZYCZEPKA do przewozu koni, do ciągnika, 500 zł, gm.Przerośl. 508-779-042.

PRZYCZEPKA DW 47A, rolniczo-samochodowa (1998) wywrotka, 4.5t, 6.700 zł, gm.Węgorzewo. (87)427-38-27.

PRZYCZEPKA samochodowa do przewozu zwierząt, 2.200 zł, gm.Piątnica. 512-786-842.

PRZYCZEPKA samochodowa, 160x110 cm, z klatką do przewozu zwierząt, zarejestrowana, 1.450 zł, ok.Olecka. 516-673-836.

PRZYCZEPKA zbierająca jugosłowianka do zielonki, stan db, 3.200 zł, ok.Wys.Maz. 508-269-100.

PRZYSTAWKA do kukurydzy od kombajnu zbożowego MF, 1.000 zł, Zambrów. 664-816-003.

RAMA do bron, hydraulicznie rozkładana, 9 polowa, zawieszana, 3.800 zł, Mikołajki. 609-955-855.

RAMA na lawetę do bel, dł.7m, resory, koła bliźniaki, 3.200 zł, ok.B-stoku. 791-971-741.

RAMA od kultywatora, 220 zł, ok.Suwałk. (87)569-35-07.

RĘBAK do gałęzi ciągnikowy, 7.400 zł, Sokółka. 600-518-077.

RĘBAK do gałęzi do ciągnika, niemiecki, 7.500 zł, Sokółka. 507-275-225.

RĘBAK do gałęzi spalinowy, grubość cięcia 12cm, 7.500 zł, ok.Białegostoku. 663-470-823.

RĘBAK do gałęzi, ciągnikowy, średnica 18cm, 14.000 zł, Biała Podlaska. 508-333-178.

RĘBAK do gałęzi, doczepiany do ciągnika, dł. zrąbków 10cm, śr.8cm, 6.100 zł, ok.Dąbrowa Biał. 695-118-703.

RĘBAK do gałęzi, przyczepiany do ciągnika, 4.400 zł, ok.Janowa. 505-447-908.

RORZUTNIK 7 t, 7.000 zł, gm.Drohiczyn. 723-492-053.

ROZBIJAK Bąk, silnik 7.5kW, 900 zł, Andrzejewo. 664-883-202.

ROZBIJAK do siana Kuhn, szer.5m, 2.600 zł, Sokoły. 608-114-679.

ROZBIJAK do siana, 2-gwiazdowy, polski, 600 zł, ok.Łap. 509-255-017.

ROZBIJAK do siana, 400 zł, gm.Suchowola. 694-530-520.

ROZBIJAK Kuhn GF5001 HM (2005) najnowszy model, 7.800 zł, gm.Czyżew. 516-361-195.

ROZBIJAK pokosów 2-gwiazdowy, 650 zł, ok.Sejn. 885-129-840.

ROZBIJAK pokosów DF, 4-gwiazdowy, 3.100 zł, gm.Łomża. 662-576-566.

ROZBIJAK pokosów Fahr, szer.4,5m, rozkładany ręcznie, 2.500 zł, ok.Bielska Podlaskiego. 728-969-601.

ROZBIJAK pokosów Fella TH520, 4-gwiazdowy, ciągany, 3.200 zł, gm.Szudziałowo. 725-410-831.

ROZBIJAK pokosów hydrauliczny IV, stan bdb, 5.500 zł, lub zamienię na VI, gm.Klukowo. 694-771-504.

ROZBIJAK pokosów, 3.200 zł, ok.Augustowa. 509-100-850.

ROZBIJAK pokosów, 4-gwiazdowy, szer.4,5m, 2.000 zł, ok.Korycina. (85)721-93-90.

ROZDRABNIACZ bijakowy, 11KW, stan bdb, 2.000 zł, gm.Raczki. 509-093-599.

ROZRUSZNIK oryginalny do Zetora 7441, używany przez 5 miesięcy, 350 zł, gm.Kołaki. (85)270-34-26.

ROZRZUTNIK (1994) 1-osiowy, 3,5t, stan bdb, 9.000 zł, ok.Sejn. 721-595-786.

ROZRZUTNIK 10t, tandem, 8.500 zł, gm.Raczki. 502-296-067.

ROZRZUTNIK 1-osiowy Agromet Brzeg, nowe łańcuchy, 3.000 zł, Czyżew. 781-256-520.

ROZRZUTNIK 1-osiowy Czarna Białostocka, sprawny, hamulce, wałek WOM, burta tylna, światła, 4.600 zł, ok.Suwałk. 515-897-824.

ROZRZUTNIK 1-osiowy Czarna Białostocka, st.bdb, 5.500 zł, gm.Janów. 500-334-139.

ROZRZUTNIK 1-osiowy Dobre Miasto, oryginał, 3.200 zł, gm.Jedwabne. 503-522-545.

ROZRZUTNIK 1-osiowy rosyjski, stan bdb, 3.500 zł, gm.Śniadowo. (86)473-86-60.

ROZRZUTNIK 1-osiowy, nadstawy, 3,5t, 5.500 zł, ok.Zambrowa. (86)211-60-33.

ROZRZUTNIK 1-osiowy, nadstawy, 8t, 16.500 zł, ok.Zambrowa. (86)211-60-33.

ROZRZUTNIK 1-osiowy, szerokie ogumienie, nadstawki, 6.500 zł, gm.Bargłów Kościelny. 501-180-953.

ROZRZUTNIK 2-osiowy (1987) stan bdb, 4.300 zł, gm. Klukowo. 506-348-031.

ROZRZUTNIK 2-osiowy Czarna B-cka, mało używany, stan bdb, 7.200 zł, Mońki. 515-942-587.

ROZRZUTNIK 2-osiowy Czarna B-cka, stan bdb, 6.500 zł, ok.Grabowa. 887-931-094.

ROZRZUTNIK 2-osiowy Czarna Białostocka (1989) nadstwaki do kukurydzy, stan bdb, lwł, 7.000 zł, gm.Wizna. 514-214-549.

ROZRZUTNIK 2-osiowy Czarna B-stocka, st.db, 4.000 zł, ok.Zambrowa. (86)271-72-75.

ROZRZUTNIK 2-osiowy na resorach, wymieniona blacha na dnie, borty dobre, 4.700 zł, Wizna. (86)219-63-06.

ROZRZUTNIK 2-osiowy, 4 łańcuchy, 2 kolce, resory, gm.Łomża, 5.500 zł. 602-221-858.

ROZRZUTNIK 2-osiowy, mało używany, st.bdb, 8.500 zł, ok.Czyżewa. 517-724-135.

ROZRZUTNIK 2-osiowy, na jedną taśmę, st.bdb, 3.700 zł, ok.Zambrowa. (86)476-84-33.

ROZRZUTNIK 2-osiowy, po kapitalnym remoncie, 6.300 zł, gm.Jedwabne. (86)217-85-46, 509-191-014.

ROZRZUTNIK Czarna Biał, 1-osiowy, 3.000 zł, gm.Piątnica. 512-308-146.

ROZRZUTNIK Czarna B-stocka, części, 10-300 zł, Brańsk. 669-700-773.

ROZRZUTNIK do zwózki kukurydzy, tandem, 17.500 zł. 602-605-381..

ROZRZUTNIK Fortschritt 10t , 16.500 zł, ok.Gołdapi. 501-613-461.

ROZRZUTNIK Fortschritt, 10t, 22.000 zł, gm.Łomża. 513-072-260.

ROZRZUTNIK Fortschritt, nadstawki do kukurydzy, stan bdb, 23.500 zł, gm.Czyżew. 501-047-203.

ROZRZUTNIK Gilbert, 10t, stan bdb, szerokie koła, nadstawki, 22.900 zł, ok.Stawisk. 512-439-023.

ROZRZUTNIK jednoosiowy 3,5t Czarna Białostocka, stan bdb, 4.200 zł, gm.Jasionówka. 502-433-205.

ROZRZUTNIK obornika (1995) 10t, resorowy, tandem, zaczep, pełna hydraulika, 23.500 zł, gm.Grodzisk. 694-735-081.

ROZRZUTNIK obornika 11t, nadstawki do kukurydzy, 11.000 zł, gm.Grajewo. 605-997-965.

ROZRZUTNIK obornika 1-osiowy Bergman, 7t, 5.700 zł, Zambrów. 797-680-939.

ROZRZUTNIK obornika 1-osiowy Dobre Miasto, 3.800 zł, Augustów. 695-995-521.

ROZRZUTNIK obornika 1-osiowy, 3.000 zł, gm.Szumowo. 697-551-202.

ROZRZUTNIK obornika 1-osiowy, 4.5t, 5.000 zł, ok.Suwałk. 512-089-717.

ROZRZUTNIK obornika 1-osiowy, francuski, 6-8t, 13.000 zł, gm.Szepietowo. 609-306-941.

ROZRZUTNIK obornika 1-osiowy, polski, 3.500 zł, gm.Grabowo. 508-076-781.

ROZRZUTNIK obornika 1-osiowy, rosyjski, stan bdb, 2.500 zł, ok.Łomży. (86)472-00-50.

ROZRZUTNIK obornika 1-osiowy, st.bdb, 6.000 zł, gm.Krypno. (85)716-92-18.

ROZRZUTNIK obornika 1-osiowy, stan bdb, 4.000 zł, gm.Janów. 516-026-263.

ROZRZUTNIK obornika 1-osiowy, stan db, na piły, 4.500 zł, ok.Wys.Maz. 798-938-720.

ROZRZUTNIK obornika 2-osiowy Czarna Białostocka, mało używany, oryginał, 7.800 zł, Brańsk. 511-668-663 po 16.00.

ROZRZUTNIK obornika 2-osiowy Czarna Białostocka, mało używany, oryginał, 7.800 zł, Brańsk. 511-668-663 po 16.00.

ROZRZUTNIK obornika 2-osiowy Czarna B-stocka, oryginalny (1989) 5.100 zł, ok.Jedwabnego. (86)215-02-75.

ROZRZUTNIK obornika 2-osiowy Czarna B-stocka, stan db, 4.500 zł, gm.Suchowola. (85)712-45-51.

ROZRZUTNIK obornika 2-osiowy, Czarna Białostocka, stan bdb, 6.400 zł, gm.Janów. 511-031-897.

ROZRZUTNIK obornika 2-osiowy, na 2 taśmy, sprawny technicznie, 3.200 zł, Zambrów. 506-740-783.

ROZRZUTNIK obornika 2-osiowy, na resorach, nadstawki do kukurydzy, 5.500 zł, ok.Grajewa. (86)273-81-55.

ROZRZUTNIK obornika 2-osiowy, na resorze, borty do kukurydzy, 6.200 zł, gm.Janów. 516-026-263.

ROZRZUTNIK obornika 2-osiowy, nowe borty, nadstawki do kukurydzy, 7.500 zł, gm.Poświętne. (85)650-19-64.

ROZRZUTNIK obornika 2-osiowy, nowy typ, lwł, na piły, zielony, 6.000 zł, ok.Stawisk. (86)279-05-14.

ROZRZUTNIK obornika 2-osiowy, nowy typ, mało używany, stan bdb, 6.500 zł, gm.Jedwabne. 516-852-187.

ROZRZUTNIK obornika 2-osiowy, sprawny technicznie, 3.000 zł, Zambrów. 506-740-783.

ROZRZUTNIK obornika 2-osiowy, st.bdb, po kap.remoncie, 6.500 zł, woj.mazowieckie, gm.Jabłonna Lacka. 511-745-203.

ROZRZUTNIK obornika 7 t (2005) pionowe wałki, 20.000 zł, gm.Puńsk. 506-227-780.

ROZRZUTNIK obornika 7t, 3-wałki, hydrauliczny posuw, 14.000 zł, Sokoły. 608-114-679.

ROZRZUTNIK obornika Brochard, 2szt, 10-13t, wały pionowe, jedna oś, stan bdb, 26.000-40.000 zł, Łapy. 504-985-278.

ROZRZUTNIK obornika Czarna B-cka, 2-osiowy (1987) stan bdb, 5.500 zł, ok.Ciechanowca. 607-312-624.

ROZRZUTNIK obornika Czarna B-cka, w oryginale, 5.500 zł, ok.Suwałk. 504-810-315.

ROZRZUTNIK obornika Czarna Białostocka (1988) 1-osiowy, stan db, 4.700 zł, ok.Wys.Maz. 693-102-318.

ROZRZUTNIK obornika Czarna Białostocka, 1,2-osiowy, 2szt, 3.000-6.000 zł, gm.Kołaki. 500-076-997.

ROZRZUTNIK obornika Czarna Białostocka, 1-osiowy, 2.200 zł, gm.Kolno. 515-923-087.

ROZRZUTNIK obornika Czarna Białostocka, 1-osiowy, 4.700 zł, ok.Czyżewa. 511-221-334.

ROZRZUTNIK obornika Czarna Białostocka, 1-osiowy, stan db, 4.800 zł, gm.Juchnowiec. 500-215-429.

ROZRZUTNIK OBORNIKA Czarna Białostocka, 2-osiowy, nadstawki do kukurydzy, stan db, 5.800 zł, ok.Grajewa. 505-358-046.

ROZRZUTNIK obornika Czarna Białostocka, wyższe borty, dwie taśmy w oryginale, 6.000 zł, ok.Sokół. 510-577-719.

ROZRZUTNIK obornika Czarna B-stocka (2006) nadstawki do kukurydzy, 22.000 zł, gm.Sidra. 509-406-726.

ROZRZUTNIK obornika Czarna B-stocka, 1-osiowy, 5.500 zł, gm.Augustów. 665-499-227.

ROZRZUTNIK obornika Dobre Miasto, 1-osiowy, stan db, 3.400 zł, gm.Janów. 511-031-897.

ROZRZUTNIK obornika Dobre Miasto, 3,5t, nadstawki, gm.Zambrów, 3.000 zł. 600-983-721.

ROZRZUTNIK obornika Duchne, 7t, 13.000 zł, Zambrów. 510-751-629.

ROZRZUTNIK obornika Fortschritt T088 na tandemie, 10 t, 18.000 zł, Kulesze Kośc. 665-500-620.

ROZRZUTNIK obornika Fortschritt, 12-tonowy, 16.000 zł, gm. Bargłów. 601-921-659.

ROZRZUTNIK obornika Fortschritt, 14.500 zł. 602-780-863.

ROZRZUTNIK obornika Fortschritt, stan bdb, 19.000 zł, Szepietowo. 721-400-237.

ROZRZUTNIK obornika Heywang, 7 t, zastawa hydrauliczna, 3 wałki poziome, 13.500 zł, gm. Zambrów. 602-347-456.

ROZRZUTNIK obornika Krone, 5t, nowy aparat, 7.500 zł, gm.Grodzisk. 608-072-341.

ROZRZUTNIK obornika Legrand, 8t, st.bdb, 14.000 zł, gm.Brańsk. 608-093-273.

ROZRZUTNIK obornika Maitre (1995) 8-tonowy, 17.500 zł. 607-354-196.

ROZRZUTNIK obornika T088 na tandemie, 12 t, 14.000 zł. Augustów. 695-995-521.

ROZRZUTNIK obornika zachodni, 10 t, nie używany, 46.800 zł, Sejny. 504-187-380.

ROZRZUTNIK obornika, 12t, tandem, 2 taśmy, st.bdb, 17.000 zł, gm.Boguty. 692-482-777.

ROZRZUTNIK obornika, 1-osiowy, 3.5t, 4.000 zł, lub zamienię na wywrotkę, może być do remontu, gm.Poświętne. 512-439-911.

ROZRZUTNIK obornika, 1-osiowy, 3-tonowy, 2.500 zł, Kobylin Borzymy. 608-377-028.

ROZRZUTNIK obornika, 1-osiowy, 4.000 zł, Kobylin. 698-131-221.

ROZRZUTNIK obornika, 1-osiowy, 4.200 zł, gm.Sokoły. (86)476-43-09.

ROZRZUTNIK obornika, 1-osiowy, 4-tonowy, stan bdb, mało używany, 5.80 zł. 888-659-791 po 17.

ROZRZUTNIK obornika, 1-osiowy, Czarna Białostocka, oryginał, 3.700 zł, ok.Jedwabnego. 660-529-185.

ROZRZUTNIK obornika, 1-osiowy, polski, mało używany, 3.200 zł. (86)273-31-47.

ROZRZUTNIK obornika, 1-osiowy, stan bdb, 3.500 zł, ok.Grajewa. (86)273-86-49.

ROZRZUTNIK obornika, 1-osiowy, stan bdb, 4.000 zł, ok.Suwałk. 605-789-741.

ROZRZUTNIK obornika, 1-osiowy, stan bdb, 4.500zł lub zamienię na prasę belującą pasową polską, Andrzejewo. 787-370-356.

ROZRZUTNIK obornika, 1-osiowy, stan db, koła 10", 2.500 zł, Wizna. 512-824-741.

ROZRZUTNIK obornika, 2-osiowy (2004) 5t, nadstawki do kukurydzy, 11.500 zł, lub zamiana na bydło, konie, gm.Krasnopol. 604-591-060.

ROZRZUTNIK obornika, 2-osiowy Czarna Białostocka, 3.600 zł, gm.Czyżew. (86)477-10-62.

ROZRZUTNIK obornika, 2-osiowy Czarna Białostocka, 4.000 zł, gm.Kulesze Kościelne. (86)476-32-08.

ROZRZUTNIK obornika, 2-osiowy, 4.000 zł, gm.Siemiatycze. (85)655-30-74.

ROZRZUTNIK obornika, 2-osiowy, 4.800 zł lub zamiana, ok.Łap. 501-581-306.

ROZRZUTNIK obornika, 2-osiowy, borty do kukurydzy, 5.700 zł, ok.Augustowa. 692-409-307.

ROZRZUTNIK obornika, 2-osiowy, burty do kukurydzy, 8.000 zł, Siemiatycze. 505-098-880.

ROZRZUTNIK obornika, 2-osiowy, jedna taśma, 5.800 zł, gm.Świętajno. (87)562-54-74.

ROZRZUTNIK obornika, 2-osiowy, mało używany, 10.200 zł, Białystok. 601-320-381.

ROZRZUTNIK obornika, 2-osiowy, mało używany, 10.300 zł, Juchnowiec. 666-045-813.

ROZRZUTNIK obornika, 2-osiowy, na resorach, I wł, garażowany, stan bdb, 5.500 zł, gm.Klukowo. 697-774-638.

ROZRZUTNIK obornika, 2-osiowy, nowy typ, zielony, 6.000 zł, ok.Grajewa. 518-442-235.

ROZRZUTNIK obornika, 2-osiowy, oryginał, 10.300 zł, Łomża. 512-205-918.

ROZRZUTNIK obornika, 2-osiowy, po kapitalnym remoncie, 5.000 zł, ok.Zawad. (85)714-02-02.

ROZRZUTNIK obornika, 2-osiowy, podwójne borty, 6.500 zł, ok.Brańska. 792-820-029.

ROZRZUTNIK obornika, 2-osiowy, resory, nowa podłoga i łańcuchy, 5.000 zł, Ełk. 602-361-219.

ROZRZUTNIK obornika, 2-osiowy, stan bdb, 4.300 zł, gm.Nur. 501-740-540.

ROZRZUTNIK obornika, 2szt, 7t-10t, tandem, 9.500 zł/szt, gm.Brańsk. 698-303-836.

ROZRZUTNIK obornika, 3,5t, 3.000 zł, ok.Klukowo. 508-549-045.

ROZRZUTNIK obornika, 4,5t, mało używany, 10.200 zł, Turośń Kośc. 691-263-722.

ROZRZUTNIK obornika, 4.000 zł, gm.Kobylin. 698-335-474.

ROZRZUTNIK obornika, 6t, wałki pionowe, do remontu, 8.500 zł, Stawiski. 512-822-923.

ROZRZUTNIK obornika, 7t, 8.000 zł, gm.Andrzejewo. 792-367-290.

ROZRZUTNIK obornika, 7t, hydrauliczna klapa, nowe borty, st.bdb, 13.000 zł, gm.Boguty. 510-403-419.

ROZRZUTNIK obornika, 7t, szerokie opony, st.bdb, 11.000 zł, gm.Brańsk. 608-093-273.

ROZRZUTNIK obornika, Czarna Białostocka, stan bdb, 4.000 zł, gm.Rutki. (86)270-20-22.

ROZRZUTNIK obornika, dwuosiowy, 4.700 zł, gm.Sterdyń, woj.mazowieckie. 668-493-438.

ROZRZUTNIK obornika, polski, 2-osiowy, 6.000 zł, Bargłów Kośc. (87)642-41-63, 697-122-637.

ROZRZUTNIK obornika, polski, stan db, 3.100 zł, ok.Zambrowa. (86)270-51-92, 660-447-958.

ROZRZUTNIK obornika, zachodni, 10 t, tandem, pionowe wałki, stan bdb, 22.000 zł, gm.Sokoły. 604-778-585.

ROZRZUTNIK, 1-osiowy Czarna Białostocka, zgrabiarka, 7-gwiazdowa, stan db, 1.200-3.600 zł/szt, gm.Jasionówka. (85)749-24-12.

ROZRZUTNIK, 1-osiowy Dobre Miasto, stan db, 2.800 zł, gm.Rutki. (86)276-47-15, 500-383-914.

ROZRZUTNIK, 1-osiowy, Czarna B-stocka, 4.200 zł. Zambrów, 697-370-150.

ROZRZUTNIK, 1-osiowy, stan bdb, 3.000 zł, gm.Łomża. 502-432-756.

ROZRZUTNIK, 1-osiowy, stan db, 6.000 zł, gm.Turośń Kościelna. 506-555-540.

ROZRZUTNIK, 2-osiowy Czarna Białostocka, 4t, 5.200 zł, ok.Łomży. 694-304-048.

ROZRZUTNIK, 2-osiowy, lwł, po remoncie, 4.500 zł, gm.Trzcianne. (85)738-58-01 po 20.00.

ROZRZUTNIK, 2-osiowy, piły, resory, stan db, 3.000 zł, gm.Przytuły. 517-741-814.

ROZRZUTNIK, 2-osiowy, stan bdb, 5.500 zł, gm.Szepietowo. (86)476-23-51.

ROZSIEWACZ do nawozów Amazone, 2.900 zł. 602-780-863.

ROZSIEWACZ do nawozów Kos, podnośnik +części, 500 zł, gm.Sejny. 697-309-159, 512-873-611.

ROZSIEWACZ do wapna Brzeg, taśma łańcuchowa, napęd, 3t, stan bdb, 8.000 zł, gm.Siemiatyc

SIECZKARNIA do kukurydzy Claas Jaguar 695SL (1990) 64.000 zł, gm.Przytuły. 505-975-221.
SIECZKARNIA do kukurydzy Claas Jaguar 70FF, 3-rzędowa, 23.000 zł, gm.Wąsosz. 784-751-421.
SIECZKARNIA do kukurydzy Claas Jaguar 80 SF, stan bdb, 16.000 zł. ok.B. Podl. 885-968-333.
SIECZKARNIA do kukurydzy Claas, 1-rzędowa, 1.700 zł, Suchowola. 798-799-010.
SIECZKARNIA do kukurydzy Deutz Fahr (1988) 4-rzędowa, gniotownik +dekoder metalu, 24.000 zł, gm.Bielsk Podlaski. (85)731-07-64.
SIECZKARNIA do kukurydzy DF, 1-rzędowa, st.bdb, 2.800 zł, ok.Brańska. 665-132-430.
SIECZKARNIA do kukurydzy Fahr, 1-rzędowa, st.bdb, 2.500 zł, gm.Bargłów Kośc. 507-214-574.
SIECZKARNIA do kukurydzy Fahr, 1-rzędowa, w całości lub na części, 1.500 zł, gm.Janów. 502-216-376.
SIECZKARNIA do kukurydzy jednorzędowa, polska, stan bdb, 3.400 zł, Raczki. 506-122-150
SIECZKARNIA do kukurydzy JF, ciągnikowa, 2-rzędowa, 7.500 zł, Bakałarzewo. 795-651-717.
SIECZKARNIA do kukurydzy Kemper, 1-rzędowa, 3.000 zł, gm.Zabłudów. (85)717-72-20.
SIECZKARNIA do kukurydzy Kemper, 1-rzędowa, stan bdb, 4.600 zł, ok.Brańska. 693-501-867.
SIECZKARNIA do kukurydzy Mengele 280, stan bdb, 4.000 zł, gm.Dąbrowa Białostocka. 514-578-595.
SIECZKARNIA do kukurydzy Mengele 350 turbo, stan bdb, 4.200 zł, gm.Wyszki. 517-759-519.
SIECZKARNIA do kukurydzy Mengele 4900, walce, napęd, 30.000 zł, gm.Grodzisk. 668-953-706.
SIECZKARNIA do kukurydzy Mengele Mamut, stan bdb, 61.000 zł, gm.Szepietowo. 668-661-132.
SIECZKARNIA do kukurydzy Mengele MB 300, stan db, 2.000 zł, gm.Łapy. 502-246-376.
SIECZKARNIA do kukurydzy MENGELE MB200, 1-rzędowa, 1.900 zł, ok.Suwałk. 798-914-606.
SIECZKARNIA do kukurydzy Mengele SH 25S 2-rzędowa na tuz i tył ciągnika, 12.000 zł, ok.Sejn. 697-903-065.
SIECZKARNIA do kukurydzy New Holland FX-450 (1996) stan bdb, 100.000 zł, gm.Krypno. 600-696-844.
SIECZKARNIA do kukurydzy Pottinger Max II, 1-rzędowa, stan bdb, 3.200 zł, ok.Gołdapi. 668-186-372.
SIECZKARNIA do kukurydzy Pottinger Mex II, gniotownik, 3.900 zł, Krypno. 691-152-578.
SIECZKARNIA do kukurydzy Pottinger Mex III, 1-rzędowa, 5.000 zł, gm.Puńsk. 663-092-076.
SIECZKARNIA do kukurydzy Pottinger Mex-Ok, stan bdb, 7.500 zł, gm.Jaświły. 518-143-532.
SIECZKARNIA do kukurydzy Pottinger, 1-rzędowa, sprawny, st.bdb, gm.Sejny, 5.000 zł. 603-062-983.
SIECZKARNIA do kukurydzy POTTINGER, 1-rzędowa, stan bdb, 3.000 zł, gm.Puńsk. 669-030-771.
SIECZKARNIA do kukurydzy Pottinger, 3.600 zł, ok.Lipska. 603-544-906.
SIECZKARNIA do kukurydzy PZ, 2.200 zł, gm.Gołdap. 609-253-899.
SIECZKARNIA do kukurydzy samobieżna 4-rzędowa, 12.500 zł, ok.Suwałk. 503-705-952.
SIECZKARNIA do kukurydzy, 1-rzędowa Mengele MB280, stan bdb, 3.800 zł, Sejny. 606-457-183.
SIECZKARNIA do kukurydzy, 1-rzędowa Pottinger Max IIS, stan bdb, 5.500 zł, Goniądz. 603-079-240.
SIECZKARNIA do kukurydzy, 1-rzędowa PZ, 2.500 zł, gm.Stawiski. 505-016-738.
SIECZKARNIA do kukurydzy, 1-rzędowa Z164 (2000) 2.500 zł, gm.Czyżew. (86)275-62-24.
SIECZKARNIA do kukurydzy, 1-rzędowa, Fahr, stan bdb, sprawna, 2.800 zł, gm.Bargłów. 507-214-574.
SIECZKARNIA do kukurydzy, 1-rzędowa, stan db, 2.500 zł, gm.Grabowo. 880-217-821.
SIECZKARNIA do kukurydzy, 2-rzędowa, podbierak do zielonek Pottinger, 9.000 zł, ok.Bielska Podlaskiego. 669-024-613.
SIECZKARNIA do kukurydzy, Claas 695SL (1991) gniotownik, detektor metalu, 24-noże, 69.000 zł, Boguty. 535-120-302.
SIECZKARNIA do kukurydzy, gniotownik, kółko, hydrauliczna rura, 2.400 zł, Kleszczele. 798-320-828.
SIECZKARNIA do kukurydzy, zielonek JD (1996) kemper 4,50m, st.bdb, 150.000 zł, ok.Suwałk. 500-262-609.
SIECZKARNIA do słomy, 500 zł, gm.Raczki. 696-344-480.
SIECZKARNIA do słomy, lata 70-te, stan db, 300 zł, ok.Bociek. (85)731-38-74, 668-515-064.
SIECZKARNIA do słomy, ręczna, 600 zł, ok.Moniek. 607-448-700.
SIECZKARNIA do słomy, siana, stacjonarna, stan bdb, 350 zł, gm.Sejny. 607-672-216.
SIECZKARNIA do trawy, słomy, z podbierakiem, Claas, 4.000 zł, gm.Dąbrowa Białostocka. 505-937-640.
SIECZKARNIA elektryczna do słomy, 1.000 zł, gm.Juchnowiec Kościelny. (085)874-69-30, 509-036-419.
SIECZKARNIA FS70 Claas, 3-rzędowa, 18.500 zł, Jeżewo. (85)714-03-17.
SIECZKARNIA J.Deere 5830 (1990) stan db. heder do trawy, 33.000 zł lub zamiana, gm.Mońki. (85)716-50-80.
SIECZKARNIA JD 6710 (1996) nowy gniotownik, stan bdb, 85.000 zł, gm.Kulesze. 697-471-365.
SIECZKARNIA JD-5460, nowe noże, gniotowniki, 24.000 zł, gm.Wys.Maz. (86)476-32-04.
SIECZKARNIA jednorzędowa do kukurydzy CLASS JAGUAR 25, stan bdb, 3.800 zł, ok.Grajewa. 505-358-046 po 16.
SIECZKARNIA Mengele 350, 2.500 zł, gm.Korycin. 695-759-085.
SIECZKARNIA na kolbę, 400 zł, Mońki. (85)716-53-23, 515-815-916.
SIECZKARNIA New Holland 1900, heder 4-rzędowy, 19.000 zł, ok.Siemiatycz. 512-341-343.
SIECZKARNIA New Holland 1900, przygotowana do sezonu, 23.000 zł, gm.Stary Lubotyń. 509-489-648.
SIECZKARNIA polowa, Foortschritt, 10.000 zł, ok.Orzysza. 721-055-163.
SIECZKARNIA polska do kukurydzy, 1-rzędowa, 4.500 zł, Ciechanowiec. (86)277-19-19.
SIECZKARNIA Pottinger GT, 1-rzędowa, 8.500 zł, ok.Łap. 661-014-826.
SIECZKARNIA Pottinger Mex II, 1-rzędowa, 4.000 zł, ok.Nowych Piekut. 600-568-404.
SIECZKARNIA Pottinger, 1-rzędowa, stan db, 2.000 zł, gm.Radziłów. 880-192-745.
SIECZKARNIA samobieżna Mengele III, 22.000 zł, lub zamienie na kombajn, ok.Suwałk. 501-492-216.
SIECZKARNIA samobieżna, 12.000 zł lub zamiana na bydło, ok.Suwałk. 509-857-134.
SIECZKARNIA samojezdna Claas Jaguar 70SF, 3-rzędowa, silnik Mercedes 6, stan bdb, 16.000 zł, gm.Poświętne. 515-481-947.
SIECZKARNIA z silnikiem elektrycznym i pasem, mało używana, 400 zł, ok.Białegostoku. 694-236-842.
SIECZKARNIA, 1-rzędowa Mengele MS280, 3.500 zł. 508-645-570.
SIECZKARNIA, 1-rzędowa Pottinger Mex OK, 7.500 zł, gm.Goniądz. 500-165-744.
SIECZKARNIA, 1-rzędowa Pottinger OK, 4.500 zł, gm.Boguty. 662-798-039.
SIECZKARNIA, 1-rzędowa Pottinger, Mengel, stan bdb, 4.500 zł, gm.Łapy. 792-057-406.
SIECZKARNIA, 200 zł, Dąbrowa B-stocka. (85)712-13-67.
SIEWNIK Amazone 600 kg, 2.700 zł, ok.Sokółki. 507-530-072.
SIEWNIK Amazone D7 Standard, szer.3m, stan bdb, 5.500 zł, gm.Janów. 511-195-442.
SIEWNIK Amazone D7, 3m, stan bdb, 6.900 zł, Suchowola. (85)716-16-65.
SIEWNIK Amazone, szer.3m, stan bdb, 7.500 zł, Łomża. 506-222-521.
SIEWNIK do kukurydzy Becker, 4-rzędowy, dozownik nawozów, 6.500 zł, ok.Kalinowa. (87)629-89-26.
SIEWNIK do kukurydzy Monosem, punktowy, pneumatyczny, 4-rzędowy, podwójna nowa rama, 9.000 zł, Zambrów. 602-347-456.
SIEWNIK do kukurydzy Monosen, pneumatyczny, 4-rzędowy, 5.000 zł, gm.Łyse (mazowieckie) (29)772-64-10.
SIEWNIK do nawozów Amazone, 1.200l, 5.300 zł, Zambrów. 510-751-629.
SIEWNIK do nawozów Amazone, 600kg, 2.100 zł, gm.Łapy. 513-391-049.
SIEWNIK do nawozów Amazone, 600l, st.bdb, 3.000 zł, gm.Goniądz. 518-839-218.
SIEWNIK do nawozów kos, 400 zł, gm.Trzcianne. 693-464-725.
SIEWNIK do nawozów Kos, stan bdb, 500 zł, ok.Brańska. 501-294-691.
SIEWNIK do nawozów Kuhn, 2-talerzowy, 3.000 zł, ok.Zambrowa. 889-434-053.
SIEWNIK do nawozów Kverneland, 1200kg, 2-tarcze rozsiewu, 7.000 zł, gm.Zambrów. 609-905-322.
SIEWNIK do nawozów Lejek (2006) stan bdb, 1.000 zł, ok.Czyżewa. 664-856-707.
SIEWNIK do nawozów Lejek, 400 zł, gm.Sokoły. (86)476-33-29.
SIEWNIK do nawozów Lejek, niemiecki, 500 zł, B.Podl. 505-780-200.
SIEWNIK do nawozów Motyl (2002) taśma gumowa, stan bdb, 1.500 zł, gm.Perlejewo. 504-539-499.
SIEWNIK do nawozów Sulki, ład.1200 kg, 4.500 zł. 607-354-196.
SIEWNIK do nawozów, 1.000 l, 2-talerzowy, 4.000 zł, ok.Ciechanowca. 508-972-364.
SIEWNIK do nawozów, 800kg, 1.500 zł, gm.Andrzejewo. 792-367-290.
SIEWNIK do nawozów, Amazone, 600kg, 3.500 zł. (85)716-55-08, po 18.
SIEWNIK do nazowóz Vicon, 4.000 zł, ok.Wys.Maz. (86)275-26-32.
SIEWNIK do zboża Polonez, talerzowy (2010) szer.3m, bogate wyposażenie, stan bdb, 18.000 zł, gm.Siemiatycze. 608-609-757.
SIEWNIK do zboża, Poznaniak, 5.000 zł, ok.Suwałk. (87)568-56-98 po 20.
SIEWNIK do zbożowy Amazone D8 Secial, szer.3m, 12.000 zł, gm.Narew. (85)681-51-22, 605-334-329.
SIEWNIK konny przerobiony na ciągnik, szer. 2,10, 1.100 zł, gm.Juchnowiec. (85)719-68-63.
SIEWNIK konny, 2szt, przystosowany do ciągnika, 500 zł/szt, Monki. 887-928-974.
SIEWNIK konny, 600 zł, gm.Sztabin. 783-524-164.
SIEWNIK konny, przerobiony na ciągnikowy, 500 zł, ok.Rutek. (86)270-14-90.
SIEWNIK konny, przerobiony na ciągnikowy, stan bdb, 500 zł, gm.Łapy. 511-216-140.
SIEWNIK Monosem, 6-rzędowy, do siania marchwi, słonecznika, kukurydzy, 3.000 zł, gm.Łomża. 502-432-756.
SIEWNIK nawozowy Amazone ZAF504, 600l, 2-talerze, 2szt, stan bdb, 3.000 zł, Stawiski. 692-052-511.
SIEWNIK nawozowy Motyl, przystawka do bocznego wysiewu, stan bdb, 1.500 zł, gm.Korycin. 600-142-328.
SIEWNIK nawozowy Motyl, taśma, 1.250 zł, Suchowola. 510-785-917.
SIEWNIK nawozowy, 500 zł, gm.Juchnowiec Kośc. 510-690-382.
SIEWNIK Northstar, 21 lejków, 2,5m, st.bdb, gm.Zambrów, 2.700 zł. 662-731-569.
SIEWNIK Nortstein, 6m, 5.000 zł, gm.Sokółka. 518-114-012.
SIEWNIK pneumatyczny talerzowy SPU4, do zboża, kukurydzy, trawy, 16.000 zł, Lipsk. 606-176-187.
SIEWNIK pneumatyczny talerzowy SPU6, do zboża, kukurydzy, trawy, 22.200 zł, Lipsk. 606-176-187.
SIEWNIK poznaniak (1985) 2.100 zł, ok.Łomży. 514-046-477.
SIEWNIK Poznaniak (1988) plastikowe leje na sprężynach, stan bdb, 3.600 zł, ok.Wys.Maz. 664-389-967.
SIEWNIK Poznaniak (1988) stan db, 2.700 zł, Łomża. 662-681-903.
SIEWNIK poznaniak (1990) skrzynia olejowa, duża skrzynia zasypowa, 5.300 zł, ok.Łomży. 503-522-245.
SIEWNIK Poznaniak (1996) przekładnia olejowa, 6.000 zł, gm.Łomża. 508-735-365.
SIEWNIK Poznaniak (1998) przekładnia olejowa, 6.000 zł, gm.Łomża. 500-867-845.
SIEWNIK poznaniak, 3.000 zł, gm.Sidra. (85)721-11-23.
SIEWNIK Poznaniak, 3.200 zł, Mońki. 500-580-330.
SIEWNIK poznaniak, 6.500 zł, ok.Augustowa. 797-435-024.
SIEWNIK Poznaniak, nowy typ, na sprężynach, 2.700 zł lub zamiana na kopaczkę, inne, Wizna. (86)219-63-06.
SIEWNIK poznaniak, st.bdb, 3.000 zł, gm.Rutki. 508-503-281.
SIEWNIK poznaniak, stan bdb, 5.000 zł, ok.Augustowa. 692-828-422.
SIEWNIK poznaniak, stan bdb, 6.000 zł, gm.Poświętne. 668-324-623.
SIEWNIK poznaniak, stan db, 2.500 zł, gm.Zambrów. (86)271-76-54.
SIEWNIK Poznaniak, z kultywatorem przedsiwenym, stan bdb, 4.000 zł, Czarna B-stocka. 601-284-488.
SIEWNIK Rolmasz (1996) polski, szer.2,70m, 5.500 zł, gm.Łomża. 882-245-180.
SIEWNIK S025, 3.500 zł, ok.Zambrowa. (86)270-51-69 po 20.
SIEWNIK Saksonia, szer.3m, 5.500 zł, Suchowola. 604-960-458.
SIEWNIK talerzowy, szer.4m, rosyjski, stan bdb, 12.000 zł, gm.Michałowo. 502-326-077.
SIEWNIK zbożowy Amazone D7 special, szer.3m, 5.500 zł, ok.Suwałk. 782-340-921.
SIEWNIK zbożowy Amazone D7 Super S szer.3m, ścieżki technologiczne, stan bdb, 8.500 zł, gm.Boguty. 510-403-419.
SIEWNIK zbożowy Amazone D7, 2.5m, szeroki, 4.200 zł. (86)272-24-54.
SIEWNIK zbożowy Amazone D7, szer. 2,50 m, 4.000 zł, ok.Zambrowa. 603-615-876.
SIEWNIK zbożowy Amazone D7, szer.2.5m, st.bdb, 3.800 zł, gm.Jedwabne. 516-755-627.
SIEWNIK zbożowy Amazone D7, szer.3m, 2 szt, 6.000 -7.000 zł/szt, ok.Zambrowa. 603-615-876.
SIEWNIK zbożowy Amazone super S, szer.3,30m, znaczniki, ścieżki, 8.500 zł, Zambrów. 510-751-629.
SIEWNIK zbożowy Amazone, 11.000 zł, Perlejewo. (85)657-89-38.
SIEWNIK zbożowy Amazone, 2.5m, 3.000 zł, gm.Goniądz. (85)738-03-35.
SIEWNIK zbożowy Amazone, 6m, hydraulicznie rozkładany, 8.000 zł, Zambrów. (86)475-08-57, 664-336-857.
SIEWNIK zbożowy Amazone, szer. 3m, 5.500 zł, ok.Zambrowa. (86)270-51-67 po 20.
SIEWNIK zbożowy Amazone, wał uprawowy, 2,5m, 5.200 zł, Zambrów. 664-336-857, (86)475-08-57.
SIEWNIK zbożowy Famarol (2007) szer.3m, 12.000 zł, Siemiatycze. 691-263-722.
SIEWNIK zbożowy Hassia, 2,5m, z broną, 2.500 zł, ok.Suwałk. 519-609-780.
SIEWNIK zbożowy konny, 800 zł, gm.Łyse. 517-500-417.
SIEWNIK zbożowy Meprozet (1996) szer.2,5m, 1.500 zł, gm.Goniądz. (85)738-04-78.
SIEWNIK zbożowy niemiecki, szer.2.5m, stan bdb, 3.500 zł, gm.Szepietowo. 509-616-620.
SIEWNIK zbożowy Nordsten, szer. 3,50 m, 4.200 zł, gm.Rutki, 503-404-895.
SIEWNIK zbożowy Nordsten, szer.4m, 4.300 zł, ok.Suwałk. 509-857-134.
SIEWNIK zbożowy POLANIN, szer. 2.8m, stan bdb, 1.700 zł, gm.Gródek. 608-393-820.
SIEWNIK zbożowy polski, szer.2m, 700 zł, ok.Sokółki. (85)711-13-67.
SIEWNIK zbożowy Poznaniak 6 (1993) szer.2,7m, 5.000 zł, gm.Łapy. 697-590-526.
SIEWNIK zbożowy Poznaniak, 2.100 zł, Jedwabne. 507-150-635 po 17.
SIEWNIK zbożowy Poznaniak, 2.100 zł, Suchowola. (85)712-42-32.
SIEWNIK zbożowy Poznaniak, 2.200 zł, ok.Suwałk. 500-786-554.
SIEWNIK zbożowy Poznaniak, 2.200 zł, ok.Szepietowa. (86)476-09-79.
SIEWNIK zbożowy Poznaniak, ciągnikowy, szer.3m, garażowany, mało używany, 5.000 zł, gm.Augustów. (87)644-22-92.
SIEWNIK zbożowy Poznaniak, docisk sprężynowy, 3.800 zł, gm.Augustów. 726-859-816.
SIEWNIK zbożowy Poznaniak, skrzynia olejowa, 6.000 zł, Siemiatycze. (85)655-45-76.
SIEWNIK zbożowy Poznaniak, st.bdb, 2.800 zł, gm.Jedwabne. (86)472-00-50.
SIEWNIK zbożowy poznaniak, stan db, 1.700 zł, Augustów. (87)644-90-96.
SIEWNIK zbożowy Poznaniak, stan db, 2.300 zł, Jedwabne. 505-494-967
SIEWNIK zbożowy Poznaniak, stan db, 3.500 zł, gm.Sokoły. (86)476-33-29.
SIEWNIK zbożowy Poznaniak, stan db, 32.50 zł, gm.Nowy Dwór. 508-397-086.
SIEWNIK zbożowy Poznaniak, stan db, zaczep, części zamienne, 2.500 zł, ok.Hajnówki. 604-336-892.
SIEWNIK zbożowy Poznaniak, szer.2,5m, stan bdb, 3.500 zł, gm.Tykocin. 511-846-868.
SIEWNIK zbożowy poznaniak, szer.2,70m, st.bdb, 2.300 zł, gm.Wyszki. 508-904-274.
SIEWNIK zbożowy Saksonia, szer.3,20m, stan bdb, 3.800 zł, ok.Agustowa. 506-396-901.
SIEWNIK zbożowy Stegsted, szer.3m, 4.000 zł, ok.Moniek. 697-277-564.
SIEWNIK zbożowy Stegsted, szer.4m, 5.000 zł, gm.Jedwabne. 698-172-063.
SIEWNIK zbożowy Stekstet, szer. 3,5 m, stan bdb, 4.500 zł, ok.Sokółki. (85)721-14-01.
SIEWNIK zbożowy z przystawką do trawy, szer. 2,50 m, 2.500 zł, gm.Raczki. 502-296-079.
SIEWNIK zbożowy, 2.5m, SULKY, 2.200 zł, Boguty. 535-320-302.
SIEWNIK zbożowy, 500 zł, ok.Rajgrodu. 663-481-622.
SIEWNIK zbożowy, 6m, ciągany, stan db, 3.500 zł, ok.Suwałk. 693-056-032.
SIEWNIK zbożowy, niemiecki, 3m, duża skrzynia, ścieżki hydrauliczne, stan bdb, 4.800 zł, ok.Suwałk. 514-747-042.
SIEWNIK zbożowy, szer.3m, przerobiony na ciągnikowy, 1.500 zł, gm.Trzcianne. (85)716-35-40.
SIEWNIK zbożowy, talerzowy, szer. 2.80m, duży zasyp, 1.200 zł, gm.Jaświły. 795-232-254.
SILNIK 6-cylindrowy, kompletny, do kombajnu, 1.600 zł, Sztabin. 604-213-643.
SILNIK czeski, Slawia, 500 zł, Białystok. 798-820-393.
SILNIK Deutz F6 L912, 6-cylindrowy, Wiżajny, 4.500 zł. 508-194-601.
SILNIK do bizona po kapitalnym remoncie, 5.000 zł, gm.Sidra. (85)721-14-71.
SILNIK do C330, po naprawie głównej, 2.200 zł, ok.Białegostoku. 668-913-888.
SILNIK do C-360, zwolnica, 4.500 zł, Zambrów. 661-481-924.
SILNIK do kombajnu Bizon Super, po naprawie głównej, części skrzyni biegów, 10-4.800 zł, Perlejewo. 508-512-137.
SILNIK do kombajnu New Holland, uszkodzony, 100 zł, gm.Łomża. 602-221-858.
SILNIK do MTZ, 2.400 zł, Augustów. 500-767-670 po 20.
SILNIK do Ursusa 914, 6.700 zł, Sejny. 669-387-297.
SILNIK do Zetora 5211 z agregatu, 3.500 zł, Szepietowo. 517-707-276.
SILNIK Forda, 120KM, klasa New Hollanda, chłodnica 2 szt, 700-3.800 zł, Janów. 791-242-412.
SILNIK Leyland 90KM, używany w betoniarce, 6.200 zł, gm.Dziadkowice. (85)657-11-85.
SILNIK MF 255, 2.000 zł, Andrzejewo. 664-883-202.
SILNIK nowy do Zetora 5211, 11.800 zł, ok.Siemiatycz. 880-097-367.
SILNIK Perkins, 6-cylindrów, kompletny, 5.000 zł, ok.Suwałk. 517-288-936.
SILNIK SW-400 (1989) turbo, ciśnienie oleju 5atm, kapitalny remont, nowe sprzęgło, 4.400 zł, Sokółka. 511-240-244.
SILNIK SW-400 do kombajnu, 2.500 zł, Zambrów. 661-383-641.
SILNIK SW-400 Turbo do Bizona, nowy wał z panewkami, 4.000 zł, Przerośl. (87)569-17-28.
SILNIKI Perkins, 6-cylindrowe, 4.000 zł, gm.Trzcianne. 692-766-764.
SILOS Bimbo, 24t, garażowany, 2.000 zł, gm.Bielsk Podlaski. (85)731-10-34.
SILOS do zboża po cemencie, 10t, stan bdb, 4.000 zł, Janów. 501-140-122.
SILOS lejowe 20t, 4szt, solidne, masywne, 4.000 zł, Sokółka. 505-231-261.
SILOS Michał, 3t, 2.300 zł, Nowe Piekuty. 781-588-117.
SILOS paszowo-zbożowy, 20msześc, mozliwość dosuszania, 2.100 zł, Grajewo. (86)273-80-92 po 20.00.
SILOS paszowy, 3.5t, workowy, 700 zł, ok.Wys.Maz. 509-100-831.
SILOS zbożowy, 25t, stan bdb, 4.000 zł, gm.Janów. 511-564-015.
SILOS, 10t, 1.700 zł, Białystok. 508-180-986.
SILOSOKOMBAJN do kukurydzy, 1-rzędowy, 3.700 zł, gm.Stwawiski. 512-138-579.
SIŁOWNIK do pługu, 2szt, 160 zł/szt, Białystok. 503-163-134.
SKRZYNIA do wyciągu obornika, 4szt, 300-700 zł/szt, ok.Augustowa. 698-589-289.
SORTOWNIK do ziemniaków, 1.000 zł, ok.Suwałk. (87)568-56-98 po 20.
STERTOWNIK dł. 7 m, bez silnika, 1.200 zł, gm.Grodzisk. 796-821-488.
SZARPACZ słomy do kombajnu Volvo 830, 2.500 zł, gm.Mońki. (85)716-39-38.
SZUFLA, szer.1.80m, 1.400 zł, Grajewo. 606-729-480.
SZUFLA, szer.2m, 1.600 zł, Grajewo. 606-729-480.
ŚCINACZ zielonek, kosiarka +przyczepa, 12.000 zł. Piątnica, 510-135-912.
ŚCINACZ zielonki Stelmech, 23.000 zł, Augustów. 604-725-505.
ŚRUTOWNIK bijakowy, 7,5Kw, stan bdb, 1.500 zł, ok.Zambrowa. (86)271-76-41.
ŚRUTOWNIK do zboża, na kamienie, 290 zł, gm.Milejczyce. 880-692-804.
ŚRUTOWNIK, 200 zł, gm.Kalinowo. (87)629-85-82.
T25 (1976) 4.500 zł, Siemiatycze. 691-263-722.
T25 (1977) nowe opony, st.db, 7.500 zł, Biała Piska. 517-226-573.
T25 (1977) po kapitalnym remoncie, dokumentacja, 8.500 zł, gm.Brańsk. 669-700-773.
T25 (1979) stan bdb, nowe ogumienie, 5.600 zł, Augustów. 605-413-327.
T25 (1980) nowa kabina, stan bdb, malo używany, 8.000 zł, Hajnówka. 501-650-906.
T25 (1985) stan bdb, kabina, opony od C330, 9.000 zł, gm.Czyżew. 660-191-317.
T25 (1986) kabina oryginał, nowe opony, 8.300 zł, gm.Jedwabne. 513-302-532.
T-25 (1989) 12.000 zł, gm.Kleszczele. 508-955-713, 510-816-638.
T25 (1989) stan bdb, 1750mth, 14.400 zł, gm.Dąbrowa B-stocka. 697-554-959.
T25 A (1981) stan db, 6.800 zł, gm.Świętajno. 607-979-578.
TALERZÓWKA (1995) 16-talerzowa, stan bdb, mało używana, szer.3,15m, 2.000 zł, gm.Jedwabne. 512-824-741.
TALERZÓWKA 16 (1996) stan bdb, 1.700 zł, do uzg, gm.Łomża. 502-390-996.
TALERZÓWKA 16 (2004) mało używana, 2.500 zł, ok.Łomży. 502-426-360.
TALERZÓWKA 16" (1998) stan db, 2.000 zł, gm.Jedwabne. 507-144-467.
TALERZÓWKA 16, 1.900 zł, gm.Brańsk. 518-641-714.
TALERZÓWKA 16, 1.900 zł, gm.Trzcianne. 693-464-725.
TALERZÓWKA 16, 2.000 zł, Łomża. 507-150-635. po 17.00.
TALERZÓWKA 16, mało używana, 2.300 zł, gm.Jedwabne. 518-262-052.
TALERZÓWKA 16, nowy typ, st.bdb, 2.000 zł, ok.Brańska. 698-781-247.
TALERZÓWKA 16-talerzowa, glebogryzarka, 2.000 zł/kpl, Suchowla. 512-511-246.
TALERZÓWKA 21-talerzy, sprawna, 900 zł, gm.Suchowola. (85)712-54-31.
TALERZÓWKA 22-talerzowa, stan bdb, 3.600 zł, gm.Jedwabne. (86)215-02-75.
TALERZÓWKA 2x8, 2.000 zł, Brańsk. 511-668-663 po 16.00.
TALERZÓWKA Bomet, 2x12 talerzy, 4.800 zł, ok.Lipska. 603-544-906.
TALERZÓWKA ciężka na kołach, szer.2.20m, talerze 60cm, 3.500 zł, gm.Orla. 506-989-145.
TALERZÓWKA ciężka, 3m, 1.5t, 7.500 zł, gm.Szudziałowo. 602-761-395.
TALERZÓWKA ciężka, na kołach, szer.4m, 7.500 zł, ok.Bakałarzewa. 795-651-733.
TALERZÓWKA fabryczna Słupsk, 2x11 talerzy, stan bdb, 3.500 zł, gm.Przytuły. 506-284-946.
TALERZÓWKA Famarol Słupsk, 16 talerzy, 2.300 zł, ok.Łomży. 784-190-989.
TALERZÓWKA Fiskars, szer.4m, hydraulicznie składana, 5.200 zł, ok.Dąbrowy B-stockiej. 880-667-993.
TALERZÓWKA hydrauliczna na kołach, ciężka, szer.3m, 6.000 zł, gm.Biesk Podlaski. 505-616-986.
TALERZÓWKA Kverneland, ciężka, na kołach, 4.5m, hydraulicznie składana, 8.500 zł, ok.Suwałk. 791-684-125.
TALERZÓWKA Kverneland, szer.3,60m, 32talerze, stan bdb, 4.300 zł, gm.Kolno. 510-864-707.
TALERZÓWKA Kverneland, szer.5m, hydraulicznie podnoszona, składana, ciągana, 28.000 zł, gm.Brańsk. 662-860-167.
TALERZÓWKA na podwoziu, szer.3m, 8.000 zł, ok.Suwałk. 509-604-200.
TALERZÓWKA polska Famarol, szer.2,6m, 3.700 zł, ok.Suwałk. 504-096-695.
TALERZÓWKA polska, szer.3m, 5.000 zł, Węgorzewo. 609-729-417.
TALERZÓWKA szwedzka ciężka, stan bdb, 5.500 zł, ok.Szepietowa. 668-408-274.
TALERZÓWKA zawieszana, 2.500 zł, ok.Suwałk. 508-602-263.
TALERZÓWKA, 1.600 zł, ok.Nura. 888-943-696.
TALERZÓWKA, 20-talerzy, 4.000 zł, Siemiatycze. 503-662-428.
TALERZÓWKA, 24-talerze (2003) 4.200 zł, gm.Łomża. 882-245-180.
TALERZÓWKA, 27 talerzy, ciężka, szer.3,8m, hydrauliczna, ciągana, niemiecka, 6.000 zł. ok.Hajnówki. 791-492-101.
TALERZÓWKA, 28 talerzy, 2.600 zł, gm.Rutki. 504-055-267.
TALERZÓWKA, 6.200 zł, Perlejewo. (85)657-89-38.
TALERZÓWKA, szer. 2,50 m, 3.000 zł, gm.Raczki. 502-296-079.
TAŚMOCIĄG do obornika, dł.6m, 1.500 zł, Juchnowiec Kościelny. (85)719-65-43.
TAŚMOCIĄG do obornika, taśma gumowa, 800 zł, gm. Nowogród. 692-078-589.
TAŚMOCIĄG obornika, fabryczny, taśma gumowa, stan bdb, 2.200 zł, Jedwabne. 518-136-186.
TAŚMOCIĄG, 1.800 zł, gm.Kolno. 665-018-532.
TAŚMOCIĄG, 8m, 5.500 zł, gm.Łapy. (85)650-20-31 po 20.
TRAKTOR Bialarus 52 (1980) 6.500 zł, ok.Dąbrowy B-ckiej. 519-723-153.
TRAKTOREK kosiarka, 6.5KM, 1.500 zł, Sokółka. 600-518-077.
TRAKTOREK, kosiarka, MTZ, 1.700 zł, Mońki. 692-272-743.
TRAKTOREK-KOSIARKA do trawy Stiga Park 2000, 8KM, łamana w pół, szer.110cm, 3 noże, 3.000 zł, Orla. 506-989-145.
TROLL (1992) 9.500 zł, stan bdb, gm.Krasnopol. (87)516-45-17.
TROLL do T274, stan bdb, 7.000 zł, gm.Sokoły. (86)476-30-24.
TUR (2004) do C-360, 3.000 zł, Łomża. 507-150-635.
TUR 2-sekcyjny do ciągnika Fendt 306-311, 9.500 zł, ok.Moniek. 503-329-662.
TUR 2-sekcyjny do MTZ Białoruś, kompletny, sprawny, 3.200 zł, ok.Siemiatycz. 609-269-637.
TUR 3-sekcyjny (2009) do Ursus 914, stan bdb, 13.000 zł, gm.Tykocin. 512-606-951.
TUR 3-sekcyjny do C-360, krokodyl, 6.500 zł, ok.Wys.Maz. (86)275-20-62.
TUR 3-sekcyjny Same Laser, 7.500 zł, Hajnówka. 691-595-829.
TUR 3-sekcyjny Zeto, do Zetora 7245 i pochodne, 10.500 zł, Czarna B-stocka. 601-284-488.
TUR 3-sekcyjny, 8.000 zł, gm.Stawiski. (86)278-58-30.
TUR 3-sekcyjny, samopoziomujący do ciągnika Case 1694, 12.000 zł, gm.Knyszyn. 502-813-454.
TUR do C-330, 3.100 zł, gm.Łomża. 500-867-845.
TUR do C330, mało używany, kpl, stan bdb, 3.450 zł, gm.Dąbrowa Biał. 787-305-931.
TUR do C-330, stan db, 3.000 zł, gm.Boguty. 509-219-082.
TUR do C360 (2000) stan db, 3.100 zł, Łomża. 662-681-903.
TUR do C-360, 2.800 zł, ok.Czyżewa. 608-685-536.
TUR do C360, 3.200 zł, gm.Jedwabne. 511-811-374.
TUR do C-360, kompletny, 3.400 zł, gm.Dąbrowa B-stocka. 697-554-959.
TUR do C360, kpl, st.db, gm.Dubeninki, 3.500 zł. (87)615-83-92.
TUR do C360, st.bdb, siłowniki do C385, Brańsk, 3.800 zł. 691-818-995.
TUR do Case, 3-sekcyjny, samopoziomujący, 12.600 zł, gm.Sztabin. 503-042-555.
TUR do ciągnika Fendt, 6.000 zł, gm.Kulesze Kościelne. 609-408-281
TUR do ciągnika JD 633 (2205) 8.000 zł, ok.Zambrowa. 889-980-927.
TUR do ciągnika MF (2005) 3.100 zł, gm.Jedwabne. 518-136-186.
TUR do ciągnika Ursus 914, 6.500 zł, Grajewo. 795-252-847.
TUR do dużego ciągnika, niekompletny, 2.000 zł, Sokółka. 505-267-407.
TUR do dużych Zetorów lub Ursusów, 3.000 zł, ok.Zambrowa. 606-419-745.
TUR do ursusa 3512, kompletny, stan bdb, 3.200 zł, ok.Wys.Maz. 605-102-322.
TUR do Ursusa 4514, 5.000 zł, gm.Drohiczyn. 723-492-053.
TUR do Zetora 5340 (2004) łyżka, krokodyl,

KRAMIK



WAŁEK do kultywatora, szer.2.8m, mało używany, 700 zł. 693-768-480.

WAŁEK teleskopowy szerokokątny, 900 zł, Szczuczyn. 513-680-359.

WAŁKI odbioru mocy, sprzęgło, 10szt, 400 zł/szt, Szczuczyn. 513-680-359.

WAŁY posiewne, ciągane, hydraulicznie składane, 6m, 8.500 zł, Sokoły. 504-628-192.

WAŁY posiewne, na kołach, hydraulicznie składane, 6m, 13.000 zł, gm.Sokoły. (86)476-43-51.

WAŁY posiewne, szer.5m, 3.100 zł, ok.Sejn. 721-798-342.

WĄŻ do beczkowozu, dł.7m, śr.110 mm, z końcówkami, 400 zł, gm.Rutki. (86)475-38-86.

WENTYLATOR so siana, silnik 5,5 KW, 700 zł, gm.Ciechanowiec. 518-661-818.

WENTYLATOR wyciągowy, śr.50cm, 150 zł, gm.Dobrzyniewo. 722-047-205.

WIALNIA do zboża z silnikiem, fabryczna, stan bdb, 300 zł, ok.Ciechanowca. 782-115-745.

WIALNIA do zboża, 300 zł, gm.Nowe Piekuty. (86)476-13-24.

WIALNIA do zboża, 500 zł, Turośń Dolna. (85)650-53-57.

WIALNIA do zboża, drewniana, 250 zł, Grodzisk, ok.Siemiatycz. 796-821-488.

WIALNIA do zboża, fabryczna, stan bdb, 600 zł, ok.Dąbrowy Białostockiej. 519-397-524.

WIALNIA do zboża, metalowa, stan bdb. 800 zł, gm.Mońki. 503-835-517.

WIALNIA do zboża, stan bdb, fabryczna, 600 zł, ok.Kolna. 506-962-862.

WIALNIA metalowa do zboża, z silnikiem, mało używana, 1.050 zł, Mońki. (85)716-20-31.

WIALNIA z silnikiem, 300 zł, gm.Kalinowo. (87)629-85-82.

WIALNIA z silnikiem, mało używana, 1.000 zł, ok.Augustowa. 661-224-650.

WIALNIA, 500 zł, gm.Dziadkowice. 695-212-785.

WIATA półokrągła, 7.5x20x4.8, 14.000 zł, Łomża. 501-262-318.

WIATRAK do zboża, 4szt, 800 zł/szt, gm.Bielsk Podlaski. 515-329-113.

WIDŁY do tura, oryginalne, 8 zębów, 900 zł, gm.Dobrzyniewo. 722-047-205.

WIRÓWKA do komórek somatycznych mleka, 80l/h, 1.300 zł, gm.Sokoły. (86)476-30-76.

WÓZ 16, platforma, 1.200 zł, ok.Suchowoli. 601-693-642.

WÓZ asenizacyjny (2003) 4.000l, stan bdb, 14.300 zł, ok.Sejn. 509-093-662.

WÓZ asenizacyjny 4.000 l (2003) stan bdb, 12.500 zł, ok.Suwałk. 509-093-662.

WÓZ asenizacyjny, 2000l, 2.200 zł, ok.Dąbrowy B-stockiej. 667-125-127.

WÓZ ciągnikowy, przystosowany na platformę, 1.250 zł, Mońki. 517-423-097.

WÓZ konny 16, 400 zł, gm.Jeleniewo. 609-622-608.

WÓZ konny, koła 16", 1.000 zł, gm.Szumowo. (86)475-05-08 po20.

WÓZ konny, przerobiony do ciągnika, 300 zł, ok.Wizny. 693-154-085.

WÓZ konny, stan db, 700 zł, ok.Czyżewa. 725-182-708.

WÓZ konny, żelazny, przerobiony do ciągnika, 1.200 zł, Goniądz. 664-819-611.

WÓZ na kołach gumowych, 1.000 zł, gm.Suraż. (85)675-17-19.

WÓZ żelazny do traktora, dł.4m, 850 zł, gm.Bielsk Podlaski. (85)675-10-46.

WÓZ żelazny, ciągnikowy, 800 zł, gm.Szudziałowo. (85)722-15-21.

WÓZ żelazny, dyszlowy, 700 zł, gm.Suraż. (85)675-17-19.

WÓZ, 12x20, nieokuty, 900 zł, gm.Jaświły. 785-260-335.

WÓZ, 2szt, koła 16" i 20", 300 zł/szt, B-stok. 506-086-075.

WÓZEK do hedera Bizon, 2.000 zł, gm.Dąbrowa B-cka. 501-295-993.

WÓZEK do hederu, 1.200 zł, Kolno. 500-436-177.

WÓZEK do korekcji racic, niemiecki, stan db, 2.000 zł, gm.Sejny. 725-810-792.

WÓZEK od Kombajnu Bizon do hedera, 1.500 zł, Suwałki. 602-373-989.

WYCIĄG linowy do obornika, z silnikiem, gm.Wys.Maz, 1.000 zł. (86)275-11-35.

WYCIĄG obornika linowy, 950 zł, Czarna B-stocka. 600-750-386.

WYCIĄG obornika linowy, kompletny, 2.000 zł, gm.Kołaki Kośc. 660-708-603.

WYCIĄG taśmowy 5.5m, 1.200 zł, gm.Narewka. (85)685-70-16 wieczorem.

WYCINAK do kiszonek Vikon, 4.200 zł, gm.Nowe Piekuty. (86)476-17-22.

WYCINAK do kiszonki BVL łańcuchowy, stan bdb, 2.100 zł, gm. Klukowo. 506-348-031.

WYCINAK do kiszonki BVL, 5.800 zł, ok.Łomży. 602-662-207.

WYCINAK do kiszonki BVL-H170, winda, 6 pił, stan bdb, 4.500 zł, Stawiski. 532-500-627.

WYCINAK do kiszonki Fella SU145, 4.200 zł, ok.Puńska. (87)516-14-28.

WYCINAK do kiszonki piłowy Triolies ZK 170, 3.000 zł, ok.Zambrowa. 660-475-081.

WYCINAK do kiszonki Strautman, 2.200 zł, ok.Łomży. 602-662-207.

WYCINAK do kiszonki Vicon, wys.2.20, 4.500 zł, gm.Zambrów. 506-187-484.

WYCINAK do kiszonki z dodawaniem paszy, stan db, 4.000 zł, ok.Łomży. 517-721-794.

WYCINAK do kiszonki, polski, mało używany, szer. 1,50 m, 5.500 zł, gm.Zambrów. (86)270-30-90, 666-537-865.

WYCINAK do kukurydzy, piłowy, stan bdb, 4.000 zł, gm.Poświętne. 600-275-608.

WYCINAK do sianokiszonki Strautmann, 2szt, piłowy, 2-mieczowy, 3.800 zł/szt, Stawiski. 660-184-671.

WYCINAK łańcuchowy BVL, z windą, stan bdb, nowy łańcuch, 3.000 zł, gm.Sokoły. 608-885-987.

WYCINAK łańcuchowy do kurydzy, stan bdb, 2.900 zł, gm.Klukowo. (86)277-29-20.

WYCINAK piłowy do kiszonek, stan bdb, 3.000 zł, ok.Łap. (85)715-38-98.

WYCINAK piłowy do sianokiszonki, kukurydzy, 4.000 zł, gm.Boguty. 501-328-744.

WYCINAK piłowy Troilet Vicon, wys.2.20, stan bdb, 4.200 zł, gm.Sokoły. 696-847-030.

WYCINAK szczękowy do kiszonki, stan db, 2.500 zł, gm.Turośl. 606-764-305.

WYCINAK szczękowy pirania, do kiszonki, szer.2m, do ładowarki, 6.500 zł, gm.Goniądz. 502-470-880.

WYCINAK, 6-piłowy Strautmann, winda, stan bdb, 4.700 zł, Kulesze Kośc. 514-753-910.

ZACZEP górny do ciągnika C-360, 120 zł, ok.Wys.Maz. 516-874-177.

ZBIORNIK chłodzący do mleka Frigomilk, 650 l, stan bdb, nowy agregat, 4.500 zł, gm.Janów. 693-156-027.

ZBIORNIK do chłodzenia mleka, 500l, stan bdb, 3.500 zł, gm.Szepietowo. 507-059-771.

ZBIORNIK do mlaka Muller, 1.900l, odzysk, 7.200 zł, Augustów. 506-807-104.

ZBIORNIK do mleka 1200lm (2003) stan bdb, 10.500 zł, gm.Augustów. 697-835-231.

ZBIORNIK do mleka 3200l De Laval (1998) l-wł, stan bdb, 28.000 zł, gm.Wizna. 501-757-719.

ZBIORNIK do mleka 650l, stan bdb, 2.600 zł, gm.Rutka Tartak. 506-853-484.

ZBIORNIK do mleka 880 l, 3.000 zł, gm.Raczki. 660-861-497.

ZBIORNIK do mleka Alfa Laval 800l, 3.400 zł, Sokoły. 505-112-026.

ZBIORNIK do mleka Frigo Milk 650l, stan bdb, 5.000 zł, gm.Szepietowo. 505-789-712.

ZBIORNIK do mleka Jappy 600l, niski, stan bdb, kompletny, 3.950 zł, gm.Sejny. 697-848-632.

ZBIORNIK do mleka Japy, 440l, lwł, 3.500 zł, ok.Suwałk. 512-206-504.

ZBIORNIK do mleka Japy, 850l, 4.000 zł, gm.Wyszki. 505-669-750.

ZBIORNIK do mleka Mueller Europa 550l (1997) wys.85cm, okrągły, stan bdb, 4.000 zł, gm.Bielsk Podl. 663-868-812.

ZBIORNIK do mleka Westfalia, 850l (2003) stan bdb, 7.000 zł, lub zamiana na większy, ok.Zambrowa. 783-153-001.

ZBIORNIK do mleka z odzyskiem ciepłej wody, 1.100 l, 9.000 zł, gm.Zambrów. 604-756-398.

ZBIORNIK do mleka, 2szt, 300-700l, 2.200-3.500 zł/szt, gm.Szczuczyn. 519-712-344.

ZBIORNIK do mleka, 440l, 2.500 zł, gm.Śniadowo. 728-860-941.

ZBIORNIK do mleka, 650l, zepsuty agregat, 1.400 zł, gm.Wiżajny. 506-837-293.

ZBIORNIK do mleka, 800l, w ciągłej eksploatacji, el.wyświetlacz, 2.800 zł, gm.Puńsk. 605-694-911.

ZBIORNIK do opryskiwacza 500l, pompa, gm.Grajewo, 200 zł. (86)272-66-81.

ZBIORNIK metalowy na szambo, 10.000l, 3.000 zł, ok.Ciechanowca. 519-607-612.

ZBIORNIK metalowy na szambo, 21.000l, 40.000l, 4.000-5.000 zł/szt, Białystok. 605-555-925.

ZBIORNIK na mlekko, 200l, lwł, 2.000 zł, Zambrów. (86)271-77-73.

ZBIORNIK na mleko (1997) 550l, zawór, elektronika, st.bdb, 3.200 zł, Korycin. 514-980-463, (85)721-92-40.

ZBIORNIK na mleko (1998) 550l, 4.500 zł, gm.Bielsk Podl. (85)731-04-23.

ZBIORNIK na mleko 1.600 l z myjnią, 3.000 zł, ok.Suwałk. 504-050-544.

ZBIORNIK na mleko 1040 Muller, Sokoły, 6.500 zł. (86)274-11-93.

ZBIORNIK na mleko 1200 l, 5.000 zł, gm. Prostki. (87)611-16-70

ZBIORNIK na mleko 750 l, 2.200 zł, ok.Klukowa. 511-731-367.

ZBIORNIK na mleko Alfa Laval (2003) odzysk, 1.200l, 12.300 zł, Wizna. 511-243-459.

ZBIORNIK na mleko alfa laval, 500l, 2.500 zł, gm.Trzcianne. (85)738-42-76.

ZBIORNIK na mleko Alfa Laval, 520 l (1998) 4.000 zł, gm.Kobylin-Borzymy. 500-639-277.

ZBIORNIK na mleko Alfa Laval, 800 l, 3.200 zł, ok.Łap. 509-574-615.

ZBIORNIK na mleko Alfa Laval, 800l, 4.100 zł, gm.Sztabin. 794-397-339.

ZBIORNIK na mleko Alfa Laval, 800l, stal nierdzewna, stan bdb, 5.000 zł, ok.Michałowa. (85)718-92-50, 510-180-859.

ZBIORNIK na mleko de laval, 1400l (2004) odzysk, 15.000 zł, gm.Rutki. 692-755-220.

ZBIORNIK na mleko Muller, okrągły, 800l, 2.500 zł, gm.Zbójna. 604-706-475.

ZBIORNIK na mleko wannowy, 1.250l, 3.200 zł, ok.Augustowa. 509-100-850.

ZBIORNIK na mleko Westfaia, 800l, stan bdb, 2.000 zł, ok.Wys.Maz. (86)275-26-32.

ZBIORNIK na mleko Westfalia, w ciągłej eksploatacji, 800l, 2.500 zł, Trzcianne. 692-766-764.

ZBIORNIK na mleko, 1.060l, Środa Wlkp (2002) stan bdb, 9.000 zł, gm.Rutki. (86)270-21-47.

ZBIORNIK na mleko, 1.250 l, 5.000 zł, ok.Augustowa. 509-100-850.

ZBIORNIK na mleko, 2000l, nowy wymiennik, 10.000 zł, gm.Wizna. 609-620-319.

ZBIORNIK na mleko, 400l, stan bdb, 3.200 zł, gm.Trzcianne. (85)738-57-41.

ZBIORNIK na mleko, 650l, 2.000 zł, ok.Ełku. (87)620-08-40, 515-581-275.

ZBIORNIK na mleko, 650l, 3.000 zł, gm.Nowe Piekuty. (86)476-17-53, 692-190-461.

ZBIORNIK na mleko, 6szt, 500-3.200l, gwarancja, 3.000-18.000 zł/szt, lub zamiana, możliwy transport, Łapy. 603-898-102.

ZBIORNIK na mleko, 700l, 2.800 zł, gm.Boguty. 691-388-704.

ZBIORNIK na mleko, 800l, odzysk ciepłej wody, stan bdb, 2.700 zł, Augustów. (87)644-90-96.

ZBIORNIK na mleko, 850l, st.bdb, 7.000 zł, gm.Brańsk. (85)737-71-31.

ZBIORNIK na mleko, 900l, 4.700 zł, gm.Kolno. 505-174-469.

ZBIORNIK na olej opałowy, 1500l, oryginalny, 450 zł, Sokółka. 603-740-872.

ZBIORNIK na paliwo, szambo, wodę deszczową, 750-2.000l, 4szt, 300-900 zł, ok.Łomży. 517-721-794.

ZBIORNIK na płyn do opryskiwacza, 400 l, 220 zł, Turośń Kośc. 503-644-224.

ZBIORNIK paszowy 3,5t, 550 zł, gm.Szepietowo. 693-077-327.

ZBIORNIK PCV, 700l, stelaż, na palecie, zawór, nowy, 200 zł, Bielsk Podlaski. 503-359-858.

ZBIORNIK plastikowy na palecie, 700l, okratowany, z kranem, 180 zł, Augustów. 510-449-024.

ZBIORNIK wannowy do mleka Alfa Laval 1650l, stan bdb, 7.000 zł, gm.Bargłów Kościelny. 607-770-081.

ZBIORNIK wannowy na mleko, 1.200l, 4.700 zł, ok.Kolna. 500-574-624.

ZBIORNIK, 3/1,25/0,8m, aluminiowy, 1.550 zł, gm.Krypno. 664-498-444.

ZBIORNIKI na szambo, beczki metalowe o pojemnosci 25000l, 5.000 zł/szt, Suwałki. 669-969-569.

ZETOR 10145 (1986) 30.000 zł, lub zamiana na większy, ok.Jeżewa. 692-831-439.

ZETOR 10145 (1991) st.bdb, 45.000 zł, Knyszyn. 604-107-228.

ZETOR 104 45 (1990) stan bdb, bieżnik 90%, 36.000 zł, gm.Dziadkowice. 728-168-370.

ZETOR 10540 (1996) +tur, osprzęt, stan bdb, 66.000 zł, lub zamiana na większy, gm.Krasnopol. 606-417-967.

ZETOR 10540 (1996) 105KM, stan bdb, 51.000 zł, Saki. (85)681-55-13 po 20.

ZETOR 10540 (1996) nowy tur, 65.000 zł, ok.Sejn. 722-395-132.

ZETOR 10540 (1997) 4000mth, st.bdb, 53.000 zł, Suwałki. 797-840-553.

ZETOR 12145 (1989) 4x4, st.bdb, Korycin, 43.000 zł. 510-611-141.

ZETOR 12145 (1989) 4x4, wspomaganie, stan bdb, 33.000 zł, Korycin. 510-611-141.

ZETOR 12145 (1989) stan bdb, 35.000 zł, ok.Łomży. 516-755-627.

ZETOR 3320 (2000) stan bdb, 44.000 zł, Zambrów. 508-077-103.

ZETOR 3511 (1972) st.bdb, tur, gm.Janów, 7.500 zł. 889-601-419.

ZETOR 3511 (1972) tur, 8.400 zł, ok.Dąbrowy Białostockiej. 661-443-892.

ZETOR 4718 (1975) 3-cylindrowy, stan bdb, 12.500 zł, gm.Korycin. 502-441-730.

ZETOR 4718 (1979) stan średni, 11.500 zł, Janów. 791-242-412.

ZETOR 4718 (1980) 3-cylindrowy, tur, 14.500 zł, Janów. 722-218-959.

ZETOR 5011 (1983) stan bdb, tur lub bez, 17.000 zł, lub zamienię, gm.Wyszki. 517-759-419.

ZETOR 5011 (1983) z turem lub bez, stan bdb, 17.000 zł, lub zamiana, gm.Wyszki. 518-163-509.

ZETOR 5011 (1985) z turem, 24.500 zł, gm.Nowy Dwór. 661-293-818.

ZETOR 5011 3-cylindrowy (1983) szeroka kabina, 17.000 zł, ok.Sokółki. 504-867-998.

ZETOR 5211 (1985) 25.000 zł, gm.Piątnica. 512-273-146.

ZETOR 5211 (1987) wspomaganie, miekki przód, 2.000mth, 25.500 zł, gm.Kobylin Borzymy. 513-103-889.

ZETOR 5211 (1989) 15.000 zł, gm.Sokoły. (86)476-43-09

ZETOR 5211 (1995) 27.000 zł, gm.Boćki. (85)731-44-49.

ZETOR 5245 (1988) tur, st.bdb, Mońki, 36.000 zł. 696-574-373.

ZETOR 5246 (1989) tur, st.bdb, 35.000 zł, gm.Brańsk. 663-119-839.

ZETOR 5340 (1995) tur, 53.000 zł, gm.Knyszyn. (85)716-11-27, 516-797-288.

ZETOR 5340 (1995) tur, łyżka, krokodyl, chwytak, 43.000 zł, gm.Łapy. (85)715-16-50.

ZETOR 5340 (1999) 2.900Mth, Agroma, stan bdb, 52.000 zł, Siedlce. 503-070-650.

ZETOR 5340 (2004) 2000 mth, szerokie opony, stan bdb, 66.500 zł, Siemiatycze. 787-465-927.

ZETOR 5341 (2001) +tur, 3-sekcyjny, 68.000 zł, ok.Olecka. (87)562-54-74.

ZETOR 5511 (1980) +tur 1-sekcyjny, 11.000 zł, gm.Wąsosz. 607-172-857, 792-573-062.

ZETOR 5718 (1979) stan bdb, 12.000 zł, gm.Wyszki. (85)749-39-28, po 20.00.

ZETOR 5718 (1979) stan db, 10.500 zł, gm.Wąsosz. 607-172-857.

ZETOR 5718 (1980) po remoncie, 17.000 zł, ok.Siemiatycz. 667-343-930.

ZETOR 5718 (1982) 15.500 zł, Suchowola. 604-960-458.

ZETOR 5911 (1979) +tur 3-sekcyjny, chwytak do bel, st.db, 22.500 zł, ok.Bielska Podl. 728-969-601.

ZETOR 6045 (1982) 29.000 zł, Kobylin Borzymy. (86)476-40-13.

ZETOR 6340 (1995) 47.000 zł, Łosice (mazowieckie) 606-966-465.

ZETOR 6341 (1999) tur, 63.000 zł, Wys.Maz. 784-033-476.

ZETOR 6341 super (1999) 2.800Mth, 58.000 zł, ok.Łomży. 668-381-221.

ZETOR 6745 (1978) 4x4, wspomaganie, tur 2-sekcyjny, stan bdb, 21.500 zł, Korycin. 510-611-141.

ZETOR 6745 (1980) 4x4, wspomaganie, tur, st.bdb, Korycin, 22.500 zł. 510-611-141.

ZETOR 6945 (1981) napęd, wspomaganie, 22.000 zł, ok.Dąbrowy Biał. 798-270-115.

ZETOR 7011 (1985) oryginalny, 3.500mth, nie pracował w rolnictwie, 25.000 zł, ok.Brańska. 517-733-549.

ZETOR 7211 (1985) 24:000 zł, ok.Tykocina. 667-112-941.

ZETOR 7211 (1986) kabina, wspomaganie, stan bdb, 25.000 z, ok.Suwałk. 505-379-879.

ZETOR 7211 (1987) po remoncie, szeroka kabina, wspomaganie, 28.000 zł, ok.Korycina. 695-192-867.

ZETOR 7211 (1988) oryginalny, stan bdb, agregat, pług 3-skibowy, 31.000 zł, ok.Łap. 513-208-397.

ZETOR 7211 (1989) stan bdb, 30.000 zł, gm.Dąbrowa B-stocka. (85)712-92-01.

ZETOR 7245 (1985) tur, 34.000 zł, gm.Klukowo. 603-633-734.

ZETOR 7245 (1986) 3.000mth, 34.000 zł, gm.Kobylin Borzymy. 513-103-889.

ZETOR 7245 (1987) stan bdb, 30.000 zł, Wys.Maz. 660-434-616.

ZETOR 7245 (1989) lwł, 37.000 zł, Giżycko. 600-213-529.

ZETOR 7245 (1989) stan bdb, 34.000 zł, Mońki. 691-719-344.

ZETOR 7245 z turem Metal-Fach +osprzęt, łyżka, krokodyl, chwytak do bel, 44.000 zł. 512-456-967.

ZETOR 7340 (1997) JD2400, tur, łyżka, chwytak, 65.000 zł, Wys.Maz. 669-299-397.

ZETOR 7340 (2005) 890Mth, Agroma, stan bdb, 78.000 zł, Siedlce. 503-070-650.

ZETOR 7540 (1997) ładowacz czołowy, nowe opony, silnik, stan bdb, 58.000 zł, Siemiatycze. 783-866-117.

ZETOR 7711 (1989) 29.000 zł, Hajnówka. 793-703-263.

ZETOR 7711 (1995) 1.600mth, 36.000 zł, gm.Poświętne. 795-273-997.

ZETOR 8011 (1974) 14.000 zł, gm.Jaświły. 508-679-672.

ZETOR 8011 (1977) stan db, 15.000 zł, ok.Ciechanowca. 516-516-073.

ZETOR 8011 (1980) nowe tylne opony, silnik po remoncie, st.bdb, 23.000 zł, gm.Puńsk. 783-274-579.

ZETOR 8011 (1984) 16.000 zł, Suchowola. 604-960-458.

ZETOR 8011 (1986) stan bdb, 16.000 zł, gm.Boćki. 516-482-521.

ZETOR 8045 (1980) przedni napęd, 25.000 zł, ok.Suwałk. 505-379-879.

ZETOR 8045 (1984) 27.000 zł, gm.Zambrów. (86)271-75-61.

ZETOR 8045 turbo (1983) tur, 28.000 zł, Sokółka. 519-153-153.

ZETOR 8111 (1987) 18.000 zł, gm.Szepietowo. 514-148-333.

ZETOR 8145 (1985) komfortowa kabina, dodatkowy rozdzielacz, stan bdb, 33.000 zł, gm.Puńsk. 604-297-375.

ZETOR 8145 (1987) orbitrol, zaczepy, nowe opony, stan bdb, 35.000 zł, gm.Sejny. 607-143-051.

ZETOR 8145 (1987) stan bdb, 38.500 zł, ok.Wys.Maz. 694-290-677.

ZETOR 8145 (1988) +tur, stan bdb, 45.000 zł, ok.Suwałk. 662-593-789.

ZETOR 8145 (1988) stan bdb, 2.000mth, 36.000 zł, gm.Sokoły. 880-989-459.

ZETOR 8540 (1994) tur, 60.000 zł, gm.Kobylin-Borzymy. 662-597-933.

ZETOR 9145 (1988) turbo, orbitrol, 40km/ha, 34.000 zł, ok.Suwałk. 513-845-154.

ZETOR 9540 (1994) stan bdb, 54.000 zł, gm.Korycin. 501-804-359.

ZETOR 9540 (1997) turbo, 39.000 zł, lub zamiana na mniejszy, Zambrów. 509-079-113.

ZETOR Cristal 10045 (1982) st.db, 28.000 zł, ok.Suwałk. 604-297-375.

ZETOR Fortera 9641 z turem (2006) 1.600 Mtg, 110.000 zł, gm.Rutki. (86)276-47-15, 500-383-914.

ZETOR Forterra 11-1144 (2006) z turem, 110.000 zł, ok.Grajewa. 605-418-753.

ZETOR Proxima 8441 (2006) 82.000 zł, gm.Miastkowo. (86)217-45-23, 604-102-979.

ZGRABIARKA 2-karuzelowa, hydraulicznie składana DF(2001) szer.7m, st.db, 15.500 zł, gm.Zambrów. 889-434-053.

ZGRABIARKA 7-gwiazdowa, 600 zł, gm.Rutki. (86)270-20-52.

ZGRABIARKA 7-gwiazdowa, stan db, 800 zł, gm.Wyszki. 605-951-148.

ZGRABIARKA 7-karuzelowa, 1.100 zł, gm.Poświętne. 501-571-650.

ZGRABIARKA Claas 380, tandem, szer.3,8m, 2szt, stan bdb, 5.500 zł/szt, Kołaki Kośc. 787-827-701.

ZGRABIARKA Claas Liner, szer.3.30m, yandem, stan bdb, 7.500 zł, gm.Kołaki Kośc. 604-992-921.

ZGRABIARKA Claas, 3.500 zł lub zamienię na rozrzutnik, Korycin. 502-026-084.

ZGRABIARKA Deutz-Fahr, 2-karuzelowa, szer.6,5m, 14.500 zł, ok.Zambrowa. 889-349-189.

ZGRABIARKA do siana Claas, tandem 3.80, stan bdb, 6.500 zł, gm.Brańsk. 608-093-273.

ZGRABIARKA do siana Deutz Fahr szer.3m, 3.100 zł, gm.Sokoły. 516-909-811.

ZGRABIARKA do siana Deutz Fahr, stan bdb, 5.800 zł, gm.Klukowo. (86)478-12-19.

ZGRABIARKA do siana, 3szt, szer. 3-3.5m, 2.500-3.500 zł, gm.Ostrów Maz. 504-873-050.

ZGRABIARKA Fela 320DN, stan bdb, 3.700 zł, Kołaki Kośc. 880-402-490.

ZGRABIARKA karuzelowa Claas, 5.500 zł, Mońki. 513-709-047.

ZGRABIARKA karuzelowa Kun, 3.5m, 3.000 zł, ok.Ełku. (87)521-55-45.

ZGRABIARKA karuzelowa, 2szt, szer.3-4m, stan bdb, 2.900 zł/szt, ok.Suchowoli. (85)716-16-65.

ZGRABIARKA Kuhn, szer.3.30m, wyciągane ramiona, stan bdb, 4.100 zł, Klukowo. 515-623-805.

ZGRABIARKA Niemeyer 2, karuzelowa, szer. 6,2m, 7.200 zł, ok.Wys.Maz. 695-519-500.

ZGRABIARKA pająk, 7-gwiazdowa, 1.100 zł, gm.Szepietowo. 608-628-815.

ZGRABIARKA PZ, niemiecka , szer.3m, 2.200 zł, Łomża. 882-242-766.

ZGRABIARKA Swadro-46, przetrząsarka KW-6.72 Krone, garażowana, od 27.000 zł-38.000 zł, gm.Wizna. 509-903-484.

ZGRABIARKA, 7-gwiazdowa, 900 zł, Bielsk Podlaski. 501-081-545.

ZGRABIARKA, szer. 3.20m, wałek przekaźnika, lekka, stan bdb, 2.700 zł, Kołaki Kośc. 880-402-490.

ZGRABIARKO -przewracarka Mesco Z275, stan bdb, 3.000 zł, ok.Gródka. 880-807-767.

ZGRABIARKO- przewracarko, 7 gwiazdowa, stan bdb, 1.500 zł, ok.Zambrowa. 886-520-811.

ZGRABIARKO-PRZEWRACARKA 5-gwiazdowa, 700 zł, B-stok. 506-086-075.

ZGRABIARKO-PRZEWRACARKA, 5-gwiazdkowa, 500 zł, gm.Turośń Kościelna. 509-218-630.

ZGRABIARKO-PRZEWRACARKA, 5-gwiazdowa, stan bdb, 1.100 zł, ok.Augustowa. 607-777-425.

ZGRABIARKO-PRZEWRACARKA, 7-gwiazdowa, 1.400 zł, ok.Grajewa. 609-399-358

ZGRABIARKO-PRZEWRACARKA, 7-gwiazdowa, stan bdb, 2.000 zł, ok.Michałowa. (85)718-92-50, 510-180-859.

ZWOLNICA do C360, 550 zł, ok.Zambrowa. 609-227-692.

ŻARNA bijakowe, silnik 11kW, 1.700 zł. 695-667-930.

ŻMIJKA do zboża, dł.6m, 200mm, mało używana, 1.800 zł, ok.Wys.Maz. 508-269-100.

Jak zamieścić bezpłatne ogłoszenie drobne w KRAMIKU ogłoszeniowym

- Na kuponie drukowanym w Kramiku
  Jeden kupon może zawierać tylko jedno ogłoszenie, które może być zlecone na maksymalnie 2 kolejne wydania.
  Kupony należy przesyłać do Gazety Współczesnej pocztą lub dostarczyć osobiście do Biura Ogłoszeń Gazety Współczesnej w Białymstoku.
- Telefonicznie pod numerem tel. (85) 748-74-48.
  Jednorazowo można zlecić druk maksymalnie 3 ogłoszeń na maksymalnie 2 kolejne wydania.
- Drogą internetową, wysyłając e-maila na adres: kramik@wspolczesna.pl
  maksymalnie 3 ogłoszenia na maksymalnie 2 kolejne wydania.
- Ogłoszenia na najbliższe wydanie Kramiku przyjmujemy do wtorku do godziny 16.00.

Skrócony regulamin

1. Zlecenie ogłoszenia do Kramiku jest jednoznaczne ze złożeniem oświadczenia o zapoznaniu się z Regulaminem i akceptacją jego postanowień.
2. Bezpłatne ogłoszenia drobne: przeznaczone są dla pełnoletnich osób fizycznych nie prowadzących działalności gospodarczej; mogą zawierać maksymalnie 15 słów, a w przypadku życzeń do 30 słów. Przy sprzedaży lub wynajmie w treści oferty musi być podana cena, lokalizacja oraz numer telefonu poprzedzony numerem kierunkowym.
3. Do wszystkich rubryk przyjmujemy maksymalnie 3 ogłoszenia na 2 kolejne wydania z tym samym numerem telefonu.
4. Ogłoszenia w rubryce PRACA/ZATRUDNIĘ (z wyjątkiem opieki, gospodyni domowej) oraz USŁUGI i AGROTURYSTYKA są ogłoszeniami płatnymi.
5. Redakcja zastrzega sobie prawo do zmian treści lub wstrzymania publikacji ogłoszenia bez podania przyczyny.
6. Ogłoszenia, z treści których wynika, że ogłoszeniodawca prowadzi działalność gospodarczą, nie zostaną opublikowane.

gwkramik ogłoszeniowy

KUPON NA OGŁOSZENIE DROBNE

Przeznaczony wyłącznie dla osób prywatnych

Ogłoszenie drobne może zawierać maksymalnie 15 słów łącznie z ceną i telefonem. Warunkiem ukazania się ogłoszenia jest podanie ceny towaru (sprzedaż, wynajem) oraz lokalizacji.

Podaj rubrykę: .....

.....

.....

.....

podaj cenę: ..... telefon: .....

Wpisz ilość emisji (max. 2)

1. Wypełniony kupon należy przesłać na adres: Gazeta Współczesna, ul. Św. Mikołaja 1, 15-419 Białystok, z dopiskiem KRAMIK.
2. Redakcja zastrzega sobie prawo do zmian treści lub wstrzymanie publikacji ogłoszenia bez podania przyczyny.
3. Niniejsza forma reklamy przeznaczona jest dla osób fizycznych nie prowadzących działalności gospodarczej.
4. Jeden kupon może zawierać tylko jedno ogłoszenie

PRODUKTY ROLNE

KI tygodniowe, 2 szt, 500-600- zł/szt. gm.Poświętne. 550-12-25.

CZYCA, 5t, 2.60-3 zł/kg, możliwość transportu, Siedlce. 986-976.

CZYCA, 5t, 3.000 zł/t, gm.Orla. 504-054-550.

CH pastewny peluszka mirwa, 10 t, 1,50 kg, gm.Narewka. 749-34-05.

CH, 2t, 120 zł/q, Zabłudów. 603-891-234.

KA ekologiczna, certyfikat, 7t, 3.000 zł/t, gm.Kuźnica. 458-556.

A od kur wolno chodzących, karmionych zbożem bez dodatków, eże, 50szt, 80 gr/szt, gm.Białystok. 606-169-794.

CZMIEŃ jary, jakość bdb, 10t, 1.000 zł/t, Trzcianne. 5)738-51-41 po 20.

CZMIEŃ, 10 t, 85 zł/q, Prostki. 508-494-467.

CZMIEŃ, 10 ton, 900 zł/tona, Kuźnica. 660-174-800.

JĘCZMIEŃ, 10t, mieszanka bożowa, 10t, 110-80 zł/t, Giby. 501-659-775.

JĘCZMIEŃ, 2t, 80 zł/t, Sejny. 606-247-507.

JĘCZMIEŃ, 30t, 800 zł/tona, gm.Brańsk. 668-042-569.

JĘCZMIEŃ, pszenżyto, 50t, 750 zł/t, ok.Ełku. 662-623-178.

KUKURYDZA 1,15 ha, 5.000 zł, gm.Jedwabne. 506-583-644.

KUKURYDZA do ścięcia, 0,70 ha, 2.500 zł. ok.Bielska Podlaskiego. 512-666-112.

KUKURYDZA na kiszonke, 2ha, 7.500 zł, gm.Brańsk. 606-215-832.

KUKURYDZA na kiszonkę, 2ha, 4.000 zł/ha, gm.Poświętne. 533-501-200.

KUKURYDZA na kiszonkę, 2ha, 7.500 zł, gm.Turośń Kościelna. 514-094-503.

KUKURYDZA na pniu Wiarus, 1ha, 5.000 zł, gm.Puńsk. 669-030-771.

KUKURYDZA na pniu, 0,5ha, 2.600 zł, ok.Bielska Podlaskiego. (85)731-16-17.

KUKURYDZA na pniu, 0,5ha, 3.000 zł, Zambró. 505-357-002.

KUKURYDZA na pniu, 1,85ha, 4.000 zł/ha, gm.Bielsk Podl. 502-734-851.

KUKURYDZA na pniu, 1.10ha, 6.000 zł, Kulesze Kośc. (86)476-39-26.

KUKURYDZA na pniu, 1.20ha, 6.000 zł, gm.Goniądz. (85)738-38-05.

KUKURYDZA na pniu, 1.30ha, 4.000 zł, gm.Wys.Maz. 698-159-160.

KUKURYDZA na pniu, 1.60ha, 5.000 zł/ha, gm.Szepietowo. 666-048-595.

KUKURYDZA na pniu, 1.60ha, 6.000 zł/całość, gm.Szepietowo. (86)476-07-92.

KUKURYDZA na pniu, 11ha, 3.000 zł/ha, gm.Kolno. 790-615-527.

KUKURYDZA na pniu, 1ha, 4.000 zł, ok.Zambrowa. 510-573-687.

KUKURYDZA na pniu, 2,5ha, 10.000 zł, gm.Wyszki. 609-536-337.

KUKURYDZA na pniu, 2,5ha, 10.000 zł/całość, ok.Andrzejewa. 882-200-223.

KUKURYDZA na pniu, 2.2ha, 4.500 zł/ha, Augustów. 888-279-310.

KUKURYDZA na pniu, 2ha, 11.000 zł, gm.Kolno. 667-673-884.

KUKURYDZA na pniu, 2ha, 11.000 zł, gm.Kolno. 667-673-884.

KUKURYDZA na pniu, 2ha, 4.000 zł/ha, ok.Bielska Podlaskiego. 693-588-555.

KUKURYDZA na pniu, 3ha, 12.500 zł, gm.Poświętne. 603-454-575.

KUKURYDZA Pionier, na kiszonkę, 18 ha, 5.000 zł/ha, Ciechanowiec. (86)277-65-12.

KWOTA mleczna 150000kg Mlekpol Grajewo, 0.10 zł/kg, ok.Zambrowa. 609-905-322.

KWOTA mleczna Grajewo, 27.000kg, 0,30 zł/kg, gm.Suchowola. 600-697-193.

KWOTA mleczna Mlekovita, 45.000kg, 0,10 zł/kg, Wys.Maz. 507-059-771.

KWOTA mleczna Mlekovita, 55.000l, 20 gr/l, gm.Bielsk Podl. (85)731-04-23.

KWOTA mleczna Mlekpol, 54.000kg, 10 gr/kg, gm.Turośl. 512-993-172.

KWOTA mleczna Mlekpol, 57.000kg, 10 gr/kg, gm.Bargłów Kośc. 513-772-779.

KWOTA mleczna, 100.000 kg, możliwość podziału, Mlekpol Grajewo, 0.05 zł/kg, Radziłów. 501-170-194.

ŁUBIN ekologiczny z certyfikatem, 10t, 150 zł/q, gm.Mońki. (85)716-11-05.

ŁUBIN Polonez, 5t, 140 zł/q, ok.Dąbrowy B-stockiej. 698-622-216.

ŁUBIN słodki Polonez, 7t, 140 zł/q, ok.Suchowoli. 605-989-181.

ŁUBIN słodki, 3t, 120 zł/q, ok.Sokółki. 602-213-467.

ŁUBIN sonet, 4t, 1.500 zł/t, gm.Sztabin. 514-265-393.

ŁUBIN wąskolistny z certyfikatem, czyszczony, 5t, 200 zł/q, gm.Kuźnica. 601-628-494.

ŁUBIN, 1t, 190 zł/q, ok.Sokółki. 793-711-135.

ŁUBIN, żółty, 400 kg, 150 zł/m.sześć, ok.Augustowa. 503-169-775.

MIESZANKA do skoszenia, 4ha, 5.000 zł, Szypliszki. 518-251-392.

MIESZANKA owsa, 5t, 65 zł/q, gm.Wys.Maz. 600-684-587.

MIESZANKA pszenica, jęczmień, 10t, 90zł/q, gm.Brańsk. 502-463-515.

MIESZANKA zbożowa +peluszka, 3t, 1.000 zł/t, gm.Wiżajny. 506-487-054.

MIESZANKA zbożowa, 10 ton, 100 zł/tona, gm.Puńsk. 669-030-771.

MIESZANKA zbożowa, 10t, 1.000 zł/t, gm.Kosów Lacki. 606-550-489.

MIESZANKA zbożowa, 10t, 700 zł/t, Janów. 609-915-274.

MIESZANKA zbożowa, 10t, 80 zł/q, gm.Kalinowo. 503-167-309.

MIESZANKA zbożowa, 10t, 800 zł/t, gm.Szypliszki. 507-259-135.

MIESZANKA zbożowa, 10t, 800 zł/tona, gm.Szypliszki. 507-259-135.

MIESZANKA zbożowa, 1t, 800 zł, ok.Jeżewa. (86)476-45-45 po 20.

MIESZANKA zbożowa, 20t, 800 zł/tona, Łapy. 783-275-900.

MIESZANKA zbożowa, 2t, 700 zł/t, Suwałki. 509-357-163.

MIESZANKA zbożowa, 2t, 80 zł/q, Mońki. 605-438-221.

MIESZANKA zbożowa, 4t, 800 zł/t, gm.Klukowo. 506-019-755.

MIESZANKA zbożowa, 50t, 750 zł/t, ok.Suwałk. 693-451-488.

MIESZANKA zbożowa, 5t, 650 zł/tona, gm.Lipsk. 606-792-906.

MIESZANKA zbożowa, 5t, 70 zł/q, ok.Goniądza. 784-238-329.

MIESZANKA zbożowa, 5t, 800 zł/t, gm.Sztabin. 604-850-955.

MIESZANKA zbożowa, 5t, 800 zł/t, Szepietowo. 664-691-124.

MIESZANKA zbożowa, 6t, 850 zł/t, gm.Zambrów. 504-345-864, (86)475-01-82.

MIESZANKA zbożowa, 7t, 80 zł/q, gm.Grajewo. (86)273-67-38.

MIESZANKA zbożowa, jakość bdb, 4t, 700 zł/t, Wys.Maz. (86)476-46-59 po 20.

MIESZANKA zbożowa, ok.3t, 90 zł/q, gm.Czyżew. 500-254-216.

MIESZANKA zbożowa, owies, jęczmień, pszenica, ok.40t, 700 zł/t, Krynki. 518-645-078.

MIESZANKA zbożowa, żyto z owsem, 5t, 70 zł/q, ok.Kolna. 691-369-552.

MIESZANKA zbożowa: żyto, pszenżyto, 3t, 85zł/q, gm.Szypliszki. (87)564-71-95, 514-475-265.

MIESZANKA: wyka jara, pszenżyto jare, 500kg, 2 zł/kg, Grajewo. 722-188-607.

MIESZANKĘ zbożową za skoszenie, 6ha, ok.Raczek. 505-002-116.

OK.PROSTEK, trawa z 9ha, 600 zł. 602-747-742.

OWIES zeszłoroczny, tona, 70 zł/q, gm.Juchnowiec. (85)719-69-17.

OWIES, 10t, 550 zł/t, gm.Michałowo. 668-166-806.

OWIES, 10t, 700 zł/t, Sokółka. 511-313-540.

OWIES, 14t, 600 zł/t, ok.Hajnówki. 791-492-101.

OWIES, 25t, 65 zł/q, gm.Suraż. (85)650-32-80.

OWIES, 2t, 60 zł/q, ok.Moniek. 784-764-466.

OWIES, 2t, 65 zł/q, gm.Zabłudów. 600-076-033.

OWIES, 3t, 650 zł/tona, gm.Sztabin. 604-850-955.

OWIES, 8t, 70 zł/q, gm.Zawady. 696-978-891.

OWIES, jakość bdb, 7t, 650 zł/t, gm.Wąsosz. 518-368-237.

OWIES, tegoroczny, 70t, 650 zł/t, gm.Dąbrowa Białostocka. 507-154-884.

PSZENICA 7 t, 890 zł/t, Janów. 609-960-861.

PSZENICA Cytra, 1,5t, 90 zł/q, gm.Rutki. 607-210-142.

PSZENICA jara, 5t, 110 zł/q, Szepietowo. 503-552-315.

PSZENICA Jara, 9t, 90 zł/q, gm.Nowy Dwór. 505-521-547.

PSZENICA konsumpcyjna, 6t, 900 zł/t, gm.Dąbrowa Białostocka. 507-154-884.

PSZENICA ozima, 10 t, jakość bdb, 100 zł/q, gm.Wizna. 604-398-165.

PSZENICA ozima, 10t, 1.200 zł/t, gm.Kosów Lacki. 606-550-489.

PSZENICA ozima, 10t, 110 zł/q, gm.Jaświły. 514-004-876.

PSZENICA Ozima, Ostroga, Oścista, 2t, 120 zł/q, gm.Raczki. 514-017-640.

PSZENICA zimowa Batuta, 1t, 110 zł/q, gm.trzcianne. 508-546-301.

PSZENICA, 10 ton, 900 zł/tona. (86)277-42-58.

PSZENICA, 11t, 900 zł/tona, Dąbrowa Białostocka. 506-271-570.

PSZENICA, 2t, 110 zł/q, gm.Michałowo. 514-327-396.

PSZENICA, Batuta, chlebowa, żniwa 2011, czyste, grube, krótkie, jakość bdb, 120 zł/q, gm.Trzcianne. 511-995-497.

PSZENŻYTO +pszenżyto ozime, 40t, 90 zł/q, gm.Knyszyn. 721-222-763.

PSZENŻYTO Baltiko, czyste, grube, 10 ton, 130 m.sześć, ok.Trzciannego. 607-075-563.

PSZENŻYTO Fidelio, 2t, 90 zł/q, gm.Mońki. (85)716-47-99 po 19.00.

PSZENŻYTO Leontino, 5 t, 90 zł/q, ok.Łap. (85)650-21-29 po 20.

PSZENŻYTO Leontino, 5t, 90 zł/q, Łapy. 510-627-749.

PSZENŻYTO ozime Baltiko, przeczyszczone, 10t, 100 zł/q, gm.Sokoły. 694-225-641.

PSZENŻYTO Ozime, 20t, 850 zł/tona, gm.Szulborze Wielkie. 600-243-817.

PSZENŻYTO ozime, 30t, 1.000 zł/t, gm.Kosów Lacki. 606-550-489.

PSZENŻYTO Ozime, Moderato, 2-odsiew, 5t, 90 zł/q, gm.Sokoły. 501-752-695.

PSZENŻYTO tornado, 15t, 850 zł/t, gm.Trzcianne. (85)738-51-41 po 20.

PSZENŻYTO, 10 t, 900 zł/t, ok.Sejn. 693-424-627.

PSZENŻYTO, 10t, 90 zł/q, gm.Brańsk. 502-463-515.

PSZENŻYTO, 12t, 800 zł/t, gm.Nowe Piekuty. 728-965-283.

PSZENŻYTO, 20t, 100 zł/q, ok.Sokółki. 602-213-467.

PSZENŻYTO, 2t, 80 zł/q, Mońki. 605-438-221.

PSZENŻYTO, 3 t, 850 zł/tona, gm.Raczki. 505-723-566.

PSZENŻYTO, 3t, 100 zł/q, gm.Jaświły. 514-004-876.

PSZENŻYTO, 5t, 700 zł/t, gm.Krynki. (85)722-88-54.

PSZENŻYTO, 5t, 85 zł/q, gm.Nowe Piekuty. 797-816-499.

PSZENŻYTO, 80t, 850 zł/t, Krynki. 518-645-078.

PSZENŻYTO, 8t, 7500 zł/t, ok.Moniek. 608-193-365.

PSZENŻYTO, dobra jakość, 20t, 75 zł/q, ok.Zambrowa. 516-567-911.

PSZENŻYTO, I odsiew, 5t, 90 zł/q, Rajgród. 691-888-322.

PSZENŻYTO, mieszanka zbożowa, 8t, 700 zł/t, gm.Kalinowo. 500-151-805.

PSZENŻYTO, ozime, 30t, 790 zł/t, gm.Dąbrowa Białostocka. 507-154-884.

PSZENŻYTO, przygotowane do siewu, 10t, 1.300 zł/t, Sejny. 606-457-183.

PSZENŻYTO, pszenica, 5t, 850-950 zł/t, Suwałki. 512-158-540.

SIANO w belach, 100 szt, 40 zł/szt, Suraż. 510-896-943.

SIANO w belach, 120 szt, 30 szt/szt, Sztabin. 693-146-798.

SIANO w belach, 120szt, 60 zł/szt, gm.Łapy. 513-391-049.

SIANO w belach, 200szt, jakość bdb, 80 zł/szt, możliwość transportu, ok.Łap. (85)650-53-92.

SIANO w belach, 24szt, 45 zł/szt, gm.Juchnowiec. 508-278-175.

SIANO w belach, 30 szt, 60 zł/szt, ok.Łap. 509-255-245.

SIANO w belach, 30szt, 55 zł/szt, gm.Filipów. 694-774-268.

SIANO w belach, 35szt, 60 zł/szt, Giżycko. 787-390-072.

SIANO w belach, 40szt, 50 zł/szt, gm.Boćki. (85)731-47-43.

SIANO w belach, 50szt, 50 zł/szt, ok.Augustowa. 511-262-465.

SIANO w belach, 70szt, 65 zł/szt, gm.Turośń Kośc. 607-939-148.

SIANO w belach, 80 szt, 55 zł/szt, gm.Turośń Kościelna. 602-312-155.

SIANO w belach, jakość db, 200szt, 65 zł/szt, lub zamienię na krowy mleczne, gm.Gołdap. 609-253-899.

SIANO w belacvh, jakość bdb, 40szt, 55 zł/szt, gm.Turoś Kośc. 695-826-400.

SIANO w kostkach 4t, 400zł/t lub zamian na jałówkę, gm.Trzcianne. 504-554-421.

SIANO w kostkach, 10 t, 320 zł/t, gm.Dąbrowa Białostocka. (85)712-20-35.

SIANO w kostkach, 300 szt, 3 zł/szt, ok.Zabłudowa. (85)661-55-74.

SIANO w kostkach, lucerna i koniczyna, 400 szt, 4 zł/szt, Augustów. 605-306-670.

SIANO w kostkach, suche, 20t, 400 zł/t, gm.Poświętne. 501-207-411.

SIANO w kostkach, tegoroczne, 40t, bdb jakość, 450 zł/t, ok.Augustowa. 697-365-937.

SIANO, bele, 26szt, 60 zł/szt, gm.Janów. 784-360-766.

SIANOKISZONKA w belach, 100szt, 60 zł/szt, gm.Dobrzyniewo. 660-733-988.

SIANOKISZONKA w belach, 120 szt, 85 zł/szt, gm.Łapy. 513-391-049.

SIANOKISZONKA w belach, 16 szt, 70 zł/szt, gm.Janów. 784-360-766.

SIANOKISZONKA w belach, 200szt, jakość db, 80 zł/szt, możliwość dowozu, ok.Łap. (85)650-53-92.

SIANOKISZONKA w belach, 20szt, 65 zł/szt, gm.Boćki. 665-213-563.

SIANOKISZONKA w belach, 24 szt, 75 zł/szt, I pokos, Turośń Kościelna. 604-197-223.

SIANOKISZONKA w belach, 30szt, 80 zł/szt, gm.Czyżew. 669-377-311.

SIANOKISZONKA w belach, 40 szt, 70 zł/szt, gm.Kolno. 691-369-552.

SIANOKISZONKA w belach, 40szt, 70 zł/szt, gm.Rutki. (86)270-22-74.

SIANOKISZONKA w belach, 42 szt, I pokos, 60 zł/szt, gm.Lipsk. (87)642-37-76.

SIANOKISZONKA w belach, 500 szt, prosto z pola, jakość bdb, możliwość dowozu, 70 zł/szt, ok.Łap. 511-171-535.

SIANOKISZONKA w belach, 50szt, 50 zł/szt, gm.Bielsk Podlaski. (85)731-10-34.

SIANOKISZONKA w belach, 50szt, 70 zł/szt, ok.Brańska. 500-007-234.

SIANOKISZONKA w belach, 50szt, 80 zł/szt, Kołaki Kośc. 606-723-760.

SIANOKISZONKA w belach, 50szt, gm.Grajewo, 80 zł/szt. 783-647-831.

SIANOKISZONKA w belach, 60szt, 70 zł/szt. gm.Poświętne. 533-501-200.

SIANOKISZONKA w belach, I pokos, jakość bdb, 25 szt, 75 zł/szt, Turośń Kościelna. 664-287-880.

SIANOKISZONKA w belach, pierwszy pokos, pogodne, ok.100szt, 75 zł/szt, gm.Bielsk Podl. (85)731-07-01.

SIANOKISZONKA, bele, 80szt, 100 zł/szt, Kołaki Kośc. 606-760-623.

SIANOKISZONKA, siano w belach, 130 szt, 100 zł/szt, gm.Wąsosz. (86)273-12-12.

SŁOMA po kombajnie, 10ha, 10 zł/bela, gm.Mońki. (85)716-53-57.

SŁOMA po kombajnie, 15ha, 300 zł/ha, gm.Suraż. 664-457-016.

SŁOMA po kombajnie, 5ha, 25 zł/bela, gm.Suraż. 515-959-388.

SŁOMA prosta w snopkach, 50 szt, 10 zł/szt, gm.Łapy. (85)715-47-85.

SŁOMA w belach, 1.000 szt, 25 zł/szt, Zambrów. 510-478-952.

SŁOMA w belach, 100 szt, 40 zł/szt, gm.Turośń Kośc. 796-199-129.

SŁOMA w belach, 100 szt, 40 zł/szt, Suraż. 510-896-943.

SŁOMA w belach, 100 szt, 50 zł/szt, ok.Knyszyna. 518-900-361.

SŁOMA w belach, 100szt, 35 zł/szt, gm.Juchnowiec. 515-706-984.

SŁOMA w belach, 100szt, 45 zł/szt, ok.Sokółki. (85)711-60-90.

SŁOMA w belach, 100szt, rotor, siatka, 45 zł/szt, gm.Poświętne. 508-138-329.

SŁOMA w belach, 10szt, 20zł/szt, Szumowo. (87)516-28-59.

SŁOMA w belach, 170 szt, 35 zł/szt, Kuźnica. 660-174-800.

SŁOMA w belach, 200 szt, 40 zł/szt, gm.Sokółka. 661-165-964.

SŁOMA w belach, 200szt, 40 zł/szt, ok.Dąbrowy B-stockiej. 880-667-993.

SŁOMA w belach, 28szt, 40 zł/szt, gm.Sztabin. 608-070-225.

SŁOMA w belach, 30szt, 35 zł/szt, ok.Ełku. 518-633-258.

SŁOMA w belach, 36szt, 50 zł/szt, gm.Turośń Kościelna. 603-046-205.

SŁOMA w belach, 40 szt, 60 zł/szt, gm.Brańsk. 518-201-837.

SŁOMA w belach, 40szt, 30zł/szt, gm.Turośń Kościelna. 505-347-483.

SŁOMA w belach, 40szt, 40 zł/szt, gm.Sokółka. 605-150-629.

SŁOMA w belach, 50 zł/szt, możliwy transport. 500-735-702.

SŁOMA w belach, 63szt, 45 zł/szt, gm.Turośń Kościelna. (85)650-53-75.

SŁOMA w belach, lub po kombajnie, 300 szt, 30 zł/szt, ok.Augustowa. 781-728-735.

SŁOMA w belach, owsiana, żytnia, 100szt, ze stodoły, możliwość dowozu, 50 zł/szt, ok.Łap. (85)650-53-92.

SŁOMA w belach, z 10ha, 55 zł/bela, gm.Juchnowiec. 791-598-918.

SŁOMA w belach, z żyta i owsa, 40 szt, 30 zł/szt, gm.Gródek. (85)718-93-62.

SŁOMA w belach, ze stodoły, tegoroczna, 20 szt, 30 zł/szt, Suwałki. 505-715-733.

SŁOMA w dużych belach, 100szt, 50 zł/szt, ok.Łap. 503-160-786.

SŁOMA w kostkach, 300 szt, 1 zł/szt, gm.Lipsk. (87)642-37-76.

SŁOMA w kostkach, 300 szt, 2 zł/szt, gm.Ciechanowiec. (86)277-67-04.

SŁOMA w kostkach, 4t, 100 zł/t, gm.Janów. (85)721-50-67.

SŁOMA w kostkach, owsiana i żytnia, 2500szt, 1.50 zł/szt, ok.Sokółki. (85)711-63-58.

SŁOMA w kostkach, sucha, 500szt, 2 zł/szt, ok.Sokółki. (85)711-93-87.

SŁOMA z żyta w belach, 80 szt, 50 zł/szt, gm.Turośń Kościelna. 516-822-444.

SŁOMA żytnia w dużych belach, 20szt, 50 zł/szt, gm.Rutki. (86)727-012-75.

SŁOMA żytnia, pszenżytnia, po kombajnie, 4ha, 700 zł, gm.Mońki. (85)716-57-02.

SŁOMA, 20ha, 3.000 zł, Ełk. 602-266-209.

SŁOMA, 42ha, 400 zł/ha, z ok.Baciut, gm.Turośń Kośc. 513-241-022.

SŁOMA, 60 bel, 35 zł/szt. 514-546-806.

SŁOMA, bele, 200szt, 28 zł/szt, gm.Turośń Kośc. 502-463-544.

SŁOMA, bele, 40szt, 30 zł/szt, gm.Wyszki. 512-204-328.

SŁOMA, duże bele, 40szt, 35 zł/szt, ok.Przerośli. (87)562-16-59.

SŁOMA, siano w belach, 500szt, 50-70 zł/szt, możliwy transport, Hajnówka. 607-274-387.

SŁOMA, siano w belach, 80szt, 50-80 zł/szt, Turośń Dolna. (85)650-53-57.

SŁOME w belach, 36szt, 40 zł/szt, ok.Jeżewa. 604-833-050.

TRAWA do skoszenia, 2ha, 300-400 zł/ha, gm.Łapy. (85)650-20-31.

TRAWA do skoszenia, 2ha, 700 zł, gm.Łapy. 698-081-951.

TRAWA do skoszenia, 2ha, 80% koniczyny, 40 zł/bela, gm.Bielsk Podl. 699-927-564.

TRAWA do skoszenia, II pokos, 15ha, 100 zł/ha, gm.Wieliczki. (87)521-40-75.

WIERZBA energetyczna, 3-letnia, na pniu, 6ha, 10 zł/mp, gm.Bielsk Podl. 604-415-311.

WYKA jara, 2 t, 2.50 zł/kg, Augustów. 517-533-442.

ZIEMNIAKI Irga, 10 t, 0,55 zł/kg, ok.Moniek. 696-552-119.

ZIEMNIAKI irga, 4t, 500 zł/t, gm.Rajgród. 660-271-627.

ZIEMNIAKI irga, 4t, 700 zł/t, Wys.Maz. (86)476-46-59 po 20.

ZIEMNIAKI Irga, 5t, gm.Małkinia, 500 zł/t. 602-579-070.

ZIEMNIAKI irga, irys, 3t, 50 gr/kg, Dąbrowa Biał. (85)712-20-41.

ZIEMNIAKI Irys, 10t, gm.Dąbrowa Białostocka, 700 zł/t. 500-804-574.

ZIEMNIAKI jadalne Irga, 10 ton, 0,40 zł/kg, ok.Dąbrowy B-stockiej. 506-290-698.

ZIEMNIAKI jadalne Irga, 10t, 55 zł/q, gm.Rutki. 503-641-575.

ZIEMNIAKI jadalne Irga, 10t, 600 zł/t, gm.Tykocin. (85)718-75-67.

ZIEMNIAKI jadalne Irga, 10t, 70 zł/q, możliwy transport, gm.Turośń Kościelna. 509-218-630.

ZIEMNIAKI jadalne Irga, 2t, 0,60 zł/kg, ok.Łomży. 510-892-595.

ZIEMNIAKI jadalne Irga, 5t, 0,80 zł/kg, gm.Trzcianne. 723-404-658.

ZIEMNIAKI jadalne Irga, 5t, 0.50 zł/kg, ok.Czyżewa. 508-798-016.

ZIEMNIAKI jadalne Irga, 6t, 800 zł/t, ok.Ciechanowca. (86)478-16-06.

ZIEMNIAKI jadalne Irga, worek 15kg, 20t, 1 zł/kg, gm.Ciechanowiec. 518-211-677.

ZIEMNIAKI jadalne Irys, 10t, 0,40zł/kg, ok.Dąbrowy B-stockiej. 500-804-574.

ZIEMNIAKI jadalne Irys, 1t, 80 zł/q, ok.Moniek. (85)716-41-83.

ZIEMNIAKI jadalne Irys, 5 t, 0,50 zł/kg, gm.Janów. 728-338-617.

ZIEMNIAKI jadalne Irys, ekologiczne, 0,80 zł/kg, gm.Tykocin. 694-134-287.

ZIEMNIAKI jadalne Irys, Irga, 2 tony, 0.60-0.80 zł/kg, Wys-Maz. 606-465-128.

ZIEMNIAKI jadalne Irys, Irga, 30t, 0,50-0,60 zł/kg, Dąbrowa Białostocka. 509-151-156.

ZIEMNIAKI jadalne, 5t, 800 zł/tona, Sokółka. 511-313-540.

ZIEMNIAKI jadalne, certyfikat ekologiczny, 4t, 1.00 zł/kg, gm.Sztabin. 605-451-209.

ZIEMNIAKI jadalne, Irga, 10t, 600 zł/t, k.Grajewa. (86)273-20-06.

ZIEMNIAKI jadalne, Irga, 2t, 80 gr/kg, gm.Sokoły. 501-752-695.

ZIEMNIAKI jadalne, Irga, pospolite, 30t, 0.40 zł/kg, gm.Wąsosz. 724-267-789.

ZIEMNIAKI jadalne, Irys, Irga, 10t, 50 zł/q, ok.Korycina. (85)716-05-87.

ZIEMNIAKI jadalne, małe, 3t, 35 gr/kg, ok.Łap. 662-017-964.

ŻYTO czyste, suche, 5t, 80 zł/q, gm.Jaświły. 506-851-603.

ŻYTO ekologiczne z certyfikatem, 6t, 800 zł/t, ok.Czyżewa. 606-465-128.

ŻYTO ekologiczne, z certyfikatem, 3t, 150 zł/q, gm.Radziłów. (86)273-62-62, 512-858-539.

ŻYTO Jare, 20t, 100 zł/q, gm.Kuźnica. 660-174-800.

ŻYTO konsumpcyjne, 4t, 900 zł/t, gm.Rutki. 692-288-262.

ŻYTO konsumpcyjne, 7t, 1.000 zł/t, Sokółka. 511-313-540.

ŻYTO ozime, 4 t, jakość bdb, 100 zł/q, gm.Wizna. 604-398-165.

ŻYTO paszowe, 2 t, 60 zł/q, gm.Ciechanowiec. 728-262-004.

ŻYTO paszowe, 3t, 710 zł/t, gm.Łapy. 792-655-252.

ŻYTO suche, 2t, 110 zł/q, gm.Grabowo. 887-619-456.

ŻYTO suche, 3t, 650 zł/tona, gm.Trzcianne. 603-815-683.

ŻYTO, 1t, 100 zł/g, gm.Trzcianne. (85)738-55-80.

ŻYTO, 2 tony, 85 zł/q, ok.Krypna. (85)716-94-64.

ŻYTO, 20 ton, 900 zł/tona, Kuźnica. 660-174-800.

ŻYTO, 2t, 110 zł/q, gm.Grabowo. (86)279-06-04.

ŻYTO, 2t, 80zł/q, Łapy. 510-627-749.

ŻYTO, 3t, 100 zł/q, Sokółka. 693-056-229.

ŻYTO, 4t, 700 zł/tona, gm.Lipsk. 796-787-479.

ŻYTO, 4t, 750 zł/tona, ok.Wys.Maz. 605-226-759.

ŻYTO, 5t, 100 zł/q, ok.Kolna. 506-902-862.

ŻYTO, owies, 27t, 800 zł/t, gm.Knyszyn. (85)716-73-71.

POZOSTAŁE OGŁOSZENIA JUŻ JUTRO!

OKAZJE

SPRZEDAM

BUTY do ślubu, perła r.37/38, Ryłko (gratis 2 para na zmianę) 130 zł, Białystok, Dąbrowa Białostocka. 607-537-110.

KOMPLET do chrztu, dla chłopca, 150 zł, B-stok. 502-964-929, (85)876-47-25.

SUKIENKA ze spodniami do chrztu dla dziewczynki, atłasowa, r.74, 30 zł, Białystok, Dąbrowa Białostocka. 607-537-110.

SUKNIA ślubna amerykańska, roz.38, dodatki gratis, 1.080 zł, Białystok. 501-456-832.

SUKNIA ślubna Carmen, cappucino, roz.44-46, 1.500 zł, B-stok. (85)741-41-68, 696-552-170.

SUKNIA ślubna ecru, rozm.38/40, po pralni, 400 zł, Białystok. 513-688-872.

SUKNIA ślubna Gala Haidi, biała, roz.38-40, raz użyta, 400 zł, Hajnówka. 503-363-449.

SUKNIĄ ślubna na wzór She White model Melissa Brooch, rozm.36-38, wzrost 164cm, 850 zł, Zambrów. 506-426-450.

SUKNIA ślubna perła, delikatna, model Sweetheart 5916, r.38/36, 900 zł, Białystok, Dąbrowa Białostocka. 607-537-110.

SUKNIA ślubna z USA, biała, roz. 38/40, wzrost 170/175, 950 zł, Suwałki. 504-032-706.

SUKNIA ślubna, 2-częściowa, tren, biała, francuska, rozm.38-40, 500 zł, Suwałki. 603-910-784.

SUKNIA ślubna, 2szt, włoska, nowa, roz.L, krem, biała, 500 zł/szt, Białystok. (85)663-19-21, po 19.

SUKNIA ślubna, beżowa, rozm.48, 500 zł, Białystok. 514-219-618.

SUKNIA ślubna, biała, 1-częściowa, rozm.36, wys.160cm, 550 zł, gm.Giby. 503-520-282.

SUKNIA ślubna, biała, 1-częściowa, rozm.38/40, 500 zł, Mońki. 791-130-750.

SUKNIA ślubna, biała, rozm.38, 400 zł, Suwałki. 790-866-318.

SUKNIA ślubna, biała, rozm.38, dodatki srebrnego haftu, 2-częściowa, bolerko, stan bdb, 500 zł, ok.Augustowa. 504-931-706.

SUKNIA ślubna, roz.38/40, gorset + spódnica, kość słoniowa, tkana złotem, 750 zł, Bielsk Podlaski. 880-906-524.

SUKNIA ślubna, rozm. 38, dodatki, 600 zł, Wasilków. 782-147-499.

SUKNIA ślubna, rozm.38, 1.800 zł, Suwałki. 507-494-547.

SUKNIA ślubna, wyczyszczona, ecru perłowy, podpinany tren, rozm.36/38, wzrost 170cm, 400 zł, B-stok. 692-407-169.

SUKNIA ślubna, zdobiona perełkami, roz.36-38, biała, po pralni, 100 zł, B-stok. (85)742-30-26.

SUKNIA, wizytowa, nowa, długa, 40 zł. (85)742-30-26.

WOALKA z kwiatem do ślubu, perła, zamiast welonu, 80 zł, Białystok, Dąbrowa Białostocka. 607-537-110.

POZOSTAŁE OGŁOSZENIA JUŻ JUTRO!

MATERIAŁY BUDOWLANE

KUPIĘ

BARAKOWÓZ, Mońki, okolice. (85)716-57-15, 607-895-276.

BLACHA aluminiowa, 2x1m. 662-744-100.

BLACHA używana, ok.10 arkuszy. 666-077-577.

BLACHĘ na dach, używaną, ok.50mkw. 515-134-561.

DESKI świerkowe, sosnowe, suche, gr. 25mm. 664-762-277.

DOM drewniany lub spichlerz do rozbiórki. 509-823-238.

DRZWI zewnętrzne, kpl, 100, z demontażu. 694-035-623.

MATERIAŁ na schody, dębowy, wysuszony, 1-1,5msześc. 604-727-557.

OGRODZENIE metalowe, ok.10mb lub więcej. 502-653-938.

OKNA PCV, 5szt, 80x140 lub podobne, do montażu. 694-035-623.

OLSZYNA w kłodzie, lub na pniu, w rozsądnej cenie, gm.Turośń Kościelna. 511-778-870.

PRZENOŚNY piec kaflowy, stan db. Sokółka. 606-283-988.

PUSTAKI suporex, całe, Suwałki. 797-858-285.

RUSZTOWANIA warszawskie, 20 ramek. 600-527-141.

SOSNA, świerk, dłużyca. 604-331-156.

STEMPLE budowlane, 3-metrowe, ok. 150 szt. gm.Sokoły. 605-545-344.

SPRZEDAM

BAL dębowy, grubość 8cm, sezonowany, 2 msześc, 2.000 zł/msześc, gm.Zawady. 660-267-289.

BAL półokrągły, 120mkw, gr.9cm, 100 zł/mkw, B-stok. 691-746-180, 505-141-854.

BAL sosnowy, suchy, gr. 10 cm, 1 msześć, 500 zł, gm.Rutki. 517-299-093.

BAL świerkowy i sosnowy, gr.10cm, dł.6m, po 4msześc, 600 zł/msześc, Kobylin Borzymy. 790-484-257.

BALE dębowe sezonowane, 10 msześc. 2.300 zł/msześc, gm.Szepietowo. 698-059-353.

BALE dębowe, jesionowe, 8cm, sezonowane 14 lat, 12m.sześc, 1.450 zł/m.sześc, Knyszyn. 506-110-923.

BALE jesionowe, sezonowane, 3msześc, 2.000 zł/msześc, Knyszyn. 604-107-228.

BALIKI, deski, dębowe, jesionowe, 1.300-1.600 zł, ok.Łomży. 792-554-708.

BARAK, 9x3m, 3.500 zł, ok.Ciechanowca. 694-519-791.

BARAKOWÓZ drewniany, 4.500 zł, gm.Juchnowiec. 607-504-829.

BARAKOWÓZ na działkę, bez kół, stan bdb, 2.200 zł, Siemianówka. 725-523-730.

BATERIA natryskowa prysznicowa, jednouchwytowa, ścienna, ceramiczna głowica, montaż dwuotworowy, nowa, 80 zł, Białystok. 515-629-631.

**

KRAMIK

HURTOWNIA MATERIAŁÓW BUDOWLANYCH fadbet s.a.

Szosa Knyszyńska 25, Białystok – Fasty, tel. 85 743 83 21-27, godziny otwarcia: pon.-pt: 7-17, sob.: 8-14

Płyta gipsowo-kartonowa KNAUF 16,90 zł/szt.

od 4 zł/m²/5cm ISOROCK POLONIA URSA uralita PAROC

PREFBET SNIADOWO

Gonty 23,90 zł/m² brutto 15 lat gwarancji

CERAMIKA BUDOWLANA OLEWKOWO

Dostawy samochodem samowyładowczym HDS

DOM drewniany do przeniesienia, 7x9m, 5.000 zł, Bielsk Podlaski. 502-702-287.

DOM drewniany do przeniesienia, 7x9m, budynek gospodarczy, murowany, 4,5x8, 7.000 zł, Uhowo. 606-200-375, (22)617-08-96.

DOM drewniany do rozbiórki, 17,5x8,5m, 10.000 zł, gm.Jasionówka. (85)716-03-60.

DOM z bala, 12cm, do rozbiórki, 12x7.5m, 11.500 zł, ok.Kobylin-Borzymy. 600-239-666.

DOM z bala, 55mkw, z montażem, 43.000 zł, Wasilków. 609-555-046.

DOMEK na kółkach, letniskowy, 6 kółek, 2 osie, metalowe podwozie, 7x3m, 6.500 zł, Grajewo. 692-715-793.

DRUT kolczasty, 1 szpula, 300 zł. Czarna B-stocka, 796-280-357.

DRUT kolczasty, 2.000mb, 420zł/całość, ok.Czyżewa. 786-020-410.

DRUT zbrojeniowy, gr.16mm, 55szt, 40 zł/szt, gm.Bargłów. 663-800-808, (87)642-57-02.

DRZWI balkonowe z demontażu, drewniane, żaluzje, 2.30/1.40, 2-skrzydłowe, 200 zł, Bielsk Podl. 604-810-538.

DRZWI balkonowe, 2-skrzydłowe, stolarskie, 228x73 cm, 200 zł, Łapy. 503-350-390.

DRZWI balkonowe, PCV, białe, 85x250, 220 zł, Białystok. (85)743-48-70.

DRZWI balkonowe, PCV, białe, 85x250, 220 zł, Białystok. (85)743-48-70.

DRZWI balkonowe, PCV, białe, nowe, 400 zł, Suwałki. 790-866-318.

DRZWI białe, 11szt, 60-90cm, oraz przeszklone, pełne, 20 zł/szt, Suwałki. 602-534-386.

DRZWI drewniane wewnętrzne, przeszklone, 80cm, 3 szt, 20 zł/szt, B-stok. (85)675-51-34.

DRZWI drewniane, oszklone, białe, z ramą, 80, 2szt, 180 zł/szt, Białystok. 792-877-299.

DRZWI drewniane, sosnowe, futryna, nowe, 380 zł, Białystok. 796-335-325.

DRZWI drewniane, używane, ocieplane, kompletne, garażowe, 2.70x2.95cm, 250 zł, gm.Wasilków. 791-991-150.

DRZWI garażowe, filongowe, 2.50x2.50m, z framugą, solidne, 800 zł, Łapy. 505-873-205.

DRZWI garażowe, segmentowe, 3,05x2,7, 2.500 zł, gm.Świętajno. 604-449-646.

DRZWI garażowe, segmentowe, 3,05x2,7, 2.500 zł, gm.Świętajno. 604-449-646.

DRZWI garażowe, stolarskie, 2-skrzydłowe, 280x210cm, 250 zł, Łapy. 503-350-390.

DRZWI garażowe, uchylne, 300x250, metalowe, 450 zł, ok.olecka. (87)521-54-94.

DRZWI garażowe, zawiasy, wys.2.10x2.40, 300 zł, gm.Poświętne. (85)650-15-59.

DRZWI kuchenne 1 szt, łazienkowe 2 szt; 50-60 zł/szt, Białystok. (85)664-23-75.

DRZWI łazienkowe, lewe, 60cm, okleina dąb z ramkami, 2szt, 80 zł/szt, Suwałki. 696-939-881.

DRZWI metalowe z futryną, 2 zamki, klamka, gr.70mm, nowe, 590 zł/kpl, B-stok. 794-717-236.

DRZWI PCV, balkonowe 2 szt, 300 zł/szt. 604-922-094.

DRZWI pokojowe, oszklone, 2szt, 20 zł/szt, Dąbrowa Białostocka. 662-767-257.

DRZWI standardowe prawe, białe, wejściowe do mieszkania w bloku, 100 zł, Białystok. 796-859-172.

DRZWI wewnętrzne drewniane, białe, bez futryny, 70x200, 80 zł; Suwałki. 696-842-870.

DRZWI z demontarzu, zewnętrzne, dębowe, 2szt, rama okienna 50szt, drzwi garażowe, 3.000 zł/kpl, ok.Kulesz Kość. (86)476-32-79.

DRZWI zewnętrzne metalowe z futryną, ocieplone pianką, nowe, 2 zamki, klamka, 760 zł, Białystok. 792-636-056.

DRZWI, bez futryny, sosnowe, lakierowane, 2/3 szkło, szprosy, stan bdb, 150 zł, ok.Augustowa. 692-929-897.

DWUTEOWNIK, 3m, 3szt, 200 zł/szt, gm.Tykocin. (85)718-15-02.

DWUTEOWNIK, 6x12cm, dł. 420cm, 8szt, 80 zł/szt, ok.Ełku. 505-720-184.

DWUTEOWNIK, szer.12cm, dł.1,60m, 10szt, 40 zł/szt, Bielsk Podl. 602-360-867.

DYLE dębowe, suche, 6-letnie, szer.8cm, 2msześć, 2.200 zł/całość, Turośń Kość. (85)650-53-57.

DYLE dębowe, wysezonowane, 5msześć, 1.000 zł/msześć. 606-821-208.

DYLE jesionowe, dębowe, gr.80mm, sezonowane, wilgotność 8-10%, 4msześć, 1.600- 1.900 zł/msześć, Michałowo. 790-385-947.

DYLE jesionowe, gr.25-50mm, 15msześć, 1.500 zł/msześć, gm.Goniądz. (85)738-38-72.

DYLE jesionowe, gr.7cm, 1,5msześć, 1.800 zł/całość, gm.Korycin. 607-296-338.

DYLE sosnowe, wysezonowane, starodrzew, gr.50-80cm, dł.5.5m, ok.10msześć, 1.200 zł/mkw, ok.Białegostoku. 600-982-236.

DYLE świerkowe, sezonowane, 30x14cm, 35msześć. 850 zł/msześć. gm.Michałowo. 500-088-910.

DYLE wiązowe, grubość 8cm, 1,5 msześć, 2.100 zł/całość, gm.Kobylin Borzymy. 608-739-154.

DYLE z gruszy, gr.80mm, wilgotność 8-10%, 2msześć, 1.900 zł/msześć, Michałowo. 790-385-947.

ELEMENTY schodowe, stopień +podstopień, jesionowe, 50szt, 90 zł/szt, Hajnówka. 784-710-404.

ETERNIT nieużywany, 50szt, 10 zł/szt, gm.Kleszczele. 513-669-005.

FOLIA stretch, 2szt, rolka 150mb, 90 zł/rolka, Białystok. 793-299-877.

FORMA silikonowa do wyrobu sztukaterii gipsowej, wzór włoski, 20 szt, 12.000 zł, ok.Białegostoku. (85)663-27-18.

FORMY na kręgi betonowe, 3szt, rozm.50,100,120, Klesoin, 500-1.200 zł. 728-473-871.

FUTRYNY drewniane, sosnowe, do drzwi, nowe, 5kpl, 110 zł/kpl, B-stok. 604-922-094.

GARAŻ do przeniesienia, 3szt, 200x600, 1.000 zł/szt, Białystok. 790-493-099.

GAZON ogrodniczy, duży, 21szt, 16 zł/szt, B-stok. 509-336-099.

GRES szkliwiony, 50x50, merida złota 16 mkw, beżowa 40,5 mkw, pozostałości po budowie, 42 zł/mkw, B-stok. 604-197-223.

GRZEJNIK łazienkowy, drabinkowy, nowy, 45x75cm, 200 zł, Łapy. 503-350-390.

GRZEJNIK, 4 szt, aluminiowe, 50 zł/szt, Czarna Białostocka. (85)733-67-47, 605-570-321.

GRZEJNIKI płytowe, stalowe, niemieckie, nowe, 4szt, 900 zł/wszystkie, B-stok. (85)653-83-77.

GRZEJNIKI żeliwne, 56szt, 7 zł/żeberko, gm.Dąbrowa Białostocka. 605-393-061.

GRZEJNIKI żeliwne, żeberka, 120szt, 8 zł/szt, Białystok. 792-636-056.

GRZEJNIKI żeliwne, żeberka, nowe, 88szt, 10 zł/szt, ok.Augustowa. 507-136-309.

JESION w dyłach, gr.5-8cm, 2,5msześć, Dąbrowa Białostocka, 1.100 zł/msześć. 785-639-642.

JESION, 5 szt, 1.000 zł/szt, Dąbrowa Białostocka. 723-536-059.

KABEL, 2-żyłowy, cienki, 85mb, 1 zł/mb, gm.Kleszczele. 513-669-005.

KABINA prysznicowa, szklana, 90x90, używana, stan db, 155 zł, Białystok. 503-369-775.

KAFLE ceramiczne, nowe, używane, 200szt, 300 zł/wszystko, Białystok. 602-770-329.

KAFLE piecowe, nowe, białe, klasyczne, 200 szt, 4 zł/szt, Suwałki. 601-313-456.

KAFLE, 40szt +narożniki, 10szt, 1 zł/szt, gm.Kleszczele. 513-669-005.

KAMIENIE, duże i małe, 2t, 100 zł/t. (85)873-46-25.

KAMIEŃ łupany na oczka wodne, kaskady, 20t, 80 zł/tona, możliwy transport, ok.Sokółki. 728-802-006.

KAMIEŃ polny bity, 20mkw, 35 zł/mkw, gm.Zabłudów. (85)718-89-83.

KAMIEŃ polny szczepany, głazy, ok.100 mkw, 30-60 zł/mkw, ok.Suwałk. 500-600-998.

KAMIEŃ polny, duże głazy, ok.20t, 50 zł/tona, Sokoły. 505-380-188.

KAMIEŃ polny, ok.30t, 50 zł/tobna, gm.Zawady. 609-236-215.

KAMIEŃ polny, średni i duży, ok.30 ton, 60 zł/tona, Jaświły. 609-806-154.

KARNISZA mosiężna, 280cm, 120 zł, ok.Knyszyna. 798-267-243.

KARNISZE mosiężne, 380 cm, nowe, 200 zł, ok.Knyszyna. 798-267-243.

KLEJ do płyty kartonowo-gipsowej, worek, 25kg, 15 zł, Suwałki. 602-534-386.

KŁODA olchowa, średnica 30-50cm, dł.8-20m, 7szt, 1.300 zł/wszystko, gm.Czyże. (85)681-32-01, 668-517-322.

KOŁKI drewniane, dł. 40 mm, gr. 8 mm, 1.000 szt, 30 gr/szt, Białystok. 660-089-878.

KOŁKI lakierowane, 1000 szt, dł.57cm, śr.15mm, 0,40 zł/szt, B-stok. 608-423-288.

KOŁKI sosnowe do pastucha, 500szt, 2 zł/szt, gm.Augustów. 697-365-937.

KONSTRUKCJA metalowa hangaru, wiaty, 22.5x12m, kryta blachą, 32.000 zł, ok.Suwałk. 504-050-544.

KONSTRUKCJA metalowa szklarni 12x30 m, wys. 3.40, 15.000 zł, Gołdap. 507-534-031.

KONSTRUKCJA metalowa wiaty, 15x8x6, 12.000 zł, gm.Poświętne. 501-599-924.

KONSTRUKCJA metalowa wiaty, 24x6x4m, 4.000 zł, B-stok. 691-722-812.

KONSTRUKCJA metalowa wiaty, 48x14x4,5m, dokumentacja, 65.000 zł, Warszawa. 516-979-253.

KONSTRUKCJA stalowa hali, 60x12x4,50m, solidna, 42.000 zł, ok.Choroszczy. 693-926-004.

KONSTRUKCJA stalowo-aluminiowa, 18.000 zł, Grajewo. 698-634-139.

KONSTRUKCJA ściany bocznej do silosa, 170x100x60cm, 30szt, 100 zł/szt, Augustów. (87)644-58-50.

KONTENER 400x220cm, na działkę, budowę, Augustów, 800 zł. 601-176-393.

KONTENER budowlano- biurowy, 4 szt, stan bdb, 5.000 zł/szt, Białystok. 505-231-261.

KOSTKA trylinka z rozbiórki, używana, 1.000szt, 1.50 zł/szt, Białystok. 602-315-944.

KRĘGI betonowe, 120, 3szt +pokrywa zbrojona z otworem, 600 zł/całość, B-stok. 668-282-163.

KRĘGI betonowe, 2szt +1 pokrywa, 100 zł/szt. 500-730-186.

KROKWIE sosnowe, dł.4-5, 7x14cm, 100mb, 7 zł/mb, gm.Łapy. 508-649-236.

KROKWIE, 1.000mb, 18x8cm, 14,5 zł/mb, Łapy. 513-391-049.

KROKWIE, 12x7cm, dł.6m, 10 szt, impregnowane, 38 zł/szt. (86)273-60-33.

KROKWIE, 14x13cm, dł.9m, 150szt, 130 zł/szt, Grajewo. 692-715-793.

KROKWIE, dł.5-8m, 10msześć, 600 zł/msześć, gm.Łomża. 510-317-663.

KROKWIE, dł.6m, 50szt, 48 zł/szt, ok.Dąbrowy B-stockiej. 510-973-199.

KROKWIE, łata, deska, 500szt, 750 zł, możliwy transport. 510-311-789.

LAMPY oświetleniowe, na dwie świetlówki, 10 szt, 55 zł/szt, B-stok. (85)651-28-41.

LEJ spustowy do rynny, 130/110, 14 szt, 15 zł/szt, Białystok. 604-595-157.

ŁATY na dach, 1szt, 3,2x6cm, 1.5 zł/szt, Zambrów. 781-242-126.

MOZAIKA podłogowa, dąb, jesion, 250mkw, 15-35 zł/mkw, Hajnówka. 784-710-404.

MOZAIKA, 20 mkw, 20 zł.mkw, ok.Zambrowa. (86)270-30-90.

MUSZLA klozetowa, używana, 50 zł, Białystok. (85)664-23-75.

OKAP, kremowy, 200 zł, Dąbrowa Białostocka. 662-767-257.

OKLEINA sosnowa, 2.000mkw, 5 zł/mkw, gm.Supraśl. 795-161-644.

OKLEINA: dąb, jesion, mahoń, sosna, gr.0,8mm, 900mkw, 1.000 zł/całość, Hajnówka. 604-301-790.

OKNA białe, plastikowe, używane, 150x241 - 1szt, 61x61 - 3szt., 94x150 - 7szt., 1.700 zł. 798-615-044.

OKNA drewniane z futrynami, 2szt, 207/150, 220 zł/szt, Supraśl. 507-440-178.

OKNA metalowe, 10szt, 150 zł/szt, Giżycko. 666-827-928.

OKNA pcv nowe, 87x144, 117x114, 390 zł/szt, Białystok. (85)676-22-45 po 17.00.

OKNA PCV, 4 szt, stan bdb, 103x134, 350 zł/szt, ok.Suwałk. 608-513-635.

OKNA wiejskie z lufcikami, skrzynkowe, 161x128, 4szt, 250 zł/szt, Białystok. 500-467-464.

OKNA z futryną, 4szt, drewniane, 148/145, 50 zł/szt. (85)733-67-47, 605-570-321.

OKNA, 150x200, skrzydłowe, mało używane, oszklone, 4szt, 200 zł, Dąbrowa Białostocka. 662-767-257.

OKNO 2-szybowe, nowe, 100x100cm, 200 zł, B-stok. 693-312-572.

OKNO dachowe, drewniane, 60x120cm, kołnież, stan bdb, 430 zł, Białystok. 692-139-588.

OKNO PCV, białe, 146x162, stan bdb, 220 zł, Białystok. (87)743-48-70.

OKNO PCV, nowe, 87x144, 400 zł, Bargłów. 513-134-495.

OKNO plastikowe, 147x120cm, 7szt, 230 zł/szt

PALETY, 120x100x16, 54szt, 25 zł/szt, gm.Trzcianne. 500-332-365.

PALETY, 120x80x16, 14szt, 15 zł/szt, gm.Trzcianne. 500-332-365.

PALETY, 30szt, 8 zł/szt, Białystok. (85)742-42-68.

PALETY, 500szt, 7 zł/szt, Suwałki. 512-089-629.

PANEL podłogowy, dąb afrykański, pozostałości po budowie, 6 mkw, 50 zł/mkw, Białystok. 604-197-223.

PARAPETY marmurowe, beż, 2mx20cmx2cm, 10szt, z demontażu, 60 zł/szt, B-stok. 605-171-045.

PARKIET dębowy, 40mkw, 30 zł/mkw, Suwałki. 602-597-376.

PARKIET dębowy, 9mkw, 300 zł/całość, B-stok. (85)741-89-05.

PIASEK, 700 msześć, 5.000 zł, gm.Dąbrowa B-stocka. 502-752-153.

PŁYCINA stolarska, 150x56, 30 zł, Białystok. (85)675-27-18 po 18.

PŁYTA MDF, 40szt, 280x105, grubość 18mm, 25-40 zł/szt, ok.Ciechanowca. 694-519-791.

PŁYTA stropowa betonowa, 596x150x24cm, 18szt, 49 zł/mkw, B-stok. 510-059-989.

PŁYTA żelbetonowa, 4szt, 100x500x30cm, 400 zł/szt, Kuźnica. 798-141-240.

PŁYTKA chodnikowa, 50x50 z rozbiórki, ok.300mkw, 3 zł/szt, Białystok. 501-072-722.

PODKŁAD kolejowy, 10szt, 15 zł/szt, ok.Białegostoku. 694-236-842.

POKRYCIE dachowe PCV trapez, 110x250cm, 20szt, 25 zł/szt, B-stok. 696-216-495.

POLBRUK, 100 mkw, gr. 8 cm, 30 zł/mkw, Białystok. 691-722-812.

POLBRUK, 14mkw, 200 zł, B-stok. 507-120-780.

POMOST metalowo-drewniany, 15x1m, 3.000 zł, Giżycko. 666-827-928.

PRĘT zbrojeniowy, śred. 12mm, dł. 12m, 50szt, 1 zł/szt, ok.Ełku. 505-720-184.

PRZEWÓD spawalniczy, 11mb, 18 zł/mb, ok.Sejn. 664-424-333.

PRZEWÓD YDY, 5x10, 9mb, 10 zł/mb. Suwałki. (85)566-73-31, 608-410-504 po 16.

PRZĘSŁA metalowe, kontownik +drut żebrowany, słupki z dwuteownika, 30mb, 70 zł/mb, gm.Zawady. 660-267-289.

PRZĘSŁA ogrodzeniowe, metalowe, dł.30m, brama, furtka, 1.500 zł, Suchowola. 505-596-519.

PRZĘSŁO ogrodzeniowe, 100 szt, 120 zł/szt, Zabłudów. 600-469-752.

PRZĘSŁO ogrodzeniowe, metalowe, 2.5dł, 4 szt, 120 zł/szt, Białystok. 508-288-091.

PUSTAK suporex, 170szt, nowe, pozostałość po budowie, 7 zł/szt, Brańsk. 600-327-371.

PUSTAK Suporex, 680 szt, 4 zł/szt, Kuźnica. 798-141-240.

PUSTAK żużlowy, 49/24/18, 600 szt, 3,50 zł/szt, Bielsk Podlaski. 607-226-062.

PUSTAK, Suporex, 800 szt, 5 zł/szt, ok.Białegostoku. 600-982-236.

PUSTAKI Supореks z rozbiórki, 100szt, 2.50 zł/szt, ok.Zambrowa. 604-641-808.

PUSTAKI Ytong, 20x24x60, 600 szt, 6,0 zł/szt, Białystok. 503-905-516.

RAMY okienne bez futryn, z demontażu, 30szt, 10 zł/szt, gm.Poświętne. (85)650-15-59.

RAMY okienne, 4szt, 5 zł/szt, Białystok. (85)675-51-34.

RURY na słupki ogrodzeniowe, 52mm, 200 mb, 8.50 zł/mb, Białystok. 608-688-559.

RURY na słupki, dł.2m, 40szt, 16 zł/szt, Białystok. 511-541-888.

RURY PCV, grubościenne, do odprowadzania szamba, 70m, 5 zł/m, ok.Wys-Maz. (86)275-60-69 po 20.

RUSZTOWANIA warszawskie, 28szt, 32 zł/szt, Białystok. 600-527-696.

RUSZTOWANIA warszawskie, 30 szt, 45 zł/szt, Białystok. 608-688-559.

RUSZTOWANIA warszawskie, 50 szt, 48 zł/szt, Ostrołęka. 505-873-504.

RUSZTOWANIA warszawskie, typ lekki, 36szt, 47 zł/szt, Białystok. 505-611-998.

POZOSTAŁE OGŁOSZENIA JUŻ JUTRO!

RÓŻNE

SPRZEDAM

EKOGROSZEK PIEKLOSZ, węgiel, tel. 86/2755-090, 86/2755-237.

KUPIĘ

DREWNO na pniu, topola, ok.10mp. 792-523-024.

DREWNO opałowe, liściaste, pocięte, z dowozem, Suwałki. 606-675-672.

DRZEWO na pniu, sosnę, świerk, ok. Turośni Kościelnej. 511-778-870.

DRZEWO opałowe, w rozsądnej cenie, ok.B-stoku. 664-610-166.

KLON na pniu, ok.5szt. 790-385-947.

TOPOLA, na pniu, las sosnowy. 698-586-790.

WIÓRY z rębaka, spod heblarki, 2 wywrotki, gm.Knyszyn. 503-475-605.

SPRZEDAM

ALKOMAT, 10szt, 18zł/szt, Białystok. (85)740-22-33.

BALE jesionowe, 2msześć, 1.200 zł/msześć, Czyżew. 721-640-716.

BRYKIET brzozowy, pakowany, 40kg, 20 zł, Ełk. 501-291-003.

BRYKIET dębowy, workowany, 40 worków, 16 zł/25kg, Białystok. 515-076-758.

BRZOZA opałowa, 20mp, olcha, 20mp, świerk, 20mp, 120-160 zł/mp, Borki. 511-842-935.

BRZOZA sucha, rąbana, 10mp, 150-200 zł/mp, ok.Jeżewa. 500-396-266.

BRZOZA, sosna, opałowe, rąbane, 20mp, 120- 180 zł/mp, możliwy transport, Białystok. 512-016-325.

DĄB, 6x1,20m, 3.000 zł, Wyszki. 515-993-174.

DĄB, jesion, na pniu, 10msześć, 160 zł/msześć, Krynki. 691-709-442.

DREWNO kominkowe dąb, 6 mp, 250 zł/mp, gm.Poświętne. 696-149-113.

DREWNO opałowe brzoza, 3msześć, 115 zł/msześć, gm.Jasionówka. 600-674-694.

DREWNO opałowe sosna, 5mp, 100 zł/mp, ok.Dobrzyniewa. 663-705-838.

DREWNO opałowe, 100 m/sześć, 120 zł m/sześć, Juchnowiec Kościelny. 695-614-537.

DREWNO opałowe, 200mp, 100-200 zł/mp, Białystok. 519-583-812.

DREWNO opałowe, 5mp, 100 zł/mp, Grajewo. 797-298-966.

DREWNO opałowe, 8msześć, 200 zł/msześć, Białystok. 795-833-355.

DREWNO opałowe, brykiet, zrzyny, opoły, 20msześć, możliwy dowóz, 75 zł/msześć, Białystok. 515-076-758.

DREWNO opałowe, brzoza, dąb, 14mp, 170 zł/mp, B-stok. 696-435-439.

DREWNO opałowe, dębina, 10msześć, 30 zł/msześć, Sidra. 501-964-731.

DREWNO opałowe, grab, 10mp, 175 zł/mp, Zambrów. 501-546-320.

DREWNO opałowe, gruba gałęziówka, brzoza, olsza, leszczyna, grab, 20msześć, 90 zł/msześć, Michałowo. 790-385-947.

DREWNO opałowe, jesion, olcha, 150msześć, 180 zł/msześć, dowóz, Czarna Białostocka. 509-670-822.

DREWNO opałowe, kominkowe, 70mp, 120-210 zł/mp, ok.Suwałk. (87)562-14-11, 502-384-522.

DREWNO opałowe, kominkowe, liściaste, 30mp, 140 zł/mp, Ełk. 722-218-600.

DREWNO opałowe, kominkowe, metrowe, rąbane, 15mp, 110-190 zł/mp, Turośń Kościelna. 698-771-943.

DREWNO opałowe, liściaste, brzoza, klon, grab, jesion, 30 mp, 140 zł/mp, Ełk. 722-218-600.

DREWNO opałowe, olcha, brzoza, dąb, świerk, 165mp, 110-[illegible] zł/mp, ok.Suwałk. 509-556-910.

DREWNO opałowe, olszyna, brzezina, sosna, 10 mkw, 120 zł Mońki. 506-260-850.

DREWNO opałowe, słabe, pocięte klocki, suche, 10msześć, [illegible] zł/msześć, możliwy transport, Suwałki. 505-550-318.

DREWNO opałowe, sosna sucha, 10msześć, 90 zł/msześć, gm.Knyszyn. 602-701-613.

DREWNO opałowe, sosna, 20 msześc, rąbane, suche, 100 zł.msześc, gm.Bielsk Podlaski. 693-156-674.

DREWNO opałowe, sosna, brzoza, olcha, 15mp, 100 zł/mp, Mońki. 506-260-850.

DREWNO opałowe, sosna, osika, ok. 50 mześc. 100 zł/msze gm.Juchnowiec. (85)719-66-70.

DREWNO opałowe, sosna, świerk, 3 m.sześc, 150 zł, transpo Białystok i okolice. 728-918-633.

DREWNO opałowe, sosna, świerk, osika, 4-6 msześc. 100-12 zł/msześc. ok.Zabłudowa. (85)661-55-74.

DREWNO opałowe, sosnowe, 25 msześc, 110 zł/msześc, m transport, Białystok. 606-470-374.

DREWNO opałowe, sosnowe, rąbane, suche, 3msześc, 150 zł/msześc. ok.Łap. 607-187-031.

DREWNO opałowe, suche, rąbane, mieszane, 30mp, 120 zł/ ok.Brańska. 694-977-935.

DREWNO opałowe, świerkowe, 15msześc, 85 zł/msześc, ok.Suwałk. 661-802-745.

DREWNO opałowe, wierzbowe, 100 zł/mp, 45 mp, Ełk, Olecko 796-990-324.

DREWNO opałowe: brzoza, olcha, leszczyna, gruba gałęziówka popiłowana, 20msześc, 120 zł/msześc, możliwy transport, Michałowo. 790-385-947.

DREWNO opałowe: wiąz, osika, sosna, 10msześc, 1.400 zł, o 693-782-580.

POZOSTAŁE OGŁOSZENIA JUŻ JUTRO!

TELEFONY

KUPIĘ

KOMÓRKOWY, nie starszy niż 2-letni, B-stok. 607-313-007.

SAMSUNG Solid B2100 lub B2710. 602-371-235.

SPRZEDAM

HUAWEI, nowy, bez simlocka, 140 zł, Olecko. 535-760-400.

KOMÓRKOWY Alcatel one tauch 807, salonowy, gwarancja (m 2011) nie używany, 260 zł, Białystok. 696-564-367.

KU 990i, aparat 5MPIX, dotykowy ekran, pudełko, gwarancja, zł, gm.Wizna. 798-879-774.

LG Chocolate BL20, komplet, aparat 5 mpix, kamera, dotyko rozsuwany, 3G, stan bdb, 250 zł, Białystok. 511-615-646.

LG KP500 Cookie, bez simlocka, 170 zł. 602-615-159.

LG KU970 Shine, zestaw, 150 zł, Białystok. 608-118-701.

LG KU990, dotykowy, aparat 5mp, zestaw, 200 zł, Białystok. 608-118-701.

LG T970, nowy, nie używany, gwarancja, 1.000 zł, Bielsk Podla 661-118-252.

MODEM Huawei E173, nowy, 120 zł, Olecko. 535-760-400.

MOTOROLA V3, stan bdb, kompletna, bez simlocka, 160 zł, Suwałki. 660-111-322.

NOKIA 2700 Classic, nowy, pełny zestaw, gwarancja, 200 zł, ok.Augustowa. 517-527-388.

NOKIA 5800 Xpressmusic, stan db, 320 zł, Suwałki. 605-418-

NOKIA 6020, stan db, bez simlocka, kpl, ładowarka, 55 zł, Białystok. 666-216-705.

NOKIA 6230i, stan bdb, kompletna, bez simlocka, 160 zł, Suw 660-111-322.

NOKIA 6280i, aparat, kamera, rozsuwany, słuchawki, nowa bateria, bez simlocka, stan db, 130 zł, Suwałki. 660-111-322.

NOKIA 6300, Samsung J700, 170 zł/oba, gm.Poświętne. 505-330-418.

NOKIA 6300, używana, srebrna, oryginalne pudełko, bez simlo 190 zł, Augustów. 604-271-075.

NOKIA 6303i classic, stan db, 300 zł, Wys-Maz. 697-471-365.

NOKIA 6720 Classic, gwarancja, 280 zł, Białystok. 793-299-87

NOKIA 7230 zamiana na Samsunga 533 Wave, Białystok. 602-666-721.

NOKIA E50, używana, kpl, w sieci Orange, Białystok, 110 zł. 505-269-172.

NOKIA E52, bez simlocka, srebrna, komplet na gwarancji, 400 Białystok. 517-274-564.

NOKIA E52, srebrny, nowy, bez simlocka, w Play, 500 zł, Olecko 535-760-400.

NOKIA E71, na dwie karty Sim, stan bdb, 170 zł. 602-615-159.

NOKIA N95, 240 zł, Suwałki. 691-462-323.

NOKIA N96, 750 zł, Sokółka. 603-740-872.

NOKIA X6, 8GB, bez simlocka, gwarancja, 800 zł, B-stok. 501-503-801.

POZOSTAŁE OGŁOSZENIA JUŻ JUTRO!

USŁUGI

TYNKARSKIE

TYNKI agregatem, Suwałki, okolice, 510-412-369.

BUDOWA, REMONT

ADAPTACJA poddaszy, remonty, elewacje- struktury, terakota, szpachlowanie, Suwałki, ok. 510-412-369.

DOMY, obory, usługi koparką, szalunki.782-371-720.

DOMY, od A do Z, tel. 507-076-230.

KOPARKĄ gąsienicową, 18t, stawy itp. 886-104-963

KOPARKO -ładowarka, tanio, Białystok, 505-780-911

PAPĄ termozgrzewalną, solidnie, tel. 516-321-649.

POLBRUK, granit- tanio, solidnie. 511-181-711.

SZPACHLOWANIE, malowanie, glazura, płyty gipsowe i elewacje, tel. 516-035-439.

TYNKI agregatem gipsowe, cem-wap. 602-326-810.

DACHY

KRYCIE dachów, więźba, najtaniej!!! 796-996-646.

KRYCIE, więźba, budowa poddaszy. Elewacje, ocieplenie domów. Suwałki, okolice, 0501-564-471.

MALOWANIE dachów, solidnie, 605-130-473.

ŚLUSARSKIE

TOCZENIE, frezowanie, spawanie, tel. 509-996-538.

TRANSPORT

TRANSPORTOWE do 7 t, tel. 609-167-908.

POZOSTAŁE OGŁOSZENIA JUŻ JUTRO!

ZAWIADOMIENIA

22 lipca w Wasilkowie zaginął sznaucer średni, szary, srebrny łańcuszek na szyi, nagroda. 791-111-833, (85)718-58-68.

instal BIAŁYSTOK S.A.

OSIEDLE „PARK JODŁOWA"

