

P. 91270 Arch

INFORMATOR

PODRĘCZNY

KIESZONKOWY

mm. BIAŁEGOSTOKU

i ŁOMŻY

na rok 1929.

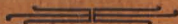

Druk: Polska Drukarnia
w Białymstoku Sp. Akc.

Wskaz. 1500.

BIURO

J. SZERESZEWSKIEGO

b. urzędnika skarbowego
w **BIAŁYMSTOKU**, ul. Sienkiewicza 19.
tel. 5-17, 9-47 i 1-50.

ZAKŁADA SPÓŁKI FIRMOWE
I Z OGR. ODPOWIEDZIALNO-
ŚCIĄ, PROWADZI I ZAKŁADA
BUCHALTERJE DLA PRZEDSIĘ-
BIORSTW PRZEMYSŁOWYCH
I HANDLOWYCH SYSTEMEM
WŁOSKIM LUB AMERYKAŃ-
SKIM Z ZASTOSOWANIEM DO
USTAW PODATKOWYCH I KO-
DEKSU HANDLOWEGO.

Dom Handlowy

Białostocki Przemysł Leśny
B-cia M. i T. KRUGMAN

Sp. firm.

BIAŁYSTOK,
ul. Fabryczna Nr. 27-a

Telefon Biurowy Nr. 3-51.
„ M. Krugmana Nr. 1-02.

Adres telegraficzny:

KRUGMAN, BIAŁYSTOK

Skrzynka pocztowa 25.

Cena książki 2 zł.

INFORMATOR

PODRĘCZNY

KIESZONKOWY

mm. BIAŁEGOSTOKU

i ŁOMŻY

na rok 1929.

Druk: Polska Drukarnia
w Białymstoku Sp. Akc.



P. 9127 OA

OGNIOWA STRAŻ.

35. Straż ogniowa miejska,
Warszawska 3.
- 1 31. Wieża strażacka,
Rynek-Kościuszki.
- 1 34. Garaż straży Ogniowej Ochotni-
czej, Lipowa 52.
- 1 36. Komendant straży Ogniowej
Ochotniczej, Jurowiecka 29.

KASA CHORYCH.

- 3 93. Ambulatorjum, Świętojańska 9.
- 7 03. Apteka, Sienkiewicza 34.

5 03. Pogotowie Lekarskie „Linas Hacedek”

Nocny dyżur lekarzy od godz. 11 w
nocy do godz. 7 rano, ul. Różańska 3.

SKŁAD FABRYKI

GUSTAW MOLENDĄ i Syn,

Bielsko n/Śląsku

W BIAŁYMSTOKU

przy ul. Sienkiewicza 16,
telef. 4-11.

Sprzedaż sukna i kamgarnów

Cena przystępna. Warunki dogodne.

P
W
K

Wystawiamy na

Powszechnej Wystawie Krajowej

w Poznaniu w roku 1929.

ROZKLAD

Pociągów osobowych w węzle Białosto

P R Z Y J A Z D			
Nr Nr pociągów	Godz	Min.	S K A D
—	9	35	Bielska-Białowieży
11	2	55	Grajewa
17	8	05	"
12	2	50	Brześćcia
14	17	00	"
703	13	18	Warszawy
707	3	20	"
711	0	57	"
713	12	40	"
717	20	30	"
721	2	45	"
708	3	00	Wilna
712	1	40	"
714	14	25	"
704	14	42	Stołpców
112	8	10	Baranowicz
722	3	05	"
244	7	40	Suwałk
1751	9	30	Ostrołęki
1753	22	30	"
	7	15	Ł a p
	14	15	"
	15	57	"

JAZDY

ckim, ważny od 15 października 1928 r.

O D J A Z D			
Nr Nr pociągów	Godz.	Min.	D O K A D
—	16	15	Bielska-Białowieży
12	3	35	Grajewa
18	17	20	"
11	3	45	Brześćcia
13	12	50	"
708	3	15	Warszawy
704	14	57	"
712	1	52	"
714	15	35	"
718	8	20	"
722	3	55	"
707	3	40	Wilna
711	1	12	"
713	13	35	"
703	13	28	Stołpców
111	17	30	Baranowicz
721	3	30	"
243	17	55	Suwałk
1752	19	10	Ostrołęki
1754	6	30	"
	5	05	Ł a p
	5	55	"
	15	07	"

Urzędy Państwowe i Samorządowe m. Białegostoku.

- Urząd Wojewódzki, Kilińskiego 1, tel. 37.
Wojewódzka Komenda P. P. Warszawska 50, tel. 1-41.
Starostwo Białostockie, Sienkiewicza 28, tel. 31 i 65.
Sejmik Powiatowy Biał., " tel. 4-44.
Komunalna Kasa Oszczędności tel. 7-00.
Powiatowa Komenda P. P. Warszawska 3, tel. 59.
Kom sarjat P. P. m. Białegostoku, Lipowa 47, tel. 66.
Dowództwo Garnizonu B-stok, Zwierzyniec, tel. 15.
P. K. U. Białystok, Lipowa 52, tel. 57.
Izba Skarbowa Biał., Rynek Kościuszki 7, tel. 75.
" " Wyzd. IV, Lipowa 31, tel. 3-41.
" " V, Warszawska 14, tel. 1-63.
Urząd Skarbowy podatków i opłat skarbowych na miasto
Sienkiewicza 22, piętro III, tel. 62.
Też — na powiat Białostocki, Sienkiewicza 22, piętro I,
tel. 2-29.
Też — dział egzekucyjno-rachunkowy, Warszawska 16,
tel. 8-43.
Urząd Akcyz i Monopoli Państwowych—Sienkiewicza 22,
piętro 1, tel. 2-29.
Kasa Skarbowa, Warszawska 16, tel. 79.
Bank Polski, Warszawska 14, tel. 1-14.
Bank Gospod. Krajow., Sienkiewicza 40, tel. 6-03.
Sąd Okręgowy, Warszawska 63, tel. 55.
Biuro Porad Prawnych przy Sądzie Okr., tel. 6-33.
Inspektor Szkolny, Warszawska 37, tel. 3-84.
Okręgowy Urząd Ziemski, Rynek Kościuszki 3, tel. 1-40.
Powiat. Urząd Ziemski, Starobojarska 9, tel. 9-28.
Urząd Pośrednictwa Pracy, Lipowa 37, tel. 69.
Powiatowa Kasa Chorych, Kilińskiego 21,
tel. 1-18, 3-22 i 3-59.
Ambulatorjum Kasy Chorych, Ś-to Jańska 9, t. 3-93.
Urząd Poczty i Telegrafów, Kościelna 10, tel. 7, 3, 3-12.
P. K. P. Dyrekcja Wileńska—Oddział w Białymstoku,
Kolejowa 24, 25, tel. 30.
Rada Miejska, Warszawska 21, tel. 2-28.
Magistrat m. Białegostoku, Warszawska 21, tel. 2-28.
Szpital Miejski, Zwierzyniec, tel. 1-42.
Szpital Św. Rocha, Lipowa 43, tel. 2-19.
" Polsk Czerw. Krzyża, Warszawska 29, tel. 55.
" Żydowski, Warszawska 15, tel. 2-45.
" Łazarza, Św. Rocha 33, tel. 9-31.

NOTARJUSZE.

- Stanisław Jankowski, Białystok, Warszawska 2a, tel. 4-40.
Bolesław Urbanowicz, " " tel. 5-47.
Stefan Bednarski, " " tel. 3-06.
Józef Kurmanowicz, " Sienkiewicza 27, tel. 5-16.

KOMORNICY.

- Dziarski Fr. na m. Białystok, I rew. Botaniczna 10.
Podbielski J. " " II " Fabryczna 29.
Lichmarow J. na powiat I " Św. Rocha 17.
Powojski J. " " II " Kraszewskiego 1.

ADWOKACI.

- Leonidas Cellarius, Białystok, Warszawska 44, tel. 5-65.
Witold Dorożyński, " Czackiego 7a, tel. 11-72.
Leon Gdański, " Sienkiewicza 33, tel. 5-82.
Bronisław Gruszkiewicz " Warszawska 34, tel. 2-65.
Zygmunt Kaczorowski " Sienkiewicza 29, tel. 5-22.
Maksymilian Ziemiński " Warszawska 11.
Jan Krzakowski, " Fabryczna 10, tel. 2-43.
Mieczysław Lipko, " Warszawska 67, tel. 8-99.
Władysław Olszyński, " Kilińskiego 2a, tel. 5-64.
Władysław Otto, " Sienkiewicza 38, tel. 3-66.
Aleksander Piątkowski " Warszawska 22, tel. 6-70.
Stanisław Reinhardt, " Warszawska 10, tel. 5-88.
Roman Różański, " Warszawska 20, tel. 6-37.
Wacław Sławiński, " Krakowska 1, tel. 8-12.
Alfred Szwarc, " Kilińskiego 2a, tel. 10-20.
Aleksander Zdrojewski " Branickiego 13, tel. 7-09.
Henryk Janczałek, " Kilińskiego 10, tel. 10-25.
Zygmunt Rakowski, " Pałacowa 4, tel. 19.
Bolesław Biały, obr. " " 2.
Ludwik Lis, " Kilińskiego 15.
Samuel Wajnberg, obr. " Rynek Kościuszki 29, t. 5-98.

LEKARZE.

- Dr. Alchimowicz K., wewn. dziec., Kilińskiego 3.
Dr. Andrijewski S., chirurg, Sienkiew. 53, t. 7-77.
Dr. Bajenkiewicz Witold, kobiece, Sienkiew. 40, t. 2 70.
Dr. Bomasz Włodzimierz, nerw., Lipowa 23, t. 6-46.
Dr. Brühl Mikołaj, kobiece, Warszawska 35.
Dr. Fiedorowicz Konrad, chirurg, Szp. Św. Rocha, t. 2-19.
Dr. Gawze Jakób, Laryn., Sienkiew. 12, t. 5-34.
Dr. Klamżyński Piotr, Laryn., Waszyngtona 1.
Dr. Lewitt Józef, płucny, Kilińskiego 16, t. 3-57.
Dr. Pines Leon, oczny, Sienkiew. 27, t. 1-05.
Dr. Rajgrodzki Aleks., Laryn., Sienkiew. 38, t. 4-17.
Dr. Roznatowski Aleksy, kobiece Warszawska 4.
Dr. Rotberg Stanisław, chirurg, Kilińsk. 16, t. 6-16.
Dr. Siemaszko Zygmunt, wewn., Warszaw. 35, t. 2-20.
Dr. Wolf Izidor, nerw., Kupiecka 1, t. 85.

A P T E K I.

Ajzensztadt M.,	B-stok R-k Kościuszki 11, tel. 13.
Frauszteter A.,	„ Sienkiewicza 63a, t. 6-42.
B-cia Kuryccy,	„ Sienkiewicza 34, tel. 3-42.
Hermanowski W.,	„ Warszawska 24, tel. 7-90.
Moskalewski	„ Sienkiewicza 2, tel. 7-73.
Gessner O.,	„ Lipowa 1, tel. 7 89.
Wilbuszewicz E.,	„ R-k Kościuszki 17, t. 8-22.
Apteka Kasy Chorych,	„ Sienkiewicza 34, tel. 7-03.

Zakłady naukowe w Białymstoku.

- Gimnazjum Męskie im. króla Zygmunta Augusta.
Kościelna 9, tel. 32.
Filja: Warszawska 63, tel. 4-79.
- Gimnazjum Żeńskie, im. Anny z Sapiehów Jabłonowskiej,
Mickiewicza 1, tel. 2-99.
- Gimnazjum D-ra Gutmana, Pałacowa 2, tel. 9-86.
- „ Koedukacyjne, Sienkiewicza 74, tel. 4-85.
- Gimnazjum Koeduk. J. Zeligmana, J. Lebenhafta
i J. Dereczyńskiego, Sienkiewicza 4, tel. 11-51.
- Gimnazjum Koeduk. z hebrajskim językiem naucz.
„TACHKEMOJNY“, Szlachecka 3, tel. 4-13.
- Seminarjum Nauczycielskie Męskie, im. kr. Zygmunta
Augusta, Mickiewicza 2, tel. 36.
- Seminarjum Nauczycielskie Żeńskie, Mickiewicza 2, tel. 36.
- Państwowa Szkoła Rzemieślniczo Przemysłowa w B-stoku
Antoniuk, tel. 3-77.
- Żeńska Szkoła Przemysłowa, Sienkiewicza 57, tel. 7-96.
- Szkoła Handlowa im. M. Kopernika, Fabryczna 37, tel. 5-19.
- Szkoła Rzemieślnicza Żydowska, Lipowa 41, tel. 4-34.

Zakłady naukowe w Grodnie.

- Gimnazjum Męskie im. A. Mickiewicza, ul. 3 Maja.
- Gimnazjum Żeńskie im. Emilji Plater, ul. 3 Maja.
- Gimnazjum Męskie Koła Polskiej Macierzy Szkolnej,
Orzeszkowej 15.
- Seminarjum Nauczycielskie Męskie, Mostowa 9.
- „ Żeńskie, Orzeszkowej 22.
- Szkoła „Rzemieśl. Pol. Mac. Szkolnej, Podolna 37.

Zakłady Państwowe i Samorządowe m. Łomży.

- Starostwo, Plac wolności 8, tel. 52.
- Sejmik Powiatowy, Wiejska 2.
- Komunalna Kasa Oszczędności.
- Powiatowa Komenda P. P., Plac Kościuszki 2, tel. 38.
- Komisariat P. P. m. Łomży, Plac Kościuszki 2, tel. 38.
- P. K. U. — Łomża, Polowa 10, tel. 7.

- Urząd Skarbowy podatków i opłat skarbowych,
Sienkiewicza 6, tel. 82.
- Urząd Akcyz i Monopoli Państwowych,
Sienkiewicza 6, tel. 82.
- Kasa Skarbowa, Dworna 12, tel. 46.
- Sąd Okręgowy, Dworna 35, tel. 40.
- Inspektor Szkolny, Dworna 47, tel. 34.
- Urząd Ziemski, Plac Wolności 8.
- Pow. Kasa Chorych, Zjazd 10, tel. 18.
- Urząd Poczty i Telegrafów, Plac Wolności 5.
- Magistrat, Stary Rynek 18, tel. 51.
- Rada Miejska, Stary Rynek 18, tel. 51.
- Szpital Św. Ducha, Wiejska 18, tel. 184.
- Szpital Żydowski, Senatorska 15, tel. 77.

Notariusze m. Łomży.

- Kurcjusz St., gm. Sądu Okr. Dworna 35, tel. 14.
- Wondolowski Wl. „ „ „
- Selerowski Wl., Farna 3.
- Mikulowski St., Wydział Hipoteczny przy Sądzie Okr.
- Kaczyński A., komornik przy Sądzie Okr., Dworna 35.

Lekarze m. Łomży.

- | | |
|------------------|---------------------|
| Wejrach A., | Dworna 21. |
| Hepner Z., | Plac Kościuszki 97. |
| Marcewicz, | Wiejska 9. |
| Kanclerz St., | Bernatowicza 2. |
| Piątnicki D., | Rządowa 17. |
| Groszkiewiczowa, | Polowa 3. |
| Dworakowski, | Krótką 1. |
| Eltyń, | Stary Rynek 23 |
| Czaplicki J., | Dworna 1. |
| Czarnecki M., | Krótką 1. |

Zakłady naukowe w Łomży.

- Gimnazjum Męskie im. T. Kościuszki, Bernatowicza 6.
- Gimnazjum żeńskie im. Marji Konopnickiej,
Plac Kościuszki.
- Gimnazjum Męskie im. ks. P. Skargi, Polna 11.
- Kolegium przy Zakonie Ojców Kapucynów,
Krzywe Koło 15.
- Seminarjum Nauczycielskie Męskie, Stacha Konwy 7a.
- Seminarjum Nauczycielskie Żeńskie, Zjazd 1.
- „ Duchowne, Plac Sienkiewicza 1.
- Szkoła Miernicza, Al. Legionów 5.
- „ Rzemieśl. Chrześc. T-wa Szkoły Rzem. Rybak 3.
- „ Przemysłu Leśnego, Al. Legionów 5.

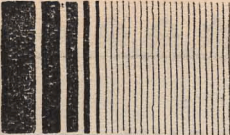

SALON MÓD

KRAWCOWEJ

B. Szapiro

KROLEWIECKA

BIAŁYSTOK,

UL. SIENKIEWICZA 34

*WYKONUJE OBSTALUNKI
WEDŁUG OSTATNICH MODELI*

NA DOGODNYCH WARUNKACH.

WYKONANIE AKURATNE

I SUMIENNE.



LIGA OBRONY POWIETRZNEJ i PRZECIWGAZOWEJ

pod wysokim protektoratem
PREZYDENTA RZECZYPOSPOLITEJ

- L. O. P. P. buduje lotniska i hangary
- L. O. P. P. szkoli pilotów i mechaników lotniczych
- L. O. P. P. dąży do rozwoju rodzimego przemysłu lotniczego i chemicznego
- L. O. P. P. uświadamia społeczeństwo o konieczności stworzenia własnej obrony przeciwgazowej

Zapisy na członków przyjmuje Komitet Powiatowy L. O. P. P. Gmach Województwa.

AUTORYZOWANE PRZEDSTAWICIELSTWA
Ford Motor, Company As.
NA POLSKĘ

Biurowo Techniczno-Handlowe
Inż. H. Neumark Białystok

Salon Wystawowy Lipowa 14, t. 5.68

„**MOBILE**“ Sp. z o. o.

Oddział w Brześciu nB.

Salon Wystawowy ul. 3-go Maja 5.

Fabryka Karoserji i
Warsztaty Samochodowe

Białystok, ul. Mickiewicza 41. tel. 11-12.

Zawsze na składzie oryginalne
części zamiennę.

PIWO

NAJLEPSZE NATURALNE

BROWARU

„JEŻEWÓ”

Wł. Saraszewskiego.

pod TYKOCINEM

SKŁADY WŁASNE

w BIAŁYMSTOKU,

Slenkiewicza 88.

CHOROSZCZY,

GONIĄDZU,

ŁAPACH

I ZAMBROWIE.

Abonenci przybyli podczas druku:

- 2 18 **Bank Przemysłowo-Handlowy,**
Kilińskiego 23
- 10 90 **Bezpartyjny Blok Współpracy**
z Rządem, sekretariat wojewódzki
Św. Rocha 1
- 16 78 **Brzostowski Albin,** księgarnia, Rynek
Kościuszki 7
- 16 75 **Eger Simon,** dom ekspedycyjny Rynek
Kościuszki 17
- 16 66 **Goldberg Szloma,** m. Krakowska 5
- 16 64 **Gingold Hirszt,** m. Mazowiecka 18.
- 16 70 **Krendles Samuel,** m. Św. Jańska 5
- 16 58 **Krygiel Izrael,** m. Jurowiecka 23
- 16 53 **Łozowski Ajzyk,** m. Surazska 15
- 16 51 **Malarewicz Mojżesz,** m. Częstochow-
ska 19
- 16 60 **Maksymowicz Wincenty,** m. Biało-
stoczek 100
- 16 76 **Nowik Sawoli,** m. Lipowa 35.
- 16 62 **Ninow Erych,** m. Św. Rocha 14.
- 1 37 **„Olejarnia“,** Piękna 13.
- 4 20 **„Oliwa“,** Kupiecka 3
- 16 59 **Ochrymski Józef,** m., Sienkiewicza 67.
- 16 65 **Okrętowe T-wo Francuskie,**
Lipowa 22
- 16 57 **Opieki nad sierotami żydowsk.,**
Towarzystwo, Oddział Miejski, Kupiecka 49.

- 1 52 Racki Herman**, zastępca Krakowskiego
T-wa Ubezpieczeń, m. Warszawska 24.
- 1 47 Repelski Abram**, m. Sienkiewicza 38.
- 2 47 Rozencejg Ichiel**, m. Sienkiewicza 7.
- 3 15 Rozmównica P. A. S. T.**, Kilińskiego 6
(teatr „Palace“)
- 7 61 „Sanitas“**, zakład wód mineralnych i owo-
cowych, Białostoczańska 5



A

- 6 72 **Abramski M.**, lek. dent., m., Sienkiewicza 2.
- 6 33 **Adwokacki pokój**, Warszawska 63.
- 3 13 **Agurtin I.**, m., Lipowa 33.
- 7 97 **Ain Sz. i Lipszyc J.**, skład przyb. fotogr.,
Sienkiewicza 34.
- 3 08 **Ajzensmidt M.**, zakł. mech., Fabryczna 19.
- 4 00 **Ajzensztadt Ch.**, przemysł leśny, Często-
chowska 9.
- 13 **Ajzensztadt M.**, apteka, Rynek Kościuszki 11.
- 4 48 **Ajzensztadt P.**, m., Kupiecka 19.
- 4 37 **Ajzensztadt L.**, m., Jurowiecka 44.
- 2 29 **Akcyz i Monopolów Państwowy Urząd
Skarbowy**, Sienkiewicza 22.
- 86 **Albek Aron**, wydawca gazety „Dos Naje
Lebn“, Nowy Świat 1.
- 5 14 **Albek Aron**, fabr. odpad. do czyszc. maszyn,
Białostoczańska 30.
- 4 61 **Aleksandrowicz A.**, fabryka skór, Syjońska 4
- 7 06 **Alpern D.**, m., Fabryczna 26.
- 9 40 **Alpern L.**, m., Sienkiewicza 51.
- 3 89 **Alpern M.**, m., Fabryczna 1.
- 10 85 **Alpern S.**, m., Próżna 1.
- 5 66 **Alter E.**, cukiernia, Pałacowa 5.
- 3 93 **Ambulatorjum Kasy Chorych**, Ś-to Jańska 9.
- 9 74 **Amdurski F.**, m., Jurowiecka 24.
- 10 74 **Amdurski Maks**, m., Lipowa 23.
- 7 77 **Andrijewski S.**, dr., Sienkiewicza 53.
- 6 62 **„Apollo“**, kino-teatr, Sienkiewicza 22.
- 6 60 „ „ biuro i m. właścicielki, Sienkie-
wicza 28.
- 6 61 „ „ m. dyr., Sienkiewicza 27.

- 5 77 Arkinowa F., m., Lipowa 47.
 10 55 „Ars“, skład art. skór., Wł. Ch. Wajnsztat,
 Sienkiewicza 22.
 2 76 Aszkenazy M., fabryka wyrobów żelaznych,
 Fabryczna 16.
 11 13 „Autokaros“, białost. fabr. karoserji sa-
 moch., sp. z ogr. odp., Łąkowa 2.
 7 64 Aziorski J., przedsięb. budowl., m., Sienkie-
 wicza 29.

B

- 9 26 Bachrach M., skład farb, Rynek Kościuszki 47
 10 26 Badykies R., akuszerka, m., Lipowa 39.
 2 70 Bajenkiewicz W., dr., Sienkiewicza 40.
 4 42 „Bałkan“, Macedońska buzną, wł. Boszkowy
 B-cia, Sienkiewicza 2.
 5 02 Bank Centr. Spółdz. Żyd. w Wilnie,
 Sienkiewicza 5.
 9 04 Bank Cukrownictwa S. A. w Poznaniu,
 Oddział w Warszawie, skład komis. sprzed.
 cukru w Białymstoku, Artyleryjska 9.
 92 Bank dla Handlu i Przemysłu,
 Warszawska 1.
 Bank Gospodarstwa Krajowego,
 Sienkiewicza 40.
 53 — gab. dyrektora.
 1 03 — gab. zast. dyrektora.
 6 04 — likwidatura.
 6 03 — ogólny.
 Bank Polski, Warszawska 14.
 52 — gab. dyrektora.
 „ — (dod.) mieszkanie dyrektora.
 „ — (dod.) gab. wicedyrektora.
 7 78 — mieszkanie wicedyrektora.
 1 14 — ogólny.

- 12 69 Bank Rolniczo-Handlowy, spółdz. z ogr.
 odp., Warszawska 9.
 „ „ (dod.) gab. dyrektora.
 10 09 Bank Rzemieślniczy, Spółdz. z ogr. odp.,
 Lipowa 1.
 3 64 Bank Społeczny, Polna 21.
 4 94 Bank Udziałowy, Kilińskiego 23.
 „ „ (dod.) Wydział pożyczkowy.
 10 98 Bannet M., m., Skorupska 5 c.
 11 83 Barakin S., m., Ciemna 6.
 2 97 Barasz Ch., skład skór, Żydowska 18.
 11 59 Bauch N., m., Chmielna 4.
 14 06 Becker Eugenjusz i S-ka, Sp. Akc.,
 Gabinet Zarządu Tow. Białost. Manufaktury,
 Św. Jańska 15.
 2 79 Becker E. i Sp., Tow. Białostockiej Manu-
 faktury, fabr. pluszu, jedw.,
 Ś-to Jańska 15.
 „ „ (dod.) gab. dyrektora.
 „ „ (dod.) mieszkanie dyrektora.
 3 06 BednarSKI St., notariusz, Warszawska 2-a.
 11 32 Behsler M., skład elektrotechn., Sienkie-
 wicza 18.
 6 15 Bekker Ch., garbarnia, Wąska 15.
 1 15 „ „ m., Ciepła 8.
 10 49 Bekker S., m., Warszawska 57.
 10 51 Bekker J., m., Jurowiecka 30.
 10 12 Bełdowski St., dr., ordynator Szpitala za-
 kaźnego, m., Warszawska 34.
 2 27 Berensztejn S., m., Pałacowa 16.
 4 15 Bereszkowski M., m., Gieldowa 7.
 5 54 Berkowicz D., skład węgla, Dąbrowskiego 6.
 4 83 Berkowicz M., m., Kupiecka 19.
 8 67 Berlas Adam, biuro prośb i podań, Surazska 6
 11 13 Berman M., dyr. fabr. „Autokaros“, Łąkowa 2

- 16 56 Berman M., m., Żydowska 4.
 6 86 Bernblum A., lekarz dent., Sienkiewicza 14.
 10 90 Bezpartyjny Blok Współpracy z Rządem,
 Sekretariat Wojewódzki, Sienkiewicza 39.
 5 23 Białostocka Odlewnia Żelaza, Kolejowa 12
 2 78 Białostockie T-wo Wzajemnych Ubezpie-
 czeń, Kilińskiego 23
 9 56 Białous D., m., Nowy Świat 15-a.
 11 31 Bilek M., Starosta Białostocki, m., Grun-
 waldzka 32.
 14 17 Bilińska Adela, siostra miłosierdzia, Rynek
 Kościuszki 5.
 10 88 Binde Chinka, m., Sienkiewicza 51.
 8 68 Birnbaum B., sklep papieru i mat. piśm.,
 Rynek Kościuszki 8.
 6 81 Birger Gdal, m., Lipowa 29.
 8 82 Birger G. i Kaczalski J., tartak parowy,
 Wronia 1.
 10 57 Biszkowicz Aron, m., Nowy Świat 7.
 10 82 Blanksztejn-Jakobson Róża, m., Sienkie-
 wicza 53.
 11 77 Blindes L., m., Lipowa 19.
 1 74 Bloch I., skład desek, mater. leśn. i budowl.
 Lipowa 29.
 10 46 Bloch H., elektrotechnik, m., Jurowiecka 12.
 10 92 Blumental F. i Gotlib Ch., skład desek
 i drzewa budulcowego, Lipowa 32.
 10 50 Bole A., m., Jurowiecka 17.
 6 46 Bomasz Wł., dr., Częstochowska 2.
 11 51 Borenstejn J., m., Wojskowa 18.
 5 36 Borowicz J., m., Częstochowska 6.
 6 36 Borowicz M., m., Sienkiewicza 73.
 3 36 Borowicz N., m., Krakowska 1.
 5 55 Braude J., m., Kupiecka 16.

- 2 55 Braude O., przedsiębior. budowl. i asenizac.,
 Poleska 2-a.
 4 66 Braun H., fabryka dykt klejonych,
 Kolejowa 4-6
 11 08 Braunek Ryszard, m., Warszawska 38.
 46 Brener M., m., Szpitalna 14.
 72 Bril E., m., Kilińskiego 11.
 3 90 Bruzgo Z., skład maszyn do pisania,
 Kilińskiego 9.
 3 71 Bubrik K., skład farb, Rynek Kościuszki 34.
 10 11 Bubryk B., m., Sienkiewicza 26.
 6 90 Bubrik W., zast. komend. B. O. S. O.
 m., Sienkiewicza 24.
 2 10 Bufensztejn P., m., Jurowiecka 14.
 11 64 Bugajska R., fryzjerski salon damski, Sien-
 kiewicza 5.
 1 72 Bursa Państw. Gimnaz. Męskiego imienia
 kr. Zygmunta Augusta, Warszawska 8.
 C
 10 00 „Café Lux“, kawiarnia, Sienkiewicza 38.
 7 23 Calejwicz R., skład mąki, Kowieńska 3.
 3 55 Caref G. i S-wie, skład żelaza, Lipowa 13.
 6 54 Cauzmer Z., m., Sienkiewicza 28-a
 5 65 Cellarjus L., adw., Warszawska 44.
 8 62 „Central“, Spółka Rybaków, Supraśliska 14.
 3 40 „Central“, biuro transportowe, Kupiecka 23.
 9 69 „Central“, restauracja, wł. Radzinowa F.,
 Rynek Kościuszki 32.
 14 19 Centrala Spirytusowa T-wa Akc.
 „Poznań“, biuro sprzedaży,
 Kilińskiego 16.
 4 28 „ fabryka wódek, Ogrodowa 7.

- 16 50 Chajet Judel, skład fabryczny tapet,
Żydowska 5.
- 9 20 Charin E., m., Częstochowska 31.
- 4 07 Chazan H., m, Sienkiewicza 88.
- 7 08 Chazan, Szturmak i S-ka, skład zboża
i dostawa dla wojska, Lipowa 1.
- 10 77 Chiński M., m., Jurowiecka 44.
- 8 65 Chmielewski Witold, ziemlanin, majątek
Krywłany.
" — (dod.) Kryński W., majątek Izabelin.
- 2 83 Chodyko Al., ks. dziekan, plebanja,
Kościelna 1.
- 11 56 Chwaszczewski N., m., Ryn. Kościuszki 9.
- 6 32 Chwoles E., m., Pałacowa 3.
- 19 Ciechoński P., lek. dent., m., Pałacowa 4.
- 5 24 Cmentarz Żydowski, Szosa Supraślska.
- 5 25 " " biuro, Mińska 1.
- 14 22 Cudowski Jan, m., Białostoczek 76.
- 8 50 Cukiert Józef, m., Fabryczna 33, m. 3.
- 11 62 Cukierman Łazarz, kolektor, Rynek
Kościuszki 19.
- 6 44 Cybulkin Sz., m., Waszyngtona 1.
- 5 30 Cytron A., m., Kupiecka 35.
- 5 52 Cytron Benjamin, m., Lipowa 31.
- 9 02 Cytron B., m., Warszawska 57.
- 2 54 Cytron Efim, m., Lipowa 35-a.
- 4 56 Cytron J., inż., m., Warszawska 57.
- Cytron S. H. Sp. Akc. Supraślskiej
Sukiennej Manufaktury,
Kupiecka 35.
- 1 01 — biuro główne.
" — (dod.) m. S. H. Cytrona.
- 5 — fabryka w Supraślu.
" — (dod.) gab. dyrektora.

- 27 Cytron S., m., Fabryczna 10.
- 6 76 Cytryn Sz., lek. dent., Lipowa 24.
- 16 46 Czechowski Witold, m., Sienkiewicza 88.
- 10 15 Czernik M., m., Słonimska 38.
- 7 54 Czumut J., sklep elektrotechniczny,
Kilińskiego 14.

D

- 10 56 Daniluk St., m., Wiatrakowa 8.
- 6 13 Dańczyk M., m., Cieszyńska 2.
- 6 25 Dajon Z., m., Rynek Kościuszki 13.
- 14 14 Daszek Waclaw, biuro prób, podań i bu-
chalteryjne, Sienkiewicza 17.
- 11 41 Dembek Eugenjusz, mierniczy przysięgły,
Grunwaldzka 31.
- 9 87 Dembek Z., geometra, Podleśna 3.
- 5 79 Dereczyński J., m., Warszawska 38.
- 6 68 Długacz J., m., wł. hotelu „Bristol“, Lipowa 17
- 9 24 Dobkin J., m., Rynek Kościuszki 3.
- 11 91 Dobniewski A., piek., Jurowiecka 54.
- 2 91 „Dobrobut“, mag. wykwin. obuwia, Sien-
kiewicza 4
- 6 71 Dojlidzcy B-cia i S-ka, wyrób sztucz. weł-
ny, Żółtkowska 32.
- 7 46 Dojlidzki I., m., Zamenhofska 29.
- 2 30 Dojlidzki L., fabryka drutu, gwoździ, osi wo-
zowych i odlewnia żelaza,
Grunwaldzka 35.
- 1 77 „ „ biuro fabryczne, Kupiecka 1.
- „ „ (dod.) mieszk. Dojlidzkiego.
- 6 85 Dom Starców Żydowskich, Kupiecka 32.
- 1 46 Domeradzki B., m., Sienkiewicza 46.
- 9 32 Domeracki W., m., Sienkiewicza 42.

- 10 41 **Domeracki S.**, m., Sienkiewicza 46,
 7 12 **„Dora“**, **Gutkowska D.**, salon kapeluszy
 damskich, Warsz. wska 5.
 9 10 **Dorotyński N.**, m., Kilińskiego 15, m. 5.
 11 72 **Dorożyński W.**, adwokat, m., Czackiego 7-a.
 1 94 **„Dos Naje Łebn“**, redakcja i administracja,
 Kilińskiego 7.
 3 96 „ „ m. redaktora, Nowy-Świat 27.
 5 21 „ „ drukarnia, Lipowa 16.
 9 21 **Drogowy Zarząd Powiatowy**,
 Sienkiewicza 28-a.
 2 73 **Drukarnia Polska S. A.**, Św. Rocha 3.
 58 „ „ m. dyrektora Sawickiego, Wiktoria 1.
 11 96 **Drukarnia Polska B. Huppertca**,
 Rynek Kościuszki 2.
 10 61 **Drukarnia Polska „Polonja“**, Kilińskiego 9.
 8 63 **Dryll Józef**, administrator „Dziennika Bia-
 łost.“ m., Mickiewicza 16-a.
 5 70 **Drzewko Sz.**, m., Sosnowa 1.
 11 **„Dziennik Białostocki“**, administracja,
 Legjonowa 1.
 63 „ „ redakcja i mieszkanie re-
 daktora, R.-Kościuszki 1.
 6 18 **Dworecki M.**, m., Monopolowa 14.

E

- 7 70 **Edelsztejn S.**, dr., Kilińskiego 19.
 7 01 **Efros H.**, sklep manufaktury, Giełdowa 4.
 51 **Eger S.**, sp. z ogr. odp, dom ekspedycyjny,
 biuro Rynek Kościuszki 17,
 2 48 „ „ skład, Św. Rocha 14.
 11 17 **„Ekspress Białostocki“**, dziennik, redakcja
 i administracja, Sienkiewicza 5.
 4 43 **„Ekspress“**—biuro transportowe, Kupiecka 3.
 11 38 **„Elektrolux“**, sp. z ogr. odp. kier. Jastrzen-
 ko M., biuro sprzedaży, Sienkiewicza 53.

- 49 **Elektrownia**, gabinet dyrektora,
 Elektryczna 15.
 „ „ (dod.) mieszkanie dyrektora.
 3 91 „ „ dział techniczny.
 „ „ (dod.) dyżurny monter.
 4 16 „ „ m. inż. Kozłowskiego,
 Mickiewicza 5.
 1 79 **Engel F.**, biuro, Sienkiewicza 37.
 3 97 „ „ m., Sienkiewicza 12.
 1 76 **Engelman J.**, m., Warszawska 38.
 4 95 **„Energja“**, fabryka wataliny, Jurowiecka 14.
 10 78 **Eppelbaum Ch.**, skład ubrań gotowych,
 Rynek Kościuszki 36.
 9 68 **Epsztejn L.**, garbarnia, Kijowska 10.
 9 19 **Epsztejn M.**, m., Kraszewskiego 12

F

- 9 76 **Fajans D.**, rabin, Sienkiewicza 53.
 7 80 **Fajgin E.**, m., Giełdowa 7.
 3 85 **Fajnberg E.**, m., Piwna 7.
 3 53 **Fajnsod L.**, skład szyb, luster i ram,
 Giełdowa 5.
 4 81 **Fajnsod M. S-wie**, skład szyb, luster, ram
 i forniów, Giełdowa 11.
 3 68 **„Fanto“**, Zelikowicz I. i Syn, Sp. Akc.,
 składy, Sobieskiego 9-
 8 39 **Farber A.**, m., Jurowiecka 12.
 9 13 **Fein A.**, m., Sienkiewicza 14, m. 5.
 14 33 **„Felicitas“**—biuro podań i buchalteryjne,
 Kilińskiego 25.
 6 01 **Fertel Ch.**, m., Legjonowa 15.
 6 78 **Fiałkiewicz I.**, inż. leśn., m., Piwna 21.
 2 63 **Filipowicz F.**, m., Monopolowa 2.

- 7 73 Filipowicz i Moskalewski, apteka, Sienkiewicza 2.
 7 07 Finkel S., biuro fabryki sukna, Łąkowa 2.
 8 80 „ m., Lipowa 5.
 14 01 Finkelsztejn Gierasim, dr. med., Sienkiewicza 50.
 4 05 Finkelsztejn Ch., garbarnia, Rabińska 15.
 9 42 Fiszer M., m., Kilińskiego 23.
 3 18 Fiszer S., magazyn jubilerski, Rynek Kościuszki 24.
 9 39 Fiszer A., m., Sienkiewicza 4.
 9 29 Fiszles Ch., m. Ryn. Kościuszki 28.
 16 42 Fiszles Maks, m., Lipowa 33.
 16 41 Fiszles Ber, m., Legjonowa 23.
 3 92 Flaker J., m. Wysokostoczek.
 6 42 Frauszteter M., apteka, Sienkiewicza 63.
 6 69 Frejdkes J., m., Dąbrowskiego 12.
 11 34 Frejdkin H., m., Rynek Kościuszki 3.
 1 83 Frenkel Ch., m., Jurowiecka 23.
 6 Frenkel L., m., Fabryczna 11.
 1 32 Frenkel L., m., Częstochowska 9.
 11 65 Fridman J., m., Zamenhofska 14.
 8 72 Fuks K., m., Kilińskiego 15.
 1 35 Fuks T., fabryka sukna i kolder, Jurowiecka 15
 4 73 Fuksman B. L. S-wie i Sp., fabryka mebli, Lubelska 9.
 11 20 „ skład mebli, Sienkiewicza 5.
 2 68 Fundusz Bezrobocia, Przewodniczący Zarządu, Lipowa 45.
 „ (dod.) Kierownik Obwodowego Biura.
 64 „ biuro obwodowe i Państw. Urząd Pośrednictwa Pracy i Opieki nad Wychodźcami, Lipowa 45.

G

- 8 29 Gachnoch A., m., Częstochowska 13.
 8 36 „Galicja“, Galicyjskie T-wo Naftowe, Rynek Kościuszki 11.
 8 18 Gamm M., Sienkiewicza 9.
 8 52 „Gastronomja“, restauracja, Sienkiewicza 2.
 1 84 Gawieński N., m., Sienkiewicza 38.
 5 34 Gawze J., dr. m., Sienkiewicza 12.
 5 82 Gdański L., adw., m., Sienkiewicza 33.
 3 45 Gejzen F., m., Lipowa 5.
 10 89 Georgenberger M., szlifiernia szkła i wyrób luster, Kupiecka 11.
 10 18 Germajze B., m., Berdyczowska 9.
 7 89 Gessner O., apteka, Lipowa 18.
 8 51 Gielberg Mozes, Rybny Rynek 5.
 14 04 Gierszuni Gerszon, skład papieru, Rynek Kościuszki 28.
 1 08 Giertz Ch. i Glikfeld Ł., fabryka sukna, Nowo-Warszawska 22.
 1 17 Giertz Ch., m., Kupiecka 24.
 9 86 Gimnazjum Dr. Gutmana, Pałacowa 2.
 5 31 Gimnazjum Koedukacyjne D. Druskina, Szlachecka 4.
 5 78 Gimnazjum Koedukacyjne J. Zeligmana, Kilińskiego 2.
 32 Gimnazjum Państwowe Męskie im. Kr. Zygmunta Augusta, Kościelna 9.
 „ (dod.) gabinet dyrektora.
 4 79 „ filja, Warszawska 63.
 2 99 Gimnazjum Państwowe Żeńskie im. Anny z Sapiehów Jabłonowskiej, Elektryczna 17.
 11 54 Gimnazjum J. Zeligmana, J. Lebenhafta i J. Dereczyńskiego, Sienkiewicza 4.

- 4 13 **Gimnazjum Hebrajskie wyższe**
„Tachkemojny“, Szlachecka 3.
- 4 85 **Gimnazjum Koedukacyjne Hebrajskie**,
Sienkiewicza 79
„ (dod.) gabinet dyrektora i sala nauczycielska
- 3 39 **Ginzburg K.**, dr. med., ul. Św. Rocha 1.
- 5 26 **Ginzburg S.**, opakowanie, Giędlowa 8.
- 6 19 **Glass Julian**, składy żelaza w Warszawie
Oddział w Białymstoku, Artyleryjska 9.
- 95 **Glik M.**, m., Mazowiecka 27
- 9 01 **Glikfeld J.**, m., Kilińskiego 8.
- 1 26 **Glikfeld Ł.**, m., Jurowiecka 24.
- 2 60 **Głowińscy B-cia**, dom handlowy, Rynek
Kościuszki 9.
- 2 40 **Gmina Żydowska**, Lipowa 41.
- 1 88 **Gmina Dojlidy**, urząd, Zielona.
„ (dod.) Posterunek Policji.
- 16 40 **Gmina Białostoczek**, kolonja Bac'eczki.
- 10 21 **Godlewski Florjan**, apteka **Wasilków**,
„ (dod.) B-cia Kahne, tartak, Wasilków.
„ (dod.) Aleszkowski E., fabr. sukna, Wasilków.
„ (dod.) Fischer A., tartak.
„ (dod.) Magistrat.
- 3 99 **Godycki, Ćwirko i Sp.**, sp. techn.-przem.,
Rynek Kościuszki 15.
- 3 46 **Goldberg A.**, zakł. mech. „Trud“, Pałacowa 7.
- 5 13 **Goldberg A.**, m., Legjonowa 13.
- 9 27 **Goldberg D.**, m., Sienkiewicza 67, kierownik
domu eksp. Simon Eger.
- 11 94 **Goldberg I.**, m., Fabryczna 47.
- 7 67 **Goldberg Estera**, lek. dent., m. Sienkie-
wicza 34.
- 7 86 **Goldberg Z.**, m., Kilińskiego 16.
- 8 86 **Goldfarb i Łaznik**, skład sukna, Kupiecka 36

- 8 30 **Goldfarb M.**, m., Polna 20-a.
- 3 56 **Goldfarb N.**, m., Polna 20-a
- 14 21 **Goldfarb N.**, przedsiębior. budowl., Mickiewicza
(budowa Izby Skarbowej).
- 10 19 **Goldsztejn J.**, m., Sienkiewicza 38.
- 1 10 **Gordon i Perelzon**, biuro ekspedycyjne,
Lipowa 37.
„ „ (dod.) m., Perelzona N.
„ „ (dod.) ekspedytor, stacja towarowa.
- 14 03 **Gordon Benjamin**, prokurent f. „Pepege“,
Kolejowa 8.
- 9 05 **Gorfajn B.**, m., Czysta 1.
- 5 18 **Gorodyszcz P.**, pastor, Św. Rocha 25.
- 11 27 **Gotlib H.**, magazyn okryć damskich, futer,
oraz salon mód, Rynek Kościuszki 24.
- 1 97 **Gotlib J.**, m., Sobieskiego 2.
- 7 31 **Gotlib Ł.**, zakład ślusarski, Sienkiewicza 75.
- 6 31 **Gotlib Róża**, m., Fabryczna 11.
- 1 61 **Gotlib Jewel**, fabryka maszyn i odlewnia
żelaza, Łąkowa 1.
- 7 42 **Gotman K.**, skład tapet, Sienkiewicza 1.
- 11 02 **Graniewicz Samuel i Pappe Morduch**,
ekspedycja przewozowa, Giędlowa 4.
- 7 69 **Grodzicki A.**, felczer, Czackiego 8.
- 3 29 **Grodzieński Z.**, m., Piękna 1-a.
- 5 32 **Grondowska Marja**, lek. dent., m., Sienkie-
wicza 34.
- 10 65 **Grosbaum Sz.**, skład futer, Sienkiewicza 5.
- 14 31 **Grosbaum Szloma**, m., Kupiecka 22.
- 9 60 **Grosfeld A. i Lewit G.**, skład szpagatu
i wyrobów jutowych, Sienkiewicza 36
- 1 39 **Gródecka Wełniana Manufaktura**, skład
sukna, Nowy Świat 1-a.
- 2 65 **Gruszkiewicz Br.**, adw., m., Warszawska 34.
- 7 50 **Gruszkiewicz M.**, dr., Warszawska 34.

- 5 81 Gruszko M., pakownia, Gleidowa 4.
 6 95 Gryc Ch., m., Sienkiewicza 17.
 6 92 Gryc Jakób, m., Lipowa 34.
 2 85 Grycman B-cia i S-ka, skład zboża,
 Dąbrowskiego 24.
 " " (dod.) mieszkanie.
 14 29 Grynberg Salomon, m., Polna 20-a.
 89 Gubanow A., m., Sienkiewicza 34.
 1 38 Gubiński D. T-wo, fabryka sukna, Ko-
 nopnickiej 3.
 2 37 " biuro fabryki sukna i kołder,
 Nowy Świat 12.
 14 10 Gubińska Estera, m., Konopnickiej 3.
 1 Gumiński M., Naczelnik Techn. Zarządu
 Teleg. i Telef., m., Kościelna 10.
 8 92 Gurewicz M., dr., Lipowa 16.
 6 40 Gurwicz A., dr., choroby skórne, moczołp.
 i prom. Roentgena, Lipowa 17.
 2 49 Gurwicz Ch., m., Częstochowska 8.
 8 56 Gurwicz Noson, m., Kilińskiego 3.
 11 69 Guterman N., felczer, Rynek Kościuszki 11.
 76 Gutman R. i Kagan M., skład artykułów
 spożywc., Polna 17.

H

- 7 95 Haberbusch i Schiele, centralny skład piwa,
 Artyleryjska 3.
 6 34 Halpern Marja, dr., Jurowiecka 23.
 1 87 Halpern Owsiej, fabryka waty, Fabryczna 9.
 11 14 Halperin Paulina, m., Warszawska 2.
 2 75 Hasbach A., m., Dojlidy.
 " " (dod.) biuro fabryki dykt.
 " " (dod.) m., Hasbacha S.

- 9 58 Hasbach W., m., Ś-to-Jańska 17.
 2 94 Hauge Hugo, m., Monopolowa 2.
 8 40 „Hellas”—klub sportowo-gimnastyczny,
 Lipowa 6.
 7 85 Hendler Luba, m., Branickiego 5.
 4 10 Hepner Wolf, zob. „Polonja Vita”,
 Warszawska 20.
 2 03 Hepner Karol, m., Św. Rocha 4.
 8 54 Hepner Abram, wykończalnia skór, Po-
 leska 12.
 11 01 Hepner Samuel, m., Kilińskiego 4.
 4 67 Herman S., m., Lipowa 19.
 7 90 Hermanowski W., apteka, Warszawska 24.
 7 91 " m., Starobojarska 3.
 8 17 Hipoteka, biuro, Warszawska 2-a.
 8 23 Hirschhorn S., m., Sienkiewicza 77.
 8 83 Hirszman J., m., Lipowa 48.
 4 22 Hoffman J. i S-ka, skład towarów bławat-
 nych i sukna, R. Kościuszki 8.
 6 22 " m., Kilińskiego 4.
 5 87 Homan St., sprzedaż broni i amunicji, Rynek
 Kościuszki 5.
 3 25 Hotel W. Ostrowski, Sienkiewicza 15.
 9 75 Hotel „Palace”, wł. Ederman L., Lipowa 29.
 3 16 Hotel „Ritz”, Kilińskiego 2, patrz „Ritz”.
 6 82 Huberman A., dyrektor Akc. T-wa Gdańsku,
 m., Warszawska 50.
 9 67 Huppertc B., m., Skorupska 22.
 1 67 Hurtownia № 5 Państwowego monopolu
 Spirytusowego, Warszawska 65.

I

- 7 81 **Igła B.**, m., Sosnowa 2.
 9 35 **Indych Sz.**, m., Częstochowska 25.
 9 15 **Indych W.**, m., Jurowiecka 44.
 7 98 **Indycki I.**, księgarnia, Rynek Kościuszki 32.
 78 **Inspektor Pracy VI-go Okręgu,**
 Orzeszkowej 5.
 3 87 „ „ gabinet „ „
 3 84 **Inspektor Szkolny Okręgu Białostockiego**
 m., Warszawska 37.
 9 62 **Irgang H. i Kecher R.**, skład elektrotechn.
 i techn., Sienkiewicza 19.
 7 04 **Izak D.**, rzeźnik, m., Rynek Kościuszki 29
 9 82 **Izakowicz Ch.**, sprzedaż mięsa Zamenhofska 3.
 75 **Izba Skarbowa**, Rynek Kościuszki 7.
 3 41 „ „ Wydział IV-ty, Lipowa 31.
 1 63 „ „ Wydział V., Warszawska 14.

J

- 1 91 **Jaczmennik A.**, m., Surażska 49.
 16 55 **Jagielski Stanisław**, m., Dąbrowskiego 14.
 5 04 **Jagłom B.**, tartak parowy, stacja Poleska.
 1 21 „ „ m., Polna 20-a.
 10 25 **Janczałek H.**, adwokat, Kilińskiego 10.
 9 17 **Jankielewicz M.**, m., Zamenhofska 33.
 14 20 **Jankielewicz Fajwel**, sklep futer, Sienkiewicza 18.
 8 16 **Jankowski St.**, m., Lipowa 35.
 4 40 **Jankowski St.**, notariusz, biuro Warszawska 2-a.

- 7 20 **Janowski, Mazur i Pasynkowski**, skład
 starego żelaza, Częstochowska 4
 10 05 **Januszko Z.**, mechanik, m., Sienkiewicza 12.
 14 08 **Jasiński Marcyan**, przedstawiciel T-wa Ubezp.
 „Europa” Sp. Akc., w Warszawie, Lipowa 39.
 5 69 **Jaskółko Sz.**, m., Mickiewicza 43.
 22 **Jawor M.**, m., Sienkiewicza 38.
 4 71 **Jaworowska M.**, m., Słonimska 13.
 11 11 „Jeas” — Żydowskie Centr. T-wo Emigracyjne
 w Polsce, Oddział w Białymstoku, Sienkiewicza 19.
 3 60 **Jeliń i Rudomin**, dom transp.-eksped.
 Nowy Świat 7.
 61 **Jeruzalimski G.**, wyrób powrozów i pasów,
 Lipowa 1.
 7 10 **Jerzykiewicz St.**, mierniczy przysięgły,
 Sienkiewicza 67.
 69 **Jossem J.**, lek.-dent., Warszawska 7.
 1 50 **Judelewski R.**, m., Sienkiewicza 19.
 11 79 **Jurczuk-Winnicki W.**, zakład mechan. i odl.
 żelaza, Stalowa 4.
 3 72 **Juszyński J.**, m., Sienkiewicza 5.
 10 45 **Juchnowiecki L.**, m., Rynek Kościuszki 16.

K

- 9 61 **Kacnelson M., dr., i Lurje J.**, m., Kilińskiego 8.
 4 51 **Kacenełembogen Sz.**, m., Kijowska 8.
 2 64 **Kacowicz B.**, m., Św. Rocha 1.
 10 30 **Kaczanowska M.**, m., Kraszewskiego 11.
 7 11 **Kaczalski I.**, m., Częstochowska 11.
 14 16 **Kaczalski Szymon**, m., Polna 20-a.
 5 22 **Kaczorowski Z.**, adw. biuro, Sienkiewicza 29
 5 33 „ „ m. Sienkiewicza 109.

- 4 64 Kaczko J., m., Częstochowska 6.
 6 96 Kagan Abr., m., Jurowiecka 42.
 5 50 Kagan D., dr., choroby dziecięce, m, Zamenhofska 25.
 10 04 Kagan Sz., m., Jurowiecka 46.
 10 36 Kagan Ł., m., Białostoczańska 2.
 5 62 Kahan Abr., dr., choroby wewn., i dziecięce, Sienkiewicza 29.
 8 15 Kahan M., skład śledzi, Rynek Kościuszki 26.
 2 92 Kahn H. i Rejskin D., przemysł leśny, Kupiecka 1.
 7 35 Kahn L., m., Nowy Świat 7.
 1 13 Kajmers Wolf, m., Polna 17.
 8 20 Kalina Ch., m., Kupiecka 4.
 2 02 Kalmanowicz E., sklep owocowy, Rynek Kościuszki 22.
 8 90 Kalwaryjski M., biuro i skład elektrotechniczny, Lipowa 16.
 5 29 Kanel A. S., m., Grochowa 2.
 5 20 Kanel A., m., Okrągła 3.
 8 01 Kanel E., m., Częstochowska 23.
 5 95 Kanel M., dr. Sienkiewicza 37.
 5 85 Kantorowicz Ł., fabryka tapet, Ś-to Jańska 3.
 9 81 Kapelusznik A., skład futer i kapeluszy. Rynek Kościuszki 24.
 9 36 Kapłan Abr., m., Nowy Świat 9.
 14 09 Kapłan Hirsz, m., Giełdowa 4.
 5 96 Kapłan M. Sz., m., Częstochowska 3.
 3 96 Kapłan P., redaktor gazety „Dos Naje Łebn”. m. Nowy Świat 27.
 6 11 Kapłan i Ginzburg, pakownia, Kupiecka 31.
 7 19 Karliński Szaja, m., Kupiecka 44.
 4 19 „Karpaty” przetwory naftowe, biuro Sienkiewicza 35,

- 9 25 Karpowiczowa B., akuszerka, Warszawska 2.
 11 70 Karwowski Cz., dr. med., Warszawska 18.
Kasa Chorych.
 7 03 — Apteka, Sienkiewicza 34.
 4 41 — Pogotowie ratunkowe, Ś-to Jańska 9.
 3 93 — Ambulatorjum, Ś-to Jańska 9.
 14 02 — Przychodnia, Św. Rocha 3.
 10 71 — Gabinet Rentgenowski, Kilińskiego 13.
 3 59 — gab. dyrektora, Kilińskiego 21.
 1 18 — Zarząd Główny, Kilińskiego 21.
 6 49 — Wydział Wpływów, Kilińskiego 21.
 3 22 — Wydział Ogólno-Administracyjny, Kilińskiego 21.
 8 84 — Przychodnia, gab. naczelnego lekarza dr. Karwowskiego, Św. Jańska 9.
 6 48 — mieszk. dyrektora Kwiatkowskiego P., Sienkiewicza 112.
 7 00 Kasa Oszczędności Powiatowa, Pałacowa 2
 79 Kasa Skarbowa, Warszawska 16.
 3 52 Kasa Spółdzielcza na pow. Białostocki, Sienkiewicza 49.
 8 87 Kaszczeniewski Ch. i S-ka, skład sukna, Rynek Kościuszki 13.
 10 00 Kawiarnia „Café Lux”, Sienkiewicza 38.
 5 74 Kesler Tanchel, m., Częstochowska 13.
 10 68 Kiedrzyński Marjan, Prezes Okręg. Urzędu Ziemskiego, Św. Janska 32 m. 2.
 5 94 Kiatkiewicz A., hurtownia piwa, „Szopen”, Mazowiecka 34.
 9 78 Klub B. O. S. O., Lipowa 52.
 2 01 Klub Szachowy, Warszawska 19.
 16 43 Knefel B-cia, zakład pogrzebowy, oraz przedmioty dewocyjne, Rynek Kościuszki 7.
 10 01 Kłosowski St., elektrotechn.-instalator, m., Elektryczna 4.

- 9 72 **Knyszyńscy B-cia**, fabryczny skład sukna,
Nowy Świat 16.
- 6 64 **Koch E.**, m, Antoniuk Fabryczny 9.
- 6 97 **Koch W.**, obywatel ziemski, m. Bagnowska 22
- Koleje Państwowe Polskie, Dyrekcja Wi-
leńska, Oddział Białostocki,**
Kolejowa 24—25

30 Centrala

- " (dod.) Ambulatorjum, Dr. Kowalski
- " " V Odcinek Elektryczny,
- " " Ekspedycja Towarowa na dworcu oso-
bowym,
- " " mieszk. st. referen. Kolei Państw. p.
o. st. elektrotechnika, inż. Szulca
- " " mieszk. st. referen. Kolei Państw. p.
o. st. elektrotechnika inż. Sieńkow-
skiego,
- " " gab. Naczelnika Oddziału Drogowego,
inż. Szyperko
- " " mieszk. Naczelnika Oddziału Drogo-
wego, inż. Szyperko
- " " Telegraf korespondencyjny,
- " " Kierownik Ruchu na st. Białystok
Osobowy,
- " " gab. Naczelnika Oddziału Mechanicz-
nego, inż. Burczyńskiego,
- " " Biuro Dyspozytora Oddziałowego,
- " " mieszk. Naczelnika Depot. Bujdensa,
- " " mieszk. Naczelnika Główn. Warszt-
tów Mechanicznych w Łapach,
- " " Ognisko Kolejowe,
- " " gab. Kontrolera Drogowego, inż. Li-
sowskiego,
- " " mieszk. st. elektromontera, Żylińskiego
- " " mieszk. st. Zawiadowcy V Odcinka
Sygnałowego, Lipińskiego.
- " " mieszk. Kontrolera Dochodów, Tara-
siewicza,
- " " Kierownik Ruchu Białystok Towarowy,
- " " Kasa Stacyjna, Białystok Osobowy,

30 Centrala

- " " Gab. Naczelnika Oddziału Eksploat-
acyjnego,
- " " Biuro VI Odcinka Sygnałowego,
- " " mieszk. dr. Kowalskiego,
- " " mieszk. Kontrolera Przewozów, Głę-
bockiego.
- 15 **Komenda Miasta i Placu**, Koszary gen.
Sowińskiego.
- 11 42 **"Konsorcjum-Węglówka"**, biuro sprzedaży
węgla i koks u koncernu „Robur” i Gro-
dzieckiego T-wa, wyłączna reprezentacja
T-wa „Silemin”, Kilińskiego 9.
- 11 43 „ Bocznicza, Stalowa (przy torze obw. 10 i 16)
- 11 52 **Kopelman L.**, lek.-dent., Lipowa 17.
- 7 72 **Korycińska E.**, m., Starobojarska 30.
- 9 73 **Kosiba Piotr**, poseł na Sejm, m., Starobo-
jarska 15.
- 11 68 **Kościa W.**, dyrekt. Oddziału Warsz. T-wa
Ubezpieczeń, m., Słonimska 15.
- 4 12 **Kosowski Ch.**, m., Św. Rocha 1.
- 4 59 **Kotler E.**, m., Wileńska 1.
- 1 29 **Kotłowe Stowarzyszenie**, Oddział w Bia-
łymstoku, Św. Rocha 4.
- 5 00 **Kotowicz M. i Kagan M.**, sprzedaż drzewa-
Polna 1.
- 6 75 **Kowarski M.**, m., Sienkiewicza 55.
- 4 16 **Kozłowski P.**, inż, m., Grunwaldzka 51.
- 9 14 **Kozubowski A.**, dr., m. Lipowa 24, m. 2.
- 9 22 **Kracowski S.**, dr., Lipowa 17.
- 1 16 **Krakowskie T-wo Wzajemnych Ubezpie-
czeń**, Reprezentacja w Białymstoku.
Reprezentanci: Konstanty Petelszyc i Au-
gust Sołtys, Kilińskiego 2.
- 3 30 **Krauze A.**, zakład elektrotechn. reperac.,
Sienkiewicza 7.
- 14 27 **Krawcow Estera**, lek. dent., m., Sienkiewi-
cza 17.

- 10 93 Krawczuk Aleksander, m., Ciepła 22.
 11 55 Kronenberg B-cia, biuro fabryki sukna, Jurowiecka 10.
 2 00 Kronenberg Z., m., Czackiego 7.
 10 44 Kronenberg A., m., Sienkiewicza 38.
 1 02 Krugman M., m., Legjonowa 1.
 16 49 Krugman Tewer, m., Fabryczna 27-a.
 9 08 Krugman B-cia i Monitz, tartak, Zielona.
 3 51 Krugman B-cia M. i T., Dom Handlowy Białostocki Przemysł Leśny, Fabryczna 27-a.
 " " biuro, Fabryczna 27-a.
 " (dod.) gab. Szefów, Fabryczna 27-a.
 " (dod.) mieszk. T. Krugmana, Fabryczna 27-a.
 5 67 Kryński L., dr., m., Lipowa 33.
 1 95 Kryński M. O, skład farb, Lipowa 1.
 3 70 Kryński S., wsp. I. Frinberg-Kryński, Łódź, m., Polna 30.
 2 43 Krzakowski J., adw., m, Fabryczna 10.
 8 89 Krzyżanowski K., inż. leśny, Koszykowa 20.
 4 23 Księgarnia Nauczycielska, Kilińskiego 10.
 11 98 Kucharski Jan i Syn, fabryka kafli, Grunwaldzka 41.
 5 89 Kuklański A., zakład narzędzi rolniczych, Poleska 23.
 8 19 Kulikowski W., m, Mickiewicza 12.
 2 08 Kulikowski Sz. i Amiel J., fabryka sukna, Mickiewicza 12.
 10 54 Kulisz M., m., Biała 14.
 6 45 Kupców Polskich Stowarzyszenie w Warszawie, Oddział Białostocki, R-Kościuszki 1.
 3 58 Kupferberg J., skład żelaza, Kilińskiego 11.
 11 78 Kupferberg J., m., Kilińskiego 13.
 4 78 Kurcgorn G., m., Biała 2.

- 4 39 Kurjański A., m. Zamenhofska 5.
 4 74 Kurjański M., m., Suraska 4.
 5 16 Kurmanowicz J., notariusz, Sienkiewicza 27.
 14 38 Kurmanowicz Józef, notariusz, Jurowiecka 25.
 3 42 Kuryccy J. i Ł. B-cia, apteka, Sienkiewicza 34.
 8 27 Kurycki J., m., Sienkiewicza 34.
 2 87 Kurycki L., m., Sienkiewicza 34.
 9 71 Kusowicki F., m., Dąbrowskiego 22.
 10 16 Kuznicki L., m., Młynowa 17.
 6 83 Kwart J., m., Kraszewskiego 6.
 3 76 Kwater S., skład żelaza, Lipowa 24.
 10 95 Kwater Oskar, m., Sienkiewicza 29.
 6 48 Kwiatkowski S., dyrektor Kasy Chorych, m., Sienkiewicza 112.
 11 04 Kwiatowicz Monik, m., Piękna 1.

L

- 5 53 Lachower i Różański, kantor wymiany, Lipowa 2.
 5 76 Lebenhaft J., m, Starobojarska 24.
 7 55 Lemberb J., prow. farm. wspólwl. Zakł. Wód Min. „Aquasan”, m. Kościelna 5.
 3 69 Lenczewski S., handel mięsa, Zamenhofska 13.
 10 58 Lerner D., m., Warszawska 67-a, m. 2.
 2 17 Lew A., m., Kilińskiego 15.
 68 Lew Ch., przemysł leśny, Św. Rocha 1.
 2 34 Lew H., m., Branickiego 3.
 7 56 Lewkowski M., kupiec, Sienkiewicza 16.
 10 02 Lewin I., cukiernia, Sienkiewicza 13.
 2 04 Lewin L., m., Warszawska 24.

- 2 67 Lewiński A., wł. kinematografów, m. Częstochowska 1.
 3 57 Lewitt J., dr. med., Kilińskiego 16.
 11 61 Liberman H., sprzedaż nabiału, Lipowa 36.
 1 78 Lichtensztejń A., prezes Związku Kupców, Dąbrowskiego 14.
 8 98 Lichtensztejń M., m., Gieldowa 2.
 10 59 Lichtensztejń S., m., Sienkiewicza 14.
 2 62 Lifszyc J., skład win i wódek, Rynek Kościuszki 11.
 4 86 Lilien H., dr., dyr. gimnazjum Koedukacyjnego Hebrajskiego. Sienkiewicza 63.
 8 08 „Linax Chejlim“, T-wo Dobroczyńne, Zamenhofa 19.
 5 03 „Linax Hacedek“, T-wo Dobroczyńne, Różańska 3.
 „ „ nocne pogotowie lekarskie. Różańska 3.
 2 59 Lipiński Roman, ziemianin majątek Dojlidy.
 8 99 Lipko M., adw., Warszawska 67.
 4 93 Lipko M., adw., m., Elektryczna 8.
 1 96 Lipman A., m., Żelazna 5.
 8 76 Liss Ludwik, obrońca sądowy, m., Słonimska 33.
 8 73 Liss Ludwik, obrońca sądowy, kancelarja, Kilińskiego 11.
 14 32 Litwin Mortko, handel tow. galant., Gieldowa 4.
 7 49 Litwin M., m., Nowy Świat 12.
 1 09 Lnu, Biuro Francusko-Polskie, Sienkiewicza 42.
 8 06 London J., sprzedaż nabiału, Rynek Kościuszki 33.
 14 36 London Lipe, m., Ryn. Kościuszki 28.
 7 24 London M., m., Mazowiecka 1.
 7 76 London W., sprzedaż nabiału, Rynek Kościuszki 75.
 6 00 Lubczyński Wł., cukiernia R. Kościuszki 1.

- 2 42 Lubicz A., m., Botaniczna 7.
 63 Lubkiewiczowa M., red. „Dziennika Białostockiego“, m. Rynek Kościuszki 1.
 Lubomirskiego ks. Jerzego Administracja Dóbr Dojlidy.
 97 — pałac księcia.
 98 — Administracja Dóbr i Browar parowy.
 „ (dod.) gab. pełnomocnika.
 10 08 — Zarząd lasów. Zielona.
 9 06 Luboszycki M., m., Sucha 9.
 2 71 Lurje A., m., Dąbrowskiego 22.
 10 00 „Café Lux“, kawiarnia, Sienkiewicza 38.
 3 88 Luksenberg Ch., biuro składu przędzy, Rynek Kościuszki 31.
 2 88 Lutto Jan, pełnomocnik Dóbr Ks. Lubomirskiego Jerzego, Dojlidy.

L

- 5 12 Łajkowski W., m., Jurowiecka 58.
 5 37 Łondyński i Złotołow, fabryka sukna, Nowy Świat 5.
 5 37 Łoszczański i Borowski, skład sukna i kołder, Rynek Kościuszki 6.
 3 67 Łozowski A., mater. budowl. Różańska 5.
 3 65 Łódzka Spółka Włókiennicza, sp. z ogr. odp., Gieldowa 7.
 8 03 Łukaczewska E., m., Sienkiewicza 5.
 9 11 Łukaczewski H., dr., Kościelna 5.
 4 02 Łuński A. i S-wie, skład sukna, Sienkiewicza 35.
 14 07 Łuński Jakób, inż., m., Lipowa 5.
 11 10 Łuński Maks, inż., Dyrektor Żyd. Szkoły Rzemieśl., m. Sienkiewicza 35.
 47 Łuszczak E., biuro komisowe, Fabryczna 12.
 2 81 Łuszczewski W., m. Sienkiewicza 61.

M

Magistrat m. Białegostoku.

- 24 — gab. Prezydenta miasta, Warszawska 21.
- 12 24 — gab. wice-prezydenta, Warszawska 21.
- 10 22 — mieszk. Prezesa Rady Miejskiej, Mickiewicza 1. (Seminarjum Naucz.)
- 7 91 — mieszk. Prezydenta miasta Starobojarska 3.
- 3 48 — mieszk. wice Prezydenta miasta, Warszawska 11.
- 84 — Centrala (godz. wieczorowe, buchalterja), Warszawska 21.
 „ (dod.) godz. wieczorowe, Wydział Techniczny, Warszawska 21.
- 2 28 — Centrala (godz. wieczorowe kancelarja), Warszawska 21.
- 2 51 — „ „ Wydz. finans. „
 „ (dod.) Prezydent miasta.
 „ „ Wice-Prezydent miasta.
 „ „ Prezes Rady Miejskiej.
 „ „ Wydział Prezydjalny i Sekretarz Magistratu.
 „ „ Ławnik Wydziału Prezydjalnego.
 „ „ Naczelnik Wydziału Administracyjnego.
 „ „ Naczelnik Wydziału Zdrowia i Opieki Społecznej.
 „ „ Naczelnik Wydziału Finansowo-Podatkowego.
 „ „ Kierownik Sekcji Podatkowej.
 „ „ Ławnik Wydziału Finansowo-Podatkowego.
 „ „ Buchalterja Główna.
 „ „ Kasa Miejska.
 „ „ Naczelnik Wydziału Technicznego.
 „ „ Ławnik Wydziału Technicznego.
 „ „ Sekcja Gospodarcza,
 „ „ Kancelarja Wydziału Technicznego.
 „ „ Kancelarja Wydziału Gospodarczego.
 „ „ Wydział Drogowy.

Magistrat m. Białegostoku.

- 1 51 — Zakład Położniczy, Wojskowa 11.
- 2 13 — Magazyny Miejskie, Stacja Poleska.
- 6 21 — Biuro wypłat zasiłków dla bezrobotnych, Lipowa 54.
- 9 31 — Szpital Św. Łazarza, Św. Rocha 33.
- 11 57 — Areszt Miejski, Artyleryjska.
- 10 73 Mackal Franciszek, m, Św. Jańska 2.
- 16 48 Makarewicz Michał, m, Sienkiewicza 138.
- 5 56 Makowski Ch., handel skór, Młynowa 12.
- 8 34 Malinowski M., inż. Zarządca Państw. Wo-
 dociągu m., Mickiewicza 6
- 11 71 Małachowicz I., Rynek Kościuszki 10.
- 2 24 Mandelbaum A., restauracja „Akwarjum“,
 Rynek Kościuszki 6.
- 91 Marejn Ch., m, Białostoczańska 9.
- 4 69 Marejn J., zakład garbarski, Żelazna 19.
- 3 54 Margolis M., skład sukna i manufaktury,
 Sienkiewicza 15.
- 6 47 Margolis M., m., Fabryczna 13.
- 16 47 Margolis Ch., m, Złota 4.
- 3 47 Margolisowa W. i S-wie, garbarnia, Sobie-
 skiego 16.
- 16 48 Makarewicz Michał, m., Sienkiewicza 138.
- 1 36 Markus J. A. B., fabryka sukna i kołder,
 Jurowiecka 29.
 „ (dod.) mieszkanie, Jurowiecka 29.
- 10 33 Markus H., m., Warszawska 5.
- 10 66 „Marpe“, T-wo Przeciwgruźlicze, Polna 4.
- 5 92 Mazja M., m., Legjonowa 1.
- 1 90 Mazo J. i Z., dr., choroby wewn., dziecięce
 lek.-dent., Rynek Kościuszki 11
- 7 36 Menchelewicz R., m., Żytnia 2.

- 9 53 „Metalurgia“, wł. Słobodska H., sklep wyrobów żelaznych, Rynek Kościuszki 8.
- 10 83 Metelica Aron, m., Lipowa 2.
- 7 33 Metz K., cukiernia, Sienkiewicza 4.
- 7 34 Meżebowski J. i Gorfajń L., skład techn. dla przemysł włók., Kupiecka 19.
- 10 24 Micielowski B., obywatel ziemski m. Ignatki.
- 6 26 Mieński K., m, Wiktorja 1.
- 8 78 Mielnik-Wygodska Betty, dr. med. Sienkiewicza 14.
- 10 52 Milewski E., mjr., m. Kosz. Gen. Sowinskiego
- Międzynarodowe T-wo Transportów i Żeglugi Sp. Akc.**
- 1 79 — biuro Sienkiewicza 37.
- 1 33 — składy, Św. Rocha 14.
- 3 97 — miesz. dyrekt. F. Engla, Sienkiewicza 12.
- 1 24 Minc S., dr., m., Nowy Świat 6.
- 7 84 Mines M., m, Fabryczna 4.
- 7 22 Mirski M., drukarnia, Kupiecka 1.
- 3 98 Miszondznik C., drukarnia, Lipowa 25.
- 1 64 Mitkiewicz-Żółtek I., m., Stołeczna 11.
- 8 48 Mleczarska Spółdzielnia Zrzeszonych Producentów Mleka, Legjonowa 13.
- 4 25 Mładek J., piekarnia, Mickiewicza 38.
- 2 86 Młyńczyk St, m., Lipowa 26.
- 10 22 Młyński R., Prezes Rady Miejskiej, Mickiewicza 1 (Seminarjum Nauczycielskie).
- 94 „Modern“, kino-teatr, Lipowa 20.
- 5 49 Mokicz E., inż., Mickiewicza 12.
- 4 11 Molenda G. i Syn, fabryka sukna w Bielsku Cieszyńskim, fabryczny skład, Sienkiewicza 16.
- 8 57 Monczyk B., Kramasz S. i S-ka, biuro transportowe, Nowy Świat 11.

- Monkowski S. i Sznajderowski J.,**
fabryka kafli,
- 11 07 — mieszk. Monkowskiego, Kraszewskiego 7,
- 11 09 — biuro i mieszk. Szejderowskiego, Wylotna 3.
- 9 34 Monic A., m., Sienkiewicza 40.
- 1 07 Morduchowicz A., biuro techn., Rynek Kościuszki 15.
- 6 35 Morin I., m., Sienkiewicza 63.
- 2 14 Mowszowski L., przybory techn., i elektr., Lipowa 22.
- 8 14 „ „ mieszk. Wojskowa 14.
- 6 05 Mowszowski M., m., Częstochowska 33.
- 6 66 Mruk J., felczer, Kraszewskiego 4.
- 3 17 Mścibowski A., m., Kupiecka 3.
- 10 81 „Mur“, firma budowlana, Piwna (budowa szpi-tala).

N

- 7 38 Nachimowicz I., m., Kilińskiego 14.
- 8 74 Nachimowicz Emma., lek.-dent, Kilińskiego 23.
- 2 84 Nachimowski J., młyn, Sienkiewicza 75.
- 6 84 „ „ m., Kraszewskiego 9.
- 10 14 Naftowe Zakłady Państwowe „Polmin“
skład Kraszewskiego 35.
- 10 34 „ „ biuro, Warszawska 7.
- 5 58 Najdorf J., m., Giełdowa 1.
- 5 99 Najdorf M. i B-cia Pogorelscy, skład sukna i manufaktury, Rynek Kościuszki 26.
- 3 33 Najman J., m., Kilińskiego 10.
- 9 66 Natanson D., lek.-dent., Kilińskiego 15.
- 5 68 Neumark N., inż., biuro techn.-handl., Lipowa 14.
- 2 06 „ „ mieszk. Dąbrowskiego 26—28.

- 11 12 **Neumark Herc, inż.**, warsztaty samochodowe i fabryka karoserji, Mickiewicza 41.
- 6 06 **Neumark I., dr., m.**, Kilińskiego 11.
- 4 55 **Niewiazski**, fabryka waty higroskopijnej,
Orzeszkowej 15.
- 3 94 **„Nobel-Standart“ w Polsce, Sp. Akc.**,
Łąkowa 6.
- 11 47 **Notowicz G. i Wygodzki L.**, kantor fabryka Czysta 8.
„ (dod.) mieszk. Notowicza G., Czysta 8.
- 11 22 **Nowacki Fr.**, handel spożywczo-nabiałowy i gastronom., Warszawska 23.
- 6 38 **Nowik A., m.**, Nowy Świat 11.
- 2 33 **Nowik Ch., m.**, Lipowa 35.
- 1 82 **Nowik C. i S-wie**, fabryka sukna i manufaktury, Mickiewicza 35.
„ (dod.) gab. dyrektora.
„ (dod.) mieszk. dyrektora.
„ (dod.) dozorca.
- 4 31 **Nowik M., m.**, Kilińskiego 9.
- 3 48 **Nowik Sz., m.**, Warszawska 11.
- 8 59 **Nowodworski Szymon., m.**, R.-Kościuszki 17
- 8 79 **Nowosielski Izak, m.**, Nowy Świat 25.



- 87 **Offenbach B-cia**, biuro i skład elektrotechn.,
Kupiecka 1.
„ (dod.) m., Offenbacha M. Kupiecka 1.
- Ogniowa Straż.**
- 35 — miejska, Warszawska 3,
- 1 31 — ochotnicza wieża, Rynek Kościuszki 40.
- 1 36 — komendant Ochotniczej Straży Ogniowej,
Jurowiecka 29.

Ogniowa Straż.

- 1 34 — garaż, Lipowa 52.
- 5 38 **„Okocim“**, centralny skład piwa, Legjonowa 35
- 8 05 **Okraiński L., „Leda“**, perfumerja, Sienkiewicza 20.
- 1 70 **Okręgowy Urząd Policji Politycznej**, Pałac Branickich.
- 7 30 **Olcha I.**, olejarnia, Cieszyńska 2.
- 11 39 **Olchim Szmul, m.**, Jurowiecka 18.
- 1 37 **Olejarnia**, wł. Atlasowicz, Flikier i Olcha,
Piękna 13.
- 90 **„Oleum“**, Sp. z ogr. odp., sprzedaż produktów naftowych, Sienkiewicza 29.
- 7 44 „ skład, Łąkowa 12.
- 8 07 **Oljan I., m.**, Ciepła 2.
- 6 20 **Olsza M.**, skład farb, przyborów i art. malarskich, Lipowa 4.
- 5 64 **Olszyński Wł.**, adwokat, m., Kilińskiego 2-a
- 5 11 **Opieki nad Sierotami Żydowskiemi T-wo**,
Warszawska 19.
- 8 42 **Oppenhejm Borys**, apretura, Mickiewicza 35.
- 8 11 **Oppenhejm I., m.** Polna 26.
- 1 44 **Oppenhejm A., m.**, Kupiecka 47.
- 3 34 **Oppenhejm W.**, skład skór, Lipowa 6.
- 11 06 **Oppenhejm S., m.**, Waszyngtona 1.
- 6 67 **„Orjent“**, Macedońska buznna, wł. Stojanowicz. N., Sienkiewicza 14.
- 4 88 **Orlański K., m.**, Sosnowa 4.
- 3 62 **Orman N.**, skład mebli, Lipowa 19.
- 11 37 „ m., Lipowa 21.
- 5 44 **„Ort“ T-wo**, Żeńska Szkoła Rzemieślnicza,
Kilińskiego 23.
- 14 12 **Ossowski Stanisław**, mierniczy przysięgły,
m., Mazowiecka 5.
- 10 10 **Ostrowski M., płk., m.**, Fabryczna 25.

- 5 40 **Ostryński L.**, m., Nowy Świat 29.
 3 66 **Otto Wł.**, adw., Sienkiewicza 38.
 8 33 **Ozder J. i A.**, felczer i lek.-dent., Lipowa 23
 7 51 **Ozder Z.**, m., Mazowiecka 47.
 4 96 „**Oze**”, T-wo Ochrony Zdrowia Ludu Żydowskiego, ambulat., Św. Rocha 27.

P

- 4 24 **Paktor D.**, skład mąki, Giełdowa 6.
 5 45 „ „ mieszcz., Kilińskiego 11.
 3 86 **Palarczyk F.**, inż., biuro budowl., Botaniczna 10.
 9 55 **Pappe Sz.**, inż., m. Lipowa 28.
 5 05 **Parys B-cia Z. i L.**, biuro elektrotechniczne, Sienkiewicza 28.
 4 09 **Pastor J. i S-wie**, biuro komisowe, Św. Rocha 10.
 5 61 **Paszkowski M.**, m., Nowy Świat 10.
 7 66 **Patt M. O.**, wyrób mydła, Białostoczańska 2.
 2 23 **Paulański P. i Lusternik J.**, skład maszyn roln., Rynek Kościuszki 13.
 7 45 **Pecyner M.**, m., Fabryczna 24.
 1 11 **Pejsachowicz J.**, skład techn., Sienkiewicza 39.
 9 44 **Pekałok C. i Wajnsztejn J.**, przerób mleczny i skład żelaza, Rynek Kościuszki 31.
 5 10 **Pekałok L.**, wyrób homogenizowanego i sterylizow. mleka, Sienkiewicza 13.
 7 68 **Peker I.**, skład apteczny, Zamenhofs 1.
 11 05 „**Pepege**”—Polski Przemysł Gumowy, T-wa Akc. Grudziądz, Sienkiewicza 12.
 11 29 **Perelstejn M.**, m., Sucha 10.
 3 61 **Perelsztejn M.**, dr., fabryka przetworów chemicznych, Ogrodowa 9.

- 2 80 **Perlis O.**, m., Sienkiewicza 5.
 3 11 **Peter A.**, m., Antoniuk Fabryczny 8.
 38 **Peter H.**, biuro komis., Branickiego 5.
 3 20 „**Piast**”, T-wo Ubezpieczeń, Nowy Świat 14.
 6 70 **Piątkowski A.**, adw., Warszawska 22.
 2 74 **Pichler K.**, m., Św. Rocha 8.
 1 05 **Pines L.**, dr., Sienkiewicza 27.
 2 82 **Pines I.**, fabryka sukna, Jurowiecka 14.
 11 46 **Pines J.**, sklep wędlin, Sienkiewicza 2.
 14 35 **Pines Jakób**, herbaciarnia i wędliniarnia, R. Kościuszki 10.
 14 15 **Pines Salomon**, m., Surazska 4.
 1 58 **Piwa Skład browaru „Dojlidy”**, Piwna 7.
 54 **Pławski J.**, m., Sobieskiego 1.
 7 28 **Płoński I.**, m., Sienkiewicza 28.
 60 „**Plutos**”, sprzedaż wyrobów cukierniczych, kier. Majzlerówna L., Sienkiewicza 24.
 3 83 **Poczebucki T.**, kantor i skład fabryki sukna, Monopolowa 20.
 3 82 „ „ m., Kupiecka 44.
Pocztowy Urząd, Kościelna 10.
 3 — gab. Naczelnika, Kościelna 10.
 7 — Ekspedycja, Kościelna 10.
 3 12 — Telegraf, Kościelna 10.
 4 91 — Urząd pocztowy II, Dworzec.
Podatków i Opłat Skarbowych, Urząd Skarbowy, Sienkiewicza 22.
 62 — gab. Naczelnika.
 2 29 — Oddz. podatku doch., rach. i egzekuc., Sienkiewicza 22.
 8 43 **Podatków i Opłat Skarb. Urząd Skarbowy**, Dział Egzekuc. i Rachuby, Warszawska 16

- 3 03 Podlasiuk M., m. Kilińskiego 9.
 6 33 Pokój Adwokacki, Warszawska 63.
 9 07 Polak L., m., Elektryczna 8
 2 05 Polak B. i S-wie, ½f. sukna Branickiego, 17.
 2 38 Polak B., S-wie, skład fabryczny sukna
 i kolder, Warszawska 6.
Policja Państwowa,
 1 41 Komenda Okr. Białost., Warszawska 50.
 1 70 „ U. P. P. Pałac Branickich.
 21 „ gab. Komendanta, Warszawska 50.
 34 „ mieszk. Naczeln. Urzędu Pol. Pol.
 Św. Jańska 14.
 16 „ Okręgowa Szkoła Policyjna, War-
 szawska 62.
 59 Komenda na pow. Białostocki, Warszaw-
 ska 3.
 2 57 „ gab. Komendanta, Warszawska 3.
 80 „ Ekspozytura Policji Państw. i bry-
 gada, Warszawska 6.
 66 Komisarjat m. Białegostoku, Lipowa 47.
 67 Podkomisarjat I, Koszykowa 2.
 29 Podkomisarjat II, Mickiewicza 21.
 41 Podkomisarjat III, Grunwaldzka 42.
 25 Podkomisarjat IV, Dworzec.
 1 62 Oddział Konny, Św. Jańska 14.
 4 63 Posterunek w Wasilkowie.
 „Polmin“, zob. Naftowe Zakł. Państwowe.
 4 10 „Polonia Vita“, T-wo Ubezpieczeń B-cia W.
 i S. Hepner, Warszawska 20.
 8 88 „Polonja“, kino, Lipowa 16.
 4 49 Połoński S., m., Sienkiewicza 14.
 10 63 „Polgum“, Sp. z ogr. odp., Giełdowa 7.

- 2 73 Polska Drukarnia, Sp. Akc., Św. Rocha 3.
 58 „ m. dyrekt. Sawickiego, Wiktorja 1.
Polski Czerwony Krzyż.
 55 — Szpital, Warszawska 29.
 2 35 — Zarząd Okręgu Białost., Warszawska 29.
 8 45 Polskie T-wo Emigracyjne, Oddział Woje-
 wódzki w Białymstoku, Sienkiewicza 44.
 1 55 „Polski Lloyd“, Sp. Akc. biuro transp., Ry-
 nek Kościuszki 9, Sienkiewicza 22.
 7 78 Polzeniusz W., Wicedyrektor Banku Polskie-
 go, Warszawska 14.
 1 51 Położniczy Zakład, Wojskowa 11.
 2 61 „Północ“, Biuro Transportowo-Ekspedycyjne,
 Rynek Kościuszki 26.
 8 58 „ skład, Św. Rocha 7.
 1 85 Porecki Sz. i Gawieński G., biuro i skład
 fabryki sukna, Kupiecka 44.
 1 89 „ fabryka sukna, Wasilków.
 2 21 Porecki I., m. Warszawska 27.
 4 75 Porozowski I., sprzedaż towarów spoż. i kol-
 onjalnych, Kupiecka 4
 m. Kilińskiego 23.
 5 35 „ „
 9 84 Portnoj O., drukarnia, Sienkiewicza 29.
 33 Porzeziński A., Naczelnik W-lu Finans.-Po-
 datk. Magistratu, m. Ciepła 3 m. 1.
 64 Pośrednictwo Pracy i Opieki nad wy-
 chodźcami, Państw. Urząd i Fundusz
 Bezrobocia, Lipowa 45.
**Powszechny Zakład Ubezpieczeń Wza-
 ajemnych, Sienkiewicza 22.**
 2 22 — gab. dyrektora
 „ — (dod.) gab. zast. dyrektora.
 7 99 Poznański Walerjan, „Unitas“—perfumerja
 i kosmetyka, Brukowa 3.
 8 81 Poźniak G., fabryka win i miodu, Rynek Ko-
 ściuszki 34.

„Ritz“ — Tow. b. i ekspl.

- 11 36 — Centrala (w nocy III-cie piętro).
 „ (dod.) (Rozmównica II-gie piętro).
 „ (dod.) (Rozmównica III-go piętra).
 „ (dod.) (Rozmównica IV-go piętra).
 „ (dod.) gab. Zarządzającego.
 „ (dod.) restauracja.
 „ (dod.) kuchnia.
- 3 16 — Centrala
 „ (dod.) B-cia Boszkowy, Macedonska buzn
- 11 26 — Centrala
- 11 36 — Centrala
 „ (dod.) piwnica
 „ „ fryzjer
 „ „ portjer
 „ „ pokój Nr. 311
 „ „ pokój Nr. 312
 „ „ pokój Nr. 314
 „ „ pokój Nr. 316
 „ „ pokój Nr. 411
 „ „ pokój Nr. 412
 „ „ pokój Nr. 414
 „ „ pokój Nr. 415
 „ „ pokój Nr. 416
 „ „ pokój Nr. 301
 „ „ pokój Nr. 303
 „ „ pokój Nr. 304
 „ „ pokój Nr. 305
 „ „ pokój Nr. 306
 „ „ pokój Nr. 307
 „ „ pokój Nr. 308
 „ „ pokój Nr. 309
 „ „ pokój Nr. 310
 „ „ pokój Nr. 401
 „ „ pokój Nr. 403
 „ „ pokój Nr. 404
 „ „ pokój Nr. 405
 „ „ pokój Nr. 406
 „ „ pokój Nr. 407
 „ „ pokój Nr. 408
 „ „ pokój Nr. 409
 „ „ pokój Nr. 410

- 11 60 „Ritz“ — restauracja, Warszawskie T-wo
 Restauracyjne, Kilińskiego 2.
- 4 27 Roleder A., m. Mazowiecka 40.
- 1 30 Rosenstein H., m. Nowy Świat 4.
- 8 31 Roskes D., m. Częstochowska 13.
- 7 62 Roskes H., m. Białostoczańska 15.
- 4 84 Rostkier N., skład materiałów budowl., Czę-
 stochowska 6-a
- 6 16 Rotberg S., dr., Kilińskiego 16.
- 4 65 Royal Mail Line R. M. S. P. Oddział Bia-
 łost. T-wa Okręt, Kilińskiego 21.
- 1 12 Rozen S., sprzedaż naczyń emal., Rynek
 Kościuszki 34.
- 6 99 Rozenberg F., m. Jurowiecka 25.
- 6 10 Rozenblum H., m. Lipowa 19.
- 9 63 Rozenman G., dr., rabin, Lipowa 41.
- 11 25 Rozental D., m. Ciepła 14.
- 10 94 Rozental I., m., Ciepła 5.
- 3 28 Rozental M., m. Warszawsza 45.
- 1 22 Rozental S., dr., m. Sienkiewicza 39.
- 7 25 Rozental S., sprzedaż skór, Giędlowa 4.
- 1 99 Rozmównica, Telegraf Urzędu Poczтового,
 Kościelna 10.
- 2 45 „ Stacja Poleska.
- 3 74 „ Sienkiewicza 22, kino „Apollo“.
- 9 54 „ Dworzec Główny.
- 3 21 „ Rynek Kościuszki 26.
- 2 16 „ Ogród miejski, pawiljon.
- 8 47 „ Zwierzyniec, Restauracja „Mańka“
- 11 89 „ St. towarowa.
- 2 16 „ Warszawska 21 (Magistrat).
- 8 47 „ Lipowa 20, (Kino „Modern“).

- 11 15 „Rozkosz“, park, Zwierzyniec,
 1 98 „Rozwój“, chrześc. dom handl., Rynek Kościuszki 16.
 6 37 Różański R., adw., m. Warszawska 20.
 8 00 Rubin M., m. Kupiecka 25-c.
 10 91 Rubin J., m., Polna 27.
 7 37 Rubel S., m. Nowy Świat 7.
 7 52 Rubinsztejn G., m., Jurowiecka 27.
 6 50 Rubinsztejn J., dr., m. Sienkiewicza 33.
 3 79 Rubinsztejn J., m. Św. Rocha 7.
 7 15 Rubinsztejn M., jadalnia, Brańska 2.
 5 60 Rybałowski W., m. Mazowiecka 25.
 8 44 Rybałowski Jakób, m. Lipowa 31.
 9 88 Rybałowski Mejer, umeblowane pokoje, Św. Rocha 35.
 6 57 Rybicki M., m. Kilińskiego 12.
 7 92 Rywkind A., m. Jurowiecka 28.
 88 Rzeźnia Miejska, Szosa Żółtkowska.

S

- 8 96 Sagał A., m., Nadrzeczna. 10.
 14 28 Salman Salel, inż., m., Polna 26.
 8 95 Sapirsztejn N., m., Zamenhofska 29.
 2 31 Sarnacki G., skład skór, Biata 8.
 58 Sawicki A., m., Wiktorja 1.
Sąd Okręgowy.
 56 — Prezes, Warszawska 63
 44 — Prokurator, biuro, Warszawska 63.
 (dod.) gab. Prokuratora,
 4 54 — m. Prokuratora, Św. Jańska 24.

- Sąd Okręgowy.**
 10 96 — kancelarja Wydziału Karnego, Warszawska 63.
 10 86 — Sędzia Śledczy I-go rewiru, Warszawska 63.
 14 24 Sędzia Śledczy Zapasowy, Warszawska 63.
 11 40 Schwalbe A., fabr. wstążek, Jurowiecka 40.
 3 23 Schenker i S-ka, S-ka Akc. dla międzynarodowego transp., Kilińskiego 19.
 „ (dod. buchalterja
 9 38 „ gab. dyrektora
 11 95 „ składy Św. Rocha 14.
 6 63 Scheerschmidt H., m., Kraszewskiego 7.
 3 32 Scheerschmidt i Koch, skład artyk. techn., Sienkiewicza 27.
 6 41 Segal-Szapiro Ch., dr., Sienkiewicza 74.
 4 44 Sejmik Powiatowy, Sienkiewicza 28-a.
 3 31 „Sekretarz“, H. Zebin, J. Szapiro i O. Lew, Sienkiewicza 4.
 9 77 Selecki A., m., Więzienna 7.
 36 Seminarjum Nauczycielskie, Pałac Branickich.
 71 Serok M., skład papieru, Lipowa 2.
 5 71 „ m., Nowy Świat 28.
 16 45 Serwatko Jan, geometra, Sukienna 9.
 2 20 Siemaszko Z., dr., m. Warszawska 35.
 4 35 Silberblatta W. S-wie, fabryka sukna, Białostoczańska 7.
 „ (dod.) m., Silberblatta Mozesa, Białostoczańska 7.
 5 63 Silberblatta W. S-wie, m. Silberblatta Markusa, Białostoczańska 7.
 16 75 Simon Eger, dom ekspedycyjny, Rynek Kościuszki 17.
 7 27 „Singer Sewing Machine Company“, maszyny do szycia, Rynek Kościuszki 9.
 7 26 Siniak Sz., m., Wilcza 1.

- 4 38 **Syjonistyczna Organizacja**, R.Kościuszki 13.
Skarbowa Izba, zob. Izba.
- 4 **Skretekowski W.**, podkomisarz, Sobieskiego 2
- 8 12 **Sławiński W.**, adw., Krakowska 1.
- 14 34 **Słodownik Jakób**, m. Lipowa 6.
- 9 53 **Słobodska H.**, „Metalurgia”, sklep wyrobów
żelaznych, Rynek Kościuszki 8.
- 28 **Słoń M.**, skład sukna i kolder, Sienkiewicza 1.
- 6 28 „ m., Kilińskiego 10.
- 9 95 **Smoliński S.**, geometra, m., Słonimska 23.
- 6 55 **Smurło M.**, m., Sienkiewicza 33.
- 8 91 **Snarski A.**, skład futer, Sienkiewicza 13.
- 10 43 **Snarski J.**, skł. futer, Lipowa 1.
- 14 39 **Snarski Jakób**, m., Kilińskiego 13.
- 10 **Sofer Ch. i Syn**, „Wiedeński”, fabryka cze-
kolady, Sosnowa 5.
- 11 63 **Sochor M.**, m., Sienkiewicza 43.
- 6 93 **Sokolski N.**, sekretarz Zarządu B. O. S. O.,
m. Sienkiewicza 39.
- 9 45 **Sokolski S. M.**, m., Niecała 8.
- 7 43 **Sokołowicz Ch.**, m., Sosnowa 5.
- 14 13 **Sokołowicz L. i Lew M.**, skład papieru i
tektury, Lipowa 6.
- 14 18 **Sokołowski Józef**, m., Sienkiewicza 14.
- 6 24 **Sokołowski D.**, dr. akuszerki, Sienkiewicza 34
- 45 **Sokół A. i Zylberfenig J.**, kantor fabryki
sukna, Warszawska 72.
- 8 71 „ fabryka sukna, Św. Rocha 5.
- 1 25 „ skład sukna, Sienkiewicza 44.
- 99 **Sokół I. M. i S wie**, fabryka sukna, War-
szawska 64.
- 3 49 „ skład sukna, Nowy Świat 4.
- 1 68 **Sokół Abr.**, m., Warszawska 45.

- 1 00 **Sokół Alt.**, m., Kilińskiego 8.
- 1 92 **Solnicki D. M., Rogowski M. i Sp.**, biuro
eksp., Kupiecka 6.
- 5 15 **Solłohub Jan**, dr., m. Branickiego 3.
- 11 92 **Spaski L.**, inż. mierniczy, m. Kraszewskiego 12
- Spółdzielnia Rolniczo-Handlowa.**
- 1 30 — biuro, Lipowa 28.
- 6 30 — gabinet dyrektora.
- 6 26 — mieszk. dyrektora, Wiktorja 1.
- 82 — filja Nr. 1, Sienkiewicza 14.
- 8 48 **Spółdzielnia Mleczarska Zrzeszonych
Producentów Mleka**, Legionowa 13.
- 10 17 **Spółdzielnia Rolniczo-Handlowa**, składy.
Wiatrakowa 4.
- 11 76 **Stańczyk A.**, m. Elektryczna 3.
- Starostwo Białostockie.**
- 31 — ogólny Sienkiewicza 28.
- 65 — gabinet Starosty.
„ (dod.) gab. Zastępcy Starosty.
- 11 31 — m. Starosty, Grunwaldzka 32.
- 6 74 — Lekarz Powiatowy, Sienkiewicza 28.
- 10 42 **Stekolszczyk I.**, m. Rynek Kościuszki 11.
- 11 45 **Stempniak Fr.**, m. Stołeczna 17.
- 11 23 **Stojak K.**, m. Dąbrowskiego 28.
- 1 29 **Stowarzyszenie dozoru kotłów w War-
szawie, Inż. w Białymstoku.**
m Św. Rocha 4
- 11 82 **Stolar H.**, m., Lipowa 44.
- 6 59 „**Stolarz**”, kooperatywa stolarzy, Lipowa 16.
- 6 45 **Stowarzyszenie Kupców Polskich Od-
dział w Białymstoku**, Rynek Kościuszki 1.

Straż Ogniowa.

- 35 — Miejska, Warszawska 3.
 1 34 — Ochotnicza, garaż, Lipowa 52.
 1 31 — Wieża, Rynek Kościuszki 40.
 1 36 — Komendant Ochotniczej Straży Ogniowej,
 Jurowiecka 29.
 16 54 Strelinger Tacjana, m. Częstochowska 9.
 8 37 Strzelec A., przemysł drzewny, Nowy Świat 28
 4 99 Strycher F., m. Ciepła 38.
 2 11 Sucharebski F., m., Lipowa 4.
 4 03 Suchowolski B., m., Polna 36.
 2 Sud i Rynkiewicz, skład maszyn do szycia
 i rowerów, Lipowa 18.
 10 79 Sukno A., hurtownia żelaza, gwoździ i odle-
 wów żelaznych, Lipowa 18.
 7 17 Surazski H., m. Dąbrowskiego 2.
 2 93 „Surowiec“, T-wo handlowe, sp. z ogr. odp.
 Fabryczna 2.
 (dod.) m. Edelmana Ch., Fabryczna 2.
 2 95 Szabryński J., m. Rynek Kościuszki 15.
 7 59 Szacki L., inż. Warszawska 10.
 5 80 Szacki M., dr. med., choroby uszu, gardła
 i nosa, Sienkiewicza 34.
 2 66 Szacki W., skład mater. budowl. i desek,
 Kilińskiego 7.
 4 89 Szaluta N., m., Nowy Świat 1.
 5 83 Szapiro A., m., Krakowska 1.
 6 65 Szapiro-Aronowska L., dr. m. Kilińskiego 10
 9 00 Szapiro J., chem. pralnia, Kilińskiego 10.
 1 73 Szapiro Sz., m. Sienkiewicza 67.
 5 75 Szapiro L., m. Białostoczańska 7.
 4 53 Szarf L., Sosnowa 1.
 2 72 Szatja D., m., Sienkiewicza 38

- 4 45 Szaykowski W., dr., m., Mazowiecka 7.
 1 45 Szczupak H., m., Piwna 11-a
 7 18 Szczupak M. Czaczkowski D., fabryka
 kafli, Poleska 11,
 1 71 Szereniec L., kierownik oddz. Białost. tygodn
 „Comoedia“ i koresp. „Stadjonu“
 m., Lipowa 31.
 5 17 Szereszewski I., biuro, Sienkiewicza 19.
 9 47 Szereszewski I., m. Ogrodowa 17.
 5 19 Szkoła Handlowa, dyrekcja, Fabryczna 37.
 7 29 Szkoła Ludowa, I-sza Hebrajska Orga-
 nizacja „Tarbut“, Lipowa 41.
 7 96 Szkoła Przemysłowa Żeńska, Sienkiewi-
 cza 57.
 „ (dod.) m. Dyrektorki.
 7 41 Szkoła Powszechna Nr. 1, Pałacowa (No-
 wy budynek).
 3 77 Szkoła Rzemieśnicza w Antoninku.
 4 34 Szkoła Rzemieśnicza Żydowska, Lipo-
 wa 41.
 5 44 Szkoła Rzemieśnicza żeńska T-wa „Ort“,
 Kilińskiego 23.
 10 53 Szkler J., sklep obuwia, R. Kościuszki 7.
 8 41 Szlachter Mozes, m., Św. Rocha 14.
 7 65 Szmidt A., m., Kupiecka 26.
 5 86 Szmigielski I., lek. dent. Sienkiewicza 7.
 50 Szmigielski J., inż., Lipowa 41.
 9 51 Szmulewicz Z., m., Warszawska 44.
 6 77 Szmukler Mejer, m., Malinowskiego 6.
 2 26 Szmusz A., garbarnia, Legjonowa 25.
 11 44 Szmusz M., m., Kalużyńska 15.
 8 10 Sznajer M., sprzedaż naczyń kuchennych,
 stol., butelek i korków, Sienkiewicza 45.
 8 53 Sznajder Jakób, sklep okryć damskich, Ry-
 nek Kościuszki 26.

- 4 06 Szocher J., m., Jurowiecka 30.
 4 80 Szostakowski J., m., Sobieskiego 5.
 1 23 Szpikowski M., inż., Naczelnik W-tu Technicznego Magistratu, m., Sienkiewicza 67.
 1 43 Szpiro A., skład sukna. Jurowiecka 11.
 1 75 Szpiro I. D., fabryka sukna, Łąkowa 4.
 12 Szpiro I. D., biuro, Sienkiewicza 42.
 7 75 Szpiro I. D. m., Sienkiewicza 40.
 8 55 Szpiro A. D., skład fabryki sukna i kołder, Nowy-Świat 6.
- Szpitala**
- 1 42 — Miejski w Zwierzyńcu
 2 19 — Miejski Św. Rocha., Lipowa 43.
 55 — Polskiego Czerwonego Krzyża, Warszawska 29.
 18 — Rejnowy, Dowództwo, Koszary Gen. Sowińskiego.
 9 31 — Św. Łazarza, Św. Rocha 33.
 2 46 — Żydowski, Warszawska 15.
 4 29 Sztejn J., biuro przewozowe, Artyleryjska 9.
 8 28 Sztejn Sapir L., redaktor gazety „Idyszer Kurjer”, Sienkiewicza 88.
 2 98 Szturmak A., m., Ogrodowa 11.
 (dod.) mieszkanie
 (dod.) warsztaty ślusarskie
 2 89 Szturman A., m., Rynek Kościuszki 15.
 10 20 Szwarc Alfred, adw., Kilińskiego 2-a
 11 86 Szwarc A., m., Lipowa 13.
 2 36 Szwarc B., m., Polna 30.
 3 00 Szwarc B., fabryka sukna, Poleska 2.
 2 41 Szwiff S., m., Kupiecka 49.
 81 Szymański B., m. Warszawska 61.
 8 38 Szyniak M., sklep papieru, Zamienhofa Nr. 6

- 8 66 Szyłman Izrael, lekarz, Rynek Kościuszki 3.
 80 Śledczy Urząd, I-sza brygada, Warszawska 6.
 9 33 Śniadowski A., m. Polna 20.
 3 50 Śniadowscy A. i M., wyroby betonowe Polna 20.
 3 10 Świetliński Tadeusz, m., Jurowiecka 26.

T

- 4 70 Tabaczyński L., przędz. i wyrób sztucznych weiny. Jurowiecka 33.
 9 65 Tartacki S., tartak parowy, Wesoła 18.
 9 30 Tartacki S., m., Rynek Kościuszki 9.
 3 95 Tazsman B-cia D. G. i Ch., sprzedaż produktów naft. i chem., Legionowa 9.
 4 26 Tazsman B-cia D. G. i Ch., skład produktów naft., Równoległa 1.
 6 58 Tazsman M., sprzedaż produkt. naft. i opałowych. Legionowa 17.
 5 06 Tchorzewski M., m. Warszawska 31.
 3 37 Teatr „Palace”, Kilińskiego 6.
 Telefoniczna Polska Akc. Sp., Warszawska 13.
- bez numeru — Biuro numerów
 „ — Biuro naprawy
 „ — Zarząd
 (dod) gabinet dyrektora
- 6 07 — naczelniczka stacji
 5 01 — Buchalterja
 6 17 — Redakcja katalogu
 5 08 — Magazyn
 6 09 — Wydział techniczny
 5 07 — m. dyrektora

- Telefoniczna Polska Akc. Sp.**, Warszawska 13.
- 5 09 — m. technika, Marmurowa 9
- 10 99 — m. kontrolerki stacji, Ciepła 17.
- 10 87 — poczekalnia telefonistek, Warszawska 13.
- 3 12 **Telegraf**, Kościelna 10.
- 9 **Telegrafów i Telefonów obwodu białost.**
Zarząd Techn., Warszawska 13.
- 1 „ m. Naczelnika, Kościelna 10.
- 8 09 „**Terpol**“, kupno i sprzedaż smoły i terpentyny, Sosnowa 5
- 9 09 — Rynek Kościuszkowski 11.
- 2 25 **Topolscy O. R. i Syn**, skład naczyń kuchennych, Rynek Kościuszkowski 30.
- 6 52 **Topolski Mojzesz**, mieszk. Żydowska 16.
- 4 96 **Tow. Ochrony Zdrowia Ludu Żydowsk.**
„Oze“, ambulatorjum Św. Rocha 27.
- 5 11 **Tow. Opieki nad sierotami Żydowsk.**,
Warszawska 19.
- 6 53 — m. przewodniczącej, Rabinowiczowej R., Nowy Świat 6.
- 7 87 **Tow. Przeciwgruźlicze Wojew. Białostkiego**, Warszawska 32.
- 7 63 **Trejwasz H.**, lek. dent., m., Lipowa 13.
- 14 26 **Trembowelski Jan**, koncesjonowany mistrz kominiarski, Sienkiewicza 77.
- 4 82 **Treszczan A.**, m., Sienkiewicza 3.
- 10 29 **Treszczański M., Fistel E. i S-ka**,
skład żelaza, Kupiecka 1.
- 4 47 **Treszczański M.**, skład farb, Rynek Kościuszkowski 28.
- 1 57 **Trilling O. i Syn**, fabryka sukna i kolder
- 8 77 — biuro, Lipowa 24
- (dod.) — buchalterja
- (dod.) — biuro fabryki
- (dod.) — skład

Trilling O. i Syn.

- 5 57 — fabryka w Wasilkowie
- 9 57 — m. Trillinga M., Lipowa 24
- 77 — m. Trillinga O., Warszawska 5.
- 6 08 **Trilling A.**, m., Warszawska 7.
- 10 27 **Tropp M.**, inż., m., Lipowa 33
- 2 12 **Tyktin A.**, m., Częstochowska 8.
- 7 60 **Tyktin P.**, m. Kier. T-wa „Północ“, Fabryczna 35
- 10 40 **Tilleman S.**, adwokat. m., Biała 2.
- Tytoniowych Wyrobów Fabryka Państw.**
- 2 96 — ogólny, Warszawska 39
- 9 46 — gab. dyrektora
- 1 54 — magazyn, Jurowiecka 9
- 4 50 — m. dyrektora, Warszawska 39
- 20 **Tyszko Wincenty, Wicewojewoda Białostocki**, m., Św. Jańska 32.

U

- 3 80 „**Ursus**“ — Sp. Akc. Reprezentacja, zakłady mechaniczne Kilińskiego 17.
- 5 47 **Urbanowicz B.**, notariusz, Warszawska 2-a
- 2 22 **Ubezpieczeń Wzajemnych Powszechny Zakład**, zob. Powszechny Zakład Ubezpieczeń Wzajemnych, Sienkiewicza 22.
- 2 78 **Ubezpieczeń Wzajemnych od ognia**, T-wo Białostockie, Kilińskiego 23.
- 48 **Ubezpieczeń Warszawskie T-wo Sp. Akc.**
Oddział Białost. Warszawska 9.
- 3-20 **Ubezpieczeń T-wo „Piast**“, Nowy Świat 14.

W

- 14 23 **Wajdenbaum Manes**, kolektor, m., Kupaiecka 33.
- 1 48 **Wajnberg F. W.**, skład farb, Rynek Kościuszki 36.
- 5 48 **Wajnberg F. W.**, m., Lipowa 4.
- 7 94 **Wajnberg J.**, m., Waszyngtona 1.
- 1 28 **Wajnberg S.**, m., Częstoehowska 2.
- 5 98 **Wajnberg S.**, obrońca sądowy, Rynek Kościuszki 29.
- 6 61 **Wajnsztadt B.**, m., dyr. kino-teatru „Apollo“ Sienkiewicza 27.
- 10 55 **Wajnsztat W. Ch.**, właśc. składu art. skórz., „Ars“.
- 6 60 **Wajnsztadt F.**, m., wł. kino-teatru „Apollo“, Sienkiewicza 28.
- 6 94 **Wajnsztejn L.**, m., Sienkiewicza 4.
- 4 76 **Wajnsztejn N.**, m., Rynek Kościuszki 32.
- 8 24 **Wajnsztejn S.**, skład mater. aptecznych, Lipowa 17.
- 11 35 **Wajnsztejn W. i Sz. B-cia**, skład sukna i dodatków do czapek, Rynek Kościuszki 40.
- 6 80 **Wajnsztejn i S-ka**, Sienkiewicza 28.
- 7 71 **Wajsberg M.**, dr, m., Sienkiewicza 12.
- 3 20 **Waks J.**, główna agentura Warsz. T-wa Ubezpieczeń, Nowy Świat 14.
- 9 49 **Walewski J.**, dr, m., Sienkiewicza 14.
- 11 85 **Waldman W.**, m., Warszawska 32.
- 8 35 **Walfach M.**, skład mater. aptecz., Szkołna 1.
- 9 18 **Waniewski B.**, m., Kupaiecka 33.
- 16 52 **Warat Rachmiel**, m., R.-Kościuszki 33.
- 6 79 **Warchaftig L.**, m., Zamenhofa 13.
- 5 91 **Warchaftig O.**, wyrób mydła, Sobieskiego 36

- 2 52 **„Warrant“, T-wo Transp. sp. z ogr. odp.**, Kolejowa 12.
(dod.) dyr. Kugiel.
- 48 **Warszawskie T-wo Ubezpieczeń, S. A.**, Oddział w Białymstoku, Warszawska 9
- 11 18 **Warszawski Jakób**, m., Ciepła 4.
- 9 83 **Wasilewski Fr.**, m., Warszawska 55.
- 6 87 **Wasilewski J.**, m., Wasilkowska 20.
- 10 80 **Wasilkowska Rywka**, m. Sienkiewicza 20.
- 8 64 **Welter bracia A. i A.**, wykończalna sukna i kołder, Mickiewicza 5.
- 3 78 **Weltman H.**, m., Krakowska 1.
- 3 07 **Wendel J.**, m., Fabryczna 11.
- 3 19 **Wernik N.**, m., Sienkiewicza 79.
„Węglówka-Konsorcjum“, zob. „Konsorcjum“.
- 6 73 **Węgrowski Sz.**, sprzedaż obuwia, Żydowska 2
- 9 37 **Wićko M.**, restauracja, Sienkiewicza 15.
- 3 73 **Wider H.**, cukiernia, Lipowa 13.
- 8 93 **Wider H.**, m. Kilińskiego 6-a.
- 7 58 **Wieczorek R.**, inż., Kolejowa 8.
- 4 46 **Wieczorek Witold**, inż., m. Sosnowa 23.
- 40 **Więzenie Okręgowe**, Baranowicka Szosa.
- 7 82 „ „ „ „ dział pracy.
- 11 73 **„Wiktorja“, Trunkowski S. i Taliński Z.**, elektrodrukarnia, Lipowa 13.
- 8 22 **Wilbuszewicz E.**, apteka, Rynek Kościuszki 17.
- 10 38 **Wileński Lipa**, m., Sienny Rynek 4.
- 10 72 **Wileński O.**, m., Jurowiecka 44.
- 6 51 **Wilużański M. Z.**, przedst. T-wa Widzewskiej Manufaktury w Łodzi, Różańska 1.
- 10 48 **Winnik S.**, m., Jurowiecka 26.
- 5 51 **Winograd F.**, m., Połna 30.

- 5 93 Wismontski S., m., Lipowa 5.
 11 74 Wisznia J., m., Różańska 8.
 9 12 Wisznia i Ochrymski, skład sukna i kam-
 garnów, Sienkiewicza 1.

Wodociągi

- 5 43 — Stacja pomp, Wasilków
 43 — Wieża ciśnienia, Szosa Wasilkowska
 1 19 — Biuro Zarządu, Kilińskiego 2
 5 73 — m. dyrekt. techn. inż. Altuchowa
 W., Ogrodowa 13.

Województwo Białostockie, Pałac Bran- nickich.

- 1 53 — m. Wojewody
 37 — centrala
 74 — „
 2 53 — „
 10 37 — „
 „ — (dod.) gab. Wojewody
 „ — „ Sekretarz Wojewody
 „ — „ gab. Wicewojewody
 „ — „ Wydz. Administr., nacz.
 „ — „ Intendent,
 „ — „ Wydz. Samorz. nacz.
 „ — „ Wydz. Zdr. Publ. nacz.
 „ — „ Inspektor Starostw.
 „ — „ Wydz. Robót Publ. dyr.
 „ — „ „ Rolnictwa, nacz.
 „ — „ „ Przemysł., nacz.
 „ — „ „ Architekt., kier.
 „ — „ „ Drogowy, kier.
 „ — „ Okręgowy Urząd Pol.
 Polit., nacz.
 „ — „ Wydz. Bezp. Publ. nacz.
 „ — „ Samorz. ogólny,
 „ — „ Oddział Rachunkowy,
 „ — „ Okręgowy Dyr. Robót
 Publ., ogólny.

Województwo Białostockie,

- „ — (dod.) Inspektor Weteryn.
 „ — „ Kancelarja Prez., nacz
 „ — „ Garaż
 „ — „ Liga Obr. Pow. Państw
 „ — „ Wydz. Bezpiecz. Publ.
 ogólny,
 „ — „ Wydz. Organizacyjny

Wojskowe Instytucje.

- Dowództwo 42 p. p. Koszary Traugutta
 39 — centrala
 10 39 — centrala
 „ — (dod.) Okręg. zakł. żywn.
 „ — „ Spółdz. 42 p. p.
 „ — „ kancelarja
 „ — „ m. D-cy pułku
 „ — „ gab. D-cy pułku
 „ — „ I Bataljon
 „ — „ II Bataljon
 „ — „ Oficer P. W.
 „ — „ Kwaternistrzostwo
 15 Komenda miasta i placu, Koszary im. Gen.
 Sowińskiego.
 4 18 Komisja nadzoru techn. i odbioru robót
 D. O. K. III., Koszary im. Gen. Sowińskiego
 23 14 D. A. K., Koszary Bema
 „ (dod.) Szwadron Pionierów i Dyw. Kawalerji
 „ „ Szwadron zapas. I-go pułku Ułanów
 Krechowieckich
 „ „ Kasyno Oficerskie
 57 P. K. U., Lipowa 54.
 18 Garniz. Izba Chorych, Koszary im. Gen.
 Sowińskiego
 93 Sztab dyw. kawal., Koszary im. Gen. So-
 wińskiego
 4 90 D-ca I-ej dywizji kawalerji, Koszary im.
 Gen. Sowińskiego

- 2 32** **Pluton Żandarmerji Wojsk.**, Koszary im. Gen. Sowińskiego
- 11 33** **I-szy Szwadron Samochodów Pancernych**, Koszary im. Gen. Sowińskiego
(dod.) m. D-cy rotm. Kętro
- 10 p. ułanów litewskich.**, Koszary im. Marszałka Piłsudskiego
- 26** — centrala
- 1 06** —
- " — (dod.) P. Pułkownik S.G. Porczyński Witosław, D-ca pułku,
- " — " major Kwiatkowski Zdzisław,
- " — " " Arnoldt-Russocki
Juljan
- " — " rotm. Buszyński Henryk
- " — " " Myzia Wacław
- " — " porucz. Wendorf Zygmunt
- " — " " Kalinowski
Konstanty
- " — " " Szadkowski Czesław,
- " — " " Dworzecki-Bohdanowicz Tomasz,
- " — " p. por. Wroczyński
Zbigniew,
- " — " Klub Oficerski,
- " — " Dowództwo pułku,
- " — " gab. Kwatermistrza,
- " — " Kancelarja Oficera Żywnościowego,
- " — " Kancelarja Oficera Administracyjnego,
- " — " Kierownika Garnizonowej Administracji Koszar
- " — " Kasyno Podoficerskie
- " — " Spółdzielnia pułku.
- 14 37** **Składy Amunicji**, Antoniuk.
- 11 81** **Wolisz K.**, Sędzia Sądu Okręgowego Sienkiewicza 44.
- 85** **Wolf I.**, dr., m., Kupiecka 1.
- 3 04** **Wolf S. J.**, m., Kościelna 5.

- 6 14** **Wołkomirski Z.**, sklep instr. muzycznych, Sienkiewicza 10.
- 11 50** **Wołowielska T.**, m., Grochowa 2.
- 7 47** **Wróblewski Szczęśny**, dr., Jurowiecka 10
- 2 07** **Wygodzka G.**, dom ekspedyc., Nowy Świat 10
- 4 62** **Wysocki A.** Dyr. Oddziału Banku Polskiego. m. Warszawska 141
- 10 76** **Wysocki Mozes**, m., Różańska 6.
- 7 14** **Wysocki Ł.**, m., Lipowa 28.
- 11 58** **Wysocki L.**, dyr. Kasy Oszczędności pow. Białostockiego, m. Słonimska 39.

Z

- 11 48** **Zabłocki A. dr.**, gab. Roentgenowski, Pałacowa 19.
- 83** **Zabłudowski B.**, dom eksp. transp., Lipowa 1
- 6 56** **Zabłudowski Ch.**, m., Lipowa 1.
- 7 93** **Zabłudowski D.**, rzeźnik Sienkiewicza 83.
- 14 25** **Zabłudowska-Miller Cyla**, m. Nowy Świat 10
- 6 27** **Zachari S.**, sklep manufaktury, Sienkiewicza 12
- 7 83** **Zachari S.**, m., Sienkiewicza 14.
- 2 09** **Zachert Erwin**, m., Czackiego 3
- 14** **Zaczeniuk J.**, inż., m., Choroszczańska 31.
- 9 89** **Zadworzański Ch.**, dr., choroby wewn. i nerw. Sienkiewicza 39.
- 1 51** **Zakład Położniczy**, Wojskowa 11.
- 11 84** **Zakład Rzemieślniczo-Wychowawczy im. Św. Józefa**, Słonimska 14.
- 2 39** **Zakład Rzemieślniczo-Wychowawczy**, Sklep obuwia, Kilińskiego 25.
- 9** **Zarząd Techniczny Teleg. i Tel. Obwodu Białost.**, Warszawska 13.
- 1** " m. Naczeln., Kościelna 10.

- 7 02 Związek Spółdzielni Spożywców, Oddział w Białymstoku. Szosa Żółtkowska 1.
- 14 00 Związek Rewizyjny Spółdzielni Rolniczych, Okręg Białostocki, Warszawska 30.
- 5 59 Zylber M., fabryka sukna, Poleska 6.
- 1 59 „ m. Jurowiecka 46.
- 8 13 Zylberblatt A., m., Krakowska 1.
- 70 Zylberblatt J., m., Nowy Świat 28.
- 7 39 Zylberblatt Ch. i Filip E., apretura, Ś-to Jańska 13.
- 4 92 „ m. Zylberblatt Ch., Nowy Świat 25.
- 4 35 Zylberblatt W., S-wie, fabryka sukna, Białostoczańska 7, patrz Silberblatt.
- 7 32 Zylberman J., m., Polna 25.
- 8 32 Zylbersztejn I., optyk, Sienkiewicza 8
- 6 98 Zylbersztejn Ł., m., Szlachecka 7.
- 6 39 Zyman M., dr., Rynek Kościuszki 13.
- 1 20 Zylberfenig J., m., Sienkiewicza 46.
- 11 97 Zylberfenig J., m., Białostoczańska 14.
- 9 64 Zyrkwitz T., pastor, Warszawska 46.

Ż

- 5 23 Żelaza Odlewnia Białostocka, Kolejowa 12.
- 5 41 Żelazo G., m., Częstochowska 3.
- 6 43 Żółtok O., garbarnia, Jurowiecka 21.
- 7 53 Żydowska Kasa Pożyczek Bezprocentowych, Sienkiewicza 34.
- 4 57 Żywolewski F., m., Malinowskiego 18.



Miejskie telefoniczne rozmównicy—automaty:

- Dworzec kolejowy—Białystok osobowy
- Stacja towarowa—Białystok I
- Stacja towarowa—Białystok Poleski
- Urząd Pocztowo-Telegraficzny, Kościelna 10
- Buzna przy ul. Rynek Kościuszki, naprzeciw Ratusza.
- Kino „Apollo“, Sienkiewicza 22
- Kino „Modern“, Lipowa 20
- Magistrat

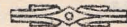

SPIS ABONENTÓW

m. ŁOMŻY.

A

- 70 Antosiewicz A., skład apteczny, ul. Długa 15
- „ (dod.) Sklep składu aptecznego
- 54 Apteka A. Liniewiczza, ul. Długa 8
- 145 Ajzensztadt Enoch, handlowiec, ul. Dworna 2

B

- 35 Bank Polski, ul. Dworna 12
- „ (dod.) Gabinet dyrektora

- 65 **Bank Ziemiański**, Plac Pocztowy Nr. 5
 „ (dod.) Gabinet Dyrektora
- 84 **Bank dla Handlu i Przemysłu**, ul. Dworna Nr. 10
 „ (dod.) Gabinet Dyrektora
- 95 **Bank Spółdzielczy**, ul. St. Rynek Nr. 22
- 110 **Bank Kredytowy**, ul. Rządowa Nr. 7
- 74 **Berman Tobjasz**, ul. Krótka Nr. 12
 „ (dod. mieszkanie
- 33 **Bengelsdorf A.**, ul. Długa Nr 16
- 47 **Biały M.**, ul. Dworna Nr. 16
- 3 **Biuro dyżurnego ruchu na stacji kolejowej**
- 12 **Bogucki Wincenty ks.**, Seminarjum Duch.,
 Dworna 16
- 136 **Boguszewicz M.**, ul. Szosowa Nr. 7
- 50 **Boczko S.**, ul. Dworna Nr. 8
- 64 **Botkowski M.**, ul. St. Rynek Nr. 20
- 15 **Bożejewo**, majątek, wieś Bożejewo
- 103 **Brzeziński Nochim**, ul. Szosa Zambrowska 6 | 4
- 189 **Brzeziński N.** pl. Zabmr. 58
- 122 **Bramzon B.**, ul. Dworna Nr. 25 mieszkanie
- 8 **Burzyński J.**, kantor przewozowy, Więzienna 8
- 147 **Bem Roman**, lekarz-dentysta, ul. Długa 15
- 135 **Blusiewicz J. i S-ka**, hurtowny skład piwa,
 Giełczyńska 3
- 118 **Borzekowski**, inżynier, przedsiębiorstwo
 przem.-budowl., Długa 8

C

- 44 **Ciechanowicz Mejer**, ul. Pocztarska Nr. 23
- 29 **Cholewińska Jadwiga**, ul. 3-go Maja Nr. 4

- 91 **Ciechanowicz Mendel**, przemysłowiec, ul.
 Farna Nr. 1
- 190 **Cmentarz Rzymsko-Katol. Św. Michała**.
- 108 **Cukierbaum**, skład win i wódek ul. Dworna 3
- 139 **Czarnecki Dr.**, ul. Krótka Nr. 1
- 157 **Cypruk H.**, lekarz-dentysta, ul. Dworna Nr. 6

D

- 9 **Dowództwo 33 pp.**, Szosa Śniadowska
- 28 **Dowództwo 18 Dyw. Piechoty**, ul. Połowa 5
- 62 **Drażnin Mojżesz**, ul. Senatorska 7
- 79 **Drozdowo**, zakłady przemysłowe
 „ (dod.) kantor zakładów
 „ (dod.) górny dwór
 „ (dod.) Lutosławski St.
 „ (dod.) dolny dwór
 „ (dod.) Nanowski Jan Kalinowo
- 57 **Dziubkiewicz M.**, kantor przewozowy, ul.
 Gierczyńska 13
- 141 **Dąbrowski W.**, hurtownia wyrobów tytonio-
 wych ul. 3-go Maja 2
- 149 **Dunowicz Izrael**, ul. Kierzkowa Nr. 59

E

- 43 **Elektrownia Miejska**, mieszkanie, ul. Połowa 9
- 100 **„Erg“**, Biuro techniczne, Długa 6
- 134 **Esteizon Gdala**, mieszkanie, Plac Pocztowy

G

- 187 **Gagomicz**—Farna 2. Wylącznie sklep spożywczy
- 49 **Giełczyński J.**, ul. Jaśkowa 9
- 159 **Giełczyński Jankiel**, ul. St. Rynek 22

- 69 Gimnazjum męskie im. T. Kościuszki, ul. Bernatowicza
 71 Gimnazjum żeńskie im. M. Konopickiej, pl. Kościuszki
 90 Gimnazjum Koedukacyjne dr. S. Goldlusta, ul. Dworna 16
 115 Glinka M., skład nafty
 „ (dod.) mieszkanie, ul. St. Rynek
 68 Goldlust Dr., mieszkanie St. Rynek 12
 175 Glinka M., skład T-wa braci Nobel, szosa Obwodowa

H

- 92 Hausman J., ul. Długa 9
 97 Heepner Z., ul. Pl. Kościuszki
 85 Huberman i Serok, waciarnia, dzierżawcy
 „ (dod.) gabinet dyrektora, ul. Nowogródzka 44
 67 Hurtownia Tytoniowa Nr. 1, Związek Spółdz. Spoż. Rz-tej Polskiej, ul. Giełczyńska dom Śmiarowskiej
 173 Hryniewicz Franciszek, ul. Dworna 2
 169 Hurtownia Nr. 6 Państw. Monopolu Spirytusowego, ul. Śniadowska 6 | 4

I

- 83 Inspektor pracy, ul. Dworna 31
 34 Inspektor szkolny, ul. Dworna 47
 76 Iwanicki J., restauracja, plac Kościuszki 2

J

- 4 Jabłoński J., majątek Pniewo
 55 Jacobi L., skład smaru
 „ (dod.) mieszkanie, ul. Rządowa 16
 19 Jakubowski Bronisław, ul. Dworna 18

- 130 Judelbaum Ch., ul. Dworna 14

K

- 13 Kancelarja rejenta St. Kurcjusza, ul. Dworna, gmach Sądu Okręgowego
 5 Kancelarja Urzędu pocztowo-telegraficznego
 112 Kagan K., lekarz-dentysta, ul. Długa 1
 46 Kasa Skarbowa
 „ (dod.) Inspektor Szkolny, ul. Dworna 12
 120 Kasa Spółdzielcza Przemysłowców Łomżyńskich, ul. Dworna 14
 18 Kasa Chorych.
 98 Karbowski Mieczysław, dr. pl. Kościuszki 5
 27 Karbowski J., dr. plac Kościuszki 20
 66 Kancelarja Sędziów śledczych I i II rewiru, ul. Stenkiewicza 6
 158 Kancelarja Notariusza Jałbrzykowskiego, Hipoteka przy Sądzie Pokoju
 63 Kierownik Rej. Intendentury, ul. Polowa 10
 38 Komenda Policji Państwowej
 „ (dod.) gabinet komendanta, Pl. Kościuszki 4.
 42 Komenda Placu, ul. Polowa 10
 23 Komisarz Ziemski, ul. plac Pocztowy
 131 Korczewski Józef, skład wódek i win, pl. Kościuszki 2
 36 Kurja Biskupia
 „ (dod.) mieszkanie sekretarza, ul. Dworna 26
 14 Kurcusz Stanisław, ul. Wiejska, dom Zielińskiego
 106 Kisielnicki Kazimierz, kancelarja zarządu dóbr
 „ (dod.) Kisielnicki K.
 162 Kisielnicki Ludwik, majątek Łuby

L

- 75 **Lachowicz Jan**, adwokat, ul. Krótka 12
 86 **Lichtensztein S.**, ul. Kaznodziejska 2
 80 **Liszewski Józef**, ul. Szosowa 2
 116 **Łukomski Stanisław**, ks. biskup
 „ (dod.) mieszkanie ul. Dworna 26

M

- 124 **Maciejewski Zd.** Dworna
 45 **Magazyny Bud. Kwat.**, ul. Śniadowska
 51 **Magistrat miasta**
 „ (dod.) mieszkanie dozorczy, St. Rynek
 78 **Młyn „Narew“ Bengelsdorfa**, ul. Szosowa 29
 37 **Milczarski Jan**, Pocztarska 2
 192 **Milewski I.**, adwokat, Kątowa 6.
 165 **Młynarzewicz Owsiej**, ul. Senatorska 7
 89 **Młyn Zakładów Roln. Przem.**, ul. Śniadowska
 132 **Młynarewicz D. J. i Ch. B. Sztraks**, ul. St. Rynek 21
 163 **Markowski Władysław**, geometra
 „ (dod.) mieszkanie ul. Długa 2, m. 9
 107 **Masłowski Mieczysław**, ul. Stacha Konwy 3
 171 **Modzelewska Walerja**, ul. 3-go Maja 2.
 150 **Mrozowicz Mojzesz**, Wązka 11.

N

- 144 **Naczelnik Urzędu poczt. telegraficznego**,
 mieszkanie
 79 **Nanowski Jan**, m. Kalinowa
 114 **Nadleśnictwo Łomża w Jednaczewie** (Nazywa się Nadleśnictwo Nowogród w Jednaczewie)

O

- 154 **Okręgowy Kom. Wyb. Bezp. Blok Wsp.**
 z Rządem
 58 **Orłowski M.**, fabryka maszyn rolniczych,
 ul. Giełczyńska 21
 16 **Orłowski Mendel**, mieszkanie ul. Długa 11

P

- 140 **Państwowe Męskie Sem. Nauczycielskie**,
 ul. St. Konwy 11
 11 **Państwowa Szkoła Miernicza**, ul. Śniadowska
 105 **Perkal Henoch**, mieszkanie ul. pl. Kościuszki 2
 138 **Piekarnia Powsz. Spółdz. Spożywców**, ul. Zielona
 31 **Piórko Natan**, mieszkanie ul. Rządowa 3
 20 **Posterunek Policji w Piątnicy**
 129 **Posterunek Policji**, dworzec kolejowy,
 Łomża
 7 **Powiatowa Komenda Uzupełnień**, ul. Polowa 10
 48 **Powszechna Spółdzielnia Spożyc.**, ul. Długa 24
 73 **Pozowski K.**, ul. Dworna 22
 17 **Probstwo Rzymsko-Katolickie**,
 „ (dod.) mieszkanie ks. proboszcza ul. Dworna 24
 94 **Prokurator Sądu Okręgowego**, ul. Dworna 33
 123 **Przyjemski Stefan**, ul. Dworna 6
 125 **Putkowski M.**, księgarnia i skład nut, ul. Plac Kościuszki 8
 117 **Peltyń Szymon**, dr., ul. Stary Rynek 23
 93 **Państwowe Seminarjum Naucz. Żeńskie**,
 „ (dod.) gabinet dyrektora, ul. Zjazd 1
 102 **Piątnicki D.**, dr., ul. plac Kościuszki 10

- 148 Przepyszowicz Benjamin, ul. St. Rynek 16
125 Putkowski Mirosław

R

- 119 Rode Władysław, ul. Stacha Konwy 17
160 Roszkowski Władysław, dyrektor Banku
Polsk., ul. Dworna 12
100 Rozental J., biuro techniczne „Erg“, ul.
m. St. Rynek 20
72 Rożewski Władysław i S-ka, handel win,
wódki i delikatesów, ul. plac Kościuszki 8
128 Rytenberg Icek Mejer, ul. St. Rynek 4
146 Remiza Straży Pożarnej, ul. Krótka 8
151 „Rolnik“, Spółdzielnia Rolniczo-Handl.,
ul. Ś-go Mikołaja
104 Rzeźnia miejska, przedmieście Skowronki
164 Rzędzian Henryk, ul. Al. Legjonów 18

S

- 40 Sąd Okręgowy w Łomży ul. Dworna 33
88 Sąd Doradczy
„ (dod.) gabinet prezesa, ul. Dworna 33
127 Średziński Kazimierz, ul. Szosowa 4
126 Skład piwa Drozdowskiego, ul. Giełczyń-
ska 15
59 Składy komisowe, S ka Akc. „Fanto“ L.
Jacobi, ul. Śniadowska
142 Seminarjum Duchowne, ul. Dworna 4
101 Szmid Władysław, ul. Szosowa 17
172 Srebrowicz
52 Starostwo Łomżyńskie
„ (dod.) gabinet starosty
„ (dod.) kancelarja starostwa, ul. Pl. Pocztowy

- 24 Stroiński E., mieszk. zawiadowcy stacji,
szosa Śniadowska

56 Syndykat Rolniczy

- „ (dod.) mieszkanie dyrektora, ul. Dworna 29
30 Świderski Władysław, ul. 3-go Maja 5
81 Świgoński Jan, przemysłowiec, ul. plac
Pocztowy
87 „Świt“, księgarnia, ul. Długa 2
61 Śmigielski Inspektor Ubezpieczeń, ul.
3-go Maja 4
42 Spółdzielnia Spożywców 33 pp. Al. Leg-
jonów
188 Szembery Ch. B. Rynek 13
109 Szkoła Rzemiosł i Wytwórnia Mebli, ul.
Rybaki 3
184 Szpital Św. Ducha w Łomży Wiejska 18
186 „ „ Wojciecha Rybaki 20
77 Szpital Żydowski, ul. Senatorska 15
41 Szejnberg A. St. Rynek 9
99 Szyrmer Wacław, właściciel dóbr Jeziorko

T

- 174 Tocyner
25 Towarzystwo „Oleum“ sp. z ogr. odp.
w Warszawie, oddział Łomża, ul. Długa 2
39 Towarzystwo „Oleum“, skład, szosa Ob-
wodowa
60 Tyliński Feliks, browar Łomżyca
143 Towarzystwo Wioślarskie, ul. Plac Ko-
ściuszki 20
41 Tykulski.

U

- 82 Urząd Akcyz i Monopoli Państw., ul.
Sienkiewicza 6

- 111 **Urząd gminy Kupiski**, przedmieście Łomżyca

W

- 124 **Wejmer Jan**, drukarnia, Sienkiewicza 2
- 10 **Więzienie Łomżyńskie**
 „ (dod.) mieszkanie naczelnika
 „ (dod.) mieszkanie dyżurnego
 „ (dod.) brama, ul. Śniadowska
- 156 **Wojczyńska J.**, ul. 3-go Maja 5
- 152 **Wojciechowski K.**, fabryka powozów, ul. Szosowa 8
- 53 **Wojskowy Sąd Rejonowy**, ul. Polowa 10
- 26 **Wojskowy Urząd Gospodarczy**, magazyny, ul. Polowa 10
- 32 **Wyszowaty Ch.**, mieszkanie. St. Rynek 11
- 137 **Wydział Sejmiku Powiatowego**, ul. Wiejska 14
- 133 „ **Waszul Zygmunt**, technik telegrafu i telefonu
- 153 **Wiktorowski Antoni**, restauracja, ul. Szosowa, dom Czochańskiego

Z

- 96 **Zarząd Techniczny telegrafów i telefonów**
- 155 **Zarząd Drogowy pow. Łomżyńskiego**, Piątnica
- 18 **Zarząd Powiatowej Kasy Chorych**
 „ (dod.) kancelarja Kasy
 „ (dod.) gabinet komisarza, ul. Zjazd 10
- 161 **Zdalekier S.**, ul. Farna 3
- 121 **Ziemiańska Spółka handlu Ziemiopłodami**, ul. Plac Pocztowy

- 150 **Związek Stowarzyszeń Młodzieży Szkolnej**, ul. Dworna 16

- 2 **Związek Ziemian**, oddział Łomżyński i Koliński, ul. Plac Pocztowy 2

- 6 **Związek Spółdzielni Spożywców Rzeczypospolitej Polskiej**, ul. Śniadowska

- 154 **Związek Inwalidów Wojennych**, ul. 3-go Maja 10

Ż

- 22 **Żandarmerja Wojskowa**, ul. Polowa 10

- 113 **Żołądz Marja**, mieszkanie, ul. Piękna 3



CUKIERNIA H. WIDERA

Kilińskiego Nr. 6-a tel. 8-93.

Filje Lipowa Nr. 13 tel. 3-73.

„ Sienkiewicza Nr. 28.

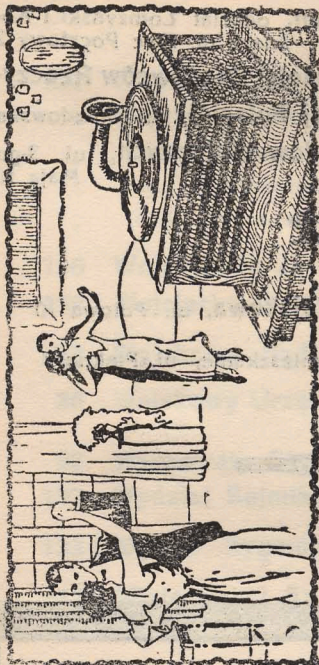

PATEFONY

słynnej marki
francuskiej

„PATHE“

MAGAZYN

instrumentów
muzycznych

A. RYBICKA

Białystok, ulica Kilińskiego 10.

Płyty z reprodukcjami wszechświatowej sławy
artystów polskich i zagranicznych.

Najnowsze przeboje.

Wielki wybór wszelkich instrumentów mu-
zycznych. Korekta i strojenie fortepjanów.

Ceny przystępne.

Warunki dogodne.

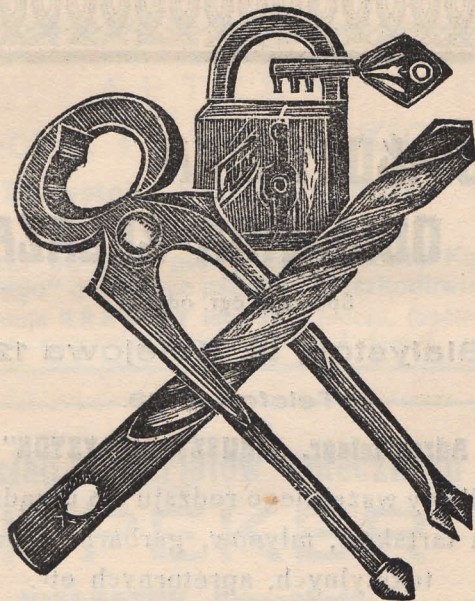

SKŁAD ŻELAZA

„METALURGJA”

BIAŁYSTOK,

Rynek-Kościuszki 8, telefon 9-53.

Żelazo, gwoździe, drut, blacha czarna i ocynkowana,
papa dachowa.

Okucie do domów, drzwi i okien.

Wszystko do kompletnego urządzenia wodociągu,
klozetów i wanien.

Odlewy i okucie do pieców i płyt kuchennych.

Narzędzia dla rzemieślników.

Spec. dział okucia do mebli i narzędzi stolarskich.

Wagi i odważniki cechowane.

**„BIAŁOSTOCKA
ODLEWNIA ŻELAZA„**

Spółka z ogr. odpow.

Białystok, ul. Kolejowa 12

Telefon 5 23.

Adres teleg. „KRUSZT BIAŁYSTOK”

Odlewy wszelkiego rodzaju dla urządze-
nia tartaków, młynów, garbarni, fabryk
tekstylnych, apreturnych etc.

T r a n s m i s j e.

— Buksy wozowe. —

Odwazniki kilogramowe.

Sieczkarnie i kieraty.

— WŁASNA MODELNIA. —

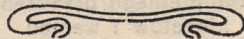

Apteki i składy apteczne

13 Ajzensztadt M., apteka, Rynek-Kościuszki 11

3 42 A P T E K A

B-ci L. i J. KURYCKICH

Białystok, Sienkiewicza 34.

P O L E C A

proszki od bólu głowy „Cytronerwin Ku-
ryckiego“ działające prędko i nieszkodliwie.
Wykonuje **ANALIZY** lekarskie: moczu, (ogólne
i na gonokoki), stolca, płwocin i t. p.

7 68

Skład materiałów aptecznych

I. PEKER

BIAŁYSTOK, Zamenhofs 1.

P O L E C A:

PERFUMERJĘ I ARTYKUŁY
KOSMETYCZNE.

8 44 J. Rybałowski, skład apteczny, Lipowa 31.

8 35

HURTOWY SKŁAD

materiałów aptecznych, kosmetycznych i chirur-
gicznych

M. WALLACH

BIAŁYSTOK, ul. Szkolna 1.

B a n k i

Bank Cukrownictwa

S. A. w Poznaniu

Oddział w Warszawie

SKŁAD CUKRU

w BIAŁYMSTOKU

ul. Artyleryjska Nr. 9

TELEFON № 9-04.

poleca **Mączkę krystaliczną** oraz
Rafinadę we wszelkich gatunkach:

PIŁOWANĄ Nr. I,

PIŁOWANĄ Nr. II,

RABANĄ,

PRASOWANĄ,

PUDER.

**Sprzedaż, poczynając od jednego
worka.**

Rafinada w paczkach po 2 kilogramy.

12 69

B A N K

ROLNICZO-HANDLOWY

Spółka z ogr. odp.

Warszawska Nr. 9.

Rachunek przekazowy w Banku Polskim.

Konto czekowe w P. K. O. 64.148.

Rachunek czekowy w Banku Gospodarstwa
Krajowego 309.

**Załatwia wszelkie czynności w zakresie
bankowości wchodzące.**

Bank Udziałowy w Białymstoku

Spółdzielnia z ograni. odpow.

Kilińskiego 23.

—)(—

Telefon 4-94.

Załatwia czynności w zakresie bankowości
wchodzące.

Biura budowlane i mat. budow.

**PRZEDSIĘBIORSTWO
ROBÓT BUDOWLANYCH**

N. GOLDFARB

Białystok, Polna 20-a.

tel. 3-56, 14-21.

PRZEMYSŁ LEŚNY

oraz składy materiałów budowlanych
i stolarskich

I. BLOCH

BIĄŁYSTOK, Lipowa 27. Tel. 1-74.

Najtańsze źródło zakupu.

Śniadowski M.

POLNA 20.

WYROBY BETONOWE,

KAMIEŃ SZTUCZNY.

PRZEDSIĘBIORSTWO

robót szosowych i kanalizacyjnych.

3 86

PALARCZYK Franciszek

Biuro do robót inżynierskich
i budowlanych.

BIĄŁYSTOK, ul. Botaniczna 10.

JAN CZERNIK

WYKONANIE ROBÓT BETONOWYCH.

Budowa łaźni i pralni wojskowych.

BIĄŁYSTOK, ul. Słonimska 38.

tel. 10-15.

3-67 **ŁOZOWSKI ARON**

BIĄŁYSTOK, ul. Różańska 5

Materiały budowlane — wapno, cegła zwyczajna, cegła ogniotrwała, cement, gips, glina szamotowa, papa dachowa, smoła, posadzka terakotowa i dębowa, drzazgi do tynku, belki i relsy żelazne, marmur do schodów, trzcina i inne.

A. ROLEDER

PRZEDSIĘBIORSTWO BUDOWLANE

(Istnieje od 1887 r.)

BIĄŁYSTOK, ul. Mazowiecka 40,

dom własny, tel. 4-27.

Wykonuje wszelkie roboty, wchodzące w zakres budownictwa, posiada zakład mechaniczno-stolarski i własną kaflarnię.

Biuro podań.

„FELICITAS”

Biuro Podań i Buchalteryjne

BIĄŁYSTOK, ul. Kilińskiego № 25.

Telefon 14-33.

Cukiernie i fabryki cukiernicze.

11 56

Fabryka czekolady i wyrobów
cukierniczych

„SANITAS“

Białystok, ul. Kościuszki 9.

5 66

Gukiernia i Piekarnia

E. ALTER

Białystok, Pałacowa 5.

7 33

CUKIERNIA

K. METCA

Sienkiewicza 4.

10 Chaim Sofer i Syn, Fabryka cukrów i czekolady „Wiedeński”, Sosnowa 5.

10 00

CAFÉ
LUX

PIERWSZORZĘDNA
KAWIARNIA

Koncert codziennie
od godz. 7-12

co sobota i niedziela

Five o'clock

Tańce od 5 do 7.

Drut i gwoździe.**Białostocka Fabryka Drutu i Gwoździ****LEON DOJLIDZKI**

Białystok, Grunwaldzka 35 tel. 2-30.

Biuro: Kupiecka 1 tel. 1-77.

Odewnia Żelaza, Wyrób Osi Wozowych
i Narzędzi Rolniczych.**Zakłady drukarskie.**

2 73

**Polska Drukarnia
w Białymstoku Sp. Akc.****Największe Zakłady Graficzne i
introligatornia.**Wykonanie wszelkich robót drukarskich
i introligatorskich.

Białystok, ul. Św. Rocha 3.

10 61

**DRUKARNIA
„POLONJA“**

Białystok ul. Kilińskiego 9.

11 96

m. 9-67.

Polska Drukarnia i Litografia**Bolesława HUPPERTCA****BIAŁYSTOK, Rynek Kościuszki Nr. 2**

(obok kościoła)

Nagrodzona dyplomem na Wielkiej Wystawie Przemysłu
Ludowego w Białymstoku dn. 4.X-1919 r.Drukarnia posiada maszyny, pismo, ornamenty
najnowszego typu.**Wykonuje roboty szybko i sumiennie po cenach
umiarowanych.**Duży skład różnego papieru oraz kopert,
blankietów i bileto w wizytowych,Przyjmuje zamówienia w kilku kolorach w zakresie
drukarstwa wchodzące.

11.

Polskie Zakłady Graficzne**„DZIENNIK BIAŁOSTOCKI“**

BIAŁYSTOK,

ul. Legionowa Nr. 1.

Posiadają maszyny najnowszego typu.
Ornamenty i pisma najnowszego kroju.**WYKONUJĄ** wszelkie obszalunki w zakresie
drukarstwa wchodzące.

„DZIENNIK BIAŁOSTOCKI”

Dziesięć lat istnienia

**Najpoczytniejsze i najstar-
sze pismo w województwie
Białostockiem**

Jako organ dużego centrum prze-
mysłowego i rolniczego, nadaje się
wysmienicie do reklamy

Własna drukarnia.

Własne wydawnictwo.

Redakcja: R. Kościuszki Nr. 1. tel. Nr. 63.

Administracja: ul. Legionowa Nr. 1.
telefon Nr. 11.

Drukarnia: ul. Legionowa Nr. 1,
telefon. Nr. 11.

Konto czekowe P. K. O. Nr. 64.106.

BIAŁYSTOK

DYKTY.

DYKTY I FORNIRY

we wszelkich gatunkach

A. LEWIŃSKI

BIAŁYSTOK,
ul. Częstochowska № 1
telef. 2.67.

**Elektryczność, materiały elektrotechn.
i radjotechn.**

Składy Techniczne

L. MOWSZOWSKI

BIAŁYSTOK,

LIPOWA 22 .: TEL. 2-14



Poleca pasy
i wszelkie arty-
kuły techniczne
i elektryczne dla
fabryk, młynów
i tartaków.

Zakład Radjo-Elektrotechniczny

Józef CZMUT

BIAŁYSTOK, ul. Kilińskiego № 14, tel. 7-54

nagrodzony 1-ą nagrodą na Wystawie Rolniczo-Przemysło-
wej w Białymstoku

**Poleca: radjo-aparaty najnowszej konstrukcji.
Przerabia stare odbiorniki.
PP. URZĘDNIKOM NA RATY.**

Białostockie T-wo Elektryczności

Spółka Akcyjna

Kapitał zakładowy 6.210.000 zł.

BIAŁYSTOK,

Elektryczna 15,

tel. 49 i 3-91.

Adres telegr.: „ELEKTROBEL“.

BIURO ELEKTROTECHNICZNE MAKS BEHSLER BIAŁYSTOK,

ul. Sienkiewicza 18, tel. 11-32

wykonanie instalacji: światła elektrycznego, motorowych i dzwonekowych, żyrandole, grzejniki, rondelki i żelazka elektryczne, żarówki „Osram i Philips“
NA RATY.

Bracia Offenbach

BIURO i SKŁAD

ELEKTROTECHNICZNY

BIAŁYSTOK,

ul. Kupiecka Nr. 1 róg Lipowej. Tel. 87.

Skład zaopatrzony w materiały pierwszorzędnej jakości po cenach konkurencyjnych.

Instalacje elektryczne na spłaty.

ADOLF KRAUZE

Zakład Elektrotechniczny

BIAŁYSTOK,

Sienkiewicza № 7

TEL. 3-30.



Najwyższa nagroda za
odbiorniki na wystawie
w Białymstoku 1927 r.

Bracia PARYS

BIAŁYSTOK, Sienkiewicza 28-a

Telef. 5-05.

RADJO-ODBIORNIKI

najnowszych typów bez wymiennych ce-
wek od 2 do 8-miu lampowych, gotowe
i na zamówienie.

Przeróbka odbiorników starych typów na nowo-
czesne aparaty oraz reperacje.

Ustawianie odbiorników i anten.

Magnesowanie słuchawek i głośników.

Przewijanie transformatorów.

Akumulatory radjowe, anodowe, samochodowe
i stacyjne.

Ładowanie i reperacja akumulatorów.

Wymiana płyt, kwas.

Tanio. Dogodne warunki.

Gwarantowana jakość odbiorników.

SPÓŁKA TECHNICZNO-PRZEMYSŁOWA **R. GODYCKI-CWIRKO i S-ka**

Spółka z ogranicz. odpowiedzialn.

ODDZIAŁ w BIAŁYMSTOKU

Rynek Kościuszki 15, Tel. 3-99.

MASZYNY i NARZĘDZIA do obróbki drzewa i
metali.

MŁYNY, TARTAKI.

LOKOMOBILE, SILNIKI spalinowe i ELEKTRO-
MOTORY.

Instalacje i materiały elektrotechniczne.

SPRZĘTY MLECZARSKIE.

METALE

i wszelkie artykuły techniczne, oraz materiały
budowlane: cement, dachówka, papa smołowcowa
i t. p.

FARBY i LAKIERY.

SMARY, OLEJE MASZYNOWE, nafta i benzyna.

Fotograficzne przybory:

Sz. Ain i J. Lipszyc

Artykuły i przybory fotograficzne
chirurgiczne oraz optyczne

ul. Sienkiewicza 34,
telef. 7-97.

LABORATORJUM FOTOGRAFICZNE
do usług PP. Amatorów.

Wywoływanie klisz i błon, wieczne pióra amery-
kańskie „conklin”, kopjowanie odbitek na
stosownych papierach.

Powiększenia amatorskie.

Ceny umiarkowane

Farby, farbiarnie i pralnie chemiczne.**PRALNIA CHEMICZNA****J. SZAPIRO, BIAŁYSTOK**

Kilińskiego 17, telef. 9-00.

Filja ul. Mińska 1.

Firma istnieje od 1912 roku.

„POGOTOWIE PRALNI“

przyjmuje zamówienia telefoniczne z dostarczeniem do domu.

Wykonuję wszelkie roboty w zakresie pralni wchodzące, a mianowicie:

Pranie i czyszczenie chemiczne, pranie bielizny sztywnej, oraz szpilowanie firanek na specjalnych ramach sprowadzonych z Warszawy. Zepsute firanki z prasowania domowego doprowadzam do nowego stanu.

Chemiczna Pralnia i Farbiarnia

damskich i męskich kostjumów

J. Szwareman Białystok

ul. Surażska Nr. 9.

Przyjmuje futra do farbowania i prania

4 47 **M. Trzeszczański.** Farby i wyroby chemiczne. Białystok. Rynek-Kościuszki 28.**F u t r a**

8 91

Skład futer Syberyjskich i Amerykańskich

A. SNARSKI

Białystok, Sienkiewicza Nr. 13.

Gumowe wyroby**„POLGUM“****BIAŁYSTOK**

Sp. z ogr. odp.

Reprezentacja firmy

Angielsko-Szwedzko-Polski Przemysł Gumowy „GENTLEMAN“ Sp. akc. w Łodzi na Województwa Białostockie i Lubelskie.

Kalosze, śniegowce, palta gumowe, obuwie sportowe, ludowe, fennisowe.**Skład fabryczny w Białymstoku, Giełdowa 5.****Biuro: Giełdowa 7.****Telefon 10-63.****K a f l e**

7 18

FABRYKA KAFLI**M. Szczupak i D. Czaczkowski**

Wyrabia rozmaitych gatunków kafle oraz piece i kuchnie gotowe przenośne.

Białystok, Poleska 11.

Telefon Nr. 11-98.

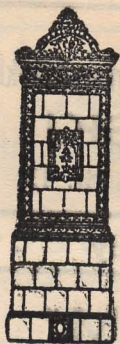

Fabryka kafli
Jana Kucharskiego
Synowie

Białystok, ul. Grunwaldzka 41.
(dawn. Kafłowa).

Firma egzystuje od r. 1894.

Poleca własnego wyrobu:

Najróżnorodniejsze kafle, gzymsy i piece, kuchnie kafłowe prze-
nośne

oraz przyjmuje budowę nowych
pieców i reperację starych.

FABRYKA KAFLI

S Mońkowski i J. Szejderowski

wyrabia rozmaite gatunki kafli.

Białystok, ul. Słonimska 29, tel. 11 07-11 09.

Krawcy

Warszawski Zakład Krawiecki

Mistrza cechowego z długoletnią praktyką
zagranicą, jak i w kraju.

Przyjmuje się obstalunki na **damskie ko-
sóljomy, płaszcze i futra.**

— Męskie ubiory wszelkiego rodzaju. —

Robota i wykonanie luksusowe.

CENY PRZYSTĘPNE.

Z poważaniem Jan Romaniuk.

— ul. Sienkiewicza 77. —

KRAWIEC MĘSKI

BAZYL MIECIELSKI

Białystok, ul. Mallnowskiego Nr. 1

Przyjmuje obstalunki

Robota solidna i sumienna zadawała wymagania
najwybredniejszej klienteli.

Urzędnikom Państwowym na raty.

Krawiec Męski
ZYGMUNT RUTKOWSKI

Sienkiewicza 61

Przyjmuje obstalunki ubrań męskich

Roboty wykonuje fachowo i solidnie.

Ceny przystępne. Urzędnikom na raty.

KRAWIEC MĘSKI

Przyjmuje obstalunki

Robota solidna i sumienna.

O ile chcesz mieć ładny garnitur, wstąp na ul.

Ciepłą Nr. 11, a przekonasz się.

Urzędnikom na raty.

Z poważaniem B. Szewko.

Kapelusze.

7 12

Salon Mód

Gutkowska D., „Dora“,

ul. Warszawska 5.

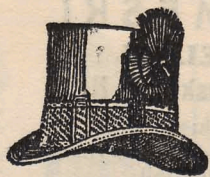

„Wiedeńska
Pracownia
Kapeluszy“

BIAŁYSTOK, ul. Kilińskiego 21.

Przyjmuje się do przefasowania kapelusze damskie
i męskie według najnowszych fasonów.

Wykonanie solidne. Ceny przystępne.

Leśny przemysł.

**Ch. Ajzensztadt
PRZEMYSŁ LEŚNY**

BIAŁYSTOK,

Częstochowska 9, tel. 4-00.

A R B O R

Spółka z ogr. odpow.

dla Handlu Drzewem

w BIAŁYMSTOKU,

ul. Sienkiewicza Nr. 46.

Telefon 1 46.

4-31 M. NOWIK Białystok, Kilińskiego №9

7-28 I. Płoński, Białystok, Sienkiewicza 28.

B-cia KRUGMAN I MONITZ

Spółka firmowa

PRZEMYSŁ LEŚNY

BIAŁYSTOK,

ul. Fabryczna 27-a.

Adr. tel.: KRUGMAN, telefon administr. leśnej 10-08.

Telef.: 351, 102, 934.

TARTAK PAROWY w ZIELONEJ

tel. 9-03.

**TARTAK
Albert Fiszler**

Wasilków, pow. Białostocki

telef. 10 21/3

BIURO

Białystok, Sienkiewicza 4

Telef. 9-39.

Eksport materiałów fartych.

KAHN I REJSKIND

Sp. z ogr. odp.

PRZEMYSŁ LEŚNY**BIALYSTOK,****Kupiecka 1, tel. 2-92.**

Adres telegraficzny:

„KARE BIALYSTOK“.

L e k a r z e:

2 70 **Bajenkiewicz W.** Akuszerka, choroby kobiece. Przyjmuje od 4.30 do 6 wieczór. Sienkiewicza 40.

6 46 **Bomasz Wł.**, Choroby wewnętrzne i nerwowe. Przyjmuje 9-11, 6-8. Częstochowska 2.

5 50 **Kagan Dawid.**, Choroby dziecięce, Zamenhofska 25.

5 67 **Kryński Leon.** Choroby skórne, weneryczne i moczopłciowe. Lipowa 33.

3 57 **Lewitt Józef.** Choroby płucne i wewnętrzne. Kilińskiego 16.

1 05 **Pines L.**, Sienkiewicza 27.

6 16 **Rotberg S.**, Kilińskiego 16.

2 20 **Siemaszko Z.**, Warszawska 35.

6 65 **Szapiro-Aronowska L.** Kilińskiego 10.

11 80 **Zelmans M.**, Rynek Kościuszki 32.

9 49 **Walewski J.**, dr., Sienkiewicza 14, m. 3. Choroby skórne i weneryczne. Naświetlanie lampą kwarcową. Leczenie zapomocą diatermji. Ordynuje do 9 r. i od 4-8. Dla kobiet od 4-5 po poł. W niedzielę i święta od 4-6 po poł.

85 **Wolf J.**, Choroby wewnętrzne i nerwowe. Kupiecka 1. Przyjmuje do 10.

5 80 **Szacki M.**, Sienkiewicza 34.

Lekarze-dentyści

B. Srebrołowa-Niszt., Sosnowa 1. Laboratorium, sztuczne zęby.

5 86 **Szmigielski J.**, Sienkiewicza 7.

Len i pakula.

1 09 SKUP LNU I PAKUL
FRANCUSKO-POLSKIE BIURO LNU
Przedstawiciel: **M. Baccf.**
BIALYSTOK, Sienkiewicza 42.

Miernicze biura

9 87 **Dembek Z. Mierniczy**, Białystok. Podleśna 3.

M i ę s o

95

Ch. Gliik.**Dostawa mięsa dla wojsk.**

Białystok, ul. Mazowiecka 27.

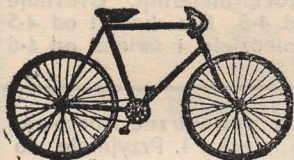
Maszyny do szycia

SKŁAD
maszyn do szycia,
rowerów i
patefonów

A. SZWARC

Białystok, Lipowa 13, telef. 11-86.

Reperacja maszyny do szycia, rowerów
i prymusów.

Rowery i maszyny na raty.

W. WILK.

Białystok, ul. Lipowa Nr. 14.

SKŁAD
maszyn do szycia
i rowerów oraz
wszelkie części
fakowych.



ZAKŁAD MECHANICZNY.

Przyjmuje się do reperacji maszyny,
rowery i prymusy.

NA RATY

NA RATY

Maszyny do pisania

3 90 **ZAKŁAD**
MASZYN DO PISANIA
Z. BRUZGO
BIAŁYSTOK
Kilińskiego 9.

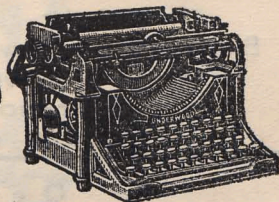

Fachowa reperacja maszyn do pisania,
rachowania oraz wszelkie instrumenty
miernicze.

M e b l e

Istnieje od 1885 r.

Białostocka fabryka mebli
„B. L. Fuksman S-wie i S-ka“

Białystok, Lubelska 9, telefon 4-73.

Skład: Sienkiewicza 5, telefon 11-20.

POLECA

**MEBLE od najskromniejszych do najdogodniejszych
CENY I WARUNKI NAJDOGODNIEJSZE!**

„MEBLE“
N. ORMAN

Białystok, ul. Lipowa 19,

Telefon 3-62, mieszkanie 11-37.

Konto czekowe P. K. O. Nr. 65084.

Najlepsze źródło — Dogodne warunki.

Kooperatywa Stolarzy „STOLARZ”

Spółdz. z ogr. odp.
Białystok, ul. Lipowa 16. Telefon 6-59.
Poleca meble własnego wyrobu.
Pełna gwarancja za gatunek!
Warunki dogodnel

O c e t

7 43 **Sokolowicz Ch.**, Rozlewnia Esencji
Octowej i wyrób octu „Progres”
Białystok, Sosnowa Nr. 5.

O b u w i e

Nagrodzony
medalami



Złoty medal



Grand-Prix

Firma istnieje
od 1909 r.



Neapol 1910.

S Z E W C

ROMAN SAMITOWSKI

BIAŁYSTOK, Lipowa 16, vis à vis cerkwi.

— **Magazyn wykwińskiego obuwia** —
damskiego, męskiego i dziecięcego.

Węgrowski Sz. Białystok, Sienkiewicza 2.



Wytwórnia Wykwińskiego Obuwia

„DOBROBUT”

BIAŁYSTOK,

Sienkiewicza 4. Tel. 2-91.

poleca gwarantowanej dobroci obuwie
damskie, męskie i dziecięce najmodniej-
szych fasonów po cenach przystępnych.

Kaloszki śniegowce.

Buty oficerskie i myśliwskie.

Pantofle gimnastyczne.

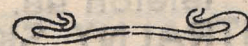

Papier i piśmienne materiały

Skład różnego papieru do pakowania
oraz materiały piśmienne

M. SZYNIAK

BIAŁYSTOK, Zamenhofska 6.

telefon 8-38.

Parasole



Białostocka Fabryka

PAPASOLI

I. SYMCHES

BIAŁYSTOK,

ul. Sienkiewicza Nr. 5.

P i w o

BROWAR

„DOJLIDY“

Jerzego Ks. Lubomirskiego

W BIAŁYMSTOKU

telefon 98.

CENTRALNY SKŁAD

BIAŁYSTOK, ul. Piwna 7,

TELEFON № 1-58.

Przedstawiciele:

38

HUGO PETER jr.

REPREZENTACJA

I. G. FARBENINDUSTRIE

AKTIENGESELLSCHAFT

BIAŁYSTOK, ul. Branickiego 5.

Telegr. adr.: PETER-BIAŁYSTOK.

Edmund ZDRÓJKOWSKI

Przedstaw. na Wojew. Białost., Wileńsk. i Nowogr.:

Fabryki cukrów A. KIERSKI w Warszawie,

Fabryki gilz „SOKÓŁ“ w Warszawie,

Fabryki biszkoptów i pierników

K. MYSTKOWSKI w Kaliszu,

Spółki Akcyjnej do eksploatacji

Państwowego MONOPOLU ZAPALCZANEGO
w POLSCE,

Sp. Akc. Przemysłowo-Handlowej

Józef WERNER CYRAŃSKI i S-ka w Warszawie,

Fabryki świec „POŁO“ w Warszawie,

Największej fabryki musztardy w Polsce

ANTONI PILIŃSKI w Bydgoszczy,

i Fabryki cykorji „GLEBA“ we Włocławku,

Białystok, Artyleryjska 5,

Tel. 436.

R o w e r y :

PRACOWNIA MECHANICZNA
RAM ROWEROWYCH
M. CHEMJOWICZ

BIAŁYSTOK,

ul. Wileza 12 (Lipowa 7)

Przyjmuje zamówienia na rowery.
Urzędnikom Państwowym osobne
ustępstwa.

Restauracji:

11 60

Restauracja przy hotelu
„RITZ“

w BIAŁYMSTOKU

ul. Kilińskiego 2.

Spółka z ogr. odp.

RESTAURACJA
„Gastronomja“

PAWEŁ SADOWSKI

ul. Sienkiewicza 2

poleca śniadania, obiady
i kolacje

tel. 8-52.

8 61 Restauracja „Łącz“ ul. Rynek Kościu-
szki 23.

R y b y

11 90

Związek Producentów Ryb

SP. AKC.

ODDZIAŁ W BIAŁYMSTOKU,

Kilińskiego 8

Sprzedaż ryb żywych i śniętych.

SPÓŁKA RYBAKÓW**„CENTRAL”**

Spółka z ogr. odpow.

w Białymstoku Suprańska 14

telef. 8-62.

Samochody:**Tow. „RADJOFON”**

sp. z o. o.

BIAŁYSTOK,

ul. Jurowiecka 31.

Telefony: 2-56, 1-52, 6-14,
i 6-82.

Skrót telegraficzny „RADJOFON”

- DZIAŁY: I. Wytwórnia instrumentów muzycznych.
II. Wytwórnia karoserji samochodowych,
III. Wytwórnia wyrobów drzewnych.

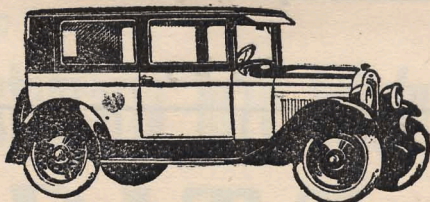
**WARSZTATY SAMOCHODOWE
MICHAŁ ZALESKI**Białystok, ul. Św. Rocha 3 (róg Krakowskiej),
Reparacja Samochodów, Traktorów, Łodzi moto-
rowych i motorów.Reparacja magnetów i induktorów,
Na składzie części samochodowe (Fordskie)
i łożyska.

Wynajem maszyn ciężarowych i osobowych.

Szczotki:**ZAKŁAD SZCZOTKARSKI**
majstra cechowego miasta Warszawy
w BIAŁYMSTOKU
ul. Lipowa Nr. 40

pod firmą

Józef Krzemińskipoleca własne wyroby szczotek różnego
rodzaju: domowe, fabryczne i pędzle,
przyjmuje zamówienia i reperacje.

Robota solidna, gwarantowana.

Ceny przystępne.

Skóry i skórzane wyroby:**„A R S”**
Skład artyk. skórzanych i wyrobów
infroligaforskich
BIAŁYSTOK, ul. Sienkiewicza 22,
Telef. 10-55.**O. WILEŃSKI**
Komisowa sprzedaż skór zagranicznych,
cielęcych, bydłych i końskich.
BIAŁYSTOK, ul. Jurowiecka № 44,
Telefon 10-72.

S z k o ł y:

5 19

SZKOŁA HANDLOWA

im. Mikołaja Kopernika

w BIAŁYMSTOKU, ul. Fabryczna 37.

Warunki przyjęcia: świadectwo ukończenia 3-ch klas średniej lub 7 oddziałów szkoły powszechnej.

P R O G R A M:

- a) przedmioty specjalne: nauka o handlu, korespondencja handlowa, księgowość, arytmetyka handlowa, geografia gospodarcza, towaroznawstwo, nauka o spółdzielczości, stenografia, pisanie na maszynie;
- b) przedmioty ogólnokształcące: religia, język polski, język obcy, historia, kaligrafia, gimnastyka.

3 77

PAŃSTWOWA SZKOŁA

Rzemieślniczo-Przemysłowa

w Białymstoku na Antoniuku fabr. 1.

kształci czeladników w zawodach: metalowym, drzewnym, tkackim, przedziałniczym i apreturzystów.

Kandydaci przyjmowani są w wieku od 15—17 lat z wykształceniem minimum 5 oddziałów szkoły powszechnej.

Warsztaty szkolne wykonują:

DZIAŁ METALOWY:

Konstrukcje żelazne, zbiorniki, okucia budowlane, zamki, różnego rodzaju narzędzia, wiertaki, imadła, koła zębate. Naprawa: samochodów różnego typu, lokomobil, traktorów, motorów i maszyn rolniczych. Oraz przyjmowane są wszelkie roboty ślusarsko-mechaniczne.

DZIAŁ DRZEWNY:

Mebłe stylowe i współczesne, meble szkolne, modele do odlewów i rysunków, obróbka drzewa oraz przyjmowane są wszelkie roboty stolarsko-budowlane.

DZIAŁ WŁÓKIENNICZY:

Czesanie i przedzenie wełny, tkanie sukna i barwnych koców zakardowych z wełny klientów i własnej. Farbowanie sukna i przędzy. Wykończanie tkanin wełnianych.

R-ki bleżące:

P. K. O. Nr. 23113

Kasa Skarbowa w Białymstoku Nr. 7.

GIMNAZJUM KOEDUKACYJNE

J. Zeligmana, J. Lebenhafta i J. Dereczyńskiego

z prawami gimnazjum państwowego

Sienkiewicza 4, tel. 11-54.

Rzemieślniczo-Wychowawczy

ZAKŁAD

BIAŁYSTOK, Słonimska 14.

5 31 Gimnazjum Koedukacyjne
D. Druskina ul. Szlachecka 4.

Szkło i porcelana.

8 10

Szkło i porcelana

Naczynia kuchenne,

nakrycia platerowe

korki i butelki

PO CENACH FABRYCZNYCH

Majlich SZNAJER

Białystok, ul. Sienkiewicza 45.

10 34 „POLMIN“ Państwowa Fabryka
Olejów Mineralnych, Od-
dział w Białymstoku Warszawska 7.

Szpagat:

9 60

A. GROSFELD i G. LEWIT

Szpagaty, płótno sztywne i sienniki

ODDZIAŁ FABRYKI CZĘST.

„Stradom“ i „Bawelna“

BIAŁYSTOK, Sienkiewicza 36.

Sukno, plusze i manufaktura bawełniana:

Skład sukna

N. Borysiewicz

Białystok, Sienkiewicza 3.

Posiadam na składzie wielki
wybór towarów męskich i
damskich firm krajowych i
zagranicznych.

WARUNKI DOGODNE.

dia Panów urzędników NA RATY.

5 Suprańska Sukienna Manufaktura

110

S. H. CYTRON

SP. AKC.

Fabryka w Supraślu

BIURO GŁÓWNE:

BIAŁYSTOK, ul. Kupiecka 35.

3 54 Skład sukna M. MARGOLIS
Sienkiewicza 15

Skład Sukna i Korfów

M. Najdorf i B-cia N. i L. Pogorelscy

Białystok, Rynek-Kościuszki 26—Tel. 5-99.

Specjalna sprzedaż towarów fabryki
wyrobów wełnianych

KAROLA EIZERTA Sp. Akc. w Łodzi.
po cenach fabrycznych.

99
100
349

Fabryka Sukna

I. M. Sokół i S-wie

BIAŁYSTOK,

ul. Warszawska Nr. 64.

SKŁAD ul. Nowy-Świat Nr. 4.

Fabryka sukna i kołder

A. Sokół i J. Zylbertenig

Białystok, Sienkiewicza 44.

Skrót telegraficzny „SOKZYL“

Telefon kantoru 1-25.

Telefon fabryki 45.



TOWARZYSTWO

Białostockiej Manufaktury

EUGENJUSZ BECKER i S-ka

Spółka Akcyjna.

BIAŁYSTOK,

fabryka jedwabnych pluszów

Rachunek Żyrowy w Banku Polskim w Białymstoku,
„ „ „ Gosp. Kraj.

Tel. Nr. 2-79.

Adres telegr.: „JEDWAB“.



Fabryka sukna i kołder
Izrael D. Szpiro, Białystok

ul. Sienkiewicza 42.

Telefony 12, 7-75, 1-75.

Adres telegraf.: „SZPIROID“ Białystok.

Firma egzystuje od r. 1896.

A. D. LIPSZYC

BIAŁYSTOK, Rynek-Kośeluszki 26.

Telefon 5-99.

Skład Komisowy Domu Handlowego Skupieński,
 Wistocki i S-ka w Warszawie.

Sprzedaż towarów bawełnianych Zjednoczonych
 Zakładów Przemysłowych.

K. Scheiblera i L. Grohmana Sp. Akc. w Łodzi.

SPRZEDAŻ
 towarów galanteryjnych i
 przędzy bawełnianej

Ch. Luxenberg

BIAŁYSTOK,
 Rynek-Kościuszki 31.

Telefon 388.

Rok założ. 1860.

Spółdzielnie

Chrześcijańskie Stowarzyszenie Spółdzielcze
 „ZJEDNOCZENIE“ w Białymstoku

Zarząd, biuro i magazyny

ul. Rynek Kośeluszki 4, tel. 3-02,

Prowadzi: 10 sklepów, hurtownię tytoniową,
 hurtownię soli-

Dom własny i mechaniczna piekarnia
 ul. Wesola 7, tel. 14-05.

„Trzeba uzbroić mózgi, wysoko nastroić
 serca, potężnie zahartować wolę, a osiągniemy
 cel kooperacji!”

R. Mielczarski

Wszyscy spożywcy m. Białegostoku do
 „ZJEDNOCZENIA”!!!

Tapety

K. GOTMAN

SKŁAD TAPET

u. Sienkiewicza 1.

Tekstylne artykuły

Skład techniczny do maszyn tekstylnych

I. Meżebowski i L. Gorfajn

Białystok, ul. Kupiecka 19, tel. 7-44.

Techniczne składy.**Skład Techniczno-Wodociągowych**

ARTYKUŁÓW

J. KUPFERBERG

BIAŁYSTOK,

ul. Kilińskiego 11

telefon składu 3-58, m. 11-78.

Biura transportowe:

DOM EKSPEDYCYJNY

SIMON EGER

Spółka z ogr. odp.

BIAŁYSTOK, ul. Ryn.-Kościuszki 17,

własne składy z bocznicą kolejową

ul. Św. Rocha 14

telef. biura 51, składu 2-48, m. Kierow-
nika 9-27.

Przedsiębiorstwo transportowe

Gordon i Perelzon

BIAŁYSTOK,

ul. Lipowa 38. Tel. 1-10.

**MIĘDZYNARODOWE
Towarzystwo Transportów i Żeglugi**

SP. AKC.

w Warszawie

ODDZIAŁ W BIAŁYMSTOKU

BIURO: Sienkiewicza 37, tel. 1-79

SKŁADY: św. Rocha 14, tel 1-33

Mieszkanie Dyrektora:

Sienkiewicza 12, tel. 3-97.

**BIURO TRANSPORTOWE
MONCZYK, KRAMARZ i S-ka**

BIAŁYSTOK,

Nowy-Świat 11. — Tel. 8-57.

ŁÓDŹ, Piotrkowska 51, Tel. 6-87 i 52-39

WARSZAWA, Nalewki 35. Tel. 153-32

BRZESK n|B., Białostocka 20, Tel. 93

KOWEL, ul. Łucka 23, Tel. 99

RÓWNE, 3-go Maja 79. Tel. 1-82

ŁUCK, Królowej Jadwigi 15

KRZEMIENIEC, Górna 44

WŁODZIMIERZ, OSTRÓG n|Hor.

BIURO TRANSPORTOWE

„P Ó Ł N O C“

BIAŁYSTOK, ul. Ryn. Kościuszki 26.

Tel.: 201, składy: Św. Rocha 7, tel. 856,
m. dyr. 760.Międzynarodowe transporty, ekspe-
dycja, cenie, magazynowanie i ase-
kuracja.

BIURO TRANSPORTOWE
D. M. Solnicki, M. Rogowski i S-ka
 BIAŁYSTOK, Kupiecka 6, tel. 1-92.

Dom Handlowo - Ekspedycyjny
I. SZTEJN
 Białystok, Artyleryjska 9,
 Bocznicza własna.
 Telef. 4-29.

Ubezpieczenia

**Krakowskie Towarzystwo Wzajem-
 nych Ubezpieczeń. Reprezentacja**
 w Białymstoku. Warszawska 24.

Watolina

Białostocka fabryka waty
H. SURASKI
 BIAŁYSTOK
 Fabryka: Sosnowa 23,
 m. Dąbrowskiego 2, telef. 7-17.

FABRYKA WATOLINY
„ENERGJA“
I. Hurwicz i C. Grynberg
 BIAŁYSTOK,
 Jurowiecka 14, tel. 495.

Wstążki



Firma nagrodzona najwyższą nagrodą Grand-Prix
 i złotym medalem Paryż 1927.

FABRYKA WSTĄŻEK
ALBERT KELLER

BIAŁYSTOK
 ul. Sienkiewicza Nr. 95.

Warsztat mechaniczny.

Wiktor Jurczuk-Winicki

Warsztat mechaniczny i odlewnia.

WYKONUJE SIĘ:

kieraty, młocarnie,
sieczkarnie, brony
i inne przyrządy
gospodarcze.

— **Ceny przystępne.** —

BIAŁYSTOK,

ulica Stalowa 4, telef. 11-79.

Wodociąg Białostocki.

Spółka Akcyjna

Wodociągu Białostockiego

ulica Kilińskiego 2.

Telefon 1-19.

Wody mineralne.

Zakład „AQUASAN“

Dra M. Perelsztejna i Pr. J. Lemberga

BIAŁYSTOK,

ulica Ogrodowa 9

Telef. 3-61.

Wody mineralne lecznicze i owocowe.
Soki owocowe i zaprawy do wódek.

GALARETA DESEROWA
marki „Julle-Matte“.

Węgiel.

11-42

KONSORCJUM-WĘGLÓWKA

biuro sprzedaży węgla i koksu koncernu
„ROBUR” i Grodzieckiego Towarzystwa
Wyłączna reprezentacja T-wa „SILEMIN”
Białystok, Kilińskiego 9.

Żelazo:

Aszkenazy M. i Szwarz A. inż.
Fabryka wyrobów żelaznych

BIAŁYSTOK,
Fabryczna 16, telef. 2-76.

619

Juljan Glass**Składy żelaza w Warszawie****ODDZIAŁ W BIAŁYMSTOKU**

ul. Artyleryjska 9.

Poleca żelazo handlowe, betonowe i blachę
żelazną.

Odlewnia żelaza i fabryka maszyn**Jowel Gotlib**

BIAŁYSTOK,

ul. Łąkowa 1, tel. 1-61.

Informator m. Łomży**Banki:****BANK ZIEMIAŃSKI****ODDZIAŁ W ŁOMŻY**

Pl. Wolności 7

tel. 65, dod. m. dyr. 65.

Bank Spółdzielczy w Łomży

Sp. z ogr. odp.

Załatwia wszelkie czynności w zakresie
bankowości wchodzące.

Bank Kredytowy w Łomży

Spółdz. z ogr. odp.

ul. Rządowa 7,

telefon 110.

Biura budowlane i techniczne:

J. Zach i H. Borzekowski

INŻYNIEROWIE

ROBOTY BUDOWLANE, CENTRALNE OGRZEWANIE, KANALIZACJE I WODOCIĄGI.

ŁOMŻA,

ul. Długa 8, tel. 118 i 154.

Biuro Techniczne „ERG“

ŁOMŻA, Długa 6.

Telefony biura i mieszkania 100.

Rachunki bieżące: w Banku Kredytowym w Łomży
i w Banku Ziemiańskim
Konto czekowe w P. K. O. № 61,663 w Warszawie.

Wykonywa roboty elektrotechniczne,
wodociągowo-kanalizacyjne i budowlane.
Skład materiałów technicznych i elektrotechnicznych.

Radjo-aparaty i sprzęt radjotechniczny.

Motory elektryczne i wybuchowe.

Maszyny do pisania.

Części i akcesoria samochodowe.

Opony MICHELIN.

Biuro Parcelacyjne.

Koncesjonowane Biuro Parcelacyjne

Mierniczego Przysięgłego

Władysława Markowskiego

ŁOMŻA,

ulica Długa Nr. 2,

telefon 1-63.

Browary.

BROWAR DROZDOWSKI

Tow. Udział. Zakładów Przemysłowych
w Drozdowie pod Łomżą

S-wie Fr. Lutosławskiego i S-ka
ŁOMŻA, skrz. poczt. Nr. 4, telef. 79

Cegielni.

CEGIELNIA N. BRZEZIŃSKIEGO

w ŁOMŻY,
telef. 189.

Mieszkanie: Szosa Zambrowska 12. Telefon 102.

Hurtowni.

**Hurtownia Komisowa D. P. M. S.
w Kolnie. Mieczysław Masłowski.**

Kasy spółdzielcze:

**Kasa Spółdzielcza
PRZEMYSŁOWCÓW ŁOMŻYŃSKICH**

z nieogr. odp.

Centrala w Łomży. Telefon 120.

Oddział w Ostrołęce. Telefon 51.

Maszyny rolne.

M. Orłowski

**Odlewnia żelaza, Fabryka maszyn
i narzędzi rolniczych**

W ŁOMŻY

dostawa dla mniejszych i średnich
gospodarstw

MŁOCKARNIE SZEROKOMLOTNE

„ORŁOWIANKI“

**kieraty, siewczkarnie, wialnie, brony sprę-
żynowe i polowe młynki do żarówki.**

M a j ą t k i:

Mająt. KORZENISTE

Właściciel Dóbr

KISIELNICKI KAZIMIERZ

Kancelarja Zarządu dóbr tel. 106.

Mydło.

FABRYKA MYDŁA

„SYRENA“

S. Zdaleker i M. Kallński

w ŁOMŻY. ul Farna 3, Telefon 161.

Młyny.

MŁYN AUTOMATYCZNY

„NAREW“

Sp. z ogr. odp.

Ł O M Ż A,

ul. Szosowa 35, tel. 78, m. 91.

Nafta.

SKŁAD
Produktów Naftowych

M. GLINKA

ŁOMŻA, Stary Rynek.

SKŁAD NAFTY, BENZYNY,

różnych olejów i smarów, karbo-
 lineum, smoły i tektury smołowej

L. JACOBI, Łomża

Rządowa 20. Telefon 55.

Składy i zbiorniki przy stacji kol. — Telefon 59.

Przewozowe biura.

Kantor Przewozowy
N. DZIUBKIEWICZA

w ŁOMŻY,

ul. Giełczyńska 13.

Telefon 57.

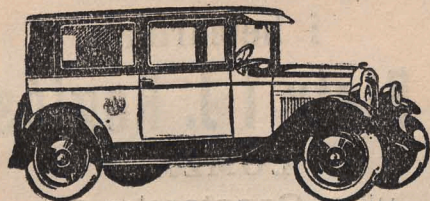
Powozy.

K. WOJCIECHOWSKI

ŁOMŻA,

Szosowa 8, telef. 152.

Warszawska Mechaniczna

FABRYKA POWOZÓW

i Karoseryj Samochodowych

PRZYJMUJE OBSTALUNKI I REPE-
 RACJE W ZAKRES POWOŹNICTWA
 WCHODZĄCE.

Posiada na składzie gotowe fajetony, bryczki.

Specjalny oddział podlewania
 i reperacji gum powozowych.

Własna nielarnia i szlifiarnia szkła.

Tartaki.

TARTAK PAROWY
i heblarnia
M. Biały i J. Rogiński
ŁOMŻA,
ulica Senatorska 59.
Telef. 47 i 134.

Wata.

Fabryka Waty
Dzierżawa Zakładów Przemysłowych
A. HUBERMAN i B. SEROK
ŁOMŻA.
Spółka z ogr. odpow.

Wina i wódki.

**Ch. Cukierbram. Skład win, wódek
i likierów. Łomża, Dworna 5.**

BIAŁOSTOCKA FABRYKA

Karoseryj
Samochodowych
„AUTOKAROS“

Sp. z ogr. odp.

Białystok. ul. Łąkowa 2a

Telef. 11-13.

Buduje wszelkiego rodzaju karoserje samochodowe, jak: limuzyny, landolety, kabriolety, autobusy, samochody sanitarne, reklamowe, ciężarowe i t.p. i wykonuje również odremontowanie nadwozi.

UWAGA:

Ponadto przyjmuje do lakierowania wszelkie samochody i powozy, przy czem lakierowanie odbywa się sposobem natryskowym przy pomocy specjalnie sprowadzonego z zagranicy aparatu.

5. 1929
Biuro Techniczno-Handlowe

Henrik Scheerschmidt i Koch

w Białymstoku, ul. Sienkiewicza 7.

Telef. Nr. 3-32. Po godz. 7-ej wiecz. tel. Nr. 6-63 i 6-64.

Adres telegraficzny „SCHEERSCHMIDT“.

Przedstawicielstwo światowej sławy
marki [samochodów „CHEVROLET”
fabrykat GENERAL MOTORS COMPANY.

Poleca ze składu: Pasy transmisyjne ze skóry, sierści wielbłądziej i BALATA. Rury gazowe i łączniki do nich. Wentyle i krany do pary i wodociągu. Manometry. Tarcze szmerglowe i pilniki. Uchwyty do tokarń i wiertarnie. Gwintownice. Wyroby azbestowe i gumowe. Oleje cylindrowe i maszynowe. Smary i tłuszcze firmy VACUUM OIL COMPANY. Piły tartaczne i cyrkularki. Płótno i papier szmerglowy. Płyty uszczelniające: azbest, Klingeryt i Mooryt. Wszelkie materiały wchodzące w zakres instalacji elektrycznej, GAZA SZWAJCARSKA do młynów. Palta gumowe nieprzemakalne. Brezenty. Opony gumowe i akcesoria samochodowa. Lampy katodowe „Philipsa”. Baterje anodowe. Linoleum libawskie.