Po Zambrowie krążą dwie oszustki, które udają pracownice urzędu miasta

O tym się mówi // STR. 3

Dziś nasz coczwartkowy Kramik, a w nim – 5742 ogłoszenia drobne

Kramik // 24 STRONY



Gangster, który spędził w więzieniu blisko 25 lat, teraz przestrzega młodzież, by nie szła jego drogą. Spotkanie z bielskimi gimnazjalistami to część akcji antynarkotykowej

Nasz region // STR. 4

Białystok/Ełk/Łomża/Suwałki

GAZETA WSPÓŁCZESNA

wspolczesna.pl

ISSN 0137-9488/NR INDEKSU 350133
I26(18067)

3.07.2014 czwartek

2,50 CENA GAZETY (W TYM 8% VAT)

cena gazety w prenumeracie pocztowej 1,43 zł

Augustów. Ci, którzy strzegą m.in. naszego mienia, dali się okraść ze służbowego auta. Winnych nie znaleziono – prokuratura właśnie umorzyła postępowanie

Bravo policji dla przestępców

Tomasz Kubaszewski
tkubaszewski@wspolczesna.pl

Służbowy samochód skradziono policjantom nie z parkingu, a z zamkniętego garażu. Nikt nie poniósł za to żadnych konsekwencji.

– To postępowanie było prowadzone na dużą skalę, ale na wiele pytań nie udało się odpowiedzieć – przyznaje Ryszard Tomkiewicz, rzecznik Prokuratury Okręgowej w Suwałkach.

O tym kuriozalnym zdarzeniu, bo przecież policja nie powinna dawać się okradać, media w całej Polsce donosiły w lutym br. Według ówczesnych informacji, nieoznakowany kilkuletni fiat bravo, będący w dyspozycji szefa Komendy Powiatowej Policji w Augustowie, zniknął z parkingu przy komendzie.

Potem pojawiały się jednak inne wersje zdarzeń. Według naszego informatora, pojazd miał zostać uszkodzony, a potem – zatopiony. Także i ten wątek prokuratura sprawdzała, ale żadnych dowodów nie znalazła. Udało się natomiast ustalić, że auto nie stało na parkingu, ale w policyjnym garażu niedaleko komendy. Złodzieje mieli wyłamać zamki i – przez nikogo nie niepokojeni – odjechać.

Wyciągnęliśmy wnioski z tego zdarzenia i mamy nadzieję, że już się nie powtórzy

Andrzej Baranowski
rzecznik prasowy KWP w Białymstoku

Kto to zrobił i po co, nie wiadomo. Prawdopodobnie nie dla pieniędzy, bo kilkuletni fiat bravo, wart około 40 tys. zł, nie jest najbardziej pożądanym przez złodziei łupem.

Jak mówi podinsp. Andrzej Baranowski, rzecznik prasowy Komendy Wojewódzkiej Policji w Białymstoku, wnioski z tego zdarzenia zostały wyciągnięte. Augustowskiej policji nikt więcej prawdopodobnie nie okradnie. W tamtejszej komendzie pojawiła się kontrola z Białegostoku. Stwierdziła m.in. braki w dokumentacji, dotyczącej zabezpieczenia obiektu. Kontrolerzy zalecili, by zlikwidować jedną z bram na policyjnym terenie. Podinsp. Baranowski dodaje, że z kradzieżą pojazdu bezpośredniego związku to jednak nie miało.

Przypomnijmy, że ponad trzy lata temu pochodzący z przestępstwa luksusowy mercedes skradziony został z parkingu znajdującego się przy samej komendzie policji w Sejnach. Sprawa również została umorzona i nikt za tę kompromitację żadnej realnej kary nie poniósł.



ARCH-TECH

Czy Wyspa Zamkowa będzie perełką na skalę Europy?

Ełk // STR. 3

Spożywka zamiast Bierhalle

Białystok

Budynek, w którym mieścił się Dom Handlowy Nowy, a później – m.in. restauracja Bierhalle, zmienia właściciela. Licytację wygrała spółka Mep-Pol, która zamierza wynajmować kamienicę innym firmom.

Przetarg w sprawie sprzedaży tej nieruchomości został wczoraj rozstrzygnięty. Chętnych było dwóch.

– Najwyższą ofertę złożyła spółka Mep-Pol z siedzibą w Białymstoku z kwotą 13 mln 272 tys. zł netto. Przetarg odbył się na drodze licytacji, cena była podbijana o 84 tys. zł – informuje Urszula Mirończuk z białostockiego magistratu, przypominając, że jest jeszcze siedem dni na odwołania.

Przyszły właściciel nie ukrywa, że kamienicę chciałby wynajmować.

– Zgłosiły się już do nas firmy zainteresowane najmem. Jest wśród nich duża sieć spożywcza – mówi Marek Piotrowski, prezes zarządu spółki Mep-Pol. Nie chce zdradzać, z jakich branż są pozostali zainteresowani.

Według miejscowego planu zagospodarowania przestrzennego, w czterokondygnacyjnym budynku będzie można prowadzić działalność handlowo-usługową. Od ponad roku kamienica stoi pusta. **(mg)**

Jutro Magazyn



TEN KSIĄDZ ŁAPIE SAMOCHODY I... DUSZE. Ojciec Andrzej Truty, misjonarz werbista, od 10 lat jeździ po Polsce autostopem i ewangelizuje kierowców. Niektórzy proszą go nawet o spowiedź w trakcie jazdy. **// JUTRO**

Funkcja dla europosła z naszego okręgu

PARLAMENT EUROPEJSKI. Karol Karski (PiS), europoseł z okręgu, obejmującego woj. podlaskie i warmińsko-mazurskie, został wczoraj kwestorem PE. Jego kandydaturę zaproponowali Europejscy Konserwatyści i Reformatorzy.
Europarlament ma pięciu kwestorów, którzy są odpowiedzialni za prowadzenie spraw administracyjnych i finansowych, bezpośrednio dotyczących europosłów, np. za udostępnianie im infrastruktury PE. Mają głos doradczy w Prezydium PE i mogą przedstawiać propozycje zmian, dotyczących wszystkich przepisów uchwalanych przez Prezydium. **(PAP) // STR. 7**

Pozwany poseł Żalek tłumaczy się z wykorzystania zdjęcia

BIAŁYSTOK. Wczoraj rozpoczął się proces wytoczony przez Leona Stankiewicza obecnemu parlamentarzyście Polski Razem. Fotoreporter pozwał Jacka Żalka o przywłaszczenie zdjęcia, które polityk wykorzystał w swojej kampanii wyborczej. Poseł twierdzi, że kupił je legalnie. **// STR. 2**

Redaktor wydania: **Dariusz Klimaszewski**

9 770137 948049 27

3.07.2014

Imieniny Jacka, Anatola. **Dzisiaj 184. dzień roku.** Do sylwestra pozostało 181 dni.
Wschód Słońca o godzinie 4.07, zachód o 20.56.
Wschód Księżyca o godzinie 11.41, zachód o 23.13. **Dzień będzie trwać** 16 godzin i 49 minut.

Pogoda na dziś: MAX 21⁰ MIN 9⁰
Pogoda na jutro: MAX 25⁰ MIN 9⁰
Pogoda na Mazurach: MAX 20⁰ MI 8

OPINIE INTERNAUTÓW

Burmistrz Sokółki miał pomóc znajomej uniknąć mandatu ze straży miejskiej za nieprawidłowe parkowanie. Sąd I instancji, za przekroczenie uprawnień, skazał go na grzywnę. Ten wyrok oznacza dla Stanisława M. utratę stanowiska. Włodarz złożył apelację.

● **GOŚĆ**: Nie wierzę w sprawiedliwy wyrok w tej sprawie. Sąd Najwyższy dał wyraźne wskazówki, zobaczymy, co będzie w piątek....

● **GOŚĆ**: Zawsze to łatwiej wywinąć się będąc na stanowisku niż będąc zwykłym zjadaczem chleba... To takie moje spostrzeżenia osobiste oczywiście, niemające nic wspólnego ze sprawą.

● **ANTONIO**: No cóż. Czas skończyć tę błyskotliwą karierę.

● **GOŚĆ**: Rada miasta go nie odwoła, później będzie próbował to zrobić wojewoda, a na koniec burmistrz zaskarży jego zarządzenie zastępcze w sprawie wygaśnięcia mandatu do sądu administracyjnego. Ta sprawa może się jeszcze ciągnąć latami.

Filipów. Dwunastolatek strzelił sobie w głowę z wiatrówki. Trafił do suwalskiego szpitala, ale niestety lekarzom nie udało się go uratować. Co skłoniło chłopca do targnięcia się na swoje życie, wyjaśniają lokalne organy ścigania. Oto komentarze internautów.

● **GOŚĆ:** Niejedno z nas zadaje sobie pytanie: co te dziecko mogło wiedzieć o życiu. Miał 12 lat, ale mimo to postąpił jak dorosły człowiek... Nie wiem, ile musiało być odwagi w tym biednym chłopczyku, niech spoczywa w pokoju...

● **ZARKA**: Takie zachowania ludzi skłaniają do refleksji odnośnie braku właściwego stopniowania ważności życiowych problemów. Społeczeństwa aż się proszą o wojnę, która zwykle przywraca w umysłach ludzi wartość życia.

● **ASAN**: Aktualne społeczeństwo żyje w wyimaginowanym świecie teledysków . Jeśli nic się nie zmieni w szkołach, niestety coraz częściej będziemy czytać o takich rzeczach. **(ika)**

Motocyklista umierał, a ona odjechała

Białystok
62-letnia emerytka odpowie przed sądem za spowodowanie śmiertelnego wypadku drogowego z udziałem motocyklisty i ucieczkę z miejsca tragedii. Grozi jej 12 lat więzienia.

Białystok, czerwiec 2013 r. Oskarżona Jolanta Ch. usiłowała z podporządkowanej ul. Parkowej skręcić w lewo w ul. Podleśną. Jej volkswagen był już na 1/3 pasa ruchu, gdy nadjechał 20-letni motocyklista. Próbował ominąć samochód, ale uderzył w plastikowy znak przy przejściu dla pieszych. Spadł z motoru, uderzając głową w asfalt. Pojazd uderzył w zaparkowane pod filharmonią samochody. 20-latek zmarł.

Jak podkreślają śledczy, którzy właśnie skierowali w tej sprawie akt oskarżenia do sądu, Jolanta Ch. nie interesowała się stanem motocyklisty. Z miejsca wypadku odjechała po 43 sekundach. Została zatrzymana dwa dni później.

Kobiet nie przyznaje się do winy. Twierdzi, że jechała bardzo powoli, rozglądając się na wszystkie strony. Potwierdzają to pasażerowie jej auta. 62-latka przestraszyła się, gdy przed jej pojazdem pojawił się motor. Widziała wypadek, ale odjechała, gdyż przy pokrzywdzonym byli już inni ludzie.

Biegli z zakresu techniki samochodowej i ruchu drogowego ustalili, że motocyklista znacznie przekroczył dopuszczalną prędkość. Zamiast 40, jechał 97 km/h. Ich zdaniem to jednak błąd Jolanty Ch., która nie ustąpiła pierwszeństwa przejazdu, był główną przyczyną tragedii. **(ika)**

Fotoreporter kontra poseł. Przed sądem Żalek tłumaczy się z wykorzystania jednego zdjęcia

Białystok
Leon Stankiewcz pozwał Jacka Żalka o przywłaszczenie zdjęcia, które polityk wykorzystał w kampanii wyborczej. Poseł twierdzi, że kupił je legalnie.

Wczoraj przed Sądem Okręgowym w Białymstoku rozpoczął się proces o zdjęcie Jacka Żalka (wówczas jeszcze radnego sejmiku woj. podlaskiego) z Bronisławem Komorowskim i Jerzym Buzkiem, które 31 marca 2007 r. przy Hotelu Gołębiewski w Białymstoku wykonał Leon Stankiewicz.

– Jacek Żalek poprosił mnie o wykonanie pamiątkowego zdjęcia do rodzinnego albumu. Zgrałem je na płytkę, którą podpisałem. Nie wystawiałem faktury, nigdy nie otrzymałem za nie zapłaty – mówił przed sądem fotoreporter.

A tę fotografię Jacek Żalek wykorzystywał podczas wyborów parlamentarnych w 2011 r. na ulotkach, billboardach, stronie internetowej. Autor zdjęcia dowiedział się o tym, kiedy był zagranicą. Wezwał posła do zapłaty za wykorzystanie zdjęcia.


FOT. WOJCIECH WOJTKIELEWICZ

Jacek Żalek przekonuje, że zdjęcie, które wykonał Leon Stankiewicz, należy już do komitetu wyborczego Platformy Obywatelskiej

– Umówiliśmy się na konkretną kwotę. Autor wystawił rachunek, na którym była informacja o przekazaniu praw autorskich – mówił przed sądem poseł Jacek Żalek. – Dokument, niestety, zagubił się w trakcie przeprowadzki do innego biura poselskiego.

Tłumaczył, że za zdjęcie zapłacił od razu, choć powinien zrobić to jego ówczesny komitet wyborczy Platformy Obywatelskiej, który prawa do zdjęcia miał otrzymać w momencie wystawienia rachunku przez fotoreportera.

– Procedura jest inna, ale powszechną praktyką jest jej łamanie – stwierdził przed sądem poseł Żalek, czym wyraźnie zaskoczył sędzię.

Leon Stankiewcz domaga się od obecnego posła Polski Razem prawie 14 tys. zł za bezumowne wykorzystanie jego fotografii, a dodatkowo – przekazania 9 tys. zł na rzecz Fundacji Podlaskie Hospicjum Onkologiczne.

Rozprawę odroczono do 17 września. Wówczas mają być przesłuchani świadkowie, m.in. poseł PO Damian Raczkowski. **(ak)**

Dzieci miały odpoczywać w brudzie

Warmia i Mazury
Pracownicy olsztyńskiego sanepidu skontrolowali 63 obiekty hotelowe, w których latem będą wypoczywać dzieci. Ponad połowa z nich nie była przygotowana do sezonu.

Brudne materace, połamane sofy, pomosty, ławki, zniszczone podłogi, piaskownice porośnięte zielskiem i niezabezpieczone przed odchodami zwierząt – to tylko część uchybień, jakie stwierdzono w trakcie czerwcowej kontroli.

– Szczególną uwagę zwróciliśmy na miejsca noclegowe, w stosunku do których prowadzono postępowanie administracyjne oraz te, które były przedmiotem skarg. W wielu tych obiektach trwają jeszcze remonty, jednak zdecydowana większość nie była przygotowana do sezonu – mówi Jacek Szydłowski z sanepidu w Olsztynie. I dodaje, że była to akcja profilaktyczna, a w czasie letniego sezonu pracownicy nadal będą kontrolować ośrodki wypoczynkowe. Z taką prośbą do sanepidu mogą się zgłosić również rodzice. **(kow)**

Przez cztery lata nie będzie mógł pracować jako strażnik

Sejny
Na karę więzienia w zawieszeniu i 15 tysięcy zł grzywny sąd skazał byłego strażnika rybackiego.

Mężczyzna przekazywał kłusownikom informacje, gdzie są patrole, a w zamian za to otrzymywał ryby. Sąd orzekł też wobec Zdzisława G. 4-letni zakaz pracy w Państwowej Straży Rybackiej. Mężczyzna już tam nie pracuje.

Strażnik od lat był zatrudniony w sejneńskiej placówce PSR. Na początku tego roku został oskarżony przez sejneńską prokuraturę o to, że w celu osiągnięcia korzyści, informował kłusowników o godzinach pracy kolegów ze straży oraz o planowanych przez nich akcjach, co umożliwiało bezpieczny, nielegalny połów. Mężczyzna miał też powoływać się na wpływy w suwalskim starostwie powiatowym. Sejnianin obiecywał swojemu znajomemu, który był zainteresowany nabyciem nieruchomości, że przyspieszy termin transakcji. Za przysługę, jak ustaliła prokuratura, także chciał ryb.

Zdzisław G. nie przyznawał się do winy. Na niekorzyść oskarżonego przemawiały jednak dowody z działań operacyjnych, czyli nagrania z założonego w telefonie podsłuchu.

Orzeczenie sejneńskiego sądu nie jest prawomocne. Skazany będzie je skarżył. **(hel)**

● **CZEKAMY NA LISTY:** 15–419 Białystok, ul.św.Mikołaja 1 ● **POCZTA ELEKTRONICZNA:** redakcja@wspolczesna.pl ● **PRENUMERATA :** tel. 85 74 89 500 ● **FACEBOOK.COM/GAZETA.WSPOLCZESNA**

GAZETA WSPÓŁCZESNA
REDAKCJA GAZETA WSPÓŁCZESNA
ul. św. Mikołaja 1, 15-419 Białystok, tel. 85 74 87 400, fax 85 74 87 401
redakcja@wspolczesna.pl

Redaktor naczelny: Konrad Kruszewski, konrad.kruszewski@mediaregionalne.pl tel. 85 74 87 400
WYDAWCY: Jarosław Jabłoński, jaroslaw.jablonski@mediaregionalne.pl, tel. 85 74 87 479; Dariusz Klimaszewski, dariusz.klimaszewski@mediaregionalne.pl, tel. 85 74 87 474; Sebastian Michałowski, sebastian.michalowski@mediaregionalne.pltel. 85 74 87 474
DZIAŁY: Miejski Ewa Wyrwas, ewa.wyrwas@mediaregionalne.pl, tel. 85 74 87 460 **Magazyn** Dorota Naumczyk,dorota.naumczyk@mediaregionalne.pl, tel. 85 74 87 458 **Sport** Mariusz Klimaszewski, mariusz.klimaszewski@mediaregionalne.pl, tel. 85 74 87 480

Dział dodatków redakcyjnych Wojciech Jarmołowicz, wojciech.jarmolowicz@mediaregionalne.pl, tel. 85 74 89 614
Online: www.wspolczesna.pl Jarosław Sołomacha, jarosław.solomacha@mediaregionalne.pl, tel. 85 74 89 563
ODDZIAŁY: Suwałki ul. Kościuszki 78A lok.4, 16-400 Suwałki, redakcja tel. 87 566 30 00, 87 566 75 70; ogłoszenia tel./fax 87 566 57 26; **Łomża** ul. Długa 6, 16-400 Łomża, redakcja tel. 86 216 89 99, 86 215 10 25, ogłoszenia tel./fax 86 216 56 97; **Ełk** ul. Mickiewicza 9B, lok. 5, 19-300 Ełk, redakcja tel.87 621 59 16, ogłoszenia tel. 87 610 85 05

WYDAWCA Media Regionalne Sp. z o.o. Oddział w Białymstoku ul. św. Mikołaja 1, 15-419 Białystok
Dyrektor Zarządzający Oddziału Krzysztof Paliński, krzysztof.palinski@mediaregionalne.pl, tel. 85 74 89 610
Marketing tel. 85 74 89 575 **Dział handlowy** ogłoszenia tel. 85 74 89 602/603; KRAMIK tel. 85 74 87 448; reklama tel. 85 74 87 444, fax. 85 74 87 440
Dział dystrybucji prenumerata 85 74 89 500. Prenumeratę przyjmują oddziały RUCH SA, urzędy pocztowe i listonosze.
Druk Drukarnia w Ignatkach, 16-001 Kleosin, Ignatki 40/2

media regionalne

WYDAWCA Media Regionalne Sp. z o.o., ul. Domaniewska 45, 02-672 Warszawa
Prezes zarządu Dariusz Świąder
Projekt graficzny Tomasz Bocheński
Grafika Piotr Butlewski

Nakład kontrolowany
pbc Polskie Badania Czytelnictwa

Perełka w sercu Mazur

Ełk. Wyspa Zamkowa może być wizytówką miasta, a jednocześnie unikatowym projektem urbanistycznym i architektonicznym w skali Polski i Europy – mówi architekt Radosław Herman

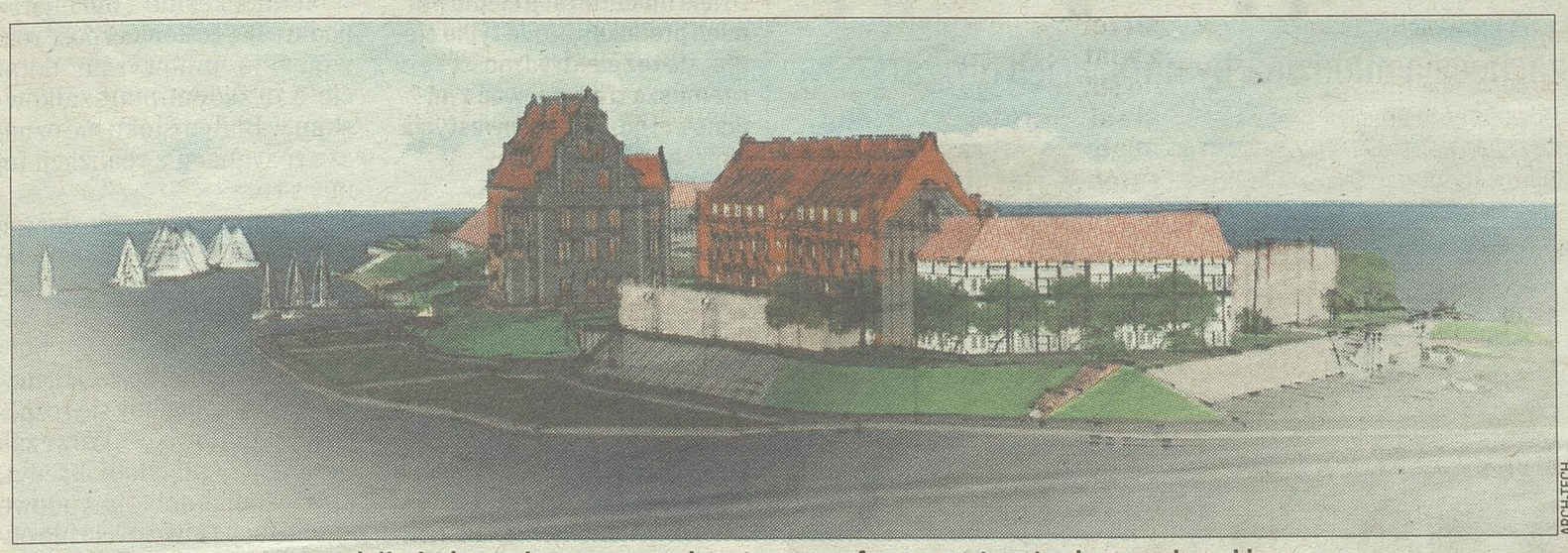

ARCH-TECH

Centralnym punktem wyspy miałby być zamek otoczony zrekonstruowaną fosą oraz otwarty plac przed zamkiem

Magdalena Hirsztritt
mhirsztritt@wspolczesna.pl

Hotel i sale konferencyjne w odrestaurowanym zamku, plac otoczony restauracjami, muzeum, warsztatami starych zawodów i sklepami, wypożyczalnia sprzętu wodnego i mała przystań – tak ma wyglądać Wyspa Zamkowa w Ełku.

Koncepcję opracowali archeolodzy i pracownia architektoniczna IdeaDom, należąca do spółki ARCH-TECH z Łodzi.

Ełcki zamek pokrzyżacki przez długie lata niszczał i nikt nie chciał go kupić. W czerwcu 2010 r. miasto ogłosiło jedenasty przetarg, wreszcie zakończony sukcesem. Za 1,75 mln zł kupił go miejscowy przedsiębiorca Piotr Basiewicz. Przez ostatnie dwa lata na zamku i przyległym terenie badania prowadzili archeolodzy Radosław Herman i Wojciech Dudak. Okazało się, że Wyspa Zamkowa wyglądała przed wiekami zupełnie inaczej niż sądzono. Na podstawie tych badań powstał projekt jej rewitalizacji. Budynkom zamku i więzienia przywraca on wygląd z okresu XVII w. – To byłaby perełka, wizytówka miasta, markowy produkt turystyczny na skalę regionu, Polski i Europy – mówi Herman.

Czy uda się zrealizować ten projekt? Dużo zależy od wyniku dzisiejszego przetargu. Miasto wystawiło bowiem na sprzedaż część wyspy, a to może pokrzyżować plany właściciela warowni. – Dziwię się urzędnikom, że ogłosili przetarg nieograniczony. Każdy może kupić część wyspy i postawić tam, co zechce. Wtedy cała koncepcja upadnie – mówi Piotr Basiewicz.

Firma nie zarabiała, ale jej właściciele – tak

Białystok
Współwłaściciele spółki prowadzącej kilka aptek wyprowadzili z firmy ponad 350 tys. zł. Wkrótce staną przed sądem.

Sprawa sięga jeszcze lat 1999-2001. Prokuratura dopiero teraz sporządziła akt oskarżenia, bo długo czekała na opinię biegłego z zakresu księgowości. Ten nie miał jednak wątpliwości: mimo że spółka Haliny S. i Wiktora S. nie osiągała dochodów, szefowie wypłacali sobie z firmowego konta zaliczki na prywatne cele.

Ale to nie jedyne zarzuty. Zdaniem śledczych, oskarżeni dopuścili się szeregu oszustw na szkodę hurtowni farmaceutycznych z całej Polski: od Sopotu i Torunia po Łomżę, Białystok, Lublin i Tarnów. W jaki sposób? Zamawiali towar z odroczonym terminem płatności, za który nie płacili kontrahentom. Zadłużenie spółki rosło, ale oskarżeni wciąż składali kolejne zamówienia i obiecywali spłatę długu. W czerwcu 2001 r. złożyli wniosek do sądu o ogłoszenie upadłości. Ten wniosek odrzucił, bo uznał, że nie stać ich na przeprowadzenie postępowania. Poza tym zadłużenie powstało, ponieważ wspólnicy pobierali sobie zbyt wysokie zaliczki. Halina S. i Wiktor S. nie czekali jednak na orzeczenie i czmychnęli do... USA. Nie poinformowali o tym wierzycieli, ani nawet pracowników. Mało tego, niemal do ostatniej chwili składali zamówienia na kolejne towary.

Gdy w końcu zostali przesłuchani, nie przyznali się. Twierdzą, że nie regulowali zobowiązań z powodu trudnej sytuacji finansowej spółki. Po przeniesieniu apteki w inne miejsce, nie przynosiła ona zakładanych zysków. Do kłopotów przyczyniły się też opóźnienia w zwrocie refundacji za sprzedane leki od ówczesnej Podlaskiej Kasy Chorych.

Nie przyznają się, ale złożyli wnioski o dobrowolne poddanie się karze trzech lat więzienia w zawieszeniu na 6 lat (!) oraz po 15 tys. zł grzywny. O ich losie zdecyduje sąd. Przebywają na wolności, bo to zagwarantował im tzw. list żelazny. Musieli wpłacić jedynie poręczenie majątkowe. **(ika)**

Choć pan Grzegorz ciągle bez leku, jest szansa, że w końcu go dostanie

Białystok

Nie wiem czemu, trwa to tak długo, ale jest szansa, że w końcu mąż lek dostanie w Białymstoku – mówi Alina Smolik, żona mężczyzny, który od półtora roku stara się, aby podano mu w którymś białostockim szpitalu lek, ofiarowany pacjentowi przez amerykańskiego producenta.

Historię pana Grzegorza opisywaliśmy wielokrotnie. Cierpiący na rzadkie schorzenie – chorobę Fabry'ego – mężczyzna dostał szansę na poprawę zdrowia. Producent leku ofiarował mu roczną kurację po tym, jak pan Grzegorz uczestniczył w badaniu klinicznym, które dało dobre efekty. Ale do dzisiaj w Białymstoku nie znalazł się szpital, który podałby mężczyźnie lek, najlepiej w trakcie dializ. Po zainteresowaniu sprawą mediów, od kilku tygodni trwają rozmowy w dwóch szpitalach: Klinicznym i MSW, jak pomóc pacjentowi.

Smolikowie mają nadzieję, że uda się zapisać pana Grzegorza do stacji dializ w szpitalu klinicznym i tam podawać mu lek. Decyzja w tej sprawie ma zapaść do końca tygodnia. **(luk)**

Podają się za urzędniczki. Oszustki

Zambrów
Nie dajmy się nabrać! Po mieście krążą dwie kobiety podające się za pracownice urzędu miasta.

Z informacji, jakie dotarły do zambrowskiego magistratu, wynika, że kobiety odwiedzają mieszkańców w związku z realizacją projektu „Zapobieganie wykluczeniu cyfrowemu w Zambrowie".

To program skierowany do osób w trudnej sytuacji materialnej oraz osób niepełnosprawnych, dzięki któremu otrzymają one komputer, bezpłatny dostęp do internetu na okres pięciu lat, a także przejdą odpowiednie szkolenia. Udział w projekcie może wziąć 250 osób. Tyle że rekrutacja... już się zakończyła. Nigdy też nie była prowadzona w taki sposób przez urzędników.

– Zgłoszenia do projektu były przyjmowane w Miejskim Ośrodku Pomocy Społecznej w Zambrowie od 15 maja do 16 czerwca br. Nabór do projektu został zakończony. W związku z realizowanym projektem urzędnicy nie odwiedzają mieszkańców w ich mieszkaniach, domach – informuje urząd miasta.

Władze apelują, aby wszelkie podobne próby oszustwa zgłaszać niezwłocznie na policję.

Oszustki wykorzystują popularność projektu (zgłoszeń było więcej niż miejsc, została utworzona lista rezerwowa), by prawdopodobnie dokonać kradzieży lub wyłudzić pieniądze. **PCh**

REGION

Bezpłatne warsztaty

Wymagająca praca, brak zatrudnienia, szybkie tempo życia... Jak zredukować wynikający z nich stres? To będzie tematem najbliższych warsztatów dla osób bezrobotnych i nie tylko, jakie organizuje Wojewódzki Urząd Pracy w Białymstoku (ul. Pogodna 22). Zajęcia odbędą się 11 lipca w godz. 9-14 w siedzibie WUP. Udział w nich jest bezpłatny. Zainteresowani mogą zapisywać się osobiście lub telefonicznie pod numerami: (85) 74 97 241, (85) 74 97 244. Termin zgłoszeń mija w przyszłą środę. Przed warsztatami konieczne jest odbycie wstępnej rozmowy z doradcą zawodowym. **(ika)**



HISTORIA/BIAŁYSTOK

IPN podarował Muzeum Podlaskiemu cenne pamiątki wykopane spod aresztu

To wykonane ze złota krzyżyk, medalik i łańcuszek. Archeolodzy odkopali je podczas ekshumacji na terenie białostockiego Aresztu Śledczego w październiku 2013 roku. Do Muzeum Podlaskiego trafił też tajemniczy i niezwykły złoty zegarek kieszonkowy marki Silvan. Leżał on tuż przy szczątkach kobiety, ale przed wojną należał do Feliksa Filipowicza, pierwszego przewodniczącego białostockiej rady miejskiej. **(jul)**

Gangster przestrzega młodzież przed głupotą

Bielsk Podlaski. Kiedyś byli do cna źli. Teraz zachęcają młodzież, by nie szła ich drogą.

Krzysztof Jankowski
kjankowski@wspolczesna.pl

Był jednym z najgroźniejszych przestępców we Wrocławiu. Sprzedawał kobiety do burdelu, jego gang handlował narkotykami i bronią. Napady, haracze, pobicia – to była codzienność „Geparda". Za kratki trafił już jako nastolatek. Przesiedział prawie ćwierć wieku. Teraz, wraz z przyjaciółmi ze stowarzyszenia „Arka Noego", przestrzega przed popełnieniem podobnych błędów. Ostatnio odwiedzili gimnazjalistów w Bielsku Podlaskim.

– Miałem kiedyś wspaniały dom, ale tata był kelnerem i wieczorem częstował mamę alkoholem – opowiadał. – Którejś nocy zobaczyłem ojca rzucającego w mamę popielniczką. Rozbite szkło, krew, a zamiast kochającego ojca – demon. Miałem 7 lat. Potem ojciec zapił się na śmierć, brat też, a mamę zabito na melinie.

Piotr Stępniak ksywę „Gepard" dostał w więzieniu, bo w bójkach był wyjątkowo szybki. Od 10 lat jest na wolności. Po tej stronie muru zajął się przestrzeganiem młodych ludzi przed wejściem na złą drogę. Pomaga mu grupa przyjaciół. Wśród nich Emanuel Krzyżanowski, który w nałóg alkoholowy wpadł w wieku 7 lat.

– Ziomki, macie przyjaciół? A dalibyście przyjacielowi dragi? – pytał gimnazjalistów.

– Jakby chciał, to oczywiście – usłyszał.

– A jakby dała mu je jego matka? – dopytywał Emanuel.

– To byłaby jakaś patologia, a nie matka! – odpowiadał gimnazjalista.



FOT. K. JANKOWSKI

Nie idźcie naszą drogą! – mówił do gimnazjalistów był gangster Piotr Stępniak

– A czym ty się różnisz od matki? Ona to patologia, a ty to przyjaciel? Matka ma chronić przed złem, a przyjaciel może do niego zachęcać? – odpowiedział.

Emanuel długo tego nie potrafił. Gdy miał 13 lat trafił do pogotowia opiekuńczego. W wieku lat 15 dowiedział się, że będzie ojcem dziecka rówieśniczki. Ale zabawa i kumple byli ważniejsi.

Z kolei jego koleżanka Daria Tyburczy wychowała się w domu bez miłości. Uciekła od rodziców, kiedy miała 15 lat.

– Byłam pewna, że przyjaciele mi pomogą. Ale oni poszli do domów, a ja zostałam na ulicy – wspominała podczas wizyty w Bielsku. – Szukałam akceptacji w starszych mężczyznach, bo tej nie zaznałam w domu. Wyjechałam nawet do Niemiec, bo tam były lepsze imprezy. Z czasem zauważyłam jednak, że moi znajomi biorą narkotyki, bo nie potrafią bez nich żyć, a koleżanki sprzedają ciało, bo nie mogą już od tego odejść.

Wizyta w Bielsku tej grupy ludzi pokręconych przez los była możliwa dzięki współpracy urzędu miasta z pastorem Kościoła Chrześcijan Baptystów. To on zaprosił ich po raz pierwszy do naszego miasta.

– Po kilku latach nieobecności wróciłem do Bielska i pierwsza zmiana, jaką dostrzegłem, to grupy dilerów handlujących narkotykami na parkingu pod naszym zborem. To mnie przeraziło i postanowiłem działać – mówi pastor Bartosz Kaczorek.

Miasta nie stać na tak kosztowną inwestycję

Kolno

Dzięki modernizacji ciepłowni mieli produkować nie tylko ciepło, ale też elektryczność. Teraz muszą zrezygnować z milionowej dotacji, bo inwestycja okazała się zbyt droga.

Niemal 5 mln zł dotacji z unijnej kasy otrzymało Przedsiębiorstwo Energetyki Cieplnej i Gospodarki Wodno-Ściekowej Sp. z o.o. w Kolnie na modernizację i rozbudowę miejskiej ciepłowni. W grudniu ub. roku podpisano umowę z wykonawcą, ale ten nie dotrzymał terminów i wiosną br. umowa z nim została rozwiązana.

W następnych tygodniach ogłoszono przetarg, po rozstrzygnięciu którego okazało się, że wkład spółki i Urzędu Miasta Kolno do inwestycji musiałby być dużo większy.

– W pierwszym przetargu nasz wkład wyniósł 5 mln zł – przypomina Andrzej Duda, burmistrz Kolna. – Niestety, byliśmy zmuszeni rozwiązać umowę z wykonawcą, a następna oferta była już o 2 mln zł droższa. W tym momencie nie stać nas na realizację inwestycji, do której zamiast 5 mln z musielibyśmy dołożyć 7 mln z

Jednocześnie burmistr podkreśla, że konieczność ro wiązania umowy na dota cję z urzędem marszałkow skim w Białymstoku nie ozna cza rezygnacji z realizacji t inwestycji.

– Zamierzamy wnioskowa o znacznie większą dotację, b nie tylko na modernizację ko ła ale też rozbudowę sieci ci płowniczej – podkreśla bu mistrz. – Myślę, że za 1,5, m że dwa lata mogłaby się rozp cząć budowa. Wówcza PECiGWŚ spłaciłaby kredy który zaciągnęła na budow kanalizacji i inwestycja nie o ciążałaby tak znacznie ani b dżetu spółki, ani miasta.

Poza tym dzięki rozbud wie sieci wzrosłaby liczba o biorców. A przypomnijmy, ciepłownia po moderniza w trakcie spalania biomasy, pochodziłaby ze zrębko drewna, produkowałaby tylko ciepło, ale też elektry ność na własne potrze i na sprzedaż. – Chcemy t zrealizować tę inwestycję, nie podnosić stawek za ciep – dodaje burmistrz. **(Kbp)**

KRÓTKO

BIAŁYSTOK

Dla przedsiębiorców

Chcesz założyć swoją firmę? Nie wiesz, jak stworzyć biznesplan? Tego dowiesz się na bezpłatnych warsztatach, które organizuje Wojewódzki Urząd Pracy w Białymstoku (ul. Pogodna 22). Aby wziąć w nich udział, należy do 15 lipca zapisać się osobiście lub telefonicznie pod numerami 85 74 97 241 i 85 74 97 244. Zajęcia odbędą się w siedzibie WUP, 17 i 18 lipca. **(IKA)**

CHOROSZCZ

Letnie zajęcia

Miejsko-Gminne Centrum Kultury w Choroszczy zaprasza dzieci i młodzież w wieku 6-13 lat na zajęcia letnie. Będą one odbywały s od poniedziałku 14 do piątk 18 lipca włącznie w godzinach 9-15. W programie m wyjazd do kina, na basen oraz liczne zajęcia rekreacy ne. Szczegółowe informacje i zapisy pod tel. 857191431. Koszt to 130 zł od osoby. **(JUL)**

Reklama

957914K01F

PRZEMYŚLANY PROGRAM WYCHODZENIA Z DŁUGÓW

Z OFERTĄ DOPASOWANĄ DO CIEBIE

od 20 do 300 tys. zł, minimum formalności

bez weryfikacji BIK, okres spłaty do 30 lat

zadzwoń na 32 445 75 17 lub wejdź na

www.pozyczkadlazadluzonych.info

Reklamodawca: Pomocna Pożyczka Sp. z o. o. z siedzibą w Gdańsku krs nr 0000119317

Uwaga kierowcy. Dzisiaj lepiej będzie omijać centrum miasta.

Suwałki

Dzisiaj ma być przebudowane skrzyżowanie ulicy Kościuszki oraz Wigierskiej. Z tego powodu część tej ostatniej drogi w ogóle nie będzie przejezdna, a na głównej ulicy w mieście, czyli Kościuszki, powstaną spore utrudnienia w ruchu.

– Prosimy kierowców, by stosowali się do wprowadzonego oznakowania, zachowywali szczególną ostrożność i korzystali z objazdów – mówi Tomasz Łazarski, dyrektor Zarządu Dróg i Zieleni w Suwałkach.

Część ulicy Wigierskiej oraz Kościuszki była niedawno przebudowywana. Problem w tym, że wykonawca nie zadbał o właściwe wyprofilowanie nowej drogi i na środku jezdni tworzyły się kałuże. Jak do tego doszło? Suwalscy urzędnicy twierdzą, że wykonawca samowolnie zmienił projekt techniczny. Teraz nawierzchnię asfaltową trzeba zdjąć i wykonać nową, zgodnie z wytycznymi pr jektantów. By to zadanie zre lizować, trzeba całkowicie za knąć dla ruchu skrzyżowan Wigierskiej oraz 24 Sierpn Natomiast na Kościuszki ru będzie odbywał się tylko jedn pasem. Z tego powodu mo tworzyć się korki, zwłaszc w godzinach szczytu. Zarząd drogi radzi kierowcom, by rzystali z objazdu ulicami Ut ta, Mereckiego, Noniewicza, rzecze oraz Mickiewicza. **(HEL)**

Chce przejść dookoła Polski. Mimo paraliżu

Region. 22 czerwca wyruszył z Giżycka, doszedł wczoraj do Suraża. Teraz przeprawa przez Bug.



FOT. A. ZGIET

Piotr Suchan podczas swojej wyprawy na nieco dłużej zatrzymał się w Łapach, u znajomego sprzed lat. Potem wyruszył dalej na południe Polski.

Urszula Ludwiczak
uludwiczak@wspolczesna.pl

„Po wylewie życie się nie kończy – ono się dopiero zaczyna" – te słowa wypisane na kamizelce odblaskowej powtarza wszystkim napotkanym niczym mantrę. Z uśmiechem, przytroczonym do pasa wózkiem i wspierając laską częściowo sparaliżowaną nogę – wędruje dookoła Polski, aby udowodnić ludziom, że można.

Piotr Suchan z Mechnicy koło Kędzierzyna-Koźle rok temu wyruszył pieszo dookoła Polski. Chciał przemierzyć 2 tys. km. Jego czyn nie byłby może taki nadzwyczajny, gdyby nie to, że 10 lat temu Piotr miał wylew. Jego stan był krytyczny, lekarze nie dawali początkowo żadnej nadziei.

Ale Piotr się nie poddał. Musiał na nowo nauczyć się mówić, chodzić. Po wylewie ma sparaliżowaną jedną stronę ciała – prawa ręka jest całkowicie bezwładna, prawa noga – częściowo sparaliżowana.

– Ale ja nigdy nie myślałem, że czegoś nie da się zrobić – mówi. – Nie było dla mnie rzeczy niemożliwych. Nie myślałem, że czegoś nie da się zrobić, ale jak to zrobić. Wylewmiałem w grudniu 2004 roku, już w kwietniu 2005 chodziłem o kuli.

A w 2012 roku powstał pomysł, aby w podzięce za nowe życie i pokazanie innym, że można żyć po wylewie, przejść dookoła Polski. – Od pomysłu do realizacji minął rok – opowiada Piotr. – W maju 2013 roku wyruszyłem w trasę.

Niestety, po przejściu 1350 km, gdy Piotr był koło Giżycka, nadwerężony mięsień nogi uniemożliwił mu dalszą drogę.

– Musiałem przerwać swoją wędrówkę, ale wiedziałem, że ją na pewno dokończę – opowiada.

22 czerwca przyjechał w miejsce, gdzie przerwał wędrówkę rok temu. I od ponad tygodnia idzie wschodnimi terenami Polski, pokonując dziennie ok. 30 km. Był m.in. w Ełku, Rajgrodzie, Dolistowie, kilka dni temu dotarł do Tykocina, w poniedziałek i wtorek na dłużej zatrzymał się w Łapach. Wczoraj był w okolicach Suraża. – Teraz mam do pokonania około 650 km – mówi Piotr Suchan. Po drodze opowiada swoją historię napotkanym ludziom i daje im nadzieję i wiarę, że każdą przeciwność losu można pokonać.

– Ludzie mi mówią, że sama rozmowa ze mną im pomaga, a mi daje to siły do dalszej wędrówki – mówi Piotr.

Więcej w Magazynie.

Pracownicy szpitala walczą o podwyżki

Łapy

Jak jednak zapewnia dyrektor szpitala, pieniędzy na podwyżki nie ma. Powód jest taki, że placówka ma kłopoty finansowe.

Prawie 150 pracowników łapskiego szpitala żąda lepszych zarobków.

– Za ostatnie pięć miesięcy średnie wynagrodzenie niższego personelu wynosi nieco ponad dwa tysiące brutto, w sytuacji gdy zarobki lekarzy sięgają prawie 30 tysięcy. Nie będziemy pracowali na czyjś komfort – oburza się Sylwia Rząca, przewodnicząca NSZZ „Solidarność" w łapskim szpitalu.

Ale Przemysław Chrzanowski, dyrektor placówki, twierdzi, że nie ma pieniędzy na podwyżki.

– Nasze zobowiązania wynoszą 2 mln złotych. To zaległe opłaty za prąd, leki i sprzęt – wyjaśnia.

Załoga weszła więc w spór zbiorowy ze swoim szefem. Rozmowy z mediatorem też nic nie dały. Spisano protokół rozbieżności.

– Nie wiemy co dalej, czekamy na spotkanie ze starostą, który ciągle je odwleka. Oczekujemy propozycji – mówi Sylwia Rząca.

Wiesław Pusz, starosta białostocki, któremu podlega szpital, nie ukrywa, że na rozmowę ze związkami potrzebuje czasu.

Tymczasem szpital.w Łapach zmaga się z poważnymi problemami finansowymi.

– Rozwiązaniem jest zamknięcie bloku operacyjnego i oddziału położniczo–ginekologicznego. Bo one przynoszą największe finansowe straty. Ich roczne utrzymanie kosztuje 1,6 mln złotych – mówi dyrektor Przemysław Chrzanowski.

Pracownicy są zaniepokojeni tymi planami. Boją się, że utracą pracę. Dyrektor przyznaje, że zostałoby zwolnionych 80 osób. A pacjenci musieliby szukać opieki w białostockich szpitalach.

– Są to bliskie plany. Ale decyzja należy do samorządu, czyli radnych powiatowych. Trzeba debatować – mówi szef łapskiej placówki.

(JUL)

KRÓTKO

BIAŁYSTOK, BIELSK PODLASKI

Koncert

W warsztatach i koncertach Polskiej Filharmonii Pokoju biorą udział młodzi muzycy z Polski, Litwy, Białorusi i Ukrainy. Ich umiejętności będzie można poznać na kilku koncertach, które odbędą się w regionie. Dziś na godz. 19 w białostockiej katedrze zaplanowano Im memoriam Wojciech Kilar. Filharmonia wystąpi jutro w Bielsku Podlaskim. Wstęp na koncerty jest bezpłatny. **(AK)**

BIAŁYSTOK

Coś dla dzieci

W niedzielę o godz. 13, 15 i 17 w galerii Auchan przy ul. Hetmańskiej najmłodsi będą mieli okazję obejrzeć darmowy spektakl „Jak to w rodzinie..." To historia rodziny Kury, Koguta, Kurczaka i Jaja, którzy spędzają wolny dzień poza miastem. Maluchy przekonają się, że trudne sytuacje można rozwiązać i załagodzić, jeśli obie strony okazują sobie szacunek i zrozumienie. **(AK)**

To badanie ratuje życie i zdrowie. Mammobusy wyjadą w teren

Region

Połowa kobiet uprawnionych do bezpłatnego badania mammograficznego w ramach Populacyjnego Programu Wczesnego Wykrywania Raka Piersi wciąż nie skorzystała z możliwości zyskania spokoju o swoje zdrowie. Jeśli jeszcze się nie badałaś – przyjdź na badanie!

Mammografia to najważniejsze badanie diagnostyczne w kierunku wykrycia raka piersi. Ponieważ jest to najczęściej występujący nowotwór złośliwy wśród kobiet dojrzałych, można powiedzieć, że mammografia to najistotniejsze badanie, któremu świadoma kobieta powinna się regularnie poddawać. Niektóre kobiety nie zdają sobie sprawy z tego, jak istotna jest regularna kontrola i profilaktyka, która umożliwiając wczesne wykrycie zmian nowotworowych, pozwala na ich niemal 100 proc. wyleczenie. Mammografię w ramach programu może wykonać każda pani w wieku 50-69 lat, która nie wykonywała go w ciągu ostatnich 2 lat.

Mammobusy odwiedzą:
– Sztabin – 3 lipca przy urzędzie gminy, ul. Augustowska 53,
– Dubicze Cerkiewne – 5 lipca przy urzędzie gminy, ul. Główna 65
– Lipsk -18 lipca przy miejskogminnym ośrodku kultury, ul. Rynek 23

(LUK)

Reklama

957914K01G

BEZ BIK

OSZCZĘDNI POŻYCZAJĄ TANIEJ

nawet 300 tys. zł, już od 6% w skali roku

ZADZWOŃ NA OGÓLNOPOLSKĄ INFOLINIĘ:

22 266 86 86

Przykład reprezentatywny (najczęściej wybierany zestaw pożyczek): czas spłaty: 15 lat; kwota pożyczek: 60000 zł; rata: 506,28 zł. Składniki raty: nominalna stopa procentowa 6,00%; opłaty administracyjne 0 zł. Całkowita kwota kredytu: 60000 zł. Opłata: 3540,00 zł; ; prowizja: 0 zł; Rzeczywista Roczna Stopa Oprocentowania: 7,20 %; całkowita kwota do zapłaty: 94679,28 zł;
Reklamodawca: Pomocna Pożyczka Sp. z o. o. z siedzibą w Gdańsku krs nr 0000119317

Zaloguj się na studia

Nauka

Przyjmowanie kandydatów na studia stacjonarne zakończyła właśnie politechnika. Zapisy prowadzą jeszcze białostockie uniwersytety.

Marta Gawina
marta.gawina@mediaregionalne.pl

Jeszcze tylko dzisiaj do północy kandydatów na studia dzienne rejestruje Uniwersytet w Białymstoku. Już zgłosiło się około sześciu tysięcy osób. Uczelnia zamierza przyjąć 4235 osób. – Na 9 wydziałach uczelni na kandydatów czeka 27 kierunków studiów – przypomina Katarzyna Dziedzik z UwB.

Nowość oblężona

Wybory kandydatów zaskoczeniem nie są. Podobnie jak w ubiegłych latach, najwięcej osób zarejestrowało się na kierunku prawo (ponad 650 kandydatów). W czołówce jest także kryminologia, ekonomia, pedagogika. – Na każdy z tych kierunków zarejestrowało się ponad 400 osób – dodaje Katarzyna Dziedzik.

Co ciekawe, największa konkurencja jest w tej chwili na tegorocznej nowości, czyli kryminologii. Tu o jedno miejsce ubiega się aż 12 osób. 11 lipca będzie wiadomo, kto został zakwalifikowany na studia na UwB.

Rejestrację kandydatów prowadzi także Uniwersytet Medyczny w Białymstoku. Jeszcze tylko dzisiaj można zgłaszać się na kierunki lekarski, lekarsko–dentystyczny i farmację. Na pozostałe studia m.in. na kosmetologię, czy ratownictwo medyczne rejestracja trwa do 9 lipca. Na UMB już

3692

kandydatów zgłosiło się na kierunek lekarski to UMB. Tutaj o jedno miejsce starają się ok. 23 osoby.

zgłosiło się 8,6 tysięcy kandydatów. Przyjęte zostaną 974 osoby. Najbardziej oblegany jest kierunek lekarski.

– Mamy tu 3692 chętnych – mówi prof. Lech Chyczewski, rzecznik UMB.

Wielkim zainteresowaniem cieszy się też kierunek lekarsko–dentystyczny (19891 chętnych) farmacja (732 osoby), czy fizjoterapia (468 chętnych).

Logistyka najpopularniejsza

Rejestrację kandydatów na studia stacjonarne zakończyła już Politechnika Białostocka. Na 2795 miejsc zarejestrowało się 5436 kandydatów. Najwięcej chętnych zgłosiło się na logistykę – 616 osób, informatykę – 458 osób oraz budownictwo – 449 osób.

– Dużym zainteresowaniem cieszą się także: zarządzanie i inżynieria produkcji, mechanika i budowa maszyn, gospodarka przestrzenna oraz automatyka i robotyka (317 kandydatów) – mówi Dorota Sawicka z PB.

Gorzej wypada matematyka. Tu zgłosiło się 77 kandydatów na 120 miejsc. – To może być pokłosie problemów z kształceniem matematycznym w szkołach – dodaje Dorota Sawicka.

Pierwsze listy osób zakwalifikowanych do przyjęcia na studia zostaną ogłoszone 10 lipca.



INWESTYCJE

Kładka przy teatrze jest już prawie gotowa

Nowa kładka przez rzekę Białą od ul. Branickiego na plac przed Teatrem Dramatycznym. została już ustawiona. Jednak piesi nadal muszą korzystać z tymczasowego przejścia. Trwają bowiem ostatnie prace wykończeniowe. Kładka ma być oddana do użytku za dwa tygodnie. Jest szersza niż poprzedni drewniany mostek i wykonana jest z konstrukcji stalowej. **(MG)**

Wakacje można wykorzystać na kreatywną naukę i rozwijanie zainteresowań

Społeczeństwo

Lato to czas, kiedy można rozwijać swoje zainteresowania i talenty. Pomagają w tym zajęcia edukacyjne białostockich placówek.

W Muzeum Historii Medycyny i Farmacji UMB dzieci mogą zobaczyć m.in. dawne gabinety i wykonać nietypową szczękę. Ale to nie jedyna edukacyjna oferta na lato.



FOT. WOJCIECH WOJTKIELEWICZ

Dziecim bardzo się podoba w dawnym gabinecie dentystycznym

U Zamenhofa

Centrum im. Ludwika Zamenhofa zaprasza dzieci w wieku 5-12 lat do Wakacyjnej strefy, czyli cyklów warsztatów edukacyjnych. Temat jest do wyboru. Na zajęciach Muzyczne podróże po świecie, które prowadzi Emilia Marczyk uczestnicy mogą doskonalić słuch muzyczny, koordynację słuchowo-ruchową i poczucie rytmu. Grając na różnych instrumentach mają szansę odkryć swoje talenty i je rozwijać. Warsztaty „Stalówki i tusze" to wyprawa w świat czcionki i pisma pod okiem instruktorki Izabeli Świerzbińskiej, która każdemu przybliży tajniki swojego zawodu. Podczas warsztatów uczestnicy poznają również podstawowe zwroty w języku esperanto. Natomiast najmłodsi dowiedzą się czym jest inicjał i jak go ozdobić. Sala Gier i Zabaw wzbogaciła się o nowe zabawki i gry. Warto sprawdzić, jakie. Zapisy i szczegółowe informacje pod nr tel. 85 67 67 367.

Warsztaty artystyczne

Kuźnia Talentów Centrum Kreatywnego Rozwoju Dzieci i Młodzieży organizuje letnie zajęcia dla dzieci w dwóch grupach wiekowych: 5-7 lat oraz 8-13 lat. Podczas warsztatów teatralnych, plastycznych i muzycznych dzieci będą miały możliwość uczenia się pracy w grupie, ćwiczenia koncentracji, rozwijania aktywności muzycznej i tanecznej. Dzieci spróbują swoich sił jako aktorzy wcielając się w różne postaci, uczestnicząc w tworzeniu scenografii i kostiumów, wykonując ćwiczenia rozwijające kreatywność i wyobraźnię. Efektem będzie pokaz dla rodziców. Do wyboru są cztery lokalizacje: ZS nr 2 ul. Gdańska 23/1 (7-20 lipca), ZSO Nr 8 ul. Żurawia 12 (21 lipca – 3 sierpnia), ZS nr 1 ul. Leśna 30 (4-17 sierpnia) oraz SP nr 7 ul. Wiatrakowa 17 (21 lipca – 3 sierpnia). Cena to 250 zł, z Kartą Dużej Rodziny i dla rodzeństwa jest 10-procentowy rabat. Zapisy pod nr tel. 505 181 685.

Półkolonie muzyczno-językowe

Centrum Muzyczno-Językowe (ul. Ciepła 40/8A) zaprasza dzieci w wieku 6-12 lat na letnie półkolonie muzyczno-językowe w czterech turnusach: 14-18 lipca, 21-25 lipca, 4-8 sierpnia i 18-22 sierpnia. W programie kilka atrakcji: nauka śpiewu i dykcji, gra na instrumentach, zajęcia z języka angielskiego, zajęcia taneczne, wyjścia do placówek kulturalnych i oświatowych. Cena za turnus to 260 zł (obejmuje opiekę w godz. 7.30-16, obiad, wyjścia do kina, filharmonii, teatru, badanie predyspozycji muzycznych, przejazdy autobusami, ubezpieczenie NNW). Zapisy pod adresem kontakt@mjcentrum.pl i nr tel. 531 531 673. Informacje na stronie www.mjcentrum.pl. **(AK)**

Wielkie utrudnienia na al. Jana Pawła II

Inwestycje

Wylot na Warszawę zostanie poszerzony. Dziś ruszają prace. Od godz. 10 zamknięty dla ruchu będzie al. Jana Pawła II w okolicach torów.

Chodzi o odcinek od ul. Elewatorskiej do wjazdu do Makro. Kierowcy będą musieli jeździć objazdami. Ruch pojazdów z Warszawy w kierunku centrum miasta możliwy będzie przez ul. Elewatorską, Popiełuszki lub gen. Kleeberga. Z kolei ruch samochodów w kierunku stolicy możliwy będzie przez ul. Narodowych Sił Zbrojnych i gen. Kleeberga. Taka organizacja ruchu będzie obowiązywać do niedzieli włącznie.

Także dzisiaj, od godz. 17, obowiązywać będzie zmiana organizacji ruchu na ul. Ciołkowskiego. Ruch pojazdów zostanie przełożony dwukierunkowo na jezdnię prawą tj. po starym śladzie, na odcinku od ul. Michałowskiego (wjazd do Areoklubu) do końca targowiska. Tu zostanie ponownie rozdzielony na obie jezdnie. Dostawcy i kupujący będą mogli korzystać z wjazdów na targowisko miejskie od strony ul. Ciołkowskiego.

Wszystkie relacje z ulic Wiosenną i drogą do Olmon (z wyłączeniem dnia 3 lipca będą zachowane. Przystanek oraz pętla nawrotowa komu nikacji miejskiej pozostani na dotychczas użytkowanej nowo wykonanej pętli autobu sowej przy drodze do Olmon

W związku z wykonywa niem warstwy ścieralnej dzi siaj w godz. 6-19 planowan jest zamknięcie ul. Wiosenne na odcinku od ul Ciołkowskiego do skrzyżowa nia z ulicami Słoneczną i 11 Li stopada. Warto też pamięta o zakazie parkowania pojaz dów na ul. Ciołkowskiego i te renie przyległym do targow ska. Wszystkie pojazdy tam po zostawione będą natychmias odholowywane na koszt ich po siadaczy. Utrudnień w tym re jonie będzie w najbliższym czasie więcej. Z uwagi na roz poczęcie wykonywania war stwy ścieralnej na pozostałe części budowy, w najbliższym czasie będą często i na krótki okres wprowadzane zmian czasowej organizacji ruchu (szczególnie w obrębie ulic Sławińskiego, Ciołkowskiego i Kawaleryjskiej). W związku z tymi pracami kierowcy mu szą uzbroić się w cierpliwość **(MG)**

Minister Sawicki wyliczył, ile miliardów euro dostanie wieś

Warszawa

W perspektywie finansowej 2014-2020 polskie rolnictwo otrzyma z Unii Europejskiej ponad 40 mld euro – powiedział wczoraj minister rolnictwa Marek Sawicki. Jak wyliczył, średnia dopłata bezpośrednia do hektara ziemi wyniesie 246 euro, a tzw. jednolita płatność obszarowa – 184 euro na hektar.

Sawicki wyjaśnił, że w Programie Rozwoju Obszarów Wiejskich jest do wykorzystania ponad 13,5 mld euro, a ponad 23 mld euro mają być przeznaczone na płatności bezpośrednie. Ponadto rolnicy będą mogli korzystać ze środków polityki spójności i regionalnych programów operacyjnych. Z nich – według ministra – ponad 5,2 mld euro pójdzie na inwestycje kierowane w obszary wiejskie.

Szef resortu rolnictwa podkreślał, że duża część z puli 13,5 mld euro (II filar WPR – rozwój obszarów wiejskich) będzie przeznaczona na inwestycje, rozwój i modernizację wsi.

– Około połowy środków kierujemy na działania o charakterze inwestycyjnym, około 30 proc. – na działania o charakterze środowiskowym, a więc także dbanie o środowisko, pozostałe środki to szeroko rozumiany rozwój obszarów wiejskich – mówił.

Podkreślił, że w UE nie ma równych płatności bezpośrednich w każdym z krajów.

– Negocjując budżet rolny, chcieliśmy zagwarantować, by polscy rolnicy mieli średnią dopłatę do hektara na poziomie zbliżonym do średniej europejskiej, która wynosi około 251 euro na hektar – powiedział.

Jak mówił, Polska dostała zgodę KE na przesunięcie 25 proc. dopłat z II filara, co gwarantuje średnią dopłatę na poziomie 246 euro do 1 ha w perspektywie finansowej 2014-2020.

Na unijne dopłaty bezpośrednie, które będą obowiązywać od 2015 do 2020 r., składają się: tzw. jednolita płatność obszarowa, dopłata na tzw. zazielenienie, dla młodych rolników, dla małych gospodarstw, płatności związane z produkcją i dopłaty dodatkowe.

– Średnia płatność 246 euro do hektara nie oznacza, że każdy rolnik i każdy hektar z niej skorzysta – podkreślił Sawicki.

Dodał, że z tej puli środków (25 proc. dopłat z II filara) resort zaproponował dodatkowe dopłaty tylko dla gospodarstw aktywnych, czyli inwestujących i produkujących żywność na rynek. Minister zaznaczył, że 15 proc. środków zostanie skierowane na płatności związane z produkcją, a 2 proc. – na dodatkowe wsparcie dla młodych rolników. Pozostałe pieniądze przeznaczone zostały na dodatkowe dopłaty do ziemi dla gospodarstw małych i średnich.

Ministerstwo proponuje, by dopłacać do produkcji bydła, krów, owiec, kóz, roślin wysokobiałkowych, chmielu, skrobi ziemniaczanej, buraka cukrowego, pomidorów, owoców miękkich, lnu i konopi.

Sawicki dodał, że dopłaty bezpośrednie będą uzupełniane o dopłaty z tytułu gospodarowania na niekorzystnych terenach (ONW). W Polsce takie środki otrzymuje 56 proc. gospodarstw. Dopłaty będą wynosić od 179 do 450 zł na hektar, w zależności od położenia gospodarstwa. **(PAP)**

Trzy komisje dla polskich europosłów

Unia Europejska

Przewodniczenie trzem ważnym komisjom w Parlamencie Europejskim umożliwi w nadchodzących latach wywieranie wpływu na politykę UE w wielu kluczowych dla Polski sprawach – mówili wczoraj w Strasburgu europosłowie PO i PSL.

Przypadną im stanowiska szefów trzech z 20 komisji europarlamentu: przemysłu, badań naukowych i energii (ITRE), rolnictwa (AGRI) oraz spraw konstytucyjnych (AFCO).

Przewodniczącym ITRE będzie Jerzy Buzek (PO) – do stycznia 2017 r. – i Janusz Lewandowski (PO) – od stycznia 2017 r. do końca kadencji PE; AGRI – Czesław Siekierski (PSL), a AFCO – Danuta Huebner (PO).

Wiceprzewodniczącym PE został Ryszard Czarnecki (PiS), kwestorami Bogusław Liberadzki (SLD) i Karol Karski (PiS), a przewodniczącą podkomisji bezpieczeństwa i obrony: Anna Fotyga (PiS).

W liczącym 751 członków PE ósmej kadencji zasiada 51 polskich europosłów. **(PAP)**

24 GODZINY

POŻEGNANIE/ WARSZAWA

Zmarł autor przebojów

W wieku 74 lat zmarł wczoraj Janusz Kondratowicz, poeta, satyryk i dziennikarz, autor testów takich przebojów jak „Trzynastego", „Biały krzyż", „Tyle słońca w całym mieście" „Dwadzieścia lat, a może mniej", „Dziesięć w skali Beauforta", „Kwiaty we włosach", „Papierowy księżyc". Był autorem tekstów piosenek m.in. dla Czerwono-Czarnych, Czerwonych Gitar, No To Co, Trubadurów, Anny Jantar, Krzysztofa Klenczona, Zdzisławy Sośnickiej, Ireny Jarockiej, Ireny Santor, Krzysztofa Krawczyka.

PROKURATURA/OŚWIĘCIM

Zbierał rzeczy w obozie

Zarzut kradzieży dobra o szczególnym znaczeniu dla kultury usłyszał wczoraj Niemiec, którego zatrzymano na terenie byłego obozu Auschwitz II-Birkenau, gdy zbierał do torby przedmioty mogące należeć do ofiar zagłady. 47-letni Niemiec przyznał się do winy. Tłumaczył, że jest nauczycielem i chciał pokazać przedmioty swoim uczniom. Wyraził skruchę.

NAUKA/OKSFORD

Yeti nie istnieje. Przynajmniej na razie

Zespół badaczy przeanalizował 36 próbek sierści rzekomo zgubionej przez yeti lub inne legendarne stworzenia. Wszystkie pochodzą od znanych nauce ssaków.
W 2012 r. naukowcy z Uniwersytetu Oksfordzkiego i Muzeum Zoologicznego w Lozannie zwrócili się do muzeów, naukowców i wielbicieli Wielkiej Stopy z prośbą o dostarczenie wszelkich próbek sierści, które miałyby pochodzić od tajemniczej istoty. Pochodzące z Bhutanu, Indii, Indonezji, Nepalu, Rosji i USA próbki przeanalizowano metodą sekwencjonowania DNA. Wszystkie należały do ssaków, w większości niedźwiedzi, choć była też sierść tapira malajskiego, jeżozwierza, owcy, a nawet włosy człowieka.
– Przed badaniem szanse na znalezienie próbki owłosienia neandertalczyka albo yeti szacowałem na 5 proc. – mówi Bryan Sykes z Uniwersytetu w Oksfordzie. – To, że żadna z przeanalizowanych próbek nie pochodzi od yeti, nie oznacza, że następna nie będzie. **(PAP)**

Promocja







Urządź prywatne SPA w łazience

Kto nie musi, nie wyjeżdża

Rogowski DEVELOPMENT

Dział Sprzedaży: Białystok, ul. Legionowa 28/202, tel.: (85) 749 99 09
mieszkania@rogowskidevelopment.pl www.rogowski.com.pl

9924813W01b

Powinno przybywać terminali płatniczych

Pieniądze. Po obniżeniu od lipca stawek interchange, nie tylko Biedronka, ale także szereg mniejszych sklepików powinno zaoferować klientom możliwość bezgotówkowej zapłaty.

Barbara Kociakowska
barbarkociakowska@mediaregionalne.pl



FOT. ANATOL CHOMICZ

– U nas można płacić kartą bez względu na wartość zakupów – mówi Wojciech Hyżyk, właściciel kwiaciarni SunFlower w Białymstoku. – Takie są dzisiaj wymogi rynku.

Zaledwie 17 proc. wszystkich punktów handlowych i usługowych w kraju umożliwia swoim klientom zapłacenie kartą (średnia dla UE wynosi 40 proc.) Jeszcze niedawno transakcje kartą kredytową w naszym kraju były najdroższe w Europie.

Od 1 lipca obowiązują nowe stawki opłaty interchange. Może wynosić ona maksymalnie 0,5 proc. wartości transakcji, zamiast obowiązujących wcześniej 1,6 proc. Jeśli wcześniej płaciliśmy kartą za zakupy warte 100 zł, przedsiębiorca musiał odprowadzić dodatkową opłatę w wysokości 1,6 zł. Teraz będzie to ok. 0,8 – 0,9 zł.

Klient płacący kartą zostawia w sklepie od 5 do 20 proc. więcej pieniędzy.

– Z pewnością punktów akceptujących karty będzie przybywać – ocenia Robert Łaniewski, prezes Fundacji Rozwoju Obrotu Bezgotówkowego.

Terminala do obsługi kart płatniczych nie znajdziemy np. w Galerii pod Aniołami w Białymstoku. Powód?

– Wysokie koszty obsługi – mówi Urszula Pławska, właścicielka galerii. – Kiedy dowiedziałam się ile będą kosztowały transakcje bezgotówkowe, stwierdziłam, że wolę zaoferować swoim klientom niższą cenę.

Zdecydowana większość jej klientów to turyści zagraniczni, którzy przychodzą z gotówką. Sporadycznie zdarza się, że ktoś pyta o możliwość zapłaty kartą.

Z tego samego powodu – czyli zbyt wysokich kosztów – nie mogliśmy zapłacić bezgotówkowo w największej sieci dyskontów w Polsce, czyli w Biedronce. Jednak po obniżeniu opłaty interchange Biedronka zaczęła już montować terminale.

Terminal umożliwiający płatności kartą posiada w swojej kwiaciarni Wojciech Hyżyk.

– Nie mieliśmy go od razu po uruchomieniu kwiaciarni zdarzało się, że klienci wychodzili, kiedy dowiadywali się, że nie mogą zapłacić kartą – opowiada.

Robert Łaniewski zachęca wszystkich przedsiębiorców do wprowadzenia płatności bezgotówkowych. – Średni paragon zakupowy klienta płacącego kartą jest wyższy od 5 do 20 proc. – tłumaczy. – Poza tym wprowadzenie płatności bezgotówkowych pozwala na pozyskanie nowej grupy klientów.

Dodaje on, że przedsiębiorcy, którzy będą zakładać terminale, powinni przejrzeć oferty przynajmniej dwóch lub trzech agentów rozliczeniowych i je porównać. Różnice mogą być znaczne.

Natomiast małe i średnie firmy, które już mają terminale powinny wnioskować do swoich agentów rozliczeniowych o obniżenie stawek. – A jeśli agent nie chce obniżyć ceny, może warto pójść do konkurencji – dodaje Robert Łaniewski.

Zyskają wszyscy – firma, uczniowie oraz studenci

Białystok
Przedstawiciele Politechniki Białostockiej, firmy AC SA oraz Zespołu Szkół Elektrycznych w Białymstoku podpisali umowę o współpracy.

Podpisanie tej umowy to dla nas kolejny etap zacieśnienia współpracy w ważnym dla rozwoju naszej spółki obszarze elektrycznym i elektronicznym – powiedziała nam Katarzyna Rutkowska. prezes AC S.A. – Z Politechniką współpracujemy już od kilku lat, a teraz szczególnie cieszy dołączenie wcześniejszego ogniwa nauczania, czyli średniej szkoły technicznej. Chcemy wspierać te jednostki w rozwoju i dzielić się swoją wiedzą i doświadczeniem praktycznym zarówno w zakresie dydaktyki, jak i funkcjonowania kół naukowych realizujących projekty badawczo-rozwojowe przydatne dla przemysłu.

– Chcemy też pomagać w komercjalizacji efektów tych badań, a także korzystać z zasobów wiedzy i umiejętności, jaką oferuje nam i ta szkoła, i uczelnia – dodaje pani prezes. – Zależy nam by pokazać uczniom i studentom, że na Podlasiu też są możliwości zdobycia ciekawej pracy i rozwoju w innowacyjnych firmach, działających na międzynarodowych rynkach.

Prof. Roman Kaczyński, prorektor ds. Rozwoju i Współpracy Politechiki Białostockiej zwrócił uwagę, że włączenie do współpracy Zespołu Szkół Elektrycznych jest szczególnie cenne w nowej perspektywie finansowej Unii Europejskiej na lata 2014-2020, w której znaczna część funduszy ma zostać skierowana na współpracę przedsiębiorstw, szkół wyższych i średnich.

– To zadziała jak magnes, jeżeli uczniom gimnazjów zaproponujemy w naszej szkole naukę zawodów przyszłości oraz praktykę w firmie, która wyposaży ich w ponadprzeciętne umiejętności i umożliwi spotkanie z nowoczesną technologią – dodała Anna Niczyporuk, dyrektor Zespołu Szkół Elektrycznych.

(peż)

Więcej na www.podlaskie.strefabiznesu.p

Mlekpol otworzy nowy zakład w Mrągowie

Branża mleczna
Grajewski Mlekpol uzyskał zezwolenie na prowadzenie działalności w Warmińsko - Mazurskiej Specjalnej Strefie Ekonomicznej.

Planowane nakłady na inwestycje wynoszą od 130 do 195 mln zł. W strefie stanie nowoczesny zakład wytwarzający produkty sproszkowane, 2 mln litrów serwatki dziennie oraz białka serwatkowe i mleczne. Jego budowa potrwa do 31 marca 2018 roku. Zatrudnienie znajdzie tu co najmniej 90 osób. Grunt pod budowę o pow. 4,3371 ha znajduje się w Mrągowie i został włączony do Warmińsko-Mazurskiej Specjalnej Strefy Ekonomicznej 3 czerwca br.

Podlaska firma podsumowała właśnie 2013 rok na walnym zebraniu. Skupiła wtedy od swoich dostawców prawie 1,4 mld litrów mleka, czyli 14,6 proc. krajowego skupu.

Rekordowo wysokie były też ceny płacone rolnikom za mleko: w grudniu ub. roku Mlekpol płacił 2,11 zł za litr (średnia krajowa wynosiła 1,60 zł/l). W 2013 roku na modernizację i zakup nowych technologii spółdzielnia wydała 75 mln zł, zaś w 2014 wartość inwestycji na pewno przekroczy 90 mln zł.

Poza zakładem w Grajewie Mlekpol ma 11 innych: w Kolnie, Mrągowie, Sejnach, Zambrowie, Augustowie, Bydgoszczy, Sokółce, Dąbrowie Białostockiej, Radomiu, Zwoleniu i Gorzowie Wielkopolskim.

– Tak duże inwestycje są konieczne, by zwiększyć moc przerobową produktów eksportowych – mówi prezes Mlekpolu Edmund Borawski. – Kupujemy najnowocześniejsze technologie, by jakość wytwarzanych przez nas produktów była na najwyższym światowym poziomie. Taka jest nasza filozofia.

(peż)



WYSTAWA/BIAŁYSTOK

Czasy świetności Fast

Jeszcze do 20 lipca w Galerii Sleńdzińskich w Białymstoku będzie otwarta wystawa pod tytułem Grażyna Hase i Fasty (na zdjęciu). Przypomina ona świetność Białostockich Zakładów Przemysłu Bawełnianego Fasty, które dziś – jako Białostocka Wykończalnia Tkanin – funkcjonują w ramach andrychowskiego Andropolu. Pokazuje też wspaniałe kolekcje Grażyny Hase, wciąż aktywnej polskiej projektantki, po której kolekcje pielgrzymowała w latach 70. i 80. ub. wieku do Warszawy cała Polska. BZPB Fasty, które powstały w 1953 roku, były największym w historii przedsiębiorstwem na Podlasiu (zatrudniały do 7 tys. ludzi). Grażyna Hase zamawiała tu materiały od 1973 roku przez ponad 20 lat. Najpierw pracują dla warszawskich zakładów Cora, potem do swojego słynnego wówczas na całą Polskę butiku Bawełniany Świat Grażyny Hase.

FIRMY/MLEKOVITA

Historyczny rekord

Po pierwszych pięciu miesiącach 2014 roku Grupa Mlekovita odnotowała ponad 25-procentową dynamikę sprzedaży w porównaniu do analogicznego okresu roku 2013. To wynik, jakiego nie było w historii firmy – głosi komunikat firmy. Warto przy tym dodać, że łączna wartość inwestycji w pierwszych pięciu miesiącach tego roku wyniosła już ok. 30 mln zł.

(peż)

PORADNIK

Ustaliłeś, że Twoje dokumenty pracownicze trafiły do archiwum, ale nie wiesz, do jakiego? Podpowiemy Ci, jak możesz je odnaleźć – nawet nie ruszając się z własnego domu. Wystarczy tylko chwila i dostęp do internetu. Przeczytasz o tym w Poradniku „Gazety Współczesnej".

Dowiedz się, jak powalczyć o wyższą emeryturę. Warto!

Twoja emerytura. Aby otrzymać wyższe świadczenie z ZUS, trzeba potwierdzić staż pracy i zarobki. Krok po kroku wyjaśniamy, jak i gdzie zebrać niezbędne do tego dokumenty.

Irena Boguszewska
Irena.Boguszewska@mediaregionalne.pl



FOT. DIGITOUCH

Urodziłeś się po 1948 roku i pracowałeś przed 1999? Wystąp o wyliczenie kapitału początkowego! To właśnie w nim tkwi szansa na to, by dostać z ZUS wyższą emeryturę.

Kapitał początkowy. To właśnie w nim tkwi szansa na to, by osoby urodzone po 1948 roku i pracujące przed 1999 rokiem dostawały z ZUS wyższą emeryturę. Jak to zrobić? Trzeba wystąpić do zakładu o wyliczenie kapitału początkowego.

Są to pieniądze, jakie zarobiłeś na swoją przyszłą emeryturę pracując przed 1999 rokiem. Wtedy pracodawcy odprowadzali składki za wszystkich zatrudnionych – ale bez aktualnego podziału na poszczególne osoby. Kapitał ma służyć oszacowaniu, jaka kwota składek powinna być do niego przypisana na koniec 1998 roku. Wylicza to ZUS – ale tylko na Twój wniosek i na podstawie dokumentów, które mu dostarczysz. Muszą potwierdzać Twój staż pracy i wysokość dawnych zarobków. Tyle że minęło przecież wiele lat... Zakład pracy mógł w tym czasie zostać zlikwidowany, sprywatyzowany, itd. Ale nawet w takiej sytuacji masz szansę odnaleźć swoje akta pracownicze. Tak to zrobisz.

Krok numer 1

Jeśli Twój zakład pracy już nie istnieje, ustal jego dokładną nazwę oraz adres, pod którym miał ostatnią siedzibę. Zrobisz to na przykład na podstawie zachowanych dokumentów, choćby szczątkowych - firmowych pism, notatek, wpisów w starym (tzw. książeczkowym) dowodzie osobistym lub legitymacji ubezpieczeniowej.

Krok numer 2

Teraz zwróć się do odpowiedniej instytucji, które przechowuje Twoją dokumentację pracowniczą. W przypadku likwidacji zakładu pracodawca ma bowiem obowiązek zabezpieczyć akta osobowe i płacowe.

Krok numer 3

Do jakich konkretnie instytucji można się zwrócić, by odnaleźć dokumentację pracowników likwidowanych zakładów pracy? Mógł przejąć ją między innymi: następca prawny pracodawcy, organ założycielski lub nadrzędny, Stowarzyszenie Archiwistów Polskich oraz archiwum lub inny podmiot prowadzący podobną działalność.

1. Następcą prawnym może być np. przedsiębiorstwo państwowe powstałe w wyniku zmian organizacyjnych albo spółka prawa cywilnego czy handlowego powstała po sprywatyzowaniu zakładu.

2. Organem nadrzędnym założycielskim był najczęściej wojewoda lub właściwy minister. To do nich zwróć się w przypadku braku następcy prawnego byłego pracodawcy. Mają bowiem obowiązek przejmowania, zabezpieczania i udostępniania dokumentacji pracowniczej po zlikwidowanych/zniesionych państwowych jednostkach organizacyjnych. W każdym województwie jest co najmniej jedno archiwum gromadzące takie akta.

3. Syndyk masy upadłościowej albo likwidator firmy powinien wskazać Ci tzw. przechowawcę, któremu dokumentacja została przekazana.

Dobra rada: wykaz archiwów gromadzących dokumentację zlikwidowanych państwowych jednostek organizacyjnych są na stronie www.zus.pl oraz w każdym oddziale zakładu. O ich wskazanie możesz też zwrócić się do urzędu wojewódzkiego albo Stowarzyszenia Archiwistów Polskich (ul. Bonifraterska 6/21, 00-213 Warszawa, tel. 22 635 87 68 lub 22 831 83 63).

4. Gdy Twoim zakładem pracy była spółdzielnia, akta ma pewnie jej związek rewizyjny. Gdy i on nie istnieje – Krajowa Rada Spółdzielcza. Ta może przekazać dokumentację dalej – spółdzielni, organizacji spółdzielczej lub Stowarzyszeniu Archiwistów Polskich. O szczegóły dopytaj w radzie. Adres: Krajowa Rada Spółdzielcza, ul. Jasna 1, 00-013 Warszawa, tel. 22 596 43 00 lub 22 827 13 16.

5. Akta pracowników byłych państwowych przedsiębiorstw gospodarki rolnej, w tym PGR-ów, przechowuje Agencja Nieruchomości Rolnych. Jej adres: ul. Dolańskiego 2, 00-215 Warszawa, tel. 22 452 54 00.

Wnioski o wydanie potrzebnych zaświadczeń kieruj bezpośrednio do jednego z 16 w kraju oddziałów terenowych Agencji Nieruchomości Rolnych.

6. Spółki prawa cywilnego i handlowego (czyli firmy prywatne) również muszą zabezpieczyć dokumenty pracownicze oraz inne. Robią to we własnym zakresie. W przypadku likwidacji niektóre z nich przekazują akta wyspecjalizowanym firmom, ale niekiedy zostają one u dawnych właścicieli.

Dobra rada: Pewne pomocne wskazówki dotyczące miejsc przechowywania dokumentacji pracowniczej można uzyskać za pośrednictwem wydziałów rejestrowych właściwych terytorialnie sądów rejonowych lub też urzędów wojewódzkich.

TO WARTO WIEDZIEĆ

● A JAKIE ZASADY RZĄDZĄ INNĄ DOKUMENTACJĄ PRACOWNICZĄ?
Reguły postępowania z nią, między innymi w niepaństwowych jednostkach organizacyjnych, partiach i organizacjach politycznych, spółdzielczych czy społecznych, jednostki te ustalają we własnym zakresie.

● ZUS TEŻ MOŻE POTWIERDZIĆ TWOJĄ DOKUMENTACJĘ!
ZUS posiada dokumentację zakładów, które przed 1999 rokiem rozliczały składki na ubezpieczenie społeczne za zatrudnionych pracowników w deklaracjach imiennych. Tyle że o potwierdzenie przebiegu ubezpieczenia i podstawy wymiaru składek mogą występować tylko określeni pracownicy.

● W TEJ GRUPIE OSÓB SĄ MIĘDZY INNYMI TE WYMIENIONE PONIŻEJ.
1) zatrudnione w nieuspołecznionych zakładach pracy, a od 1 stycznia 1990 r. pracownicy tych firm, w których w danym okresie pozostawało nie więcej niż 20 pracowników; 2) prowadzące działalność na własny rachunek i osoby z nimi współpracujące; 3) wykonujące wolny zawód. Wśród nich przykładowo rzemieślnicy, właściciele taksówek, prowadzący działalność handlowo-usługową i osoby z nimi współpracujące.

● SĄ OSOBY, KTÓRYM ZUS MOŻE POTWIERDZIĆ WYŁĄCZNIE OKRES PODLEGANIA UBEZPIECZENIU.
Ale już nie podstawy wymiaru składek na ubezpieczenie społeczne. Jest tak dlatego, że były zgłaszane do niego imiennie, ale rozliczanie składek odbywało się bezimiennie. Do tego grona należą m.in. ci, którzy na podstawie umów zlecenia lub agencyjnej prowadzili zakłady gastronomiczne i stacje benzynowe, a także uspołecznione sklepy i księgarnie oraz osoby z nimi współpracujące.

● SZCZEGÓŁOWYCH INFORMACJI UDZIELI CI KAŻDY ODDZIAŁ CZY TEŻ INSPEKTORAT ZUS.
O swoje dokumenty pracownicze pytaj z kolei w tej placówce ZUS, na której terenie siedzibę miał zakład pracy lub mieszkała osoba prowadząca działalność gospodarczą (jeżeli robiła to w miejscu zamieszkania).

1
STYCZNIA
1999 roku – to właśnie na ten dzień wyliczany jest tak zwany kapitał początkowy.

PRAKTYCZNE RADY

Jak już wiesz, gdzie masz szukać, to musisz wiedzieć czego. Wyjaśniamy, jakich dokumentów będzie wymagał od Ciebie ZUS.

Co jest potrzebne

● Dokumenty potwierdzające okresy zatrudnienia przed 1999 rokiem oraz wynagrodzenie osiągane w tamtym czasie.

Okresy zatrudnienia

● Na potrzeby wyliczenia kapitału początkowego dokumentami, które je potwierdzają są: 1) pisemne zaświadczenie zakładu pracy – wystawione przez pracodawcę lub jego prawnego następcę; 2) świadectwa pracy; 3) legitymacja ubezpieczeniowa – zawierająca wpisy dokonane przez pracodawców, z których wynika data rozpoczęcia i zakończenia wykonywanej pracy, jej wymiar i rodzaj. Te wpisy muszą być potwierdzone pieczątką zakładu pracy/pracodawcy oraz jego podpisem i pieczątką służbową (lub upoważnionego przez zakład pracownika).

Dowody pośrednie również mogą być

● Czyli takie, z których wynika fakt zatrudnienia i jego okres. Na przykład: 1) umowy o pracę i aneksy do nich; 2) wpisy w książeczkowym dowodzie osobistym; 3) legitymacje służbowe i związków zawodowych; 4) pisma kierowane przez pracodawcę w czasie trwania zatrudnienia (o powołaniu, mianowaniu, zmianie angażu, nagrodzie, urlopie, itp.).

Jak potwierdzić zarobki

● W tym przypadku Zakład Ubezpieczeń Społecznych uznaje wyłącznie dokumenty, z których wynikają konkretne kwoty. Takie jak: 1) zaświadczenie o zatrudnieniu i wynagrodzeniu – wystawione przez pracodawcę lub jego prawnego następcę na druku ZUS Rp-7; 2) legitymacja ubezpieczeniowa - z odpowiednimi wpisami o zatrudnieniu i wysokości wynagrodzenia. Równoważnymi dowodami są uwierzytelnione kserokopie wydane przez archiwa lub inne jednostki zajmujące się przechowywaniem dokumentów zlikwidowanych zakładów pracy.

Gdy praca jest szczególna

● Okresy pracy w szczególnych warunkach lub szczególnym charakterze stwierdza zakład pracy, pracodawca. Podmiot przechowujący akta osobowe pracowników nie może poświadczyć takiej pracy. Ale jako środek dowodowy dopuszczalne są kserokopie dokumentów wydane na podstawie zbiorów przez podmiot przechowujący posiadaną pracowniczą dokumentację osobową.

(BOG)

Promocja

GAZETA WSPÓŁCZESNA

WWW.WSPOLCZESNA.PL

MARCIN DANIEC

ZAPRASZAMY NA WYSTĘP KABARETOWY



25 września 2014,
godz. 19.30
Aula Wyższej Szkoły
Finansów i Zarządzania
w Białymstoku
ul. Ciepła 40

Bilety do nabycia: Biuro Ogłoszeń
Kuriera Porannego
i Gazety Współczesnej,
ul. Św. Mikołaja 1,
www.ticketpro.pl

Cena: 75 zł - I strefa, 65 zł - II strefa
Informacje i rezerwacje:
www.poranny.pl,
tel. 85 748 96 03, 85 748 96 00

Organizatorzy:

kurier Poranny | GAZETA WSPÓŁCZESNA | .adnis agencja reklamowa

Patroni medialni:

teraz białystok | Poranny.pl | WSPOLCZESNA.pl | TICKETPRO www.ticketpro.pl | strefa imprez.pl

Promocja

GAZETA WSPÓŁCZESNA poleca



101,30 m²
•
słoneczny salon
•
2 łazienki
•
3 sypialnie
•
parter
•
miejsce na garderobę
•
garaż
•
bliskość centrum

ul. Kujawska 5A
osiedle Skorupy
Białystok

Mieszkanie dla całej rodziny!

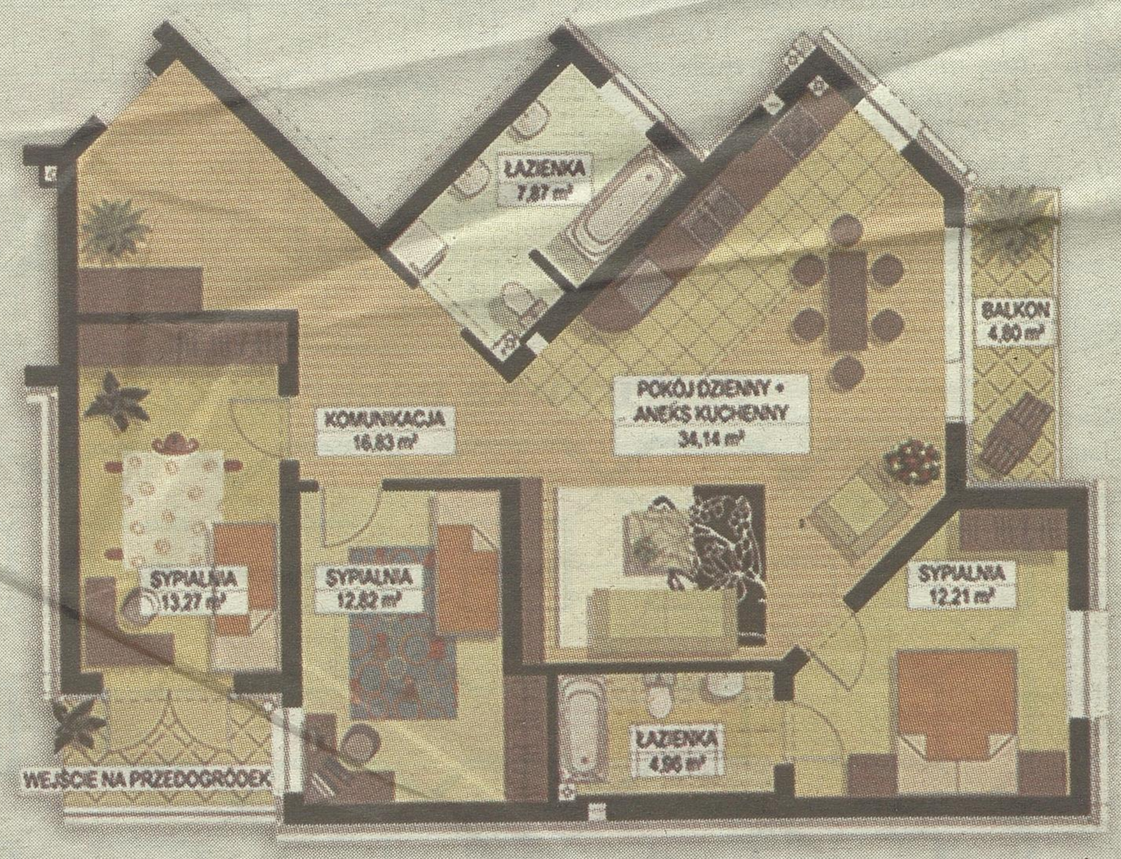

DUŻY METRAŻ
3.690zł/m²
DUŻY RABAT

Promocyjna cena! **Nie zwlekaj!** Zadzwoń: **85 748 96 00**

Autor zadań: Leszek Barszczewski (HELLES) – Białystok

1. Rebus kołowy



4-wyrazowy, o początkowych literach i liczbie liter: L(4), L(4), L(4), C(5). Rozwiązaniem jest fragment piosenki na czasie.

2. Krzyżówka mozaikowa

Litery w polach zaznaczonych gwiazdką, czytane rzędami, utworzą rozwiązanie.

POZIOMO:
1) postraszenie palcem lub kijem, 4) organ rozmnażania grzybów (anagram wyrazów: dom, uniki), 8) najpowolniejszy chód konia, 9) japoński działacz charytatywny, prezbiterianin lub znany piłkarz japoński, występujący w Manchester United, 10) amerykański myśliwy, 11) potrawa mięsna, 12) odkrywca skandu, 13) psie imię, 15) znak zodiaku, 16) karma dla zwierząt domowych.

PIONOWO :
1) od Popielca do Wielkiej Soboty, 2) zajmuje się rozczesywaniem i czyszczeniem włókien wełny, lnu itp., 3) zakładany na psi pysk, 4) Roch z „Potopu" albo Wacław, aktor – odtwórca roli Pawlaka w „Samych swoich" , 5) nietrwały związek jednowartościowego azotu, 6) inna nazwa kamertonu, 7) śpiewająca Magda (wylansowała „Koncert jesienny na dwa świerszcze"), 9) towarzyszy przeziębieniu, 11) poczucie piękna, harmonii, elegancji, 14) harówka.

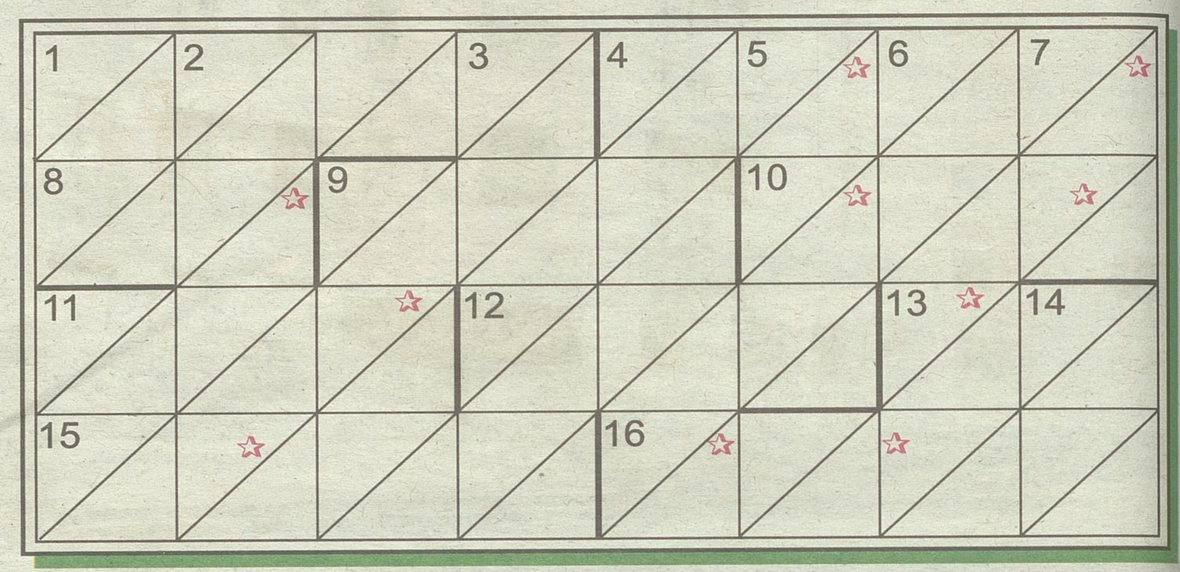

3. Rozeta

Litery w polach ponumerowanych dodatkowo, napisane od 1 do 11, utworzą rozwiązanie – tytuł serialu fantastycznego.

PRAWOSKRĘTNIE: 1) jaśniejszy odcień jakiegoś koloru, 2) prezes PZPN, 3) np. ustalanie temperatury, 4) jadalny głowonóg, 5) materiał przenoszony przez transporter, 6) ziele angielskie, 7) uzbrojony sługa magnata w dawnej Chorwacji, Serbii i Slawonii, 8) stawiany oskarżonemu, 9) rodzaj pieca hutniczego, 10) manewr szachowy, 11) solenizant z 6 stycznia, 12) szpaler wojska lub policji, 13) klub Pelego albo gatunek kawy brazylijskiej, 14) żółta lub czerwona – pokazywana piłkarzowi przez arbitra, 15) krzew owocowy, 16) rzymska muza, 17) imię Dody, 18) szabla samuraja, 19) Giulietta, znana aktorka włoska, 20) podstawa armaty, 21) osoba niepełnosprawna, 22) pisarz rosyjski (z liter wyrazu kalosz), 23) chaszcze, 24) dawniej: pożywienie dzikich zwierząt albo... losu, 25) kierowany przez ministra.

LEWOSKRĘTNIE: 1) w śliwce, 2) można się nań zrobić u wizażystki, 3) 50%, 4) bokserska odpowiedź na atak przeciwnika, 5) obozowe mieszkanie, 6) karoten albo kauczuk, 7) marny dziennikarz, 8) intencja, 9) zręczne posunięcie, 10) jezioro oddzielone mierzeją od Bałtyku, 11) doliczany do ceny podstawowej, 12) dostojnik krzyżacki, 13) napój aromatyczny podawany z lodem, 14) odmiana czerwieni, 15) karny albo poselski, 16) gruby papier, 17) opisał ślepotę barwną, 18) historyjka obrazkowa, 19) podgatunek siei, 20) matka Apollina, 21) zniesienie, rozwiązanie, 22) niebezpieczna w górach, 23) ruda ołowiu, 24) małe szczypczyki, 25) inaczej rudzik.

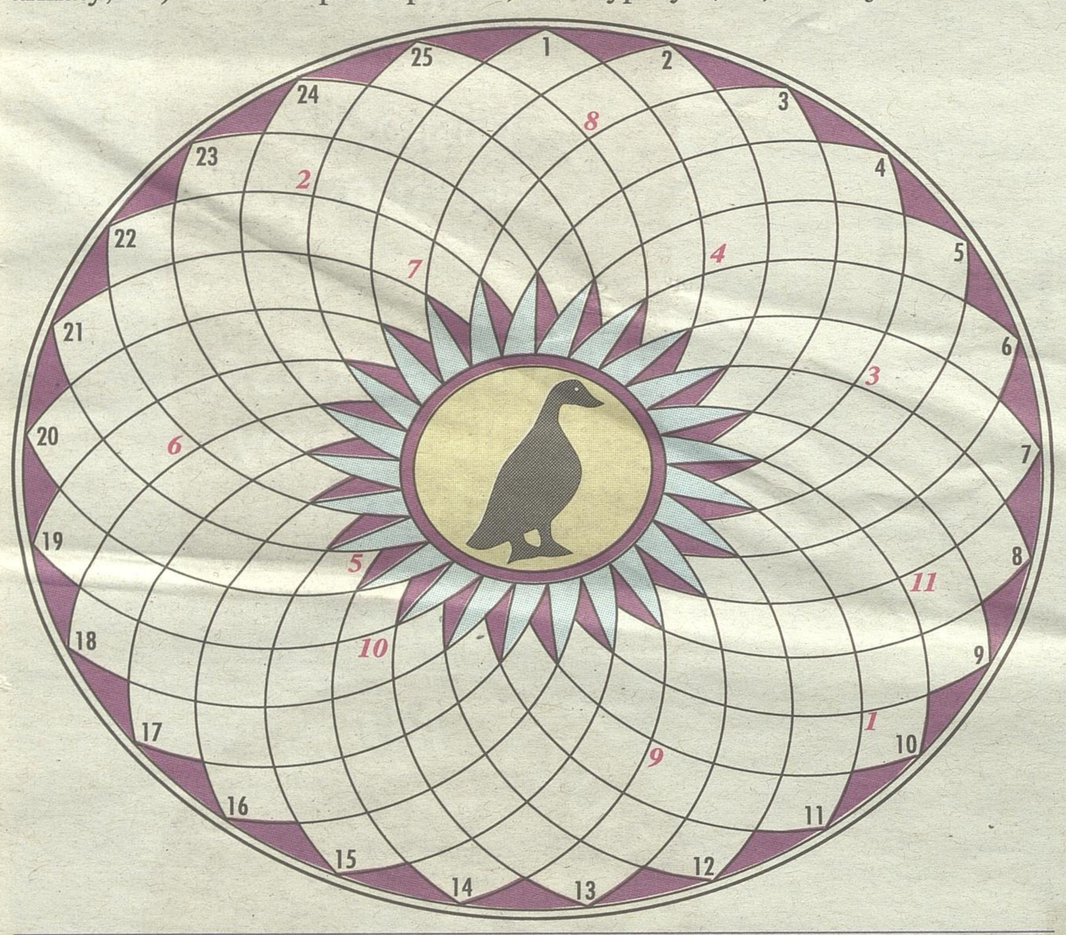

4. Wirokrzyżówka

Litery w polach z gwiazdką, czytane rzędami, utworzą rozwiązanie.

PRAWOSKRĘTNIE: 1) brekinia albo jarzębina, 2) boża lub śmietankowa, 3) coś na ucho, ale nie klips, 4) zniesienie, rozwiązanie, 5) ubranie w sześcianie, 6) cela karna, 7) rumuński kronikarz i poeta, kanclerz Mołdawii (z liter wyrazów: cis, ton), 8) łaciaty koń, 9) przynosi wstyd rodzinie, 10) mebel dla partyjki politycznej, 11) wół do niej nie pasuje, 12) małe, nędzne pomieszczenie.

POZIOMO: A) połowica Mieszka I, B) prowadzi drobny handel, C) zarządca powiatu, D) Anna, tytułowa bohaterka powieści Lwa Tołstoja, E) pokrywka z gwintem, F) rozkładany mebel.

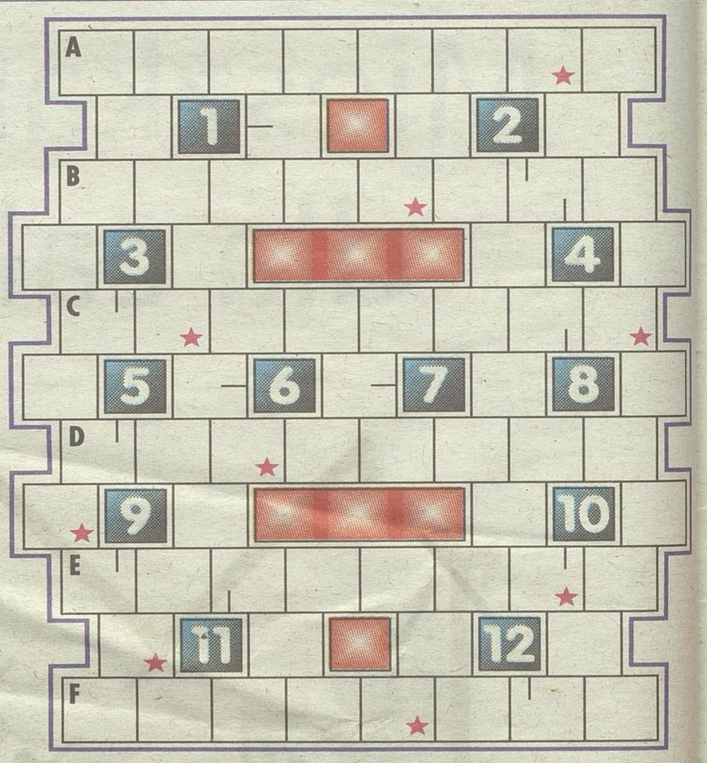

5. Wirówka panoramiczna

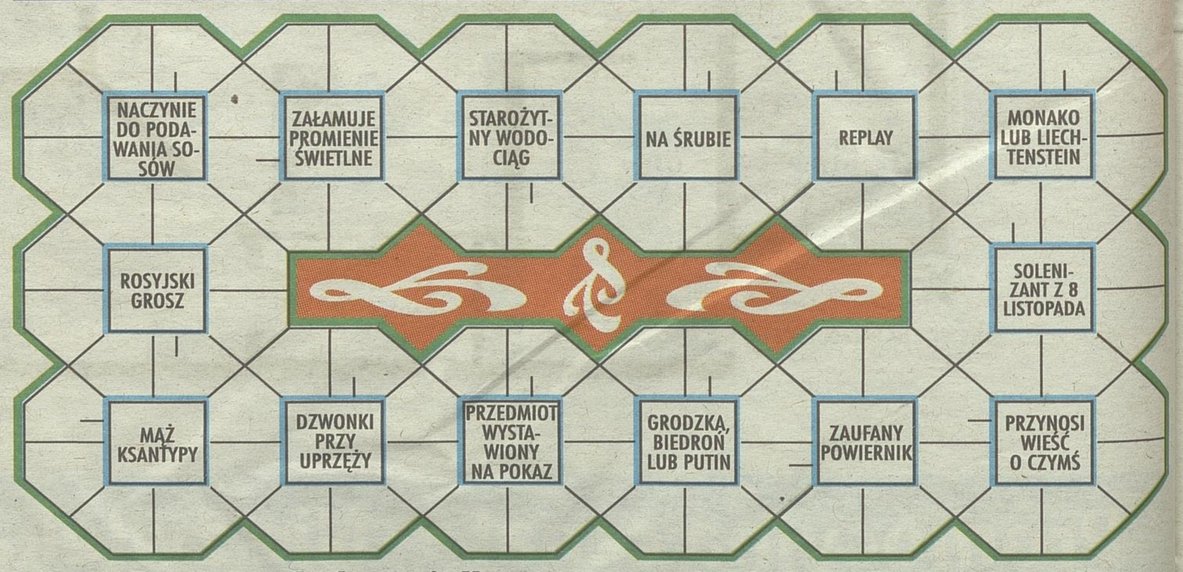

Litery w polach z gwizdką, czytane rzędami, utworzą rozwiązanie

6. Magiczny ukośnik sylabowy

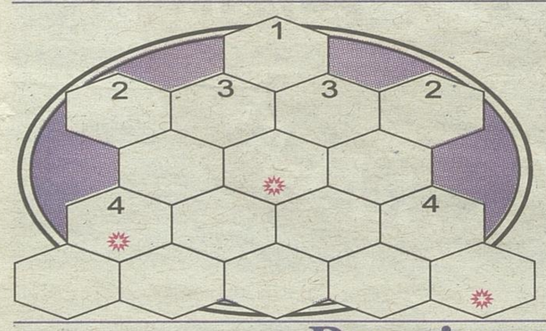

Sylaby w polach z gwiazdką, czytane rzędami, utworzą rozwiązanie.

PRAWO- i LEWOSKOŚNIE: 1) kolej dla ciuchci, 2) nauka o budowie skorupy ziemskiej oraz procesach wpływających na nią, 3) bezładna gra w piłkę nożną, 4) kobieta zajmująca to samo miejsce, co inni w hierarchii społecznej.

Rozwiązania zadań

1. „Lato, lato, lato czeka...", 2. Impresario, 3. „Gęsia skórka", 4. Katarakta, 5. Spowiednik, 6. Parówka.

Drobne

Kierownik działu ogłoszeń
Magdalena Sienkiewicz:
msienkiewicz@wspolczesna.pl

Ogłoszenia drobne również w internecie:
www.wspolczesna.pl

Biuro ogłoszeń:
85/74-89-602 lub 85/74-89-603

RUBRYKI I PODRUBRYKI W OGŁOSZENIACH DROBNYCH

BANK KWATER
FINANSE BIZNES
- kredyty, pożyczki
- usługi finansowe
- usługi prawne
- motofinanse
- biura rachunkowe
- inne

GASTRONOMIA
HANDLOWE
AGD
RTV
- elektronika, komputery
- telefony
- car audio
- antyki
- kolekcjonerstwo, sztuka
- jubilerstwo
- filmy, muzyka
- foto, książki
- sport i rekreacja
- maszyny i urządzenia
- materiały budowlane
- tekstylia i odzież
- dla dziecka
- meble
- inne

KOMUNIKATY
MATRYMONIALNE
MOTORYZACJA
- osobowe
- użytkowe
- zabytkowe
- uszkodzone
- motocykle
- ciężarowe, dostawcze
- busy, autobusy
- przyczepy, naczepy
- inne sprzedam
- inne kupię
- części, wyposażenie
- sprzedam
- części, wyposażenie kupię
- wypożyczalnie
- usługi
- inne

NAUKA
- szkoły
- kursy, szkolenia
- języki obce
- korepetycje
- inne

NIERUCHOMOŚCI
- mieszkania sprzedam
- mieszkania kupię
- mieszkania do wynajęcia
- mieszkania wynajmę
- mieszkania zamienię
- domy sprzedam
- domy do wynajęcia
- domy wynajmę
- domy zamienię
- lokale użytkowe sprzedam
- lokale użytkowe kupię
- lokale użytkowe do wynajęcia
- lokale użytkowe wynajmę
- lokale użytkowe zamienię
- działki, grunty sprzedam
- działki grunty kupię
- gospodarstwa
- garaże
- pośrednictwo
- inne

PRACA
- zatrudnię
- szukam pracy
- inne

ROLNICZE
- maszyny rolnicze
- inne

RÓŻNE
TOWARZYSKIE
TURYSTYKA
- wycieczki
- obozy i kolonie
- inne
- noclegi - apartamenty
- noclegi - hotele
- noclegi - pensjonaty
- noclegi - pokoje gościnne
- noclegi - domki letniskowe
- noclegi - pola kampingowe

USŁUGI
- AGD RTV FOTO
- budowlano-remontowe
- instalacyjne
- biurowo-projektowe
- krawiectwo
- montażowe
- ogrodnicze
- porządkowe
- przeprowadzki
- reklamowe
- stolarskie
- transportowe
- uroczystości
- zabezpieczające
- inne

ZDROWIE
- pomoc całodobowa
- chirurgia
- ginekologia
- interna
- neurologia
- stomatologia
- inne specjalizacje
- przychodnie, kliniki
- laboratoria
- zabiegi
- opieka
- sprzęt medyczny
- uroda
- inne

ZWIERZĘTA, ROŚLINY, OGRODY
ŻYCZENIA, PODZIĘKOWANIA

finanse biznes

kredyty, pożyczki

ALE szybka gotówka nawet 10 000zł! Proste zasady, bez zbędnych formalności. Provident Polska SA: 600-400-295 (taryfa wg opłat operatora).

KREDYTY Suwałki, tel. 664-064-179.

POŻYCZKA dla każdego, proste zasady, dzwoń! tel. 85/733-37-25

POŻYCZKI! Super oferta! Dzwoń! 600-700-304

handlowe

materiały budowlane

DESKA calówka, krokwie, łaty, kontrłaty, szalówka -tanio, transport. 502-629-023, 502-629-024

inne

KUPIĘ: brzoza, dąb, grab, olcha, jesion, 661-921-290.

matrymonialne

BIURO „Mariaż" 604-167-379, (85)675-13-15

motoryzacja

osobowe

SPRZEDAM Opel Vectra C 1,9cdti kombi. 2005. Stan bdb Białystok tel. 608357714

inne kupię

KAŻDĄ starą Toyotę busy japońskie 500-100-099

części, wyposażenie sprzedam

OPONY felgi- Białystok ul. Jana Pawła II 79, tanio, tel. 694-82-63-90.

części, wyposażenie kupię

KUPIĘ opony tel. 694-82-63-90,

usługi

AUTOHOLOWANIE 24h busy, maszyny rolnicze, 502-56-78-04, 509-33-71-71, 85/74-33-881.

AUTOHOLOWANIE busy, maszyny. 604359907

nieruchomości

mieszkania - sprzedam

OKAZJA! 2-pok., centrum, parter, bezpośrednio, 533-135-790, 602-211-512

mieszkania - wynajmę

POKÓJ uczniom szkoły średniej 604-561-022.

2-POK. Palmowa, os. Dziesięciny, 508-185-611.

działki, grunty - sprzedam

CHOROSZCZ, budowlana, 1300m2, 115.000 PLN. 792-232-011,

LAS 2,7ha z gruntem lub bez. 694-82-63-90,

garaże

BLASZAKI garaże- tanio i solidnie, sprzedam, tel. (85)730-18-00, 694-052-905.

BLASZAKI garaże tanio, transport montaż gratis, tel. 506-900-520, (52)348-71-48, (41)263-27-42.

BLASZAKI solidnie wzmocnione profilem, blachy do 0.7, (85)874-53-66

GARAŻE BLASZANE szybko tanio www.partnerstal.pl 798-710-329, 29/640-99-35, 23/683-41-80.

GARAŻE blaszane, bramy garażowe, kojce -dowóz, montaż gratis -cały kraj. 512-853-323; 85/733-60-26, 87/7351365, 86/225-23-11; 29/642-34-61 www.konstal-garaze.pl Raty!

GARAŻE, blaszaki sprzedam- tanio, 505-126-033.

praca

zatrudnię

Reklama 7773614W01a

FIRMA OPI Sp. z o.o.
ZATRUDNI KLASYFIKATORA BYDŁA
e-mail: rekrutacja@opi-poland.pl, tel. 720 804 935

DEKARZA -zatrudnię 609-555-046,

DO dociepleń uczciwych fachowców i brygady. 889-266-236

KIEROWCA C+E z B-stoku, tylko UE 660-464-946

KIEROWCĘ C+E, krajowy i międzynarodowy. 513-171-225

MASZ 2-3 godz. na dodatkową pracę? Branża finansowa. Wysokie zarobki. Białystok tel. 668-681-844.

POMOCNIKA przy budowie domów. 609-555-046,

PRACOWNIKA w gospodarstwie rolnym, tel. 696-022-937.

PRZY krowach, 604211735

W gospodarstwie rolnym. 511-107-324

W gospodarstwie, 782265594

ZLECĘ brygadom roboty remontowe- okolice Hajnówki oraz Białegostoku, tel. 883-267-608.

rolnicze

maszyny rolnicze

PRASĘ Z224/1. 530-061-736,

ZBIORNIK na mleko 4000l, nowa myjnia, rok gwarancji, zamiana, raty, 20.000 zł, tel. 602-505-500, 513-267-917.

ZBIORNIKI mleka 800-2000 litrów -montaż, serwis, (86)272-76-97, 502-534-434.

inne

KUPIĘ bydło, maciory, knury. Faktura, waga, dojazd. Najwyższe ceny, tel. 509-117-107.

ZA TREŚĆ REKLAM I OGŁOSZEŃ REDAKCJA NIE ODPOWIADA

KUPIĘ bydło. Faktura, waga, dojazd. Najwyższe ceny, 511-225-948, 888-802-792.

KUPIĘ bydło, konie, maciory w każdej kondycji rzeźnej. Całe Podlasie, 510-244-448.

KURY 16-tyg., 16 zł Skrybicze, 790-722-548

OGIEREK roczny gniado -dereszowaty 4500zł. 530-061-736,

ROL-MIX oferuje do sprzedaży jałowice hodowlane z dolewem HF. Dowóz zwierząt do odbiorcy, 602-731-229, 61/437-75-27.

SKUP bydła, koni, macior, knurów, szybki odbiór, konkurencyjne ceny. 513-908-926.

SKUP rzepaku i zbóż, najlepsze ceny w regionie, magazyn Sokoły, 603-695-265, 603-709-555.

2 jałówki HF, wycielenie VII, gm Krypno, 691-029-887.

różne

AUTA na złom, odbiorę. 508-127-829

usługi

agd rtv foto

NAPRAWA LCD I RTV 602-120-966, 85/6617-631

budowlano-remontowe

DACHY, więźby, krycie, 509-524-707.

DOMY drewniane, szalówka, inne. 509968090

ELEWACJE z dociepleniem, materiał- solidnie, tel. 881-449-222.

ELEWACJE, docieplenia, materiały, solidnie, tanio. 518352826,

FUNDAMENTY, siatka, klinkier. Solidnie. 600-220-366.

KLINKIER, ogrodzenia, tel. 609-885-058.

KRYCIE papą solidnie, tanio. Vat, 516-321-649

KRYCIE, malowanie, naprawa dachów, 791-500-428.

MALOWANIE dachów Alpin-Dach, tel. 664-367-003.

MALOWANIE, szpachlowanie - szybko, 732-699-187.

POLBRUK- solidnie, tel. 607-680-645.

POLBRUK- tanio, solidnie, 506-920-373

POLBRUK, odwodnienia, trawniki- tanio, solidnie. 507-569-350.

POSADZKI agregatem tel. 604-400-174

REMONTY kompleksowo, elewacje 516-035-439

STUDNIA, pompy ciepła, 604-651-727

STUDNIE wiercone -solidnie! 504-320-592

TYNKI cementowe gipsowe remonty, 696063332

WTRYSKOWE ocieplanie 608-648-110

ZDUŃSKIE, tel. 510-021-622.

instalacyjne

ANTENY- serwis montaż Tanio 515411230

SZAMBA kompleksowo 4-12m3, 664-046-312.

transportowe

BELGIA Holandia Niemcy -sobota. 606-379-966

HOLANDIA, Belgia: piątek, wtorek 518-349-303,

LONDYN -osoby, paczki pod adres, 530-048-854

inne

CZYSZCZENIE dywanów, tapicerki, żaluzji, Odbieramy odwozimy, 607-149-302, 85/7326062

Promocja

GAZETA WSPÓŁCZESNA

WWW.WSPOLCZESNA.PL

Biuro Ogłoszeń:

czynne: poniedziałek - piątek
w godz. 8.00 - 17.00

Tel: 85/74-89-602
lub 74-89-603
e-mail:
ogloszenia.bialystok@mediaregionalne.pl

Reklama 6967214W01a

KAPITAŁ LUDZKI
NARODOWA STRATEGIA SPÓJNOŚCI

UNIA EUROPEJSKA
EUROPEJSKI FUNDUSZ SPOŁECZNY

Projekt współfinansowany przez Unię Europejską z Europejskiego Funduszu Społecznego w ramach Programu Ooperacyjnego Kapitał Ludzki 2007-2013

Wsparcie stypendialne dla uzdolnionych uczniów 2013-2014

Prawie MILION złotych na stypendia!

Zapraszam uczniów podlaskich szkół gimnazjalnych i ponadgimnazjalnych do udziału w programie stypendialnym

Jacek Piorunek
Członek Zarządu Województwa Podlaskiego

Szczegółowe informacje na www.stypendia.wrotapodlasia.pl

Ogłoszenie 16514w01a

Spółdzielnia Kółek Rolniczych w Andrzejewie, ul. Srebińska 18, 07-305 Andrzejewo

ogłasza I i II przetarg nieograniczony, które odbędą się w dniu 12.07.2014 r. I przetarg: godz. 11.00. Sprzęt, który nie znajdzie nabywcy w przetargu I, będzie można nabyć w II przetargu o godz. 13.00.

Wadium będzie przyjmowane w biurze SKR, w dniu przetargu do godz. 10.30. P rzedmiotem sprzedaży są następujące maszyny i urządzenia:

- Kombajn Bizon Z056 z kabiną;
- prasa wysokiego zgniotu;
- siewnik buraczany;
- opryskiwacz szt. 3,
- sieczkarnia do kukurydzy jednorzędowa szt. 2;
- spawarka wirowa szt. 2;
- sprężarka 3-cylindrowa;
- krajzega;
- podnośnik żurawik szt.2;
- podnośnik żaba szt. 3;
- opiełacz do buraków;
- wiertarka stołowa WS15 szt. 2;
- stół wibracyjny;
- wózek do rozpoławiania ciągników;
- oraz części do maszyn rolniczych.

Zastrzega się możliwość wycofania sprzętu z przetargu bez podania przyczyny.
W/w sprzęt można oglądać w godz. od 8.00 do 14.00 na terenie SKR.

Dodatkowe informacje co do ceny i stanu technicznego można uzyskać pod numerem tel. 886-092-244.

Reklama 7610714W01a

Ogłoszenie

Podlaski Ośrodek Doradztwa Rolniczego w Szepietowie ogłasza przetarg nieograniczony na sprzedaż 4 szt. samochodów osobowych.

1. **Deawoo Lanos 1.4** nr. rejestracyjny BWMS 525 z instalacją gazową rok produkcji 2004. Przebieg 210724 km. **Cena wywoławcza – 2700 zł.**
2. **Deawoo Lanos 1.4** nr. rejestracyjny BWMS 523 z instalacją gazową rok produkcji 2004. Przebieg 216741 km. **Cena wywoławcza – 2700 zł.**
3. **Deawoo Lanos 1.4** nr. rejestracyjny BWMS 551 z instalacją gazową rok produkcji 2004. Przebieg 216992 km. **Cena wywoławcza – 2500 zł.**
4. **Fiat Albea 1.2** nr rejestracyjny BWM 04 EW z instalacją gazową rok produkcji 2005. Przebieg 110 210 km. **Cena wywoławcza 5300 zł.**

Przetarg odbędzie się w siedzibie PODR Szepietowo w dniu 08.07.2014r. o godz. 11.00

Warunkiem uczestnictwa w przetargu jest dokonanie wpłaty wadium w kwocie **400 zł** w kasie zakładowej ośrodka najpóźniej **do godz. 10.30 w dniu przetargu**.
Pojazdy można oglądać codziennie w godz. 8-14 po wcześniejszym uzgodnieniu telefonicznym nr.tel. 86 275 89 47.

Nowi nie zachwycają

Piłkarska I liga. Wigry wygrały sparing dzięki zawodnikom, którzy wywalczyli awans.

Krzysztof Jankowski
kjankowski@wspolczesna.pl

Tabun testowanych zawodników przewinął się przez składy obydwu drużyn podczas wczorajszego meczu pierwszoligowców z Siedlec i Suwałk. W pierwszej połowie lepiej prezentowała się Pogoń, ale po przerwie boisko opanowały Wigry i to one zdobyły jedynego gola tego spotkania.

Bramkę wypracował dynamiczny Karol Mackiewicz, który urwał się obrońcom Pogoni i popędził lewym skrzydłem. Siedlczanie nie zdążyli mu odebrać piłki, ani przerwać akcji faulem. Wypożyczony z Jagiellonii skrzydłowy wrzucił piłkę na linię pola karnego, a tam sprytnie opanował ją Piotr Karłowicz i silnie uderzył na bramkę rywali. Testowany w bramce Pogoni junior Polonii Warszawa Michał Chroś nie miał szans na obronę.

– Graliśmy w tym meczu szerokim składem i dwiema jedenastkami. Nic dziwnego, że nie wyglądało to jeszcze idealnie – mówił po meczu trener Wigier Zbigniew Kaczmarek.



FOT. KRZYSZTOF JANKOWSKI

W pierwszej połowie więcej z gry mieli siedlczanie (w niebieskich strojach), ale po przerwie skutecznie zaatakowały Wigry

Mecz z trybun obserwował też dyrektor sportowy Jacek Zieliński, który w przerwie nie mógł być zachwycony postawą testowanych zawodników. A w pierwszym składzie suwalczan pojawiło ich się pięciu: bramkarz Hieronim Zoch z Olimpii Elbląg, obrońca Maciej Wichtowski z Warty Poznań, dwaj skrzydłowi: Bartosz Biel z Puszczy Niepołomice i Mateusz Kwiatkowski z Ruchu Chorzów oraz wysunięty napastnik Michał Miller z MKS-u Korsze. Po przerwie w bramce zagrał też Damian Primel z Odry Opole. I właśnie bramkarze zrobili z tego grona najlepsze wrażenie.

– Trudno oceniać zawodników po 45 minutach gry – mówił Kaczmarek. – Ale byli oni z nami 3-4 dni na zajęciach i podejmiemy decyzję o ich przydatności do zespołu.

Pogoń Siedlce – Wigry Suwałki 0:1 (0:0)
Bramka: 0:1 Karłowicz 81.
Wigry – I połowa: Żoch – Bartkowski, Wichtowski, Karankiewicz, Bogusz – Atanacković, Michałowski – Biel (30 Żebrowski), Radzio (30 Tuttas), Kwiatkowski – Miller.
II połowa: Primel – Wasilewski, Wenger, Drągowski, Widejko – Lauryn, Tarnowski – Żebrowski (61 Romachów), Bujalski, Mackiewicz – Tuttas (61 Karłowicz).

Głuszuk w ćwierćfinale mistrzostw seniorów

Tenis.
Nasi zawodnicy, od 35 lat wzwyż, zdobywali w Sopocie punkty do światowego rankingu podczas Międzynarodowych Mistrzostw Polski Seniorów.

Te zawody nie mają wiele wspólnego z amatorstwem. Na MMP przyjeżdżają byli zawodnicy, trenerzy i gracze z zagranicy. Poziom jest bardzo wysoki. Tym bardziej należy docenić występ Witolda Głuszuka. W kategorii powyżej 65 lat zatrzymał się dopiero na ćwierćfinale, gdzie dość długo dzielnie walczył z rozstawionym z numerem pierwszym Kazimierzem Listkiem.

Drugim z białostoczan, który zanotował wygraną – w gronie 50-latków – jest Zdzisław Mozolewski .

– Jestem tu piąty raz, a dopiero udało mi się odnieść pierwsze zwycięstwo. To oznacza dla mnie również pierwsze punkty to rankingu ITF seniorów – mówi Mozolewski. Dodatkowym powodem do radości jest dla niego przejście pierwszej rundy debla, w którym gra z... Niemcem Michaelem Kruschą.



Witold Głuszuk dotarł w Sopocie do ćwierćfinału

Wyniki białostoczan w singlu (podani jako pierwsi)
Kat. +35 lat I runda: Tomasz Sokół – Tomasz Wojtowicz (nr 2) 0:6, 2:6,
Kat +45 – I runda: Piotr Rusiłowicz – Gregory Szelagowicz 1:6, 2:6.
Kat. +50 – I runda: Zdzisław Mozolewski – Dariusz Kotuchna 6:4, 6:2. **II runda:** Mozolewski – Paweł Holwek (nr 2) 1:6, 4:6.
Kat +55 – I runda: Waldemar Lemański – Dariusz Kotulski 1:6, 2:6.
Kat +65 – I runda: Witold Głuszuk – Michał Nowacki 6:3, 6:3. **II runda:** Głuszuk – Edward (nr 6) 7:6, 6:4. **Ćwierćfinał:** Głuszuk – Kazimierz Listek (nr 1) 4:6, 0:6.
(mitk)

Beniaminek liderem ekstraklasy Stanleya

Tenis.
Wiesław Tichoniuk jest liderem ekstraligi białostockiego ośrodka Stanley.

Beniaminek radzi sobie świetnie na kortach przy ul. Niedźwiedziej. Na razie doznał tylko jednej porażki i pewnie zmierza po dobre rozstawienie przed fazą play off.

Ekstraliga: Jarosław Waszkiewicz - Marek Makal 1/6 6/4 7/5; Wiesław Tichoniuk - Mariusz Klimaszewski 6/2 6/2; Andrzej Marczuk - Jan Aleksiejuk 7/5 6/4; Jarosław Waszkiewicz - Jerzy Talarczyk 6/0 6/0; Sebastian Grynczel - Makal 7/5 5/7 6/3; Marczuk - Adam Jarmołajew 4/6 6/1 6/2.

1. Tichoniuk	19	6-1
2. Marczuk	17	5-2
3. Sienkiewicz	12	4-0
4. Waszkiewicz	10	3-1
5. Karbowski	9	3-0
6. Maliszewski	9	2-3
7. Jarmołajew	8	2-2
8. M. Klimaszewski	8	1-5
Makal	8	1-5
10. Szpakowicz	7	2-1
11. Grynczel	5	1-2
12. Talarczyk	5	0-5
13. Botvin	2	0-2
14. Aleksiejuk	1	0-1

I liga: Cezary Tomczak - Mirosław Doktór 6/3 6/1; Stanisław Kulesza - Aleksander Wasyluk 7/5 6/3; Michał Pająk - Adam Matreńczyk 7/5 6/4; Łukasz Kazberuk - Leszek Cwalina 6/1 6/1; Tomczak - Kulesza 6/3 6/3.

Czołówka tabeli:

1. Wilanowski	27	8-3
2. Kazberuk	24	8-0
3. Wojniak	19	5-4
4. Tomczak	17	5-2
5. Pająk	15	5-0
6. Kulesza	15	3-6

II liga: Jerzy Giersberg - Artur Puchnarewicz 6/2 6/2; Giersberg - Puchnarewicz 6/2 6/3; Giersberg - Maciej Sądel 7/6 3/6 6/4; Piotr Andraka - Giersberg 6/2 6/3; Giersberg - Kazimierz Popławski 7/5 6/1; Giersberg - Andrzej Magnuszewski 3/6 7/6 6/4; Giersberg - Popławski 6/4 6/4; Przemysław Magnuszewski - Puchnarewicz 1/6 6/2 7/5; Popławski - Puchnarewicz 3/6 7/5 6/2; Andraka - P. Magnuszewski 6/2 6/1; Gabriela Kaczmarek - Sądel 6/4 5/7 6/2; Stanisław Kaczmarek - Giersberg 7/5 7/5.

Czołówka tabeli:

1. Giersberg	29	9-2
2. Andraka	18	6-0
3. P. Magnuszewski	10	2-4
4. Sądel	7	1-4

Liga powyżej 45 lat: Eugeniusz Wawiernia - Kazimierz Popławski 6/4 6/4

Czołówka tabeli:

1. M. Klimaszewski	20	6-2
2. Kulesza	16	4-4
3. Cwalina	11	3-2

Liga młodzieżowa: Grzegorz Muczyński - Jan Topczewski 7/5 3/6 9-6; Topczewski - Mia Lopez 6/4 6/2.
(mitk)

Pieniądze w Bielsku będą bez względu na ligę

Piłka nożna.
Sto pięćdziesiąt tysięcy złotych to kwota, jaką z budżetu miasta chce pozyskać Tur.

Te pieniądze zapewniłyby spokojny byt piłkarzy w III lidze. – Nasze koszty weryfikują rozgrywki – tłumaczył tę kwotę burmistrzowi i radnym Krzysztof Grodzki, prezes Tura Bielsk Podlaski.

Pierwsi w kolejce po miejsce

Jednak w ostatnich dniach szanse Tura na grę w piłkarskiej III lidze topniały w oczach. Mistrz zakończonych rozgrywek Sokół Ostróda przegrał baraże o awans do II ligi. Owszem pojawiło się miejsce po wycofaniu LZS-u Narewka, ale z racji najwyższej pozycji w tabeli zajął je ŁKS Łomża. Tur został pierwszy w kolejce. Nadzieja była spora, bo Barkas Tolkmicko również miał się wycofać. Klub z Warmii i Mazur dokonał jednak fuzji z Drwęcą Nowe Miasto Lubawskie i to ona wzięła jego miejsce.

Turowi pozostało więc chyba tylko liczyć na unieważnienie owego mariażu.

– Według naszej wiedzy, fuzja dwóch klubów powinna oznaczać ich połączenie – mówią w Bielsku. – W jej wyniku do rozgrywek powinna zostać zgłoszona już tylko jedna, wspólna drużyna, a układ Barkasu z Drwęcą zakłada, że obie wystartują jesienią w ligach, tylko Tolkmicko zacznie grę z niższego szczebla.



FOT. KRZYSZTOF JANKOWSKI

Prezes Krzysztof Grodzki (trzeci z prawej) w dyskusji z samorządowcami

Bielszczanie liczą więc nadal na miejsce w III lidze i proszą o wsparcie finansowe władze miasta. Przed tygodniem radni niemal jednogłośnie przyjęli wniosek, w którym zwracali się do burmistrza, by ten rozważył przeznaczenie dodatkowych pieniędzy z budżetu miasta na sport.

– Potrzebujemy pomocy samorządu, by móc zadeklarować w PZPN, że nie zrezygnujemy z możliwości startu w III lidze, jeśli taka się pojawi – tłumaczył prezes Grodzki.

Radni podeszli do prośby ze zrozumieniem. Co się jednak stanie z Turem, jeśli nie uda mu się utrzymać statusu trzecioligowca? Czy będzie miał pieniądze na grę w czwartej lidze?

– Wniosek radnych nie dotyczył konkretnego podmiotu ani sumy, lecz ogólnie rozpatrzenia przez burmistrza dofinansowania sportu – podkreśla skarbnik Bielska Podlaskiego Janusz Panasiuk.

– Podsumuję pierwsze półrocze finansów miasta i zobaczę, na jaką pomoc nas stać – deklaruje burmistrz Jarosław Borowski. – Może będzie to mniejsza suma, 50 czy 100 tys. zł, ale znajdziemy ją.

Sport nie przyciąga sponsorów

Jeśli w budżecie znajdą się pieniądze na sport, to urząd ogłosi konkurs, do którego będą mogły przystąpić różne kluby. Wśród nich sekcje piłkarska i koszykarska Tura. Niestety, klub od lat nie może doczekać się poważnego wsparcia od sponsorów prywatnych. Bielsk się rozwija, miejscowe firmy rosną w siłę, ale nie przekłada się to na kondycję finansową sportu.

– W środowisku piłkarskim ludzie się dziwią, że mamy największe firmy w regionie, a nasz klub musi klepać biedę – mówił prezes Grodzki.

Wraz z członkami zarządu wielokrotnie zwracał się z ofertą współpracy do lokalnych firm. W Europie pomoc miejscowym sportowcom jest nie tylko formą reklamy, ale też symbolem lokalnego patriotyzmu.

Prawdopodobny skład III ligi: Olimpia Elbląg, Olimpia Zambrów, Concordia Elbląg, Sokół Ostróda, MKS Korsze, Płomień Ełk, Start Działdowo, Jagiellonia II Białystok, Huragan Morąg, Dąb Dąbrowa Białostocka, Znicz Biała Piska, Warmia Grajewo, ŁKS 1926 Łomża, Drwęca Nowe Miasto Lubawskie, KS Wasilków, Puszcza Hajnówka, Rominta Gołdap, Olimpia Olsztynek.
(jan)

Damian Kądzior w roli snajpera

Ekstraklasa piłkarska. Damian Kądzior golem w 89. minucie uratował Jagiellonii remis w sparingu z drugoligowym Rakowem Częstochowa. 22-latek wcześniej zaliczył też asystę przy bramce Mateusza Piątkowskiego na 1:2.

Miłosz Karbowski
mkarbowski@wspolczesna.pl

Białostoczanie ciężko trenują w Gutowie Małym i w towarzyskich meczach nie błyszczą. Po obiecującym zwycięstwie nad Omonią Nikozja, ulegli GKS-owi Bełchatów, a teraz męczyli się z drugoligowcem. Co jasne, wyniki zaczną się na serio liczyć od 19. lipca, gdy w pierwszej kolejce T-Mobile Ekstraklasy żółto-czerwoni podejmą Lechię Gdańsk.

Wczoraj Jaga długo zbierała się by zagrozić bramce Rakowa i ... od razu została skarcona. Dani Quintana zagrał wzdłuż bramki, a zamykający akcję Patryk Tuszyński strzelił w słupek. Raków przejął piłkę i ruszył z kontrą. Robert Brzęczek – syn Jerzego, który jest trenerem częstochowian – zakończył ją celnym uderzeniem.

Trzy minuty później było 2:0. Povilas Leimonas, przy interwencji we własnym polu karnym, zdaniem sędziego zagrał ręką. „Jedenastkę" wykorzystał Łukasz Buczkowski.

Wymiana składów dokonana przez obu trenerów w przerwie, wyszła Jadze na dobre. Już w 48. minucie zdobyła kontaktowego gola. Dośrodkowywał z lewego skrzydła Kądzior, a Piątkowski uderzył do siatki.

Obie drużyny stwarzały sobie kolejne bramkowe okazje. Na posterunku byli jednak obaj golkiperzy: stojący wczoraj między słupkami w Jadze Bartłomiej Drągowski i Przemysław Wróbel w Rakowie. Sami strzelający również nie grzeszyli precyzją.

Na szczęście Jaga ma Kądziora, który wyrasta na poważnego kandydata do pierwszej jedenastki. Najpierw był zatrzymywany nieprzepisowo w polu karnym, czego nie zauważył arbiter. W końcu wyrównał na 2:2. Damian sfinalizował składną akcję Jagi prawy skrzydłem. Filip Modelski podał do Mateusza Września, testowany piłkarz odegrał piętą do Piątkowskiego, a ten zrewanżował się asystą Kądziorowi.



FOT. WOJCIECH WOJTKIELEWICZ

Damian Kądzior podczas zgrupowania w Gutowie Małym strzelał bramkę w każdym z trzech sparingów białostockiej Jagiellonii

Raków Częstochowa – Jagiellonia Białystok 2:2 (2:0) Bramki: 1:0 Brzęczek 27, 2:0 Buczkowski 30-karny, 2:1 Piątkowski 48, 2:2 Kądzior 89.
Jagiellonia – I połowa: Drągowski – Waszkiewicz, M. Baran, Madera, Jasiński – Grzyb, Leimonas – Pawłowski, Quintana, Gajos – Tuszyński. **II połowa:** Drągowski – Modelski, Dudała (83 Maliszewski), Wasiluk, Straus – Tymiński, Pawlik (68 Malinowski) – Dzalamidze (68 Świderski), Kądzior, Wrzesień – Piątkowski.

Sparingi Jagiellonii
21.06 Hetman Tykocin 3:0 (1:0)
25.06 Omonia Nikozja 3:0 (0:0)
28.06 GKS Bełchatów 1:3 (1:1)
02.07 Raków Częstochowa 2:2 (0:2)
05.07 Widzew Łódź oraz MKS Kluczbork
09.07 Wigry Suwałki
12.07 Pasja Kleosin oraz Górnik Łęczna

Z EKSTRAKLASY

MOŻDŻEŃ CHCE ZA GRANICĘ. 23-letni Mateusz Możdżeń, wychowanek Ursusa Warszawa, po sześciu sezonach w Lechu Poznań rozstał się z tym klubem. W 109 spotkaniach strzelił dziewięć bramek. Występował w pomocy i na prawej stronie obrony. Możdżeń był związany z Lechem umową do 30 czerwca 2014 roku. Nie przyjął ofert w sprawie przydłużenia kontraktu, choć negocjacje w tej sprawie trwały przez wiele miesięcy. Na razie nie wiadomo, w którym klubie zagra w kolejnym sezonie. Priorytetem jest dla niego zagranica. Po Dylonie Classenie, piłkarzu z RPA, Możdżeń jest drugim zawodnikiem, który rozstał się podczas letniej przerwy z Lechem.

BRAZYLIJCZYK W BYDGOSZCZY. Wagner de Andrade Borges został nowym zawodnikiem Zawiszy Bydgoszcz. 27-letni brazylijski pomocnik podpisał dwuletni kontrakt. Wagner ostatni sezon spędził w portugalskim zespole Moreirense i awansował z nim do tamtejszej ekstraklasy (Liga ZON Sagres). Rozegrał 36 spotkań i strzelił pięć bramek. Był jednym z czołowych zawodników tego zespołu. Mimo, że miał oferty z trzech klubów portugalskiej ekstraklasy, zdecydował się przyjąć warunki bydgoskiego Zawiszy. Brazylijczyk może grać na obu stronach pomocy, charakteryzuje go świetna technika oraz dynamika. W zgrupowaniu zespołu Jorge Paixao w miejscowości Bucz, bierze udział inny nowy nabytek, Portugalczyk Joshua Silva. Z zespołem trenuje także były bramkarz Jagiellonii Grzegorz Sandomierski.

ZWYCIĘSTWO I REMIS LEGII. Mistrzowie Polski przebywający do środy na obozie w Gniewinie we wtorek pokonali Pogoń Szczecin 4:1 (3:0). Bramki zdobyli: Orlando Sa, Helio Pinto, Michał Kucharczyk i Arkadiusz Piech. Autorem honorowego trafienia dla „Portowców" był Łukasz Zwoliński. Wczoraj, w niemal rezerwowym składzie *legioniści* zremisowali natomiast z Arką Gdynia 0:0, po czym wrócili do domu. Warszawianie przygotowują się do meczów 2. rundy kwalifikacji Ligi Mistrzów z irlandzkim Saint Patrick's Athletic (16 i 23 lipca).
(PAP, miłk)

Belgowie igrają ze zdrowiem swojego selekcjonera i kibiców

Mundial – 1/8 finału.
Powiedziałem zawodnikom, że igrali z moim zdrowiem i nie chciałbym, aby to się powtórzyło – powiedział Marc Wilmots, który wprowadził Belgię do najlepszej ósemki brazylijskiego mundialu.

We wtorkowym emocjonującym spotkaniu z Amerykanami w Salvadorze jego podopieczni oddali aż 38 strzałów, z których 27 było celnych. Znakomicie spisywał się jednak bramkarz reprezentacji USA Tom Howard.

– To był świetny mecz do oglądania dla kibiców, ale nie dla mojego serca – dodał Wilmots, który jako zawodnik uczestniczył cztery razy w MŚ.

Juz nie będą faworytami

Jak pisze dziennik „Le Soir", kapitan „Czerwonych Diabłów" Vincent Kompany, długo niepewny, wytrzymał zmasowany atak Amerykanów i jak każdy gracz chce więcej.

– Sekretnym celem jest zawsze dojść do finału! – powiedział Kompany. – Czy to realistyczne? Nie wiemy, ale jesteśmy w ćwierćfinałach, nie mamy nic do stracenia. Nie jesteśmy już faworytami i może taka rola nam pasuje. To mecz, który cały kraj będzie chciał zobaczyć. Ćwierćfinał z Argentyną, marzyliśmy o tym i proszę. Będziemy świętować przez 24 godziny potem wracamy do pracy, by mieć jak najlepszą formę na ten mecz – dodał Kompany.

MÓWIĄ PIŁKARZE

TIM HOWARD (BRAMKARZ USA): Nie zagraliśmy dobrze. Belgii należą się słowa uznania. Niemal przez cały mecz wywierali na nas olbrzymią presję. Owszem, spisałem się bardzo dobrze, ale piłka to sport zespołowy. Mamy jednak młodą i obiecującą drużynę.
DANIEL VAN BUYTEN (OBROŃCA BELGII): Do końca meczu wynik pozostawał sprawą otwartą, ale nie ma wątpliwości, że zasłużyliśmy na zwycięstwo. Musimy przede wszystkim pracować nad skutecznością.

Apetyt na futbol

USA zakończyły udział w mundialu, ale jak oceniają komentatorzy, drużyna Jurgena Klinsmanna wypadła świetnie. Przyciągnęła rekordową liczbę widzów i rozbudziła nadzieje, że piłka nożna nareszcie trafiła do serc Amerykanów.

„W kolejnym imponującym meczu hipnotyzującego mundialu, Amerykanie wpędzili Belgów niemal na krawędź ich wspaniałych możliwości. Końcówka była brutalna, ale taki już jest sport. Po fascynującym występie, mistrzostwa świata kończą się tutaj" – napisał dziennik „New York Times".



FOT. PAP/EPA/GUILLAUME HORCAJUELO

Tima Howarda (tyłem) w końcu pokonał Kevin de Bruyne (w tle)

– Myślę, że po tym meczu Amerykanie mogą być dumni ze swojej reprezentacji. Nasza drużyna jest jeszcze w budowie i przed nami mnóstwo pracy – stwierdził natomiast Klinsmann.

Belgia – USA 2:1 (0:0, 0:0) po dogrywce.
Bramki: 1:0 Kevin De Bruyne 93, 2:0 Romelu Lukaku 105, 2:1 Julian Green 107.
Belgia: Courtois – Alderweireld, Kompany, Van Buyten, Vertonghen – Witsel, Fellaini, Mertens (60 Mirallas), Hazard (111 Chadli), De Bruyne – Origi (91 Lukaku).
USA: Howard – Johnson (32 Yedlin), Gonzalez, Besler, Cameron, Beasley – Zusi (72 Wondolowski), Bedoya (105+2 Green), Bradley, Jones – Dempsey.
Żółte kartki: Kompany (Belgia), Cameron (USA). **Sędziował:** Djamel Haimoudi (Algieria). **Widzów:** 51227. **(miłk, PAP)**

LOTTO

LOSOWANIA Z 1 LIPCA

MULTI MULTI, GODZ. 14
4-7-8-13-22-26-34-36-37-39-47-49-50-54-56-57-58-75-76-79
Plus: 58
MULTI MULTI. GODZ. 21.40
8-10-14-17-20-28-30-37-44-47-50-53-58-65-66-67-72-73-75-76
Plus: 50

LOTTO: 1-15-22-31-45-49
LOTTO PLUS: 4-18-27-28-39-45
MINI LOTTO: 1-17-22-25-38

KASKADA
1-6-7-8-9-11-12-13-18-19-20-21

SPORT

Marcin Gortat, jedyny polski koszykarz grający w lidze NBA, podpisał nowy pięcioletni kontrakt z drużyną Washington Wizards na kwotę 60 milionów dolarów



MUNDIAL 2014

KLASYFIKACJA STRZELCÓW

● 5 goli – James Rodriguez (Kolumbia);
4 – Neymar (Brazylia), Lionel Messi (Argentyna), Thomas Mueller (Niemcy, na zdjęciu);
3 – Karim Benzema (Francja), Arjen Robben (Holandia), Xherdan Shaqiri (Szwajcaria), Enner Valencia (Ekwador), Robin van Persie (Holandia).



FOT. PAP/EPA/ABEDIN TAHERKENAREH

SKUTECZNI REZERWOWI

● W żadnym z poprzednich turniejów finałowych mistrzostw świata piłkarze rezerwowi nie zdobyli tak dużo bramek jak w Brazylii. W fazie grupowej i 1/8 finału tegorocznego mundialu wpisali się na listę strzelców aż 28-krotnie. Zmiennicy uzyskali 18,18 proc. wszystkich goli w turnieju. Wcześniej najwięcej bramek - 23 - rezerwowi zdobyli na mundialu w Niemczech w 2006 roku.
Dwie bramki jako wchodzący z ławki strzelił dotychczas jedynie Holender Memphis Depay, a z kolei zawodnicy rezerwowi zdobyli aż cztery gole dla Belgii. 16 z 28 trafień trafień „jokerów" było ostatnimi w meczu.
Możliwość dokonywania zmian podczas meczów mistrzostw świata pojawiła się dopiero w 1970 roku, przy okazji turnieju w Meksyku.

RIBERY NIE DOJEDZIE

● Franck Ribery nie skorzysta z zaproszenia francuskiej federacji na ćwierćfinał z Niemcami. Piłkarz Bayernu Monachium nie uczestniczy w turnieju z powodu kontuzji. Ribery tłumaczył, że nie chce przerywać urlopu, który spędza z rodziną.
(PAP, miłk)

Przed ćwierćfinałami Stary Kontynent powstał z kolan

Mundial – ćwierćfinały. Po raz pierwszy od 1986 roku, kiedy wprowadzono fazę 1/8 finału, do ćwierćfinałów awansowali w komplecie zwycięzcy grup. Obudziła się też przegrywająca wcześniej Europa. W turnieju ma nadal czterech przedstawicieli.

Miłosz Karbowski,
mkarbowski@wspolczesna.pl

Cztery lata temu w RPA w czołowej ósemce znalazło się siedem drużyn, które były najlepsze w grupach. „Wyłamał się" zespół USA, bo w 1/8 finału uległ Ghanie. Tym razem pierwsza runda pucharowa w stu procentach potwierdziła formę z fazy grupowej. Można więc stwierdzić, że każdy z ośmiu zespołów na miejsce w tym zaszczytnym gronie zasłużył grą od początku turnieju.

Robben: To nasza misja

Na największą nadzieję Starego Kontynentu wyrasta Holandia. Odniosła komplet czterech zwycięstw. Rozgromiła mistrzów świata Hiszpanów, wypunktowała Chile, które później o mały włos nie wyrzuciło z turnieju Brazylii. „Pomarańczowi" potrafili się też podnieść w meczu z Meksykiem zadając mu w końcówce nokautujące ciosy.



FOT. PAP/EPA/KOEN VAN WEEL

Holendrzy Jonathan de Guzman (z lewej) i Ron Vlaar podczas wizyty w faweli w Rio malowali ściany na pomarańczowo. Czy to barwy mistrza?

„Patrzenie dalej naprzód nie służy żadnemu celowi. Nasza rzeczywistość to Niemcy"

Didier Deschamps
trener reprezentacji Francji

– Jesteśmy tu wszyscy by spełnić naszą misję. Gdy przyjeżdżasz po Puchar Świata to nie czas, aby cieszyć się pogodą i korzystać z plaży w Rio. Nie sądzę, by oczekiwania wobec nas przed turniejem były wysokie, dlatego możemy być dumni już teraz z tego, jak daleko zaszliśmy – mówi lider reprezentacji Holandii, Arjen Robben.

„Pomarańczowi" mają teoretycznie najsłabszego przeciwnika w ćwierćfinale – Kostarykę.

– W grupie grała imponująco. Aby ją pokonać musimy się bardzo dobrze przygotować – przestrzega gwiazda Bayernu Monachium.

W jedynych europejskich „derbach" dojdzie do klasyka, który jest szlagierem tej fazy turnieju. Niemcy spotkają się Francją. Oba zespoły mają za sobą trudne przeprawy z rywalami z Afryki, odpowiednio: Algieria i Nigerią.

ŁZY KOMENTATORA

● **PŁACZ ARGENTYNO.** Dziennikarz argentyńskiej stacji DirecTv... rozpłakał się na wizji po golu Angela di Marii w meczu ze Szwajcarią (1:0). Zwycięska bramka dla „Albicelestes" padła w 118. minucie. „GOOOOOL! Di Maria!!! Argentina! Argentina!" - komentujący w DirecTv Pablo Giralt najpierw krzyczał z radości, a następnie się... popłakał. Do końca transmisji zastępował go inny dziennikarz.

– Jestem realistą, mój kierunek, podobnie jak moich graczy, to piątek. Patrzenie dalej naprzód nie służy żadnemu celowi. Nasza rzeczywistość to Niemcy – mówi trener „Trójkolorowych" Didier Deschamps.

„Słupek Boga"

Ameryka Południowa to oczywiście Brazylia i Argentyna, ale także rewelacyjna Kolumbia. W piątek może wysadzić z turnieju gospodarzy. Brazylijczycy cudem uniknęli katastrofy w boju z Chile i mają czego się obawiać. Całe szczęście, że już oficjalnie lekarz „Canarinhos", Jose Luiz Runco, potwierdził, że przeciw Kolumbijczykom zagra Neymar.

Argentyna człapie przez turniej, ale w meczu z Belgią to ona będzie minimalnym faworytem. Na razie kraj nie może ochłonąć po osiągniętym w dramatycznych okolicznościach zwycięstwie nad Szwajcarią.

Argentyńskie media podkreślają, że 28 lat po „ręce Boga" Diego Maradony w meczu z Anglią reprezentację tego kraju w mistrzostwach świata uratował „słupek Boga" po strzale głową jednego z Helwetów, Blerima Dzemailego oddanym już w doliczonym czasie dogrywki Do bramki miał cztery metry.

WYNIKI I TABELE

ĆWIERĆFINAŁY

Francja – Niemcy (piątek, godz. 18, Rio de Janeiro)
Brazylia – Kolumbia (piątek, godz. 22, Fortaleza)
Argentyna – Belgia (sobota, godz. 18, Brasilia)
Holandia – Kostaryka (sobota, godz. 22, Salvador)

1/8 FINAŁU

Brazylia – Chile 1:1 (1:1, 1:1) po dogrywce, karne 3:2
Kolumbia – Urugwaj 2:0 (1:0)
Holandia – Meksyk 2:1 (0:0)
Kostaryka – Grecja 1:1 (1:1, 0:0) po dogrywce, karne 5:3
Francja – Nigeria 2:0 (0:0)
Niemcy – Algieria 2:1 (0:0, 0:0) po dogrywce
Argentyna – Szwajcaria 1:0 (0:0, 0:0) po dogrywce
Belgia – USA 2:1 (0:0, 0:0) po dogrywce

GRUPA A

1. Brazylia	3	7	7:2
2. Meksyk	3	7	4:1
3. Chorwacja	3	3	6:6
4. Kamerun	3	0	1:9

AWANS: BRAZYLIA, MEKSYK

GRUPA B

1. Holandia	3	9	10:3
2. Chile	3	6	5:3
3. Hiszpania	3	3	4:7
4. Australia	3	0	3:9

AWANS: HOLANDIA, CHILE

GRUPA C

1. Kolumbia	3	9	9:2
2. Grecja	3	4	2:4
3. WKS	3	3	4:4
4. Japonia	3	1	2:6

AWANS: KOLUMBIA, GRECJA

GRUPA D

1. Kostaryka	3	7	4:1
2. Urugwaj	3	6	4:4
3. Włochy	3	3	2:3
4. Anglia	3	1	2:4

AWANS: KOSTARYKA, URUGWAJ

GRUPA E

1. Francja	3	7	8:2
2. Szwajcaria	3	6	7:6
3. Ekwador	3	4	3:3
4. Honduras	3	0	1:8

AWANS: FRANCJA, SZWAJCARIA

GRUPA F

1. Argentyna	3	9	6:3
2. Nigeria	3	4	3:3
3. BiH	3	3	4:4
4. Iran	3	1	1:4

AWANS: ARGENTYNA, NIGERIA

GRUPA G

1. Niemcy	3	7	7:2
2. USA	3	4	4:4
3. Portugalia	3	4	4:7
4. Ghana	3	1	4:6

AWANS: NIEMCY, USA

GRUPA H

1. Belgia	3	9	4:1
2. Algieria	3	4	6:5
3. Rosja	3	2	2:3
4. Korea Płd.	3	1	3:6

AWANS: BELGIA, ALGIERIA

Bezpłatne ogłoszenia: 85 748 74 48 pn.-pt. 8^{00}-16^{00} kramik@wspolczesna.pl

kramik ogłoszeniowy

GAZETA WSPÓŁCZESNA

dziś 5742 ogłoszenia

Czwartek 3.07.2014

s.1 AUTOMOTO
części, inne, motory, kupię, sprzedam, zamienię

s.5 DLA DOMU
meble, sprzęt, AGD, inne

s.6 DLA DZIECI
opieka, zabawki, akcesoria, odzież

s.6 HOBBY
muzyka, zwierzęta, sprzęt sportowy, foto, antyki

s.6 HANDEL
kupię, sprzedam,

s.7 KOMPUTERY
kupię, sprzedam,

s.7 MASZYNY
kupię, sprzedam,

s.9 NAUKA
podręczniki, korepetycje

s.12 PRACA
szukam pracuy, zatrudnię

s.12 ROLNICTWO
kupie, sprzedam, maszyny i urządzenia, produkty rolne

s.24 RTV
kupię, sprzedam,

s.24 USŁUGI
budowa/remont, dachy, inne, transport, tynkarskie

s.24 ZDROWIE
leki, aparatura, inne

automoto

części

kupię

- ALUFELGI 15" do Skody Octavii II, gm.Szepietowo. 501-756-192.
- FELGI stalowe 15", do VW Passata B5. 501-223-611.
- KATALIZATORY, akumulatory, stal, metale kolorowe, własny odbiór, wysokie ceny. 507-730-067.
- OPONY zimowe z felgami, do Fiata, 145/70/R13, 50 zł/szt. 605-624-045.
- SILNIK do Fiata Seicento 1.1B. 508-328-255.
- SILNIK, 1.9TDI B3, w rozsądnej cenie, Suwałki. (87)562-16-59.
- SIŁOWNIK do Kamaza, długi, do wywrotu. (85)737-37-62 po 20.
- WCIĄGARKĘ od stara wojskowego. 601-178-488.

sprzedam

- AKUMULATOR, 12V, 100Ah, 720A, 180 zł, Białystok. 665-944-976.
- AKUMULATOR, 12V, 45Ah, 360A, 60 zł, Białystok. 665-944-976.
- AKUMULATOR, 12V, 60Ah, 540A, 120 zł, Białystok. 665-944-976.
- ALTERNATOR do Fiata 1100, 60 zł, Augustów. 795-288-335.
- ALUFELGI +opony letnie 16", 5x108, do Renault Laguna II +opony, 4szt, 900 zł/kpl, Wys.Maz. 508-977-687.
- ALUFELGI +opony letnie do Mercedesa, 800 zł, B-stok. 698-666-348.
- ALUFELGI +opony letnie, 15", do Mercedesa A-Classe, 750 zł/kpl, B-stok. 795-357-211.
- ALUFELGI 15" BMW Morosport ET45, 5x120, 4 szt, 500 zł. 601-264-168.
- ALUFELGI 15", BMW Motosport ET 45, 5X120, 4 szt, 500 zł. 601-264-168.
- ALUFELGI 15"+ opony letnie do VW Sharana, 400 zł/kpl, Olecko. 696-252-734.
- ALUFELGI 16" + opony letnie Michelin do Skody, 5x112, oryginał, 4szt, 1.850 zł, gm.Szepietowo. 501-756-192.
- ALUFELGI 17" +opony letnie Uniroyal, 2x255/40 ZR 17, 2x235/45 ZR 17, stan bdb, 1.600 zł, Sokółka. 506-458-798.
- ALUFELGI 17" do Opla, 4szt, 550 zł/kpl. ok.Moniek. 663-790-461.
- ALUFELGI 4x108/57 +opony letnie Michelin, 185x65x15, 4szt, 400 zł/kpl, B-stok. 793-792-982.
- ALUFELGI do Fiata Panda, 4szt, stan bdb, 125 zł, Białystok. (85)741-32-40.
- ALUFELGI R15, 4szt, 4x100, 180 zł/szt, Białystok. 604-359-907.
- ALUFELGI z oponami, 185x60 R14, 4 szpilki, 4szt, 500 zł/kpl, Wasilków. 516-591-887.
- ALUFELGI z oponami, 195x50x15, Mazda 232, Golf III, stan bdb, 700zł/kpl, Suwałki. 507-769-923.
- ALUFELGI, 15", do seata toledo, leona, 500zł ok.Rutek. 511-089-776.
- ALUFELGI, opony letnie, 16" do BMW, 4szt, 480 zł/kpl, B-stok. 511-307-727.
- ALUGELGI +opony letnie, 195x50 R15, golfa III, 4 szt, 700 zł.kpl, ok.Moniek. 515-907-859.
- AMORTYZATOR tylny do VW Passata 1.8B (1994) 2szt, nieużywane, 150 zł/oba, Zambrów. 600-254-376.
- AUDI 100 C4, 2.8B +G (1993) mechaniczne, blacharskie, 50-1.000 zł, gm.Dąbrowa Biał. 725-009-038.
- AUDI 80 B4, 1.9TDi, klapa tylna, przednia, drzwi, blacharskie, mechaniczne, 150 zł, ok.Suwałk. 501-659-346.
- AUDI 80 quatro, 2.0B (1991) silnik, skrzynia biegów, 450-600 zł/szt, Sejny. 791-108-337.
- AUDI A4 2.5TDI kombi (1998) 10- 1.000 zł, Białystok. 662-686-057.
- AUDI A6 C5, 2,8B: blacharskie, mechaniczne, 10-1.300 zł/szt, Augustów. 691-961-153.
- AUDI B4 (1994): silnik, inne mechaniczne, elektrzcyne, 1-1.000 zł, gm.Dobrzyniewo, 661-087-766.
- AUDI B4, roleta bagażnika, grill, nadkole, zbiorniki wyrównawcze, przełącznik świateł, 50-150 zł/szt, B-stok. 793-792-982.
- AUDI stare, modele, z grupy Auto-union lub cały pojazd. 501-977-381.
- BAGAŻNIK dachowy Amos, stalowy, z poprzeczkami aluminiowymi, stan bdb, 85 zł. 607-265-667.
- BELKA pod zderzak OPEL ASTRA II G, srebrna, 70 zł. 607-265-667.
- BĘBNY hamulcowe do Suzuki Swift, nowe, 120 zł/kpl, B-stok. 792-646-833.
- BĘBNY hamulcowe Suzuki X90, 2szt, 200 zł/oba, Białystok. 510-209-349.
- BLOKADA do auta, kompletna, +3 klucze, 30 zł. (87)566-73-31, 608-410-504.
- BLOKADA na kierownicę, zabezpieczenie kierownicy, nowa, 20 zł. 607-265-667
- BMW 525, 2.5TDS (1993) silnik, skrzynia biegów, 300-1.300zł/szt, Sejny. 514-906-454.
- BMW E36, 1.8TD, chłodnica, 200zł, gm.Tykocin. 501-616-264.
- BMW E39, 2,0B (1997) sedan: blacharskie, mechaniczne, 1-1.000 zł, Augustów. 691-961-153.
- BMW, E53 X5 (2004) lewa, tylna lampa, tylne klapy, Białystok. 733-632-855.
- CINQUECENTO (1996) blacharskie, mechaniczne, 10-100 zł/szt, gm.Wysokie Mazowieckie. 727-244-511.
- CITROEN Berlingo, 1.9D (2000): blacharskie, mechaniczne, 5-500 zł, gm.Wyszki. 532-311-866.
- CITROEN Xantia, 2.0B (1996) blacharskie, mechaniczne, 50-400 zł, gm.Drohiczyn. 534-756-444.
- DEKIELKI, 4szt, kołpaki, 2szt, do seata, vw, 8-20 zł/szt, Suwałki. (87)567-60-58.
- DOCISK sprzęgła, amortyzator do Passata B5, Audi A4, 1.9 TDI, 60 zł/wszystko, Augustów. 604-695-780.
- DRZWI tylne, do VW LT (2005) białe, 500 zł, Bielsk Podlaski. 506-573-951.
- FELGI +opony, licznik, wał do mercedesa 123D, drzwi lew.przednie do volvo s-40, 20-100zł, Suwałki. 504-303-230.
- FELGI aluminiowe, 14", do Mercedesa, kpl. śrub, stan bdb, 280 zł/kpl. 601-480-932.
- FELGI stalowe 15", 4szt, do mitsubishi lancera, 260zł/kpl, B-stok. 785-642-439.
- FELGI stalowe 15", opel zafira, meriva, 2szt, 100 zł/szt, ok.Augustowa. 605-505-515.
- FELGI stalowe do Daewoo Matiza, Citroena AX, 2kpl, 50 zł/szt, Poświętne. (85)650-15-59.
- FELGI stalowe i aluminiowe, opony, nowe i używane, oryginalne kołpaki, 50zł. 696-216-495..
- FELGI stalowe, 13", 4szt, 120 zł/kpl, ok.Suwałk. 798-469-340.
- FELGI stalowe, 13", fiat seicento, panda, uno, stan bdb, 4szt, 50zł/szt, gm.Szulborze Wielkie. 606-595-237.
- FELGI STALOWE, opony zimowe, 13-18", 48 szt, 20-100 zł/szt, ok.B-stoku. (85)663-17-25, 698-195-597.
- FELGI, 195x65x15, 4szt, 400 zł/kpl, Lelis. 694-123-609.
- FIAT Siena 1.6B (1996) blacharskie, mechaniczne, 20-100 zł, Bielsk Podl. 501-680-602.
- FIAT stilo, blacharskie, mechaniczne, 50- 500 zł, Wasilków. 507-807-912.
- FILTR stożkowy, samochodowy, nowy, 40 zł. 607-265-667.
- FORD Fiesta Escort, Puma, skrzynia biegów, 250zł, Wys-Maz. 501-514-999, 781-513-114.
- FORD Galaxy 1.9TDI (1999) mechaniczne, blacharskie, 20-500zł, ok.Łap. 535-847-088.
- FORD Mondeo 1.8D (1996) mechaniczne, blacharskie, 20-100 zł/szt, Wasilków. (85)718-63-73.
- FORD Mondeo, 2.0TDCI (2005) 130KM, mechaniczne, blacharskie, 5-2.000 zł, Bielsk Podl. 506-573-951.
- FORD Scorpio 2.9B automat (1996): silnik, maglownica, części karoserii, 50-500 zł, B-stok. 600-795-744.
- FORD scorpio mk2, 2.9B (1996) automat, sedan: meczaniczne i blacharskie, 1-100 zł. 666-277-696.
- FORD transit (1996-7) blacharskie, mechaniczne, 200- 1.000zł, Białystok. 600-795-744.
- FORD Transit, 2.5D (1994) głowica, stan db, 290 zł, Bielsk Podl. 606-233-786.
- FORD Transit, 2.5D (1994) silnik, stan db, 1.300zł, Bielsk Podl. 606-233-786.
- FUSION 1.4TDCI (2004) 73.000km, klimatyzacja, ABS, salonowy, 15.200 zł, Ełk. 515-305-567.
- HONDA Jazz:opony letnie, zimowe, alufelgi, stan bdb, 100 zł. Białystok. 509-762-269.
- IVECO 3512, pompa wody,piasty przednie i tylne, wkład tylnego mostu szybki i wolny, półośka, obudowa skrzyni, 50-200 zł, 601-264-168.
- KATALIZATOR do Audi A4 B6, 2.0 (2001) 250 zł, B-stok. 515-460-088.
- KLIMATYZACJA do Renaulta Espace, 500 zł, gm.Łapy. (85)650-20-31.
- KOŁA 12", kompletne z oponami 135SR12, używane, 6szt, 60 zł/szt, Kętrzyn. 692-490-278.
- KOŁA wielosezonowe, 14", do VW Polo, 4szt, 520 zł, Mońki. 511-307-727.
- KOŁO zimowe do Fiata Uno, R13, 4szt, 70 zł/szt, B-stok. 606-594-432.
- LINKA holownicza, metalowa, 100 zł, Białystok. 798-807-497.
- LUSTERKO lewe, Mercedes W210, wiśniowe, 200 zł. 601-264-168.
- MAZDA 626 (1997): drzwi, maska, klapa, 100-200 zł/szt, gm.Łapy. 506-688-198, 795-271-914.
- MEGANE Scenic 1.9 DCI (2001) 208.000km blacharskie, mechaniczne, 20-700 zł, Bielsk Podl. 501-680-602.
- MERCEDES 124 (1991) wał napędowy, kolumna kierownica, stacyjka, 50- 150 zł/szt, Czarna Biał. 605-570-305.
- MERCEDES 814, zagłówki, 2szt, 10 zł/szt, B-stok. (85)676-32-77, 601-323-135.
- MERCEDES C220D: tłumik, licznik, gril, książka napraw, alufelgi 15", 5x112, stan bdb, 600zł, Kuźnica. 695-455-992.
- MERCEDES C-Classe W 202, drzwi przednie lewe, 170 zł, B-stok. 665-030-879.
- MERCEDES W-123, lampy, listwy, skrzynia, alufelgi, inne, 50-450 zł/szt, Kuźnica. 695-455-992.
- MERCEDES W210, silnik 3.0D, 1.600zł, Wys-Maz. 501-514-999, 781-513-114.
- MERCEDES, silnik, 2.2D, 800zł, gm.Boćki. (85)731-38-59 po 19.
- MONDEO 2.0TD (2001) 8.500zł, Mońki. 696-715-517.
- OPEL Frontera 2.4B (1994): blacharskie, mechaniczne, 1-100 zł/szt, gm.Zambrów. 665-412-094.
- OPEL omega 3.0 (1993) blacharskie, mechaniczne, 5- 650zł Sejny. 514-906-454.
- OPEL Omega, 2.5B (2000) blacharskie i mechaniczne, 20-300 zł, B-stok. 512-368-387.
- OPEL Rekord (1979)szyby drzwi przednich, 2szt, 100 zł, Suwałki. 500-211-710.
- OPEL Vivaro 2.5DCI (2004): głowica silnika kompletna, 1.200 zł, Białystok. 604-960-073.
- OPEL Vivaro 2.5DCI (2004): misa olejowa, 110 zł, Białystok. 604-960-073.
- OPEL Vivaro 2.5DCI (2004): pokrywa zaworów, 300 zł, Białystok. 604-960-073.
- OPONY 15", 16", 205x65x15, 225x55x16, 50-100 zł/szt, Łapy. 790-880-354.
- OPONY 155/65/13, 4szt, stan bdb, 45 zł/szt., Białystok. 509-762-269.
- OPONY 225x75x15, 2szt, 250 zł, gm.Augustów. 513-618-465.
- OPONY 750R16, 2szt, 400 zł/para, Białystok. 791-902-238.
- OPONY letnie +alufelgi 15", do Chryslera PT Cruisera, 4szt, 700 zł/kpl, B-stok. 514-232-048.
- OPONY letnie +alufelgi, 185x65x14, 4szt, 400zł/kpl, B-stok. 508-563-146.
- OPONY letnie +alufelgi, 205x45x17, 2szt, 225x45x17, 2szt, 5x112, 950zł/kpl, zamiana na 16", Rutki. 511-285-423.
- OPONY letnie +felgi stalowe 14", do toyoty yaris, 4szt, 450zł/kpl, B-stok. 665-223-240.
- OPONY letnie +felgi stalowe, oryginalne do skody, 195x65x15 (2011) 1.050 zł, gm.Szepietowo. 690-161-369.
- OPONY letnie Activan BF Goodrich, 195/65/16C, bieżnik 8mm, 2szt, 100 zł/szt, Ełk. 515-305-567.
- OPONY letnie Dębica, 135x80x12, 2szt, 100 zł/obie, gm.Poświętne. 603-413-408.
- OPONY letnie Dębica, 195x65x15, 4szt, 200zł/kpl, Turośń Kośc. 660-455-817.
- OPONY letnie Dunlop, 2 szt, 195/60/R15, bieżnik 9mm, 130 zł/szt, B-stok. 664-410-050.
- OPONY letnie Firestone, 2szt, 175x65x14, 110 zł/szt, Suwałki. (87)567-60-58.
- OPONY letnie Matador, 2 szt, 165/70/14, 9mm, 100 zł/szt, B-stok. 664-410-050.
- OPONY letnie Michelin, 185/60/R15, bieżnik 9mm, 110 zł, B-stok. 664-410-050.
- OPONY letnie Michelin, 4 szt, 205/55/R16, 91V, 650 zł, ok.B-stoku. 502-653-938.
- OPONY letnie Pirelli Michelin, 16x55x205, 4 szt, komplet, 350 zł, B-stok. 512-664-350.
- OPONY letnie, 13-19", 46 szt, 40-140 zł/szt, ok.B-stoku. 698-195-597, (85)663-17-25.
- OPONY letnie, 155x65 R13, 4szt, 200 zł/kpl, Olecko. 516-625-013.
- OPONY letnie, 165/70/13, 2 szt, 30 zł/szt. 506-561-820.
- OPONY letnie, 195/50/15, 2szt, 200 zł/obie, ok.Sokółki. 792-114-996.
- OPONY letnie, 195x60x15, 2szt, 80 zł/obie, gm.B-stok. 731-988-712.
- OPONY letnie, 195x65x15, 4szt, 80-140 zł/para, gm.B-stok. 731-988-712.
- OPONY letnie, 205x55x16, 2szt, 360zł/obie, B-stok. 663-716-542.
- OPONY letnie, 205x55xR16, 4szt, 80-130 zł/para, Białystok. 791-902-238.
- OPONY letnie, 205x60x15, 2szt, 80 zł/obie, gm.B-stok. 731-988-712.
- OPONY letnie, 215x55xR16, 6szt, 80-120 zł/para, Białystok. 791-902-238.
- OPONY letnie, 235x65x17, 4szt, 70 zł/szt, B-stok. 603-218-715.
- OPONY letnie, alufelgi do VW Passat, 195x50 R15, 4szt, 400 zł/kpl, Olecko. 516-625-013.
- OPONY letnie, zimowe 17", 4szt, 80 zł/szt, gm.Sokółka. 506-234-273.
- OPONY letnie, zimowe, używane, 14-15", stan bdb, 10 szt, 60 zł/szt, Sokółka. (85)711-70-32, 506-234-273.
- OPONY letnie+ felgi stalowe do Toyoty Yaris, 450 zł/kpl, Białystok. 663-786-894.
- OPONY wielosezonowe z felgami, od Stara 825, 5 szt, 200 zł/szt, Wys.Maz. (86)478-21-43.
- OPONY wielosezonowe, 265/70/15, stan bdb, 900 zł/kpl, Augustów. 693-111-249.
- OPONY z felgami, Fiat Uno, 155/70/R13, 4 szt, 250 zł. 601-264-168.
- OPONY zimowe +felgi stalowe 15", do Citroena Xantia, 3 szt, 250 zł, Suwałki. (87)563-10-35.
- OPONY zimowe +felgi, nowe, 175x65R14, 4szt, 400 zł, Olecko. 539-064-898.
- OPONY zimowe Sawa +felgi stalowe, 2szt, 175x65x14, wyważone, 4x100, do seata, vw, 140zł/szt, Suwałki. (87)567-60-58.
- OPONY zimowe z felgami stalowymi (2011) 195/65/15, 80%bieżnika, do Mercedesa C-Classe, 400zł/kpl, gm.Bargłów Kośc. 692-611-097.
- OPONY zimowe, 165x70x14, 4szt, po 1 sezonie, 75 zł/szt, Boguty. 503-951-758.
- OPONY zimowe, 185x60x14, 2szt, stan bdb, 100 zł/szt, gm.Poświętne. 603-413-408.
- OPONY ZIMOWE, letnie, 13-18', 50 szt, 40-100 zł/szt, ok.B-stoku. 698-195-597, (85)663-17-25.
- OPONY zimowe, letnie, 4szt, R16, stan bdb, 70 zł/szt, Sokółka. (85)711-70-32, 506-234-273.
- OPONY zimowe+felgi stalowe do Fiata Uno, 4 szt, 70 zł/szt, Białystok. 600-589-748.
- OPONY, 155x65x13, 4szt, 200 zł/kpl, Lelis. 694-123-609.
- OPONY, 165x70 R14, stan bdb, 4szt, 100 zł, B-stok. (85)741-32-40.
- OPONY, 215/70/15C, stan db, 2 szt, 180 zł. 601-264-168.
- PASSAT B3, 1.8B, blacharskie, mechaniczne, 10-500zł, gm.Trzcianne. 508-546-301.
- PODSTAWKA zabezpieczająca pod przednie osie, 2 szt, 80 zł/szt, Białystok. 798-807-497.
- POLONEZ Caro Plus 1.6B (1999) 20-200 zł/szt, gm.Poświętne. 510-261-103.
- POMPA paliwowa star 200, nowa, 500 zł, ok.Suwałk. 605-288-309.
- POMPA wtryskowa do audi, 800zł, Krasnopol. 604-514-017.
- PÓŁKA +głośniki Pioneer, do audi a4, 300 zł, Wys.Maz. 508-977-687.
- PRZEPUSTNICA do opla zafiry, 1.8B (2001/02) 125KM, 180zł, B-stok. 518-625-835.
- PRZYSTAWKA wywrotu do Liaza, wał napędowy, krzyżaki,50-100 zł. 601-264-168.
- REANULT 1.5DCi: silnik, pompa wtryskowa 2szt, wtryski, turbina, 50-500 zł, Ełk. 602-649-088.
- RELINGI do VW Sharan,Galaxy, Alhambra, 250 zł/kpl, Grajewo. 605-393-322.
- ROVER 45, 400, 420: blacharskie, mechaniczne, 20-100 zł/szt, Olecko. 506-675-629.
- ROVER 620, 2.0B (1996): blacharskie, mechaniczne, 100-400 zł/szt lub w całości, 1.500 zł, ok.Grajewa. 512-245-273.

- SIEDZENIA do Syreny 105, 3szt, akcesoria, 200 zł/kpl, Augustów. 503-523-058.
- SIEDZENIA przednie do Citroena C3 (2005) kompletne, 400 zł/kpl, B-stok. 698-666-348.
- SILNIK +skrzynia biegów do Fiata 126p, 600 zł, gm.Sterdyń. 664-962-659.
- SILNIK +skrzynia biegów do Rovera 45, 400, 420, 650 zł, Olecko. 506-675-629.
- SILNIK +skrzynia biegów, 2.7TD (1996) do nissana terrano, 2.800zł, Bakałarzewo. 601-472-845.
- SILNIK 1.9TDI (1999) 110 KM, do Seata Ibizy, 800 zł, Bielsk Podl. 502-775-521.
- SILNIK 1.9TDI do vw passata, 2.000zł, Bielsk Podl. 518-400-280.
- SILNIK 3.8B, automatyczna skrzynia biegów, do Chrysler Voyager, Dodge Caravan, 500 zł/szt, Sokoły. 663-534-998.
- SILNIK do Opla Astry I, 1.6B, 8V, 1.000 zł, ok.Brańska. 508-328-255.
- SILNIK do opla, 16V, 700zł, Olecko. 600-716-657.
- SILNIK do Poloneza, 200 zł, ok.Janowa. 510-525-516.
- SILNIK, skrzynia biegów do Tabanta, 1.1B, 500 zł/kpl, gm.Gródek. 797-693-193.
- SKODA Felicia 1.3B+G (1999): blacharskie, mechaniczne, 10-50 zł/szt, gm.Zabłudów. (85)718-84-62.
- SKRZYNIA biegów 41B 1 do Nissana Micra, 250 zł, Raczki. 669-949-701.
- SKRZYNIA biegów do Lublina III, 2.4D (1998) 320 zł, Suchowola. 506-712-185.
- STELAŻ plandeki do Jeep Wrangler, 300 zł, Giżycko. 605-451-014.
- SYRENA: blacharskie i mechaniczne, 10 zł, B-stok. 600-074-823.
- SZCZĘKI hamulcowe do Suzuki Vitara, nowe, 60 zł/kpl, B-stok. 792-646-833.
- TARCZE hamulcowe do Suzuki Vitara, 130 zł/kpl, Białystok. 510-209-349.
- TOYOTA Carina E: pompa wtryskowa, pompa wspomagania, 90-300zł, Białystok. 604-359-907.
- TURBOSPRĘŻARKA, do Frontera 2.5 TDS, 700 zł, gm.Sztabin. 604-806-035.
- TYLNY most od Land Rovera z kołami, na przyczepkę, 250 zł, Bielsk Podl. 501-680-602.
- VOLKSWAGEN Passat, 1.9TDI (1999) blacharskie, mechaniczne, 50-500 zł, Łapy. 733-795-401.
- VW Garbus 1,2B (1971) mechaniczne, blacharskie, 40-1.600 zł, Orzysz. 691-712-673.
- VW Golf II, 1.6D (1991): silnik, inne mechaniczne, blacharskie, 20-400 zł/szt, ok.Śniadowa. 510-536-953.
- VW Golf II, 1.8: blacharskie, mechaniczne, 1-300 zł/szt, gm.Ełk. 504-464-192.
- VW GOLF IV, 1.9 TDI (2001) mechaniczne, blacharskie, 5-2.000 zł, Bielsk Podl. 506-573-951.
- VW Golf V (2005) lewy reflektor przód, tylny reflektor 50 zł/szt, Białystok. (85)676-32-77, 601-323-135.
- VW Golf, 1.8B, silnik, rozrusznik, nowy, 700zł, Mońki. 517-423-097.
- VW Passat, B2, B3, B4, B5, Golf, blacharskie, mechaniczne, 5-300 zł, B-stok. 601-565-068.
- VW T4, 2.4D (1993) blacharskie, mechaniczne, 10-1.300 zł, Augustów. 691-961-153.
- WARSZAWA: mechaniczne, 100-300 zł/szt, Białystok. 732-672-355.
- ZDERZAK tylny do Syreny 105, chromowany, podświetlanie tablicy rejestracyjnej, stan bdb, 250 zł, Białystok. 696-433-710.

inne

- IZOTERMA aluminiowa, 440x220x180, stan db, 2000 zł, gm.Choroszcz. 667-989-941.
- LAND ROVER Freelander 3.0D (2002) 37.000 zł, Tykocin. 504-148-374.
- LAND Rover, Range Rover, 2.5D (1997) 4x4, automat, elektryka, klimatyzacja, 10.000zł, gm.Brańsk. 602-176-667.
- LAWETA niskopodwoziowa POM-Śrem (1989) 8t, szerokie najazdy hydro, 9x2.45m, opony 90%, 12.900 zł, gm.Raczki. 536-335-662.
- MG MGS, 1.8B (2001) kabriolet roaster, pełna opcja, stan bdb, 12.900 zł, B-stok. 601-565-068.
- PIASKOWANIE ram, felg, oraz innych maszyn, własny odbiór, 20 zł. 507-730-067..
- PLATFORMA do autolawety, 4.9x2.3m, stan bdb, 3.000 zł lub zamiana na maszynę rolniczą, Mońki. (85)716-47-53.
- PODNOŚNIK 2-kolumnowy Variant (2011) 4.500 zł, Białystok. 506-770-032.
- PODNOŚNIK 4-kolumnowy diagnostyczny FKY, sprawny, serwisowany, 12.000 zł, Suchowola. 602-235-516.
- PRZYCZEPA campingowa Burstner City (1986) 5-osobowa, zarejestrowana, OC, 4.000 zł. 601-655-895.
- PRZYCZEPA campingowa, mała, do remontu, 1.000zł, ok.Suwałk. 887-256-614.
- PRZYCZEPA kempingowa Wilk, 4-os, dł. 5m, kompletna, przedsionek, 4.300 zł, Suwałki. 796-263-252.
- PRZYCZEPA Niewiadów, 3-osobowa, duzy przedsionek, lodówka, zarejestrowana, 2.500 zł. (87)566-72-89.
- PRZYCZEPKA 1-osiowa, niezarejestrowana, 1.700zł, gm.Augustów. 603-985-538.
- PRZYCZEPKA aluminiowa, plandeka, 2.700zł, Suwałki. 693-705-524.
- PRZYCZEPKA do 750kg, borty aluminiowe, 3.500 zł, Zambrów. 518-645-027.
- PRZYCZEPKA sam, 350x180cm, 2.700zł, ok.Łomży. 504-044-924.
- PRZYCZEPKA sam, niezarejestrowana, 450zł, Augustów. 513-618-465.
- PRZYCZEPKA samochodowa, 2-osiowa, oplandekowana, hamulec najazdowy, 4x1.8m, ład. 2t, 4.500 zł, Ełk. 504-336-194.
- PRZYCZEPKA samochodowa, ład 1,3 t, tandem, hamulec najazdowy, 2.800 zł, gm.Krynki. (85)722-84-58.
- PRZYCZEPKA samochodowa, niezarejestrowana, 450 zł, Ełk. (87)610-94-82.
- PRZYCZEPKA samochodowa, rosyjska, 600 zł, Nowy Dwór. 516-365-371.
- PRZYCZEPKA, 1.100zł, Poświętne. 508-124-990.
- PRZYCZEPKA, 160x150x135cm, plandeka, zarejestrowana, OC, 1.800 zł, B-stok. 600-547-632.
- PRZYCZEPKA, 1-osiowa, zarejestrowana, tylna klapa otwierana, 700 zł, Szepietowo. (86)476-24-70.
- PRZYCZEPKA, 200x115x40cm, tylny bort otwierany, zarejestrowana, koło zapasowe, 1.850 zł, B-stok. 600-547-632.
- PRZYCZEPKA, 600zł, Kleszczele. 506-819-397.
- PRZYCZEPKA, używana, st.bdb, 2.000 zł, Augustów. (87)643-18-87.
- PRZYCZEPO- laweta, aluminiowa, 2.000dmc, stan db, 4.500 zł, gm.Dubeninki. 517-891-683.
- SAAB 93, 2.0TB (2003) 175KM, 150.000km, 17.000zł, Wys.Maz. 511-018-083.
- SMART Fortwo 0.8D (2005) 11.000 zł, ok.Suwałk. 798-714-014.
- SSANG Yong Musso, 2.9D (1996) terenowy, 6.000 zł, gm.Augustów. 536-860-005.
- WAGI samochodowe, 3szt, udźwig 10-60t, mechaniczne, elektroniczne, 9.000-35.000 zł, Olsztyn. (89)539-92-56, 500-686-366.
- WARSZAWA M20 (1958) do remontu, 8.000 zł, Bielsk Podl. 536-939-801.

kupię

- AUDI 80, uszkodzony, Zambrów. 500-864-046.
- AUDI A3, 8P, VW Golf V, uszkodzonego mechanicznie. 600-041-818.
- AUTO : Warszawa, Syrenka, Nysa, Żuk, Fiat 126p, 125p, 70-90 lata. 513-755-100.
- AUTO do 5.000 zł, mała pojemność silnika, stan bdb, benzyna, gaz, Uno, Tico, Seicento, inne, ok. Sejn, Suwałk. 721-584-509.
- AUTO po wypadku lub uszkodzone. 691-564-004.
- BMW E39, 2.5TDS, do naprawy, najchętniej jeżdżący, w rozsądnej cenie. 782-070-862.
- CITROEN C1 lub peugeot 107. 500-389-554.
- FORD Galaxy lub VW Sharan, Gdańsk. 508-105-281.
- FORD transit (od 1995) do remóntu. 600-795-744.

KAŻDĄ starą Toyotę busy japońskie 500-100-099

- KAŻDE auto, 500-1.000 zł. 506-266-726..

KUPIĘ auto do remontu po wypadku lub skorodowane, 507-173-626, 509-463-820

- LANDROVER Freelander lub inny suv, 4x4, do 10.000zł, ok.Juchnowca. 503-817-664.

MERCEDES dostawczy, ciężarowy i osobowy do 1999r. produkcji w każdym stanie, tel. 536-224-534

- OPEL Astra III, 1.4, kombi, bezwypadkowy oraz Jimny, 1.3 (do 2005). 603-333-359.
- OPEL Astra III, 1.4, kombi, bezwypadkowy, oraz Jimny 1.3 do 2005. 603-333-359.
- OSOBOWE do 7.000zł,ok.B-stok. 517-261-425.
- OSOBOWY do 15.000 zł, gm.Szepietowo. 511-188-085.
- POWYPADKOWE, uszkodzone, do 4.000 zł. (85)674-88-00, 604-359-907.
- PRZYCZEPKĘ samochodową, może być do remontu. 668-215-235.

SKUP aut Białystok do 5 tys., 600-380-772.

SKUP aut. Autokomis, 500-008-130

- TOYOTĘ Yaris lub Corollę, Gdańsk. 508-105-281.
- VW golf, polo, D (2002-2010) 4d. 666-528-681.
- VW Passat 1.9TD, z dobrym silnikiem, do 500zł. Sokółka. 515-933-923.
- VW Passat B3, B4, kombi. 722-012-933.
- VW Polo, Audi A4, instalacja LPG, do 5.000 zł, Nur. 886-515-476.
- VW Sharan 1.9TDI, 113KM (2004-2005). 698-156-930.
- WAGI samochodowe, mogą być do remontu, Olsztyn. (89)539-92-56, 500-683-366.
- WANDERA, części, albo cały pojazd. 501-977-381.

ZŁOMOWANIE pojazdów. 85/8691431,

motory

kupię

- CROSS, do 2.000 zł, gm.Ełk. 504-464-192.
- ETZ 250, stan db, Wasilków. 609-555-046.
- MOTOR z lat 50-80, B-stok. 697-850-001.
- MZ Tropik, Jawa, 250ccm. 506-389-516.
- SILNIK do MZ 150ccm, Michałowo. 514-298-522.
- SIMSON, skuter Aprilla, Dobrzyniewo. 511-237-686.
- WFM Osa, sprawny lub do niewielkiego remontu. 500-809-094.

sprzedam

***MOTORY i skutery używane. 602-731-553**

- BAGAŻNIK +osłonki, chromowane, nieużywane, 70zł, B-stok. 669-999-967.
- CHALLENGER 250 (2006) 2.900 zł, gm.Prostki. 513-445-515.
- CROSS 250ccm (2010) 900 zł, gm.Perlejewo. 516-799-566
- CZ 350 (1983) stan bdb, 1.500 zł, gm.Stawiski. 692-363-430.
- DERBY Senda 125ccm (2004) 4.100zł, gm.Sejny. 665-179-836.
- ETZ 250 (1985) po kapitalnym remoncie, 2.000 zł, Krasnopol. 515-101-703.
- ETZ, 250 ccm (1984) bez dokumentów, 1.000 zł, Nur. 500-712-887.
- ETZ, 250 ccm (1988) 2.200 zł, Nur. 500-712-887.
- HONDA CBR F4, 600ccm (2000) 8.300zł, Sztabin. 500-517-291.
- HONDA Shadow, 750B (2004) 17.500zł, gm.Klukowo. 505-553-992.
- HONDA VFR 750 (1992) 4.500 zł, Białystok. 606-808-591.
- JAWA 175 ccm (1959) 1.300 zł, ok.Bielska Podl. 536-939-801 po 18.00.
- JAWA 350 (1982) 2.000 zł, B-stok. 668-129-340.
- JAWA 350 (1985) 12.000km, dokumenty, 2.100 zł, ok.Hajnówki. 796-067-730.
- JAWA 350 (1987) zarejestrowana, 1.200zł, Michałowo. 514-298-522.
- JAWA 350 ccm (1985) kosz, 3.200 zł, ok.Bielska Podl. 536-939-801 po 18.00.
- JAWA 350ccm (1985) oryginalny, 1.900zł, Drohiczyn. 604-738-852.
- JAWA CZ 175 (1961) 650 zł, Łapy. 506-624-492.
- KARTER do Junaka, 260 zł, gm.Stawiski. 511-744-169.
- KAWASAKI LTD 440 A (1983) chooper, stan bdb, zarejestrowany, 4.500 zł, Bielsk Podlaski. 605-139-638.
- KAWASAKI Ninja 300 (2013) stan bdb, 13.200 zł, gm.Boguty-Pianki. 509-894-541.
- KAWASAKI Ninja 500R (2008) 9.500 zł, Hajnówka. 511-300-219.
- KAWASAKI R650 (2006) turystyczny, 13.000km, 8.500 zł, Zambrów. 668-578-622.
- KAWASAKI Vulcan 900 classic (2009) gmole, sakwy, 18.500 zł, ok.Kolna. 505-074-942.
- KAWASAKI Vulcan VN1500, 15SE, duży choper (1992) fioletowy metalik, sakwy, stelaże, szyba, 10.200zł, Suwałki. 500-211-710.
- KAWASAKI ZX600R (1997), 3.500 zł lub zamiana na Jawę 350, gm.Kalinowo. 665-679-645.
- KINGWAY chopper 250ccm (2006) 2.600zł, gm.Prostki. 513-445-516.
- M72 (1952) 13.000 zł, Augustów. 516-505-711.
- MOTOCYKL Ferro 50 (2014) 4-biegowy, 2.400 zł, Perlejewo. 604-487-950.
- MOTOR Mińsk, stan bdb, 1.200 zł, gm.Gródek. 798-820-393.
- MOTOR s320 (1962) 800 zł, Augustów. 503-763-079.
- MOTOROWER Ogar, 50ccm (1990) 3-biegowy, +silnik, 350 zł, gm.Raczki. 531-143-007.
- MOTOROWER Peugeot Speedfight 50 (1997) zarejestrowany, 1.500 zł, gm.Choroszcz. 693-406-115.
- MOTOROWER Peugeot, 50ccm (2004) 2.700 zł, B-stok. 539-009-303.
- MOTOROWER Simson S51 (1980) 1.300 zł, Łapy. 506-624-492.
- MOTOROWER Zipp Quantum (2005) stan db, 8.000km, 2.100zł, Bielsk Pod. 505-616-986.
- MZ 150 (1986) sprawny, 15.000km, bez dokumentów, oryginał, stan bdb, 1.600 zł, Augustów. 603-709-565.
- MZ 150ts (1984) 1.100zł, Bielsk Podl. 662-411-298.
- MZ ETZ 250 (1982) zarejestrowana, ważne ubezpiecznie, 1.100 zł. 608-413-445.
- MZ Tropic 250ccm (1972) 2.500zł, Nowe Piekuty. 883-423-139.
- MZ TS150 (1985) 5.477km, oryginalny, 4.900 zł, Dąbrowa Biał. 697-554-959.
- PEUGEOT Exutive 125 (1996) 1.800 zł, gm.Śniadowo. 513-874-114.
- QUAD 110 (2007) rozrusznik, 1.500zł, Wys.Maz. 504-841-874.
- QUAD 110 (2010) stan bdb, 1.500zł, Czyżew. 787-772-877.
- QUAD 125 (2009) 3-biegowy, koła 8", 900 zł, Ełk. 513-433-131.
- QUAD 250cc (2006) zarejestrowany, ubezpieczony +pług śnieżny, 3.900zł, ok.Suwałk. 501-719-690.
- QUAD Yamaha Grizzly 125ccm (2009) niebieski, 8.500zł, Grajewo. 505-507-755.
- RAMA, koła do motoru Mińsk, 500 zł, gm.Drohiczyn. 534-756-444.
- ROMET 125 (2009) 5.000km, 2.300 zł, lub zamienię na rębak, gm.Ełk. 515-705-613.
- ROMET ZK-50 (2011) 2.500 zł, ok.Brańska. (85)737-71-32.
- SHL Gazela (1968) niekompletna, 350 zł, Łapy. 506-624-492.
- SKUTER (2011) stan bdb, 1.500zł, gm.Korycin. 515-088-145.
- SKUTER Aprilla SR 50ccm (2007) 3.200zł, Mońki. 660-022-558.
- SKUTER Aragon 50ccm (2010) 2.500zł, Kobylin. 784-568-023.
- SKUTER Gilera Piagio, 50ccm (2000) 3.900 zł, Suwałki. 505-660-772.
- SKUTER Hero Push 50 (1996) 400 zł lub zamiana, Prostki. 515-705-613.
- SKUTER Junak 50 (2014) 2.400zł, Perlejewo. 604-487-950.
- SKUTER Kymco, 50 ccm (2006) Iwł, 1.900 zł, gm. Bakałarzewo. 517-895-936, 503-520-710.
- SKUTER PGB 50ccm (2007) stan bdb, serwisowany, 1.990 zł, Kolno. 694-114-287.
- SKUTER PGO 50ccm (1993) 500 zł, lub na części, 1-500 zł, Sokółka. 513-958-236.
- SKUTER Piaggo Zip, 50 ccm (2009) 850km, czarny, 3.000 zł. 601-655-895.
- SKUTER retro Benneng 50, nowy, 4.000zł, gm.Augustów. 510-861-573.
- SKUTER Romet 700 (2013) kask, kufer, 2.100 zł, ok.Wys.Maz. 530-256-037, 694-677-087.
- SKUTER Romet 727, 50ccm (2008) 1.000zł, Kleszczele. 506-819-397.
- SKUTER Simson SR 50 (1989) stan bdb, OC, przegląd do III 2015, 1.800zł, Hajnówka. 796-189-008.
- SKUTER Simson SR50 (1989) stan bdb, 1.400 zł, Sejny. 609-916-102.
- SKUTER Simson SR50ccm (1992) 1.500zł, Boćki. 505-800-649.
- SKUTER Yamaha 50/80ccm (2005) przygotowany do sezonu, 1.850 zł, Ciechanowiec. 797-239-777.
- SKUTER Yamaha Neos 4.9 106 (2005) 2.500 zł, gm.Trzcianne. 721-133-857.
- SKUTER Yamaha Neos 50ccm (2004) 3.700 zł, Białystok. 696-216-495.
- SKUTER Zipp 50ccm (2007) 700 zł, lub na części, 1-700 zł, Sokółka. 513-958-236.
- SKUTER Zipp 50ccm (2012) 3.300 zł, Siemiatycze. 608-609-757.
- SKUTER ZIPP, 50ccm (1998) 6500km, żółty, kuferek, Iwł, 2.200 zł, gm.Sidra. 512-148-420.
- SUZUKI EL (2007) 125ccm, 4.300zł, Suwałki. 505-660-772.
- SUZUKI GR750ccm (1985) 2.500zł, Wys.Maz. 510-095-711.
- SUZUKI VLR 1800 boulevard (2008) 33.000 zł, Mońki. 609-109-078.
- WFM 125ccm (1958) 1.300zł, Bielsk Podl. 662-411-298.
- WSK (1976): wszystkie części z rozbiórki, 10-200 zł/szt, ok.Raczek. 518-815-946.
- WSK 125 (1980) 1.500zł, Czyżew. 511-184-439.
- WSK 125 (1982) 3-biegowy, stan bdb, pełna dokumentacja, czarny, 1.200 zł, Brańsk. 730-697-842.
- WSK 125, 2 szt, bez dokumentów, 600-1.000 zł, gm.Sokoły. 508-450-272.
- WSK 125, stan bdb, 800zł, gm.Sidra. 692-498-408.
- WSK 125ccm (1974) stan bdb, 1.500 zł, gm.Zawady. 500-532-774.
- WSK 125ccm (1978) 700zł, Bielsk Podl. 662-411-298.
- WSK 125ccm (1984) 1.000zł, Mońki. (85)716-57-47.
- WSK 175ccm (1984) 1.000 zł, ok.Kolna. 504-862-713.
- YAMAHA FZ 600N Fazer (2005) czarny, stan bdb, nowe opony +kask, alarm, kurtka, 11.300zł, Łomża.602-884-938.
- YAMAHA SZR 600 ccm (1995) 4.000 zł, gm.Kalinowo. 500-151-805.

sprzedam

alfa romeo

- 147, 2.0 (2005) Twin Spark, 69000km, złoty metalik, pełne wyposażenie, stan bdb, 19.900zł, B-stok. 601-674-792.
- 156 2.0B (2001), srebrny metalik, bogate wyposażenie, stan db, 90tys km, 4.900 zł, Ełk. 518-262-631.
- 156, 2.4TDI (2000) srebrny, 7.000 zł, gm.Sidra. 504-131-743.
- 166, 2.4 JTD (1998) stan db, do drobnej naprawy, 2.500 zł. 504-117-883.

audi

- A3 1.8 125KM (1998) po liftingu, stan bdb, 8.800 zł, ok.Białegostoku. 518-742-835.
- A3 1.9TDI (1998/99) klimatronik, złota, 3-drzwi 8.400 zł, Białystok. 730-751-165.
- A3 Ambiente, 1.8 (1997) 125KM, czarny, 7.500 zł, Białystok. 662-077-716.
- A3, 1.9TDI (2006) 118000km, czarny, stan bdb, 31.900 zł. 518-870-809.
- A4 1,6 b +gaz (1996) srebrny, OC, badania techniczne maj 2015, 6.800 zł, Białystok. 664-002-508.
- A4 1,9 D (2003) 18.000 zł, ok.Ełku. 733-069-561.
- A4 1.8B (2000) srebrny metalik, sedan, bogate wyposażenie, 11.600 zł, Sokoły. 515-018-550.
- A4 1.9TDI (1997) czarny- metalik, nowy przegląd, stan bdb, 8.200zł, ok.Czyżewa. (86)277-52-36.
- A4 B6, 1.9D (2003) 130KM, 20.500 zł, Zambrów. 507-045-010.
- A4 B6, 1.9TDI (2002) 101KM, sedan,srebrny metalik, klimatronik, 6xpp, ABS, esp, alufelgi, 18.900zł, B-stok. 515-400-131.
- A4 C4, 1.9TDI (1996) sedan, 9.000 zł, Suwałki. 513-020-158.
- A4, 1.6B (1995) bogate wyposażenie, bez klimatyzacji, 5.900 zł, ok.Łomży. 606-101-309.
- A4, 1.6B +g (1997) 7.700zł, Gródek. 509-699-862.
- A4, 1.6B+G (1997) stan bdb, 8.800zł, Ostrów Maz. 532-375-292.
- A4, 1.8B (1999) stan bdb, bogata wersja, alufelig, kolor srebrny, 10.500zł, gm.Szumowo. 662-187-844.
- A4, 1.9D (1998) 4xpp, stan db, 8.500zł, Olecko. 668-392-625.
- A4, 1.9TDI (1998) 9.800 zł, Jedwabne. 505-494-967.
- A4, 1.9TDi (1999) 110KM, stan bdb, bogata opcja, 11.200 zł, ok.Bielska Podlaskiego. 531-779-994.
- A4, 1.9TDI (2000) 15.000zł, Zabłudów. 517-908-263.
- A4, 1.9TDI (2001) 115KM, pełna opcja, 14.400zł, Suwałki. 660-778-422.
- A4, 1.9TDI (2004) kombi, 130KM, szary metalik, skrzynia 6-biegowa, 23.000zł, lub zamiana, Sokoły. 514-916-390.
- A4, B6, 1.9TDI (2001) 130KM, 19.000zł, Nowe Piekuty. 690-383-358.
- A4, B6, 2.0B (2001) Iwł, 17.900 zł, lub zamiana, B-stok. 795-357-211.
- A6 1.9TDi (2004) sedan, 130KM, bog wyposażenie, 23.000 zł, pow.olecki. 508-266-678.
- A6 2.0TDI (2005) 140KM, czarny metalik, sedan, pełna opcja, skóra, alufelgi 18", 29.900zł, Suwałki. 515-792-987.
- A6 Avant, 2.5TDI (2002) 13.900 zł, B-stok. 536-860-005.
- A6 C4, 2.5TDI (1995) 140KM, c.z, elektryka, klimatyzacja, 6.000zł, Wasilków. 502-064-013.
- A6 C4, 2.8B +g (1995) quatro, 9.00 Sokółka. 510-821-994.
- A6 C5, 2.5TDI (2001) 180KM, quatt kombi, bogate wyposażenie, 15.500 Sokółka. 661-675-077.
- A6, 1.9TDI (2004) kombi, 130KM, bogate wyposażenie, stan bdb, 23.9 Suwałki. 695-393-314.
- A6, 2.4B+G (1998) stan db, 13.500 Turośń Kośc. 506-803-566.
- A6, 2.5D (1999) srebrny, elektryka, alufelgi, +opony zimowe, 11.500zł, B-stok. 608-638-588.
- A6, 2.5tdi (1997) kombi, 13.000zł, Sokółka. 603-740-872.
- A6, 2.5TDI (2006) kombi, 14.000 zł, gm.Augustów. 536-860-005.
- A6, c4, 2.5tdi (1995) kombi, pełna o 4.800 zł, B-stok. 508-841-355.
- A6, c5, 2.8B+G BRC (1999) Quatro, instalacja LPG (2013) skóra, 18.700 Rutki-Kosski. 501-075-169.
- A8 (2000) stan bdb, 19.000 zł. 503-548-760.
- A8 V8 3.3TDi (2000), srebrne, stan idealny, skóra, klimatyzacja, oryginа nawigacja, webasto, 18.000zł, Ełk. 608-766-230.
- A8, 2.5TDI (1998) S-line, pełna opc 10.800 zł, Augustów. 600-353-214.
- B3, 1.6TDI (1991) zielony metalik, alufelgi, ważne opłaty, stan bdb, 3.8 ok.Suwałk. 503-902-243.
- B4 1.9TDi (1994) kombi, 4.500 zł, ok.Ełku. 606-381-590.
- B4 80, 1.9TD (1993) srebrny, 3.50 Grajewo. 605-144-285.
- B4, 1.9TD (1993) 4.300zł, ok.Suwa 601-322-617.
- 100 c4, 2.5TDI (1993) silnik komple po wymianie rozrządu, blacharskie, mechaniczne, 10-1.500 zł. ok.Dabro Białostockiej. 504-409-894.
- 100 C4, 2.8B+G (1991) 2kpl.opon, klimatyzacja, el.lusterka, c.z, 3.500 Dąbrowa Biał. 725-009-038.
- 100, 1.8B+G (1985) 2.000 zł, ok.Ra 518-815-946.
- 100, 2.3B+G (1989) 2.000 zł, Sokół 512-263-528.
- 80 B3, 1.8B (1990) alufelgi, centra zamek, do poprawek mechanicznych 1.700 zł. Suwałki. 518-202-203.
- 80 B3, 1.9D (1991) alufelgi, kpl.opo zimowych, 3.500zł, Tykocin. 504-31
- 80 B4, 2.3B+G (1992) hak, 130KM, 270.000km, stan bdb, 4.400zł, Olecko 505-979-351.
- 80, 2.0B+G (1990) 136KM, 3.700 B-stok. 508-841-355.
- 80, B4, 2.0B +g (1993) 4.800zł, Czy 505-334-602.
- 80, B4, 2.0B+G (1993) 2.500 zł, Ełk 785-745-364.
- 80, B4, 2.0B+G (1993) stan bdb, 5.5 Suwałki. 664-932-008.
- 80, B4, 2.3B +g (1992) hak, elektry abs, szyberdach, st.bdb, 4.500zł, Ole 669-006-607.
- 80B4, 1.9TDI (1993) kombi, 4.500 Grajewo. 604-419-650.
- 80B4, 2.0B (1993) pełne wyposaże przyciemniane szyby, hak, 3.100 zł, ok.Białegostoku. 602-525-560.

avia

- A31, 3.0D (1991) 3.5t, 2.800zł, B-st 602-583-162.

bmw

- E36 1,8 TDS (1996) sedan, alufelg c.zamek, klimatronic, 2.700 zł, gm.Tykocin. 501-616-264.
- E38, 2.5D (1997) 2xkpl.kół, 2xalufe 11.500 zł, Grajewo. 668-779-948.
- E39 (1999) srebrna, dwa kpl. opon alufelgi, stan bdb, 12.000zł. 510-84
- E39, 2.3B +g (1997) elektryka, sko alufelgi 17" +koła zimowe, 11.500 Sztabin. 888-390-453.
- E39, 2.5B (1996) uszkodzony, 4.6 Puńsk. 697-535-573.
- E46 1.8B (2000) sedan, klimatron e.szyby, c.zamek, srebrny metalik, szyberdach, stan.bdb, 10.000zł, Dąb Biał. 505-232-075.

●E46 316i, 1.9B (2000) klimatronik, alufelgi, skórzana kier, czujnik cofania, 11.900 zł, Grajewo. (86)273-21-02.
●E46 330 3.0D (2003) kombi, 204KM, zadbany, 18.000 zł lub zamienię, B-stok. 795-357-211.
●E46, 1.8B (1999) pełne wyposażenie, 7.900 zł, gm.Rutki. 511-285-423.
●E46, 1.9B (2000) klimatronik, czujniki cofania, alufelgi, 11.700zł, Grajewo. 733-653-595.
●E46, 318i (2000) 9.300 zł, Mońki. 500-387-441.
●X3, 2,0D (2006) bogate wyposażenie, 37.500 zł, Białystok. 508-061-001.
●316 (1999) czarny, klimatyzacja, alufelgi, 9.500 zł, Sokółka. 505-775-887.
●320 (1990) cabrio, stan bdb, 18.000 zł, Choroszcz. 608-286-748.
●321, 2.5B+G (1999) coupe, zielony, 190.000km, 17.500 zł, Tykocin. 504-148-374.
●5, 2.5TDF (1997) zielony metalik,11.900 zł, gm.Wys.Maz. 694-269-885.
●520D E39 (2003) sedan, sprawny, 17.490 zł, B-stok. 513-135-995.
●523I, E39, 2.5B (1996) 9.500zł, gm.Jaświły. 519-450-503.
●525, 2.5D (1997) kombi, stan bdb, 8.000 zł, gm.Krypno. 508-186-600.

chevrolet

●AVEO (2009) 80000km, serwisowany w ASO, Iwł, salonowy, bezwypadkowy, stan bdb, 16.900 zł. 696-882-993..
●AVEO 1.2b (2008) czarny, 90.000km, 15.000zł, Augustów. 603-874-404.
●AVEO, 1.2 (2004) 5-drzwiowy, 72KM, salonowy, złoty metalik, Iwł, 55000km, 9.900 zł. (87)566-48-28.
●KALOS 1.2B +g (2006/07) 10.500 zł, Wys.Maz. 662-072-117.
●LACETTI, 1.6 16V (2005) 5-drzwiowy, 145000km, klimatyzacja, 13.700 zł. (87)566-27-15.
●VOYAGER, 2.5CRD (2002) elektryka, wspomaganie, 11.900zł, Zambrów. 692-755-138.

cinquecento

●700B (1994) stan bdb, 1.300 zł, gm.Gródek. 797-693-193.
●700B (1995) stan bdb, 2.200 zł, gm.Łapy. 608-013-790.
●700B (1998) 89.000km, 1.500zł, Dąbrowa B-stocka. 505-812-592.
●900 (1995), zielony, stan db, karoseria bez dziur, 1.400 zł, Ełk. 785-505-759.

citroen

●BERLINGO 1.9D (2004) biały, 230.000km, 5-osobowy, wspomaganie, ABS, c.zamek, 9.500 zł, Ciechanowiec. 797-239-777.
●BERLINGO, 1.6 HDI (2008) osobowy, szary metalik, klimatyzacja, hak, 13.000 zł, B-stok. 515-076-758.
●BERLINGO, 1.9D (2000) 8.000 zł, B-stok. 536-860-005.
●C3, 1.1B (2006) 5-drzwiowy, salonowy, czarna perła, 11.500 zł, Wys.Maz. 662-072-117.
●C3, 1.1B +g (2004) zielony metalik, 11.900zł, Grajewo. 733-678-066.
●C3, 1.4HDI (2004) stan bdb, 11.000 zł. 797-679-494.
●C5, 2.0 HDi (2001) 280000 km, 7.000 zł, B-stok. 668-577-511.
●C5, 2.0B+G (2003) kombi, grafitowy, alufelgi, c. zamek, klimatyzacja, 8.900zł, Bielsk Podl. 501-028-713.
●C5, 2.0HDI (2005) pełna opcja, 17.900 zł, B-stok. 605-727-276.
●JUMPY blaszak, 1.6HDI (2008) blaszak, stan bdb, 19.500zł lub zamiana. 503-197-291.
●XSARA 1.6B (2002) 6.900zł, Mońki. 511-307-727.
●XSARA II, 1.6B+G (2001) klimatyzacja, srebrny metalik, 110KM, 195.000km, 6.400 zł, B-stok. 694-440-238.
●XSARA Picasso 2.0HDI (2003) Iwł, 10.900zł, lub zamiana, B-stok. 663-786-894.

chrysler

●GRAND Voyager 2.8CRD (2007) salonowy, ks.serwisowa, 31.500zł lub zamiana, B-stok. 785-642-439.
●GRAND Voyager, 2.5TD (2000) klimatyzacja, skóra, bogate wyposażenie, nowe hamulce, zawieszenie opony, 7.900zł, B-stok. 503-614-337.
●GRAND Voyager, 3.3B (2005) granatowy metalik, 7-osobowy, chowane fotele, 19.000 zł, Suchowola. 518-405-801.
●TOWN&COUNTRY 3.6B (2010) automat, 60.000zł, Wys.Maz. 663-534-998
●VOYAGER 2.5TD (1997) stan db, 7.500 zł lub zamiana na 5-osobowy, maszynę rolniczą, Mońki. (85)716-47-53.
●VOYAGER, 2.5B+G (1995) elektryka, tempomat, poduszka powietrzna, alufelgi, 3.000 zł, Sztabin. 606-210-335.

dacia

●CANDERO, 1.2B (2012) 26.000km, Iwł, bezwypadkowa, bogate wyposażenie, 24.500 zł, B-stok. 508-118-632.

daewoo

●LANOS 1.4B (2000) 1.200 zł, Olecko. 502-498-548.
●LANOS 1.4B +g (2000) 90.000km, 3.500zł, Łomża. 530-916-595.
●LANOS 1.5B +g (1999) 2.500zł, Dobrzyniewo. 502-261-354.
●LANOS 1.5B +g 8V (1999) 2.600zł, Ciechanowiec. 515-997-770.
●LANOS 1.6 16V +gaz (1999), bordowy, stan bdb, 3.500 zł, Ełk. 516-039-508.
●LANOS, 1.5B+G (2000) 16V, wspomaganie, srebrny metalik, stan bdb, 3.200zł, gm.Poświętne. 603-413-408.
●LANOS, 1.6B+G (1999) 16V, czerwony, wspomaganie, badania techniczne do końca 2014, 2.500zł, Sokółka. 534-582-588.
●LANOS, 1.6B+G (2000) 2.900 zł, ok.Szepietowa. 669-771-260.
●LUBLIN, 2.4D (1998) skrzyniowy, 7.700 zł, Sejny. 509-414-787.
●MATIZ (1999) stan db, 3.000zł, ok.Klukowo. (86)277-47-50, 501-780-710.
●MATIZ 800 b (2000) zielony metalik, stan bdb, 125.000km, 2.500 zł, Bielsk Podl. 502-775-521.
●MATIZ 800B (1999) zielony, zadbany, 3.000 zł, Sokółka. 505-775-887.
●MATIZ 800B (1999/2000) stan bdb, letnie opony stan bdb, wymienione filtry, 3.300 zł, Brańsk. 693-192-313.
●MATIZ 800B (2005) 5.000zł, Brańsk. 519-174-879.
●MATIZ, 0.8B (2000) stan db, 2 kpl. opon, 2.100zł, Dobrzyniewo. 513-931-356.
●NEXIA (1997) hatchback, 126.000km, stan db, Iwł, 3.000 zł. 794-479-868.
●TICO 800B (1998) 142.000km, 2.300 zł, Białystok. 506-043-520.
●TICO, 900B+G (1998) na części, 420zł, gm.Augustów. 661-241-052.

fiat

●ALBEA, 1.2 (2004) Iwł, bezwypadkowy, salonowy, 8.300 zł. 503-447-663..
●BRAVA, 1.2B (1999) stan bdb, 3.000zł, B-stok. 694-864-930.
●CINQUECENTO 700B+G (1997) 1.200 zł, gm.Knyszyn. 721-583-444.
●CINQUECENTO 900B (1994) IIwł, srebrny metalik, 1.500 zł, Augustów. 796-483-369.
●DOUBLE 1.3JTD (2007) ciężarowy, 122.000km, 12.500 zł, Suwałki. 602-861-638.
●DUCATO 1.9D (1999) 6.700zł, Węgorzewo. (87)427-16-05, 512-778-992.
●DUCATO, 2.5D (1995) 7-os, skrzynia, 5.400 zł, Wasilków. 602-309-268.
●GRANDE Punto 1.4B+G sekw. (2006) stan bdb, alufelgi, 13.000 zł, gm.Wys.Maz. 507-972-384.
●GRANDE Punto, 1.4 (2007 XII) 29000km, serwisowany w ASO, Iwł, salonowy, bezwypadkowy, 5-drzwiowy, 19.900zł. 696-882-993..
●GRANDE Punto, 1.4 (2007) 90000km, salonowy, bezwypadkowy, 5.200 zł. 503-447-663..
●MAREA 1.6 (1999) sprawny, 1.200 zł lub na części, Grajewo. 693-864-924.
●PANDA 1.1B +g (2006) 8.000zł, B-stok. 508-375-085.
●PANDA 1.2B (XI 2011) 3000km, Iwł, salonowy, 21.800zł, B-stok. 503-071-104.
●PANDA, 1.1B (2006) 117.000km, stan bdb, 9.200zł, Suwałki. 607-290-632.
●PUNTO 1.1B (1997) 130.000km, e.szyby, c.zamek, 2.600 zł, Suwałki. 503-520-767.
●PUNTO 1.1B (1997) Iwł, 5-drzwiowy, zadbany, 2.900 zł, Augustów. 796-483-369.
●PUNTO 1.2B+g (2000) 4.700 zł, Sejny. 514-906-454.
●PUNTO 1.2B+G (2004) 118.000km, 5.200 zł, Suwałki. 604-660-289.
●PUNTO II, 1.2 8V (2000) uszkodzony, 1.500 zł, Białystok. 501-610-681.
●PUNTO, 1.1B (1995) stan bdb, 1.000zł, gm.Sztabin. 512-314-459.
●PUNTO, 1.1B (1996) stan db, 950 zł, Wys.Maz. 739-451-720.
●PUNTO, 1.4B (2007) 5-drzwiowy, kliamtyzacja, wspomaganie, elektryka, 100000km, 14.900 zł, B-stok. 506-085-995.
●SEICENTO 900B (2000) 106.000km, 3.200 zł, Nur. 798-704-279.
●SEICENTO 900B+G (1998) 2.500 zł, ok.Nura. 721-117-447.
●SIENA, 1.6B+G (1998) 2.500zł, gm.Łomża. 504-297-447.
●UNO 1,0 b (2001) granatowy, 1.100 zł, gm.Bielsk Podl. (85)731-72-06.
●UNO Clip (1998) 700 zł, gm.Szepietowo. 661-926-043.
●126P (1986) 16.000km, oryginalny, bez korozji, 6.000zł, B-stok. 662-283-506.
●126P (1992) stan bdb, 3.500 zł, gm.Łapy. 722-253-214.
●126P (1998) oryginalny, Iwł, czerwony, 90.000km, 3.000zł, Suchowola. 663-937-627.
●126P (1999) 2.500 zł, Trzcianne. 721-133-857.
●126P bis (1989) stan kolekcjonerski, 3.000 zł, B-stok. 605-920-370.
●126P, 650B (1999) 1.100 zł, Bielsk Podl. 536-939-801.
●126P, 650B (1999) czerwony, 1.200 zł, gm.Trzcianne. 609-457-338.
●500, 1.2B (2009) biały, 70.000km, 21.000 zł, Łapy. 509-808-402.

ford

●C-MAX 1.6D (2007) Ghia, stan bdb, 2xkpl.kół, 24.000 zł, Augustów. 510-533-033.
●ESCORT, 1.6B 16V (1996) kombi, 2.000 zł, gm.Trzcianne. 515-751-603.
●FIESTA 1.3B (1996) garażowany, stan bdb, 4.300 zł, gm.Stawiski. 511-744-169.
●FIESTA 1.8D (1994) 1.100zł, Brańsk. 886-619-240.
●FIESTA, 1.2B+G (2008) 23.000 zł, B-stok. 536-860-005.
●FIESTA, 1.4B (2003) bogate wyposażenie, 5-drzwiowy, 9.300zł, Brańsk. 791-524-323.
●FIESTA, 1.8D (1998) 3-drzwiowy, czerwony, 2.300zł, gm.Wieliczki. 603-198-310.
●FOCUS 1.6B (2002) hatchback, elektryka, 2kpl.opon, 5.300 zł, B-stok. 882-838-211.
●FOCUS 1.8D (2004) klimatronik, skóra, nawigacja, p.elektryka, 5d, 11.000zł, Brańsk. 793-772-724.
●FOCUS 1.8TDCI (2002) elektryka, klimatyzacja, alufelgi, 2kpl.opon, 7.500 zł, gm.Brańsk. 600-676-687.
●FOCUS 1.8TDCI (2002) kombi, ABS, wtryski na gwarancji, klimatyzacja, 6.600 zł, Sokółka. 508-229-850.
●FOCUS 1.8TDCI (2006) czarna perła, pełna opcja, opłaty do października (2014) 14.300zł, Ciechanowiec. 660-240-215.
●FOCUS 1.8TDCi (2007) kombi, srebrny metalik, alufelgi, bogate wyposażenie, stan bdb, 16.700 zł, Ełk. 516-178-524.
●FOCUS 1.8TDCI bez BPS (2008) 115KM, klimatyzacja, abs, 8pp, el.szyby, lusterka, 208.000km, 20.500zł, gm.Lipsk. 504-225-165.
●FOCUS wersja Ghia 1,8 TDDI(1999) sedan, srebrny metalik, po wymianie hamulców, amortyzatorów, 6.100zł, Augustów. 730-110-983.
●FOCUS, 1.6D (2005) 13.500zł, Łapy. 791-003-943.
●FOCUS, 1.8B (2000) 5-drzwiowy, stan bdb, srebrny, 5.900zł, Bielsk Podl. 515-661-106.
●FOCUS, 1.8D (2003) klimatyzacja, wspomaganie, radio, elektryka, c.zamek, srebrny metalik, 9.800zł, Augustów. 504-601-453 po 18.
●FOCUS, 1.8TDCI (2003) czarny, kombi, webasto, klimatyzacja, 6.800 zł, ok.Dąbrowy Białostockiej. 504-409-894.
●FUSION, 1.4B (2006) 80KM, czerwony, 1700.000 km, udokumentowany, książka serwisowa, klimatyzacja, 11.200 zł, Augustów. 605-194-521.
●GALAXY, 1.9D (2001) klimatyzacja, elektryka, stan bdb, 11.900 zł, Zambrów. 690-536-082.
●KA 1.3B (2000) alufelgi, zielony metalik, 5.200zł, Puńsk. 697-627-694.
●KA 1.3B (2001), niebieski metalik, 80 tys km, bogate wyposażenie, stan bdb, 3.800zł, Ełk. 518-262-631.
●KONEKT, 1.8D (2005) 12.500zł, Choroszcz. 518-671-195.
●MONDEO 1.8D (1999) 5-drzwi, zielony, hak, elektryka, stan bdb, 4.400zł, Hajnówka. 508-707-637.
●MONDEO 2.0D (2003) e.szyby, klimatyzacja, hak, 8.000 zł, gm.Wasilków. 605-975-989.
●MONDEO 2.0TDCI (2002) kombi, 89.000km, pełna opcja, 7.500zł, B-stok. 667-557-709.
●MONDEO 2.0TDCI (2005) pełna opcja, nawigacja, DVD, 14.500zł, B-stok. 667-557-709.
●MONDEO 2.5B (1998) V6, 3.000 zł, Augustów. 518-917-065 po16.
●MONDEO, 1.8TD (2000) kombi, pełna opcja, 5.500 zł, gm.Dobrzyniewo. 512-100-719.
●MONDEO, 2.0TD (2001) sedan, srebrny metalik, stan bdb, 9.700 zł, Biała Piska. 798-528-950.
●S-MAX, 1.8TDCI (2009) czarny metalik, klimatyzacja, nawigacja, 38.000 zł, Łapy. 733-795-401.
●TOURNEO connect, 1.8TD (2007) 170000km, stan bdb, opony zimowe, klimatyzacja, bagażnik dachowy, 5-osobowy, 18.500zł, ok.Białegostoku.605-233-677.
●TRANSIT 2.0D (2001) 5-osobowy, niski, 7.200 zł, gm.Czarna Biał. 607-474-345.
●TRANSIT 2.5TD (1994) skrzyniowy, 4.500zł, Sztabin. 888-390-453.
●TRANSIT 2.5TD (1999) 5os, klimatyzacja, 6.500zł, Ciechanowiec. (86)277-67-35.
●TRANSIT DC350L, 2.0D (2007) 29.500zł, ok.Poświętnego. 696-149-113.
●TRANSIT max, 2.5 TD (1995) oszklony, hak, 5.500 zł, gm.Zabłudów. 510-579-610.
●TRANSIT Tourneo, 2.5TD (1996) 2.500 zł, ok.Ciechanowca. 505-728-340.
●TRANSIT, 2.5D (1987) autolaweta, 6.900 zł, Sokoły. 515-588-626.

honda

●ACCORD, 2.0B+G (2003) srebrny metalik, 25.500zł, gm.Nowe Piekuty. 883-342-739.
●ACCORD, 2.0TDI (2000) klimatyzacja, bogate wyposażenie, 8.300 zł, gm.Czarna Biał. 505-414-370.
●CIVIC 1.4B (1996) 162.000km, 2xkpl.kół, zadbany, 3.500 zł, Kolno. (86)278-742-05.
●CIVIC 1.4B (2003) 60.000km, Iwł, salonowa, serwisowana, bezwypadkowa, 18.500zł, B-stok. 503-071-104.
●CIVIC, 2.0D (1999) 180000 km, serwisowana, klimatyzacja, dwa komplety opon, c.zamek, 10.000 zł. 606-391-222.
●CRV 1.6B (2000) zielona, 17.500zł, gm.Suwałki. 606-916-098.
●HRV, 1.6B+G (1999) 10.300 zł lub zamiana, B-stok. 514-232-048.

hyundai

●GETZ, 1.5crdi (2005) 89000km, czarny, bezwypadkowy, klimatyzacja, abs, elektryka, alufelgi, stan bdb, 8.600zł, B-stok. 503-614-337.
●I 10, 1.1 (2009) 17000km, salonowy, Iwł,17.300 zł. 501-721-142..
●TERRACAN 3.5B+G sekw. (2002) 4WD, 27.500 zł, Białystok. 696-216-495.
●TUCSON, 2.0D (2005) 85.000km, elektryka, 4x4, ABS, ESP, czarny, skóra, 23.900zł, B-stok. 733-632-855.
●TUCSON, 2.0D (2006) 4x4, 24.700zł, Łapy. 791-003-943.

inne

●DODGE Grand Caravan 3.8B+g (2003) hak, c.zamek, 16.500zł lub zamienię, gm.Dąbrowa Biał. 693-507-776.
●KANISTER plastikowy, 20-30l, 50 szt, 7-9 zł/szt, Białystok. 512-210-848.
●MOSKWICZ 1500, 2szt, 150zł, B-stok. 605-216-479.
●PRZYCZEPA Autosan wywrotka D47, D50, 2szt, 4.000 zł/szt, Szepietowo. 507-960-008.
●PRZYCZEPA campingowa M126, ubezpieczona, 1.600zł, gm.Suwałki. 506-990-697.
●PRZYCZEPA campingowa, 3.200 zł, gm.Łomża. 510-547-486.
●PRZYCZEPA campingowa, stan bdb, 3.600zł, Jedwabne. 784-857-017.
●PRZYCZEPKA samochodowa, zarejestrowana, stan bdb, 1.900zł, Łomża. 503-974-093.
●PRZYSTAWKA namiotowa do przyczepki Niewiadów 126, 950 zł, B-stok. 605-216-479.

iveco

●3512, pompa wody,piasty przednie i tylne, wkład tylnego mostu szybki i wolny, półośka, obudowa skrzyni, 50-200 zł, 601-264-168.

jeep

●CHEROKEE 2.5B+G (1995) 4x4, 3-drzwiowy, el.szyby, c.zamek, klimatyzacja, radio, hak, 14.000 zł, Dubeninki. 728-671-651.
●GRAND Cherokee 2.5TD (1998) 10.000zł, Zambrów. 696-550-350.

jelcz

●317 3W (1987) wywrotka, sprawny, 7.500 zł. 502-498-548.

kia

●CARENS 2.0CRDI (2004) minivan, bezwypadkowy, klimatronik, radio, 12.500 zł, Zabłudów. 504-178-137.
●CARENS, 2.0CRDI (2002) w całości lub na części, 5.000zł, gm.Zaręby Kośc. 784-957-245.
●CERENS 2.0CRDI (2003) Iwł, pełna opcja, 11.900zł, Ciechanowiec. 511-417-411.
●K2700 (2001) izoterma, 5.900zł, Sokółka. 504-513-103.
●PICANTO, 1.0 (2006 XII) salonowy, Iwł, 10.700 zł. 503-447-663..
●PICANTO, 1.1B (2006) hatchback, 5d, bogata wersja, 14.900 zł, Sokoły. 502-182-413.
●PREGIO, 2.7D (1997)2.000zł, gm.Janów. 733-042-377.
●SORENTO 2.5CRDI (2004) 25.700zł, Brańsk. 501-612-422.
●SPORTAGE 2.0 TDI (1998) 8.000 zł, gm.Łapy. 508-278-937.
●SPORTAGE, 2.0B+G (2000) 4x4, 16V, 6.000 zł, Suwałki. 787-347-112.
●SPORTAGE, 2.0B+G (2000) salonowy, 4x4, elektryka, stan bdb, 8.900zł, B-stok. 667-188-617.
●2700, 2.7D (2001) izoterma, chłodnia, 11.900 zł lub zamiana na nowszy, Bielsk Podl. 504-498-890.

lancia

●KAPPA 2.0B+G (1996) klimatyzacja, pełne wyposażenie oprócz skóry, ocynkowany, 3.500 zł, gm.Krasnopol. 507-394-543.

lublin

●II, 2.4D (1997) przystosowany do przewozu zwierząt, 3.500zł, Dobrzyniewo. 511-237-686.

mazda

●PREMACY, 2.0TD (2004) czarny, 11.000zł, B-stok. 694-469-459.
●3, 1.6B (2012) czarny, 50.000 zł, Białystok. 515-838-553.
●3, 1.6DTDi (2005) bezwypadkowy, srebrny metalik, pełne wyposażenie oprócz skóry, 14.500 zł, Choroszcz. 509-669-238.
●323 2.0D (2002), c.zamek, alarm, klimatyzacja, el.szyby, 5-drzwiowa, 4xairbag, 7.600zł lub zamiana, ok.Suwałk. 784-040-757.
●323S 2.0CDI (1998) 195.000km, srebrny, pełna opcja, 6.300zł, B-stok. 602-691-997.
●5, 2.0D (2007) 22.500zł, Augustów. 609-491-193.
●6, 2.0D (2006) pełna opcja, 155KM, 19.500 zł, Grajewo. 504-209-691.
●626, 1.8B (1998) 2.500 zł, Bielsk Podlaski. 504-901-088.

mercedes

●A 170, 1.7 CDI (2003) long, elegance, stan bdb, 9.950 zł, Łomża. 515-504-575.
●A klasy 1.4B (2000) niebieski metalik, 4pp, klimatyzacja, elektryka, abs, esp, 9.900zł, B-stok. 511-348-930.
●A170, 1.7CDI (2004) classic, 105KM, srebrny, c.z, klimatyzacja, 15.700zł, Ełk. 798-832-318.
●A170CDI (1999) ABS,ESP, 4xairbag, klimatyzacja, 8.400 zł. 783-779-533.
●A-KLASSE 1.7D (1998) 6.800zł, gm.Nowe Piekuty. 796-757-623.
●BENZ E220D (1997) hak, 7.000zł, gm.Jedwabne. 504-854-431.
●C200, 2.0B+G (1996) 136KM, hak, wspomaganie, szyberdach, podg.lusterka, 4.800 zł, Korycin. 695-192-867.
●C-230, 2.50V6 Sport (2007) 45000km, srebrny, zadbany, garażowany, stan bdb, 40.000 zł, Zambrów. 668-183-908.
●C-CLASSE 2.2d (1996) 2-piloty, 2 kluczyki, granatowy, 6.500zł. 608-744-332.
●C-KLASSA, 2.2D (2007) 47.000 zł, ok.Kleszczel. 503-030-774.
●C-KLASSE 2.2D (1995) 3.000zł, Gródek. 693-971-212.
●E Klasa 2,3B+G (2003) wspomaganie kierownicy, czarny metalik, hak, 8.900 zł, B-stok. 530-191-960.
●E-CLASSE 2.2CDI kombi (1999) srebrny metalik, pełne wyposażenie bez skóry, 5.000 zł, Ciechanowiec. 797-239-777.
●E-CLASSE 2.9TD (1996) skrzynia manualna, skóra, granatowy, klimatyzacja, stan bdb, 6.700 zł, Sokółka. 505-775-887.
●E-CLASSE, 2.2TDI (1999) 125KM, stan bdb, 10.200zł, Zambrów. 604-527-429.
●E-CLASSE, 210, 2.2D (1998) sedan, srebrny, automat, 4.500 zł, Białystok. 606-405-551.
●E-KLASSE 3.0D (1997) automat, alufelgi, 5.000zł, Dąbrowa Biał. 510-765-144.
●E-KLASSE, W210, 2.2D (1997) zielony metalik, 179.000km, 5.500zł, Suwałki. 510-786-121.
●MB 2.4D (1989) bus, biały, 9os, 2.200zł, Filipów. 695-387-140.
●MERCEDES E-Klasse 2.9TD (1998) mechaniczne, blacharskie, 50-300zł, B-stok. 503-399-264.
●ML, 2.7CDI (2003) czarny, pełna wersja, 234.000km, ks.serwisowa, 24.200 zł, Łapy. 509-403-138.
●ML, 4.0CDI (2001) 26.000 zł, gm.Stawiski. 514-509-223.
●SCOUPE 1.5 (1995) wersja sportowa, ubezpieczony, przegląd 10.2014, stan dobry, 2.990 zł, Augustów. 692-504-095.
●SPRINTER (1995) 7-osobowy, 880kg, do poprawek blacharsko-lakierniczych, 5.400 zł, B-stok. 664-762-277.
●SPRINTER 2.2CDI (2000) kontener maxi, 19.500 zł, Wys.Maz. 505-753-229.
●SPRINTER 2.9D (2003) maxi, biały, 12.600zł, Czarna Biał. 505-866-387.
●SPRINTER 313 (2003) bus, chłodnia, oryginalny, st.bdb, 33.000zł. 503-197-291.
●SPRINTER 313 (2004)podwójna kabiba, skrzynia, 23.000 zł, Sejny. 508-947-469.
●SPRINTER, 2.2D (2001) bus, pneumatyczne siedzenie kierowcy, 12.500 zł, B-stok. 504-178-137.
●VITO 2.0TDI (2004) 115KM, 8-osobowy, stan bdb, 29.600 zł, Siemiatycze. 663-370-963.
●VITO 2.2TDi (2002) 6-osobowy, 12.000 zł, Łapy. 509-808-402.
●VITO 2.3TD, automat, 7-osobowy, 10.000zł, Kalinowo. 669-040-275.
●VITO, 2.2D (2001) 5-osobowy, z paką, elektryka, stan bdb, 8.500 zł, Zambrów. 690-536-082.
●W115, 2.0D (1971) 54kW, biały, odrestaurowany, 6.500zł, Bielsk Podl. 663-449-100.
●W124, 2.0D (1997) sprawny, 4.500 zł, B-stok. 789-107-381.
●W201, 1.8B (1991) automat, bogate wyposażenie, 7.500 zł, Nowy Dwór. 603-350-201.
●W210, 2.2D (1996) klimatyzacja, automat, el.szyby, lusterka, 5.300zł lub zamiana, Boguty. 512-024-280.
●115 2.0D (1973) 5.500 zł lub zamienię na ciągnik C-330, C-328, T-25, Olecko. (87)520-73-22.
●123, 2.4D (1980) 2.500zł, Brańsk. 501-612-422.
●124, 2.5D (1991) sedan, 7.400zł lub zamiana, Piątnica. 510-315-694.
●124E, 2.0D (1995) automat, hak, szyberdach, 2kpl.kół, 3.500 zł, Suwałki. 503-901-211.
●508, 3.8D (1980) 5.000 zł, lub na części, 10-500 zł, Czarna B-stocka. 600-750-386.
●6, 2.0D (2002) 8xpp, radio CD, tempomat, kierownica wielofunkcyjna, czujniki cofania, 13.900 zł, Augustów. 507-430-700.

mitsubishi

●FORESTER, 2.0B (2012) 4x4, automat, szary metalik, 74.000zł, Wasilków. 602-289-297.
●PAJERO 3.0D (2004) 4x4, 28.000zł, woj.mazowieckie, Sokołów Podl. 509-612-641.
●SPACE Star, 1.6 16V (2003) 140000km, salonowy, 9.300 zł. 503-447-663..

nissan

●ALMERA 1.4b+g (1998) 133.000km, salonowy, 3.200zł. 694-947-173.
●ALMERA 1.4B+g (2000) Iwł, 155.000km, stan bdb, 7.000 zł, gm.Wąsosz. 500-064-940.
●ALMERA 1.5DCI (2004), 14.700 zł lub zamiana na tańszy, 14.700 zł, Ełk. 602-649-088.
●ALMERA, 1.5B (2001) sedan, 4-drzwiowy, klimatyzacja, 2 komplety opony, 8.300 zł,B-stok. 606-405-551.
●ALMERA, 1.6B (1999) 2.500 zł, Ełk. 534-290-688.
●MICRA 1.2B (2005) 5-drzwiowy, salonowy, klimatyzacja, stan bdb, 9.700 zł, Sokółka. 505-775-887.
●MICRA 1.2B +g (2006) 5d, 8.700zł, Dobrzyniewo. 508-767-566.
●MICRA 1.5D (2006) szary metalik, 5d, klimatyzacja, elektryka, 14.500zł, Łomża. 733-678-066.
●MICRA, 1.0 (1999) czerwony, 5-drzwiowy, 172000km, 4.200 zł, ok.B-stoku. 604-514-803.
●NAVARA, 2.5DCI (2007) 174KM, 4x4, 115000km, I wł, salonowy, 34.900 zł. 696-882-993.
●PATROL, K260, 2.8TD (1993) 10.000zł, gm. Jaswily. 519-450-503.
●PIEMERA, 2.2D (2003) 8.700zł, gm.Łapy. 667-214-808.
●PRIMERA 1.6B (1991) 1.000zł, Mońki. 502-620-874.
●PRIMERA 2.0D (1995) pełna opcja, 3.500zł, Łomża. 503-443-885.
●PRIMERA, 1.6B+G (1996) 1.100 zł, Nur. 500-712-887.

●PRIMERA, 1.9DCI (2003) 210.000km, stan bdb, 11.500zł, gm.Kobylin Borzymy. 889-423-774.
●PRIMERA, 2.0D (2000) 4.200zł, Szumowo. (86)476-92-46.
●PRIMERA, 2.0D (2000) granatowy, 5-drzwiowy, 6.900zł, Białystok. 606-405-551.
●SERENA LX, 1.6B (1995) 8-osobowy, 5.000 zł, ok.Zambrowa. 503-546-807.
●TERRANO 3.0D (2005) Iwł, salonowy, ks.serwisowa, 20.500zł, lub zamiana, B-stok. 663-786-894.
●X-TRAIL 2.0D (2008) 170KM, 4x4, 120.000km, 45.000 zł, Knyszyn. 604-107-228.
●X-TRAIL 2.2DCI (2002) 4x4, pełne wyposażenie oprócz skóry, alufelgi, czarny metalik, 16.700 zł, B-stok. 668-166-806.

opel

●ASTRA 1.4B (1996) 16V, 3.000 zł, gm.Sokółka. 506-805-953.
●ASTRA 1.4B (1996) 5-drzwiowy, hak, 2xkpl.opon, 2.100 zł, Raczki. 797-290-847.
●ASTRA 1.4B (1997) 2.500zł, lub zamiana na inny, z dopłatą, B-stok. 504-187-134.
●ASTRA 1.4B (2006) 178.000km, 11.000zł, B-stok. 604-858-539.
●ASTRA 1.4B+g (1991) alufelgi,szyberdach, 1.200 zł, gm.Kulesze Kość. 513-800-489.
●ASTRA 1.6B (1994) sedan, 5-drzwiowy, stan bdb, 3.500 zł, Suwałki. (87)731-07-35.
●ASTRA 1.7D (2008) klimatyzacja, bogate wyposażenie, 18.500 zł, Białystok. 508-061-001.
●ASTRA 1.7DTI (2000) srebrny, hatchback, 6.900zł, B-stok. 512-237-056.
●ASTRA 1.8TD (1999) kombi, stan techniczny bdb, 6.450 zł, Siemiatycze. 790-479-389.
●ASTRA 1.9CDTi (2006) kombi, ABS, ESP, c.zamek, radioCD, tempomat, alufelgi, 10xairbag, 18.900 zł, ok.Ełku. 507-177-418.
●ASTRA I, 1.4B+G (1997) sedan, bordowy, salonowy, I wł, bezwypadkowy, 83.000 km, 5.600zł, Suwałki. 693-705-520.
●ASTRA II (1999) ISUZU, kombi, klimatyzacja, 4.500 zł. 798-076-687.
●ASTRA II 1.7D (1999) kombi, 5.200 zł, gm.Czarna Biał. 607-474-345.
●ASTRA II 2.0DTi (2000) kombi, 5.500 zł, ok.Ełku. 606-381-590
●ASTRA II 2.0TDI (2000) kombi, alufelgi, klimatyzacja, komputer, elektryka, 7.500 zł, Lipsk. 508-180-116.
●ASTRA II, 1.7CDTI (2005) 176000km, klimatronik, nawigacja, hatchback, 15.400 zł, Janów. 792-906-696.
●ASTRA II, 1.7CDTI (2010) 37.500zł, Łapy. 509-782-565.
●ASTRA III 1.3CDTI (2006) 15.600zł, Łapy. 604-268-902.
●ASTRA III 1.7D (2005) silnik isuzu, hatchback, 13.700zł, Łomża. 500-836-486.
●ASTRA III 1.7D (2009) bogate wyposażenie, niebieski metalik, serwisowana, Iwł, 20.000 zł, Białystok. 506-140-634.
●ASTRA III Elegance, 1.3TDTI (2006) kombi, salonowa, bogate wyposażenie, 14.800 zł, Łapy. 512-038-083.
●ASTRA III, 1.6B (2006) salonowy, 5-drzwiowy, 166000km, Iwł, 18.900 zł. (87)566-27-15.
●ASTRA III, 1.7D (2005) klimatyzacja, pełne wyposażenie, stan bdb, serwisowana, 14.900 zł. 606-144-991.
●ASTRA III, 1.9D (2006) 17.300 zł. 606-724-242..
●ASTRA, 1.3CDTI (2010) salonowa, klimatyzacja, 5-drzwiowa, el.szyby, 21.900 zł, Białystok. 604-635-728.
●ASTRA, 1.4 (2006) 178000km, klimatyzacja, stan bdb, 9.000 zł. 604-858-939..
●ASTRA, 1.4B+G (1999) 4.200 zł, Łapy. 733-795-401.
●ASTRA, 1.4B+G, pełne wyposażenie, bezwypadkowa, 12.900 zł. 503-447-663..
●ASTRA, 1.6 (1997) el.szyby, el.lusterka, podgrzewane lusterka, halogeny, klimatyzacja, radio cd, poduszka powietrzna, 3.500 zł. 500-639-363.
●ASTRA, 1.6B+G (1995) wspomaganie, hak, 3.500zł, gm.Raczki. 693-467-861.
●ASTRA, 1.7D (2005) kombi, stan bdb, 13.600 zł, B-stok. 790-339-570.
●ASTRA, 2.0D (2000) 6.500zł, gm.Łomża. 510-547-486.
●COMBO 1.6B+G (2004) srebrny, 5-osobowy, stan bdb, 8.900 zł, Sokółka. 505-775-887.
●CORSA B, 1.2 (1993) 5-drzwiowy, 2.500 zł. 514-982-706.
●CORSA C 1.2B (2003) 100.000km, 9.000zł, Nur. 510-232-545.
●CORSA C 1.2B +g (2003) 5d, salonowy, 9.400zł, B-stok. 508-295-838.
●CORSA C, 1.0B (2001) 5d, czarny, 7.800 zł, Kobylin-Borzymy. 503-804-855.
●CORSA D, 1.3 (2010) 80KM, salonowy, serwisowany, Iwł, 66000km, 27.700 zł. (87)566-48-28.
●CORSA, 1.0B (2002) hatchback, klimatyzacja, 7.900 zł, B-stok. 606-405-551.
●CORSA, 1.3CDTI (2010/2011) salonowy, 5-drzwiowy, klimatyzacja, el.szyby, stan bdb, 21.900 zł, Białystok. 604-635-728.
●CORSA, 1.4D (1994) 3.000 zł, gm.Juchnowiec. (85)719-64-06.
●INSIGNIA 2.0D (2009) OPC, hatchback, grafitowy metalik, bogate wyposażenie, 45.000 zł, Sokołów Podlaski. 501-328-434.
●MERIVA 1.6B (2004) srebrny, klimatyzacja, 130.000km, 14.000 zł, Białystok. 506-140-634.
●MERIVA, 1.6B (2004) 130.000km, klimatyzacja, elektryka, alufelgi, radio, ABS, ESP, srebrny, 14.000zł, B-stok. 733-632-855.
●MERIVA, 1.6B (2004) srebrny, klimatyzacja, elektryka, 130000km, 13.500 zł, B-stok. 508-118-632.
●MOVANO, 1.9D (2003) 20.000 zł lub zamiana na busa, B-stok. 536-860-005.
●OPEL Zafira 2.0 (2001) bogate wyposażenie, świeże badania techniczne, ciemny zielony. 512-828-567
●TIGRA 1.4B+G sekw. (1998) 16V, bez korozji, zadbany, czarny, 4.300 zł, Trzcianne. 516-177-183.
●VECTRA 1.6B+G sekw. (2001) kombi, ABS, klimatyzacja, alufelgi, 2xkpl.opon, 6.300 zł, Sokółka. 508-229-850.
●VECTRA 1.7D (1991) 1.600 zł, Białystok. 796-350-601.
●VECTRA 1.7TD (1994) hatchback, 5-drzwiowy, 2.200 zł, Grajewo. 605-144-285.
●VECTRA 1.7TD (1994) hatchback, hak, wspomaganie, opłaty do lutego (2015) 3.000zł, Bargłów. (87)642-59-44, 510-313-168.
●VECTRA 1.8B +gaz sekwencja 16V (1996) 4.900zł, Ciechanowiec. 510-849-482.
●VECTRA 2.0DTI (1998) stan bdb, 6.500 zł, gm.Kulesze Kość. 602-747-986.
●VECTRA 2.0DTi (1999) kombi, czarny, klimatyzacja, 5.900 zł, Sokółka. 505-775-887.
●VECTRA 2.0DTI (2000) 5d, klimatyzacja, 6.700zł, Dobrzyniewo. 508-767-566.
●VECTRA 2.2DTI (2001) elektryka, komputer, nawigacja, 10.000zł, Gołdap. 504-253-976.
●VECTRA B 1.6 16V b (1998) bezwypadkowy 4.800 zł, Białystok. 516-448-608.
●VECTRA B 1.6b 16V (1997) klimatyzacja, alufelgi, kpl.kół zimowych,nowy rozrząd, 5.000zł, ok.Siemiatycz. 606-293-563 po 17.
●VECTRA B 1.9CDTI (2006) pełna opcja, 24.000zł, B-stok. 733-042-377.
●VECTRA B, 1.6B+G (1997) stan bdb, 4.000zł, Łomża. 503-443-885.
●VECTRA B, 2.0DI (1997) stan bdb, bez korozji, beżowy metalik, 5.000 zł, ok.Brańska. 510-680-356.
●VECTRA B, 2.0TDI (1997) elektryka, hak, 4.300 zł lub zamiena, gm.Jaświły. 504-204-302.
●VECTRA C 1.8B (2004) 16.500zł, Zambrów. 696-550-350.
●VECTRA C 1.9TDCI (2006) 22.500zł, B-stok. 884-172-191.
●VECTRA C 2.2DTI (2002) czarny, sedan, stan bdb, 13.500zł, Szepietowo. 697-471-379.
●VECTRA C, 1.9 CDTI (2006) kombi, srebrny metalik, bogata wersja, stan bdb, 17.700zł, Knyszyn. 537-778-748.
●VECTRA C, 1.9CDTI (2006) 18.000 zł, Białystok. 733-042-377.
●VECTRA C, 2.0DTI (2002) IIwł, salonowa, bezwypadkowa, 14.200 zł, Ostrów Maz. 608-438-742.
●VECTRA C, 2.2B (2004) kombi, 190.000km, do poprawek lakierniczych, 10.000 zł, Mońki. 694-117-241.
●VECTRA Sedan 1.6i (1994) stan bdb, 111.000km, zielony metalic, ABS, 2xAIRBAG, c.zamek, wspomaganie, 3.200zł. 609-229-308.
●VECTRA, 1.6B (1997) klimatyzacja, alufelgi, komplet opon zimowych, 5.700zł, ok.Siemiatycz. 784-792-346 po 18.
●VECTRA, 1.9CDTI (2007 XII) 5-drzwiowy, hathback, salonowy, serwisowany, bogata wersja, stan bdb, 23.900 zł. 696-882-993..
●VECTRA, 1.9D (2006) 120KM, kombi, czarny metalik, klimatyzacja, 21.000zł lub zamiana na mniejszy, B-stok. 514-393-279.
●ZAFIRA 1.8B (2002) 7os, pełna opcja, 11.800zł, Brańsk. 791-524-323.
●ZAFIRA 1.8B (2003) 125KM, bogate wyposażenie, stan bdb, książka serwisowa, 190.000km, 13.900zł, Ostrów Maz. 536-965-725.
●ZAFIRA 1.8B (2003) 125KM, srebrny, ks.serwisowa, pełna opcja, 13.900zł, Ostrów Maz. 537-735-253.
●ZAFIRA 1.9CDTI (2007) książka serwisowa, 7-osobowy, 21.000 zł, ok.Łap. 535-847-088.
●ZAFIRA 2.0DTi (2002), 180tys km, zielony metalik, bogate wyposażenie, alufelgi, klimatyzacja, 10.800 zł, Ełk. 518-262-631.
●ZAFIRA 2.0DTI (2004) bezwypadkowy, zadbany, 15.700zł, Krynki. 692-863-517.
●ZAFIRA A 2.0DCI (2003) szary metalik, 17.800 zł, Szepietowo. 786-045-075.
●ZAFIRA, 1.8B (1999) bogata opcja, 8.900 zł, lub zamiana, ok.Łomży. 606-101-309.
●ZAFIRA, 2.0D (2002) 11.500 zł, gm.Śniadowo. 660-824-418.

peugeot

●BOXER, 2.8HDI (2001) autolaweta, 7.900 zł, Grajewo. 667-784-366.
●PARTNER, 2.0D (2001) 2-os, 3.00 zł, lub zamiana na osobowy, gm.Klukowo. 518-408-156.
●206, 1.1B (1999) 2 kpl. opon, 5.000zł, Bielsk Podl. 696-327-072.
●206, 1.1B (2001) 6.200zł, Brańsk. 516-109-588.
●206, 1.1B (2002) wspomaganie, niebieski metalik, stan bdb, 7.500zł, B-stok. 600-555-623.
●206, 1.4B +g (2003) el.szyby, pp, c.z, klimatyzacja, 7.500zł, Wys.Maz. 515-938-490.
●207 SW, 1.4 (2007) 39.000km, stan bdb, 18.500 zł, gm.Michałowo. 790-499-782.
●306 1.9TD (1996) 1.500 zł, Bakałarzewo. 507-849-191.
●306, 1.9D (1995) stan db, 1.100zł, B-stok. (85)732-21-16.
●307 1,6 D (2007) 163.000km, beżowy, stan db, 16.500 zł, Brańsk. 516-262-123.
●307, 1.4HDI (2004) biały, 5-drzwiowy, 8.500 zł, Zambrów. 600-254-376.
●307, 1.6B+G (2003) szary metalik, 10.000 zł, Białystok. 515-838-553.
●308, 1.6D (2008) hatchback, 5d, 100.000km, 23.500zł, Brańsk. 791-524-323.
●407, 2.0D (2005) skóra, nawigacja, 18.100zł, Białystok. 606-808-591.
●407, 2.0HDI (2004) srebrny, pełna opcja, 15.500zł, Suwałki. 604-161-986.
●407SW, 2.0HDI (2005) automat, 20.000 zł, gm.Augustów. 536-860-005.
●605, 2.0B +gaz (1994) 1.500 zł, może być na części, ok.Zambrowa. 664-669-877.

polonez

●ATU, 1.6B (1998) 62.000 km, 3.000 zł, B-stok. (85)732-94-46.
●CARO plus 1.6 (1998 XII) 126000km, stan bdb, 1.550 zł, gm.Jaświły. 507-636-444.

renault

●CLIO 1.2B (2002) 7.700 zł, Łomża. 667-784-366.
●CLIO 1.5DCI (2006) 137.000km, pełna opcja bez skóry, 13.300 zł, Augustów. 507-121-998.
●CLIO 1.5DCI (2011) 64.000km, biały, 26.000zł, Łapy. 600-936-666, 606-200-375.
●CLIO III, 1.5 DCI (2008) 86KM, 5-osobowy, 120000km, klimatyzacja, srebrny, 12.900 zł, Czyżew. 512-982-382.
●CLIO, 1.5D (2002) granatowy, 6.000 zł, Łomża. (86)216-92-54.
●CLIO, 1.5DCI (2006) 142.000km, 12.000zł, Łapy. 600-936-666, 606-200-375.
●ESPACE, 2.2D (2005) 7-osobowy, skóra, 14.000 zł, ok.Tykocina. 504-148-374.
●KANGOO 1.5CDI (2010) 2-osobowy, 37.800km, 24.500 zł, Łomża. 509-316-061.
●KANGOO 1.5DCI (2005) oszklony, ciężarowy, czerwony, 2-osobowy, 9.000 zł lub zamienię. 503-197-291.
●KANGOO, 1.9D (2001) 2-osobowy, 4.000zł, Mońki. 664-980-678.
●KHALIA, 1.4B (2001) bogata opcja, wymieniony olej, stan bdb, 5.100 zł, Olecko. 516-624-964.
●LAGUNA 1.6B (2002) kombi, 16V, stan bdb, 11.500 zł, gm.Turośń Kość. 515-713-486.
●LAGUNA 1.8B+G (2000) 88KM, hak, 3.700 zł, gm.Sokółka. 692-894-056.
●LAGUNA 1.9DTI (2003) Iwł, pełna opcja, 8.800zł, gm.B-stok. 505-632-217.
●LAGUNA 2.2D (2004) pełna opcja, 10.500zł lub zamiana na ciągnik, Turośń Kość. 660-455-817.
●LAGUNA I, 1.9DCI (1999) zielony, hatchback, alufelgi, stan bdb, 4.400 zł, ok.Suwałk. 517-717-514.
●LAGUNA II (2002) 250000km, bogata opcja, stan bdb, 8.500 zł. 603-921-432.
●LAGUNA II, 1.8B 16V (2003) 120KM, 7.000 zł, Wysokie Mazowieckie. 660-680-770.
●LAGUNA II, 1.9D (2004) niebieski, 4xpp, klimatronik, hatchback, pełna elektryka, komputer, 10.900 zł, B-stok. 512-664-350.
●LAGUNA, 1.9DCI (2004) bezwypadkowa, stan bdb, 8.900 zł, Nur. 507-383-432.
●LAGUNA, 2.2 TD (1997) kombi, klimatyzacja, 5.800 zł, Gołdap. 88-984-294.
●LAGUNA, B+G (2000) hak, klimatyzacja, 3.700 zł. 692-894-056.
●MEGANE 1.6B +g (1998) 5d, 180.000km, 3.900zł, Czyżew. 668-411-127.
●MEGANE 1.9D (2003) 2-drzwiowy, 9.500 zł. 606-723-397.
●MEGANE 1.9DCI (2001) 8.800 zł, Ełk. 728-706-846.
●MEGANE 2, 1.5DCI (2004) 8.200zł. 511-690-832.
●MEGANE classic 1.4B (1997) 2.500 zł, Klukowo. (86)277-47-92.
●MEGANE Classic 2.0B+G sekw. (1997) klimatyzacja, bogate wyposażenie, 3.800 zł, Czyżew. 797-831-622.
●MEGANE coupe 2.0 (1997) czarna perła, 115KM, polski salon, zadbany, 3.000 zł, Gołdap. 792-877-025.
●MEGANE II 1.5dci (2005) srebrny, hatchback, 9.800zł lub zamiana, gm.Mońki. 501-866-801.
●MEGANE II, 1.6 (2009) nowy model, 100000km, serwisowany w ASO, Iwł, salonowy, 29.900 zł. 696-882-993..
●MEGANE Scenic 1.9D (2000) 4x4, elektryka, 10.500 zł, gm.Mońki. 513-323-929.
●MEGANE, 1.5D (2007) bogate wyposażenie, 16.500zł, B-stok. 508-118-632.
●MEGANE, 1.5DCI (2003) 5-drzwiowy, salonowy, serwisowany, 8.900 zł. 696-882-993..
●MEGANE, 1.9TDI (1997) wspomaganie c.zamek, elektryka, 3.900zł, gm.Brańsk. 693-192-313.
●MODUS 1.6B (2005), srebrny metalik, 150tys km, najbogatsza wersja, stan bdb, 11.900 zł, Ełk. 516-178-524.
●SCENIC 1.5D (2004), zadbany, bogate wyposażenie, aktualny przegląd +ubezpieczenie, 45tys km, 11.500 zł, Suwałki. 784-229-239.
●SCENIC 1.9DCi (2001), 280tys km, książka serwisowa, jeden właściciel, klimatyzacja, bogate wyposażenie, 8.900zł, Ełk. 516-178-524.
●SCENIC 2.0B (1997) el.lusterka, szyby, hak, klimatyzacja, stan db, 3.000 zł, Białystok. 881-383-326.
●SCENIC II, 1.9DCI (2005) grafitowy, klimatyzacja, e.szyby, radio, 14.500zł, Grajewo. 733-653-595.
●SCENIC, 1.5DCI (2008) 110KM, Iwł, salonowy, serwisowany w ASO, bogata wersja, stan bdb, 20.900zł. 696-882-993..
●SCENIC, 1.9DCI (2001) klimatyzacja, elektryka, IIwł, bogate wyposażenie, 8.000 zł, gm.Brańsk. 793-772-724.
●THALIA 1.4B (2002) bezwypadkowy, stan bdb, 10.000 zł, gm.Mońki. 660-975-776.
●THALIA, 1.4B (2001) 120.000km, wymieniony rozrząd, olej, bogata opcja, stan bdb, 4.900zł, Olecko. 505-979-351.
●TRAFIC 2.0D (1992) 4.700 zł, Suchowola. 727-308-506.
●TWINGO 1.B (2001) 3.000 zł, gm.Mońki. 503-739-784.

rover

●45, 2.0D (2004) stan db, 8.000 zł, Olecko. 506-675-629.

seat

●ALHAMBRA 1.9TDI (2005) 7-osobowy, 161.000km, 23.900zł lub zamiana na tańszy, B-stok. 602-752-468.
●ALHAMBRA, 1.9TDI (1999) 110KM, nowe opony, 10.500 zł, Ełk. 515-305-567.
●CORDOBA 1.4B (1999) c.zamek, wspomaganie, granat, 4.800 zł, gm.Nowinka. (87)641-00-98.
●CORDOBA 1.4B (2000) kombi, klimatyzacja, elektryka, hak, 6.800zł, lub zamiana na droższy, B-stok. 691-917-055.
●CORDOBA 1.6B (1998/99) wspomaganie, 3.500 zł, ok.Ciechanowca. 506-706-994.
●CORDOBA 1.9TDI (1998) 110KM, Iwł, 200.000km, 7.000 zł, Wys.Maz. 604-672-605.
●CORDOBA, 1.4 B+G , salonowy, ekonomiczne, 5.000 zł. 517-978-635.
●CORDOBA, 1.4B+G (1997) stan db, 2.800 zł, Dąbrowa Biał. 518-332-804.
●IBIZA, 1.4 16V (2006) 66000km, 5-drzwiowy, bogata wersja, klimatronik, tempomat, alufelgi, 15.900 zł. 696-882-993..
●IBIZA, 1.4B (2001) hatchback, 5d, bogate wyposażenie, 9.900 zł, Sokoły. 502-182-413.
●LEON 1.6B+G (2001) 10.500 zł, B-stok. 603-218-715.
●LEON 1.8B (2003) granat metalik, bogate wyposażenie, 16.200 zł, Sokoły. 515-018-550.
●LEON II 2.0D (2005) 175KM, czarny metalik, 19.500 zł, B-stok. 504-957-471.
●LEON, 1.9TDI, 5-drzwiowy, 150KM, stan bdb, 179000km, 14.300 zł. (87)566-27-15.
●TOLEDO 1.8 (1995), 2kpl kół, 2.000 zł, ok.Olecka. 785-116-392.
●TOLEDO 1.8B +g (1994) 2.200zł, B-stok. 668-129-340.
●TOLEDO 1.9TDI (1999) 110KM, serwisowany, pełna opcja, 11.700zł, Suwałki. 660-778-422.
●TOLEDO 1.9TDI (2004) 110KM, pełne wyposażenie, Ciechanowiec. 518-747-132.
●TOLEDO 1.9TDI 110KM (2002) 11.500 zł, gm.Łapy. 608-013-790.

seicento

●SPORTING 1.1 (1999), 3.500 zł, Ełk. 602-644-207.
●1.1B (2000-2003) 2szt, rozbity przód, 1.900 zł/oba, gm.Augustów. 661-241-052.
●1.1B (2004) czerwony, Iwł, 5.800 zł, gm.Łapy. (85)715-16-50.
●1.1B+G (1999) 4.500zł, gm.Turośl. 530-676-055.
●600, 1.1B (2008) 9.800 zł, gm.Wys.Maz. 694-269-885.
●900B (1999) Iwł, 90.000km, 3.300 zł, Augustów. 790-230-140.
●900B (2001) 3.200 zł, Krypno. 508-186-600.
●900B (2001) zielony, 3.500 zł, gm.Perlejewo. 507-457-266.

skoda

●FABIA (2004) Iwł, salonowy, 112000km, serwisowany, bezwypadkowy, stan bdb, 12.900 zł. 696-882-993..
●FABIA 1.2B (2007) 65KM, sedan, salonowy, Iwł, bezwypadkowy, bogate wyposażenie, 16.900 zł, Białystok. 514-328-589.
●FABIA 1.2B (2013) 11.000km, Iwł, salonowa, serwisowana, bezwypadkowa, 29.500zł, B-stok. 503-071-104.
●FABIA 1.4B (2003) pełna opcja, hatchback, 11.500zł, Sokoły. 505-188-002.
●FABIA 1.4B+G (2002) 89.000km, 11.000 zł, Białystok. 502-822-822.
●FABIA, 1.4B+G (2003) hak, 9.500 zł. 604-442-039.
●FABIA, 1.4B+G (2003) hak, 9.500 zł. 604-442-039.
●FABIA, 1.4B+G (2004/2005) srebrny, el.szyby i lusterka, wspomaganie, c.zamek, czujniki parkowania,stan bdb, 9.200zł, Białystok. 503-614-337.
●FABIA, 1.4TDI (2009) salonowa, kombi, klimatyzacja, el.szyby, serwisowana, 19.900 zł, Białystok. 604-635-728.
●FABIA, 1.6tdi (2010) salonowa, kombi, klimatyzacja, serwisowana, 18.900 zł, Białystok. 604-635-728.
●FELICIA 1.3 +gaz (1996) kombi, sprawna, jeżdżąca, stan db, 1.800 zł, Ełk. 785-505-759.
●FELICIA 1.3B (1996) 2.000zł, Ełk. 517-310-120.
●FELICIA 1.3B (1998) 150.000km, niebieska, 2.500zł, Dąbrowa Biał. (85)712-90-67.
●FELICIA 1.3B (1999) 160.000km, stan bdb, 3.900 zł, Kowale Oleckie. (87)523-81-21.
●FELICIA 1.3B+G (1999) stan db, 2.200 zł, gm.Czarna Biał. (85)710-92-48.
●FELICIA 1.3MPI (1998) hak, zadbany, 2.200zł, ok.Sejn. 723-349-231.
●FELICIA, 1.3B+G (2000) 2.000zł, Ciechanowiec. 501-866-934.
●OCTAVIA 1.6B (1998) 3.500 zł, gm.Zambrów. 887-287-833.
●OCTAVIA 1.6B (1999) sedan, granatowy, stan bdb, 6.700 zł, Zambrów. 690-536-082.
●OCTAVIA 1.8B (1999) sedan, pełna opcja, 10.900zł, Sokoły. 505-188-002.
●OCTAVIA 1.9 (2008) 105KM, kombi, salonowy, książki serwisowe, czarny metalik, 26.500zł, Łapy. 790-228-149.
●OCTAVIA 1.9D 90KM (1999) stan bdb, klimatyzacja, 8.500 zł, Zambrów. 604-527-429.
●OCTAVIA 1.9TDI (2002) kombi, automat, bogate wyposażenie, 12.000 zł, Białystok. 508-061-001.
●OCTAVIA 1.9TDI (2003) zielony metalik, 14.000 zł, Sokołów Podlaski. 501-328-434.
●OCTAVIA 1.9TDI (2005) elektryka, klimatyzacja, alufelgi, 15.900zł, gm.Ciechanowiec. 608-365-114.
●OCTAVIA 1.9TDI (2008) kombi, bogate wyposażenie, stan bdb, 28.000 zł, Łapy. 512-038-083.
●OCTAVIA 1.9TDI (2010) sedan, srebrny metalik, 22.000 zł, Łapy. 790-228-149.
●OCTAVIA, 1.6B (1998) stan db, 3.600 zł, gm.Klukowo. 518-408-156.
●OCTAVIA, 1.8B+G 20V (2000) hak, klimatyzacja, alufelgi, 9.000 zł, Choroszcz. 604-506-876.
●OCTAVIA, 1.9 TDI (2007) 105KM, czarny, sedan, bogate wyposażenie, bezwypadkowa, stan bdb, 27.600zł, Łomża. 504-709-644.
●OCTAVIA, 1.9TDI (2001) sedan, srebrny, 12.000zł, gm.Przerośl. 509-094-403.
●ROOMSTER, 1.4 (2008) pełne wyposażenie, bezwypadkowa, 80000km, 21.500 zł. 503-447-663..
●SUPER B, 1.9D (2005) 30.500zł, gm.Szczuczyn. (86)272-14-33.

star

●200, 3-stronny wywrot, 45000km, 9999 zł. 502-534-390.

suzuki

●ALTO 1.0B (2010) 68KM, 40.000km, 16.800zł, lub zamiana na większy, Suwałki. 504-599-875.
●VITARA 1.6B, 16V (1996) pp, wspomaganie, elektryka, 7.800 zł, Łomża. 511-398-255.
●VITARA 1.6B, 16V (1996) pp, wspomaganie, elektryka, 7.800 zł, Łomża. 515-388-181.
●VITARA 1.6B+G (1990) przygotowany do offroadu, koła 31", wciągarka, miękki dach, 8.300 zł, Łomża. 602-884-938.
●VITARA, 1.6B+G (1994) 172.000km, 5.700 zł, Łapy. 509-403-138.

toyota

●AVENSIS 2.0D4D (2002) pełna opcja, 9.000zł, Zambrów. 698-597-572.
●AVENSIS 2.0D4D (2007) 126KM, kombi granatowy, 30.000 zł, Bielsk Podl. 500-824-453.
●AVENSIS 2.0D4D (2008) czarny, bogate wyposażenie, 32.000zł, Sokoły. 515-018-550.
●AVENSIS 2.0D4D (2008) Soul, kombi, serwisowany, Iwł, 31.500 zł, Białystok. 506-140-634.
●AVENSIS 2.0TD (1998) 254.000km, srebrny metalik, kombi, pełna wersja, 6.900 zł, Zambrów. 500-125-260.
●AVENSIS 2.0TD (1998) hatchback, 257.000km, stan db, 6.900 zł, gm.Kobylin Borzymy. 609-142-893.
●AVENSIS 2.0TD(1998) kombi, skóra, klimatyzacja, 7.800 zł, Białystok. 506-770-032.
●AVENSIS II kombi, 2.0D4D (2003) komputer, klimatyzacja, bezwypadkowa, stan bdb, 18.000 zł, Bielsk Podl. 605-989-555.
●AVENSIS, 1.6vvti (2004) sedan, salonowa, klimatyzacja, alufelgi, 18.900 zł, Białystok. 604-635-728.
●AVENSIS, 1.8B+G (2006) skóra, 25.400zł, ok.Ciechanowca. 514-044-235
●AVENSIS, 2.0 D4D (2007) hak, salonowa, kombi, bezwypadkowa, dodatki, 27.900 zł, Białystok. 604-635-728.
●AVENSIS, 2.0D (2005) 20.000zł, Ciechanowiec. 501-640-594.
●AVENSIS, 2.0D4D (2004) limuzyna, bogate wyposażenei, 22.200 zł, Sokoły. 502-182-413.
●AVENSIS, d4d (2001) kombi, czerwony, wspomaganie, radio, komputer, el.szyby i lusterka, klimatyzacja, c.zamek,10.500zł, ok.B-stoku.664-610-166.
●AYGO, 1.4 TD (2006) 110000km, 5-drzwiowy, wspomaganie, zadbany, stan db, 12.700 zł, B-stok. 606-144-991.
●CARINA II 2.0D (1988) 2.500zł, Dobrzyniewo. 696-297-300.
●COROLLA 1.4B +g (2000) 7.200zł, Dziadkowice. 668-173-230.
●COROLLA, 1.8B (2007/08) automat, pełne wyposażenie, 83.000 zł, stan bdb, 27.900 zł, Mońki. 602-152-474.

●COROLLA, 2.0D (2003) D4D, 5-drzwiowa, hatchback, klimatronik, 4xel.szyby, 8xpp, 16.900 zł, Białystok. 514-579-602.
●HILUX 2.5D (1994) 4x4, 24.500 zł, Mońki. 507-173-894.
●RAV 4 2.0D (2002), wyposażona, stan bdb, 24.000zł lub zamiana na droższe auto, Ełk. 502-762-435.
●RAV 4, 2.0D (2002/2003) 5-drzwiowy, stan bdb, 21.400zł, Suwałki. 510-209-508.
●RAV4, 2.0D4D (2002) 5-drzwiowy, bezwypadkowy, garażowany, 24.000zł lub zamiana, Ciechanowiec. 513-301-551.
●RAV4, 2.0vvti (2006) automat, pełna opcja, salonowa, nowy model, 39.900 zł, Białystok. 604-635-728.
●SHARAN 1.9TDI (2004) 130KM, e.lusterka, klimatronik, czujniki parkowania, welur, 22.400zł, Sokółka. 507-692-847.
●YARIS 1.0B (2002) 8.900zł, lub zamiana na większy, B-stok. 511-168-103.
●YARIS 1.0B (2004) klimatyzacja, wspomaganie, abs, 4pp, 15.700 zł, Zambrów. (86)271-16-40, 514-817-438.
●YARIS 1.0B (XII.2006) 5-drzwi, klimatyzacja, e.szyby, lusterka, 60.000km, 19.900zł, Sokółka. 507-692-847.
●YARIS 1.3B (2007) klimtyzacja, 5-drzwiowy, niebieski metalik, stan bdb, 18.900zł, ok.Sejn. 609-450-151.
●YARIS, 1.0B (1999) ABS, el.szyby, 5-drzwiowy, klimatyzacja, srebrna, 11.400 zł, Suwałki. 500-529-791.
●YARIS, 1.0vvti (2008) salonowa, bezwypadkowa, klimatyzacja, 3-drzwiowa, 17.900 zł, Białystok. 604-635-728.
●YARIS, 1.0vvti (2010) salonowa, klimatyzacja, el.szyby, 5-drzwiowy, 25.900 zł, Białystok. 604-635-728.
●YARIS, 1.4 D4D (2008) salonowa, 5-drzwiowa, serwisowana, dużo dodatków, 21.500 zł, Białystok. 604-635-728.
●YARIS, 1.4D (2004) klimatyzacja, salonowy, IIwł, grafitowy, 5d, 13.500zł, lub zamiana na tańszy, Gdańsk. 508-105-281.

volkswagen

●BORA 1,9 TDI (1999) 116 KM, 6-biegowy, klimatyzacja, el.szyby, lusterka, ABS, 10.500 zł, ok.Moniek. 513-323-929.
●BORA, 1.9TDI (2001) srebrno-złoty, 10.000 zł, Zambrów. 602-791-859.
●BORA, 2.0B (1999) c. zamek, elektryka, zadbany, 8.500zł, Siemiatycze. 781-271-844.
●BUS LT Disel (1995) 4.500 zł. 531-184-290.
●CADDY 1.9TDI (2007) 19.500 zł, ok.Łap.695-302-273.
●CADDY, 1.9D (1999) 4.300zł, gm.Zambrów. (86)270-52-75.
●CARAVELLE, 2.5D (2000) 25.000zł, Sokółka. 504-348-185.
●FOX 1.2B (2007) lekko uszkodzony, 11.300 zł, B-stok. 668-166-806.
●GARBUS (1969), po kapitalnym remoncie, 6.000 zł, Ełk. 788-064-130.
●GOLF 1.8 Specjal +gaz (1994) kombi, 3.200 zł lub zamiana na mniejszy, Ełk. 508-895-810.
●GOLF II 1.6B +g (1991) hak, 1.800zł, Świętajno. 507-783-760.
●GOLF II 1.6D (1986) szyberdach, 5-biegowa skrzynia, 1.800zł, Choroszcz. 666-866-048.
●GOLF II 1.8B+g (1997) hak, szyberdach, 1.600 zł, gm.Suraż. 501-738-710.
●GOLF II, 1.6B (1991) 2.000 zł, gm.Ełk. 504-464-192.
●GOLF II, 2.0 16V 150KM, alufelgi, 2 komplety, z oponami letnimi+zimowymi, 3.500 zł, gm.Sztabin. 509-324-558.
●GOLF III 1.9D (1997) 3.600zł, Czarna Biał. 505-866-387.
●GOLF III 1.9TDI (1996) 3d, po naprawie zawieszenia, 3.900 zł, Sokółka. 789-454-504.
●GOLF III 1.9TDI (1997) Iwł, kombi, bezwypadkowy, wspomaganie, 6.400zł, Ciechanowiec. 511-417-411.
●GOLF III 2.0B +g (1996) 5d, abs, klimatronik, hak, elektryka, 115KM, 4.200zł, Sokółka. 789-454-504.
●GOLF III, 1.6B (1997) klimatyzacja, wspomaganie, ABS, 1.000 zł, B-stok. 507-003-643.
●GOLF III, 1.8B (1993) 2.200 zł, Suwałki. 507-545-916.
●GOLF III, 1.9D (1993) stan bdb, 3.000 zł. 500-773-663.
●GOLF III, 1.9D (1996) SDI kombi, srebrny, szyberdach, wspomaganie, 2.900 zł, Białystok. 511-099-845.
●GOLF III, 1.9TDI (1994) 3-drzwiowy, czarny, sprawny, 1.750 zł, Białystok. 799-176-016.
●GOLF III, 1.9TDI (1994) stan db, 1.800 zł, gm.Poświętne. 503-706-711.
●GOLF IV 1.4B (1999) 5-drzwiowy, 160.000km, klimatyzacja, książka serwisowa, 8.500 zł, Łapy. 790-228-149.
●GOLF IV 1.4B (2004) srebrny, 3d, bezwypadkowy, 7.800zł, Brańsk. 606-651-571.
●GOLF IV 1.6FSI (2003) 5-drzwi, granat, pełna opcja bez skóry, serwisowany, 160.000km, 13.700zł, Augustów. 507-121-998.
●GOLF IV 1.9TDI (1999) sedan, klimatyzacja, 9.700zł, Mońki. (85)716-48-68.
●GOLF IV, 1.4B, 16V (1998) 5-drziowy, 7.300 zł, ok.Dąbrowy B-ckiej. 512-724-018.
●GOLF IV, 1.4B+G (2001) 11.000zł, B-stok. 508-244-943, 600-486-250.
●GOLF IV, 1.4B+G (2004) 8.900zł, Łapy. 791-003-943.
●GOLF IV, 1.9D (2000) 173.000km, złoty, kombi, 10.000zł, Augustów. 886-614-559.
●GOLF IV, 1.9SDI (2000) 6.500 zł, ok.Grajewa. 605-418-739.
●GOLF IV, 1.9TDI (2000) 9.500 zł, Zambrów. 602-854-922.
●GOLF IV, 1.9TDI (2000) uszkodzony silnik, klimatyzacja, 3-drzwiowy, 5.000zł, ok.Suchowoli. 512-250-497.
●GOLF V 1.9TDI (2007) 5-drzwi, klimatyzacja, e.szyby, lusterka, alufelgi, stan bdb, 26.900zł, Sokółka. 507-692-847.
●GOLF V 1.9TDI (2007) alufelgi, 5d, 26.000 zł, Łapy. 535-847-088.
●GOLF V, 1.4B (2005) 5-drzwiowy, czarny, klimatyzacja, el.szyby, lusterka, alufelgi, stan bdb, 17.200zł, Knyszyn. 537-778-748.
●GOLF, 1.4B (2001) 7.800zł, Grajewo. 667-784-366.
●JETTA II, 1.5B (1990) 1.500 zł, gm.Klukowo. 504-798-665.
●JETTA, 1.9 TDI (2006) 105KM, pełna opcja, klimatronik, bezwypadkowy, stan bdb, 28.900 zł, Stawiski. 505-734-278.
●LT 28 2,4D (1991) camping lub dostawczy, prysznic, zlew, kuchenka, lodówka, 8.500 zł, ok.Białegostoku. 605-233-677.
●LT 35 2,5 TDI (1999) stan db, podwyższany, przedłużany (L2 H2), biały, 15.500 zł. 609-229-308.
●LT 35 2,8 TD (1999) dostawczy, skrzyniowy, z windą +paleciak, plandeka, 18.500 zł, ok.Białegostoku. 605-233-677.
●LT35 (2001) podwójna kabina, plandeka, 138.800km, 26.000zł. 883-267-608.
●LT35, 2.5TDI (2003) przedłużany, podwyższany, biały, wymieniony rozrząd, stan bdb, 22.900 zł, gm.Sokółka. 502-337-865.
●MŁYNEK ssąco-tłoczący, silnik 11 KW, 1.700zł, gm.Zambrów. (86)270-52-75.
●PASSAT 1.0TDI (1999) 110KM, sedan, pełna opcja, 11.500zł, Suwałki. 660-778-422.
●PASSAT 1.8T (2004) 12.500 zł, Białystok. 664-970-198.
●PASSAT 1.9D (1990) stan db, zbiornik 105l, 2.600 zł, Białystok. 509-281-252.
●PASSAT 1.9D (1993) srebrny, hak, 4.000zł, Nowe Piekuty. 789-145-283.
●PASSAT 1.9TD (1992) kombi, stan db, 2.000 zł, gm.Bielsk Podl. 504-181-648.
●PASSAT 1.9TDI (1995) 90KM, kombi, klimatyzacja, hak, wspomaganie, ABS, opłaty do III2015, 3.900zł, B-stok. 601-565-068.
●PASSAT 1.9TDI (1995) kombi, 90KM, klimatyzacja, hak, elektryka, abs, pp, wspomaganie, 3.950 zł, B-stok. 530-191-960.
●PASSAT 1.9TDI (1997) 4xel.szyby, ABS, szyberdach, c.zamek, stan bdb, 9.500 zł, Ciechanowiec. 518-747-132.
●PASSAT 1.9TDI (1998) kombi, automat, bogate wyposażenie, 7.500 zł, B-stok. 603-218-715.
●PASSAT 1.9TDI (1999) 115KM, stan bdb, 198.000km, 10.900zł, Kolno. 694-114-287.
●PASSAT 1.9TDI (1999) zadbany, 115KM, bogate wyposażenie, 8.500 zł, gm.Raczki. 694-901-370.
●PASSAT 1.9TDI (2000) 10.500 zł, Zambrów. 602-854-922.
●PASSAT 1.9TDI (2000) 110KM, kombi, bogate wyposażenie, zadbany, 10.500 zł, Suwałki. 695-393-314.
●PASSAT 1.9TDI (2003) sedan, 130KM, pełne wyposażenie, 17.000 zł, Wys.Maz. 791-096-908.
●PASSAT 1.9TDI (2006) 21.000zł, Augustów. (87)644-95-70, 691-106-004.
●PASSAT B3 1.8B (1992) kombi, 90KM, Iwł, alufelgi, ks.serwisowa, bez korozji, 3.600zł, Olecko. 669-006-607.
●PASSAT B3 1.9TD (1990) 3.000 zł, Dąbrowa Białostocka. 509-695-138.
●PASSAT B3, 1.8B (1991) kombi, Iwł, alufelgi, ks.serwisowa, 3.800 zł, Olecko. 516-625-013.
●PASSAT B4 kombi 1.8B+g (1995) hak, bogata opcja, opłaty do06.2015, serwisowany, stan.bdb, 3.60zł, Olecko. 539-064-898.
●PASSAT B4 kombi 1.8B+g (1996) Iwł, bogata opcja, opłaty do 05.2015, stan.bdb, 4.900zł, Olecko. 539-064-898.
●PASSAT B4, 1.8B +g (1994) czerwony , hak, el.lusterka, ABS, c.zamek, alarm, 5.200zł, Suwałki. 500-211-710.
●PASSAT B4, 1.8B+G (1996) kombi, I wł, hak, wymieniony rozrząd, olej, 4.900zł, Olecko. 505-979-351.
●PASSAT B4, 1.9B+G (1995) kombi, hak, szyberdach, c.zamek, el.lusterka, bez korozji, 3.400 zł, Olecko. 516-624-964.
●PASSAT B4, 1.9TDI (1996) 110KM, 4.500 zł, Dąbrowa Biał. 506-222-213.
●PASSAT B4, 1.9TDI (1997) kombi, elektryka, cetr.zamek, wspomaganie, relingi, 3.300 zł, Gołdap. 516-971-428.
●PASSAT B5, 1.6B (1997) 6.500 zł, gm.Trzcianne. 723-460-551.
●PASSAT B5, 1.6B (1998) stan bdb, 7.900 zł, Jedwabne. 514-685-459.
●PASSAT B5, 1.8TB (1998) pełna opcja, stan bdb, 8.300 zł, Augustów. 507-484-693.
●PASSAT B5, 1.9 (1998) 110KM, kombi, hak, stan bdb, klimatronik, srebrny, 8.900 zł, ok.Suwałk. 517-717-514.
●PASSAT B5, 1.9TDI (1999) kombi, 7.600 zł, ok.Brańska. 508-328-255.
●PASSAT B5, 1.9TDI (2005) kombi, Iwł, 17.900 zł lub zamiana, B-stok. 663-790-461.
●PASSAT B5FL, 2.0TDI (2004) kombi, stan bdb, bogate wyposażenie, 14.500 zł, B-stok. 606-613-645.
●PASSAT B6, 2.0 (2006) 200KM, 97000km, automat,elektryka, klimatyzacja,skóra,wspomaganie, komputer, tempomat, bezwypadkowy, 29.000zł. 600-032-344.
●PASSAT B6, 2.0TDI (2005) czarny metalik, pełna opcja, 28.900 zł, Biała Piska. 798-528-950.
●PASSAT B6,2.0 TDI (2006) kombi, 140KM, 8pp, el.szyby, klimatyzacja, 20.000 zł. 602-822-993.
●PASSAT FL 2.0B (2003) pełna opcja, sedan, 17.600zł, Sokoły. 505-188-002.
●PASSAT kombi 2,0iB+G (1994) stan db, e.lusterka, e.szyby, szyberdach, wspomaganie, ABS,2xAIRBAG, 4.300zł. 609-229-308.
●PASSAT SL, 1.9 (2001) 130KM, kombi, srebrny, klimatyzacja, stan bdb, 12.900 zł, ok.Suwałk. 517-717-514.
●PASSAT, 1.6B (1998) 7.500zł, Grajewo. 667-784-366.
●PASSAT, 1.6TD (1992) stan db, 2.950 zł, gm.Nowy Dwór. 604-860-403.
●PASSAT, 1.8TB (1998) zielony metalik, 8.000 zł, gm.Jeleniewo. 661-655-788.
●PASSAT, 1.9TDI (1994) kombi, 4.000 zł, Suwałki. 519-679-938.
●PASSAT, 1.9TDI (1998) klimatyzacja, kombi, 7.500 zł, B-stok. 508-841-355.
●PASSAT, 1.9TDI (1999) bogate wyposażenie, hak, opony zimowe, 8.700 zł, Sokółka. 511-743-702.
●PASSAT, 1.9TDI (2000) kombi, 115KM, klimatronik, elektryka, ABS, ESP, c. zamek, 9.500 zł, B-stok. 601-481-671.
●PASSAT, 2.0D (2007) czarny, 33.000zł, Sokółka. 503-057-327.
●PASSAT, 2.0TDI (2007) automat, bezwypadkowy, serwisowany, bogata wersja, stan bdb, 27.900 zł. 696-882-993..
●PASSAT, B4, 1.9TDI (1996) kombi, 1.300zł, Krypno. 505-243-548.
●POLO (2004) Iwł, salonowy, serwisowany w ASO, 5-drzwiowy, stan bdb, 14.500 zł. 696-882-993..
●POLO (2008) 64000km, serwisowany, Iwł, salonowy, bezwypadkowy, 5-drzwiowy, stan bdb, 20.800 zł. 696-882-993..
●POLO 1.4B (1997) granatowy metalik, 40kW, 3.500zł, Choroszcz. 501-608-565.
●POLO 1.4D (1990) uszkodzona pompa wtryskowa, 1.000 zł lub na części, Olsztyn. 690-131-126.
●POLO 1.6B (1995) 3.000 zł, ok.Augustowa. 518-453-052.
●POLO Classic, 1.6B (2000) biały, 5d, stan bdb, gm.Wys.Maz. 694-269-885.
●POLO, 1.0B (1991) 1.300zł, gm.Mielnik. (85)655-03-40.
●POLO, 1.2B (2002) 5d, 9.900 zł, gm.Andrzejewo. 517-697-859.
●POLO, 1.4B (2000) I wł, czarny, stan bdb, wspomaganie, 6.800 zł, ok.Ciechanowca. 510-849-482.
●POLO, 1.4D (2008) 180.000km, alarm, elektryka, ABS, ESP, srebrny, 21.900zł, B-stok. 733-632-855.
●POLO, 1.7 SDI (1999) alufelgi, opony zimowe, 5.200 zł, Augustów. 781-294-543.
●SHARAN 1.9D (2005) 130KM, chrom pakiet, 7-osobowy, 22.900 zł, Rutki-Kossaki. 507-140-494.
●SHARAN 1.9TDI (1996) stan bdb, 6.500 zł, gm.Klukowo. 515-698-411.
●SHARAN 1.9TDI (1997) stan bdb, 7-osobowy, 7.500 zł, Siemiatycze. 663-370-963.
●SHARAN 1.9TDI (2000/2001) 115KM, 250.000km, 7os, klimatronik, srebrny, 11.900 zł, Mońki. 509-682-532.
●SHARAN 1.9TDI (2004) automat, 7os, srebrny, 16.900zł, B-stok. 603-297-543.
●SHARAN 2.0B+G (1999) elektryka, automat, 7.300 zł, Suwałki. 504-137-363.
●SHARAN, 1.9TDI (2000) srebrny metalik, klimatyzacja, elektryka, stan bdb, 14.200zł, Czarna B-stocka. 600-903-946.
●SHARAN, 1.9TDI (2001) 7-osobowy, klimatronik,6xpp, el.szyby i lusterka, alufelgi 17", srebrny, stan bdb, 16.500zł. 666-277-696.
●SHARAN, 1.9TDI (2002) 16.800zł, gm.Klukowo. 505-553-992.
●SHARAN, 2.0B+G (1995) stan bdb, 6.400zł, Augustów. 889-589-006.
●SHARAN, 2.0B+G (1998) 6.000 zł. 604-799-324.
●T4 bus, 19TD (1997) max, 5-os, ład. 1.000kg, 11.200 zł, Suwałki. 519-679-938.
●T-4, 1.9TD (1998) blaszak, 3-osobowy, 9.500 zł, ok.Suwałk. 608-264-023.
●T4, 1.9TD (2000) 8.200 zł, Mońki. 665-696-874.
●T4, 2.4D (1997) 400.000 km, 9.000 zł, Zambrów. 606-327-270.
●T4, 2.5TDI (2000) stan bdb, 12.000 zł, Zamnbrów. 726-818-302.
●TOUAREG, 2.5TDI (2005) pełna opcja, skóra, nawigacja, 42.000zł, gm.Sokoły. 503-579-516.
●TOURAN 1.6B (2004) szary metalik, 180.000km, 17.000 zł, Łapy. 509-808-402.
●TOURAN 1.6FSi (2003), niebieski met, 170tys km, książka serwisowa, bogate wposażenie, 17.800 zł, Ełk. 606-112-213.
●TOURAN, 1.9D (2003) 19.500 zł, Augustów. 607-807-780.
●TOURAN, 1.9TDI (2003/2004) 7-osobowy, klimatyzacja, bogate wyposażenie, bezwypadkowy, zadbany, 19.500 zł, B-stok. 606-144-991.
●TOURAN, 2.0TDI (2003) 7-osobowy, bogate wyposażenie, stan bdb, 19.500 zł. 696-882-993..
●TRANSPORTER 2.4D (1998) aluminiowa skrzynia, dł.3m, 10.900zł, Choroszcz. 607-713-054.
●TRANSPORTER 2.5TDI (2005) 8-osobowy, długi, klimatyzacja, elektryka, hak, przyciemniane szyby, 27.000 zł, gm.Ciechanowiec. 608-365-114.
●TRANSPORTER T4 2.6D (1995) t.Furgon, 4-drzwiowy, 2-osobowy, 201.000km,stan bdb, 8.000 zł, Wys.Maz. 606-391-222.
●TRANSPORTER T4, 2.5TDI (1998) 3-osobowy, I wł, stan bdb, 10.900zł, B-stok. 664-805-423.
●TRANSPORTER T5, 2.5TDI (2004) biały, przeszklony, 5os, 25.600zł, Brańsk. 606-651-571.
●TRANSPORTER, 2.5TD (2005) ABS, klimatyzacja, hak, elektryka, 5-osobowy, 21.500zł, Łapy. 500-742-290.
●VENTO 1.8B +g (1995) 3.500zł, Nur. 510-232-545.
●VW Golf, 1.6B+G (1996) instalacja gazowa do 2020 roku, 4.200zł lub zamiana na większy, gm.Narewka.512-990-178.

volvo

●V40, 1.9TD (2001) 8.100 zł, Augustów. 519-828-679.
●V50, 2.0D (2005) 136KM, bogate wyposażenie, zdbany, 22.200 zł, Suwałki. 695-393-314.
●V50, 2.0D (2009) 136KM, 75.000km, stan bdb, 45.000 zł, Krynki. 507-127-112.
●V70 2.4B+G (2000) nowy model, alufelgi, klimatronik, komputer, 8xpp, srebrny, pełna elektryka, 14.600zł, B-stok. 515-400-145.
●V70, 2.4T B+G (2000) nowy model, alufelgi, klimatronik, komputer, 8xpp, srebrny, pełna elektryka, 14.600zł, B-stok.518-269-583.
●V70, 2.5TDI (2000) kombi, niebieski, stan bdb, serwisowany, nawigacja, 4.900 zł, Białystok. 511-099-845.
●XC70, 3.2B (2009) 47.000zł, B-stok. 501-102-655.
●740 2,4 D (1990) bezwypadkowy, stan bdb, 4.200 zł, Augustów. 889-589-006.

żuk

●BLASZAK; 2.4D (1992) 2.300 zł, Knyszyn. (85)716-11-23.

zamienię

●SILNIK 110ccm do quada na silnik 125ccm do WSK, Augustów. 500-674-762.
●VW Golf III 1.8B +g (1993) na mitsubishi space wagon, Mońki. 507-821-763.

dla domu

inne

●BATERIA do wody, do bojlerów 5-10l, nowy, stary typ, 40 zł, Zambrów. 660-755-316.
●BOJLER elektryczny, 5l, 10l, + nowe baterie, 50 zł, Zambrów. 660-755-316.
●BOJLER elektryczny, polski, 200zł, B-stok. 794-701-708.
●BOJLER gazowy, 200zł, B-stok. 794-701-708.
●BOJLER, 120l, ocieplany, 140zł, Turośń Kośc. 606-783-019.
●BUTLA gazowa, 11kg, 70 zł, gm.Wasilków. (85)743-60-99.
●GRZEJNIK elektryczny, typ mały kaloryfer, 100 zł, ok.Ełku. 883-329-309.
●HUŚTAWKA drewniana, duża, 350zł, ok.Augustowa. 516-487-823.
●KOCIOŁ wodny 6kW, elektryczny, nowy, centralnego ogrzewania, 2.490 zł. 692-950-954.
●KOMPLET łazienkowy Betesca, nowy, 350 zł, Ełk. 515-187-856.
●MAGIEL elektryczny, 200 zł, Sidra. 692-498-408.
●MASZYNA do szycia, stan bdb, 500zł, Sidra. 692-498-408.
●OLEJ przepracowany, 200l, 1,60 zł/l, gm.Sejny. 664-424-333.
●PIEC co Metal Fach Sokółka, 1,6mkw, 300zł, ok.B-stoku. 512-123-251.
●PIEC CO Sokół, 23kw, mało używany, dolno-górnciąg, 1.500 zł. 508-305-278.
●PIEC CO, +przystawka do spalania odpadów AZSO500, 2.500zł, Bielsk Podl. (85)730-23-21.
●PIEC CO, 19KW, sterownik, 1.050zł, Hajnówka. 504-418-220.
●PIEC CO, 8kW, używany, stan db, 600 zł, gm.Hajnówka. 604-995-421.
●PIEC gazowy Gazoterm, otwarta komora spalania, 24 kW, na gwarancji, 1.800 zł, B-stok. 668-577-511.
●PIEC gazowy, 150zł, B-stok. 794-701-708.
●PIEC Kamino CO, 23KW, 1.100zł, Supraśl. 507-440-178.
●PIEC Koza, na drewno, metalowy, przeszklony, 590 zł, mało używany, B-stok. (85)654-50-69 po 17.
●PIEC Vigaz CO, 25KW, 1.200zł, Supraśl. 507-440-178.
●POJEMNIKI, 1000l, na palecie 2 szt, 250 zł/szt, B-stok. 698-580-099.
●POMPA do hydroforu, 2-segmentowa, 200zł, ok.B-stoku. 512-123-251.
●TRAWA sztuczna, zielona, fabrycznie nowa, 18mb, szer. 2m, 22 zł/mkw, ok.Ełku. 605-451-014.

kupię

●ZAMRAŻARKĘ, używaną. 692-270-396.

meble

●BECZKA porcelanowa, z pokrywą, 8 l, śr.20cm, wys.30cm, 70 zł, B-stok. 503-391-530.
●BIURKO komputerowe, 75x102x80cm, 70zł, B-stok. 781-072-302.
●BIURKO komputerowe, st.bdb, 130 zł, Augustów. 518-338-369.
●BIURKO szkolne, 80 zł, B-stok. 509-732-117.
●BIURKO, 2szt, 70x60cm, 50zł/szt, Sokółka. (85)711-74-05.
●BIURKO, 3szt, 60-300 zł, B-stok. 602-655-234.
●DYWAN 2x3, czarno-biały, długi włos, niezniszczony, 200 zł. 500-869-675
●DYWAN 3x4m, odcienie zieleni, 150 zł, Grajewo. (86)272-67-63.
●DYWAN brązowo-beżowy, nowy, 2.5x3.5m, 700 zł, B-stok. 502-871-144.
●DYWAN, 1.5x3m, 100 zł, Ełk. (87)732-81-14, 662-030-344.
●DYWAN, 3.3x2.4, stan bdb, 80zł, Białystok. (85)732-42-77.
●DZBANEK gliniany, ceramiczny, 3szt, 500 zł/szt, gm.Zambrów. 511-318-965.
●FLAKON gliniany, śr.24cm, wys.40cm, czarny, 11 l, 60 zł, B-stok. 503-391-530.
●FOTEL rozkładany, 1os, 150zł, Sokółka. (85)711-74-05.
●FOTEL, 6szt, 100-200 zł, Białystok. (85)743-36-47.
●FOTELE 2 szt, pufy 2 szt, brązowe, skóropodobne, zamiena na zadbaną wersalkę, ok.Łomży. 604-665-333.
●HUŚTAWKA ogrodowa, 700zł, Janów. 797-497-297.
●HUŚTAWKA ogrodowa, dębowa, duża, 3m, 550 zł, ok.Janowa. 669-386-658.
●KANAPA narożna +fotel, 1.200zł, Rutki-Kossaki. 664-669-877.
●KANAPA narożna, brązowa skóra, 2,80x2,46m, st.bdb, 2.500zł, Mońki. 887-369-476.
●KANAPA narożna, nowa, 230x150cm, 1.000zł, Suwałki. 503-647-088.
●KANAPA nierozkładana Ikea, 2,20m, 200zł, B-stok. (85)743-73-16.
●KANAPA, 2 fotele, nowe, 1.700 zł/kpl, gm.Nowe Piekuty. 696-938-516.
●KANAPA, 2xfotel, stolik, lite drewno, skóra jelenia, 6.000 zł, Białystok. 603-530-369.
●KARNISZE drewniane, 3szt, brązowe, dł.2,2-4m, czarne, dł.5m, 40 zł/szt, B-stok. 515-077-098.
●KOŁDRA 135x190cm, poduszka 37x57cm, siedzisko 2-częściowe na fotel, wełniane, nowe, 1.200 zł, Szepietowo. 504-255-574.
●KOMODA, duża, z witryną i stolik rtv, płyta +drzewo, stylowe, 2.300 zł, Czyżew. 662-074-192.
●KOMODA, witryna narożna, 2szt, białe, 650 zł/kpl, B-stok. 504-815-296.
●KUCHENNE, sosnowe, 1.000zł, B-stok. 506-036-456.
●LUSTRO kryształowe, protokątne, 50x75, 80 zł, Ełk. 515-187-856.
●LUSTRO na białej płycie, 79x27cm, nowe, 30 zł, B-stok. 533-967-204.
●LUSTRO, 166x39cm, nowe, 60 zł, B-stok. 533-967-204.
●LUSTRO, 98x46cm, nowe, 50 zł, B-stok. 533-967-204.
●ŁAWA odgrodowa dębowa, solidna, 700 zł, Sidra. 792-443-850.
●ŁAWA rogowa, kuchenna, stan bdb, 200 zł, ok.Stawisk. 798-506-460.
●ŁÓŻKO dębowe, 2os, 500zł, Ciechanowiec. 797-377-496.
●ŁÓŻKO małżeńskie, 1.60x2m, materac, stan db, 150zł, Grajewo. 888-859-499.
●ŁÓŻKO żelazne, bez materaca, płyta, 50 zł, ok.Białegostoku. 507-505-127.
●ŁÓŻKO, materac; szafki sypialniane, szafa, stan bdb, 1.600 zł/wszystko, gm.Sokoły. 694-163-239.
●MEBLE holenderskie 3.000zł lub zamiana na kwotę mleczną lub przyczepkę samochodową, tandem, ok.Wys.Maz. (86)275-60-69, 795-362-517.
●MEBLE kuchenne, 1.000zł, Augustów. 507-121-998.
●PATELNIA niemiecka, nowa, oryginalne opakowanie, 100 zł, B-stok. 518-993-799.
●PAWILON ogrodowy, 3x3m, biało-granatowe pasy, nowy, 2boki, 180zł, Białystok. (85)674-72-83.
●PAWILON ogrodowy, automatycznie rozkładany, 3x3m, nowy, 210 zł, B-stok. 503-614-337.
●PRZEŚCIERADŁO frotte, grube, 160x210cm, 40 zł, B-stok. 508-186-462.
●REGAŁ biały, stół, stan bdb, 600 zł, Białystok. 508-767-851 po 12.
●REGAŁ młodzieżowy +ława, 1.100zł, Rutki-Kossaki. 664-669-877.
●REGAŁ młodzieżowy, z biurkiem, niebieski, 300zł, Łapy. 601-920-933.
●REGAŁ młodzieżowy: 2biurka, 2szafy, olcha, 500 zł, Białystok. 668-166-806.
●REGAŁ pokojowy z witryną, 3segmenty, 250 zł, Grajewo. (86)272-67-63.
●REGAŁ Puszcza, 4 segmenty+ szafa, ława, 220 zł, B-stok. 509-732-117.
●REGAŁ segmentowy, witryna, barek, olcha, 500 zł, Białystok. 668-166-806.
●REGAŁY sklepowe, drewniane, kolor olcha, podświetlana korona, biurko, stan bdb, szer.regału 100cm, 100zł/szt, Mońki. 669-915-749.
●SEGMENT kuchenny, brązowy, stan bdb, mało używany, 600 zł do neg, Ełk. 518-720-277.
●SOFA rozkładana, jasny brąz, 500 zł, Białystok. (85)743-36-47.
●SOFA, 3-osobowa, nowa, 500zł, Suwałki. 503-647-088.
●STOLIK okolicznościowy, czarny, 110 zł, B-stok. 603-423-142.
●STOLIK pod telewizor, czarny, 2szt, 40zł/szt, B-stok. 509-732-117.
●STÓŁ +ława, 100zł, Grajewo. (86)272-67-63.
●STÓŁ 2x1, rozsuwany 1m, + 6 krzeseł, stylowe, 1.500 zł, Czyżew. 662-074-192.
●STÓŁ dębowy, 185x83cm, 1.400 zł, Ełk. 602-402-407.

- STÓŁ dębowy, solidny, elementy łączone śrubami, 1.500zł, Kalinowo. 669-040-275.
- STÓŁ drewniany, 100x190cm, 500 zł/szt, Wasilków. 668-166-806.
- STÓŁ kuchenny z drzewa, stan bdb, 150 zł. 500-869-675.
- STÓŁ ogrodowy + 2 ławki, huśtawka, 200-1.300 zł/szt, gm.Poświętne. (85)650-15-59.
- STÓŁ ogrodowy +ławki, 2szt, krzesła, 2szt, 1.000zł/całość, Janów. 797-497-297.
- STÓŁ rozsuwany, 200x90cm, 350zł, możliwy transport, B-stok. 533-967-204.
- STUDNIA ogrodowa, 1.200zł, Janów. 797-497-297.
- SZAFA 2-drzwiowa, 120x155x50cm, 50zł, B-stok. 781-072-302.
- SZAFA 2-drzwiowa, pawlacz, jasny dąb, 2.40x70x60cm, stan bdb, 320 zł, Białystok. 500-669-916.
- SZAFA 3-drzwiowa, 160x180x60cm, 90zł, B-stok. 781-072-302.
- SZAFA 3-drzwiowa, z lustrem, jasny buk, stan bdb, 500 zł, Augustów. 601-982-734.
- SZAFA, 3-drzwi, z nadstawką, stan db, 300 zł, Białystok. 511-302-244.
- SZAFA, komoda, łóżko, stolik, różowe, Ikea Mamut, 500zł, Augustów. 507-121-998.
- SZAFKA kuchenna wisząca, szer.50cm, 30 zł, Białystok. 606-594-432.
- SZAFKA pod telewizor, czarna, 71x44cm, 50zł, B-stok. (85)741-97-47.
- SZAFKA RTV, dębowa, 400zł, Wys.Maz. 664-082-950.
- SZAFKI kuchenne +pochłaniacz, ociekarka, zlew, 9szt, 225x180cm, 500zł/całość, B-stok. 796-301-720.
- SZAFKI kuchenne, sosnowe, 7 szt, wiszące i stojące, 2 szt, łazienkowe, 400 zł/całość, B-stok. 662-194-102.
- TAPCZAN półka, bordowy tapczanik, 150 zł, Ełk. 515-187-856.
- TAPCZAN, nowy, 200zł, B-stok. 794-701-708.
- TAPCZAN-PÓŁKA, stan db, 2szt, 100 zł/szt, Zabłudów. (85)718-86-61.
- WERSALKA z pojemnikiem na pościel, (2012) 300 zł, Białystok. 694-254-907.
- WERSALKA, 150 zł, Grajewo. (86)272-67-63.
- WERSALKA, niklowane nóżki, granatowa, 50zł, B-stok. (85)743-73-16.
- WERSALKA, nowa, 350 zł, gm.Nowe Piekuty. 696-938-516.
- ZASŁONY biale, żakardowe, szer. 1,4m, dł.2,35, 4 szt, 100 zł, Białystok. 781-206-800, (85)652-16-42.
- ZESTAW kuchenny, 6-częściowy, zlew stalowy, 2-komorowy, 400 zł. 601-480-932.
- ZESTAW młodzieżowy, regał 2-segmentowy +biurko, 250zł, Dobrzyniewo. 695-834-286.
- ZESTAW młodzieżowy: 3 regały, szafa, ława, 2 fotele, 400zł/całość, B-stok. (85)675-17-19.
- ŻYRANDOL, 50zł, Sokółka. (85)711-74-05.
- 3+2+1, skórzane, ciemny brąz, 2.300zł, Łapy. 601-920-933.

sprzęt agd

- CHLEBAK srebrny ze stali nierdzewnej, 50 zł, B-stok. 508-186-462.
- CHŁODZIARKO-ZAMRAŻALKA, 172kWh rocznie, 4-letnia, 300 zł, Ełk. (87)732-81-14, 662-030-344.
- CHŁODZIARKO-ZAMRAŻARKA, 250zł, gm.Nowe Piekuty. (86)476-14-24.
- DYSTRYBUTOR do wody, uchwyt na kubki jednorazowe, mało używany, 300 zł, Lipsk. (87)642-35-62.
- EKSPRES do kawy Amica, nowy, 90zł, Augustów. 693-400-753.
- EKSPRES do kawy Tefal, 100 zł, B-stok. 535-066-211.
- EKSPRES do kawy Zepter, na kapsulki, nowy, 350 zł, Białystok. 603-423-142.
- FROTERKA do podłóg, kompletna, nieużywana, 140 zł, B-stok. 501-747-645.
- GOLARKA męska Philips pt925, nowa, gwarancja 2-letnia, 290zł, B-stok. 662-283-506.
- KRAJALNICA do chleba, wędlin, stan bdb, 130 zł, B-stok. 609-575-645.
- KUCHENKA elektryczna, 2-palnikowa, mało używana, 45 zł, Białystok. 501-747-645.
- KUCHENKA gazowo-elektryczna Amica 58GE3.33HZpTaDNAQXx , 2-letnia gwarancja, szer.50cm, 1.100 zł, B-stok. 797-706-900.
- KUCHENKA gazowo-elektryczna Indesit, rożen, ceramiczna pokrywa, 240zł, B-stok. 692-213-854.
- KUCHENKA mikrofalowa ZELMER, stan bdb, mało używana, 150 zł. 500-869-675.
- KUCHENKAMIKROFALOWA Panasonic, 30x50x36, wszystkie funkcje, podgrzewanie, grilowanie, bez mikrofal, 140zł, Białystok. 662-838-984.
- KUCHNIA elektryczna Amica, wolno stojąca, biała, 450 zł, Ełk. 518-720-277.
- KUCHNIA gazowa do sieci, sprawna, 150 zł, gm.Rutki. 500-749-606.
- LODÓWKA Indesit, wys. 1.60m, 300 zł, B-stok. 501-238-123.
- LODÓWKA Mińsk, wys.1,5m, oddzielny zamrażalnik, stan bdb, 220 zł, Białystok. 516-568-557.
- LODÓWKA Polar, wys. 187cm, 3 szuflady, 350 zł, Białystok. 507-974-547.
- LODÓWKA Silesia, 50zł, B-stok. 515-111-196.
- LODÓWKA, używana, sprawna, 80 zł, Klepacze. 664-312-830.
- LODÓWKO-CHŁODZIARKA Electolux, 2-letnia, biała, 300 zł, Ełk. 518-720-277.
- LODÓWKO-ZAMRAŻARKA Mastercook, wys.185cm, 240zł, Czarna Biał. 605-570-321.
- MASZYNA do szycia 3-fazowa, overlock, 3nitkowy, 1.500zł, Białystok. 728-827-847.
- MASZYNA do szycia Bernstein, nogi żeliwne, 200 zł, Białystok. 660-667-555.
- MASZYNA do szycia Bernstein, nogi żeliwne, 200 zł, Białystok. 660-667-555.
- MASZYNA do szycia Łucznik (1964) stan bdb, 700 zł, gm.Kobylin Borzymy. 507-076-133.
- MASZYNA do szycia Łucznik, sprawna, 130 zł, ok.Kuźnicy. 798-918-370.
- MASZYNA do szycia, 80zł, B-stok. 795-238-065.
- MASZYNA do szycia, ozdobne nóżki Neumann, 400 zł, Suwałki. 696-563-569.
- MASZYNA do szycia, wieloczynnościowa, nieużywana, 200 zł, B-stok. 788-113-567.
- MASZYNKA do golenia, elektryczna, typu surker 2D, 50 zł, Ełk. 515-187-856.
- MASZYNKA do mięsa Wilk, śr. 160mm, 7.000 zł/szt, Choroszcz. 515-266-405.
- NACZYNIE żaroodporne, owalne, 3.5l, 35 zł, B-stok. 535-066-211.
- NADZIEWARKA do kiełbas, 350 zł, Augustów. 504-447-714.
- ODKURZACZ Philips, 1400 wat, 120 zł, B-stok. 508-186-462.
- OKAP Ciarko duży, inox ze szkłem, 350 zł, B-stok. 604-640-977.
- OKAP kuchenny Predom, 40zł, B-stok. 508-461-400.
- PRAKA Światowid, 100 zł, B-stok. 798-841-091.
- PRALKA automat, sprawna, 150 zł, gm.Rutki. 500-749-606.
- PRALKA automatyczna AEG, stan db, 250zł, B-stok. 795-238-065.
- PRALKA automatyczna Beko, 500 zł, gm.Radziłów. 798-650-226.
- PRALKA frania, 100zł, Białystok. 663-937-643.
- PRALKA Privileg automatyczna, 350zł, Augustów. 507-121-998.
- PRALKA Whirpool 6-ty zmysł, 5kg wkładu, 800obr/min, 500zł, Czyżew. 662-074-192.
- PRALKA Wiatka, stan bdb, nierdzewny bęben, 300 zł, B-stok. 509-854-039.
- ROBOT kuchenny wieloczynnościowy, typ malakser, nieużywany, 300 zł, k.Ełku. 605-451-014.
- SILNIK do pralki polskiej, 35 zł, B-stok. 514-219-618.
- ZAMRAŻARKA Mors, 500 zł, gm.Rutki. 500-749-606.
- ZAMRAŻARKA przeszklona, wyspa mrożnicza, 2500l, 3.000 zł, Suwałki. 504-116-334.
- ZAMRAŻARKA szufladowa GIOCZEŁ 101, wys.84cm, szer.60cm, gł.58cm, 250 zł. 534-917-686.
- ZAMRAŻARKA szufladowa LIEBHERR, wys.85cm, szer.55cm, gł.58cm, 300 zł. 534-917-686.
- ZAMRAŻARKA szufladowa, 160 zł/szt, B-stok. 798-841-091.
- ZAMRAŻARKA Whirpool 258l pojemność skrzynia, stan bdb, rok używana, 700zł, Czyżew. 662-074-192.
- ZMYWARKA Indesit, stan db, 240zł, Białystok. 692-213-854.

dla dzieci

akcesoria

- FOTELIK do karmienia, stan bdb, solidny, 150 zł, Wys.Maz. 664-082-950.
- FOTELIK Recaro, 9-36kg, stan bdb, 300zł, Białystok. 602-669-472.
- FOTELIK samochodowy Recaro Young Sport, 9-36kg, wkładka redukcyjna, po 1 dziecku, niebieski, 310zł, Białystok. 694-932-237.
- FOTELIK samochodowy, +samochodzik, 70 zł, Wys.Maz. 664-082-950.
- FOTELIK samochodowy, 0-11kg, 50zł, Wasilków. 667-714-488.
- FOTELIK samochodowy, 0-18 kg, 70 zł, B-stok. 503-391-530.
- FOTELIK samochodowy, 9-36kg, 100 zł, 150 zł, Wasilków. 502-640-325.
- FOTELIK samochodowy, 9-36kg, 120 zł, Wasilków. 512-640-325.
- FOTELIK samochodowy, mało używany, Chicco, 0-13kg, 50 zł, Białystok. (85)654-05-56.
- HUŚTAWKA dziecięca, wolno stojąca, 100 zł. (85)742-65-18, 607-083-539.
- KOJEC, kolorowy, stan bdb, 150zł, Wasilków. 667-714-488.
- KRZESEŁKA do karmienia, plastikowe i drewniane, 80 zł/szt, B-stok. 604-640-977.
- LAKTATOR, ręczny, philips, 80 zł, Wasilków. 667-714-488.
- PIASKOWNICA dla dzieci, drewniana, nowa, 30 zł, ok.Białegostoku. 507-505-127.
- ROWER górski, dziecięcy, rama 20", stan bdb, 180 zł, B-stok. 601-674-792.
- ROWEREK dla 4-latka, boczne kółka, 120 zł, Wasilków. 502-640-325.
- SPACERÓWKA typu parasolka ProBaby, parasol, stan bdb, 90 zł, Białystok. (85)654-05-56.
- STOLIK, 2 krzesła, 70 zł, Białystok. 600-589-748.
- WAGA dla dzieci Angel, 100zł, Wasilków. 667-714-488.
- WOREK sako z podnóżkiem, duży, wygodny fotel do siedzenia i leżenia, 120 zł, B-stok. 604-640-977.
- WÓZEK dziecięcy, 100 zł, Kolno. 606-754-982.
- WÓZEK dziecięcy, spacerowy, składany, 100 zł. (85)742-65-18, 607-083-539.
- WÓZEK gondola, 65 zł, B-stok. 514-219-618.
- WÓZEK spacerowy Chicco z budką, regulowane oparcie, podnóżek, pasy bezpieczeństwa, kosz, stan.bdb, 200zł, Białystok. (85)651-71-59.
- WÓZEK spacerowy Meggy, granatowy, 70zł, B-stok. (85)743-73-16.

odzież

- UBRANKA dla dziewczynki, 0-4lat, 0-7msc chłopczyka, 100szt, 1-25zł, Wasilków. 667-714-488.
- UBRANKA dziecięce, 8-16lat, nowe, używane, kurtki, swetry, bluzki, 30szt, 100 zł, Białystok. 781-206-800, (85)652-16-42.
- UBRANKA niemowlęce, nowe, używane, 20szt, 70 zł, Białystok. 781-206-800, (85)652-16-42.
- WOREK ubrań dla dziewczynki, na 110-116 cm, 100 zł, Białystok. 604-640-977.
- ZESTAW ubrań firmowych, dla chłopca, 158-164cm, 200 zł, Białystok. 604-640-977.

zabawki

- AUTO elektryczne BMW, 2-osobowe, 3-biegowe, 2silniki, nowy akumulator, 325 zł, Białystok. 602-669-472.
- AUTO elektryczne, stan bdb, mało używany, ładowarka, 310zł, Białystok. 694-932-237.
- KUCHNIA z okapem i lodówką, łóżeczko, bujak, wanienka z karuzelą dla lalek, 120zł, Wys.Maz. 664-082-950.
- KUPIĘ: klocki Lego, używane. 790-503-131 po 16.
- KUPIĘ: rowerek dla 5-latka, używany, Białystok. 505-737-377.
- ROWER do 7lat, 150 zł, Dąbrowa Białostocka. 603-702-300.
- ROWER różowy, z koszyczkiem, nowy, 5-10lat, 320 zł, Wys.maz. 664-082-950.
- ROWEREK dziecięcy, 120 zł, Wasilków. 512-640-325.
- SAMOCHODZIK dziecięcy, na akumulator, 180 zł. (85)742-65-18, 607-083-539.
- SAMOCHODZIKI wyścigowe, 10szt, 8-15 zł/szt, Białystok. 603-423-142.
- WROTKI dziewczęce, rozmiar 29-34, regulowane, My Little Pony, nowe, nieużywane, 50 zł, Białystok. 664-474-855.
- ZESTAW Lego mindstorms 8527, do programowania robotów, 1.100 zł, Białystok. 604-640-977.
- ZESTAW małego agenta, nowy, 3 -częściowy, 60 zł, Białystok. 604-640-977.

handel

sprzedam

- BECZKA ocynkowana, na ropę, 50 zł. 601-264-168.
- CHŁODNIA PIONOWA, 2-stronnie przeszklona i 2-stronnie otwierana, 3.500 zł, Knyszyn. 797-293-583.
- CHŁODZIARKA sklepowa, 400zł, Gródek. 518-190-036.
- FRYTKOWNICA King, 2-komorowa, 2x9l, 2x6kW, stan bdb, 650 zł, Białystok. 604-359-907.
- GABLOTA, lady, wieszaki, manekiny, stojaki używane w sklepie odzieżowym, 50-200 zł, Olecko. 600-237-328.
- KASA fiskalna, 400zł, Augustów. 503-763-079.
- KASA pancerna, 3.000 zł, Białystok. (85)661-68-14.
- LADA chłodnicza na nabiał, wędlinę, 4m, 2szt, 5.000-6.500 zł/szt, ok.Łap. 607-099-326.
- LADA chłodnicza, 450zł, Gródek. 518-190-036.
- LADA sklepowa 150x60 +2,50x60, 700 zł, Białystok. 602-655-234
- ŁUBIANKI plastikowe, 100szt, 1,5 zł/szt, Olecko. 696-252-734.
- MANEKIN wystawowy damski, całopostaciowy, 3 peruki, stan bdb, 150 zł. 504-178-073.
- MASZYNA do pieczenia sękaczy, 450zł, Augustów. 503-763-079.
- MASZYNA elektryczna do pieczenia sękaczy, 1.500 zł, ok.Suwałk. (87)563-00-54.
- MASZYNKA do krojenia flaków wołowych, 150 zł, Augustów. 601-176-393.
- ODWAŻNIKI, 0.5-2kg, 10-20 zł/szt, ok.Ełku. 883-329-309.
- PÓŁKA metalowa, 1m, 11szt, 350 zł/szt, ok.Łap. 607-099-326.
- REGAŁ sklepowy, metalowy, 5szt, 150 zł/szt, Czyżew. 691-130-728.
- REGAŁY magazynowe, udźwig 2t, 20szt, 60 zł/szt, Ełk. 602-402-407.
- ROLETY antywłamaniowe zewnętrzne, z demontażu, 8szt, 150-300 zł/szt, Białystok. 508-187-440.
- ROŻEN elektryczny, na 12 kurczaków, nowy, 1.800 zł, Orzysz. 691-712-673.
- SKÓRA z królika, wyrobiona, 25 szt, 20 zł/szt, Białystok. (85)741-94-67.
- SZAFA metalowa, 130zł, gm.Zabłudów. 510-435-765.
- SZAFA pancerna, 1.90x1x0.60m, 400kg, 700zł, gm.Zabłudów. 510-435-765.
- SZAFKA metalowa na ubrania, 2szt, 80 zł/szt, Sokółka. 503-535-002.
- SZAFKI bhp, 95 zł/szt, Ełk. 602-402-407.
- TERMOSY gastronomiczne, do transportu, używane, 20-35l, 450 zł, ok.Ełku. 883-329-309.
- UBRANIA robocze, czerwone L, nowe, 50 zł. 607-265-667.
- WAGA dziesiętna, do 200kg, 120zł, Sejny. 507-281-838.
- WAGA lubelska, uchylna, sklepowa, 2szt, 150 zł/szt, Giżycko. 883-329-309.
- WAGA odważnikowa, uchylna, 80 zł, Sokółka. 503-535-002.
- WAGA pełnouchylna, 3szt, 0-50kg, 0-500kg, 600-1.500zł/szt, B-stok. 510-754-467.
- WAGA sklepowa, 450zł, Gródek. 518-190-036.
- WĘDZARNIA metalowa, przenośna, dodatki, 290zł, Dąbrowa Biał. 690-430-434.
- WÓZEK sklepowy-samoobsługa, 75l, 200 zł/szt, Suwałki. 504-116-334.

hobby

antyki

- BAŻANT, wypchany, 160 zł, Białystok. 508-186-462.
- BOMBONIERA,KOSZYCZEK i patera, kryształowe, 3 szt, 100 zł, B-stok. 535-066-211.
- BRYCZKA ozdobna do ogrodu, 600 zł, gm.Suchowola. (85)712-45-96.
- DZBAN mosiężny, przedwojenny, 80zł, B-stok. 508-186-462.
- KOŁA do ciągnika Lanz Bulldog, 2szt, 300 zł/szt, gm.Puńsk. (87)516-15-59.
- KOŁA drewniane do wozu żelaznego, 4szt, 250 zł/szt, woj.mazowieckie, gm.Stary Lubotyń. (29)634-66-38.
- KOŁOWROTEK, 300zł, woj.mazowieckie, gm.Stary Lubotyń. (29)634-66-38.
- KOPACZKA konna, 500zł, Siemiatycze. 534-544-700.
- KOSIARKA konna, 500zł, Siemiatycze. 534-544-700.
- KROSNO, kołowrotek, beczka słomiana, kufer, międlica, cierlica, pęta metalowe, 15szt, 100-2.000 zł/szt, gm.Mońki. 506-386-579.
- MASZYNA do szycia ręczna, 200 zł, Białystok. (85)651-29-69.
- MASZYNA do szycia SINGER (1922) zabytkowa, stolik, sprawna, 250 zł. 607-265-667.
- MŁOCARNIA szerokomłotna, bez czyszczenia, na żelaznych kołach, 750 zł, Sokółka. 516-490-237.
- MONETA, nominał 5 groszy (1812) stan bdb, 40 zł. 607-265-667.
- PŁUG 2-skibowy, konny, 500zł, woj.mazowieckie, gm.Stary Lubotyń. (29)634-66-38.
- RADIO Jubilat, do naprawy, 40 zł. 601-264-168.
- SAMOWAR mosiężny, XIX-wieczny, okapnik, czajnik, tacka, 4.500 zł, Suwałki. 696-563-569.
- SIECZKARNIA, 250 zł, gm.Wasilków. (85)743-60-99.
- STRUG, kpl, 1.000 zł, gm.Zabłudów. (85)674-54-82.
- WÓZ drewniany, żelaźniak, do ogrodu, 1.100 zł, gm.Suchowola. (85)712-45-96.
- ZAKUPIĘ MONETY: stare, srebrne, złote, ruble carskie (do 1899) papierowe dolary (do 1929) akcje, obligacje (do 1939). 882-280-125.
- ZAKUPIĘ: motocykle stare (do 1976) części. 505-529-328.
- ZAKUPIĘ: szable, bagnety, czapki, odznaczenia, wojenne, inne, stare monety, banknoty, znaczki. 505-529-328.
- ZAKUPIĘ: zegary ścienne, stojące, wiszące, stare, 2szt. 515-838-553.
- ŻARNO na kamienie, 220 zł, B-stok. 600-527-696.
- ŻYRANDOL mosiężny, 3szt, 1.000zł/szt, woj.mazowieckie, gm.Stary Lubotyń. (29)634-66-38.

foto

- APARAT fotograficzny Pet, produkcji radzieckiej, 100 zł, Giżycko. 883-329-309.

inne

- BUTLE turystyczne, 2 kg, 30 zł, Białystok. 503-391-530.
- LALKA z lat 50-tych, 2szt, 200 zł/szt, Białystok. (85)651-29-69.
- OGRZEWACZ wody, Przepływowy, gazowy, sprawny, 200 zł, gm.Rutki. 500-749-606.
- PIECYK olejowo-elektryczny, panelowy, 50 zł, Białystok. 503-391-530.
- PODSZEWKA jedwabna, czarna, beżowa, szara, klejonka, 115 mb, 1,25 zł/mb, Białystok. 514-272-477.
- POMPA do CO, Grundfos, 140 zł, Białystok. (85)676-22-45 po 17.
- POROŻE, zrzuty łosia, 20kg, 40 zł/kg, ok.Dąbrowy Biał. 511-761-116.
- SKÓRY z nutrii, czarne, 7szt, 20 zł/szt, B-stok. 514-219-618.
- WALIZKO-WÓZEK, 80x50cm, 30 zł, B-stok. (85)732-19-58.
- WYKRYWACZ metalu, plażowy, Białystok. (85)746-67-62.
- ZAKUPIĘ:MONETY, srebrne, złote, miedziane(do1939) akcje, obligacje, losy przedwojenne, carskie ruble papierowe (do1899) papierowe dolary(do 1929).882-280-125.
- ZEGAREK na rękę, szwajcarski Enicar, 300 zł, Ełk. 515-187-856.

książki, czasopisma

- INSTRUKCJA naprawy Ursusa C-330, Białystok, 60 zł/szt. 604-357-652.
- INSTRUKCJE obsługi samochodów osobowych, ciężarowych, ciągników, poradniki mechaników, 15szt, 10-60 zł/szt, Sokółka. 511-240-244.
- KOMIKSY z lat 80. 90. 40szt, 3 zł/szt, Wasilków. 694-071-115.
- KSIĄŻKI z domowej kolekcji, kilkaset tytułów, 1 zł. 603-085-410.
- ROCZNIKI, stare, „Łowiec Polski", „Braci Łowieckiej", 3 zł/szt, Giżycko. 883-329-309.
- SŁOWNIK polsko-rosyjski, rosyjsko-polski, 25 zł, Białystok. 514-272-477.

muzyka

- AKORDEON Barcarole, 120 basów, 4 głosy, 1.200zł, lub zamiana na akordeon 80-basowy, Brańsk. (85)737-70-95.
- AKORDEON guzikowy, 5-rzędowy, 120basów, 4chóry, 2.000 zł, Augustów. 504-612-070.
- AKORDEON Hochner Tango, kość słoniowa, 120 basów, stan bdb, 2.500 zł, B-stok. 608-428-805.
- AKORDEON Hochner, 120 basów, 4 głosy, 1.600zł, Lipsk. 510-861-573.
- AKORDEON Hohner, nowy, 120bas 2.500 zł, Białystok. 600-660-650.
- AKORDEON Horch, 120basów, stan 1.000zł, ok.Augustowa. 721-263-318.
- AKORDEON Italia, klawiszowy, 120-basów, 4-głosowy, strój francus 2.000zł lub zamienię na klawiszowy 96-basów, Sokółka. 500-067-949.
- AKORDEON Paolo Soprani, 120-basowy, 4-chory, 7-registrów, 3 zł, mazowieckie. 607-303-737.
- AKORDEON Scandalli, 10 registrów 120 basów, 3 registry, 2.800 zł, B-stok 889-206-113.
- AKORDEON Soprani, 120-basowy, 4-chórowy, registry 9-2, czarny, futer 1.800 zł. 602-113-529.
- AKORDEON Traviata, 11 registrów, 120basów, 5 registrów, 1.000 zł, B-st 889-206-113.
- AKORDEON Victoria II, 80-basowy, 3-chórowy, registry 7-2, futerał, 450 602-113-529.
- AKORDEON włoski Stradella, 120 basów, 11+5 registrów, nie wymaga napraw, strojenia, 1.800 zł, gm.Piąt 694-360-454.
- AKORDEON włoski, 4-głosowy Frontalini, 120 basów, 2.000 zł, B-stok 889-206-113.
- AKORDEON, 80 basów, nowy, 2.50 Białystok. 600-660-650.
- GITARA elektryczna Diament, 105 B-stok. 600-527-696.
- KEYBOARD Roland G1000, 2.000 zł Bielsk Podl. 518-899-785.
- MIKSER Xenyx 1832FX, estradowy, muzyczny, 620 zł, Ełk. 504-535-910.
- ORGANY 2-poziomowe, nożna klawiatura, 1.150 zł, Lipsk. 510-861-5
- PERKUSJA Szpaderski, 1.000 zł, ok.Augustowa. 511-681-673.
- PERKUSJA Szpaderski, 1.000 zł, ok.Augustowa. 511-681-673.
- PERKUSJA używana, 500 zł, Giżyck 883-329-309.
- PIANINO Calisia, 4.200 zł, ok.Suwa 514-465-961.
- PIANINO Calisia, 5.000 zł, Wasilk 790-713-063.

rośliny

- ALOES, 3-letni, 15 zł, B-stok. 518-993-799
- ALOES, 5szt, 20-30 zł/szt, B-stok. 503-604-385.
- FIKUS, 5szt, 20 zł/szt, Białystok. (85)675-33-35.
- JUK, 5szt, wys.70cm, Figusy, 0-60 4szt, 20-25 zł/szt. (87)566-62-06, 784-029-793.
- JUKA, 5szt, 25-50 zł/szt, Białystok 603-423-142.
- PALMA, 3m, 300zł, ok.Łap. 789-277-055.
- TUJA w drewnianej donicy, 13szt, 4.5m, 150 zł/szt, Augustów. 506-32

sprzęt sportowy

- JACHT Foka II, laminat, 4.500 zł, Suwałki. 695-811-914.
- JACHT kabinowy, stan bdb, 3.400 Kleosin. 602-684-422.
- KAPOKI, 30 zł, ok. Prostek. 605-451-014.
- KIJE golfowe, komplet, +futeral, zł, Ełk. 788-064-130.
- KUPIĘ: młodzieżowy, używany, Białystok. 505-737-377.

KURS motorowodny - 12.07.20 Białystok, 603-685-966.

- LEŻAKI turystyczne, ok. 30 szt, 30 zł/szt, ok. Prostek. 605-451-014.
- ŁÓDKA aluminiowa z silnikiem, 2,5 gm.Korycin. 887-926-744.
- ŁÓDKA drewniana, 1x3.5, 3szt, 60 zł/szt, gm.Zambrów. 608-423-229.
- ŁÓDKA drewniana, 600 zł, Ełk. 606-714-488.
- ŁÓDKA drewniana, dł.5,8m, 1.100 gm.Perlejewo. 516-799-566
- ŁÓDKA wędkarska, 1.000 zł, ok.Siemianówki. 606-339-521.
- ŁÓDKA z silnikiem 9.5 KM, przycz 25.000 zł, ok. Wasilkowa. 696-740-7
- ŁÓDZ drewniana, nowa, dł. 4.20 m 1.400 zł, Augustów. 516-296-588.
- ŁÓDZ plastikowa, nowa, dł. 3,40 m 1.600 zł, Augustów. 516-296-588.
- ŁÓDZ wiosłowo-motorowa Marit 310cm x 140cm, niezatapialna, +si 4KM, przyczepka, 3.700 zł, gm.Dobrzyniewo. 503-614-337.
- ŁÓDŹ turystyczną (2011), galar m, nieużywana, 5.900 zł, Ełk. 692-950-954.
- ŁÓDŹ, dł.3m, z przyczepką, 1.500 gm.Narewka. 606-339-521.
- MATERAC 2-osobowy, nowy+po 80 zł. 500-869-675.

●MATERAC dmuchany, nowy, 76x191x22cm, 3szt, 25 zł/szt, Białystok. (85)674-72-83.
●NAMIOT 3-osobowy, 150 zł, ok. Prostek. 605-451-014.
●NAMIOT Legionowo, 3-osobowy, z tropikiem, 200 zł, Białystok. 603-423-142.
●PARALOTNIA tandem, bez uprzeży, stan bdb, 7.200 zł lub zamiana na syntezator, Bielsk Podl. 518-899-785.
●PLECAK ze stelażem, 35 zł, Białystok. 664-474-378.
●PONTON 2-osobowy, lekki, z wiosłami, 420 zł, Olecko. 600-237-328.
●PONTON rosyjski, 2-osobowy, 150 zł, Białystok. 501-639-105.
●PRZYCZEPA podłodziowa Niewiadów N300, rolki, 2.000zł, 606-339-521.
●ROWER Bemix, 180zł, Wasilków. 516-591-887.
●ROWER BMX, 300zł, Kleosin. 606-212-552.
●ROWER damski, 3szt, koła 26", 130 zł/szt, Mońki. 504-439-845.
●ROWER damski, 400zł, gm.Bargłów Kośc. 604-107-894.
●ROWER górski damski Olympic, 100 zł, gm.Poświętne. (85)650-15-59.
●ROWER górski Delta 405 super, 280zł, Knyszyn. (85)716-72-18.
●ROWER górski Grand Junior, stan bdb, 350 zł, Augustów. 518-338-369.
●ROWER górski Kombike, koła 26", 280zł, Choroszcz. 608-444-078.
●ROWER górski, damski, 100 zł, Białystok. 500-186-237.
●ROWER męski, 220 zł, B-stok. (85)675-48-23.
●ROWER męski, przerzutki, 160zł, B-stok. 791-044-377.
●ROWER składak, 2szt, koła 20", 100 zł/szt, Mońki. 504-439-845.
●ROWER wodny 5-osobowy, 1.500 zł, ok.Suwałk. 514-465-961.
●ROWER, koła 24", 200 zł, Łapy. 605-970-593.
●ROWERY używane, męskie, damskie, młodzieżowe, 24',26',29', od 200 zł, 698-686-776.
●ROWERY wodne, używane, typ Krzyś, Jacek, 2-osobowe, 5szt, 1.700 zł/szt, ok.Ełku. (87)611-27-01.
●SILNIK do łodzi warta, 300 zł, Giżycko. (87)611-27-01.
●SILNIK do łódki, 7.5kW, 900 zł, Brańsk. 516-262-123.
●SILNIK spalinowy do łodzi Honda, 2,3KM, 1.500zł, Hajnówka. 606-339-521.
●SILNIK spalinowy do łódki Warta, 500 zł, lub zamiana na motor WSK, gm.Sztabin. 608-754-191.
●SILNIK spalinowy do łódki, 8 KM, używany, 800 zł, Białystok. 531-502-702.
●SKUTER wodny Kawasaki 750 (2002) zarejestrowany, turbina, wał, po remoncie. przyczepka za dopłata,3.600zł,gm.Dobrzyniewo. 503-614-337.
●SKUTER wodny YAMAHA GC1200R (2001) 3-osobowy, stan bdb, 17.000 zł, Białystok. (85)653-87-01.
●WĘDKA z włókna węglowego +wyposażenie, 150 zł, B-stok. 780-110-868.
●WÓZEK rekreacyjny melex, 1.500 zł, gm.Zambrów. 608-423-229.
●ZAKUPIĘ: rower miejski. 502-653-938.
●ŻAGLÓWKA BEZ2, kabinowa, stan bdb, sprawna, 4.800 zł, Rajgród. 510-795-332.
●ŻAGLÓWKA Omega, z osprzętem, maszt, ster, żagle, słomkowa, laminowana, 3.000zł, Suwałki. 500-211-710.
●ŻAGŁOWKA, żagiel 10mkw, 900zł, Kleosin. 602-684-422.

zwierzęta

domowe

●BUDA ocieplona, z szalówki, dach kryty gontem, 350 zł, B-stok. 531-877-372.
●COCKER spaniel angielski, 6-tyg, 2szt. biszkopotowy piesek, czarna suczka, zaszczepione, odrobaczone, książeczka, 350zł/szt, gm.Szczuczyn. 510-142-049.
●JAMNIKI, 2 psy, 2 suczki, szczeniaki, 100 zł/szt, ok.Zambrowa. 609-008-196.
●KAKUKAZY, szczenięta, 6tyg, 4szt, książeczka zdrowia, 700zł/szt, ok.Bielska Podl. 503-156-232.
●KLATKA z papugami falistymi, 2szt, 100 zł, Dobrzyniewo. 601-735-558.
●KOJEC dla psa, metalowy, 2x2x1.5m, 300zł, Kleosin. 606-212-552.
●KRÓLIKI, 14 szt, 15-50 zł/szt, gm.Zręby Kościelne. 889-458-823.
●KUPIĘ: Gończy polski, szczeniak, ok.Siemiatycz. 883-594-888.
●LABRADOR, 2-letni, zaszczepiony, do pilnowania posesji, 1.000 zł, gm.Zawady. 733-528-517.
●MALTAŃCZYK, suczka, 3m-ce, 600zł, Wys.Maz. 501-682-722.
●MOPS, 3m-ce, 2szt, piesek, suczka, 1.000zł/szt, B-stok. 698-669-288.
●OBROŻA dla Pekińczyka, 400zł, Wys-Maz. 508-305-288.
●OWCZAREK Kaukaski, suka, 2-letnia, 200 zł, Sejny. 663-931-595.
●OWCZAREK kaukazki, 4-tyg, 6szt, 500 zł/szt, Białystok. 517-351-519.
●OWCZAREK niemiecki 3mies, piesek, 2szt, po agresywnych rodzicach, rodzice na miejscu, 500 zł, gm.Szczuczyn. 505-207-183.
●OWCZAREK niemiecki bez rodowodu, 8szt, szczenięta, 120 zł, Nur. 507-383-432.
●OWCZAREK niemiecki długowłosy, 4szt, 7tyg, 500zł/szt, Stawiski. 517-548-545.
●OWCZAREK niemiecki, 17-mies, w trakcie szkolenia obrona sportowa, 500 zł, Olecko. (87)520-73-22.
●OWCZAREK niemiecki, 18msc, łagodny, do pilnowania posesji, 600 zł, ok.Czyżewa. 604-553-829.
●OWCZAREK niemiecki, 3-msc, książeczka zdrowia, 2szt, 400 zł/szt, ok.Łap. 789-277-055.
●OWCZAREK niemiecki, 3szt, 3-miesięczne, 250 zł/szt, gm.Kołaki Kośc. 602-357-301.
●OWCZAREK niemiecki, 3szt, 6tyg, 500zł/szt, Raczki. 609-033-585.
●OWCZAREK niemiecki, długowłosy, 3szt, ciemnopodpalane, 4m-ce, suczki, z rodowodem SPPR, 1.100 zł/szt, Wys.Maz. 607-250-155.
●OWCZAREK niemiecki, pies, 2-letni, szkolony, 300 zł, ok.Brańska. (85)739-42-77.
●OWCZAREK niemiecki, suczka, długowłosa, 6tyg, czarnopodpalana, 450zł, Jeleniewo. 793-363-073.
●PEKIŃCZYK szczenięta, 8-tyg, 2szt, zaszczepione, odrobaczone, 300 zł/szt, gm.Rutki. 798-712-106.
●PRZYJMĘ owczarka niemieckiego, do roku, Choroszcz. 515-266-405.
●SHIH-TZU, 7tyg, 5szt, 400zł/szt, Ciechanowiec. 500-520-673.
●SHIT tzu, szczenięta, 4 szt, 7-tygodniowe, biało-złote, 600 zł/szt, Wys.Maz. 501-682-722.
●WOLIERA dla papug, 1.000 zł, gm.Ełk. 504-464-192.
●YORKSHIRE terier, 3m-ce, 4szt, 500zł/szt, Bielsk Podl. 723-908-866.

oddam

●BERNARDYN, 3-letni, Mońki. (85)716-41-82.
●KOCIĘTA 2msc, 3szt, gm.Choroszcz. (85)719-20-62.
●KOCIĘTA, 2-miesięczne, pręgowane, 2 szt, w dobre ręce, B-stok. 513-563-366.
●KUNDELEK, suczka, 3m-ce, po niskiej suce i psie, Suchowola. 505-707-809.
●LABRADOR, rodowodowy, 2-letni, biszkoptowy, ok.Tykocina. 668-042-099.
●MIESZANIEC owczarka niemieckiego, suczka, 2 lata, Łapy. 506-550-835.
●MIESZANIEC, 8-tygodniowy piesek, gm.Szczuczyn. 510-142-049.
●MIESZANIEC, suczka czarna, 2-letnia, łagodna, gm.Juchnowiec Kośc. 720-229-801.
●PIESEK, 5-tyg, 5szt, Augustów. (87)644-93-29.
●SZCZENIAKI, 2 suczki, 7-tygodniowe, po owczarku niemieckim. 607-960-486.

jeździectwo

●BRYCZKA konna, nowa, 8-osobowa, 3.000 zł, ok.Augustowa. 504-823-607.
●BRYCZKA, 2szt, gumowe, żelazne koła, 4.500zł/szt, Czarna Biał. (85)710-18-43, 506-209-814.
●BRYCZKA, 4.500 zł, gm.Zawady. 500-532-774.
●BRYCZKA, 6os, nowa, z daszkiem, 5.000 zł, Nur. 606-705-177.
●CHOMĄTO, 3szt, 500zł/szt. Czarna Biał. (85)710-18-43, 506-209-814.
●KLACZ huculska 6-letnia, bardzo spokojna, 4.000 zł, ok.Suwałk. 506-109-391.
●KLACZ kasztanka, zimnokrwista, 4-letnia, ujeżdżona, do hipoterapii, 6.000zł, ok.Sokółki. 691-870-459.
●KLACZ sokólska, kasztanka, 9-letnia, wyźrebienie kwiecień (2015) spokojna, zaprzęgana, 8.000zł, Czarna Biał. (85)710-18-43, 506-209-814.
●KONIE huculskie, 3szt, rodzice z pełną dokumentacją, 1.500-5.000 zł/szt, ok.Ełku. 607-875-307.
●KONIK polski, klacz, 10-letnia, 2.200zł, Bielsk Podl. 516-368-101.
●KONIK polski, klacz, 15-mies, 4szt, do dopłat, 2.500 zł/szt, gm.Krasnopol. 790-825-591.
●KUC szetlandzki, ogier, 2-lata, kary, pełne pochodzenie, 1.200 zł, Białystok. 605-228-922.
●KUC szetlandzki, ogier, roczny, maść dereszowata, 1.000 zł, Białystok. 605-228-922.
●KUCE szetlandy, 3szt, 1.500-2.500 zł/szt, gm.Jeleniewo. 609-622-608.
●OGIER wielkopolski, kary, 2.5 letni, 3.000zł, ok.Sejn. 517-709-790.
●PRZYCZAPA do przewozu koni, 2.800 zł, Augustów. 504-823-607.
●SANIE konne, 300 zł, gm.Rutki. 500-749-606.
●SIODŁO kulbaka niemiecka, stan bdb, 950zł, Łapy. 515-193-735.
●UPRZĄŻ kompletna, wyjazdowa, 1.000 zł, Nur. 606-705-177.
●UPRZĄŻ na konia, kompletna, 500 zł, gm.Rutki. 500-749-606.

komputery

sprzedam

●DRUKARKA HP, atramentowa, 120 zł, Zambrów. 605-356-797.
●DRUKARKA igłowa 3320, 350 zł, B-stok. 602-655-234.
●DRUKARKA Oki 320, do fakturowania, 400 zł, Zambrów. 605-356-797.
●KOMPUTER, XP2002, procesor AMD Athlon 64 Processor 3000+1,81Ghz, 2GB RAM, NVIDIA GeForce-7300GT, HD148GB, 400 zł. (87)621-22-18
●LAPTOP Acer, 14", zasilacz, 350zł, B-stok. 696-323-624.
●LAPTOP Asus duo core, 15,4", wbudowana kamera, 500zł, B-stok. 696-323-624.
●LAPTOP HP Pavilion, 17", dv9000, 900 zł, na stacjonarny, proceson miminum III, możliwość dopłaty, gm.Sokoły.606-178-435.
●LAPTOP Samsung, 1.200 zł, gm.Zabłudów. (85)674-54-82.
●LAPTOP Toshiba L3011D, torba, 250zł, Ciechanowiec. 727-255-593.
●LG procesor 4-rdzeniowy, 1.5Mhz, ram 2GB, 32GB pamięci, 13Mpx, stan bdb, komplet, 870 zł,B-stok. 508-456-387.
●MONITOR LCD Medion, 19", 180 zł, B-stok. 609-924-853.
●MONITOR LCD Philips, 17", 120 zł, B-stok. 609-924-853.
●MONITOR LG 22", płaski, czarny, 200 zl, Ełk. 515-187-856.
●MONITOR Philips, płaski, 70 zł, Mońki. 519-740-868.
●STACJONARNY LG +monitor, 200zł, Wasilków. 516-591-887.
●STACJONARNY z AMD-Athlon, 300 gier + office internetu, 500 zł, Zambrów. 605-356-797.
●STACJONARNY z procesorem Intel-PENTIUM, do szkoły, internetu, 200 gier, 300 zł, Zambrów. 605-356-797.
●STACJONARNY, procesor 1.8GHz, RAM 2GB, monitor LCD 19", 350 zł, Białystok. 696-323-624.
●TABLET Lenovo 7"Led, android, wi-fi, bluetooth, 16Gb,USB, micro sd aparat, komplet, nowy, 310zł, B-stok. 515-400-145.

maszyny i urządzenia

kupię

●BETONIARKĘ, 150-250l, może być do remontu, Białystok. 507-618-415.
●KOPARKA kołowa Atlas 1302, stan db, do 15.000 zł, Białystok. 698-430-080.
●KOPARKO-ŁADOWARKA Ostrówek, ok.B-stoku. 608-847-766.
●MASZYNY szewskie, nie tylko szyjące. 606-339-521.
●PRASA do folii, makulatury, Sokółka. 733-219-227.
●SILNIK elektryczny, 11kW, ok.Juchnowca. 503-817-664.
●SPYCH gąsienicowy, staliniec, depub, w stanie db, koparkę gąsienicową, ok.Białegostoku. 798-463-535.
●TOKARKA TUE 35, podobna. 517-841-175.

sprzedam

●AGREGAT do bielenia wapnem, dezynfekcji, nowy, 1.200 zł, Szepietowo. 692-172-743.
●AGREGAT prądotwórczy Eurotech, 220-380V, 600zł, Łapy. 604-268-902.
●AGREGAT prądotwórczy wojskowy, uszkodzony, 22kW, 2.500 zł, gm.Tykocin. 668-911-295.
●AGREGAT prądotwórczy Zunker, 400V, 7kW, 230V, 4kW, nowy, 1.900 zł, B-stok. 603-218-715.
●AGREGAT prądotwórczy, nowy, 7kW, 2.300 zł, Białystok. 882-239-239.
●AGREGATY prądotwórcze Honda, 2 szt, 1-3-fazowy, 3.000 zł/oba, Białystok. 515-838-553.
●AKUMULATOR Centra Plus, 12V, 35Ah, gwarancja, 100zł, gm.Poświętne. 603-413-408.
●BETONIARKA, 150l, 1.200zł, Łomża. 510-759-110.
●BETONIARKA, 150l, 3-fazowa, 1.500zł, Suwałki. 503-901-211.
●BETONIARKA, 150l, siłowa, 1.400 zł, gm.Rutki. 515-918-584.
●BETONIARKA, 1-fazowa, 220V, nowa, 100l, 750zł. 692-382-160.
●BLOCZEK na budowę, 80 zł, Białystok. 602-655-234.
●BUTLA CO2 do migomatów, 2szt, pełne, 220 zł/szt, ok.Augustowa. 605-505-515.
●CHWYTAK do zrywki drzewa, 6.000 zł, gm.Nowy Dwór. 515-679-472.
●CIĄGNIK ogrodniczy Iseki-Yanmar, 18KM, 2NAP, 3cylindry, TZ4K14 , stan bdb, części, osprzęt, 14.200 zł. 601-707-979.
●CZĘŚCI od koparki k408: siłowniki i chłodnice, 200-1.500 zł, gm.Prostki. 692-890-263.
●CZOPIARKA, 4.800zł, Węgorzewo. (87)427-16-05, 512-778-992.
●DEMONTAŻOWNICA do kół ciężarowych, 3.100 zł, Mońki. (85)716-47-53.
●DŁUTOWNICA pozioma, 3800zł. 606-213-161.
●DŁUTOWNICA, pozioma, 3.800 zł. 606-213-161.
●DZWIG Atlas-Kran AK3006, 3.300kg, 4.000zł, Suwałki. 502-384-522.
●FORMY do produkcji płytek typu kamień łupany, 2.000 zł, ok.Ełku. (87)611-27-01.
●FREZARKA do dorabiania kluczy Borkey i Zasuwa, 2.850zł, Hajnówka. 502-708-640.
●FREZARKA pionowa, do drewna, nowa, stół 1,25/0,8m, 1.200 zł, Sokółka. 511-240-244.
●FREZY do drewna, 15szt, 100-500zł/szt, Sejny. 693-390-297.
●GIĘTARKA blacharska, 2.800 zł, gm.Stawiski. 514-509-223.
●GIĘTARKA dekarska, nowa, fabryczna, 1.900 zł, Sokoły. 507-937-833.
●GRUBOŚCIÓWKA, strugarko-wyrównywarka, strugarka 4-stronna, piła, 5.000 zł, Augustów. 609-265-527.
●GRUBOŚCIÓWKO-WYRÓWNIARKA, szer. 50cm, 5.700zł, Korycin. 695-192-867.
●HEBLARKA siłowa, 1.500 zł, ok.Moniek. 663-790-461.
●HEBLARKA z piłą, wałek 30cm, silnik 5.5KW, 900 zł, Czarna Biał. 605-570-305.
●HEBLARKA, grubościówka, frezarka, tokarka, pilarka Rema Dymo 8, 3.000 zł, gm.Kuźnica. 782-475-559.
●HEBLARKA, wyrównywarka, piła stołowa, wiertarka, 1.000 zł/wszystko, Białystok. (85)743-36-47.
●HEBLARKO -krajzega, stół dł.2m, ruchomy, 700zł, Mońki. 694-117-241.
●HEBLARKO-PILARKA, silnik 2,2kW, 2.800 obr/min, siłowa, 800 zł, Sokółka. 500-067-949.
●IMADŁO do rur ze stojanem, 500 zł, Bielsk Podl. 518-899-785.
●KABEL siłowy, w gumie, stan db, 6 zł, Zambrów. 660-755-316.
●KOŁO zamachowe do wózka widłowego, 600zł, gm.Poświętne. 664-210-367.
●KOMPRESOR tłokowy i ślimakowy, ze zbiornikiem magazynującym powietrze, 5.000 zł, Suwałki. 609-107-256.
●KOPARKA Atlas, stan bdb, 15.500zł, Augustów. 722-123-754.
●KOPARKA Cat M312 (2000) kołowa, 90.000 zł, B-stok. 510-190-304.
●KOPARKA Fordson, 12.500 zł, lub zamiana, Suwałki. 695-811-914.
●KOPARKA Jumz, budowlana, nie wymaga wkładu finansowego, 11.500zł, ok.Suwałk. 519-695-557.
●KOPARKA KM 251, linowa, 8.000zł, gm.Szypiliszki. 798-560-536.
●KOPARKA kołowa Atlas 1404 (1995) 55.000 zł, Zambrów. 697-415-191.
●KOPARKA kołowa Atlas na części, 50-2.000 zł/szt, ok.Augustowa. 731-869-693.
●KOPARKA kołowa, 11,5t, 29.000 zł, gm.Sztabin. 606-516-772.
●KOPARKA linowa 415A, hydrauliczna (1986) stan bdb, wstawka wysięgnik, 3 łyżki, 31.500 zł, gm.Hajnówka. 600-466-973.
●KOPARKO -ładowarka JCB 3cx kontraktor (2003) 5150mth, 110.000zł, Zambrów. 697-415-191.
●KOPARKO- ładowarka Ostrówek (1990) 15.000 zł, Wasilków. 663-460-468.
●KOPARKO-SPYCHARKA, Białoruś (1990) 12.500 zł, ok.Suwałk. 509-334-396.
●KOSA spalinowa, 5,2KM, 230 zł, Białystok. (85)746-67-62.
●KOSIARKA spalinowa MTD, 6KM, szerokość koszenia 56cm, napęd, obudowa stalowa, regulacja.koszenia, sprawna, 400zł, Wasilków. 666-378-677.
●KOSIARKO- traktorek z koszem, 70cm, 11.5HP, 2.200 zł, Suwałki. 600-135-885.
●KOWADŁO 2-rożne, stan bdb, 100kg, 850 zł, Augustów. 608-413-576.
●KRAJZEGA +heblarka, wałek 30cm, silnik 3kW, 2.000zł, Zambrów. 504-297-355.
●KRAJZEGA fabryczna, polską, metalowy blat 60x68cm, max.gr.cięcia 60mm, 2900obr, 0,75kw, 520zł, Białystok. 508-073-762.
●KRAJZEGA z silnikiem, 1.500 zł, gm.Tykocin. 517-374-763.
●KRAJZEGA, 1.000 zł, gm.Poświętne. 503-360-397.
●KRAJZEGA, 1.200zł, B-stok. 515-241-363.
●KRAJZEGA, 230V, silnik 1.1kW, polska, 450 zł, B-stok. 607-887-761.
●KRAJZEGA, kompletna, z silnikiem, kabel, 18m, 1.200 zł, gm.Ostrów Maz. 512-340-475.
●KRAJZEGA, metalowy blat, 900 zł, Augustów. 601-176-393.
●KRAJZEGA, stół, 200zł, Bielsk Podlaski. (85)730-77-03.
●KRAJZEGO-HEBLARKA, solidna, bez silnika, 2.000 zł, ok.Ełku. (87)611-27-01.
●ŁADOWARKA MANITOU MLT 523 TURBO (2002) stan bdb, 58.500 zł. 608-654-695.
●ŁADOWARKA teleskopowa Claas Targo (2002) 71.000 zł, gm.Boguty. 512-569-536.
●ŁADOWARKA teleskopowa Manitou (1989) 4x4, wysuw 6 m, udźwig 2.5 t, 22.000 zł, Boguty. 535-320-302.
●ŁADOWARKA teleskopowa Manitou (1999) 7m wysięgnik, stan bdb, 61.000 zł, gm.Boguty-Pianki. 793-521-421.
●ŁADOWARKA teleskopowa Manitu 731, 4.600mth, lwł, stan bdb, 120.000zł, gm.Zawady. 730-022-390.
●ŁADOWARKA teleskopowa Merlo (1998) równe koła, 3 rodzaje skrętu, wysuw 6 m, 39.000zł, Ciechanowiec. 782-422-684.
●ŁADOWARKA teleskopowa New Holland (2005) 70.000 zł. 691-674-313.
●ŁOŻYSKA kulkowe, nowe, 150szt, 3-5 zł/szt, Białystok. (85)654-23-35.
●ŁUPARKA do drewna, hydrauliczna, silnik 4kW, 3.000zł, gm.Łapy. 694-417-349.
●ŁUPARKA do kłód drzewa, 5t, dł. maks 53cm, zasilanie 230V, 1500W, używana, 700zł, Kętrzyn. 692-490-278.
●ŁUPARKA do pieńków, 1.050 zł, gm.Suwałki. 789-171-047.
●ŁUPARKA świdrowa, do pienków, silnik 7.5kw, 1.350 zł, B-stok. 787-633-107.
●MASZT do wózka widłowego, kompletny, 4 t, 1.200 zł, Olecko. 604-551-417.
●MASZYNA do szycia, 3-fazowa, overlock 3-nitkowy, 2.000 zł, Białystok. 728-827-847.
●MASZYNA kuśnierska Strobel, maszyna do szycia, lustro, manekin, 1.100 zł, Mońki. (85)716-20-83.
●MIGOMAT, 200A, 650 zł, Białystok. 604-823-076.
●MIGOMAT, siłowy 220A, 1.400 zł, ok.Augustowa. 605-505-515.
●MIGOMAT, używany, stan bdb, Platinum mig180, 900 zł, gm.Brańsk. 508-817-934.
●MŁOT udarowo-obrotowy Bosh GBH5-40DE, walizka, stan bdb, 1.400zł, gm.Sokoły. 504-553-680.
●MONTAŻOWNICA do kół (1985) niemiecka, sprawna, 1.700 zł, Augustów. 603-709-565.
●MOTOPOMPA, zestaw, sprzęgło, nowy, silnik 4kW, 960 obr/min, pompa 14l/sek, 1.100 zł, Sokółka. 500-067-949.
●MYJKA ciśnieniowa Sterwins, duża, z osprzętem, komplet, do wymiany uszczelki na pompie, sprawna, 80zł. 607-265-667.
●MYJKA ciśnieniowa Still RE160K, lanca do piany, mało używana, 1.000 zł, Augustów. 601-176-393.
●MYJKA Karher, nowa, na zimną wodę, 250 zł. 692-382-160.
●MYJKA spalinowa Honda 170bar, stan bdb, 1.400 zł, gm.Kobylin Borzymy. 785-989-974.
●NAGRZEWNICA, piec gazowy Priva, 98,5kW, stan bdb, 4.500 zł, Suchowola. 602-235-516.
●NOŻYCE elektryczne do żywopłotu, dł.ostrza 60cm, sprawne, 100zł, Wasilków. 666-378-677.
●OBRABIARKA do drewana, 5-funkcyjna, nowa, 2.200 zł, Białystok. 603-423-142.
●OBRABIARKA stołowa, wieloczynnościowa: tokarka, strugarka do drewna, pilarka, szlifierka, 750 zł, Sokółka. 516-490-237.
●OBRZYNARKA do desek, 7.000 zł, lub zamienię na rębak tarczowy, Czarna Biał. (85)710-92-12.
●OBRZYNARKA do desek, podłużna, do kantu, w tartaku, 4.200 zł, B-stok. (85)651-07-18, 505-367-474.
●OBUDOWA łożysk, 4szt, 100zł. 692-382-160.
●OKLEINIARKA Jaroma (1990) 8.500zł, Sejny. 693-390-297.
●OKNA drewniane z futrynami, 2 szt, 207x150cm, 200 zł/szt, Supraśl. 507-440-178.
●OPRYSKIWACZ do bielenia obór, 1.200 zł, Szepietowo. 692-172-743.
●PILARKA stolarska z podnoszoną piłą, bocznym wózkiem, 2.200 zł, Białystok. (85)651-07-18, 505-367-474.
●PILARKA stołowa, metalowy stół, 250 zł, Augustów, 795-288-335.
●PILARKA tarczowa poprzeczno-wzdłużna, gospodarcza, reszel 2.2KW, stan bdb, 1.100 zł. 502-708-640.
●PILARKA tarczowa Rema DMLK30, poprzeczno- zdłużna, z wózkiem bocznym (1997) 4.600zł, Sterdyń. 500-400-229.
●PIŁA do cięcia stali, 850 zł, EŁK, 602-402-407.
●PIŁA spalinowa Oleomack 956, 3,5KM, 500zł, Raczki. 500-089-664.
●PIŁA stołowa, 500 zł, Lelis. 692-201-120.
●PODNOŚNIK kanałowy, 2,5t, 400 zł, Białystok. 798-807-497.
●PODNOŚNIK kolumnowy, 2szt, 4.800zł/oba, Augustów. 507-470-584.
●POMPA do wody brudnej, 100 zł, Białystok. 884-691-250.
●POMPA głębinowa GA 4.11, Franklin 1,5kW, 1.500 zł, Ełk. 692-950-954.
●PRASA do makulatury, folii, 2-komorowa, pozioma, 7.500 zł, ok.Ełku. 509-652-633.
●PRASA stolarska, 1.000zł, Białystok. 698-669-288.
●PROSTOWNIK fabryczny, 12, 24V, 40A, 400 zł, Suwałki. (87)563-10-35.
●PROSTOWNIK rozruchowy, 24V, 350 zł, Białystok. 798-807-497.
●PRZECINARKA do metalu, tarcza fi355, silnik 2kW, imadło mocujące, 290 zł, ok.Augustowa. 605-505-515.
●PRZECINARKA plazmowa , 3-fazowa, 60A, 3.000zł, Kolno. 694-332-607.
●PRZECINARKA spalinowa Husqvarna 371K, 4.8KM, nowa, gwarancja, 3.3450zł, Hajnówka. 502-708-640.
●PRZEKŁADNIE zębate, 2szt, 300-700 zł/szt, Czarna Biał. 600-750-386.
●PRZEWODY gumowe do zalewania podsadzek betonowych, 20m, 5szt, 37 zł/m, Sokółka. 733-049-437.
●PRZEWÓD spawalniczy, 14m, 14 zł/m, Białystok. (85)732-02-47.
●RĘBAK spalinowy, gr.cięcia 12cm, 30KM, 8.500 zł, gm.Łapy. 663-470-823.
●ROZDRABNIACZ do odpadów drzewnych, elektryczny, silnik 11kW, 5.500 zł, Hajnówka. 784-710-404.
●RUSZTOWANIE warszawskie lekkie, nowe, 50szt, 45 zł/szt, Ełk. 692-801-865.
●SEPERATOR do mleka, nowy, 1.200 zł. 503-509-479.
●SEPERATOR do mleka, nowy, 1.200 zł. 503-509-479.
●SILNIK 3-fazowy, 300 zł, gm.Świętajno. 515-304-652.
●SILNIK 3-fazowy, 5,5kW, 2.800 obr/min, 500zł lub zamienię na silnik 3-fazowy, 3-4kW, 2.800obr/min, Białystok. 605-230-952.
●SILNIK 3-fazowy, pompa do hydroforu, stary typ, 3000zł, Zambrów. 660-755-316.
●SILNIK 4kW, 2900 obrotów, +wał, do złożenia heblarki, 1.000 zł, Augustów. 795-288-335.
●SILNIK 7,5 KW, 1.000 zł, Białystok. 884-691-250.
●SILNIK 7,5kW, stan db, 500 zł, gm.Krasnopol. (87)516-41-51.
●SILNIK Deutz 6-cylindrowy, kompletny, 3.500 zł, Sztabin. 501-653-850.

- SILNIK elektryczny 15.5KW, 1460 obr, nowy, 950 zł, B-stok. 605-216-479.
- SILNIK elektryczny 15.5KW, 1460 obr, nowy, 950 zł, B-stok. 605-216-479.
- SILNIK elektryczny 2.2kW, 1.400 obrotów, 220 zł, pow.suwalski. 504-565-124.
- SILNIK elektryczny 5,5kW, 500 zł, gm.Jedwabne. 507-470-324 po 16.
- SILNIK elektryczny 5,5kW, na wózku, 450 zł, gm.Dąbrowa Biał. 697-725-352.
- SILNIK elektryczny 7,5kW, wózek, nowy kabel, 950zł, Dąbrowa Biał. 690-430-434.
- SILNIK elektryczny 7kW, 900 obrotów, 450 zł, pow.suwalski. 504-565-124.
- SILNIK elektryczny z pompą hydrauliczną, 400 zł, Dobrzyniewo Duże. 696-297-300.
- SILNIK elektryczny, 1,1kW, 220zł, Suchowola. 506-712-185.
- SILNIK elektryczny, 11kW, 800 zł, gm.Rutki. 515-918-584.
- SILNIK elektryczny, 1430 obr/min, 4kw, 300 zł, ok.Augustowa. 511-681-673.
- SILNIK elektryczny, 2.2KW, 3.4KW, 5.5KW, 220-520zł, gm.Suchowola. 506-712-185.
- SILNIK elektryczny, 2-7.5KW, 3szt, 150-800 zł/szt, ok.Augustowa. 693-704-187.
- SILNIK elektryczny, 2szt, 1.5kW, 100-180 zł/szt, Suwałki. (87)565-00-24.
- SILNIK elektryczny, 30KW, 1455/min, produkcji czechosłowackiej MEZ FRENSTAT, 2.500 zł. 609-229-308.
- SILNIK elektryczny, 5.5KW, 500zł, B-stok. 732-806-986.
- SILNIK elektryczny, 5.5kW, na wózku, 550 zł, B-stok. 696-433-710.
- SILNIK elektryczny, 7.5KW, 500zł, Wasilków. 603-840-638.
- SILNIK elektryczny, 900 obrotów, 800 zł. 504-565-124.
- SILNIK japoński Robin, 4-suw, 400 zł, gm.Orla. 519-653-488.
- SILNIK S prądotwórczy, 2.000zł, gm.Łomża. 510-547-486.
- SILNIK S, 2.000zł, Łomża. 516-829-601.
- SILNIK SW400, 2.900 zł, Myszyniec. 600-248-578.
- SILNIK SW400, stan bdb, 4.000 zł, gm.Nowy Dwór. 515-679-472.
- SILNIK wibracyjny, 200zł, Wys.Maz. 530-323-003.
- SILNIK wsk 125, 250 zł. 508-570-430.
- SILNIK, 7.5KW, 600zł, Łomża. 516-829-601.
- SIŁOWNIK do drzwi garażowych, 300zł, B-stok. 732-806-986.
- SIŁOWNIK do krajzegi śr.360x30, 70zł, B-stok. 732-806-986.
- SIŁOWNIKI, rozdzielacze, pompy z przystawką, szufla, koła do koparko-spycharki Białoruś, 200 zł/szt, gm.Kowale Oleckie. 518-942-696.
- SPAWARKA 300A, 220V, nowa, 300 zł, B-stok. 604-823-076.
- SPAWARKA 300A, przewody, maska, 400 zł, Augustów. 795-288-335.
- SPAWARKA inwerterowa Tig, plazma, nowa, 1.000 zł, Białystok. 882-239-239.
- SPAWARKA inwerterowa z TIGiem, 200A, nowa, 700 zł, Białystok. (85)746-67-62.
- SPAWARKA inwertorowa, 250A, nowa, 450zł, Białystok. 604-823-076.
- SPAWARKA Protech, 220-380V, termowentylator, 420zł, B-stok. 730-680-715.
- SPAWARKA siłowa, 250A, fabryczna, 450 zł, Sokółka. 500-067-949.
- SPAWARKA siłowa, migomat, 500a, siłowy, 800- 3.000 zł, Suwałki. (87)563-10-35.
- SPAWARKA transformatorowa, 300 zł, gm.Rutki. 500-749-606.
- SPAWARKA wirowa, 1.000zł, gm.Sejny. 664-424-333.
- SPAWARKA, 600 zł, Augustów. 506-329-104.
- SPRĘŻARKA 2-cylindrowa, 400 V, 140 l, 1.400 zł, gm.Kobylin-Borzymy. 604-672-605.
- SPRĘŻARKA 2-cylindrowa, zbiornik 140l, 550 zł, gm.Wys.Maz. 505-338-984.
- SPRĘŻARKA 3-cylindowa, 180l, po remoncie, 900 zł, gm.Suchowola. 506-712-185.
- SPRĘŻARKA siłowa, 3 tłoki, 2,2kW, zbiornik 240l, 1.600zł, B-stok. 512-368-387.
- SPRĘŻARKA, 3-tłokowa, 3-fazowa, zbiornik 200l, 1.500zł, Suwałki. 503-901-211.
- SPRĘŻARKA, duża, 500l, 6.500 zł, Ełk. 602-402-407.
- SPYCHARKA DT100 Kazachstan, silnik 100KM, po kapitalnym remoncie, nowy silnik rozruchowy, 15.000 zł, Suwałki. 501-358-707.
- STÓŁ spawalniczy, 250 zł. 692-382-160.
- STÓŁ ślusarski, 280 zł, B-stok. 798-841-091.
- STÓŁ wibracyjny, 1.000zł, Wys.Maz. 530-323-003.
- SZLIFIERKA pneumatyczna, kątowa, nieużywana, 80 zł, B-stok. 669-999-967.
- SZLIFIERKA taśmowa, 800zł, ok.B-stoku. 512-123-251.
- SZLIFIERKA taśmowa, do drewna, dł.stołu 220cm, fabryczna, z wentylatorem, 3.900 zł, gm.Korycin. 695-192-867.
- SZLIFIERKA, 2 tarcze, 350 zł, Augustów. 601-176-393.
- ŚCISK do fundamentów, duży, 85 zł, Ełk. 692-801-865.
- TOKARKA do metalu Tug 48 x1500, 6800zł. 606-213-161.
- TOKARKA uniwersalna TUM 25, 8.500 zł, Białystok. 506-770-032.
- TOKARKA uniwersalna, do metalu, 500x1700, 13.000 zł. 600-750-386.
- TRAK do drewna, poziomy, dł. 6m, + ostrzałka, w rozliczeniu przyjmę samochód,12.500 zł, gm.Nowinka. 793-551-018.
- TRAK pionowy, szer.60cm, 11pił, niefabryczny, 10.500 zł, gm.Brańsk. (85)675-98-80.
- UCHWYT tokarski, 2 szt, obudowy łożysk 4 szt, 100-150 zł. 692-382-160.
- UCHWYT tokarski, fi 315mm, 500 zł, gm.Korycin. 887-926-744.
- URSUS 3512 (1993) 1.000mth, mało używany, 40.000 zł, gm.Zawady. 730-022-390.
- URZĄDZENIE warsztatowo-samochodowe: klucze, zestaw lakierniczy, 5szt, 20-200 zł, Sokółka. 516-490-237.
- WAGA dziesiętna, 250 zł, gm.Łapy. (85)650-20-31.
- WAGA, dziesiętna, 150kg, drewniana, 120 zł, Nur. 606-705-177.
- WCIĄGARKA budowalana, siłowa, 1.400 zł, Mońki. (85)716-47-53.
- WCIĄGARKA z masztem, 1.100 zł, B-stok. (85)651-07-18.
- WCIĄGARKI, 2 szt, 200 zł/szt, Sokółka. 516-490-237.
- WIBRATOR do zagęszczarki, 180 zł, B-stok. 607-159-109.
- WIDŁY 2-szczękowe do koparki, 2.500 zł, gm.Sztabin. 606-516-772.
- WIDŁY do palet, dł.120cm, 500zł, B-stok. 506-389-516.
- WIERTARKA Hitachi do otworów w ziemi, wiertło śr.30cm, gł.100cm, 3.500zł, Suwałki. 505-002-116.
- WIERTARKA kolumnowa 2H125, 3200zł. 606-213-161.
- WIERTARKA kolumnowa Hofum MK4, 5.800 zł, Suwałki. 510-403-524.
- WIERTARKA słupowa, wys.2m, 3.500 zł, gm.Stawiski. 667-142-575.
- WIERTARKA stołowa WS15, 1.700 zł, Brańsk. 721-575-127.
- WIERTARKA stołowa, 300 zł, ok.Augustowa. 795-288-335.
- WÓZEK do krajzegi, 200 zł, Sokoły. (86)274-11-14.
- WÓZEK paletowy, 800zł, Łapy. 790-880-354.
- WÓZEK widłowy GPW, stan bdb, 9.500zł, Mońki. 729-388-606.
- WÓZEK widłowy GPW, terenowy, 14.500 zł, gm.Turośń Kościelna. 518-676-810.
- WÓZEK widłowy Hister H700XL, H500XL, 2szt, stan bdb, 33.000-43.000 zł/szt, Łomża. 501-473-339.
- WÓZEK widłowy Hyster H60C, wyprodukowany do Holandii, napęd gazowy, koła 80cm, 3t, 11.500zł, Suchowola. 602-235-516.
- WÓZEK widłowy Linde H25T (1993) silnik B+G, 2,5t, wys.4,5m, 24.000 zł, gm.Janów. 504-216-535.
- WYCIĄG do trocin +cyklon, rury, 3.100zł, Sejny. 693-390-297.
- WYKRYWACZ metali, duży zasięg, rozróżnianie metali, gwarancja 3 lata, 50 zł, Białystok. 530-450-465.
- WYRÓWNIARKA Ascom, szer.41cm, 6.800 zł, Białystok. 500-801-726.
- WYTŁACZARKA, zgrzewarka, drukarka do produkcji folii, 45.000 zł. Suwałki. 609-107-256.
- ZAGĘSZCZARKA gruntu, 1.500zł, gm.Nowinka. 793-551-018.
- ZBIORNIK na szambo, 2szt, 2.000-3.000 l, 600-900 zł/szt, możliwy dowóz, ok.Suwałk. 796-094-987.

materiały budowlane

kupię

- BOAZERIĘ, końcówki desek, po remoncie. 510-688-400.
- DĄB suchy, ok.Moniek. (85)716-57-15.
- DESKI dębowe, najchętniej gr.5cm. 508-620-784.
- DOM z bala, spichlerz, do przeniesienia. 600-588-666.
- KABEL ziemny, 5x10, 100m, 10 zł/m, Białystok. 698-430-080.
- KOSTKĘ brukową, cegła, szara, gr.5cm, 100mkw, może być z demontażu, Białystok. 519-518-507.
- LISTEWKI, 1.5x5cm, 4-stronnie heblowane. 508-620-784.
- OGRODZENIE metalowe. 502-653-938.
- PRZECINARKA do metalu, silnik 5,5kW, 1.000zł, Suwałki. 884-628-740.
- SIATKĘ leśną, używaną, 200m, B-stok. 665-030-879.
- SUPOREX, na palecie, 2000szt, ok.Nura. 662-319-214.
- SZALÓWKA z demontażu. 798-918-370.

sprzedam

- ALTANA dębowa, 2.300 zł, gm.Sidra. 792-443-850.
- ALTANKA 8-kątna, 3.800 zł, Suchowola. (85)712-45-96.
- BALE dębowe, gr.50, 80mm, sezonowane, 4msześć, 1.500 zł/msześć, Augustów. 789-351-029.
- BALE dębowe, sezonowane, gr.8cm, dł.1.25m, 1.5 m.sześc, 1.400 zł/m.sześc, Dąbrowa Białostocka. 507-549-268.
- BALE do ławy fundamentowej, 5x6x100cm, 200szt, 2 zł/szt, Gródek. 660-976-067.
- BALE grabowe, gr.9cm, 5lat sezonowane, 3msześć, 650 zł/msześć, Augustów. 504-447-714.
- BALE olchowe, gr.10cm, 10msześć, 1.000 zł/msześć, Łapy. 605-870-044.
- BALE olszowe, wysezonowane, gr.8cm, 2.5msześć, 600 zł/msześć, gm.Rutki. 503-641-575.
- BARAKOWÓZ na kołach, stan bdb, 5.200 zł, Sokółka. 733-219-227.
- BETONIARKA 70l, 650 zł, Ełk. 602-402-407.
- BLACHA aluminiowa, 2 arkusze, 1,2x2m, 150 zł/szt, B-stok. 798-807-497.
- BLACHA do obróbki, rynhaki, 5-20 zł, B-stok. 602-655-234.
- BLACHA ocynkowana z rozbiórki, 200x90cm, 140 arkuszy, 11 zł/szt, Suchowola. 505-707-809.
- BLACHA trapezowa, aluminiowa, nowa, 200x90cm, 95 szt, 60 zł/szt, gm.Mońki. (85)716-47-99.
- BLACHA z rozbiórki, 100 arkuszy, 3.000zł/całość, Zawady. 501-247-260.
- BLACHA, arkusze, 2.5, 3.5mm, 10szt, 200 zł/szt, Szepietowo. 507-960-008.
- BLOCZEK betonowy, 0,38 x 0,24 x 0,12, krąg betonowy, 1.70 zł, Suwałki. 605-348-789.
- BLOCZEK siporex, 60X24x24, 10 palet, 480 szt, 5.50 szt. 601-205-541.
- BLOCZKI silikatowe z rozbiórki, 25x12x22cm, 800szt, 1,20zł/szt, Sztabin. 608-341-713.
- BLOCZKI Silikatów, 12x22x24cm, 800szt, 1.40 zł/szt, B-stok. 882-845-596.
- BYCZEK NCB, 3tyg, 2szt, 600 zł/szt, gm.Sztabin. 571-385-608.
- CEGŁA biała z rozbiórki, 6000szt, 30gr/szt, Krypno. 661-488-832.
- CEGŁA biała, czerwona, dziurawka, 150szt, 70-80 gr/szt, Bielsk Podlaski. (85)730-77-03.
- CEGŁA czerwona z rozbiórki, 100szt, 0,70 zł/szt, Kuźnica. 798-918-370.
- CEGŁA pełna, z rozbióki, do wykończenia wnętrz, ok. 10.000szt, 0.80 zł/szt, B-stok. 509-347-999.
- CEGŁA Porotherm 2.500 szt, palety, 11.000 zł. 601-205-541.
- CEGŁA z rozbiórki, 3.000szt, 0,60 zł/szt, Łapy. 505-776-864.
- CEOWNIK 200, 80m, 50 zł/m, Łomża. 510-916-749.
- CEOWNIK hutniczy, 6x4, dł.1,56m, 50szt, 18 zł/szt, Łomża. 516-979-253.
- CEOWNIK, 10x4, dł.2,8m, 30szt, 35 zł/szt, Łomża. 516-979-253.
- DACHÓWKA cementowa, 1500szt, 0,10 zł/szt, Kuźnica. 798-918-370.
- DACHÓWKA czerwona, 10.000szt, 500 zł/całość, gm.Michałowo. 784-526-771.
- DACHÓWKA zakładkowa z demontażu, 120mkw, 3.000 zł, Wys.Maz. 691-722-075.
- DĄB tartaczny, 1.5 m.sześc, 1.000 zł/całość, gm.Raczki. 504-171-418.
- DĄB w balu, deska, suche, 10m.sześc, 950 zł, Suwałki. 669-081-669.
- DESKA sosnowa, 6.5msześć, 700 zł/msześć, Trzcianne. 607-275-450.
- DESKA sosnowa, dł. 3-5m, 6msześć, calowa, sezonowana 2 lata, 500 zł/msześć, Choroszcz. 509-669-238.
- DESKA świerkowa, kantówka, 4x25cm x4m, 700 zł/msześć, gm.Janów. 784-014-737.
- DESKA tarasowa, modrzewiowa, sucha, gr.30mm, szer.15 cm, dł.3.5-5m, wyrobiona, 30 mkw, 11.50 zł/mb, gm.Zabłudów. 664-762-277.
- DESKI dębowe, gr.3-8cm, 4,6msześć, 4.700zł, Białystok. 530-630-140.
- DESKI dębowe, gr.4cm, 2mp, 1.500zł/wszystko, Wys.Maz. 530-323-003.
- DESKI drewniane, 130x10x2, 130x7x2, na obiekty gospodarcze, płot, 400szt, 1.5-1.8 zł/szt, Białystok. (85)654-23-35.
- DESKI podłogowe, 1.5", suche, heblowane, 20msześć, 1.200 zł/msześć, Bielsk Podlaski. (85)730-77-03.
- DESKI topolowe, 4 m.sześc, 500 zł/m.sześc, gm.Szepietowo. 511-742-331.
- DESKI, 25 mm, jakość I-III, 35 m.szesć, 400-500 zł, Sokoły. (86)274-11-14
- DESKI, bale sosnowe, suche, 3msześć, 600 zł/msześć, B-stok. 500-314-456.
- DESKI, krokwie, łaty, 15mp, 700zł/mp, Wys.Maz. 530-323-003.
- DOM drewniany 8,2x4m, do przeniesienia, 2.100 zł, gm.Bielsk Podlaski. 785-339-485.
- DOM drewniany do przeniesienia, 8x11m, 10.000 zł, Jaświły. 506-341-013.
- DOM drewniany do przeniesienia, 9,5x4,5m, 5.000 zł, Raczki. 698-669-288.
- DOM drewniany do rozbiórki, 40.000zł, Krynki. (85)732-35-87.
- DOM drewniany do rozbiórki, 4x7mkw, 1.500 zł, B-stok. (85)742-42-68.
- DOM drewniany do rozbiórki, 80mkw, 17.000 zł, Zabłudów. 693-058-654, (85)652-16-42.
- DOM drewniany do rozbiórki, 8x12m, 6.000zł, Boćki. 513-991-632.
- DOM drewniany do rozbiórki, 8x14m, 4.000 zł, ok.Sokółki. 792-114-996.
- DOM drewniany do rozbiórki, stan bdb, 8.000 zł, ok.Zambrowa. (86)271-09-08.
- DOM drewniany, do rozbiórki, 11,5x8,5, 8.000zł, gm.Sztabin. 511-498-825.
- DOMEK letniskowy, 24mkw, do przeniesienia, stan surowy, 350 zł/mkw, Orzysz. 691-712-673.
- DRUT zbrojeniowy, śr.6mm, 900mb, 500zł/całość, Kalinowo. 692-414-157.
- DRZWI 80, prawe, pokojowe, 50 zł. 500-869-675.
- DRZWI balkonowe pcv, 2-skrzydłowe, 2 szt, 550 zł/szt, B-stok. 794-290-227.
- DRZWI balkonowe pcv, 300 zł, Białystok. (85)654-50-69 po 17.
- DRZWI balkonowe, 2-skrzydłowe, pcv, 160x217, 620 zł, Białystok. 794-717-236
- DRZWI drewniane filongowe, 2-skrzydłowe, nowe 2,05x1,4m, 800 zł, Białystok. 698-669-288.
- DRZWI drewniane, sosnowe, nowe, 250 zł, Białystok. 792-636-056 po 17.
- DRZWI garażowe, 850 zł, Wasilków. 689-406-047.
- DRZWI garażowe, elektryczne,roletowe, 250x220, stan bdb, 1.000 zł, Suwałki. 606-660-730.
- DRZWI metalowe 100", z futryną, 110cm, brązowe, ocieplone, 450 zł, B-stok. 604-922-094.
- DRZWI metalowe z futryną, nowe, ocieplane, zewnętrzne, 2 zamki, 590 zł/komplet, B-stok. 794-290-227.
- DRZWI metalowe, podnoszone, ocieplone, szer.208x250, 590 zł. 796-335-325.
- DRZWI pokojowe białe, lewe, szer.70cm, łazienkowe prawe, szer.70cm, 50 zł/szt, Białystok. 660-667-555.
- DRZWI pokojowe białe, stan bdb, 4szt, 50 zł/szt, B-stok. 515-077-098.
- DRZWI pokojowe ze szkłem, białe, prawe, szer.70cm, nowe, 50 zł, Białystok. 510-192-176.
- DRZWI pokojowe, 90cm, lewe, 2szt, 100-200 zł/szt, gm.Rajgród. 502-643-492.
- DRZWI Porta antywłamaniowe, zewnętrzne prawe, 80cm, 900 zł, B-stok. 795-357-211.
- DRZWI wewnętrzne z demontażu, 5szt, 70-80cm, 60-80 zł/szt, Sejny. 609-916-102.
- DRZWI wewnętrzne, różne rozmiary, nowe, 8szt, 30 zł/szt, Białystok. 602-655-234.
- DRZWI z futryną, wewnętrzne, zewnętrzne, 50-200zł, Białystok. (85)743-36-47.
- DRZWI zewnętrzne z demontażu, szer.80cm, 100 zł, B-stok. 515-077-098.
- DRZWI zewnętrzne, łazienkowe, oszklone, filongowe, 14szt, 80x195, 85x205, 95x200cm, 70 zł/szt, Szepietowo. 517-380-990.
- DRZWI zewnętrzne, szer. 100cm, 150 zł, B-stok. 606-594-432.
- DWUTEOWNIK 10, 50mb, 10 zł/mb, Olsztyn. 690-131-126.
- DWUTEOWNIK, 120x60x5.1, dł.5.40mb, 20szt, 100 zł/szt, gm.Czarna Biał. (85)710-21-19, 694-471-401.
- DYLE dębowe, gr.10cm, dł.125cm, 1.250 zł/m.sześc, gm.Zabłudów. 664-762-277.
- DYLE dębowe, jesionowe, klonowe, suche, 10msześć, 1.200-1.800zł/msześć, Sidra. 507-626-424 po20.
- FRYZA dębowa, bezsęczna, gr.25mm, 6% wilgotności, 3.500 zł/m.sześc, Łapy. 604-089-653.
- FRYZA schodowa, gr.50mm, sezonowana 15 lat, 2.500 zł/m, Łapy. 604-089-653.
- FUTRYNY drewniane do drzwi, nowe, 6xkpl, 110 zł/kpl, Białystok. 604-922-094.
- FUTRYNY metalowe, „100", 10 szt, nowe, 60 zł/szt, Białystok. 792-636-056 po 17.
- GARAŻ blaszak 3x5m, 800 zł, Białystok. 608-242-853.
- GONT sosnowy, 350szt, 1,20 zł/szt, Augustów. 505-037-350.
- GRZEJNIK łazienkowy, 2szt, 147x60cm, 105x60cm, nowe, 150zł/szt, B-stok. 517-633-482.
- GRZEJNIK łazienkowy, 50/60 cm, używany, 45 zł, Białystok. 503-614-337.
- GRZEJNIK panelowy, elektryczny, olejowy, 600wat, 50 zł, B-stok. 503-391-530.
- GRZEJNIK Purmo, 2szt, 90x140cm, 350 zł/szt, B-stok. 795-357-211.
- GRZEJNIK żeliwny, 80szt, 6 zł/szt. 601-668-008.
- GRZEJNIKI aluminiowe, 10 żeberek/kpl, 30kpl, 280 zł/kpl, Węgorzewo. (87)427-16-05, 512-778-992.
- GRZEJNIKI konwektorowe, z zaworami, białe, 5 szt, 120x60, 30x60, 110x60, 70x60, 50-100 zł/szt, B-stok. 662-194-102.
- GRZEJNIKI metalowe, 85szt, 3 zł/szt, gm.Klukowo. 511-911-935.
- GWOŹDZIE, dł.10', 2000szt, 0.30 zł/szt, Grajewo. 692-715-793.
- HAKI do zawiasów drzwi, z demontażu, 12szt, 6 zł/szt, gm.Brańsk.(85)737-56-97.
- KABEL elektryczny YAKY 4x120. dł. 800mb, do wydobycia z ziemi, 9 zł/mb, ok.Ełku. (87)611-27-01.
- KABINA prysznicowa, szklana, z brodzikiem,"80",srebna, narożna, 350 zł/komplet, Białystok. 794-717-236.
- KAFLE białe z rozbiórki+ cegiełka do grzania wody, 300 zł, gm.Brańsk. 508-817-934.
- KAFLE białe, nowe, 200szt, 1 zł/szt, Bielsk Podlaski. (85)730-77-03.
- KALORYFER łazienkowy, 2szt, mały i duży, 130 zł/szt, Białystok. 785-104-690.
- KAMIEŃ bity, polny, 100mkw, 35-50 zł/mkw, gm.Jeleniewo. (87)568-35-43, 502-920-865.
- KAMIEŃ polny, duży, 15szt, 50zł/całość, Suraż. (85)675-17-19.
- KAMIEŃ polny, duży, 5t, 10 zł/t, Dąbrowa Białostocka. 603-702-300.
- KARNISZ drewniany, 410cm, 30 zł, Supraśl. 507-440-178.
- KIOSK plastikowy, przeszklony, 3,7x2,5m, może być na działkę, 2.500 zł, Augustów. 609-351-350.
- KIOSK typu Ruch, metalowy, okna zabezpieczone kratami, stan db, 2.500 zł, Zambrów, 660-755-316.
- KOŁKI do pastucha, dębowe, 300 szt, 3,50 zł/szt, ok.Olecka. 509-415-920.
- KOŁKI do szalunku, 300 szt, wys.1m, 320zł, możliwość dowozu, B-stok i okolice. 506-083-204.
- KOŁKI, 10x10cm, dł. 2,60m, 2msześć, 420 zł/msześć, gm.Dąbrowa Biał. 782-789-130.
- KOMINKI dachowe, nowe, do pokryć płaskich, zielony, 6szt, 90zł/szt, Sejny. 697-309-159.
- KONSTRUKCJA metalowa wiaty, dł.42m, szer.18m, wys.6m, 55.000 zł, Łomża. 510-916-749.
- KONSTRUKCJA stalowa wiaty, 18x12x5m, 2szt, 25.000 zł/szt, Łomża. 516-979-253.
- KONTENER 2,80x2x1,80, 2-drzwiowy, do drobnego remontu, 850 zł, Suwałki. 509-414-737.
- KONTENER budowlano-biurowy, 2szt, 4.500 zł/szt, Sokółka. 733-049-437.
- KONTENER budowlany, 2pomieszczenia, instalacja elektryczna 5,9x2,5x3m, 7.500 zł, Białystok. 602-655-234.
- KONTENER budowlany, 610x250x250 cm, do remontu, 1.500 zł, Białystok. 602-655-234.
- KONTENER budowlany, stan bdb, 9,5 zł, gm.Zabłudów.608-286-748.
- KONTENER, 2,50x6,50m, wydzielona łazienka, 3.000zł, Choroszcz. 666-398-525.
- KOSTKA brukowa fala, z demontażu, 120mkw, 15 zł/mkw, Wys.Maz. 698-914-690.
- KRATY, 12szt, 30-100 zł, B-stok. 602-655-234.
- KRĄG betonowy, 100 zł, Suwałki. 605-348-789.
- KRĘGI betonowe na szambo, 120x50cm, 6szt +pokrywa, 2szt, 1.000 zł/wszystko, Knyszyn. 514-192-111.
- KRĘGI betonowe, używane, 3szt, śr.100cm, 90zł/szt, B-stok. 665-223-24
- KROKWIE drewniane, nowe, 20szt, dł.6m, szer.16cm, 8cm gr. 1.100 zł. gm.Suchowola. (85)712-45-96.
- KROKWIE sosnowe, 7x14cm, 20msześć, 580 zł/msześć, Zambrów. 608-423-229
- KROKWIE, 120mb, 4 zł/mb, Klukowo. (86)277-46-27.
- KROKWIE, 7x14, dł.5-8m, 600 zł, Sok (86)274-11-14.
- KROKWIE, dł. 6.5m, 18x7cm, 30szt, zł/msześć, gm.Dąbrowa Biał. 782-789-130.
- LAMPA słupowa, 2szt, 50 zł/szt, B-st (85)653-13-82.
- LAMPY oświetleniowe ze świetlówkami, 4 komplety, 55 zł/kpl, Białystok. (85)651-28-41.
- LAMPY oświetleniowe, hermetyczne x36w, 8 szt, 65 zł/szt, Białystok. 796-335-325.
- LINA stalowa do wyciągu obornika, nieużywana, 100mb, 3 zł/mb, gm.Dziadkowice. 695-995-115.
- MOZAIKA dębowa, 2,34mkw, 20 zł/całość, Białystok. 508-461-400.
- MURŁATA, 60mb, 12 zł/mb, gm.Dąbrowa Biał. 782-789-130.
- ODPADY z płyty meblowej, 5mp, 30 zł/mp, B-stok. 886-562-047.
- OKAP kuchenny, nierdzewny, filtry, zł, Białystok. 792-636-056 po 17.
- OKNA dachowe, 4 szt, 80x120, 78x14 94x140 2szt,bez obróbek, 250 zł/szt, Białystok. (85)676-22-45 po 17.
- OKNA drewniane na szklarnię, 40m 200zł/całość, Supraśl. (85)718-34-37.
- OKNA drewniane, nowe, 3szt, 150x150cm, 140 zł/szt, Sejny. 609-916-102.
- OKNA pcv, 170x180, 3 szt, 440 zł/szt, Białystok. 794-290-227.
- OKNA pcv, 87x114, 4szt, nowe, 310 zł/szt, B-stok. (85)654-50-69 po 17.
- OKNA pcv, nowe, 87x144, 117x114, zł/szt, Białystok. 794-717-236.
- OKNA plastikowe, nieużywane, 2szt 136x54cm, 1szt 72x65cm, 2szt 53x45cm 100-150 zł/szt, Suwałki. 784-229-239.
- OKNA, nowe, 6szt, 50-500 zł/szt, Łap 512-038-083.
- OKNO drewniane z futryną, 3-szybo 85x60cm, 180 zł, ok.Augustowa. 605-505-515.
- OKNO drewniane, nieoszklone, now 14szt, 200x150cm, 100x105cm, 300-5 zł/szt, Bielsk Podl. 505-616-986.
- OKNO pcv, 236x144, 480 zł, Białyst (85)651-28-41.
- OKNO plastikowe, 161x161cm, 250 gm.Łapy. 502-246-376.
- OKNO z futryną, 60x90cm, 10szt, 50 zł/szt, Białystok. (85)743-36-47.
- OPRAWA porcelanowa, klosz, 20sz zł/kpl, B-stok. 516-226-593.
- PALETY, 20 szt, 10 zł/szt, B-stok. (85)742-42-68.
- PALETY, 50szt, 20 zł/szt, ok.Kolna. (86)474-31-23.
- PIECE kaflowe, 2szt, poniemieckie, biały, zielony, ozdobne kafle, do przeniesienia, 4.000-7.000 zł/szt, ok.E 660-037-383.
- PŁOT metalowy, 4 przęsła, 2.40m, brama, 3m, furtka, 0.90m, stan db, 50 Białystok. 514-988-441.
- PŁYTA laminowana wiórowa, 280x207cm, gr.16-22mm, 50szt, 55z gm.Sejny. 665-179-836.
- PŁYTA meblowa, 50szt, 30 zł/szt, B-stok. 506-036-456.
- PŁYTA tekstolitowa, twarda, gr.15 112x122cm, na blat do heblarki, 320 Białystok. 514-272-477.
- PŁYTA trasersa, 420mmx300mm, gr.18,5mm, płyta stan bdb, 260 zł. 607-265-667.

●PŁYTKA betonowa, czerwona, 30x30, 14,5m, 15zł/m, Augustów. 504-447-714.
●PŁYTKI chodnikowe, 100szt, 3,90 zł/szt, B-stok. 787-230-980.
●PŁYTY drogowe, 4szt, 250zł/szt, B-stok. 787-230-980.
●PŁYTY szalunkowe ze sklejki wodoodpornej, gr. 16mm, ok.45mkw, 20 zł/mkw, B-stok. 692-740-525.
●PODKŁADY kolejowe, 50szt, 20 zł/szt, gm.Wąsosz. 518-368-237.
●POJEMNIK 1.000l, może być na szambo, 2szt, 240 zł/szt, B-stok. 730-775-512.
●POZIOMNICA laserowa, pion, poziom, do wykańczania wnętrz, 700 zł, B-stok. (85)653-87-01.
●PRZEWÓD 4x10, 70m, 3,7 zł/m, Białystok. (85)732-02-47, 696-358-260.
●PRZEWÓD hydraulidczny do koparki Białoruś, 4szt, 150 zł, Białystok. (85)671-37-19.
●PRZEWÓD YDY, 4x6mm, nieużywany, 30mb, 5.5 zł/mb, B-stok. 607-159-109.
●PRZĘSŁA, zamknięty profil, 117x195 cm, 14szt, 70-110 zł, B-stok. 602-655-234.
●PUSTAK U-220, 2.000szt, 1.45 zł/szt, B-stok. 509-347-999.
●PUSTAKI, 250szt, 3.20 zł/szt, Sokoły. 603-454-895.
●RURA grubościenna, fi76x7x170cm, 4 szt, fi76x4x170cm, fi90, 3szt, inne, 30-50 zł/szt, Sokółka. 511-240-244.
●RURA, fi60 , dł.2m, 60szt, 18 zł/szt, B-stok. 536-959-562.
●RURY, fi 70, na słupki ogrodzeniowe, dł.2m, 40szt, 21 zł/szt, B-stok. 698-580-099.
●RURY, fi100, dł.2,5m, 6szt, 55 zł/szt, B-stok. 536-959-562.
●RUSZTOWANIE warszawskie, 24szt, 39 zł/szt, Ełk. 602-402-407.
●SCHODY drewniane, 0.72x2.18m, 4szt, 40 zł/szt, B-stok. 603-251-831.
●SIATKA leśna, 2x50m, 180 zł, ok.Białej Piskiej. 797-564-958.
●SIATKA ogrodzeniowa, ocynkowana, 1x50m, 400 zł, ok.Białej Piskiej. 797-564-958.
●SIDING z rozbiórki, 200mkw, 1.000 zł/całość, Płaska. 663-262-113.
●SIPOREX, 60x24x24, 2000 szt, 6.00 zł/szt, ok.Siemiatycz. 608-884-971.
●SKRZYNKA elektryczna, ocieplana, 350zł, B-stok. 886-562-047.
●SKRZYNKA rozdzielcza do siły, metalowa, z pomiarem, mało używana, na budowę, 200 zł, Giżycko. (87)611-27-01.
●SŁUP betonowy, 7m, 2szt, 100 zł/szt, B-stok. 602-739-354.
●SŁUPEK ogrodzeniowy, 50szt, 15-20 zł/szt, B-stok. (85)650-63-23.
●SŁUPKI ogrodzeniowe, 200szt, 20-30 zł/szt, gm.Suchowola. 533-539-848.
●SŁUPKI ogrodzeniowe, dębowe, 140szt, wys.180cm, szer.7-10cm, 6zł/szt, Świętajno. 509-415-920.
●SŁUPKI ogrodzeniowe, śr. 90mm, 50szt, 25 zł/szt, B-stok. 609-352-211.
●SŁUPKI stalowy, fi40, fi50, dł. 2m, 150 szt, 15 zł/szt, Czarna B-stocka. 694-471-401, (85)710-21-19.
●SPICHLERZ z bala, 4x5m, 3.000 zł, gm.Kulesze Kośc. 690-133-145.
●SPICHLERZ z dyla, do przeniesienia, 5,58x5,5m, 2.300 zł, gm.Kulesze Kośc. 600-620-295.
●STEMPLE budowlane, 2.40-2.60m, ok.200 szt, 3 zł/szt, Sowlany. 601-655-895.
●STEMPLE budowlane, 200szt, 600 zł, gm.Sokoły. 504-553-680.
●STEMPLE budowlane, dł.2.80m, 70szt, 3.90 zł/szt, ok.Krasnopola. 512-934-319.
●STEMPLE budowlane, dł.3m, 110 szt, 4.5 zł/szt, ok.Bielska Podlaskiego. 505-616-986.
●STEMPLE budowlane, drewniane, 220 szt, 4.50 zł/szt, Kuriany, gm.Zabłudów. 796-383-575.
●STEMPLE budowlane, nowe, 3m, 300szt, 4.50 zł/szt, Bielsk Podlaski. 600-768-549.
●STEMPLE osikowe,sosnowe, 100szt, 3,50 zł/szt, gm.Jeleniewo. (87)568-35-43, 502-920-865
●STEMPLE, 3m, 5 zł. 531-184-290.
●STEMPLE, dł.2.7cm, 220szt, 4.5 zł/szt, Mońki. (85)716-57-15.
●STEMPLE, dł.4m, 100szt, 10 zł/szt, Klukowo. (86)277-46-27.
●STODOŁA 21x7, pół z dyla, dachówka cementowa, 5.000 zł, Bielsk Podlaski. 509-398-846.
●STODOŁA z bala, 16x7,30m, kryta dachówką cementową, 2-drzwiowa, 5.500zł, gm.Narew. (85)652-08-25.
●STODOŁA z bala, 26x8,50 m, stan db, 10.800 zł, gm.Wyszki. (85)739-50-33.
●STODOŁA z desek, do przeniesienia, 8x14m, 50.000 zł, gm.Nurzec Stacja. (85)657-46-43, 694-845-038.
●STODOŁA z dyla, 11x7m, do rozbiórki, 7.000 zł, gm.Gródek. 662-149-564.
●SZAFKA łazienkowa, z umywalką i baterią stojąca, nowy, 210 zł, B-stok. 604-922-094.
●SZKŁO, na szklarnię, szer.50cm, 100 arkuszy, 1.50 zł/arkusz, B-stok. 888-947-930.
●SZTACHETY dębowe, 3x8x125cm, heblowane, frezowane, 200szt, 7 zł/szt, Lipsk. (87)642-35-62.
●SZTACHETY heblowane, zaokrąglone, 120x8cm, 500szt, 2,50 zł/szt, Augustów. 513-556-160.
●SZTACHETY olchowe, 1.65m, 700szt, 3.500 zł, gm.Czyże. 606-701-863.
●SZTACHETY olchowe, 8x2.3cm, wys.1.25cm, 600 szt, 3 zł/szt, gm.Dąbrowa Biał. 782-789-130.
●SZTACHETY olchowe, 8x2.3cm, wys.1.25cm, 600 szt, 3 zł/szt, gm.Dąbrowa Biał. 782-789-130.
●SZTACHETY olchowe, oheblowane, szer.12, dł.125, gr.3cm, 300 szt, 5 zł/szt, ok.Kleszczel. 503-030-774.
●SZTACHETY osikowe, dł. 120cm, 200szt, 4 zł/szt, B-stok. 512-616-238.
●SZTACHETY sosnowe, 1.50m, 500szt, 4zł/szt, ok.Suwałk. 887-256-614.
●SZTACHETY świerkowe, 500szt, 2,70x1,80mx8cm, 1,30-2,50zł/szt, Płaska. 663-262-113.
●SZTACHETY, 0,7-1m, 400szt, 2,2-3,2 zł/szt, Białystok. 536-959-562.
●SZTACHETY, 120-150cm, 500szt, 3.6-4.7 zł/szt, Białystok. 698-580-099.
●SZTACHETY, dł. 1.5-1.8 m, 300szt, 5-6.2 zł/szt, Białystok. 730-775-512.
●SZTACHETY, suche, frezowane, szer.10cm, wys.1.6-1.7m, 450szt, 5zł/szt, gm.Michałowo. 797-191-682.
●SZTACHETY, suche, frezowane, wys.110-150cm, 500szt, 2,50-4,50 zł/szt, gm.Michałowo. 797-191-682.
●TARCICA sosnowa, gr. 14cm, wysezonowana, 11msześc, 600 zł/msześc, gm.Suchowola. 797-947-466.
●TOALETA przenośna toy-toy, stan bdb, 1.800 zł, Zambrów. 660-755-316.
●TRALKI betonowe, nowe, 200szt, 2 zł/szt, ok.Suwałk. 886-665-580 po 18.
●TRALKI, 25szt, 8 zł/szt, B-stok. 603-251-831.
●TYNK akrylowy, weder, kornik, 1.5mm, jasny szary, 3x30 kg, oryginalne opakowanie, 200 zł/całość, B-stok. 502-639-948.
●UBIKACJA drewniana, nowa, 2szt, 490 zł/szt, B-stok. 730-775-512.
●WANNA akrylowa z nogami, 240 zł, Białystok. 796-335-325.
●WANNA emaliowana, 170x70cm, 150 zł, B-stok. 728-827-847.
●WANNA żeliwna, 2szt, 140x70cm, 100zł/szt, gm.Klukowo. 511-911-935.
●WAPNO granulowane, CaCO3 95%, reaktywność 100%, BB, 520 zł/t. 604-590-996.
●WEŁNA izolacyjna, 100mkw, 600 zł, B-stok. 500-314-456.
●WĘŻOWNICA do ogrzewania podłogowego, 150m, 2 zł/m, Białystok. 505-737-377.
●WIATA stalowa na 4 miejsca parkingowe, 7.000 zł, gm.Zabłudów.608-286-748.
●WIATA, 5x5m, dach 2-spadowy, 3.000 zł, B-stok. 668-496-304.
●WIATA, hala, używana, blaszana, 9x40m, rozebrana, 40.000 zł, gm.Czyżew. 667-694-147.
●WIĄZ, 5msześc, 600 zł/msześc, Sokoły. 600-762-428.
●WIÓR osikowy, 60mkw, 50 zł/mkw, B-stok. 512-616-238.
●WŁAZ żeliwny, 200 zł, gm.Dobrzyniewo Duże. 696-297-300.
●WYKŁADZINA, 5x30m, nowa, dziecięcy wzór, 30 zł/m, Białystok. (85)676-32-77, 601-323-135.
●WYKŁADZINA, bordowa, 2,4x4m, 60zł, Białystok. 600-589-748.
●ZAWIASY mosiężne toczone, do drzwi, z łożyskiem, 120zł, 12zł/szt, Hajnówka. 797-189-144.
●ZBIORNIK betonowy, 6szt, wodoszczelne, atest, 1.000zł/szt, B-stok. 515-373-550.
●ZBIORNIK na szambo, 4.100l, 9.000 zł, gm.Poświętne. (85)650-19-47.
●ZBIORNIK na szambo, 4.700l, 6.500 zł, gm.Poświętne. (85)650-19-47.
●ZBIORNIK na szambo, 8.400l, 20.000 zł, gm.Poświętne. (85)650-19-47.
●ZIEMIA torfowa, czarnoziem, 1.000msześc, 10 zł/msześc, gm.Zambrów. 511-318-965.
●ZLEW kuchenny, nowy, biały, 2-komorowy, 140 zł, Białystok. (85)651-28-41.
●ZLEWOZMYWAK blaszany, 2-komorowy, nowy, 100 zł, gm.Janów. (85)721-50-67.
●ŻEBERKO żeliwne, 8 szt., 10 zł/szt., Ełk. 515-187-856.
●ŻWIR, 3t, możliwy transport, 100 zł/całość, B-stok. 788-882-649.
●ŻWIR, pulpa, 16t, 50 zł/t, Białystok. 603-218-715.

nauka

korepetycje

●MATEMATYKA, fizyka, nauczyciel dyplomowany, podstawówka, gimnazjum, liceum, 30-40 zł/h, Białystok. 513-704-713.
●MATEMATYKA, fizyka, przygotowanie do egzaminów, matury, 20-25 zł/60min, z dojazdem, B-stok. 698-246-201.

nieruchomości

domy

kupię

●BIAŁYSTOK, wolno stojący, 180-240mkw, do 500.000 zł, bezpośrednio. 513-071-994.
●SEJNY, Suwałki, Augustów, do remontu, do 120.000zł. 793-732-533.

sprzedam

●AUGUSTÓW, nad j.Białym, letniskowy, 50mkw, 120.000 zł. 505-926-325.
●AUGUSTÓW, os.Wypusty, szeregówka, 120 mkw, działka 339 mkw, 420.000 zł, lub zamiana na mieszkanie. 514-770-005.
●AUGUSTÓW, ul.Kopernika, 2szt, murowany, drewniany, budynki gospodarcze, 490.000 zł, zamienię na 1 mały, mieszkanie. 506-329-104.
●BAKAŁARZEWO, drewniany, 7x7m, stan surowy zamknięty, ocieplony, poddasze, duża weranda, działka 1.000mkw, 185.000 zł. 600-106-430.
●BIALYSTOK, os.Skorupy, 170 mkw, działka 600 mkw, murowany, wolno stojący, umeblowany, 450.000 zł. 690-914-104.
●BIAŁYSTOK, os.Jaroszówka, murowany, wolno stojący, 240/690mkw, może być 2-rodzinny lub na działalność, 450.000 zł. 728-827-847.
●BIAŁYSTOK, os.Nowe Miasto, 70/640mkw, 175.000zł. 609-613-360.
●BIAŁYSTOK, ul.Andersa, całoroczny, drewniany, nowy, 100mkw, 140.000 zł. 605-233-677.
●BIAŁYSTOK, ul.Lawendowa, drewniany, budynki gospodarcze, działka 600mkw, 120.000zł. 603-774-292.
●BIAŁYSTOK, ul.Niedźwiedzia, murowany, 100/752 mkw, 325.000 zł. 694-710-401.
●BIAŁYSTOK, ul.Rycerska, szeregówka, 120mkw, 430.000 zł. 518-993-799.
●BIELSK Podlaski, 110/670mkw, 290.000 zł. 504-432-250, 506-606-581.
●BIELSK Podlaski, ul.Brańska, murowany, piętrowy, 110mkw, działka 600mkw, 190.000 zł. (85)737-76-19.
●BIELSK Podlaski, ul.Czwartaków, murowany, 150mkw, działka 758mkw, 330.000 zł. 501-774-687.
●BIELSK Podlaski, ul.Kleszczelowska, drewniany, do remontu, działka 600mkw, prąd, woda, kanalizacja, 60.000 zł. 602-283-462.
●BIELSK Podlaski, ul.Poświętna, 200/580mkw, murowany, piętrowy, 230.000zł. (85)730-22-50.
●BONDARY, nad zalewem Siemianówka, letniskowy, 28.000zł. 608-286-748.
●CZEREMCHA, murowany, ok.80 mkw, budynki gospodarcze, 2229mkw, media, 171.000 zł. 602-223-910.
●CZYŻEW, 120mkw, działka 8.000mkw, budynek gospodarczy 150mkw, nowe okna, co, 250.000 zł. 604-527-429.
●FALKI, gm.Wyszki, murowany, 65mkw, działka 1.000mkw, 60.000 zł. 601-680-760.
●GM.BARGŁÓW Kościelny, Pruszka, połowa murowanego, 60/2500mkw, garaż, 76.000 zł. 515-183-707.
●GM.CHOROSZCZ, Żółtki, drewniany, nowy, 133mkw, działka 680mkw, garaż, 320.000. 730-680-715.
●GM.CZYŻEW, drewniany, budynki gospodarcze murowane, działka 1.770mkw, 70.000zł. 517-733-131.
●GM.CZYŻEW, Krzeczkowo Bieńki Stare, murowany, budynki gospodarcze, siedlisko, 36a, media, 190.000 zł. 693-643-602.
●GM.GRAJEWO, murowany, 100mkw, działka 30a, 3 budynki gosp, garaż, blisko las, 200.000 zł. 606-472-315.
●GM.KRASNOPOL, murowany 100mkw, budynek gospodarczy, 0,51ha działki, media, oczyszczalnia, 235.000 zł. 669-006-571.
●GM.KRYPNO, drewniany, po remoncie, 88/4.000 mkw, 4 budynki gospodarcze, blisko rzeka, las, 100.000 zł. 516-329-783.
●GM.KRYPNO, drewniany, po remoncie, 88/4.000 mkw, 4 budynki gospodarcze, blisko rzeka, las, 100.000 zł. 516-329-783.
●GM.NUR, Zaszków, 48/600mkw, drewniany, 110.000zł. 798-207-094.
●GM.SUPRAŚL, 141/1000mkw, stan deweloperski, garaż, media, 390.000zł. 602-347-721.
●GM.SUPRAŚL, Międzyrzecze, letniskowy, 80/700mkw, 150.000 zł. 602-197-080.
●GM.ZAMBRÓW, 220/4515mkw, 470.000zł, lub zamiana na mieszkanie. 504-297-355.
●GOLUBKA ok.Ełku, 110mkw, wyposażony, budynek gospodarczy, posesja 1.400mkw, trasa Ełk-Kalinowo, 260.000 zł. 512-462-715.
●GONIĄDZ, murowany 10x12m, stodoła, działka 1200mkw, 178.000 zł. 692-030-605.
●HAJNÓWKA, ul.Górna, 1.400mkw, drewniany do remontu, 85.000 zł. 793-111-516.
●HAJNÓWKA, ul.Wrzosowa, muowany, 220/800mkw, garaż 96mkw, 690.000zł. 797-189-144.
●KARAKULE, 175/980mkw, stan surowy (2014) 290.000 zł. 601-655-895.
●KONOPKI Małe, gm.Miłki, bliźniak, działka 55a, staw, 44.000zł. 518-987-773.
●KRUSZNIK, 180mkw, stan surowy, zamknięty, media, działka 3.000mkw, w rozliczeniu przyjmę samochód, 250.000zł. 793-551-018.
●MAKÓW Mazowiecki, ul.Tuwima (2004) 1-rodzinny, 8pokoi, 3łazienki, murowany, 175/800 mkw, ogrodzony, działka zagospodarowana, 550.000zł. 502-347-335.
●MAZURY, 1/2 bliźniaka, piętrowy, murowany, podpiwniczy, 105.000 zł. 604-809-750.
●MICHAŁOWO, dreniany, 80/1.986 mkw, 250.000 zł. 514-644-546.
●MONKINIE, gm.Nowinka, wolno stojący, 189/2000mkw, z projektu Cztery kąty, 50m do lasu, media, 693.000zł. 506-047-186.
●MOŃKI, ul.Astronomiczna, 150/690mkw, piętrowy, bud.gospodarczy, 205.000zł. 696-715-517.
●MOŃKI, ul.Astronomiczna, 1-rodzinny, w zabudowie bliźniaczej, 140mkw, 260.000 zł. 781-681-840.
●MOŃKI, ul.Mickiewicza, centrum, 240mkw, piętrowy, działka 650mkw, bud.gospodarczy +garaż 140mkw, ogrzewanie węglem, olejem, 500.000zł. 669-915-749.
●NA wsi, media, budynki gospodarcze, 93.000 zł. 661-084-270.
●NIEWODNICA Korycka, gm.Turośń Kościelna, murowany, 200/900mkw, 260.000 zł lub zamiana na ziemię orną. (85)650-15-82.
●OK.BIELSKA Podlaskiego, drewniany, 61/3.900 mkw, budynki gospodarcze 105mkw, 90.000 zł lub zamienię na kawalerkę. (85)739-51-76.
●OK.MONIEK, murowany, jednorodzinny, 100/ 4.000mkw, sad, wszystkie media, do zamieszkania, 210.000 zł. 531-993-054.
●OK.SIEMIATYCZ, nad Bugiem, murowany do remontu, 80/4.000mkw, budynek gospodarczy 200mkw, 70.000 zł. 725-033-110.
●PŁOCICZNO k/Ełku, 100mkw, stan surowy zakmnięty, przyłącza, oczyszczalnia, inne, 160.000 zł. 503-608-340.
●SEJNY, ul.Broniewskiego, stan surowy zamknięty, działka ogrodzona 1.000mkw, zagospodarowana, media, 120.000zł. 694-417-505.
●SUWAŁKI, os.Powstańców, murowany, 270/550mkw, garaż 55mkw, blisko zalew, 275.000 zł. (87)563-10-35, 694-842-698.
●SUWAŁKI, ul.Buczka, wolno stojący, murowany, 200/1317mkw, 350.000 zł. 663-588-212.
●SUWAŁKI, ul.Jesionowa, 160mkw/1.000mkw, 480.000zł. 511-998-153.
●SUWAŁKI, ul.Klasztorna, 150/1000mkw, jednorodzinny, stan surowy zamknięty, 260.000zł. 693-705-524.
●SUWAŁKI, ul.Kościuszki, pół domu, działka 1200 mkw, 310.000 zł. 601-811-290.
●SUWAŁKI, ul.Zastawie, 130mkw, stan surowy, działka 740mkw, 350.000zł. 537-253-666.
●SZCZUCZYN, centrum, murowany, 180/520mkw, ocieplony, do zamieszkania, zabudowania gospodarcze, 210.000zł, zamienię na mieszkanie w bloku.664-424-447.
●SZTABIN, murowany, do remontu, z zabudowaniami, działka 760 mkw, 80.000 zł. 504-185-844.
●SZTABIN, wolno stojący, zamknięty, kryty, stan surowy, 112 mkw, działka 760 mkw, 80.000 zł. 504-185-844.
●WYLINY Ruś, siedlisko, dom, stodoła, garaż, media, 95.000 zł. 512-468-623.
●WYSOKIE Mazowieckie, ul.Obrońców Miasta, 270/5500mkw, 330.000 zł. 510-966-654.
●ZAMBRÓW, ul.Handlowa, murowany, 150mkw, piętrowy, działka 10a, budynek gospodarczy, garaż, 380.000zł lub wynajmę, 490zł. 600-254-376.
●ŻROBKI, gm.Bargłów Kośc, murowany, parterowy, 95mkw, działka 3.000mkw, po kapitalnym remoncie wewnątrz, 230.000 zł. 669-361-949.

wynajmę

●AUGUSTÓW, okolice, połowa domu, 2 pokoje, 500 zł +opłaty. 602-798-062.
●BIAŁYSTOK, os.Wygoda, 40mkw, drewniany, kuchnia, łazienka, 2 pokoje, ogrzewanie kominkowe, 700zł, kaucja 700zł. 510-854-066.
●GM.CHOROSZCZ, Porosły ok.Dworku Czarneckiego, wolno stojący, 60mkw, nowy, ekonomiczny, umeblowany, 800zł +liczniki, kaucja 800zł. 508-767-851.
●GM.KRASNOPOL, 100mkw, ocieplony, obity sidingiem, chlewik, szopa, 350 zł/m-c. 691-597-753.
●GM.WASILKÓW, Sochonie, 40mkw, połowa domu drewnianego, działka 4900mkw, 250zł/m-c. 535-303-080.
●KRYPNO, wolno stojący, 100mkw, 300 zł+ media. 501-065-788.

zamienię

●CZEREMCHA, murowany, 80 mkw, 2229 mkw, na mieszkanie w mieście. 602-223-910.
●WĘGORZEWO segment domu na mieszkanie w Suwałkach. 694-002-656.

działki

kupię

●BIAŁYSTOK, os.Nowe Miasto, Mickiewicza, Dojlidy, budowlaną. 884-691-250.
●OLMONTY, 1500 mkw, prąd, budowlana, nowe osiedle, 90.000 zł. 795-802-997.

sprzedam

●AUGUSTÓW, okolice, rolno-budowlana, 15a, 35.000zł. 666-492-662.
●BAKANIUK, ok.Suwałk, rolno-budowlana, blisko prąd, woda, asfalt i las, 50 zł/mkw. 512-519-077.
●BARGŁÓW Kościelny, 4xbudowlana, 2.500-4.800 mkw, 25 zł/mkw. (87)642-41-75.
●BARSZCZEWO, gm.Choroszcz, rolno-budowlana, 2ha, możliwość podziału, 43 zł/mkw. 604-941-842.
●BIAŁYSTOK, Ogród Działkowy Pieczurki, pracownicza, altanka, ogrodzenie, media, zagospodarowana, 30.000 zł. 790-539-686.
●BIAŁYSTOK, okolice, budowlana, 1.860mkw, 140 zł/mkw. lub zamienię na mieszkanie. 504-947-677.
●BIAŁYSTOK, os.Bacieczki, budowlano-usługowa, 1.151mkw, 400 zł/mkw. 512-815-919.
●BIAŁYSTOK, os.Bojary, ul.Słonimska, 320mkw, garaż, może być na działalność, 2.500zł +liczniki lub sprzedam, 950.000zł. (85)716-47-53.
●BIAŁYSTOK, os.Dojlidy Górne, ul.Kaktusowa, rolna z warunkami zabudowy, 2500mkw, 120 zł/mkw. 512-434-605.
●BIAŁYSTOK, os.Nowe Miasto, budowlana, 850mkw, 400 zł/mkw. 512-815-919.
●BIAŁYSTOK, os.Nowe Miasto, Ścianka, budowlana, 640 mkw, 175.000 zł. 609-613-360.
●BIAŁYSTOK, os.Pieczurki, rekreacyjna, 300mkw, 15.000zł. 608-504-742.
●BIAŁYSTOK, Śródmieście, ul.Ostrowiecka, siedliskowa, 358mkw, 300.000 zł. 509-156-472, (85)744-32-05.
●BIAŁYSTOK, ul.Kopernika, budowlana, 1.300 mkw, 1.100 zł. 797-947-466.
●BIAŁYSTOK, ul.Mickiewicza, rekreacyjna ROD, 300mkw, domek, media, 9.000 zł. 695-621-039.
●BIAŁYSTOK, ul.Paderewskiego, 3000 mkw, 1 zł/mkw. 794-000-346.
●BIAŁYSTOK, ul.Poniatowskiego, 504mkw, uzbrojona, 252.000 zł. 604-777-370.
●BIAŁYSTOK. os.Dojlidy Górne, rolna z warunkami zabudowy, 675mkw, 112.000zł. 513-902-607.
●BIELSK Podlaski, 3.803mkw, pod zabudowę, dostęp do mediów, 55 zł/mkw. 660-559-679.
●BIELSK Podlaski, ul.Białostocka, 1.035mkw, budowlana, media, 90.000 zł. 501-774-687.
●BIELSK Podlaski, ul.Norwida, 2xbudowlana, 800-1.000mkw, 70-85 zł/mkw. 506-021-374.
●BIELSK Podlaski, ul.Orlańska, budowlana, 25 zł/mkw, 508-422-738.
●BIELSK Podlaski, ul.Pogodna, budowlana, 929mkw, 100zł/mkw. (85)676-18-48.
●BIELSK Podlaski, ul.Słoneczna, budowlana, 1.000mkw, uzbrojona, media, prawo zabudowy, 80 zł/mkw. 519-892-160.
●BOBROWNIKI, ok.Sokółki, siedliskowa, 3.800 mkw, 5 zł/mkw. (85)711-52-17 po 16.00.
●BOĆKI, budowlana, 900mkw, 42 zł/mkw. 513-246-023.
●BORATYŃSZCZYZNA, gm.Szudziałowo, siedlisko, 3.400mkw, dom, 50mkw, do remontu, dostęp do rzeki, 95.000 zł. 696-433-710.
●BRONKA, gm.Giżycko, budowlana, przy jeziorze Tajty, 1800 mkw, 49.000 zł. 665-355-896, 693-865-225.

CHOROSZCZ 2246 m2 lub 2x 1123 m2. Toyota gratis, 604-430-081

●CHRABOŁY, gm.Dobrzyniewo Duże, rolna z możliwością zabudowy, 1.08ha, 13 zł/mkw. 792-646-833.
●CHRABOŁY, obrzeża Puszczy Knyszyńskiej, 1.300mkw, prawo zabudowy, 33 zł/mkw. (85)742-32-81, 607-242-708.
●CIELICZANKA, ok.Supraśla, 1900 mkw, starorzecze Supraśli, starodrzew, 240.000 zl. 608-286-748.
●CZEREWKI, gm.Juchnowiec Kośc, nad rzeką, 1.7ha, 35.000 zł. 663-460-468.
●CZYŻEW, ul.Nurska, budowlana, 7.80a, 180.000 zł. 691-518-322, 601-347-035.
●CZYŻEW, ul.Sybiraków, budowlana, uzbrojona, 12a, 80 zł/mkw. 509-108-008.
●DAWIDOWICZE, gm.Zabłudów, 2.100mkw, budowlana, 25.000 zł. 789-497-263.
●DOBRZYNIEWO Duże, ul.Dębowa, 5000mkw, możliwość zabudowy, media, 65 zł/mkw. 601-735-558.

DZIAŁKĘ budowlaną 653 m2 na Bojarach pilnie sprzedam, tel. 510-990-100.

●DZIERŻKI-ZĄBKI, gm.Poświętne, siedlisko, 37a, prąd, woda, 40.000 zł. (85)650-15-02.
●EŁK, budowlana, uzbrojona, 700 mkw, 67.900 zł. 692-950-954.
●EŁK, ogrodniczo- rekreacyjna 275 mkw, uzbrojona, własność notarialna, 10.725 zł, Ełk. 692-950-954.
●EŁK, plac przy Zakładach Mięsnych, 2.500mkw, ogrodzony, budynek gospodarczy 300mkw, 350.000 zł. 602-402-407.
●FASTY, gm.Dobrzyniewo Duże, warunki zabudowy, media, 2.000 mkw, 50 zł/mkw. 508-169-068.
●FOLWARK Berżniki, gm.Sejny, nad jez.Aszarin, budowlana, 1.600mkw, prąd, domek letniskowy, 65.000 zł. 501-700-478
●GAWLIKI Wielkie, rolna, budowlana, 20.500mkw, 13.900mkw, kanalizacja, woda, prąd, dostęp do jeziora, 20 zł/mkw. 692-270-396.
●GM.ANDRZEJEWO, Zaręby, budowlana, 0.28ha, 40.000zł. 505-861-627.
●GM.AUGUSTÓW, budowlana, 3600mkw, 20 zł/mkw. 663-061-444.
●GM.BAKAŁARZEWO, Nowa Wieś, 150 m od jeziora, można postawić domek, uzbrojona, media, 749mkw, 45.000 zł. 602-863-663.
●GM.BAKAŁARZEWO, przy trasie Bakałarzewo-Suwałki, rolno-budowlana, 1,8ha, 8 zł/mkw. 661-854-564.
●GM.BIELSK Podlaski, siedliskowa, 2.200mkw, w środku wsi, media, 21.000 zł. 512-719-829.
●GM.BOĆKI, rekreacyjna, 29a, nad rzeką, 27.000 zł. 532-480-343.

●GM.CHOROSZCZ, ok.Dworku Czarneckiego, budowlana, 2850mkw, wszystkie media, 200zł/mkw. 508-767-851.

●GM.CHOROSZCZ, Zaczerlany, budowlana, 900 mkw, budynek gospodarczy murowany, 170mkw, dostęp do rzeki, 85.000 zł. 530-754-189.

●GM.CZARNA Białostocka, budowlana, 50 zł/mkw. 691-862-209.

●GM.CZARNA Białostocka, budowlana, 6.000 mkw, media, asfalt, 49 zł/mkw. 502-815-673.

●GM.CZARNA Białostocka, Chmielnik, 6xrolno-budowlana, 3.000 mkw/szt, 42.000 zł/szt. 508-580-605, 500-555-375.

●GM.CZYŻE, siedlisko 0,8ha, dom, 69.000 zł, możliwość wydzierżawienia 14ha ziemi ornej IV klasy. 511-879-470.

●GM.CZYŻE, Śliwowo, siedlisko, 0.8ha, dom drewniany, budynki, staw, sad+ 14ha ornej, 69.000 zł. 793-491-858.

●GM.DĄBROWA B-stocka, Miedzianowo, siedlisko, 3,26ha, dom murowany, stodoła, łąka, las olszynowy, 110.000zł. (85)712-54-17 po 20.

●GM.EŁK. 1.500-2.000mkw, budowlane nad jeziorem, 35 zł/mkw. 607-875-307.

●GM.FILIPÓW, 2xbudowlana, 750mkw/szt, media, 25.000zł/szt. 662-198-264, 602-177-060.

●GM.GIŻYCKO, rekreacyjno-budowlana, 1.600mkw, bezpośredni dostęp do jeziora, 105 zł/mkw. 507-960-008.

●GM.GRODZISK, siedlisko, 2200mkw, dom, bud.gospodarcze, 80.000zł. 660-333-681 po 17.

●GM.HAJNÓWKA, Nowoberezowo, siedlisko, 1,17ha, dom, 150.000zł. 884-186-222.

●GM.JASIONÓWKA, 30 km od Białegostoku, budowlana, 1.23ha, trasa na Augustów, warunki zabudowy, media, 10 zł/mkw.(85)732-34-92.

●GM.JELENIEWO, Błastkowizna, rolno-budowlana, 60a, nad j.Hańcza, 175.000 zł. 694-931-158.

●GM.JUCHNOWIEC, budowlana, 3.800mkw, media, 68.000 zł. 782-732-126.

●GM.JUCHNOWIEC, Niewodnica Nargilewska, rolna, 6.450mkw, prąd, woda, możliwość zabudowy, 22 zł/mkw. 609-352-211.

●GM.KALINOWO, rekreacyjna, 1200mkw, linia brzegowa jeziora, 60.000zł. 602-347-721.

●GM.KNYSZYN, rolno-budowlana, 10.000mkw, 2stawy rybne, 12 zł/mkw. 514-232-048.

●GM.KOBYLIN-BORZYMY, siedlisko, 0.5ha, dom piętrowy, murowany, budynki gosp. murowane, 400.000 zł. 691-529-931.

●GM.KOŁAKI Kośc, 2ha, pokłady piasku i żwiru, 90.000zł. 663-040-275.

●GM.KORYCIN, Ostra Góra, budowlana, 2.700mkw, media, 13 zł/mkw. 784-717-836.

●GM.KRASNOPOL, 4xrolno-budowlana, 3.000 mkw/szt, w pobliżu las, jezioro, 40.000 zł/szt. 698-215-305.

●GM.KRASNOPOL, Ryżówka, ok.Wigier, budowlana, 7.200mkw, warunki zabudowy, 95.000 zł. 696-563-569.

●GM.KUŹNICA, Saczkowce, rolno-budowlana, uzbrojona, 0.4ha i las 1.17ha, 60.000 zł. 792-745-475.

●GM.MILEJCZYCE, Biełki, 2.71ha, rolno-budowlana, 2.5 zł/mkw. 694-426-665.

●GM.MIŁKI, przy jeziorze Ublik, rekreacyjna, 5.000mkw, 40 zł/mkw. 691-712-673.

●GM.NAREW, siedliskowa we wsi, 600mkw, budynek gospodarczy, 23.000 zł. (85)652-08-25.

●GM.NOWINKA, budowlana, 1.500mkw, przy asfalcie, blisko lasu, uzbrojona, warunki zabudowy, 23.000 zł. 512-717-175.

●GM.ORZYSZ, 3.47ha, nad jeziorem, 18 zł/mkw lub zamiana na auto, mieszkanie. 601-565-068.

●GM.SEJNY, Folwark Berżniki, nad jeziorem, budowlana, 1.600mkw, 40.000 zł. 501-700-478.

●GM.SEJNY, siedlisko, 3.000mkw, dostęp do jeziora, dom murowany, 120mkw, budynki gosp, 245.000 zł. 601-874-631.

●GM.SOKÓŁKA, Lebiedzin, przy Puszczy Knyszyńskiej, siedlisko, 8.300mkw, 83.000 zł. 600-392-276.

●GM.SOKÓŁKA, Planteczka, rolno-budowlana, 8.300mkw, prąd, wodociąg, blisko Puszcza Knyszyńska, rzeka, 15 zł/mkw. 511-240-244.

●GM.SUPRAŚL, rolna z warunkami zabudowy, 6szt, 1000-1800mkw, media, 60-150 zł/mkw. 602-347-721.

●GM.SURAŻ, 20km od Białegostoku, rolno-budowlana, 17.600mkw, 85.000 zł. 511-382-337.

●GM.SUWAŁKI, Leszczewo, 10.800mkw, możliwość podziału, media, ok.j.Wigry, Pierty, 25 zł/mkw. 505-760-973.

●GM.SZUDZIAŁOWO, Wierzchlesie, budowlana, 2.400mkw, domek letniskowy, drewniany, 40.000 zł. 665-355-896, 693-875-225.

●GM.SZUMOWO, Głębocz Wielki, siedlisko, 5000mkw, dom, bud.gospodarcze, 85.000zł. 662-577-476.

●GM.TRZCIANNE, blisko Biebrzańskiego Parku Narodowego, siedlisko 7.000mkw, dom drewniany, stodoła, możliwość wykopania stawu, 92.000zł. 519-740-868.

●GM.TUROŚŃ Kościelna, 1.000mkw, rolno-budowlana, 50 zł/mkw. 730-151-878.

●GM.TUROŚŃ Kościelna, Baciuty, rolno-budowlana, 1000mkw, 5 zł/mkw. 507-468-720.

●GM.TUROŚŃ Kościelna, Niecki, rolno-budowlana, 10.000mkw, 10 zł/mkw. 507-468-720.

●GM.WASILKÓW, Rybniki, budowlana, 1000mkw, bud.gospodarcze 200mkw, 100 zł/mkw. 535-303-080.

●GM.WIZNA, nad Biebrzą, rekreacyjna, 800mkw, dostęp do rzeki, wodociąg, możliwość budowy domu, 46.000zł. 501-473-339.

●GM.WYSOKIE Mazowieckie, Jabłonka Kościelna, siedlisko, 3a, dom drewniany, 70mkw, budynek gospodarczy, 35.000 zł. 783-738-366

●GM.ZABŁUDÓW, Kamionka, ok.12 km od Białegostoku, 2500mkw, przy asfalcie, prąd, woda, strefa innych budynków, 20 zł/m kw. 723-141-668.

●GM.ZABŁUDÓW, Rafałówka, budowlana, warunki zabudowy, 6000mkw, 25 zł/mkw. 888-150-262.

●GM.ZABŁUDÓW, rolno-budowlana 5.000mkw, 40 zł/mkw, lub zamiana na mieszkanie w B-stoku. 600-076-033.

●GM.ZABŁUDÓW, rolno-budowlana, uzbrojona, 3.000mkw, 40 zł/mkw, lub zamiana na mieszkanie w B-stoku. 600-076-033.

●GM.ZABŁUDÓW, Skrybicze, budowlana, 3800mkw, 55 zł/mkw. 886-544-447.

●GM.ZAMBRÓW, rolna z możliwością przekształcenia, 1ha, 40.000 zł. 511-318-965.

●GM.ZAMBRÓW, rolno-budowlana, 3000mkw, media, blisko las, 95.000zł. 501-867-847.

●GM.ZAWADY, siedlisko, 4.300mkw, dom, stodoła murowana, 2garaże murowane, 2obory murowane, piwnica, 150.000 zł. (86)271-22-64, 797-125-080.

●GONIĄDZ, ul.Witosa, 676 mkw, budowlana, budynek gospodarczy, drzewka owocowe, 150.000 zł. 518-107-252.

●GRABÓWKA, budowlana, 1.286mkw, 120 zł/mkw. 693-693-233.

●GRAJEWO, murowany, 680mkw, 2-piętrowy, bud. gosp. mieszkalny, 2 garaże, media, 580.000 zł. (87)619-67-80, 661-833-474.

●HORODNIANY, gm.Juchnowiec Kość, 2xbudowlana, prawo do zabudowy, 1.000-1.300 mkw, 85 zł/mkw. 698-666-348.

●IZABELIN, ok.Białegostoku, budowlana, 1.860mkw, 140 zł/mkw lub zamiana na mieszkanie w Warszawie. 609-352-211.

●JABŁONKA Świerszczewo, gm.Wys.Maz, rolno-budowlana, 35a, 35.000 zł. 783-738-366.

●JURASZKI, gm.Turośń Kośc. budowlana, 3szt, 1.200mkw, 45 zł/mkw. 517-701-066.

●KAMIONKA, gm. Zabłudów, 30.000 zł, działka 1000 mkw, z warunkami zabudowy, w sąsiedztwie wsi i rezydencji. 781-627-536.

●KARAKULE, 980mkw, prąd, nowe osiedle, 95.000 zł. 601-655-895.

●KILE, gm. Kalinowo, rolna, 0.73ha, możliwość przekwalifikowania, przy drodze asfaltowej, 28 zł/mkw. (87)610-39-32, 530-995-047.

●KLEOSIN, budowlana, 1.350mkw, 150 zł/mkw. 606-212-552.

●KLEOSIN, budowlana, 679mkw, 130 zł/mkw. 606-212-552.

●KOL.KOPLANY, rolna z warunkami zabudowy, 1.600mkw, media, 70 zł/mkw. 784-333-200.

●KONARZYCE, gm.Łomża, budowlana, 44a, dojazd drogą utwardzoną, 200.000 zł. 507-248-712.

●KROPINY Stare, ok.Suwałk, siedlisko 3,8 ha, dom, budynki gospodarcze po remoncie, staw, 390.000 zł. 600-714-157.

●KRYNKI, budowlana, 1350 mkw, 12.500 zł. 507-218-250.

●KRYNKI, budowlana, 7400 mkw, 7 zł/mkw. 507-218-250.

●LEGA, ok.Ełku, magazyn 270 mkw, +działka 12a, 45.000 zł, lub zamiana na auto terenowe. 502-762-435.

●LIPINA, gm.Sokółka, rekreacyjna, 0,16 ha, 6.500 zł. 798-778-996, (85)711-18-18.

●ŁAPY, budowlana, 1.000mkw, 200 zł/mkw. (85)715-49-80.

●ŁAPY, ul.3 Maja, budowlana 1.600mkw +dom drewniany do remontu, możliwość podziału, 360.000 zł. (85)715-49-80.

●MAKOWLANY, gm.Sidra, siedliskowa, 3.500mkw, stodoła drewniana, 38.000 zł. 506-422-152.

●MAŁ Huta, ok.Suwałk, budowlana, 0.5ha, 85.000 zł. 500-221-956.

●MAZURY, siedlisko, 12 km od Kętrzyna, 30a, niezalewowa, dom do remontu, staw, studnia, 40.000zł. 692-490-278.

●MOŃKI, 670mkw, 65.000 zł. 663-460-468.

●NAREW, budowlana, 770 mkw, 45.000 zł. 698-666-348.

●NIEWODNICA Kościelna, leśne, na osiedlu jednorodzinnym, 3000, 4100, 6700 mKW, 40-45 zł/mKW. 601-205-541.

●NOWA Wieś, gm.Bakałarzewo, nad j.Sumowo, rz.Rospudą, rekreacyjna, 1.962mkw, 37 zł/mkw. 884-002-001.

●NOWA Wieś, gm.Suwałki, budowlana, 1344 mkw, media, 73.000 zł. 513-247-298.

●NOWA Wieś, Suwałki, budowlana, 1644mkw, uzbrojona, 90.000 zł. 518-483-763.

●NOWE Aleksandrowo, budowlana, 900mkw, 100 zł/mkw. 603-297-543.

●NOWODWORCE, 2km od Białegostoku, warunki zabudowy, częściowo uzbrojona, 1.000mkw, 200m do asfaltu, 150 zł/mkw. 692-740-525.

●OK. Augustowa, budowlana, 900mkw, jezioro, las, media, 59.000 zł. 509-853-952.

●OK.AUGUSTOWA, rolna z możliwością zabudowy, 3.000 mkw, 10 zł/mkw. 509-405-960.

●OK.BIAŁEGOSTOKU, 0,5ha, 2 budynki produkcyjne 800mkw, pomieszczenia socjalne, 65.000 zł. 602-583-162.

●OK.BIAŁEGOSTOKU, kol.Sobolewo, ul.Zajęcza, budowlana, 875, 1.749mkw, 170 zł/mkw. 798-463-535.

●OK.BIAŁEGOSTOKU, Pomigacze, siedliskowa, 8.000 mkw, 39 zł/mkw. 502-815-673.

●OK.BIAŁEGOSTOKU, siedlisko z domem i stajnią, 4.5 ha ziemi rolnej+dwie działki leśne, 425.000 zł. 601-205-541.

●OK.CIECHANOWCA, rekreacyjna, 7.700mkw, nad rz.Nurzec, 8 zł/mkw. (86)277-40-52.

●OK.CIECHANOWCA, rekreacyjna, las, 1.10ha, nad Bugiem, 60.000 zł. 532-480-343.

●OK.CIECHANOWCA, siedlisko 4.400mkw, dom drewniany, budynki gospodarcze murowane, studnia, media, ogrodzone, 120.000zł. (86)277-40-52.

●OK.CZARNEJ Białostockiej, budowlana z warunkami zabudowy, 1.564mkw, prąd, otoczona lasem, 21 zł/mkw. 506-856-434.

●OK.EŁKU, nad jeziorem, 1.500mkw, 34.000 zł. 604-469-132.

●OK.EŁKU, nad jeziorem, budowlana, uzbrojona, 2.800mkw, 88.000 zł lub zamienię na auto terenowe. (87)619-67-80, 661-833-474.

●OK.EŁKU, posiadłość nad jez.Selment, 65a, zabudowania, 35 zł/mkw. 660-037-383.

●OK.EŁKU, rekreacyjna, 800mkw, w pełni zagospodarowana, dostęp do jeziora, 140.000 zł. 503-608-340.

●OK.EŁKU, rolna, możliwość podziału po 3000mkw, linia brzegowa jez.Przytulskiego, 25 zł/mkw. 504-336-194.

●OK.FILIPOWA, 30a, z prawem budowy, media, częściowo zalesiona, możliwość wykopania stawu, 13 zł/mkw. 511-308-343.

●OK.GRAJEWA, 19ha, dom 160mkw, 3x budynki gospodarcze, 34.000 zł/ha. (86)273-21-02.

●OK.HAJNÓWKI, Czyżyki, budowlano-siedliskowa, 2szt, przyległe, 4.100 mkw/szt, media, droga asfaltowa, 22 zł/mkw. 660-466-609, 505-012-232.

●OK.J.ŚNIADRWY, 3.5ha, możliwość podziału, 21zł/mkw. 530-191-960.

●OK.KALINOWA, siedlisko, 7.000mkw, dom murowany, 17x11m, stodoła drewniana, chlew murowany, media, 165.000 zł. 886-522-628.

●OK.KRUSZYNIAN, rekreacyjna, nad rzeką, 0.5ha, 5 zł/mkw. 605-233-677.

●OK.OLECKA, budowlana, uzbrojona, 3.012mkw, 25 zł/mkw. 668-392-625.

●OK.SOBOLEWA, gm.Supraśl, 3.000mkw, 40 zł/mkw. 506-279-101.

●OK.SUWAŁK, 2xbudowlana, 2x1.100mkw, media, asfalt, 48.000 zł/szt. 505-474-192.

●OK.SUWAŁK, rekreacyjna, 30a, zalesiona, nad jeziorem, 28 zł/mkw. 667-474-250.

●OK.SZCZUCZYNA, siedlisko, 27a, media, 50.000 zł. 508-130-626.

●OK.ZAMBROWA, siedliskowa, 22 a, warunki zabudowy, dobry dojazd, 85.000 zł. 501-867-847.

●OKUNIOWIEC, gm.Suwałki, rolno-budowlana, 3.000mkw, 120.000zł. 608-509-112.

●OLECKO, okolice, nad j.Łaźno, budowlana, 1.500 mkw, 2szt, 60 zł/mkw. 693-734-154.

●OLMONTY, budowlana, 1.500mkw, media, plan zagospodarowania, zabudowa mieszkaniowa, 100 zł/mkw. 884-691-250.

●OLMONTY, ok.Stanisławowa, budowlana, gaz i energia, w toku kanalizacja i woda, 970 mkw, 135.000zł. 606-391-222.

●OSOWA, gm.Suwałki, 7km od miasta, siedlisko, 5.000mkw, dom murowany 120mkw, budynek gospodarczy, 520.000 zł. 504-136-396.

●PIETRASZE gm.Wydminy, siedlisko, 6.09ha, rolna, leśna, budowlana, trasa Wydminy-Olecko, 15 zł/mkw. 692-270-396.

●PLEWKI, gm.Szepietowo, siedlisko, z budynkami gospodarczymi i domem, 1.78ha, 699.000 zł. 785-471-844.

●POW.GOŁDAPSKI, ok.J.Przerośl, 7.250mkw, 60.000 zł. 604-809-750.

●RUDA, ok.Grajewa i Biebrzańskiego Parku Narodowego, rekreacyjna, altanka, 900 mkw, 7.000 zł. 792-067-804, (85)732-30-98.

●RUTKI Nowe, siedlisko 7.800mkw, budynek gospodarczy podpiwniczony po remoncie, ogrodzone, sad, prąd 220-320, 70.000zł. 608-065-844.

●RYBOŁY, siedliskowa, 56 arów, zabudowana, możliwość wykopania stawu, 90.000 zł. (85)743-15-42.

●SEJNY, ul.Broniewskiego, uzbrojona, media, 1.000mkw, 20.000 zł. 694-417-505.

●SIDERKA, gm.Sidra, siedlisko, 5.000mkw, dom drewniany, 85mkw, obora, 70.000 zł. 603-924-054.

●SIEMIANÓWKA, zalew, leśna, możliwość zabudowy, 2.5ha, 300.000zł. 608-286-748.

●SKRYBICZE, gm.Zabłudów, budowlana, 2500mkw, prąd, woda, przy asfalcie, 65 zł/mkw. 697-397-285.

●SKRYBICZE, gm.Zabłudów, budowlana, 4.08ha, prąd, woda, stodoła, przy drodze, 18 zł/mkw. 697-397-285.

●SKRYBICZE, gm.Zabłudów, rolno-budowlana, 2.18ha, mozliwość podziału, 18 zł/mkw. 697-397-285.

●SOBOLEWO, 1504 mkw, 95.000 zł. 530-628-856.

●SOCE, gm.Narew, siedliskowa, 3.400mkw, niezabudowana, blisko media, graniczy z rz.Rudnią, 45.000 zł. 500-269-693.

●SOCHONIE, gm.Wasilków, budowlana, 1000mkw, 120 zł/mkw. 502-640-325.

●SOCHONIE, gm.Wasilków, rolna z możliwością przekształcenia, do 3.000mkw, 70 zł/mkw. 502-640-325.

●SOKOŁDA, gm.Sokółka, rekreacyjna nad rzeką, 10.000 zł, 798-778-996, (85)711-18-18.

●SOKOŁY, 690mkw, osiedle domów jednorodzinnych, uzbrojona, 58.000 zł. 501-672-353.

●SOKOŁY, przy trasie Wysokie Mazowieckie-Białystok, 7x1.000mkw, 50.000 zł/szt. 663-534-998.

●STANISŁAWOWO, siedliskowa, uzbrojona, 3.036mkw, 180 zł/mkw. 506-688-952, (85)742-75-90.

●STARY Kornin, gm.Dubicze Cerkiewne, 2.700mkw, dom z bala 66mkw, budynek gospodarczy murowany 45mkw, 65.000zł. 504-564-076.

●STUDZIANKI, 1800 mkw, 150.000 zł, lub zamiena na ciągnik Belarus, 110KM, lub o podomnej mocy, z dopłatą. 531-184-290.

●SUCHA Rzeczka, gm. Płaska, ok.Augustowa, rekreacyjna, 890 mkw, blisko jeziora, las, prąd, 65.000 zł. 502-260-453.

●SUPRAŚL, nad rzeką, rekreacyjna, 5.000mkw, 12 zł/mkw. 605-233-677.

●SUWAŁKI, os.Zielona Górka, budowlana, 540 mkw, z projektem domu, 90.000 zł. 507-802-588.

●SUWAŁKI, rolno-budowlana, 1.43ha, 499.000zł, 608-509-112.

●SUWAŁKI, ul. Zastawie, 3000 mkw, 20 zł/mkw. 504-336-194.

●SUWAŁKI, ul.Staszica, budowlana, 486mkw, dom, 86mkw, 180.000 zł. 502-392-024.

●TOBOŁOWO, gm.Nowinka, budowlana, 3000mkw, 75.000 zł. 785-213-960.

●TOŁCZE, gm.Turośń Kośc, budowlana, 2.000mkw, 80 zł/mkw. (85)719-32-42.

●WALNE, 1250 mkw, z fundamentem domu 136 mkw, w rozliczeniu przyjmę samochód, 42 zł/mkw. 793-551-018.

●WASILKÓW, ul.Kościelna, 3-pok, 52mkw, I piętro, 200.000zł. 603-840-638.

●WEJDO, gm.Łyse, łąka, 6.475mkw, w tym 2.300mkw lasu, 65.000 zł. 533-691-333.

●WOJNOWCE, gm.Szudziałowo, siedlisko, 3ha, dom drewniany, 100mkw, zabudowania, 90.000 zł. 502-130-865.

●WOSZCZELE, 0.52ha, możliwość przekształcenia, przy drodze Ełk-Giżycko, 31 zł/mkw. 514-365-466.

●WOSZCZELE, 3000 mkw, przy szosie, z warunkami zabudowy, media, 25 zł/mkw. 504-336-194.

●ZABŁUDÓW, 2xbudowlana, 820-880 mkw/szt, 60.000 zł/szt. 515-838-553.

●ZABŁUDÓW, orna 1 ha, 17 zł/mkw. 512-246-098.

●ZALESIANY, ok.B-stoku, 2.94ha, z warunkami zabudowy, 15 zł/mkw. 792-904-117.

●ŻUKI, 14km od B-stoku, siedlisko 5.000mkw, z domem, 125.000 zł. 609-352-211.

3000 m2, k. Zabłudowa, ceny od 25 -45 tys zł. 513-652-580

wynajmę

●BIAŁYSTOK, ul.Zabłudowska, miejsce na reklamę, 200zł/m-c. 696-789-601.

●EŁK, plac, przy Zakładach Mięsnych, 2.500mkw, ogrodzony, budynek gospodarczy 300mkw, 2.000 zł/m-c. 602-402-407.

●GM.CHOROSZCZ, Łyski, Szosa Warszawska, miejsce na reklamę, 500zł/m-c. 696-789-601.

●MIEJSCE na reklamę: Gieniusze, Kuźnica przy trasie do Białorusi, 2szt, 2.000 zł/rocznie. 798-918-370.

●WIELKIE jeziora mazurskie, z linią brzegową, 500zł. 504-303-230.

lokale użytkowe

sprzedam

●BIAŁYSTOK, CH Park, handlowy, 40mkw, 5.000 zł. 608-038-957.

●BIAŁYSTOK, os.Słoneczny Stok, 25 mkw, 80.000 zł. 533-020-996.

●BIAŁYSTOK, ul.Bema, Rzemieślnik, 18mkw, I-piętro, 50.000 zł. 695-621-095.

●BIAŁYSTOK, ul.Branickiego, garaż pod blokiem, 15,5mkw, brama uchylna, prąd, ks.wieczysta, 29.900zł. 791-271-007.

●BIAŁYSTOK, ul.Cedrowa, garaż murowany, kanał, 16.000 zł. 728-128-453.

●BIAŁYSTOK, ul.Ukośna, garaż murowany, 22mkw, prąd, ks.wieczysta, 35.000 zł. (85)710-88-11, 500-801-869.

●BIAŁYSTOK, ul.Waszyngtona, stanowisko na parkingu strzeżonym, 2.500 zł. 602-846-791.

●BIELSK podlaski, centrum, ul.Sienkiewicza, 1.000mkw, murowany, 55.000zł. 797-189-144.

●EŁK, ul.Armii Krajowej, centrum, 47 mkw, niski parter, handlowo-usługowy, bez pośredników, 119.000 zł. 512-470-930.

●ŁAPY, skrzyzowanie ul.Polnej i Piaskowej, , usługowo-handlowy, 56 mkw, 185.000 zł. 602-490-317.

●SUCHOWOLA, Centrum, garaż, 250/450mkw, do remontu, 250.000zł. 603-522-353.

●SUWAŁKI, ul.Daszyńskiego, garaż, 14.5mkw, 30.000 zł. 883-611-006.

●SZEPIETOWO, ul.Wyszyńskiego, garaż murowany, 50mkw, 10.000zł. 663-040-275.

wynajmę

●AUGUSTÓW, garaż w bloku, przy pływalni, 110 zł. 660-936-499.

●BIAŁYSTOK, os.Wygoda, garaż, 800 zł. 601-650-512.

●BIAŁYSTOK, ul.Legionowa, pawilon Panorama, biurowo-usługowy, 20mkw, parter, klimatyzacja, 750zł+opłaty lub sprzedaż 100.000zł. 696-789-601.

●BIAŁYSTOK, ul.Św.Mikołaja, naprzeciw Cristalu, 2szt, 27lub47mkw, na gabinet, biuro, 45 zł/mkw, lub sprzedam 5.700zł/mkw. 602-846-791.

●BIAŁYSTOK, ul.Wiatrakowa, garaż murowany, 3x6m, 130 zł. 513-488-227.

●CZYŻEW, centrum, handlowy, 50mkw, 1.000 zł lub sprzedam 1.050.000 zł. 691-130-728.

●EŁK dom handlowy Bazar, ul. Armii Krajowej, usługowo-handlowy, 47mkw, witryna wystawowa przeszklona, 600 zł/m-c 512-470-930.

●ŁAPY, ul.Główna, 140mkw, 1.200zl. 503-875-874.

●ŁAPY, ul.Grottgera, garaż, 70zł. 503-875-874.

●ŁOMŻA, al.Legionów, 30mkw, witryny, 100zł/mkw. 600-588-666.

●OLECKO, magazyn, hale, zaplecze socjalne, 360mkw, 3.000 zł. 602-616-927.

●SOBOLEWO, ok.Białegostoku, ul.Bociania, budynek gospodarczy 170mkw, 8 zł/mkw. 500-215-494.

●SUWAŁKI, handlowo-usługowy, 12x8m, 1.500 zł. 531-344-827.

●SUWAŁKI, os.Serce Suwałk, ul.Zawadzkiego, handlowo-usługowy, 38mkw, wysoki standard, 1.900 zł/m-c. 608-379-885.

●SUWAŁKI, ul.Przytorowa, magazyn, rampa, 116 mkw, 10 zł/mkw. 504-116-334.

●SUWAŁKI, ul.Pułaskiego, usługowo-handlowy, 150 mkw, 2.500 zł. (87)567-86-75 do 15.

●SUWAŁKI, ul.Sportowa, hala 200-550mkw, 12 zł/mkw. 609-107-256.

●SUWAŁKI, ul.Szkolna, garaż z kanałem, 24mkw, 370zł. 692-000-971, (87)565-35-25.

●WYSOKIE Mazowieckie, po gastronomii, 62 mkw, 1.000 zł. 605-288-080.

●ZALESIANY, gm.Turośń Kośc, hala, 320mkw, 2.700 zł/mies. 513-527-146.

mieszkania

kupię

●BIAŁYSTOK, centrum, ok.40mkw, bezpośrednio, do 140.000 zł. 885-531-070.

●BIAŁYSTOK, centrum, ok.40mkw. 887-713-858.

●BIAŁYSTOK, do 100.000zł. 604-351-784

●BIAŁYSTOK, do 250.000 zł. 792-904-117.

●BIAŁYSTOK, os.Bojary, 2-pokojowe, do 40mkw, nowa cegła, bezpośrednio. 505-012-232.

●BIAŁYSTOK, os.Słoneczny Stok, Leśna Dolina, Nowe Miasto, 50-60 mkw, I-IIp, do remontu, do 200.000zł. 602-817-091.

●ZAMBRÓW, 2-3-pokojowe. (86)211-14-42.

●2-POKOJOWE, 30-40 mkw, do 135.000 zł, może być do remontu. 518-300-180.

●2-POKOJOWE, 30-40 mkw, za gotówkę do 135.000 zł. 510-901-006.

sprzedam

***TANIE MIESZKANIA także w MDM; www.for-bud.pl, tel.660 440 899**

●AKADEMICKA 2pok, IV, po remocie, 215tyś Unikat 533554442

●AUGUSTÓW, 37mkw, 115.000 zł. 693-806-969.

●AUGUSTÓW, ul.Norwida, 51mkw, 3-pok, IV piętro, 163.00zł. 537-253-666.

●BIAŁYSTOK os.Piasta, 40mkw, 2-pokojowe, bezpośrednio, 145.000 zł. 502-460-202.

●BIAŁYSTOK, Armii WP (2003) 43mkw, 2-pokojowe, IIp, komfortowe, miejsce postojowe w garażu, 236.000zł. 795-213-150.

●BIAŁYSTOK, Centrum, 20mkw, 1-pokojowe, IIIp, balkon, piwnica, nowoczesne, po kapitalnym remoncie, kuchnia z AGD, 119.900zł. 660-214-770.

●BIAŁYSTOK, centrum, urządzone, 33mkw, IIIp, 2-pokojowe, 175.000 zł. 609-452-063.

●BIAŁYSTOK, Dojlidy Górne, ul.Brzoskwiniowa, budowlana, 1.050mkw, 190.000 zł. 693-939-689.

●BIAŁYSTOK, Nowe Miasto, 27mkw, kawalerka, parter, 120.000zł, lub zamiana na większe, do 46mkw, parter-IIp. 505-128-388.

●BIAŁYSTOK, os. Zielone Wzgórza, 4-pokojowe, po remoncie, 243.000 zł. 511-155-404.

●BIAŁYSTOK, os.Białostoczek, 92mkw, 2-poziomowe, 2M4, po remoncie, 255.000 zł. 603-530-369.

●BIAŁYSTOK, os.Nowe Miasto, 47mkw, 2-pokojowe, 205.000zł. 692-544-289.

●BIAŁYSTOK, os.Piaski, kawalerka, 32 mkw, 120.000 zł, bezpośrednio. 692-719-746.

●BIAŁYSTOK, os.Piasta, 33mkw, 2 pokoje, 123.000zł. 698-745-999.

●BIAŁYSTOK, os.Piasta, ul.Mieszka I, kawalerka, 2-pok, 33mkw, nowe okna, 135.000 zł. 515-846-907, 694-863-704 po 18.

●BIAŁYSTOK, os.Przydworcowe, 35.5mkw, 2 pokoje, Ip, 150.000 zł. 509-690-037. (85)742-78-07.

●BIAŁYSTOK, os.Przydworcowe, 39mkw, 2 pokoje, VIp, 159.000 zł. 512-472-013.
●BIAŁYSTOK, os.Zielone Wzgórza, 2-pokojowe częściowo umeblowane, 1.000 zł. 662-422-868.
●BIAŁYSTOK, Piłsudskiego, 2-pokojowe, parter, 53mkw, może być na działalność gospodarczą, 239.000 zł. 533-001-111.
●BIAŁYSTOK, ul. Wasilkowska, IIIp, 4-pokojowe, 58mkw, po remoncie, możliwość pozostawienia mebli, 220.000 zł. 519-825-472.
●BIAŁYSTOK, ul.Bohaterów Monte Cassino, 30mkw, 2-pokojowe, 130.000 zł. 791-222-162.
●BIAŁYSTOK, ul.Branickiego, centrum, 2-pokojowe, 32,5mkw, 125.000zł. 660-714-718.
●BIAŁYSTOK, ul.Broniewskiego, 2-pok, 41mkw, I piętro, po remoncie, bezpośrednio, 170.000zł. 790-809-961.
●BIAŁYSTOK, ul.JPII (2010) 3-pokojowe, 61mkw, IVp, aneks kuchenny, wykończone, piwnica, 2-stronne, 290.000 zł. 667-554-558.
●BIAŁYSTOK, ul.Kołłątaja, 3-pokojowe, 66mkw, Ip, osiedle zamknięte +garaż, 360.000. 692-355-464.
●BIAŁYSTOK, ul.Kozłowa, 33mkw, 2-pokojowe, 135000 zł. 500-222-626.
●BIAŁYSTOK, ul.Malmeda, 3-pokojowe, 57mkw, IIp, cegła, po kapitalnym remoncie, 245.000 zł. 515-371-683.
●BIAŁYSTOK, ul.Piłsudskiego, 50mkw, 2-pokojowe, 199.000 zł lub wynajmę, 1.200 zł +liczniki. 884-002-001.
●BIAŁYSTOK, ul.Piotrkowska, 2-pokojowe, 54mkw, 230.000 zł. 693-939-689.
●BIAŁYSTOK, ul.Proletariacka, 39.4mkw, kawalerka, duży balkon, bezpośrednio, 139.000 zł. 509-230-058.
●BIAŁYSTOK, ul.Radzymińska, 4-pokojowe, 72mkw, IVp. 210.000 zł. 693-939-689.
●BIAŁYSTOK, ul.Rzymowskiego, 67mkw, IV piętro, 250.000 zł. 515-414-957.
●BIAŁYSTOK, ul.skorupska, os.Bojary (2007) 62 mkw, IIIp, teren ogrodzony, 355.000 zł. 693-379-597.
●BIAŁYSTOK, ul.Solidarności, 4-pokojowe, 63 mkw, 187.000zł. 668-418-855.
●BIAŁYSTOK, ul.Swobodna, 2-pokojowe, 49mkw, 200.000 zł. 669-064-939.
●BIAŁYSTOK, ul.Wasilkowska, 48mkw, 2 pokoje, 185.000zł. 662-370-823.
●BIAŁYSTOK, ul.Waszyngtona, 2-pokojowe, 50mkw, 149.000 zł. 692-482-171.
●BIAŁYSTOK, ul.Zachodnia, 42mkw, 2 pokoje, Ip +garaż (2000) 230.000zł, bezpośrednio. 518-525-520.
●BIAŁYSTOK, ul.Żelazna, kawalerka, 33mkw, parter, po gen.remoncie, nowe wyposażenie, 199.000zł, lub zamienię na 2-pokojowe. 604-107-228.
●BIAŁYSTOK, Wygoda, 46,29mkw, 2 pokoje, cegła (2008) umeblowane, 230.000zł. 503-165-136.
●BIELSK Podlaski, kawalerka, 99.000zł. 887-775-385.
●BIELSK Podlaski, ul.3Maja, 37mkw, 2 pokoje, IVp, 107.000zł. 505-128-388.
●CHOROSZCZ, ul.Sienkiewicza, 23mkw, kawalerka, zabudowy, parter, 75.000 zł. 509-669-238.
●CZYŻEW, ul.Poznańska, 48km, 130.000 zł. 664-485-876.
●DĄBROWA Białostocka 2-pokoje, 39 m2, 130.000 zł, 513-555-127
●DĄBROWA Białostocka, ul.1000-lecia PP, 29,4mkw, kawalerka, IIp, do zamieszkania, 2.400zł/mkw. 888-067-301.
●DĄBROWA Białostocka, ul.Sulika, 4-pokojowe, 72.65mkw, Ip, do wprowadzenia, wyposażone, balkon, piwnica, 158.000 zł. 667-260-086.
●EŁK, 2-pokojowe, Ip, 49mkw, 96.000 zł. 602-721-256.
●EŁK, 35mkw, ul.Wawelska, IIIp, 2-pokojowe, 100.000 zł lub zamienię na parter, Ip, Ełk. (87)562-53-40, 512-768-925.
●EŁK, ul.Kościuszki, kawalerka, pokój, kuchnia, łazienka, 70.000 zł. 693-602-136.
●EŁK, ul.Orzeszkowej, 40mkw, nowe okna i drzwi, do remontu, 85.000 zł. 602-386-813.
●EŁK, ul.Sikorskiego, 76,40mkw, 4-pokojowe, balkon z widokiem na jezioro, 180.000 zł, zamienię na mniejsze,domek. 728-706-846.
●FILIPÓW, 3-pokojowe, 60m2, stan bdb, 80.000zł. 515-368-577.
●GDAŃSK, ul.Piastowska, 31mkw, kawalerka, blisko tramwaj, kolejka, 200m do morza, balkon oszklony, 200.000 zł. 508-130-626.
●GIŻYCKO, ul.Okrzei, 2-pokojowe, IIp, 225.000 zł. (87)421-61-03.
●GM.DUBENINKI, 52mkw, 2-pokojowe w domu czterorodzinnym, bezczynszowe, piwnica, budynek gospodarczy, działka 1600 mkw, 45.000zł. 507-855-276.
●HAJNÓWKA, ul.Armii Krajowej, 38mkw, kawalerka, 87.000zł. 662-878-721.
●KOŁOBRZEG, ul.Różana, 58,98mkw, 2 pokoje (1999) Ip, balkon, meble kuchenne, agd, 350.000zł. 511-964-494.
●KOZŁOWA 4pok, IIIp, 249tys Unikat 533554442
●KRASZEWSKIEGO 30m2, IVp, 145tys Unikat 533554442
●KRYNKI, os.Bema, 48,40mkw, 2 pokoje, IIp, 90.000zł. 518-405-079.
●KUŹNICA, ul.Rolna, 82mkw, 4-pokojowe, Ip, w bloku 4-rodzinnym, działka, garaż, 130.000 zł. 608-041-897.
●LIPSK, ul.Batorego, 4-pokojowe, 60mkw, IIpiętro, stolarka PCV, 72.000 zł, 508-180-116.
●ŁOMŻA, kawalerka, 35mkw, 84.000 zł. 692-135-816.
●OSTRYKÓŁ, 62.27mkw, ogród 0.0547mk, 130.000 zł. 696-309-053.
●PALMOWA 60m2, IIp, 178tys Unikat 533554442
●PIASTOWSKA 2pok, 43m2, 172tys Unikat 533554442
●STACZE ok.Ełku, +1ha ziemi, 100.000 zł lub zamiana na kawalerkę w Ełku. (87)629-74-02.
●SUWAŁKI, centrum, 36mkw, 2 pokoje, 110.000zł. 508-078-243.
●SUWAŁKI, ul.1 Maja, 55mkw, 3 pokoje, Ip, duży balkon, piwnica, 150.000zł. 504-303-230.
●SUWAŁKI, ul.Dwernickiego, 46mkw, 2-pokojowe, do remontu, czynsz ok.250 zł, 135.000 zł. 513-801-842.
●SUWAŁKI, ul.E.Plater, 2-pok, 50mkw, parter, 155.000zł. 506-177-770.
●SUWAŁKI, ul.Kowalskiego, 2-pokojowe, 48.3mkw, po remoncie, 140.000 zł. 500-628-814 po 17.
●SUWAŁKI, ul.Noniewicza, 4-pokojowe, 70.04mkw, IVp, 189.000 zł. 503-580-170, 511-478-183, (87)566-67-27.
●SUWAŁKI, ul.Osiedle II, 22mkw, kawalerka, po remoncie, parter, 78.000 zł. 513-709-572.
●SUWAŁKI, ul.Wojska Polskiego, 58mkw, 3-pokojowe, garaż, 152.000 zł. 517-835-653.
●SUWAŁKI, ul.WP, 94mkw, 3 pokoje, 1.650 zł/mkw. 504-012-211.
●SZEPIETOWO, 3-pokojowe, 55mkw, IIp, po remoncie, 200.000zł. 663-040-275.
●SZUDZIAŁOWO, 50mkw, 2 pokoje, własnościowe, bezczynszowe, garaż, bud.gospodarczy, 74.000 zł. 517-316-501.
●WARSZAWA, ul.Broniewskiego, kawalerka, 29mkw, 230.000 zł. 609-575-645.
●WASILKÓW, 40mkw, 2-pokojowe, nowe, IIp, 148.000 zł, bez pośredników. 792-067-804.
●WASILKÓW, ul.E.Plater, 39mkw, 2 pokoje, IIIp, płyta, 130.000zł. 513-356-953.
●WASILKÓW, ul.Krucza, 2-pokojowe, 45mkw, parter, 185.000 zł. 694-071-115.
●WYSZKI, ok.Bielsk Podlaskiego, 41mkw, Ip, 2-pokojowe, garaż, 1.500 zł/mkw. 792-463-104.
●ZAMBRÓW, ul.JPII, 50mkw, 2 pokoje, po remoncie, IIp, 165.000 zł, lub wynajmę, 950 zł. 600-254-376.
●ZAWADY, ok.Jeżewa, 140mkw, 5-pokojowe, w budynku 4-rodzinnym, garaż, budynek gospodarczy, 120.000 zł. 608-605-302.

61M2, Ip., własnościowe, +garaż 21m2 Ignatki ul. Jodłowa, 501185988

zamienię

●BIAŁYSTOK, ul.Swobodna, 35mkw, 2-pokojowe na 3-pokojowe, 60mkw lub sprzedam, 150.000 zł. (85)653-34-73.
●BIAŁYSTOK, ul.Zachodnia, 2-pokojowe, 42mkw, Iwł, garaż, na dom do zamieszkania, do 400.000 zł, Białystok. 660-944-158.
●MOŃKI, os.Malina, M5, na dom w Mońkach. 733-930-248.

mieszkania/stancje

szukam

●BIAŁYSTOK, kawalerka, do 600 zł. 513-874-253.
●BIAŁYSTOK, kierowca. 517-605-318.
●SEJNY, okolice, dom, mieszkanie. 733-499-130.
●SEJNY, samotna emerytka, mieszkania, najlepiej w bloku. 669-669-334.
●SUWAŁKI, pokój. 506-068-115.

wynajmę

●BIAŁYSTOK, al.Piłsudskiego, kawalerka, 36mkw, umeblowana, agd, 1.000 zł +prąd, gaz. 796-465-170.
●BIAŁYSTOK, al.Piłudskiego, 30mkw, kawalerka, umeblowana, AGD, internet, 720 zł+liczniki 20zł. 508-658-428.
●BIAŁYSTOK, Antoniuk, 2-pokojowe, nowy apartamentowiec, umeblowane, wyposażone, 1.500 zł. 669-045-702.
●BIAŁYSTOK, centrum pokój w 2-pokojowym, 600zł. 798-060-548, 604-457-006.
●BIAŁYSTOK, centrum, 2-pokojowe, 1.100 zł. 518-406-376.
●BIAŁYSTOK, centrum, 2-pokojowe, 850zł. 728-216-871.
●BIAŁYSTOK, centrum, 33mkw, umeblowane, 2-pokojowe, 1.500zł. 609-452-063.
●BIAŁYSTOK, centrum, Piłsudskiego, 2-pokojowe, parter, umeblowane, 48mkw, AGD, 400 zł+opłaty. 536-660-596.
●BIAŁYSTOK, Nowe Miasto, 2-pokojowe, 1.000 zł +liczniki. 519-723-624.
●BIAŁYSTOK, Nowe Miasto, 2-pokojowe, umeblowane, AGD, 45mkw, 1.200 zł. 795-273-189.
●BIAŁYSTOK, os. Mickiewicza, 55 mkw, 2-pokojowe, 1.100 zł+ liczniki 300 zł. 785-387-313.
●BIAŁYSTOK, os.Antoniuk, 2-pokojowe, umeblowane, 950 zł+liczniki +kaucja 1.000zł. 668-530-621.
●BIAŁYSTOK, os.Antoniuk, 2-pokojowe, umeblowane, po remoncie, 950 zł +liczniki, kaucja 500 zł. 692-688-132.
●BIAŁYSTOK, os.Bacieczki II, ul.Mackiewicza, 2-pokojowe, nowe, 42mkw, 800 zł +liczniki. 796-246-665.
●BIAŁYSTOK, os.Bacieczki, kawalerka, 35mkw, 800 zł +liczniki. 664-177-871.
●BIAŁYSTOK, os.Białostoczek, 51mkw, 2 pokoje, cegła, umeblowane, 1.100zł. (85)667-26-56.
●BIAŁYSTOK, os.Dojlidy, 2-pokojowe, umeblowane, w domu jednorodzinnym, 2 studentkom, 740zł. 512-131-720, (85)743-45-87.
●BIAŁYSTOK, os.Dziesięciny, 2-pokojowe, częściowo umeblowane, pracującym, 750 zł+liczniki, kaucja 800 zł. 603-702-300.
●BIAŁYSTOK, os.Dziesięciny, 3-pok, 49mkw, umeblowane, 1.100 zł+internet. 661-323-486.
●BIAŁYSTOK, os.Dziesięciny, pokój, chłopcom, 350 zł. 729-204-689.
●BIAŁYSTOK, os.Dziesięciny, pokój, panu, pracującemu, od zaraz, bez właścicieli, 450zł. 727-208-117, (86)476-13-12.
●BIAŁYSTOK, os.Dziesięciny, ul.Leszczynowa, kawalerka, umeblowana, st.bdb, 750 zł +prąd. 692-926-837.
●BIAŁYSTOK, os.Leśna Dolina, pokój, chłopcu, 350zł. 510-930-410.
●BIAŁYSTOK, os.Młodych, 2-pokoje, 750 zł+media. 501-608-141.
●BIAŁYSTOK, os.Nowe Miasto, 30mkw, kawalerka, umeblowana, 800 zł +liczniki, kaucja 600 zł. 511-184-439.
●BIAŁYSTOK, os.Nowe Miasto, 33 mkw, kawalerka, umeblowana, 800 zł+liczniki+500 zł kaucja, 515-251-592.
●BIAŁYSTOK, os.Nowe Miasto, 3-pokojowe, umeblowane, 500zł/pokój. 661-118-252.
●BIAŁYSTOK, os.Nowe Miasto, Ip, 48mkw, 2-pokojowe, umeblowane, 1.000 zł +prąd +gaz. 792-510-708.
●BIAŁYSTOK, os.Nowe Miasto, ul.Dubois, 47mkw, 2-pokojowe, po remoncie, umeblowane, AGD, 1.000zł+liczniki, kaucja 1.000zł. (85)657-15-46, 507-519-032.
●BIAŁYSTOK, os.Nowe Miasto, ul.Pułaskiego, 38mkw, 2 pokoje, 900zł +liczniki. 519-899-515.
●BIAŁYSTOK, os.Nowe, ok.Galerii Białej, 60mkw, 3 pokoje, 300 zł/os. 785-598-168.
●BIAŁYSTOK, os.Piasta, 50mkw, 3 pokoje, 1.500zł. 780-061-098.
●BIAŁYSTOK, os.Piasta, blisko VIII LO, pokój, 400 zł. (85)732-56-15, 604-584-182.
●BIAŁYSTOK, os.Piasta, pokój, uczennicy, 400zł. 790-539-686.
●BIAŁYSTOK, os.Pieczurki, pokój umeblowany, kuchnia, łazienka, oddzielne wejście, studentom, 350 zł. 508-996-487.
●BIAŁYSTOK, os.Przydworcowe, pokój, umeblowany, chłopcu, 400 zł. (85)651-77-76, 792-752-927.
●BIAŁYSTOK, os.Skorupy, pokój w willi, umeblowany, internet, 400 zł. (85)743-12-02.
●BIAŁYSTOK, os.Słoneczny Stok, 63mkw, 3-pokojowe, umeblowane, 1.100 zł+liczniki. 501-223-611.
●BIAŁYSTOK, os.TBS, 2-pokojowe, 46mkw, 850 zł+prąd, gaz. 509-156-490.
●BIAŁYSTOK, os.Wygoda, ul.Trawiasta, 2-pokojowe, umeblowane, 750 zł+ liczniki. 888-277-086.
●BIAŁYSTOK, os.Zielone Wzgórza, 2-pokojowe, I piętro, umeblowane, AGD, 1.050 zł +kaucja. 515-693-395.
●BIAŁYSTOK, os.Zielone Wzgórza, pokój w 3-pokojowym, umeblowany, dziewczętom, od lipca, 320 zł +prąd. 507-505-127.
●BIAŁYSTOK, Szarych Szeregów, 3-pokojowe, 53 mkw, wysoki parter, umeblowane, 800 zł +czynsz +liczniki. 500-269-693.
●BIAŁYSTOK, Traugutta, 2-pokojowe, atrakcyjne, umeblowane, zamknięty parking, tylko 800 zł +opłaty. 606-337-950
●BIAŁYSTOK, ul.1000-lecia Państwa Polskiego, pokój, 400 zł. 791-841-643.
●BIAŁYSTOK, ul.1000-lecia PP, 37mkw, 2-pokojowe, 3-letnie, umeblowane, 1.000zł + opłaty, kaucja 1.000 zł. 605-461-260.
●BIAŁYSTOK, ul.AK, 55mkw, 3 pokoje, Ip, umeblowane, agd, internet, 1.000zł +czynsz +liczniki. 697-850-001.
●BIAŁYSTOK, ul.Akademicka, pokój, umeblowany, studentom, 500 zł. (85)742-45-41.
●BIAŁYSTOK, ul.Antoniukowska, blisko centrum, 40mkw, 2 pokoje, umeblowane, 1.250zł +liczniki. 606-781-160.
●BIAŁYSTOK, ul.Antoniukowska, nowe, 2-pokojowe, umeblowane, wyposażone, piwnica, miejsce parkingowe, 1.600zł +prąd +kaucja 1.300 zł. 505-047-717.
●BIAŁYSTOK, ul.Bema, 2-pokojowe, 38mkw, 900 zł +liczniki. 882-239-239.
●BIAŁYSTOK, ul.Bema, 2-pokojowe, 50mkw, umeblowane, 400 zł/os +liczniki. 692-482-171.
●BIAŁYSTOK, ul.Broniewskiego, kawalerka, 25mkw, umeblowane, 580 zł +licznki +kaucja 500 zł. 609-371-779.
●BIAŁYSTOK, ul.Chrobrego, 2 pokoje w 4-pokojowym, uczniom, studentom, 300 zł +media. 507-680-886.
●BIAŁYSTOK, ul.Chrobrego, 2-pokoje, 39mkw, IIIp, umeblowane, AGD, 800 zł +opłaty, kaucja 400 zł. 661-621-660.
●BIAŁYSTOK, ul.Chrobrego, 3-pokojowe, umeblowane, 1.000zł. 662-122-201.
●BIAŁYSTOK, ul.Chrobrego, pokój w 3-pokojowym, umeblowany, pralka, 450 zł. 661-621-660.
●BIAŁYSTOK, ul.Częstochowska, 40mkw, 2 pokoje, nowe budownictwo, umeblowane, 1.000zł. 668-010-049.
●BIAŁYSTOK, ul.Dubois, 38mkw, 2 pokoje, 1.100zł. 603-454-895.
●BIAŁYSTOK, ul.Gajowa, pokój, uczniowi, 350zł. (85)653-13-82.
●BIAŁYSTOK, ul.Gołdapska, 4-pokojowe, 73mkw, studentom, osobom samotnym, 1.450 zł+prąd. 886-835-805.
●BIAŁYSTOK, ul.Gołębia, blisko Politechniki B-stockiej, kawalerka, 30mkw, umeblowana, nowa, 800 zł +prąd. 511-203-383.
●BIAŁYSTOK, ul.Gołębia, nieopodal politechniki, 2-pokojowe, 30mkw, nowe, umeblowane, 850 zł +woda, prąd. 609-244-014.
●BIAŁYSTOK, ul.Jarzębinowa, pokój, 400 zł +liczniki. 731-090-402.
●BIAŁYSTOK, ul.Kalinowskiego, 2-pokojowe, umeblowane, 800zł +liczniki +kaucja 1.000 zł. 784-717-836.
●BIAŁYSTOK, ul.KEN, 47mkw, 2-pokojowe, IIp, częściowo umeblowane, 900 zł +liczniki. 507-024-197.
●BIAŁYSTOK, ul.KEN, os.Bacieczki, 2-pokojowe, 50mkw, umeblowane, osobom bez nałogów. 1.000 zł+liczniki. 880-129-924, (85)741-60-66.
●BIAŁYSTOK, ul.Kopernika, 2-pokojowe, dół domu, oddzielne wejście, działka 800mkw, 590 zł +liczniki. 692-926-837.
●BIAŁYSTOK, ul.Kościelna, nieumeblowane, 2-pokojowe+aneks kuchenny, + wyposażenie AGD, 1.000 zł +liczniki +kaucja 1.000 zł. 667-913-568.
●BIAŁYSTOK, ul.mickiewicza, 350 zł+opłaty+ kaucja. 533-265-255.
●BIAŁYSTOK, ul.Mickiewicza, letnia kuchnia, starszym osobom, 400 zł. (85)741-57-44.
●BIAŁYSTOK, ul.Mieszka I, pokój dziewczynie w 4 pokojowym mieszkaniu, umeblowane i wyposażone, 380 zł+opłaty. 600-032-344.
●BIAŁYSTOK, ul.Mieszka I, pokój dziewczynie w 4 pokojowym mieszkaniu, umeblowane i wyposażone, 380 zł+opłaty. 600-032-344.
●BIAŁYSTOK, ul.Nowogródzka, pokój w 2-pokojowym, 500 zł. 660-218-540.
●BIAŁYSTOK, ul.Parkowa, 2-pokojowe, 56mkw, wysoki parter, umeblowane, 1.000 zł +liczniki. 507-177-139.
●BIAŁYSTOK, ul.Parkowa, kawalerka, umeblowana, sprzęt AGD, oszklony balkon, 750 zł+kaucja, 750 zł. 660-888-859.
●BIAŁYSTOK, ul.Piłsudskiego, kawalerka, 38mkw, IIp, umeblowane, 700zł+ liczniki. (85)721-91-36 po 18.
●BIAŁYSTOK, ul.Pochyła, 40mkw, 2 pokoje, częściowo umeblowane, 800 zł +czynsz +liczniki. (85)878-96-57.
●BIAŁYSTOK, ul.Pogodna, 2-pokojowe, umeblowane, pracującym, 900 zł. 603-860-971.
●BIAŁYSTOK, ul.Prowiantowa, 37mkw, umeblowana, 750 zł +liczniki. 661-430-031.
●BIAŁYSTOK, ul.Sienkiewicza, pokój, umeblowany, internet, 450zł. 517-549-901.
●BIAŁYSTOK, ul.Sikorskiego, pokój, dziewczynie, 300zł. 517-771-883.
●BIAŁYSTOK, ul.Sybiraków, 2-pokojowe, umeblowane, kuchnia z aneksem, 800 zł, kaucja 800zł. 504-966-409.
●BIAŁYSTOK, ul.Szarych Szeregów, 3-pokojowe, 60mkw, 1.000 zł. 508-372-608.
●BIAŁYSTOK, ul.Szkolna, piętro w domu jednorodzinnym, oddzielne wejście, 1-pokój, kuchnia, łazienka, uczniom, studentom, 500zł. 662-184-240.
●BIAŁYSTOK, ul.Ślusarska, 2-pokojowe, częściowo umeblowane, 1.000 zł +liczniki. 505-371-559.
●BIAŁYSTOK, ul.św.Wojciecha, 33mkw, 2 pokoje, Ip, umeblowane, 1.100 zł, kaucja 800zł bez dodatkowych opłat. 508-825-280.
●BIAŁYSTOK, ul.Świętojańska, 2-pokojowe, 1.000 zł+opłaty. 601-668-008.
●BIAŁYSTOK, ul.Świętojańska, kwalerka, 26mkw, umeblowane, wyposażone w agd i rtv, 900 zł. 792-707-086.
●BIAŁYSTOK, ul.Upalna, pokój, 350zł. 883-214-887.
●BIAŁYSTOK, ul.Warszawska, 39mkw, 2 pokoje, po remoncie, 1.000zł. 500-550-633.
●BIAŁYSTOK, ul.Warszawska, nowe, 2-pokojowe, umeblowane, garaż 1.000 zł +liczniki +130 zł/garaż. 698-083-597.
●BIAŁYSTOK, ul.Wasilkowska, 2-pokojowe, umeblowane z lodówką, od 1 lipca, 650 zł + opłaty+kaucja 1.000zł. 728-245-340.
●BIAŁYSTOK, ul.Wasilkowska, 40mkw, 2 pokoje, umeblowane, 800zł +woda, prąd. 732-977-728.
●BIAŁYSTOK, ul.Waszyngtona, 2-pokojowe, 55mkw, 450 zł/os. 692-482-171.
●BIAŁYSTOK, ul.Waszyngtona, 48mkw, umeblowane, 2-pok, 1.150zł+opłaty. 515-365-723.
●BIAŁYSTOK, ul.Waszyngtona, IIp, 2-pokojowe, kuchnia umeblowana, 1.100 zł +liczniki. 664-065-446.
●BIAŁYSTOK, ul.Waszyngtona, pracująca, poszukuje współnokatorki do M2, samodzielny, duży, umeblowany pokój. 450zł+liczniki 60zł. 504-162-978 po17.
●BIAŁYSTOK, ul.Wiatrakowa, pokój w 3-pokojowym, umeblowany, 400 zł. 513-488-227.
●BIAŁYSTOK, ul.Wiejska, 68mkw, Ip, 3-pokojowe, umeblowane, wyposażone, 1.350 zł+liczniki. 508-783-387.
●BIAŁYSTOK, ul.Wyszyńskiego, 2-pokojowe, umeblowane, stan bdb, internet, kablówka, 1.090 zł +prąd. 608-161-131.
●BIAŁYSTOK, ul.Zachodnia, 40mkw, 2 pokoje, nowe, 1.000zł +liczniki. 603-349-887.
●BIAŁYSTOK, ul.Zachodnia, 40mkw, 2-pokojowe, 900 zł +opłaty. 609-743-680.
●BIAŁYSTOK, ul.Zachodnia, pokój w 2-pokojowym, 500 zł. 504-748-859, 514-455-839.
●BIAŁYSTOK, ul.Zagórna, 2-pokojowe, 55mkw, umeblowane, 1.000 zł +liczniki. 692-482-171.
●BIAŁYSTOK, ul.Zielonogórska, 50mkw, 2 pokoje, umeblowane, 1.000zł +liczniki. 662-605-119, 600-764-773.
●BIAŁYSTOK, ul.Zielonogórska, pokój w 3-pokojowym, uczniowi, 370 zł. (85)661-68-14.
●BIAŁYSTOK, Wysoki Stoczek, 2-pokojowe, 40mkw, Ip, 800 zł+czynsz, Białystok. 698-670-888.
●BIAŁYSTOK. ul.Jana Pawła II, 2-pokojowe, nowe, garaż, 1.200 zł +prąd. 692-464-697, 668-986-448.
●BIELSK Podlaski, os.Centrum, 24mkw, kawalerka, dziewczynie, 500zł +prąd, woda. 799-452-239.
●BIELSK Podlaski, ul.11 Listopada, 36mkw, 2 pokoje, w bloku, 700zł. 503-476-152.
●BIELSK Podlaski, ul.Piłsudskiego, 2-pokojowe, po remoncie, 800zł. 668-107-811.
●EŁK, ul.Orzeszkowej, 2-pokojowe, starszej osobie, 900 zł. (87)644-52-37, 504-090-440.
●KARAKULE, ok.Białegsotoku, 60mkw, umeblowane, c.ogrzewanie, 2-pokojowe, internet, dojazd 13, 111, 500 zł +liczniki. (85)718-31-13.
●KRAŚNIANE, 2 km od Sokółki, budynek mieszkalny, 34 mkw, 450 zł. 504-401-442.
●ŁAPY, ul.Westerplatte, 3-pokojowe, 55mkw, Ip, 165.000 zł. 606-356-478.
●MIESZKANIE do wynajęcia, 37 m2 w centrum Białegostoku, 800 zł +opłaty. 500-898-595
●POROSŁY, ok.Dworku Czarneckiego, 70mkw, nowe, wyposażone, 1.200 zł+ woda, energia, kaucja 1.200 zł. 508-767-851.
●SUPRAŚL, ul.Cieliczanska, po remacie, 60 mkw, 3-pokojowe, 600 zł+opłaty. 502-380-079.
●SUWAŁKI, os.Kolejowe, pokój umeblowany, dziewczynie niepalącej, 340 zł. (87)567-39-21.
●SUWAŁKI, os.Północ, Falka, 2-pokojowe, Ip, cześciowo umeblowane, 850 zł+kaucja+światło+woda. 720-376-466.
●SUWAŁKI, os.Północ, pokój, 350 zł. 883-245-248.
●SUWAŁKI, ul.Chopina, kawalerka, parter, po remoncie, częściowo umeblowana, 560 zł +opłaty. 511-286-046.
●SUWAŁKI, ul.Falka, 3-pokojowe, umeblowane, 1.000 zł. 691-597-753.
●SUWAŁKI, ul.Korczaka, centrum, 40mkw, 2 pokoje, piwnica, balkon, oddzielna kuchnia, umeblowane, 900zł. 517-633-482.
●SUWAŁKI, ul.Noniewicza, 2 pokoje, kuchnia, 52mkw, 800 zł +czynsz+prad+ kaucja 1.000zł. 601-811-290.
●SUWAŁKI, ul.Noniewicza, 3-pokojowe w bloku, umeblowane, uczącym się, pracującym, 1.100 zł +liczniki. 660-447-944.
●SUWAŁKI, ul.Powstańców Wielkopolskich, pokój w budynku gosp, 300 zł. 514-316-390.
●SUWAŁKI, ul.Staszica, 2-pokojowe, łazienka, kuchania, umeblowane, własny opał, małżeństwu, osobie samotnej, 500zł, kaucja 400zł. 505-705-312.
●SUWAŁKI, ul.Wojska Polskiego, Zielony Zakątek, kawalerka, 33mkw, umeblowane, ogródek, 1.200zł bez dodatkowych opłat, . 609-107-256.
●UL.NAREWSKA, 3-pokoje, 700 zł+opłaty. 696-922-760.

okazje

rzeczy nowe

●GARNITUR, wzrost 170cm, pantofle rozm. 40, 200 zł. 796-922-973.

rzeczy używane

●FUTRO karakułowe, 1.200 zł, Białystok. 513-488-227.
●GARNITUR męski, na 176cm, 110 zł, Wasilków. 512-640-325.
●GARNITUR na 176cm, 110 zł, Wasilków. 502-640-325.
●KOŻUCH, 170x100, 150 zł, B-stok. (85)661-68-14.
●KURTKA skórzana, damska, rozm. 42/44, 50zł, Augustów. 604-695-780.
●SPODNIE garniturowe i kamizelka, wzrost 140cm, grafit, stan bdb, 40 zł. 607-265-667.
●SPODNIE, kurtki motocyklowe, 8szt, 200-250 zł/szt, B-stok. 505-403-069.

sprzedam

●ALBA dla dziewczynki 1.34cm , bolerko, wianuszek, torebka, 150zł, Tykocin. 517-648-164.
●OKNO pcv, szer.1120, wys.1485, nowe, przyczepka samochodowa, nowa, 2.500 zł. 723-556-305.
●PANTOFLE białe do ślubu, skórzane półszpilki, roz. 39, 75 zł, B-stok. 609-575-645.

- SUKIENKA beżowa, długa, 200zł, gm.Rutki. (86)475-38-86.
- SUKNIA ślubna 36/38, 2-częściowa, bolerko, diadem, rękawiczki, 950zł, Tykocin. 517-648-164.
- SUKNIA ślubna włoska, kremowa, 1-częściowa, rozm.L, 2szt, nowa, 400 zł/szt, Białystok. 781-206-800, (85)652-16-42.
- SUKNIA ślubna, 2 szt, 1-częściowa, biała, rozm.42, oraz 3-częściowa, ecri, rozm.48, 500 zł, Białystok. 531-184-290.
- SUKNIA ślubna, biała, z trenem odpinanym, 38/40, wzrost ok.175-180cm, na halkach, 490 zł, Suwałki. 504-032-706.
- SUKNIA ślubna, muślin, ecru, roz.38, 650 zł, B-stok. 609-575-645.
- SUKNIA ślubna, rozm. 34, używana, 400zł, gm.Rutki. (86)475-38-86.
- UBRANKO do chrztu dla chłopca, 200zł, Tykocin. 517-648-164.
- UBRANKO do chrztu dla dziewczynki: sukieneczka, pelerynka, kapelusik, 65 zł, B-stok. 609-575-645.

podaruję

- GAŁĘZIE brzozy, o powierzchni 0.70 ary. 531-184-290.
- GAŁĘZIE do rębaka, 30msześc. (85)719-93-09.
- GRUZ za wywiezienie, B-stok. 530-191-960.
- GRUZ, ok. 2t, B-stok. 666-834-314.
- KAMIENIE polne duże z rozebranej stodoły oddam, gm. Goniądz. 664-861-044.
- KAMIENIE, ok.50t, Tykocin. 783-675-626.
- KAMIENIE, ok.50t, Tykocin. 783-675-626.
- KAMIEŃ z fundamentu, gm.Juchnowiec. (85)719-68-63.
- ŁÓŻKO piętrowe, młodzieżowe, gm.Choroszcz. 508-368-945.
- OKNA drewniane, 3szt, B-stok. 501-102-655.
- OPONA Dębica, 145x70x13, gm.Kleszczele. 513-665-005.
- SIANO z 18 ha za skoszenie, ok.Świętajna k/Olecka. tel. 796 990 324
- SIANO, bele, 3szt, Klepacze. 883-266-561.
- SZKŁO na szklarnię, B-stok. 608-504-742.
- TRAWĘ za skoszenie łąki 1ha, Prostki. 691-249-537.
- UBRANIA dziecięce, 8-12 mies, 30szt, gm.Tykocin. 518-953-492.
- ZIEMIA z wykopów, Kołaki Kośc. 513-246-519.

potrzebuję

- CEGŁA z rozbiórki, czerwona, gm.Zabłudów. 515-356-332.
- KAMIEŃ polny, ok. 10t, Knyszyn. 602-701-613.
- KOBIETA w trudnej sytuacji, pomocy finansowej, żywności, 86132015373610006830000001, Sokółka. 513-917-291.
- MŁODA wdowa z dwójką dzieci, której brakuje na czynsz, życie, pomocy finansowej. 16124018511111001002128998. 786-265-375.
- PRZYJMĘ ziemię z wykopów, Łapy. (85)715-49-80.
- SAMOTNA matka dwójki dzieci, pomocy finansowej, rzeczowej, Bank Spółdzielczy, nr konta 91809300000001656430000010. 690-505-728.
- SAMOTNA matka z dzieckiem, drewna na zimę, lodówki, telewizora, Boćki. 518-107-591.
- SAMOTNY ojciec z dwójką dzieci: komputera, gitary, Białystok. 514-796-332.
- ZIEMI z wykopów, 150 wywrotek, Protasy, gm.Zabłudów. 608-038-957.
- ZIEMI z wykopów, Białystok. 509-346-441.
- ZIEMI z wykopów, gm.Trzcianne. (85)738-53-71
- ZIEMIA z wykopów, gm.Nowinka. 512-717-175.

praca

szukam pracy

- EMERYT jako majster, kierownik robót, uprawnienia wodno-kanalizacyjne zewnętrzne, Białystok. 607-242-708, (85)742-32-81.
- EMERYTKA jako gosposia, opiekunka do dziecka, osoby starszej, doświadczenie, Białystok. 535-544-300, (85)675-53-67.
- EMERYTKA, zaopiekuje się samotną osobą, może być na wsi. 669-669-334.
- GM.ZABŁUDÓW, Kuriany, 2 pokoje, w domu jednorodzinnym, oddzielne wejście, rencistom, za pomoc przy starszej osobie.796-383-575.
- JAKO sprzątaczka, Białystok. 793-749-894.
- KOBIETA jako opiekunka do dzieci, osób starszych, gospodyni domowa, Augustów. 509-105-991.
- KOBIETA jako opiekunka do osoby starszej, sprzątanie, mycie okien, B-stok. 608-410-679.
- KOBIETA jako opiekunka osoby starszej, u kogoś bądź u siebie, Białystok, okolice, towarzystkie wykluczone. 731-090-402.
- KOBIETA jako opiekunka osoby starszej, z doświadczeniem lub inna fizyczna, może być nocna, B-stok. 508-284-672.
- KOBIETA jako opiekunka osoby starszej, za granicą. 600-404-433.
- KOBIETA jako opiekunka osób starszych, Białystok. 533-315-151.
- KOBIETA jako opiekunka starszej osoby, przy sprzątaniu, B-stok. 608-504-742.
- KOBIETA jako opiekunka starszej pani, 7-letnie doświadczenie, towarzyskie wykluczone, cała Polska. 516-968-473.
- KOBIETA jako opiekunka starszej pani, uczciwa, solidna, z zamieszkaniem, towarzyskie wykluczone, Białystok, Warszawa. 885-438-220.
- KOBIETA jako pomoc kuchenna, sprzątanie mieszkań, opiekunka starszej kobiety, dodatkowej, B-stok. 514-557-159.
- KOBIETA jako sprzątaczka, dom, biuro, hurtownia, Białystok. 669-446-194.
- KOBIETA jako sprzedawczyni w sklepie odzieżowym, obuwniczym, dziecięcym, towarzyskie wykluczone, B-stok. 662-805-265.
- KOBIETA jakoopiekunka osób starszych, niepełnosprawnych, chodzących, agencje wykluczone, Białystok. 666-299-316.
- MĘŻCZYZNA 34-letni, prawo jazdy kat.B, uprawnienia na wózki widłowe, własny samochód dostawczy, Białystok, okolice. 732-672-355.
- MĘŻCZYZNA jako akordeonista, śpiewający klawiszowiec lub dołączy do zespołu muzycznego, Białystok, okolice. 604-359-907.
- MĘŻCZYZNA jako kierowca tira, uprawnienia CE, znajomość j.obcych, praktyka, na obszarze UE, B-stok. 517-605-318.
- MĘŻCZYZNA jako kierownik budowlany, uprawnienia budowalne, +konstrukcyjno-budowlane bez ograniczeń. 512-470-930.
- MĘŻCZYZNA jako murarz, Białystok. 571-427-828.
- MĘŻCZYZNA jako zarządca nieruchomości, najchętniej wspólnoty. 605-356-797.
- MĘŻCZYZNA w gospodarstwie rolnym, z zamieszkaniem, woj.warmińsko-mazurskie, podlaskie. 506-033-260.
- MĘŻCZYZNA, doświadczenie w pracach budowlanych, jako kierownik budowy, inspektor nadzoru, projektant, świadectwo energetyczne, ok.Suwałk. 510-404-660,(87)565-14-18.
- MĘŻCZYZNA, rencista jako dozorca, konserwator, pomocnik przy pracach wykończeniowych, własne auto, B-stok. 790-772-489.
- MĘŻCZYZNA, w gospodarstwie rolnym, na fermie drobiu, trzody chlewnej, stadninie koni, za minimum 1.300-1.400 zł. 784-961-120.
- NIEPEŁNOSPRAWNY, z orzeczeniem, kursy, jako pomoc kucharza lub w hotelu. 513-140-300.
- 18-LETNI jako operator koparko-ładowarki, kurs, gm.Sokoły. 515-561-754.
- 39-LETNI, jako technik elektryk, Białystok. 503-391-530.
- 39-LETNIA przy sprzątaniu, opieka, krawcowa, doświadczenie na Overlock, prasowanie. Białystok. 508-109-320.
- 40-LETNI jako budowlaniec lub innej fizycznej, B-stok, okolice. 505-866-387.
- 40-LETNI jako murarz, tynkarz, cieśla, ok.Białegostoku. 515-677-217.
- 41-LETNIA, do sprzątania, mycia okien, Białystok. 533-691-333.
- 42-LETNI, niepełnosprawny, jako kierowca, kat.A,B,T, pracownik fizyczny, gm.Suchowola. 887-049-837.
- 42-LETNI, orzeczenie o lekkim stopniu niepełnosprawności, jako kierowca, kat.B, pracownik fizyczny, B-stok. 887-049-837.
- 46-LETNI przy remontach, wykończeniach, doświadczenie, Białystok. 506-095-131.
- 48-LETNI, przy pracach wykończeniowych, doświadczenie, Białystok. 511-718-942.
- 50-LETNI jako malarz, tapeciarz, przy drobnych naprawach, pracach ogrodowych, B-stok. 512-756-793.
- 50-LETNI jako murarz, klinkier, tynkarz, do innych prac wykończeniowych, Białystok, okolice, zagranica. 692-722-225.
- 50-LETNIA jako opiekunka do dziecka, długoletnie doświadczenie, referencje, certyfikat, towarzyskie wykluczone, Białystok. 660-872-778.
- 55-LETNIA jako sprzątaczka, opiekunka osób starszych, B-stok. 780-058-004.

zatrudnię

- GOSPOSIĘ do dużego domu z ogrodem, z zamieszkaniem, Wołomin. 881-692-058.

KIEROWCĘ kat.C trasy 1-dniowe, nie kurierskie. CV: jacekpolinskitransport@gmail.com

KOBIETY do zbioru ogórków, ok. Choroszczy, możliwość zamieszkania. Tel. 664-639-888,

- NIANIĘ do rocznej dziewczynki od lutego, Augustów. 604-271-075.
- OPIEKUNKĘ do osoby niepełnosprawnej, Suwałki. 502-193-307.
- OPIEKUNKĘ do starszej osoby, z zamieszkaniem. 693-658-600.

STUDENTÓW, mężczyzn, (85)748-70-50 w. 124, (85)746-01-08.

W gospodarstwie rolnym, tel. 500-010-504.

W gospodarstwie rolnym, tel. 609-35-49-40.

W gospodarstwie rolnym. 608-310-384

rolnictwo i ogrodnictwo

kupię

BIAFORM SA w Białymstoku kupi drewno (brzoza lub olcha). tel. 607 288 711,

- BLOK silnika Perkins 4-cylindrowy do ciągnika Ursus. 606-283-657.
- BYCZEK mięsny 100% Hereford, 400kg, ok.Łap. (85)650-53-92, 887-585-355.
- BYCZEK, 10szt, 150-400kg/szt, do dalszej hodowli. 727-213-442.
- BYCZKI mięsne, 2szt, 1tyg, gm.Sejny. 664-424-333.
- BYCZKI mięsne, 5szt. (86)474-32-62, 668-354-389.
- BYCZKI mięsne, Augustów. 792-267-331.
- BYCZKI mięsne, do 1.000zł, ok.Strabli. 518-124-449.
- BYCZKI, jałówki, cielaki, woj.Podlaskie. 501-205-564.
- BYDŁO, w każdej kondycji, płatność gotówką. 664-622-167.
- C330 lub C360 3P. (87)568-53-44.
- C-330 lub C-360 Ursus, w każdym stanie. 607-876-449.
- C-330 na części, ok.Wys.Maz. 506-262-013.
- C-330, c-360 3P, Suwałki. 512-824-105.
- C-330, C-360, stan bdb, Suwałki. 507-625-506.
- C-330, do remontu, Dobrzyniewo. 513-931-356.
- C-330, w stanie db, do 6.000zł, gm.Choroszcz. 792-793-597.
- C-330. 601-178-488.
- C-360, 3512, MTZ, do 8.000 zł, z dokumentami, Bielsk Podlaski, Siemiatycze, Hajnówka. 695-332-129.
- C-360, może być do remontu, do 6.000 zł. 503-634-879.
- CIĄGNIK A1-T25, A2-T25, Władimirec, C-330, C-360, Ursus 3512, MF-255, w każdym stanie. 665-207-084.
- CIĄGNIK Case 845, 946, 1055, z turem, do 15.000 zł, Białystok. 698-430-080.
- CIĄGNIK MF 255. 601-178-488.
- CIĄGNIK MF Ferguson 235, stan db, gm.Mały Płock. (86)279-12-82.
- CIĄGNIK Z-224/1, T-25 A1, prasę kostkującą Sipma, Krone, Claas, Welger w każdym stanie. 665-207-084.
- CIELĘTA mięsne, mieszańce, 5szt, Kobylin. 698-674-441.
- CIELĘTA, 100-120kg, 5szt, gm.Wyszki. 532-311-866.
- CYKLOP polski, do 6.000 zł. 607-139-480.
- DOJARKĘ do C330, kpl. 534-086-494.
- GLEBOGRYZARKA do ciągnika C-330. 504-846-621.
- GM.GRÓDEK, okolice, las, do 5ha. 694-426-665.
- JEŻEWO-BIAŁYSTOK, las przy trasie. 883-058-952.
- KOMBAJN Anna, Bolko, prasę belującą lub kostkującą polska w stanie bdb, ok.Zambrowa. 510-741-846.
- KOMBAJN Claas, części mechaniczne, 20-200 zł, ok.Bielska Podl. 882-412-368.
- KOMBAJN do 20.000 zł, heder 3,6m. 664-424-333.
- KOMBAJN ziemniaczanny Anna, Bolko. 510-741-846.
- KOMBAJN ziemniaczany Anna, Anna Pionier, ok.Szczuczyna. 536-010-427.
- KOMBAJN ziemniaczany Anna, Bolko, stan bdb. 667-241-915.
- KOPACZĘ do ziemniaków, gm.Zabłudów. 514-327-396.
- KOPACZKĘ elewatorową do ziemniaków, gm.Szepietowo. 501-756-192.
- KOSIARKA rotacyjna do remontu, na części, gm.Wys.Maz. 506-262-013.
- KOSIARKĘ Honda HRM536C lub 1950, niesprawną, gm.Sokoły. 513-934-483.
- KOZA, ok.Wys.Maz. 517-367-661.
- KROWA mleczna, ok.Wys.Maz. 506-262-013.
- KROWY mleczne, 3szt, mleko bez komórek somatycznych, 3.000-4.000zł/szt, Suchowola. 695-838-427, (85)712-57-38.
- KRYNKI i okolice, ziemię rolną. 664-389-967.
- KUPIE zboża: pszenica, owies, jęczmień, żyto, pszenżyto, kukurydzę, łubin, bobik, min.24t, zapewniam transport, płatne w dniu odbioru. 509-942-079.
- KWOTA mleczna, 20.000-40.000 kg, Dobrzyniewo Duże. 664-942-939.
- KWOTĘ mleczną, 40.000l, ok.B-stoku. 661-502-525.
- LAS na pniu, woj. podlaskie. 600-408-149.
- MIESZANKA zbożowa, 10t, gm.Juchnowiec Kośc. 500-215-429.
- MIESZANKA zbożowa, 5t, do 55 zł/q, Mońki. (85)716-57-02.
- OK.CIECHANOWCA, rolną, 511-188-085.
- OWIES, mieszanka zbożowa, 4t. 605-852-609.
- OWIJARKA samozaładowcza. 608-052-238.
- PRASA kostkująca Sipma, Claas, Welger, New Holand. 888-665-483.
- PRASA kostkująca Sipma, Class, John Deer, Welger. 518-857-308.
- PRASA kostkująca Sipma. 664-504-331.
- PRASA kostkująca Welger, Claas, Deutz Fahr, JD, Sipma, prasę belują Claas, kombajn Anna. 503-496-601.
- PRASA kostkująca. 510-741-846
- PRASĘ kostkującą lub belującą w stanie bdb, od I wł. ok.Zambrowa. 886-330-101.
- PRASĘ kostującą Welger, Claas, Sipma, Zambrów. 784-689-630.
- PRZEWRACARKA 4-gwiazdowa, sieczkarnia do kukurydzy 1-rzędowa. 786-987-738.
- PRZEWRACARKĘ kuhn (2006-2012). 512-525-411.
- PRZYCZEPA wywrotka, 8t, 10t, do 3.000 zł, Białystok. 698-430-080.
- PRZYCZEPĘ 11.5t, do 5.000zł, ok.Łomży. 513-153-576.
- PRZYCZEPĘ samozbierającą, do 1.500 zł, Bielsk Podlaski, Siemiatycze. 695-332-129.
- PRZYCZEPĘ wywrotkę 12-20t, do remontu, ok.Łomży. 513-153-576.
- PSZENŻYTO, pszenicę, jęczmień, gm.Szepietowo. 690-466-239.
- RAMA tylna z szybą do kabiny ciągnika MF 3060 (1992) woj. podlaskie. 602-525-560.
- ROZRZUTNIK obornika, 1-2-osiowy Czarna Białostocka. 664-389-967.
- SIANO dobrej jakości, ok.Grajewa. 605-682-756.
- SIEWNIK polski NO35, do nawozów i wapna. 664-389-967.
- SILNIK do T25. 697-646-727.
- SILNIK Perkins 4-cylindrowy, 80KM, do ciągnika Ursus. 606-283-657.
- SKRZYNIĘ biegów, korpus do C-330M, ok.Moniek. 516-662-069.
- SŁOMA, bele, kostki, z dowozem lub możliwością odbioru, Andrzejewo. 603-659-326.
- STANOWISKA dla bydła, używane, Sokółka. (85)74-943-00.
- T-25 Władimirec, MTZ-82, stan obojetny. 607-876-449.
- TALERZÓWKĘ. 505-099-107 po 20.
- TUR 3-sekcyjny samopoziomujący do ciągnika MF 3065. 695-937-001.
- TUR do ciągnika Zetor Forterra 10646 lub Ursus 4514, gm.Łapy. 667-214-808.
- TUR, 2-sekcyjny do c-330 gm.Boćki. 517-411-139.
- WAGA do żywca, 1t, do 1.600 zł. 503-634-879.
- WIELORAK do uprawy truskawki, tytoniu, do 3.000zł. 506-309-444.
- WOJ.PODLASKIE, ziemię rolną. 694-426-665.
- WYCIĄGARKĘ od Stara Zila lub Kraza, z liną lub bez liny, Kolno. 601-178- 488.
- ZACZEP do MTZa. 697-974-021.
- ZBOŻE ekologiczne, Kowale Oleckie. 607-507-811.
- ZETOR 7711, do remontu, ok.Łomży. 513-153-576.
- ZIEMIĘ lub gospodarstwo rolne. 504-336-194.
- ZIEMIĘ rolną w gm.Czyże, Hajnówka. 666-528-681
- ZIEMIĘ rolną, pow.Hajnówka, Siemiatycze, Bielsk Podl. 793-491-858.

sprzedam

- DREWNO opałowe brzoza, 12mp, 160 zł/mp, Białystok. 781-876-580.
- DREWNO opałowe jesion, olszyna, 10mp, 105-125mp, ok.Suwałk. 504-796-496.
- DREWNO opałowe olszyna, 12mp, 150 zł/mp, Białystok. 781-876-580.

maszyny i urządzenia

kupię

- BRONA talerzowa, glebogryzarka, agregat uprawowy. 535-329-094.
- BYCZEK HF, kilkudniowy, 40 kg, 9 zł/kg, gm.Jaświły. 504-445-907.
- CIĄGNIK T-25 do 5.000 zł. 697-646-727.
- KOMBAJN Bizon Super Z056 (1984) stan db, 22.000 zł, gm.Rutki-Kossaki. 506-563-272.
- KOMBAJN Bolko (1993) 8.500 zł, ok.Zambrowa. 888-665-483.
- KOSIARKA Famarol Słupsk, 1.000-1.500 zł, ok.Knyszyna. 501-603-340.
- KUPIĘ zbiornik na mleko wszystkie pojemności, gotówka, również zepsute, 1000 zł ,602-505-500, 513-267-917.
- MŁYNEK do czyszczenia zboża, stan bdb, ok.Siemiatycz. 883-974-875, (85)656-88-66.
- PRASA kostkująca. 535-329-094.
- PRASA rolująca Sipma lub Sokółka z owijarką, ok.Wys.Maz. (86)211-14-42.
- PRASA rolująca Sipma, Warfama, Sokółka. 793-491-858.
- PRASĘ rolującą Sipma, Metal Fach, Warfama. 666-528-681, (86)275-59-16.
- SEPARATOR komórek somatycznych, wyd 1.024 l/godz, używany, gm.Augustów. 536-860-005.
- SIEWNIK do buraków, polski. (86)211-14-42.
- SIEWNIK Poznaniak. (86)211-14-42.
- ZBIORNIK na mleko, jednofazowy, do 500 l, ok.Białegostoku. 606-291-335.

sprzedam

- AGREGAT prądotwórczy (2013) 18kW, mało używany, 5.000 zł, gm.Zambrów. 507-971-340.
- AGREGAT prądotwórczy, 3-fazowy, 4kw, napędzany ciągnikiem, 1.500 zł. 797-721-717.
- AGREGAT siewny, brona wirowa Neumayer, siewnik szer.2.5m, stan bdb, 11.500 zł, ok.Augustowa. 731-869-693.
- AGREGAT ścierniskowy Frost, 3m, talerze, wał, 8.500zł, Janów. 514-495-196.
- AGREGAT ścierniskowy Gruber Kverneland, 10.000 zł, gm.Jasionówka. 604-107-228.
- AGREGAT unia grudziądz, talerze +wał rurowy, 8.900zł, Wąsosz. 669-808-399.
- AGREGAT uprawowo- siewny Amazone, brona wirowa, siewnik nadbudowany Amazone D8, 4m, 14.000 zł, Węgorzewo. 889-641-490.
- AGREGAT uprawowo siewny, szer. 2.70m, 4.500zł, Sokółka. 510-213-356.
- AGREGAT uprawowo-siewny Kverneland/Nordsten, 4m, bierny, ścieżki, Packer, stan bdb, 17.500 zł, Choroszcz. 501-139-832.
- AGREGAT uprawowo-siewny Niemaier, szer. 2.5m, 5.000 zł, ok.Suwałk. 690-462-745.
- AGREGAT uprawowo-siewny Vogel-Noot, 3m, pneumatyczny, hydraulika, 19.800 zł, Rajgród. 786-876-928.
- AGREGAT uprawowo-siewny, 3m, hydropak, 11.000 zł, Giżycko. 888-956-085.
- AGREGAT uprawowo-siewny, 3m, hydropak, siewnik Stegsted, 13.500zł, gm.Janów. 508-331-321.
- AGREGAT uprawowo-siewny, 4 m, hydrauliczny +siewnik Nordsten, 11.0 zł, gm.Janów. 508-331-321.
- AGREGAT uprawowowo-siewny Are (2009) 3m, wał rurowy, mało używany, 13.000 zł, ok.Sejn. (87)516-33-23, 506-920-068.
- AGREGAT uprawowy (2010) 3m, z hydropakiem, 8.000 zł, ok.Moniek. 501-702-231.
- AGREGAT uprawowy Konskilde, szer.3.40, wałek strunowy, 32 zęby, 4.2 zł, gm.Boguty. 602-347-456.
- AGREGAT uprawowy Kverneland S szer. 5m, hydraulika, 6.000 zł, Suwałki 886-617-199.
- AGREGAT uprawowy Lemken, 3.5m, podwójne wałki, 5.000 zł, Augustów. 601-416-135.
- AGREGAT uprawowy Rabewerk, sze 2.8m, wałki, 4.500 zł, Łomża. 517-721-794.
- AGREGAT uprawowy, 3.800 zł, Stary Lubotyń. 669-630-396.
- AGREGAT uprawowy, szer. 3m, 1.50 gm.Nowe Piekuty. 600-402-842.
- AGREGAT uprawowy, szer.2,5m, 2.5 zł, gm.Choroszcz. 792-752-924.
- AGREGAT uprawowy, szer.3m, 2.90 503-548-760.

- APARAT do sznurka do prasy belują 1.500zł, Turośń Kośc. (85)650-54-00.
- APARAT wiążący do prasy kostkują Sipma Z224, 700 zł, Augustów. (87)643-18-87.
- BALAST na tuz ciągnika, 1.100 zł, Augustów. 693-111-249.
- BECZKA 1.000l, na kołach, 750 zł, gm.Krasnopol. 669-006-571.
- BECZKA 4.000l, na podwoziu, 2.500 gm.Choroszcz. 661-502-525.
- BECZKA cysterna 5.000l, na podwo do pojenia krów, 7.500 zł, gm.Chorosz 661-502-525.
- BECZKA metalowa z obręczami, na paliwo, 200l, 120 zł, Białystok. 519-518-507.
- BECZKA na paliwo, 200l, 3szt, 70 zł/s Łapy. 503-875-874.
- BECZKA na paliwo, metalowa, 200l, 120zł, gm.Bargłów Kośc. 604-107-89
- BECZKA na ropę, 200l, 6szt, 30 zł/sz Łapy. 662-895-113.
- BECZKA na wodę 2.500 l, 1.200 zł, gm.Grodzisk. 608-072-341.
- BECZKA na wodę, 1.000l, 600zł, Krasnopol. (87)516-42-12.
- BECZKA na wodę, ocynkowana, 2.0 600 z, ok.Siemiatycz. 883-974-875, (85)656-88-66.
- BECZKA plastikowa, 160l, 10szt, 35 zł/szt, Białystok. 694-254-907.
- BECZKA plastikowa, 200l, stan bdb, 5szt, 50 zł/szt, Białystok. 512-210-848
- BECZKI plastikowe, 30-120l, 15szt, 10-30 zł/szt, Białystok. 698-580-099.
- BECZKOWÓZ (1995) 6.000l, ocynkowany, tandem, stan bdb, 10.50 Ełk. 504-210-555.
- BECZKOWÓZ (1995) 7.000l, ocynkowany, stan bdb, 16.000zł, gm.Bargłów Kośc. 600-162-947.
- BECZKOWÓZ (1998) 4000l, 8.000zł, woj.mazowieckie, Czerwin. (29)761-59-11.
- BECZKOWÓZ (2007) ocynkowany, 17.500 zł, gm.Boguty-Pianki. 506-206-896.
- BECZKOWÓZ (2008) 6.700l, tandem, ocynkowany, hydrauliczny, szeokie opony, 20.500zł, gm.Szczuczyn. (86)272-14-33.
- BECZKOWÓZ 4.300 l, 1-osiowy, hydraulicznie otwierany, balonowe ko klapa tylna otwierana, 8.400 zł, ok.Suwałk. 513-351-652.
- BECZKOWÓZ 5.000l, koła balonowe stan bdb, zawór hydrauliczny, 8.900 gm.Wys.Maz. 505-338-984.
- BECZKOWÓZ bez beczki, 1.000 zł, gm.Pisz. 510-727-886.
- BECZKOWÓZ do szamba, 4.000l, sta bdb, 7.000zł, gm.Zawady. 510-766-88
- BECZKOWÓZ Fortschritt (1989) 10 21.000zł, Augustów. 605-413-327.
- BECZKOWÓZ Garant, 4.500l, szero ogumienie, 8.000 zł, gm.Grabowo. 511-525-741.
- BECZKOWÓZ Ipsa, 3200l, 6.500 zł, Ostrów Maz. 537-735-253.

Reklama 14914W02a

AGRO szyszka
07-401 Laskowiec k. Ostrołęki,
ul. Mazurska 10
tel. 29 760 32 96, kom. 508 677 778

SKLEP
części do zachodnich
• traktorów i maszyn

SPRZEDAŻ
ciągników rolniczych z importu:
• Renault, Fendt, MF, John Deere,

czynne 8.00 - 17.00, tel. 500-141-045
www.agroszyszka.com.pl

- BECZKOWÓZ Ipsa, 5.000 l, stan bdb, 9.000 zł, Ostrów Maz. 792-671-699.
- BECZKOWÓZ Joba, 4.500zł. (86)272-50-28.
- BECZKOWÓZ Joskin (2006) 8.400 l, stan bdb, 35.000 zł, gm.Korycin. 609-456-671.
- BECZKOWÓZ Joskin, 7.000l (2007) stan bdb, 33.000zł, Raczki. 513-040-441.
- BECZKOWÓZ Kaveco 6.000l, hydraulika, duże koła, 10.900 zł, gm.Wys.Maz. 507-972-384.
- BECZKOWÓZ Kaveco, 5000l, 9.500 zł, Ostrów Maz. 537-735-253.
- BECZKOWÓZ Kaveco, 6000l, ocynkowany, 10.700zł, Klukowo. 515-694-488.
- BECZKOWÓZ Meprozet (1998) 9.000l, nowy przewód, 13.500 zł, gm.Wys.Maz. 603-992-255.
- BECZKOWÓZ Meprozet, 3.000 l (1996) w oryginale, 4.500 zł, ok.Zambrowa. 510-741-846.
- BECZKOWÓZ Meprozet, 3.000 l (1996) w oryginale, 5.000 zł, ok.Zambrowa. 510-741-846.
- BECZKOWÓZ ocynkowany 8.000 l, stan bdb, 12.500 zł, Suchowola. 695-838-427, (85)712-57-38.
- BECZKOWÓZ ocynkowany, 4.000l, 2 zawory, 7.100zł, Łomża. 698-926-178.
- BECZKOWÓZ ocynkowany, 7000l, tandem, st.bdb, 14.500 zł, gm.Łapy. 609-244-014.
- BECZKOWÓZ Pomot Chojna (2013) 23.000zł, gm.Szepietowo. 536-556-183.
- BECZKOWÓZ Pomot Chojna, 2500l, 5.200 zł, gm.Łomża. 510-759-206.
- BECZKOWÓZ Pomot Chojna, 4000l, 8.500zł, Sokoły. 696-785-904.
- BECZKOWÓZ Rekordia 6.000l, hydraulicznie otwierany, stan bdb, 11.500 zł, gm.Mońki. 607-448-700.
- BECZKOWÓZ Yoskin Modulo 2 (2011) 6.000l, stan bdb, wałek szerokokątny, 38.900 zł, Szepietowo. (86)476-08-27.
- BECZKOWÓZ, 10000l, ocynkowany, dwa zawory, 8.000 zł, ok.Moniek. 880-481-567.
- BECZKOWÓZ, 3.000l, 4.500 zł, ok.Kolna. 608-212-132.
- BECZKOWÓZ, 4.500l, stan bdb, 12.500zł, gm.Tykocin. 888-175-329.
- BECZKOWÓZ, 4000l, polski, 4.500 zł, Jedwabne. 784-857-017.
- BECZKOWÓZ, 5.000l, hydraulika, resory, 9.500 zł, gm.Mońki. 506-987-125.
- BECZKOWÓZ, 5000l, ocynkowany, koła balonowe, 8.700zł, Choroszcz. 608-444-078.
- BECZKOWÓZ, 6.000l, ocynkowany, koła szerokie, 2 wlewy, hydraulicznie otwierany, 11.500 zł, gm.Jedwabne. 500-427-016.
- BECZKOWÓZ, 6.000l, ocynkowany, kpl, stan bdb, 11.800 zł, gm.Łapy. 600-275-608.
- BECZKOWÓZ, 6.000l, stan db, 15.000 zł, ok.Siemiatycz. 694-330-919.
- BECZKOWÓZ, 6.800l, na resorach, balonowe koła, 5.500zł, gm.Jaświły. 504-445-907.
- BECZKOWÓZ, 6000l, ocynkowany, resowry, stan bdb, 12.000 zł, Jedwabne. 505-494-967.
- BECZKOWÓZ, 7000l, ocynkowany, 3 wylewy, hydraulika, resor, 13.000zł, Zambrów. 501-590-912.
- BECZKOWÓZ, 7500l, tandem, resory, ocynkowany, hydraulika, koła balonowe, 12.500 zł, Szczuczyn. 509-628-118.
- BECZOWÓZ Meprozet (1991) 4.500l, 6.000 zł, gm.Zambrów. 609-320-169.
- BIZON Z056 Super, 15.000 zł. 696-202-649.
- BŁOTNIK, 2szt, maska do C360, 100 zł/szt, Klukowo. 501-516-267.
- BORTY, nadstawki do rozrzutnika, 550zł/kpl, Brańsk. 698-417-478.
- BRONA 3-polowa, 300zł, Choroszcz. 608-444-078.
- BRONA 4-polowa, 550 zł, Narew. 504-384-780.
- BRONA 5-polowa, 600 zł, gm.Poświętne. 502-834-599.
- BRONA 5-polowa, lekka, 500zł, gm.Brańsk. 600-118-114, (85)737-71-74.
- BRONA 5-polowa, polska, fabryczna, 700 zł, gm.Mały Płock. 727-375-695.
- BRONA 5-polowa, używana, 1.200 zł, gm.Brańsk.(85)737-56-97.
- BRONA aktywna wirnikowa, 3m, wał strunowy, hydropak, 8.500 zł, Boguty. 886-958-307.
- BRONA polowa, 1.300 zł, Ostrów Maz. 537-735-253.
- BRONA polowa, stan bdb, 1.300 zł, Ostrów Maz. 792-671-699.
- BRONA talerzowa 16, po remoncie, 1.900zł, 603-840-638.
- BRONA talerzowa Akpil (2005) 24 talerze, stan bdb, 4.500 zł, Łomża. 510-627-288.
- BRONA wahadłowa, 3.000 zł, gm.Tykocin. 668-496-189.
- BRONA zawieszana, składana hydraulicznie, z wałkami, szer.3,6 m, 3.500 zł, Giżycko. (87)428-18-41.
- BRONA, bardzo ciężka, zęby 20", stan bdb, 3.000 zł, Czyżew. (86)478-21-43 po 18.
- BRONY ciężkie podwójne, hydraulicznie skladane, szer. 4 m, 4.200 zł, ok.Augustowa. 730-110-237.
- BUKOWNIK do koniczyny, 1.300 zł, gm.Sztabin. 692-242-900.
- BYCZEK SM, 2-tyg, 800 zł, gm.Świętajno. 515-304-652.
- BYCZEK, tygodniowy, 2szt, 500-600 zł/szt, gm.Wyszki. 511-651-774.
- C328 (1968) sprawny, 6.000zł, Dąbrowa Biał. 605-764-304.
- C-330 (1976) 12.600 zł, gm.Rutki-Kossaki. 507-274-440.
- C-330 (1976) oryginalny, niemalowany, 11.000 zł, gm.Mały Płock. 727-375-695.
- C330 (1978) po kap.remoncie, Iwł, 17.000zł, Klukowo. (86)277-45-37.
- C-330 (1978) z kabiną, akumulator nowy na gwarancji, alternator nowy, zarejestrowany, 14.500 zł, gm.Lipsk. 508-749-014
- C330 (1980) stan bdb, 1 wł, 15.500zł, ok.Moniek. 510-828-092.
- C-330 (1983) kabina, Iwł, garażowany, 19.900 zł, gm.Ełk. 508-255-291.
- C-330 (1984) stan bdb, waży przegląd i OC, 14.000 zł, Augustów. 669-387-327.
- C330 (1984) stan db, 13.000 zł, gm.Sidra. 518-971-403.
- C330 (1987) 12.500zł, lub zamiana na C360, Goniądz. 663-175-070.
- C330 (1993) uszkodzona skrzynia biegów, 7.000 zł, Raczki. 793-784-261.
- C-330, stan bdb, 15.500zł, gm.Mońki. 782-646-224.
- C-330, tur, rozdzielacz 3-sekcyjny, kpl. nowych opon, 12.500 zł, gm.Janów. 731-482-543.
- C330M (1987) 15.500zł, lub zamiana na ursusa 902, Sokółka. 512-168-300.
- C330M (1987) kabina, 14.400zł, gm.Sidra. 506-681-469.
- C-335 (1978) 11.000zł, ok.Wys-Maz. (86)275-60-69, 795-362-517.
- C-355 (1972) 9.000zł, Krasnopol. (87)516-42-12.
- C355 (1972) kabina czeska, 8.500 zł, gm.Zawady. 512-472-013.
- C355 (1973) 8.000zł, Poświętne. 511-335-028.
- C-355 (1974) 10.000 zł, lub zamiana na sianokiszonkę, siano, gm.Kulesze Kośc. 502-246-712.
- C-355 (1976) brak dokumentów, 6.000zł, Nowe Piekuty. 606-782-870.
- C-355 (1976) na części, 300-1.000 zł/szt, Grajewo. 509-665-236.
- C355 (1980) 10.000 zł, Suwałki. 508-392-699.
- C360 (1970) 11.000zł, gm.Stare Juchy. 514-179-314.
- C-360 (1977) stan bdb, 25.000 zł, Augustów. 604-725-505.
- C-360 (1978) stan bdb, 12.300zł, gm.Klukowo. (86)217-38-33.
- C360 (1979) 14.000zł, Turośń Kośc. (85)650-54-16.
- C360 (1980) 10.000zł, ok.Grajewa. 509-665-236.
- C-360 (1980) nowe opony, silnik po remoncie, 7.500zł,lub zamiana na ciągnik z turem, dopłata,gm.Ełk. 515-705-613.
- C-360 (1980) po kapitalnym remoncie, kabina Smolniki, 17.500 zł, Łapy. 696-913-661.
- C-360 (1981) kabina, 14.900 zł, Goniądz. 692-887-815.
- C-360 (1981) po kap.remoncie, kabina, 18.500 zł, Poświętne. 606-237-854.
- C-360 (1981) stan bdb, 9.000 zł, gm.Wieliczki. 511-972-854.
- C360 (1982) stan bdb, 12.500 zł, gm.Zambrów. 536-146-736.
- C-360 (1982) tylny most +dokumenty, zwojnice, koła, skrzynia biegów, kabina, 600- 2.800zł, Suchowola. 512-511-246.
- C-360 (1985) 12.800 zł, Zambrów. 602-854-922.
- C-360 (1985) dokumentacja, 6.500 zł, gm.Brańsk. (85)737-77-23po 20.
- C-360 (1986) stan bdb, po remoncie, 15.800 zł, gm.Łomża. 509-976-167.
- C-360 (1987) 13.900 zł, Grajewo. 505-879-308.
- C360 3P (1984) z kabiną, 14.500zł, gm.Białystok. 537-906-587.
- C-360 3P (1986) kabina, oryginał, 15.800 zł, Sokoły. 788-495-365.
- C-360 3P (1987) bez dokumentów, stan bdb, 14.000 zł, Zabłudów. 667-117-356.
- C-360 3P (1987) stan db, 16.500 zł, Ełk. 504-210-555.
- C-360 3P (1988) 17.000 zł, Klukowo. (86)277-47-92.
- C-360 3P (1988) stan bdb, 17.800 zł, gm.Radziłów. 698-033-467.
- C-360 3P (1988) stan bdb, 19.000 zł, gm.Stawiski. 696-863-663.
- C-360, 3P (1985) 15.000 zł, gm.Bargłów Kośc. 604-107-894.
- C360, przednia oś po remoncie, nowa pokrywa rozrządu, 13.000zł lub zamienię na 2klacze, Czarna.B-stocka. 602-357-054.
- C385 (1978) tur 3-sekcyjny, 27.000zł, Dobrzyniewo. 511-237-686.
- C385 (1980) 14.000zł lub zamiana na inne maszyny rolnicze, ok.Suwałk. 792-566-503.
- C-385 (1984) 4x4, 28.500 zł, ok.Suwałk. (87)615-82-09.
- C-385 (1988) po remoncie silnika, świateł, odnowiony, 17.000 zł, Suwałki. 519-695-597.
- C385, nowe opony, miękki przód, zarejestrowany, 16.500zł. 782-188-161.
- C385A (1980) zatarty silnik, 9.000 zł, Raczki. 793-784-261.
- CEPY, wytrząsacze, łańcuchy do kombajnu Claas, 50-500 zł/szt, ok.Augustowa. 726-023-669.
- CHŁODNICA do C-330, 250 zł, Lelis. 694-123-609.
- CHŁODNICA do ciągnika Jumz, 600 zł, gm.Juchnowiec Kośc. 728-473-871.
- CHŁODZIARKA Alfa Laval, używana, 500l, 1.500 zł, stan bdb, ok.Grajewa. (86)273-87-62.
- CHŁODZIARKA do mleka, 3-konwiowa, 600zł, Wys-Maz. 506-974-156.
- CHŁODZIARKA do mleka, 4-konwiowa, 800 zł, ok.Bakałarzewa. 519-741-737.
- CHŁODZIARKA do mleka, na 3 bańki do lekkiej naprawy, 300 zł, gm.Brańsk. 508-817-934.
- CHŁODZIARKA na mleko, 3-konwiowa, 400 zł, Kobylin Borzymy. 608-266-869.
- CHWYTAK bel na tył ciągnika, 950 zł, ok.Łomży. 504-044-924.
- CHWYTAK do bel Mrągowo, 1.600 zł, gm.Łomża. 502-426-360.
- CHWYTAK do bel na tył ciągnika, 1.100 zł, gm.Łomża. 510-547-486.
- CHWYTAK do bel, 2.200 zł, gm.Jaświły. 519-450-503.
- CHWYTAK do bel, na tyl ciągnika, 1.500 zł. 504-055-391.
- CHWYTAK do drewna, 3.800zł, ok.Poświętnego. 696-149-113.
- CHWYTAK nowy do bel, 2.300 zł, gm.Lipsk. 516-096-406.
- CIĄGNIK C330 (1978), kabina, zadbany, garażowany, zarejestrowany, 16.500 zł, ok.Augustowa. 605-505-515.
- CIĄGNIK Case (1987) stan bdb, 30.000 zł, gm.Łomża. 692-865-667.
- CIĄGNIK Case 40210 (1996) 4x4, 70 KM, klimatyzacja, stan bdb, 44.500zł, Ostrów Maz. 608-006-041.
- CIĄGNIK Case 856 XL, 1991r, 85KM z turem, 42300 zł, 506-110-857
- CIĄGNIK Case 884 (1988) 85KM, tur, 31.900 zł, Zambrów. 606-676-295.
- CIĄGNIK Case 956x2, 1988r, 4x4, 32800 zł, 511-008-962
- CIĄGNIK Case David Brown 1690 (1980) 105KM, uszkodzona skrzynia, 17.500 zł, gm.Krasnopol. 667-474-250.
- CIĄGNIK Case International 845 (1983) 12.500zł, gm.Zawady. 609-512-477, (85)738-45-62.
- CIĄGNIK Case MXU 100 (2005) tur, 102.000zł, Wys.Maz. 513-374-433.
- CIĄGNIK Case XL856 (1989) 31.000zł, Jaświły. 667-309-968.
- CIĄGNIK David Brown (1994) 90KM, 4x4, 26.000zł, Andrzejewo. 661-511-391.
- CIĄGNIK Deutz 4.51 (1993) tur, 49.000zł, Kołaki. 693-351-649.
- CIĄGNIK Deutz Fahr 4.50 (1986) tuz, wom, 44.000zł, Zambrów. 664-241-926.
- CIĄGNIK DF DX110 (1983) sprawny, 39.000 zł, zamiana na mniejszy, gm.Wys.Maz. 501-516-267.
- CIĄGNIK Fend (1994) 80KM, z turem, 4x4, stan bdb, 54.000zł, Sokółka. 690-021-5[illegible]0.
- CIĄGNIK Fend 309 (1989) nowe opony z przodu, 47.000 zł, gm.Wieliczki. 511-500-673.
- CIĄGNIK Fend 309 LSA (1989) 1.000mth, 46.000 zł, Kulesze Kośc. 608-048-872.
- CIĄGNIK Fend 311 (1990) uszkodzony silnik, 42.000zł, Biała Podlaska. 503-099-211.
- CIĄGNIK Fend 311 (1993) stan bdb, bogate wyposażenie, 76.000zł, gm.Trzcianne. 507-691-198.
- CIĄGNIK Fendt (1971) 4x4, 110KM, tur, 19.000zł, Zawady. 609-512-477.
- CIĄGNIK Fendt (1977) napęd przedni, silnik 6-cylindrowy, 115KM, na części, 50-6.000 zł/szt, gm.Augustów. 514-345-040.
- CIĄGNIK Fendt (1994) z turem, 4x4, stan bdb, 54.000 zł, gm.Sokółka. 690-021-590.
- CIĄGNIK Fendt 105S turbo matic (1978) 69KM, 15.000zł, Kalinowo. 503-981-120.
- CIĄGNIK Fendt 306 LS (1983) 76 KM, 4x4, tur Stoll, samopoziomujący, 42.000 zł, Boguty. 503-942-637.
- CIĄGNIK Fendt 308 (1994) tur, napęd, 81.000zł, ok.Zambrowa. 661-383-641.
- CIĄGNIK Fendt 308 (2003) 95.000zł, Kulesze. 512-662-512.
- CIĄGNIK Fendt 308lsa (1985) 37.000zł, Zambrów. 508-580-494.
- CIĄGNIK Fendt 309 LSA turbomatic (1986) 4x4, 90KM, tur 3-sekcyjny, 52.500 zł, ok.Moniek. 664-262-497.
- CIĄGNIK Fendt 310 (1997) ładowacz czołowy, stan bdb, 78.000zł, ok.Kolna. 513-809-546.
- CIĄGNIK Fendt 311, stan bdb, 77.000zł, gm.Zawady. 515-789-387.
- CIĄGNIK Fendt 311sl (1991) tuz, 52.000zł, Zambrów. 604-161-838.
- CIĄGNIK Fendt 312LSA (1991) nowy EHR, przedni tuz, konsola, stan bdb, 62.000zł, gm.Bargłów Kośc. 600-162-947.
- CIĄGNIK Fendt 511c (1998) 115KM, tuz, tur, 116.000 zł, Sokółka. 798-680-284.
- CIĄGNIK Fendt 514 (1999) 97.000 zł, gm.Kulesze Kośc. 605-420-211.
- CIĄGNIK Fendt 615LSA, stan bdb, 33.500zł, Kulesze Kośc. 514-753-910.
- CIĄGNIK Fendt 818 (1997) 105.000 zł, gm.Kulesze Kośc. 665-500-620.
- CIĄGNIK Fendt vario (2012) 135KM, 325mth, 240.000zł, Suwałki. 661-254-846.
- CIĄGNIK Fiat 1280 DT (1986) 29.000 zł, gm.Bargłów Kośc. (87)642-59-44. 510-313-168.
- CIĄGNIK Ford (1968) tur, widlak, mały, 3-cylindrowy, bez kabiny, 12.500 zł lub zamiana, Suwałki. 695-811-914.
- CIĄGNIK Ford 3000 (1980) 10.000 zł, Andrzejewo. 888-540-666.
- CIĄGNIK Fortschritt ZT300 (1983) 100KM, 13.500 zł lub zamienię na auto terenowe, ciągnik, Mońki. 694-721-429.
- CIĄGNIK International 844 (1983) 65KM, przedni napęd, 22.000 zł, gm.Krasnopol. (87)516-44-37.
- CIĄGNIK International XL 956 (1985) 16.500 zł, Szczuczyn. 889-061-452.
- CIĄGNIK JD (1985) silnik 6-cylindrowy, 17.500 zł, gm.Brańsk. (85)675-98-80.
- CIĄGNIK JD (1987) 4x4, sprawny, nowe opony, 27.000zł, gm.Szepietowo. 536-556-183.
- CIĄGNIK JD 2140 (1989) +tur quick, stan bdb, 43.000 zł, Szumowo. 791-158-188.
- CIĄGNIK JD 3640 (1990) 120KM, 36.000 zł, Szczuczyn. 889-061-452.
- CIĄGNIK JD 4040 (1983) przedni napęd, 110KM, 24.000 zł, gm.Śniadowo. 510-536-953.
- CIĄGNIK JD 7710 (2001) 95.000 zł, gm.Kulesze Kośc. (86)476-37-95.
- CIĄGNIK John Deere 2450, stan db, 30.000 zł. 608-654-695.
- CIĄGNIK John Deere 3040 (1986) tur, 37.000 zł, Sokółka. 795-605-512.
- CIĄGNIK Jumz (1980) 3.000zł lub na części 100-1.000zł, Wąsosz. 694-260-913.
- CIĄGNIK Jumz (1981) 9.000zł, ok.Knyszyna. 600-356-734.
- CIĄGNIK Jumz (1982) 10.000zł, gm.Nowinka. 518-353-245.
- CIĄGNIK Jumz (1984) nowy silnik, 7.000 zł, gm.Bielsk Podl. (85)731-72-06.
- CIĄGNIK Jumz Białoruś (1987) dokumentacja, orbitrol, 9.500 zł, gm.Bakałarzewo. 502-461-071.
- CIĄGNIK Kirowiec T150K, w całości lub na części, 6.000 zł, Ełk. 504-336-194.
- CIĄGNIK Lamborgini (1987) 120KM, 4x4, 25.500zł, gm.Knyszyn. 502-813-454.
- CIĄGNIK Landini 7500 (1980) bez kabiny, 18.000 zł, Ostrów Maz. 608-006-041.
- CIĄGNIK Leyland (1976) tur, 11.500zł, gm.Janów. 508-331-321.
- CIĄGNIK Leyland (1985) sprawny, 13.800zł, Szumowo. (86)476-92-46.
- CIĄGNIK Leyland 270 (1979) szybka skrzynia, opony 90% bieżnika, 70KM, 10.000zł, gm.B-stok. 506-397-014.
- CIĄGNIK LTZ (1982) przedni napęd, 6.000 zł, może być na części, Grajewo. 509-665-272.
- CIĄGNIK LTZ 40 (1993) 24.000 zł, gm.Nurzec Stacja. 517-648-992.
- CIĄGNIK LTZ 55A (1996) 4x4, 20.000zł, Suwałki. 661-655-788.
- CIĄGNIK LTZ 55A, 604mth, 28.000zł, Hajnówka. (85)686-88-84.
- CIĄGNIK MF (1980) 80KM, silnik po remoncie, nowe opony, 18.000 zł, Stawiski. 662-055-477.
- CIĄGNIK MF (1986) stan db, 22.000 zł, gm.Tykocin. 517-374-763.
- CIĄGNIK MF 1134 (1983) 35.000zł, lub zamiana na MF 3060, 3080, Puńsk. 506-227-780.
- CIĄGNIK MF 245 (1978) 17.500zł, gm.Knyszyn. 502-813-454.
- CIĄGNIK MF 255 (1985) tur, 20.000 zł, Suchowola. 608-795-416.
- CIĄGNIK MF 255 (1987) I wł. 3.800 mth, 24.000 zł, gm.Grodzisk. 608-072-341.
- CIĄGNIK MF 2625 (1986) 100KM, oryginał, 29.000 zł, zamiana na Ursusa 4512, gm.Mielnik. 603-996-804.
- CIĄGNIK MF 3060 (1987) 80KM, 4x4, 27.500zł, gm.Knyszyn. 502-813-454.
- CIĄGNIK MF 3115 (1991) 38.000zł, Nowe Piekuty. 606-782-870.
- CIĄGNIK MF 399 (1996) 57.000 zł, Mońki. 606-278-288.
- CIĄGNIK MF 4270, 110 KM (2002) w oryginale, 83.000 zł, gm.Filipów. 602-832-393.
- CIĄGNIK MF 6255 (2003) ładowacz czołowy, 79.000zł, ok.Kolna. 513-809-546.
- CIĄGNIK MF 8229 (2000) 155KM, 5.600Mtg, tuz, 83.000 zł, Stawiski. 662-055-477.
- CIĄGNIK MF, 1984r, 4x4, typ 698 z turem, Fuxe, 33500 zł, 602-605-381
- CIĄGNIK MF135, tur, 3-cylindrowy, 15.000zł. 514-300-142.
- CIĄGNIK MTZ 82TS (1998) tur, 44.000zł, gm.Szumowo. 666-256-005.
- CIĄGNIK New Holland 7056Bis (2003) 70KM, 71.000 zł, gm.Nowe Piekuty. 604-428-801.
- CIĄGNIK New Holland TD5050 (2012) 320mth, obciążniki, szerokie opony, stan bdb, 125.000zł, Siedlce. 518-020-929.
- CIĄGNIK New Holland TD80D (2008) 2.100mth, stan bdb, 89.000zł, ok.Łomży. 668-381-221.
- CIĄGNIK New Holland TD80Dplus (2009) klimatyzacja, 88.000zł, Grodzisk. 787-465-927.
- CIĄGNIK New Holland TL100 (1999) tur, 72.000zł, Kołaki. 693-351-649.
- CIĄGNIK Pronar 82A (2002) Iwł, 51.000zł, gm.Łapy. 502-135-201.
- CIĄGNIK Pronar Zefir 85 (2010) 4x4, 85.000 zł, gm.Mońki. 513-323-929.
- CIĄGNIK Renault 106.54 (1992) oryginał, stan bdb, 43.000zł, Wąsosz. 510-366-695.
- CIĄGNIK Renault 12054 (1990) tuz, wom, stan bdb, 42.000 zł, gm.Grabowo. (86)279-05-16.
- CIĄGNIK Renault 15554 (1999) 4x4, 145KM, 51.000zł, Zambrów. 600-194-702.
- CIĄGNIK Renault 7034 (1991) 4x4, tur 3-sekcyjny Mailleux, łyżka, chwytak, joystick, 53.400 zł, gm.Mońki. 694-721-429.
- CIĄGNIK Renault 751 (1980) +tur (2012) chwytak, szufla, widły, 20.000zł, Suwałki. 784-970-550.
- CIĄGNIK Renault 9514 (1987) tur Stohl, stan db, 52.000 zł, Zambrów. 501-867-847.
- CIĄGNIK Renault Ceres 340 (1999) 6800 mth, tur Faucheux, 3-sekcyjny, samopozomujący, 59.000 zł, Boguty. 535-320-302.
- CIĄGNIK Renault Ergos (2002) 110KM, z turem 3-sekcyjnym, 3720 mth, 95.000 zł. 608-872-809.
- CIĄGNIK Same (1978) 156KM, 4x4, stan db, 32.000 zł, gm.Suraż. 693-492-931.
- CIĄGNIK Same (1989) tur, osprzęt, 55.000 zł, gm.Jasionówka. 885-759-688.
- CIĄGNIK Same (1995) ładowacz czołowy, 80KM, 39.000zł, ok.Kolna. 513-809-546.
- CIĄGNIK Same 445 (1978) 4WD, 105KM, nowe opony, stan bdb, 23.500 zł, gm.Przytuły. 506-938-215.
- CIĄGNIK Same Hurlimann 466 (1988) 4x4, 66KM, 34.000 zł, Ostrów Maz. 604-206-820.
- CIĄGNIK Same Laser 100, 5.800mth, oryginał, 36.000 zł, Brańsk. 694-538-134.
- CIĄGNIK Same Laser 110, 4x4, 1996r, 38700 zł, tel. 511-139-409.
- CLAAS 44, siatka, szerokie koła, w oryginale, 15.200 zł, B-stok. 600-074-823.
- CLAAS Celtis 446RX (2005) stan bdb, 89.500 zł, gm.Łapy. 725-996-626.
- CLAAS Dominator, typ 88, 1989r, heder 4 m, 88500 zł, 729-528-363.
- CYKLOP polski (1995) zielony, 11.000zł, Andrzejewo. (86)271-97-27.
- CYKLOP polski troll, stan db, do remontu, 3.500 zł, gm.Augustów. 693-297-347.
- CYKLOP polski z kabiną, nowa pompa, stan db, 3.700 zł, gm.Wys.Maz. 882-703-130.
- CYKLOP polski, 3.200zł, Krypno. 693-464-729.
- CYKLOP polski, 4.200zł, gm.Łomża. 508-175-536.
- CYKLOP polski, 5.000 zł, gm.Augustów. 607-540-454.
- CYKLOP polski, 5.000zł, Nowe Piekuty. 888-065-714.
- CYKLOP Troll, stan bdb, mało używany, 6.200 zł, gm.Kalinowo. 693-354-557.
- CYKLOP, Iwł, garażowany, 12.800 zł, Szepietowo. 692-188-405.
- CYKLOP, polski, 5.000 zł, gm.Bakałarzewo. 513-488-171.
- CZĘŚCI do agregatu Neumeier, 100-1.500 zł, gm.Budry. 889-641-490.
- CZĘŚCI do C360: rozdzielacz, oś przednia, kolumna kierownicy, 500-1.200zł/szt, B-stok. 500-097-199.
- CZĘŚCI do komajnu Bizon Sampo, 50-500zł, Zambrów. 501-590-912.
- CZĘŚCI do kombajnu Fahr M922, 10-3.000 zł, gm.Rutki-Kossaki. 887-163-923.
- CZĘŚCI do prasy kostkującej Welger AP41, 100-500zł, Raczki. (87)568-59-47.
- CZOPIARKA do drewna, 1.500zł, ok.Poświętnego. 696-149-113.
- DMUCHAWA do siana, 300zł, ok.Raczek. (87)567-43-55.
- DMUCHAWA do siana, 550 zł, Wys-Maz. 514-107-341.
- DMUCHAWA do siana, 600 zł, gm.Kalinowo. 724-835-596.
- DMUCHAWA do siana, 600zł, Turośń Kośc. (85)650-54-00.
- DMUCHAWA do siana, pionowa, 250 zł, Bielsk Podl. 504-550-113.
- DMUCHAWA do siana, pionowa, 500 zł, gm.Bielsk Podl. (85)731-04-23.
- DMUCHAWA do zboża (2011) polska, 7m rur, 4 kolanka, cyklon, 1.800 zł, gm.Filipów. 505-048-447.
- DMUCHAWA do zboża (2011) polska, 7m rur, 4 kolanka, cyklon, 1.800 zł, gm.Filipów. 505-048-447.
- DMUCHAWA do zboża Konskilde, wydajność ok.15t/h, 16.000 zł, gm.Siemiatycze. 608-609-757.
- DMUCHAWA do zboża, 1.100 zł, Suwałki. 512-089-717.
- DMUCHAWA do zboża, 2.200 zł, ok.Augustowa. 731-869-854.
- DMUCHAWA do zboża, kompletna, 1.400zł, Grajewo. 729-466-269.
- DMUCHAWA do zboża, kompletna, z rurami, 1.800 zł, Węgorzewo. 889-912-637.
- DMUCHAWA do zboża, kpl.rur, kolanek, 2.500 zł, Łomża. 609-305-150.
- DMUCHAWA do zboża, kpl.rur, stan bdb, 2.200 zł, gm.Jaświły. 504-910-228.
- DMUCHAWA do zboża, podajnik, 7.5KW, 2.600zł, ok.Suwałk. 797-817-723.
- DMUCHAWA do zboża, stan bdb, 1.900 zł, gm.Łomża. 887-287-833.
- DMUCHAWA do zboża, stan db, 2.000zł, gm.Wyszki. (85)739-50-33.
- DMUCHAWA do zboża, z dozownikiem, rury, cyklon, silnik 7kW, 3.000 zł, Augustów 698-667-124.
- DMUCHAWA ssąco-tłocząca, 5.500 zł, Mońki. 608-061-702.
- DMUCHAWA z kompletem rur, 4kW, 2.2Kw, 1.300- 1.600 zł, gm.Kolno. 608-858-456.
- DOJARKA 4-konwiowa, czeska, 2.000zł, Zambrów. 517-095-317.
- DOJARKA Alfa Laval, 2 konwie, 1.300 zł, Grajewo. 517-144-007.
- DOJARKA Alfa Laval, 2-konwiowa, 600 zł, gm.Klukowo. 504-798-665.
- DOJARKA Alfa Laval, ciągnikowa, 1-bańkowa, kompletna, 1.900 zł, Dąbrowa Biał. 697-554-959.
- DOJARKA ciągnikowa, bez konwi, 1.200zł, gm.Kulesze Kośc. 508-961-707.
- DOJARKA Mille, 4 aparaty, 3.900 zł, Suwałki. 512-089-717.
- DOJARKA przewodowa Westfalia (2008) stan bdb, 19.000 zł, Suchowola. 608-795-416.
- DOJARKA przewodowa Westfalia, 4 aparaty, na 36 stanowisk, 7.000 zł, Goniądz. 518-839-218.

●DOJARKA Westfalia, 4 aparaty, 4.500zł, Rajgród. 518-163-015.
●DWUKÓŁKA do przewozu zwierząt, nowa, 1.500 zł, Rutki. (86)270-12-75.
●DWUKÓŁKA, 1.300zł, gm.Kobylin-Borzymy. 604-672-605.
●DWUKÓŁKA, ciągnikowa, nowa, 2.500 zł. 885-427-270.
●FARM-MOT 250D (1997) stan bdb, zamiena na większy ciągnik lub na samochód terenowy. 510-641-662.
●FENDT 308 LSA, 1990r z turem, 3-sekcyjnym, 55600 zł, 729-528-363
●FENDT 311 Lsa, 1987 rok z turem 3-sekcyjnym, 46500 zł, 511-008-962
●FILTR powietrza do C-330, nowy, 130 zł, gm.Wąsosz. 506-264-395.
●FRM-MOT 250D (1997) stan bdb, na większy ciągnik lub na samochód terenowy. 510-641-662.
●GLEBOGRYZARKA spalinowa, silnik Honda, szer. 60cm, stan bdb, 1.400zł,
●GLEBOGRYZARKA, polska, 1.100zł, Augustów. 513-618-465.
●GNIOTOWNIK do zboża sipma, 2.500 zł, Dziadkowice. 695-995-115.
●GNIOTOWNIK do zboża, 2.500zł, Giżycko. 539-448-102.
●GNIOTOWNIK do zboża, polski, 3.500 zł, gm.Turośń Kośc. 730-151-878.
●GRUBER, 9 łap, szer. 2.2m, stan bdb, 3.800zł, Ełk. 504-210-555.
●GRUBER, szer.3m +talerzówka, 4.800zł, Zambrów. 662-731-569.
●HEDER do Bizona, stan db, 2.500 zł. 514-102-411.
●HEDER do kombajnu półzawieszanego Bizon Z020, 800 zł, gm.Łapy. 722-253-214.
●HEDER do kukurydzy kenter champion 4500 (1998) 42.000zł, Kulesze Kośc. 608-048-872.
●JOHN Deere 550, w eksploatacji, 16.000 zł, Tykocin. 513-568-254.
●JOHN Deere 955, 3.6m, heder do kukurydzy 5-rzędowy, stan bdb, 35.000 zł, gm.Ciechanowiec. 511-009-035.
●JOHN Deere 970, na części, pompa, rozdzielacz, zbiornik, hydr siłowniki, wały klawiszy, klawisz, 2.500 zł, ok.Łap. 695-826-400.
●KABINA c-360, okrągła, stan db, 200 zł, Sokoły. (86)476-33-73.
●KABINA do C-360, błotniki tylne, 700 zł, gm.Janów. 722-218-959.
●KABINA do C-360, duża, 1.200zł, gm.Brańsk. 513-171-373.
●KABINA do ciągnika Jumz, kompletna, 450 zł, ok.Suwałk. 792-566-503.
●KABINA do kombajnu Claas Dominator 85, 1.100 zł, Suwałki. 517-288-936.
●KABINA do T25A, oryginalna, 1.400zł, Korycin. 500-334-139.
●KARMNIK na paszę suchą dla trzody, 2szt, 750 zł/szt, Łomża. 607-940-357.
●KARMNIKI dla drobiu, plastikowe , 45 szt, używane, stan bdb, 40 zł/szt, Mońki. 518-785-307.
●KARMNIKI, 2szt, 2 i 3-komorowy, 200zł/szt, Mońki. 510-554-274.
●KLATKA metalowa dla królików, 10szt, 70 zł/szt, gm.Łapy. 508-278-937.
●KLATKA porodowa dla macior, stan bdb, 450 zł, gm.Mońki. 506-386-579.
●KLATKI do hodowli szynszyli, 16szt, 1.000 zł/wszystkie, gm.Michałowo. 502-730-464.
●KOJCE porodowe dla macior, 10szt, 400zł/szt, Grajewo. 729-466-269.
●KOJCE porodowe, dla maciory, 320zł, gm.Kolno. 668-354-389.
●KOLUMNA kierownicy do C360, 200zł, Wys.Maz. 530-323-003.
●KOŁA 20", pełne, kauczkowe, 4szt, 200zł/szt, Suwałki. 695-811-914.
●KOŁA 315/80/22.5, na 10 śrub, 4 szt, 700 zł/szt, gm.Boguty. 608-578-161 po 19.
●KOŁA 315/80/22.5, na 10 śrub, 4 szt, 700 zł/szt, gm.Boguty. 608-578-161 po 19.
●KOŁA do ciągnika Ursus 3512 lub MS255, 12.4R32, 1.000 zł/szt, gm.Grajewo. 721-848-197.
●KOŁA do ciągnika, 28x16,6, 1.000 zł/oba, gm.Szypliszki. 663-647-172.
●KOŁA do rozrzutnika, 4szt, 230 zł/szt, Suchowola. 506-712-185.
●KOŁA, opony do przyczepy, 825, 900, 1100x20, 1200x18, 22.5x70, 10szt, 100-400 zł/szt, Szepietowo. 668-010-049.
●KOŁO pasowe, fi 50cm, 400 zł, gm.Korycin. 887-926-744.
●KOMBAJN Bizon (1979) po remoncie, 13.000zł, lub zamiana na przyczepę wywrotkę, 8-10t, Wys.Maz. 512-070-556.
●KOMBAJN Bizon (1985) szer.opony, 19.000zł, Augustów. 669-734-622, 519-528-021.
●KOMBAJN Bizon (1988) silnik po remoncie, stan bdb, 33.000 zł, ok.Ciechanowca. 514-925-295.
●KOMBAJN Bizon (1990) 55.000zł, woj.mazowieckie, Czerwin. (29)761-59-11.
●KOMBAJN Bizon (1992) 1500 Mth, garażowany, stan bdb, 46.500 zł, ok.Siedlec. 798-208-013.
●KOMBAJN Bizon 050, części, 10-500 zł/szt, Grajewo. 799-022-694.
●KOMBAJN Bizon Rekord (1989) 51.000zł, gm.Suwałki. 500-292-508.
●KOMBAJN Bizon Rekord (1990) stan bdb, 54.000 zł, Sejny. 607-161-237.
●KOMBAJN Bizon Rekord (2005) niebieski, 760 Mth, garażowany, stan bdb, 169.000 zł, ok.Siedlec. 798-208-013.
●KOMBAJN Bizon Rekord ZO58 (1989) 38.500 zł, Dubicze Cerk. 501-096-253.
●KOMBAJN Bizon Rekord, sieczkarnia, 29.000 zł, gm.Stare Juchy. 600-134-258.
●KOMBAJN Bizon Sampo 2020 (1992) 40.000 zł, gm.Sztabin. (87)641-24-38, 500-159-800.
●KOMBAJN Bizon Super (1990) wózek do hedera, 33.000zł, Choroszcz. 795-229-885.
●KOMBAJN Bizon Super Z056 (1986) niekompletny, 10.000 zł, zamiana na ciągnik, gm.Tykocin. 781-227-687.
●KOMBAJN Bizon super ZO56 (1986) 25.000zł, Czyżew. 691-740-957.
●KOMBAJN Bizon Z-056 (1984) garażowany, stan bdb, 20.000 zł, gm.Piątnica. 507-248-712.
●KOMBAJN Bizon Z056 (1984) Iwł, 1.800mth, szerokie koła, 31.000 zł, gm.Czyżew. 723-348-689.
●KOMBAJN Bizon Z056 (1986) I wł, sprawny, stan db, 20.000zł, gm.Sokółów Podl. 601-548-220.
●KOMBAJN Bizon Z056 (1986) przygotowany do żniw, 30.000zł, Zambrów. 609-166-493.
●KOMBAJN Bizon Z056 (1987) stan bdb, 28.000zł, gm.Raczki. 886-144-128.
●KOMBAJN Bizon Z056 (1989) 1135mth, oryginalny, garażowany, możliwość zakupu przystawki do kukurydzy, 53.000zł, Poświętne. 502-769-133.
●KOMBAJN Bizon Z056 (1989) stan bdb, I wł, 1.500mth, 52.000zł, gm.Klukowo. 661-708-730.
●KOMBAJN Bizon Z0-56 (1989) ścinacz w stanie bdb, 33.000 zł, Boguty. 535-320-302.
●KOMBAJN Bizon Z0-56 (1989) ścinacz w stanie bdb, 33.000 zł, Boguty. 535-320-302.
●KOMBAJN Bizon Z056, Iwł, 1050mth, stan bdb, 49.900 zł, Szpietowo. 517-715-348.
●KOMBAJN Bizon Z056, stan bdb, garażowany, 38.000 zł, gm.Nowe Piekuty. 664-091-378.
●KOMBAJN Bizon Z058 Rekord (1990) stan db, sprawny, 32.000 zł, woj.mazowieckie, gm.Stary Lubotyń. 512-094-058.
●KOMBAJN Bizon Z56 (1989) 1.700mth, Iwł, stan bdb, 36.000zł, Łapy. 504-901-531.
●KOMBAJN Bizon ZO56 (1986) 35.000 zł, Jaświły. 506-341-013.
●KOMBAJN Bizon ZO56 (1986) z sieczkarnią, 23.000 zł, gm.Orla. 605-991-158.
●KOMBAJN Bizon ZO56 (1989) 38.000zł, Sokoły. 694-363-239.
●KOMBAJN Bizon ZO56 Super (1987) mało używany, garażowany, stan bdb, 35.000 zł, gm.Andrzejewo. 605-612-160.
●KOMBAJN Bizon ZO56 Super, nowy silnik, 30.000 zł, gm.Grajewo. 721-848-197.
●KOMBAJN Bizon ZO56, kabina, sieczkarnia, 27.000zł, Krasnopol. 694-629-311.
●KOMBAJN Bizon ZO56, stan bdb, 26.000 zł, ok.Zambrowa. 514-102-411.
●KOMBAJN Bizon, 12.000zł, Augustów. 603-252-733.
●KOMBAJN Bizon, 8.500zł, Bakałarzewo. 507-849-191.
●KOMBAJN Bizon, części nowe, 5 szt, 1-150 zł, gm.Filipów. (87)569-61-73.

●KOMBAJN Claas +sieczkarnia, po remoncie, 11.500zł, ok.Siemiatycz. 880-097-367.
●KOMBAJN Claas Consul, 15.900 zł, Radziłów. 508-473-904.
●KOMBAJN Claas Dominator 80, 6-cylindrowy silnik mercedesa, 4m, kabina, lakier oryginalny, 52.600 zł, Mońki. 694-721-429.
●KOMBAJN Claas Dominator 85, szer. 3.90m, kabina, stan bdb, 30.000zł, gm.Ostrów Maz. 781-372-263.
●KOMBAJN Claas Dominator 85, w całości lub na części, 500-10.000 zł, gm.Nowe Piekuty. (86)476-17-24, 504-182-085.
●KOMBAJN CLAAS Dominator 86, heder 4.5 m, silnik Mercedes, sieczkarnia, stan bdb, 62.000 zł, gm.Boćki.502-470-987.
●KOMBAJN Claas Dominator 96, sieczkarnia do słomy, wózek do hederu, silnik 6-cylindrowy, 70.000zł, Stawiski. 516-369-605.
●KOMBAJN Claas Dominator, Merkator, części, 200-1.000zł, ok.Suwałk. 517-288-936.
●KOMBAJN Claas Konsul, heder 3m, 14.500zł, gm.B-stok. 505-346-608.
●KOMBAJN Claas Merkator 50, heder 3m, kabina, 24.500 zł, Sidra. 512-263-388.
●KOMBAJN Claas Merkator 60 (1977) oryginalny, niemalowany, 24.000zł, Wys.Maz. 600-701-811.
●KOMBAJN Claas Merkator 70, kabina, heder 3.90m, przygotowany do żniw, 29.500 zł, Dąbrowa Biał. 693-449-259.
●KOMBAJN Claas Merkator, 23.000 zł, gm.Jaświły. 696-182-243.
●KOMBAJN Claas Merkator, szer. 3m, silnik 6-cylindrowy, stan bdb, 24.500zł, gm.Kołaki Kośc. 663-888-393.
●KOMBAJN Class, 14.000zł. (86)272-50-28.
●KOMBAJN Deutz Fahr 35-70 (1988) heder 4.20, ścinacz, kabina, klimatyzacja, 66.000 zł, Boguty. 503-942-637.
●KOMBAJN DF 2385 (1989) heder 3,6m, szarpak, 65.000 zł, gm.Łapy. 500-870-492.
●KOMBAJN DF M1000, heder 3.60m, silnik Deutz, chłodzony powietrzem, 17.900zł, Boguty-Pianki. 797-239-777.
●KOMBAJN do buraków Posejdon, 3.200 zł. 503-548-760.
●KOMBAJN Fahr 1000, z sieczkarnią, stan bdb, 17.000 zł, ok.Raczek. (87)568-54-86.
●KOMBAJN Fahr 1000, z sieczkarnią, stan db, 17.000 zł. 515-719-980.
●KOMBAJN John Deere 950, stan bdb, 30.000 zł, Augustów. 668-297-691.
●KOMBAJN LAWERDA (1986) klimatyzacja, hydromat, heder, do zboża i kukurydzy 6-rzędowa, 44.000 zł, gm.Kulesze Kościelne. 505-874-567.
●KOMBAJN Leverda (1985) szer. 4.20m, kabina, sieczkarnia, 22.000zł, Kuźnica B-stocka. 695-656-173.
●KOMBAJN MF 307, heder 2.70, 17.000 zł, gm.Mońki. 660-975-776.
●KOMBAJN MF 430, kabina, sieczkarnia, stół do rzepaku, heder 3m, 26.900zł Biała Podlaska. 503-099-211.
●KOMBAJN New Holland 1530 (1980) heder 3,60m, sieczkarnia, 26.000zł, Mońki. 537-764-642.
●KOMBAJN New Holland 1530, szer. 3m, 25.000zł, gm.Wyszki. 508-463-309.
●KOMBAJN New Holland 1545, stan db, kabina, szer. 3.60m, 17.000 zł, gm.Ostrów Maz. 781-372-263.
●KOMBAJN New Holland 8030, 1982r z kabiną, 27600 zł, 602-605-381
●KOMBAJN New Holland 8050, heder 4m, stan bdb, 48.000 zł, gm.Sokoły. 604-778-585.
●KOMBAJN New Holland 8060, 2xmłocarnia, szarpacz słomy, 5-klawiszowy, 44.000 zł, gm.Siemiatycze. 500-595-960.
●KOMBAJN New Holland 8060, 45.000zł, Sokoły. (86)476-43-39.
●KOMBAJN New Holland Clysson 1530 (1983) 15.000 zł, ok.Olecka lub zamiena na koparko-ładowarkę. 501-394-970.
●KOMBAJN New Holland, silnik do remontu, 15.000 zł, gm.Prostki. 669-848-978.
●KOMBAJN New Holland, szer.4m, kabina, sieczkarnia, sprawny, 25.000 zł, gm.Orla. (85)663-30-88.
●KOMBAJN New Holland, typ 1540, kosa 3,6 m, 22500 zł, 511-139-409
●KOMBAJN porzeczkowo-agrestowy Dyski, półrzędowy, 2 głowice, 19.000zł, woj.lubelskie, Serokomla. 509-742-657.
●KOMBAJN porzeczkowo-aroniowy KPS3 Skierniewice, samobieżny, całorzędowy, 2szt, 58.000-84.000zł/szt, woj.lubelskie, Serokomla. 509-742-657.
●KOMBAJN Sampo 500, szer.3m, stan bdb, 16.000 zł, gm.Zambrów. 694-942-970.
●KOMBAJN zbozowy Claas Dominator 96 (1988) szer.4.5m, 51.000 zł. 695-668-827.
●KOMBAJN zbożowy Bizon (1980) Iwł, 22.000 zł, gm.Raczki. 514-585-199.
●KOMBAJN zbożowy Bizon (1987) szerokie koła, 15.000zł, gm.Szypiliszki. 798-560-536.
●KOMBAJN zbożowy Bizon (1988) stan bdb, 35.500 zł, gm.Klukowo. 517-380-732.
●KOMBAJN zbożowy Bizon (1989) I wł, 1.600mth, stan bdb, 46.000zł, Szepietowo. 728-966-242.
●KOMBAJN zbożowy Bizon (1989) przystawka do kukurydzy, 22.500 zł, Bielsk Podl. 501-717-708.
●KOMBAJN zbożowy Bizon (1990) 1.600mth, stan bdb, 50.000 zł, ok.Korycina. (85)721-80-86.
●KOMBAJN zbożowy Bizon 40, 10.000zł, gm.Puńsk. 693-400-505.
●KOMBAJN zbożowy Bizon Z056 (1984) sieczkarnia, silnik po kapitalnym remoncie, 460Mtg, 24.000 zł, gm.Raczki. 696-638-596.
●KOMBAJN zbożowy Bizon Z056 (1985) kabina, sieczkarnia, powrót hederu, 1.900mth, kapitalny remont, 35.000zł, Sokółka.511-240-244.
●KOMBAJN zbożowy Bizon Z056 (1988) kabina, oryginał, nowy silnik, 39.000 zł, gm.Sztabin. 887-839-652.
●KOMBAJN zbożowy Bizon Z056 (1988/1989) stan bdb, 41.000zł, gm.Sokoły. 694-163-239.
●KOMBAJN zbożowy Bizon Z056 (1989) kabina, nowe opony, 47.000zł, gm Brańsk. (85)737-38-01.
●KOMBAJN zbożowy Bizon Z056, 11.000 zł, lub na części, 100-4.000zł, gm.Poświętne. 503-463-616.
●KOMBAJN zbożowy Bizon Z056, kabina, sieczkarnia, stan bdb, 21.000 zł, Filipów. 500-127-104.
●KOMBAJN zbożowy Bizon Z083 (1987), heder 5.10m, stan db, zbiór 2ha/godz, poj.5msześc, 32.000zł, ok.Olecka. 601-735-098.
●KOMBAJN zbożowy Bizon ZO56 (1986) kabina, 1.830Mth, Iwł, garażowany, 45.000 zł, gm.Boguty Pianki. 501-679-405.
●KOMBAJN zbożowy Bizon ZO56 (1986) stan db, 30.000 zł, ok.Wys.Maz. 519-109-920.
●KOMBAJN zbożowy Claas Dominator 100 (1978) 6 klawiszy, 43.000zł, gm.Boćki. 797-497-053.
●KOMBAJN zbożowy Claas Dominator 76, kabina, sieczkarnia, heder 3.6, stan bdb, 49.900zł, Biała Podlaska. 503-099-211.
●KOMBAJN zbożowy Claas Dominator 86 (1984) stan db, 48.000 zł, gm.Nowogród. 514-801-544.
●KOMBAJN zbożowy Claas Dominator 88S, 78.000 zł, gm.Kulesze Kość. 507-334-352.
●KOMBAJN zbożowy Claas Dominator 96 (1986) stan bdb, 65.000 zł, gm.Brańsk. (85)737-38-01.
●KOMBAJN zbożowy Claas Dominator, sieczkarnia, szer. 3.70m, silnik Mercedes, kabina, 53.000zł, ok.Łomży. (86)279-05-14.
●KOMBAJN zbożowy Claas Europa, części, 100- 500zł, gm.Suraż. 501-738-710.
●KOMBAJN zbożowy Claas Konsul, 17.000zł, Zambrów. 788-949-549.
●KOMBAJN zbożowy Claas Merkator 50, 17.500zł, Brańsk. 500-556-084.
●KOMBAJN ZBOŻOWY Claas Merkator 60, silnik Mercedes, szer. 3.20m, stan bdb, 32.000zł, gm.Jedwabne. 507-662-140.
●KOMBAJN zbożowy Claas Merkator 60, szer. hedera 3,6m, stan db, 22.000 zł, gm.Kulesze Kośc. (86)476-37-30.
●KOMBAJN zbożowy Claas Merkator 70, do małego remontu, 15.000 zł, gm.Czyże. 602-533-767.
●KOMBAJN zbożowy Claas Merkator 70, heder 3.60m, silnik Perkins, 21.000zł, gm.Szumowo. 666-256-005.
●KOMBAJN zbożowy Claas Merkator 75 , szer.3,2m, 20.000 zł, gm.Zambrów. 505-116-192.
●KOMBAJN zbożowy Claas Merkator 75, heder 3m, 16.000 zł, gm.Łapy. 508-278-937.
●KOMBAJN zbożowy Claas Merkator, silnik 6-cylindrowy Perkins, szer. 3.6m, stan bdb, 29.000zł, gm.Śniadowo. (86)217-63-04.
●KOMBAJN zbożowy Claas merkator, stan bdb, 25.000 zł, Brańsk. 694-538-134.
●KOMBAJN zbożowy Claas, heder 3m, 13.000 zł, ok.Suwałk. 694-577-270.
●KOMBAJN zbożowy Class Cosmo, hedrer 2.5m, stan bdb, 10.000 zł, gm.Szumowo. 790-294-922.
●KOMBAJN zbożowy Deutz Fahr M1302, kabina, rura hydrauliczna, silnik po remoncie, stan db, 25.000 zł, lub zamiena na mniejszy. 504-117-883.
●KOMBAJN zbożowy DF M66, szer.hedera 2.7m, silnik 4-cylindrowy DF, stan bdb, 13.500 zł, Jaświły. 519-849-032.
●KOMBAJN zbożowy DF M88S, bez silnika, 5.500 zł, Suchowola. (85)712-46-28 po20.
●KOMBAJN zbożowy Donibork 1200, 7.800 zł, gm.Turośń Kościelna. 518-676-810.
●KOMBAJN zbożowy Dronninborg, szer.4m, stan db, 26.000 zł, ok.Siemiatycz. 694-330-919.
●KOMBAJN zbożowy Dronningborg D3000, kabina, 29.000 zł, Ciechanowiec. 506-299-099.
●KOMBAJN zbożowy Fahr Hydromat (1989) heder 3.65m, wózek, 15.500 zł, Suwałki. (87)565-00-24.
●KOMBAJN zbożowy Fahr M1000: zwolnice, przekładnia, 600-800 zł/szt, ok.Augustowa. 518-595-854.
●KOMBAJN zbożowy Fahr M922, czujniki, kabina, 23.000zł, gm.Brańsk. 602-176-667.
●KOMBAJN zbożowy Fortschritt 512, szer. kosy 5.5m, 15.500 zł, gm.Łapy. 509-685-876.
●KOMBAJN zbożowy Fortschritt E512, heder 4.20m, 15.000zł, gm.Grodzisk. 669-387-192.
●KOMBAJN zbożowy International 431, heder 3,20m, 16.000 zł, Zawady. (85)738-45-62, 609-512-477.
●KOMBAJN zbożowy J.Deere 940, heder 3m, stan bdb, 22.000zł, ok.Augustowa. 537-695-886.
●KOMBAJN zbożowy JD 1075, garażowany, nowe opony, przystawka kukurydzy, z docinaczem, 62.900 zł, Białystok. 732-579-388.
●KOMBAJN zbożowy JD 1075, klimatyzacja, sieczkarnia, heder Schumacher, 70.000 zł, Knyszyn. 604-107-228.
●KOMBAJN zbożowy JD 730, 32.000zł, Piątnica. 506-598-220.
●KOMBAJN zbożowy JD 970 (1984) 25.000 zł, Boćki. 500-230-604.
●KOMBAJN zbożowy JD 975, heder 4,2m, wózek, 36.000 zł, Zambrów. 697-370-150.
●KOMBAJN zbożowy JD, szer.3,6m, kabina, 32.000 zł, gm.Augustów. 888-279-310.
●KOMBAJN zbożowy Laverda 3600 (1985) heder 4,2m, klimatyzacja, sieczkarnia, stan bdb, 45.000zł, gm.Grabowo. (86)279-05-16.
●KOMBAJN zbożowy Massey Ferguson 440, heder 3m +sieczkarnia, stan bdb, 22.000 zł, gm.Suwałki. 789-171-047.
●KOMBAJN zbożowy MF 20, klimatyzacja, heder 3m, stan bdb, 25.000 zł, Poświętne. 885-731-342.
●KOMBAJN zbożowy MF 520, szer. 3m, sieczkarnia, 17.000zł, Mońki. (85)716-54-39.
●KOMBAJN zbożowy MF 560, kabina, klimatyzacja, heder 4,2m, sieczkarnia, 6 klawiszy, 29.000 zł, ok.Suwałk. 511-360-590.
●KOMBAJN zbożowy MF 625, kabina, sieczkarnia, rura hydrauliczna, 10.000 zł, gm.Mielnik. 603-996-804.
●KOMBAJN zbożowy New Holland 1540, stan bdb, heder 3.6, 27.000 zł, Mońki. 606-278-288.
●KOMBAJN zbożowy New Holland 8040, heder 4m, klimatyzacja, stan bdb, 61.000zł, gm.Zawady. 510-520-400.
●KOMBAJN zbożowy New Holland Clayson M140, części od kombajnu Bizon, 23.000 zł, gm.Jaświły. 880-173-394.
●KOMBAJN zbożowy New Holland Clayson M140, pasują części od kombajnu Bizon, 21.000 zł, gm.Jaświły. 880-173-394.
●KOMBAJN zbożowy New Holland M-133, 4-cylindrów, heder 3 m, stan bdb, 17.500 zł, gm.Rutki. 503-404-895.
●KOMBAJN zbożowy New Holland M140, 23.000 zł,gm.Bielsk Podlaski. 510-233-098.
●KOMBAJN zbożowy New Holland M140, kabina, sieczkarnia, 25.000 zł, gm.Orla. 509-863-724 po 16.
●KOMBAJN zbożowy NH 1520 (1980) szer.3m, stan bdb, 14.900 zł, gm.Krypno. 512-480-369.
●KOMBAJN zbożowy NH 1545, heder 4m, po 1 sezonie, 33.500zł, Mońki. 794-328-121.
●KOMBAJN zbożowy NH 8060, 60.000zł, Mońki. 606-278-288.
●KOMBAJN zbożowy Vistula (1971) 4.500 zł, gm.Korycin. 504-391-572.
●KOMBAJN zbożowy Volvo 830, 13.500 zł, Nowy Dwór. 603-350-201.
●KOMBAJN zbożowy Volvo 950, 15.000 zł, gm.Grabowo. 511-525-741.
●KOMBAJN zbożowy Volvo S 830, w całości lub na części, 10.500zł, Sokółka. 504-513-103.
●KOMBAJN zbożowy Volvo, kabina, 19.000zł, Grajewo. 516-454-906.
●KOMBAJN zbożowy Z056, stan bardzo dobry, 22.000 zł, 500-898-595
●KOMBAJN zbożowy, New Holand 1520, 3m, stan bdb, 22.500zł, Grajewo. 691-612-981.
●KOMBAJN ziemniaczany Anna (1950) stan bdb, 13.500zł, ok.Zambrowa. 886-330-101.
●KOMBAJN ziemniaczany Anna (1989) Iwł, 13.500 zł, gm.Sztabin. 609-471-375.
●KOMBAJN ziemniaczany Anna (1990) 10.000zł, gm.Kulesze Kośc. 509-144-943.
●KOMBAJN ziemniaczany Anna (1991) 8.000zł, gm.Wizna. 602-361-256.
●KOMBAJN ziemniaczany Anna (1991) stan bdb, 13.500zł, Zambrów. 784-689-630.
●KOMBAJN ziemniaczany Anna (1993) stan bdb, 14.500zł, gm.Szczuczyn. (86)272-14-33.
●KOMBAJN ziemniaczany Anna (1993) szer.listwa, 14.000zł, Wąsosz. 795-241-255
●KOMBAJN ziemniaczany Anna (1996) Iwł, zadbany, 20.500 zł, gm.Kosów Lacki. 606-550-489.
●KOMBAJN ziemniaczany Anna (1997) 23.000 zł, gm.Boguty. 693-078-158.
●KOMBAJN ziemniaczany Anna Agro Pionier (1996) 12.500 zł, ok.Łomży. 536-010-427.
●KOMBAJN ziemniaczany Anna II, 5.000 zł, Rutki. 504-055-267.
●KOMBAJN ziemniaczany Anna, 12.000 zł, gm.Szepietowo. 511-188-085.
●KOMBAJN ziemniaczany Anna, garażowany, 11.000zł, Boguty. (86)277-51-91.
●KOMBAJN ziemniaczany Anna, stan bdb, 6.500zł, gm.Jaświły 696-324-437.
●KOMBAJN ziemniaczany Bolko (1993) stan bdb, 8.000 zł, gm.Zambrów. 609-320-169.
●KOMBAJN BIZON zo56, na części, 10-3.000 zł, ok.Stawisk. 885-427-270.

KOMBAJNY 30 szt- ZBOŻOWE, PRASY, JOHN DEERY, URSUSY, ZETORY, PŁUGI: KVERNELAND, OVERUM, TALERZÓWKI, AGREGATY, ŻMIJKI, GRUBERY, WAŁY, PRZETRZĄSARKI ORAZ INNE MASZYNY. BARDZO NISKIE PROCENTOWANIE 0,6% M-C. PRZASNYSZ, TEL. 692-999-007.

●KONEW kompletna, czeska, do dojarki, 2szt, 400 zł/szt, Wys.Maz. (86)275-07-60.
●KONEW na mleko Alfa Laval, kompl, 400zł, Mońki. 664-980-678.
●KONWIA do mleka, 2szt, kpl., 500zł/szt, Alfa Laval, gm.Łomża. 796-982-450.
●KOPACZKA ciągnikowa (1989) mało używana, 2.350zł, gm.Szepietowo. 693-102-318.
●KOPACZKA ciągnikowa, 1.200 zł, gm.Nowy Dwór. 692-544-289.
●KOPACZKA ciągnikowa, 2.400 zł, gm.Bielsk Podlaski. 785-339-485.
●KOPACZKA ciągnikowa, 900zł, gm.Zambrów. (86)270-51-49.
●KOPACZKA ciągnikowa, stan bdb, garażowana, 2.300 zł, gm.Rutki. 500-749-606.
●KOPACZKA ciągnikowa, stan db, sprawna, 700 zł, gm.Rutki. 500-749-606.
●KOPACZKA do ziemniaków (1989) 1.900 zł, Bielsk Podl. 501-717-708.
●KOPACZKA do ziemniaków, 1.200 zł, gm.Suwałki. (87)563-81-10.
●KOPACZKA do ziemniaków, 1.200 zł, gm.Szczuczyn. 668-448-346.
●KOPACZKA do ziemniaków, 1.300 zł, ok.Zambrowa. 888-665-483.
●KOPACZKA do ziemniaków, 2.000zł, Dąbrowa B-stocka. 732-855-129.
●KOPACZKA do ziemniaków, 2.500zł, ok.Jedwabnego. 608-819-033.
●KOPACZKA do ziemniaków, 2-rzędowa, 1.300 zł, ok.Zambrowa. 886-330-101.
●KOPACZKA do ziemniaków, 2-rzędowa, 2.500zł, Suwałki. 500-292-562.
●KOPACZKA do ziemniaków, 800zł, ok.Raczek. 786-963-785.
●KOPACZKA do ziemniaków, ciągnikowa (1989) stan bdb, Iwł, 3.200 zł, Łomża. 518-184-577.
●KOPACZKA do ziemniaków, stan bdb, 2.200 zł, gm.Sidra. (85)721-14-85.
●KOPACZKA do ziemniaków, stan bdb, 2.300zł, Zawady. 604-351-784.
●KOPACZKA do ziemniaków, stan bdb, po remoncie, 2.200 zł, gm.Dobrzyniewo Duże. 696-297-300.
●KOPACZKA elewatorowa + nowe części, 1.500 zł, gm.Bielsk Podlaski. 500-306-709.
●KOPACZKA elewatorowa do ziemniaków, 1800 zł, Białystok. 884-691-250.
●KOPACZKA elewatorowa, 1.500zł, gm.Puńsk. 693-400-505.

KOPACZKA elewatorowa, sadzarka kupkowa, zgrabiarko-przewracarka 7-gwiazdowa- stan dobry, gm. Filipów, tel. 532-838-880.

●KOPARKA Białoruś, 9.500zł, Augustów. 603-252-733.

●KOPARKA Jumz (1994) stan bdb, 12.000 zł, gm.Szudziałowo. 781-273-743.
●KOPARKO-ładowarka MF50 (1986) 27.000 zł, Dąbrowa Biał. 502-914-500.
●KOPARKO-SPYCHARKA Białoruś, nowa pompa i rozdzielacz, 7.700 zł, gm.Kolno. 797-360-156.
●KORPUS do pługa 5-skibowego Unia Tur, zabezpieczenia sprężynowe lub resorowe, wieszak, 3.500zł, gm.Łapy. (85)650-20-31.
●KOSA spalinowa Husqvarna 245RX, uszkodzona, 550 zł, Ełk. 692-950-954.
●KOSIARKA bębnowa Claas, na części, 50-700 zł, ok.Augustowa. 730-110-237.
●KOSIARKA bębnowa Samasz (2008) szer. 2.10m, stan bdb, 4.500 zł, Suchowola. 501-140-122.
●KOSIARKA bębnowa z kondycjonerem samasz (2005) 4.500zł, Ciechanowiec. 607-354-866.
●KOSIARKA bijakowa, boczna, hydr.składana, przesuwana, 8.000zł, Dąbrowa Biał. 693-507-776.
●KOSIARKA czołowa Claas (2004) 3,10m, szarpacz pokosów, 10.000zł, Puńsk. 506-227-780.
●KOSIARKA czołowa Pottinger, 3-bębnowa, 2,8m, 3.500zł, Rajgród. 518-163-015.
●KOSIARKA czołowa, szer 2.30m, 3.000 zł, gm.Biała Piska. 660-679-094, 504-804-580.
●KOSIARKA dyskowa Famaro I (2003) szer. 2.80m, uszkodzona, 4.000 zł, Sokółka. 518-417-183.
●KOSIARKA dyskowa Krone (2002) 7.600zł, Czyżew. 533-862-678.
●KOSIARKA dyskowa Krone (2003) czołowa, 2,80m,6.500 zł, gm.Boguty-Pianki. 518-804-632.
●KOSIARKA dyskowa KRONE AM 242. 6-dyskowa, 6.300 zł, ok.Suwałk. 518-476-598.
●KOSIARKA dyskowa KRONE EASY CUT 320 (2005) centralne zawieszenie, stan bdb, wałki, nożyki, 18.800zł,ok.Moniek.692-330-642.
●KOSIARKA dyskowa Krone, szer.2,1m, mało używana, rozbijak pokosów, 5.800 zł, gm.Boguty-Pianki. 730-110-145.
●KOSIARKA dyskowa Leli, szer.2.4m, 7.000zł, gm.Wyszki. 500-230-586.
●KOSIARKA dyskowa Lely, kondycjoner, do remontu, 4.000 zł, gm.Korycin. 798-454-295.
●KOSIARKA dyskowa SM260, 5.700zł, Rutki-Kossaki. 510-417-259.
●KOSIARKA dyskowa, ciągnikowa, 400zł, Suwałki. 884-628-740.
●KOSIARKA dyskowa, Krone (2002) szer.2.45m, stan bdb, 10.500zł, ok.Zambrowa. 889-434-053.
●KOSIARKA dyskowa, krone, 3.2, easycut (2007) c.zawieszenie, stan bdb, 18.900zł, Wąsosz. 669-808-399.
●KOSIARKA konna, na gumowych kołach, 400 zł, gm.Łapy. (85)715-47-85.
●KOSIARKA konna, siewnik, 600zł/całość, Wasilków. 662-750-413.
●KOSIARKA Krone 323 (1999) sprawna, 9.100zł, Raczki. 511-737-310.
●KOSIARKA Kverneland, 3m, 10.800 zł, Szczuczyn. 513-680-359.
●KOSIARKA listwowa, stan db, 500 zł, ok.Filipowa. 511-308-343.
●KOSIARKA Neumayer, 2.3, hydraulicznie składana, 3.000 zł gm.Mały Płock. (86)279-12-07.
●KOSIARKA Osa, 300 zł, gm.Bakałarzewo. 513-488-171.
●KOSIARKA rotacyjna (2000) stan bdb, szer.1,65m, 2.200 zł, Łomża. 518-355-827.
●KOSIARKA rotacyjna (2002) 1.65m, 1.900 zł, Nowe Piekuty. 506-536-077.
●KOSIARKA rotacyjna (2007) 1.800 zł, Lelis. 692-201-120.
●KOSIARKA rotacyjna (2011) stan bdb, polska, 2.500zł, gm.Olecko. 696-252-734.
●KOSIARKA rotacyjna 85cm, 3.100 zł, gm.Andrzejewo. 508-720-032.
●KOSIARKA rotacyjna Agroma Zbuczyn, stan db, 1.500 zł, gm.Nowe Piekuty. 600-402-842.
●KOSIARKA rotacyjna Claas, szer. 2.1m, 3.100 zł, Augustów. 722-123-754.
●KOSIARKA rotacyjna czeska, 2.200zł, gm.Bielsk Podlaski. (85)731-08-36.
●KOSIARKA rotacyjna DF, szer.1,85m, hydraulicznie składana, 2.000 zł, gm.Szepietowo. 786-023-322.
●KOSIARKA rotacyjna Famarol Słupsk, 1,65m, 2.000zł, Dobrzyniewo. 511-237-686.
●KOSIARKA rotacyjna Niemeyer, szer.2,3m, hydraulicznie składana, rozbijak pokosów, 3.700 zł, gm.Boguty-Pianki. 730-110-145.
●KOSIARKA rotacyjna Pottinger (2004) szer.2,75, z rozbijakiem, stan bdb, 15.000 zł, gm.Boguty-Pianki. 793-521-421.
●KOSIARKA rotacyjna Samarol (1996) szer. 1.65m, 1.250zł, gm.Szepietowo. (86)476-08-91.
●KOSIARKA rotacyjna Samasz (2000) 1.300zł, Zambrów. 660-409-963.
●KOSIARKA rotacyjna Samasz (2004) czołowa, 2,60m, 3.900zł, Jedwabne. 784-857-017.
●KOSIARKA rotacyjna Samasz (2005) szer.2,1m, 4.600 zł, gm.Goniądz. 501-792-294.
●KOSIARKA rotacyjna Samasz, 210cm, 3.500zł, Piątnica. 506-598-220.
●KOSIARKA rotacyjna Samasz, szer. 1.80m, hydraulicznie składana, rozbijak, stn db, 4.500zł, gm.Choroszcz. 792-793-597.
●KOSIARKA rotacyjna Samasz, szer.2.10m, 4.000 zł, gm.Kołaki Kościelne. 602-357-301.
●KOSIARKA rotacyjna Słupsk (2007) stan bdb, 3.200 zł, gm.Klukowo. 786-987-738.
●KOSIARKA rotacyjna Słupsk, 1.000 zł, gm.Śniadowo. 786-042-215.
●KOSIARKA rotacyjna Słupsk, szer.1,65m, 1.000 zł, gm.Poświętne. 698-999-248.
●KOSIARKA rotacyjna Słupsk, szer.1.65m, 1.450 zł, Jaświły. 792-431-127.
●KOSIARKA rotacyjna SAMASZ (2008) szer.1.85, hydraulicznie składana, 5.500 zł, ok.Suwałk. 725-673-105.
●KOSIARKA rotacyjna, 1.200zł, gm.Kolno. 505-664-115.
●KOSIARKA rotacyjna, 1.65cm, stan db, 1.600 zł, gm.Sidra. 506-681-469.
●KOSIARKA rotacyjna, 135cm, 1.900 zł, gm.Juchnowiec. (85)719-68-63.
●KOSIARKA rotacyjna, 185cm, 4.500zł, Korycin. 501-804-359.
●KOSIARKA rotacyjna, czeska z osłonami, stan db, +pająk do siana 600-1.250 zł, Suchowola. 512-511-246.
●KOSIARKA rotacyjna, czeska, sprawna, 1.000zł, Łapy. 511-384-399.
●KOSIARKA rotacyjna, czeska, stan bdb, 1.100 zł, gm.Dobrzyniewo. 604-054-853.
●KOSIARKA rotacyjna, polska (2007) szer. 1.65m, stan bdb, 2.300 zł, gm.Jaświły. 517-780-783.
●KOSIARKA rotacyjna, polska, 1.000 zł, gm.Zambrów. (86)270-51-49.
●KOSIARKA rotacyjna, polska, 2.000zł, gm.Łomża. 508-175-536.
●KOSIARKA rotacyjna, polska, stan bdb, 1.500zł, Łomża. 503-974-093.
●KOSIARKA rotacyjna, szer. 1.65m, 1.400zł, Suchowola. 515-703-355.
●KOSIARKA rotacyjna, szer. 1.85m, 3.000zł, ok.Łomży. 605-050-899.
●KOSIARKA rotacyjna, szer.1,65m, 1.500 zł, Sokoły. 694-363-239.
●KOSIARKA rotacyjna, szer.1,90m, polska, 4.200 zł, gm.Jasionówka. 885-759-688.
●KOSIARKA rotacyjna, szer.165, po jednym sezonie, 2.200 zł, gm.Nowe Piekuty. 606-302-219.
●KOSIARKA Samasz (2006) 2.1m, Iwł, mało używana, 5.800 zł, gm.Łapy. 725-996-626.
●KOSIARKA Samasz, 2.1 (2005) 3.300 zł, k.Łomży. 517-738-317.
●KOSIARKA spalinowa Garda 464, 3.5HP, 400 zł, Wasilków. 516-591-887.
●KOSIARKA traktorek, silnik brix, z koszem, 2.400 zł, Bielsk Podlaski. 536-939-801.
●KOSIARKA, z napędem, spalinowa, stan db, 250zł gm.Dubeninki. 517-891-683.
●KOSIATRKA dyskowa Kuhn, rozbijak, szer.2,4m, 8.500 zł, Ostrów Maz. 604-206-820.
●KRASA kostkująca Welger 45, 6.500zł, gm.Zambrów. 609-320-169.
●KROJE do pługa Kverneland, 4szt, 120 zł/szt, gm.Mońki. 797-760-198.
●KROKODYL do tura, nowy, 1.5m, 2.400 zł, gm.Lipsk. 516-096-406.
●KROKODYL Metal Fach, szer.150 cm, 2.500 zł, gm.Boguty. 512-569-536.
●KROKODYL na 1 siłownik, 1.5m, 2.600 zł, gm.Jaświły. 519-450-503.
●KROKODYL na dwa siłowniki, 1.5m, 2.700 zł, gm.Jaświły. 519-450-503.
●KRONE HSD 4001, przyczepa samozbierająca, tandem, trzy wałki, łamany dyszel, nowe noże 7.000zł, Gołdap. 792-877-025.
●KULTYWATOR 13-zębowy, 650 zł, Narew. 504-384-780.
●KULTYWATOR 14-zębowy, szer. 2.1m, 950 zł, ok.Bakałarzewa. 519-741-737.
●KULTYWATOR podorywkowy Becker, szer.3, gęsie stopy, talerze, wał, 8.000 zł, gm.Janów. 504-216-535.
●KULTYWATOR pościerniskowy, 3.200 zł, Zambrów. 518-645-027.
●KULTYWATOR ręcznie składany, szer. 4,2m, 2.200 zł, ok.Augustowa. 726-023-669.
●KULTYWATOR Unia Grudziądz, szer. 2.80m, 950zł, ok.Suwałk. 514-809-570.
●KULTYWATOR Unia Grudziądz, szer.2,1m, 1.400 zł, gm.Mońki. 506-987-125.
●KULTYWATOR, 2.7, 700zł, Suwałki. 600-737-607.
●KULTYWATOR, 500zł, Zabłudów. 517-908-263.
●KULTYWATOR, hydr.składany, 5m, wąskie zęby, 5.300zł, ok.Suwałk. 517-631-903.
●KULTYWATOR, szer. 2.8m, 1.200zł, gm.Wąsosz. 518-368-237.
●KULTYWATOR, szer. 4.5m, składany, 2.600zł, Augustów. 513-618-465.

Reklama 15814w02a

UŻYWANE MASZYNY

1. **ciągnik** Fendt Favorit 611 LS	1978
2. **ciągnik** Lamborghini 874 Grand Prix	2002
3. **ciągnik** Ursus 4515	1997
4. **ciągnik** Zetor 16245	1992
5. **przyczepa** STRAUTMANN Super Vitesse II	1996
6. **sieczkarnia** CLAAS Jaguar 695 Mega	1994
7. **sieczkarnia** CLAAS Jaguar 840	1998
8. **sieczkarnia** John Deere 5720	1985
9. **sieczkarnia** John Deere 6750	2000
10. **sieczkarnia** New Holland FX 375	1997
11. **zgrabiarka** Repossi 350	2008
12. **ciągnik** Zetor 7745	1990
13. **ciągnik** Fendt Xaver	1981
14. **ciągnik** CLAAS Arion 610 C	2012
15. **ciągnik** CLAAS Arion 620	2012
16. **ciągnik** CLAAS Axos 320 C	2012
17. **ciągnik** CLAAS Axos 320 CX	2013
18. **ciągnik** Massey Ferguson 8210	1999
19. **ciągnik** McCormick CX 105	2004
20. **ciągnik** Ursus C-358 DeLuxe	1980
21. **kombajn** CLAAS Avero 160	2013
22. **kombajn** CLAAS Lexion 660	2013
23. **kombajn** CLAAS Tucano 320	2011
24. **głębosz** Maschio-Gaspardo Attila 300	2012
25. **owijarka** Sipma 7531 Maja	2012
26. **siewnik** Maschio-Gaspardo MTE 6	2014

Z.H.U. AGRO-SERWIS Dariusz Sobol
ul. Polowa 14, Zambrów
Biuro: tel. 86 270 30 99
www.agro-serwis.pl
603 203 556, 697 500 007

●KULTYWATOR, szer. 4.5m, wąskie zęby, ręcznie składy, 2.550 zł, gm.Augustów. 514-345-040.
●KULTYWATOR, szer. 4.5m, wąskie zęby, składany, 2.700zł, gm.Augustów. 513-618-465.
●KULTYWATOR, szer.3m, 1.500 zł, ok.Suwałk. 725-511-163.
●LADA do cięcia słomy, 500zł, gm.Poświętne. 664-210-367.
●LADA do cięcia słomy, sprawna, 500 zł, gm.Rutki. 500-749-606.
●LAWETA do bel niskopodwoziowa (1988) zarejestrowana, 7.500 zł, gm.Sztabin. 887-839-652.
●LEGOWISKA do obory wolnostanowiskowej, Rostar, 40szt, 110zł/szt, gm.Łomża. 796-982-450.
●LEJEK do nawozów, 300 zł, gm.Rutki. 500-133-285.
●LEJEK do nawozów, 450 zł, gm.Kalinowo. 724-835-596.
●ŁADOWACZ bel, masztowy, 1.900zł, Szumowo. (86)476-92-46.
●ŁADOWACZ cyklop, polski, 4.100 zł, Jedwabne. (86)215-02-75.
●ŁADOWACZ cyklop, stan bdb, 5.500 zł, Suwałki. 886-617-199.
●ŁADOWACZ cyklop, stan db, 7.000 zł, Węgorzewo. 609-729-417.
●ŁADOWACZ czołowy 2-sekcyjny +osprzęt, do ciągnika Ursus C-385, 912, 6.000 zł, Wys.Maz. 883-686-688.
●ŁADOWACZ czołowy 2-sekcyjny Stoll, 5.200 zł, ok.Augustowa. 537-695-886.
●ŁADOWACZ czołowy Quick Q55 (2007) 13.000zł, Dobrzyniewo. 508-753-580.
●ŁADOWACZ czołowy Tur Agromasz Ł106, stan bdb, 20.000 zł, Lipsk. 606-713-729.
●ŁADOWACZ do bel na tył ciągnika, 800 zł, gm.Poświętne. 513-837-175.
●ŁADOWACZ do ciągnika, tylni, 700zł, ok.Bielska Podl. 660-742-076.
●ŁADOWACZ hydrauliczny do bel na tył ciągnika, 1.500zł, gm.Dąbrowa Biał. 500-094-995.
●ŁADOWACZ masztowy do bel, 3-sekcyjny, na tył ciągnika, 3.000zł, gm.Choroszcz. 666-871-375.
●ŁADOWACZ obornika Kleszcz, na tył ciągnika, 2.000 zł, Jaświły. 792-431-127.
●ŁADOWACZ Stohl bez zamocowań, 1-sekcyjny, 1.700 zł, ok.Augustowa. 518-595-854.
●ŁADOWACZ Trol 350, 3 łyżki, 7.000 zł, gm.Korycin. 505-509-082.
●ŁADOWACZ Troll (1994) stab db, 5.000 zł, Grajewo. 508-956-492.
●ŁADOWACZ Troll (2000) oryginalny, 7.500 zł, Jedwabne. (86)215-02-75.
●ŁADOWACZ troll, stan db, 3.800zł, gm.Bakałarzewo. 502-461-071.
●ŁADOWACZ widłowy na tył ciągnika, 600zł, gm.Janów. 884-036-254.
●ŁADOWARKA kołowa SWLTD- ZL10B (2006) łamana w połowie, 33.000 zł, Grajewo. 509-665-236.
●ŁADOWARKA teleskopowa Catepiler 330TH (2007) wysuw 7m, 6.800Mtgh, stan bdb, 83.000 zł, Stawiski. 662-055-477.
●ŁADOWARKA teleskopowa JCB 531/70 agri super (2007) szybka skrzynia, 102.000zł, Wys.Maz. 513-374-433.
●ŁADOWARKA teleskopowa Manitou 725 (1995) 44.000zł, lub zamiana na ciągnik, Mońki. 697-181-195.
●ŁADOWARKA teleskopowa Merlo (2001) stan bdb, 75.000 zł, gm.Augustów. 888-279-310.
●ŁAŃCUCH pastwiskowy, 4szt, 60 zł/wszystkie, gm.Kleszczele. 513-665-005.
●ŁYŻKA do ładowarki lub tura, szer. 180 cm, 1.600 zł, gm.Jaświły. 505-596-519.
●ŁYŻKA do tura 3-sekcyjnego, nowa, 2m, 1.400 zł, Łomża. 510-759-206.
●ŁYŻKA, nowa, 1.8m, 1.500 zł, gm.Jaświły. 519-450-503.
●ŁYŻKO-KROKODYL (2008) szer.1.5m, 1.900 zł, Czyżew. 605-612-160.
●MASKA, błotniki do ciągnika, blok, wałki, Zetor 7211, 500-2.100 zł, gm.Łomża. 516-125-137.
●MASZT do bel na tyłciągnika, 1.800zł, gm.Sztabin. 511-498-825.
●MASZT do bel przystosowany do ciągnika +łapy, 1.600 zł, ok.Knyszyna. 600-356-734.
●MASZYNA do cięcia buraków, nowa, 600 zł, Stawiski. (86)278-57-67.
●MASZYNA do zakładania, pielęgnacji trawników, 3.5HP, 700 zł, Wasilków. 516-591-887.
●MASZYNKA elektryczna do strzyżenia owiec, 300zł, Ciechanowiec. 797-760-303.
●MF-255 (1989) 20.000 zł, Suwałki. 511-021-091.
●MIESZADŁO do gnojowicy, 2.500 zł, ok.Suwałk. 511-360-590.
●MIESZADŁO do gnojowicy, dł.4m, 2.500 zł, gm.Janów. 506-036-516.
●MIESZADŁO do gnojowicy, elektryczne, 4.5kW, 2.600 zł, Rajgród. 786-876-928.
●MIESZADŁO do gnojowicy, ocynkowane, dł. 6m, 3.400 zł, Mońki. 660-033-420.
●MIESZADŁO gnojowicy, 4.6m, 1.500zł, gm.Sztabin. 511-498-825.
●MIESZALNIK do gnojowicy na przekaźnik dł. 5,20m, 2.300 zł, ok.Suwałk. 517-631-903.
●MIESZALNIK do gnojowicy na przekaźnik dł.4m, 1.900 zł, ok.Suwałk. 690-462-745.
●MIESZALNIK pasz ze śrutownikiem, 4.000 zł, Węgorzewo. 889-912-637.
●MIESZALNIK pasz, 1t, 4.000 zł, gm.Poświętne. 508-118-494.
●MIESZALNIK pasz, 600kg, z młynkiem ssąco-tłoczącym 7,5 kW, 4.200 zł, ok.Suwałk. 517-631-903.
●MINI WYWROTKA hydrauliczna, 1 oś metalowa, stan bdb, 6.000 zł, Ostrów Maz. 536-965-725.
●MIXER do gnojowicy, 3.500 zł, gm.Augustów. 662-394-236.
●MŁOCARNIA czerokomłotna, 500 zł, gm.Suraż. 787-605-049.
●MŁOCARNIA szerokomłotna, 550 zł, ok.Moniek. 517-423-097.
●MŁOCARNIA, 500zł, ok.Bielska Podl. 660-742-076.
●MŁYNEK 11kW, na stopie, 2.000 zł, Grajewo. 505-879-308.
●MŁYNEK bąk, 5.5kW, 1.200 zł, gm.Dobrzyniewo, 661-087-766.
●MŁYNEK Bąk, jak nowy, 1.300 zł, gm.Kalinowo. 693-354-557.
●MŁYNEK bąk, silnik 7,5kW, kabel 20m, 1.100zł, Dąbrowa Biał. 690-430-434.
●MŁYNEK bijakowy +mieszalnik 500kg, 5.000 zł, Łomża. 609-305-150.
●MŁYNEK bijakowy Bąk, mało używany, 1.700 zł, gm.Stawiski. 692-363-430.
●MŁYNEK bijakowy Bąk, silnik 7.5kW, 1.200 zł, Suwałki. 510-403-524.
●MŁYNEK bijakowy do zboża, 1.100zł, Łomża. 510-759-110.
●MŁYNEK bijakowy do zboża, fabryczny, 11kW, mało używany, 3.300 zł, Sokoły. 514-916-390.
●MŁYNEK bijakowy do zboża, silnik 11 kW, stan bdb, 1.700 zł, gm.Piątnica. 518-184-577.
●MŁYNEK bijakowy na jednej stopie, silnik 11KW, stan bdb, 2.000 zł, Suwałki. 505-800-350.
●MŁYNEK bijakowy na stopie, silnik 11kW, 1.900 zł, gm.Zambrów. 536-146-736.
●MŁYNEK bijakowy tłoczący, silnik 7,5 kW, 1.100 zł, ok.Suwałk. 513-351-652.
●MŁYNEK bijakowy typu bąk, silnik 7.5kW, stan bdb, 1.200zł, Łomża. 512-824-741.
●MŁYNEK bijakowy Wir II, silnik 7,5kW, 1.600zł, Grodzisk. 787-465-927.
●MŁYNEK bijakowy WIR-2, silnik 7.5kw, mało używany, 1.500 zł, Suwałki. 505-800-350.
●MŁYNEK bijakowy, 1.300 zł, gm.Zambrów. 510-478-952.
●MŁYNEK bijakowy, 11 kW, mało używany, stan bdb, 2.100 zł, gm.Stawiski. 514-509-223.
●MŁYNEK bijakowy, 11KW, 1.500zł, ok.Raczek. 519-890-964.
●MŁYNEK bijakowy, 11kW, 1.950 zł, gm.Stawiski. 667-142-575.
●MŁYNEK bijakowy, 350 zł, gm.Świętajno. 515-304-652.
●MŁYNEK bijakowy, silnik 7.5KW, 1.000zł, gm.Augustów. 500-815-060.
●MŁYNEK bijakowy, stan db, 1.300 zł, gm.Kalinowo. 693-354-557.
●MŁYNEK bijakowy, tłoczący, silnik 7.5kW, 1.400 zł, ok.Augustowa. (87)641-01-25.
●MŁYNEK do mielenia zboża, na kamienie, stan bdb, 450 zł, Narew. 504-384-780.
●MŁYNEK do zboża, 550 zł, Ełk. 602-402-407.
●MŁYNEK do zboża, ssąco-tłoczący, 7.5kW, 1.600 zł, ok.Puńska. 519-609-780.
●MTZ 80 (1980) 7.500zł, Kleszczele. 506-819-397.
●MTZ 82 (1989) z turem, pług hydrauliczny, 35.000 zł, Nowy Dwór. 516-365-371.
●MTZ 82 (1998) I wł, 34.000 zł, gm.Nowe Piekuty. (86)476-15-69.

MTZ nowe, różnej mocy, ceny konkurencyjne, tel. (85)715-41-17, 515-571-955.

●MYJKA Karcher, gorąca, zimna woda, gwarancja, 2.700 zł, B-stok. 539-009-303.
●NAGRZEWNICA gazowa Atika typ g 100 a, 4.000 zł, ok.Augustowa. 511-681-673.
●NAPĘD do C-385-914, przedni, 15.000 zł, ok.Suwałk. (87)615-82-09.
●NOŻE, joystick do przyczepy samozbierającej Mengele Lav 360, 700 zł/kpl, gm.Sokoły. 662-258-695.
●OBCIĄŻNIKI do C-3011, 6szt, 500zł, gm.Szumowo. (86)476-88-11.
●OBCIĄŻNIKI do C360, 2szt, 700 zł/kpl, Lelis. 692-201-120.
●OBCIĄŻNIKI do ciągnika Fendt, 150kg, 2szt, 800 zł, gm.Augustów. 514-345-040.
●OBCIĄŻNIKI do ciągnika Renault Ceres, Cergos, 400kg, 2.500 zł/kpl, ok.Ciechanowca. 786-894-644.
●OBCIĄŻNIKI do zetora 7211, 4szt, przód, tył, 1.700zł/wszystkie, Zambrów. 660-409-963.
●OBCIĄŻNIKI na tylne koła do FERGUSONA 255, Zambrów. 601-178-488.
●OBCIĄŻNIKI przednie do Zetora, 4 szt, 860 zł, gm.Bargłów Kośc. 505-729-591.
●OBSYPNIK do ziemniaków, 350zł, gm.Krasnopol. 669-006-571.
●OBSYPNIK do ziemniaków, 5-rzędowy, 700 zł, gm.Janów. 722-218-959.
●OBUDOWA tylnego mostu do C-330, 800 zł, B-stok. 500-097-199.
●ODZYSK ciepłej wody (2012) 80l, 600 zł, ok.Czyżewa. 515-874-689.
●OPONA +dętka do traktora ogrodniczego, 2szt, 100zł/szt, Krasnopol. 604-514-017.
●OPONA 16.9R38, 1.000 zł, gm.Kobylin-Borzymy. 609-142-893.
●OPONA 18.4R30, 2szt, 650 zł/szt, gm.Kobylin-Borzymy. 609-142-893.
●OPONA 9,00x16, dętka, fartuch, używane, 30zł, Białystok. 530-630-140.
●OPONA do ciągnika, 18.4x15x30, stan db, 1.100zł, Zambrów. 510-478-952.
●OPONA Dunlop do kombajnu Bizon, 23.1x26, stan db, 1.500zł, Siemiatycze. 785-631-788.
●OPONA traktorowa Pirelli 520/70 R34, 500 zł, ok.Kalinowa. 511-697-766.
●OPONA tylna do T-25, 100zł, gm.Ciechanowiec. (86)277-28-49.
●OPONA, 13,6x24, 2szt, 1.600zł/kpl, Sejny. 669-387-297.
●OPONA, 18,4x30, 700zł, Szepietowo. 517-707-283.
●OPONY 1.100 R20, 900R20, 10szt, 100-200 zł/szt, gm.Łomża. 887-287-833.
●OPONY 14.9, R28, radialne, 2 szt, 220 zł/szt, ok.Moniek. 608-760-041.
●OPONY 16.9x2, po jednym sezonie, 2.100zł, gm.Zambrów. 536-146-736.
●OPONY ciągnikowe, 380x70x28, 2szt, 400zł/szt, Krasnopol. 604-514-017.
●OPONY do ciągnika, 12.4x28, 2szt, 250 zł/obie, Augustów. (87)644-93-29.
●OPONY do kombajnu polskiego, 2szt, 1.200zł/kpl, Poświętne. 506-380-094.
●OPONY do przyczepy, 1.100x20, 6szt, 500 zł/szt, Sokółka. 733-049-437.
●OPONY do T25, 2szt, 10x28, nowe, 1.200zł/kpl, Goniądz. 506-355-082.
●OPRYSKIWACZ (2008) 400l, szer.12m, 1.900 zł, gm.Kołaki Kośc. 517-875-601.
●OPRYSKIWACZ 1.000l, dodatkowy zbiornik 1.000 l, 15.000 zł, gm.Kolno. 509-512-599.
●OPRYSKIWACZ 400l, 800 zł, Łomża. 510-759-110.
●OPRYSKIWACZ Pilmet (2010) 2500l, hydr.składany, 20.500zł, Augustów. 781-728-735.
●OPRYSKIWACZ Pilmet 612, 600l, 12m, hydraulicznie podnoszony, stan bdb, 5.700 zł, Choroszcz. 501-139-832.
●OPRYSKIWACZ Skotarek, 400l, nowa pompa, gwarancja, 1.400zł, gm.Szczuczyn. 724-818-549.
●OPRYSKIWACZ Tacoma, 800 l, hydrauliczne lance, własny zasys wody, 6.000 zł, gm.Boguty-Pianki. 518-804-632.
●OPRYSKIWACZ zawieszany Hardi, 800 l, 12.000 zł, Zambrów. 604-198-627.
●OPRYSKIWACZ zawieszany, 400l, 1.450zł, ok.Zambrowa. 534-734-551.
●OPRYSKIWACZ zawieszany, 400l, stan db, 1.200 zł, Boćki. 505-951-921.
●OPRYSKIWACZ, 1.000 l, 3.500 zł, ok.Suwałk. 608-264-023.
●OPRYSKIWACZ, 2500l, lance 18m, hydrauliczny, 12.500zł, Augustów. 605-413-327.
●OPRYSKIWACZ, 300 l, 1.200 zł, ok.Moniek. 517-423-097.
●OPRYSKIWACZ, 300l, 200zł, gm.Jaświły. 696-324-437.
●OPRYSKIWACZ, 300l, 300zł, Nowe Piekuty. 506-536-077.
●OPRYSKIWACZ, 300l, stan bdb, 800zł, gm.Kleszczele. (85)681-84-38.
●OPRYSKIWACZ, 400l, 1.000 zł, gm.Boguty-Pianki. (86)277-51-58.
●OPRYSKIWACZ, 400l, nowy zbiornik, 1.200 zł, ok.Łap. 510-049-632.
●OPSYPNIK do ziemniaków, 5 korpusów, 500 zł, ok.Ciechanowca. 501-590-602.
●ORKAN do zielonek, stan db, 3.000 zł, gm.Kalinowo. 502-263-654.
●OŚ do rozrzutnika, 590zł, gm.Suchowola. 506-712-185.
●OŚ do wozu, 4 szt, 100 zł/szt, ok.Olecka. 511-784-380.
●OWIJARKA bel (2007) stan bdb, 5.700 zł, Szepietowo. (86)476-08-27.
●OWIJARKA bel Kverneland, 7.300 zł, gm.Przytuły. 506-938-215.
●OWIJARKA bel Metalfach (2004) stan bdb, 4.600 zł, ok.Łomży. 536-010-427.
●OWIJARKA bel Metal-Fach (2009) 4.800 zł, gm.Czyżew. 664-504-331.
●OWIJARKA bel samozaładowcza, firmowa, załadunek przedni, folia 50, 75, stawiacz, gwarancja, transportc, 14.500zł, Białystok. 732-579-388.
●OWIJARKA bel, samowyładowcza, nowa, firmowa folia 50/75, gwarancja, możliwy transport, 5.190 zł, B-stok. 723-879-723, 796-729-420.
●OWIJARKA do bel Metal Fach (2006) 4.100zł, Łomża. 516-829-601.
●OWIJARKA do bel Metal Fach (2008) stan bdb, 3.200 zł, gm.Szepietowo. 517-346-800.
●OWIJARKA do bel Metal Fach, stacjonarna, 4.200zł, gm.Przytuły. 503-592-957.
●OWIJARKA do bel Metalfach, stacjonarna, 4.200 zł, gm.Przytuły. 503-592-953.
●OWIJARKA do bel Sipma (1998) Iwł, stan bdb, 3.700 zł, gm.Boguty. 515-496-806.
●OWIJARKA do bel Sipma (1998) Iwł, stan bdb, 3.700 zł, gm.Boguty. 515-496-806.
●OWIJARKA do bel Sipma (2004) licznik, 4.400 zł, ok.Szczuczyna. 536-010-427.
●OWIJARKA do bel Sipma (2004) stan bdb, Iwł, 5.200 zł, gm.Łomża. 662-681-903.

- OWIJARKA do bel Sipma (2006) 5.000zł, gm.Choroszcz. 722-262-448.
- OWIJARKA do bel Sipma, 4.000 zł, gm.Klukowo. 608-670-751.
- OWIJARKA do bel Sipma, stan bdb, 5.200 zł, gm.Tykocin. 668-911-295.
- OWIJARKA do bel Sokółka, 4.000zł, gm.Nowe Piekuty. 660-439-241.
- OWIJARKA do bel Sokółka, stan bdb, 2.500 zł, Czyżew. 694-977-719.
- OWIJARKA do bel Zawady (2006) stan bdb, 7.000 zł, Jedwabne. (86)215-02-75.
- OWIJARKA do bel Zawady (2006) stan bdb, 7.000 zł, Jedwabne. (86)215-02-75.
- OWIJARKA do bel, polska, stan db, 4.000 zł, Mońki. 510-755-994.
- OWIJARKA do bel, stacjonarna, 4.200zł, gm.Kulesze Kośc. 690-133-145.
- OWIJARKA Metal Fach (2008) 4.900zł, Klukowo. 515-694-488.
- OWIJARKA Metal-Fach, Sokół, stan bdb, 4.500 zł. 798-138-378.
- OWIJARKA samozaładowcza Metal Fach (2012) boczny załadunek, stan bdb, 15.500 zł, Suwałki. 667-462-509. suwalki
- OWIJARKA Sipma (2004) stan bdb, 3.900 zł, gm.Klukowo. 506-348-031.
- OWIJARKA Sipma Z274 (2004) 6.000zł, Nowe Piekuty. 511-356-624.
- OWIJARKA Sipma, mało używana, 4.300 zł, ok.Łomży. 505-494-967.
- OWIJARKA sipma, zielona, 4.500 zł, Grajewo. 691-612-981.
- OWIJARKA stacjonarna Metal Fach (2008) stan bdb, 4.000zł, gm.Zambrów. 505-489-732.
- OWIJARKA stacjonarna Metal-Fach (2006) 4.700 zł, Ciechanowiec. 698-781-247.
- OWIJARKA Zawady na WOM, silnik elektryczny, 7.000 zł, gm.Łomża. 510-547-486.
- PAKOMAT do pługu Kverneland, 3.000 zł, Zambrów. 604-198-627.
- PALECIAK do tura, 1.300 zł, gm.Lipsk. 516-096-406.
- PARNIK elektryczny, 100l, 300 zł, gm.Brańsk.(85)737-56-97.
- PASY do pras belujących, 50m, 50 zł/m, gm.Sokoły. 504-553-680.
- PASY jezdne nowe, inne części do kombajnu DF 88S, 50-600 zł, Suchowola. (85)712-46-28 po20.
- PASZOWÓZ (2004) 12msześc, 35.000zł, Puńsk. 506-227-780.
- PASZOWÓZ Kuhn (2006) 13msześc, 37.000zł, Zambrów. 517-279-088.
- PASZOWÓZ samozaładowczy do kukurydzy Multifeed (1996) 2.700 zł lub zamienię na przyczepkę 1-osiową, gm.Knyszyn. (85)716-72-18.
- PELECIARKA, silnik 5.5KW, 5.500zł, Sokółka. 504-578-289.
- PIŁA ramowa, sprężarka, młot resorowy, 4.500 zł, Grajewo. 513-627-601.
- PIŁA Rema, wiertarka, 5.500zł, ok.Poświętnego. 696-149-113.
- PIÓRA resorowe, wzmacniające, do pługa Kverneland, 8szt, 60 zł/szt, Mońki. 797-760-198.
- PLANDEKA na przyczepę, 5x4m, 500zł, gm.Bielsk Podlaski. 785-339-485.
- PLATFORMA do bel, 6.000zł, gm.Jasionówka. 503-671-629.
- PLATFORMA do bel, koła bliźniacze, 6.800 zł, gm.Suchowola. 533-539-848.
- PLATFORMA do przewozu bel, koła bliźniacze, 6.000 zł, gm.Mońki. (85)716-47-99.
- PLATFORMA, przyczepa do bel, stan db, ład. do 33 bel siana, 7000zł, Ełk. 509-866-411.
- PŁUG 2-3-skibowy, 2szt, 380-850 zł/szt, Sokoły. 604-960-448.
- PŁUG 2-skibowy Kverneland, resorowy, mało używany, 3.500 zł, gm.Mońki. 515-395-535.
- PŁUG 2-skibowy, 300 zł, gm.Bakałarzewo. 513-488-171.
- PŁUG 2-skibowy, 300zł, Dubicze Cerkiewne. 606-776-258.
- PŁUG 2-skibowy, 350zł, gm.Sztabin. 519-556-418.
- PŁUG 2-skibowy, brony, 1.500 zł, gm.Ełk. 508-255-291.
- PŁUG 2-skibowy, obrotowy Massey Ferguson 16", długie odkładnie, przedpłużki, 1.300zł, Boguty. 512-982-382.
- PŁUG 3-skibowy (2006) polski, stan bdb, 1.000zł, gm.Rajgród. 502-643-492.
- PŁUG 3-skibowy Howard, zagonowy, stan bdb, 3.000 zł, Boguty. 886-958-307.
- PŁUG 3-skibowy Krone vario, 7.300zł, Czyżew. 533-862-678.
- PŁUG 3-skibowy Kvedreland, 14", 4.500 zł, ok.Suwałk. 508-458-645.
- PŁUG 3-skibowy Kverneland, zabezpieczenia resorowe 12', dzielone odkłanie, 5.400 zł, gm.Sokółka. 608-433-164.
- PŁUG 3-skibowy Kverneland, zabezpieczenia resorowe 14', 4.500 zł, gm.Sokółka. 608-433-164.
- PŁUG 3-skibowy Landsberg, ażurowy, koło podporowe, obrotowy, 7.000zł, Czyżew. (86)275-60-10.
- PŁUG 3-skibowy Niemeyer, hydraulicznie obracany +drugi na części, 9.000 zł, Augustów. 604-725-505.
- PŁUG 3-skibowy obracalny Souchu-Pinet, zabezpieczenia śrubowe, przedpłużki, 4.000 zł, gm.Szepietowo. 786-023-322.
- PŁUG 3-skibowy obrotowy Frost, 4.300 zł, Giżycko. (87)428-18-41.
- PŁUG 3-skibowy Overun, zabezp.gumowe, el.orne nowe, 5.500 zł, Mońki. (85)716-20-31.
- PŁUG 3-skibowy Unia Grudziądz, 850zł, Zambrów. 510-478-952.
- PŁUG 3-skibowy Unia Grudziądz, 900zł, Augustów. 885-058-213.
- PŁUG 3-skibowy Unia Grudziądz, hydrauliczny, 2.800 zł, ok.Moniek. 513-323-929.
- PŁUG 3-skibowy Unia Grudziądz, stan db, 1.000 zł, gm.Raczki. 601-770-054.
- PŁUG 3-skibowy, 500 zł, gm.Lipsk. 697-108-997.
- PŁUG 3-skibowy, 800zł, gm.Łomża. 508-175-536.
- PŁUG 3-skibowy, hydrauliczny, 9.500zł, Sokoły. 504-096-770.
- PŁUG 3-skibowy, obrotowy hydrauliczny, kółko podporowe, 4.300zł, gm.Kolno. 797-360-156.
- PŁUG 3-skibowy, polski, 700 zł, gm.Janów. 722-218-959.
- PŁUG 3-skibowy, polski, 800 zł, gm.Zambrów. 500-276-394.
- PŁUG 3-skibowy, rosyjski, nowe elementy robocze, 1.600zł, Dąbrowa Biał. 697-554-959.
- PŁUG 3-skibowy, Unia Grudziądz, 800zł, gm.Tykocin. 696-956-821.
- PŁUG 4-skibowy Frost, zabezpieczenia resorowe, 7.000 zł, Giżycko. 889-641-461.
- PŁUG 4-skibowy Kverneland 14", okrągła rama, długie odkładnie, 4.500zł, Czyżew. 512-982-382.
- PŁUG 4-skibowy Kverneland Fraugde 16", kwadratowa rama, regulowana szerokość orki, długie odłkadnie, 4.500zł, Czyżew. 512-982-382.
- PŁUG 4-skibowy Kverneland Vario, resorowy, regulacja hydrauliczna orki 12-20", 14.700 zł, gm.Mońki. 797-760-198.
- PŁUG 4-skibowy Kverneland, resory, 16", kwadratowa rama, nowe el.robocze, 11.500 zł, Mońki. 515-395-535.
- PŁUG 4-skibowy Kverneland, resory, 9.700zł, Szypliszki. 517-288-936.
- PŁUG 4-skibowy Kverneland, zabezpieczenia sprężynowe, 4.800 zł, Suwałki. 886-617-199.
- PŁUG 4-skibowy Niemeyer, bez zabezpieczeń, 2.300zł, ok.Augustowa. 730-110-237.
- PŁUG 4-skibowy obracalny Kverneland, resor, 24.500zł, Ciechanowiec. 515-279-349.
- PŁUG 4-skibowy Overum, zawieszany, hydrauliczny, 4.500 zł, gm.Sokółka. 608-433-164.
- PŁUG 4-skibowy resorowy Kverneland, elementy orne nowe, 8.000 zł, Mońki. (85)716-20-31.
- PŁUG 4-skibowy Tur Unia (2006) mało używany, 8.900 zł, gm.Boguty. 512-569-536.
- PŁUG 4-skibowy Unia Grudziądz, 2.000 zł, gm.Kobylin Borzymy. 793-743-320.
- PŁUG 4-skibowy Unia Grudziądz, 2.000 zł, gm.Kulesze Kośc. 782-423-291.
- PŁUG 4-skibowy Unia Grudziądz, stan bdb, 2.500 zł, Brańsk. 514-318-694.
- PŁUG 4-skibowy Unia Grudziądz, zagonowy, 2.500zł, Sokoły. 501-387-571.
- PŁUG 4-skibowy, 2.500 zł. 503-548-760.
- PŁUG 4-skibowy, obracalny Kverneland, zabezpieczenia resorowe, 11.800 zł, ok.Augustowa. 693-704-187.
- PŁUG 4-skibowy, obrotowy, zabezpieczenia, 7.000 zł, gm.Zabłudów. 504-309-116.
- PŁUG 4-skibowy, polski, zagonowe, 1.500 zł, gm.Suchowola. (85)712-45-44, 797-947-466.
- PŁUG 4-skibowy, stan bdb, zabezpieczenia śrubowe, 3.200 zł, ok.Augustowa. 606-966-338.
- PŁUG 4-skibowy, zabezpieczenia, 4.300 zł, gm.Mońki. 506-987-125.
- PŁUG 4-skibowy, zabezpieczenie non stop, stan bdb, szer.12-18", 8.000 zł, ok.Korycina. (85)721-80-86.
- PŁUG 5-skibowy Akpil (2006) poszerzany, zabezpieczenia śrubowe, 2.200 zł, Korycin. 691-972-115.
- PŁUG 5-skibowy Unia Grudziądz, zabezp.sprężynowe, resorowe, 10.000 zł, gm.Łapy. (85)650-20-31.
- PŁUG 6-skibowy podorywkowy Lemken, 2.800 zł, gm.Trzcianne. 721-133-857.
- PŁUG do śniegu do C-330, przedni, 1.600 zł, Augustów. 693-111-249.
- PŁUG do śniegu na tył ciągnika, 900 zł, Augustów. 693-111-249.
- PŁUG Huard 4-skibowy, zabezpieczenia, 2.800 zł, Augustów 781-294-543.
- PŁUG Kverneland 3-skibowy, kwadratowa rama, stan bdb, 6.500zł, gm.Bargłów Kośc. 600-162-947.
- PŁUG Kverneland 3-skibowy, obrotowy, zabezpieczenia resorowe, kółko, 11.500 zł, Boguty. 503-942-637.
- PŁUG Kverneland 3-skibowy, vario, oryginalne odkładnice, 11.900 zł. 667-462-509.
- PŁUG Kverneland 4-skibowy, kwadratowa rama, zabezpieczenia resorowe, 8.500 zł, gm.Łapy. 792-057-406.
- PŁUG Kverneland 4-skibowy, obracany, stan bdb, 21.000 zł, Korycin. 501-804-359.
- PŁUG Kverneland 4-skibowy, obrotowy E160 (1995) 16", resor, elementy ścierne, 80-100%, długie odkładnie, 24.000 zł. 600-162-947.
- PŁUG Kverneland 4-skibowy, obrotowy, długa śrubowa odkładnia, kółko gumowe, 16", 12.500 zł, Boguty. 535-320-302.
- PŁUG Kverneland wario, 4-skibowy, odwracane, zabezpieczenia resorowe, 25.000 zł, Zambrów. (86)276-10-20.
- PŁUG Kverneland, 4-skibowy, obrotowy, 13.800 zł, Szczyczyn. 889-061-452.
- PŁUG Kverneland, obrotowy, stan bdb, 11.800zł, gm.Klukowo. (86)217-38-33.
- PŁUG Kverneland, zabezpieczenia resorowe, stan bdb, 14.500zł, gm.Kobylin Borzymy. (86)274-33-01.
- PŁUG Kvernland 4-skibowy, kwadratowa rama, 11.500 zł, gm.Przytuły. 660-728-747.
- PŁUG obracany Frost, 3-skibowy, 11.000 zł, Sokoły. 510-371-686.
- PŁUG obracany, 3-skibowy Frost, 4.000 zł, gm.Zambrów. 513-475-548.
- PŁUG obrotowy Kverneland, 10.500 zł, gm.Poświętne. (85)650-19-47.
- PŁUG obrotowy Kverneland, zabezpieczenia resorowe, 13.500 zł, gm.Poświętne. (85)650-19-47.
- PŁUG obrotowy Kverneland, zabezpieczenia resorowe, stan bdb, 16.000 zł, Augustów. 668-297-691.
- PŁUG obrotowy, 3-skibowy Kverneland, 10.000 zł, ok.Wys.Maz. 509-942-629.
- PŁUG obrotowy, 4-skibowy Wigard, 8.500 zł, Kulesze Kośc. 504-484-395.
- PŁUG obrotowy, 4-skibowy, 11.000zł, ok.Zambrowa. 884-269-171.
- PŁUG Overum, 4-skibowy, zabezpieczenie, 6.500zł, gm.Rutki. 792-776-610.
- PŁUG podorywkowy, 6-skibowy, 1.000zł, Rutki. 504-055-267.
- PŁUG półzawieszany Overum 4-skibowy, zagonowy, zabezpieczenia hydrauliczne, 5.500 zł, Augustów. 698-667-124.
- PŁUG Unia Grudządz, 4-skibowy, 1.500zł, gm.Wys-Maz. 668-288-252.
- PŁUG Unia Grudziadz 5-skibowy, 2.200 zł, Augustów. 601-416-135.
- PŁUG Unia Grudziądz (1997) 3-skibowy, 1.000zł, gm.Choroszcz. 722-262-448.
- PŁUG Unia Grudziądz (2007) mało używany, 7.200 zł, gm.Brańsk. 600-676-687.
- PŁUG Unia Grudziądz (2008) 3-skibowy, resory, 11.000zł, gm.Szypliszki. (87)562-11-03.
- PŁUG Unia Grudziądz 120R, 4+1, nowy, 28.000zł, Łapy. 790-880-354.
- PŁUG Unia Grudziądz 4+1, na resorach (2006) 14.000 zł, ok.Łomży. 604-398-165.
- PŁUG Unia Grudziądz Tur(2005) 4-skibowy,zabezpieczenie, resor non stop, stan bdb, 11.000zł, ok.Sejn. (87)516-33-23, 506-920-068.
- PŁUG Unia Grudziądz, 3-skibowy, stan bdb, 850zł, gm.Brańsk. (85)737-38-60.
- PŁUG Unia Tur, 4+1, zabezpieczenia sprężynowe, 10.000zł, Łapy. 790-880-354.
- PŁUG, 2-skibowy, 3-skibowy, 320-820 zł/szt, gm.Wyszki. 515-134-561.
- PŁUG, 3-skibowy, obracalny, 3.500zł, ok.Suwałk. 690-462-745.
- PŁUG, 4-skibowy, obrotowy, 5.500 zł, gm.Grodzisk. 669-387-192.
- PŁUGO-FREZARKA, 1.000 zł, gm.Andrzejewo. 605-612-160.
- PODAJNIK ślimakowy do zboża, ocynkowany, dł.5m, 2.800 zł, gm.Janów. 506-036-516.
- PODAJNIK ślimakowy, 8m,fi150cm, korytowy, 1.200-2.500 zł, Kolno. 608-858-456.
- PODBIERAK do kombajnu Bizon, 2.500 zł, gm.Szepietowo. 692-188-405.
- PODBIERAK do kombajnu Bizon, 2szt, 2.500zł/2szt, Nowe Piekuty. 503-122-408.
- PODNOŚNIK, 30t, 230 zł, Suchowola. 727-308-506.
- POKRYWA do konwii do mleka, nowa, 50zł, B-stok. 501-747-645.
- POMPA do beczkowozu, 800 zł, ok.Augustowa. (87)644-54-92.
- POMPA do dojarki lub beczkowozu, rosyjska, po szlifie, 850 zł, gm.Sokoły. 508-450-272.
- POMPA hydraulicza do ciągnika MF3080, 1.200zł, Bakałarzewo. 502-461-071.
- POMPA Kama, nowe, 130 zł, B-stok. 605-216-479.
- POMPA mleczna do dojarki przewodowej, 1.200 zł, gm.Augustów. 662-394-236.
- POMPA podnośnikowa, rozdzielacz do ciągnika T25A, 80-130 zł/szt, Białystok. 519-518-507.
- POMPA wtryskowa do ciągnika T25, nowa, 500zł, B-stok. 500-314-456.
- POMPA wtryskowa, do kombajnu Bizon Rekord, sprawna w 100proc., gwarancja rozruchowa, 750 zł, Sejny. 697-309-159.
- POSKROM do korekcji racic dla bydła, 2.200 zł, gm.Krypno. 517-650-754.
- POSKROM do korekcji racic, 3.200 zł, Mońki. 660-033-420.
- POSKROM do korekty racic, 3.500zł, Sokółka. 510-213-356.
- PRASA beluja Vicon, 34.500 zł, gm.Rutki. 692-487-541.
- PRASA belująca Carraro (2003) stan bdb, 19.000 zł, gm.Rutki. 503-404-895.
- PRASA belująca Carraro, łańcuchowa, bele 120x120cm, 14.300zł, Siemiatycze. 517-788-313.
- PRASA belująca Claas 44, stan bdb, 16.300 zł, gm.Sidra. 506-681-469.
- PRASA belująca Claas 44E, 17.500zł, Jaświły. 667-309-968.
- PRASA belująca Claas Roland 42, stan bdb, 17.700 zł, Sokółka. 795-605-512.
- PRASA belująca Claas Roland 44S (1986) 16.000 zł, Wys.Maz. 505-716-749.
- PRASA belująca Claas Roland 62, stan db, 9.000 zł, gm.Gołdap. 608-836-131.
- PRASA belująca Claas Rolant (1997) 22.000zł, Zambrów. 693-489-142.
- PRASA belująca Claas Rolant 250, rotor, 36.000zł, Zabłudów. (85)743-16-76.
- PRASA belująca Claas Rolant 44 (1990) el.sznurek, 15.900zł, Korycin. 500-334-139.
- PRASA belująca Deutz Fahr, 10.000zł, Rutki-Kossaki. 508-503-281.
- PRASA belująca Deutz Fahr, bele 150x120cm, 9.500zł, Dąbrowa Biał. 600-797-778.
- PRASA belująca Deutz-Fahr Gp 2.30 Opti-Cut,120x120, podwojny sznurek, siatka, rotor, noże, szerokie koła, 15.500zł,Czyżew. 512-982-382.
- PRASA belująca DF (1998) hydr.podbierak, bele 120x150cm, 11.000zł, Bakałarzewo. 502-461-071.
- PRASA belująca Fiatagri 5850, szeroki podbierak, 12.000zł, gm.Szypiliszki. 663-647-172.
- PRASA belująca Gallignani 120 (1994) podbierak do remontu, 8.000zł, Janów. 506-775-934.
- PRASA belująca J.Deere 550, pasowa, zmiennokomorowa, szeroki podbierak, siatka, sznurek, 18.500 zł, gm.Lipsk. 604-812-169.
- PRASA belująca JD 550, 9.500 zł, ok.Siemiatycz. 880-097-367.
- PRASA belująca JD 578, kompletna, 67.000zł, Zawady. 508-706-002.
- PRASA belująca john deere 550, zmiennokomorowa, szeroki podbierak, stan bdb, 16.000 zł, ok.Siemiatycz. 515-373-421.
- PRASA belująca Krone 125, siatka, sznurek, 15.000 zł, ok.Zambrowa. 518-467-536.
- PRASA belująca Krone, szeroki podbierak, siatka, sznurek, 12.500 zł, Suwałki. 504-763-879.
- PRASA belująca Metal Fach (2008) stan bdb, 25.000zł, gm.Suwałki. 500-292-508.
- PRASA belująca Morra, zamki, stan db, 14.200 zł, ok.Puńska. 783-808-544.
- PRASA belująca New Holland 835, nowe łańcuchy, stan bdb, 15.000 zł, ok.Brańska. (85)739-42-77.
- PRASA belująca Sipma (1997) z owijarką, 22.000zł, gm.Stawiski. 662-106-896.
- PRASA belująca Sipma (2000) czerwona, stan bdb, 18.900 zł, ok.Zambrowa. (86)218-37-13, po 20.
- PRASA belująca Sipma (2000) stan bdb, 21.000zł, ok.Szczuczyna. 536-010-427.
- PRASA belująca Sipma (2004) 26.500 zł, Łomża. 514-743-670.
- PRASA belująca Sipma (2007) stan bdb, siatka, szerokie opony, 29.500 zł, Kulesze Kośc. 514-753-910.
- PRASA belująca Sipma 279/1, 20.000 zł, gm.Sokoły. 662-258-695.
- PRASA belująca Sipma 279/1, I wł, szerokie opony, 24.000zł, gm.Radziłów. 796-133-116.
- PRASA belująca Sipma Farma II (2006) Iwł, c.s, 28.700zł, Czyżew. 501-261-721.
- PRASA belująca Sipma Z279/1 (1999) IIwł, 21.500zł, Kobylin. 784-788-031.
- PRASA belująca Sipma Z279/1 (1999) Iwł, 23.000 zł, Jaświły. 666-083-487.
- PRASA belująca Sipma Z279/1 (2000) stan bdb. 23.000zł, Raczki. 513-040-441.
- PRASA belująca Sipma Z569/1 (2003) Iwł, 27.500zł, Łomża. 797-055-248.
- PRASA belująca Sipma, 19.000zł, gm.Grajewo. 798-147-441.
- PRASA belująca Sipma, czerwona (2000) stan bdb, 18.900 zł, ok.Zambrowa. (86)218-37-13 po 20.
- PRASA belująca Sipma, czerwona, stan bdb, 23.000 zł, gm.Brańsk. 725-521-211.
- PRASA belująca Sipma, Iwł, 25.000 zł, gm.Janów. 731-482-543.
- PRASA belująca Sipma, stan db (2000) 25.000 zł, gm.Rutki. 508-987-142.
- PRASA belująca Warfama (2010) szerokie podbierak, szerokie opony, 31.000zł, Siedlce. 518-020-929.
- PRASA belująca Welger RP12, 15.500zł, ok.Szczuczyna. 883-127-330.
- PRASA belująca Welger RP12, podbieracz, oryginał, wałki karbowane, koła bliźniacze, 15.500 zł, gm.Sztabin. 887-928-757.
- PRASA belująca Welger Rp12, stan bdb, 12.500 zł, gm.Suchowola. 665-147-600.
- PRASA belująca Welger RP12, sznurek, 16.500 zł, Ciechanowiec. 506-299-099.
- PRASA belująca Welger rp12s, 14.500 zł, Korycin. (85)721-81-81.
- PRASA belująca Welger RP15, 8.000zł, ok.Łomży. (86)279-05-14.
- PRASA belująca Welger rp200, szer.podbierak, rotor, c.s, 24.000zł, gm.Zambrów. 514-749-940.
- PRASA belująca welger RP220, rotor, noże, opuszczana podłoga (2002) 39.000 zł, Ciechanowiec. 607-354-866.
- PRASA belująca Welger RP235 (2003) 65.000zł, gm.Szumowo. 666-256-005.
- PRASA belująca Welger RP-320, sznurek, siatka,rotor, szeroki podbieracz, 30.000 zł, gm.Jaświły. 530-018-034.
- PRASA belująca Welger, 12.000zł, gm.Stary Lubotyń. (29)644-75-71.
- PRASA belująca ziemnnokomorowa, polska, 7.000 zł, gm.Nowy Dwór. 515-679-472.
- PRASA JD550, poszerzany podbierak, pasowa, 16.500zł, Ciechanowiec. 506-299-099.
- PRASA kostkująca (1987) 6.000 zł, gm.Nur. 888-943-696.
- PRASA kostkująca JD 332, sprawna, 6.900 zł, Siemiatycze. 508-461-516.
- PRASA kostkująca JD CD300, 3.200 zł, ok.Lipska. (87)642-11-85.
- PRASA kostkująca K442, części, 5-500 zł, Hajnówka. 692-325-656.
- PRASA kostkująca K-442/1, stan bdb, z drabinką, 2.500 zł. 513-066-825.
- PRASA kostkująca New Holland, 2.800zł, Mońki. 537-764-642.
- PRASA kostkująca polska, stan db, drabinka, podbierak hydrauliczny, 8.500zł. 781-188-162.
- PRASA kostkująca prod.francuskiej, 3.000 zł, gm.Brańsk. (85)737-36-10.
- PRASA kostkująca Sahr, 7.000zł, gm.Krynki. 697-550-458.
- PRASA kostkująca Sipma (1988) stan bdb, 10.000 zł, Zambrów. 510-571-340.
- PRASA kostkująca Sipma (1990) 8.000 zł, k.Łomży. 517-738-317.
- PRASA kostkująca Sipma (1990) stan bdb, 9.200 zł. 504-412-147.
- PRASA kostkująca Sipma (1994) 11.500zł, Czyżew. 504-913-372.
- PRASA kostkująca Sipma (1994) 12.000zł, Czyżew. 512-525-411.
- PRASA kostkująca Sipma (1995) drabinka, stan bdb, 11.300zł, ok.Wys.Maz. 692-787-426.
- PRASA kostkująca Sipma Z224 (1986) przeciwaga, oryginał, 7.500 zł, 667-241-915.
- PRASA kostkująca Sipma Z224, 10.500 zł, ok.Gib. 798-714-014.
- PRASA kostkująca Sipma Z224, drabinka, przeciwwaga, stan bdb, 12.000 zł, gm.Nowe Piekuty. (86)476-17-50, 660-698-073.
- PRASA kostkująca Sipma Z224, przeciwwaga, stan bdb, 11.500 zł, ok.Trzciannego. 785-230-249.
- PRASA kostkująca Sipma Z224/1 (1991) Iwł, 9.500zł, Suwałki. 660-884-656.
- PRASA kostkująca Sipma Z224/1 (1996) drabinka, zaczep, stan bdb, mało używana, 11.500 zł, gm.Sidra. 664-056-965.
- PRASA kostkująca Sipma Z224/1 (1997) drabinka, stan bdb, 10.500zł, gm.Wys.Maz. 511-879-470.
- PRASA kostkująca Sipma Z224/1, drabinka (1993) stan db, 9.500 zł, gm.Sztabin. 511-498-825.
- PRASA kostkująca Sipma, 10.500zł, Radziłów. 513-133-663.
- PRASA kostkująca Sipma, 11.000 zł, gm.Tykocin. 519-737-946.
- PRASA kostkująca Sipma, 9.000zł, gm.Stary Lubotyń. (29)644-75-71.
- PRASA kostkująca Sipma, drabinka, 10.000 zł, gm.Suchowola. 721-277-824.
- PRASA kostkująca Sipma, Iwł, 15.000 zł, Kołaki Kośc. 885-730-502.
- PRASA kostkująca Sipma, stan bdb, 11.500 zł, gm.Łapy. 506-688-198, 795-271-914.
- PRASA kostkująca Sipma, stan bdb, 6.500 zł, Juchnowiec. 791-971-741 po 18.00.
- PRASA kostkująca Welger AP12, 2.500zł, Bielsk Podl. 882-412-368.
- PRASA kostkująca Welger AP241, 4.000zł, gm.Sztabin. 519-556-418.
- PRASA kostkująca Welger, 3.500 zł, gm.Poświętne. 513-837-175.
- PRASA kostkująca Welger: iglice, zębatki, tryby, 50-400 zł/szt, ok.Augustowa. 518-595-854.
- PRASA kostkująca z-224 (1988) Iwł, 6.500 zł, gm.Bakałarzewo. 517-895-936, 503-520-710.
- PRASA kostkująca Z-224, drabinka, przeciwwaga, garażowana, stan bdb, 10.000 zł, gm.Sidra. 798-508-525.
- PRASA kostkująca Z224/1, 12.000 zł, Krasnopol. (87)516-42-12.
- PRASA kostkująca, 4.200zł, Wys-Maz. 506-974-156.
- PRASA kostkująca, 9.000 zł, gm.Tykocin. 668-496-189.
- PRASA kostkująca, DF 490, polskie aparaty, 11.000 zł, gm.Raczki. 600-443-608.
- PRASA kostkująca, drabinka, garażowana, 2.200zł, Korycin. 601-587-268.
- PRASA kostkująca, niemiecka, 3.500 zł, gm.Sztabin. 504-476-021.
- PRASA kostkująca, polska, 7.500 zł, Mońki. 608-061-702.
- PRASA kostkująca, polska, stan bdb, 5.500zł, gm.Kulesze Kośc. 690-133-145.
- PRASA kostkująca, polska, stan bdb, 8.500 zł, ok.Suwałk. 694-577-270.
- PRASA mimośrodowa, 3t, 1.500 zł, ok.Ełku. 699-652-052.
- PRASA niemiecka Claas CHP 410, 3.300 zł, gm.Grajewo. 697-782-122.
- PRASA rolująca DF (1996) szeroki podbierak, rotor, 24.500 zł, Poświętne. 503-463-616.
- PRASA rolująca DF GP2.30, stan db, 16.500 zł, gm.Zabłudów. 505-643-101.
- PRASA rolująca Famarol 1,8C (2011) szeroki podbierak, siatka, stan bdb, 36.000 zł, gm.Mońki. 503-114-968.
- PRASA rolująca JD 590, 592 (2003) 2szt, 23.000-43.000 zł/szt, Zambrów. 697-370-150.
- PRASA rolująca John Deere 550, w eksploatacji, 16.000 zł, Tykocin. 513-568-254.
- PRASA rolująca Krone (2006) noże, owijanie siatką, stan bdb, 65.000 zł, gm.Radziłów. 693-422-200.
- PRASA rolująca Krone 160, 11.000 zł, gm.Rutki-Kossaki. 692-288-262.
- PRASA rolująca Krone, stan db, 17.000 zł, gm.Grajewo. 604-483-189.
- PRASA rolująca Metal Fach (2002) 14.500 zł, gm.Mońki. 500-016-999.
- PRASA rolująca Metal Fach (2011) szerokie koła, rotor, siatka, c.smarowanie, szeroki podbierak, 40.300zł, Łomża. 515-388-181.
- PRASA rolująca Metal Fach (2011) szerokie koła, rotor, siatka, c.smarowanie, szeroki podbierak, 41.300zł, Łomża. 511-398-255.

●PRASA rolująca Sipma Z-569/1 (2001) stan db, siatka, zamki, 1 wł, 28.000 zł, gm.Tykocin. (85)718-20-10.
●PRASA rolująca Sipma, rotor, noże (2009) 30.000 zł, gm.Boćki. 792-119-022.
●PRASA rolująca walcowa Vicon RF119, 1wł, 33.000 zł, Suchowola. 602-708-046.
●PRASA rolująca Welger RP12 (2001) stan bdb, 17.000 zł, gm.Sokółka. 516-597-489.
●PRASA rolująca, siatka, sznurek, 17.000zł, ok.Ciechanowca. 604-562-831.
●PRASA Welger 41, stan bdb, 4.000 zł, gm.Rutki-Kossaki. 508-503-281.
●PRASOOWIJARKA Deutz-Fahr MP135 Master (2001) dwie folie 75,tandem, szerokie ogumienie, rotor, 14noży, owijanie siatką,56.000zł. 600-162-947.
●PRASO-OWIJARKA do bel Claas (2005) 62.000 zł, gm.Kulesze Kośc. (86)476-37-95.
●PRASOOWIJARKA NEW HOLLAND 544 (2001) 44.000 zł, Dziadkowice. 668-577-511.
●PRASOOWIJARKA NEW HOLLAND 548 (2004) 75.000 zł, Dziadkowice. 668-577-511.
●PRASOOWIJARKA NEW HOLLAND 548 (2004) 75.000 zł. 668-577-511.
●PRZEDNIA oś do ciągnika MTZ 80, kompletna, 800 zł, Nowy Dwór. 516-365-371.
●PRZEKŁADNIA do wyciągu obornika, 1.600zł, gm.Goniądz. 887-389-197.
●PRZEKŁADNIA do wyciągu obornika, 200 zł, gm.Korycin. 887-926-744.
●PRZEKŁADNIA kątowa do sieczkarni, 1:2, 600 zł, gm.Śniadowo. 510-536-953.
●PRZEKŁADNIE do wyciągu obornika, 2szt, 400- 800zł, Sokoły. 514-151-995.
●PRZENOŚNIK do zboża, dł. 4.60m, 1.100 zł, ok.Puńska. 519-609-780.
●PRZENOŚNIK ślimakowy do zboża, 2.000 zł, gm.Andrzejewo. 508-720-032.
●PRZENOŚNIK ślimakowy, dł.6m, 1.900zł, ok.Augustowa. 731-869-854.
●PRZETRZĄSACZ 4-wirnikowy, niemiecki, szer. 5m, stan bdb, 3.900 zł, ok.Suwałk. 725-673-105.
●PRZETRZĄSACZ do siana, hydrauliczny, 2.800 zł, gm.Stawiski. 603-751-456.
●PRZETRZĄSACZ karuzelowy Neumaier, 4-gwiazdowy, stan bdb, 3.200 zł, gm.Brańsk. 721-575-127.
●PRZETRZĄSACZ karuzelowy Stohl, 4-gwiazdowy, hydrauliczny, 5.500 zł, Augustów. 504-156-163.
●PRZETRZĄSACZ karuzelowy, 2-gwiazdowy, 650 zł, ok.Łomży. 662-681-903.
●PRZETRZĄSACZ siana DF, 4-gwiazdowy, zawieszany, stan db, 3.500 zł, Wiżajny. 513-075-209.
●PRZETRZĄSACZO-ZGRABIARKA 7-gwiazdowa, 800 zł, gm.Czyżew. (86)275-54-35.
●PRZETRZĄSACZO-ZGRABIARKA Mesko, stan db, 2.500 zł, gm.Raczki. 601-770-054.
●PRZEWRACARKA 2-gwiazdowa, kemper, stan db, 1.500 zł, Zambrów. 604-979-840.
●PRZEWRACARKA 2-gwiazdowa, polska, 500 zł, Wys.Maz. 792-218-010.
●PRZEWRACARKA 4-gwiazdowa Deutz Fahr KH500DN, 4.800 zł, Kulesze Kośc. 504-484-395.
●PRZEWRACARKA 4-gwiazdowa DF, 3.700 zł, gm.Łyse. 503-718-147.
●PRZEWRACARKA 4-gwiazdowa Fahr, 3,80m, 2.000zł, Mońki. 514-781-263.
●PRZEWRACARKA 4-gwiazdowa KUHN 5001 Digidrive (2004) na widełkach napędowych, stan bdb, 8.900 zł, Wys.Maz. 508-5858-394.
●PRZEWRACARKA 4-gwiazdowa Niemeyer HR521, składana ręcznie, 4.200 zł, ok.Suwałk. 518-476-598.
●PRZEWRACARKA 4-gwiazdowa, 4.200 zł, Kobylin-Borzymy. 608-693-041.
●PRZEWRACARKA 5-gwiazdowa, stan bdb, 500zł, ok.Tykocina. (85)718-15-31.
●PRZEWRACARKA 6-gwiazdowa, 800zł, Kolno. (86)474-32-62, 668-354-389.
●PRZEWRACARKA 6-gwiazdowa, hydrauliczna, szer. 6.60m, stan bdb, 7.500 zł, Rajgród. 783-631-726.
●PRZEWRACARKA DF, szer.5,2m, wałek, 2.600 zł, ok.Zambrowa. 504-664-481.
●PRZEWRACARKA do siana Claas, szer. 5.40m, ręcznie rozkładana, stan bdb, 3.000 zł, gm.Nowe Piekuty. 784-390-603.
●PRZEWRACARKA do siana Class, 4-gwiazdowa, stan bdb, 3.200 zł, Jaświły. 792-431-127.
●PRZEWRACARKA do siana Metal Fach, 4-gwiazdowa, stan bdb, 7.500zł, gm.Augustów. 724-835-587.
●PRZEWRACARKA do siana, 1.000zł, ok.Raczek. 519-890-964.
●PRZEWRACARKA do siana, 2-gwiazdowa, prod.niemieckiej, 1.300 zł, Nowe Piekuty. 722-083-905.
●PRZEWRACARKA do siana, 500zł, gm.Bielsk Podlaski. 785-339-485.
●PRZEWRACARKA Dojcz Far Clas, części 150 zł, 510-371-686
●PRZEWRACARKA Fahr, 4-6gwiazdowa, ciągana, 2.200 zł, Rajgród. 783-631-726.
●PRZEWRACARKA Fella, 5,20m, hydr.składana, 5.500zł, ok.Suwałk. 513-351-652.
●PRZEWRACARKA karuzelowa Claas, 4-gwiazdowa Niemeyer, szer. 5m, 4.900 zł, Ostrów Maz. 792-671-699.
●PRZEWRACARKA karuzelowa Fella 660, 6.700 zł, gm.Augustów. 668-297-691.
●PRZEWRACARKA karuzelowa Fella, 4-gwiazdowa, rozkładana do tylu, 2.200zł, gm.Wys-Maz. 514-107-341.
●PRZEWRACARKA karuzelowa Kuhn, 3.50 m, 2.000 zł, 600-763-514.
●PRZEWRACARKA karuzelowa Niemeyer, szer.38m, hydraulicznie składana, stan bdb, 5.800 zł, gm.Mońki. 510-708-727.
●PRZEWRACARKA karuzelowa, 6-gwiazdowa Krone, 8.000zł, Wyszki. 666-870-467.
●PRZEWRACARKA Krone KW550, 4-gwiazdowa, hydrauliczna, 7.800zł, Sokoły. 510-371-686.
●PRZEWRACARKA Krone, 4-gwiazdowa (2003) stan bdb, 8.900zł, Wąsosz. 510-366-695.
●PRZEWRACARKA Kuhn, szer.5.2, 2.900 zł, gm.Mały Płock. (86)279-12-07.
●PRZEWRACARKA Morra 4-gwiazdowa, hydraulicznie składana, 4.200 zł. 511-185-517.
●PRZEWRACARKA pająk 6, 400zł, Nowe Piekuty. 506-536-077.
●PRZEWRACARKA Pająk, 7 gwiazdowa, stan bdb, 1.000 zł, gm.Szepietowo. 517-346-800.
●PRZEWRACARKA pająk, 7-gwiazdowa, 1.200zł, Wys.Maz. 691-722-075.
●PRZEWRACARKA Pottinger Hit 54 N (2006) kółka skrętne+koło kopiujące, żółte talerze, 10.900 zł, Wys.Maz. 508-585-394.
●PRZEWRACARKA Wicher, 800 zł, gm.Andrzejewo. 605-612-160.
●PRZEWRACARKA, 6-gwiazdowa, hydraulicznie składana, 6.900 zł, Łapy. 511-203-383.
●PRZEWRACARKO- zgrabiarka 7, 600zł, gm.Bielsk Podlaski. (85)731-08-36.
●PRZEWRACARKO- zgrabiarka pająk, 7-gwiazdowa, stan db, 800zł, gm.Tykocin. 696-956-821.
●PRZEWRACARKO-ZGRABIARKA 2-karuzelowa, szer.3m, 1.500 zł, ok.Augustowa. 731-869-693.
●PRZEWRACARKO-ZGRABIARKA 5-gwiazdowa, 700zł, Czarna Biał. 605-570-321.
●PRZEWRACARKO-ZGRABIARKA Haybob 360 (2011) stan bdb, 8.500 zł, gm.Tykocin. 696-956-821.
●PRZEWRACARKO-ZGRABIARKA Mesko (2005) 4.200zł, Łomża. 503-974-093.
●PRZEWRACARKO-ZGRABIARKA Mesko (2008) 4.800 zł, gm.Szepietowo. 661-926-043.
●PRZEWRACARKO-ZGRABIARKA, 5-gwiazdowa, 600 zł, gm.Juchnowiec. (85)719-68-63.
●PRZEWRACARKO-ZGRABIARKA, 6-gwiazdowa, stan bdo, 1.000 zł, gm.Rutki. 500-749-606.
●PRZEWRACARKO-ZGRABIARKA, 7-gwiazdowa, 1.000 zł, gm.Tykocin. 667-574-239.
●PRZEWRACARKO-ZGRABIARKA, 7-gwiazdowa, 700 zł, gm.Nowe Piekuty. 600-402-842.
●PRZEWRACARKO-ZGRABIARKA, 7-gwiazdowa, nowy typ, po 1 sezonie, 2.000 zł, Korycin. 695-192-867.
●PRZEWRACARKO-ZGRABIARKA, 7-gwiazdowa, stan bdb, 1.100 zł, gm.Klukowo. 513-390-405.
●PRZEWRACARKO-ZGRABIARKA, 7-gwiazdowa, stan bdb,1.300 zł, gm.Drohiczyn. 887-376-967.
●PRZYCZEPA , dł.8,3m, 11.500 zł, gm.Kołaki Kośc. 508-813-159.
●PRZYCZEPA 1-osiowa do bel, koła bliźniacze, dł. 5m, 6.500 zł. gm.Giżycko. 503-895-188.
●PRZYCZEPA 1-osiowa wywrotka, 8 t, 3-stronny wywrot, koła bliźniacze, 8.500 zł, gm.Giżycko. 503-895-188.
●PRZYCZEPA 1-osiowa, 3-stronny wywrot, 6.000 zł, gm.Turośń Kośc. 885-881-672.
●PRZYCZEPA 1-osiowa, wywrotka, 3-stronny wywrot, szczelna, 10.000 zł, Dąbrowa B-stocka. 506-309-444.
●PRZYCZEPA 1-osiowa, wywrotka, stan bdb, 6.000 zł, gm.Sidra. (85)721-14-85.
●PRZYCZEPA 2-osiowa, 6t, sztywna, stan bdb, 8.000zł, gm.Dubicze Cerkiewne. 507-782-224.
●PRZYCZEPA 2-osiowa, na bliźniakach, plandeka, 12.500 zł, Sokółka. 798-680-284.
●PRZYCZEPA 4,5t, 1 siłownik, zarejestrowana, ubezpieczona, stan bdb, 10.000 zł, Łomża. 518-355-827.
●PRZYCZEPA 4,5t, koła 20", stan db, 6.500 zł, gm.Wys.Maz. 882-703-130.
●PRZYCZEPA Autosan, 4t, 7.900zł, gm.Szumowo. 660-250-018.
●PRZYCZEPA campingowa, 3-osobowa, 2.200zł, gm.Łomża. 508-175-536.
●PRZYCZEPA ciągnikowa, 2-kółka, 1.000zł, Bielsk Podl. 504-550-113.
●PRZYCZEPA ciągnikowa, skrzynia ładunkowa nowa, 245x500, 3-stronny wywrot, ogumienie bezdętkowe, szerokie, 18.000 zł, Łapy. 511-963-352.
●PRZYCZEPA claas 330u, do przewozu kukurydzy, tandem, szerokie koła, 3 wałki, 6.000 zł. 602-295-274.
●PRZYCZEPA D46, stan bdb, 4.500 zł, ok.Suwałk. 694-577-270.
●PRZYCZEPA D47, 3-stronny wywrot, koła balonowe, 7.000 zł, gm.Szulborze Wielkie. 606-595-237.
●PRZYCZEPA D47, 3-stronny wywrot, nowe borty, 9.800zł, B-stok. 604-888-892.
●PRZYCZEPA D47, 3-stronny wywrot, oryginał, stan bdb, 15.500 zł, gm.Nowe Piekuty. 604-357-346.
●PRZYCZEPA D47, 4.300 zł, Zawady. 604-351-784.
●PRZYCZEPA D50, 6t, sztywna, stan bdb, 4.500 zł, gm.Szepietowo. 693-102-318.
●PRZYCZEPA do bel Pronar T022 (2007) z dokumentami, stan bdb, 17.200 zł, gm.Kulesze Kośc. 514-753-910.
●PRZYCZEPA do bel, 3.000 zł, gm.Kulesze Kośc. 514-916-406.
●PRZYCZEPA do bel, 9m, zarejestrowana, 10.500 zł, Augustów. (87)644-93-29.
●PRZYCZEPA do bel, dł. 5m, 4.800zł, gm.Rajgród. 798-714-402.
●PRZYCZEPA do ciągnika, 800zł, gm.Bargłów Kośc. 604-107-894.
●PRZYCZEPA do kukurydzy, tandem, 21.000zł, Wąsosz. 694-260-913.
●PRZYCZEPA do kukurydzy, tandem, stan bdb, 22.000zł, gm.Grabowo. (86)279-05-16.
●PRZYCZEPA do przewozu bel, 2,45x7,6m, zarejestrowana, stan bdb, 13.000 zł, ok.Jedwabnego. 608-819-033.
●PRZYCZEPA do przewozu bel, 6.500 zł, Grajewo. 513-627-601.
●PRZYCZEPA do przewozu bel, wywrotka, 2,5x6,6m, 5.500 zł, Sokółka. 797-917-371.
●PRZYCZEPA do przewozu drzewa, 2-osiowa, do małych przeróbek, 1.500 zł, Hryniewicze. 605-177-674.
●PRZYCZEPA do przewozu koni, 3.000 zł, Sejny. 508-947-469.
●PRZYCZEPA do przewozu zwierząt (1995), 2t, 3.500 zł, Nowa Wieś Ełcka. 518-479-753.
●PRZYCZEPA do przewozu zwierząt, 1.000zł, ok.Dąbrowy B-stokciej. 500-804-574.
●PRZYCZEPA do przewozu zwierząt, 1.000zł, ok.Raczek. 786-963-785.
●PRZYCZEPA do przewozu zwierząt, zaczep do ciągnika, stan bdb, 2.100 zł, gm.Łomża. 607-940-357.
●PRZYCZEPA do sianokiszonki Krone HSD 4002, stan bdb, 4.200zł, Augustów. 669-387-327.
●PRZYCZEPA do sianokiszonki Krone HSD 4002, stan bdb, 4.200zł, Augustów. 669-387-327.
●PRZYCZEPA HL wywrotka, 6t, wywrot pneumatyczny, do remontu, 4.300 zł, Jaświły. 519-849-032.
●PRZYCZEPA HW 60, wywrotka, 4,6x2,1m, zaczep Rockinger, stan bdb, 7.800 zł, gm.Mońki. 536-224-672.
●PRZYCZEPA niskopodwoziowa, platforma, 10.5t, po remoncie, 16.000 zł, gm.Hajnówka. 600-466-973.
●PRZYCZEPA platforma, 6x2.5, jednoosiowa, 5.000 zł, Olecko. 604-551-417.
●PRZYCZEPA platforma, 7x2,5m, koła bliźniacze, 7.000 zł, gm.Sztabin. 501-653-850.
●PRZYCZEPA samozbiejąca D50, 2.500 zł, gm.Śniadowo. 786-042-215.
●PRZYCZEPA samozbierajaca T-55, stan bdb, podbierak hydrauliczny, 3.500 zł, gm.Wys-Maz. 514-107-341.
●PRZYCZEPA samozbierająca Claas Sprint 440s, rotor, noże, wałki, stan bdb, 25.000 zł, Zambrów. 664-241-926.
●PRZYCZEPA samozbierająca Deutz Fahr, tandem, 4t, 8.900 zł, Ostrów Maz. 604-206-820.
●PRZYCZEPA samozbierająca DF, 8t, tandem, 9.600 zł, gm.Sztabin. 697-413-145.
●PRZYCZEPA samozbierająca DF, noże, tandem, łamany dyszel, wałki, 9.000 zł, gm.Bakałarzewo. 513-488-171.

Reklama 14314W02b

AGRO-ROLNIK
ŚNIADOWO
Jesteśmy z Wami już 21 lat! Dziękujemy
W ofercie między innymi:
DEUTZ FAHR

UNIA

DIECI

i wiele innych...
PHP "AGRO-ROLNIK" Sp. z o.o.
ŚNIADOWO
ul. Kościelna 10, 18-411 Śniadowo
tel. 86 217 62 23, fax 86 217 61 23
e-mail: agro-rolnik@agro-rolnik.pl
www.agro-rolnik.pl
ZAPRASZAMY DO ZAPOZNANIA SIĘ Z PEŁNĄ OFERTĄ

●PRZYCZEPA samozbierająca do sianokiszonki Krone, rotor, wałki, tandem, 7.000zł, gm.Wyszki. 500-230-586.
●PRZYCZEPA samozbierająca do zielonki, 17.000zł, Radziłów. 513-133-663.
●PRZYCZEPA samozbierająca Jugosłowianka sip 1, hydrauliczny podbieracz, stan db, 4.000 zł. 661-392-995.
●PRZYCZEPA samozbierająca Jugosłowianka, 5.000 zł, Perlejewo. 504-539-499.
●PRZYCZEPA samozbierająca Krone Titan 6/36GD, nowe opony i noże, rotor, 3 wałki, 38.000zł, Zambrów. 606-886-071.
●PRZYCZEPA samozbierająca Krone, 6.000zł, woj.mazowieckie, Czerwin. (29)761-59-11.
●PRZYCZEPA samozbierająca Kuhn T055, stan bdb, 3.000 zł, ok.Ciechanowca. 698-781-247.
●PRZYCZEPA samozbierająca Kunów T055, 3.100 zł, gm.Brańsk. (85)737-38-60.
●PRZYCZEPA samozbierająca Mengele Super Garand 535/2 (1991) rotor, wałki, szerokie opony, 23.000zł, Zambrów. 517-279-088.
●PRZYCZEPA samozbierająca Polmos Opalenica (2004) rotor, noże, koła balonowe, poj.35 msześć. 29.000 zł, gm.Boćki. 792-119-022.
●PRZYCZEPA samozbierająca Strautmann super vitesse II (1994) 12t, pełen rotor, 37-noży, 22.000zł, Zambrów. 724-637-110.
●PRZYCZEPA samozbierająca T010/1, 2.600 zł, gm.Boguty-Pianki. 794-583-955.
●PRZYCZEPA samozbierająca T055, dmuchawa pionowa, stan bdb, 3.500 zł, ok.B-stoku. 509-055-176.
●PRZYCZEPA samozbierająca T-055, garażowana, stan bdb, 3.000 zł, Suwałki. (87)569-10-38.
●PRZYCZEPA samozbierająca Taarup, typ 1030, Rotor, noże tandem, 26.000 zł, 602-605-381
●PRZYCZEPA samozbierająca z dmuchawą, stan bdb, 2.500zł, ok.Siemiatycz. 883-974-875, (85)656-88-66.
●PRZYCZEPA samozbierająca, 2.000zł, Dubicze Cerkiewne. 606-776-258.
●PRZYCZEPA samozbierająca, 2x6m, 3.000 zł, gm.Tykocin. 660-032-897.
●PRZYCZEPA samozbierająca, 3.500 zł, gm.Suwałki. 508-298-605.
●PRZYCZEPA samozbierająca, 7.500zł, gm.Zawady. (85)714-02-76.
●PRZYCZEPA samozbierająca, polska, 2.500zł, Dobrzyniewo. 508-753-580.
●PRZYCZEPA samozbierająca, tandem, 8.000 zł, Zambrów. (86)270-51-81, 508-532-620.
●PRZYCZEPA samozbierjąca Kemper, z nożami, stan db, 3.000 zł, gm.Kulesze Kośc. (86)476-37-30.
●PRZYCZEPA Sanok D46, zarejestrowana, 4.900 zł, Mały Płock. 664-778-536.
●PRZYCZEPA sztywna D50, mała, 28.000 zł, gm.Zawady. (85)714-03-04.
●PRZYCZEPA sztywna, 5.000zł, Krynki. (85)722-85-02 po 20.
●PRZYCZEPA sztywna, 6-tonowa, 5.200 zł, Rutki. 504-055-267.
●PRZYCZEPA sztywna, 8t, stan db, 3.200zł, Zambrów. 662-731-569.
●PRZYCZEPA sztywna, aluminiowe borty, 9.000 zł, gm.Kalinowo. 513-048-445.
●PRZYCZEPA sztywna, stan db, 3.000 zł, gm.Grodzisk. 792-294-413.
●PRZYCZEPA sztywna, tandem, 2,5x5m, zarejestrowana, 10.200 zł, gm.Kołaki Kośc. 517-875-601.
●PRZYCZEPA tandem, 10t, 13.600 zł, gm.Czyżew. 510-305-218.
●PRZYCZEPA Warfama Dobre Miasto (1995) tandem, nadstawki, stan bdb, zarejestrowana, 25.000 zł, Knyszyn. 604-107-228.
●PRZYCZEPA wywrotka 1-osiowa, 7t, 7.500 zł, gm.Suchowola. 533-539-848.
●PRZYCZEPA wywrotka 1-osiowa, podwójne borty, koła 11", 8.500zł, Suchowola. 505-596-519.
●PRZYCZEPA wywrotka D47, 3-stronny wywrot, dokumentacja, 8.500zł, gm.Szczuczyn. 724-818-549.
●PRZYCZEPA wywrotka D47, 9.000zł, Mały Płock. (86)261-96-72.
●PRZYCZEPA wywrotka D47A, 1 siłownik, stan bdb, 11.000 zł, gm.Czyżew. 664-504-331.
●PRZYCZEPA wywrotka D55, 3-stronny wywrot, 15.000zł, B-stok. 537-906-587.
●PRZYCZEPA wywrotka D732, 4t, 2 siłowniki, niskie koła, podwójne borty, 11.000 zł, gm.Łomża. 720-290-761.
●PRZYCZEPA wywrotka, 1-osiowa, 1.8x3.5m, 4.800 zł, Mońki. 502-533-552.
●PRZYCZEPA wywrotka, 2 tłoki, do remontu, 4.500zł, Zambrów. 662-731-569.
●PRZYCZEPA wywrotka, 2.600 zł, gm.Mońki. 664-959-795.
●PRZYCZEPA wywrotka, 4t, 5.500zł. 514-300-142.
●PRZYCZEPA wywrotka, 4t, koła bliźniacze, 6.500 zł, Sztabin. 501-653-850.
●PRZYCZEPA wywrotka, 4t, stan bdb, 6.800zł, Łomża. 503-974-093.
●PRZYCZEPA wywrotka, 6t, 9.000 zł, gm.Poświętne. 698-999-248, (85)650-11-76.
●PRZYCZEPA wywrotka, 6t, stan bdb, 11.500zł, gm.Nowe Piekuty. 604-357-346.
●PRZYCZEPA wywrotka, 9t, podwójne borty, nowe koła i borty, 18.900zł, Ciechanowiec. 510-966-806.
●PRZYCZEPA wywrotka, koła 20", bez siłowników, niezarejestrowana, 3.200zł, Grodzisk. 791-219-680.
●PRZYCZEPA wywrotka, podwójne borty, wys. 1m, 2szt, 20.000-25.000 zł/szt, gm.Krynki. 697-550-458.
●PRZYCZEPA z kosiarką ZAMET, 10.500 zł, gm.Wizna. 512-864-776.
●PRZYCZEPA, 12 t, na bliźniakach, stan bdb, 10.600 zł, Szepietowo. 668-010-049.
●PRZYCZEPA, 16t, 11.300zł, Zambrów. 662-731-569.
●PRZYCZEPA, 2szt, 4-6t, 9.000-18.000zł, Suwałki. 662-593-789.
●PRZYCZEPA, 2-tronny wywrot, 7.000 zł, gm.Janów. 504-216-535.
●PRZYCZEPA, 3-stronny wywrot, 8t, do remontu, 7.500 zł, ok.Suwałk. 608-264-023.
●PRZYCZEPA, 4,5-12t, 4szt, 4.000-10.000 zł/szt, Szpietowo. 517-715-348.
●PRZYCZEPA, 5t, 2-stronny wywrot, 4.500zł, gm.Dąbrowa B-stocka. 660-829-546.
●PRZYCZEPA, 6t, po remoncie, podwyższone borty, 8.500 zł, gm.Rutki. 602-868-584.
●PRZYCZEPA, 8t, 9.700 zł, gm.Czyżew. 510-305-218.
●PRZYCZEPAN D47, wywrotka 3-stronna, stan bdb, oryginał, 16.200zł, gm.Nowe Piekuty. 604-357-346.
●PRZYCZEPKA 1-osiowa, 200x130x40, koła 600x16, 250zł. (85)718-86-61.
●PRZYCZEPKA 2-kółka, 1.500 zł, gm.Suwałki. (87)563-81-10.
●PRZYCZEPKA ciągnikowa, stan db, 1.800 zł, ok.Raczek. 518-815-946.
●PRZYCZEPKA do przewozu zwierząt, niefabryczna, 1.700 zł, Raczki. 518-815-946.
●PRZYCZEPKA, 1.000 zł, Lelis. 692-201-120.
●PRZYCZEPY 3,5 t, 2 szt, 1-, 2-osiowa, 10.000 zł/szt, ok.Gib. 798-714-014.
●RAMA na platformę do bel, dł.6.7m, stan db, koła 20", obrotnica do złożenia, 2.500 zł. 504-117-883.
●RESORY do przyczepy, 3szt, 125 zł/szt, B-stok. 600-527-696.
●RĘBAK ciągnikowy, 3 noże, 2.700zł, Krasnopol. 604-514-017.
●RĘBAK do gałęzi, 3.800zł, Sokoły. (86)476-43-39.
●RĘBAK do pieńków, 4.000zł, Sokoły. (86)476-43-39.
●RORZUTNIK obornika Czarna Białostocka, 1-osiowy, nowe opony, podłoga, stan bdb, 5.200 zł, gm.Tykocin. 698-889-009.
●ROZBIJAK do siana Deutz Fahr 4, 4400 zł, 506-110-857
●ROZBIJAK do siana DF, zawieszany, 4-gwiazdowy, dł.4m, szerokie kółka, 4.000 zł, gm.Janów. 506-036-516.
●ROZBIJAK do siana Leyi, 8700 zł, 511-139-409
●ROZBIJAK do siana Pająk, 800zł, gm.Bielsk Podlaski. (85)731-09-70.
●ROZBIJAK do siana, 600zł, Suwałki. 600-737-607.
●ROZBIJAK do trawy, II pokos, 350 zł, ok.Ciechanowca. 501-590-602.
●ROZBIJAK pokosów Claas 450, 4-gwiazdowy, 3.500 zł, gm.Wys.Maz. 889-616-948.
●ROZBIJAK pokosów do kosiarki krone 242, 1.200zł, gm.Sztabin. 606-516-772.
●ROZBIJAK pokosów Fella, 4.900zł, gm.Szepietowo. 885-653-172.
●ROZBIJAK pokosów Kuhn, 5,40m, 3.000zł, Zambrów. 517-095-317.
●ROZBIJAK pokosów, 2-gwiazdowy, polski, 600zł, Łomża. 508-735-365.
●ROZBIJAK pokosów, 800 zł, ok.Ciechanowca. 514-925-295.
●ROZBIJAK pokosów, polski, 800 zł, gm.Wyszki. 784-247-065.
●ROZBIJAK, 2-karuzelowy, 6.500zł, ok.Zambrowa. 889-434-053.
●ROZDRABNIACZ ciągnikowy, 500zł, Sokółka. 504-578-289.
●ROZDZIELACZ hydrauliczny, 2szt, 3-5-sekcyjny, 350-600 zł/szt, Białystok. 506-279-101.
●ROZRUSZNIK do ciągnika MTZ, 320 zł, ok.Sokółki. 792-114-996.
●ROZRUTNIK obornika, 2-siowy, resory, stan bdb, 3.200zł, ok.Jedwabnego. 608-819-033.
●ROZRZUNIK obornika, 1-osiowy, 5t, 5.500 zł, ok.Suwałk. 797-817-723.
●ROZRZUTNIK 1-osiowy (1998) 4t, 4.300 zł, Jaświły. 666-083-487.
●ROZRZUTNIK 1-osiowy Czarna Białostocka, stan bdb, 3.900 zł, gm.Grajewo. 721-848-197.
●ROZRZUTNIK 1-osiowy Czarna B-stocka, 4.000zł, Grodzisk. 787-465-927.
●ROZRZUTNIK 1-osiowy Dobre Miasto, 2.300 zł, gm.Nur. 888-943-696.
●ROZRZUTNIK 1-osiowy, 1.800zł, Kolno. 660-455-817.
●ROZRZUTNIK 1-osiowy, 2.700 zł, gm.Jaświły. (85)716-85-35.
●ROZRZUTNIK 1-osiowy, 4t, 4.000 zł, Kulesze Kośc. 504-920-966.
●ROZRZUTNIK 1-osiowy, 5.500 zł, gm.Jaświły. (85)716-15-76.
●ROZRZUTNIK 1-osiowy, 9t, hydrauliczny, 8.500 zł, Perlejewo. 504-539-499.
●ROZRZUTNIK 1-osiowy, stan bdb, 3.500 zł, gm.Śniadowo. 786-042-215.
●ROZRZUTNIK 2-osiowy, borty do zboża, 5.500 zł, ok.Jeleniewa. 669-016-905.
●ROZRZUTNIK 2-osiowy, nadstawy do kukurydzy, 7.000 zł lub zamiana na przyczepę 10-12-16t, Augustów. (87)643-18-87.
●ROZRZUTNIK 2-osiowy, stan bdb, 4.700 zł, gm.Wys.Maz. 882-703-130.
●ROZRZUTNIK Fortschritt, 12t, 16.000 zł, gm.Wyszki. 500-230-586.
●ROZRZUTNIK obornika

Warfama (2010) 2.5 t, 5.900 zł. 695-731-218.

●ROZRZUTNIK obornika (1995) 4.5t, 2-osiowy, stan db, 3.500zł, ok.Grajewa. 511-351-761.

●ROZRZUTNIK obornika (1996) 10t, tandem, klapa, talerze rozsiewające, stan bdb, 25.000 zł, gm.Rutki-Kossaki. 506-563-272.

●ROZRZUTNIK obornika (1996) 9t, 13.000zł, ok.Łomży. (86)279-05-14.

●ROZRZUTNIK obornika (2001) 2-osiowy, z nadstawkami, na resorach, 9.000 zł. 510-135-912.

●ROZRZUTNIK obornika 1-osiowy (1990) Iwł, stan bdb, 5.500 zł, Łomża. 506-222-521.

●ROZRZUTNIK obornika 1-osiowy Czarna Białostocka, 2.500 zł, ok.Ciechanowca. 501-590-602.

●ROZRZUTNIK obornika 1-osiowy Pelger, 6,5 t, 5.900 zł, ok.Augustowa. 537-695-886.

●ROZRZUTNIK obornika 2-osiowy Czarna B-stocka, 4.500zł, Zambrów. 517-095-317.

●ROZRZUTNIK obornika 2-osiowy, Czarna Białostocka, 4.800zł, gm.Wys.Maz. 511-879-470.

●ROZRZUTNIK obornika 2-osiowy, na resorch, nadstawki do kukurydzy, stan db, 4.200 zł, gm.Wąsosz. 518-368-237.

●ROZRZUTNIK obornika 2-osiowy, resory, 5.000 zł, gm.Mońki. 660-975-776.

●ROZRZUTNIK obornika 2-osiowy, stan db, 2.500 zł, ok.Grajewa. (86)272-52-04 lub 602-280-288.

●ROZRZUTNIK obornika 6-8t, tandem, nowy, gwarancja, 22.500 zł, Szepietowo. 507-960-008.

●ROZRZUTNIK obornika Agrostroj, 10t, tandem, 26.000 zł. 503-548-760.

●ROZRZUTNIK obornika Czarna Biał 985) 1-osiowy, 3.600 zł, ok.Suchowoli. 503-573-604.

●ROZRZUTNIK obornika Czarna Biał, 1-osiowy, 4.800 zł, gm.Sidra. (85)721-14-85.

●ROZRZUTNIK obornika Czarna Biał, 1-osiowy, stan bdb, 5.500 zł, gm.Nurzec Stacja. (85)657-46-43, 694-845-038.

●ROZRZUTNIK obornika Czarna Biał, do remontu, 2.500 zł, gm.Szczuczyn. 668-448-346.

●ROZRZUTNIK obornika Czarna Białostocka (1998) 2-osiowy, 6.000zł, gm.Zawady. 510-766-880.

●ROZRZUTNIK obornika Czarna Białostocka 2-osiowy (1994) stan bdb, mało używany, 10.500 zł, gm.Łomża. 662-681-903.

●ROZRZUTNIK obornika Czarna Białostocka, 1-osiowy, do małego remontu, 3.500 zł, gm.Rutki. 500-749-606.

●ROZRZUTNIK obornika Czarna Białostocka, 1-osiowy, garażowany, stan db, 3.200 zł, gm.Juchnowiec. 509-200-602.

●ROZRZUTNIK obornika Czarna Białostocka, 2-osiowy, 3.500zł, gm.Jedwabne. 500-427-016.

●ROZRZUTNIK obornika Czarna Białostocka, 2-osiowy, na resorach, 5.000zł, Dąbrowa B-stocka. 732-855-129.

●ROZRZUTNIK obornika Czarna Białostocka, 2-osiowy, nowy typ, 5.300zł, gm.Sztabin. 722-068-186.

●ROZRZUTNIK obornika Czarna Białostocka, adapter, sprawny, 4.200zł, Suwałki. 605-789-741.

●ROZRZUTNIK obornika Czarna Białostocka, po kapitalnym remoncie, 5.000 zł, gm.Piątnica. 507-248-712.

●ROZRZUTNIK obornika Czarna B-stocka, Dobre Miasto, części, 10-300 zł, gm.Wyszki. 532-311-866.

●ROZRZUTNIK obornika Dobre Miasto 1-osiowy, 3.200 zł, gm.Jedwabne. 507-470-324 po 16.

●ROZRZUTNIK obornika Farfama (2006) stan bdb, podwójne borty, 19.000 zł, gm.Korycin. 781-872-100.

●ROZRZUTNIK obornika Jeantil, 8 t, płynny posuw, dwie taśmy, w oryginale, 16.000 zł, Ciechanowiec. 782-422-684.

●ROZRZUTNIK obornika Legart, 7t, 3-wałki, hydrauliczny posuw, 12.500 zł, Sokoły. 608-114-679.

●ROZRZUTNIK obornika Mengele, 4t, pionowe wałki, 6.500 zł, Augustów. 668-297-691.

●ROZRZUTNIK obornika, 1-2-osiowy, 2szt, 4.000-5.200 zł/szt, gm.Jasionówka. 885-759-688.

●ROZRZUTNIK obornika, 1-osiowy Czarna Białostocka, stan bdb, 4.000 zł, ok.Wys.Maz. 510-466-929.

●ROZRZUTNIK obornika, 2-osiowy, 3.500zł, gm.Zawady. (85)714-02-76.

●ROZRZUTNIK obornika, 2-osiowy, Czarna Białostocka, oryginał, 3.600 zł, Sokoły. 515-588-826.

●ROZRZUTNIK obornika, 2-osiowy, poduszki, 3.300 zł, gm.Poświętne. 600-275-608.

●ROZRZUTNIK obornika, 2-osiowy, stan bdb, 4.500zł, gm.Nur. 505-165-239.

●ROZRZUTNIK obornika, 2-osiowy, stan bdb, 5.000zł, gm.Tykocin. 517-374-763.

●ROZRZUTNIK obornika, 2-osiowy, stan bdb, możliwy transport, 4.800 zł, Augustów. 722-123-754.

●ROZRZUTNIK obornika, 2-osiowy, stan db, 3.500 zł, gm.Brańsk. 506-575-671.

●ROZRZUTNIK obornika, 2-osiowy, stan db, 5.200 zł, gm.Rutki. 508-987-142.

●ROZRZUTNIK obornika, 3.5t, 1-osiowy, 5.800 zł, gm.Krasnopol. 667-474-250.

●ROZRZUTNIK obornika, 6t, tandem, 10.000 zł, ok.Czyżewa. 667-506-192.

●ROZRZUTNIK obornika, 7t, stan bdb, 9.500 zł, gm.Rutki. 792-776-610.

●ROZRZUTNIK obornika, 8t, stan bdb, taśma hakowa, 15.500 zł, Korycin. 501-804-359.

●ROZRZUTNIK obornika, 9-10t, tandem, stan bdb, 23.000zł, gm.Rutki Kossaki. (86)475-38-18 po 19.

●ROZRZUTNIK obornika, do remontu, 2.300 zł, gm.Kulesze Kościelne. 514-916-406.

●ROZRZUTNIK obornika, tandem, 6t, 7.500zł. 514-30-142.

●ROZRZUTNIK prod.rosyjskiej, tandem, 12.500zł, Wąsosz. 694-260-913.

●ROZRZUTNIK, 11t, prod.rosyjskiej, 10.000zł, Puńsk. 507-749-891.

●ROZRZUTNIK, 8t, tandem, pionowe wałki, hydraulicznka klapa (1999) 12.500 zł, k.Łomży. 517-738-317.

●ROZSIEWACZ Amazone (2002) 1500kg, 9.000 zł, Siemiatycze. 608-609-757.

●ROZSIEWACZ nawozowy Amazone AZ 1300, hydraulika, 4.000zł, Janów. 514-495-196.

●ROZSIEWACZ nawozów Amazone D803, hydraulika, nadstawki, 4.200zł, Korycin. 695-759-085.

●ROZSIEWACZ nawozów Amazone ZA max, 1500kg, szer.rozsiewu 12-24m, talerze ze stali kwasoodpornej, 8.400zł, Czyżew. 886-251-224.

●ROZSIEWACZ nawozów Amazone Zau 1000, stan db, 4.500 zł, gm.Bargłów Kośc. (87)642-59-44. 510-313-168.

●ROZSIEWACZ nawozów Amazone, 1t, hydraulicznie otwierany, 4.800 zł, gm.Goniądz. 501-792-294.

●ROZSIEWACZ nawozów Bogballe, 3.900 zł, Szczuczyn. 513-680-359.

●ROZSIEWACZ nawozów Bogballe, 3.900 zł, Szczuczyn. 886-325-689.

●ROZSIEWACZ nawozów Kos, 2szt, 600 zł/oba, ok.Dąbrowy B-ckiej. 512-724-018.

●ROZSIEWACZ nawozów Kos, 550 zł, gm.Dąbrowa Biał. 503-620-333.

●ROZSIEWACZ nawozów Kuhn, 700l (2009) stan bdb, 9.300 zł, gm.Boguty-Pianki. 518-804-632.

●ROZSIEWACZ nawozów Lely Kuhn, 800l, 2 talerze, wałek przekaźnika mocy, 3.800 zł, Ostrów Maz. 608-006-041.

●ROZSIEWACZ nawozów Motyl, 1.400 zł/szt, Suchowola. 512-511-246.

●ROZSIEWACZ nawozów Niemeyer, 500l, hydraulicznie otwierany, 1.000 zł, gm.Szepietowo. 786-023-322.

●ROZSIEWACZ nawozów Rauch, 600kg, 2.300 zł, ok.Augustowa. 726-023-669.

●ROZSIEWACZ nawozów RCW Piast, stan bdb, 4.000 zł, gm.Sztabin. 722-068-186.

●ROZSIEWACZ nawozów tylu lejek, stan bdb, 700zł, gm.Sokoły. 694-163-239.

●ROZSIEWACZ nawozów, motyl, 600kg, stan bdb, 1.900 zł, Szepietowo. 517-715-348.

●ROZSIEWACZ typu lejek, stan bdb, 450zł, Łomża. 512-824-741.

●ROZTRZĄSACZ 2-osiowy, na resorach, wałki stojące, 4 szt, 4.500 zł, Olecko. 604-551-417.

●ROZTRZĄSACZ obornika, 6,5t, 1-osiowy, nadstawki do kukurydzy, stan bdb, 10.900 zł, gm.Tykocin. 660-350-060.

●RÓWNARKO-PŁUG, na tył ciągnika, szer. 2.5m, 2.500 zł, gm.Krypno. 604-488-141.

●RUSZT żeliwny, 100x80cm, 30szt, 210zł/szt, Nowa Wieś Ełcka. 518-479-753.

●SADZARKA czeska do ziemniaków, 1.000 zł,ok.Kalinowa. 511-697-766.

●SADZARKA czeska, 850zł, Zambrów. 510-478-952.

●SADZARKA czeska, st.bdb, 1.500zł, Poświętne. 506-380-094.

●SADZARKA do ziemniaków, czeska, 1.200 zł, gm.Szczuczyn. 668-448-346.

●SADZARKA do ziemniaków, czeska, stan db, 2.000zł, gm.Nur. 505-165-239.

●SADZARKA do ziemniaków, kubełkowa, 1.100zł, Łomża. 516-829-601.

●SADZARKA, przyczepka ciągnikowa, 1.800 zł, gm.Wieliczki. 511-972-854.

●SCHŁADZALNIK do mleka Alfa Laval (1995) 600l, 3.200zł, Sokoły. 731-162-043.

●SCHŁADZALNIK na mleko Alfa Laval, 650l, 2.500 zł, Tykocin. 660-350-060.

●SCHŁADZALNIK na mleko, na 6 konwi, sprawny, 300 zł, gm.Augustów. 603-291-922.

●SEPARATOR komórek somatycznych, nowy, 11.000 zł, Kulesze Kościelne. 512-278-234.

●SEPARATOR komórek somatycznych, nowy, 11.000 zł, Kulesze Kościelne. 512-278-234.

●SEPARATOR komórek somatycznych, nowy, 11.000 zł, Kulesze Kościelne. 512-278-234.

●SEPARATOR komórek somatycznych, nowy, 11.000zł, Kulesze Kośc. 512-278-234.

●SEPARATOR komórek somatycznych, wydajność 100l, nowy, 1.100zł, gm.Szczuczyn. 665-613-646.

●SEPARATORY zachodnie, 5.500-6.000 zł. 609-399-105.

●SIECZKARNIA 11-rzędowa do kukurydzy MENGELE, 350-turbo, 4.000 zł, gm.Turośl. 530-492-614.

●SIECZKARNIA 1-rzędowa do kukurydzy, 2.500zł, lub zamiana, Łapy. 501-205-564.

●SIECZKARNIA 1-rzędowa Fahr, stan bdb, 2.800 zł, gm.Augustów. 514-345-040.

●SIECZKARNIA 1-rzędowa Pottinger, stan bdb, 4.500 zł, gm.Łapy. 792-057-406.

●SIECZKARNIA 1-rzędowa, 3.500 zł, gm.Wyszki. 694-015-027.

●SIECZKARNIA 6-rzędowa do kukurydzy New Holland FX450 (1996) 4x4, klimatyzacja, 70.000zł, gm.Krypno. 600-696-844.

●SIECZKARNIA Claas Jaguar 25, stan bdb, 3.000 zł. 661-392-995.

●SIECZKARNIA Claas Jaguar 690, stan bdb, 43.000 zł, gm.Kobylin Borzymy. 511-516-717.

●SIECZKARNIA CLAAS JAGUAR 695 SL MEGA, heder 6-rzędowy, stan bdb, 2 szt, 73.000 zł, gm.Kulesze Kościelne. 505-874-567.

●SIECZKARNIA Claas Jaguar 860 (1986) stan bdb, heder 6-rzędowy, 135.000 zł, gm.Brańsk (85)737-38-01.

●SIECZKARNIA Claas Jaguar, 138.000 zł, Szczuczyn. 513-680-359.

●SIECZKARNIA do kukurydzy Krone, 2.500zł, Czyżew. 783-476-836.

●SIECZKARNIA do kukurydzy Mengele SH25, 2-rzędowa, 7.000zł, gm.Turośl. 530-676-055.

●SIECZKARNIA do kukurydzy New Holland 2-rzędowa, 2 hedery, 7.500 zł, gm.Bakałarzewo. 517-895-936, 503-520-710.

●SIECZKARNIA do kukurydzy New Holland, 2-rzędpwy, 5.000 zł, Bielsk Podlaski. 504-901-088.

●SIECZKARNIA do kukurydzy Pottinger I, 2.000 zł, gm.Klukowo. 608-670-751.

●SIECZKARNIA do słomy, 150 zł, gm.Suraż. 787-605-049.

●SIECZKARNIA Fortschritt (1989), dodatkowo druga w częściach, 12.000 zł, Kalinowo. 665-679-645.

●SIECZKARNIA Fortschritt, stan db, 6.000 zł. 511-185-517.

●SIECZKARNIA Mengele 1-rzędowa do kukurydzy, 3.800 zł, Rajgród. 786-876-928.

●SIECZKARNIA Mengele 270, 3.000 zł, gm.Korycin. 781-872-100.

●SIECZKARNIA samobieżna do kukurydzy Mengele SF300, 3-rzędowa, 15.000zł, Łomża. 512-938-646.

●SIECZKARNIA samobieżna New Holland FX450 (1995) kemper 8-rzędowy, 125.000zł, Rutki-Kossaki. 504-060-458.

●SIECZKARNIA samobieżna Z350/3, 2hedery, sprawna, 10.500 zł, gm.Augustów. 662-394-236.

●SIECZKARNIA samojezdna JD 5460, 4-rzędowa, 4x4, stan bdb, po wymianie gniotownika, 30.000zł, gm.Turośń Kośc. 664-715-064.

●SIECZKARNIA, 200 zł, Bielsk Podlaski. (85)730-77-03.

●SIECZKARNIA, 550 zł, Sejny. 669-387-297.

●SIEKACZ do buraków i ziemniaków JEMIOŁ H108, garażowany, stan bdb, 570 zł, Sejny. 503-704-333.

●SIEWNIK buraczany Gama (1998) 1.900 zł, gm.Wys.Maz. 795-256-415.

●SIEWNIK do kukurydzy Becker, 4-rzędowy, kontrola wysiewu, 14.500 zł. 695-668-827.

●SIEWNIK do kukurydzy Becker, 6-rzędowy, stan bdb, 10.000 zł, gm.Rajgród. 798-714-402.

●SIEWNIK do kukurydzy Meprozet (2005) 6.000zł, gm.Kulesze Kośc. 509-144-943.

●SIEWNIK do kukurydzy Monosem 6-rzędowy, plastikowe zbiorniki, dozownik mikro, 24.000 zł, Czyzew. 512-982-382.

●SIEWNIK do kukurydzy Monosem, 6-rzędowy, duże zbiorniki, stan db, 18.700zł, Boguty. 886-958-307.

●SIEWNIK do kukurydzy, 4-rzędowy, pneumatyczny, z nawozami, 9.500 zł, gm.Boguty. 512-569-536.

●SIEWNIK do nawozów Amazone, 2 talerze, 1.500 kg, 3.800 zł, gm.Rajgród. 518-163-015.

●SIEWNIK do nawozów Amazone, 400l, 2-talerzowy, 1.700 zł, gm.Klukowo. 786-987-738.

●SIEWNIK do nawozów Kos, 200 zł, ok.Olecka. 511-784-380.

●SIEWNIK do nawozów Kos, 350 zł, gm.Sztabin. 697-413-145.

●SIEWNIK do nawozów Kos, 500 zł, gm.Kalinowo. 724-835-596.

●SIEWNIK do nawozów Lejek, 1.000 zł. 600-763-514.

●SIEWNIK do nawozów Lejek, 300 zł, gm.Rutki. 500-749-606.

●SIEWNIK do nawozów, lejkowy, 500 zł, gm.Suwałki. (87)563-81-10.

●SIEWNIK do zboża Saksonia, 3.2, stan bdb, 3.800 zł, gm.Rajgród. 798-714-402.

●SIEWNIK konny przerobiony do ciągnika, 2 szt, 250 zł/szt, gm.Rutki. 500-749-606.

●SIEWNIK konny, 400zł, gm.Sztabin. 519-556-418.

●SIEWNIK konny, przystosowany do ciągnika, 200 zł, ok.Olecka. 511-784-380.

●SIEWNIK Kos, 300zł, ok.Raczek. 519-890-964.

●SIEWNIK Mazur, szer.4m, 2.500 zł, gm.Czyżew. 723-348-689.

●SIEWNIK nawozowy Amazone, 1000l, hydr.otwierany, 4.500zł, Zambrów. 607-249-832.

●SIEWNIK nawozowy Amazone, 1500kg, 5.500zł, Puńsk. 507-749-891.

●SIEWNIK nawozowy, 2 talerze, 1.000l, stan bdb, gm.Wys.Maz. 507-972-384.

●SIEWNIK nawozowy, 600kg, 4.000zł, Sokoły. 504-096-770.

●SIEWNIK nawozowy, 600l, stan db, 3.400zł, gm.Sokoły. 889-588-658.

●SIEWNIK nawozowy, 800l, 4.500 zł, ok.Suwałk. 608-264-023.

●SIEWNIK nawozów Amazone, 1500 kg, hydraulicznie zamykany, 5.500 zł, gm.Kobylin. 692-890-263.

●SIEWNIK Nordsten, 4m, el.ścieżki, wysiew rzepaku, znaczniki, stan bdb, 5.800 zł, Choroszcz. 501-139-832.

●SIEWNIK Nordsten, 4m, el.ścieżki, wysiew rzepaku, znaczniki, stan bdb, 5.800 zł, Choroszcz. 501-139-832.

●SIEWNIK poznaniak (1984) 2.500 zł, gm.Tykocin. 533-629-674.

●SIEWNIK Poznaniak, do małego remontu, 800 zł, gm.Łapy. 722-253-214.

●SIEWNIK Poznaniak, docisk prężynowy, 2.000 zł, Zambrów. 784-689-630.

●SIEWNIK poznaniak, docisk sprężynowy (1990) 3.300 zł, gm.Dobrzyniewo, 661-087-766.

●SIEWNIK Poznaniak, dociski sprężynowe, 2.800zł, Jedwabne. 505-494-967.

●SIEWNIK Poznaniak, skrzynia olejowa, stan bdb, Iwł, 4.500 zł, gm.Choroszcz. 792-753-597.

●SIEWNIK zbożowy Amazone D9, szer.4 m, ścieżki, podesty, 22.000 zł, Ciechanowiec. 782-422-684.

●SIEWNIK zbożowy Amazone, szer.3m, 4.700 zł, ok.Augustowa. 731-869-854.

●SIEWNIK zbożowy Hasia, 3m, talerzowy, 10.700 zł, ok.Ciechanowca. 786-894-644.

●SIEWNIK zbożowy konny przystosowany do ciągnika, 15 lejków, 500zł, gm.Juchnowiec. (85)719-68-63.

●SIEWNIK zbożowy Poznaniak (1990) stan bdb, przekładnia olejowa, 4.200 zł, Łomża. 518-355-827.

●SIEWNIK zbożowy poznaniak (1992) szer. 3m, skrzynia olejowa, zasyp 400kg, ścieżki, 6.200 zł, Czyżew. 795-256-415.

●SIEWNIK zbożowy poznaniak (1996) przekładnia olejowa, szer. 2.1m, stan bdb, 3.500zł, Sokółka. 504-513-103.

●SIEWNIK zbożowy poznaniak, 1.500 zł, ok.Raczek. 786-963-785.

●SIEWNIK zbożowy Poznaniak, 2.000 zł, gm.Klukowo. 608-670-751.

●SIEWNIK zbożowy poznaniak, 2.7m (1984) stan db, 2.500zł, gm.Jaświły. 781-933-700.

●SIEWNIK zbożowy poznaniak, 2.800zł, Dobrzyniewo. 511-237-686.

●SIEWNIK zbożowy Poznaniak, 2.8m, 2.600 zł, gm.Andrzejewo. 508-720-032.

●SIEWNIK zbożowy poznaniak, garażowany, 3.200zł, Stawiaki. 508-632-651.

●SIEWNIK zbożowy Rolmasz (1996) niebieski, przekładania olejowa, stan bdb, 6,200 zł, Łomża. 510-627-288.

●SIEWNIK zbożowy, szer.6m, 5.000 zł, Suwałki. 691-597-753.

●SIEWNIK, 4m, ciągany, 1t, 4.000 zł, gm.Prostki. 692-890-263.

●SILIOS zbożowy, 25msześc, 9x2.5, 4.500zł, Suwałki. 796-263-252.

●SILNIK 4-cylindrowy do kombajnu zbożowego International, 2.900 zł, gm.Augustów. 514-345-040.

●SILNIK 6-cylindrowy do kombajnu, 2.200 zł, Augustów. 722-123-754.

●SILNIK Deutz 4-cylindrowy, 5.000 zł, gm.Rutki-Kossaki. 887-163-923.

●SILNIK do C330, 2.000 zł, gm.Lipsk. 503-550-377.

●SILNIK do ciągnika C-330, kompletny, sprawny, 2.500 zł, gm.Puńsk. (87)516-15-59.

●SILNIK do ciągnika Jumz, po remoncie, 3.500 zł, gm.Juchnowiec Kośc. 728-473-871.

●SILNIK do ciągnika Ursus C-330, na części, 100-1.000 zł/szt, gm.Boćki. 606-300-283.

●SILNIK do kombajnu Bizon Z56, +chłodnica, 5.000 zł, gm.Augustów. 669-734-622, 519-528-021.

●SILNIK do Zetora, 4-cylindrowy, kompletny, 3.000 zł, Poświętne. 503-463-616.

●SILNIK elektryczny, 7.5KW, 700zł, gm.Krasnopol. 669-006-571.

●SILNIK nowy do Zetora 5211, 11.800 zł, ok.Siemiatycz. 880-097-367.

●SILNIK Perkins 3-cylindrowy, nieużywany, gwarancja, 5.500 zł, Milanówek. 507-654-782.

●SILNIK Perkins 3P, sprawny, 2.800 zł, gm.Puńsk. (87)516-15-59.

●SILNIK SW400 do kombajnu Bizon, po remoncie, 5.000 zł, gm.Juchnowiec Kośc. 728-473-871.

●SILNIK SW400, 2szt, do kombajnu Bizon, +części, 1.500-2.500 zł, Hajnówka. 692-325-656.

●SILNIK zetor 8601, w całości lub na części, 4.800 zł, gm.Korycin. 792-047-295.

●SILNIK, skrzynia, most, zwolenice, obciążniki, koła do C-360, C-330, C-1200 zł, 100-1.000 zł, Grajewo. 513-627-601.

●SILOS do zboża, 5t, 1.500zł, gm.Mońki. (85)716-47-99.

●SILOS lejowy, 20t, stan bdb, 4.000 zł, Sokółka. 733-049-437.

●SILOS na zboże, 60t, wewnętrzny, płaskodenny, 5.000 zł, Szepietowo. 603-381-520.

●SILOS zbożowy płaskodenny, 2szt, 50 t/szt, 3.800-4.200 zł/szt, gm.Kolno. 608-858-456.

●SILOS zbożowy, 20t, członowy, zsyp, 2.800 zł, Grodzisk. (85)656-82-15 po 20.

●SILOS, 20t, 2.500zł, Czyżew. (86)275-60-10.

●SIŁOWNIK do Jelcza, po regeneracji, 900 zł, gm.Łapy. 509-782-565.

●SIŁOWNIK do przyczepy 1-osiowej, 600 zł, Suwałki. 505-800-350.

●SIŁOWNIK do przyczepy D47, D55, 500 zł, gm.Łapy. 509-782-565.

●SKRZYNIA biegów do kombajnu Claas, 1.500 zł, gm.Jedwabne. 696-716-581.

●SKRZYNIA biegów ze zwolnicami, 2.500 zł, gm.Puńsk. (87)516-15-59.

●SKRZYNIA ładunkowa, wywrot 5,6x2,4m, 4.500 zł, Białystok. 602-739-354.

●SORTOWNIK do ziemniaków Remprodex (2007) 19.000 zł, gm.Boguty. 693-078-158.

●SPRĘŻYNÓWKA, pług, 250 zł, gm.Białystok. (85)741-94-67.

●SPYCHACZ DT 75, pług przedni, zaczep do pługa łakowego, 12.500 zł, Bielsk Podl. 606-233-786.

●STANOWISKA dla bydła, nowe, 20 szt, 80 zł/szt, Sokoły. 514-151-995.

●STANOWISKA dla krów, 18szt, 70 zł/szt, gm.Tykocin. 791-140-164.

●STAWIACZ bel, gwarancja, możliwy transport, 690zł, B-stok. 723-879-723, 796-729-420.

●STERTOWNIK, 12m, niemiecki, garażowany, stan bdb, 2.000 zł, gm.Sidra. 798-508-525.

●STÓŁ do rzepaku do kombajnu Bizon, nowy, 3.000 zł, Sejny. 607-161-237.

●SZUFLA, widły do ładowacza ciągnika, 4.000 zł, gm.Bakałarzewo. 509-088-644.

●SZYBA przednia do kombajnu John Deere 1075 i pochodne, 1.500 zł, Filipów. 500-127-104.

●ŚCINACZ zielonek (2005) stan bdb, 16.000zł, gm.Zambrów. (86)270-51-68, 504-930-600.

●ŚCINACZ zielonek T635, mało używany, 24.000 zł, gm.Szepietowo. (86)476-10-90.

●ŚCINACZ zielonek Zamet, mało używany, stan bdb, 22.000 zł, Sokoły. 694-363-239.

●ŚCINACZ zielonki Stelmech, 23.000 zł, Augustów. 604-725-505.

●ŚCINACZ zielonki Zamet T635 (2012) kosiarka, 30.000 zł, Szepietowo. (86)476-08-27.

●ŚRUTOWNIK na kamienie, 600 zł, gm.Ełk. 508-255-291.

●T25 (1981) 7.000zł, Bielsk Podl. 882-412-368.

●T25 (1983) 6.000 zł, gm.Zambrów. 667-241-915.

●T25 (1987) 8.600 zł, gm.Łomża. 510-547-486.

●T-25 (1987) I wł, stan bdb, 10.700zł, gm.Andrzejewo. 609-414-841, (86)271-95-12.

●T25 (1987) oryginalna kabina, nowe opony, zarejestrowany, 8.800zł, Wąsosz. 795-241-255.

●T-25 (1988) nowe opony, bez kabina, 9.200 zł, gm.Rutki. 515-918-584.

●T25 (19974) z turem, 2.000mth, 14.500 zł, gm.Suchowola. 510-813-614.

●T25 Władimirec (1975) stan bdb ,4 nowe opony , I wł, 6.900 zł, Sokółka. 500-006-156.

●T25 Władimirec (1975) stan bdb, 4 nowe opony, I wł, 6.900 zł, Sokółka. 500-006-156.

●T-25 Władymirec, zbiornik paliwa, 200zł, Białystok. 530-630-140.

●T-25, 13.000zł, ok.Suwałk. 511-360-590.

●T-25, stan bdb, 10.500zł, Suwałki. 500-292-562.

●T25A (1981) Iwł, stan bdb, 9.300 zł, zamiana na większy od 80KM, gm.Klukowo. (86)277-29-69 po20.

●T-25A (1990) stan bdb, 11.000zł, gm.Kleszczele. (85)681-84-38.

●TALERZÓWKA 16, 1.600 zł, gm.Łomża. 507-470-324.

●TALERZÓWKA 16, stan db, 1.300 zł, gm.Zambrów. 536-146-736.

●TALERZÓWKA 16, stan db, 2.200 zł, Łomża. 512-824-741.

●TALERZÓWKA 18, 2.700 zł, gm.Jedwabne. 504-854-431.

●TALERZÓWKA Fiskars, szer. 4.5m, 7.500zł, gm.Sokółka. 503-579-629.

●TALERZÓWKA niemiecka zawieszana, szer.3 z wałem, 8.000 zł, gm.Janów. 504-216-535.

●TALERZÓWKA rosyjska, 4.000 zł, ok.Ełku. 504-336-194.

●TALERZÓWKA, 3.500zł, ok.Klukowo. (86)277-47-50, 501-780-710.

●TALERZÓWKA, szer.3,2m, hydraulicznie składana, 3.200 zł, Świętajno. 513-085-053.

●TAŚMOCIĄG DO kostek słomy i siana, stan bdb, 2.100 zł, ok.Zambrowa. 668-183-908.

●TAŚMOCIĄG, 1.000zł, gm. Kolno. 505-664-115.

●TAŚMOCIĄG, 2.800 zł, gm.Łapy. (85)650-20-31.

●TAŚMOCIĄG, 5m, gumowa taśma, 2.600zł, Łapy. 790-880-354.

●TRAKTOREK- kosiarka MTD, silnik briksa, 15.5KM, 4.000 zł, Białystok. 511-149-445.

●TRAKTOREK -kosiarka, silnik Briggs, 12.5KM, kosz, 3.800zł, Białystok. 511-149-445.

●TRAKTOREK- kosiarka, silnik briksa, 13KM, z koszem, 3.500 zł, Białystok. 511-149-445.

●TRAWERS, 1.000 zł, Olecko. 604-551-417.

●TROLL (2001) stan bdb, kompletny, 7.500 zł, gm.Mały Płock. 727-375-695.

●TROLL, 3.500 zł, gm.Rutki. 500-133-285.

●TUCZNIK, 2szt, karminony własną paszą, 120-13 kg/szt, 5,5 zł/kg, gm.Mońki. (85)716-52-48.

●TUR 3-sekcyjny c-330, c-360, MF, 4.800 zł, Białystok. 609-534-350.

●TUR 3-sekcyjny do C-360 na euroramce firmy Zawady, 6.500 zł, ok.Łomży. 514-743-670.

●TUR 3-sekcyjny do ciągnika Zetor, Ursus, brak mocowań, 4.500 zł, Łomża. 510-759-110.

●TUR 3-sekcyjny do zetora, 4.700zł, Grajewo. 609-225-873.

●TUR 3-sekcyjny z chwytakiem do bel Agromasz Mrągowo, do 914 i pochodnych, 8.300zł, gm.Augustów. 799-146-886.

●TUR 3-sekcyjny, samopoziomujący do Zetora, 5.000 zł, gm.Mały Płock. (86)279-12-07.

- TUR 4-sekcyjny do ciągnika Ursus 5714, osprzęt, stan bdb, 13.500 zl, gm.Łomża. 720-290-761.
- TUR do C-330, 3.000 zł, Łomża. 516-125-137.
- TUR do C330, 3.000zł, gm.Choroszcz. 666-871-375.
- TUR do C-330, chwytak bel, 3.200 zł, ok.Łomży. 504-044-924.
- TUR do C330, stan bdb, kpl., fabryczny, 2.900 zł, Łomża. 510-627-288.
- TUR do C-360 (2005) łyżka, widły, obciążnik, 3.100 zł, gm.Rutki. 515-918-584.
- TUR do C-360 (2005) stan bdb, widły kute, łyżka, 3.200 zł, Łomża. 518-184-577.
- TUR do C-360, 2.800zł, Łomża. 508-735-365.
- TUR do c360, 3.000zł, Łomża. 516-829-601.
- TUR do C360, 4.300zł, ok.Siemiatycz. 694-330-919.
- TUR do C-385A, łyżka, chwytak, stan bdb, 6.000zł, ok.Suwałk. 725-511-163.
- TUR do ciągnika C-360, 3.000 zł, gm.Łomża. 502-426-360.
- TUR do Ursusa 3512, 4.500 zł, Szepietowo. 512-278-252.
- TUR do Zetora 5211 lub C360, 3-sekcyjny, stan bdb, 6.500zł, gm.Jedwabne. 500-427-016.
- TUR Faucheux do ciągnika Same Laser, 5.500 zł, Suwałki. 605-288-309.
- TUR V 3-sekcyjny, przystosowany do MTZ, chwytak, krokodyl, 7.500 zł, Kobylin Borzymy. 514-073-092.
- TUZ, wom do ciągnika MF, Case, Ursus, 6.500 zł, Hajnówka. 692-325-656.
- URSUS 1201 (1980) stan db, 15.500 zł, gm.Jeleniewo. 661-655-788.
- URSUS 1222 (1985) nowe tylne opony, 23.000zł, Augustów. 669-734-622, 519-528-021.
- URSUS 1224 (1987) 33.000 zł, lub zamienię na mniejszy. gm.Szypiliszki. 798-560-536.
- URSUS 1224 (1987) stan bdb, 38.000 zł, Łapy. 501-205-564.
- URSUS 2812 (1995) 28.000 zł, gm.Łapy. 510-049-632.
- URSUS 3512 (1997) 32.000 zł, gm.Zabłudów. 504-309-116.
- URSUS 3512, stan bdb, 31.500 zł. 510-9687-342.
- URSUS 4514 (1995) tur, 45.000zł, gm.Kulesze Kośc. 504-954-581.
- URSUS 4514 (1996) tur, 62.000zł, Andrzejewo. 669-045-343.
- URSUS 4514 (2000) stan bdb, 60.000 zł, ok.Augustowa. 500-773-663.
- URSUS 5314 (1995) bogate wyposażenie, tur (2002) stan bdb, 62.000 zł, gm.Suchowola. 603-284-708.
- URSUS 5314 (2001) z turem, Iwł, stan bdb, 26000mth, 72.000 zł, gm.Łapy. 725-996-626.
- URSUS 5714 (2004) 2.750mtg +tur 4-sekcyjny, z oprzyrządowaniem, stan bdb, 86.000 zł, ok.Łomży. 668-381-221.
- URSUS 902 (1982) stan db, nowe opony tylne, 17.000 zł, gm.Boćki. 606-300-283.
- URSUS 914 (1986) stan bdb, sprawny, 34.000 zł, Sejny. 607-161-237.
- URSUS 914 (1988) 37.000zł lub zamiana na mniejszy, Grajewo. 509-665-272.
- URSUS 914 (1994) z turem, stan bdb, 50.000 zł, ok.Suwałk. 507-842-995.
- WAGA do 500kg, 450zł, Augustów. 513-618-465.
- WAGA do żywca (1995) 1t, 3.000 zł, ok.Korycina. (85)721-80-86.
- WAGA do żywca, 1t, 2.100 zł, gm.Gołdap. (87)615-19-36.
- WAGA do żywca, do 150kg, 320zł, gm.Kolno. 668-354-389.
- WAGA dziesiętna, 250 zł, gm.Augustów. 697-365-937.
- WAGA Lubelska, 80 zł, Augustów. 516-757-092.
- WALCE, i inne części do prasy Welger RP 200, Deutz Fahr MP 130, 10zł, B-stok.600-074-823.
- WAŁ korbowy do ciągnika Jumz, 500 zł, gm.Kolno. 797-360-156.
- WAŁ pierścieniowo-kolczasty, 3m, zawieszany, 4.000zł, Mońki. 514-781-263.
- WAŁ pierścieniowy, 3,80m, zawieszany, st.bdb, 4.300zł, Klukowo. 515-694-488.
- WAŁ posiewny, pierścieniowo-kolczaste, 3-częściowy, szer.5.4m, 3.600 zł, Jaświły. 519-849-032.
- WAŁ posiewny, pierścieniowy, zawieszany hydraulicznie składany, szer.4.5m, po kapitalnym remoncie, 8.000 zł, gm.Tykocin. 880-917-976.
- WAŁ uprawowy, 6m, hydraulicznie składany, 7.900 zł, Giżycko. 889-641-461.
- WAŁKI podwójne do agregatu, 2.5m, 1.100zł/kpl, Zambrów. 510-478-952.
- WANNA żeliwna, 140x70cm, do pojenia krów, 120 zł. 601-480-932.
- WIALNIA do zboża, zielona, 1.000 zł, gm.Rutki. 515-918-584.
- WIALNIA, silnik, kpl.sit, 700zł, Mońki. 515-395-535.
- WIALNIA, z silnikiem, fabryczna, 1.200zł, Stawiaki. 508-632-651.
- WIATRAK do czyszczenia zboża,z silnikiem, 700 zł, ok.Łap. 510-049-632.
- WIDŁY do tura, dł.80cm +płyta czołowa, 1.050zł, Knyszyn. 600-356-734.
- WIDŁY, krokodyl, szer.125cm, 1.400zł, Suchowola. 663-937-627.
- WIRÓWKA do miodu, 200zł, B-stok. (85)650-63-23.
- WOZ konny, 16", 350 zł, gm.Bielsk Podlaski. (85)731-09-70.
- WÓZ asenizacyjny, 3.500l, stan db, 4.500 zł, gm.Poświętne. 512-439-911.
- WÓZ konny lub ciągnikowy, 600zł, B-stok. 791-852-338.
- WÓZ konny z zaczepem ciągnikowym na 20, 1.200zł, gm.Grajewo. 798-606-853.
- WÓZ konny, 250zł, Czyżew. 783-476-836.
- WÓZ konny, metalowy, metalowy dyszel do ciągnika, 600zł, gm.Łapy. 505-582-061.
- WÓZ samozaładowczy do bel, 5.000 zł, gm.Korycin. 505-509-082.
- WÓZ żelazny +platforma, koła 16", 1.000 zł, Lelis. 692-201-120.
- WÓZ żelazny, nowy, koła 16-20", 700zł, Brańsk. (85)737-60-71.
- WÓZEK do dojarki, 720 zł, gm.Krasnopol. 667-474-250.
- WÓZEK do hederu do kombajnu Bizon, 1.200 zł, gm.Nowy Dwór. 692-544-289.
- WÓZEK do przewozu pasz treściwych, 2szt, 850 zł/szt, Łomża. 607-940-357.
- WYCIĄG obornika linowy, 1.400 zł, Czarna B-stocka. 600-750-386.
- WYCIĄG obornika, 1.200 zł, ok.B-stoku. 609-534-350.
- WYCIĄG obornika, kompletny, z rozbiórki obory, 2.000 zł, Augustów. 698-667-124.
- WYCIĄG obornika, kompletny, z rozbiórki, obory, 2.000 zł, Augustów. 698-667-224.
- WYCIĄGARKA do obornika, 1.300zł, gm.Tykocin. 791-140-164.
- WYCINAK BVL 170 do kiszonki, piłowy, 4.200 zł, gm.Bargłów Kośc. (87)642-59-44, 510-313-168.
- WYCINAK do kiszonek, 6-piłowy, 3.800zł, ok.Suwałk. 797-817-723.
- WYCINAK do kiszonki (2013) szczękowy 1.5m, 6.500 zł, Łapy. 507-360-294.
- WYCINAK do kukurydzy Troliet, 2.000zł, Zambrów. 692-134-594.
- WYCINAK do kukurydzy, piłowy, stan bdb, 3.800 zł, gm.Poświętne. 600-275-608.
- WYCINAK do kukurydzy, stan bdb, 3.000 zł, Mońki. 606-278-288.
- WYCINAK kiszonki, mieczowy, z windą, 1.900 zł, ok.Augustowa. 693-704-187.
- WYCINAK mieczowy do sianokiszonki, kukurydzy, 1.400 zł, Kołaki Kośc. 507-228-213.
- WYCINAK mieczowy Kuhn, winda, szer. cięcia 1.8m, 3.600 zł, Łomża. 517-721-794.
- WYCINAK mieczowy Troilet, stan db, 2.500zł, gm.Kalinowo. 502-263-654.
- WYCINAK na tura, ładowarka 1.8m, 4.500 zł, Augustów. 601-416-135.
- WYCINAK piłowy Trojlet, 3-piłowy, wys.2,25m, stan bdb, 3.000 zł, Zambrów. 507-971-340.
- WYCINAK Troilet, stan bdb, 4.500 zł. 503-548-760.
- ZAMIATARKA do ciągnika, szer. 2m, 5.500zł, gm.Tykocin. 888-175-329.
- ZAMRAŻARKA mors 220, 200zł, Łapy. 503-875-874.
- ZBIORNIK Alima BIS, okrągły, 750 l, listwa, kran, po przeglądzie, 2.300 zł, Gołdap. 792-877-025.
- ZBIORNIK do mleka Alfa Laval, 3.000l, 5.000 zł do neg, ok.Olecka. 601-735-098.
- ZBIORNIK do mleka Alfa Laval, 800l, niski, listwa, zawór, stan bdb, 4.400 zł, gm.Sztabin. 783-559-600.
- ZBIORNIK do mleka De Lawal, 1.200l, odzysk ciepła, stan bdb (2008) 10.000 zł, gm.Andrzejewo. 664-504-338.
- ZBIORNIK do mleka Muller (2002) 550l, 3.100 zł, ok.Krasnopola. 695-164-149 po 20.
- ZBIORNIK do mleka, 650l, listwa, tabela, stan db, 1.500 zł, gm.Giby. 501-659-775.
- ZBIORNIK na mleko (1998) 550l, 3.000 zł, gm.Mońki. 503-739-784.
- ZBIORNIK na mleko (2003) 800l, niski, stan bdb, 6.500 zł, gm.Szepietowo. 668-902-576.
- ZBIORNIK na mleko 1200l, wannowy, Westwalia, gwarancja, zamiana, raty, inne w ofercie 7000 zł,602-505-500, 513-267-917.
- ZBIORNIK na mleko 1600l, wannowy, Japy, gwarancja, zamiana, raty, 9000 zł,602-505-500, 513-267-917.
- ZBIORNIK na mleko 1710l, Westwalia -Kryos, 1996r, zamiana -raty, 14000 zł, 602-505-500, 513-267-917.
- ZBIORNIK na mleko 2000l, nowa myjnia, rok gwarancji, bardzo ładny, zamiana, 10.000 zł, 602-505-500, 513-267-917
- ZBIORNIK na mleko 2110l, Westwalia -Kryos, 1998r, gwarancja, zamiana, 16.000 zł, 602-505-500, 513-267-917.
- ZBIORNIK na mleko 4000l, nowa myjnia, rok gwarancji, zamiana, raty, 20.000 zł, 602-505-500, 513-267-917.
- ZBIORNIK na mleko 6000l, 1999rok, gwarancja, raty, zamiana, 602-505-500, 513-267-917.
- ZBIORNIK na mleko 7500l, roczna sprężarka, gwarancja, rok, raty, zamiana, 602-505-500, 513-267-917.
- ZBIORNIK na mleko 800l, wannowy, 1998r, jak nowy,, zamiana, raty, 7000 zł, 602-505-500, 513-267-917.
- ZBIORNIK na mleko Alfa Laval (1998) 850l , stan bdb, 5.000 zł, gm.Zambrów. 507-971-340.
- ZBIORNIK na mleko Alfa Laval, 1.400 l, samomyjący, 9.500 zł, gm.Kobylin-Borzymy. 784-788-031.
- ZBIORNIK na mleko Alfa Laval, 1030l, 4.000 zł, Kulesze Kośc. 504-920-966.
- ZBIORNIK na mleko Alfa Laval, 500l, stan bdb, 2.500 zł, ok.Radziłowa. 513-795-461.
- ZBIORNIK na mleko Alfa Laval, 600l, stan bdb, 4.000zł, Ciechanowiec. 696-945-277.
- ZBIORNIK na mleko Alfa Laval, 800l, 3.300zł, gm.Grajewo. 798-147-441.
- ZBIORNIK na mleko Alfa Laval, 800l, w pełni sprawny, 3.800 zł, gm.Kulesze Kościelne. 515-424-761.
- ZBIORNIK na mleko Alfa Laval, 850l, stan bdb, 2.900 zł, gm.Szumowo. 790-294-922.
- ZBIORNIK na mleko Alfa-Laval 2600l, 1994r, jak nowy, gwarancja, zamiana, 17.000 zł, tel. 602-505-500, 513-267-917.
- ZBIORNIK na mleko Alima Bis, 530l, stan bdb, 2.500 zł, gm.Klukowo. 513-136-743.
- ZBIORNIK na mleko De Laval (2002) 1.880l, odzysk ciepła, I wł, stan bdb, 9.500zł, gm.Trzcianne.(85)738-42-96.
- ZBIORNIK na mleko deLaval (2006) 1000l, 10.000zł, Ciechanowiec. 604-916-685.
- ZBIORNIK na mleko Delaval, 850l (1997) 4.500zł, gm.Rajgród. (86)273-35-26.
- ZBIORNIK na mleko Eurotank 630l, stan bdb, 2.500 zł, gm.Brańsk. (85)737-71-32.
- ZBIORNIK na mleko Frigo Milk, 550 l, 2.500 zł, gm.Tykocin. (85)718-75-16, 511-008-787.
- ZBIORNIK na mleko meller, 1600l, cysterna, myjka, sprawny, 9.000 zł, Dąbrowa B-stocka. 888-443-004.
- ZBIORNIK na mleko Muller wannowy,1200l, listwa, zawór, stan bdb, 7.000 zł, gm.Radziłów. 660-192-202.
- ZBIORNIK na mleko Muller, 1.650 l, 5.800 zł, gm.Jaświły. 504-445-907.
- ZBIORNIK na mleko Muller, 1.750l, 8.000 zł, gm.Augustów. 603-291-922.
- ZBIORNIK na mleko Pako, samomyjący, 1.600 l, 9.000 zł, gm.Kalinowo. 513-048-445.
- ZBIORNIK na mleko Westfalia (1998) 420l, stan bdb, 2.500 zł. 880-481-567.
- ZBIORNIK na mleko Westfalia (1998) 450l, 2.500 zł, ok.Moniek. 880-481-567.
- ZBIORNIK na mleko Westfalia, 2.600l, samomyjący, 7.500 zł Szepietowo. 603-381-520.
- ZBIORNIK na mleko Westfalia, 520 l, stan bdb, 2.700 zł, Sokółka. 506-458-798.
- ZBIORNIK na mleko, 1.000 l (2001) Alima-Bis, stan bdb, 5.300 zł, gm.Lipsk. 695-753.391.
- ZBIORNIK na mleko, 1.200l, samomyjący, stan bdb, 6.400zł, Zambrów. 604-979-840.
- ZBIORNIK na mleko, 1030l, 7.500zł, Brańsk. 519-174-879.
- ZBIORNIK na mleko, 1200l, automatyczna myjnia, odzysk ciepłej wody, 5.200 zł, Suwałki. 512-089-717.
- ZBIORNIK na mleko, 2szt, 1.300l, 3.000l, 4.000 zł/szt, Sejny. 508-947-469.
- ZBIORNIK na mleko, 4 szt, 1.000-3.500l, 7.000-14.000 zł/szt, lub zamiana, możliwy transport, Łapy. 603-898-102.
- ZBIORNIK na mleko, 500l, 3.000zł, gm.Mońki. (85)716-57-02.
- ZBIORNIK na mleko, 500l, nowy, 5.000 zł, gm.Suchowola. 721-277-824.
- ZBIORNIK na mleko, 550 l, 2.000 zł, gm.Szepietowo. (86)476-03-09.
- ZBIORNIK na mleko, 550l, 1.800 zł, Jaświły. (85)716-81-49.
- ZBIORNIK na mleko, 600l, stan bdb, 2.000 zł, gm.Bargłów Kościelny. 514-175-174.
- ZBIORNIK na mleko, 650l, 1.800 zł, Augustów. 667-134-754.
- ZBIORNIK na mleko, 650l, 2.000zł, Kulesze Kośc. 785-538-786.
- ZBIORNIK na mleko, 650l, z freonem, 3.000zł, Puńsk. 661-017-008.
- ZBIORNIK na mleko, 750l, uszkodzony, 1.000zł, Stary Lubotyń. 669-630-396.
- ZBIORNIK na mleko, 800 l (1997) 4.200 zł, Sokoły. 668-181-013.
- ZBIORNIK na mleko, 800 l, 4.000 zł, gm.Wyszki. 694-015-027.
- ZBIORNIK na mleko3000l, Muller -nowa myjnia, rok gwarancji, 18000zł, 602-505-500, 513-267-917.
- ZBIORNIK na olej opałowy, 1.000l, stan db, 650 zł, B-stok. 508-767-851.
- ZBIORNIK na palecie, 1000l, 200zł, B-stok. 668-129-340.
- ZBIORNIK na szambo, możliwy transport, 3.800 zł, Sztabin. 501-653-850.
- ZBIORNIK okratowany, 1.000l, 220 zł, ok.Suwałk. 508-475-737.
- ZBIORNIKI na mleko, 1680 Japy, samomyjący, nowa myjnia, rok gwarancji, 12.000 zł, 602-505-500, 513-267-917
- ZBIORNIKI na mleko, wszystkie pojemności, raty, zamiana, gwarancja, nalepsze ceny, 1000 zł, 602-505-500, 513-267-917.
- ZBIORNIKNA mleko, 3.100l (2003) 24.000 zł, gm.Stawiski. 662-106-896.
- ZETOR 10045, ursus1045 (1985) 42.000 zł, gm.Jasionowka. 667-132-479.
- ZETOR 10145 (1990) stan bdb, opony 90%, 33.000 zł, ok.Dziadkowic. 506-625-918.
- ZETOR 12011 (1981) stan bdb 20.000zł lub zamiana na mniejszy, gm.Puńsk. 667-016-128.
- ZETOR 16245 (1996) przedni WOM, TUZ, opony przednie 14/9R28, tylne 20,8R38, 52.000 zł, Suwałki. 530-994-609.
- ZETOR 25, czeski, 70-letni, dokumenty, 6.000 zł, ok.Wys.Maz. (86)478-21-43.
- ZETOR 3331 (2001) bogate wyposażenie, 2.800mth, 58.500 zł, Perlejewo. 787-556-042.
- ZETOR 5245 (1986) z turem 3-sekcyjnym, widły, szufla, 40.000 zł, ok.Moniek. 514-781-263.
- ZETOR 5340 (2004) tur Metal Fach, osprzęt, stan bdb, 79.000 zł, Wąsosz. 510-366-695.
- ZETOR 5711 (1973) stan db, kabina, wspomaganie, 12.500 zł, ok.Zambrowa. 606419745.
- ZETOR 5711 (1973) zarejestrowany, stan db, wspomaganie, sprzęgło minutowe, podgrzewanie płynu chłodniczego, 11.700 zł, ok.Zambrowa.606-419-745.
- ZETOR 5718 (1976) stan bdb, zarejestrowany, 13.500 zł, zamiana na C-330, gm.Jedwabne. 504-854-431.
- ZETOR 6011 (1983) duża kabina, wspomaganie, stan db, 22.000zł, gm.Szepietowo. 536-556-183.
- ZETOR 6011 (1983) kabina, wspomaganie, 24.000zł, Grajewo. 609-225-873.
- ZETOR 6011 (1986) po generalnym remoncie, 16.000 zł, gm.Łapy. 507-131-888.
- ZETOR 6718, 67KM, niezależna hydraulika, stan bdb, 13.500 zł, gm.Augustów. 668-297-691.
- ZETOR 7211 (1983) 19.500 zł lub zamiana na C-330, gm.Tykocin. 533-629-674.
- ZETOR 7211 (1989) 33.500 zł, ok.Zambrowa. 664-910-959.
- ZETOR 7245 (1987) tur 3-sekcyjny, samopoziomujący, 38.000zł, Zawady. 881-358-571.
- ZETOR 7340 (2003) +tur, 2.700mth, stan bdb, 69.500zł+ 10.000zł, Perlejewo. 604-487-950.
- ZETOR 8011, stan bdb, opony 90%, 19.000 zł, Puńsk. 609-252-933.
- ZETOR 8040 (1980) 27.000 zł, ok.Suwałk. 509-334-396.
- ZETOR 8111 (1986) stan bdb, 24.000 zł, ok.Augustowa. 511-226-335.
- ZETOR 8540 (1998) tur Quick, osprzęt, 65.000 zł, gm.Szepietowo 506-739-000.
- ZETOR 9540 (1996) stan db, sprawny, 34.000 zł. 609-439-067.
- ZETOR 9641 (2001) tuz, tur, 86.000zł, gm.Bargłów Kośc. 531-800-058, (87)642-56-45.
- ZETOR 9641 (2008) 1.400mth, szerokie opony, stan bdb, 103.000zł, Siedlce. 798-208-013.
- ZETOR Proxima 84.41 (2007XII) z turem, osprzęt, 119.000 zł, gm.Boguty-Pianki. 506-206-896.
- ZETOR Proxima plus 9541 z ładowaczem czołowym (2008) 90KM, 2700mtg, serwisowany, 120.000zł, gm.Giby.501-659-775.
- ZETOR Proxima plus95 (2009) 900mth, 108.000zł, ok.Łomży. 668-381-221.
- ZETOR super 50 i mały (1960) + dodatkowe części, nowe, 10.000 zł, Wys.Maz. (86)478-21-43.
- ZETOR, 63/40 (1996) 4x4, stan db, 43.000 zł. Augustów. 505-112-068.
- ZĘBY do kultywatora, 16szt, 15 zł/szt, gm.Krasnopol. (87)516-41-51.
- ZĘBY do kultywatora, 4szt, 75zł/wszystko, gm.Kleszczele. 513-665-005.
- ZGRABIARKA 2-gwiazdowa PZ 612, oś skrętna, wałek grabiący do środka, 13.900zł, Łomża. 510-318-068.
- ZGRABIARKA 5-gwiazdowa, 500zł, gm.Bielsk Podlaski. (85)731-09-70.
- ZGRABIARKA 6-gwiazdowa, stan bdb, 1.200 zł, Dąbrowa B-cka. 695-118-733.
- ZGRABIARKA 7 do siana, 1.200zł, gm.Brańsk. 600-118-114, (85)737-71-74.
- ZGRABIARKA 7 -gwiazdowa, 2.000 zł, 600-763-514.
- ZGRABIARKA 7-gwiazdowa Wicher, 500 zł, gm.Kulesze Kośc. 782-423-291.
- ZGRABIARKA 7-gwiazdowa Wicher, 600zł, Czyżew. 511-184-439.
- ZGRABIARKA 7-gwiazdowa, 1.000 zł, gm.Grabowo. 511-525-741.
- ZGRABIARKA 7-gwiazdowa, 1.000 zł, gm.Wąsosz. (86)273-14-38.
- ZGRABIARKA 7-gwiazdowa, 1.100 zł, gm.Sztabin. 692-242-900.
- ZGRABIARKA 7-gwiazdowa, stan bdb, 1.200 zł, Szepietowo. 500-186-499.
- ZGRABIARKA 7-gwiazdowa, stan bdb, 900 zł, gm.Szulborze Wielkie. 606-595-237.
- ZGRABIARKA 7-gwiazdowa, szer.koła, 1.200zł, Kalinowo. 503-981-120.

Reklama 7602914w01a



●ZGRABIARKA Aros sip, szer.2.90m, stan bdb, bez luzów, 3.500 zł, gm.Stawiski. 511-744-169.
●ZGRABIARKA czołowa, szer. robocza 6m, 25.000 zł, gm.Suchowola. 797-947-466.
●ZGRABIARKA Deutz Fahr KS170, 3,50m, zielona, 4.800 zł, Knyszyn. 515-907-859.
●ZGRABIARKA Deutz Fahr KS3.60, 2-karuzelowa, szer. 6.5m, 12.000zł, ok.Zambrowa. 889-434-053.
●ZGRABIARKA Deutz Fahr, 3.600zł, Czyżew. 533-862-678.
●ZGRABIARKA DF, szer.3,8m, odpinane ramiona, stan bdb, 8.700 zł, gm.Klukowo. 506-348-031.
●ZGRABIARKA do siana, 500zł, Dubicze Cerkiewne. 606-776-258.
●ZGRABIARKA do siana, 6-giazdowa, 1.000zł, Bielsk Podl. 504-550-113.
●ZGRABIARKA do siana, 7-gwiazdowa, 300 zł, gm.Łapy. 502-246-376.
●ZGRABIARKA do siana, 7-gwiazdowa, stan db, 1.400zł, gm.Nur. 505-165-239.
●ZGRABIARKA Eurotop 461N (2009) stan bdb, 14.500 zł, gm.Kulesze Kośc. 533-594-500.
●ZGRABIARKA Fela 415, tandem, 7.600 zł, Sokoły. 510-371-686.
●ZGRABIARKA Fella T415, 12 ramion, tandem, 6.600zł, Łomża. 698-926-178.
●ZGRABIARKA Fella TS330DN, 4.700 zł, Kulesze Kośc. 504-484-395.
●ZGRABIARKA Fella, 1-gwiazdowa, szer. 3.90m, stan bdb, 11.000zł, gm.Sokoły. 889-588-658.
●ZGRABIARKA Fella, szer. 3,20m, wałek, 4.200 zł, gm.Jaświły. 509-855-910.
●ZGRABIARKA Fella, szer.4,2m, tandem, 12ramion, wałek, 6.200 zł, gm.Boguty-Pianki. 730-110-145.
●ZGRABIARKA Fella, tandem, 13-ramienna, 6.200 zł, gm.Łyse. 503-718-147.
●ZGRABIARKA karuzelowa Claas, 2.900 zł, gm.Kobylin-Borzymy. 609-142-893.
●ZGRABIARKA karuzelowa Claas, oryginalny lakier, stan bdb, 4.900 zł, Ostrów Maz. 536-965-725.
●ZGRABIARKA karuzelowa Deutz-Fahr KS 3.45 DN Hydrolift, szer. 4.5m, tandem, hydr.podnoszona gwiazda, 9.500zł, Czyżew. 512-982-382.
●ZGRABIARKA karuzelowa Fela, szer. 3.40m, 3.500 zł, Grajewo. 513-627-601.
●ZGRABIARKA karuzelowa Fella, 3.700 zł, gm.Kobylin Borzymy. 511-516-717.
●ZGRABIARKA karuzelowa Kuhn, szer. 2.8m, wałek ze sprzegłem, 3.000 zł, gm.Korycin. 502-778-459.
●ZGRABIARKA karuzelowa Niemeyer, szer.3,2m, 3.600 zł, gm.Zawady. 508-706-002.
●ZGRABIARKA karuzelowa Pottinger, 2-gwiazdowa, 6m, 10.200 zł, gm.Augustów. 665-499-227.
●ZGRABIARKA karuzelowa Pronar (2010) szer. 4.20m, 9.300 zł, gm.Krypno. 660-667-743.
●ZGRABIARKA karuzelowa Samasz (2004) 4,5m, 4.000zł, gm.Boćki. 792-119-022.
●ZGRABIARKA karuzelowa, samasz z350 (2008) 5.500 zł, Grajewo. 691-612-981.
●ZGRABIARKA Kuhn, 2-gwiazdowa, 9.000zł, gm.Kołaki Kośc. 665-488-114.
●ZGRABIARKA Mora (2008) szer. 3.60m, tandem, 6.500zł, Sokoły. 608-114-679.
●ZGRABIARKA Neumaier, szer. 3.10m, 3.000 zł, ok.Augustowa. 506-694-286.
●ZGRABIARKA Pottinger Eurotop 461N (2009), I-właściciel, koło kopiujące, tandem, szer. rob. 4,6m, 14.000zł, Ełk. 509866411
●ZGRABIARKA PRONAR ZKP420, nowa, po pokazach,na tandemie, 11 ramion, skrzynia włoska olejowa comer, 11.400zł, Wys.Maz.508-585-394.
●ZGRABIARKA PZ Andex 381, 2.800 zł, gm.Raczki. 660-055-482.
●ZGRABIARKA PZ Andex 432 hydrolift (1997) 11 wyjmowanych ramion, tandem, 8.500zł, Łomża. 510-318-068.
●ZGRABIARKA Sthol, 2-gwiazdowa, 12.500zł, Nowa Wieś Ełcka. 518-479-753.
●ZGRABIARKA Wicher 7, 800 zł, gm.Kulesze Kośc. 514-916-406.
●ZGRABIARKO-PRZEWRACARKA Kverneland (2007) 7.000zł, gm.Sokoły. 694-163-239.
●ŻMIJKA do zboża, 3.600zł, Zambrów. 692-134-594.
●ŻMIJKA do zboża, 5m, śr. 10cm, stan bdb, 1.300zł, Zambrów. 662-731-569.
●ŻMIJKA do zboża, dł.4,20m, śr.100mm, 900zł, Mońki. 510-708-727.
●ŻMIJKA do zboża, silnik 1,5kW, 6,5m, 1.600 zł, Giżycko. 509-958-664.
●ŻMIJKA, 5,5m, 1.800zł, Janów. 514-495-196.
●80, B4, 2.0B+G (1994) stanbdb, 5.500zł, Olecko. 509-732-877.

materiały do produkcji

●JAJA lęgowe kur, brązowe, zielone, 30szt, 2 zł/szt, B-stok. 600-853-530.
●JAJKA pawie, 8 szt, 60 zł/szt, Siemiatycze. 731-311-362.
●MIESZANKA zbożowa, 3t, 500zł/t, gm.Jeleniewo. 781-585-779.
●NARYBEK lina, 200szt, 2 zł/szt, Mońki. 697-491-365.
●OBORNIK bydlęcy z pod wyciągu, 50 zł/t, lub zamiana na słomę, możliwość transportu. 510-687-342.
●OBORNIK, ok.2t, 50 zł, Korycin. 661-303-066.
●SKRZYNKA drewniana na jabłka, 200szt, 3 zł/szt, gm.Śniadowo. 510-536-953.

WAPNO nawozowe 290zł/tona. 604590996,

●WAPNO nawozowe, cała naczepa, 95 zł/t, 7.500 zł, ok.Ełku. 509-652-633.
●WORKI big-bag, 50szt, 15 zł/szt, Ciechanowiec. 500-465-950.
●WORKI po paszy 50-kg, 1.000 szt, 0,40 zł/szt, gm.Szepietowo. 514-851-467.
●WORKI po paszy, 600szt, 40gr/szt, gm.Grodzisk. 600-094-891.
●ZIEMIA torfowa, 300zł, ok.Suwałk. 886-853-267.

produkty rolne

●BOBIK, 1t, 900 zł/t, gm.Czyże. 723-026-468.
●GRYKA, 5q, 130 zł/q, gm.Boguty. (86)277-51-58.
●JAJO kurze, 1 zl/szt, Kowale Oleckie. 607-507-811.
●JĘCZMIEŃ jary, 1t, 90 zł/q, ok.Wys.Maz. 531-481-828.
●JĘCZMIEŃ jary, jakość bdb, 3t, 70 zł/q, gm.Olecko. 696-252-734.
●JĘCZMIEŃ ozimy, 4tony, 80 zł/q, Brańsk. 519-517-321.
●JĘCZMIEŃ, 10t, 64 zł/q, Orzysz. 503-157-314.
●JĘCZMIEŃ, 18t, 80 zł/q, Juchnowiec Kośc. (85)719-60-93.
●JĘCZMIEŃ, 1t, 750 zł/t, Lipsk. 606-792-906.
●JĘCZMIEŃ, 20t, 85 zł/q, gm.Suwałki. 515-136-489.
●JĘCZMIEŃ, 20t, 850 zł/t, gm.Szepietowo. 503-879-822.
●JĘCZMIEŃ, 3t, 80 zł/q, gm.Łapy. (85)650-20-31.
●JĘCZMIEŃ, 6t, 750 zł/t, Piszczaty. 692-480-216.
●JĘCZMIEŃ, pszenica, pszenżyto, 50 t, 700-800 zł/t, ok.Ełku. 662-623-178.
●KISZONKA kukurydziana, pryzma, ok. 8t, 70 zł/t, gm.Bielsk Podl. 518-340-069.
●KISZONKA kukurydzy z silosa, jakość bdb, 200 zł/t. 510-687-342.
●KISZONKA z kukurydzy, pryzmy, 6ha, 36.000zł, Kulesze Kośc. 606-346-547.
●KONICZYNA, czerwona, ok. 500kg, 15 zł/kg, Ełk. 504-336-194.
●KUKURYDZA paszowa, sucha, 12t, 700zł/t, Grajewo. 729-466-269.
●KUKURYDZA sucha, ziarno, 5t, 800zł/t, Łapy. 504-901-531.
●KUKURYDZA, ziarno, 50t, 800 zł/t, gm.Klukowo. 695-731-218.
●KUPIĘ zboża paszowe i konsumpcyjne, rzepak, kukurydzę, łubin słodki, min.23t, zapewniam transport, płatne w dniu odbioru. 504-082-106.
●ŁUBIN słodki na paszę, 2t, 60 zł/q, Radziłów. 606-638-721.
●MIESZANKA zbożowa strączkowa, pszenżyto, 10t, 65 zł/q, Szypliszki. 513-443-248.
●MIESZANKA zbożowa z grochem, wysokobiałkowa, 3t, 70 zł/q, gm.Sokoły. (86)476-42-15.
●MIESZANKA zbożowa z przewagą pszenżyta, 5t, 650zł/t, Radziłów. (86)273-62-97 po 20.
●MIESZANKA zbożowa, 1.5t, 60 zł/q, ok.Rutek. 511-089-776.
●MIESZANKA zbożowa, 10t, 550 zł/t, ok.Suwałk. 515-522-748.
●MIESZANKA zbożowa, 10t, 670 zł/t, gm.Augustów. 888-279-310.
●MIESZANKA zbożowa, 10t, 70 zł/q, Zambrów. (86)270-59-02.
●MIESZANKA zbożowa, 10t, 700 zł/t, gm.Sokoły. 509-608-558.
●MIESZANKA zbożowa, 15t, 700 zł/t, gm.Janów. (85)749-43-74.
●MIESZANKA zbożowa, 1t, 800zł/t, Augustów. 519-470-754.
●MIESZANKA zbożowa, 20 t, 650 zł/t, ok.Suwałk. (87)563-60-88.
●MIESZANKA zbożowa, 20t, 700 zł/t, Stawiski. 607-556-048.
●MIESZANKA zbożowa, 2t, 550 zł/t, Kalinowo. 500-151-805.
●MIESZANKA zbożowa, 2t, 550 zł/t, Suwałki. 784-185-227.
●MIESZANKA zbożowa, 2t, 60 zł/q, Krasnopol. 694-928-681.
●MIESZANKA zbożowa, 2t, 65 zł/q, ok.Korycina. 506-130-869.
●MIESZANKA zbożowa, 2t, 65 zł/q, Rutki. 503-602-154.
●MIESZANKA zbożowa, 2t, 70 zł/q, ok.Sztabina. 695-402-863.
●MIESZANKA zbożowa, 2t, 700 zł/t, gm.Kołaki Kośc. 517-049-760.
●MIESZANKA zbożowa, 2t, 70zł/q, Poświętne. 511-335-028.
●MIESZANKA zbożowa, 3t, 550 zł/t, gm.Klukowo. 513-390-405.
●MIESZANKA zbożowa, 3t, 60 zł/q, gm.Trzcianne. 665-296-493.
●MIESZANKA zbożowa, 3t, 600zł/t, Kobylin. 698-674-441.
●MIESZANKA zbożowa, 3t, 650 zł/t, gm.Wieliczki. 609-738-204.
●MIESZANKA zbożowa, 3t, 650zł/t, Tykocin. 504-844-717.
●MIESZANKA zbożowa, 3t, 800 zł/t, gm.Nowe Piekuty. 606-591-500.
●MIESZANKA zbożowa, 4t, 60 zł/q, ok.Szepietowa. 511-188-085.
●MIESZANKA zbożowa, 4t, 600 zł/t, Suwałki. 691-642-412.
●MIESZANKA zbożowa, 4t, 65 zł/q, gm.Rutki-Kossaki. 512-276-745.
●MIESZANKA zbożowa, 5 t, 550 zł/t, gm.Jaświły. 500-080-516.
●MIESZANKA zbożowa, 550 zł/t, gm.Puńsk. 608-045-609.
●MIESZANKA zbożowa, 5t, 600 zł/t, ok.Sejn. (87)517-10-01.
●MIESZANKA zbożowa, 5t, 70 zł/q, gm.Stawiski. (86)278-57-67.
●MIESZANKA zbożowa, 600 zł/t, 10t, gm.Raczki. 536-335-662.
●MIESZANKA zbożowa, 600 zł/t, gm.Wys-Maz. 514-107-341.
●MIESZANKA zbożowa, 6t, 650 zł/t, gm.Filipów. 661-658-271.
●MIESZANKA zbożowa, 7t, 65 zł/q, Brańsk. (85)737-36-15.
●MIESZANKA zbożowa, 8t, 530 zł/t, gm.Krynki. 608-062-049.
●MIESZANKA zbożowa, 8t, 60 zł/q, Rutki. 511-192-102.
●MIESZANKA zbożowa, jęczmień 40%, 2t, oczyszczona, 600 zł/t, Suwałki. (87)565-00-24
●MIESZANKA zbożowa, jęczmień, pszenżyto, do siewu, 6t, 75-85 zł/q, ok.Sokół. (86)275-11-50.
●MIESZANKA zbożowa, ok. 8 t, 75 zł/q, gm.Klukowo. 795-805-307.
●MIESZANKA zbożowa, owies, jęczmień, 20t, 650 zł/t, Augustów. 695-995-521.
●MIESZANKA zbożowa, owies, jęczmień, 3t, żyto, 1t, 600zł/t. 669-024-469.
●MIESZANKA zbożowa, owies+pszenżyto, 8t, 60 zł/q, ok.Filipowa. 518-083-808.
●MIESZANKA zbożowa: owies, pszenżyto, żyto, 650 zł/t, 10t, gm.Bakałarzewo. 509-088-644.
●MIESZANKA zbożowa: pszenica, jęczmień, 20t, 800 zł/t, Poświętne. 508-124-990.
●OWIES, 15t, 50 zł/q, gm.Sokółka. (85)749-41-11.
●OWIES, 1t, 500 zł/t, gm.Suwałki. 506-009-553.
●OWIES, 1t, 60 zł/q, gm.Turośń Kośc. (85)650-51-71.
●OWIES, 1t, 650 zł, gm.Wąsosz. 506-264-395.
●OWIES, 2t, 50 zł/q, gm.Kulesze Kośc. 697-920-810.
●OWIES, 3st, 60 zł/q, gm.Trzcianne. 690-325-189.
●OWIES, 400kg, 60 zł/q, Kuźnica. 885-345-271.
●OWIES, 4t, 600 zł/t, ok.Bakałarzewa. 519-741-737.
●OWIES, 5t, 55 zł/q, ok.Filipowa. 518-083-808.
●OWIES, pszenżyto, 4t, 65-70 zł/q, gm.Turośń Kośc. 788-533-444.
●PSZENICA konsumpcyjna, 4t, 750 zł/t, Tykocin. 507-748-568.
●PSZENICA orkiszowa, oczyszczona, 400kg, 200 zł/q, gm.Raczki. (87)568-53-71.
●PSZENICA ozima, 4 t, 750 zł/t, gm.Filipów. 502-869-878.
●PSZENICA ozima, paszowa, jakość bdb, 800 zł/t, 5t, gm.Raczki. 536-335-662.
●PSZENICA, 10t, 800zł/t, Zambrów. (86)270-59-02.
●PSZENICA, 25t, 80 zł/q, Juchnowiec Kośc. (85)719-60-93.
●PSZENICA, 3t, 750zł/t, Bakałarzewo. 501-134-580.
●PSZENICA, 3t, 800zł/t, gm.Filipów. 661-658-271.
●PSZENICA, 5t, 80 zł/q, Sokoły. 600-620-295.
●PSZENICA, 6t, 78 zł/q, gm.Sokoły. 600-620-295.
●PSZENICA, 7t, 80 zł/q, gm.Jaświły. (85)716-85-67.
●PSZENICA, jakość bdb, 10t, 780 zł/t, gm.Dąbrowa Białostocka. 502-290-487.
●PSZENICA, jakość bdb, 4 t, 800 zł/t, gm.Dąbrowa B-stocka. 502-290-487.
●PSZENICA, jakość bdb, 500kg, 100 zł/q, Augustów. 519-470-754.
●PSZENICA, jara, 2t, 85 zł/w, gm.Michałowo. 512-382-865.
●PSZENŻYTO 40q, 65zł/q, gm.Wizna. 798-742-808.
●PSZENŻYTO 40q, 65zł/q, gm.Wizna. 798-742-808.
●PSZENŻYTO 4t, 700 zł/t, gm.Rajgród. 512-811-127.
●PSZENŻYTO, 1,5t, 80 zł/q, Śniadowo. (86)473-88-43, 604-065-877.
●PSZENŻYTO, 1.5t, 70 zł/q, gm.Wys.Maz. 664-269-063.
●PSZENŻYTO, 10t, 700zł/t, Zambrów. (86)270-59-02.
●PSZENŻYTO, 10t, 750 zł/t, Poświętne. 508-124-990.
●PSZENŻYTO, 11t, 70 zł/q, Brańsk. (85)737-36-15.
●PSZENŻYTO, 15t, 70 zł/q, Boguty. (86)277-52-03, 608-701-374.
●PSZENŻYTO, 1t, 700 zł/t, ok.Grajewa. 605-418-739.
●PSZENŻYTO, 2 t, 65 zł/q,Boćki. (085)731-30-62, 502-470-987.
●PSZENŻYTO, 20t, 80 zł/q, gm.Suwałki. 515-136-489.
●PSZENŻYTO, 2t, 60 zł/q, Boćki. (85)731-30-62, 502-470-987.
●PSZENŻYTO, 2t, 700zł/t, Jaświły. 607-841-663.
●PSZENŻYTO, 2t, 800 zł/t, ok.Moniek. 517-423-097.
●PSZENŻYTO, 3 t, 700 zł/t, ok.B-stoku. (85)741-89-41 po 20.
●PSZENŻYTO, 30t, 750 zł/t, gm.Filipów. 507-554-502.
●PSZENŻYTO, 3t, 700zł/t, Kobylin. 698-674-441.
●PSZENŻYTO, 3t, 72 zł/q, gm.Korycin. 515-848-475.
●PSZENŻYTO, 500kg, 60 zł/q, ok.Augustowa. 505-816-004.
●PSZENŻYTO, 5t, 700zł/t, Nowe Piekuty. (86)476-17-27.
●PSZENŻYTO, 5t, 720 zł/t, ok.Łap. 515-749-142.
●PSZENŻYTO, 620 zł/t, gm.Sokoły. (86)476-36-87.
●PSZENŻYTO, 8t, 650 zł/t, gm.Juchnowiec. 791-598-918.
●PSZENŻYTO, 8t, 680 zł/t, gm.Łapy. 604-844-316.
●SIANKISZONKA, bele, 100 szt, 65 zł/szt, gm.Dobrzyniewo Duże. 660-733-988.
●SIANO łąkowe w belach, tegoroczne, 20szt, 35 zł/szt, gm.Augustów. (87)644-90-06.
●SIANO w belach, 100szt, 50 zł/szt, gm.Rutki-Kossaki. 660-685-483.
●SIANO w belach, 100szt, 50 zł/szt, Siemiatycze. 692-740-500.
●SIANO w belach, 125x135cm, 48szt, 65-75 zł/szt, gm.Mońki. 664-678-390.
●SIANO w belach, 150 szt, 75 zł/szt, gm.Brańsk.(85)737-56-97.

Jak zamieścić bezpłatne ogłoszenie drobne w KRAMIKU OGŁOSZENIOWYM

➔ Na kuponie drukowanym w Kramiku
Jeden kupon może zawierać tylko jedno ogłoszenie, które może być zlecone na maksymalnie 2 kolejne wydania.
Kupony należy przesyłać do Biura Obsługi Klienta pocztą lub dostarczyć osobiście do Biura Obsługi Klienta.

➔ Telefonicznie pod numerem tel. (85) 748-74-48.
Jednorazowo można zlecić druk maksymalnie dwóch ogłoszeń na maksymalnie dwa kolejne wydania.

➔ Drogą internetową, wysyłając e-maila na adres: kramik@wspolczesna.pl
maksymalnie pięć ogłoszeń na maksymalnie dwa kolejne wydania.

Ogłoszenia na najbliższe wydanie Kramiku przyjmujemy do wtorku do godz. 12.00.

LICZBA OGŁOSZEŃ BEZPŁATNYCH OGRANICZONA.
W PRZYPADKU PRZEKROCZENIA ICH LIMITU,
OGŁOSZENIE UKAŻE SIĘ
W NAJBLIŻSZYM WYDANIU

Regulamin na www.wspolczesna.pl zakładka Kramik

kramik ogłoszeniowy

KUPON NA OGŁOSZENIE DROBNE
Przeznaczony wyłącznie dla osób prywatnych

Ogłoszenie drobne może zawierać maksymalnie 15 słów łącznie z ceną, telefonem, lokalizacją. Warunkiem ukazania się ogłoszenia jest podanie ceny towaru (sprzedaż, wynajem).

Podaj rubrykę: ..... **Powiat:** .....

Treść ogłoszenia (DRUKOWANE LITERY): .....

.....

.....

Podaj cenę: ..... **Telefon:** .....

1. Wypełniony kupon należy przesłać pod adresem: Biuro Obsługi Klienta, ul. Św. Mikołaja 1, 15-419 Białystok, z dopiskiem KRAMIK.
2. Redakcja zastrzega sobie prawo do zmian treści lub wstrzymanie publikacji ogłoszenia.
3. Niniejsza forma reklamy przeznaczona jest dla osób nie prowadzących działalności gospodarczej.
4. Jeden kupon może zawierać tylko jedno ogłoszenie

Wpisz ilość emisji (max. 2)
kramik (czwartek)

Podane dane osobowe będą przetwarzane przez Media Regionalne Sp. z o.o. wyłącznie dla potrzeb realizacji zamówienia.

●SIANO w belach, 200szt, jakość bdb, 70 zł/szt, możliwość transportu, ok.Łap. (85)650-53-92, 887-585-355.
●SIANO w belach, 25 szt, 50 zł/szt, gm.Boćki. 513-246-023.
●SIANO w belach, 30szt, 40zł/szt, gm.Sztabin. 503-817-516.
●SIANO w belach, 45 szt, 70 zł/szt, gm.Brańsk. 664-141-896.
●SIANO w belach, 50szt, 50 zł/szt, gm.Kolno. 509-512-599.
●SIANO w belach, 75 szt, 65 zł/szt, gm.Rutki-Kossaki. (86)270-21-01 po20.
●SIANO w belach, 80szt, 70 zł/szt, gm.Poświętne. 502-834-599.
●SIANO w belach, tegoroczne, 30szt, 50 zł, ok.Łap. 696-265-172.
●SIANO w belach, tegoroczne, 80szt, 50 zł/szt, gm.Juchnowiec Kośc. 791-598-918.
●SIANO w belach, ubiegłoroczne, 40 szt, 30 zł/szt, ok.Łap. 696-265-172.
●SIANO ze stodoły (2014) bele, 80szt, 80 zł/szt, Sokoły. 696-642-096, (86)476-49-00.
●SIANO, bele 3szt, 200 zł/całość, ok.Olecka. 517-900-293, (87)521-50-14.
●SIANO, bele, 100szt, 55 zł/szt, Turośń Kośc. 604-479-055.
●SIANO, bele, 10szt, 70 zł/szt, gm.Poświętne. 503-360-397.
●SIANO, bele, 120szt, 70zł/szt, możliwy transport, gm.Turośń Kośc. 505-407-738.
●SIANO, bele, 150szt, 60 zł/szt, woj.mazowieckie, gm.Kosów Lacki. 606-550-489.
●SIANO, bele, 200szt, 50 zł/szt, gm.Kolno. 509-979-344.
●SIANO, bele, 20szt, 45 zł/szt, ok.Siemiatycz. 791-219-680.
●SIANO, bele, 300szt, 35 zł/szt, gm.Rokitno, woj.lubelskie. (83)345-32-27.
●SIANO, bele, 50szt, 50 zł/szt, Choroszcz. 503-707-492.
●SIANO, bele, 50szt, 60 zł/szt, lub zamiana na zboże, Sztabin. 511-164-785.
●SIANO, kostka, 100szt, 2 zł/szt, gm.Sokółka. 731-700-902.
●SIANO, trawa +koniczyna, bele, 30szt, 45 zł/szt, Kleszczele. 500-034-839.
●SIANOKISZONKA w belach (2013) 100 szt, 50 zł/szt, gm.Sokółka. 511-936-094.
●SIANOKISZONKA w belach (2014) 40szt, 100zł/szt, Augustów. 668-146-828.
●SIANOKISZONKA w belach 130, 50 szt,80 zł/szt, gm.Jaświły. 668-677-748.
●SIANOKISZONKA w belach, 100szt, 85 zł/szt, gm.Poświętne. 502-834-599.
●SIANOKISZONKA w belach, 150szt, tegoroczna trawa polna, 100 zł/szt, gm.Nowe Piekuty. 606-591-500.
●SIANOKISZONKA w belach, 15szt, 1.400 zł/wszystko, gm.Kulesze Kośc. 697-920-810.
●SIANOKISZONKA w belach, 30szt, 100 zł/szt, gm.Stawiski. (86)278-57-67.
●SIANOKISZONKA w belach, 30szt, 35 zł/szt, gm.Turośń Kośc. 504-171-985.
●SIANOKISZONKA w belach, 40szt, 100zł/szt, Szepietowo. 503-552-315.
●SIANOKISZONKA w belach, 40szt, 80 zł/szt, Szepietowo. 696-646-370.
●SIANOKISZONKA w belach, 8 szt, 38 zł/szt, gm.Rutki. 500-749-606.
●SIANOKISZONKA w belach, 80szt, I, II pokos, 95 zł/szt, ok.Wys.Maz. 600-701-811.
●SIANOKISZONKA w belach, bdb jakość, tegoroczna, 100szt, 100 zł/szt, gm.Augustów. 693-297-347.
●SIANOKISZONKA w belach, I pokos, 100 szt, 90 zł/szt, jakość bdb, gm.Wiżajny. 506-487-054.
●SIANOKISZONKA w belach, łąkowa z koniczyną, 500szt, 80 zł/szt, transport, gm.Jedwabne. 600-594-729.
●SIANOKISZONKA w belach, tegoroczna, 100 zł/szt, gm.Wąsosz. (86)273-12-12.
●SIANOKISZONKA w belach, tegoroczna, koniczyna z gruntu, 28 szt, 90 zł/szt, gm.Poświętne. (85)650-12-78.
●SIANOKISZONKA w belach, trawa polna, 80 zł/szt, transport, gm.Kolno. 509-979-344.
●SIANOKISZONKA, bele 130x130cm, dowóz, 200szt, 120 zł/szt, Białystok 502-255-072 po 17.
●SIANOKISZONKA, bele, 13szt, 95 zł/szt, Mońki. 510-554-274.
●SIANOKISZONKA, bele, 200 szt, 110 zł/szt, gm.Wys-Maz. 668-288-252.
●SIANOKISZONKA, bele, 200szt, 95 zł/szt, możliwy transport, gm.Turośń Kośc. 505-407-738.
●SIANOKISZONKA, bele, 20szt, 110 zł/szt, Kobylin Borzymy. 668-376-396.
●SIANOKISZONKA, bele, 24szt, 75 zł/szt, Grabowo. 721-184-820.
●SIANOKISZONKA, bele, 30szt, 100zł/szt, Jeleniewo. 609-622-608.
●SIANOKISZONKA, bele, 50szt, 90 zł/szt, gm.Wąsosz. 506-264-395.
●SIANOKISZONKA, trawa + koniczyna, jakość bdb, 100 szt, 95 zł/szt, ok.Bakałarzewa. 519-741-737.
●SIANOKISZONKA: trawa +koniczyna, bele 130x130cm, 120szt, 100zł/szt, gm.B-stok. 601-622-191.
●SŁOMA do zbelowania (2014) 12ha, 45 zł/bela, Zambrów. 501-867-847.
●SŁOMA do zbelowania, 10ha, 30 zł/bela, ok.Andrzejewa. 604-381-437.
●SŁOMA do zbelowania, 10ha, 30 zł/szt, ok.Wąsosza. 604-681-701.
●SŁOMA do zbelowania, ok. 30ha, 25 zł/bela, Kalinowo. 664-768-702.
●SŁOMA do zbelowania, ok.200 szt, 20 zł/szt, ok. Łap. 695-826-400.
●SŁOMA do zbelowania, pszenżyto, pszenica ozima, 2.5ha, 80szt, 25 zł/szt, gm.Czyżew. 600-824-241.
●SŁOMA do zbelowania20ha, 20 zł/szt, gm.Turośń Kośc. 696-413-344.
●SŁOMA luzem do zbelowania, 25 zł, gm.Knyszyn. 781-197-031.
●SŁOMA owsiana w belach, 50 szt, 40 zł/szt, gm.Jaświły. 668-677-748.
●SŁOMA owsiana w kostkach, 300 zł/t, gm.Rutki. 500-749-606.
●SŁOMA owsiana, bele, 40szt, 35 zł/szt, Mońki. 794-328-121.
●SŁOMA paczkowana, 3 t, 250 zł/t, gm.Sokoły. 606-178-435.
●SŁOMA w belach tegoroczna, 200szt, 45 zł/szt, Augustów. 668-146-828.
●SŁOMA w belach ze stodoły, 100 szt, 40 zł/szt, ok.Łap. 500-870-492.
●SŁOMA w belach ze stodoły, 14szt, 30 zł/szt, gm.Turośń Kośc. 782-982-470.
●SŁOMA w belach, 100 szt, 20 zł/szt, gm.Dziadkowice. 600-242-722.
●SŁOMA w belach, 100szt, 25 zł/szt, Kosów Lacki. 606-550-489.
●SŁOMA w belach, 10szt, 35 zł/szt, Ciechanowiec. 504-919-737.
●SŁOMA w belach, 200szt, 10 zł/szt, Sokółka. 511-222-794.
●SŁOMA w belach, 30 szt, 20 zł/szt, gm.Sokoły. 798-270-146.
●SŁOMA w belach, 300 szt, 45 zł/szt, ok.Wizny. 692-487-541.
●SŁOMA w belach, 30szt, 50 zł/szt, gm.Wys.Maz. (86)476-10-51.
●SŁOMA w belach, 36 szt, 30 zł/szt, gm.Brańsk. 794-503-407.
●SŁOMA w belach, 40szt, 40 zł/szt, Szepietowo. 696-646-370.
●SŁOMA w belach, 500szt, 35 zł/szt, gm.Knyszyn. 781-197-031.
●SŁOMA w belach, 50szt, 30 zł/szt, Szepietowo. 503-552-315.
●SŁOMA w belach, 50szt, 40 zł/szt, ok.Sztabina. 695-402-863.
●SŁOMA w belach, 60 szt, 30 zł/szt, ok.Łap. 696-265-172.
●SŁOMA w belach, 60szt, 50 zł/szt, gm.Klukowo. (86)277-29-69 po20.
●SŁOMA w belach, 60szt, bele 150x120, 40 zł/szt, ok.Brańska. 663-214-730.
●SŁOMA w belach, 80 szt, w siatkach, ze stodoły, 35 zł/szt, ok.Bakałarzewa. 519-741-737.
●SŁOMA w belach, pszenżyto, 90 szt, 40 zł/szt, Klukowo. 502-120-150.
●SŁOMA w belach, spod dachu, 150szt, 35 zł/szt, gm.Ciechanowiec. 516-770-783.
●SŁOMA w belach, sucha ze stodoły, 40 szt, 30 zł/szt, gm.Turośń Kośc. 504-171-985.
●SŁOMA w belach, ze stodoły, 200szt, 40 zł/szt, gm.Czyżew. 501-399-628.
●SŁOMA w belach, ze stodoły, 20szt, 50 zł/szt, Szczuczyn. 886-325-689.
●SŁOMA w belach, ze stodoły, 30szt, 30 zł/szt, gm.Dobrzyniewo Duże. 663-560-112.
●SŁOMA w belach, ze stodoły, 40szt, 35 zł/szt, gm.Zabłudów. 510-435-765.
●SŁOMA w belach, ze stodoły, 50 zł/szt, gm.Szepietowo. 511-742-331.
●SŁOMA w belach, ze stodoły, 60szt, 50 zł/szt, Nowe Piekuty. 698-428-143.
●SŁOMA w belach, ze stodoły, śr. 125cm, 40szt, 45 zł/szt, gm.Boguty-Pianki. 692-348-669.
●SŁOMA w kostkach z mieszanki, 300 szt, 2.50 zł/szt, Sokoły. 514-916-390.
●SŁOMA w kostkach, sucha z mieszanki, 1.50 zł/szt, ok.Sejn. (87)516-33-23, 506-920-068.
●SŁOMA z mieszanki zbożowej do skoszenia i zbelowania, 5ha, 20 zł/bela, Wys.Maz. 510-966-654.
●SŁOMA z mieszanki zbożowej w belach, ze stodoły, 40 zł/szt, Klukowo. 516-389-930.
●SŁOMA z tegorocznych żniw, do zbelowania, 35 zł/bela, gm.Nowe Piekuty. 606-591-500.
●SŁOMA ze stodoły, bele, 20szt, 35 zł/szt, Jaświły. 604-718-823.
●SŁOMA ze stodoły, bele, ze zbóż jarych, 100 szt, 50 zł/szt, gm.Boguty. 693-078-158.
●SŁOMA żytnia, bele, 50szt, 30 zł/szt, gm.Szumowo. 662-187-844.
●SŁOMA, bele 170x120, 100szt, 80 zł/szt, gm.Wys-Maz. 668-288-252.
●SŁOMA, bele, 100szt, 20 zł/szt, gm.Dubicze Cerkiewne. 604-869-896.
●SŁOMA, bele, 20szt, 35 zł/szt, Brańsk. 698-417-478.
●SŁOMA, bele, 20szt, 50 zł/szt, Kolno. (86)474-32-62, 668-354-389.
●SŁOMA, bele, 25szt, 40 zł/szt, gm.Zawady. 783-022-362.
●SŁOMA, bele, 25szt, 50 zł/szt, gm.Boguty. 695-277-512.
●SŁOMA, bele, 300 zł, 20 zł/szt, gm.Rokitno, woj.lubelskie. (83)345-32-27.
●SŁOMA, bele, 30szt, 30 zł/szt, Poświętne. 514-070-815.
●SŁOMA, bele, 30szt, 35zł/szt, ok.Łap. 602-312-155.
●SŁOMA, bele, 30szt, 40 zł/szt, gm.Klukowo. 506-586-453.
●SŁOMA, bele, 30szt, 40 zł/szt, gm.Mońki. 513-304-363.
●SŁOMA, bele, 30szt, 45 zł/szt, Wys-Maz. (86)476-10-51.
●SŁOMA, bele, 40szt, 30 zł/szt, Jaświły. 781-028-659.
●SŁOMA, bele, 700szt, 30 zł/szt, ok.Zambrowa. 604-576-635.
●SŁOMA, bele, sucha, 30szt, 35 zł/szt, Brańsk. (85)737-36-10.
●SŁOMA, kostki, 4t, 400zł/t, Tykocin. 504-844-717.
●TRAWA do skoszenia i zbelowania, 3ha, 50 zł/bela, Szepietowo. (86)277-48-39.
●TRAWA do skoszenia, 2 ha, 400 zł, Turośń Kościelna. (85)650-51-07.
●TRAWA do skoszenia, 5ha, 600 zł, gm.Jaświły. (85)716-85-67.
●TRAWA do skoszenia, Ipokos, ok.4ha, 20 zł/bela, gm.Wyszki. 518-335-789.
●TRAWA gruntowa do skoszenia, 5ha, IIpokos, 300 zł, ok.Suwałk. 691-642-412.
●TRAWA z koniczyną do skoszenia, jakość bdb, 7.7ha, 70 zł/bela, Szepietowo. 517-715-348.
●ZIEMNIAKI jadalne, drobne, 400kg, 40 zł/q, ok.Michałowa. 505-346-608.
●ŻYCICA trwała, 500kg, 10 zł/kg, Ełk. 504-336-194.
●ŻYTO ekologiczne, certyfikat, 15t, 55 zł/q, Suwałki. 501-249-048.
●ŻYTO konsumpcyjne, 5t, 60 zł/q, ok.Sztabina. 695-402-863.
●ŻYTO, 10t, 60 zł/q, Śniadowo. (86)473-81-24.
●ŻYTO, 20t, 60 zł/q, gm.Stawiski. 500-532-292.
●ŻYTO, 3t, 600 zł/t, ok.B-stoku. (85)741-89-41 po 20.
●ŻYTO, 5t, 45 zł/q, Pisz. 510-727-886.
●ŻYTO, 5t, 62 zł/q, gm.Korycin. 515-848-475.
●ŻYTO, z certyfikatem ekologicznym, 5t, 600 zł, gm.Zabłudów. 510-435-765.

zamienię

●C330 (1970) na większy, 4x4, z dopłatą, Sejny. 697-692-603.
●C-330 na C-360, pow.grójecki. 504-846-621.
●C-330M (1991) 1.365mth, I wł, fabryczny na ciągnik Ferguson, z dopłatą, Siemiatycze. 796-759-220.
●DYSTRYBUTOR paliwa domowy, zbiornik 1.500l, na kosiarkę 1-rzędową do kukurydzy Kemper lub polską, Łomża. 517-721-794.
●KOŃ arabski, 4szt, na siano, słomę, zboże, Sejny. 694-996-096.
●OBORNIK 200t na słomę w belach, gm.Poświętne. 667-166-020.
●PRZEWRACARKO-ZGRABIARKA ciągnikowa, 4-gwiazdowa, zawieszana, na większą lub przetrząsacz lub inne gm.Raczki. (87)568-53-71.
●SŁOMA, 6ha na gnojowicę, gm.Wys.Maz. 608-266-869.
●ŚRUTOWNIK bijakowo-tłoczący, wraz z mieszalnikiem, 400-500 kg, na przyczepę wywrotkę. 501-347-273.

ziemia rolna

●CHOLEWY-KOŁOMYJA, gm.Kołaki Kościelne, siedlisko 1ha, dom, obora, stodoła, orna, łąka, 16.5ha, las 2ha, 1.200.000zł. 692-097-774.
●DZIADKOWICE, 3,5ha, III-IVkl, 110.000zł. 534-544-700.
●FOLWARKI Tylwickie, gm.Zabłudów, łąka, 2x0.45ha, 25.000 zł/szt. 728-128-453.
●GM. Korycin, Popiołówka, łąka, 1.7ha, 38.000 zł. 511-222-822.
●GM.BIELSK Podlaski, Hołody, 4ha, 150.000 zł. 785-339-485.
●GM.BOĆKI, 11ha, 40.000 zł/ha. 797-497-053.
●GM.CHOROSZCZ, Oliszki, 3.000mkw, orna, 55 zł/mkw. 781-787-895.
●GM.CHOROSZCZ, Zaczerlany, orna, 1ha, 5 zł/mkw. (85)719-32-42.
●GM.CZEREMCHA, 1,4ha, 25.000 zł/ha. (86)277-51-58.
●GM.DĄBROWA Białostocka, Grabowo, 3ha w tym 1,5ha łąki, 21.000 zł/ha. 603-702-300.
●GM.DĄBROWA Białostocka, Ostrowie, łąka, 0,73ha, przy drodze, 13.500 zł. 698-622-216.
●GM.DĄBROWA Białostocka, siedlisko, 4,5ha, 30.000 zł/ha. 697-725-352.
●GM.FILIPÓW, 5ha, trawa do skoszenia, 160 zł/ha. 694-774-268.
●GM.GONIĄDZ, las, 5ha, 35.000zł/ha. 506-355-082.
●GM.GONIĄDZ, Olszowa Droga, łąka, 1.3ha, 12.000zł. 602-583-162
●GM.GRAJEWO, Białogrądy, las 60-letni, 1.3 ha, brzoza, olcha, sosna, 35.000 zł. 798-606-853.
●GM.GRÓDEK, leśna, 3ha, 90.000 zł. 883-975-556.
●GM.JANÓW, 12.15ha, 3.5 zł/mkw. 884-036-254.
●GM.JASIONÓWKA, 3.900mkw, możliwość zabudowy, 25.000 zł. 694-101-577.
●GM.JUCHNOWIEC, ok.Wojszek, łąka, 0.8ha z dostępem do rzeki Narew, 10.000 zł. 784-333-200.
●GM.KALINOWO, 1ha, orna +bud.gospodarcze, 100.000zł. (87)644-20-53
●GM.KLESZCZELE, 1ha, łąka, 11.500 zł. 513-428-702.
●GM.KLESZCZELE, las, 1.3 ha, 35.000 zł. 506-606-581.
●GM.KOBYLIN Borzymy, 1,60ha, przy asfalcie, 7 zł/mkw. 512-038-083.
●GM.KOBYLIN-BORZYMY, gospodarstwo rolne, 10ha, dom i budynki gosp. murowane, 850.000 zł. 691-529-931.
●GM.KRASNOPOL, las, 7ha+ dopłata, 235.000 zł/ha. 669-006-571.
●GM.KUŹNICA, Saczkowce, rolno-budowlana, 0.4 ha, las 1.17 ha, 60.000 zł. 792-745-475.
●GM.MICHAŁOWO, 4,20ha, las, 32.000zł/ha. 517-682-184.
●GM.MICHAŁOWO, gospodarstwo rolne z zabudowanami, obora murowana, 6ha, dom, stodoła drewniane, 250.000 zł. 518-952-575.
●GM.MOŃKI, las mieszany, 50-letni, 1.60ha, 45.000 zł. 604-395-054.
●GM.NUR, Opatowina, działka leśna 1,51 ha, świerk, sosna, 39.000 zł. 506-593-713.
●GM.SZTABIN, 11 ha, z zabudowaniami, maszyny rolnicze, 300.000 zł, (87)641-41-71.
●GM.SZTABIN, gospodarstwo, 7ha, dom murowany, 9.5x12m, budynki, 350.000zł, lub zamiana na dom w Augustowie. 608-754-191.
●GM.SZTABIN, Hruskie, łąka, 8ha, w 3 kawałkach, 15.500zł/ha. 693-507-776.
●GM.SZUMOWO, ziemia żwirowa z koncesją 1,92 ha, 150.000 zł. 662-577-476.
●GM.TUROŚŃ Kośc, łąka, 1.60ha, 2 zł/mkw. (85)719-32-42.
●GM.WYSOKIE Mazowieckie, Kalinowo-Czosnowo, 1,61ha, 75.000 zł. 517-453-193.
●GM.WYSZKI, las, 1,3ha, 50.000 zł. 534-521-229.
●GM.WYSZKI, łąka, 2ha, 22.000zł. 785-241-075.
●GM.WYSZKÓW, 3.858mkw, 60.000 zł. (85)742-05-82, 537-592-764.
●GM.ZABŁUDÓW, 5.56ha, 130.000 zł. 500-269-693.
●GM.ZABŁUDÓW, 5ha, 50.000 zł/ha. 608-038-957.
●GM.ZABŁUDÓW, leśna po wyrębie, 2.34 ha, 19.900 zł. 883-975-556.
●JAŁÓWKA czarna 17-miesięczna, 4.000 zł, gm.Krasopol. 515-307-560.
●JUCHNOWIEC, rolna z możliwością zabudowy, 4.280ha, uzbrojona, 38 zł/mkw. 798-511-883.
●JURASZKI, gm.Turośń Kośc. możliwość wykopania stawu, 1.600mkw, 10.000 zł. 517-701-066.
●KSIĘŻYNO, las, 0,8ha, obok działka pracownicza, 35 zł/mkw. 606-212-552.
●KURCZĘTA Brojler, 2-tygodniowe, szczepione, 3 zł/szt. Choroszcz. 501-139-832.
●LUBEJKI, gm.Juchnowiec Kościelny, 2,09ha, rolna, 7 zł/mkw. 731-900-234.
●MILEJCZYCE pow.Siemiatycze, gospodarstwo rolne, 4ha ziemi, 5ha lasu, staw, dom, budynki gospodarcze, 250.000 zł. 516-096-326.
●OK.GIŻYCKA, gospodarstwo rolne, 21 ha, 920.000 zł. 668-417-991.
●OK.ŁAP, 1ha, las, łąka, 20.000 zł. 515-524-677.
●OK.ZABŁUDOWA, rolna, 3000 mkw, 50.000 zł. 511-380-631.
●OSMOŁOWSZCZYZNA, gm.Dąbrowa Białostocka, łąka 8 ha, 25.000 zł/ha. 507-468-720.
●OSOWIEC, las 20-letni, 2.39ha, 30.000zł. 604-211-009.
●PERLICZKI, 2-10 tygodniowe,30 szt, 15-30 zł/szt, Bielsk Podlaski. 516-027-964.
●POSZUKUJĘ do wydzierżawienia: ok.Juchnowca, 10ha. 500-215-429.
●PRZYJMĘ w dzierżawę: grunty orne, łąki, gm.Boćki. 695-332-129.
●PRZYJMĘ w dzierżawę: grunty orne, łąki, ok.Suraża. 695-332-129.
●SASINY, gm.Wyszki, las 50-letni, 8.080mkw, 29.500zł. 798-511-883.
●SOCE, gm.Narew, rolna IV, 3,72ha, w ciągłej uprawie, 110.000 zł. 500-269-693.
●STARA Chmielówka, gm.Bakałarzewo, gospodarstwo rolne, z zabudowaniami, 23ha, w tym 4ha lasu, 1.130.000 zł. 609-611-181.
●STARE Motule, gm.Filipów, 5.5 ha, 125.000 zł. 600-403-088.
●SURAŻ, łąka, 0.70 ha, 8.000 zł. 511-382-337.
●SUWAŁKI, rolna, 3 ha, w jednym kawałku, 90.000 zł, Suwałki. 506-354-191.
●TOPCZEWO, 1ha, 30.000 zł, w tym 0.50 ha orna, oraz 0.50 ha młody las. 502-992-480.
●TRYPUCIE, ok.Białegostoku, rolna 2 ha, 17 zł/mkw. 664-881-290.
●UŚCIANKI, gm.Grajewo, gospodarstwo rolne, 12ha, dom, obora, stodoła, budynki gospodarcze murowane, 1.220.000 zł. 723-429-784.
●WASILKÓW, 2,7ha, w tym las 350mkw, 2,1ha, łąka 0,84ha, 10 zł/mkw. 790-713-063.
●WOJNOWCE, gm.Szudziałowo, las mieszany, 6.28ha, 130.000 zł. 502-130-865.
●WYDZIERŻAWIĘ: gm.Giby, łąka, 6ha, 50 zł/ha. 798-714-014.
●WYDZIERŻAWIĘ: gm.Suraż, orna, 1.08ha, 100 zł. 500-186-237.
●WYDZIERŻAWIĘ: gm.Szypliszki, łąka, 5ha, 1.300 zł/rocznie. (87)564-72-61, 515-195-463.
●WYDZIERŻAWIĘ: Krynki, 20ha, orna, 100zł/ha. 793-491-858.
●WYDZIERŻAWIĘ: Nowodworce, ok.Białegostoku, 3ha, 2.100 zł/rocznie. 518-993-799.

zwierzęta hodowlane

Reklama 7688414W01a

JAŁÓWKI CIELNE HF
PIERWIASTKI HF
DANIA, HOLANDIA, NIEMCY
- KREDYTOWANIE
OPI Sp. z o.o.
539 44 11 11, 539 44 11 55, 539 44 11 99
www.opi-poland.pl info@opi-poland.pl
BAZA Gorki-Sypniewo 4 k/Łomży

●BARAN, 15 szt, 100 zł/szt, Sokółka. (85)711-77-11.
●BUHAJ do rozpłodu, 100% SM, ok.450kg, 5.000 zł, Siemiatycze. 691-693-448.
●BUHAJ LM rozpłodowy, 14-msc, 3szt, 6.000 zł/szt, gm.Poświętne. 603-413-408.
●BUHAJ rozpłodowy 100%LM, dokumenty, 6.000 zł, Brańsk. (85)737-71-74, 600-118-114.
●BUHAJ rozpłodowy, 100 % LM, roczny, ok.550kg, 6.000 zł, gm.Janów. 600-642-394.
●BYCZEK , 2szt, 200-400 kg/szt, 8 zł/kg, gm.Poświętne. 510-261-103.
●BYCZEK 100%LM, 2szt, 4.500zł/szt, Szypliszki, pow.suwalski. 514-320-496.
●BYCZEK 100%LM, 4.200zł, Sokółka. 693-911-642.
●BYCZEK 2-tygodniowy, 2szt, 500 zł/szt, gm.Nowe Piekuty. 604-211-735.
●BYCZEK 2-tygodniowy, 600 zł, gm.Suchowola. 797-620-017.
●BYCZEK 50%LM, 2szt, 80-110 kg, 2.500 zł/oba, gm.Turośń Kośc. 691-709-398.
●BYCZEK 5-tygodniowy, 500 zł, Sokoły. 786-042-497.
●BYCZEK Angus, 2-tygodniowy, 850 zł, gm.Choroszcz. 792-753-597.
●BYCZEK biało-czarny, tygodniowy, 2szt, 1.000zł, ok.Moniek. 516-662-069.
●BYCZEK czarno-białe, 3-tyg, 3szt, 600 zł/szt, gm.Szepietowo. 600-938-628.
●BYCZEK czarno-biały tygodniowy, 550 zł, gm.Jasionówka. 888-172-605.
●BYCZEK czarno-biały, 2szt, ok.200kg, 2.800zł/oba, Poświętne. 501-571-650.
●BYCZEK czarno-biały, 2tyg, 500zł, Trzcianne. 608-727-094.
●BYCZEK czarno-biały, 300kg, 2.300zł, Dubeninki. 606-379-913.
●BYCZEK czarno-biały, 6szt, ok.180 kg, 1.100 zł/szt, ok.Suwałk. 797-948-704.
●BYCZEK czarno-biały, 700zł, gm.Choroszcz. 792-752-924.
●BYCZEK czarno-biały, mieszaniec, 2szt, 2tyg, 500zł/szt, Zawady. 667-131-670.
●BYCZEK czarno-biały, tygodniowy, 650 zł, gm.Choroszcz. 607-939-115.
●BYCZEK czerwono-biały, tygodniowy, 700 zł, gm.Poświętne. 515-274-979.
●BYCZEK HF, ok.250kg, 2.300zł, Suwałki. 731-140-363.
●BYCZEK HF, tygodniowy, 450zł, Kulesze Kośc. 514-753-910.
●BYCZEK HO 2-tygodniowy, 3szt, 500 zł/szt, gm.Sejny. 600-826-054.
●BYCZEK HO 7-miesięczny, 1.500 zł, gm.Lipsk. 603-957-250.
●BYCZEK HO, 2m-ce, 800zł, Brańsk. 513-559-445.
●BYCZEK HO, 3szt, 2tyg, 550 zł/szt, Poświętne. 797-924-973.
●BYCZEK HO, tygodniowy, 450 zł. 517-606-430.
●BYCZEK kilkudniowy, 2szt, 500zł/szt, Brańsk. 608-093-273.
●BYCZEK Limousine, spod oceny, PZHiPBM, 11-miesięczny, 5.400 zł, gm.Gołdap. 502-126-223.
●BYCZEK LM, 1tyg, 750zł, Nur. 696-276-308.
●BYCZEK LM, 2msc, 150kg, 14zł/kg, gm.Dąbrowa Biał. 695-118-733.
●BYCZEK mieszaniec Siemental, 650 zł, gm.Szepietowo. 506-739-000.
●BYCZEK mieszaniec SM, 2szt, 700zł, gm.Rutki-Kossaki. 692-755-220.
●BYCZEK mieszaniec, 1tyg, 600zł, Jaświły. 666-121-909.
●BYCZEK mieszaniec, 2tyg, 600zł, Brańsk. 600-616-687.
●BYCZEK mieszaniec, 600 zł, Poświętne. (85)650-12-25.
●BYCZEK mięsny, 180kg, 9 zł/kg, gm.Goniądz. (85)716-16-06.
●BYCZEK MM, tyg, 720 zł, gm.Jaświły. 505-619-230.
●BYCZEK NCB, 2tyg, 700zł, Michałowo. 508-511-410.
●BYCZEK NCB, 5szt, 500-1.000 zł/szt, gm.Rutki-Kossaki. 507-274-440.
●BYCZEK NCB, czarno-biały, 2-tyg, 2szt, 600 zł/szt, Mońki. (85)716-20-54.
●BYCZEK NCB, kilkudniowy, 300 zł, gm.Tykocin. 511-846-868.
●BYCZEK RW, mięsny, tygodniowy, 800 zł, ok.Rutek. 514-746-986.
●BYCZEK simentaler, 2tyg, 600 zł, gm.Brańsk. 725-521-211.
●BYCZEK SM, 3-tyg, 1.300zł, Dobrzyniewo. 513-931-356.
●BYCZEK SM, cieliczka SM 4szt, 2.600 zł/wszystkie, gm.Rutka-Tartak. (87)568-70-63.
●BYCZEK tygodniowy, 2szt, 500 zł/szt, gm.Kobylin-Borzymy. 502-534-390.
●BYCZEK żarłak, 2szt, 1.500zł/szt, Mońki. 500-580-330.
●BYCZEK, 100% LM, 5 szt, spod oceny, PZHiPBM, 10-miesięczne, 4.500-5.500 zł/szt, gm.Gołdap. 502-126-223.
●BYCZEK, 100kg, 1.000 zł, gm.Poświętne. (85)650-15-02.
●BYCZEK, 1tyg, 550 zł, Klukowo. 507-131-985.
●BYCZEK, 1tyg, mieszaniec, 600zł, Sztabin. 511-164-785.
●BYCZEK, 250-300 kg, 4szt, 10 zł/kg, gm.Grajewo. 501-623-800.
●BYCZEK, 2-mies, 1.500 zł, gm.Wys.Maz. 727-244-511.
●BYCZEK, 2szt, 2tyg, 500zł/szt, Poświętne. (85)650-14-28.
●BYCZEK, 2szt, 400kg, 8.000 zł/oba, Zawady. 509-291-367.
●BYCZEK, 2szt, 800-900 zł/szt, gm.Kulesze Kośc. 515-861-146.
●BYCZEK, 2szt, 80kg, mięsny, mieszaniec, 1.100-1.300zł/szt, Biała Piska. 518-897-824.
●BYCZEK, 2szt, mięsne, 750 zł/szt, Łapy. 603-454-894.
●BYCZEK, 2tyg, 2szt, 900 zł/oba, Kalinowo. 607-793-721.
●BYCZEK, 2-tyg, 700zł, gm.Brańsk. (85)737-38-34.

●BYCZEK, 2-tygodniowy, 3szt, 450-550 zł/szt, gm.Szepietowo. 692-188-405.
●BYCZEK, 2-tygodniowy, 500 zł, gm.Goniądz. 603-079-230.
●BYCZEK, 3szt, 300-400kg, mięsny, NCB, 8 zł/kg, Brańsk. (85)737-70-95.
●BYCZEK, 3szt, 500zł/szt, gm.Choroszcz. 516-797-355.
●BYCZEK, 3-tyg, 4szt, 600zł, gm.Mońki. 513-304-363.
●BYCZEK, 3-tygodniowy, 2szt, 1.400 zł/2szt, gm.Wys.Maz. 606-410-155, 664-481-587.
●BYCZEK, 400kg, 4szt, 2.800 zł/szt, ok.Olecka. 694-363-536.
●BYCZEK, 50% LM, tygodniowy, 500zł, gm.Poświętne. 512-439-911.
●BYCZEK, 700zł, Choroszcz. (85)717-12-11.
●BYCZEK, 8szt, 200-350 kg/szt, 8,5 zł/kg, gm.Goniądz. 887-389-197.
●BYCZEK, cieliczka czerwono-białe, czarno-białe, 7szt, 400-600 zł/szt, Brańsk. 534-086-494.
●BYCZEK, cieliczka, 4szt, tygodniowe, 500 zł/szt, gm.Klukowo. 501-833-420.
●BYCZEK, cieliczka, 7szt, 3tyg, 800 zł/szt, Łomża. 797-055-248.
●BYCZEK, czarno-biały, kilkutygodniowe, 2szt, 800 zł/szt, gm.Bakałarzewo. 697-690-965.
●BYCZEK, jałówka, 6szt, 200-250kg, 2.500zł/szt, Nowe Piekuty. 664-878-329.
●BYCZEK, mieszaniec, czarno-biały, 3-tygodniowy, 800 zł/szt, gm.Sztabin. 783-559-600.
●BYCZEK, tygodniowy, 600zł, Mońki. 510-755-994.
●BYCZKI czarno-białe, tyg, 2szt, 1.000 zł/oba, gm.Nowe Piekuty. 609-690-710.
●BYCZKI krzyżówki SM i LM, 2 szt, 9-10miesięczne, 3.200-3.600 zł/szt, gm.Gołdap. 502-126-223.
●BYCZKI mieszańce SM, 4 szt, waga powyżej 250kg, 9 zł/kg, gm.Gołdap. 502-126-223.
●BYCZKI, 200kg, 3.000 zł/oba, gm.Kołaki kość. 530-879-856.
●BYCZKI, 5 szt, tygodniowe-5tygodniowe, 6.800 zł/szt, gm.Korycin. 667-281-751.
●BYCZKI, żarłaki, 150-200 kg, 1.500 zł. 511-185-517.
●BYK 100% LM, bez licencji, 4-lata, 900kg, 7.200zł, gm.Czyże. 606-701-863.
●BYK 100%LM, 14m-cy, 650kg, 6.000zł, Suwałki. 505-002-116.
●BYK 100%LM, 2szt, 17-mies, pełna dokumentacja, 6.000 zł/szt, Sztabin. (87)641-31-80.
●BYK 100%LM, z dokumentami, 5.400zł, Sztabin. 517-657-837.
●BYK LM do rozpłodu, 22-miesięczny, gospodarstwo ekologiczne, 6.500 zł, ok.Sztabina. 506-831-990.
●BYK mięsny, czerwony, 600kg, 3.900zł, Augustów. 513-618-465.
●BYK rozpłodowy Jersey, 3.900 zł. 506-452-336.
●BYK rozpłodowy, 100% HF, 350kg, 2.700zł, gm.Sztabin. 571-385-608.
●BYK SM, roczny, 340kg, 2.800zł, Suwałki. 511-045-660.
●BYK, 15m-cy, 2.700zł, Mońki. 500-580-330.
●BYK, 300kg, 2.000zł, Wys.Maz. 510-643-464.
●BYK, jałówka, 8szt, 100%LM, spod oceny, z gospodarstwa ekologicznego z certyfikatem, 3.500-4.500zł/szt, ok.Ełku. 607-875-307.
●CIELAK, 2-tyg, 600 zł, gm.Puńsk. 694-103-717.
●CIELAK, 5szt, 800-1.000zł/szt, gm.Rutki-Kossaki. (85)714-22-28
●CIELĘTA mieszańce, tyg, 4szt, 400-500 zł/szt, gm.Brańsk. 797-706-900.
●CIELĘTA żarłaki, 3 szt, 3.000 zł/wszystko, gm.Michałowo. 506-290-995.
●CIELĘTA, 2-9tyg, 8szt, 600-1.000zł/szt, Suwałki. 784-970-550.
●CIELĘTA, 3szt, kilkudniowe, 400zł/szt, Turośl. 502-671-868.
●CIELĘTA, kilkudniowe, 3 szt, 300-500 zł/szt, gm.Klukowo. 511-987-229.
●CIELICZKA biało-czerwona, mięsna, 2szt, 2tyg, 700zł/szt, Suwałki. 505-715-733.
●CIELICZKA czarno-biała, 1-tyg, 600zł, gm.Poświętne. 512-439-911.
●CIELICZKA HF, 1.000 zł, gm.Rajgród. 502-643-492.
●CIELICZKA HF, 2szt, 800 zł/szt, gm.Nowe Piekuty. 602-323-764.
●CIELICZKA HF, 2tyg, 700zł, Nur. 696-276-308.
●CIELICZKA HF, 3-tygodniowy, 700 zł, gm.Augustów. 512-175-216.
●CIELICZKA HO, 3-tygodniowa, 500 zł, gm.Bielsk Podlaski. 500-481-466.
●CIELICZKA kilkudniowa mieszaniec LM, 400 zł, zamiana na zboże, gm.Augustów. 518-457-738.
●CIELICZKA mięsna, 3szt, 150kg, 1.200 zł/szt, Krypno. (85)716-96-27.
●CIELICZKA mleczna, miesięczna, 2szt, 700 zł/szt, gm.Sztabin. 571-385-608.
●CIELICZKA RW, tygodniowa, 700zł, gm.Dobrzyniewo Duże. 530-737-655.
●CIELICZKA SM, mleczna, 1tyg, 800zł, Knyszyn. (85)716-72-18.
●CIELICZKA, 2szt, czarno-biała, czerwono-biała, 2tyg, 450zł/szt, Ciechanowiec. 510-368-176.
●CIELICZKA, 2tyg, czerwono-biała, po byku Mombeliardzie, 650zł, gm.Kolno. 668-354-389.
●CIELICZKA, 3tyg, 600zł, Kobylin. 517-637-490.
●CIELICZKA, 4tyg, 800zł, Rutki. (85)714-22-28.
●CIELICZKA, miesięczna, 400zł, gm.Tykocin. 504-313-561.
●CIELICZKA, mieszaniec, 3-tygodniowy, ładny, 650 zł/szt. gm. Sztabin. 783-559-600.
●CIELICZKA, tygodniowa, spod oceny, wydajność matki 8300l w 1 laktacji, 800 zł, gm.Nowe Piekuty. 606-302-219.
●CIELICZKI SM, 2szt, 600 zł/szt, ok.Olecka. 694-363-536.
●GĘSI, 12szt, biało-szare, szare, 20 zł/szt, B-stok. 600-853-530.
●INDYKI czarne, młode, 10szt, 20 zł/szt, gm.Łapy. 510-049-632.
●INDYKI młode, 20 szt, 15 zł/szt, gm.Piątnica. (86)219-16-10.
●JAGNIĘTA, 15 szt, 15-20 kg, 12 zł/kg, gm.Bielsk Podlaski. 516-240-205.
●JAŁOWICE, wycielenie lipiec-sierpień, 5.000 zł, Siemiatycze. 691-693-448.
●JAŁOWKA biało-czerwona, wycielona, 4.200 zł, ok.Augustowa. 794-581-326.
●JAŁÓWKA , 2szt, 11-miesięczna, 4.500 zł/obie, gm.Poświętne. 501-571-650.
●JAŁÓWKA 100%HF, zaświadczenia hodowlane, 12-miesięczna, wydajność matki 6.000-7.500l/rok, 3szt, 3.000 zł/szt, gm.Przerośl. 504-919-009.
●JAŁÓWKA 100%LM, wycielenie listopad, 5.000zł, Janów. 784-941-144.
●JAŁÓWKA 100%LM, zaświadczenia hodowlane, 12-miesięczna, 3szt, 3.000 zł/szt, gm.Przerośl. 504-919-009.
●JAŁÓWKA 50%LM do zcielenia, 5szt, 2.500 zł/szt, gm.Filipów. 506-977-033.
●JAŁÓWKA 90% HF, wycielenie początek lipca, 4.800zł, gm.Goniądz. 501-826-610.
●JAŁÓWKA Angus, czarno-biała, 2szt, wycielenie lipiec-sierpień, 3.500 zł/szt, gm.Korycin. 722-195-413.
●JAŁÓWKA biało-czarna, mleczna, 2szt, wycielenie połowa lipca, 4.500zł/szt, Zambrów. 600-279-398.
●JAŁÓWKA biało-czarna, wycielenie 3 lipca, ok.550kg, 5.000zł, ok.Moniek. 518-785-307.
●JAŁÓWKA białogrzbietka, 3.500zł, Suchowola. 604-656-649.
●JAŁÓWKA cielna, wycielenie koniec lipca, 4.200 zł, ok.Suwałk. 511-543-334.
●JAŁÓWKA czarno-biała, ok. 600kg, 4szt, wycielenie połowa lipca, 5.500 zł/szt, gm.Tykocin. 888-889-546, (85)718-75-67.
●JAŁÓWKA czarno-biała, wycielenie 27 lipiec, 5.000 zł, ok.Grajewa. (86)273-87-62.
●JAŁÓWKA czarno-biała, wycielenie koniec lipca, 3.500zł, gm.Augustów. 724-835-587.
●JAŁÓWKA czarno-biała, wycielenie koniec lipca, 4.500 zł, ok.Wąsosza. 513-334-663.
●JAŁÓWKA czarno-biała, wycielenie lipiec, 4.300 zł, gm.Augustów. 697-017-830.
●JAŁÓWKA czarno-biała, wycielenie lipiec-sierpień, 4.200zł, gm.Choroszcz. 792-752-924.
●JAŁÓWKA czarno-biała, wycielenie połowa lipca, 4.700 zł, gm.Sztabin. 511-124-174.
●JAŁÓWKA czarno-biała, wycielona, 2.900zł, gm.Olecko. (87)562-54-74.
●JAŁÓWKA czarno-biała, wycielona, z cielakiem, 4.500 zł, gm.Bakałarzewo. (87)569-34-88.
●JAŁÓWKA czerwona, po 1. wycieleniu, 3.100 zł, Trzcianne. 534-070-530.
●JAŁÓWKA czerwona, polska, wycielenie wrzesień, 3.500zł, gm.Nowy Dwór. 507-640-410.
●JAŁÓWKA czerwona, wycielenie lipiec, 3.300 zł, Krasnopol. 504-763-624.
●JAŁÓWKA czerwona, wycielona, z cielakiem, 4.500 zł, gm.Grajewo. 501-623-800.
●JAŁÓWKA czerwono-biał, 2-letnia, do zacielenia, 2.500 zł, ok.Kalinowa. 571-464-747.
●JAŁÓWKA czerwono-biała, 2szt, wycielenie koniec października, 4.200 zł/szt, gm.Szepietowo. (86)476-11-34.
●JAŁÓWKA czerwono-biała, wycielenie 20 lipca, 4.300zł, Sejny. 515-392-624, 692-712-184.
●JAŁÓWKA czerwono-biała, wycielenie 20 lipca, 4.400zł, Zambrów. 510-462-471.
●JAŁÓWKA czerwono-biała, wycielenie koniec lipca, 5.200 zł, gm.Klukowo. 517-383-012.
●JAŁÓWKA czerwono-biała, wycielenie koniec listopada, 3.800zł, Jaświły. (85)716-82-26.
●JAŁÓWKA czerwono-biała, wycielnie koniec czerwca, 4.300 zł, gm.Korycin. 792-047-295.
●JAŁÓWKA do zacielenia, 350kg, 2.500 zł/szt, Rutki. (86)270-12-75.
●JAŁÓWKA do zacielenia, HF, SM, 3szt, 18-msc, 4.000 zł/szt, ok.Strabli. 518-124-449.
●JAŁÓWKA HF, 2szt, wycielenie sierpień, 5.000zł/szt, Klukowo. (86)277-46-31.
●JAŁÓWKA HF, 3szt, spod oceny, wycielenie sierpień, 4.700zł/szt, Augustów. 504-096-760.
●JAŁÓWKA HF, 4szt, spod oceny, wycielenie sierpień, 6.000 zł/szt, Kulesze Kość. 533-594-500.
●JAŁÓWKA HF, 600kg, wycielenie 15 sierpień, 5.000 zł, ok.Sztabina. 504-476-021.
●JAŁÓWKA HF, cielna, ok.600 kg, wycielenie początek sierpnia, 5.300 zł, gm.Raczki. (87)568-52-31.
●JAŁÓWKA HF, LM, SM, 10szt, wycielenie październik, 4.000-4.500 zł, Suwałki. (87)565-00-24.
●JAŁÓWKA HF, spod oceny, wycielenie 20 lipca, 6.500 zł, gm.Goniądz. (85)738-04-37.
●JAŁÓWKA HF, wycielenie 10 lipca, 4.900zł, Augustów. 667-602-300.
●JAŁÓWKA HF, wycielenie 15 lipca, 600kg, 5.000zł, Kalinowo. 609-639-819.
●JAŁÓWKA HF, wycielenie koniec października, 4.200 zł, Wys.Maz. 798-261-483.
●JAŁÓWKA HF, wycielenie lipiec, 4.500 zł, Dąbrowa Biał. 512-624-121.
●JAŁÓWKA HF, wycielenie lipiec-sierpień, 15szt, 5.500 zł/szt, gm.Nowe Piekuty. 606-163-802.
●JAŁÓWKA HF, wycielenie październik, 3szt, 4.800 zł/szt, Nowe Piekuty. 696-329-589, 693-444-623.
●JAŁÓWKA HF, wycielenie początek lipca, 6.500zł, gm.Bargłów Kość. 531-800-058, (87)642-56-45.
●JAŁÓWKA HF, wycielenie początek lipca, 600kg, 5.500 zł, gm.Augustów. (87)644-20-71.
●JAŁÓWKA HF, wycielenie wrzesień, 4.900 zł, Szepietowo. 517-715-348.
●JAŁÓWKA HF, wycielona +cielak, 5.500zł, Tykocin. 721-671-489.
●JAŁÓWKA HF, wysoko cielna, 4.300 zł, ok.Bociek. 728-570-374.
●JAŁÓWKA HO do zacielenia, spod oceny, 3.800 zł, gm.Augustów. 603-291-922.
●JAŁÓWKA HO, wycielenie początek lipca, 5.000zł, gm.Rutki. 602-231-138.
●JAŁÓWKA HO, wycielenie wrzesień, 2szt, 4.500 zł/szt,ok.Augustowa. 504-155-791.
●JAŁÓWKA hodowlana, wycielenie lipiec, 7500zł, gm.Poświętne. (85)650-14-75.
●JAŁÓWKA Jersej, 3.500 zł, Grajewo. 510-679-908.
●JAŁÓWKA LM 100%, 10-miesieczna, m-cy, duża, cena 4000zł, gm. Gołdap tel. 502-126-223.
●JAŁÓWKA LM, 2 szt, 8-miesieczne, 3.300 zł/szt, Nowy Dwór. 603-594-129.
●JAŁÓWKA LM, do zacielenia, 14msc, 4.000 zł, gm.Korycin. 798-150-165.
●JAŁÓWKA LM, wycielenie koniec lipca, 4.800 zł, gm.Suchowola. 506-869-026.
●JAŁÓWKA LM, wycielenie lipiec-sierpień, 4szt, 5.500 zł/szt, gm.Bielsk Podl. (85)731-08-45.
●JAŁÓWKA mięsna, 2szt, 350 zł/szt, 1.700 zł/szt, gm.Krypno. (85)716-95-87 po20.
●JAŁÓWKA mięsna, 3szt, 6tyg, 800zł/szt, Wys.Maz. 694-677-087.
●JAŁÓWKA mięsna, wycielenie lipiec, 600kg, 3.700 zł, gm.Rajgród. 794-242-658.
●JAŁÓWKA mleczna, 2szt, wycielenie lipiec, sierpień, 4.700 zł/szt, gm.Mońki. (85)716-50-84.
●JAŁÓWKA mleczna, czarno-biała, wycielenie koniec sierpnia, 5.600zł, ok.Sztabina. (87)641-41-40.
●JAŁÓWKA mleczna, wycielenie koniec czerwca, 4.000zł, ok.Sztabina. 603-186-495.
●JAŁÓWKA mleczna, wycielenie luty, 2.500zł, Suraż. 504-076-568.
●JAŁÓWKA mleczna, wycienie listopad, 3.200 zł, ok.Suwałk. 696-378-568.
●JAŁÓWKA NCB, 2-letnia, wycielenie lipiec, 4.000 zł, gm.Mońki. 505-303-811.
●JAŁÓWKA NCB, 5szt, wycielenie lipiec, sierpień, 3.500 zł/szt, ok.Suwałk. 502-814-970.
●JAŁÓWKA NCB, wycielenie 10 lipiec, ok.500kg, 3.600 zł, ok.Trzciannego. 511-917-005.
●JAŁÓWKA NCB, wycielenie 5 września, 5.000 zł, Poświętne. 698-999-248.
●JAŁÓWKA NCB, wycielenie lipiec, 4.500 zł, ok.Ełku. (87)619-77-03.
●JAŁÓWKA po 1 wycieleniu, 3.000 zł, gm.Grodzisk. 608-072-341.
●JAŁÓWKA polska, czerwona, wycielona +cielak, dokumentacja, 3.000zł, Trzcianne. 663-356-722.
●JAŁÓWKA RW, mleczna, wycielenie wrzesień, 4.500zł, ok.Sejn. (87)516-28-59.
●JAŁÓWKA SM roczna, ok.350 kg, 2.500 zł, ok.Dąbrowy Biał. 511-761-116.
●JAŁÓWKA SM, wycielenie 5 sierpnia, 4.000 zł, ok.Moniek. 600-768-003.
●JAŁÓWKA SM, wycielenie początek sierpnia, 600kg, 6.000zł, gm.Grabowo. 511-525-741.
●JAŁÓWKA SM, wycielenie wrzesień, 4.500zł, Nowy Dwór. 509-376-830.
●JAŁÓWKA spod oceny, wycielenie wrzesień, 5.500zł, Nowe Pietkuy. 513-682-521.
●JAŁÓWKA wycielona +cielak, 6.000zł, Augustów. 887-398-371.
●JAŁÓWKA wycielona, 2szt, 4.200 zł/szt, gm.Wasosz. (86)273-13-01 po 20.
●JAŁÓWKA wycielona, 4szt, 3.500-4.000 zł/szt, Sejny. 505-633-304.
●JAŁÓWKA wycielona, 5.800zł, gm.Klukowo. 511-911-935.
●JAŁÓWKA z cielakiem, 7.000zł, gm.Wyszki. 694-015-027
●JAŁÓWKA z pochodzeniem, 5szt, wycielenie lipiec-sierpień, 7.000 zł/szt, gm.Sokoły. 509-608-558.
●JAŁÓWKA, 100% LM, z dokumentacją, 3szt, 11msc, 3.600 zł/szt, ok.Dąbrowy Biał. 695-513-811.
●JAŁÓWKA, 2szt, 1tyg, 550 zł/szt, gm.Olecko. 668-848-268.
●JAŁÓWKA, 2szt, 350kg, do zacielenia, 3.000zł/szt, Goniądz. (85)738-05-25, 501-458-760.
●JAŁÓWKA, 2szt, 4.500 zł/szt, gm.Bargłów Kość. 516-985-725.
●JAŁÓWKA, 2szt, 550 kg, wycielenie lipiec, sierpień, 4.500-5.000 zł/szt, Tykocin. 510-372-292.
●JAŁÓWKA, 2szt, ok.600kg, 8.000 zł/2szt, Kulesze. 663-133-635.
●JAŁÓWKA, 2szt, spod oceny, wycielenie wrzesień- październik, 6.500 zł/szt, gm.Brańsk. 508-817-934.
●JAŁÓWKA, 2szt, wycielenie 19, 20 lipca, 5.000zł/szt, Nowe Piekuty. 883-423-139.
●JAŁÓWKA, 2szt, wycielenie koniec września, 4.200 zł/szt, gm.Szudziałowo. 781-273-743.
●JAŁÓWKA, 2szt, wycielenie lipiec, 4.000zł/szt, gm.Krasnopol. 695-824-911.
●JAŁÓWKA, 2szt, wycielenie lipiec, 4.200 zł/szt, Szczuczyn. (86)273-51-27.
●JAŁÓWKA, 2szt, wycielenie lipiec, 4.800 zł/szt, gm.Pisz. 667-654-561.
●JAŁÓWKA, 2szt, wycielenie lipiec, sierpień, z dokumentami, 6.500zł/szt, Boguty. 660-566-551.
●JAŁÓWKA, 2szt, wycielenie początek lipca, 5.000 zł/szt, gm.Ełk. (87)520-02-53.
●JAŁÓWKA, 2szt, wycielenie początek września, 4.500 zł/szt, gm.Trzcianne. 885-833-183.
●JAŁÓWKA, 2szt, wycielenie połowa lipca, 5.000 zł/szt, gm.Kalinowo. 693-245-459.
●JAŁÓWKA, 2szt, wycielenie sierpień, 7.200 zł/szt, gm.Boguty. 695-277-512.
●JAŁÓWKA, 2szt, wycielenie sierpień, wrzesień, 4.200zł/szt, Puńsk. 782-564-220.
●JAŁÓWKA, 2szt, wycielenie sierpień, wrzesień, 5.500-6.000zł/szt, Sokoły. (86)476-42-14.
●JAŁÓWKA, 2szt, wycielenie wrzesień, 4.200 zł/szt, ok.Łap. 510-627-749.
●JAŁÓWKA, 2szt, wycielenie wrzesień, spod oceny, 6.700zł/szt, Suchowola. 513-206-406.
●JAŁÓWKA, 2szt, wycielenie wycielenie lipiec- sierpień, krowa, 2szt, wycielenie lipiec-wrzesień, 3.000-4.000zł/szt, gm.Korycin. 603-439-432.
●JAŁÓWKA, 3 szt, wycielenie wrzesień, 4.500-6.000 zł/szt, Wys.Maz. 728-163-232.
●JAŁÓWKA, 300 kg, 1.500 zł, ok.Dąbrowy. 783-270-218.
●JAŁÓWKA, 3szt, wycielenie czerwiec, lipiec, 5.000zł/szt, Stawiski. 607-556-048.
●JAŁÓWKA, 3szt, wycielenie połowa lipca, 4.000 zł/szt, Sejny. 505-633-304.
●JAŁÓWKA, 3szt, wycielenie wrzesień, 4.500 zł/szt, gm.Juchnowiec Kość. 513-754-347.
●JAŁÓWKA, 4szt, spod oceny, wycielenie sierpień, październik, 5.000-6.000zł/szt, Sokoły. 501-387-571.
●JAŁÓWKA, 4szt, wycielenie 15 lipiec, 4.800zł/szt, ok.Szulborza. (86)271-73-52.
●JAŁÓWKA, 5 szt, wycielenie lipiec-wrzesień, 4.100-4.500 zł, gm.Dąbrowa B-stocka. 798-634-178.
●JAŁÓWKA, 5szt, 150-300kg, 1.500-2.500 zł/szt, gm.Kobylin-Borzymy. 728-303-932.
●JAŁÓWKA, 5szt, wycielenie koniec czerwca, lipiec, 4.500-5.000 zł/szt, Szczuczyn. 602-249-634.
●JAŁÓWKA, 5szt, wycielenie lipiec, 4.000 zł/szt, gm.Rutki-Kossaki. 660-685-483.
●JAŁÓWKA, 5szt, wycielenie lipiec, sierpień, po krowach o wydajności 7.000-9.000l, 5.800-6.900zł/szt, Sokoły. 500-080-666.
●JAŁÓWKA, 5szt, wycielenie lipiec-sierpień, 4.800-5.500 zł/szt, gm.Radziłów. 502-027-538.
●JAŁÓWKA, 5szt, wycielenie październik, 4.000 zł/szt, ok.Wys.Maz. 694-714-961.
●JAŁÓWKA, 5szt, wycielenie połowa lipca, 4.000zł/szt, Rutki-Kossaki. 786-045-755.
●JAŁÓWKA, 7szt, LM 100%, roczne, 350kg, 10 zł/kg, gm.Janów. 600-642-394.
●JAŁÓWKA, 7szt, wycielenie czerwiec, 5.000 zł/szt, gm.Czyżew. (86)275-60-31.
●JAŁÓWKA, biało-czerwona, mleczna, wycielenie początek lipca, 4.000 zł, gm.Wąsosz. 797-663-795.
●JAŁÓWKA, cielna, wycielenie koniec lipca, 4.200 zł, ok.Suwałk. (87)563-60-88.
●JAŁÓWKA, czerwono-biała, wycielenie początek lipca, 3.700 zł, Krasnopol. 515-716-706.
●JAŁÓWKA, mieszaniec, 6m-cy, 300kg, 2.000zł, Suwałki. 505-002-116.
●JAŁÓWKA, mięsna, czarna,wycielenie koniec lipca, 3.700 zł, gm.Nowe Piekuty. (86)476-18-78.
●JAŁÓWKA, mleczna, do zacielenia, 2.500 zł, ok.Rajgrodu. 662-705-998.
●JAŁÓWKA, na wycieleniu, 4.500 zł, gm.Bargłów. (87)562-41-13.
●JAŁÓWKA, ok. 300kg, 2.000zł lub zamiana na tucznika z dopłatą, Suchowola. 787-010-572.
●JAŁÓWKA, spod oceny, wycielenie 10 lipca, wydajność obory 9.800 kg/rok, 7.000 zł, gm.Perlejewo. 504-539-499.
●JAŁÓWKA, spod oceny, wycielenie połowa sierpnia, 5.500 zł, ok.Sejn. 601-874-716.
●JAŁÓWKA, wycielenie 10 lipiec, spod oceny, 6.000 zł, Wys.Maz. 500-414-165.
●JAŁÓWKA, wycielenie 12 sierpnia, 6.000zł, Szepietowo. 517-707-283.
●JAŁÓWKA, wycielenie 15 lipca, 3.700 zł, gm.Raczki. (87)568-53-15.
●JAŁÓWKA, wycielenie 15 lipca, 6.200 zł, gm.Sokoły. (86)476-36-55.
●JAŁÓWKA, wycielenie 20 lipiec, 5.700 zł, gm.Czyżew. 509-639-794.
●JAŁÓWKA, wycielenie 6 lipca, 700kg, 5.700zł, Szudziałowo. (85)749-47-22.
●JAŁÓWKA, wycielenie koniec czerwca, 2szt, 3.500 zł/szt, gm.Nowe Piekuty. 726-237-747.
●JAŁÓWKA, wycielenie koniec czerwca, 3.000zł, lub zamiana na 2 cielęta, Grajewo. 889-044-824.
●JAŁÓWKA, wycielenie koniec czerwca, 4.300 zł, gm.Bargłów Kość. 661-033-704.
●JAŁÓWKA, wycielenie koniec lipca, 4.500 zł, gm.Andrzejewo. 880-528-850.
●JAŁÓWKA, wycielenie koniec lipca, 4.500 zł, gm.Poświętne. 780-012-586.
●JAŁÓWKA, wycielenie koniec sierpnia, 5.200 zł, gm.Puńsk. 694-103-717.
●JAŁÓWKA, wycielenie lipiec, 4.000 zł, gm.Filipów. (87)569-60-05 po20.
●JAŁÓWKA, wycielenie lipiec, 4.000 zł, gm.Giby. 693-452-107.
●JAŁÓWKA, wycielenie lipiec, 4.000 zł, gm.Sejny. 783-828-889.
●JAŁÓWKA, wycielenie lipiec, 4.200zł, gm.Wasosz. (86)273-13-01 po 20.
●JAŁÓWKA, wycielenie lipiec, 5.000zł, gm.Perlejewo. (85)657-86-24.
●JAŁÓWKA, wycielenie lipiec-sierpień, 6szt, 4.000-5.000 zł/szt, gm.Zambrów. 692-127-832.
●JAŁÓWKA, wycielenie październik, 4.500 zł, gm.Jaświły. (85)716-15-76.
●JAŁÓWKA, wycielenie początek lipca, 4.600 zł, gm.Kobylin Borzymy. (86)476-44-42.
●JAŁÓWKA, wycielenie połowa lipca, 6.000zł, Wys.Maz. 501-605-677.
●JAŁÓWKA, wycielenie sierpień, 2szt, 4.800zł, gm.Sokoły. (86)476-55-93.
●JAŁÓWKA, wycielenie sierpień, 2szt, 5.000 zł/szt, gm.Klukowo. 798-027-345.
●JAŁÓWKA, wycielenie sierpień, 2szt, 6.000 zł/szt, gm.Kolno. 505-174-469.
●JAŁÓWKA, wycielenie sierpień, 3.600zł, Raczki. 511-737-310.
●JAŁÓWKA, wycielenie sierpień, 3.800zł, Bakałarzewo. 503-495-777.
●JAŁÓWKA, wycielenie sierpień, 3szt, 4.200-4.600 zł/szt, ok.Suwałk. 514-809-570.
●JAŁÓWKA, wycielenie sierpień, 600kg, 4.500zł, Wys.Maz. 694-677-087.
●JAŁÓWKA, wycielenie sierpień-wrzesień, 3szt, 3.500-4.000zł, gm.Brańsk. 796-926-408.
●JAŁÓWKA, wycielenie sierpień-wrzesień, 4.000zł, Wys-Maz. 666-052-476.
●JAŁÓWKA, wycielenie wrzesień, 4.000zł, Szczuczyn. (86)273-52-91.
●JAŁÓWKA, wycielona, 5.000 zł, Augustów. (87)643-69-46.
●JAŁÓWKA, wysoko cielna, wydajność matki 9000l, wycielenie 06.08, 6.500 zł. 535-914-111.
●JAŁÓWKI 100% LM, do zacielenia, 4 szt, 4.500 zł/szt, ok.Sejn. (87)517-10-01.
●JAŁÓWKI HF, z kartami, 4 szt, 4.000 zł/szt, Augustów. 504-823-607.
●JAŁÓWKI Limousine, 10 szt, 2.500-3.500 zł/szt, ok.Ełku. 662-623-178.
●JAŁÓWKI LM 70%, do zacielenia, 2szt, ok.500kg, 3.800 zł/szt, Zabłudów. 667-117-356.
●JAŁÓWKI mleczne, cielne, 2szt, czarno-biała, niemiecka, bezrożne, ok.550kg, wycielenie wrzesień, 5.700zł/szt, gm.Nur. 514-396-119.
●JAŁÓWKI MM, miesięczne, 2 szt, czarna i czerwono-biała, 650 zł/szt, gm.Gołdap. 502-126-223.
●JAŁÓWKI SM, wysoko mleczne, wycielone, 5.500 zł, Supraśl. 694-055-167.
●JAŁÓWKI wycielone, 5szt, 3.800 zł/szt, Bakałarzewo. (87)520-67-54.
●JAŁÓWKI wycielone, cielne, wycielenie lipiec, 10szt, 5.000-6.000 zł/szt, gm.Augustów. 790-318-459.
●JAŁÓWKI wysoko cielne, 3szt, wycielenie czerwiec/wrzesień, 3.500-5.000 zł, ok.Ełku. 514-365-466.
●JAŁÓWKI wysoko cielne, wycielenie początek lipca, 4 szt, możliwość transportu, 4.000-4.800 zł/szt, Zambrów. 692-755-138.
●JAŁÓWKI, 2 szt, cielna i wycielona, 3.800 zł/szt, Knyszyn. (85)716-72-18.
●JAŁÓWKI, 2 szt, wycielenie koniec czerwca-lipiec, 4.600 zł/szt, gm.Rutki Kossaki. 517-548-110.
●JAŁÓWKI, 2szt, wycielenie 16 listopada, 4.100 zł/szt, ok.Augustowa. 697-365-937.
●JAŁÓWKI, 2szt, wycielone, 4.000 zł/szt, gm.Sejny. (87)516-33-16 po 20.
●JAŁÓWKI, 4 szt, 6.000 zł/szt, wycielenie lipiec- sierpień, Żodzie. 660-671-102.
●JAŁÓWKI, 4 szt, cielne, wycielenie lipiec-wrzesień, 4.500 zł/szt, gm.Dąbrowa B-stocka. 798-634-178.
●JAŁÓWKI, 4szt, 300-350kg, 2.500 zł/szt, ok.Suwałk. 513-290-539.
●JAŁÓWKI, odsadki, 100%LM, rodzice z Francji, 7 szt, 3.500 zł/szt, Suwałki. 730-685-014.
●JAŁÓWKI, wycielenie 16 sierpnia, 4.300zł/szt, Zawady. 604-351-784.
●KACZKA, 20szt, 50 zł/szt, Zaręby Kość. 660-099-309.
●KACZKI staropolskie, 15szt, 10 zł/szt, B-stok. 600-853-530.
●KLACZ +źrebak, 8.000zł, Juchnowiec. 509-930-360.
●KLACZ 2,5-letnia, 4szt, wyźrebienie marzec 2015, 6.000 zł/szt, gm.Grajewo. 501-623-800.
●KLACZ 2.5lenia, kara, 700kg, 9zł/kg, Kołaki Kość. (86)270-30-70.
●KLACZ 2-letnia, kara, obustronne pochodzenie, 5.500 zł, gm.Puńsk. (87)562-13-33.
●KLACZ 7-letnia zminokrwista, ciemnokasztanowata, wyźrebienie listopad, 8.500 zł, gm.Sokółka. 502-337-865.
●KLACZ gniada zimnokrwista, 2-letnia, księga główna, spokojna, 6.000zł, Korycin. (85)721-90-67.
●KLACZ gniada, 5-letnia +źrebak, 7.500zł, Suwałki. 514-515-082.
●KLACZ gniada, 5-letnia, ze źrebakiem, 7.500zł, ok.Suwałk. 514-815-082.

●KLACZ gniada, zimnokrwista, 2szt, 82pkt bonitacyjne, wyźrebienie luty, ze źrebakiem, 10.000 zł/szt, ok.Kalinowa. 607-540-454.
●KLACZ kara do dopłat, 3-letnia +źrebak, 9.500zł, Suwałki. 514-515-082.
●KLACZ kara, 2-letnia, ze źrebakiem, 9.500zł, ok.Suwałk. 514-815-082.
●KLACZ kara, 4-letnia, wyźrebienie luty (2015) 6.500zł, Jaświły. (85)716-82-26.
●KLACZ kara, 5-letnia, ks.główna, licencja 81pkt, wyźrebienie sierpień, ok.1.000kg, 9.500 zł, Siemiatycze. 602-298-096.
●KLACZ kara, roczna, 5.000zł, gm.Zabłudów. 793-782-626.
●KLACZ kasztanka, 12-letnia, zaprzęgana, wyźrebienie maj 2015, 6.000zł, ok.Sokółki. 691-870-459.
●KLACZ kasztanka, 2 lata, 6.500zł, Choroszcz. 606-115-579.
●KLACZ kasztanka, 3-letnia, 700kg, spokojna, 6.500zł, gm.Wyszki. 697-528-820.
●KLACZ kasztanka, 9 lat, 5.400zł, Mońki. 537-764-642.
●KLACZ kasztanka, 9-letnia, wyźrebiona ze źrebakiem, 9.000 zł, gm.Hajnówka. 666-151-811.
●KLACZ kasztanka, zimnokrwista, 6-letnia, bardzo spokojna, zaprzęgana, 8.200 zł, gm.Mielnik. 793-683-020.
●KLACZ roczna ciemnogniada, 4.500 zł, gm.Puńsk. (87)562-13-33.
●KLACZ roczna, gniada, 2szt, 4.100 zł/szt, gm.Suraż. 504-319-292.
●KLACZ sokólska 5-letnia, 5.200 zł, gm.Bielsk Podl. 518-340-069.
●KLACZ sokólska gniada, roczna, 2szt, obustronne pochodzenie, 4.500 zł/szt, gm.Sokółka. 502-337-865.
●KLACZ sokólska, 2-letnia, 7.200zł, Michałowo. 506-290-995.
●KLACZ sokólska, 3-letnia, 6.000zł, ok.Sokółki. 691-870-459.
●KLACZ sokólska, 5 lat, wyźrebienie marzec (2015) 8.100zł, Augustów. 605-055-748.
●KLACZ sokólska, 8szt, 6-24-mies, 3.000-6.000 zł/szt, ok.Kalinowa. 607-540-454.
●KLACZ sokólska, gniada, 2szt, 1-2 lata, do dopłat, 4.000-6.500zł/szt, Bielsk Podl. 602-788-167.
●KLACZ sokólska, kara, do dopłat, roczna, 570kg, 5.200zł, Dąbrowa Biał. 690-544-306.
●KLACZ sokólska, kara, roczna, 5.000zł, Michałowo. 506-290-995.
●KLACZ sokólska, wyźrebienie styczeń, do dopłat, 8.500zł, Suchowola. 513-206-406.
●KLACZ zaźrebiona, 6-letnia, kasztanka z białą grzywą, zakładana, zimnokrwista, 5.300zł, Wys.Maz. (86)275-22-40.
●KLACZ zimnokrwista, 8-letnia, zaprzęgana, + źrebak, 10.000zł, gm.Trzcianne. 789-433-774.
●KLACZ zimnokrwista, gniada, 3 lata, 6.500zł, Sokoły. 605-545-344.
●KLACZ zimnokrwista, gniada, 3-letnia, 2szt, wyźrebienie kwiecień (2015) 900kg, 8.000zł/szt, Janów. 662-195-902.
●KLACZ zimnokrwista, kasztanka, 3-letnia, wyźrebienie sierpień, 7.800zł, Zambrów. 667-047-994.
●KLACZ zimnokrwista, kasztanka, 6-letnia, zaprzęgana, wyźrebienie 20 kwietnia (2015) 8.200zł, Dąbrowa Biał. 690-544-306.
●KLACZ zimnokrwista, roczna, z pełnym pochodzeniem, ładnie zbudowana, 4.000 zł/szt, Raczki. 511-112-787, (87)568-59-08.
●KLACZ, 14m-cy, kasztanka, księga wstępna, 3.700 zł, ok.Hajnówki. 796-067-730.
●KLACZ, 9 lat, zaprzęgana +źrebak, 2m-ce, 7.900zł, Mońki. 537-764-642.
●KLACZ, kasztanka, 3-letnia, wyźrebienie wrzesień, 7.000zł, Knyszyn. 517-755-939.
●KLACZ, kasztanka, 4szt, 1,5-8 lat, 4.000-8.000zł/szt, Mońki. 607-396-511.
●KLACZ, polski konik zimnokrwisty, jasno-gniada, 8.000 zł, Zawady. 694-160-283.
●KLACZ, źrebna ze źrebakiem 3msc, zakładana, spokojna, 8.200 zł, gm.Łapy. 728-616-150.
●KLACZE, 3 szt, 6.500 zł/szt. 519-644-197.
●KLATKI dla królików, z siatki nierdzewnej, 37szt, 204x34x62cm, 150zł/szt, Choroszcz. 693-587-336.
●KLATKI metalowe, 100x50cm, 2szt, 50zł/szt, Sokółka. (85)711-74-05.
●KNUR 110kg, 700 zł, gm.Zambrów. 663-043-437.
●KNUR rasa złotnicka pstra, 3szt, 6-tyg, 150 zł/szt, gm.Hajnówka. 604-995-421.
●KNUR, 200kg, rasa złotnicka pstra, 1.100 zł, gm.Hajnówka. 604-995-421.
●KOGUTY, 15 szt, 10-tygodniowe, 10 zł/szt. 693-864-484.
●KOZA biała, mleczna, 3-letnia, 150 zł, gm.Hajnówka. 604-995-421.
●KOZA mleczna, z kóz wysoko mlecznych, 250 zł, Czarna Białostocka. 501-610-603.
●KOZA, mleczna, 150 zł, ok.Olecka. 517-900-293.
●KOZA, mleczna, 2-letnia, z koziołkiem, 350zł, ok.Zambrowa. 798-838-976.
●KOZY młode, z kóz wysoko mlecznych, 4 szt, 150 zł/szt, Czarna Białostocka. 501-610-603.
●KOZY, 4szt, 3-miesięczne, 70 zł/szt, gm.Wasilków. 605-975-989.
●KROWA 100%LM, pełna dokumentacja, 4.200 zł, gm.Dąbrowa Biał. 508-608-407.
●KROWA 10-letnia, wycielona, 2.200 zł, Bakałarzewo. (87)520-67-54.
●KROWA 2-letnia, mleczna, z cielakiem, 4.500 zł, gm.Dąbrowa B-stocka. (85)712-82-46.
●KROWA 3-letnia, biało-czerwona, 4.100 zł, gm.Szypliszki. 789-283-766.
●KROWA 3-letnia, wycielenie kwiecień-maj, 4.200zł, gm.Janów. (85)721-65-41.
●KROWA 5-letnia po 3 wycieleniu, 4.500 zł, zamiana na krowę mleczną, gm.Dobrzyniewo Duże. 530-737-655.
●KROWA 6-letnia, mleko z komórkami somatycznymi, wydajność 20l/24h, 2.800 zł, gm.Turośl. 501-096-182.
●KROWA czarno-biała z cielakiem, 4.000 zł, gm.Szczuczyn. (86)272-54-87.
●KROWA czarno-biała, 2szt, wycielenie koniec czerwca, lipiec, 4.000 zł/szt, Korycin. 603-612-820.
●KROWA czarno-biała, 6-letnia, wycielona, 3.600 zł, Mońki. 519-740-866.
●KROWA czarno-biała, wycielenie początek lipca, 4.300 zł, gm.Boguty. (86)277-53-21.
●KROWA czerwona polska, wycielenie lipiec, 3.700zł, Filipów. 695-387-140.
●KROWA czerwona, 5-letnia, wycielenie grudzień, 3.500zł, Augustów. 516-813-886.
●KROWA HF pierwiastka, 3szt +cielęta, 6.000zł/szt, Ostrów. 795-445-138.
●KROWA HO po II wycieleniu, 6.000zł, Augustów. 887-398-371.
●KROWA HO, 6-letnia + cielę 2 tygodniowe, 3,800 zł, gm.Klukowo. 505-762-586.
●KROWA mięsna z cielakiem, 2-mies, 4.500 zł, gm.Krynki. (85)722-87-24.
●KROWA mleczna +cielak, 4.500zł, Sidra. 604-449-670.
●KROWA mleczna RW, 6-letnia, +cielak, 4.300zł, gm.Sidra. 503-551-334.
●KROWA mleczna RW, wycielenie lipiec, 6-letnia, zdrowa, 5.000zł, gm.Sejny. 500-434-190.
●KROWA mleczna, 2szt, 3,9-letnia, 5.200-6.200 zł/szt, gm.Wyszki. 511-651-774.
●KROWA mleczna, 5-letnia, wycielenie początek sierpnia, 4.000 zł, gm.Krasnopol. 695-832-730.
●KROWA mleczna, 8-letnia, wycielenie początek września, 4.200 zł, gm Zabłudów. 693-479-224.
●KROWA mleczna, 8szt, 4.000-7.500zł/szt, Rutki-Kossaki. (86)475-38-96, 512-787-453.
●KROWA mleczna, młoda, wycielona, 2szt, 3.700-4.000 zł/szt, ok.Dąbrowy B-stockiej. 506-729-338.
●KROWA mleczna, wycielenie połowa lipca, 4.500zł, Trzcianne. 789-242-266.
●KROWA mleczna, wycielona, + cielak, 3.600zł, Suraż. 504-076-568.
●KROWA mleczna, wycielona, 4.500zł, Dąvrowa B-stocka. 694-993-299.
●KROWA młoda, 2szt +cielęta, 5.000-5.500 zł/para, Nowe Piekuty. 604-357-346.
●KROWA MM pierwiastka, 3.100 zł, Mońki. 509-549-192.
●KROWA NCB, drugie wycielenie 10 lipca, 4.500 zł, gm.Trzcianne. (85)738-58-80.
●KROWA NCB, wycielenie początek lipca, 2.600zł, Augustów. 661-241-052.
●KROWA pierwiastka +cielak, 6.000zł, gm.Klukowo. 517-762-821.
●KROWA pierwiastka SM, wycielona, 3.800 zł, gm. Sokółka. 601-568-496 po 19.
●KROWA pierwiastka, 3.500zł, Michałowo. 508-511-410.
●KROWA po 3-cim cielaku, 3.800zł, ok.Ełku. 507-448-044.
●KROWA po pierwszym wycieleniu, 4.500zł, gm.Szczuczyn. 664-427-299.
●KROWA RW, pierwiasta, 3.200 zł, gm.Sokółka. 506-805-953.
●KROWA SM, 2szt, 4. wycielenie, 650-700kg, 6.000-6.500 zł/szt, Juchnowiec. (85)719-60-93.
●KROWA wycielona, 3.800zł, gm.Szepietowo. (86)476-03-09.
●KROWA wycielona, 4.000zł, ok.Bielska Podl. 794-007-892.
●KROWA wycielona, 4szt, 4.000 zł/szt, Zabłudów. 508-639-975.
●KROWA wycielona, 6szt, 5.500-7.500zł/szt, Zambrów. 604-161-838.
●KROWA wycielona, spokojna, 4.700zł, gm.Augustów. 697-365-937.
●KROWA wysokocielna, wycielenie lipiec, 5.000 zł, gm.Zawady. 787-982-780.
●KROWA z cielakiem, 3szt, 4.000 zł/szt, Mońki. 510-755-994.
●KROWA z komórkami, 28l/dobę, 3.500 zł, Wys.Maz. 661-392-995.
●KROWA zacielona, wycielenie styczeń, 3.300zł, gm.Wyszki. 515-134-561.
●KROWA, 2szt +cielaki, 4.500-5.600zł/szt, Szypliszki, pow.suwalski. 514-320-496.
●KROWA, 4-letnia, wycielenie 4 lipca, mleko bez komórek somatycznych, 4.100zł, Augustów. 667-602-300.
●KROWA, 4-letnia, z cielakiem, 4.800 zł, Suwałki. 517-662-824.
●KROWA, 4szt, wycielenie koniec czerwca, lipiec, 6.500-7.500zł/szt, Zambrów. 604-161-838.
●KROWA, 5-letni, wycielenie 10 lipca, 5.500zł, ok.Zambrowa. 507-604-869.
●KROWA, 5szt, 3.000-5.000 zł/szt, ok.Zambrowa. 661-383-641.
●KROWA, 6 lat, 2szt, 4.000zł/szt, Lipsk. 785-118-464.
●KROWA, 6szt, 4.000-5.000zł/szt, Bońki. 502-891-677.
●KROWA, 7-letnia, wycielenie lipiec, 5.000zł, gm.Brańsk. (85)737-38-34.
●KROWA, czerwono-biała, 3.500zł, ok.Raczek. 666-492-662.
●KROWA, drugie wycielenie grudzień, 3.600 zł, gm.Turośl. 501-096-182.
●KROWA, II wycielenie listopad, 3.300zł, Gródek. 797-693-193.
●KROWA, mleko z komórkami somatycznymi, 3.500zł, Michałowo. 508-511-410.
●KROWA, pierwiastka, mleczna, wycielona 5 czerwca, 2.500 zł, ok.Zambrowa. 606-419-745. zambr
●KROWA, po 2 wycieleniu, z 5-tygodniowym byczkiem, 5.000 zł, gm.Szypliszki. 503-135-537.
●KROWA, wycielenie grudzień, 4.500zł, gm.Augustów. 609-653-747.
●KROWA, wycielenie sierpień, 3.800zł, ok.Sztabina. 515-208-096 po 19.
●KROWA, wycielenie sierpień, 4.200 zł, gm.Mońki. 513-304-363.
●KROWA, wycielona w maju, 4.500zł, gm.Grodzisk. 600-094-891.
●KROWA, wycielona, 4.000 zł, Juchnowiec. (85)719-60-93.
●KROWA, wycielona, 6-letnia, bez rogów, 4.500zł, gm.Trzcianne. (85)738-55-09.
●KROWA, z 3-cim cielakiem, HF, wycielenie 3-lipiec, 6.000 zł, gm.Bargłów Kośc. 607-424-256.
●KROWA, z drugim cielakiem, wycielenie czerwiec, 3.950 zł, gm.Augustów. 697-017-830.
●KROWA, z trzecim cielakiem, lipiec, 5.000 zł, ok.Suwałk. 886-853-267.
●KROWY LM 100%, 5.000-5.500 zł/szt, ok.Grajewa. 609-399-105.
●KRÓLIK 3-miesięczny, 6szt, 30 zł/szt, gm.Kulesze Kośc. (86)476-37-30.
●KRÓLIK baran francuski, 10szt, 50 zł/szt, gm.Suwałki. 506-109-391.
●KRÓLIK Baran Francuski, 3 szt, 39 zł/szt, Augustów. 504-601-453 po 18.
●KRÓLIK baran francuski, hawana, belgijski, 12szt, 40-100 zł/szt, Augustów. 667-392-930.
●KRÓLIK Baran Francuski, młode, 6-tygodnie, 7 szt, 20 zł/szt, Czyżew. 886-049-321.
●KRÓLIK duży, samica, 2szt, 90 zł/szt, B-stok. (85)741-94-67.
●KRÓLIK francuski olbrzym, roczny, 3szt, 120 zł/szt, ok.Łap. 789-277-055.
●KRÓLIK kalifornijski, 15szt, 10-30z ł/szt, gm.Giby. 608-888-425.
●KRÓLIK kalifornijski, baran francuski, 23szt, 20-40 zł/szt, Jaświły. 516-758-832.
●KRÓLIK kalifornijski, nowozelandzki, 10szt, 10-50 zł/szt, Dąbrowa B-stocka. (85)712-15-99, 603-385-388.
●KRÓLIK Kalifornijski, samiec, 10 szt, 20-50 zł/szt, możliwość dowozu, Augustów. 516-757-092.
●KRÓLIK, 10tyg. baran francuski, 22zł/szt, gm.Sztabin. 503-817-516.
●KRÓLIK, 20szt, 15-25 zł/szt, gm.Kołaki Kośc. 500-488-381.

kramik ogłoszeniowy

SMSowo KOMFORTowo

ZLEĆ OGŁOSZENIE DROBNE do Kramiku Ogłoszeniowego

(dotyczy osób fizycznych nieprowadzących działalności gospodarczej)

Jak zlecić ogłoszenie?

- Wpisz w telefonie komórkowym dowolnej sieci SMS-a z treścią ogłoszenia. Zacznij od podania kodu złożonego z wyrazu kramik i po kropce numeru rubryki, w której ma się znaleźć ogłoszenie, np. 01, a dalej - po odstępie (spacji) - jego treść. Całość powinna wyglądać np. tak (prosimy nie używać polskich znaków): **kramik.01 opiekunke do dziecka** tel. 123456

Wyślij SMS-a z treścią ogłoszenia **pod numer: 72355** - cena: 2,46 zł brutto - dwie emisje: jedna w Kramiku i jedna w Kramiku Plus
7355 - cena: 3,69 zł brutto - cztery emisje: dwie w Kramiku i dwie w Kramiku Plus

- Otrzymasz potwierdzenie przyjęcia ogłoszenia z naszego Biura Ogłoszeń, które sprawdzi, czy jest ono zgodne z zasadami określonymi w regulaminie przyjmowania ogłoszeń
- Twoje ogłoszenie znajdzie się w Kramiku i Kramiku Plus w najbliższym możliwym terminie
- Maksymalna długość ogłoszenia (wraz ze spacjami i interpunkcją) to 130 znaków

Ważne informacje:

- Ogłoszenia dotyczące sprzedaży lub wynajmu muszą zawierać CENĘ.
- Do rubryki Praca/Zatrudnię (kod rubryki 01) przyjmowane są tylko ogłoszenia dotyczące zatrudnienia opiekunki do dziecka lub gospodyni domowej
- Ogłoszenia zlecone do rubryki Automoto/Sprzedam muszą zawierać markę oraz model samochodu
- Ogłoszenia zlecone do wszystkich rubryk z branży Nieruchomości muszą zawierać lokalizację (miasto oraz osiedle lub ulicę)
- Ogłoszenia, z treści których wynika, że Ogłoszeniodawca prowadzi działalność gospodarczą, nie zostaną opublikowane
- Regulamin wysyłania i publikowania ogłoszeń przez SMS dostępny jest na stronie internetowej: www.wspolczesna.pl/kramik

Oferta dla osób prowadzących działalność gospodarczą

– Wyślij SMS-a z treścią ogłoszenia **pod numer: 7936** - cena: 11,07 zł brutto – dwie emisje: jedna w Kramiku i jedna w Kramiku Plus.
Rubryki:
69 Praca/Zatrudnię
70 Biznes
71 Turystyka, Agroturystyka
72 Zdrowie
73 Usługi

Wyślij ogłoszenie SMS-em

Wykaz rubryk - ogłoszeń SMS do Kramiku Ogłoszeniowego

01 Praca/Zatrudnię
02 Praca/Szukam pracy
03 Podaruję
04 Potrzebuję
05 Zamienię
06 Automoto/Kupię
07 Automoto/Sprzedam
08 Automoto/Części/Kupię
09 Automoto/Części/Sprzedam
10 Automoto/Motory/Kupię
11 Automoto/Motory/Sprzedam
12 Automoto/Zamienię
13 Nauka
14 Zdrowie/Zdrowie i uroda
15 Nieruchomości/Kupię
16 Nieruchomości/Sprzedam
17 Nieruchomości/Poszukuję
18 Nieruchomości/Wynajmę
19 Nieruchomości/Zamienię
20 Nieruchomości/Stancje
21 Dla Domu/Meble
22 Dla Domu/Sprzęt AGD
23 Dla Domu/Inne
24 Dla Domu/Kupię
25 Dla Dzieci/Zabawki
26 Dla Dzieci/Akcesoria
27 Dla Dzieci/Odzież
28 RTV/Kupię
29 RTV/Sprzedam
30 RTV/Zamienię
31 Komputery/Kupię
32 Komputery/Sprzedam
33 Hobby/Muzyka
34 Hobby/Sprzęt sportowy
35 Hobby/Zwierzęta/Domowe
36 Hobby/Zwierzęta/Jeździectwo
37 Hobby/Zwierzęta/Oddam
38 Hobby/Rośliny
39 Hobby/Foto
40 Hobby/Antyki
41 Hobby/Książki, czasopisma
42 Hobby/Inne
43 Rolnictwo/Kupię
44 Rolnictwo/Maszyny i urządzenia
45 Rolnictwo/Produkty rolne
46 Rolnictwo/Zwierzęta hodowlane
47 Rolnictwo/Materiały do produkcji
48 Rolnictwo/Ziemia rolna
49 Rolnictwo/Zamienię
50 Różne/Kupię
51 Różne /Sprzedam
52 Różne/Inne
53 Handel/Kupię
54 Handel/Sprzedam
55 Maszyny i urządzenia/Kupię
56 Maszyny i urządzenia/Sprzedam
57 Okazje/Sprzedam
58 Okazje/Kupię
59 Okazje/Zamienię
60 Okazje/Rzeczy nowe
61 Okazje/Rzeczy używane
62 Materiały budowlane/Kupię
63 Materiały budowlane/Sprzedam
64 Materiały budowlane/Zamienię
65 Telefony/Sprzedam
66 Telefony/Kupię
67 Telefony/Zamienię
68 Zawiadomienia



●KRÓLIK, 60szt, 5-20 zł/szt, Bielsk Podl. (85)654-41-00.
●KRÓLIKI 2kg, belgijskie, 10szt, 45 zł/szt, gm.Sztabin. 723-299-109.
●KRÓLIKI olbrzym belgijski, 1.5kg, 6szt, 25 zł/szt, ok.Zambrowa. 665-202-117.
●KRÓLIKI olbrzymie belgijskie, samse, samice, rasowe, 10szt, gm.Augustów. 791-313-907.
●KRÓLIKI, 15szt, 15-30zł, ok.Sejn. 795-400-366.
●KRÓLIKI, 2-12-tyg, 50szt, 10-40 zł/szt, gm.Jaświły. 880-173-394.
●KRÓLIKI, 57szt, 10-90zł/szt, Kulesze Kośc. 722-152-798.
●KRÓLIKI, z gospodarstwa ekologicznego, 25 zł/kg, Rajgród. 602-404-063.
●KURA 16-tygodniowa, 40szt, 16 zł/szt, Zabłudów. (85)741-94-74.
●KURA nioska, 30szt, 12-miesięczne, 15 zł/szt, gm.Zabłudów. (85)741-94-74.
●KURCZAKI zielononóżki, 1-4-tygodniowe, 50szt, 7-10 zł/szt, ok.Wys.Maz. 502-152-982.
●KURCZĘTA Leghorn, zielononóżki, kilkudniowe, 6 zł, Brańsk. 502-828-704.
●KURCZĘTA, 30szt, 7 zł/szt, gm.Piątnica. (86)219-16-10.
●KURKI Araukany, bezogonisate, znoszące zielone jajka, 5 szt, 100 zł/szt, ok.Tykocina. 662-383-987.

KURY 16-tyg., 16 zł Skrybicze, 790-722-548

●KURY araukany, po czeskich rodzicach, 2-10 tygodniowe, 40 szt, 20-40 zł/szt, Bielsk Podlaski. 516-027-964.
●KURY Feniksy, złote i garmazynowe, 2-10 tygodniowe, 30 szt, 20-35 zł/szt, Bielsk Podlaski. 516-027-964.
●KURY nioski, roczne, 40szt, 12 zł/szt, Grajewo. 692-118.953.
●LOSZKA młoda, 9prosiąt, 2.000 zł, ok.Dąbrowy Biał. (85)712-19-90.
●MACIORA, 8 prosiat, 1.500 zł, gm.Sejny. 503-669-816.
●NARYBEK karpia lipcówki, 1000szt, 60gr/szt, Suwałki. 511-045-660.
●OGIER 9-letni, 82 pkt. 164x230x32, gniady, 100 proc. krycia, 9.000 zł, gm.Jeleniewo. (87)568-34-64.
●OGIER gniady, 6-letni, licencja, 11.000 zł, Ełk. 517-310-120.
●OGIER huculski, 6-letni, paszport, 2.800 zł, gm.Wąsosz. 518-368-237.
●OGIER kasztan, 4-letni, 12.000zł, gm.Wasosz. (86)273-13-01 po 20.
●OGIER kasztan, 9-letni, 10.000zł, k.Wieliczek. 531-862-721.
●OGIER sokólski, 12-14m-cy, 4szt, 4.700 zł/szt, gm.Bielsk Podl. 504-300-750.
●OGIER, 10-msc, 3.700 zł, gm.Augustów. 790-318-459.
●OGIER, łaciaty, 1.5roku, 550kg, 9zł/kg, Kołaki Kośc. (86)270-30-70.
●OGIEREK kasztan, 7-msc, 2.500zł, ok.Sokółki. 691-870-459.
●OGIEREK zimnokrwisty, 15-miesięczny, gniady, 4.500 zł, gm.Mielnik. 793-683-020.
●OWCA +2barany, 400zł/całość, Ciechanowiec. 797-760-303.
●OWCA wrzosówka zakocona, 10szt, 250 zł/szt, gm.Czarna Białostocka. 691-862-209.
●OWCA wrzosówka, 10szt, 150-250 zł/szt, Bielsk Podl. 602-788-167.
●OWCA wrzosówka, 10szt, 200 zł/szt, gm.Wyszki. 697-528-820.
●OWCE kameruńskie, 400 zł, Rajgród. 602-404-063.
●OWCE wrzosówki, 5szt, 250 zł/szt, ok.Sokółki. 605-480-993.
●OWCE, baranki, tryki, 10szt, 300-400 zł, Ełk. 517-310-120.
●PAWIE młode, dorosłe, 6szt, 150-450 zł/szt, gm.Łapy. 510-049-632.
●PIERWIASTKA biało-czerwona, wycielenie początek lipca, 5.000 zł, gm.Wąsosz. 797-663-795.
●PIERWIASTKA z cielakiem, 4.700 zł, gm.Nowe Piekuty. 660-698-073.
●PROSIĘ, 130kg, 5.5 zł/kg, Augustów. (87)643-69-46.
●PROSIĘTA 7-tygodniowe, 150 zł/szt. 725-140-455.
●PROSIĘTA 7-tygodniowe, 6szt, 350 zł/para, ok.Suwałk. 515-807-233.
●PROSIĘTA mięsne, 10szt, 320 zł/para, ok.Krasnopola. (87)516-28-59.
●PROSIĘTA mięsne, 10szt, 390 zł/para, gm.Raczki. 663-641-681.
●PROSIĘTA mięsne, 13 szt, waga 25 kg, 320 zł/para,ok.Czyżewa. 886-920-945.
●PROSIĘTA mięsne, 8szt, 240 zł/para, gm.Szepietowo. 798-758-817.
●PROSIĘTA mięsne, 8szt, 340 zł/para, Raczki. (87)568-60-49.
●PROSIĘTA, 10szt, 300 zł/para, gm.Korycin. (85)721-90-67.
●PROSIĘTA, 10szt, 350 zł/para, gm.Juchnowiec. 791-598-918.
●PROSIĘTA, 10-tyg, 12 szt, 360 zł/para, gm.Krasnopol. (87)562-10-42, 517-381-183.
●PROSIĘTA, 10-tyg, 5szt, 225 zł/szt, gm.Bargłów Kośc. 531-800-058, (87)642-56-45.
●PROSIĘTA, 11tyg, 3szt, 200zl/szt, Augustów. (87)643-55-12.
●PROSIĘTA, 11-tygodniowe, 3 szt, 200 zł/szt, Augustów. (87)643-55-12.
●PROSIĘTA, 13szt, 400zł/para, Prostki. 512-522-473.
●PROSIĘTA, 16szt, 320 zł/para, gm.Suwałki. 798-617-472.
●PROSIĘTA, 20 szt, 150-200 zł/szt, Augustów. 500-848-570.
●PROSIĘTA, 20szt, 300 zł/para, gm.Piątnica. (86)219-16-10.
●PROSIĘTA, 380zł/para, gm.Jaświły. 605-917-648.
●PROSIĘTA, 3-mies, 380 zł/para, Grajewo. (86)272-67-77.
●PROSIĘTA, 4szt, 350 zł/para, gm.Boćki. 665-213-563.
●PROSIĘTA, 6szt, 320 zł/para, gm.Poświętne. 664-210-367.
●PROSIĘTA, 6szt, odrobaczone, 300 zł/para, gm.Jaświły. 666-716-149.
●PROSIĘTA, 7-tyg, 6szt, 340 zł/para, Sejny. 507-281-838.
●PROSIĘTA, 8szt, 6tyg, 340zł/para, Krasnopol. 515-716-706.
●PROSIĘTA, 8-tyg, 10szt, 360 zł/para, gm.Jaświły. 506-559-848.
●PROSIĘTA, 8tyg, 8szt, 350 zł/szt, gm.Augustów. (87)643-55-12.
●PROSIĘTA, 9 szt, waga 25kg, 350 zł/para, gm.Szumowo. 798-394-376.
●PROSIĘTA, para, 25kg, 350 zł/para, gm.Wys-Maz. 504-545-498.
●PRZETRZĄSACZO-ZGRABIARKA, 7-gwiazdowa, st.bdb, 1.000 zł, gm.Tykocin. 511-846-868.
●PSZCZOŁY na ramce dadanta, z ulami, lub bez, 300 zł. 510-688-400.
●PSZCZOŁY, 3 rodziny, 350 zł/rodzina, ok.Suwałk. (87)565-00-24.

SKUP bydła rzeźnego: krowy, buhaje, jałówki. Atrakcyjne ceny! Odbiór zwierząt z gospodarstwa! PH KONRAD, tel. 600-02-02-03, 606-98-98-87, 606-49-38-93.

●TUCZNIK 120kg, z gopodarstwa ekologicznego, 5,2 zł/kg, ok.Suwałk. 515-807-233.
●TUCZNIK karmiony własną paszą, 100kg, 5,5 zł/kg, gm.Mońki. 506-386-579.
●TUCZNIK karmiony własną paszą, 120kg, 4,50 zł/kg, Sidra. 604-449-670.
●TUCZNIK mięsny, 6szt, na własnej paszy, 110kg, 5,50 zł/kg, Nowe Piekuty. 789-145-283.
●TUCZNIK, 110-120kg, 6szt, 5 zł/kg, ok.Augustowa. (87)644-54-92.
●TUCZNIK, 120-130 kg, 5 zł/kg, Kobylin Borzymy. 606-792-191.
●TUCZNIK, 120-130kg, 2szt, 5 zł/kg, Wys.Maz. (86)275-42-34.
●TUCZNIK, 120kg, 5 zł/kg, ok.Krasnopola. (87)516-28-59.
●TUCZNIK, 120kg, 5 zł/kg, ok.Moniek. 696-067-659.
●TUCZNIK, 120kg, 6 zł/kg, Bakałarzewo. (87)563-82-41.
●TUCZNIK, 130kg, 2szt 5 zł/kg, ok.Dąbrowy B-stokciej. 500-804-574.
●TUCZNIK, 130kg, 5 zł/kg, gm.Goniądz. 662-256-106.
●TUCZNIK, 130kg, 5 zł/kg, ok.Zambrowa. (86)271-77-33, 514-110-697.
●TUCZNIK, 130kg, 5 zł/kg, Suchowola. 792-929-219.
●TUCZNIK, 150kg, 5 zł/kg, Kulesze Kośc. 667-200-403, 691-053-022.
●TUCZNIK, 150kg, 5.50 zł/kg, Grajewo. (86)272-67-77.
●TUCZNIK, 200kg, 4 zł/kg, gm.Korycin. 512-052-790.
●TUCZNIK, 200kg, 5 zł/kg, gm.Boćki. 513-246-023.
●TUCZNIK, 2szt, 100-120 kg/szt, 5 zł/kg, gm.Jaświły. 660-218-540.
●TUCZNIK, 2szt, 110-120 kg/szt, 5 zł/kg, gm.Sztabin. 514-867-386.
●TUCZNIK, 2szt, 110-120kg, karmiony własną paszą, 5,5 zł/kg, ok.Brańska. 500-638-373.
●TUCZNIK, 2szt, 120-130 kg, 5zł/kg, gm.Kobylin-Borzymy. 664-034-158, (86)476-45-45 po 20.
●TUCZNIK, 2szt, 140-150kg, 5,50zł/kg, Wys.Maz. 663-534-998.
●TUCZNIK, 3 szt, 100-120 kg, 5.50 zł/kg, gm.Augustów. 724-835-587.
●TUCZNIK, 3szt, 120-160kg, 5.0 zł/kg, Wys.Maz. 725-182-710.
●TUCZNIK, 3szt, 140-150kg, 4 zł/kg, gm.Rutki. 503-641-575.
●TUCZNIK, 4szt, 120-140kg, 5 zł/kg, Sztabin. 513-031-651.
●TUCZNIK, 4szt, 120-150 kg/szt, 6 zł/kg, Zabłudów. 508-639-975.
●TUCZNIK, ok. 130kg, 5 zł/kg, gm.Janów. (85)721-65-03.
●TUCZNIK, ok.120kg, 6 zł/kg, gm.Bargłów. (87)562-41-13.
●TUCZNIK, ok.140kg, 4,50 zł/kg, Knyszyn. 501-603-340.
●TUCZNIK, waga 160 kg, 5 zł/kg, ok.Zambrowa. (86)270-50-26.
●TUCZNIKI mięsne, 4szt, 5,20 zł/kg, ok.Grajewa. 607-139-480.
●TUCZNIKI, 80-130kg, ekologia, 4 zł/kg, gm.Sejny. 503-669-816.
●TUZNIK, 120kg, 2szt, 5zł/kg, własna pasza, ok.Zambrowa. 518-670-987.
●ULE warszawskie, nowe, poszerzane, 6 szt, 200 zł/szt, ok.Augustowa. 500-629-066.
●WARCHLAKI, 20szt, 200 zł/szt, gm.Tykocin. 504-083-821.

ZAPRASZAMY do punktu sprzedaży jałowic PH KONRAD w Szepietowie. SZEROKI WYBÓR RAS. KONKURENCYJNE CENY! Szepietowo, ul. Przemysłowa 11, tel. 86/476-28-34.

●ZBIORNIK na mleko Alfa Laval (1998) 1.200l, 6.000 zł, gm.Kołaki Kośc. 796-304-406.
●ŹREBAK, 8msc, 3.600 zł, Białystok. 661-239-051.
●ŹREBKA 2-lenia, 6.000 zł, gm.Łapy. 506-688-198, 795-271-914.
●ŹREBKA kara, 11-miesięczna, 4.200 zł, Mały Płock. 664-778-536.
●ŹREBKA kara, pełne pochodzenie, 11-mies, 4.300 zł, Ełk. 517-310-120.
●ŹREBKA sokólska, 2szt, 14m-cy, do dopłat, ks.główna, po klaczach z programu, 5.000zł/szt, Wyszki. (85)737-10-30 po20.
●ŹREBKA, 11-miesięczna, obustronne pochpodzenie, gniada, polski konik zimnokrwisty, 4.600 zł, Zawady. 694-160-283.
●ŹREBKA, 2szt, 16m-cy, do dopłat, 8.000zł/obie, Janów. 509-721-820.
●ŹREBKA, ogierek sokólskie, 5m-cy, do dopłat, 3szt, 3.500 zł, Łapy. 513-261-904.

różne

inne

●DRZEWO w zamian za wycinkę. 531-184-290.

kupię

●DREWNO opałowe, Wasilków. 663-460-468.
●DRZEWO tartaczne, sosna, świerk, olszyna, osika, topola, brzoza, gotowe lub do wycinki lub las, ok.Łomży. 513-291-164.
●TOPOLA, sosna, osika, olcha, brzoza. 539-014-524.

sprzedam

●AGREGAT prądotwórczy, 3 fazowy, 4kw, napędzany ciągnikiem, 1.500 zł. 797-721-717.
●BRYKIET dębowy, workowany, 40szt, 25 kg/szt, 16 zł/szt, B-stok. 515-076-758.
●BRZOZA opałowa, 10mseść, 120 zł/mseść, ok.Wiżajn. 507-855-276.
●BRZOZA opałowa, pieńki, 4mseść, 100zł/mseść, gm.Jasionówka. 788-130-251.
●BRZOZA sucha, kominkowa, 10mp, 160 zł/mp, Turośń Kościelna. 513-392-315.
●CHRUST opałowy w pęczkach, 100szt, 5 zł/szt, gm.Poświętne. 503-360-397.
●DREWNO kominkowe, opałowe, z dowozem, grab, brzoza, jesion, 145-165 zł/mp, Janów. 609-960-861.
●DREWNO liściaste, szczepane, 2-letnie, suche, 11mseśc, 80 zł/mseśc, ok.Ełku. 691-448-411, 793-280-731 po 15.
●DREWNO opałowe mieszane, 50mseść, 70-80 zł/mseść, ok.Ełku. 661-833-474, (87)619-67-80.
●DREWNO opałowe olcha, 10mseśc, 130 zł/mseśc, możliwy dowóz, gm.Zabłudów. 790-722-548.
●DREWNO opałowe sosna, 10mseśc, 80 zł/mseśc, gm.Dąbrowa B-stocka. 666-974-495.
●DREWNO opałowe sosna, brzoza, grube, 10 mseśc. 100-150 zł/mseśc. ok.Korycina. (85)721-80-86.
●DREWNO opałowe suche, pocięte, 10mseśc, 120 zł/mseśc, ok.Łap. (85)650-53-92, 887-585-355.
●DREWNO opałowe suche, rąbane, olcha, 15mp, 1.000 zł/mp, gm.Grajewo. 784-333-770.
●DREWNO opałowe, 10mp, 90 zł/mp, Dobrzyniewo. 663-705-838.
●DREWNO opałowe, brzoza, 20mp, 160 zł/mp, gm.B-stok. 609-261-077.
●DREWNO opałowe, brzoza, 35mp, 120 zł/mp, Jaświły. 604-718-823.
●DREWNO opałowe, brzoza, 5mp, 130 zł/mp, Bielsk Podlaski. 600-768-549.
●DREWNO opałowe, brzoza, olcha, 20mseśc, 80 zł/mseśc, ok.Brańska. 511-737-831.
●DREWNO opałowe, brzoza, pocięte, porąbane, 150zł/mp, możliwy transport. 730-537-080.
●DREWNO opałowe, dąb, grab, pieńki, 10mseśc, 150 zł/mseśc, możliwy transport, gm.Sokółka. 506-422-152.
●DREWNO opałowe, duża ilość, 150 zł. 513-376-177.
●DREWNO opałowe, głównie olcha, pocięte, porąbane, 8mp, 110 zł/mp, transport do 30km, gm.Kuźnica. 518-417-183.
●DREWNO opałowe, iglaste, 5mseśc, 100zł/mseśc, Wyszki. 605-951-148.
●DREWNO opałowe, kominkowe, 20mp, 120-195 zł/mp, ok.Suwałk. (87)562-14-11, 502-384-522.
●DREWNO opałowe, liściaste, 20 mp, 100-200 zł/mp, B-stok. 519-583-812, 600-408-149.
●DREWNO opałowe, liściaste, 30 mseśc, 120 zł/mseśc, ok.Suwałk. 515-136-489.
●DREWNO opałowe, liściaste, brzoza, 9mseśc, 140 zł/mseśc, gm.Wasilków. 668-395-281.
●DREWNO opałowe, liściaste, mieszane, 15mp, 110 zł/mp, gm.B-stok. 609-261-077.
●DREWNO opałowe, liściaste, porąbane, suche, 20mp, 120-180 zł/mp, możliwy dowóz, Białystok. 694-426-665.
●DREWNO opałowe, mieszane, 1mseśc, 110 zł/mseśc, ok.Augustowa. 786-864-150.
●DREWNO opałowe, olcha, 20mp, 150 zł/mp, gm.B-stok. 609-261-077.
●DREWNO opałowe, olcha, pieńki, 10mseśc, 130 zł/mseśc, możliwy dowóz, gm.Sokółka. 506-422-152.
●DREWNO opałowe, sosna, ok. 20mp, możliwy dowóz, 120 zł/mp, ok.Ełku. 504-336-194.
●DREWNO opałowe, sosnowe, 20mp, 100 zł/mp, Turośń Kośc. 885-881-672.
●DREWNO opałowe, świerkowe, pieńki, 15mp, 80 zł/mp, Płaska. 663-262-113.
●DREWNO opałowe, zrzyny, opoły, 20mseśc, możliwy dowóz, 75 zł/mseśc, Białystok. 515-076-758.
●DRZEWO opałowe, brzoza, pieńki, 10 mseśc, możliwy transport, 130 zł/mseśc, ok.Sokółki. 506-422-152.
●DRZEWO opałowe, sosna, cieńka, oraz dąb, 100-130 zł, B-stok. 531-184-290.
●JESION, dłużyca, 15szt, 100 zł/mseśc, ok.Siemiatycz. 600-242-722.
●MIAŁ węglowy, 400kg, 140 zł/wszystko, B-stok. 512-368-387.
●OLCHA, 10mseśc, 100 zł/mseśc, ok.Knyszyna. 501-603-340.
●OLEJ przepracowany, 200 l, 1.80 zł/l, Szczuczyn. 886-325-689.
●TARCICA: bale, deski dębowe, gr.32-52mm, 12mseśc, 1.700 zł/mseśc, woj.mazowieckie, gm.Sterdyń. 501-350-593.
●TROCINY suche, 60szt, 4zł/szt, gm.Suraż. 510-382-683.
●TROCINY, 100mseśc, 25 zł/mseśc, gm.Suwałki. 605-277-185.
●TROCINY, 10mseśc, 20 zł/mseśc, Kuźnica. 695-455-992.
●TROCINY, 70mseśc, 22 zł/mseśc, Michałowo. 502-730-464.
●WÓRY spod heblarki, suche, 60 worków, 50 kg/szt, 4 zł/szt, gm.Suraż. 510-382-683.
●ZRZYNY, opoły, 50mp, 35 zł/mp, Płaska. 663-262-113.

rtv

kupię

●TABLET do 200 zł. 501-223-611.

sprzedam

●ANTENA pokojowa DPM AV218 DVBT, wewnętrzna, do odbioru telewizji naziemnej, 40 zł, Białystok. 663-206-992.
●CB radio President Jimmy z anteną President, 190 zł, B-stok. 503-614-337.
●DEKODER DVB-T HD, wejście HDMI, brak euro/scart, pilot, pudełko, nowy, kabel HDMI, 80zł, Białystok. 663-206-992.
●DVD+TV, przenośne, małe, do samochodu, stan bdb, mało używany, 200 zł. 500-869-675.
●MAGNETOWID video- Funai z dvd divix, 2 w1, combo, srebrny, z pilotem, 150zł, Białystok. 666-277-696.
●NAWIGACJA Automapa, 600zł, B-stok. 605-216-479.
●PS II, przewody, gry 5szt, 200 zł, Suwałki. 506-068-115.
●RADIO CB, 160zł, B-stok. 605-216-479.
●RADIO samochodowe Ford, 120zł, gm.Czarna B-stocka. 515-655-059.
●RADIO samochodowe Pionier DEH P6100r, 60 zł, B-stok. 792-646-833.
●RADIO samochodowe, 50zł, gm.Poświętne. (85)650-15-59.
●STABILIZATOR napięcia, 75 zł, Białystok. 514-219-618.
●TELEWIZOR 14" Sanyo oraz LG, 50 zł/szt, B-stok. 503-391-530.
●TELEWIZOR Elemis, 30", 120zł, B-stok. 509-732-117.
●TELEWIZOR LCD Samsung 32", full HD, mpeg4 dvb-T-C usb filmy divix, komplet, 660zł, B-stok. 512-664-361.
●TELEWIZOR LCD Sony Bravia 37", full HD, 100hz-3 hdmi, 2euro, 1pc, czincze, 750zł, B-stok. 511-348-930.
●TELEWIZOR LG 21", gwarancja, 150 zł, B-stok. 605-920-370.
●TELEWIZOR LG 26", sprawny, mało używany, 300 zł. 500-869-675.
●TELEWIZOR Panasonic CRT, 25", kolorowy, wejście Euro, AV, pilot, 150 zł, Białystok. 696-323-624.
●TELEWIZOR Panasonic, 21", złącze euro, 120 zł, B-stok. 609-924-853.
●TELEWIZOR Philips CRT, kolorowy, 14", wejście Euro, pilot, 120 zł, Białystok. 696-323-624.
●TELEWIZOR Philips lcd, mpg4 (2011) pilot, 450zł, B-stok. 605-920-370.
●TELEWIZOR Philips, 29" 3 złącza euro, 220 zł, B-stok. 609-924-853.
●TELEWIZOR Samsung, 32", płaski kineskop, 500 zł, B-stok. 502-871-144.
●TELEWIZOR Sanyo 21SST Automat, 42", 100zł, B-stok. 604-396-080.
●TELEWIZOR Sony supertrynitron, 25 cali, kineskopowy, 300 zł, B-stok. 535-066-211.
●TELEWIZOR Sony, kineskopowy, 24", 150 zł, Białystok. (85)654-05-56.
●TELEWIZOR Toshiba, 28", gwarancja, 800 zł, gm.Dobrzyniewo. 698-433-006.
●TV 14", z pilotem, stan bdb, sprawny, 130 zł, Białystok. 663-206-992.
●TV Elemis 21", stan bdb, 190 zł. (87)566-62-06, 784-029-793.
●TV lcd, 15", 20", 150zł/szt, Białystok. (85)653-15-29.
●TV Led 32" TVL, hd ready, 3hdmi, 2 usb, 100hz, internet mpeg4, dvbt-c, gwarancja, 660zł, B-stok.515-460-088.
●TV LG 21", stereo, txt, euro, cinch, oryginalny pilot, polskie menu, equalizer, 150zł, Białystok. 663-206-992.
●TV Orion, turystyczny, 14", 80 zł, Giżycko. (87)611-27-01.
●TV Panasonic 21", 60 zł/szt, B-stok. 503-391-530.
●TV Samsung 43", Full Hd 600HZ, mpeg4, dvb-t, dvb-c 3, hdmi, usb film, 1.100zł, Białystok.514-579-602.
●TV Samsung LCD, 32", dekoder na gwarancji, 550 zł, B-stok. 608-744-332.
●TV, starszego typu, 2szt, 85zł/szt, sprawne, Białystok. 785-104-690.
●UCHWYT na telewizor, ramię wysuwane, 50 zł. 500-869-675.
●VIDEO Sanyo, 50 zł, B-stok. 503-391-530.
●VIDEOODTWARZACZ kaset VHS Orion, 70 zł, Ełk. 515-187-856.
●WIEŻA Uher Dynamic, 1000W, 300zł, Wasilków. 516-591-887.

telefony

kupię

●NOKIA 6010. 666-201-291.
●NOKIA E52, B-stok. 604-090-589.

sprzedam

●APARAT stacjonarny, sekretarka, oddzielna słuchawka, 350 zł, Ełk. 515-187-856.
●MOTOROLA V8, kpl, 150 zł, B-stok. 609-924-853.
●NOKIA 500, dotykowy ekran, wi-fi, aparat 5mpix, kamera, Gps, nawigacja, mp3, usb, 210zł, Białystok.512-664-361.
●NOKIA 6303 Classic, srebrna, bez simlocka, stan bdb, oryginalna bateria, ładowarka, słuchawki, pudełko,150zł, Białystok. 663-206-992.
●SAMSUNG Galaxy S3, mini,8GB, android, wi-fi, bluetooth Amoled, aparat 5mpix, Gps Dual Core,gwarancja, 500zł. 512-664-361.
●STACJONARNY Panasonic, 45 zł, B-stok. 514-219-618.
●TELEFON przenośny, +dodatkowa przenośna słuchawka z funkcją walky-talky, 150 zł, Giżycko. 605-451-014.
●TELEFON Sony Xperia J, 300zł, B-stok. 533-967-204.

usługi

anteny

MONTAŻ ustawienia -tanio, tel. 504-853-180.

budowa, remont

ANBET Grajewo, obory, szamba, dachy, elektryka, wykończenia. 663-481-621.

●BUDOWA domów, hal krycie dachów,elewacje. 508-314-261

DOMY, dekarstwo, obory. 509-319-750.

ELEWACJE, docieplenia poddaszy, szpachlowanie, łazienki, Suwałki, ok., tel. 510-412-369.

●KRYCIE dachów, usługi remontowo-budowlane. Solidne wykonanie, rozsadne ceny. 731-196-899

OBORY, silosy, szalunki. 600-506-507

POSADZKI agregatem, tel. 721-095-385

dachy

DACHY - Krycie ! Najtaniej !!! 604-590-996

KRYCIE, więźba, budowa poddaszy. Elewacje, ocieplenie domów. Suwałki, ok., 501-564-471.

rolnictwo

NAPRAWY ciągników silników osi, tel. 607-607-679.

transport

POLSKA, BUS do Niemiec i Holandii, wyjazdy- wtorki, piątki, 882-772-494.

TRANSPORT do 10T. 510-966-806

tynkarskie

TYNKI agregatem. Suwałki, ok., 510-412-369.

zamienię

●DREWNO opałowe, na samochód osobowy lub dostawczy, najlepiej wywrotkę, do 3.5 ton. 531-184-290.
●DRZEWO na olej czysty , lekko zużyty, benzynę lub ropę. 531-184-290.
●DRZEWO opałowe, na samochód osobowy lub dostawczy, najlepiej wywrotkę do 3.5 ton, ciągnik rolniczy C-330. 531-184-290.
●EŁK, działkę budowlaną 1000 mkw, blisko centrum, dobry dojazd, komunikacja miejska na samochód. 692-950-954.
●LANDROVER Freelander 2.0D (1999) 4x4, na ciągnik, Suwałki. 503-634-879.
●MAZURY, ok. Ełku, 2 działki budowlane, nad jeziorem na koparkę lub koparko-ładowarkę. 607-875-307.

zawiadomienia

●NIEDZIELA, 8 czerwca (2014) na trasie Poświętne-Wysokie Mazowieckie zgubiono tablicę rejestracyjną. 781-931-055.

zdrowie

●FOTEL masujący Beck Elegance, z podnóżkiem, nieużywany, 10 programów, podgrzewanie, pilot, 2.200 zł, Ełk. 798-606-853.
●KAPSUŁA SPA, używana, 10.000 zł, lub zamiana auto, Suwałki. 536-860-005.
●KONCENTRATOR tlenu, przenośny, 3.200 zł. (85)651-05-62.
●LAMPA Bioptron Zepter, duża ze stojakiem, nowa, 1.500 zł, Sokółka. 500-067-949.
●ŁÓŻKO szpitalne, materac odleżynowy, 500zł, ok.Suwałk. 601-322-617.
●PAMPERSY dla dorosłych, rozm.3, nocne, 3 opakowania, 100 zł/całość, B-stok. 601-614-256.
●PODNÓŻEK do pedikiuru Biomat, 150zł, Augustów. 693-111-120.
●PODUSZKA przeciwodleżynowa Roco, 300 zł, B-stok. 604-640-977.
●ROWER inwalidzki 3-kołowy, 900 zł, Sokoły. (86)275-11-50.
●STOLIK do manikiuru Biomat, 250zł, Augustów. 693-111-120.
●WÓZEK inwalidzki elektryczny, typu skuter, 2.000zł, Sokółka. 690-021-590.
●WÓZEK inwalidzki toaletowy, 700 zł, Białystok. 510-192-176.
●WÓZEK inwalidzki, 200 zł, gm.Sokółka. 690-021-590.