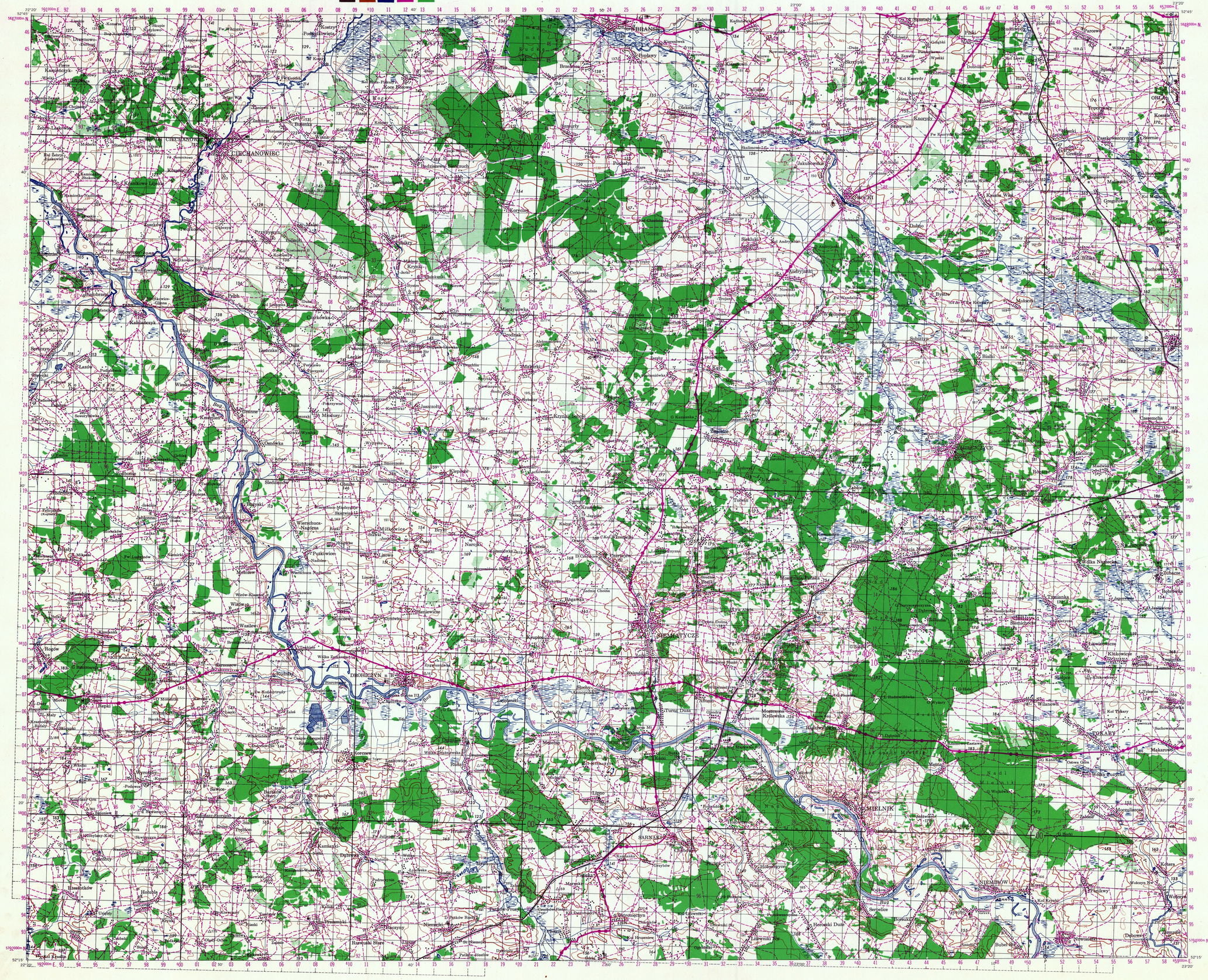
CIECHANOWIEC
SIEMIATYCZE
DROHICZYN
TOKARY
MIELNIK
SARNAKI
NIEMIROW
KLESZCZELE
MIKOLAJCZYCE
Bug
Nurzec
Liwiec
Kostrzyn
Ostrowo
Ostrowo Gdyn
Wolka Puszcza
Wolka Nurzecka
Zubacze
Bobrowka
Makarowo
Suchomalaczka
Kol Tokary
Oswin Gdyn
Mocniliszcze
Zarzecze
Kotlery
Wolczyn
Wolczyn N
Kol Kozki
Kol Nurzec
Nurzec Stacja
Klukowicze
Wilamowo
Kol Wilamowo
Kosmelina
Kosmelina Stacja
Kosmelina Kolonia
Kosmelina Wieś
Kosmelina Folwark