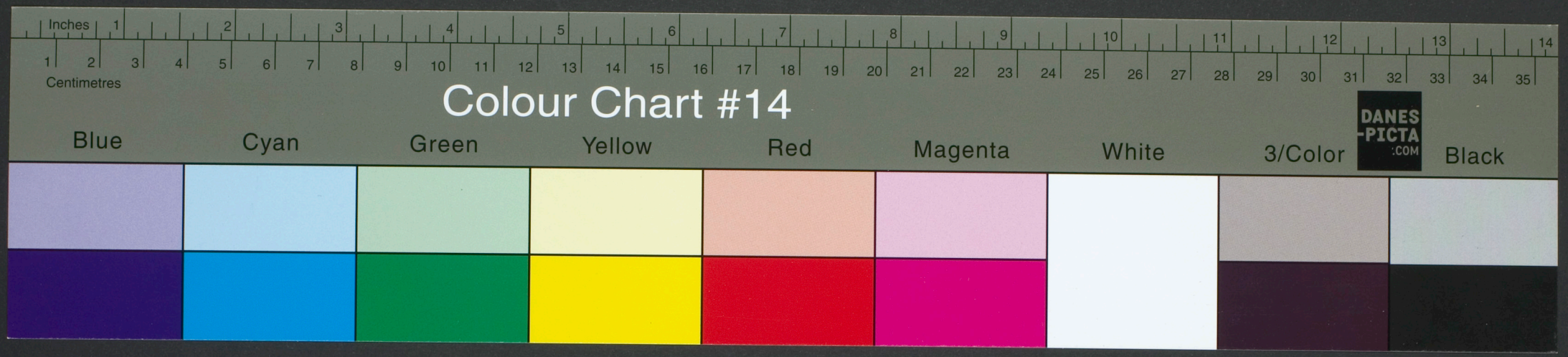
Inches
Centimetres
Colour Chart #14
Blue
Cyan
Green
Yellow
Red
Magenta
White
3/Color
Black
DANES PICTA .COM

[illegible]IE. TRIKA

1

CERKWI
Czyżewskiey
Wniebo WNIESIENIA
NASS: PANNY.
ZAPANOWANIA
Naiasnieyszeg KROLA
AVGVSTA II.
y ad Præsens
ARCHIPASTERZA
METROPOLITI
Leona Kyszki.
DECIZJI
OFFICIAŁA wysoce Prze
[illegible]ebnego Wizitatora
[illegible]tephana Litwinka
[illegible]ewielebneg X. Dziekana
[illegible]skiego Josepha Markiewicza
[illegible]DIKOWANA
[illegible]nno 1727. Dnia 5 Februrij
[illegible]nie. Tak Przez Wielebnych
[illegible]riuszow iako też y przez
[illegible]ch Wynayduiących się Pre
[illegible]w Czyżewskiey S. BA
[illegible]CÆ, Wizitatorskiemu
[illegible]yrażoneg dnia y roku DE
[illegible]TOWI Informuiąca się
[illegible] defectu Kantorow
[illegible]em Stephanem cognomi[illegible]
[illegible]de Literatorijs Bilkowskim
[illegible]ne [illegible]kiewiczem Vel Haszewi[illegible]
[illegible]mo
[illegible]VANA. Idem
[illegible] non abeg Indita [illegible]
[illegible]
[illegible]

1728

IANVARIJ według Kalendarza Starego 2

z Kuraszewa wsi d. 7. Illustrowane S: Krzstem dziecie na imie Melanya z Utsciwych Oyca Moyseia Samociuka, z Matki Marianny, utsciwy Kum Jeremiasz Kondrociuk, kuma Marcza Matfieycza.

z CZYZOW d. 11. Illustrowane S: Krzstem dziecie na imie Theodsi z Utsciwych Oyca Semeona Konaszewskiego, z Matki Tatiany, Kum utsciwy Samuel Semeniuk, Kuma Marianna Seliwoncza.

z CZYZOW d. 13. Illustrowane S: Krzstem dziecie n: Tatiana z Utsciwych Oyca Bazyla Lewczuka z Matki Maryanny Kum utsciwy Jan Szulhan. Kuma Oycowa Dorota Kiersnowska.

CZYZOW d. 14. Illustrowane S: Krzstem dziecie na imie Tatiana z Utsciwych O: Piotra Karpiuka z Matki Rainy, Kum utsciwy Andrzey Taratonik, Kuma Oycowa Leonowa Dorota Kiersnowska.

[illegible]mina nowego d. 17. Illustrowane S: Krzstem [illegible]ye na imie Antoni z nieutsciwey sluzebki [illegible] Malaczynskiego Fesi Antoniaki utsciwy [illegible]ai Skorupski. Kuma Hanna Titiowna Ta[illegible]sianka.

[illegible]ysłow d. 21. Illustrowane S: Krzstem dziecie na imie Maxim z utsciwych O: Jana Pieczeyka z Matki Tatiany, Kum utsciwy Naum Trochimiuk [illegible]ma Juliana Timofieycza.

[illegible]rzywey d. 21. Illustrowane S: Krzstem dziecie n: Tatiana z utsciwych O: Tilimona Zu[illegible]owskiego, z Matki Kum Andrzey [illegible]remieyczuk, Kuma Matrona Hordziey

[illegible]yzow d. 21 Illustrowane S: Krzstem dzie[illegible] Tatiana z utsciwych O: Lukiana Moysie[illegible] z Matki Juliany, kum Jan Kuma [illegible]rina Stefancza.

[illegible]zow d. 22. Illustrowane S: Krzstem dzie[illegible] Tatiana z utsciwych O: Nikifora Ledowki [illegible] Kum utsciwy Grzegorz Martiniuk [illegible] Ostapczycha.

[illegible]ow. Illustrowane S: Krzstem dziecie na imie [illegible] utsciwych O: Semeona Olexiuka z Mat[illegible]

Abrazja Jorgoca O: G: K.

FERVARII według starey K:

z KOSTOW ℔ 21 Illustrowane S: Krzstem dziecie Maryanna z utsiwych O: Jozepha Hryanka, z Matki Tatyany. Kum utsiwy Kaum Chomczuk, kuma Maryanna Dubkowna.

MARTIJ.

z CZYZOW ℔ 8. Illustrowane S: Krzstem dziecie n: Eudokia z utsiwych O: Mirona Gwozdzka z Matki Hanny. Kum utsiwy Wasil Lewczuk, kuma Maryanna Kindyczka O: G: K.

ze ZBUCZA ℔ 16. Illustrowane S: Krzstem dziecie n: Alexander z utsiwych O: Jana Maczka z Matki Hanny. Kum utsiwy Grzegorz Iwaniszko kuma Anagha Makaiewicz O: G: K:

z KOSTOW ℔ 24. Illustrowane S: Krzstem dziecie naimie Sawka, z Utsiwych Oyca Jana Mokrzeckiego, z Matki Eudokyny. Kum utsiwy Jaroma Kolodziey czuk Kuma Rainczanka Kolodziejowna. O: G: K.

z CZYZOW ℔ 28. Illustrowane S: dziecie naimie Matrona z Utsiwych Supruna Barwusika, z Matki Marianna utsiwy Grzegorz Martinuk, Melania Jorgoca O: G: K:

ze ZBUCZA ℔ 28. Illustrowane S: K naimie Lawrenti z Utsiwych Oyca Vasima Zabrodskiego z Matki Maryanny utsiwy Leisko Sameyluk, Kuma Olena Brodska. J: G: K.

APRILIS.

z Krzywey ℔ 13 Illustrowane S: Krzstem cie naimie Wasil z Utsiwych O: Petriczuka z Matki Daryi Kum utsiwy Pawel Jakimiuk. Kuma Darka Szadkowa

z CZYZOW ℔ 23. Illustrowane S: Krzstem dziecie naimie Grzegorz z utsiwych Alexandra Borowskiego, z Matki Jeutsiwy Stefan Mazalo Kuma Mathaynicza Barwusiczka.

z RAKOWICZ ℔ 15 Illustrowane Krzstem dziecie n: Theodosia O: Jakoba Szeremety z Matki Kum utsiwy Bazyli Baczinski Marianna Sacharowna. O: G: K:

z

30. Illustrowane S: Krzstem dziecie naimie Jefahya z Utsiwych O: Samuila Semeniczuka z Matki Melahij Kum utsiwy Piotr Karpiuk Kuma Maryanna Semenowna O: G: K:

MAIJ 3

zewsi Zalki ℔ 5. Illustrowane dziecie S: Krzstem naimie Iryna z V: O: Jana Wysockiego z M Eudokij, Kum utsiwy Helias z Sekusnik Kuma Eudokima Mikolayeza. O: G: K

z CZYZOW ℔ 8: Illustrowane S: Krzstem dziecie n: Nikolay z Utsiwych O: Timofeia Sakowskiego z Matki Maryanny, Kum Dawyd Zakroczynski Kuma Maryana Feliciarowa O: G: K.

z CZYZOW ℔ 12. Illustrowane dziecie S Krzstem naimie Simon z Utsiwych O: Iwana Meleshuicza z Matki Ahafij kum utsiwy Andrzey Tautonik Kuma Tatiana Sawczyna Mazalowicz ka. O: Grzegor: K:

z KOSTOW ℔ 19. Illustrowane S: krzstem dziecie naimie Theodor z Utsiwych Oyca Sydora Szirmaniuka, z Matki Tatyany utsiwy Kondrat Artiszewicz Kuma Martianna Martyszyna. O: G: K:

KOSTAKOWA Parochyi Berezowskiey ℔ 23. Illustrowane S: Krzstem dziecie n: Eudoti z Utsiwych O: Martina Hlaszuka z Matki Iryny. Utsiwy kum Komito Romaniuk, kuma Anna Maximicza O: G: K.

CZYNIEY ℔ 22 Illustrowane S: Krzstem n: dziecie Helena z utsiwych O: Gabriela Morozа z Matki Maryanny, Kum utsiwy Nicyfor Szaduyka kuma Marianna Jaroszka ze ZBucza.

SEMIZWA ℔ 26 Illustrowane S: Krzstem dziecie naimie Ewdokia z utsiwych Oyca Jana Oneszyczuka z Matki Rainy kum utsiwy Jan Wysocki, kuma Anna Stefanowna z Iwaszowa.

CZYZOW ℔ 2. Illustrowane S: Krzstem dziecie naimie Iwdokaz utsiwych Oyca Ower Kum utsiwy czuka z Matki kuma Tatiana Semeneza.

IVNIJ

[illegible] ℔ 16. Illustrowane S: Krzstem dziecie Anysina z utsiwych Sulczanskiego z Matki Anna Kum utsiwy Semeon Masko kuma Kondratiuka z Krzywey.

[illegible] Illustrowane dwoie niemowlą imie iedne Anysina z utsiwych Oyca Michala Kuma

Roku 1728 Junij

z Kuraszowa

Dnia 23 Illustrowane S. Krzestem dziecie n: Marianna z utsiwych Oyca Ma
ma Sokalskiego z Matki Maryj Kuma utsiwy Jan
Karczuk kuma Teodora Wasiuka

z Koytow 24 Illustrowane S. Krzestem dziecie
naimie Jan z utsiwych Oyca Ossema
z Matki Maryj Kum Sydor Jaczuk kuma
Agafija Sobeszczina

z Krzywej 29 Illustrowane S. Krzestem dzie
cie n: Paraskiewna z utsiwych Oyca Grzegorza
Omelanczuka z Matki Iriny kum Jan Beziuk ku
ma Ewdokia Wakuliza

IVLIJ

z Czyzow 5 Illustrowane S. Krzestem
dziecie naimie Mirka z utsiwych Oyca Jew
stakija Ledziowczuka z Matki Akriginy ku
utsiwy Jakob Moysiejuk kuma Anna Iwanc
Czykiewiba

z Krzywej 7. Illustrowane S. krzestem
naimie Andrzey z utsiwych Oyca N. ko
dujko z Matki Ratny kum Jozef
kuma Juliana Jeszczyczka.

z Kuraszowa 7. Illustrowane S. krzeste
dziecie n: Marija z utsiwych Oyca Mark
z Matki Kuzmki kum utsiwy Wasil
czik kuma Matfeycza Kochicha

z Czyzow. 11. Illustrowane S. Krzes
cie naimie Prokopy z utsiwych Ogca Ko
Ochrijuka z Matki Matrony kum Zach
ko Kinduk kuma Ustinka Zawadzka

z Lenieow.

1728
Julij 30 Ochrzcilem Syna imieniem
Zofij z Utsciwych Jana y Kat
rzyny Jafimskich
Lenieow Kaby z odległ
kum byl Jegorow
Jerzeniewski Kuma
Barbara Th. Kerceiowa
Theodor Olifirow

Roku 1728
z Kuraszowa

Ochrzcilem Syna imieniem
Jana z Utsciwych Rodzicow Ma
rtha Kharyna Kuraszowa
Jan Mawryto Ocwirnak Ka
Zofia Dana Szczyrowa. Odem ga

z Kuraszowa

Ochrzcilem Syna imie ne
Filipyana z Utsciwych Rodzicow And
y Ludolij Horczukow. Kum Pa
czwarczuk Kuma Emfimija
liszczowna X T Olifirowicz

z Rakowiz

Ochrzcilem Dziecie im
Eufrozyny z Utsciwych Rodzi
Romana y Katharzyny Sochac
Kum Gabryel Horoz Kuma Rozy
Bedziela z Krzywy Otie

Ochrzcilem Syna Do
mien Dyonizego z Utsciwych Rod
Borzego y Theodory Partyszuk
Kum Emiter Chreszuk Ku
Hafia Hryhorcza z Koytow

z Kuyloco

Ochrzcilem Syna Imi
Thomasza z Utsciwych Rodzicow
my y Pelagi Onoryinkow Podda
lwszick Kum Sawka Wasiliuk
ma Maryna Martynczuka.

z Czyzow 12. Okrzcilem Syna naimie
tiga zrodzone z Utsciwych Rodzicow Ma
szlubnego Kirila Faraski zdwo
kich z utsciwy Maryn Nakachowicz kum
Juliana Moysiejukowa. Andrey Syna
Czyzow 13. Okrzcilem corke
naimie Faraskiewia zrodzona z utsawych
dzicow Malzenstwa szlubnego Saka Kha
Chomanczukow kum utsciwy Grzegor Kindr
kum Tatiana Semenczu
Iwiew 20 Okrzcilem corke
Marianne utsciwych C. Grzegora
rzyny Jakubczukow. kum utsciwy

Roku 17

szlachet

Krzyżowska

Czyżow cadem die

Krzcielem Corkie naim

Andrzeia z matki Krzyszt Tarasonakow, Kum

sławetny Gabriel Movoz, Kuma Cyto

wa Leonowa Dorota.

Czyżow. 26. Krzcielem Corkię utsciwych Grayode

Jakuba Oyca y Matki Anny Kozlowskich

Kum utsciwy Jakob Moyseiuck. z Czyżow

kuma Wielebnego O: Leona Kiesinowskich

Panna Zofia Corka OA Symanczyk

CC Cytenskiy

NOWEMBER.

Z BUCZA 4. Krzcielem Corkie naimie

nastaiącie z utsciwych: Grzegorza y Teo

dory Bubrzukow: małżeństwa Szlubnego.

Kum utsciwy Jakob Magrug. Kuma Anna

utsciwa Janowa Lubicka. C.A. 66 Orla

Rakowiec 7. Krzcielem Corkie N: Marian

ne z utsciwych Grzegorza y Pelagii Ja

szkow Małżeństwa Szlubnego. Kum

utsciwy Dawyd Zakroczinski, Kuma So

lomia Iwanowa Haszurka.

Czyżow 8. Krzcielem corkię na Imie

Theodore z utsciwych Jana y Mat. Ma

rianny Jaroszow Małżeństwa Szlubne

go, Kum sławetny Hafasim Furman,

Kuma utsciwa Anna Romanowna

Ja X Theodor Obiszczuk Pl.

Ochrzczeiem corkię Imieniem Fathary

ne 4 Stefana y Hafaly Blaszkow

z Lady, Kumie Jonoc Pawlowicz

kuma Panna Katarzyna Turka

wska. Wasil Apistens Stefan

W JD Roza Iwanow.

Gaprotens.

Czyżow 18 Ochrzczeiem syna Romana z Ut

sciych rodzicow Stefana y Maryny Jara

zelubnych. Kum Mussiy Szuhan X Kuma

Cyryna Lukianicha. X Thodor Ohrzym

25 Ochrzczeiem

z Utsciwych Rodzicow

Kum Wasil Ste

Roku 1728 Novembr

30 Octobris 1728

ciem Syna Imieniem

Rodzicow Petra y Mark

Tymoszuka Poddanych JKMci Kum

nemi Dziemk Kuma Eudokija Ogam

DECEMBER.

Z Czyżow. Ima 10bris Ochrzczeiem Corkę

Imieniem Barbary z Utsciwych Ro

dzicow Mility y Maryanny Struzkow

Kum Timofey Steszuk Kuma Maryanna

Michalichas.

Z Bucza 3tia 10bris Ochrzczeiem

Corkę Imieniem Barbary z Utsciwych

Rodzicow Nikołaia Nikonowicza y

Marki Paraski Kum Jakow Wagny

Kuma Zofia Matfiejenkow.

Z Bucza. 5ta Ochrzczeiem Syna

Imieniem Nikołaia z Utsciwych

Rodzicow Michała y Maryanny

Jaskiewicz Kum Kaum Petruk

wa Alexandra Stepanczychas.

Z Czyżow 4ta 10bris 1728

Ochrzczeiem Corkę Imieniem Bar

bary z Utsciwych Rodzicow Stefa

na y Anastazyi Zuczkow Kum

Sawka Marata Kuma Eudokija

Mazimicha wszyscy z Czyżow.

Rakowiec 10bris 1728 Ochr

Ochrzczeiem Corkę Imieniem Barbary

z Utsciwych Rodzicow Iwana Par

fiłiewych y Teodory Kum Iwan

Baczynski Kuma Eudokima Sawiniuglia

Z Czyżow

Bucza 10bris 1728 Ochrzczeiem Cor

Imieniem Nikołaia z Utsciwych Ro

dzicow Pawła Eudokii Nikonowej

Eremiey Dziadusza Kuma Fed

Z Czyżow 11 Die 10bris

Corkę Imieniem Katha

rzyny Rodzicow Eliseia y

Ochrzczeiem. Kum Jakow

Roku 1728 Decembris

Z Czyzow d. 11 Novembris 1728

Ochrzciłem ja qui Sempra Sobie imienia Anastazyą z Vtsiwych Rodzicow Kiryła y Krystyny Kojlow Kum Semen Demjanik Kuma Helena Lukijanicza sputnica

Z Czyzow 5ta Januarij 1729

Ochrzciłem Sobie imieniem Anastazyą z Vtsiwych Michała y Teodory Wszerenkow Kum Sawka Kasperuk Kuma Teodora Wasilicha. Ja qui Supra

Z Kuraszewa d. 7ma Januarij 1729

Ja Ochrzciłem Syna Imieniem Stefana z Vtsiwych Rodzicow Stefana y Hanny Naumczukow. Kum Kiryło Timoszuk Kuma Emfimia Andrejczykowa

Z Lemieszewa

Roku 1729 d. 10 Januarij Ochrzciłem Dziecię nadanie Stefana z Matki Hanny Dobrzańskiej Jerzy Samodobny Kum Kondrat Rusina Jasinicza Starzebnica Barbara Woyciechowa Ja qui Supra

Z Łuszczow d. 12 Januarij

Ja Ochrzciłem Sobie imieniem Anastazyą z Vtsiwych Rodzicow Ignarata Matki Maryi Olejnikow Kum Hawrylo Dyjuk Kuma Anastazya Sumnikowa

Z Osoichi d. 21 Januarij

Ja Ochrzciłem Sobie imieniem Anastazyą z Vtsiwych Rodzicow Iwana y Katarzyny Lewiczow. Kum Danilo Jasinski Kuma Emfimija Sotowianicza.

Z Roytow d. 23 Januarij

Ochrzciłem Syna Pawła y Sobie imienia bliźniąta z Vtsiwych Rodziców Jakima y Parasci Dublow Kum Stefan Timoszuk Kuma Tatianna Michalicha Poszarowa

Z Zbuża d. 25 Januarij

Ochrzciłem Syna imieniem Pawła z Vtsiwych Rodzicow Sawowa Matki Agafiny Kum Alexij Nadolski

Z Krzywcy d. 25 Januarij

Ochrzciłem Syna imieniem Pawła z Vtsiwych Rodzicow Stanisława y Hanny Zachozych Kum Stefan Kuma Eudokima Sawonicz

Z Czyzoco d. 25 Januarij

Ochrzciłem Sobie imieniem Tatiannę z Vtsiwych Rodzicow Mijnia y Marsji Wierzbickich Jarato mkow Kum Konon Werszko Kuma Raina Piotrowa.

Z Zbuża d. 28 Januarij

Ochrzciłem Syna imieniem Pawła z Vtsiwych Rodzicow Iwana y Eudokimy Zbigniewow Kum Antoniy Zarzeka. Kuma Anna Onufrowa Nowicka

Z Krzywcy d. 2. Februarij

Ochrzciłem Syna Imieniem Timoteia z Vtsiwych Rodzicow Saliia y Emfimii Pilipcow Kum Filimon Zukowski Kuma Raina Tryhoriczaia. Ja qui Supra

Z Krzywcy d. 2 Februarij

Ochrzciłem Sobie imieniem Tatianę z Vtsiwych Rodzicow Andrcia y Zachozych Kum Onofryy Iza Kuma Marysia Kornitowa Ja qui Supra

Z Ladli d. 2 Februarij

Ochrzciłem Sobie imieniem Annę z Vtsich Rodzicow Mikołaia y Teodory Kuskich Kum Stefan Artemjuk. Ka Marysia Mazalcza. Ja qui Supra

Z Kuytoco d. 6 Februarij

Ochrzciłem Syna imieniem Wasilija z Vtsiwych Romana z Maryi Karchicia Kum Stefan Polin Sochacki Kuma Kirsnowska.

Z Kuraszewa d. 7ma Februarij

Lemieszyna Imieniem Wasilija z Vtsiwych Rodzicow Olexija y Anny Dmitrijewych Artemiukow

Roku 1729

z Zuszczowa

Ochrzczeń Corkę imieniem Anny z Vtsciwych Rodziców Jakuna y Tatianny Wasilczukow Kum Andrey Stefaniuk Kuma Anastazya Parafiana

z Krzywey

Ochrzczeń Corkę imieniem Athafij z Vtsciwych Rodziców Jakuna y Katharzyny Szczerbuk Kum Roman Jarmoczuk Kuma Maryanna

z Koylow

Ochrzczeń Syna imieniem Theodora z Vtsciwych Rodziców Wasilia y Anny Kubczewskich Kum Wo Jaroszuk Kuma Maryanna Pilipczanka.

z Zbucza

Ochrzczeń Syna imieniem Theodo z Vtsciwych Rodzicow Kornila y Ba ry Ostaszewskich Kum Olexiy Mikoł Kuma Anastazya Zukowskich.

z Czyzow

Ochrzczeń Corkę Imieniem Athafij Vtsciwych Rodzicow Andrcia y Ma Mroczynskich Kum Iwan Duczyk ma Theodor Michalichu.

z Czyzow

Ochrzczeń Corkę imieniem Athafij z vtsciwych Rodzicow Mikołaia y Vz Kunowiczkow Kum Denis Salenm Kuma Vlana Lukianczacia

Februarij anno supra expressio

In Absentia Wielebnego Prezb Czyzowskiego X. Theodora Ostro

Lipki 26 według Kalendarza stareg imie Leon syn utsciwych Mikołaia y Jewdok kow przez Wielebnego Oyca Grzegorza skiego, kum utsciwy Mikołay Glinski me wodzona Jmc. Jerozsha Jwa mayszwiego grohme mnie Diaka Ste wicza.

Czyzow przez Tegoż wyrażonego W. Oyca nimią ochrzczona Katharzyna corka utsciwych Moszkolowiczow kum utsciwy Mi Khagina Grzegorza Danilcz

Ochrzczeń Corkę imieniem Anny z Vtsciwych Rodziców Jakuna y Tatianny Wasilczukow Kum Andrey Stefaniuk Kuma Anastazya Parafiana

z Krzywey

Ochrzczeń Corkę imieniem Athafij z Vtsciwych Rodziców Jakuna y Katharzyny Szczerbuk Kum Roman Jarmoczuk Kuma Maryanna

z Koylow

Ochrzczeń Syna imieniem Theodora z Vtsciwych Rodziców Wasilia y Anny Kubczewskich Kum Wo Jaroszuk Kuma Maryanna Pilipczanka.

z Zbucza

Ochrzczeń Syna imieniem Theodo z Vtsciwych Rodzicow Kornila y Ba ry Ostaszewskich Kum Olexiy Mikoł Kuma Anastazya Zukowskich.

z Czyzow

Ochrzczeń Corkę Imieniem Athafij Vtsciwych Rodzicow Andrcia y Ma Mroczynskich Kum Iwan Duczyk ma Theodor Michalichu.

z Czyzow

Ochrzczeń Corkę imieniem Athafij z vtsciwych Rodzicow Mikołaia y Vz Kunowiczkow Kum Denis Salenm Kuma Vlana Lukianczacia

Februarij anno supra expressio

In Absentia Wielebnego Prezb Czyzowskiego X. Theodora Ostro

Lipki 26 według Kalendarza stareg imie Leon syn utsciwych Mikołaia y Jewdok kow przez Wielebnego Oyca Grzegorza skiego, kum utsciwy Mikołay Glinski me wodzona Jmc. Jerozsha Jwa mayszwiego grohme mnie Diaka Ste wicza.

Czyzow przez Tegoż wyrażonego W. Oyca nimią ochrzczona Katharzyna corka utsciwych Moszkolowiczow kum utsciwy Mi Khagina Grzegorza Danilcz

Martius 27 Item per eundem Patrem Chrzciłasie na imie Khafsha corka utsciwych Wawrzena y Juliany Krudelikow kum utsciwy Moysey Szaszkaniuk Kuma Khafsha Danilczuczka.

z Bucza

Martius 29 per eundem Patrem iest ochrzczona na imie Ewdokia corka utsciwych Lewka y Katharzyny Samoyłukow kum stawetny Alexander Makaciewicz Kuma Maryanna Kogdraczka.

z Koylow

Martius 29 per superius expressum admodum Patrem Chrzciła się na imie Ewdokia corka utsciwych Jakima y Hanny Andrzejukow kum utsciwy Pawel Sobeszczuk Kuma Anna Jaroszuczka.

ze Z Bucza

eundem admodum expressum superius Patrem iest ochrzczona na imie Ewdokia corka utsciwych Dawyda y Anny Harasimukow Kum utsciwy Semeon Koziaczka Kuma Khafsha Kudlan

MARTIVS.

ze Z Bucza

Item per eundem superius expressum admodum Patrem iest ochrzczona na imie Ewdokia corka utsciwych Ostapka y Ewprozyni Kozaczeni Kum stawetny Alexander Makaciewicz Kuma Anna Iwancza. ad presens grohmic Cerkwi S. Czyzowskiey Diaka Stephana Bilkowicza. vel Khafzuka.

z Lenicwa

Roma Martij

ter Corkę imieniem Kha vtsciwych Rodzicow Stefa Maryanny Koronczuko Sachcim. Jmc Pacey Grabo Kuma Jmc: Katherzyna Jasinska.

z Buczy

Ochrzczeń Corkę imieniem z Vtsciwych Rodzicow Tatianny Jaromen Kum Kharewicz Kuma Maryan

Ochrzciłem Syna imieniem [illegible]
z Vtsawych Rodzicow Wasilija
Ogrystiego z Rodziny Zuryńskich
Kum Dawid Orłowicz Kuma
Anna Hadrijańska

z Zbuczo 19 Martij

Ochrzciłem Corkę imieniem Daryą z
Vtsiwych Rodzicow Hryhorija
Zofij Marcolobich Kum Kyhi
for Zdworzki Kuma Kaina Sabaya

z Zbuza 25 Martij

Ochrzciłem Syna imieniem Jukowa z Vtsi
wych Rodzicow Jana y Maryanny
Zyłowiczow Kum Jakub Magnicki
Kuma Wasilissa Kornilczaia

z Kuraszewa 28 Martij

Ochrzciłem Syna imieniem Stefana
Vtsiwych Rodzicow Wasilija
Grygoriny Rusałow Porytskich
Stefan Kaemowicz Kuza
Tylmoszycha.

z Czyzow eadem die 28 Martij

Ochrzciłem Corkę imieniem Maryą
Vtsiwych Rodzicow Semiona y
Tychoniczow Kum Sofroniy Zoro
wicz Kuma Theodora Wasilicha

Aprilis

z Osowki

Ochrzciłem Corkę imieniem Maryą
siwych Rodzicow Matfija y
Zofijowow Kum Larp Pałuszon
Theodor Artemiczka.

z Lady eadem die

Ochrzciłem Corkę imieniem
Vtsiwych Rodzicow
Seliwonikow Kum
Kuma Maryanna

z Krzywey 10 Aprilis

Ochrzciłem Syna imieniem Wasilija
z Vtsiwych Rodzicow Iwana Mat
Hryhoriny Bezichow Kum Fabrycy
Stowz Kuma Maryanna Korniłka

z Zbuza eadem 16ta Aprilis 8

Ochrzciłem Syna imieniem Hryhorija
z Vtsiwych Rodzicow Wasilija
Matki Stefanidy Zelaskiewicz
Kum Iwan Kwaleniec Kuma Anna
Kuzmicha.

z Kuraszewa eadem 20 Aprilis

Ochrzciłem Syna imieniem Mikity z Vtsi
wych Rodzicow Wasila y Marfy Szornakow
Kum Piotr Kuzmeyuk Kuma Alexandra Sarodka.

Roku 1729 eadem 23 Aprilis
Krztem Syna naimienowa
nia Zoyca Rodzonego Ucti
ey Niceyfor Głuszacki Matki
go Rodzona Nastazia Kuma
Dziedzo Ucty wij Simon Ome
lanczuk Kuma Chwedora =
Kaliszukowa Teodor Olich
kiewicz na Otpusciu d. Jerzy Korniłowicz
ząd W. Korniański Hetmiery Kozyrz
ski, tak iuk v miast Dzieyi literze
Dyrzec d. Theo. d. Olszewicz

z Leniewa eadem Anno

Ochrzciłem Syna imieniem Marka z Vtsiwych
Rodzicow Nikifora y Maryi Kupalowi
Stefan Horodki Kuma Xiadzka Stefanida

z Czyzow

Maius ut Vetus eadem

Ochrzciłem Syna imieniem Jeremiaszow z
Vtsiwych Rodzicow Matfija Pidagij
Kum Wasil Tiszko Kuma Kuma Sofro

Leniewa Eadem die

Imieniem Jerzego z Vtsiwych

Ochrzciłem Syna Imieniem [illegible]
[illegible] Rodzicow Iwana y Anny Cyfkowych Kum Piotr Bilkiewicz Kuma Maryanna

z Lepiewa d 4ta Maij

Ochrzciłem Corkę imieniem Pelagią Vsciuych Rodzicow Iwana Polonij Jarmosa Zuk Jerzy Janczuk Kuma Agrypina Ostaszyda

z Krzywey d 14 Maia

Ochrzciłem Corkę imieniem Agrypinę Vsciuych Rodzicow Nichala y Kuma Stewczukow Kum Konsto Matko Kuch Stefanida Jaficka.

z Czyzow d 20 Maij

Ochrzciłem Corkę imieniem Pelagija z Vsciuych Rodzicow Iwana y Jakimczyk Swiet Kum Iwan Zewczuk Kuma Agrypina

z Czyzow d 27 Maij

Ochrzciłem Syna imieniem Karpa z Vsciuych Rodzicow Mility y Anastazyi Sofima Kum Konon Rydaczinij Kuma Stepanida

Junius

z Lopiewa d 2da Junij

Ochrzciłem Corkę imieniem Theodozyą z Vsciuych Rodzicow Stefana y Eudokij Kum Klemens Kormiewicz Kuma Stefanida

z Kalowicz d 12 Junij

Ochrzciłem Corkę imieniem Alexandry Vsciuych Rodzicow Jakima y Eudokij Szeremetow Kum Kyrdrat Pana Kuma Maryanna Zacharowa

z Czyzow d 13 Junij

Ochrzciłem Syna imieniem [illegible] z Vsciuych Rodzicow [illegible] y Eudokij Kluczyr [illegible] Szulhanowicz Maryey [illegible] Parasiewicza Kuy

METRYKA CERKIEWNA

Roku: 1722 dnia: 28 Miesiąca [illegible]
Okrzciłem Curkoe Naymie Anno Ociec rodzony Piotr Karpiuk Matka Vasina Kum Jędrzey Zawalonyk Kuma Dorota Kierznowska Zewsi Czyzow O G K P C C

Miesiąca Semtebra dnia: 2
Okrzciłem Syna Naymie Jana Ociec rodzony Semc Wołczinsky Matka marija Kum Samuyt Diuhroru k Kuma Maryia Seliwoncza Zewsi Czyzow O G K P C C

Miesiąca Semtebra dnia: 23:
Okrzciłem Syna Naymie Jana Ociec rodzony Jędrzey Zawalonyk Matka Halena Kum Gabryzel Morozuk Kuma dorota Kierznowska Zewsi Czyzow O G K P C C

Miesiąca Oktobra dnia: 9:
Okrzciłem Syna Naymie Jako Ociec rodzony Hawryło Moroz Matka rodzona Katerzyna Chrem Sawka Mazato Kuma Vasina Baczynska Zewsi Krzy ey O G K P C C

Roku 1723 Miesiąca Februara [illegible]
Swyjsca Trzech Zapowiedzi da [illegible] Slub Federowi Seleszewskie [illegible] Spano Hanno Sobesiuowno [illegible] Zawatok Jan Szermaniuk Zew [illegible] Czyzow O G K P C C

[illegible] Februaryia dnia 11:
[illegible] Syna naymie onisego rodzony Leonty Samoczuk [illegible] Kum Markasa [illegible] Kuma maryia Wacin [illegible] Zewsi Krzyzow [illegible] K P C C

[illegible] February dnia 12
[illegible] Syna Curkonaymie Maryo [illegible] rodzony Jan Nesechowicz Ma [illegible] Jędrzey [illegible]

Roku 1723. Miesiąca Maja
ell 23.

Powyściu Trzech zapowiedzi
datem ślub Leonowi krzyżukowi
Korniłukowi z zadowo Marią
Chomariowną Chorodnikow
spodbitska teraz zięcia We
zbuczu Marszałek Wasili Le
czeyko Skoitow yni Ludzie wia
ry godne O G K P C C

Tegoż roku Okrzciłem
Syna naymia Jakun Oie
rodzony Trochim matka
rodzona Maryjanna Kuc
Maxim Zuczek Kuma
Katerzyna Stepancza
O G K P C C

Okrzciłem Syna 2 Juni
Tymofeia Oiec rodzony
michael bylkiewicz ma
rodzona Orynka Kum
zeiusz szałkamuk Kum
Fruzela Zewsi Czyzowia
nie O G K P C C

Miesiąca Junia dnia 2
Okrzciłem Syna naymie
piotra Oiec rodzony
iz pykałczuk matka r
na Faina Kum Jan
Juma Katerzyna K
cna zewsi Krzywey
O G K P C

Miesiąca Augus
Okrzciłem Syna
Stefana Oiec ro
szewczuk Matka Mar
Kum Korniło Matke
Stefanka Jaskowiczow
zyuy W G K

10

Okrzciłem Syna nay
mie drońy Oiec
ry Jaśnusko Matka
Katerzyna Kum Lar
ndertuk Kuma Ma
ia Lewonicha zewsi Zbu
cza W G K P C C

Tegoż dnia Okrzciłem
Curkię nayme Ustyme
Oiec Jakim dubsko Matka
Paraska Kum Jan Ka
chowski Kuma Tatia
na bszuricza zewsi Skie
tino O G K P C C

Miesiąca Nowembra dnia 21
krzciłem Curko nayme Fedoro Oie
Timon Sticzuk Matka
ona Anastazyia Kum Maurc
Dorota Kiersnowska Zew
kuytuw O G K P C C

Dnia dekambra dzie
Krzciłem Curko nayme
Anna Oiec rodzony
an Osiaszenys Ma
rodzona Wasila Ku
Kotr. Kunicki Kuma
Sofia Kiermaszka
G K P C C

Miesiąca Februaru 9 d
Okrzciłem Curkę nayme
Oiec rodzony Chr
Sotowiażko Matka
Kum Diodor Polacz
Ulana Vyżniu
W G K P C C

MATRYKA
S. BAZYLIKI

MATRYKA
S. BAZYLIKI

Okrzciłem Syna naymiłka
wcy Jego Ociec rodzony Mikita
Wowkowicz Matka Jewdoki
Kum Gregor Szaduyka
Kuma Nastaska
Szaduyczeucha O.G.K.S.
Miesiąca Iuny dnia 8:
Okrzcilem syna Feodora O
rodzony Jakim Sokoviana
k Matka Matka Kum
xim Jaroszuk Kuma M
viia Tychoniowna Zew
Kuytuw O.G.K.S.
Roku 1725 miesiąca Oktobr
Okrzcilem syna naimie
kiłe Ociec rodzony Alexan
Hotmyha Matka rodzona M
ia Kum Stefan Pokinsoc
Kuma Katerzyna Roman
Zewsi Kuythew O.G.K.S.
Roku 1726 Ixz Febuary: Krzcił
Wasila O: Rodzony Parfeniy
Matka Jawdokima Naumiczuczka
vicki Kovnito, Kuma Marena K
sk Kuvaszewa. O: G.K.S.
Item antea: tegoż wyszrzeszonego
rodzonego, y Bieżwanej y tegoż
y kumy Jozef Grzeg
y Hanna Okrzcz
wyrażonemy zlegze
O:G.K.S.

Podczas Wizyty Conotuiey
Dnia 4. Febr. 1727

METRYKA
S. BAZYLIKI
Do stanu Małżeńskiego

Roku 1726 6 Februarij
Po wyściu trzech Zapowiedzy da
łem szlub N Ochrimowi Jako
czukowi zewsi Hradoczanych
a poymuiącemu Panne sobie za
Małżąkie Jawdokime Markow
ną zewsi Kuvaszowa. Mar
szałek Stefan Budavik zew
Janowa. 13

Item eodem Roku y dnia da
łem szlub Pracownemu Tilmo
nowi Zukowskiemu ze wsi
Krzywey poymuiącemu sobie
Zamałżąkie N Ahapie O
wlasowną z Koytew Mar
szałek Grzegor Gorski
zewsi Krzywey.

Roku 1726 Miesiąca Julyie
krzcziłem Curkę naymie
Ociec rodzony Grzeg
matka rodzona Feodo
Kum Dawyd Zakroczynski
Kuma Marena Sachavkow
Zewsi Rakowicz
O G K P C
Roku 1726 K S Mcia Aug
Dnia
Oseconiskiey Stroua Cap
Kuma Hlewicia

Ochrzciłem Syna Imieniem Simofeia ...

Року дня

Іанонъ Іаромеевъ
Старшилъ Сеан...
...

METRYKA
S. BAZYLIKI Czyzewski
Do Stanu Mazurskiego

Anno Domini 1717 Miesiąca ... Dnia 2

Wpis Metryki Krzstu Vrodzoney Corki
najmie Zofij ktorą krzszczoną w Cer-
kwi Czyzewskiey z Rodzica W. O. Leona
Kiersnowskiego z Matki Zofij Mich-
niakiewiczowny do krzstu Trzymali
JGmść Pan Fraliszek Roszkowski
z Kumą Imć Panną Iuhanną Pawl-
wiczowną ; Ociec Simon Hrynie-
wiczki Przezbyter Cerkwi Nowo
Berezowskiey

Roku 1719 Miesiąca Maia 16 Dnia

19

Wpis Metryki Krzstu Vrodzonego
Andrzeia Najmie ktorego krzszczoną
w Cerkwi Czyzewskiey z Rodzicow
Wielebnego JGmości Oyca Leona Kier-
snowskiego z Matki Imść Pani Do-
roty Michniakiewiczowny do krzstu
trzymali JGmość Pan Anfimijan
Połuboiarynow Porucznik Pułku
Jarusławskiego, Czwartey Roty
z Imością Panią Maryianną Łapi...
O Ignacy Michniakiewicz P...
...bickiey Cerkwi

Anno Dni 1726 Miesiąca
Augusta

Wpis metriki krztu Vro-
dzoney Corki najmie Katarzy-
na ktorą krzczono w Cer-
kwi Czyzowskiey z Rodzi-
ca Pawła Kaszuby z Ma-
...ewy do krztu to ...
...ali Jozef Snoga...
...ti Marianna

Ochrzciłem Syna Imieniem Simofeia z [illegible]

Roku 1726. d. 13. Februarij Po wysciu trzech zapowiedziy dałem szlub Grzegorowi Klimiukowi z Panną n. Chimką Szaduyczanką ze wsi Krzywey. O: G: K: P: C: C: ktorych: Marszałek Grzegor Szaduyko z tey ze wsi Krzywey.

X Marianna Turkowska
Jan Smogorzewski S. P. Zo[illegible]
[illegible]kiernowsko.
Ojciec Leon Kiernowski
Presbiter Cerkwi Czy[illegible]
zewskiey

METRYKA
S. BAZYLIKI Czyzewskiey
Do Stanu Małzenskiego
INKLINOWANYCH
FEBRVARIJ.
Według Starego Kalendarzu.

z Koyłow wsi d. 4. Po wysciu trzech zapowiedziy y wypełnioney S. Spowiedzi, dałem szlub utsciwym Janowi Mokreckiemu y Pannie Jewdokiey Andrzeiowniey. Teyże wsi aktu swadkowie utsciwi Jakim Kusznieruk, Mikołaj Mokrzecki.

z Łuszczow tegoż dnia y roku. Po wysciu trzech zapowiedziy y wypełnioney S. Spowiedzi utsciwym dałem szlub pannie Krzystinie Harasimownie y Danielowi Matfiejukowi ze wsi Sakow Parochij pasynkowskiey. tegoż aktu swiadkowie utsciwi Demian Sobo[illegible] ze wsi Widowa. x ze wsi Sakow Jakon[illegible]

z Leniewa d. 12 Octombry po wysciu [illegible] zapowiedziy y wypełnioney S. Spow[illegible] utsciwym dałem szlub pannie An[illegible]iey Hryhoriance y Trochimowi Kar[illegible]wi. tegoż aktu swiadkowie utsciwi na Szuhaluk z Czyzow Olexa Te[illegible] z Leniewa y inne ludzie.

ze Zbucza d. 20 Octobrij. Dałem sz[illegible]wym Pannie Marthie Zabrodczan[illegible]bowi Kudrikowi z Hołodow [illegible] swiadek utsciwy Jan Kudruk z Hołodow[illegible]ne ludzie

1729

z Czyzow d. 6 Februarij

Po wysciu trzech zapowiedzi distincte [illegible] y spowiedzi, Communij, o boygu moim nom Harasimowi Litwiczukowi, y Wierzbickiey utsciwych Rodzicow [illegible] dałem Szlub. Testes Onufry Jela[illegible] y Andrzey Taratonik [illegible]

z Koyłow Av eod. d. 25

Po wysciu trzech zapowiedzi spowiedzi dałem szlub utsciwym Jakimowi [illegible]kowi Wdowczowi z Maryanną [illegible] Parafianom moim Cerkwi [illegible] [illegible]wafelom Kuyłowski. Swiadkow[illegible] [illegible]wafiluk, [illegible] Jakim Kis[illegible]

Oposki die 26 Maij

Ochrzcił Ksiądz Jan Zachaszuk wdowiec z Ksi
ny Semenciuky obojga mia
sta Swiatek Danilo Jasiu
Dimit Barczuk et alij.

z Kozłow die 27 Julij

Oddałem Szlub po wyscie trzech Zapowiedzi
Spowiedzi y Communij SS. Ofiarowanie Panie
Matowice Parafianie Ozyrzanskie y Seme
nowi Polanczukowi z Berezyńskiej Pa
rafij Włodzimierzowi Swiatkowie Alitu
Jadwi Pis y Krystyny Matafeewskiej et alij
X Theodor Olszewicz Pl

z Zbuza die 28 Augustij

Ochrzciłem Syna imieniem Stefana z Ksi
ąży Rodzicow Filipa y Katarzyny Ko
wskich Kum Matfij Maliaciuk
ena Anna Iwan Raia.

z Zbuza die 29 Augustij

Ochrzciłem Syna imieniem Stefana z Ksi
ch Rodzicow Romana z Anny Książy
Kum Alexij Maliaciuk Kumpa Paluny

z Zbuza eadem die Supra

Ochrzciłem Corkę imieniem Maryny z Ksi
Rodzicow Leontija y Maryi Prystupow Kum
Olexa Ponek Kuma Panna Ksiena Maliaci

z Krzywicy

Augustus die 30

Ochrzciłem Corkę imieniem Anny z
Rodzicow Stefana y Anastazyi
Kum Iwan Bezinski Kuma
Bezinskos.

z Luszczow die 13 Augusti

Ochrzciłem Syna imieniem Lawrentego z
ych Rodzicow Kauma y Hatfi Wondy
Kum Ksiądz Kuma Ksiena

z Luszczow die 19 Augusti

Ochrzciłem Corkę imieniem Maryny z
ych Rodzicow Wasilija y
Kum Hatfi
Stefaniarka.

Ja ut sup

z Czyzow die 24

Ochrzciłem Corkę imieniem Anny z
Rodzicow Hawryła y Eudo
Kuk Piotr Karpiuk Kuma

z Krzywicy die

Ochrzciłem Syna imieniem
z Książy Rodzicow Filimona y Hal
Kum Andrzeja Keen Julia
Miliciuk Kuma Raina Kuprowicz

z Czyzow die 26 Augusti

Ochrzciłem Syna imieniem Nikodima z
Książy Rodzicow Semiona y Maryany
Dedianinkow Kum Matfij Furmanie
Kuma Anna Mironczaia.

z Zbuza eadem die

Ochrzciłem Syna imieniem Jana z Ja
ych Rodzicow Prokopa y Paraski
mi Julianow Kum Ksiądz Iwanusz
Kuma Katarzyna Stuczkowa

z Koytow die 29 Augusti

Ochrzciłem Corkę imieniem Mary
Książy Rodzicow Iwana y
Ksiądzeciuch Kum Jeremy
czuk Kuma Praina Rodiy

z Lenina eadem die

Ochrzciłem Syna imieniem
z Książy Rodzicow Symona
Omelaniukow Kum Jan
Kuma Natalia Omelania

Ja ut supra

16

September die 13

Ja Ochrzciłem Syna imieniem Kor
z Książy Rodzicow Firsowicz
Borysiukow Kum Sawka Kaspor
Kum Anna Mironczyk

z Oposki die 16

Ochrzciłem Syna imieniem Militi z Ksi
Rodzicow Siluana y Eufimij Bo
nowa Kum Moysey Ignatiuk
Pawlinczyka. Ja ut supra.

z Kuraszew

Ochrzciłem Syna imieniem M

Z Czyzow d. 23 7bris
Ochrzciłem Syna imieniem Jana z Vtsciwych Rodzicow Sawki y Heleny Kasprukow Kum Antony Liuk Kuma Anna Oliwnicha.

October d. 3tia

Z Czyzow
Ochrzciłem Corkę imieniem Praxedę z Vtsciwych Rodzicow Danita y Zinowiyta Siuskow Kum Denis Jalinniczuk Kuma Anna Onofrowa Jalinniczka
Z Czyzow Jd. q. supra

d. 11
Ochrzciłem Syna imieniem Jakowa z Vtsciwych Rodzicow Nikifora Ledwiki y Vxiemy Zony Jego Kum Hryhor Matyuki Kuma Agrypina Ledwiczycha.

d. 11
Z Czyzow
Ochrzciłem Corkę imieniem Pelagią Vtsciwych Rodzicow Michała y Oryny Kroczyńskich Kum Moysey Turk Kuma Anastazya Prokopicha.

Z Czyzow d. 26 8bris
Ochrzciłem Corkę imieniem Praxedę z Vtsciwych Rodzicow Jakuna y Pelagij Kuzczukow Kum Jakun Kuma Anna Andrusicha.

Z Kuraszewa d. 28
Ochrzciłem Corkę imieniem Praxedę Vtsciwych Rodzicow Suprzena y Julianiukow Kum Kiryk Konoszuk Kuma Marya Stefancza

Novemb. d. 9 supra

Z Kuraszewa die 2da 9bris
Ochrzciłem Corkę imieniem Praxedę Vtsciwych Rodzicow Iwana Agrypiny Konoszukow Kum Stefan Kerszko Kuma Matrona Kadrapa
Jd. q. supra

Z Koytow d. 7ma
Ochrzciłem Syna imieniem Michała Vtsciwych Rodzicow Lewonia Janczukow Kum Dmitr Maryanna Agpratowa
Jd. q. supra

Z Wilkiewa Denisk[illegible]
Z Ondrusia Semenowicza Vtta
y Pawlucha Kuydiuka Vtta
Z Kuczychi Harasimiuk prystupi
Zaskrzynię wielką przybitą do Sciany
zawsze dawaną po Vtta — 2

17

1729 9na 9bris

Po wysciu trzech zapowiedzi d. c. dałem szub Młodzianom per acta confessione et communione Antoniemu Osipiukowi y Vximie Stefaniance z Łuszczow Parafianom moim. Swiadkowie Onofry Jalenniczuk Fedor Janczuk et alij
Jd. qui supra

Z Czyzow eadem die et Anno
Oddałem szlub po wysciu trzech zapowiedzi spowiedzi y komunij Vtsciwym Młodzianowi Milicie Bielkiewicz z Czyzow y Pelagij Ewsenerey wdowie z Podczan Parafianom moim Czyzew Swiadkowie Wasil Lewczuk Ma Furmanczuk et alij Jd. qui

Z Czyzow Eadem die et Anno
Oddałem szlub po wysciu trzech zapowiedzi d. c. spowiedzi y komunij Vtsciwym Prokopowi Marczukowi wdowcowi Praxedzie Ogińskiey Swiadkowie Denis, y Onofry Jalenniczukowie
Jd. qui supra

Eadem die et Anno z Czyzow
Oddałem szub Vtsciwym Młodzieńcowi Semenowi Rypnickiemu y Julianie Kononownie po wysciu trzech zapowiedzi d. c. spowiedzi y komunij Swiadkowie Samoił Semen Iwan Krawiec et alij
Jd. qui supra
X Theodor Olifirowicz
Paroch Czyzewski

Czyżowicz 23 Julij

Ochrzciłem Syna imieniem Trochima Vtsiu
Rodzicow Karasima y Hanny Nikiforuka
Kum Dawyd Onyszczuk Kuma Maryna Hryhor
Kg Zyzer.

z Koytow

Ochrzciłem Corkę imieniem Z Vtsiuy
Rodzicow Jakuba y Daski Stanki Cichoz Kuma
Marthe Xro Krayna Anna Wasylicha.

1729 die 9na Julij

z Koytow

Datum Szlub Vtsiuym Mto
dzieconm Terentiemu Hryho
rowi y Helni Baczkownie
powyscin trzech zapowiedzi d
po Spowiedzi przed Szlubnem
Komunij Ss. Iurad kowie Ki
Kowskowie y Terentij et alij
X Theodor Olipiwicz P.C.ny

z Czyzow eadē die etto
iem Szlub Vtsiuym Wdowi
fanowi Harasim julowi y
Katharynie Wysolimskiey
po Wyschin trech Zapowiedzi do
Spowiedzi y do mnij S. Iurad
kowie Denis y Onufry Jakow
czukowie et alij.
XT Olipiwicz PCny
Jg gwi Szyrz Kg

z Koytow Kg 13 Julij

Ochrzciłem Syna imieniem Tim
z Vtsiuych Rodzicow Lewonia y
ny Samociukow Kum Iwan
Kuma Anna Ryzkowska

Eadē die 13 Julij

z Tuszczow 18

Ochrzciłem Corkę imieniem Hlikiny
z Vtsiuych Rodzicow Andrcia y
Zofij Stepaniukow Kum Karp
Okulicz Kuma Anastazya Kystanow

z Kuraszewa Kg 17 Julij

Ochrzciłem Corkę imieniem Karty z Vtsiuych
Rodzicow Ihnata y Kainy Kuszczukow
Kum Maxim Rusak Kuma Sofyna Mazalanka

z Rakowiz Kg 18 Julij

Ochrzciłem Corkę imieniem Hanki z Vtsiuych
Rodzicow Semjana y Parasowij Bereznikow
Kum Iwan Kirgiuk Kuma Ludskija Baczk

z Krzywey Kg 20 Julij

Ochrzciłem Syna imieniem Leontij z Vtsiuych
Rodzicow Jana y Maryanny Szczudry
Kum Wasil Jaroszuk Kuma Maryna Kr

z Koytow Kg 22 Julij

Ochrzciłem Corkę imieniem Agryp
Vtsiuych Rodzicow Teodat y Maryny
Szczudlo Kum Maxim Jaroszuk Kuma Hlik

z Czyzow Kg 29 Julij

Ochrzciłem Syna imieniem Jana z Vtsiuych
Rodzicow Artemia y Tatianny Hryciuk
Kum Hryhory Martyniuk Kuma Maryna

z Rakowiz Kg 24 Julij

Ochrzciłem Corkę imieniem Agrypiny
Rodzicow Iwana y Solomiey Denisza
Kum Iwan Karpiuk Kuma Kainy Mara

Julius Kg 1

z Czyzow Kg 1 Julij

Ochrzciłem Syna imieniem Pawła z
Rodzicow Cwerka y Anny Hlikiny
Kum Sylwon Kowalczuk Kuma Tatianny

z Leniewa Kg 5ta Julij

Ochrzciłem Syna imieniem Andrzeia z
Rodzicow Adama Kadobiy Kuchareczu
Kum Piotr Seredniuk Kuma Vrsyna Antonow

z Koytow d 5ta July
Ochrzczon Corke imieniem Emilyi z
Woyciechow Kaliny y Marzy Kup
Kuma Kuma Konon Werszlo Kuma
Marya Paluszczychow.

z Kotow d 6ta July
Ochrzczon Syna imieniem Andrzeia z Wsi
wych Rodzicow Dimitra y Teodory Sobie
low Kuma Wasil Tarczuk Kuma
Kaina Stefanidiac

z Koytow d 6ta July
Ochrzczon Corke imieniem Sarthe z
Wsiwych Rodzicow Filipa y Thec
dory Anctiuliuc Kuma Stefan
Kuma Zofija Filipczu

z Czyzow 11 July
Ochrzczon Corke imieniem Helen z Wsi
wych Rodzicow Panasa y Katy
liuc Kuma Matiij Formaniuk Kuma
Kasia Zimcha.

z Luszkow 13 July
Ochrzczon Corke imieniem Anne z Wsi
ych Rodzicow Luliana Wsiwych
kow Kuma Iwan Danczuk Wd
Kasia Iwanowska.

z Czyzow d 13 July
Ochrzczon Syna imieniem Stefana
Wsiwych Rodzicow Hryhoryia Kin
diuc Kuma Antoni Kindiuk
nek Katharyna Kindiu

z Koytow 20 Ju
Ochrzczon Syna imieniem
Eliasza z Wsiwych Rodz
Alexandr Kwarty
y Hatij Zonczyc Kum
Kum Kindiuk Kum
Maryanna Iwanow

z Czyzow d 9 gdzis
Ochrzczon Syna imieniem Jana
Wsiwych Rodzicow Emiliana
Hafij Woiszenkow Kuma Roman
jiuk Kuma Eudokima Dydrat

z Czyzow d 18 gdzis
Ochrzczon Syna imieniem Romana
z Wsiwych Rodzicow Semena Sofiuka
y Hafij Eudokimy Kum Ignatiy Bm
zko Kuma Maryanna Semenczu

z Koytow d 24 gdzis
Ochrzczon Corke imieniem Katharyn
Rodzicow Wasila y Tatiany
Kum Dymofiy Pszczyc Kuma Anastazy
Filipowna Kasia.

December

z Koytow d 4 tdzis
Ochrzczon Corke imieniem Ma
z Wsiwych Rodzicow
Anastazij Werszkow z
Paluszczak Kuma Maryan

ed die z Czyzow
Ochrzczon Corke imieniem
Anny z Wsiwych Rodzicow
Iwana Chrzczon Katharyn d
Kum Stefan Kwarciak Kuma Thyn

z Ostrzei 6ta Nov
Ochrzczon Syna imieniem
Tadeusza z Wsiwych Rodz
Zacharyasza y Agrypiny Kr
Kum Kum
Grafinija Kum

z Czyzow 10 Dzis
Ochrzczon Corke imieniem Anton
Rodzicow Wawryna y Maryann
Kuma Anton Kindiuk Kuma Jus

Z Rakowicz d 15 Xbris

Synem imieniem Eliferyia Vtsiwych Rodzicow Jakuby z Sobanowskich Kum Kliszczuk Kuma Vlana Iwaneyaska

z Koytow d 21 Xbris

Synem imieniem Daniela Vtsiwych Rodzicow Maxima z Tatianny Moyzeschich Kum Jemior Polak die Litwin Kuma Syreniza Agrypina Ihnatianka

Z Koytow d 26 Xbris

Synem imieniem Dziane Vtsiwych Rodzicow Stefana z Dasny Woszczanczukow Kum Kyrat Maciuku Kuma Maryna Stchorzyna

Z Lubczowa 26 Xbris

Corką imieniem Eug z Vtsiwych rodzicow Timofeia Hasz z Maryanny Haszewski Kum Stefaniuk Kuma Vrsinka Tonczaia.

Z Rokoli d 27 Xbris

Corką imieniem Anastazy Vtsiwych Rodzicow Supruna z Hafij Firsow Kum Panas Tofijczuk Kuma Pelahia.

Z Koytow d 27 Xbris

Synem imieniem Stefana Vtsiwych Rodzicow Andreay z Antoniuchow Kum Kapin Kuma Maryna Marcyska

1730 Januarij

Z Rzeczy d 1 Januarij

Synem Imieniem Wasyliia Vtsiwych Rodzicow Stefana z Alexandry Zabrodzkich Kum Jerzy Magnat Kuma Pelagia

Z Rzeczy d 4 Januarij

Synem imieniem Jana Vtsiwych Rodzicow Jachaszy z Ekaterany Judkow Kum Emilijan Klimicha Kuma Emilijana Klimicha

Metryka Szlubowa

20

1729 z Zbuża

Powyscin trzech Zapowiedzi dissuete czynych y po Spowiedzi przed Komunij S. datem Szlubu Vtsiwym Iwanowi Chwedoniukowi y Athafij Iwanowie sobie z Zbuża Parafianie Czyrowscy Swiadkowie Iwan Magnat Jemin Kozaczuk et alij asis testes X Theodor Obispo

Eadē die Z Czyrow et c

Powyscin trzech Zapowiedzi dissuete czynych y po Spowiedzi przed Komunij S. datem Szlubu Parafianom swoim Czyrowskim Iwanowi Parafinowi Panasiuku Ostymie Dziwiey sobie z Czyrowa Swiadkowie Ilkon Radkiewicz z Koyko et alij Jtē qui supra

Z Czyrow eadē die et c

Powyscin trzech Zapowiedzi dissuete czynych po Spowiedzi i Komunij S. datem Szlubu Vtsiwym Wdowcowi Stefanowi Parafianiey Czyrowskiey Jmieniem z Koytow Wdowy Jmieniem Chwedor Oxaczczuk et alij Jtē qui supra

Z Koytow eadē die et c

Powyscin trzech Zapowiedzi dissuete czynych po Spowiedzi y Komunij S. datem Szlubu Mlodzieńcem Pachowi Jwanowi Kostrzynskiey Parafianinowi Czyrowskiey Jwanowi Jeremiaszowi Jerentiuk et alij.

Z dnia 9bris eod. Anno
1729 z Czyzow.

Powyscia trzech Zapowiedzi, Spowiedzi
Komuniy, oddałem Szlub Vtsciwym Młodzi
com Suprunowi Kononowiczowi y Anastazyi
Taratoniance Parafianom moim Czyzo
skim Swiadkowie Fidor Chwianiuk y Sa
Mazało et alij. Ich qui supra mp

Z Koylow eadem die et Anno.

Powyscia trzech Zapowiedzi, Spowiedzi
y Komuniy S. dałem Szlub Vtsciwym
Młodzieńcom, Antonowi Wereszkowi
y Katarzynie Stefaniance Parafianom
moim Czyzewskim, Swiadkowie Jakim
Terentyjuk, Paweł Werszko et alij
Ich qui supra mp

Z Czyzow eadem die.

Powyscia trzech Zapowiedzi d: c: Spowiedzi
y Komuniy dałem Szlub Vtsciwym
Młodzieńcom, Mironowi Pandziukowi
y Stazyi Siliwoniance Parafianom
Swiadkowie Konon Rudzienic
Tyszuk et alij Ich qui supra

Z Koylow eadem die et Anno.

Powyscia trzech Zapowiedzi d: c: dałem
Szlub Vtsciwym Młodzieńcom Hrehorem
Pawszkowi y Maryi Timoszance Parafianom
Swiadkowie Fedor Janczuk
Hrawczuk et alij Ich qui supra

Z Koylow eadem die et Anno.

Powyscia trzech Zapowiedzi d: c: dałem
Szlub Vtsciwym Młodzieńcom Lukiaszowi
Teleszewskiemu y Maryi Poplawskiej
Parafianom moim Swiadkowie Eu
Koniuk Stefan Diak et alij
Ich qui supra

Z Koylow Eadem die et Anno.

Powyscia trzech Zapowiedzi d: c:
Vtsciwym Wdowcom Semenowi
Janczukowi y Eudokij Hodyczance
Caracta confessione et communione m
Parafianom Swiadkowie Eutychij Pan



Въ сей книгѣ номеро-
ванныхъ и запеча-
танныхъ листовъ
двадцать и одинъ
№ 21.

Корпуса Жандармовъ
Подполковникъ
Поповъ

Коллежскій Ассесоръ
Бабинъ

Чиновникъ для осо-
быхъ порученій при
М. В. Д. Пасекъ

Областный Стряп-
чій Жовнеръ

Бѣльскій Уѣздный Греко-
Унитскій Благочинный
Богословій Магистръ,
Духовный Депутатъ
Настоятель Церкви
Пасынковской — Священ-
никъ Адамъ Костыцевичъ



Пастоятель Церкви
Пасынковской — Свящ
ник Адамъ Костю