Zwei Andantes

für

Violoncello

mit

Begleitung des Pianoforte

von

August Nölck.

Op. 11.

№ 1. Preis M. 1.60.
№ 2. Preis M. 1.60.

Verlag & Eigenthum für alle Länder*
(Propriété pour tous pays.)
von
JOHANN ANDRÉ, OFFENBACH A/MAIN.

* Für das Russische Reich (incl. Finnland & Polen) Verlag & Eigenthum
von
P. Neldner, Riga.

№ 14950-51.

Uniwersytet Muzyczny
Fryderyka Chopina
Biblioteka Bialystok
B000041620

UNIWERSYTET MUZYCZNY FRYDERYKA CHOPINA
Nr N-18.048
BIBLIOTEKA
FILIA W BIAŁYMSTOKU
part. + głos

Andante

FÜR VIOLONCELLO

mit Begleitung des Pianoforte von

August Nölck,

Op. 11 № 1.

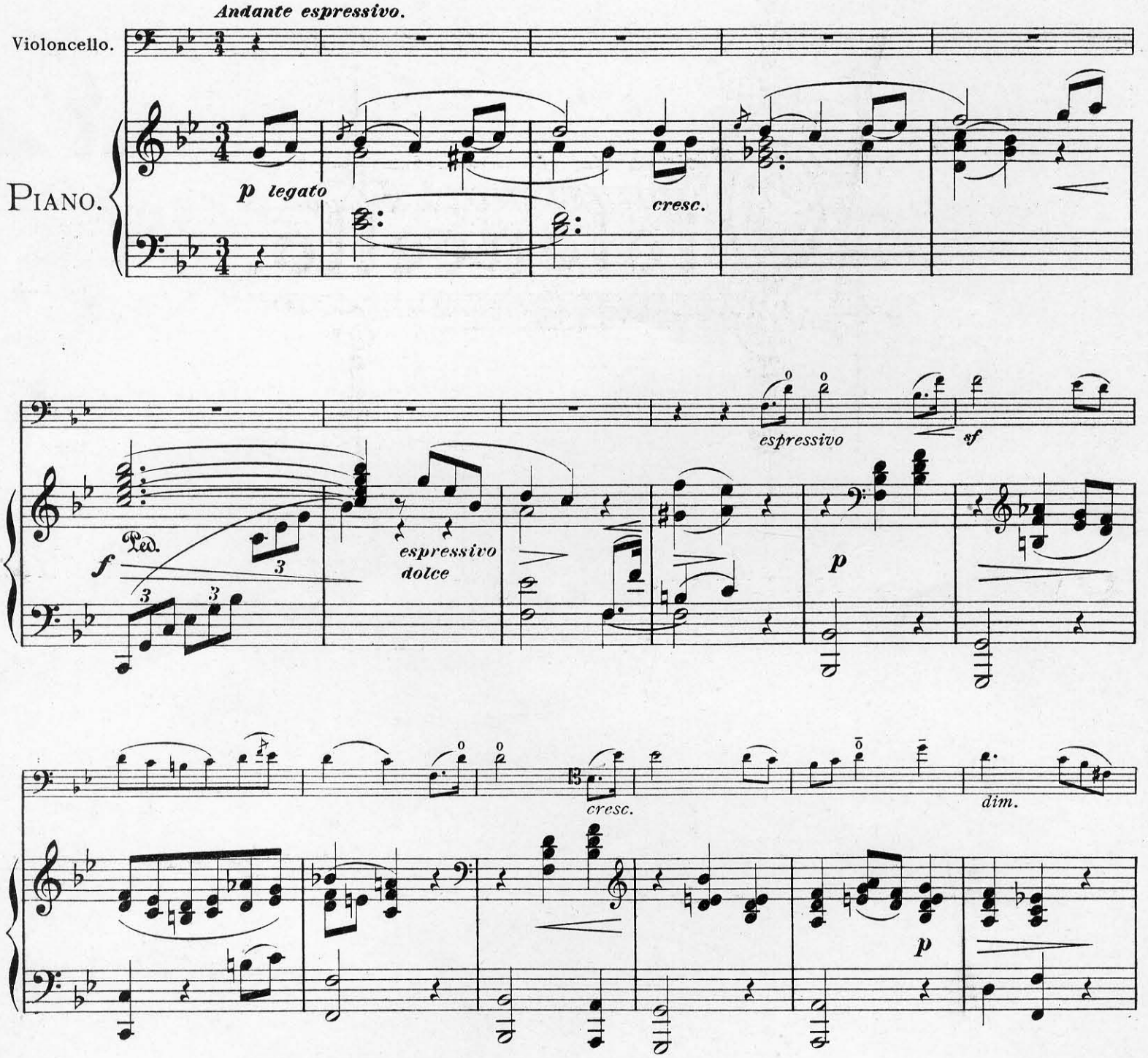

Copyright 1897 by Johann André, Offenbach a. Main.

Verlag und Eigenthum für alle Länder ✣ von Johann André, Offenbach a. Main.
✣ Für das Russische Reich (incl. Finnland und Polen) Verlag und Eigenthum von P. Neldner, Riga.

ANDRÉ **14950**

mf

cresc.

p

pp

mit voller Kraft.

f

dolce

pp

Etwas belebter.

Etwas belebter

p

Basso marcato

f

p

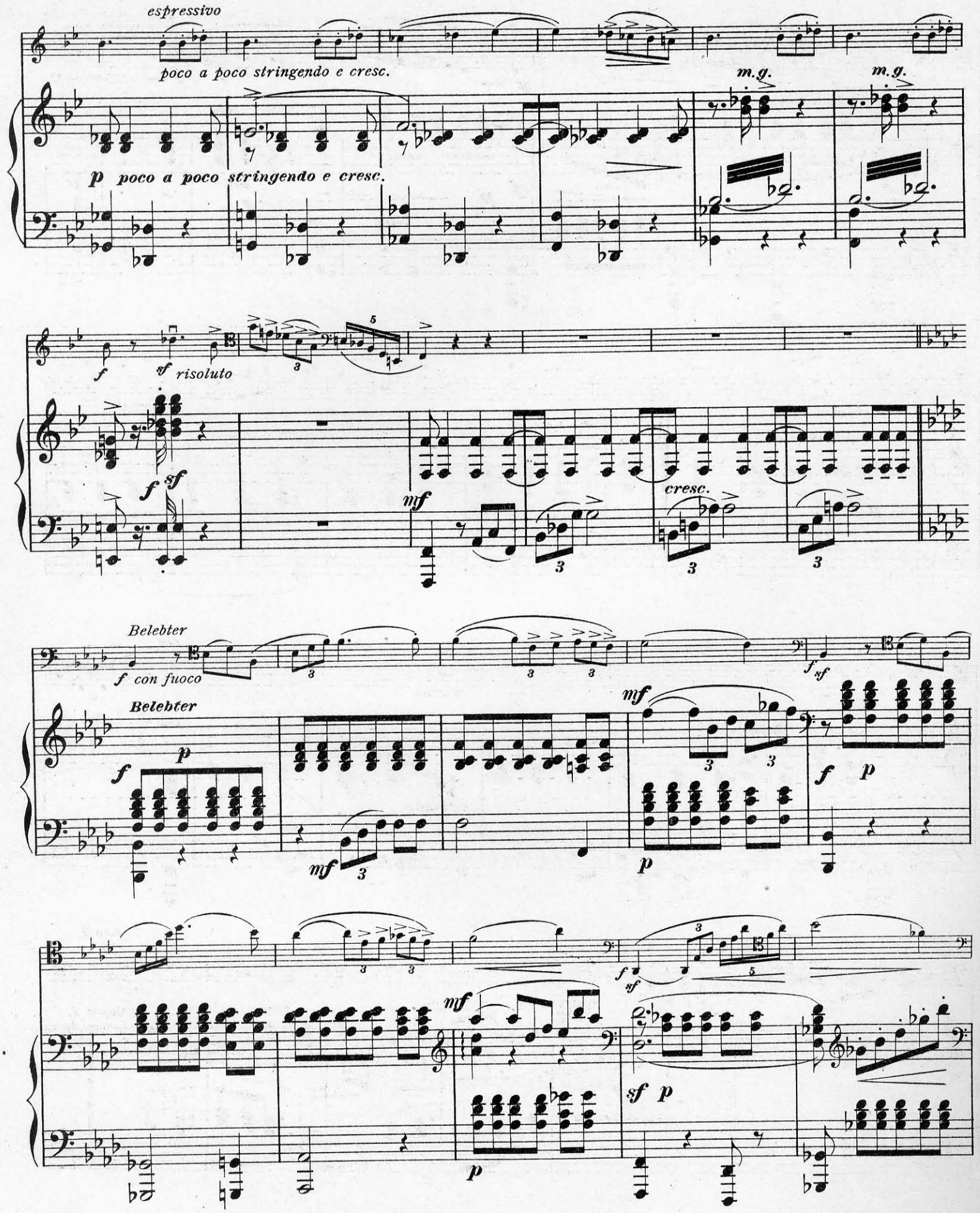
espressivo
poco a poco stringendo e cresc.
p poco a poco stringendo e cresc.
m.g.
m.g.
f
sf risoluto
f sf
mf
cresc.
Belebter
f con fuoco
Belebter
f p
mf
p
f sf
f p
mf
p
f sf
sf p

sf *sf* *sf* *sf* *calando*

sf *p* *sf* *p* *f* *rit.* 1

espressivo

zurückhaltend

p

calando

ten. *ten.*

sf *p* *calando*

pizz. *p* *espressivo* *arco* *Tempo I.*

mf *zurückhaltend* *Tempo I.*

sf

p

sf

8

8

15

cresc.

3

mf

cresc.

cresc.

Mit voller Kraft.

f

sempre legato

p

sempre staccato

dolce

rit.

a tempo

dim.

rit.

a tempo

p

f

f

p

p

con Ped.

UNIWERSYTET MUZYCZNY FRYDERYKA CHOPINA
Nr N-18.047
BIBLIOTEKA
FILIA W BIAŁYMSTOKU

Violoncello.

Andante

FÜR VIOLONCELLO

mit Begleitung des Pianoforte von

August Nölck,

Op. 11 № 1.

UNIWERSYTET MUZYCZNY FRYDERYKA CHOPINA
Nr N-18.041
BIBLIOTEKA
FILIA W BIAŁYMSTOKU

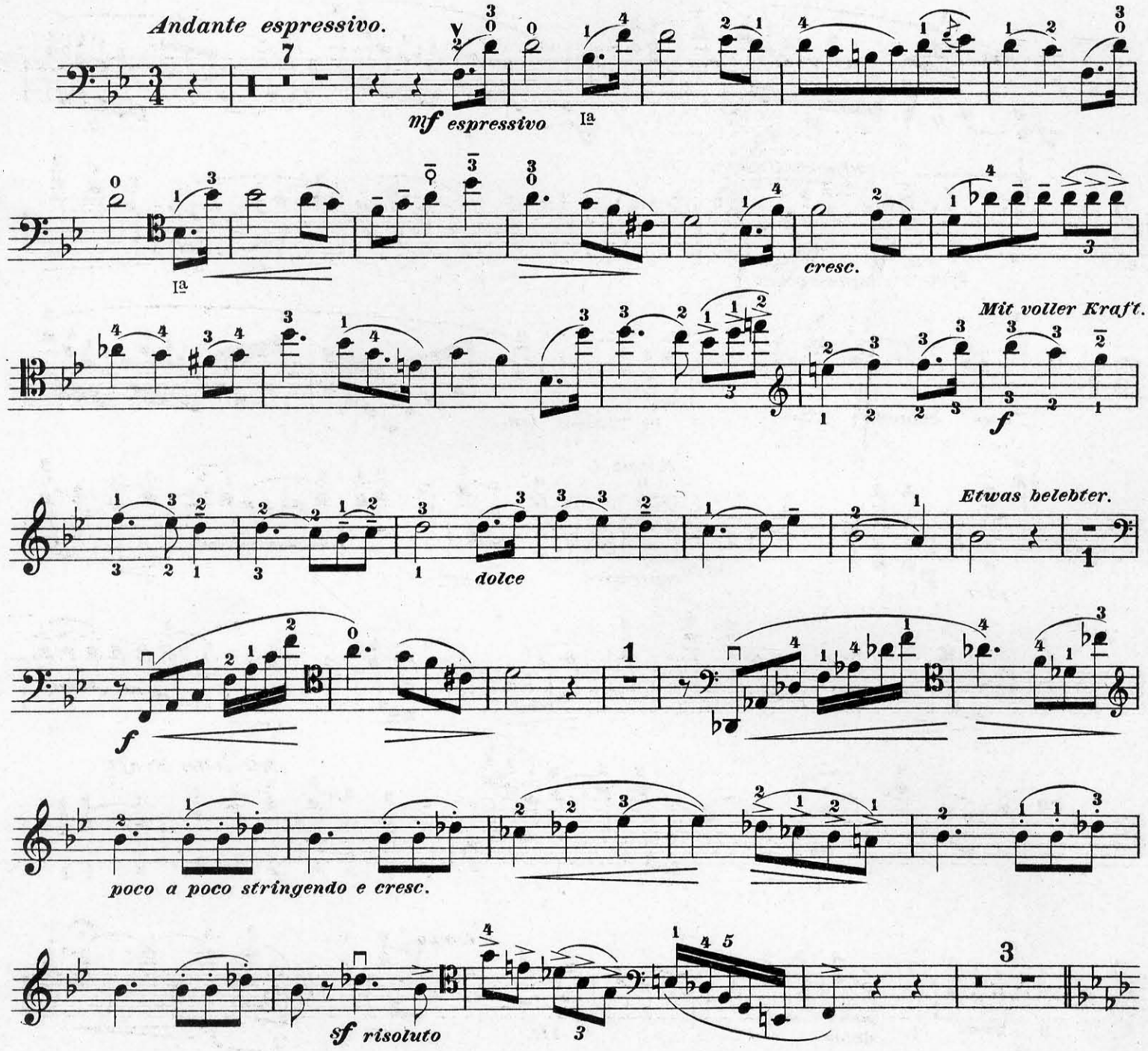

Copyright 1897 by Johann André, Offenbach a. Main.

Verlag und Eigenthum für alle Länder ✣ von Johann André, Offenbach a. Main.

✣ Für das Russische Reich (incl. Finnland und Polen) Verlag und Eigenthum von P. Neidner, Riga.

ANDRÉ 14950

Belebter.

f *sf con fuoco*

sf

sf

ff

sf

sf

tr *zurückhaltend*

rit. *dim.* *espressivo*

calando

IIª *ten.*

pizz. *p* *arco* *Tempo I.* *espressivo*

Iª

cresc.

Mit voller Kraft.

f

a tempo

dolce *rit.* *p*

Iª *f*