Der Salongeiger.

Neuere COMPOSITIONEN

theils leicht, theils mittlerer Schwierigkeit

für

VIOLINE

mit Pianoforte-Begleitung

		M. Pf.
1.	Cesek, Hans, A., Op 17 Romanze	1.50.
2.	Halir, Carl, Op 2. Wiegenlied	2.—
3.	Hussla, Victor, Romanze	2.—
4.	Sitt, Hans, Op. 25, № 1. Cavatine	2.—
5.	——— Op. 25, № 2. Barcarole	2.—
6.	Kroſs, Gustav, von, Berceuse, bearbeitet von Carl Prill	1.50.
7.	Sitt, Hans, Op. 47, № 1. Erinnerung	1.20.
8.	——— Op. 47, № 2. Intermezzo	1.20.
9.	——— Op. 47, № 3. Walzer	1.20.
10.	——— Op. 47, № 4. Barcarole	1.20.
11.	——— Op. 47, № 5. Ballade	1.20.
12.	——— Op. 47, № 6. Bolero	1.20.
13.	Martin, Ed. F., Berceuse	1.20.
14.	Sitt, Hans, Op. 50 Capriccio	3.—
15.	Vilelleschi, G., Vier leichte Stücke	3.—
16.	Sitt, Hans, Op. 52, № 1. Romanze	2.—
17.	Sitt, Hans, Op. 52, № 2. Mazurka	2.50
18.	Wurm, M., Op. 7. Lullaby (Wiegenlied)	1.50
19.	Sitt, Hans, Op. 59 Scherzo capriccioso	4.—
20.	Tschaikowsky, P., Op. 37, № 6. Barcarole, bearbeitet von Hans Sitt	1.50.
21.	Spengler, L., Mazurka, bearbeitet von Aug. Döring	1.20.
22.	Simon, A., Op. 28, № 1. Wiegenlied (Berceuse) rev. von Fabian Rehfeld	1.—.
23.	Kron, L., Leichte Fantasie über „Stille Nacht"	1.—.
24.	——— Leichte Fantasie über „O sanctissima"	1.—.
25.	——— Leichte Fantasie über „O Tannenbaum"	1.—.
26.	Hussla, Victor, Fantasiestück	2.—
27.	Dügge, Wilh., Op. 37. Melodie (i. d. I. Lage spielbar)	1.—.

Eigenthum des Verlegers für alle Länder.

LEIPZIG, ERNST EULENBURG.

Lith. Anst. v. C. G. Röder, Leipzig.

89

82

LULLABY.

(Wiegenlied.)

M. Wurm, Op. 7.

Lento.

Violin. *pp con sordino*

Piano *pp legato*

Ped. *una corda* Ped. Ped. Ped.

cal.

p

89

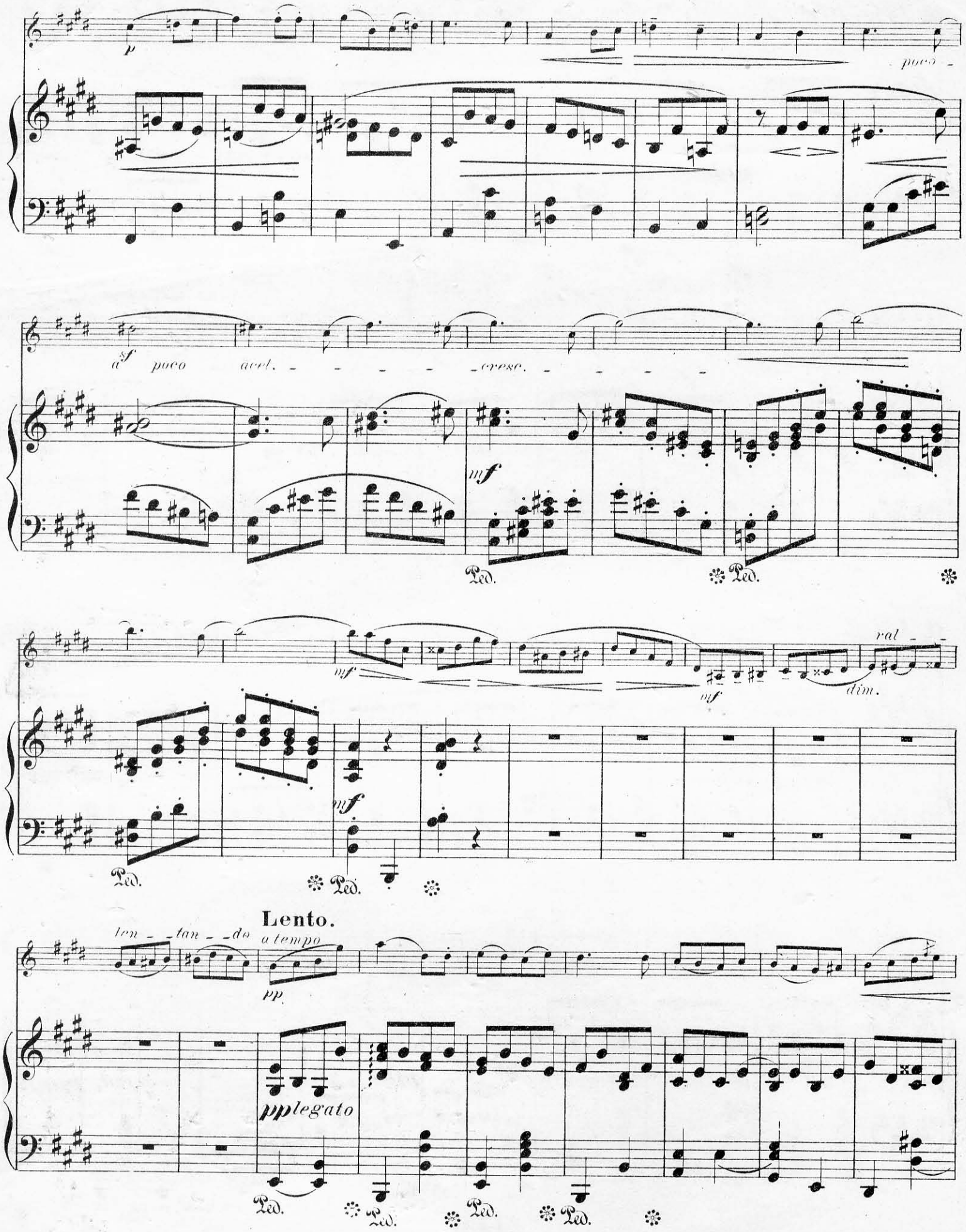
p
poco
a sf poco acel.
cresc.
mf
Ped.
mf
mf
dim.
ral
Lento.
len - tan - do
a tempo
pp
pp legato

cal.

ppp

pp

cal.

ppp

Ped. Ped.

mf

mf

dim. pp

cresc.

dim.

pp

Ped.

sf

dim.

ppp

poco rall.

pppp

sf

dim.

pp

ppp

poco rall.

pppp

Ped. Ped. Ped. Ped. Ped. Ped.

N-18.035
BIBLIOTEKA
UMFC
Filia
Białymstoku

UNIWERSYTET MUZYCZNY FRYDERYKA CHOPINA
Nr N-18.031
BIBLIOTEKA
FILIA W BIAŁYMSTOKU

LULLABY.

(Wiegenlied.)

Violoncello.

M. Wurm, Op. 7.

Lento.

pp con sordino

cal. *pp*

p

poco a *sf* *poco*

cresc.
ac - - - - ce - - - - le - - - ran - - - do *mf*

Lento.
a tempo

mf

ral - len - tan - do

pp

cal. *pp*

pp

mf

dim. *pp*

sf

ppp

dim. *poco rit.* *ppppp*
perdendosi