

NAJTAŃSZA KSIĄŻKA W POLSCE!

„Quo vadis" tom I z 29.06.2004 r.
w punktach sprzedaży do 2.07.2004 r.
tom II z „Gazetą Współczesną"
ZA 2,50 zł
we wtorek, 6 lipca 2004 r.
KLASYKA POLSKIEJ LITERATURY! NAGRODA NOBLA!



DZISIAJ KRAMIK OGŁOSZENIOWY
8891
OGŁOSZEŃ DROBNYCH!
Jedyny taki dodatek
z tak dużą ilością ogłoszeń



Górniak kontra Löringczy

Gabor Löringczy, łomżyński fotografik i fotoreporter „Kuriera Porannego", został uderzony w twarz przez słynną piosenkarkę Edytę Górniak po tym, jak zrobił jej zdjęcie. Towarzyszący gwieździe narzeczony Dariusz Krupa twierdzi, że fotoreporter sprowokował całe zajście.

Więcej na str. 3.

Dwanaście zarzutów Husajna



Były dyktator Saddam Husajn zostanie dzisiaj oficjalnie postawiony w stan oskarżenia przez iracki trybunał specjalny, po przekazaniu go wczoraj pod jurysdykcję władz irackich. Prokuratorzy chcą oskarżyć byłego prezydenta Iraku o zbrodnie wojenne i zbrodnie przeciwko ludzkości, i postawić mu w związku z tym dwanaście zarzutów.

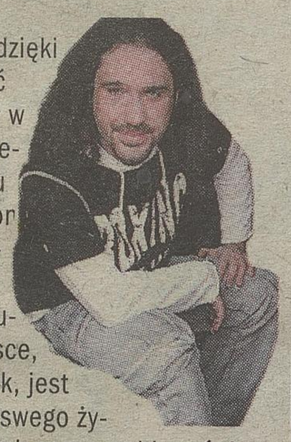
Czytaj na str. 7.

Czeska lokomotywa

Bukmacherzy nie mają wątpliwości, kto zwycięży w dzisiejszym półfinale piłkarskich mistrzostw Europy. Zdecydowanie stawiają na Czechów, którzy są dla nich faworytami całego turnieju. Grecy sprawili już jednak w Portugalii niejedną niespodziankę i postarają się zatrzymać rozpędzoną czeską lokomotywę.

Czytaj na str. 16.

Sentymentalny facet



Został sławny dzięki „Idolowi", choć zanim wystąpił w programie, śpiewał już od kilku lat. Dziś Szymon Wydra z zespołem „Carpe Diem" koncertuje po całej Polsce, ma rzesze fanek, jest zadowolony ze swego życia. Chociaż - jak sam o sobie mówi - jest sentymentalny, to jednak oszukać się nie da. Nie podpisał niekorzystnych dla siebie umów i nic dziś nie ogranicza jego swobody twórczej.

- Czytaj w piątkowym Magazynie „Gazety Współczesnej".

Pytanie dnia

Czy naciąganie ocen to rzadkie zjawisko w szkoach województwa podlaskiego?

Na Państwa opinie czekamy pod bezpłatnym nr. telefonu 0800 127 067, adresem e-mail: studio@wspolczesna.p.l i na naszym forum internetowym: www.wspolczesna.pl

GAZETA Współczesna

1 lipca 2004
CZWARTEK
1,30 zł
(w tym 7% VAT)
Nr 127 (15542); nakład 29 660

DZIENNIK REGIONALNY BIAŁYSTOK ŁOMŻA SUWAŁKI EŁK OSTROŁĘKA
Zadzwoń do nas: Białystok 0 800 127067
Dział miejski 748 74 65, 748 74 66
Biuro ogłoszeń 748 74 30
e-mail: gazeta@wspolczesna.pl; www.wspolczesna.pl
DZIEŃ DOBRY BIAŁYSTOK

„Gazeta Współczesna" ujawnia aferę zawyżania ocen w Liceum Ogólnokształcącym w Sejnach. W oszustwo zamieszani są nauczyciele i dyrekcja szkoły.

Chcieli naciągnąć premiera

Skandal w sejneńskim ogólniaku. Jednej z uczennic, córce nauczycielki, naciągnięto oceny z sześciu przedmiotów po to, aby dziewczyna otrzymała stypendium Prezesa Rady Ministrów. Dzięki temu mogłaby przez następny rok szkolny dostawać co miesiąc 250 zł.

O taką nagrodę ubiegać się może najlepszy uczeń w szkole, legitymujący się średnią ocen powyżej 5,00. W LO w Sejnach, na kilka dni przed zakończeniem roku szkolnego, gratulacje zbierała Magda B., uczennica kl. II, której wychodziła średnia 5,5. Na dwa dni przed rozdaniem świadectw okazało się, że Magdę wyprzedziła córka jednej z nauczycielek, której średnią ocen wyliczono na 5,58.

Nauczyciele ulegli

Postanowiliśmy przeprowadzić śledztwo i odsłonić kulisy tej sprawy.

- Nie wierzyliśmy własnym uszom, kiedy dowiedzieliśmy się, że to nie Magda jest najlepszą uczennicą w szkole - opowiadali nam sejneńscy licealiści. - Ale prawdziwym szokiem była dla nas wiadomość, że wyprzedziła ją M., córka jednej z najbardziej nielubianych nauczycielek w szkole. Wiedzieliśmy, że wychodziła jej średnia 5,17. Skąd zatem skok na 5,58?

Jak się okazało, w dzienniku lekcyjnym, w rubrykach M. naniesiono poprawki ocen z pięciu przedmiotów. Chodziło o język polski, historię, biologię, fizykę i informatykę. Stare oceny zamazano korektorem bądź przekreślono. Kto i kiedy dokonał zmian?

- Stało się tak na prośbę jednej z dyrektorek - mówią nauczyciele z ZSO, prosząc jednak o zachowanie nazwisk do wiadomości redakcji. - Co ciekawe, jest to osoba na każdym kroku podkreślająca swoją uczciwość, prawiąca morały nie tylko uczniom, ale i nam - nauczycielom. A tu proszę, taki kwiatek!

Władza wie niewiele

- Dziś w tej sprawie nie mam nic do powiedzenia - usłyszeliśmy z ust Janiny Janczulewicz, dyrektorki sejneńskiego ogólniaka. - Może po najbliższym posiedzeniu rady pedagogicznej będę mogła powiedzieć coś więcej.

Starosta sejneński, który jest organem prowadzącym szkołę, też nie wie co się dzieje w placówce.

TAK WYSTAWIANO OCENY W LO W SEJNACH:

Uczeń przez cały rok pracował na swoje oceny.

Tydzień przed datą zakończenia roku szkolnego wstępną ocenę wystawił nauczyciel przedmiotu, a wychowawca poinformował o niej uczniów.

Czas od wystawienia oceny do posiedzenia rady uczniowie wykorzystywali na ewentualną poprawę ocen.

Cztery dni przed końcem roku nie indywidualne, a zbiorcze oceny zatwierdziła rada pedagogiczna.

Dwa dni później okazało się, że na arkuszach ocen stopnie są inne niż przed radą zatwierdzającą.

Dostęp do dzienników, a zatem i możliwość korekty ocen mieli tylko nauczyciele przedmiotów, wychowawca klasy i dyrekcja szkoły.



Przed sejneńskim ogólniakiem spokój, ale za zamkniętymi drzwiami wrze

- A co mam powiedzieć, jeśli wiem tylko tyle, ile powiedzieli mi ludzie? - pyta Marian Luto. - Panią dyrektor poprosiłem o złożenie wyjaśnień na piśmie. Dopiero po zapoznaniu się z ich treścią wyrobię sobie stanowisko w tej sprawie.

Tymczasem w sejneńskim ogólniaku są już pierwsze kadrowe zmiany, mające związek ze sprawą naciągania ocen. Ze stanowiska zastępcy dyrektora szkoły odeszła Ewa M. Sprawę wyjaśnia sejneńska policja.

(tam)

TRZY PYTANIA DO...



Grażyny Citko, rzecznika prasowego Kuratorium Oświaty w Białymstoku:

Co zrobi kurator w sprawie zawyżania ocen w Liceum Ogólnokształcącym w Sejnach?

- W tej sprawie prowadzone jest postępowanie wyjaśniające. Nauczyciele zawyżający oceny staną prawdopodobnie przed komisją dyscyplinarną. Podejrzewam, że najwyższą karą, jaką mogą otrzymać, będzie nagana z ostrzeżeniem. Raczej nie grozi im wyrzucenie z pracy.

Czy można wykluczyć, że nie było podobnych, jak w Sejnach, przypadków w innych szkołach?

- Oczywiście, nie można wykluczyć, że dochodzi do podobnych procederów w innych szkołach, ale są one przez nas likwidowane. Służą temu przeprowadzane dość częste kontrole wizytatorów, którzy reagują na jakiekolwiek niejasności zauważone przy okazji wizytacji.

Czy w podlaskich szkołach można liczyć na sprawiedliwe oceny?

- Nie można, a trzeba. Sprawa sejneńskiego liceum jest szczególnym przypadkiem. Takie sytuacje z reguły się nie zdarzają, ponieważ kontrola podlaskich szkół prowadzona jest na bieżąco. Reagujemy na każdą informację na temat jakichkolwiek nieprawidłowości w naszych placówkach.

(bisu)

REKLAMA



KARTKA Z KALENDARZA

1

LIPCA 2004

183. DZIEŃ ROKU

ZŁÓŻ ŻYCZENIA:
Halinie
Marianowi

WSCHÓD 4.05 — ZACHÓD 20.57

DOWCIP ZA DYCHĘ

Dwie mrówki siedzą na gałęzi. Nagle do drzewa podchodzi słoń i zaczyna straszliwie tupać. Jedna mrówka nie jest w stanie utrzymać się i spada na szyję słonia. Druga wrzeszczy:
– Uduś go, uduś!

Nadesłał: Paweł Godlewski z Sokółki

Dowcip od redakcji:

Stary rybak złowił złotą rybkę. Rybka mówi:
– Jeśli mnie wypuścisz, spełnię jedno twoje życzenie.
– Powiedz mi, kiedy umrę.
– O, tego nie mogę ci powiedzieć, ale mogę zdradzić, czym będziesz się zajmował po śmierci.
– Dobrze – zgadza się rybak.
– Otóż będziesz... sędzią hokejowym! – mówi rybka.
– Ależ ja nie mam o tym zielonego pojęcia! – krzyczy zaskoczony rybak.
– To ty się chłopie ucz! Za dwa dni masz pierwszy mecz!

Czekamy na Wasze ulubione żarty. Raz w tygodniu (w piątek) wybieramy kpiarza, który w nagrodę otrzymuje 10 złotych.

POGODA

DZIŚ. *Zachmurzenie małe i umiarkowane. Miejscami przelotne opady deszczu oraz burze. Wiatr słaby i umiarkowany, w czasie burz dość silny, południowo-zachodni.*



JUTRO. *Zachmurzenie przeważnie umiarkowane. Wiatr saby, południowo-zachodni.*

PRASA SPRZED LAT

Sokółka bez kompleksów

Sokółka sprawia wrażenie miasta zadbanego. Widać, że nie żałują tutaj mioteł, farb i pędzli. Ale problem mieszkań jest bardzo nabrzmiały, bo każdego roku w Sokółce osiedla się 800 osób pochodzących ze wsi. Według prognoz miasto (obecnie 11-tysięczne) osiągnie do 1980 roku 17 i pół tysiąca mieszkańców. Robi się więc co można w rejonach budowy nowych osiedli.

„Gazeta Białostocka" z 1 lipca 1974 roku

GAZETA wakacyjna
NR 4/2004

Danuta Gornia z Białegostoku w domu ma 312 figurek

Słoni pełna szafa

Szklane, kryształowe, mydlany, srebrny, drewniany, z bursztynem, porcelanowe, pluszowe, gipsowe, z kinder niespodzianki, z wosku – takie słonie ma w swojej kolekcji Danuta Gornia. Są wśród nich figurki z Ameryki i Afryki.

– Wszystkie kocham jednakowo – mówi Danuta Gornia.

Pani Danuta uczy języka polskiego w białostockim gimnazjum nr 15. Zbierać słonie zaczęła kilka lat temu.

– Pierwszego słonia przywiozła mi mama ze Stanów Zjednoczonych w 1986 r. – opowiada Danuta Gornia. – Ale od razu nie zaczęłam ich zbierać. Nawet nie potrafię powiedzieć, kiedy dokładnie zaczęłam gromadzić moją kolekcję. Po jakimś czasie pojawił się drugi słoń, trzeci...

Kolekcja powiększyła się. Teraz liczy 312 słoni. I na tym na pewno się nie skończy. Imponujący zbiór zajmuje ponad połowę regału w pokoju. Jednak nie wszystkie figurki mieszczą się na półkach. Największy zwierzak ma bowiem 35 cm.

– Słonie dostaję od znajomych, rodziny, nawet od swoich uczniów. Sama też kupuję. Szukam takiego, którego jeszcze nie mam – opowiada Danuta Gornia.

W kolekcji pani Danuty są figurki o różnych kształtach, z różnych materiałów i krajów. Są też wykonane własnoręcznie – z drzewa i z mydła. Jednak jednego słonie brakuje w zbiorze.

współczesna KSIĘGA REKORDÓW

– Marzę o słoniu alabastrowym. Jest śliczny: delikatny, bielusieńki. Ale kosztuje niemało: ponad 200 zł. To taka arystokracja słoniowa – rozmarza się Danuta Gornia.

Mając tyle słoników pani Danuta musi być wielką szczęściarą.

– Nie mogę narzekać. Mam trzy słonie z trąbą do dołu. Ale stoją schowane. Nie zapeszyły one mojego szczęścia – mówi Danuta Gornia. – „Na szczęście" słoni nie można nosić na sobie. Słoń musi stać. Można jedynie schować figurkę do torby – dodaje.

(mr)



A. Zgiet

Pierwszy słoń przyleciał ze Stanów Zjednoczonych, później pojawiły się kolejne figurki

Wyczyn Danuty Gorni i jej kolekcję wpisujemy do Współczesnej Księgi Rekordów Edycja 2004. Czekamy na Wasze zgłoszenia. Jeżeli możecie pochwalić się jakimś rekordem, wystarczy napisać lub zadzwonić do „Współczesnej". Nasz adres: ul. Suraska 1, 15-950 Białystok (dopisek: Współczesna Księga Rekordów), e-mail: piotrus@wspolczesna.pl, tel. 748-74-60 lub 748-74-74.

POLITYCZNE KWIATKI

Wypowiedzi radnych powiatu bielskiego podczas wtorkowej sesji:

– To, co mówi starosta, to potok bzdur – radny Marek Łukaszewicz. – Widocznie są ludzie, którzy mówią same mądrości, i tacy, którzy plotą same bzdury. Przykro mi, że zdaniem radnego należę do tej drugiej grupy – starosta bielski Sławomir Snarski.

– Sesja szybko mija, mamy trochę czasu, możemy więc popolitykować. W końcu za coś nam płacą te 200 zł. Prawda pani radna? Pani radna tak ładnie na mnie patrzy... – radny Marek Łukaszewicz. **(jan)**

Wypowiedzi zanotowane podczas sesji Rady Miasta Białegostoku:

– Ministerstwo Spraw Administracji Wewnętrznych – radny Kazimierz Pieńkowski.

– Pan prezydent Ryszard Tur jest tak dalekim przeciwnikiem budowy hipermarketów, że jest aż za – radny Jan Dobrzyński. **(agak)**

Fiszer się żegna

Kiedyś Franc Fiszer, popularny i nadzwyczaj złośliwy humorysta warszawski z okresu międzywojennego, zaprosił przyjaciół do eleganckiej restauracji. Okazało się jednak że wysokość rachunku znacznie przekroczyła najśmielsze wyobrażenia biesiadników. Uiściwszy należność Fiszer kazał wezwać właściciela lokalu. Gospodarz niepewnym krokiem zbliżył się do stolika, ale Franz wstał, uściskał go i pocałował w oba policzki dodając:

– Chciałem się z panem serdecznie pożegnać, bo już nigdy w życiu się nie zobaczymy!

Jeszcze można kupić pierwszy tom „Quo vadis"

Książka czeka

Wtorkowa „Gazeta Współczesna" z dołączonym do niej pierwszym tomem powieści Henryka Sienkiewicza „Quo vadis" szybko zniknęła z kiosków i półek sklepowych. Zadbaliśmy jednak o to, żeby nawet ci spośród naszych Czytelników, którzy nie zdążyli jej wówczas kupić, mieli okazję nabyć powieść.

Książkę do końca tygodnia będzie można kupić w Biurze Ogłoszeń „Gazety Współczesnej" w Białymstoku (ul. Suraska 1, na parterze, pok. 17). Biuro jest czynne codziennie od godz. 7.30 do 17.30. Książka wraz z gazetą kosztuje tyle samo, co we wtorkowym wydaniu – 2,50 zł. Przypominamy również, że już w najbliższy wtorek, 6 lipca do „Gazety Współczesnej" dołączony będzie drugi tom powieści Sienkiewicza, również w cenie 2,50 zł. **(ada)**

wakacyjna
Adres: „Gazeta Współczesna", ul. Suraska 1, 15-950 Białystok
Telefon: (0-85) 748-74-74
E-mail: piotrus@wspolczesna.pl

SMAKI WOKÓŁ NAS

Napój chmielowy przez wieki

Piwo znane jest już od czasów starożytnych. W Egipcie żadna uroczystość żałobna nie mogła odbyć się bez tego napoju. W „Księdze snów" piwo oznaczało pomyślną wróżbę, a egipscy piwowarzy mieli nawet swojego patrona – był nim Ozyrys.

W państwie sumeryjskim piwo obok chleba było podstawowym artykułem spożywczym. Każdy z mieszkańców miał przypisaną dzienną rację tego trunku. Dla zwykłych robotników wynosiła ona 2 litry, 3 litry dostawali urzędnicy i kapłani, zaś największa działka przysługiwała sumeryjskim bóstwom. Właściciele browarów cieszyli się bardzo dużym szacunkiem i przywilejami, byli np. zwolnieni od służby wojskowej. Natomiast w Kodeksie Hammurabiego zapisano, że wobec tych, którzy sfałszują piwo lub nie będą przestrzegać reguł jego sprzedaży należy wykonać karę śmierci przez utopienie.

W średniowieczu produkcja piwa coraz bardziej nabierała cech przemysłu. W owych czasach bardzo trudno było o przywilej warzenia piwa. Cechy narzucały obowiązek odbycia praktyki czeladniczej (nawet trzy lata).

W Polsce piwo można uznać za napój narodowy. Powód tego jest dosyć prozaiczny – nie dojrzewa tu winorośl. W XVI wieku w Rzeczpospolitej było już 86 browarów. Zdarzało się, że w przypadku problemów zaopatrzeniowych chmiel zastępowano ziołami, a jęczmień owsem i żytem. W związku z tym w 1434 roku wydane zostały „Statuta thaberna", które stanowiły m.in., że do produkcji piwa można używać tylko chmielu, jęczmienia i wody.

W 1871 roku Carl von Linde wynalazł maszynę chłodniczą, co pozwoliło browarnikom uniezależnić się od klimatu, a dzięki odkryciu Ludwika Pasteura można było przedłużyć przydatność do spożycia piwa. Rozwój kolei umożliwił zaś wysyłanie piwa do dużych ośrodków przemysłowych, co tylko nakręcało koniunkturę. **(ew)**



ZA MINOWANI



Na zdjęciu kolega Paweł prezentuje „ryk lwa". Fotografię nadesłał Zenon Boguszewski z Kosianki Borut. Na czas wakacji ogłaszamy nowy konkurs fotograficzny! By wziąć w nim udział, wystarczy przesłać nam zdjęcie dowolnej osoby z zabawną miną. Ważne, by mina była autentyczna, a nie pozowana, oryginalna oraz ciekawa, tak, by na widok zdjęcia kąciki ust same wznosiły się w uśmiechu ku górze. Prosimy też o kilka słów opisu – kiedy i w jakich okolicznościach została zrobiona fotografia. Raz na dwa tygodnie nagrodzimy najciekawsze zdjęcie. Wybierzemy też najbardziej oszałamiającą minę wakacji. Prosimy o przesyłanie zdjęć pod adresem: „Gazeta Współczesna", ul. Suraska 1, 15-950 Białystok, z dopiskiem „Zaminowani".

Za siedem miesięcy konduktor nie będzie mógł wystawić mandatu za brak legitymacji

Ulga się należy!

Jedziesz pociągiem, masz ulgowy bilet, ale zapomniałeś legitymacji albo odcinka renty? Dostaniesz mandat – taki sam, jakbyś jechał na gapę. Na szczęście za siedem miesięcy nie będziesz się już musiał tego obawiać. Od 1 lutego 2005 r. jeśli w ciągu kilku dni po wystawieniu mandatu udowodnisz, że masz prawo do ulgi, zapłacisz tylko opłatę manipulacyjną. Trybunał Konstytucyjny uznał obecnie obowiązujące przepisy za niekonstytucyjne.



A. Ludwiczak

– Uprawnienia do zniżki wynikają z przepisów. Legitymacja potwierdza te uprawnienia, ale bez niej prawa nie znikają – stwierdzili sędziowie. – Dlatego nie można pobierać dodatkowych opłat od osób, które mają prawo do ulgi, a podczas kontroli nie posiadały odpowiednich dokumentów.

Istniejące przepisy będą więc musiały zostać zmienione – Sejm ma na to czas do końca stycznia 2005 r. Z decyzji Trybunału ucieszył się Łukasz Z. z Białegostoku.

– Co prawda dla mnie jest za późno, bo już zostałem ukarany mandatem, ale za to inni nie będą przeżywać tego co ja – mówi. Dwa lata temu jechał pociągiem z Warszawy do Białegostoku. Jest studentem, kupił więc ulgowy bilet. Kiedy przyszedł konduktor, okazało się, że Łukasz zapomniał legitymacji.

– Dostałem mandat, ponad 100 zł. Gdy tylko wróciłem do Warszawy, napisałem odwołanie i wysyłałem do PKP kopię swojej legitymacji. Przez kilka tygodni nikt się nie odzywał. A potem nagle dostałem wezwanie na policję! Okazało się, że PKP przyjrzało się kopii i stwierdziło, że podrobiłem legitymację! Dopiero policja wyjaśniła sprawę.

Karają za brak dokumentu

Konduktorzy PKP nałożyli w 2003 r. (w całej Polsce) 450 tys. kar za przejazd bez ważnego biletu. Ponad 79 tysięcy osób odwołało się od ich decyzji. Połowę reklamacji uznano. Większość dotyczyła właśnie przejazdu z biletem ulgowym bez odpowiedniego dokumentu.
Z szacunków Zarządu Dróg i Transportu w Białymstoku wynika, że ok. 5 proc. opłat dodatkowych to przypadki osób jadących autobusem bez dokumentu uprawniającego do zniżki. W 2003 r. ukarano z tego tytułu ok. 3700 osób.

Jak zapewnia PKP, to wyjątkowy przypadek. Na 79 tys. reklamacji, które w 2003 r. trafiły do Biura Przewozów Bezbiletowych w Gnieźnie, większość dotyczyła dokumentów uprawniających do ulg.

– I większość została uwzględniona – zapewniają w gnieźnieńskim biurze.

– Dobrze, że Trybunał Konstytucyjny nakazał zmienić obowiązujące przepisy, bo przecież każdemu może się zdarzyć, że zapomni dokumentów – mówi Czesław Sulima, zastępca dyrektora Przewozów Regionalnych PKP w Białymstoku. – My zresztą już tak postępujemy – jeśli ktoś udowodni, że miał prawo do zniżki, płaci tylko 10 zł opłaty manipulacyjnej.

Najpierw jednak trzeba zapłacić mandat wystawiony przez konduktora, a dopiero potem można liczyć na zwrot pieniędzy.

– Jeżdżę kolejką podmiejską w Warszawie i tam trzeba płacić karę za jazdę bez legitymacji! – mówi Magda Bujko, studentka z Warszawy, którą spotkaliśmy wczoraj na dworcu PKP w Białymstoku. – Nawet jak się odwołam i udowodnię, że mam legitymację, to 18 zł i tak muszę zapłacić.

To właśnie ma się zmienić od 1 lutego. Nowe przepisy będą dotyczyć także autobusów PKS i komunikacji miejskiej.

(ka)

30 czerwca, PKP: Magdę Bujko i Magdę Zawadzką, studentki z Warszawy, spotkaliśmy we wtorek na białostockim dworcu kolejowym. Obie korzystają z biletów ulgowych i zawsze przed wyjazdem sprawdzają, czy zabrały ze sobą legitymację.
– Dobrze, że przepisy się zmienią. Nie trzeba będzie płacić kar za brak dokumentów, które nakładali na nas konduktorzy – mówią studentki.

Jacek Bogucki nadal zatrudnia swoją żonę

Radni bronią starosty

Radni powiatu wysokomazowieckiego uznali we wtorek, że starosta Jacek Bogucki nie łamie prawa. Nie przeszkadza im, że starosta jest bezpośrednim przełożonym swojej żony, dyrektorki Zespołu Szkół Ogólnokształcących w Czyżewie.

O rodzinnym układzie w powiecie wysokomazowieckim pisaliśmy kilkakrotnie. O zdanie w tej sprawie pytaliśmy Ministerstwo Spraw Wewnętrznych i Administracji oraz prawników Wojewody Podlaskiego. W końcu, po interwencji wojewody, stanowisko w sprawie zatrudniania przez starostę swojej żony zajęli też radni powiatowi. Przyznali oni co prawda, że pani Bogucka podlega służbowo staroście, ale wykorzystali jednak lukę prawną i stwierdzili, że pani dyrektor nie jest pracownikiem samorządowym. A więc nie dotyczą jej ograniczenia, zawarte w ustawie o pracownikach samorządowych (dotyczą one m.in. zatrudniania członków rodziny).

– Biorąc to pod uwagę Komisja Rewizyjna stwierdza, że przedstawiona skarga (czyli artykuł z „GW" – przyp. red.) jest niezasadna – napisał w opinii radny Józef Ramisiewicz, przewodniczący komisji.

Większość radnych przychyliła się do tej opinii i odrzuciła skargę. Zarzuty „Współczesnej" uznało natomiast siedmiu opozycyjnych członków rady. Teraz uchwała trafi do wojewody. To jego prawnicy zdecydują, czy istniejące przepisy prawne pozwalają na zachowanie istniejącego, rodzinnego układu.

– Sytuacja w Wysokim Mazowieckim jest niewątpliwie przejawem nepotyzmu – mówił nam już wcześniej Witalis Zielenkiewicz z Wydziału Prawnego Podlaskiego Urzędu Wojewódzkiego. – Ale interpretacje przepisów prawnych są różne. Dlatego trudno jest podjąć właściwą decyzję.

(ka)

Stracie gwiazdy muzyki pop z fotoreporterem pod łomżyńską prokuraturą

Górniak kontra Lörinczy

Gabor Lörinczy, łomżyński fotografik i fotoreporter „Kuriera Porannego", został uderzony w twarz przez słynną piosenkarkę Edytę Górniak po tym, jak zrobił jej zdjęcie przed siedzibą prokuratury w Łomży. Towarzyszący gwieździe narzeczony Dariusz Krupa twierdzi, że fotoreporter sprowokował całe zajście.

Do zdarzenia doszło we wtorek ok. godz. 14.30.

– Byłem na podeście, prowadzącym do prokuratury, gdy zauważyłem wychodzących Edytę Górniak i Dariusza Krupę – opowiada G. Lörinczy. – Zacząłem robić zdjęcia. Potem cofnąłem się, żeby ich przepuścić. W tym momencie oboje natarli na mnie i wepchnęli do sąsiednich drzwi, prowadzących do stacji pogotowia ratunkowego.

W wersji fotoreportera, Edyta Górniak z krzykiem rzuciła się na niego, chciała go kopnąć w krocze, a gdy się zasłonił, uderzyła go w twarz, aż spadły mu okulary. Następnie wybuchnęła płaczem. Jej towarzysz groził fotoreporterowi, a potem wezwał policję. Rozhisteryzowaną Edytą Górniak zajęły się pracownice pogotowia.

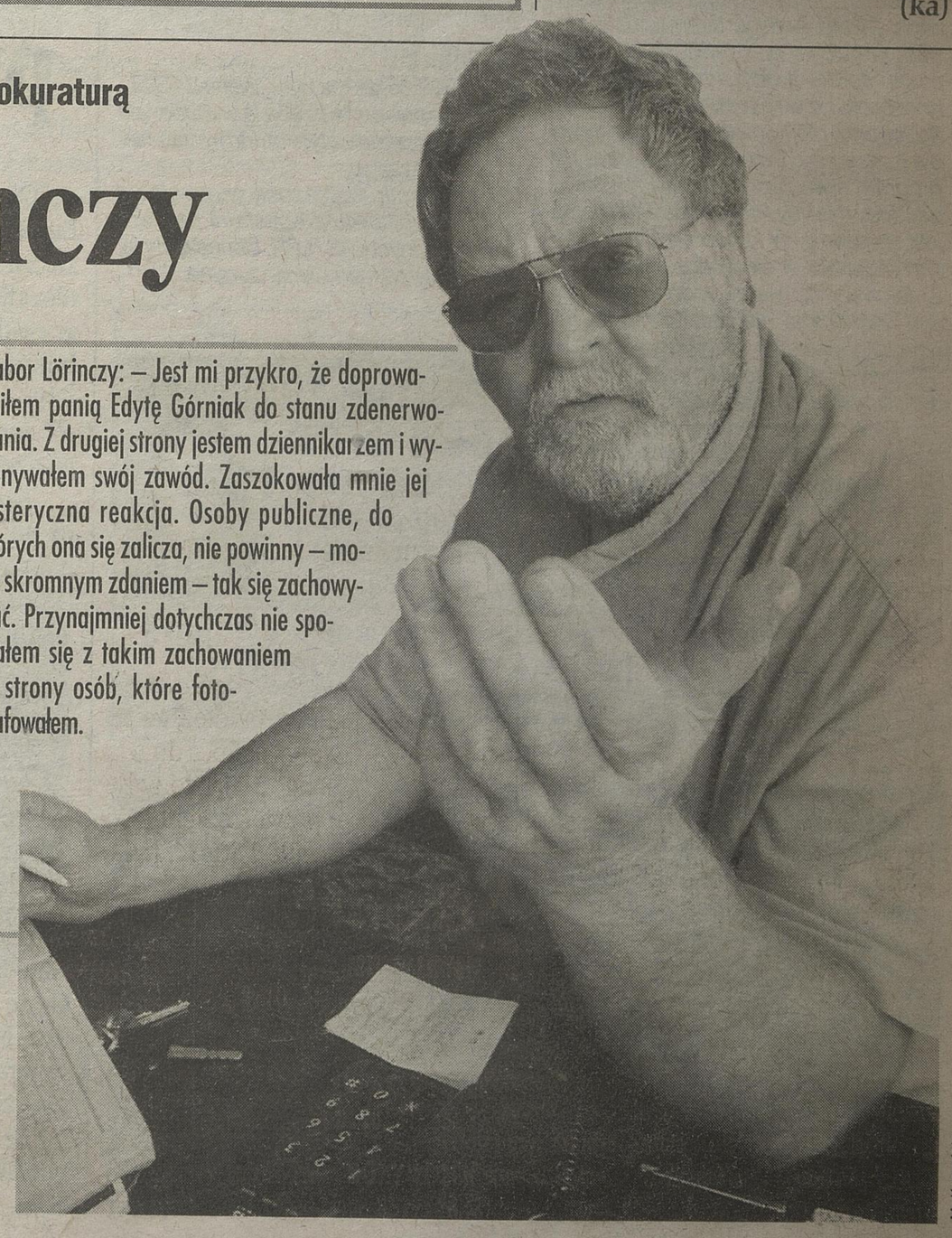
– Wychodziliśmy z prokuratury, gdy jakiś człowiek stanął naprzeciwko i zaczął robić nam zdjęcia – mówi Dariusz Krupa. – Nie przedstawił się, nie zapytał, czy się zgadzamy. Moja narzeczona zareagowała nerwowo, jest wykończona takimi sytuacjami. Prasa brukowa zamieniła nasze życie w piekło. Wokół naszego domu zmuszeni byliśmy wybudować mur, bo boimy się o bezpieczeństwo własne i dziecka.

Według D. Krupy, gwiazda chciała wyrwać fotoreporterowi aparat, ale na pewno go nie uderzyła.

Edyta Górniak została we wtorek wezwana do prokuratury w Łomży w związku z zawiadomieniem, jakie przeciwko Dariuszowi Krupie wniósł Adam Kamiński z Łomży, właściciel firmy, która wymieniała w ubiegłym roku okna w jej domu w Milanówku pod Warszawą. A. Kamiński twierdzi, że klient uchyla się od zapłacenia za usługę 15 tys. zł. Według Dariusza Krupy, została wniesiona reklamacja i Kamiński jej nie załatwił, tylko zapowiedział, że „napuści prasę".

Wczoraj w Prokuraturze Rejonowej w Łomży powiedziano nam, że postępowanie w tej sprawie niebawem zakończy się i wówczas prokurator poinformuje o decyzji.

(MK)



M. Kaczyńska

Gabor Lörinczy: – Jest mi przykro, że doprowadziłem panią Edytę Górniak do stanu zdenerwowania. Z drugiej strony jestem dziennikarzem i wykonywałem swój zawód. Zaszokowała mnie jej histeryczna reakcja. Osoby publiczne, do których ona się zalicza, nie powinny – moim skromnym zdaniem – tak się zachowywać. Przynajmniej dotychczas nie spotkałem się z takim zachowaniem ze strony osób, które fotografowałem.

pit/jj

OPINIE CZYTELNIKÓW

Oto kolejne opinie, przesłane do nas Internetem, dotyczące zagospodarowania rejonu ul. Jurowieckiej w Białymstoku.

● **Wojciech Modzelewski:**
– Protestuję!!! Bazar z ulicy Jurowieckiej musi zginąć, to wstyd, żeby w centrum miasta kwitł nielegalny handel alkoholem i papierosami. Wieczorem aż strach przejść ulicą Jurowiecką. Rynek należy przenieść do Fast na giełdę.

● **Zdanewicz:**
– Powinna powstać galeria handlowa, poprawi się wizerunek centrum, bazar przenieść na boczne boisko. Na operę niech znajdą inne miejsce i niech wybudują halę targową.

● **aks:**
– Niech posłowie PiS i LPR zlikwidują Jagę i na Jurowieckiej postawią kolejny kościół! Brudne łapy od Jagi! Białystok Polska C! A może już Rosja?

● **mara00:**
– Jak najbardziej za galerią! Dosyć mam już oglądania syfu i wąchania smrodów w centrum miasta! Dosyć już tych kłamstw i debilnych argumentacji oszołomów z LPR i PiS. Dosyć nielegalnego handlowania papierosami, spirytusem i benzyną w centrum „europejskiego" (a może białoruskiego miasta, bo to rzeczywiście Polska B a nawet C). Dosyć załatwiania potrzeb fizjologicznych w rzece Białce przez pijaków i meneli okupujących tereny bazaru. Gdzie jest ta ochrona rzeki Białej, o której tak szumnie gadał Dębski mówiąc o złym wpływie galerii na ww. rzekę. Szanowni Państwo z gazety, zróbcie coś za swoim pośrednictwem w tym „burdelu"! My, młodzi białostoczanie dosyć mamy kolesiostwa, łapówkarstwa i dbania o własny tyłek, ale sami nie możemy nic zrobić. Wy, jako Gazeta Współczesna macie ogromną siłę i taki głos kibica na łamach Gazety na pewno nie pozostałby bez echa!!!

● **Mysza:**
– 3 x TAK dla Galerii Jagiellonia. Dlaczego?
1) Budowa teatru muzycznego to w obecnej chwili utopia (jak powiedział radny Bil-Jaruzelski – fantasmagoria). Nie ma na to pieniędzy, co z funduszy strukturalnych, jak nie ma kasy na wkład własny? Wystarczy popatrzeć jak długo trwa budowa biblioteki uniwersyteckiej, hali sportowej PB... Nie chcę mieć przez kilka lat (jeśli nie więcej) placu budowy w centrum miasta, na którym dwa razy do roku coś się przez miesiąc dzieje. Poza tym jest to obiekt niedochodowy (bo w końcu ile miejsc pracy tam powstanie?) i który byłby niewykorzystywany dostatecznie. Wystarczy popatrzeć jak jest w klnach – a takie spektakle są po pierwsze droższe, po drugie z założenia dla węższej grupy odbiorców.
2) Gdyby jakaś firma z zewnątrz została sponsorem Jagiellonii i na takich warunkach chciała przejąć teren i coś budować, to byłbym przeciwko. W tym przypadku spółkę tworzą firmy białostockie, które sporo już w klub zainwestowały, a jak do tej pory marketingowy wymiar zysku był iluzoryczny. Przedstawiony przez nie program stworzenia obiektu, z którego dochody miałyby finansować Jagiellonię, jest sensowny. W końcu nie będą przecież dokładać w nieskończoność.
3) Jak wszyscy wiemy, w obecnym miejscu Jagiellonia nie będzie mogła też w nieskończoność rozgrywać meczów II-ligowych (nie mówiąc już o tym, co by było po ew. awansie do ekstraklasy). Licencję na miniony sezon otrzymano warunkowo, na ten sezon też być może warunkowo by nam ją dali, ale wymagałoby to znacznie więcej gimnastyki przy tym. A poza tym ile mogą nam dawać licencję („warunkowo")? Modernizacja stadionu Hetmana jest na pewno lepszym rozwiązaniem w chwili obecnej, niż budowa nowego stadionu (bo skąd kasa na nowy?). Że jest zapotrzebowanie na dobrą piłkę pokazały mecze z Legią Warszawa (ponad 10 000 ludzi) oraz z Ruchem Chorzów (stadion wypełniony po brzegi i jeszcze ponad 1000 osób odeszło z kwitkiem spod kas). Gdyby stworzyć dobre warunki, myślę, że można by osiągnąć 10 000 widzów ŚREDNIO. Tylko oprócz stadionu musi też być dobra drużyna, a na to trzeba kasy, której udziałowcy nie będą w nieskończoność wykładać.

● **Ostrowek:**
– Galeria Jagiellonia musi stanąć na Jurowieckiej!!

● **Zetfan:**
– Witam Redakcję! Jestem oczywiście za budową Galerii Jagiellonia. Również za budową hali targowej zamiast opery.

● **Kibic:**
– Muszę stwierdzić, że sesja, na której byłem obecny jako kibic Jagiellonii, wywarła na mnie ogromne wrażenie. Nie wiedziałem, że tyle pieniactwa, kołtuństwa, zakłamania można zobaczyć w miejscu, gdzie zasiadają przedstawiciele naszego miasta. To, co wyprawiał na tej sali pan Dobrzyński z PiS, czy pani Dec z LPR (która zdania sama nie potrafi wymówić, potrzebna jest jej do tego kartka) to był istny cyrk. Ciągłe pomówienia, stawianie się w roli jedynych obrońców polskości, granie na nieszczęściu kupców to było wszystko, na co było stać większość radnych. Nawet bardzo rozsądne propozycje ze strony posłów lewicowych nie przemówiły do rozsądku przeciwników galerii. Po tych obradach śmiem twierdzić, że kupcy też nie mają pomysłu co dalej? Nie chcą, jak widać, zainwestować w plac XXX-lecia, gdyż z jednej strony ich na to nie stać, a z drugiej liczą na poparcie LPR i spółki, co pozwoli im na utrzymanie istniejącego stanu jak najdłużej. Stan ten radzę obejrzeć wszystkim białostoczanom z bliska. Wystarczy wybrać się na Jurowiecką nie w roli kupca, a „turysty", który przyjechał do „wielkiego" miasta Białegostoku. Na zakończenie jeszcze jedna uwaga: żaden z pięciu radnych Prawa i Sprawiedliwości nie urodził się w naszym mieście, nie dziwię się więc, że dla tych Panów los Białostockiego Klubu Sportowego Jagiellonia jest obojętny. Dla nich niczym jest ponad osiemdziesiąt lat tradycji, historii, którą tworzyło wiele pokoleń białostoczan.

● **Kamil:**
– Oczywiście, że galeria, co do tego nie ma wątpliwości, a jeśli chodzi o decyzje radnych, to brak słów, jak ktoś mógł głosować na nich. Te ich argumenty!? Nie wiem, czy się śmiać, czy płakać, ale w sierpniu pokażemy im, jaką decyzję chcemy (my mieszkańcy), aby podjęli organizując wielką manifestację na ulicach Białegostoku. Wtedy to my zablokujemy miasto i będą korki (hehehe)!

● **Chilecki:**
– Oczywiście, że ma być Galeria JAGIELLONIA, koniecznie trzeba ją wybudować i zrobić porządek z tym brudnym zaśmieconym bazarem.
Od redakcji: Większość wypowiedzi była naszpikowana epitetami pod adresem radnych PiS i LPR. Usunęliśmy te, które były bardzo niecenzuralne.

TELEFON DYŻURNY
0-800 127-067
Dziś dyżuruje red. Marta Romańczuk



EKSPRESEM

- W środę ok. godz. 17 w miejscowości Krasne Stare (pow. moniecki) kierowca nissana zjechał nagle na lewy pas jezdni i zderzył się z fiatem siena. 26-letnia pasażerka fiata z ogólnymi obrażeniami trafiła do szpitala. Kierowca nissana był pijany. Miał ok. 1,3 prom. alkoholu w wydychanym powietrzu.
- We wtorek w Białymstoku na al. Piłsudskiego ok. godz. 22 kierujący polonezem nie zatrzymał się przed przejściem dla pieszych, ominął stojące samochody i uderzył w dwójkę przechodniów. W wyniku zdarzenia 22-latek trafił do szpitala z połamanymi nogami, 18-letnia dziewczyna po udzieleniu pomocy została wypuszczona do domu.
- Tej samej nocy, godzinę później, grupa pięciu młodych mężczyzn napadła idącego ul. Fabryczną 21-latka. Chłopak doznał ogólnych obrażeń ciała, piątkę napastników zatrzymano.

(luk)

Mieszkańcy kamienicy przy ul. Legionowej 2/1 żyją...

W strefie niebezpiecznej

Kilka dni temu duży kawałek elewacji odpadł od ściany bloku przy ul. Legionowej 2/1, spadając na chodnik tuż pod oknami mieszkańców. Kolejne części tynku mogą odpaść w każdej chwili. Jednak Zarząd Mienia Komunalnego, który jest administratorem budynku, niewiele w tej sprawie robi.

Kamienica przy ul. Legionowej 2/1 została wybudowana w 1965 r. Jej elewacja nie była remontowana od ponad 20 lat, a ostatnią rzeczą jaką zrobił ZMK było wywieszenie tabliczki z napisem „Strefa niebezpieczna". Teraz spadający tynk zagraża bezpieczeństwu mieszkańców. Kilka dni temu duży kawałek elewacji odpadł od ściany i z wysokości kilkunastu metrów runął z hukiem na chodnik, tuż pod oknami. Na szczęście nikogo tam w tej chwili nie było, ale łatwo sobie wyobrazić co by się stało, gdyby tynk spadł komuś na głowę. Po tym zdarzeniu, chodnik, na który spadły kawałki elewacji, został otoczony jedynie szarą taśmą i skuto część odstającego tynku. Jednak kolejne kawałki elewacji mogą odpaść w każdej chwili.



P. Niemczynowicz

Zarządu Mienia Komunalnego nie obchodzi, że coś może nam spaść na głowę – mówi Konstanty Seliga, mieszkaniec bloku

– Aż strach przejść chodnikiem – mówi Konstanty Seliga, jeden z pierwszych mieszkańców kamienicy. – Wszyscy niecierpliwie czekamy na remont budynku. Wiele razy spotykaliśmy się z administratorem, by zrobić coś w tym kierunku, jednak Zarząd Mienia Komunalnego absolutnie się naszą kamienicą nie interesuje – dodaje.

W opłakanym stanie są także balkony. Spod odpadających kawałków betonu widoczne jest metalowe zbrojenie. A większy nacisk na barierkę może spowodować jej wyrwanie.

Jak dowiedzieliśmy się w ZMK, administrator budynku na najbliższy czas zaplanował tylko wymianę rynien i remont balkonów.

– W sprawie remontu elewacji uchwała nie została podjęta – mówi Wiktor A. Klatkowski, dyrektor Zarządu Mienia Komunalnego.

Mieszkańcy kamienicy przy ul. Legionowej 2/1 muszą bardzo uważać zanim wyjdą z klatki schodowej przed blok. Pozostaje mieć nadzieję, że nie wydarzy się żadne nieszczęście, które zmobilizuje administratora budynku do remontu odpadającej elewacji. **(cuba)**

Mistrzostwa Europy to dobry biznes dla handlowców

Kibic przed telewizorem

Okazuje się, że na Mistrzostwach Europy w piłce nożnej można nieźle zarobić nawet na Podlasiu, gdzie nie odbywają się żadne mecze. Rozgrywki napędzają klientelę firmom bukmacherskim i właścicielom pubów z naszego regionu. Na „Euro" zarabiają nawet sprzedawcy telewizorów z białostockich sklepów.

Zakup dodatkowego telewizora na czas mistrzostw to dobry pomysł. Wpada na niego wielu podlasian, którzy mają dość domowych awantur o pilota.

– Przyznaję, że zdarzają się klienci, którzy kupują telewizor, aby móc spokojnie oglądać Mistrzostwa Europy – twierdzi Romuald Pasieka, współwłaściciel białostockiego sklepu „Amat", w którym można kupić sprzęt RTV.

Telewizory, kupowane w takich sytuacjach, są przeważnie małe. Największym powodzeniem cieszą się te 14 calowe, a nawet mniejsze. Nowy sprzęt można ustawić w garażu i spokojnie oglądać mecz, nie rzucając się żonie w oczy. Jest także inna opcja. Panom zostaje większy telewizor w dużym pokoju, a panie dostają nowy do sypialni – żeby mogły spokojnie oglądać ulubione seriale przed snem.

Większość kibiców decyduje się jednak oglądać mistrzostwa w pubach, w towarzystwie kolegów. We wszystkich lokalach, w których znajdują się telewizory, można w czasie rozgrywek spotkać kilkunastu mężczyzn, którzy nie odrywają wzroku od telewizora.

– Teraz jest zdecydowanie więcej klientów, którzy mają wzrok skupiony na ekranie telewizora – śmieje się Wojtek Puchalski, właściciel kilku białostockich pubów.

Czy ci klienci uciekają przed „zrzędzącymi" żonami, to już trudno ustalić. W każdym razie w trakcie meczów wypijają sporo piwa, z czego właściciele pubów są bardzo zadowoleni.

Niektórzy kibice od wrażeń przy kuflu piwa wolą adrenalinę, spowodowaną obstawianiem zakładów w punktach bukmacherskim. Tam zawsze w czasie mistrzostw jest dwa razy więcej klientów, którzy za jednym razem, przy odrobinie szczęścia, mogą zarobić nawet po kilkaset zł.

(KP)

REKLAMA

RADIO TAXI
96-61
NUMER BEZPŁATNY
0.800. 33.33.33
Z AUTOMATU DZWONISZ BEZ KARTY TELEFONICZNEJ
NAJWYŻSZE RABATY
D193170dgwbo

www.bstok.pl
miejski portal informacyjny
• wiadomości • ogłoszenia
praca • waluty • kino • książka
muzea • galerie • teatr • foto
prasa • konkursy • chat
fotoreportaż
D193280dgwbo

Bezcenne Wsparcie
ASKO TANIO I ŁATWO WYKOŃCZYSZ WNĘTRZE
GAZETA Współczesna
Pan Fryderyk ul. Warszawska 75
LECZNICA WETERYNARYJNA ZWIERZAK s.c.
NZOZ PORADNIA LEKARZA RODZINNEGO JADWIGA SZERSZENOWICZ BIAŁYSTOK, UL. PIASTOWSKA 5
WIB
FUNDACJA BIEDA
TVP 3 BIAŁYSTOK
KoBa INTERNET Przetestuj nasze łącze
zakład szklarski OLCZAK WWW.SZKLARSKI.COM
RADIO eska 90,6 FM BIAŁYSTOK
CORAL WWW.CORAL.COM.PL
MARCHEL ZAKŁAD KOMINIARSKI
D193210dgwbo

KRIS DB

Wczoraj w szkołach ponadgimnazjalnych wywieszono listy przyjętych uczniów

Łzy smutku i radości

– Jesteśmy!!!!! – cieszyli się młodzi ludzie, którzy wczoraj zobaczyli swoje nazwiska na listach przyjętych do wybranej szkoły ponadgimnazjalnej. Były też łzy – smutku, ale i radości. W tym roku, kandydaci mogli też sprawdzić wyniki rekrutacji przez Internet lub SMS-em.

Każdy z uczniów mógł wybrać sobie trzy szkoły ponadgimnazjalne. Wczoraj o godz. 15 placówki wywiesiły listy przyjętych.

– Nie dostałam się do IV LO. Szkoda. Składałam podania jeszcze do innych ogólniaków. Idę zaraz sprawdzić, czy tam się dostałam – mówiła zmartwiona absolwentka gimnazjum, którą spotkaliśmy w IV LO.

Jedna z dziewcząt wyszła zapłakana z budynku. Nie chciała mówić, co się stało.

– Dostała się, a płacze – komentowała jej koleżanka.

Ci szczęśliwcy, którzy będą uczyć się w wymarzonej szkole nie kryli radości.

– Jest super. Moje koleżanki też się dostały. Moja przyjaciółka również, będziemy w jednej klasie – cieszyła się absolwentka białostockiego Gimnazjum nr 14 Monika Obuchowska. – Zaraz zadzwonię do mamy powiedzieć, że się dostałam.

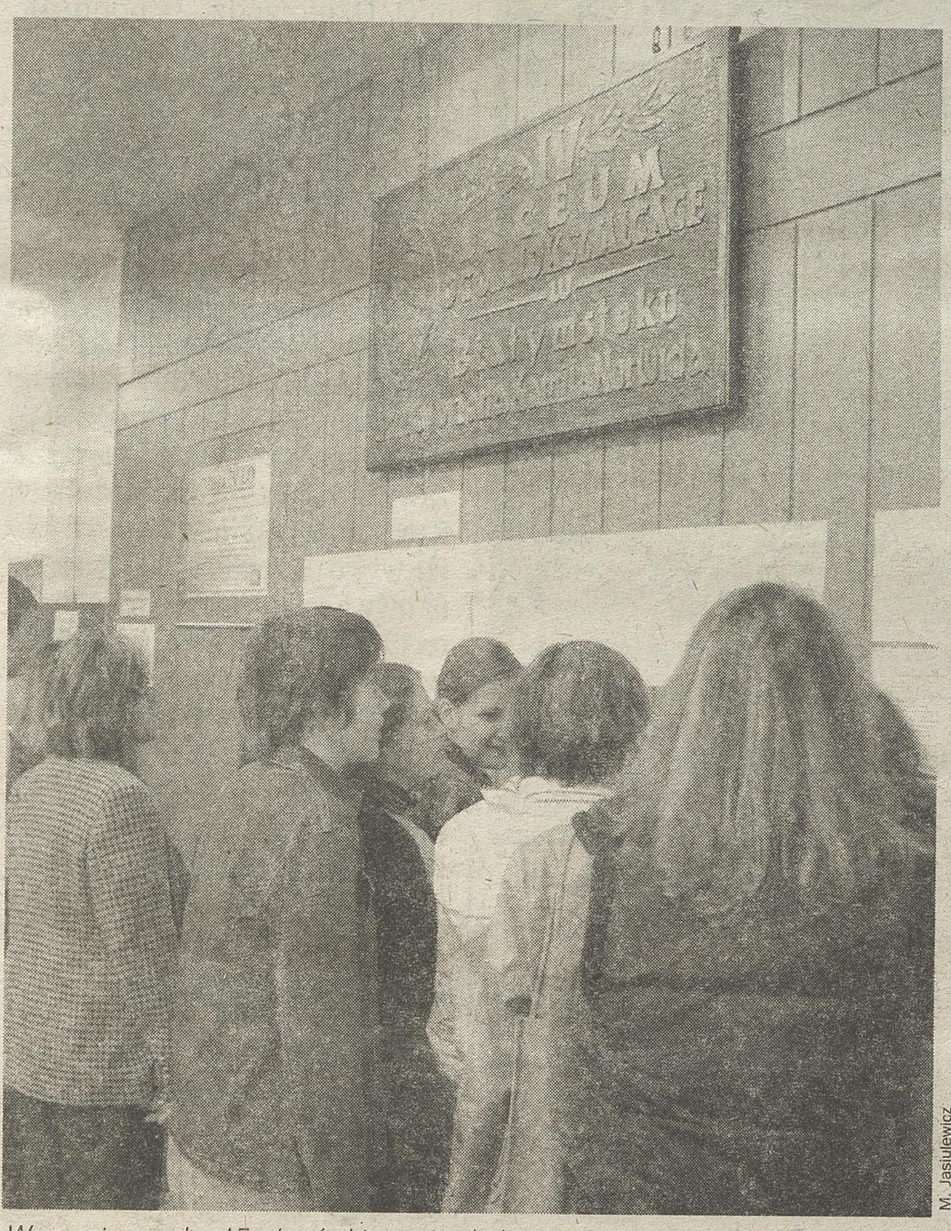
Niestety, problemy mogli mieć ci, którzy o wynikach przyjęć do szkół chcieli dowiedzieć się przez Internet – strona z wynikami zawiesiła się. Nie było natomiast problemu z działaniem SMS-ów.

Teraz ci, którzy znaleźli swoje nazwiska na listach przyjętych muszą jutro lub pojutrze dostarczyć oryginał świadectwa do jednej szkoły. Zaś ci, którzy nie znaleźli się na listach przyjętych, wezmą udział w dodatkowej rekrutacji do szkół dysponujących wolnymi miejscami.

W tym roku w białostockich placówkach została wprowadzona elektroniczna rekrutacja, uczniowie specjalne formularze zanosili tylko do jednej szkoły, a ona wprowadzała dane kandydata do systemu komputerowego i rozsyłała jego podania do kolejnych dwóch wskazanych szkół. Z informacji niektórych rodziców wynika, że ta droga nie wszędzie się sprawdziła.

– Mój syn składał podanie do jednego z liceów w Białymstoku. Jednak ktoś nie wprowadził jego danych i nie przekazał ich do innych szkół, które wybrał. Teraz ani w tym liceum, ani w pozostałych dwóch wybranych szkołach nie ma mojego syna. Powiedziano mi, że to błąd człowieka i zaproponowano, aby syn zgłosił się do liceów, w których są jeszcze wolne miejsca. Tylko że są to szkoły o nie najlepszym poziomie. Nie po to mój syn przykładał się do nauki, żeby teraz trafić do pierwszej lepszej szkoły – opowiadał nam wczoraj ojciec jednego z uczniów. Do sprawy wrócimy. **(mr)**

Do białostockich szkół ponadgimnazjalnych wpłynęło 6 tys. 629 podań od kandydatów. Świadectwa doniosło 6 tys. 376 uczniów. Do szkół ponadgimnazjalnych w pierwszej turze przyjęto 92 proc. kandydatów (5 tys. 836), zaś nie przyjęto 540 uczniów (czyli 8 proc.) Najwięcej z nich będzie uczyć się w liceach ogólnokształcących – 54 proc. (3 tys. 130 osób). Do techników przyjęto 1 tys. 448 kandydatów (25 proc.), do liceów profilowanych – 844 (14 proc.) do zasadniczych szkół zawodowych – 414 (7 proc.)



M. Jasiulewicz

Wczoraj o godz. 15 placówki wywiesiły listy przyjętych

Monika Obuchowska: – Dostałam się! Jestem szósta na liście. Cieszę się bardzo. Składałam podania też do VII i VIII liceum. Wybieram IV LO w pierwszej kolejności. Zostaję tu! Mam tu dużo znajomych. Każdy mówi, że to jest super szkoła, fajni nauczyciele. Pozostałe szkoły były zabezpieczeniem.



M. Jasiulewicz

Najbardziej obleganym w tym roku białostockim liceum było IV LO. Monika Obuchowska i Emilia Drozdowska nie kryły radości widząc swoje nazwiska na liście przyjętych do tej szkoły.

Emilia Drozdowska: – Dostałam się do klasy językowo-humanistycznej. Chcę później studiować psychologię. Wybrałam IV LO, bo jest to najfajniejszy ogólniak, ma superreputację. Składałam podania jeszcze do I i do VII LO. I LO się trochę boję, że będą tam „cisnąć" strasznie. Zdecydowanie zostaję tutaj.

Rodzina rozwiązana

Decyzję o rozwiązaniu rodziny zastępczej państwa S. z Białegostoku wydał wczoraj białostocki Sąd Rodziny. Trójka dzieci została odebrana małżeństwu S., bowiem sąd podejrzewał, że nie mają one właściwej opieki. Wczorajsza decyzja nie jest prawomocna.

Małżeństwo S. w maju 2001 r. stworzyło rodzinę zastępczą dla trojga rodzeństwa z białostockiego domu dziecka. Jednak po dwóch latach do sądu zaczęły docierać niepokojące sygnały m.in. od kuratora. Pojawiły się podejrzenia, że państwo S. obarczają dzieci ciężką pracą, źle karmią, rodzeństwo wyręcza niepełnosprawną matkę, a nawet padły przypuszczenia, że może w tej rodzinie dochodzić do wykorzystywania seksualnego.

Trójka dzieci w wieku 11, 13 i 14 lat w listopadzie ub.r. została odebrana rodzinie i trafiła do Pogotowia Opiekuńczego. Państwo S. postanowili odzyskać dzieci. Twierdzili, że nieprawdziwe zarzuty stawia tylko kurator sądowa, uprzedzona do nich. Pani S. jest osobą niepełnosprawną, protestantką i jest na diecie jarskiej. **(mr)**

Nowa poczta

Centrum Białegostoku wzbogaciło się o nowy Urząd Pocztowy przy al. Piłsudskiego 26. Będzie on świadczył usługi w pełnym zakresie od poniedziałku do piątku w godzinach 8-20 oraz w soboty w godzinach 8-14.

Klienci będą obsługiwani w trzech okienkach, istnieje też możliwość wynajęcia skrytek pocztowych. Do nowego urzędu zostały przeniesione niektóre ulice, obsługiwane dotychczas przez poczty przy ul. Warszawskiej 10 i przy ul. Ciepłej 15. Są to ulice: Biała, Białówny, Bohaterów Getta, Częstochowska, Czysta, Grochowa, Grajewska, Liniarskiego, Lipowa, Malmeda, Nowy Świat, Piłsudskiego (oprócz nr 29 i 44), Piotrkowska, plac Uniwersytecki 1, plac Niepodległości, Poleska (nr 52, 53, 53/1, 53/2, 55, 55/A, 55/1, 61, 69, 71 i 73), Proletariacka, Przejazd 2, Północna, Rynek Kościuszki (nr 17 i od 2 do 32), Spółdzielcza, Sienkiewicza (nr 3 ,5 ,7 ,7A , 9), Suraska (od 2 do 6), Św. Mikołaja, Waryńskiego, Włókiennicza, Zamenhofa, Żabia, Żytnia. **(cuba)**

Wystawa w Muzeum Wsi

Piękno ukryte w drewnie

W Białostockim Muzeum Wsi otwarta została wczoraj wystawa „Zdobnictwo architektury drewnianej na Białostocczyźnie". Ekspozycja, pochodząca ze zbiorów własnych placówki, zawiera różne detale architektoniczne, które stanowiły ozdobę budynków mieszkalnych, począwszy od tak drobnych jak zawiasy, poprzez drzwi i okna, po całe płaszczyzny szczytów i ganki.

Jest też dużo fotografii z tymi detalami oraz całymi zdobionymi budynkami, wykonanych w latach 90. minionego stulecia. Pokazane są narzędzia i szablony, które służyły do wycinania tych ozdób. Motywy były najczęściej geometryczne, ale także roślinne i ze zwierzętami. Wybrano je ze zbioru liczącego ponad kilkanaście tysięcy zdjęć.

– Celem tej wystawy jest pokazanie piękna ukrytego w starych drewnianych domach, które odchodzi już w przeszłość – mówi autor ekspozycji, etnograf Artur Gaweł.

– Złoty okres zdobnictwa, które pojawiło się przed I wojną światową, przypadał na okres międzywojenny, a zanik nastąpił w latach 70. **(a)**



M. Jasiulewicz

Celem tej wystawy jest pokazanie piękna ukrytego w starych drewnianych domach – mówi autor ekspozycji, etnograf Artur Gaweł

REKLAMA

Przedsiębiorstwo PKS Białystok
ul. Boh. Monte Cassino 10, tel. 745-80-00, 9316

Informuje Szanownych Podróżnych, że od dnia **10 czerwca** rusza
NOCNY AUTOBUS DO GDAŃSKA
przez: Mońki - Grajewo - Ełk - Giżycko - Kętrzyn
Bartoszyce - Lidzbark Warmiński - Ornetę - Elbląg
Wyjazdy w każdy czwartek, piątek i sobotę **20:45**
Powroty z Gdańska w piątki, soboty i niedziele **21:15**
UCZNIOWIE I STUDENCI 50% ZNIŻKI
ZAPRASZAMY!

D1881004gwbo

TAXI 919
RADIO MPT
Miejskie Przedsiębiorstwo Taksówkowe
"SUPER TAXI 919" sp. z o.o.
Białystok
Z NAMI NAJTANIEJ
* 24 godziny na dobę
* największa sieć taxi osobowego i bagażowego
* pomoc drogowa 24 na dobę
* zakupy do domu
* przesyłki kurierskie
* obsługa przyjęć okolicznościowych
* odprowadzenie samochodów
* największy wybór samochodów z klimatyzacją
* bezgotówkowe przejazdy
Bezpłatne zamawianie taksówek
0 800 500 919

D1931804gwbo

NASZA SONDA

Zapytaliśmy mieszkańców Dojlid Górnych czy chcą, aby Dojlidy zostały przyłączone do Białegostoku i czego się po przyłączeniu spodziewają.



Kamil Worona, mieszka przy ul. Leśna Polana:

– Jestem zadowolony z przyłączenia. Może zrobią w końcu kanalizację, drogi, może będzie jeździło więcej autobusów. W tym roku rozpoczynam naukę w XI LO, będę dość daleko dojeżdżał, także jest to dla mnie naprawdę istotne.



Daniel Romanowski, mieszka przy ul. Zagumiennej:

– Niczego dobrego się nie spodziewam – wzrosną pewnie podatki, wszystko będzie droższe. Teraz jest w Dojlidach Górnych II strefa autobusowa, więc może chociaż przyłączą nas do strefy I.



Lucyna Cieśluk, mieszka przy ul. Białostockiej:

– Uważam, że to niedobrze – my, jako rolnicy, w gminie mamy więcej praw. Nasze działki na papierze będą więcej warte, ale w rzeczywistości nic się chyba nie zmieni. Wszyscy mają nadzieję na to, że poprawi się stan naszych ulic, ale Białystok przecież sam sobie ulic jeszcze nie zrobił, więc czemu ma robić nam? Poza tym, jako gminie, przysługiwałyby nam większe dotacje. **(mb)**

Granice Białegostoku będą coraz szersze

Zyski dla wszystkich

40 milionów złotych może kosztować Białystok przyłączenie do miasta Dojlid Górnych, Kolonii Dojlidy, Kolonii Halickie i Zagórek. Prezydent Białegostoku chce właśnie wszcząć procedurę w sprawie zmiany granic miasta.

– Wprawdzie koszty przyłączenia mogą wydawać się duże, ale nie trzeba będzie wydawać ich od razu – powiedział Tadeusz Arłukowicz, rzecznik prasowy prezydenta Białegostoku.

40 mln zł to pieniądze, które gmina Białystok musiałaby wydać głównie na rozbudowę i udoskonalenie infrastruktury.

– Będą to głównie inwestycje drogowe i kanalizacyjne – wyjaśnia Tadeusz Arłukowicz. – Trzeba będzie także uwzględnić modernizacje szkół i budowę placówek oświatowych, między innymi hal sportowych. Białystok będzie musiał wykupić także grunty pod planowane inwestycje.

Jednak przyłączenie Dojlid do Białegostoku to nie tylko wydatki, ale z pewnością zyski, które odczuje gmina.

– Mieszka tam prawie 3 tys. osób, które będą płacić podatki do kasy Białegostoku, które zasilą budżet miasta – mówi Tadeusz Arłukowicz. – Gmina zyska także ponad 800 ha gruntów, co stanowi 9 proc. obecnej powierzchni Białegostoku.

Oprócz aspektów finansowych, władze Białegostoku będą musiały pokonać tor przeszkód formalnych.

– Musimy wystąpić do Rady Miejskiej w Zabłudowie o nadesłanie opinii wraz z wynikami konsultacji, przeprowadzonych z mieszkańcami – tłumaczy Arłukowicz. – Podobne konsultacje musi przeprowadzić także gmina Białystok.

Później urzędnicy zajmą się przygotowaniem dokumentów wymaganych rozporządzeniem Rady Ministrów.

– Następnym krokiem będzie skierowanie wniosku do Ministerstwa Spraw Wewnętrznych i Administracji poprzez wojewodę podlaskiego – dodaje rzecznik prezydenta.

Oczywiście niezbędna w całej procedurze będzie opinia białostockich radnych.

– Ja jestem jak najbardziej za – mówi Mirosław Hanusz, radny klubu lewicy. – Mają w tym interes mieszkańcy Dojlid, którym poprawi się infrastruktura, a także interes Białegostoku, ponieważ zwiększą się obszary inwestycyjne i pod budowę domów.

(agak)



M. Jasiulewicz

Jeśli białostoccy radni rozpatrzą pozytywnie wniosek o rozszerzeniu granic, to Dojlidy wkrótce znajdą się w Białymstoku

Porwana do pracy

Właściciel lokalu Go Go w Rzędzianach odpowie przed sądem za czerpanie korzyści z nierządu oraz za pozbawienie wolności byłej pracownicy. Razem z nim na ławie oskarżenia zasiądzie sześć osób.

W klubie w Rzędzianach, który prowadził Robert S. była m.in. noclegownia dla kobiet. Według prokuratury, zatrudnione tam panie świadczyły usługi seksualne. W październiku 2002 r. Robert S. trafił do aresztu. Opuścił go w czerwcu 2003 r. i wrócił do wcześniej prowadzonej działalności. Jako że nie stronił od kieliszka, pomagała mu w tym Aneta G. oraz ochroniarze.

Porwanie byłej pracownicy

Robert S. zaczął namawiać do powrotu do pracy jako prostytutka Katarzynę L. Ale kobieta nie chciała na to się zgodzić. Robert S. nie dał za wygraną. Pod koniec września 2003 w Łomży Katarzynę L. odwiedziła jej koleżanka Edyta O. Około godz. 21 poprosiła Katarzynę, by ją odprowadziła. Ta, nie podejrzewając niczego złego, wyszła z koleżanką. Na zewnątrz zobaczyła Roberta S., Przemysława P. i jakiegoś mężczyznę. Domyśliła się, że czekają na nią. Robert S. uderzył Katarzynę L. w twarz i powiedział, że będzie pracowała dla niego. Towarzyszący mu mężczyźni, zaprowadzili Katarzynę L. do samochodu.

Robert S., zdaniem oskarżenia, zawiózł Katarzynę L. do klubu w Rzędzianach. Tam kobieta nie mogła wyjść na zewnątrz, drzwi lokalu były zamknięte. Na drugi dzień od porwania, Robert S. kazał Katarzynie L. zadzwonić do domu. Miała powiedzieć, że wszystko jest w porządku i że wkrótce wróci. Przez całą tę rozmowę towarzyszył jej Andrzej J. W końcu trzeciego dnia Katarzyna L. została wypuszczona. Obiecała, że wróci do Rzędzian. Jednak tego nie zrobiła.

Jedna się przyznała

Prokuratura Okręgowa w Białymstoku oskarżyła Roberta S., Andrzeja J. i Przemysława P. o pozbawienie wolności Katarzyny L., Edytę O. zaś o pomoc w tym uprowadzeniu. Aneta G. oraz ochroniarz Zbigniew W. odpowiedzą za czerpanie korzyści z nierządu. Na ławie oskarżenia zasiądzie też żona Roberta S. Według prokuratury, za pośrednictwem znajomych, chciała nakłonić Katarzynę L. do zmiany zeznań w tej sprawie. Proponowała za to pieniądze.

Tylko Aneta G. przyznała się do zarzutu i chce dobrowolnie poddać się karze.

(mr)

Imię pokrzywdzonej zostało zmienione.

Spróbuj swoich sił

Wszystkich mieszkańców Siemiatycz zapraszamy na festyn Studio Lato Radia Białystok. Już w najbliższą niedzielę od godziny 14.00 czekają na nich konkursy z nagrodami, występy zespołów oraz wiele innych atrakcji. Jako gwiazda wieczoru wystąpi zespół De Mono.

Szczególnie zachęcamy do uczestnictwa w „Turnieju Miast" organizowanym przez „Gazetę Współczesną" i „Radio Białystok".

W „Turnieju Miast" na razie prowadzi Bielsk Podlaski z sumą 1099 punktów. Rekord jest jednak do pobicia. W turnieju mogą uczestniczyć wszyscy – zarówno ci najmłodsi, jak i najstarsi. Liczy się bowiem każdy punkt zdobyty w konkurencjach przygotowanych przez organizatorów, który zasili konto miasta. Łączna suma punktów zdobytych przez mieszkańców zadecyduje o pozycji miasta. Organizatorzy przewidzieli takie dyscypliny jak: ważenie mieszkańców, mierzenie wzrostu, rzuty do tarczy, jazda na rowerze treningowym. Każda z dyscyplin będzie punktowana, a łączna suma punktów będzie brana pod uwagę przy wyłonieniu zwycięskiego miasta. Festyny Studio Lato będą odbywać się bowiem w kilkunastu miastach naszego regionu. Miejscowość – zwycięzca „Turnieju Miast" – otrzyma puchar.

Zwycięzcy klasyfikacji indywidualnych otrzymają nagrody w postaci gadżetów i dyplomów Radia Białystok i „Gazety Współczesnej".

Aby wzmocnić pozycję swego miasta będzie można też wysyłać SMS-y w dniu trwania turnieju. Spośród wszystkich, którzy w dniu 4 lipca do godz. 18.00 wyślą SMS pod numer 7140 (cena 1,22 z VAT-em) wpisując w treści: siemiatycze – zostaną rozlosowane nagrody. **(ap)**

Były dyrektor teatru oskarżony

Oszczędził 50 tysięcy

Były dyrektor Teatru Dramatycznego im. Al. Węgierki w Białymstoku Andrzej J. stanie przed sądem. Prokuratura oskarżyła go o to, że przekroczył swoje uprawnienia i działał na szkodę prowadzonej przez siebie placówki, sprzedając teatralne mieszkania. Aktorzy kupili je za cenę niższą o ponad 100 tys. zł od ich wartości rynkowej.

Mieszkania przy ul. Waszyngtona ówczesny dyrektor teatru sprzedał w lipcu i październiku 1996 r. oraz w lutym 1998 r. bez przeprowadzania przetargu. Cena lokali została zaniżona o 50 proc. z uwagi na wpisanie budynku do rejestru zabytków, następnie obniżona o kolejne 20 proc. z tytułu jednorazowej zapłaty. Według Prokuratury Rejonowej Białystok Południe, dyrektor mógł sprzedać te mieszkania bez przetargu jedynie według ich ceny rynkowej. Oszacowano, że mieszkania sprzedane zostały łącznie o blisko 110 tys. zł mniej od ich ówczesnej ceny rynkowej.

Andrzej J. sam również kupił dwa teatralne mieszkania. Jedno za ponad 17 tys. zł (czyli o ponad 21 tys. zł mniej niż wynosiła cena rynkowa), drugie zaś, za blisko 24 tys. zł (a wartość rynkowa jego wynosiła ponad 51 tys. zł). Po przeszło roku zaś sprzedał mniejsze z mieszkań za 78 tys. zł, czyli o ponad 60 tys. więcej niż zapłacił za nie i o ponad 37 tys. więcej niż zapłacił za oba lokale.

Andrzej J. nie przyznał się do zarzutów. Sprawą ma zająć się białostocki Sąd Rejonowy.

(mr)

REKLAMA

Honorowy Patronat Burmistrz Siemiatycz

Współorganizator: Siemiatycki Ośrodek Kultury

PATRONI MEDIALNI: Polskie Radio Białystok, Gazeta Współczesna, TVP 3 Białystok

SPONSORZY STRATEGICZNI: Łomża Browar, Ochrona Purzeczko, Bank Pekao SA

Studio Lato Radia Białystok

DE MONO

Festynowa niedziela w Siemiatyczach. Słoneczne zabawy, gorące konkursy, ekstraniespodzianki i superkoncerty. 4 lipca od 14[00] przy Amfiteatrze Miejskim.

D1488604gwbo

bm

Saddam Husajn przed sądem

Pod iracką jurysdykcją

Były dyktator Saddam Husajn zostanie dzisiaj oficjalnie postawiony w stan oskarżenia przez iracki trybunał specjalny, po przekazaniu go wczoraj pod jurysdykcję władz irackich – podał rzecznik rządu Girgis Saada. Równocześnie prezydent Ghazi Jawer poinformował o decyzji przywrócenia kary śmierci w Iraku.

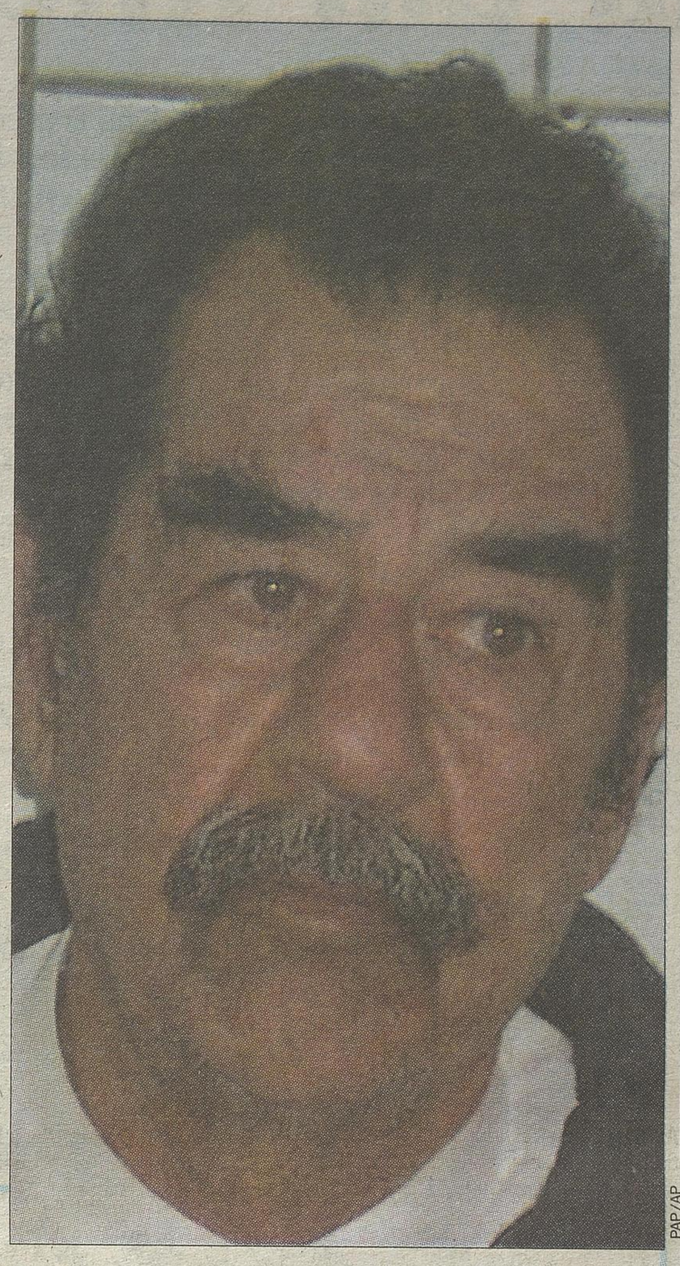
– Wczoraj Saddam Husajn otrzymał w miejscu swego aresztowania list od trybunału z wymienionymi wstępnymi zarzutami. Dziś zostanie doprowadzony do sądu „pod dobrą eskortą" i sędzia odczyta mu te zarzuty – poinformował rzecznik rządu.

– Prokuratorzy iraccy chcą oskarżyć byłego prezydenta Iraku Saddama Husajna o zbrodnie wojenne i zbrodnie przeciwko ludzkości i postawić mu w związku z tym dwanaście zarzutów – powiedział telewizji CNN Salem Szalabi, prawnik kierujący przygotowaniami do procesu.

Tego samego dnia przed trybunałem stanie 11 współpracowników Saddama. Pojawią się oni w sądzie bez kajdanek, ponieważ zgodnie z zasadą domniemania niewinności muszą być tak traktowani, dopóki nie zostaną oskarżeni. Nazwisko sędziego, który ich oskarży, jest na razie trzymane w tajemnicy, ale dziś wszyscy je poznają.

– Śledztwo będzie długie, potrwa całe miesiące – zaznaczył Jawer.

Premier Ijad Alawi ogłosił we wtorek, że Saddam i 11 dygnitarzy, „filarów" dawnego reżimu, przejdzie pod jurysdykcję iracką i będzie sądzonych przez trybunał specjalny złożony z sędziów irackich. Jednak ochronę oskarżonych mają nadal zapewniać siły wielonarodowe. **(PAP)**



PAP/AP

Główne zarzuty stawiane Saddamowi:

- Użycie broni chemicznej podczas ataku na kurdyjskie miasto Halabdża w północnym Iraku
- Operacja zbrojna Anfal przeciwko Kurdom w tym samym roku
- Zabicie w latach 60. około 5000 członków kurdyjskiego klanu Barzanich
- Inwazja na Kuwejt w roku 1990
- Zbrodnie związane z wojną z Iranem w latach 1980-88
- Zbrodnie popełnione w południowym Iraku w roku 1991 podczas krwawej rozprawy z powstańcami szyickimi, którzy wystąpili przeciwko rządom Saddama, gdy wojska amerykańskie i koalicyjne wyparły armię iracką z Kuwejtu

Były prezydent Iraku i dotychczasowy jeniec wojenny Amerykanów Saddam Husajn przez 24 lata rządził krajem żelazną ręką, krwawo rozprawiał się ze swoimi przeciwnikami i wywołał dwie wojny, zanim wiosną zeszłego roku obaliły go wojska Stanów Zjednoczonych i koalicji. Waszyngton oskarżał Saddama o posiadanie broni masowego rażenia i wspieranie międzynarodowego terroryzmu. Zarzutów tych dotychczas nie udowodniono, ale na światło dzienne wyszły nowe dowody zbrodni popełnionych przez reżim saddamowski. Odkryto wiele masowych grobów z tysiącami ciał przeciwników Saddama, w tym powstańców kurdyjskich i szyickich, a także członków ich rodzin – kobiet i dzieci. Za swe zbrodnie, w tym użycie gazów trujących wobec Kurdów, Saddam odpowie, razem z innymi przywódcami reżimu baasistowskiego, przed specjalnym trybunałem irackim.

Na najwyższe stanowiska Saddam powołał kuzynów i współplemieńców z okolic Tikritu, swego rodzinnego miasta, przeciwników kazał zabijać, ale równocześnie dbał o rozwój oświaty, opieki lekarskiej, przemysłu i infrastruktury w całym kraju. **(PAP)**

Sejm o Konstytucji UE

Kompromis czy porażka

Traktat Konstytucyjny UE jest historycznym osiągnięciem zarówno Polski, jak i całej Unii Europejskiej – przekonywał wczoraj w Sejmie szef MSZ Włodzimierz Cimoszewicz. Zgodzili się z nim przedstawiciele SLD, SdPl, UP i FKP. Natomiast dla opozycji uzgodnienie traktatu to porażka, a nawet hańba.

Wczoraj Cimoszewicz przedstawił posłom informację rządu o wynikach konferencji międzyrządowej 17-18 czerwca w Brukseli, kiedy to uzgodniono Traktat Konstytucyjny UE. Ze strony LPR padł wniosek o odrzucenie informacji. Głosowanie dzisiaj.

Zdaniem Cimoszewicza, powodzenie procesu ratyfikacji traktatu będzie faktycznym sprawdzianem zaangażowania Polski i innych krajów na rzecz projektu europejskiego. Szef MSZ wyraził jednocześnie „głęboką nadzieję, że w duchu jak najlepiej pojętego interesu naszego kraju Traktat stanie się w Polsce przedmiotem porozumienia i zgody narodowej".

Podczas debaty nad informacją Tadeusz Iwiński (SLD) bronił kompromisu w sprawie Traktatu i opowiedział się za ratyfikowaniem go w referendum połączonym z wyborami prezydenckimi. Andrzej Celiński (SdPl) dziękował polskim negocjatorom. Odniósł się też do wystąpienia Jana Rokity mówiąc, że szef klubu PO „swoją butą, sposobem mówienia, tonem, pokazał, jaki być może polski rząd po wyborach".

Rokita oświadczył w debacie: „Zrobimy wszystko, jeśli będziemy mieli na to wpływ, aby w 2009 r. rozstrzygnięcia zawarte w Traktacie Konstytucyjnym UE nie weszły w życie". Jego zdaniem, nie ma „niemal najmniejszej wątpliwości", że traktat nie wejdzie w życie, zablokowanie tego dokumentu jest niemal pewne przy dzisiejszych nastrojach w UE. Wynik brukselskich uzgodnień uznał za porażkę polskiej dyplomacji.

Podczas debaty Kazimierz Michał Ujazdowski (PiS) deklarował: Prawo i Sprawiedliwość mówi „nie" projektowi traktatu i powie „nie" w referendum w tej sprawie w imię interesów Polski i dobrej integracji europejskiej. **(PAP)**



Fotorzepa / P. Kowalczyk

Wzburzenie niektórych posłów wywołało opuszczenie Sejmu przez Cimoszewicza, w trakcie debaty nad przedstawioną przez niego informacją. W tej sprawie zebrał się nawet Konwent Seniorów, który krytycznie ocenił nieobecność ministra. Konwent nie zgodził się jednak na wniosek Romana Giertycha (LPR), który chciał odroczenia debaty z powodu nieobecności szefa MSZ.

Widmo nowej afery pedofilskiej

Tydzień po zakończeniu procesu pedofila-mordercy Marca Dutroux Belgii grozi nowa afera pedofilska. Jej centralną postacią jest francuski leśnik zamieszkały w Belgii Michel Fourniret, który przyznał się do zamordowania sześciu dziewczynek – donoszą wczoraj belgijskie media.

62-letni Fourniret, aresztowany w Belgii w czerwcu 2003 r., oskarżony o uprowadzenie nieletnich i czyny nieobyczajne, przyznał się do sześciu zabójstw dzieci w Belgii i Francji. Mężczyzna miał ujawnić swe zbrodnie po tym, jak jego żona oskarżyła go o zamordowanie dziewięciu dziewczynek.

Żona Fournireta – Monique Olivier – została zatrzymana wczoraj za nieudzielenie pomocy osobom w niebezpieczeństwie i umieszczona w więzieniu w Namur (południe Belgii) – podała prokuratura w Dinant.

Według telewizji prywatnej RTL-TVI, do ujawnienia zbrodni męża skłoniło żonę Fournireta skazanie na 30 lat więzienia byłej żony Dutroux – Michelle Martin. **(PAP)**

Nieprawidłowości w WSI

W Wojskowych Służbach Informacyjnych doszło do nieprawidłowości w sprawie Mieczysława Tarnowskiego, byłego wiceszefa Agencji Bezpieczeństwa Wewnętrznego – uznała sejmowa Komisja ds. Służb Specjalnych w przyjętym wczoraj jednogłośnie dezyderacie do premiera.

Szef komisji Józef Gruszka (PSL) nie ujawnił dezyderatu, gdyż najpierw musi zapoznać się z nim premier Marek Belka – jego treść ma być znana dzisiaj. Dodał, że nieprawidłowości związane były z nieprzekazaniem materiałów lustracyjnych Tarnowskiego przez WSI właściwym organom. Według Gruszki, nieprawidłowości w WSI było kilka, ale ta związana z Tarnowskim była najważniejsza.

Komisja już wcześniej uznała, że zarówno obecny szef WSI – gen. Marek Dukaczewski, jak i poprzedni – gen. Tadeusz Rusak mogli złamać ustawę lustracyjną, nie przekazując tych materiałów. Obaj odrzucali te zarzuty.

Dezyderat nie zawiera wniosków personalnych. Członek komisji Konstanty Miodowicz (PO) ujawnił, że są w nim wnioski do premiera „o objęcie tych służb nadzorem i spowodowanie działań, które wyeliminują powtórzenie się w przyszłości podobnych wydarzeń". Według Zbigniewa Wassermanna (PiS), premier powinien rozważyć dymisję szefa WSI. Sam Dukaczewski nie widzi powodów, by podawać się do dymisji. **(PAP)**

Jakubowska wygrała ze Śpiewakiem

Znany socjolog Paweł Śpiewak ma przeprosić w „Życiu Warszawy" Aleksandrę Jakubowską za swój felieton w tej gazecie pośrednio związany ze sprawą Rywina. Sąd Okręgowy w Warszawie uznał wczoraj, że Śpiewak naruszył dobra osobiste Jakubowskiej, jednak nie nakazał mu wpłacenia 20 tys. zł zadośćuczynienia na cele dobroczynne, czego domagała się Jakubowska.

Śpiewak przypominał w felietonie, że Rapaczyńska zeznawała, iż ktoś groził jej śmiercią. Konkluzja felietonu brzmiała: „to słówko zlecenie w ustach pani minister Jakubowskiej i rzekomego zabójcy brzmią tak zastanawiająco zbieżnie...". **(PAP)**



PAP / AP Jung Jeonje, Pod

Pogrzeb Kim Sun Ila w Busan, 30 bm.. 34-letni tłumacz-arabista pracował w Iraku dla jednej z prywatnych firm. Porwano go 17 bm. w Faludży, a 22 bm. terroryści spełnili groźbę i ścięli południowokoreańskiego zakładnika.



pit

Znikła konkurencja

Nie będzie zakazu konkurencji w Samodzielnym Publicznym Szpitalu Klinicznym w Białymstoku. Mimo że grupa lekarzy z placówki pracuje jednocześnie w niepublicznym ZOZ-ie, mającym kontrakt z funduszem, dyrektor szpitala uważa, że w obecnej sytuacji zakładu nie zachodzi problem konkurencji.

Chodzi o wielokrotnie opisywany w naszej gazecie białostocki NZOZ „Intermed", którego szefami i pracownikami są lekarze z Kliniki Gastroenterologii SPSK. W ubiegłym roku, gdy szpital miał problemy z wykonaniem kontraktu z NFZ, „Intermed" przyjmował tłumy pacjentów. W jednej i drugiej placówce za usługi płacił fundusz, z tym że w NZOZ-ie pieniądze trafiały bezpośrednio do kieszeni jego właścicieli, a nie jak w przypadku SPSK – kasy szpitala. Podejrzenie odsyłania pacjentów z gabinetu szpitalnego do własnego, niepublicznego nasuwało się w takim przypadku samoistnie niemal każdemu.

Gdy rok temu pytaliśmy o możliwość wprowadzenia zakazu konkurencji w szpitalu, zarówno dyrekcja placówki, jak i rektor Akademii Medycznej – organ założycielski szpitala, zapewniali, że rozważą tą kwestię.

Okazuje się jednak, że w tym roku wprowadzanie zakazu konkurencji mija się z celem.

– Gdyby taka sytuacja, jak rok temu, czyli fakt że nie jesteśmy w stanie dogonić kontraktu, utrzymywała się, a w Intermedzie były nadwykonania, możnaby pomyśleć o wprowadzeniu zakazu – mówi Jerzy Kamiński, dyrektor SPSK. – Ale w tym roku mamy inny problem – kontrakt z NFZ jest o 7 mln zł za mały, pacjentów jest więcej niż powinniśmy przyjmować. Już mamy nadwykonanie umowy na 5 mln zł. Dlatego usługi Intermedu nie są dla nas żadną konkurencją. **(luk)**

Od prawie 70 lat nie zmieniały się przepisy sanitarne w zakładach fryzjerskich i kosmetycznych

Szatnia dla klienta

Dezynfekcja materiałów po każdym kliencie, specjalne ubrania dla pracowników, a niektóre zabiegi wykonywane tylko w wyznaczonych pomieszczeniach – takie m.in. są zapisy rozporządzenia Ministra Zdrowia w sprawie wymagań sanitarnych, jakim powinny odpowiadać zakłady fryzjerskie, kosmetyczne, tatuażu i odnowy biologicznej. Nowe przepisy zastąpiły wymogi z... 1935 r.

Nowe rozporządzenie obowiązuje od kilku tygodni. Można w nim przeczytać m.in. o obowiązku czyszczenia, mycia, dezynfekcji i sterylizacji narzędzi używanych w zakładach. Przy świadczeniu usług kosmetyczka czy fryzjer mogą mieć wyłącznie czystą bieliznę, a pedicure można wykonywać tylko na wydzielonym stanowisku o powierzchni co najmniej 6 mkw. Klientom trzeba też zapewnić szatnię i wc.

– Te przepisy mają głównie służyć klientom tych zakładów – mówi Joanna Kryńska, rzecznik Wojewódzkiej Stacji Sanitarno-Epidemiologicznej w Białymstoku. – W poprzednich przepisach z 1935 r. nie było żadnych uregulowań dotyczących sterylizacji, czy warunków lokalowych, jakie powinny spełniać te jednostki.

Większość właścicieli istniejących placówek nie obawia się zmian.

– Zmiany są dla nas niewielkie, bo już dawno spełniamy wszelkie normy sanitarne – mówi Elżbieta Roszkowska, właścicielka Salonu Fryzjerskiego „Gabriel" w Białymstoku. – Kłopot możemy mieć tylko z wydzieleniem szatni dla klientów, bo na to potrzebne jest miejsce.

– My już od dawna spełniamy wszelkie normy, w ramach dostosowania się do przepisów Unii Europejskiej – usłyszeliśmy też w Salonie Kosmetycznym „As" w Białymstoku. – A to rozporządzenie ministra prawdopodobnie reguluje to, co do tej pory nie było nigdzie zapisane.

Nowe przepisy na razie obowiązują nowo powstające zakłady. Te które już istnieją, na dostosowanie się do norm mają dwa lata. **(luk)**



P. Niemczynowicz

Szefowa zakładu fryzjerskiego przy ul. Lipowej 28 w Białymstoku nowych zapisów się nie boi, bo według niej, placówka od dawna już spełnia normy unijne

Namioty już czekają

360 białostockich harcerek i harcerzy wyjeżdża dziś na pierwszy turnus letni w stałych bazach obozowych w Borkach w Puszczy Knyszyńskiej, Stańczykach obok słynnych wiaduktów i Rydzewie koło Giżycka. Spędzą tam dwa tygodnie.

– Wszystko jest przygotowane na przyjęcie uczestników. Są to uczniowie szkół podstawowych i średnich oraz gimnazjów. Czekają rozstawione namioty, zgromadzono zapasy żywności i warzyw. W czwartek już od rana kuchnie pitraszą pierwszy obiad, podwieczorki i kolację. Opracowane zostały programy zajęć i jadłospisy na cały czas pobytu. Na pewno nikt nie będzie się nudził. Ponieważ wśród uczestników, zwłaszcza najmłodszych, jest sporo takich, którzy po raz pierwszy wyruszają na obóz, zostaną otoczeni troskliwą opieką doświadczonej kadry instruktorskiej – mówi komendant białostockiego Hufca ZHP, harcmistrz Andrzej Bajkowski. – Na spotkaniach z rodzicami zaapelowaliśmy, aby – na wszelki wypadek – wyposażyli swe pociechy w kalosze i przeciwdeszczowe peleryny. Wszystkie nasze placówki odwiedzą wizytatorzy, którzy zwrócą uwagę na warunki pobytu i wyżywienia oraz plan każdego dnia.

Ogółem, w czasie tegorocznego lata na obozy stałe, wędrowne i żeglarskie oraz kilkudniowe biwaki wyjedzie ok. 2 tys. zuchów, harcerek i harcerzy. Zapewniono też miejsca dla dzieci z rodzin znajdujących się w trudnej sytuacji materialnej. **(h)**

ZADZWOŃ DO NAS

BIAŁYSTOK 0800 127067
BIELSK PODLASKI (085) 730 67 86
HAJNÓWKA (085) 682 59 89
MOŃKI (085) 716 57 57

e-mail
web@wspolczesna.pl

Z Urzędu Miasta w Białymstoku zginęła wódka

Kto zabrał butelki?

Ponad 200 butelek alkoholu zginęło z Biura Rzeczy Znalezionych przy Urzędzie Miasta w Białymstoku. Nikt jednak nie jest pewien, jak do tego doszło, w dodatku nie wiadomo czy w butelkach na pewno był alkohol...

Do 2000 r. Straż Miejska przekazywała zarekwirowany na białostockich bazarach alkohol do Biura Rzeczy Znalezionych. Po reorganizacji Urzędu Miejskiego w 2003 r., kiedy alkohol miał zostać przekazany Urzędowi Celnemu, zauważono brak kilkuset butelek. By wyjaśnić sprawę, prezydent powołał komisję dyscyplinarną, ścigającą wykroczenia pracowników magistratu. Jak doszło do zniknięcia alkoholu?

– Tłumaczenia pracowników są różne. Oświadczali m.in., że butelki potłukły się spadając z półki, która załamała się pod ich ciężarem – mówi Tadeusz Arłukowicz, rzecznik prasowy UM w Białymstoku.

– Jeśli chodzi o odpowiedzialność pracowniczą, sprawa jest zakończona. Za niedopełnienie obowiązków i brak nadzoru nad magazynem ukarano osoby, które miały się tym zajmować – mówi Bohdan Paszkowski, sekretarz Urzędu Miasta.

Kwestią zniknięcia butelek nie będzie też zajmować się prokuratura.

– W tej sprawie jest dużo wątpliwości. Obecnie nawet nie można stwierdzić, czy w tych butelkach na pewno był alkohol, a nie przypadkiem płyn do chłodnic samochodowych. Nie wiadomo też, czy miały one jakąkolwiek wartość. Poza tym, jest to sprawa bardzo rozłożona w czasie i trudno tu o kwalifikację prawną – tłumaczy Tadeusz Arłukowicz. **(cuba)**

Ponad 100 tys. osób z Podlasia otrzyma paczki

Żywność dla najbiedniejszych

Około 700 ton podstawowych artykułów spożywczych trafi na Podlasie w ramach Europejskiego Programu Pomocy Najbardziej Potrzebującym. Żywność zostanie rozdysponowana wśród najbiedniejszych mieszkańców regionu.

Wg wstępnych informacji na jedną osobę przypadnie 1 kg ryżu, makaronu oraz 0,5 kg mleka w proszku na miesiąc. W województwie Podlaskim pomocą zostanie objętych ponad 100 tys. potrzebujących.

Realizatorem programu jest Federacja Polskich Banków Żywności. Program przeznaczony jest dla organizacji pozarządowych.

– Wszystkie organizacje pozarządowe mogą kierować do nas zapotrzebowania, w których podana będzie ilość podopiecznych – mówi Romuald Turczyński, prezes Stowarzyszenia Banku Żywności w Suwałkach – Listy zostaną zweryfikowane przez lokalne Ośrodki Pomocy Społecznej.

Żywność trafi na Podlasie prawdopodobnie w sierpniu. Głównym odbiorcą i dostarczycielem będzie Bank Żywności w Suwałkach. Jedzenie składowane zostanie w trzech magazynach: w Łomży, Suwałkach i Białymstoku. Realizator programu na szczeblu centralnym podpisał umowę, z której wynika, że z całej puli po 12 proc. rozdysponują PCK i Caritas, 13 proc PKPS, 63 proc Banki Żywnościowe. **(mb)**



Na wniosek absolwenta

Nowy kapitał początkowy

Zakład Ubezpieczeń Społecznych od dzisiaj będzie ponownie obliczał kapitał początkowy absolwentów szkół wyższych, urodzonych przed 31 grudnia 1968 roku. Są to osoby, które w dniu wejścia reformy emerytalnej nie miały przepracowanych 10 lat.

Przed nowelizacją ustawy o emeryturach i rentach z Funduszu Ubezpieczeń Społecznych osoby urodzone w latach 1964-1968 nie mogły mieć wyliczonej hipotetycznej emerytury z kolejnych 10 lat, wybranych z okresu 1980-98 r. Powodem było to, że część dorosłego życia przeznaczyły na naukę w szkołach wyższych. Nawet, gdyby bezpośrednio po zakończeniu studiów rozpoczęły pracę zawodową, to i tak maksymalny okres zatrudnienia wynosiłby od 5 do 9 lat. Za każdy rok brakujący do dziesięcioletniego okresu pracy był doliczany zerowy dochód, a suma wszystkich zarobków była podzielona przez dziesięć. Powodowało to obniżenie podstawy emerytalnej i co za tym idzie - wpływy na konto zmniejszone o kilkanaście tysięcy.

Nowelizacja daje osobom urodzonym w latach 1964-68 możliwość ponownego wyliczenia podstawy kapitału początkowego, z okresu podlegania ubezpieczeniu, krótszego niż 10 lat. Jako podstawa będzie obecnie traktowany okres faktycznego podlegania ubezpieczeniu. Przy naliczaniu emerytury, okres nauki w szkole wyższej jest nadal nieskładkowy i będzie naliczany jako jedna trzecia udowodnionych okresów składkowych.

Ponowne naliczanie nastąpi na wniosek osób zainteresowanych.

bisu

NOTOWANIA Z KANTORÓW - 30.06.2004 r. (za 100)

KANTOR	DOLAR		EURO		FUNT Ang.		FRANK Szwaj.	
	kupno	sprzed.	kupno	sprzed.	kupno	sprzed.	kupno	sprzed.
„LEGIONOWA" Białystok	366,0	377,0	442,0	455,0	660,0	688,0	288,0	295,0
Ełk ul. Wojska Polskiego	365,0	381,0	441,0	460,0	657,0	690,0	283,0	294,0
Lombard Zambrów	373,0	375,0	452,0	454,0	666,0	672,0	289,0	294,0
Łomża, ul. Dworna 3	368,0	370,0	448,0	450,0	660,0	670,0	290,0	300,0
„NON STOP" Suwałki	365,0	374,0	442,0	452,0	650,0	670,0	287,0	296,0
Ostrołęka ul. Starosty Kosa	367,0	377,0	443,0	453,0	670,0	690,0	285,0	300,0
Kurs NBP	369,88	377,36	449,13	458,21	670,95	684,51	293,91	299,85

Podlaska Agroliga 2004

Wybierz mistrza ze „Współczesną"

Już 8 lipca zostaną wyłonieni zwycięzcy konkursu Podlaska Agroliga 2004, którzy będą reprezentować województwo podlaskie na szczeblu krajowym tego konkursu. W tym roku o tytuł mistrza Podlaskiej Agroligi rywalizuje 11 gospodarstw i jedna firma. Podobnie jak w latach poprzednich, najlepsze gospodarstwo mogą wybierać również Czytelnicy „Gazety Współczesnej".

Nasi Czytelnicy mogą zagłosować na swoich faworytów, wysyłając zamieszczony w „Gazecie Współczesnej" kupon lub SMS-a. Kupony przyjmujemy do 3 lipca (decyduje data stempla pocztowego).

Kupony należy wysyłać na adres: Gazeta Współczesna, 19-950 Białystok, ul. Suraska 1, skr. poczt. 193 z dopiskiem „Agroliga".

Podobnie jak w roku poprzednim, będzie można zagłosować również SMS-em. **Wystarczy wysłać SMS-a na numer 7140 w treści wpisując kod gospodarstwa uczestniczącego w konkursie (kody uczestników konkursu zamieszczamy poniżej). Na przykład: agroliga25.**

Koszt wysłania jednego SMS-a wynosi 1,22 zł (w tym VAT). Co dziesiąty uczestnik SMS-owej zabawy otrzyma nagrodę niespodziankę. SMS-y przyjmujemy do 4 lipca do godz. 23.

Zwycięzca konkursu otrzyma puchar ufundowany przez „Gazetę Współczesną".

Gospodarstwa i firmy biorące udział w tegorocznej edycji Agroligi:
- Anna i Krzysztof Zagórscy – kod SMS-owy: agroliga01
- Gertruda i Dariusz, Helena i Krzysztof Danilczuk – kod SMS-owy: agroliga02
- Bogusław i Grażyna Łempiccy – kod SMS-owy: agroliga03
- Alina i Roman Wołkowyccy – kod SMS-owy: agroliga04
- Joanna i Jan Miłosek – kod SMS-owy: agroliga05
- Anna i Stanisław Mioduszewscy – kod SMS-owy: agroliga06
- Alina i Jan Żakowicz – kod SMS-owy: agroliga07
- Grażyna i Witold Berneccy – kod SMS-owy: agroliga08
- Łucja i Antoni Karbowscy – kod SMS-owy: agroliga09
- Jarosław Koc – kod SMS-owy: agroliga10
- Marta i Mieczysław Zakrzewscy – kod SMS-owy: agroliga11

Kategoria firmy:
- Pracowniczy Ośrodek Maszynowy sp. z o.o. w Augustowie – kod SMS-owy: agroliga12

Do tej pory najwięcej głosów zdobyli:
Kategoria rolnicy
- Bogusław i Grażyna Łempiccy – 87
- Marta i Mieczysław Zakrzewscy – 70
- Gertruda i Dariusz, Helena i Krzysztof Danilczuk – 57
- Jarosław Koc – 53
- Anna i Krzysztof Zagórscy – 25
- Alina i Jan Żakowicz – 12
- Łucja i Antoni Karbowscy – 10
- Grażyna i Witold Berneccy – 8
- Alina i Roman Wołkowyccy – 6
- Anna i Stanisław Mioduszewscy – 4
- Joanna i Jan Miłosek – 1

Kategoria firmy
- Pracowniczy Ośrodek Maszynowy sp. z o.o. w Augustowie – 19

(d)

AGROLICA 2004
Gazeta Współczesna
KUPON KONKURSOWY

W kategorii GOSPODARSTWO
Głosuję na:
.....

W kategorii FIRMA
Głosuję na:
.....

Wpisz odpowiedź na pytanie: Kto jest patronem medialnym PODLASKIEJ AGROLIGI 2004?

.....

Nazwisko i imię:

Adres:

OŚWIADCZENIE
Oświadczam, że wyrażam zgodę na przetworzenie moich danych osobowych i ich opublikowanie na łamach „Gazety Współczesnej". Zostałem poinformowany, że: 1. Administratorem danych jest – „KRESY BO" spółka z o.o. w Białymstoku, ul. Suraska 1, 2. Celem zbierania danych jest obsługa konkursu, 3. Moje dane nie będą przekazywane innym podmiotom, 4. Mam prawo wglądu do danych, ich poprawiania i uzupełniania, 5. Podanie danych jest dobrowolne.

(data, podpis) .....

Będzie nowa gra!

Wprawdzie przed nami jeszcze jeden kupon z liczbami tego etapu konkursu, a potem losowanie niewygranych nagród, ale myślimy już o kolejnej - wakacyjnej grze.

Planujemy jej rozpoczęcie na drugą połowę lipca. Ile pieniędzy można będzie wygrać i w jaki sposób napiszemy wkrótce.

Na razie przypominamy, że losowanie nagród niewygranych odbędzie się 12 lipca 2004 r. Zestawy na losowanie - karty konkursowe z odpowiednimi kuponami, można już dostarczać do Biura Gry. Jeśli ktoś planuje przesłanie kilku zestawów, może włożyć je do oddzielnych kopert, a te spakować do jednej dużej i tą dopiero przesłać pocztą.

Oto kolejne wygrane z siódmego etapu

383. Zofia Kupińska – Sajenek – komplet srebrnej biżuterii
384. Teresa Bańkowska – Wysokie Mazowieckie – odkurzacz samochodowy
385. Grażyna Rutkowska – Białystok – komplet szklanek do napojów
386. Alicja Kuprianowicz – Białystok – torba podróżna
387. Anna Żuchowska – Suwałki – komplet srebrnej biżuterii
388. Stefan Milewski – Niedźwiecki – odkurzacz samochodowy
389. Ryszard Wasilewski – Motułka – odkurzacz samochodowy
390. Halina Filipowicz – Białystok – upominek
391. Helena Szymańska – Łomża – nagroda SMS: komplet srebrnej biżuterii
392. Stanisław Piłkowski – Prostki – komplet srebrnej biżuterii
393. Krystyna Piątkowska – Jasionówka – odkurzacz samochodowy

Gratulujemy i zapraszamy po nagrody z kartą konkursową i kuponami wyciętymi z gazety w ciągu dwóch tygodni od dnia zgłoszenia wygranej.

Uwaga! Z przyczyn technicznych niezależnych od gazety udział w zabawie SMS mogą brać wyłącznie posiadacze telefonów komórkowych sieci Plus i Era GSM.

(TO)

W kategorii **upominek** proponujemy: komplet szklanek do napojów lub odkurzacz samochodowy lub komplet srebrnej biżuterii lub torba podróżna
W kategorii **nagroda SMS** komplet srebrnej biżuterii



DODATKOWA SZANSA SMS!

Codziennie można wygrać nagrodę wysyłając SMS pod numer 7240 wpisując w treści hasło z danego dnia.
Dzisiaj wpisz: pula 56
otrzymasz dodatkowy zestaw liczb, który pomoże ci wygrać nagrodę SMS

* KOSZT SMS 2,44 ZŁ (W TYM VAT)
UWAGA! Z dodatkowej szansy mogą skorzystać tylko posiadacze telefonów sieci Plus i ERA GSM.





bea

PRACA

ZATRUDNIĘ

A.H.U. - nowy oddział firmy zatrudni 10 mężczyzn i 7 kobiet - do 30 lat, 1.500 zł/miesiąc. ☎(085)868-49-11, ☎868-49-12. 018918A

ADRESOWANIE kopert. Koperta, znaczek „Victoria-GA" Mickiewicza 24B/12, 96-100 Skierniewice. 018867A

AGENCJA reklamowa zleci składanie długopisów. ☎0606-957-928 7,64/ min. 018926A

AGENTÓW ubezpieczeniowych, akwizytorów OFE, zespoły, wysoka prowizja. ☎(085)745-50-62, ☎0602-408-722. 019659A

ANGLIA- budowa, szklarnia. ☎0692-987-986. 018168B

ANGLIA. Fabryki, farmy, szklarnie. Dobre zarobki, zakwaterowanie zapewnione (na rok). ☎0044-790-087-45-69. 019370A

ANGLIA. Pakowanie i zbiór owoców, warzyw i kwiatów. Legalizacja pobytu na rok. ☎0044-788-790-36-29. 019370B

CHAŁUPNICTWO. ☎0501-955-894. 019476A

CIĘŻKA praca fizyczna dla mężczyzn do lat 50. Wynagrodzenie 13 tys. ☎0604-850-636. 018185A

DZIEWCZYNĘ, chłopaka w sklepie spożywczym w Kuźnicy. ☎0-502-384-439. 018937A

EMERYT potrzebuje dochodzącej opiekunki. Grajewo, Ełcka 89. ☎(086)273-89-38. 000641A

FIRMA Deweloperska poszukuje podwykonawców robót murarskich, elewacyjnych, blacharskich i żelbeciarskich do stałej współpracy w Warszawie, na dogodnych warunkach, przy realizacji budynków mieszkalnych. Proponujemy wysokie ceny i zapewniamy terminowe płatności. ☎0509-453-296. 019781A

FIRMA handlowa zatrudni młodych ludzi do przeprowadzania ankiet i roznoszenia ulotek. Wymagana dyspozycyjność. Łomża, godz. 8-16, ☎216-94-71. 002097A

KELNERKĘ w zajeździe „Zagłoba" z możliwością zakwaterowania. ☎(085)731-71-13. 019105A

KRAWCOWĄ. ☎0602-406-098. 019779A

KRAWCOWEJ młodej ze stażem. ☎(085)740-20-12, 8.00-15.00. 019332A

MĘŻCZYZNĘ - gospodarstwo rolne k.Grajewa. ☎0602-106-693. 000649A

NA gospodarstwo. ☎0608-531-032. 019705A

ODPOWIEDZIALNYM domową pracę oferuje wydawnictwo 1250 brutto. ☎0609-13-96-41 (7,63 zł/min). 018934A

OFERTA dla młodzieży, rencistów, emerytów, bezrobotnych. ☎0600-993-910 (7,63 zł/min). 018991A

POMOCNIK lakiernika. ☎0-602-352-508. 018869A

PRACA w Ełku. Zatrudnię kobietę na stanowisku sprzedawca firan. Spotkanie kwalifikacyjne 7.07, godz. 12. DH Atu firma Kaszmir, ul. Targowa 2. 004863A

PRODUCENT pilnie zleci poważną pracę chałupniczą, 3.000 brutto. ☎0606-103-772 (7,63 zł/min). 018896A

PRZYJMĘ do pracy przy elewacjach, wiek do 30 lat. Praca w delegacjach. ☎0502-502-931. 002117A

SOLIDNEGO pracownika - gospodarstwo rolne, prawo jazdy kat. T - Prostki. ☎0606-612-592. 000655A

USA- Loteria Wizowa. ☎(042)659-77-07, www.konsul.pl 018933A

WŁOCHY- Grecja, opieka, szklarnia. ☎0608-891-070. 018168A

WYJAZD na zbiór jagód w Szwecji. ☎0606-268-601. 004732A

Z doświadczeniem bankowym emerytkom lub rencistkom, - Łapy. ☎0606-774-695. 019474A

ZATRUDNIĘ fryzjerkę na dobrych warunkach w Ostrowii Mazowieckiej. ☎0601-054-019. 019682A

ZATRUDNIĘ kierowcę, prawo jazdy C+E, ADR, świadectwo kwalifikacji, niekarlaność, chętnie emertytura, Łomża i okolice. ☎(086)216-09-49 po 18.00. 002142A

ZATRUDNIĘ przy zbiorze truskawek - Suwałki, telefony po 18.00: ☎(087)567-95-18, ☎567-96-97, ☎0603-221-626, ☎0602-685-812. 001484A

ZATRUDNIĘ sprzedawcę (sklep spożywczy), księgową -Przytuły, ☎(086)472-08-07. 002089A

ZATRUDNIMY stolarza, minimum 5-letni staż na obrabiarkach, do 40 lat. Suwałki, Platynowa 5, ☎(087)565-49-01. 001616A

ZLECĘ roboty: docieplenie 2000 mkw., elektryczne sanitarne ścianki, gresy. ☎0602-689-696. 019081A

ZLECIMY wykonanie stanu surowego w Białowieży, powierzchnia 700 mkw. ☎(085)744-45-62. 018774A

SZUKAM PRACY

KIEROWCA z dostawczym fordem transitem. ☎0506-476-513. 000648A

ZAOPIEKUJĘ się dzieckiem. ☎(085)653-79-69, 0601-932-760. 019483A

AUTOMOTO

KUPIĘ

ABSOLUTNIE każdy powypadkowy od 1994-2004, płacę gotówką. ☎0501-659-268. 001620A

AUTA rozbite skupuję. ☎(085)716-48-16. 019805A

SKUP aut powypadkowych, skorodowanych. Stacja demontażu - Dobrzyniewo Duże, ☎(085)719-75-42, 0604-95-95-99. 002564A

SPRZEDAM

ARO 4x4 (1985), stan bdb. 3.000,- Suwałki, ☎0508-247-492. 001647B

AUDI 80 (1988) +gaz. ☎0508-970-512. 002140A

AUDI 80 B4 1,9TDI (1994). ☎0603-757-409. 019686A

AUTA na zamówienie - sprowadzam. ☎(0-85)676-36-27. 019804A

BMW 520, gaz (1991) 10.000 zł. ☎0502-978-556. 000645A

CINQUECENTO (1994), 5.800 zł. ☎(0-85)654-24-52, ☎6513148, ☎0-606-795-545. 018699A

DT-75 pług skośny. 5.600 zł. ☎0502-047-942, ☎(085)718-62-62 019105A

ESPERO 1,5 16V (1997) -lub zamiana. ☎(086)273-21-02. 000654A

FIAT 126p (1990) żółty. 1.000 zł do negocjacji. ☎0600-985-822. 019367A

FIAT 126P (1995), 2.000,- Suwałki, ☎0508-247-492. 001647D

FORD mondeo hatchback 1,8 (XI 1993), serwisowany, bezwypadkowy. ☎(087)567-15-44, ☎0602-745-590. 001592A

FORD transit (1993) 2,5 D, uszkodzony, jeżdżący, uniwersalny. ☎0501-492-114. 000481A

FORD transit (1996). ☎0503-163-638. 002118C

GOLF IV cabrio (2000). Suwałki, ☎0508-247-492. 001647E

KAMAZ 53222 specjalistyczny do przewozu drewna stosowego, dźwig z dozorem na 2 lata. ☎(087)516-55-94. 001621A

KOPARKO-ŁADOWARKA Ostrówek. 15.500 zł. ☎0502-047-941, ☎(085)718-62-62. 019101A

LAWETA do samochodów osobowych. ☎0503-163-638. 002118A

MERCEDES 124 250D (1987/97) kombi. ☎0604-464-391. 019110A

MERCEDES 190E 1.8 (1992) bezwypadkowy, zarejestrowany, 3-tyg. w kraju. 21.500 zł. ☎0602-691-110. 019122A

MERCEDES 608 D skrzyniowy 4.200 zł. ☎0693-143-497. 000643A

MERCEDES vito 108 2.3D (1997) 9-osobowy, ciąż. uniw., biały, 35.000 zł. ☎715-33-73. 019229A

MERCEDES vito 5-osobowy (2000) bezwypadkowy. 45.000 zł. ☎0504-045-800. 019125A

MZ 250. ☎(085)730-25-54. 019788A

OPEL astra 1.4B 3-drzwiowy (1996). 12.500 zł. ☎711-31-93, ☎0601-117-809. 019298A

OPEL corsa 1,2 (1996) stan bdb, 15.700 zł, 57.000 km. ☎(086)216-05-11. ☎0602-345-441. 002107A

Przedsiębiorstwo PKS
w Białymstoku ul.Fabryczna 1
sprzeda w przetargu nieograniczonym autobus:
Autosan H9-21, rok produkcji 1987
Cena wywoławcza 8 000 zł.
Przetarg odbęcie się w dniu 16.07.2004 w siedzibie Przedsiębiorstwa o godz. 10.00.
Uczestnicy przetargu winni wpłacić wadium w wysokości 10% ceny wywoławczej.
D18810O4gwbod

OPEL vectra 1.6i (1995) ABS, 2 x airbag, gaz. ☎0501-098-737. 002104A

PARTNER 1,9D (2000) blaszak, pełny vat, okazja. ☎0605-40-49-65. 019394A

POLONEZ atu (1997), 6.800 zł. ☎(087)566-48-28. 001644D

PRZYCZEPA campingowa, Niewiadów N126, stan bdb, ☎0602-513-194. 002116A

PRZYCZEPA do przewozu koni. 3.500 zł. ☎712-80-29. 019227A

PRZYCZEPA Niewiadów 2 osie. 3.800 zł. ☎0502-047-942, ☎(085)718-62-62. 019076A

SAMOCHODY od 5.000-15.000. ☎0605-40-49-65. 019394B

SEAT ibiza 1.2 +gaz (1989) hak, blokada skrzyni biegów. 6.800 zł. ☎0601-061-241. 019066A

SKODA 120L (1989) 1.000 zł. ☎(086)272-17-46. 000650A

SKODA felicia 1,3 (1997), 13.600 zł. ☎(087)566-48-28. 001644C

SKODA felicia 1.9D (XII 2000). ☎(086)219-23-25. 002106A

TANIE samochody z importu. ☎0888-276-478. 019396A

TATRA 815 do przewozu dłużycy i stosu z dźwigiem, 35.000,- Suwałki, ☎0508-247-492. 001617A

VOLKSWAGEN passat 1,9TDi (1994) grafitowy metalik, cena do uzgodnienia. ☎(085)716-23-80, 0692-62-47-28. 019681A

VOLVO 460 1.8 (1993) 195.000 km, 10.500 zł. ☎0604-061-944. 019053A

VW golf II (1989). ☎0503-163-638. 002118B

VW golf III kombi 1,9SDI, 20.900 zł. ☎0504-138-588. 019138A

VW passat 1,8 +gaz w kole (1992), wspomaganie, centralny, 13.900 zł. ☎0609-142-152. 019144A

VOLKSWAGEN passat kombi 1.6 benzyna, z Niemiec. ☎(086)278-60-09. 002144A

ŻUK A111-skrzyniowy, gaz (1995). ☎0605-567-579. 019148A

CZĘŚCI

DO aut zachodnich - sprzedam. ☎0692-118-493. 019371A

AUTOKOMISY

AUTOKOMIS „HETMAN", kupno, sprzedaż, zamiana, raty. Hetmańska 35, tel./fax (085)651-41-51. 003999B

AUTO-PLUS 1000-lecia Państwa Polskiego 4 (przy samolocie). ☎(0-85)675-39-79. 019538A

NOWOWARSZAWSKA 128/1 -zamiana, raty. ☎(085)743-17-19. 012767A

INNE

GARAŻE blaszane skręcane, różne wymiary, cena od 1.190, raty, transport gratis. ☎(041)254-53-56. 014507A

ZAKUPY

HURTOWNIE

MARS Hurtownia odzieży używanej i czyściwa bawełnianego. Białystok, Kleeberga 22.☎(085)664-72-11. 019097A

ODZIEŻ używana, sort-niesort, Holandia, Niemcy, Handlowa 7, ☎(085)868-18-72, 0602-870-530 007500A

PRODUCENCI

BLACHODACHÓWKA OD 26,50 ZŁ. BLACHA OCYNKOWANA 18,50 ZŁ. CENY Z VAT-EM. ☎712-17-04. 019037A

PARKIET, schody, elementy wykończenia z Hajnówki. ☎(085)683-46-38 www.andrewex.net.pl 000258A

PŁYTA konstrukcyjna OSB budowa domu 20% taniej niż w technologii tradycyjnej. Zastępuje deskowanie! Wilgocioodporna! Trudno palna! Wszechstronność zastosowań! PANEL STYL, Wiewiórcza 1 (wjazd od Mickiewicza), ☎(0-85)743-41-60. 001717A

NIERUCHOMOŚCI

KUPIĘ

MIESZKANIE 2-pokojowe w Białymstoku. ☎(085)712-80-70 po 18.00. 019271A

OKAZYJNIE! niedrogą budowlaną. ☎(085)662-04-36. 019210A

SPRZEDAM

DOM drewniany, altanka drewniana, działka 2000 mkw. Białaszewo k.Grajewa. ☎(086)273-21-78. 000647A

DZIAŁKA /1000 mkw./ budowlana-rekreacyjna, plan zabudowy, blisko jeziora /BPN/. ☎0607-671-180. 000653A

DZIAŁKI w Augustowie przy Rajgrodzkiej 914, 860 mkw. ☎0603-757-409. 019687A

GARAŻE- blaszaki najtaniej!!! Transport, montaż w cenie! ☎(089)542-83-71, ☎(058)762-95-12, ☎(018)334-08-10. 001615A

GARAŻE blaszane. Posezonowa wyprzedaż, transport, montaż gratis. ☎(0-87)620-00-65, ☎(0-89)741-38-75, ☎0-505-036-609. 016765A

GARAŻE -najtaniej w kraju. ☎(052)348-71-48, ☎0608-414-949, ☎(086)271-69-22, ☎(041)263-27-42. 017473A

GARAŻE - promocja: 10% rabatu do końca czerwca. ☎0505-126-033. 015941A

KARWIA (nad morzem) działki rekreacyjne i budowlane. Ładnie położone. ☎0606-82-49-40. 016470A

OKAZJA. M-5 (67 mkw.) 400zł/mkw. Biebrza k.Grajewa, Lipowa 28/9. ☎0693-030-691. 000652A

SPRZEDAM M-4 +garaż, Łomża. ☎0506-365-658. 002135A

SPRZEDAM/wynajmę 2 lokale, centrum, przy rynku. Bielsk Podlaski, Kryniczna 12. ☎0605-311-981. 018169A

WŁASNOŚCIOWE 4-pokojowe, pow. 72,65 mkw. ☎(085)730-74-60, ☎(085)730-90-95, ☎0609-838-258. 000145A

POSZUKUJĘ

FIRMA PORTA poszukuje w Ełku wyposażonego mieszkania do wynajęcia. ☎(087)620-96-60 do godz. 16.00, ☎0502-734-004. 000474A

WYNAJMĘ

3-POKOJOWE umeblowane - Berlinga. ☎0601-25-40-08. 018935A

DO wynajęcia hala 150 mkw. na magazyn lub warsztat w centrum Łomży. ☎0603-695-247. 002121A

DO wynajęcia mieszkanie dwupokojowe w Białymstoku. ☎(086)216-68-41. 002109A

MAGAZYNY z rampą: 400, 350 i 300 mkw. Pomieszczenia biurowe: 15 pokoi - Łomża. Wynajmę -sprzedam. ☎0606-934-938. 002101A

MIESZKANIE 73 mkw. za 250 zł. ☎712-80-29. 019223A

POWIERZCHNIE magazynowe od 200 do 3000 mkw. - Białystok - Ignatki. ☎(085)868-31-07. 018900A

WARSZAWA - Grochów, pokój dwóm studentkom. ☎0602-311-595. 002102A

STANCJE

POKÓJ dla pani - Suwałki. ☎(087)563-90-42. 001641A

WYNAJMĘ pokój - Białowieża. ☎0694-383-169. 019771A

NAUKA

www.profesja.edu.pl
PROFESJA
CENTRUM KSZTAŁCENIA KADR
2 LETNIE I ROCZNE POLICEALNE STUDIUM
NAJLEPSZA OFERTA SPRAWDŹ NAS!
STYPENDIA NAUKOWE, POSREDNICTWO PRACY
INTERNET GRATIS, KINO, TEATR ZNIZKI
ZAŚW. ZUS, WKU, OPIEKA MEDYCZNA
ADMINISTRACJA, AGROTURYSTYKA, ARCHITEKTURA, ARCHITEKTURA WNĘTRZ I KRAJOBRAZU, ARTETERAPIA, BANKOWOŚĆ, BHP, BUDOWNICTWO, DIETETYKA, DZIENNIKARSTWO, EKONOMIA, FILOLOGIA ANGIELSKA I NIEMIECKA, FINANSE I RACHUNKOWOŚĆ, FIZJOTERAPIA, FOTOGRAFIA, FOTOGRAFIA REKLAMOWA, FRYZJERSTWO, GASRONOMIA I DIETETYKA, HANDEL ZAGRANICZNY, HOTELARSTWO, INFORMACJA NAUKOWA, INFORMATYKA, INFORMATYKA I TELEKOMUNIKACJA, INSTRUKTOR REKREACJI RUCHOWEJ, INTEGRACJA EUROPEJSKA, KELNER, BARMAN, KOSMETYKA, LOGISTYKA, OCHRONA OSÓB I MIENIA, OCHRONA ŚRODOWISKA, OPIEKUNKA ŚRODOWISKOWA, OPTYK, PLASTYKA, PRACOWNIK SOCJALNY, PROJEKTOWANIE MODY, PSYCHOLOGIA I SOCJOLOGIA, REKLAMA I MULTIMEDIA, SEKRETARKA - ASYSTENTKA, TECHNIK PRAC BIUROWYCH, SPEDYTOR, TURYSTYKA, URZĄDZENIA AUDIOWIZUALNE, USŁUGI POCZTOWE I TELEKOMUNIKACYJNE, ZARZĄDZANIE ZASOBAMI LUDZKIMI
LO dla dorosłych zaoczne i wieczorowe
Białystok, ul. Rynek Kościuszki 24
tel. (085) 732 26 80, 732 71 31
Z TYM KUPONEM DO 5.07
BEZ WPISOWEGO
N473704gwbh

AGENT CELNY - roczne studium policealne, licencja państwowa. Białystok, ul. Sienkiewicza 82, pok. 502, ☎(085) 664-91-58. 004861A

ARCHIWISTA, ekonomista - zaocznie; liceum ogólnokształcące dla dorosłych, ul. Bohaterów Monte Cassino 25, ☎(085) 745-13-73 0504-211-182. 004556A

AUTOMOBILKLUB- kursy prawa jazdy. ☎(0-85)732-85-87, ☎732-76-85. 005517A

LICEUM Ogólnokształcące (zaoczne) Białystok, Brukowa 2, ☎742-04-69. 004092B

NOWOŚĆ! Policealne Studium Psychologiczno- Pedagogiczne. Promocja! Białystok, Bema 105, ☎(085)744-08-34, 651-34-05. 004867C

ORGANIZACJA Reklamy, Administracja, Agroturystyka, Pracownik Socjalny. Białystok, tel.(085)65-13-494. Przyjdź po koszulkę. 004341B

POLICEALNA Sopocka Szkoła Informatyki ogłasza nabór do Studium Informatyki w Białymstoku. W programie bezpłatne autoryzowane szkolenia Microsoft. Informacje: ☎(085)744-76-10. www.bialystok.eduportal.pl 019634A

POLICEALNA Szkoła Pracowników Ochrony i Informatyki - nabór do szkoły: technik ochrony, detektyw, technik informatyk (system dzienny i zaoczny). Kursy:do licencji I, II stopnia, samoobrony, obsługi komputera. Białystok, Brukowa 2, 742-04-69. (www.szop.edu.pl) 004092A

POLICEALNE STUDIUM INFORMATYCZNE prowadzone T-Matic Grupa Computer Plus, ogłasza NOWY NABÓR - NOWE SPECJALIZACJE! Ul. Waszyngtona 23, Białystok, ☎(85)74-89-155. 003861A

POLICEALNE STUDIUM PLASTYCZNE w Białymstoku, ☎(085)65-13-494, ul. Radzymińska 11, jedyna w regionie. 004341A

ZAOCZNE Studium Zarządzania i Finansów: Finanse i rachunkowość, turystyka i hotelarstwo, marketing i reklama, bankowość i ubezpieczenia. Białystok, Bema 105, ☎(085)744-08-34, 651-34-05. 004867B

CEG CENTRUM EDUKACJI GOSPODARCZEJ
15-863 Białystok
ul. Radzymińska 11 pok. 29
(085) 65-13-494
Najkorzystniejsza oferta na rynku
EUROPEJSKA SZKOŁA BIZNESU I ADMINISTRACJI
administracja
pracownik socjalny
organizacja reklamy
ekonomia, zarządzanie
rachunkowość i finanse
agroturystyka, agrobiznes
marketing i reklama
Nie idź do wojska, przyjdź do szkoły. Informacje w sekretariacie
Stypendia naukowe, Ubezpieczenie NNW gratis, zaświadczenie WKU, ZUS
z tym kuponem do 5 lipca bez wpisowego
DN427204gwbh

TURYSTYKA

****PONIEDZIAŁEK**, wtorek, sobota - Belgia, sprinter, DVD. ☎(0-85)663-56-24. Ostrowski. 000802A

***BELGIA** - soboty, niedziele. ☎(085)74-74-235, ☎0600-722-130. 001162A

BELGIA - czwartek, Niemcy, Holandia. ☎(085)719-13-26. 018434A

BELGIA - czwartek, środa, wtorek. ☎(085)676-36-27. 019803A

BELGIA - czwartek, środa. ☎(0-85)718-74-89. 019058A

BELGIA - czwartek, środa. ☎(085)719-24-52. 019387A

BELGIA Sprinterem - niedziela, poniedziałek. ☎(085)716-91-84, ☎0604-737-891. 000786A

BELGIA, Holandia, Niemcy. Grajewo, wtorek, sobota. ☎(086)272-83-90, ☎0692-514-184. 000584A

BELGIA, Niemcy, Holandia - środa, czwartek. ☎(085)663-56-16, ☎(085)741-32-46. 019057A

BIAŁOWIEŻA - weekendy. ☎0694-383-169. 019769A

CZWARTEK wieczór, piątek, sobota - Belgia. ☎(085)716-94-77, ☎0602-827-790. 017198A

ŁEBA - pokoje gościnne. ☎(0-59)866-17-36. 018857A

MAZURY - cały domek + kajak, 60 zł. ☎0601-95-03-77. 001536A

NIEMCY - wtorek, sobota, odbiór, dowóz pod adres. ☎(087)643-16-82, 0601-386-034. 014873A

NOWE pole namiotowo-campingowe: Sztutowo k.Krynicy Morskiej: przy lesie, 20 min. do morza!; pełne wyposażenie sanitarno-higieniczne, rekreacyjne. Ceny promocyjne! Szczegóły: 0604-531-660. 002048A

PENSJONAT, domki, jezioro. ☎(0-87)516-52-95, 0604-190-168. 008169B

PRZEWÓZ łódką „pychówką" po Narwiańskim Parku Narodowym. ☎0693-525-812. 004858A

PRZEWÓZ osób, Frankfurt nad Menem, okolice; tanio. ☎0507-792-946. 003968A

ŚRODA, czwartek - Belgia, TV. ☎(0-85)716-10-19, ☎0-602-854-383. Kożuszko. 018337A

TANIE noclegi w Białymstoku. Zajazd Budowlani. ☎(0-85)653-98-91. 018694A

USA, loteria, doradztwo wizowo-emigracyjne ☎(085)741-70-74; www.usainfo.pl 004110A

WYNAJMĘ jacht Venus z wyposażeniem. Pisz. ☎0600-600-051. 004687A

MATRYMONIALNE

BIURO MARIAŻ. ☎(0-85)675-13-15, ☎0-604-167-379. 011316A

BIURO Matrymonialne wróżki Joanny. ☎(0-85)744-29-14, ☎0-504-263-898. 019049A

NOWE biuro „ WE DWOJE". ☎(0-85)744-61-68, ☎0-603-243-225. 018913A

SUPERRANDKA - nowy miesięcznik już w sprzedaży. 018934C

ZDROWIE

*ALKOHOLOWE odtrucia (także domowe). Esperal, kuracje, nerwice, depresje. Psychiatra R. Modzelewski, NZOZ-VIRTUS Modzelewski, Cichorek, Upalna 88, Białystok. Całodobowo. ☎(0-85)661-53-33. 018723A

***LECZENIE** prostaty i hemoroidów, ul. Rzymowskiego 43/28. ☎(0-85)746-59-02. 004791B

***RZUĆ** PALENIE, ☎(085)744-97-97. 004792A

ALERGIA. Bezbolesne testy i leczenie. 2500 alergenów. Odczulanie na urządzeniach najnowszej generacji, ul. Rzymowskiego 43/28. ☎(0-85)746-59-02. 004791A

ALKOHOLIZM, NERWICE, DEPRESJE. ZABURZENIA SEKSUALNE. ODTRUCIA ALKOHOLOWE. WSZCZEPIANIE ESPERALU. PSYCHIATRZY - DR E., A. CHOROSZUCHA. CODZIENNIE (9.00-18.00). UL. PODLEŚNA 16, LOK. 2, ☎(085)732-77-35. 004790A

APARATY słuchowe. Stołeczna 25 (wejście od Wyszyńskiego).☎(085)744-44-19. 004557A

BADANIE KOMPUTEROWE STANU ZDROWIA CAŁEGO ORGANIZMU, ul. św. Rocha 10, lok. 202, ☎(085) 744-97-97. 004792B

BADANIE włosów. ☎(085)654-34-77. 004566A

BEZOPERACYJNE leczenie kamicy żółciowej, nerkowej, prostaty, hemoroidów. ☎(085)654-34-77. 004561A

DENT-PLAST Białystok, Radzymińska 5, tel.(085)652-45-26, 651-13-43, 652-61-14, 0602-315-107. Pełny zakres usług stomatologicznych, implanty, narkoza, chirurgia plastyczna, dr n.med. Grażyna Szpak. 002463A

DEPRESJE, stres, nerwice. Masaż kręgosłupa. Bioterapia. ☎(0-85)744-18-16, ☎0-607-27-53-52. 019480A

DR n. med. Marzanna Wołk, specjalista neurologii dziecięcej - wtorki od 15.00, środy od 8.30. ☎(085)732-75-15. 015965A

GABINET okulistyczny. Komputerowy dobór soczewek kontaktowych (kolorowych, torycznych i progresywnych) i szkieł okularowych. Płyny pielęgnacyjne. Leczenie dzieci i dorosłych. Stołeczna 25 (wejście od Wyszyńskiego), ☎(085)744-44-19. 004562A

Burmistrz Ciechanowca
podaje do publicznej wiadomości
informacje o wywieszeniu
w dniu 25 czerwca 2004 roku
w siedzibie Urzędu Miejskiego
w Ciechanowcu na okres 21 dni
wykazu nieruchomości stanowiących
własność gminy przeznaczonych
do sprzedaży w drodze przetargu
ustnego nieograniczonego na podstawie
ustawy z dnia 21 sierpnia 1997 roku
o gospodarce nieruchomościami.
Wykaz ten obejmuje niezabudowaną
działkę oznaczoną nr. 219
o powierzchni 3050 mkw.
położoną na terenie wsi Kozarze,
gmina Ciechanowiec.
M1966504gwbo

Łomżyńska Spółdzielnia Mieszkaniowa ogłasza przetarg nieograniczony i zaprasza zainteresowane firmy do składania ofert na roboty budowlane polegające na wykonaniu ocieplenia ścian zewnętrznych wraz z kolorystyką 2 budynków wielorodzinnych, dobudowy wiatrołapów i przebudowy złączy kablowych w 1 budynku wielorodzinnym, remontu elewacji 1 budynku wielorodzinnego.
Termin składania ofert upływa w dniu 14 lipca 2004 r. o godz. 10.00.
Oferty należy składać w siedzibie Łomżyńskiej Spółdzielni Mieszkaniowej - al. Legionów 7B, w sekretariacie - pokój nr 1, w zaklejonych kopertach z adnotacją "Łomżyńska Spółdzielnia Mieszkaniowa - Przetarg na wykonanie ocieplenia".
Specyfikację istotnych warunków zamówienia zainteresowani oferenci mogą otrzymać w siedzibie Spółdzielni w pokoju nr 6.
Otwarcie ofert przez komisję przetargową nastąpi w dniu 14 lipca 2004 r. o godz. 10.05 w siedzibie ŁSM, pokój nr 10 (świetlica).
Bliższych informacji udzielają: Jacek Gutowski i Ryszard Mierzejewski, tel.(086)215-26-58, 216-22-13 (pokój nr 6).
M213704glbl

Jak na lato to pożyczka gotówkowa
Pożyczki od 10 000 do 300 000 PLN
Formuła Finance
➪ Budowy
➪ Remonty lub Modernizacje
➪ Kupno Mieszkania
➪ Inne
➪ osobom pracującym
➪ rencistom i emerytom
➪ na oświadczenie o dochodach
Zadzwoń do nas:
(085) 742-92-42
ul. Legionowa 28 lok. 207
Białystok (II piętro, gł. wejście)
(085) 744-68-68
ul. Św. Rocha 12 lok. 8
Białystok (II piętro)

ELMiR
SZAFY Z DRZWIAMI SUWANYMI
RATY RABATY
STUDIO KUCHENNE
ZAŚCIANKI, SZ. BARANOWICKA 64/1,
tel./fax 746-62-06, fax 746-62-07
DH KORAL
ul. WYSZYŃSKIEGO 2/1, lok. 111
tel. 744-44-30
M473904dwbh

SIÓDME URODZINY RADIA JARD 89,2 FM
4 LIPCA 2004, GODZ. 12.00
KLUB ROZRYWKI KRĄG, UL. WIERZBOWA 6
Imprezę poprowadzą prezenterzy TV Polsat:
Andrzej Krucz i Wojciech Asiński
Goście specjalni:
Andrzej Niemirski (inspektor Kot z serialu "13 Posterunek")
Wystąpią:
Elena Kwiatkowska i zespół "Za No Za", "Twins", "Q-Factor" oraz "Emmi"
W programie:
Wspólne zdmuchiwanie świeczek na torcie, atrakcje dla najmłodszych, konkursy, dmuchane zjeżdżalnie, samochodziki elektryczne, karuzele.

Rejon Energetyczny Wysokie Mazowieckie przeprasza odbiorców za przerwy w dostawie energii elektrycznej, które wystąpią w Wysokiem Mazowieckiem przy niżej podanych ulicach i terminach:
- w dniu 6.07.2004 r. od godz. 7.30 do godz. 15.00 ul. 25 -lecia, 1000 -lecia, Ludowa od ul. Białostockiej do 1000 -lecia oraz przyległe.
- w dniach 7 i 8.07.2004 r. od godz. 7.30 do godz. 15.00 ul. Jankowskiego od ul. Mickiewicza do Szpitalnej.
- w dniu 9.07.2004 r. od godz. 7.30 do godz. 15.00 ul. Jankowskiego od ul. Mickiewicza do 1 Maja i ul. Mickiewicza.

Wyłączenie dotyczy odbiorców indywidualnych bloków mieszkalnych, zakładów usługowych, sklepów, instytucji i firm zlokalizowanych przy ww. ulicach i miejscowościach.
Bliższych informacji udziela Rejon Energetyczny Wysokie Mazowieckie telefon 991 lub 275-41-09 czynny całą dobę.
Informacja o wyłączeniach podana jest również w Internecie na stronie www.zeb.com.pl
M1978304gwbo

OGŁOSZENIE O KONKURSIE
Zarząd Powiatu w Augustowie
ogłasza konkurs na stanowisko Dyrektora Samodzielnego Publicznego Zakładu Opieki Zdrowotnej w Augustowie
Do konkursu może przystąpić osoba spełniająca wymagania zawarte w rozporządzeniu Ministra Zdrowia i Opieki Społecznej z dnia 29 marca 1999 r. w sprawie kwalifikacji wymaganych od pracowników na poszczególnych rodzajach stanowisk pracy w publicznych zakładach opieki zdrowotnej (Dz. U. z 1999 r. nr 30 poz. 300).
Kandydaci składają na adres wskazany w ogłoszeniu ofertę obejmującą następujące dokumenty:
1. list motywacyjny - pisemne zgłoszenie przystąpienia do konkursu,
2. koncepcję funkcjonowania i rozwoju SP ZOZ w Augustowie,
3. życiorys z opisem przebiegu pracy zawodowej,
4. kopie dyplomów studiów i innych dokumentów potwierdzających wymagane uprawnienia i doświadczenie zawodowe,
5. zaświadczenie lekarskie o braku przeciwskazań zdrowotnych do wykonywania pracy na stanowisku kierowniczym,
6. oświadczenie, że kandydat nie był karany za przestępstwo popełnione umyślnie oraz nie toczy się przeciwko niemu postępowanie karne,
7. oświadczenie, że kandydat nie był karany zakazem pełnienia funkcji kierowniczych związanych z dysponowaniem środkami publicznymi, o których mowa w art. 147 ust. 1, pkt 4 ustawy z dnia 26 listopada 1998 r. o finansach publicznych (Dz. U. z 2003 r. nr 15, poz. 148, z póź. zm.)
8. oświadczenie, że kandydat wyraża zgodę na przetwarzanie swoich danych osobowych zgodnie z ustawą z dnia 29 sierpnia 1997 r. o ochronie danych osobowych (Dz. U. z 2002 r., nr 101, poz. 926 z późn. zm.) w celach przeprowadzenia konkursu na stanowisko dyrektora.

Kandydaci składają oryginały dokumentów lub poświadczone kopie tych dokumentów.
Oferty należy składać w zamkniętych kopertach z podanym adresem zwrotnym i dopiskiem "Konkurs na stanowisko dyrektora Samodzielnego Publicznego Zakładu Opieki Zdrowotnej w Augustowie" w terminie do dnia 30 lipca 2004 r. na adres:
Starostwo Powiatowe w Augustowie
ul. 3 Maja 29
16-300 Augustów
Informacji niezbędnych do opracowania koncepcji funkcjonowania i rozwoju SP ZOZ w Augustowie udziela Pani Hanna Klebanowska - z-ca Głównego Księgowego w SP ZOZ w Augustowie.
O terminie i miejscu przeprowadzenia postępowania konkursowego kandydaci zostaną powiadomieni indywidualnie.
Przewodniczący Zarządu Powiatu
Franciszek Wiśniewski
M165904gsbs

GASTROLOGICZNA DIAGNOSTYKA, endoskopia, USG, leczenie, dr Orest Hnidec, Ogrodowa 19, rejestracja 8.00-18.00 ☎(085)732-75-15, www.gastrologia.bialystok.pl
003281A

GINEKOLOG dr Zdanowicz: Wyszyńskiego 8B/32. Rejestracja: ☎0601-297-902.
001887A

GINEKOLOG - kompleksowo. ☎0608-664-866.
000565A

GINEKOLOG specjalista. ☎0508-573-144.
000565B

ODTRUCIA alkoholowe w domu pacjenta, kroplówki, porady lekarskie. ☎0694-657-868.
017004A

RZUĆ palenie, alkohol, nadwagę. Bioenergoterapia. Hipnoza. ☎(0-85)744-18-16, ☎0-607-27-53-52.
019480B

SPECJALISTA ginekolog Lech Kostewicz. Ostrołęka, Łęczysk 54a, ☎(0-29)764-50-64, ☎0-504-930-591. Codziennie po 12.00. Leczenie bezbolesne.
015817A

STOMATOLOGIA - przystępnie, komfortowo. ☎(085)748-21-41, Słonimska 21.
016824A

USG -3D,4D
(aparat nowoczesnej generacji).
Poliklinika Ginekologiczno-Położnicza,
Białystok, ul. Zamenhofa 19,
tel. (085)732-32-02.
004616A

ZWIERZĘTA

BIELACTWO, łuszczyca. (085)654-34-77.
004559A

HODOWLA Dejmon, szczenięta amstaffa, owczarków niemieckich. ☎(087)619-90-68, ☎0601-155-766.
018916A

KUC szetlandzki, srokaty, rodowód. ☎(087)563-71-16.
001638A

LOSZKI hodowlane pbz, wbp, F1. Knury krzyżówkowe ras mięsnych (sprzedaję). ☎(087)644-63-26.
001603B

SKUP szczeniąt. ☎0-604-505-017.
004623A

BIZNES

*POŻYCZĘ DO 100.000 ZŁ
ZA NIEWIELKĄ PROWIZJĘ.
☎(0-87)562-84-44.
018288A
*POŻYCZĘ DO 100.000 ZŁ
ZA NIEWIELKĄ PROWIZJĘ.
☎(0-87)562-84-44.
*POŻYCZĘ DO 100.000 ZŁ
ZA NIEWIELKĄ PROWIZJĘ.
☎(0-87)562-84-44.

FUNDUSZE Strukturalne, Phare, Biznesplany, ☎(085)741-70-74; www.mtz.pl
004110B

LOMBARD - Lipowa 4. ☎(0-85)732-97-79.
016983B

POŻYCZKI GOTÓWKOWE
OD 10.000 PLN. PRACUJĄCYM.
RENCISTOM. EMERYTOM.
BEZ ZDOLNOŚCI. BIAŁYSTOK.
UL. LEGIONOWA 28/207.
☎(085)742-92-42.
UL. ŚW. ROCHA 12/8.
☎(085)744-68-68.

POŻYCZKI, (zastaw), samochody - nieruchomości. ☎0-606-176-088.
016983A

ROLNICTWO

KUPIĘ

BRZOZĘ, olchę -dłużycę. ☎0604-251-914.
017072A

BYDŁO pourazowe. ☎0888-802-792.
001976A

CIĄGNIKI sprawne, do remontu, prasy. ☎0-501-128-587.
000506B

MIESZANKĘ zbożową, owies- kupię. ☎(087)568-54-52 po 20.00.
001597A

OBUDOWĘ skrzyni C-360. ☎(086)271-03-10.
019794A

PRASĘ kostkującą Sipma Z-224/1. ☎0604-104-335.
017648A

ZBOŻE i słomę. ☎(087)520-33-67, ☎0502-933-521.
001658A

ZIEMNIAKI. ☎0609-524-396.
001504A

ZIEMNIAKI. ☎0609-844-630.
001565A

SPRZEDAM

ALFA Laval 2600 l, sieczkarnia 1-rzędowa do kukurydzy. ☎(086)275-62-36, ☎0604-118-197.
019036A

ALFA Westfalia, dojarnie, hale udojowe, schładzalniki, cysterny, niedrogo sprowadzam. ☎0604-270-922.
017567A

BECZKI ciśnieniowe na szamba lub beczkowozy. ☎(087)423-71-28.
019720A

BECZKOWOZY, belarki, ciągniki, zbiorniki do mleka, kombajny, inne. ☎0501-408-363.
002024A

BECZKOWOZY, duży wybór sieczkarni jednorzędowych, ☎(086)474-36-32, 0506-279-948.
002095A

BECZKOWOZY, schładzalniki, wycinaki kiszonek - różne, przewracarka karuzelowa - szer. 3 pokosy, kopaczka ziemniaczana. ☎0606-886-140.
019772A

C-330 (1986) + maszyny. 13.500 zł. ☎0608-443-693.
019218A

CIĄGNIKI C-385, C-360, trak taśmowy z osprzętem. ☎(086)273-65-77, (086)273-65-31.
000640B

CIĄGNIKI importowane: zetory, ursusy, MTZ-ty. Ładowacze czołowe. ☎(087)516-36-58, ☎0609-801-577.
001602D

CIĄGNIKI, prasy, beczkowozy, sieczkarnie -duży wybór. Tafiły, ☎(086)474-26-29, 0604-423-193.
001992A

CZĘŚCI do kombajnów Claas. Od 10 zł. ☎(085)718-88-29, ☎0603-813-901.
019183A

DOJARKĘ bańkową polską, stan bdb. ☎(0-86)219-43-45.
019727A

DOJARKI przewodowe, hale udojowe, zbiorniki mleka. Wymiana, sprzedaż. ☎0-506-085-934.
019766A

ESPERO 1,5 16V (1997) - zamiana na ciągnik, prasę, kombajn. ☎(086)273-21-02.
000654B

JAŁOWICE cielne hodowlane
w ciągłej sprzedaży na bazie
w Krasowie Wielkim 8 koło Piekut
oferuje Przedsiębiorstwo „BIS"
Poznań. ☎(065)572-73-36,
fax: (065)573-86-31, 0602-666-198,
(086)476-16-91.
019160A

JAŁOWICE hodowlane cielne, krajowe,
importowane. Sprzedaż w systemie
ratalnym. PH „KONRAD",
ul. Nowogrodzka 159, Łomża,
tel. (086)216-93-92, 215-10-27.
001833A

KOMBAJN Bizon Z-056 (1983), bdb. 25.000,- Suwałki, ☎0508-247-492.
001647C

KWOTE mleczną 18.000 l. ☎(087)421-16-12 wieczorem.
019433A

LAS młodnik /8,20ha/, łąka /7ha/ k/Kanału Rudzkiego. ☎(086)273-65-77, (086)273-65-31.
000640A

ŁOŻYSKA; pasy napędowe; uszczelniacze do kombajnów BIZON; CLAAS; FAHR; MF i innych. ALFA-TECH; Łomża, al. Legionów 141, ☎(086)219-89-37; Ostrołęka, ul. Traugutta 26a, ☎(029)766-61-00.
001471A

MASZYNY rolnicze, sieczkarnie, beczkowozy, przyczepy, rozrzutniki, siewniki, kombajny. ☎(087)516-36-58.
001602E

NIEMIECKIE maszyny rolnicze. ☎(086)476-09-05, ☎0509-524-249, na zamówienie ☎0049-1713-128-956.
018495A

OTRĘBY żytnie. ☎(085)721-94-45.
018922A

OWIJARKA, 6.000 zł. ☎0-504-202-511.
012583A

PASY, łożyska, łańcuchy, filtry, uszczelniacze do kombajnów i innych maszyn rolniczych zachodnich. ☎(0-85)716-54-42.
018520A

PHU ROL-MIX oferuje jałowice
hodowlane z dolewem HF. Dowóz
zwierząt do odbiorcy. Ubezpieczenie.
☎0-602-731-229, ☎(0-61)437-75-27.
018575A

PŁUGI Kverneland 3-, 4-, 5-skibowe. ☎(087)516-36-58, ☎0609-801-577.
001602F

PRASY belujące, traktory z importu. ☎(086)217-56-00.
001434A

PRASY belujące. ☎(085)650-19-14.
019059A

RENO R390 ciągnik siodłowy, zawieszenie pneumatyczne. ☎0502-677-358.
002118D

SIANO, siankokiszonkę, słomę. ☎(086)270-22-71. ☎0692-487-541.
002112A

SIECZKARNIA do kukurydzy 1-rzędowa. ☎(085)718-39-79.
019702A

SPRZEDAŻ maszyn rolniczych:
ciągniki Zetory, prasy, kombajny
zbożowe, sieczkarnie samojezdne,
inne. Rogienice k.Łomży,
☎(086)279-15-65.
009812A

SPRZEDAŻ maszyn rolniczych:
ciągniki Zetory, prasy, kombajny
zbożowe, sieczkarnie samojezdne,
inne. Rogienice k.Łomży,
☎(086)279-15-65.
009812C

TRZY jałówki cielne, dwie przyczepy samozbierające, kosiarka samobieżna. ☎(086)273-41-95 wieczorem.
000651A

U-1634, U-1224, U-914, C-360, C-330, przyczepy, zamiana, raty. Toczyłowo k.Grajewa. ☎0-502-387-992.
000606A

WAGĘ do bydła, łakę do skoszenia, słomę. ☎0502-161-190.
019780A

ZBIORNIK na mleko 550l. ☎(085)730-25-54.
019791A

ZBIORNIKI do mleka. ☎0600-425-413.
001626A

RÓŻNE

KUPIĘ

DĘBOWĄ fryzę parkietową. ☎(085)683-46-38.
000255A

DUŻE ilości drzewa olchowego, dębowego, świerkowego w dłużycy, gotówka. ☎(0-85)718-61-54 18.00-20.00.
007998A

SOSNA, brzoza, olcha, osika. ☎0504-277-793.
000369A

ŚWIERK, sosnę lub las. ☎(087)565-01-77, ☎0502-064-908.
001550A

ŚWIERK, sosnę lub las. ☎(087)565-01-77, ☎0502-064-908.
001582A

TOPOLA, osika. ☎0692-763-419.
017440A

SPRZEDAM

BRAMY garażowe uchylne, dwuskrzydłowe. ☎(089)542-83-71, ☎0502-43-55-54.
001507A

BRAMY wjazdowe metalowe, 3-metrowe, 3 sztuki, używane. ☎(087)563-81-11 po 15.00.
001656A

KAMIEŃ bity, łupany. ☎(087)567-22-97.
001551A

KIOSK 6mkw. ☎0694-383-169.
019768B

KUCHENKA pod zabudowę Bosch. 350 zł. ☎712-80-29.
019221A

ŁUBIANKI do truskawek, malin, grzygów. ☎0607-32-32-03.
019770A

POLONEZ i domek wczasowy. ☎731-44-51.
019250A

PRASA ręczna do drewna stalowa. 2.000 zł. ☎0608-081-934.
019179A

PRZYCZEPKA samochodowa zarejestrowana. ☎(087)563-81-11 po 15.00.
001656B

PRZYCZEPY kempingowe. ☎0(085)743-49-94, Wiewiórcza 66.
014880A

REGAŁ chłodniczy z agregatem. 1.750 zł. ☎712-80-29.
019225A

ROWER wodny, kajak oraz formy do produkcji. ☎0603-303-036.
018927A

RUSZTOWANIA ocynkowane Baumana w dobrej cenie. ☎502-677-358.
002113B

TRCICĘ dębową, olchową, sosnową, brzozową. ☎0506-136-477.
017067A

ZAMRAŻARKA 200 l sprawna. ☎0694-383-169.
019769C

INNE

POMOGĘ sprowadzić rodziny do USA. ☎0-507-364-168.
018228A

WRÓŻKA Cecylia. ☎(085)652-44-17, 0507-628-847.
019053A

WRÓŻKA Joanna- tarot, ceremonie i rytuały szamańskie. ☎(0-85)744-29-14, ☎0-504-263-898.
018340A

MASZYNY I URZĄDZENIA

SPRZEDAM

AGREGAT prądotwórczy 20 KW 380/230 V diesel, tanio k.Grajewa. ☎(086)272-84-70.
000645A

CIĄGNIKI, kombajny i maszyny rolnicze, Stawiski. ☎(086)278-51-84.
016729A

DT-75. ☎(087)566-38-27.
001665A

GIĘTARKĘ do blachy aluminiowej. ☎0502-069-059.
018500A

KOPARKA kołowa ATLAS 1602; koparka gąsienicowa LIBHER 921; ładowarka kołowa 2,5 msześc., minikoparka 3700 kg. ☎0501-408-363.
002024B

KOPARKĘ Libher, kołową (1990), stan bdb. ☎502-677-358. ☎(086)473-04-11.
002113A

MASZYNY stolarskie: ☎(086)218-92-34.
002128B

SPYCHARKA Cese stan dobry oraz inne maszyny budowlane. ☎502-677-358. ☎(086)473-04-11.
002113C

STOLARSKIE: otaczarkę, rorowarkę, dwupiłę, wielopiłę, maszyny pomocnicze. ☎(085)655-34-66.
002626A

SUSZARNIĘ do drewna 25 msześc. ☎0504-808-936.
017453A

WÓZKI widłowe serwisowane STILL:
gazowy 2 t (1995); 3 t (1996);
„Bułgar" diesel 3,5 t (1994).
Łomża, ☎0502-39-39-04.
002075A

MATERIAŁY BUDOWLANE

SPRZEDAM

DESKI i krokwie. ☎0-603-784-364.
018322B

KAFLE KOMINKOWE, PIECOWE
- WYRÓB, SPRZEDAŻ.
HRYNIEWICZE 3B
K.BIAŁEGOSTOKU.
☎(08 5)747-49-80.
WWW.KAFEL-KAR.PL

PŁYTY drogowe. ☎(087)423-71-28.
019536A

PŁYTY stropowe - tanio. ☎0507-163-239.
001634A

USŁUGI

AUTOMOTO

AUTO Gaz Montaż - Filia Siedlecka: Łomża, ul. Rybaki 57, ☎(086)473-02-72, 0502-565-084, 0502-516-915.
001996B

MONTAŻ samochodowych instalacji gazowych; Jarnuty 11 k.Łomży. ☎(0-86)216-97-03, 0503-010-038.
006728A

WYJAZDY z klientem do Belgii, kompleksowa obsługa techniczna, prawna, transport, części, naprawa, solidnie. ☎0696-162-922, (0-85)715-44-21.
003164A

WYPOŻYCZANIE samochodów osobowych, Pisz. ☎(0-87)423-32-01, 0508-777-111.
004024A

TYNKARSKIE

TYNKI agregatem. ☎(0-85)676-04-38, 0507-489-436.
000591A

TYNKI gipsowe agregatem oraz remonty A-Z, doświadczenie; VAT. ☎0505-107-377.
004202A

TYNKI gipsowe, elewacje. ☎0502-370-856, 0502-110-865.
006293A

TYNKI gipsowe. ☎0507-870-456.
002966B

BUDOWA, REMONT

ALTANY ogrodowe, domki, projektowanie, szybko. ☎(0-87)565-52-47.
004147A

ARCHITEKT. ☎0602-455-911.
018932A

ARCHITEKT; projektowanie. ☎0501-939-240.
003715A

AUTOMATYKA bram, sprzedaż, montaż, serwis. ☎0502-773-368, 0505-032-500. 004744A

BRAMY, ogrodzenia, napędy. ☎(0-85)676-09-95. 003756A

BUDOWA domów, kompleksowe wykończenia wnętrz. ☎(0-85)653-61-26, 0692-522-626. 008795A

BUDOWA od podstaw pod klucz, wykończenie wnętrz, glazura, regipsy. ☎(0-87)567-28-00, 0697-173-261. 001935A

BUDOWY domów, obór, udojni, Ełk, ☎0600-506-507 (0-87)621-22-73. 006143A

DOMKI letniskowe, garaże, ogrodzenia, kamień, klinkier; remonty. ☎0691-727-904. 003802A

DŹWIG 10 ton. Podnośnik koszowy. ☎(0-85)732-53-21, 0602-324-202. 005464A

DŹWIGOWE. ☎0608-196-381. 018886A

ELEWACJE, tynki. ☎0-502-053-516. 019773A

GLAZURNIK- remonty. ☎(085)661-89-21. 019782A

KLINKIER, kamień. ☎0609-885-058. 003394A

KORDULA. Ogrodzenia, bramy, drzwi, automatyka. Duży wybór. Niskie ceny. ☎(85)6632639 004807A

KOSTKA brukowa, układanie, solidnie, tanio. ☎0605-371-441, (0-85)717-11-39 po 20. 004111A

OCIEPLANIE poddaszy, elewacji domów płytą gipsową. ☎0507-688-201. 004636A

OGRODZENIA klinkierowe, siatka, fundamenty, stany surowe. ☎0600-220-366, (0-85)749-21-38. 034961C

PŁOTY, fundamenty, kominki z kamienia wymuruję. ☎(0-85)741-83-07 po 20:00. 006692A

PŁOTY, mury, grille. Wszystko z kamienia. ☎0508-788-207, 0880-342-288. 004723A

POMNIKI, tanio. ☎(0-85)718-89-48, 0607-288-718. 003773A

POMNIKI, tanio. ☎(0-85)741-27-32, 0501-284-985. 090423A

POSADZKI agregatem. ☎0507-489-436, (0-85)676-04-38. 000591B

POSADZKI. ☎0602-57-04-51. 016505B

PROJEKTY budowlane, nadzory wykonam. ☎(085)675-23-38. 019711B

PRZYDOMOWE oczyszczalnie, szamba. ☎0505-024-821. 001416B

REMONTOWO-BUDOWLANE. ☎0600-485-510. 003227A

REMONTY, docieplenia - Suwałki. ☎(087)567-55-94, ☎0502-944-240. 001635A

REMONTY, hydraulika, centralne ogrzewanie. ☎0504-119-775, (0-85)743-32-21. 092002A

REMONTY, wykończenia, solidnie, tanio. ☎0602-250-026. 004134A

SCHODY- produkcja- sprzedaż- montaż. ☎(087)565-05-16, ☎0601-391-644. 001497A

SIDING, profesjonalne. ☎(0-85)651-03-53, 0603-704-661. 002890A

STANY surowe, rozbiórki, sprzątanie terenu. ☎(0-85)710-35-15. 004629A

STUDNIE. ☎(0-85)654-70-00, 0604-651-727. 003785A

SUCHE tynki, sufity podwieszane, poddasza. ☎0692-173-366. 056305A

SUCHY tynk, szpachlowanie, malowanie, glazura, panele. ☎(085)650-52-40, ☎0501-644-990. 019537A

TOCZENIE w drewnie, przywóz, odbiór, tanio. ☎0606-412-395. 004261A

TYNKI gipsowe + posadzki betonowe: „MIXBET", ☎0503-00-99-85. 001964A

TYNKI, docieplania, glazura, terakota, konkurencyjne ceny. ☎0506-972-614. 002563A

TYNKI, ocieplenia, glazura, terakota, ogrodzenia z kamienia, klinkier. ☎0692-824-561. 019797A

TYNKI, posadzki, glazura, terakota, panele, szpachlowanie, malowanie, regipsy. ☎(086)271-66-33. ☎0888-203-974. 002098A

UKŁADANIE paneli, sidingów. ☎0501-173-615. 003740A

WYKOPY, pogłębianie stawów koparkami linowymi. ☎(086)272-26-37, ☎0505-027-228. 000597A

ZABUDOWY BALKONÓW ROZSUWANE. DRZWI ANTYWŁAMANIOWE. OKNA, DRZWI, WITRYNY - PCV, ALUMINIUM. ZALUS, (085)664-91-90, UL. MALMEDA 17. 004306A

ŻALUZJE, rolety, moskitiery - producent Inter-Tech, Orzeszkowej 32, tel.(0-85)732-90-25. 008571C

ELEKTRYCZNE

ALARMY, instalacje elektryczne, domofony, automatyka do bram. Anteny. ☎0502-773-368, 0505-032-500. 006372A

AUTOALARMY, centralne zamki, domykanie szyb, radioodtwarzacze; komis. ☎(0-85)654-43-10. 005127A

INSTALACJE elektryczne. ☎0502-159-525. 004714A

HYDRAULICZNE

CEZAR - kotłownie, systemy grzewcze, instalacje wod.-kan., centralnego ogrzewania, instalacje gazowe -sprzedaż, montaż, serwis. ☎(0-85)74-74-334, 0600-875-879. 005116A

HYDRAULIK, przełącza wodno-kanalizacyjne. ☎(0-85)654-41-00, 0501-924-501. 004938A

HYDRAULIK. ☎(0-85)663-43-08, 0604-815-377. 005425A

ANTENY

ANTENY: montaż, naprawa. ☎(0-85)654-56-78. 043272A

SPRZEDAŻ kart Cyfra+. ☎(0-85)654-54-68. 043272C

ZESTAW satelitarny bez abonamentu. ☎(0-85)654-56-78. 043272D

MEBLE

KUCHNIE, zabudowy, tanio. ☎(0-85)718-34-39. 003753A

MEBLE, kuchnie, szafy, nietypowe zabudowy, Suwałki. ☎0692-839-282. 002771A

MEBLE, schody, wykonanie i montaż. ☎(0-86)216-78-97, 0605-821-460. 006875A

MODERN Meble. Meble kuchenne na zamówienie. Łomża, al. Legionów 6D, ☎(086)473-02-18. www.modernmeble.aza.pl 002100A

SZAFY INDECO z drzwiami suwanymi w kanadyjskiej technologii, lustro, płyta (najtaniej, raty), ul. św. Rocha 10a, lok. 105. ☎(0-85)744-59-53. 004247A

SZAFY, meble na wymiar, solidnie. ☎(0-85)744-45-65, 0506-238-911. 015333A

SZAFY, wnęki, inne. Profesjonalnie, tanio, bez zaliczki. ☎0888-032-805. 004832A

TANIA, solidna stolarka kuchenna; drobne naprawy stolarskie. ☎(0-85)661-41-26, 0506-205-272. 008175A

TAPICER, naprawy. ☎(0-85)743-30-93. 005457A

NAPRAWA AGD

AGD - automatyczne pralki. ☎(0-85)651-58-72. 005326A

AUTOMATYCZNE pralki. ☎(0-85)742-03-96, Myśliński. 005809A

LODÓWKI, zamrażarki - naprawa. ☎(085)67-55-833. 019776A

PRALKI, lodówki. Serwis Ardo. ☎(0-85)742-45-26, Stelmaszuk. 005815A

NAPRAWA RTV

TELEWIZORY, magnetowidy. ☎(085)661-76-31, ☎0602-120-966. 015143A

TELEWIZORY. Fabryczna 111. ☎(085)675-40-24. 015164A

PRZEPROWADZKI

PROFESJONALNIE. ☎(085)742-15-28, ☎0693-433-543. 019030A

REMONTY

MALOWANIE, remonty, glazura. ☎(0-86)474-32-21. 019263A

MALOWANIE, szpachlowanie, tapetowanie. ☎0507-867-938. 004417A

OKNA I DRZWI

ATROS. Okna, drzwi - rabaty do 37%, ☎(085)652-58-56 004278A

DACHY

DACHY- krycie wiórem! Ekologiczne! Niskie ceny! ☎(0-87)516-15-62. 004278A

KRYCIE dachów, montaż więźby dachowej; materiały pokrywcze. Łomża, ☎(086)218-58-93 po 19.00, 0504-866-351. 002946A

MALOWANIE dachów, prace wysokościowe. ☎(0-85) 661-78-45. 003340A

Wyrazy głębokiego współczucia ROMANOWI WIŚNIEWSKIEMU z powodu śmierci ŻONY

składa Zarząd i Członkowie K.S. Warmia Grajewo

D656004gwbh

CENTRUM POGRZEBOWE JACEK KOMARNICKI TEL. 744 74 53

Białystok, ul. Wojskowa 3
- wjazd od ul. Waszyngtona
- bezpośrednie sąsiedztwo z prosektorium

CZYNNE CAŁĄ DOBĘ!

D92004gwbhb

S. Wierzbicki DOM POGRZEBOWY

Jesteśmy do Państwa dyspozycji przez całą dobę.
Organizujemy pogrzeby we wszystkich obrzędach religijnych i na miarę możliwości finansowych każdej rodziny.
Załatwimy za Państwa wszystkie formalności (garderobę, USC, parafię, wieńce, przewóz itp.) lub to co Państwo nam zlecą.

Białystok, ul. Branickiego 17
tel. 741-57-73, 741-71-01

D41020gwbhb

POKRYCIE dachów, dachówka, blachodachówka. ☎0692-732-263. 004555A

WIĘŹBY dachowe z pokryciem, domki letniskowe, obory. ☎0606-390-706. 002015A

ŚLUSARSKIE

BALUSTRADY, kraty, ogrodzenia, wiaty i schody. ☎(0-85)654-39-54. 006876A

KOWALSTWO, balustrady, ogrodzenia. ☎(0-85)741-96-56. 003766A

OGRODZENIA, bramy, schody, kowalstwo, stal nierdzewna. ☎(0-85)663-28-89. 004528A

KLIMATYZACJA

KLIMATYZACJA OD 1990 ZŁ NETTO Z MONTAŻEM. MIG. UL. ELEWATORSKA 29A. ☎(085)662-67-67. EŁK. ☎(087)610-44-29. ŁOMŻA. DEALER - PRZEMKO. ☎(086)216-90-50. 002180A

KLIMATYZACJA, wentylacja pomieszczeń. KLI-WENT. ☎(0-85)743-55-67, 0501-183-530. 002780A

TRANSPORT

BUS ciężarowo-osobowy, przejazdy, przewozy. ☎0602-345-350. 008038A

BUSEM osobowo-towarowym, Okęcie, przysięgi, wesela, inne; tanio. ☎0693-319-157. 006656A

BUSEM osobowo- towarowym, Okęcie, wesela, przysięgi i inne. Cały kraj. ☎0888-741-002. 004356A

OKĘCIE, inne; najtaniej. ☎0501-703-269. 004237A

PRZEWÓZ osób i towaru osobowym. Cały kraj. ☎0502-830-165. 004017A

STAR 1142 z przyczepą, po kraju. ☎718-75-98, ☎0604-426-625. 018458A

WYJAZDY po samochody do Holandii. ☎0509-255-159. 004708A

WYKOPY, rozbiórki budynków, dowóz kruszywa, czarnoziem. ☎0602-554-909, (0-86)218-98-45. 002127A

ZAGRANICA, kraj - busem. ☎0602-423-529. 007533A

ZŁOM wywiozę, faktura, gotówka, własny transport. (0-85)654-54-00, 0503-057-090. 003075A

ZŁOM wywiozę, odbiór własnym transportem. ☎0508-783-448, 0692-104-193. 006662A

INNE

KROKWIE, deski, łaty na zamówienie, tarcie drewna trakiem przewoźnym. ☎(0-86)218-98-59, 0504-101-766. 003959A

KROKWIE, deski, łaty. ☎0506-166-394. 004492A

NAGROBKI granitowe, podwójne już od 5.500 zł. ☎0601-566-181. 017636A

NAGROBKI. Szukajtys Robert, Motule Stare 27 k.Filipowa. Pomnik podwójny od 5.000 zł. ☎(0-87)569-64-99, 0506-269-696. 002592A

NOWOCZESNE systemy nawodnień, zakładanie ogrodów. ☎(0-85)652-58-51. 018946A

SZAMBO - wywóz nieczystości, ☎(085)651-59-30 (całodobowo), 0603-073-237. 006881A

TARCIE drewna u klienta, 40-50 zł/msześc. ☎(0-86) 270-12-32. 034620A

TARCIE drewna, brzoza, sosna, olcha, itd; sztachety. ☎(0-86)219-32-77, 0503-613-731. 004418A

UMOCNIENIE stawów i rowów wykonam. Sprzedam faszynę i paliki. ☎0600-326-282. 004815A

USŁUGI KOMINIARSKIE Suwałki, Wigierska 34. ☎(0-87)565-07-55, 0607-093-445. 004818A

USŁUGI tartaczne u klienta. ☎(086)215-75-75, kom. 0501-262-401. 002141A

WYKOPIĘ stawy. ☎0608-426-260. 004619A

ROLNICTWO

PRASOWANIE siana, kiszonki prasą wysokiego zgniotu. ☎0695-594-556. 004117A

ZAGOSPODAROWANIE terenów zieleni, Ełk. ☎(0-87)610-29-52. 003685A

ZAOPIEKUJĘ się końmi, stajnia, wybieg, doświadczenie, 12 km od Łomży. ☎(0-86)279-10-21. 003781A

IMPREZY OKOLICZNOŚCIOWE

DJ profesjonalnie. ☎0603-228-241. 003423A

NOWA KLIMATYZOWANA SALA BANKIETOWA ORGANIZUJE WESELA, BANKIETY, WSZELKIE IMPREZY OKOLICZNOŚCIOWE. WESELA PRAWOSŁAWNE, CENY PROMOCYJNE. ☎(0-85)651-32-89, 0602-335-702. 003423B

PIECZENIE koziołka, barana, prosiaka. ☎0501-276-342. 004499A

PREZENTER - wesela, bale. ☎(0-85)743-64-05. 016731A

PROFESJONALNE videofilmowanie -wesela, chrzciny. ☎(085)664-30-18, ☎0694-392-604. 019844A

WESELA, bankiety - sala klimatyzowana. ☎(0-85)653-69-27. 003234A

ZESPÓŁ; tanio, profesjonalnie. ☎0502-038-944. 005916A

ZDROWIE

PIELĘGNIARSKO-OPIEKUŃCZY Dom Opieki „ZACISZE" 16-140 Korycin, Ostra Góra 50 - całodobowo. ☎(085)721-81-48, ☎0600-962-624. 016053A

PAKIET OGŁOSZENIOWY

TVP 3 BIAŁYSTOK

GAZETA współczesna

200 mkw. pow. biurowo -magazynowej, garaż -pilnie sprzedam Białystok, Warszawska 6A. ☎0502-096-796. 016658A

DOMEK letniskowy nad jeziorem 6-10 osób. Tanio! ☎(087)567-53-55. ☎0508-061-171. 005585A

DOMEK letniskowy nad Wigrami do wynajęcia. ☎(087)567-01-87, ☎0506-706-906. 001604A

GALWANIZERNIA wykonuje cynowanie, cynkowanie, itp. „GAL-MET" Korzeniowskiego 9. ☎0608-381-371, fax (085)743-70-85. 012569B

NOWA firma szuka konsultantów do rozprowadzania produktów. ☎0503-073-445. 013364A

NOWE domy z bala, domki letniskowe. ☎(085)661-69-87, ☎0502-949-314. 018615A

OGRODZENIA betonowe, siatka ogrodzeniowa, bramy metalowe, możliwość transportu, montażu. Producent. Tel. (085)731-08-97, 0609-554-376. 015951A

ROBOTY z kamienia: ogrodzenia, elewacje, fundamenty, drogi, itp. oraz roboty ogólnobudowlane. ☎0-603-773-664, ☎(0-85)718-82-38. 012552B

SILNIKI, podnośniki, osie, zwolnice- wymiana, naprawa, remonty ciągników. ☎(085)741-26-06, ☎0607-607-679. 018536B

SIMMTECH komputery wysoka jakość, niskie ceny, miła obsługa. Suwałki, ☎(087)565-10-07. 001426B

SIMMTECH komputery, monitory, drukarki, skanery, akcesoria. Suwałki, D.H. „ALFA". ☎(087)565-10-07. 001426F

SIMMTECH komputery, wymiana podzespołów, modernizacja, bezpłatny montaż zakupionych podzespołów. Suwałki, ☎(087)565-10-07. 001426B

SPRZEDAM 28,5 mkw. IIIp, zabudowane, KW, internet, cegła, las - Wasilków. ☎0605-064-342. 017485A

SPRZEDAM wózki widłowe używane, udźwig 1,7-5T, agregaty chłodnicze. ☎(086)273-63-25. 000623D

SPRZEDAM: dom 150mkw, gospodarczy 70mkw, działka 614mkw, nad jeziorem -Rajgród. ☎0609-572-734. 018683A

TANIE ubezpieczenia: OC polonez od 217 zł. rocznie, pakiety, rolne. Białystok Al. 1000-lecia P.P. 2 p. 703. ☎0868-46-20. 018992A

VIAGRA- sprzedam. ☎0506-706-117. 019182A

WÓZKI widłowe, ciągniki, koparki- części, naprawa, remonty, ogumienie. ☎(085)741-26-06, ☎0607-607-679. 018536A

ZETORY 7011, 12045 z ładowaczem czołowym, URSUS C-385. (086)216-45-39, 0609-766-539. 002047A

PAKIET OGŁOSZENIOWY "Gazety Współczesnej" i Telewizji Białystok

Wyklucza się rozłączenie wspólnego pakietu i przyjęcie zleceń tylko na publikację w "Gazecie Współczesnej" lub "TeleGazecie Podlaskiej"

10 zł

Dane Klienta / Dane Firmy

imię /nazwa firmy/

nazwisko

adres

Upoważniam KRESY BO Sp. z o.o. i Telewizję Polską SA w Białymstoku do wystawiania faktur bez mojego podpisu.

Treść (maksymalnie 10 słów)

Podane dane osobowe będą przetwarzane przez KRESY BO Sp. z o.o. i Telewizję Polską S.A. wyłącznie dla potrzeb realizacji zamówienia.

Regulamin dostępny w Biurze Ogłoszeń "Gazety Współczesnej" oraz w Biurze TeleGazety Podlaskiej.

TVP 3 BIAŁYSTOK

7 emisji w TeleGazecie poniedziałek-niedziela

GAZETA współczesna

4 emisje w "GW" poniedziałek -czwartek

1. Kupony przyjmują:
- Biura Ogłoszeń Gazety Współczesnej (adresy w gazecie)
- TeleGazeta Podlaska TV Białystok, ul. Włókiennicza 16a
- Kupony z dowodem wpłaty na konta można przesłać pocztą.

"Kresy BO" Sp. z o.o. ul. Suraska 1
DEUTSCHE BANK POLSKA SA
78188000090000001101214002

Telewizja Polska SA O/ Białystok
ul. Włókiennicza 16a,
BPH SA O/ Białystok
10601099-320000208236

2. W cenę został wliczony podatek VAT 22%.
3. Publikacja ogłoszenia nie później niż w ciągu 7 dni od daty otrzymania kuponu, czyli od najbliższego poniedziałku.

D486604gwbh

Wyrazy szczerego współczucia Panu Senatorowi STANISŁAWOWI MARCZUKOWI z powodu śmierci MAMY

składają: Rektor i Senat Wyższej Szkoły Wychowania Fizycznego i Turystyki w Supraślu

Podlasie od lat seryjnie zdobywa medale młodzieżowych mistrzostw Polski. Zaczynamy się zastanawiać czy to ma sens, skoro większość talentów skazana jest na zmarnowanie... – mówią trenerzy.

Bieda kradnie nam perły

Od lat białostockie Podlasie uchodzi za potęgę w młodzieżowej lekkoatletyce. Klub corocznie wygrywa z dużą przewagą rywalizację w punktacji indywidualnych mistrzostw Polski, triumfuje w rozgrywkach klubowych bije się z powodzeniem w Pucharze Europy. Nie wiadomo jak długo jeszcze ten stan będzie trwał.

Podlasie od lat seryjnie produkuje lekkoatletyczne talenty, a potem, z powodu pustej kasy w klubie po zakończeniu nauki w szkole, niemal wszystkie przerywają kariery. Tak bieda kradnie kolejne perły z korony królowej sporty...

Za biedni dla seniorów

W miniony weekend, w rozgrywanych na białostockim Zwierzyńcu juniorskich mistrzostwach kraju, Podlasie znów potwierdziło swoją supremację zdobywając 10 medali i wygrywając klasyfikację klubową. Dwoje zawodników wywalczyło kwalifikacje na mistrzostwa świata w Grosseto: Malwina Sobierajska w rzucie młotem i Karol Sienkiewicz w sprincie (100 metrów oraz sztafeta 4 x 100). Trzeci złoty medal zdobyła w skoku wzwyż Kamila Stepaniuk.

– Jesteśmy za biedni, aby dać seniorom możliwość treningu na wyczynowym poziomie, bo to wymaga zapewnienia im utrzymania – wyjaśnia Wojciech Niedźwiecki, trener Podlasia. – Większość z nich albo rzuca sport i szuka pracy, albo opuszcza Białystok. Jako juniorzy mają zapewniony internat, dożywianie, sprzęt i udział w obozach i treningach. To wszystko dzięki dojlidzkiej Szkole Mistrzostwa Sportowego.

Czy tak samo będzie z trójką złotych medalistów z ostatnich mistrzostw Polski? – Nie wiem czy talent Karola będzie mógł się dalej rozwijać – mówił Robert Nazarkiewicz, trener Sienkiewicza. – Klubu nie stać teraz na stypendium, ale mamy pomoc ze szkoły. Ale co będzie dalej? To bardzo ambitny i pracowity chłopak. Chciałbym, aby wystartował na igrzyskach w Pekinie – to moje marzenie.

Sienkiewicz, który od 4 lat trenuje lekkoatletykę, stara się nie myśleć o przyszłości. Uczy się w II klasy szkoły średniej i na razie musi się jeszcze martwić się o to, co będzie gdy zostanie seniorem. Mniej czasu ma starsza o rok Malwina Sobierajska.

Malwina jak Kamila

– To bardzo duży talent, a jej wyniki juniorskie pokazują, że nawet może być on tak wielki jak Kamili Skolimowskiej – ocenił Jacek Zamecznik, szef szkolenia młodzieży PZLA.

– Ona ma duże możliwości i jest bardzo pracowita – potwierdza Robert Dźwigaj, trener złotej medalistki. – Zdobywała medale mistrzostw Polski młodziczek, Ogólnopolskiej Olimpiady Młodzieży, a rok temu była wicemistrzynią kraju juniorek. Teraz pobiła rekord województwa należący do Izy Olszewskiej. Boję, że może skończyć jak wiele talentów przed nią – na sukcesach juniorskich. Aby uprawiać wyczynowo sport trzeba mieć na to pieniądze, a Podlasie ich nie ma. Jeszcze przez rok będzie uczyła się w SMS i albo znajdziemy jakiś sposób, by mogła rozwijać swój talent, albo jej tu nie będzie.



Od lewej stoją: trener Robert Nazarkiewicz, Karol Sienkiewicz, Kamila Stepaniuk, dyrektor SMS Piotr Orłowski, Joanna Teul (srebrny medal MP), Malwina Sobierajska i trener Robert Dźwigaj

A. Ludwiczak

Olimpijskie marzenie

Pochodząca z Czarnej Białostockiej zawodniczka marzy o starcie w Pekinie i karierze, jaką zrobiła Skalimowska (notabene mistrzyni olimpijska zdobywała pierwszy złoty medal juniorskich MP właśnie w Białymstoku).

– Nie wyobrażam sobie, żebym robiła coś innego niż rzut młotem. Jestem duża, silna, lubię trenować – mówi Malwina. – Nie wiem co będzie po zakończeniu szkoły. Robię postępy z roku na rok, ale czy to wystarczy? Marzę o starcie w igrzyskach.

Identyczne marzenia ma trzecia mistrzyni z Podlasia: Kamila Stepaniuk (skok wzwyż). Wysoka, jasnowłosa bielszczanka przygotowuje się do mistrzostw Polski seniorów i medalu. Zdecydowana jest zawodowo uprawiać sport wbrew wszelkim przeciwnościom. – Nie widzę siebie w czymś innym niż lekkoatletyka. I chciałabym wystąpić w igrzyskach – mówi zdecydowanym głosem.

Czy do tego wystarczą same dobre chęci sportowców, trenerów i działaczy Podlasia? Mało to prawdopodobne sądząc po historii lat, kiedy to kilkoro młodych sportowców z Podlasia, zapowiadających się na wybitnych lekkoatletów, definitywnie zrezygnowało z wyczynowego sportu.

– Tutaj mamy wszystko: ofiarnych trenerów, przyjazne środowisko, rodzinną atmosferę i sukcesy – mówi trener Niedźwiecki. – Poza kilkoma firmami jak Agnella, Biaglass, Tehmar czy Lechem lub Biruną nie wspiera nas nikt. Pomaga trochę samorząd, ale to są krople w morzu potrzeb. A przecież lekkoatletyka zdobywa większość punktów w młodzieżowej sportowej rywalizacji dla Podlasia i Białegostoku. Wszyscy zaczynamy się zastanawiać czy ta praca ma sens, skoro większość talentów i tak skazana jest na zmarnowanie...

Przemysław Sarosiek

W Łomży odradza się tenis ziemny

Droga do mistrzostw Polski

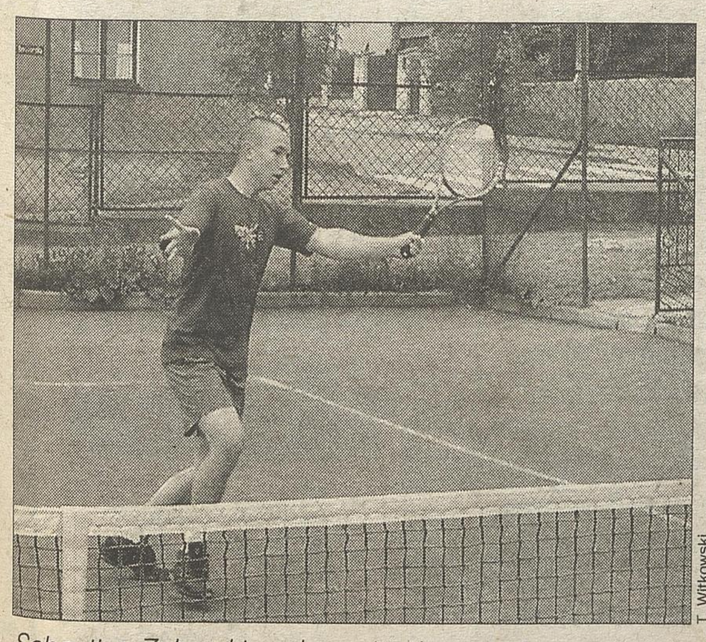
Sebastian Zalewski urodził się 7 grudnia 1986 roku w Łomży. Od dawna interesował się tenisem ziemnym. Teraz reprezentuje UKS „Return" działający przy III LO w Łomży. W drugim tygodniu czerwca na Ogólnopolskim Turnieju Klasyfikacyjnym Juniorów w Elblągu Sebastian zajął 2. miejsce. Zawody rozgrywane były na kortach Polonii. W finale uległ siódmemu zawodnikowi rankingu PZT.

Jak wyglądała twoja forma podczas turnieju w Elblągu?

– W turnieju grało dwóch zawodników z pierwszej 20-tki w Polsce. W całych zawodach rozegrałem 4. mecze. Pierwsze rundy przeszedłem bez większych problemów zwyciężając 6:3, 6:3 i 6:1, 6:1. W półfinale grałem z rozstawionym z numerem drugim Bernatowiczem – ten mecz zakończył się wygraną 6:0, 6:0. Finał był trzysetowym pojedynkiem. Przeciwnikiem był Mateusz Skorek z Sopotu. W pierwszym secie przegrałem w tie-breaku. Drugą partię udało się rozstrzygnąć na swoją korzyść 6:1. Decydujący set, w którym byłem już bardzo zmęczony, przegrałem 2:6.

Jakie były przyczyny porażki?

– Tak jak powiedziałem, zabrakło mi sił. Pracowaliśmy przez te dwa miesiące głównie nad techniką i mentalnością. Nie da się w tak krótkim czasie poprawić kondycji. Będziemy ją wzmacniać na bieżąco.



T. Witkowski

Sebastian Zalewski podczas treningu

Skąd się wziął tenis w Twoim życiu?

– Zacząłem grać jak miałem 8 lat. Wujek pracował na kortach przy ŁKS-ie i udzielał mi pierwszych lekcji w wolnym czasie. Później zauważył mnie trener Tomasz Waldziński, z którym obecnie też pracuję. Miałem jednak sporą przerwę. Po okresie spędzonym w klubie wrocławskim rozstałem się z tenisem na około półtorej roku. Dwa miesiące temu podjąłem ponownie treningi w klubie „Return".

Kiedy kolejny turniej?

– Następny wyjazd mam 23 czerwca do Łęcznej (rozmawialiśmy przed wyjazdem – przyp. red.). A później czekają na mnie przygotowania do Mistrzostw Polski, które odbędą się w połowie lipca.

Kto finansuje Twoje wyjazdy i sprzęt?

– Na razie płaci za to mój tata, ale nie stać go na takie wydatki. Wyjazd na jeden turniej to wydatek około 500 zł. Poza tym sprzęt sporo kosztuje: buty, rakiety i naciąg czy też piłki. Chcielibyśmy znaleźć sponsora, który choć trochę pomógłby pokryć koszty. Jedynie grając w dobrze obsadzonych turniejach można coś osiągnąć. W Łomży brakuje nawet dobrego sparingpartnera.

Rozmawiał Tomasz Witkowski

LIGA GMINNA W CHOROSZCZY

Dobiega końca pierwsza runda piłkarskiej Ligi Gminnej w Choroszczy. Każdy z zespołów ma za sobą już osiem rozegranych spotkań. Do meczu na szczycie dojdzie w ostatniej kolejce, w której Rajkom Choroszcz zagra z Kruszewem.

Wyniki 8. kolejki: Klepacze – Złotoria 1:2, Porosły – Zaczerlany 7:1, Kruszewo – Choroszcz 6:1, Konowały – Czaplino 4:2, Izbiszcze – Rajkom 4:2.

1. Rajkom	8	21	31:16
2. Kruszewo	8	18	31:18
3. Choroszcz	8	16	26:27
4. Konowały	8	15	22:16
5. Złotoria	8	13	19:20
6. Porosły	8	12	35:25
7. Zaczerlany	8	7	21:24
8. Klepacze	8	6	15:23
9. Izbiszcze	8	6	24:28
10. Czaplino	8	4	26:51

(KS)

Letnie Grand Prix

W miniony weekend w amfiteatrze na białostockim osiedlu Zielone Wzgórza rozegrano drugi turniej letniego Grand Prix w siatkówce plażowej i streetballu. Zawody zorganizował Międzyszkolny Osiedlowy Klub Sportowy Słoneczny Stok z okazji 25-lecia Spółdzielni Mieszkaniowej. Następny – trzeci – turniej rozegrany zostanie 31 lipca.

W turnieju siatkarskim rywalizowało 10 zespołów, które grały systemem pucharowym do dwóch przegranych. Pierwszą lokatę zajęła drużyna Młodych Gniewnych przed Platfuskami i Stringami. W rywalizacji streetballistów walczyło 8 zespołów. Wygrał zespół Psy III przed Widlakiem i Dojlidami, TRB i Ice Cold i Green Hills.

Wyniki 2. turnieju GP siatkówki plażowej: 1. Młodzi Gniewni 150, 2. Platfuski 120, 3. Stringi 100 pkt, 4. Team Speak 90, 5-6. Motylki, FC Barszczewo po 75.

Klasyfikacja po 2. turniejach: 1. Młodzi Gniewni (Dominik Winter, Piotr Wojtun) – 300 pkt, 2. Platfuski (Paweł Sidz, Marcin Gałecki) – 220, 3. Team Speak (Daniel Karwowski, Marcin Litwiński) – 180, 4. FC Barszczewo (Mariusz Radziwon, Krzysztof Skutnik) – 150, 5. Stringi (Karol Turkowski, Piotr Gregorczuk) 140, 6. Puszek (Mateusz Purzewski, Paweł Konarzewski) – 120.

Wyniki 2. turnieju GP w streeballu: 1. Psy III, 2. Widlak, 3. Dojlidy, 4. TRB, 5. Ice Cold, 6. Green Hills, 7. Cannabis Team, 8. WSP.

Klasyfikacja po 2. turniejach: 1. Psy III (Michał Zalewski, Łukasz Iwanowicz, Andrzej Misiewicz) 300, 2. Dojlidy (Krzysztof Dębicki, Piotr Brzozowski, Rafał Kulikowski, Grzegorz Taranta, Przemek Ostrowski) 220, 3. Widlak (Marcin Bujnarowski, Łukasz Burzyński, Jakub Żukowski, Patryk Sztulc, Artur Harasimczuk) 200.

(PS)

jk

Budżet zespołu siatkarek AZS Zeto ma w przyszłym sezonie wynosić 300 tysięcy złotych

Pełną parą

15 tysięcy złotych będzie kosztowało nabycie prawa do gry w Serii B przez siatkarki AZS Zeto Białystok. Prezes AZS-u Jacek Nikliński odwiedził już w Warszawie siedzibę krajowego związku w sprawie przejęcia miejsca w pierwszej lidze od Sparty Złotów. Wszystkie dokumenty dotrą do Polskiego Związku Piłki Siatkowej w najbliższy piątek.

– Nie mogliśmy zrobić fuzji ze Spartą, bo na to nie zezwalają już przepisy – mówi Nikliński. – Dlatego musimy ponieść opłatę, która jest przewidziana, gdy klub zrzekający się miejsca rekomenduje swojego następcę. Wynosi ona właśnie 15 tysięcy.

Teraz Litwinka, potem Chinka

Działacze pracują pełną parą. Nieoczekiwane otwarcie „kuchennych drzwi" do Serii B przysporzyło nie tylko radości, ale także dodatkowych zajęć.

Przede wszystkim zespół musi być na tyle silny, aby utrzymać się w tej klasie rozgrywek. W „starym" składzie, który wzniósł się na wyżyny umiejętności zajmując drugą pozycję w II lidze, byłoby to nierealne. Do Białegostoku ściągają więc nowe siatkarki. Ostatnią jest wszechstronna Agnieszka Buzała, która przyszła ze Sparty niejako „w pakiecie" wraz z Serią B. Już dziś do Złotowa wyjeżdża menadżer AZS-u Zeto Wojciech Piotrowski, aby rozmawiać z rodzicami uzdolnionych juniorek Anny i Aleksandry Mańkowskich.

Na tym być może transfery się skończą, choć niewykluczone, że w Białymstoku pojawi się jedna z zawodniczek zza wschodniej granicy (przepisy dopuszczają grę siatkarki zagranicznej w klubach Serii A i Serii B).

– Zintensyfikowaliśmy kontakty z osobami, które pomagają nam w znalezieniu odpowiednich zawodniczek. Szukamy ich na Białorusi i Litwie. Trudno będzie załatwić to do września, ale będziemy próbować – mówi Nikliński.

Za rok, choć na polskie realia, brzmi to groteskowo, może na Podlasiu pojawić się zawodniczka z I ligi chińskiej. AZS taki hit transferowy załatwia poprzez delegacje biznesmenów, które kursują między Białymstokiem, a jedną mniejszych z chińskich prowincji (w wypadku tego kraju oznacza zamieszkiwanie jej przez 40 milionów ludności).

– Nafta Piła sprowadziła właśnie Amerykankę, dlaczego więc u nas nie może zagrać Chinka? – pyta Nikliński.

Krótsze wakacje

Ponieważ rozgrywki Serii B startują wcześniej niż II ligi, wakacje siatkarek zostaną skrócone o tydzień. Pierwsze zajęcia trener Dariusz Pieśniak zaordynował na 19 lipca.

– Zaczniemy od dwutygodniowego obozu dochodzeniowego w Białymstoku. Dziewczyny będą miały dwa treningi dziennie. Na obóz „właściwy" pojedziemy do Rudki, gdzie są idealne warunki do ciężkiej pracy – mówi Pieśniak.

Pierwszym poważnym sprawdzianem formy będą Akademickie Mistrzostwa Polski rozgrywane w Lublinie na przełomie sierpnia i września. Potem działacze chcą zorganizować silnie obsadzony turniej w Białymstoku. Na wszystko trzeba pieniędzy. Te ma dać grupa firm nazywana „ligą sponsorów". Sezon w Serii B powinien kosztować około 300 tysięcy złotych.

Miłosz Karbowski



A. Ludwiczak

28-letnia Agnieszka Buzała jest najnowszym nabytkiem AZS-u Zeto Białystok. Mierzy 180 centymetrów, może grać na skrzydle, a także na środku siatki

Jagiellonia wygrała w Braniewie

Śladem Reginisa

Piłkarze MOSP Jagiellonia BOS Białystok zajęli pierwsze miejsce w turnieju młodzików rozegranym w Braniewie. Nasi piętnastolatkowie pokonali rówieśników Świtu Nowy Dwór Mazowiecki 4:1 i Zatoki Braniewo 2:0 oraz zremisowali 1:1 ze Stomilem Olsztyn.

Uwagę zwraca zwłaszcza wysoka wygrana ze Świtem, w szeregach którego występowało dwóch zawodników reprezentacji Polski U-15.

– Mecze z wymagającymi rywalami pokazały, że obrałem dobry kierunek szkolenia. Cieszą wyniki, ale przede wszystkim gra – powiedział opiekun Jagiellonii Mirosław Dymek. – Pragnę podziękować Urzędowi Miejskiemu w Białymstoku, białostockiemu Odziałowi Okręgowemu PZU, Zakładowi Systemów Sygnalizacyjnych „Grom" oraz Odziałowi Regionalnemu PKO BP w Białymstoku za pomoc w wyjeździe na zawody – dodał szkoleniowiec.

Turniej był ściśle związany z osobą Tomasza Reginisa, który w poprzednim sezonie reprezentował barwy białostockiego klubu. – Tomek urodził się w Braniewie. Tu uczył się piłkarskiego rzemiosła. Następnie grał w Olsztynie, Nowym Dworze Mazowieckim i Białymstoku. Dlatego postanowiliśmy zaprosić zespoły właśnie z tych ośrodków – zauważył organizator turnieju Tomasz Sielicki.

Ostateczna kolejność turnieju w Braniewie: 1. MOSP Jagiellonia BOS, 2. Świt, 3. Zatoka, 4. Stomil.

Rafał Gosk (MOSP) został uznany najwszechstronniejszym zawodnikiem turnieju.

(KS)



A. Ludwiczak

Mirosław Dymek jest zadowolony z postawy swoich młodych podopiecznych



M. Jasiulewicz

Nagrody Prezydenta

Wczoraj w Pałacyku Gościnnym odbyła się uroczystość wręczenia Nagród Prezydenta Miasta Białegostoku za osiągnięcia w dziedzinie kultury fizycznej za rok 2003.

W kategorii trener wyróżnieni zostali: duet szkoleniowców pięściarzy białostockiego Hetmana Stanisław Wąsowski – Jan Żyliński (nagroda w wysokości 3000 zł), opiekun drugoligowych piłkarzy Jagiellonii Witold Mroziewski, trener lekkoatletyki w Podlasiu Białystok Przemysław Zabawski oraz szkoleniowiec short tracku w białostockiej Juvenii Aleksander Mikłucha (wszyscy otrzymali po 2000 zł). Wśród sportowców nagrodzeni zostali: kulomiotka Podlasia Krystyna Danilczyk Zabawska (2500 zł), lekkoatleta Startu Białystok Krzysztof Smorszczewski (2500 zł), pięściarz Hetmana Mariusz Dziembowski (2000 zł) oraz łyżwiarz szybki Juvenii Krystian Zdrojkowski (2000 zł).

Wyróżnieni zostali także młodzi zawodnicy rokujący nadzieję na sukcesy. W tym gronie znaleźli się: lekkoatleci Podlasia Weronika Kitlas i Karol Sienkiewicz, pięściarz Hetmana Piotr Sielawa oraz łyżwiarz szybki Przemysław Jurkiewicz. Wyboru najlepszych sportowców dokonała Kapituła składająca się z dziennikarzy, działaczy sportowych, przedstawicieli Rady Miejskiej oraz Urzędu Miejskiego w Białymstoku.

Na zdjęciu od lewej: Krystyna Danilczyk Zabawska, Prezydent Białegostoku Ryszard Tur, Krzysztof Smorszczewski, Mariusz Dziembowski, Krystian Zdrojkowski. **(KS)**

LETNIA LIGA TENISOWA

Na korty wreszcie wyszły panie. Jeśli jeszcze pogoda się poprawi, to w ogóle będzie uroczo. Na razie wygrywają faworyci, a „pojedynków" na szczycie jak na lekarstwo. Ale na wszystko przyjdzie czas...

Liga kobiet open: Izabela Kożuchowska – Urszula Orłowska 6:2, 6:0; Dorota Żendzian – Kożuchowska 6:3, 2:6, 6:2.

Liga Open: Tomasz Kondej – Paweł Iwacewicz 6:3, 6:0; Mateusz Olszówka – Sebastian Grynczel 6:4, 2:6, 6:4; Michał Dopierała – Paweł Lewoniewski 6:1, 6:0.

1. Iwacewicz	6-3	21
2. T. Kondej	4-0	12
Dopierała	4-0	12
4. Sokół	3-1	10
5. Olszówka	1-2	5
6. Grynczel	0-4	4
7. Dzikiewicz	1-0	3
8. Klimaszewski	0-3	3
9. Karbowski	0-2	2
Lewoniewski	0-2	2
11. Pawluczuk	0-1	1
Ruducha	0-1	1

I liga pow. 30 lat: Zdzisław Mozolewski – Roman Rakowski 6:1, 7:6; Włodzimierz Kleban – Ryszard Karalus 6:4, 2:6, 6:3; Mirosław Świetliński – Kleban 6:2, 6:3; Piotr Rusiłowicz – Jan Aleksiejuk 6:2, 6:1; Rusiłowicz – Kleban 1:6, 6:0, 6:4; Rusiłowicz – Rakowski 6:2, 6:3.

1. Z. Mozolewski	4-0	12
2. Rusiłowicz	3-0	9
Świetliński	3-0	9
4. Kleban	1-3	6
5. Karalus	1-1	4
6. Wasiluk	1-0	3
7. Klimaszewski	0-3	3
Rakowski	0-3	3
9. Aleksiejuk	0-2	2

II liga pow. 30 lat, grupa „O": Izydor Gaiński – Roman Niesterczuk 6:1, 6:1; Adam Bałakier – Gaiński 7:6, 6:4; Krzysztof Dakowicz – Niesterczuk 6:1, 6:4; Dakowicz – Stanisław Kulesza 3:6, 6:2, 6:2; Jerzy Talarczyk – Niesterczuk 6:2, 6:2; Bałakier – Talarczyk 6:3, 7:6; Andrzej Jasiuk – Gaiński 6:3, 6:1.

II liga powyżej 30 lat, grupa „R": Andrzej Maliszewski – Dobiesław Hruszka 6:0, 6:1; Maliszewski – Tomasz Murawski 5:7, 7:5, 6:2; Tomasz Pasiuk – Hruszka 6:3, 6:1; Maliszewski – Roman Nalewajko 6:1, 6:3; Krzysztof Tarasewicz – Murawski 6:4, 6:1; Bogdan Stankiewicz – Pasiuk 7:5, 6:4.



III liga pow. 30 lat, grupa „O": Jerzy Rojecki – Andrzej Sawczuk 6:1, 6:0.

III liga pow. 30 lat, grupa „R": Marcin Tołwiński – Eugeniusz Omieljaniuk 4:6, 6:1, 6:3; Omieljaniuk – Ryszard Roszkowski 6:0, 6:1; Artur Mozolewski – Mirosław Siemieńczuk 6:1, 6:4; Siemieńczuk – Krzysztof Ambrożko 4:6, 6:3, 6:4; Omieljaniuk – Grzegorz Bauer 6:2, 6:0; Ambrożko – Omieljaniuk 6:4, 6:4; Robert Nestorowicz – Siemieńczuk 6:4, 6:1.

Liga pow. 45 lat: Izydor Gaiński – Stanisław Kulesza 6:4, 6:1; Gaiński – Marek Smalkowski 6:1, 6:4; Gaiński – Jerzy Kondej 6:3, 6:4; Smalkowski – Kulesza 6:4, 6:1; Smalkowski – Eugeniusz Wawiernia 4:6, 6:4, 6:2.

Liga Deblowa Piotr Rusiłowicz, Paweł Rusiłowicz – Mariusz Klimaszewski, Miłosz Karbowski 6:4, 4:6, 6:2. **(miłk)**

KRÓTKO

W Radomiu odbył się Ogólnopolski Turniej Klasyfikacyjny w zapasach w stylu klasycznym młodzików i stylu wolnym młodziczek. O punkty i nagrody Prezydenta Radomia rywalizowało 280 zapaśników i 115 zapaśniczek z 72 klubów. Dobrze wypadli Podlasianie zdobywając pięć medali. Srebrne krążki wywalczyli: Ewelina Nerkowska (Wissa Szczuczyn), Michał Gierej (Amator Juchnowiec), Daniel Wiśniewski (Płyty MOSiR Grajewo), a brązowe: Aneta Szuberska (Amator), Wojciech Mikucki (Płyty MOSiR).

Piłkarski narybek gminy Grajewo, rok szkolny 2003/2004 zakończył zmaganiami o puchar wójta. W Popowie w turnieju młodzików rywalizowało 6 zespołów. W finale LZS Brzozowa Wólka w rzutach karnych (w regulaminowy czasie gry było 2:2) pokonała LZS Popowo. Ostateczna kolejność: 1. Brzozowa Wólka, 2. Popowo, 3. Ruda, 4. Białaszewo, 5. Ruda II, 6. Boczki. Organizatorem turnieju był Urząd Gminy i LZS Popowo. **LOS**

TOTOLOTEK

MULTI LOTEK
5, 8, 10, 11, 13, 18, 20, 26, 42, 44, 46, 52, 53, 60, 64, 66, 67, 68, 69, 74

EXPRESS LOTEK
8, 28, 31, 38, 39

DUŻY LOTEK
1, 4, 8, 17, 28, 31

Jagiellonia wystąpiła do PZPN o zgodę na rozegranie pierwszych meczów ligowych na własnym obiekcie przy ulicy Jurowieckiej

Nie zdążą

Białostocka Jagiellonia nie rozpocznie nowego sezonu w II lidze na stadionie Hetmana. Dyrektor Wojciech Sularz wystąpił już do Polskiego Związku Piłki Nożnej z prośbą o zgodę na rozegranie pierwszych sześciu spotkań ligowych na obiekcie przy ulicy Jurowieckiej. Powodem są opóźnienia w rozpoczęciu robót remontowych na stadionie przy ulicy Słonecznej.



A. Zgiet

Ostatnim meczem Jagiellonii na stadionie Hetmana było spotkanie z warszawską Legią (fragment na zdjęciu). Wbrew wcześniejszym zapowiedziom, II ligę „Jaga" zacznie prawdopodobnie na kameralnym obiekcie przy Jurowieckiej.

PZPN ostrzegał

– Dzisiaj wchodzi ekipa, która zajmie się „piaskowaniem" – mówił Sularz. – Pewnych terminów nie przeskoczymy. Właściciel obiektu – Komenda Wojewódzka Policji chce na wszystko zezwoleń z Urzędu Miejskiego, na które czeka się około miesiąca. Zasadnicze prace na trybunach rozpoczną się nie wcześniej niż 2 sierpnia.

Działacze PZPN, którzy kilka tygodni temu wizytowali stadion Hetmana, przestrzegali, że białostoczanie mogą nie zdążyć z zakończeniem przygotowań przed rozpoczęciem ligi, o ile natychmiast nie wezmą się do roboty. Okazało się, że mieli rację.

– Ale tych robót jest ogromnie dużo – tłumaczył Sularz. – A my chcemy to zrobić w taki sposób, aby za rok lub dwa – kiedy ten stadion będzie dostosowywany na potrzeby I ligi – nie trzeba było ponownie poprawiać tego, co teraz się robi. To wymaga czasu – prowizorki robić się nam nie opłaca.

Milion pęknie

Jak już informowaliśmy: w planach jest zamontowanie 1500 krzesełek, odnowienie konstrukcji trybun, ponowne ich wybetonowanie, a także generalny remont pomieszczeń socjalnych: szatni i pokojów.

Nieznany jest jeszcze cały koszt robót na obiekcie Hetmana. Uzgodniony został tylko kosztorys wstępnych prac, które mają rozpocząć się lada dzień.

– Pozostałe cały czas powstają – mówił Sularz. – Koszt remontu jednego sektora – wraz z zamontowaniem krzesełek – to około 100 tysięcy złotych. Licząc wszystkie koszty mogę powiedzieć, że wydatki przekroczą milion złotych. Ale od 2 września można będzie już się przeprowadzać.

Radni namieszali

Pracy nie brakuje też Wiesławowi Wołoszynowi, wiceprezesowi „Jagi" odpowiedzialnemu za rozmowy kontraktowe. Dzisiaj wspólnie z trenerem Witoldem Mroziewskim, który wraca z urlopu, rozpoczyna negocjacje z nowymi zawodnikami: Tomaszem Pawlakiem oraz Fernando Maia Batista. Ten ostatni to gracz rezerw Pogoni, który ma na swoim koncie występy m.in. w Świcie Nowy Dwór, ŁKS Łódź i Piotrcovii Piotrków Trybunalski.

– W czwartek spodziewam się ostatecznej odpowiedzi od Wojciecha Ankowskiego z Cracovii i Bartosza Jurkowskiego – mówił Wołoszyn. – Cały czas rozmawiamy też z innymi zawodnikami.

Wołoszyn twierdzi, że sporą winę za coraz trudniejsze rozmowy ponoszą białostoccy radni.

– Negocjacje utrudniła nam nieszczęsna decyzja radnych dotycząca galerii. Zawodnicy nie chcą się wiązać z klubem, który nie ma jasnej przyszłości, a ja nie mogę ich oszukiwać opowiadając, że w nieskończoność będziemy dokładali do klubu. Jeśli któryś z zawodników się, rozmyśli to powiem kibicom, żeby podziękowali za to radnym! – denerwował się wiceprezes. **(PS)**

Marian Geszke nowym trenerem Wigier Suwałki

Z Chicago nad Hańczę

Od dzisiaj nowym trenerem czwartoligowych Wigier Suwałki jest 61-letni Marian Geszke – absolwent AWF Warszawa, szkoleniowiec pierwszej klasy. Do Suwałk Geszke przyleciał z Chicago, gdzie przez ostatnie cztery lata prowadził tamtejszą Cracovię.

– Umowę z panem Geszke podpisaliśmy na rok z opcją jej przedłużenia – mówi Ryszard Truszkowski, prezes Wigier. – Celem, jaki postawiliśmy przed szkoleniowcem, jest awans do trzeciej ligi.

11 klubów

Wigry są 11. klubem, w którym będzie pracował Geszke. Wcześniej były to: Stoczniowiec Gdańsk, Arka Gdynia, Lechia Gdańsk, Bałtyk Gdynia, ŁKS Łódź, Stal Stalowa Wola, Zawisza Bydgoszcz, Polonia Bytom, Cracovia Chicago, Odra Opole i ponownie Cracovia Chicago.

Kontrkandydatami do objęcia funkcji pierwszego trenera Wigier byli: Juliusz Kruszankin oraz Zbigniew Kieżun. Nowy szkoleniowiec z piłkarzami spotka się 5 lipca o godz. 17.00. W zajęciach udziału nie wezmą Tomasz Dębkowski i Krzysztof Sulżycki, z którymi suwalski klub nie przedłużył umów.

Kary dla piłkarzy

Zarząd klubu za zorganizowanie buntu zakończonego odwołaniem meczu ligowego z ŁKS Łomża dwumiesięczną dyskwalifikacją, z zawieszeniem na pół roku, ukarał bramkarza Andrzeja Szyszko. Wojciech Czereszewski na pół roku pozbawiony został możliwości pełnienia funkcji kapitana drużyny oraz ukarany naganą.

Zarząd dostrzega również konieczność wzmocnienia zespołu. W kręgu zainteresowania działaczy są dwaj zawodnicy z doświadczeniem trzecioligowym. Obaj mogą grać zarówno w pomocy, jak i w ataku. Decyzje w sprawie ich transferu zapadną do 15 lipca. Natomiast od 5 bm. z drużyną zaczyna trenować Kamil Szarnecki, którego na rok z gry wyłączyła kontuzja. **(tam)**

Start piłki za miesiąc

Do 12 lipca Podlaski Związek Piłki Nożnej będzie czekał na zgłoszenia do Pucharu Polski na szczeblu okręgu oraz zgłoszenia od zespołów z B klasy, a także zespoły młodzieżowe.
Wstępnie znane są już terminy, w których rozpoczną rozgrywki poszczególne klasy rozgrywkowe. Najwcześniej planowane są mecze pucharowe z udziałem A i B klasy: już 1 sierpnia. Tydzień później startuje IV liga i liga okręgowa. W końcu sierpnia ruszą A, B klasa oraz ligi juniorskie. Start pozostałych rozgrywek młodzieżowych planowany jest już we wrześniu. Zakończenie jesiennych rund w ligach seniorskich ma nastąpić 14 lub 21 listopada. **(PS)**

Podlasianie w Mistrzostwach Polski U-13

Pogmatwało się

– Możemy jeszcze grać o złoto, ale już teraz nie wszystko zależy od nas samych – mówił trener młodzieżowej reprezentacji Podlasia Mariusz Kulhawik. Jego podopieczni biorą udział w piłkarskich Mistrzostwach Polski U-13 o Puchar Kazimierza Górskiego.

Turniej rozgrywany jest w Kujawsko-Pomorskiem. Uczestniczą w nim reprezentacje ośmiu województw, wyłonionych we wcześniejszych eliminacjach. Zespoły podzielone zostały na dwie grupy. Zwycięzcy zagrają w sobotnim finale. Drużyny, które uplasują się na drugich miejscach walczyć będą natomiast o brązowe medale.

Ekipa Kulhawika ma za sobą dwa mecze – z reprezentacjami Pomorskiego (Gdańsk) i Dolnośląskiego (Wrocław). Oba zakończyły się bezbramkowymi remisami. – Szkoda, zwłaszcza tego meczu z Wrocławiem. Mieliśmy sporą przewagę, ale nie potrafiliśmy jej wykorzystać – powiedział szkoleniowiec. Podlasianie mogą mówić o pechu. Na dziesięć minut przed zakończeniem spotkania piłka, po uderzeniu Kamila Gryczana, trafiła w słupek dolnośląskiej bramki.

– Sytuacja w tabeli jest skomplikowana. Jeżeli w ostatnim meczu pokonamy dwoma golami Kielce, a Wrocław zremisuje 0:0 z Gdańskiem, to gramy w finale. Może być również tak, że przyjdzie nam walczyć o brąz, ale jeżeli Wrocław i Gdańsk zagrają na bramkowy remis, to one wchodzą dalej, a my w ogóle wylatujemy z turnieju – zauważył Kulhawik.

Nawet podczas mistrzostw Europy, rozgrywanych w Portugalii, widzieliśmy, że jak miał paść remis 2:2, to padł. Czy młodzi piłkarze będą czerpali przykład z gwiazd futbolu? – To są przecież trzynastoletnie dzieci. Nie wyobrażam sobie, aby trenerzy na tym etapie ustawiali mecze. Wierzę w czystą grę – podkreślił opiekun podlaskiej reprezentacji.

Spotkania Białystok – Kielce oraz Gdańsk – Wrocław rozpoczną się dzisiaj, jednocześnie o godzinie 12.30. **(KS)**



P. Nierzynowicz

Kamil Gryczan (z prawej) mógł przesądzić o zwycięstwie Podlasian w meczu z Dolnym Śląskiem

WYNIKI

Grupa A: Bydgoszcz – Warszawa 0:1, Rzeszów – Katowice 1:0, Warszawa – Katowice 2:1, Bydgoszcz – Rzeszów 4:1.

Grupa B: Białystok – Gdańsk 0:0, Wrocław – Kielce 1:0, Białystok – Wrocław 0:0, Gdańsk – Kielce 1:0.

1. Warszawa	2	6	3:1
2. Bydgoszcz	2	3	4:2
3. Rzeszów	2	3	2:4
4. Katowice	2	0	1:3

1. Gdańsk	2	4	1:0
Wrocław	2	4	1:0
3. Białystok	**2**	**2**	**0:0**
4. Kielce	2	0	0:2

GAZETA WSPÓŁCZESNA – dziennik regionalny. **Wydawca:** „KRESY BO" sp. z o.o. **Adres:** 15-950 Białystok, ul. Suraska 1, skr. poczt. 193; **Infolinia – dyżur redakcyjny** 0 800 12 70 67 (połączenie bezpłatne) **Redakcja** tel. 748 74 74, fax 748 74 73, **Dział Miejski** tel. 748 74 62, **Zarząd** tel. 748 74 00, fax 748 74 01; **Biuro Ogłoszeń** tel. 748 74 31, fax 748 74 32; **e-mail** web@wspolczesna.pl **Internet** http://www.wspolczesna.pl **Konto:** 78188000090000001101214002 w Deutsche Bank Polska S.A. **Druk:** SPPP „Pogoń" w Białymstoku.
ZARZĄD „KRESY BO": **Prezes** Joanna Pilcicka; **Wiceprezes Zarządu, Redaktor Naczelny** Konrad Kruszewski – tel. 748 74 00, fax 748 74 01; **REDAKCJA: Sekretariat Redakcji** – tel. 748 74 74, fax 748 74 73; **e-mail:** studio@wspolczesna.pl – **Sekretarz Redakcji** Dariusz Klimaszewski, **Z-cy Sekretarza Redakcji:** Mirosław Gryka, Jarosław Jabłoński, Sebastian Michałowski, Anna Wykowska; **Dział Łączności z Czytelnikami i Promocji** tel. 748 74 50 – **kierownik** Stanisław Dobrowolski; **Dział Miejski** tel. 748 74 62, 748 74 61, 748 74 65, 748 74 66, 748 74 58 – **kierownik** Zbigniew Gołębiewski; **Dział Ekonomiczny** tel. 748 74 53, 748 74 54 – **kierownik** Donata Żmiejko; **Dział Sportowy** tel. 748 74 80, 748 74 81– **kierownik** Mariusz Klimaszewski; **Magazyn** tel. 748 74 50; **Studio Komputerowe** tel. 748 74 78; **Korekta** tel. 748 74 79. **ODDZIAŁY: Bielsk Podlaski** tel./fax (085) 730 67 86, ul. Mickiewicza 122; **Ełk** tel./fax (087) 621 08 05, tel. (087) 610 85 05, (087) 621 59 16, ul. Wojska Polskiego 71a – **kierownik** Magdalena Hirsztritt; **Giżycko** tel. (087) 428 52 80, ul. Pocztowa 3; **Grajewo** tel./fax (086) 272 89 15, ul. Osiedle Centrum 7a; **Hajnówka** tel./fax (085) 682 59 89, ul. 3 Maja 20; **Łomża** tel./fax (086) 216 56 97, tel. (086) 216 78 99, tel. (086) 215 10 25, ul. Aleja Legionów 7 – **kierownik** Maria Kaczyńska; **Mońki** tel./fax (085) 716 57 57, ul. Kolejowa 2; **Olsztyn** tel. (089) 542 67 80; **Ostrołęka** tel./fax (029) 764 66 41, tel. (029) 760 94 25, ul. Gorbatowa 5a/7b – **kierownik** Maciej Sulima; **Sokółka** tel. (085) 711-20-18; **Suwałki** tel. (087) 566 30 00, tel./fax (087) 563 14 83, ul. Kościuszki 62 – **kierownik** Grażyna Mikłaszewicz.
Biuro Promocji tel. 748 74 21, 748 74 23, tel./fax 748 74 22; **Biuro Reklam i Ogłoszeń** tel. 748 74 31, tel./fax 748 74 31, fax 748 74 32; **KRAMIK** tel. 748 74 48; **Ogłoszenia na telefon** tel. 748 74 30; **Przedstawiciele Handlowi** tel. 748 74 41, 748 74 42, 748 74 43
Prenumeratę przyjmują jednostki kolportażowe „RUCH" SA (Białystok, Ełk, Łomża, Ostrołęka), Urzędy Pocztowe oraz listonosze do 20 każdego miesiąca; informacje: Dział Kolportażu – tel. (085) 748 74 25, tel./fax (085) 748 74 24. Nr indeksu 350133. ISSN-0137-9488.
Redakcja nie odpowiada za treść reklam i ogłoszeń. Materiałów niezamówionych redakcja nie zwraca, w nadesłanych zastrzega sobie prawo dokonywania skrótów i zmiany tytułów.
Redaktor wydania – JAROSŁAW JABŁOŃSKI

Czesi są murowanym faworytem półfinałowego meczu z Grecją. Otto Rehhagel ma jednak plan jak zatrzymać rewelację Euro 2004.

Starcie niedocenianych

Bukmacherzy nie mają wątpliwości, kto wygra drugi półfinał piłkarskich mistrzostw Europy. Zdecydowanie stawiają na Czechów, którzy są dla nich faworytami całego turnieju. Grecy sprawili już jednak w Portugalii niejedną niespodziankę i być może dzisiaj pokuszą się o kolejną. Półfinałowe spotkanie tych drużyn odbędzie się na stadionie Dragao w Porto. Początek o godz. 20.45.

Selekcjoner reprezentacji Grecji Niemiec Otto Rehhagel zdaje sobie sprawę z tego, że jego zespół nie jest faworytem. - Czesi prezentują bardzo dobry styl gry i mają najlepszych piłkarzy na turnieju. Nie mogę powiedzieć co zamierzam zrobić, ale zapewniam, że mam precyzyjny plan jak ich zatrzymać - powiedział Rehhagel.

Baros goni Platiniego

Dla wielu obserwatorów kluczowe dla wyniku będą pojedynki czeskiego supersnajpera Milana Barosa z greckim obrońcą Traianosem Dellasem. Baros jest objawieniem turnieju w Portugalii. Zdobył już pięć bramek i prowadzi w klasyfikacji strzelców. Czeski napastnik trafiał w każdym z dotychczasowych meczów, a w ćwierćfinale dwukrotnie pokonał bramkarza Danii. Dzisiaj ma szanse wyrównać rekord słynnego Francuza Michela Platiniego, który zdobywał bramki w pięciu kolejnych spotkaniach ME.

Obaj byli niedoceniani w swoich klubach - Baros rzadko pojawiał się w składzie Liverpoolu, a Dellas często przesiadywał na ławce rezerwowych Romy. Tymczasem w mistrzostwach Czech zachwyca błyskotliwymi akcjami ofensywnymi, a Grek jest filarem bardzo dobrze grającej obrony swojego zespołu.

Będzie to także pojedynek trenerów. Uważany w Grecji nieomal za cudotwórcę, Rehhagel potrafił wyegzekwować od swoich piłkarzy przestrzeganie zasad taktycznych, natomiast Karel Brueckner imponuje „czytaniem" gry na boisku i dokonywaniem trafionych zmian.

Zagrożony Nedved

W drużynie Grecji prawdopodobnie w pierwszym składzie zagra Zisis Vryzas, który w ćwierćfinale musiał pauzować za kartki. To jego bramka zdobyta w przegranym meczu z Rosją 1:2 zapewniła Grekom drugie miejsce w tabeli i awans z grupy. Do linii pomocy powróci Stelios Giannakopoulos, niegrający w ostatnich dwóch spotkaniach z powodu kontuzji.

Czechy będą osłabione brakiem kontuzjowanego w meczu z Danią obrońcy Martina Jiranka. Na prawej obronie zagra Zdenek Grygera, który słabo spisywał się w meczu grupowym z Holandią i został zmieniony już w 25 minucie.

Bardzo uważnie musi grać Pavel Nedved, mający już jedną żółtą kartkę. Gdyby zobaczył drugą, nie wystąpiłby w ewentualnym finale z udziałem Czech. Podobna przykrość spotkała go w ubiegłym roku, gdy nie mógł zagrać z Juventusem Turyn w finale Ligi Mistrzów. Po jednej żółtej kartce mają także Czesi Marek Jankulovski i Tomas Ujfalusi oraz Grecy Theodoros Zagorakis i Giorgos Karagounis.



PAP/ EPA Michal Kamaryt

Największa do tej pory gwiazda Euro 2004: Czech Milan Baros

Prawdopodobne składy

Grecja (4-4-2): Nikopolidis – Seitaridis, Kapsis, Dellas, Fyssas – Giannakopoulos, Karagounis, Basinas, Zagorakis – Vryzas, Charisteas.
Czechy (4-4-2): Cech – Grygera, Ujfalusi, Bolf, Jankulovski – Poborsky, Galasek, Rosicky, Nedved – Baros, Koller.
Sędzia: Pierluigi Collina (Włochy).

GRECY NA CELOWNIKU

Sukcesy piłkarskiej reprezentacji Grecji na mistrzostwach Europy sprawiły, że niedoceniani do tej pory przez zagraniczne kluby piłkarze z tego kraju stali się obiektem dużego zainteresowania menedżerów.
Skauci (osoby zajmujące się rekrutowaniem piłkarzy) z wielu czołowych klubów są spodziewani na dzisiejszym meczu w Porto.
Tylko ośmiu piłkarzy z 23-osobowej kadry na Euro gra na co dzień poza krajem. Sytuacja ta po mistrzostwach na pewno ulegnie zmianie. Wiadomo już, że po mistrzostwach z Panathinaikosu do FC Porto przeniesie się 23-letni obrońca Yourkas Seitaridis. Wartość trzyletniego kontraktu wyniesie około 3 mln euro. Inny obrońca Panathinaikosu Takis Fyssas ma zostać graczem Benfiki Lizbona.
Wielka szansa stoi przed pięcioma piłkarzami bliskiego bankructwa AEK Ateny. Theodoros Zagorakis, Costas Katsouranis, Michalis Kapsis, Vassilis Lakis i Vassilis Tsartas od miesięcy nie dostają należnych pieniędzy i dobrym występem na mistrzostwach mogą zapewnić sobie miejsca w bardziej wypłacalnych klubach.



Zniszczony portret Beckhama

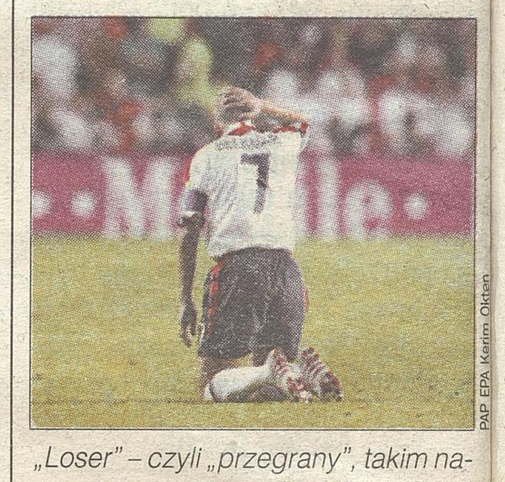
Przegrany

Nieznany sprawca zniszczył zdjęcie kapitana reprezentacji Anglii Davida Beckhama, które znalazło się na wystawie z portretami najlepszych współczesnych piłkarzy. Wystawę zorganizowano w Brytyjskiej Królewskiej Akademii Sztuk Pięknych w Londynie.

Na fotografii czerwonym flamastrem napisano „przegrany".

- Portret był nie do uratowania - powiedział David Grob, kurator wystawy, którą zorganizowano z okazji stulecia Międzynarodowej Federacji Piłkarskiej (FIFA).

Zdjęcie Beckhama miało 152 cm wysokości i zostało wykonane w hotelowym holu. Jego wartość była szacowana na 11250 euro.



PAP EPA Kerim Okten

„Loser" - czyli „przegrany", takim napisem „ozdobił" wielkie zdjęcie kapitana reprezentacji Anglii jeden z kibiców

Masopust nie Elvis, naprawdę żyje!

Twórcy oficjalnej strony internetowej piłkarskich mistrzostw Europy popełnili dużą gafę: podali, że najlepszy piłkarz Europy 1962 roku Czech Josef Masopust (na zdjęciu)... zmarł 8 lutego 1996 roku.

Tymczasem 73-letni Masopust ma się dobrze, mieszka w pobliżu stadionu Juliska, na którym rozegrał setki meczów ligowych w barwach Dukli Praga, i kibicuje czeskim piłkarzom w Euro.

Masopust jest jednym z dwóch Czechów, którzy dostali Złotą Piłkę, wyróżnienie przyznawane przez „France Football" najlepszemu piłkarzowi Europy. Jako drugi otrzymał ją przed rokiem Pavel Nedved.

Gdy w 1962 roku Masopust zdobył prestiżową nagrodę pisma „France Football", prasa czechosłowacka zareagowała na to obojętnie. W największym dzienniku sportowym „Ceskoslovensky Sport" z 18 grudnia 1962 roku tematem dnia było zwycięstwo hokeistów nad kanadyjską drużyną Saskatoon Quakers 9:4. Szeroko pisano też o towarzyskim meczu koszykarek Czechosłowacji i Polski. Gazeta poświęciła Złotej Piłce dla Masopusta tylko krótką notatkę, a do tematu wróciła w trochę szerszej wersji cztery dni później.



Internet

Prasa czechosłowacka zignorowała wyróżnienie dla Masopusta, gdyż - zgodnie z ówczesną wykładnią - medal piłkarzy w mistrzostwach świata był sukcesem zbiorowym, zaś Złotą Piłkę uważano za „kapitalistyczną" nagrodę.

Czescy dziennikarze radykalnie zmienili zdanie, gdy w 1963 roku nagrodę „France Football" otrzymał Lew Jaszyn. Bramkarz reprezentacji Związku Radzieckiego miał w Pradze większy poklask niż Masopust.

Serwis Euro 2004 przygotowali:
Miłosz Karbowski i Krzysztof Sokólski

ICH JUŻ NIE MA



PAP/ EPA Srdjan Suki

W czasie Euro są zwycięzcy i pokonani. Tych pierwszych nadal oklaskujemy, za drugimi tęsknimy. Niektórych szczególnie brakuje na trybunach portugalskich stadionów...



ISSN 0137-9488

BIAŁYSTOK

TELEFONY ALARM.

Pogotowie Ratunkowe – 970, 999, 65-24-192; Policja – 997; Straż Pożarna – 998; Pogotowie Gazowe – 992; Pogotowie Ciepłownicze – 993; Pogotowie Energetyczne – 991; Pogotowie Wodno-Kanalizacyjne – 994; Pogotowie Drogowe – 981; Pogotowie Weterynaryjne – 983; Pogotowie Opiekuńcze – 741-68-46; Pogotowie Radiowo-Telewizyjne – 959, 958; Pomoc drogowa – 96-37; Informacja Międzymiastowa – 912; Biuro Numerów – 913; Biuro Napraw Telefonów – 914; Informacja o usługach – 951; Telefoniczna Agencja Informacyjna – 664-21-63, 94-77; Podlaskie Stowarzyszenie Agroturystyczne – tel./fax 711-20-49; Podlaska Informacja Gospodarcza, żółta linia tel. 94-34.

TELEFONY ZAUFANIA

Białystok – 988, czynny codziennie w godz. 18-4 (poniedziałki – zwłaszcza problemy alkoholowe). Telefon zaufania dla kobiet w ciąży i rodzin – 73-22-222; Ochotniczy Białostocki Klub „Amazonki" Stowarzyszenia do Walki z Rakiem, 73-22-222, poniedziałki, środy, w godz. 15-18. Telefon zaufania dla dzieci – 74-25-640, czynny wtorki, piątki w godz. 14-17; Punkt Informacyjny, dotyczący przemocy domowej czynny czwartki i piątki w godz. 17-19 w Klubie Abstynenta „Krokus", ul. Warszawska 2, tel. 743-58-43, Telefon zaufania Ośrodka Interwencji Kryzysowej – głównie dla ofiar przemocy domowej – 744-50-28 – czynny całą dobę, Telefon zaufania „Anonimowi Alkoholicy" (085) 664-17-70, czynny wtorki, czwartki, niedziele w godz. 17-21.

SŁUŻBA ZDROWIA

Informacja Pogotowia – 74-22-222; **Ambulatorium Pogotowia,** ul. Poleska 89; Pediatryczne – czynne w dni robocze w godz. 19-7, w wolne soboty w godz. 15-7, w niedziele i święta w godz. 7-7.

– Internistyczne – czynne codziennie przez całą dobę.

Gabinety zabiegowe:

– Internistyczny dla dorosłych – czynny codziennie przez całą dobę.

– Gabinet dla dzieci – czynny w dni robocze w godz. 19-7, w wolne soboty w godz. 15-7, w niedziele i święta 7-7.

– Ambulatorium Chirurgiczne dla dorosłych, ul. Białówny 11, tel. 746-00-10.

– Ambulatorium Chirurgii Dziecięcej, ul. Wołodyjowskiego 3 a, tel. 742-59-60.

„Hospicjum" Dom Opatrzności Bożej, ul. Świętojańska 1c, tel. 7415-607 – czynny przez całą dobę.

„Hospicjum Domowe", ul. Piotrkowska 2, tel. 7421-000, godz. 15-17.00 (w dni robocze).

DYŻURY NOCNE APTEK

(całodobowe)

ul. Suraska 2, tel. 742-04-53, ul. Mickiewicza 27, tel. 73-23-024.

SZPITALE

DYŻURY CODZIENNE

Woj. Szpital Zespolony im. J. Śniadeckiego, ul. M. Skłodowskiej-Curie 26, tel. centr. 74-88-100 – dyżuruje rehabilitacja oraz oddziały dziecięce: chirurgia, reanimacja, laryngologia.

Woj. Szpital Specjalistyczny im. K. Dłuskiego, ul. Żurawia 14, tel. 7409-500 dyżurują oddziały dla dorosłych: neuroinfekcji i chorób pasożytniczych (tel. 7409-518), obserwacyjno-zakaźny (tel. 7409-478), chorób wątroby (tel. 7409-488), stacja dializ (tel. 7409-471); dla dzieci – choroby płuc i gruźlicy dla dzieci (tel. 7409-471).

Klinika Perinatologii i Położnictwa SPSK AM, ul. M. Skłodowskiej-Curie 24, tel. 742-11-48 – dyżuruje położnictwo.

Specjalistyczny Dermatologiczny ZOZ, ul. św. Rocha 3, tel. 7425-301, 7420-206.

Regionalny Szpital Onkologiczny, ul. Ogrodowa 12, tel. 7320-116.

OSTRE DYŻURY

CHIRURGIA, REANIMACJA, KARDIOLOGIA, WEWNĘTRZNY, LARYNGOLOGIA, OKULISTYKA, NEUROLOGIA, DZIECIĘCY: WEWNĘTRZNY, NEUROLOGIA, REANIMACJA, LARYNGOLOGIA, CHIRURGIA – Wojewódzki Szpital Zespolony im. J. Śniadeckiego, ul. M. Skłodowskiej-Curie 26, tel. centr. 74-88-100.

POŁOŻNICTWO Z GINEKOLOGIĄ – Państwowy Szpital Kliniczny im. J. Sztachelskiego, ul. M. Skłodowskiej-Curie 24, tel. centr. 746-80-00.

DLA DZIECI: Oddział Dziecięcy Obserwacyjno-Zakaźny (tel. 7409-502); codziennie dyżury ostre: dla dorosłych – Oddział Neuroinfekcji i Chorób Pasożytniczych (tel. 7409-518), Oddział Obserwacyjno-Zakaźny (tel. 7409-478), Oddział Chorób Wątroby (tel. 7409-488), Stacja Dializ (tel. 7409-471), dla dzieci: Oddział Chorób Płuc i Gruźlicy dla Dzieci (tel. 7409-507) – Wojewódzki Szpital Specjalistyczny im. K. Dłuskiego, ul. Żurawia 14, tel. centr. 7409-500.

ODDZIAŁ GRUŹLICY – Specjalistyczny Przeciwgruźliczy ZOZ, ul. Warszawska 18, tel. 7412-952.

DZIECIĘCA ONKOLOGIA (tel. 7450-842) – Samodzielny Dziecięcy Szpital Kliniczny, ul. Waszyngtona 17, Izba Przyjęć, tel. 745-07-47.

TEATRY

Teatr Dramatyczny im. Al. Węgierki w Białymstoku – nieczynny.

Białostocki Teatr Lalek – „nieczynny.

KINA

„POKÓJ" (tel. 742-38-82) – „Harry Potter 3" (USA, b.o.), godz. 10.00, 12.30, 15.00, 17.30, 19.45, „Lady Killers" (USA, l. 15), godz. 13.45, 15.45, 17.45, 20.00 (www.echo-cinema.pl(kina)pokoj).

„TON" (tel. 743-53-82) – „Pojutrze" (USA, l. 12), godz. 15.00, „Connie i Carla" (USA, l. 12), godz. 17.15, 20.30, „Słoń" (USA, l. 15), godz. 19.00 (www.ton.com.pl).

„SYRENA" (tel. 744-58-96) – „Rogate ranczo" (USA, b.o. – cena biletu 13 zł), godz. 13.45, „Zgromadzenie" (USA, l. 15 – cena biletu 14 zł), godz. 15.15, 18.45, 20.30, „Być i mieć" (USA, l. 12 – cena biletu 12 zł), godz. 17.00.

„FORUM" (tel. 742-23-70) – „Punisher" (USA, l. 15 – cena biletów 12 i 14 zł), godz. 13.30, 15.45, 18.00, 20.30.

O muzeach i galeriach informujemy w piątkowym wydaniu gazety – „Magazynie Tydzień".

RADIO

RADIO AKADERA

(87,7 MHz) tel./fax: 74 55 555
Ogłoszenia: 15 i 55 minut po pełnej godzinie (tel. 745 44 44)
6.05-10.00 „PORANEK Z RADIEM AKADERA" – prezentuje Robert Baran; 6.15, 7.45 Przegląd prasy lokalnej; 6.30, 7.30, 8.30 Informacje lokalne; 6.50 Halo granica, Noc na służbie; 9.05 Horoskop, Power Play; 9.30 Propozycje kulturalne na dziś; 9.45 Porady prawnika; 10.05-16.00 „Z AKADERĄ na co dzień" – prezentuje Krzysztof Połubiński; 10.45 Gospodarka; 12.00 Hejnał Białegostoku, Serwis informacyjny; 12.45 Tajniki Techniki – program popularnonaukowy; 13.05 Power Play, Horoskop; 15.20 Auto Rodeo; 16.00 Serwis informacyjny; 16.05-22.00 „Popołudnie i wieczór z Akaderą" – prezentuje Ewa Drążek; 16.00 Informacje lokalne; 17.05 Horoskop, Power Play; 18.00 Serwis informacyjny; 19.30 Lista Przebojów Radia Akadera (skrót i głosowanie); 20.05 Power Play; 20.10-21.50 Szafa Gra – piosenki wybierane przez słuchaczy; 22.00 Serwis informacyjny; 22.05-6.00 Nocny Odlot – muzyka non stop

RADIO JARD
(89,23 MHz)
6.00-8.30 „ZEGARYNKA" 6.05, 7.05 Gimnastyka poranna; 6.10, 7.10 Piosenka na dobry humor; 6.20, 7.20 Przegląd prasy 6.00-8.30 „PORANEK Z RADIEM JARD" 8.40 Horoskop, 9.20 Ciekawy świat; 9.40 Kalendarium; 10.10 Przepis na dziś; 10.25 Konkurs 11.00-12.00 „PRZEBOJE, KTÓRE KOCHACIE" 11.05 Jak i gdzie przyjemnie spędzić czas; 11.20 Wyniki gier liczbowych; 11.25 Szef Radia Jard poleca 12.00-14.00 POZDROWIENIA ULTRAKRÓTKIE TEL. 652-44-33" 14.00-18.00 „POPOŁUDNIE Z RADIEM JARD" 14.10 Dla nas o nas; 15.30 Zrób sobie przerwę; 16.10 Coś z techniki; 16.30 Konkurs, 17.30 Szef Radia Jard poleca; 17.40 Horoskop 18.00-19.00 „WIECZÓR Z RADIEM JARD" 18.10 Jak i gdzie przyjemnie spędzić czas; 18.20 Czy wiecie, że; 19.00-20.00 „PRZEBOJE, KTÓRE KOCHACIE"; 20.00-22.00 POZDROWIENIA ULTRAKRÓTKIE TEL. 652-44-33; 22.00-6.00 „MUZYKA NAJPIĘKNIEJSZYCH WSPOMNIEŃ – NOCNE GRANIE W RADIU JARD"; 22.30 Szef Radia Jard poleca
Wiadomości Radia Jard – 5 minut przed pełną godziną od 7 do 18; Skrót wiadomości Radia Jard – 30 minut przed pełną godziną od 7 do 12; Prognoza pogody – o pełnej godzinie od 7 do 23; Jak, gdzie, kiedy i za ile – minutę po pełnej godzinie od 7 do 18; Antena: 652-44-33; Redakcja: 66-28-107; Biuro reklamy: 66-28-120

BIAŁOSTOCCZYZNA

URZĘDY

BIELSK PODLASKI Starostwo Powiatowe, ul. Mickiewicza 46, tel. 731-99-16, www.powiatbielski.cp.pl, starosta.bbi@powiatypolskie.pl; Urząd Miasta, ul. Kopernika 1, tel. 730-05-50, um@bielsk-podlaski.pl, www.um.bielsk-podlaski.cp.pl; Urząd Gminy, ul. Mickiewicza 46, tel. 730-68-51, gmina@bielskpodlaski.pl; Powiatowy Rzecznik Praw Konsumenta, tel. 730-81-10 w. 42.

CZARNA BIAŁOSTOCKA Urząd Miasta i Gminy, ul. Traugutta 2, tel. 710-14-48, 710-11-94, 710-11-81.

HAJNÓWKA Starostwo Powiatowe, ul. Zina 1, tel. 682-27-18, fax 682-42-20, starostwo@powiat.hajnowka.pl; Urząd Miasta, ul. Zina 1, tel. 682-21-80, fax 682 29 94, Urząd Gminy, ul. Zina 1, tel./fax 682-25-00; Powiatowy Rzecznik Praw Konsumenta, tel. 682 27 18 w. 112.

ŁAPY Urząd Miasta i Gminy, ul. Sikorskiego 24, tel. 715-26-47.

MOŃKI Starostwo Powiatowe, ul. Słowackiego 5a, tel. 716-29-23; Urząd Miasta i Gminy, ul. Słowackiego 5a, tel. 716-25-87, www.monki.um.pl; Powiatowy Rzecznik Praw Konsumenta, tel. 716 61 00.

SIEMIATYCZE Starostwo Powiatowe, ul. Legionów Piłsudskiego 3, tel. 655-25-25, powiat@siemiatycze.pl, www.siemiatycze.pl; Urząd Miasta, ul. Pałacowa 2, tel. 655-27-09, siemiatycze@podlaskie.com, www.siemiatycze.podlaskie.com; Urząd Gminy, ul. Kościuszki 35, tel. 655-28-60, ugsiemiatycze@pro.onet.pl; Powiatowy Rzecznik Praw Konsumenta, tel. 655-27-11 w. 330.

SOKÓŁKA Starostwo Powiatowe, ul. Piłsudskiego 8, tel. 711-08-11, fax 711-20-08, www.sokolka-powiat.pl; Urząd Miasta, plac Kościuszki 1, tel. 711-09-00, fax 711-09-11, www.sokolka.pl; Powiatowy Rzecznik Praw Konsumenta, ul. Piłsudskiego 8, tel. 711-08-76.

SUPRAŚL Urząd Miasta i Gminy, ul. Piłsudskiego 58, tel. 718-31-65, 718-32-11; Nadleśnictwo Supraśl, Podsupraśl 8, tel. 718-31-35.

WASILKÓW Urząd Miasta i Gminy, ul. Białostocka 7, tel. 718-52-53, 718-54-00, 718-52-33.

SŁUŻBA ZDROWIA

BIELSK PODLASKI Szpital, ul. Kleszczelowska 1, tel. 730-95-21 do 27, oddziały: dziecięcy, ginekologiczno-położniczy, wewnętrzny, zakaźny, chirurgiczny, ortopedyczny, zakład opiekuńczo-leczniczy.

CZARNA BIAŁOSTOCKA Przychodnia Rejonowa, ul. Torowa 1, tel. 710-19-99, 710-11-16.

HAJNÓWKA SPZOZ, ul. Lipowa 190, fax 684-26-79, Centralna Izba Przyjęć, tel. 682-92-47, www.spzoz.hajnowka.pl, dyrektor@medhajn.spzoz.hajnowka.pl

ŁAPY Szpital, Korczaka 23, tel. 715-28-36, 715-28-31; SPZOZ, Korczaka 2, 715-28-32, 715-28-33.

MOŃKI Pogotowie, tel. 716-23-67; SP ZOZ centrala: 716-24-07, 716-25-52, 716-25-92, 716-26-50; oddz. chirurgiczny, tel. 716-24-44, oddz. dziecięcy, tel. 716-23-82, oddz. wewnętrzny, tel. 716-26-81, oddz. położniczy, tel. 716-25-10, rehabilitacja lecznicza, tel. 716-26-08, poradnia dziecięca, tel. 716-58-37.

SOKÓŁKA SPZOZ, ul. Sikorskiego 40, tel. 722-04-63; Niepubliczny ZOZ Przychodnia nr 1 „Medyk", ul. Piłsudskiego 9a, tel. 711-26-69; Niepubliczny Pielęgniarski ZOZ „Panaceum", ul. Piłsudskiego 9a, tel. 711-26-69; Niepubliczny Zakład Medycyny Szkolnej „SZKOL-MED", ul. Mickiewicza 2a, tel. 711-25-74; Niepubliczny ZOZ Przychodnia Stomatologiczno-Lekarska E&B Falkowscy, ul. Piłsudskiego 9a, tel. 711 90 66; Niepubliczny ZOZ „VITA" SC, ul. Sikorskiego 40, tel. 722-05-07; Niepubliczny ZOZ „PRO-MED", ul. Sikorskiego 40, tel. 722-04-72.

SIEMIATYCZE SPZOZ, ul. Szpitalna 8, tel. 655-22-00, oddziały: dziecięcy, chirurgiczny, wewnętrzny, położniczo-ginekologiczny, noworodkowy, zakład pielęgnacyjno-opiekuńczy.

SUPRAŚL Przychodnia Rejonowa, ul. Dolna 2, tel. 718-35-23.

WASILKÓW Przychodnia Rejonowa, ul. Kryńska 32, tel. 716-53-33.

TELEFONY ALARM.

HAJNÓWKA Policyjny telefon zaufania, tel. 682-50-55, www.hajnowka.kpp.gov.pl, kpphajnowka@haj-nowka.kpp.gov.pl

MOŃKI Policja 997, tel. 716-22-81.

SOKÓŁKA Komenda Powiatowa Policji, tel. 711-02-12; Komenda Powiatowa Państwowej Straży Pożarnej, tel. 71122-54.

OŚRODKI KULTURY

CZARNA BIAŁOSTOCKA Dom Kultury, ul. Kościelna 8, tel. 710-16-67, 710-23-82.

MOŃKI Moniecki Ośrodek Kultury, ul. Białostocka 25, tel./fax 716-24-64.

SUPRAŚL Punkt Muzealny Muzeum w Białymstoku, ul. Piłsudskiego 64, tel. 718-35-06.

WASILKÓW Ośrodek Kultury, ul. Dworna 29, tel. 718-53-33.

KINA

Bielsk Podlaski „Znicz" – poniedziałek, wtorek, środa „Rogate ranczo" (USA, b.o.), godz. 16.00, 17.30, „Pojutrze" (USA, l. 12), godz. 19.00.

Dąbrowa Białostocka „Lotos" – poniedziałek, wtorek „21 gramów" (USA, l. 15).

Drohiczyn „Daniel" – kino nieczynne.

Hajnówka – kino nieczynne.

Łapy, Dom Kultury – kino nieczynne.

Łosice, Dom Kultury – kino nieczynne.

Międzyrzec Podlaski „Sława" – kino nieczynne.

Siemiatycze „Kameralne" – kino nieczynne.

Sokółka „Sokół" – poniedziałek, wtorek, środa, czwartek „Troja" (USA, l. 12).

Stawiski „Saturn" – kino nieczynne.

Suchowola „Kometa" – kino nieczynne.

Supraśl „Jutzenka" – kino nieczynne.

SUWALSZCZYZNA

URZĘDY

AUGUSTÓW Starostwo Powiatowe, ul. 3 Maja 29, tel. 644-53-50; Urząd Miejski, ul. 3 Maja 70, tel. 644-64-08; Urząd Gminy, ul. W. Polskiego 51, tel. 643-30-56.

BAKAŁARZEWO Urząd Gminy, ul. Rynek 3, tel. 569-43-08.

BARGŁÓW KOŚCIELNY Urząd Gminy, ul. Augustowska 47, tel. 642-40-91.

LIPSK NAD BIEBRZĄ Urząd Miasta i Gminy, ul. Kościelna 3, tel. 642-30-21.

FILIPÓW Urząd Gminy, ul. Garbarska 2, tel. 569-60-81.

GIBY Urząd Gminy, tel. 516-50-37.

JELENIEWO Urząd Gminy, ul. Słoneczna 3, tel. 568-30-22.

KRASNOPOL Urząd Gminy, ul. W. Polskiego 4, tel. 516-40-10.

NOWINKA Urząd Gminy, tel. 641-95-41.

PŁASKA Urząd Gminy, tel. 641-87-77.

PRZEROŚL Urząd Gminy, ul. Rynek 2, tel. 569-10-19.

PUŃSK Urząd Gminy, ul. Mickiewicza 23, tel. 516-10-48.

RACZKI Urząd Gminy, pl. Kościuszki 14, tel. 568-59-25.

RUTKA-TARTAK Urząd Gminy, ul. 3 Maja 13, tel. 568-72-57.

SEJNY Starostwo Powiatowe, ul. 1 Maja 1, tel. 516-20-66; Urząd Miejski, ul. Piłsudskiego 25, tel. 516-20-73; Urząd Gminy, ul. Świerczewskiego 1, tel. 516-20-45.

SUWAŁKI Starostwo Powiatowe, ul. Noniewicza 10, tel. 566-62-20; Urząd Miejski, ul. Mickiewicza 1, tel. 562-80-00; Urząd Gminy, ul. Kościuszki 71, tel. 566-21-36.

SZTABIN Urząd Gminy, ul. Augustowska 53, tel. 641-20-36.

SZYPLISZKI Urząd Gminy, ul. Suwalska 21, tel. 568-10-84.

WIŻAJNY Urząd Gminy, ul. Rynek 1, tel. 568-80-49.

AUGUSTÓW Informacja kolejowa 94-36; Informacja autobusowa 643-36-49; Biuro napraw telefonów 924.

SUWAŁKI Informacja kolejowa 94-36; Informacja autobusowa 566-27-63; Biuro numerów 567-96-90 albo 913; Informacja międzymiastowa 950; Biuro napraw telefonów 9696 (os. Północ), 914 (centrum).

TELEFONY ALARM.

AUGUSTÓW Policja 643-93-33; Straż Pożarna 998; Pogotowie Ratunkowe 999 lub 643-29-99; Pogotowie Energetyczne 991; Sanepid 643-41-16.

SEJNY Policja 516-20-63; Straż Pożarna 998; Pogotowie Ratunkowe 999 albo 516-20-09; Pogotowie Energetyczne 516-20-87; Telefon Zaufania 517-33-33; Sanepid 517-33-50.

SUWAŁKI Policja 567-24-03; Straż Pożarna 567-82-09; Pogotowie Ratunkowe 999 albo 567-25-70; Pogotowie Ciepłownicze 566-42-56; Pogotowie Drogowe 566-42-87; Pogotowie Energetyczne 991; Pogotowie Gazowe 992; Pogotowie Opiekuńcze 566-25-9; Państwowa Inspekcja Pracy 566-46-77; Sanepid 566-32-75; Telefon Zaufania 988 albo 566-25-40.

KINA

Suwałki „Bałtyk" – poniedziałek, wtorek, środa, czwartek „Harry Potter i więzień Azkabanu" (USA, b.o.), godz. 12.30, 15.00, 17.30, 20.00.

Suwałki „Merkury", ul. Świerkowa 52, tel. 56-79-477 – kino nieczynne.

Augustów „Iskra" – wtorek, środa, czwartek „Rogate ranczo" (USA, b.o.), godz. 17.00.

MAZURSKIE

URZĘDY

EŁK Urząd Miasta, ul. Piłsudskiego 4, tel. 610-92-51; Urząd Gminy, ul. Armii Krajowej 3, tel. 610-44-37; Starostwo Powiatowe, ul. Piłsudskiego 4, tel. 610-72-65; Powiatowy Rzecznik Praw Konsumentów, tel. 610-72-65.

GOŁDAP Urząd Miasta, pl. Zwycięstwa 14, tel. 615-00-68.

OLECKO Urząd Miasta i Gminy, pl. Wolności 3, tel. 520-26-03; Starostwo Powiatowe, ul. Kolejowa 32, tel. 520-24-75; Powiatowy Rzecznik Praw Konsumentów, tel. 520-24-75 wew. 7.

WĘGORZEWO Urząd Miasta i Gminy, ul. Zamkowa 3, tel. 427-21-21.

TELEFONY ALARM.

Pogotowie Ratunkowe 999; Policja 997; Straż Pożarna 998; Pogotowie Gazowe 992; Pogotowie Ciepłownicze 993; Pogotowie Energetyczne 991; Pogotowie Wodno-Kanalizacyjne 994; Pogotowie Drogowe 954; Państwowa Inspekcja Pracy w Olsztynie 527-70-55; PIP w Ełku 621-63-81; Powiatowa Stacja Sanitarno-Epidemiologiczna w Ełku 621-25-19; PSSE w Giżycku 428-54-98; PSSE w Olecku 520-30-56; PSSE w Gołdapi 615-06-77.

TELEFONY INFOR.

Informacja międzymiastowa 912; Biuro napraw telefonów 9696; Informacja PKP 9436; Informacja PKS: w Ełku 610-33-52, w Giżycku 428-50-87, w Gołdapi 615-02-94, w Olecku 520-26-13; w Węgorzewie 427-25-51, Informacja LOT (22) 952.

TELEFON ZAUFANIA

EŁK – 621-64-44; GIŻYCKO – 428-42-73.

SŁUŻBA ZDROWIA

EŁK Mazurskie Centrum Zdrowia, ul. Baranki 24, Izba Przyjęć, tel. 620-95-12; Pogotowie Ratunkowe, ul. Baranki 24, tel. 620-22-22, Ambulatorium Chirurgiczne, ul. Baranki 24, tel. 620-95-12.
Szpital Wojskowy, ul. Kościuszki 28, tel. 621-67-10; Pogotowie Ratunkowe, ul. Toruńska 6a, tel. 610-22-22.

GIŻYCKO Szpital Powiatowy, ul. Warszawska 41, tel. 428-52-71; Pogotowie Ratunkowe, ul. Bohaterów Westerplatte 4, tel. 428-55-55.

GOŁDAP Szpital Miejski, ul. Słoneczna 7, tel. 615-02-75; Pogotowie Ratunkowe, ul. Słoneczna 9, tel. 615-02-75.

OLECKO Szpital Powiatowy, ul. Gołdapska 1, tel. 520-22-95; Pogotowie Ratunkowe, ul. Gołdapska 1, tel. 999.

KINA

EŁK „Polonia", ul. Słowackiego 10, tel. 610-39-30, poniedziałek, wtorek, środa, czwartek „Harry Potter i więzień Azkabanu" (USA, b.o.), godz. 12.30, 15.00, 17.30, 20.00.

Giżycko „Fala", pl. Grunwaldzki 2, tel. 428-24-21, poniedziałek „Dobry piesek!" (ameryk., b.o.), godz. 17.00, „Fanfan Tulipan" (franc., l. 15), godz. 19.00.

Gołdap „Atut", ul. Wolności 5, tel. 615-01-31.

Mrągowo „Zodiak" – kino nieczynne.

Mikołajki „Wojtek" – kino nieczynne.

Olecko „Mazur" – kino nieczynne.

Orzysz „Arys" – kino nieczynne.

Ryn „Łabędź", tel. 421-80-61 – kino nieczynne.

ŁOMŻYŃSKIE

URZĘDY

GRAJEWO Urząd Miasta, tel. 272-32-30, www.grajewo.pl; Urząd Gminy, tel. 272-28-63; Starostwo Powiatowe, tel. 273-84-63.

KOLNO Urząd Miasta, tel. 278-21-33; Urząd Gminy, 278-25-67; Starostwo Powiatowe, tel. 278-20-92, www.powiatkolno.home.pl;

ŁOMŻA Urząd Miasta, tel. 216-30-27, www.lomza.pl; Urząd Gminy, tel. 216-52-63, www.lomza.gmina.edu.pl; Starostwo Powiatowe, Szosa Zambrowska 1/27, tel. 216-30-26, www.powiat.lomzynski.pl; e-mail: starosta.blm@powiatypolskie.pl

WYSOKIE MAZOWIECKIE Urząd Miasta, tel. 275-25-92, www.wysokiemazowieckie.pl; Urząd Gminy, tel. 275-26-27; Starostwo Powiatowe, tel. 275-23-39.

ZAMBRÓW Urząd Miasta, tel. 271-27-30, www.zambrow.pl; Urząd Gminy, tel. 271-28-88; Starostwo Powiatowe, tel. 271-24-18.

TELEFONY ALARM.

Pogotowie Ratunkowe – 999; Policja – 997 (z tel. komórkowych – 112), oficerowie dyżurni policji: Grajewo – 272-22-21, Kolno – 278-27-25, Łomża – 316-54-61, Wysokie Mazowieckie – 275-22-11, Zambrów – 271-23-01, Straż Pożarna – 998, Pogotowie Gazowe – 992, Pogotowie Ciepłownicze – 993, Pogotowie Energetyczne – 991, Pogotowie Wodno-Kanalizacyjne – 994, Pogotowie Drogowe – 96-37, Pogotowie Weterynaryjne – 983, Pogotowie Opiekuńcze – 216-64-39, Państwowa Inspekcja Pracy – 216-54-01, Sanepid – 216 76 14; Telefon Zaufania AA – 215 07 77.

TELEFONY INFOR.

Informacja międzymiastowa – 912, Biuro numerów: TP SA – 913, Era GSM – 0-800-602-900, Plus GSM – 0-800-601-601, IDEA – 0-90-200 123, Biuro Napraw Telefonów – 96-96, Informacja Handlowo-Usługowa – 957, Informacja PKP: Grajewo – 272-35-85, Szepietowo – 275-18-22, Informacja PKS: Grajewo – 272-25-01, Kolno – 278-23-55, Łomża – 218-55-54, Wysokie Mazowieckie – 275-21-44, Zambrów – 271-31-97, Informacja LOT: 216-72-91.

SŁUŻBA ZDROWIA

Pogotowie Ratunkowe: CIECHANOWIEC, tel. 277-19-99; GRAJEWO, tel. 272-27-00; KOLNO, 278-21-09; ŁOMŻA, centrala – 216-62-15; ZAMBRÓW, tel. 271-28-27.

APTEKI

ŁOMŻA, Apteka Leków Gotowych i Recepturowych, ul. Ks. Anny 2, tel. 219-89-28, czynna pn.-sob. 9-19, niedz. 9-16.

KINA

Łomża „Millenium", tel. 216-75-19, poniedziałek, wtorek, środa, czwartek „Harry Potter i więzień Azkabanu" (USA, b.o.), godz. 12.30, 15.00, 17.30, 20.00.

Teatr Lalki i Aktora w Łomży, plac Niepodległości 14, tel. 216-59-55 – teatr nieczynny.

TAXI

Radio Taxi Łomża, tel. 96-21, z tel. komórk. i spoza Łomży tel. 218-10-26; bezpłatne zamawianie taxi 0 800 400-400.

OSTROŁĘCKIE

URZĘDY

OSTROŁĘKA Urząd Miejski, pl. Bema 7, tel. centrala 764-68-11; Starostwo Powiatowe, pl. Bema 5, tel. centrala 764-32-81 do 5, 764-23-41 do 5.

OSTRÓW MAZOWIECKA Urząd Miejski, ul. 3 Maja 66, tel. centrala 664-07-50; Starostwo Powiatowe, ul. 3 Maja 68, tel. 745-18-86; Urząd Gminy, ul. Sikorskiego 3, tel. centrala 644-06-92.

TELEFONY ALARM.

OSTROŁĘKA Pogotowie Ratunkowe 999, 764-35-44; Policja 997; Straż Pożarna 998; Pogotowie Gazowe 992; Pogotowie Ciepłownicze 993; Pogotowie Energetyczne 991; Pogotowie Wodno-Kanalizacyjne 994; Powiatowy Rzecznik Praw Konsumentów 764-20-79, Państwowa Inspekcja Pracy 764-24-96; Sanepid 764-35-74.

TELEFONY INFOR.

Informacja międzymiastowa 912; Biuro numerów 913; Biuro napraw telefonów 914; Informacja o usługach 900; Informacja PKP 760-26-81; Informacja PKS 764-41-88; Informacja LOT 764-22-23.

TELEFON ZAUFANIA

Młodzieżowy 988; Dla skłóconych małżeństw (0-xxxx-22) 728-64-35; Niebieska Linia dla ofiar przemocy w rodzinie 0-800-12-00-02; Pomarańczowa Linia 0-800-14-00-68.

SŁUŻBA ZDROWIA

OSTROŁĘKA Informacja Pogotowia 764-35-44.

KINA

Ostrołęka „Jantar", ul. Inwalidów Wojennych 23, poniedziałek – kino nieczynne, wtorek, środa, czwartek „Harry Potter i więzień Azkabanu" (USA, b.o.), godz. 17.00, „Lepiej późno niż później" (USA, l. 15), godz. 20.00.

Ostrów Mazowiecka „Ostrovia" – poniedziałek – kino nieczynne, wtorek, środa „21 gramów" (ameryk., l. 15), godz. 17.00, 19.00

PAP EPA Kerim Okten



Redaguje Katarzyna Michałowska

NA KŁOPOTY współczesna

Po naszej interwencji strażnik miejski z gminy Supraśl ukarał właściciela zwierząt

Psy pilnują... spacerowiczów

Prywatna posiadłość, położona zaraz za Stawami Dojlidzkimi, niedaleko miejscowości Sobolewo, nie jest ogrodzona żadnym płotem. Z dwóch stron przed wejściem na teren prywatny ostrzegają znaki, ale jeśli ktoś spaceruje po grobli, biegnącej przez całe stawy, dopiero przy samym budynku może się zorientować, że wszedł na teren prywatny. A tam czekają na niego trzy psy – i tylko jeden jest na łańcuchu.



A. Ludwiczak

Ogromne psy na prywatnej, ale nieogrodzonej posesji, biegają luzem

Psy są ogromne. Przez większość dnia nikt ich nie pilnuje, a reagują agresywnie na wszystko, co się rusza. Wystarczy przejechać tamtędy rowerem, by zostać zaatakowanym. Ja miałam szczęście – w ostatnią niedzielę pies dopadł tylko mojego buta. Nie sądzę, by równie szczęśliwie skończył się przejazd przez posesję dla małego dziecka. Na szczęście do tej pory nie doszło do tragedii.

Kiedy we wtorek dotarliśmy na posesję samochodem, baliśmy się z niego wysiąść.

– Dlaczego te psy są luzem? – to było pierwsze pytanie, jakie Robert Kwasiborski ze Straży Miejskiej w Supraślu zadał właścicielowi posesji. – Przepisy mówią dokładnie: psy mogą być luzem tylko, jeśli biegają za zamkniętym ogrodzeniem.

– Pilnują podwórka. Trzymam tu ryby, psy muszą biegać swobodnie. Nie gryzą – wyjaśniał mężczyzna. – Poza tym są znaki o tym, że jest to teren prywatny.

– Oznaczenia nic w tym zakresie nie zmieniają. Psy nie mogą tak biegać – strażnik był nieugięty. Sprawdził jeszcze świadectwa szczepień zwierząt (były aktualne) i wypisał właścicielowi mandat.

– Za kilka dni przyjadę i sprawdzę, czy ten mężczyzna wykonał moje polecenie – zapowiedział R. Kwasiborski.

Jednak gdy odjeżdżaliśmy, psy nadal chodziły luzem.

– Żebyście tu więcej nie przyjeżdżali – usłyszeliśmy na koniec od właściciela. – To teren prywatny. Nie macie prawa tu przebywać.

Niestety, granice prywatnej posesji są nieoznaczone. Nie wiadomo, gdzie się ona zaczyna, a gdzie kończy.

Anna Mierzyńska



A. Ludwiczak

Po naszej interwencji właściciel psów dostał mandat

Zbadaj płuca

94% Polaków, przebadanych przez TNS OBOP, przyznaje, że nie zna terminu POChP. Polacy nie orientują się również, jakie są przyczyny, objawy oraz skutki wystąpienia tej choroby. Tymczasem rocznie na świecie umiera na nią ponad 2,5 mln osób: to jest trzy razy więcej niż z powodu raka płuc.

Pomimo tak zatrważających danych, POChP jest nieporównywalnie gorzej rozpoznawalna od astmy czy zapalenia płuc. Przewlekła obturacyjna choroba płuc (POChP) ma bardzo ciężki przebieg i jest nieuleczalna, a zbyt późno zdiagnozowana prowadzi do śmierci. Choroba niszczy układ oddechowy i w konsekwencji utrudnia lub nawet uniemożliwia oddychanie. Destrukcyjnie wpływa zarówno na oskrzela, prowadząc do ich przewlekłego zapalenia, jak i na płuca wywołując rozedmę płuc. POChP najczęściej dotyka palaczy: dym papierosowy trwale uszkadza pęcherzyki płucne i osłabia cały układ oddechowy. Grupami wysokiego ryzyka są także palacze bierni oraz osoby często przebywające – np. z racji swojego zawodu – w zadymionych i zapylonych pomieszczeniach. Do osób zagrożonych POChP zaliczają się także pacjenci narzekający na infekcje dróg oddechowych.

Objawy POChP są często lekceważone, ponieważ przez lata choroba objawia się wyłącznie kaszlem, który palacz papierosów uważa za coś naturalnego. W miarę upływu czasu dolegliwości stają się bardziej uciążliwe. Jest to duszność – czyli brak tchu podczas wysiłku – który nieubłaganie nasila się z upływem lat, aż do nieustannego poczucia duszności, uniemożliwiającego wykonywanie najprostszych czynności życiowych. Dla podtrzymania życia, chory musi stale oddychać tlenem. Zbyt późno zdiagnozowana choroba prowadzi do trwałego uszkodzenia układu oddechowego, układu krążenia, a nawet do śmierci.

(luk)

POZNAJ STAN SWOICH PŁUC

- Czy palisz lub paliłeś(aś) papierosy i ukończyłeś(aś) 40 lat
- Czy kaszlesz rano, aby „oczyścić płuca"?
- Czy odczuwasz brak tchu biegnąc do autobusu, tramwaju lub wchodząc na dwa piętra?
- Czy w zimie często się przeziębiasz i kaszlesz?

Odpowiedź „tak" na przynajmniej dwa pytania sugeruje możliwość przewlekłej obturacyjnej choroby płuc (POChP), rozedmy. Zgłoś się do swojego lekarza i pokaż mu wynik ankiety. Prawdopodobnie lekarz skieruje Cię na badanie spirometryczne.

Lista dokumentów

Na państwa prośby drukujemy podstawową listę wymaganych dokumentów, niezbędnych przy ubieganiu się o świadczenia rodzinne.

- kopia dowodu osobistego lub paszportu
- skrócony odpis aktu urodzenia dziecka
- orzeczenie o niepełnosprawności dziecka
- zaświadczenie ze szkoły lub uczelni
- zaświadczenie z urzędu skarbowego o wysokości dochodów uzyskanych przez członków rodziny
- oświadczenia członków rodziny o wysokości innego uzyskanego dochodu
- zaświadczenie z urzędu gminy o wielkości gospodarstwa rolnego
- przekazy pieniężne dokumentujące wysokość alimentów
- kopia odpisu wyroku sądu o zasądzonych alimentach
- zaświadczenie komornika, gdy egzekucja alimentów jest bezskuteczna
- zaświadczenie o kosztach poniesionych na opłacenie dla członka rodziny miejsca w instytucjach zapewniających całodobową opiekę
- kopia aktu zgonu rodziców
- kopia odpisu wyroku sądu orzekającego rozwód lub separację lub kopia aktu zgonu małżonka (w przypadku osób samotnie wychowujących dzieci)
- orzeczenie o stopniu niepełnosprawności

(agak)

Nietykalny zegar na kościele

Dzwonią i będą dzwonić

Nasza Czytelniczka, pani Edyta z Białegostoku, zwróciła się do „Gazety" o pomoc.

– Mam poważny problem, którego nie jestem w stanie sama rozwiązać. Chodzi o zakłócanie ciszy nocnej. Pracuję na trzy zmiany w fabryce, wracam do domu i nie mogę spać – budzą mnie dzwony w kościele. Biją co kwadrans przez całą noc. Jestem na skraju załamania, dzieci źle śpią po nocach – skarży się nasza Czytelniczka.

Pani Edyta mieszka przy ul. Sybiraków, w bloku który stoi bardzo blisko kościoła Ducha Świętego.

– Mieszkańcy naszego bloku wiele razy prosili księdza proboszcza o to, aby dzwony nie zakłócały ciszy nocnej – mówi pani Edyta. – Zawsze bez skutku – proboszcz mówi, że trzeba się przyzwyczaić. Tłumaczy, że urządzenie jest sterowane komputerowo i nie da się go przestawić.

Mieszkańcy bloku szukali pomocy, gdzie się dało, ale nikt nie potrafił – czy nie chciał – im jej udzielić.

Nasza Czytelniczka chce, aby „Gazeta" pomogła w mediacjach z parafią. Okazało się to niełatwe.

– Czemu pani mnie okłamuje? Nikt nie dzwoni w nocy co 15 minut – ksiądz kanclerz odkłada słuchawkę po naszym pytaniu.

Podobnie przebiega rozmowa z księdzem proboszczem.

– Dzwon jest i będzie, koniec. Nie będę się na ten temat wypowiadać. Jak się komuś nie podoba, to niech się wyprowadzi. Psy też szczekają w nocy – denerwuje się ksiądz proboszcz. – I to nie żadne dzwony, tylko sygnatury zegarowe. To nie wasza sprawa, czego się wtrącacie?

(mb)

Sierż. Beata Cholewska, rzecznik prasowy Komendy Miejskiej Policji w Białymstoku:



– Jeśli mediacje z kurią nic nie dają, należy zgłosić sprawę na policję. Będziemy wyjaśniać, czy zachodzi umyślne przeszkadzanie mieszkańcom, czy zostało popełnione wykroczenie – od tego jesteśmy.



A. Ludwiczak

Mieszkańcy okolicy kościoła muszą przyzwyczaić się do dzwonu...

ZADZWODO NAS:
BEZPŁATNA INFOLINIA: 0 800 127 067
TELEFON: 0 85 748 74 66; e-mail naklopoty@wspolczesna.pl
ADRES: „Gazeta Współczesna", ul. Suraska 1, 15-950 Białystok

Podlasianie kupują namioty i śpiwory

Turyści nie boją się zimnego lata

Największą popularnością w sklepach sportowych i turystycznych cieszą się śpiwory i namioty. Z reguły klienci wybierają rzeczy firmowe, choć jest także część nabywców szukających jak najtańszych produktów.



M. Franczuk

W związku z pogodą podlascy turyści wyjątkowo późno zaczęli kupować ubrania turystyczno-sportowe

Za dobry trzyosobowy namiot zapłacimy 299 zł. Materiał powłoki wewnętrznej to z reguły tzw. oddychający nylon, znacznie bardziej komfortowy niż chińskie ortalionowe podróbki, które można dostać na straganach. Podłoga zrobiona jest najczęściej z polietylenu a stelaż z lekkiego i wytrzymałego włókna szklanego.

Sprawdźmy wysokość

Namioty dwu- i trzyosobowe mają przeciętną wysokość 120-130 cm (to najwyższy punkt namiotu). Dlatego, przed kupnem sprawdźmy osobiście, jak będziemy czuć się we wnętrzu. Standardowa wodoodporność namiotów to 1500-2000 mm wody na dobę. Namioty z serii wyprawowej mogą wytrzymać przez dobę nawet do 11 tysięcy milimetrów wody, są jednak odpowiednio droższe.

Śpiwory

Dobrze sprzedają się także śpiwory. Najczęściej z półek schodzą te niedrogie przeznaczone na umiarkowane nocne chłody. Kupując śpiwór trzeba pamiętać o wybraniu odpowiedniego dla siebie rozmiaru. A osoby wyjątkowo wysokie powinny rozejrzeć się za rozmiarem XXL, nieco droższym od standardowego, lecz zapewniającym im komfort od stóp do głów. Poza tym dobrze sprzedają się materace oraz sprzęt kempingowy, taki jak przenośne kuchenki. Klienci starsi wybierają modele tradycyjne, napełniane na stacjach gazowych. Młodsi stawiają na firmy takie jak Prymus i Campingaz, oferujące bardzo lekkie i małe gabarytowo kuchenki gazowe na naboje. W podróż można zabrać ze sobą sam palnik a nabój kupić w miejscowości docelowej, w dowolnym sklepie ze sprzętem turystycznym.

Michał Franczak

Czy zapowiedź chłodnego lata ma wpływ na sprzedaż?

Honorata Sakowicz, kierownik sklepu sportowego spółki z o.o. „Impuls":

– Jeżeli chodzi o sprzęt turystyczny, to nie odnotowaliśmy spadku zainteresowania, ludzie bezustannie przychodzą i kupują namioty, śpiwory, plecaki oraz obuwie. W tej branży jest ruch porównywalny do ubiegłego sezonu. Pogoda niestety miała wpływ na sprzedaż odzieży. Klienci nie są do końca zdecydowani na zakupy, zaczęli w tym roku kupować ubrania turystyczno-sportowe nieco później, więc ten rok nie jest tak dobry jak ubiegły.



M. Franczuk

CENNIK SPRZĘTU TURYSTYCZNEGO

Nad jezioro:

Kurtka „Campus". Wyposażona jest w znaki odblaskowe na rękawach. Do jej produkcji został użyty nieprzemakalny, oddychający materiał Vaportex (działa na podobnej zasadzie co osławiony Goretex). Kurtka posiada laminowane szwy. Jej cena wynosi 299 złotych. Można do kompletu kupić spodnie na szelkach za 179 złotych.

Palnik gazowy Campingaz, lampka gazowa Campingaz. Nowoczesny i bezpieczny palnik gazowy, robiony przez firmę, która ostatnimi laty podbiła światowy rynek turystyki. Palnik kosztuje 92 złote. Należy dokupić do niego zbiornik (nabój) z gazem jeden zbiorniczek kosztuje od 8.50 do 32 złotych, w zależności od pojemności. Nawet najmniejszy starczy jednak na tydzień gotowania dla dwóch osób.

W góry:

Buty trekkingowe „Campus". Wytrzymają każde warunki atmosferyczne dzięki membranie z Vaportexu. Stopa w nich oddycha, komfort jest zachowany nawet podczas długich pieszych wycieczek.

Cena: 289 zł

Plecak Bergson, wielokomorowy z wewnętrznym stelażem, uszyty z materiałów odpornych na przedarcie, wielokrotnie impregnowany poliuretanem, materiał ma fakturę diamentowej siatki. Pojemność 70 litrów, wewnętrzny szynowy stelaż z systemem przesuwania pasów naramiennych „Quick system", pozwalającym na dopasowanie do wzrostu każdej osoby. Posiada pas biodrowy. Jego ciekawą właściwością są tzw. kominy, pozwalające na zwiększanie bądź zmniejszanie objętości plecaka w zależności od stopnia zapełnienia.

Cena: 359 zł

Nad morze:

Maska do nurkowania, okulary odporne na zarysowania, konstrukcja chroni nos przed wodą, zapewnia duże pole widzenia.

Cena: 129 zł

Płetwy do nurkowania, płetwy z wbudowanym butem, sprzedawane pod rozmiar stopy.

Cena: 114 zł

Buty do chodzenia w wodzie i zabezpieczające stopy przed kamieniami i piaskiem. Nadają się także do chodzenia w basenie (przydatne dla tych, którzy chodzą na ćwiczenia aerobiku na basen i muszą stykać stopy z podłożem, buty zapobiegają poślizgnięciom).

Cena: 36 złotych

REKLAMA

www.augustowskie-lato-teatralne.pl

XI Augustowskie Lato Teatralne

repertuar lipiec

Amfiteatr nad Jeziorem Necko

wszystkie imprezy w Amfiteatrze - wstęp wolny !!!

1 lipca - czwartek
22.00 Noc filmowa-polska komedia
E=mc2 i Sztos

2 lipca - piątek
20.00 Hip-Hop Dance Hall
Zespół AFRONT
Janek, Kasina i DJ Funksion.
22.00 Dyskotekowe XLowanie

3 lipca - sobota
19.30 KABARETON:
Skeczów Męczących,
Zygzak, Czesauf
22.00 Dyskotekowe XLowanie

4 lipca - niedziela
12.00 BAJKI PANA MLEKOVITKA
"Szałaputki" i "Szewc kopytko"
Konkursy i zabawy dla dzieci i dorosłych
22.00 Dyskotekowe XLowanie

8 lipca - czwartek
22.00 Filmowa noc sensacji
Gangi Nowego Jorku
Ukryta prawda

9 lipca - piątek
19.00 FISZ EMADE
JAKO TWORZYWO
SZTUCZNE
Promocja płyty "Wielki ciężki słoń"
22.00 Dyskotekowe XLowanie

10 lipca - sobota
19.00 KABARETON:
Kuzyni
Na Bis
No i co z tego
22.00 Dyskotekowe XLowanie

11 lipca - niedziela
12.00 BAJKI PANA MLEKOVITKA
"Cyrk Clownów"
"Zaczarowana Podróż"
22.00 Dyskotekowe XLowanie

Już dziś rezerwuj sobie czas!

Teatr, muzyka, kabaret, kino, instalacje! 26.06.2004-29.08.2004

Organizator: Agencja Artystyczna „MAJAK"

Sponsor Główny Plus GSM

Oficjalny Piwo Lata Pilsner Urquell

Sponsor Strategiczny Auchan

Oficjalny Hotel Lata Delfin Hotel Augustów Atlantis

Patronat medialny: Gazeta Współczesna, Radio Białystok, TVP3 Białystok, GDP, Gazeta

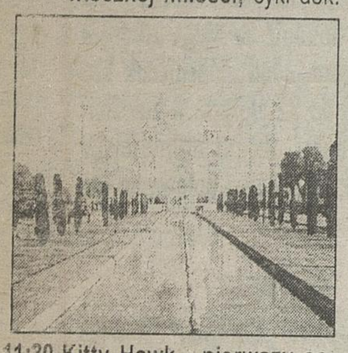
Sponsorzy: Mlekovita, Poczta Polska, XL Energy Drink, Pepsi, Group 4 Falck, Krynka, Astwa, Filar, Ślepsk Suwałki, ZCB

CZWARTEK 1.07.2004

Imieniny: Jana, Danuty, Janiny

TVP 2

06:34 Telezakupy
06:45 **Jak wychować tatę;** odc. 19
07:10 **Marzenia do spełnienia;** odc. 18
08:00 **Wiadomości, pogoda**
08:14 **Moda na sukces;** odc. 2244
08:35 **Łatek;** odc. 31; serial anim.
09:10 **Wirtul@ndia;** program dla młodych widzów
09:35 **Papirus;** odc. 34; serial anim.
10:00 **Raj;** magazyn katolicki
10:30 **Piątka detektywów;** serial
11:00 **Uważaj niebezpieczeństwo;** odc. 3 **Niebezpieczny skarb**
11:15 **Światowe dziedzictwo kultury; Tadż Mahal. Pomnik wiecznej miłości;** cykl dok.



11:30 **Kitty Hawk - pierwszy samolot.Droga braci Wright do wynalazku;** cz. 1; film dok.
12:00 **Wiadomości**
12:10 **Agrobiznes**
12:20 **Nash Bridges;** odc. 7; serial
13:10 **Żyjąca Europa;** odc. 3 **Ostatnie pierwotne lasy;** serial dok. prod. angielskiej
14:05 **Plebania;** odc. 361/362; serial
15:00 **Wiadomości**
15:10 **My, Wy, Oni;** program, poświęcony problemom etycznym
15:35 **Klan;** odc. 763, 764
16:25 **Moda na sukces;** odc. 2244
16:50 **Sportowy Express**
17:00 **Teleexpress**
17:20 **Gość Jedynki**
17:30 **Sąsiedzi;** serial komediowy
18:00 **Szerokie tory**
18:30 **Lato za kierownicą**
18:45 **Co by tu jeszcze...** przeboje kabaretu
19:00 **Wieczorynka; Misiowanki**
19:30 **Wiadomości, sport, pogoda**
20:00 **Pogoda dla kierowców**
20:10 **Śmiech do łez; Żandarm z Saint Tropez;** komedia prod. francuskiej; reż: Jean Girault; wyk: Louis de Funes, Genevieve Grad, Michel Galabru
22:00 **Sprawa dla reportera**
22:35 **Tyg. polityczny Jedynki**
23:25 **Monitor Wiadomości**
23:35 **Biznes - perspektywy**
23:45 **Kino sąsiadów; Powrót Idioty;** film fab. prod. czeskiej
01:25 **Zakończenie programu**

07:00 **10 minut tylko dla siebie**
07:10 **Lato bez granic;** magazyn
08:00 **Na dobre i na złe;** odc. 60 **- Prawdziwa odwaga;** serial
08:50 **Lato bez granic;** magazyn
10:00 **Studio sport; EURO 2004** - skróty
11:30 **30 lat później - Polacy na Mistrzostwach Świata '74**
12:00 **Przystanek praca**
12:10 **Geniusz przyrody;** odc. 1 **Anteny, głośniki i wybitny słuch;** serial dokumentaln
12:40 **Telezakupy**
13:00 **Panorama**
13:15 **Maggie;** odc. 14; serial komediowy prod. USA
13:40 **Dwójka Dzieciom na wakacje; Dziewczyna i chłopak;** odc. 3 **Szef i inni;** serial TVP
14:25 **Rodzina Kanderów;** odc. 9 **Pociąg z Frankfurtu. Rok 1966;** serial TVP
15:30 **Podróże kulinarne Roberta Makłowicza;** magazyn
16:00 **Panorama**
16:22 **Pogoda**
16:25 **Najlepsze dokumenty świata; Złote wieki Egiptu;** odc. 3 **- Ostatni z wielkich;** cykl dokumentalny prod. ang.
17:25 **Święta wojna;** serial TVP
17:50 **Program lokalny**
18:30 **Panorama**
18:57 **Pogoda**
19:05 **M jak miłość;** odc. 184
19:55 **Pr. rozrywkowy**
20:15 **Studio sport; Studio Mistrzostw Europy w piłce nożnej EURO 2004**
20:45 **Studio sport; Mistrzostwa Europy w piłce nożnej EURO 2004**
23:05 **Panorama**
23:25 **Sport-telegram**
23:31 **Pogoda**
23:35 **Zakręty losu; Kobieta na środę;** film fab. prod. USA; reż: Christopher Leitch; wyk: Meredith Baxter, John Heard, Peter Coyote



01:05 **Zakończenie programu**

06.00 **Piosenka na życzenie**
06.45 **TV Market**
07.00 **Yu - gi - oh,** odc. 2; serial animowany
07.30 **Benny Hill,** odc. 35; serial komediowy
08.00 **Ally McBeal,** odc. 70; serial obyczajowy
09.00 **Rodzina zastępcza,** odc. 13; serial obyczajowy
09.30 **Zostać Miss,** odc. 6; serial obyczajowy
10.30 **Świat według Kiepskich;** serial komediowy
11.00 **IDOL EXTRA**
11.45 **Najzabawniejsze zwierzęta świata,** odc. 22
12.15 **Roswell,** odc. 43
13.15 **Domowa kawiarenka,** odc. 47
13.45 **Przygody Jackie Chana,** odc. 67; serial animowany
14.15 **Benny Hill,** odc. 36; serial komediowy
14.45 **Awantura o kasę**
15.45 **Informacje**
16.10 **Exclusive - najciekawsze historie świata**
16.30 **Daleko od noszy,** odc. 3; serial komediowy
17.00 **Nowe wcielenie,** odc. 21; serial sensacyjny
18.00 **Rodzina zastępcza,** odc. 14; serial obyczajowy
18.30 **Informacje + sport**
18.55 **Prognoza pogody**
19.00 **Pensjonat Pod Różą,** odc. 4; serial obyczajowy
20.00 **Dyżur** - magazyn reporterów
20.30 **Świat według Kiepskich;** serial komediowy
21.00 **Z archiwum X,** odc. 94; serial sensacyjny
21.30 **Studio LOTTO**
22.00 **Czego się boją faceci,** odc. 14; serial komediowy
22.35 **Daleko od noszy,** odc. 4; serial komediowy
23.05 **Biznes informacje**
23.30 **Porywacze;** dramat obyczajowy; USA; reż. Bradley Battersby; wyk. Martin Landau, Kriss Kristofferson, Shawn Hatosy, Heather McComb, Elisabeth Moss

Stary, schorowany Gordon Trout, coraz częściej myśli o samobójstwie, ale nie zdąża z realizacją tego planu, gdyż zostaje porwany dla okupu przez trzy cwane nastolatki. Nikt nie kwapi się z okupem za starego Trouta, więc z konieczności powstaje niezwykła rodzina.

01.30 **House Night** - program muzyczny
05.00 **Pożegnanie**

06:15 **Telesklep**
06:55 **Uwaga!**
07:15 **Zdradzona miłość** (14/90)
08:05 **Brygada ratunkowa** (17/44)
09:00 **Tele Gra** - teleturniej interaktywny na żywo
10:00 **Szybka forsa** - teleturniej interaktywny na żywo
11:00 **Telesklep**
11:20 **Najsłabsze ogniwo** - teleturniej
12:10 **Rozmowy w toku** - talk show
13:05 **Na Wspólnej** (328) - serial
13:35 **Renegat** (104/110)
14:25 **Zaklęte serce** (91/135)

Ignacio, bez skutku, usiłuje przekonać Marianę, że Atilio kocha ją jak kobietę, nie córkę. Atilio zaś usiłuje przekonać Ignacia, że się zmienił i wszystko mu wybacza. Isabel uzgadnia z ojcem Pedrem chrzest syna Marcii i Ignacia. Jednak ksiądz domaga się, by rodzice, którzy nie mają ślubu kościelnego, najpierw się wyspowiadali. Atilio schodzi do kasyna i zaczyna grać. Mariana prosi Atilia, by wyjawił, kto jest jej ojcem. Atilio spotyka się z lekarzem specjalistą. Ivan przedstawia dokumenty potwierdzające, że tak naprawdę nazywa się Ivan Lugo Navarro i prosi Ignacia, żeby zwrócił mu hacjendę, kopalnię i całą posiadłość.

15:15 **Brygada ratunkowa** (18/44) - serial obyczajowy, USA
16:15 **Zdradzona miłość** (15/90)
17:05 **Najsłabsze ogniwo** - teleturniej
18:00 **Rozmowy w toku** - talk show
19:00 **TVN Fakty**
19:30 **Sport, pogoda**
19:45 **Uwaga!**
20:10 **Na Wspólnej** (329) - serial obyczajowy, Polska
20:40 **PRAWDZIWE HISTORIE: Pracująca mama** - film obyczajowy, USA 1994 reż. Robert Markowitz
22:35 **Jarmark Europa** - serial fabularno-dokumentalny
23:05 **Cela**
23:35 **Polska na weekend** - program rozrywkowy
00:05 **Alfabet mafii** - serial fabularno-dokumentalny



00:35 **Uwaga!**
00:55 **Nic straconego** - powtórki

TV4

06.10 **Strefa P** - mag. muzyczny
06.35 **VIP** - wydarzenia i plotki
07.00 **Muzyczne listy** – magazyn muzyczny
07.45 **TV Market**
08.00 **Eek!The Cat** (55)– serial animowany, USA
08.30 **Jak dwie krople czekolady** (60) – serial komediowy,
09.00 **Daję słowo** – teleturniej
09.45 **Z życia wzięte** - serial dokumentalny, USA
10.00 **Słodka trucizna** (62) – telenowela, Brazylia 1999
11.00 **Cud miłości** (192) – telenowela,
12.00 **TV Market**
12.15 **Strefa P** – magazyn muzyczny
12.45 **Modna Moda** - magazyn o modzie
13.15 **Muzyczne listy** - program muzyczny
14.00 **V.I.P. (14)** – serial sensacyjny, USA 1999
15.00 **Eek!The Cat** (56)– serial animowany, USA 1996
15.30 **Słodka trucizna** (63) – telenowela, Brazylia 1999,
16.30 **Cud miłości** (193)
17.30 **Reporter**
18.00 **Z życia wzięte** - serial dokumentalny, USA
18.15 **Daję słowo** – teleturniej
19.00 **Miłość czy kochanie** (11)
20.00 **Stan wyjątkowy** (9) - serial sensacyjny, USA
21.00 **Dziennik**
21.20 **Informacje sportowe**
21.25 **Prognoza pogody**
21.30 **Arena marzeń PEPSI & TV4** – program interaktywny
21.40 **Dziwak z Central Parku** - USA 1996, reż. Herb Gardner; wyk. Walter Matthau, Ossie Davis, Amy Irving, Craig T. Nelson
00.20 **Baza Księżycowa** - USA 1997, reż. Paulo Mazzucato; wyk. Cott Plank, Jocelyn Seagrave, Robert O'Reilly, Billy Maddox

Film akcji w kostiumie sci-fi. Rok 2065. Grupa zbiegłych z kolonii karnej kryminalistów pod wodzą Carla Stacka dociera do prowadzonego przez Johna Russella księżycowego składowiska śmieci. Okazuje się, że na rzekomym wysypisku ukryta jest broń termonuklearna.

02.00 **Muzyczne listy** – magazyn muzyczny
02.45 **Sztukateria** - mag. kulturalny
03.10 **KINOmaniak** – odjazdowy magazyn filmowy
03.35 **Zakończenie programu**

TV Polonia

06:10 **Jak to w PRL-u bywało; Najważniejszy dzień życia;** odc. 6; serial TVP; **07:05 Festiwale, festiwale; 08:00 Wiadomości; 08:15 Radio Romans;** odc. 2; serial TVP; **08:40 Eliasz i Pistułka;** odc. 1; serial anim.; **08:50 Wakacje z duchami;** odc. 3; serial TVP; **09:20 Dzień z Wartakami;** pr. dla dzieci; **09:50 Wyspa przygód;** odc. 1; serial; **10:15 Kronika XVI Międzynarodowej Parafiady Dzieci i Młodzieży; 10:25 Eurotel; 10:30 360 stopni dookoła ciała; 10:50 Wyprzedzić chorobę; 11:10 Stacja PRL; 11:40 Ojczyzna-polszczyzna; 12:00 Wiadomości; 12:10 Zapis czasu;** film dok.; **13:00 Eurofolk Sanok 2000; 13:45 Groch i kapusta; 14:15 Złota Tarka - Old Jazz Meeting - Iława 2003; 15:00 Wiadomości; 15:10 Radio Romans;** odc. 2; **15:40 Gorączka; 16:05 Podróże kulinarne R. Makłowicza; 16:30 Wakacje z duchami;** odc. 3; **17:00 Teleexpress; 17:35 Najważniejszy dzień życia;** odc. 6; **18:30 Szerokie tory; 19:05 Kronika XVI Międzynarodowej Parafiady Dzieci i Młodzieży; 19:15 Dobranocka; 19:30 Wiadomości; 20:10 Radio Romans;** odc. 2; **20:40 Zapis czasu;** film dok.; **21:30 Lato z klasyką; 22:25 Polskie śpiewy znad Niemna; 22:40 Witaj Europo, Welcome Poland; 23:05 Panorama; 23:40 Tyg. polit. Jedynki; 00:25 Monitor Wiadomości; 00:40 Powtórki**

TVP 3 BIAŁYSTOK

6.50 Echa dnia **7.15** Telezakupy **7.30** Kurier **7.40** Prognoza pogody **7.45** Obiektyw **8.00** Echo Bałtyku – reportaż **8.30** Kurier **8.40** Prognoza pogody **8.45** Gość dnia **9.00** Transmisja posiedzenia Sejmu RP

9.30, 10.30, 11.30, 12.30, 13.30, 14.30, 15.30 – Kurier w wersji graficznej **16.00** Co w puszczy piszczy **16.10** Koneser **16.15** Obiektyw – Flesz **16.20** Gość dnia **16.30** Kurier **16.40** Prognoza pogody **16.45** Rozmowa dnia **17.00** Jej portret – cykl dok. **17.30** Kurier, prognoza pogody **17.50** Kinoman **18.00** Obiektyw **18.20** Szerokiej drogi! **18.25** Kartka z kalendarza **18.30** Kurier Kulturalny **18.40** Prognoza pogody **18.45** Koncert Galowy „Dni Muzyki Cerkiewnej" cz. 2 **19.15** Wyznawcy hip hopu – reportaż **19.30** Telezakupy **19.45** Rozmowa dnia **20.00** Telekurier **20.30** Kurier **20.45** Studio pogoda **20.55** Echa dnia **21.15** Eurotel **21.30** Kurier Gospodarczy **21.40** Prognoza pogody **21.45** Obiektyw **22.00** Kinoman **22.15** Gwiazdy sportu **22.30** Kurier **22.45** Kurier Sportowy **22.55** Studio pogoda **23.05** Śmierć na żywo – film fab., Francja 1981

RADIO BIAŁYSTOK

Polskie Radio Białystok
FM 99,4 98,6 MHz

ul. Świerkowa 1, Białystok, tel. (085) 744 20 00, (085) 744 22 22

Wiadomości Radia Białystok co godzinę – wydania główne 7.00, 16.00 Wiadomości w skrócie: 5.30, 6.30, 7.30, 8.30, 14.30, 15.30, 17.30 Przegląd prasy: 5.40, 6.22 Wakacyjne okolice kultury 8.15, 10.30, 12.30, 15.15 Moto Radio: 6.45, 7.45, 8.45 Informacje z przejść granicznych: 6.45, 7.45, 8.45

5.00 FAKTY I MUZYKA – prow. Andrzej Ryczkowski; 5.35 Dlaczego w trawie piszczy – Gawęda Simony Kossak; 9.10 Więcej grania bez ściemniania – prow. M. Kozłowski; 9.30 Dlaczego w trawie piszczy – Gawęda Simony Kossak; 9.40 Judasz – Włodzimierz Pawluczuk odc. 38; 11.55 Europa od środka; 14.10 Więcej grania bez ściemniania – prow. W. Grzechowiak; 14.15 Słowo o słowie – prof. Jerzy Bralczyk;15.45 Dlaczego w trawie piszczy – Gawęda Simony Kossak; 18.25 Język Angielski BBC; 18.30 Litewski Mag. Radiowy – aud. Zyty Wasiluk; 18.45 Pod znakiem Pogoni – aud. Włodzimierza Prochowicza; 19.05 Strefa Dobrej Muzyki – prow. Kamil Kalicki; 22.00 Reflektor – Program BBC; 22.45 Język Angielski; 23.00 Nocna Orkiestra Radia Białystok – opr. A. Maciorowska

RADIO PLUS ŁOMŻA

(88,8 MHz)

Serwis: 6.00-24.00

Łomżyński Informator Radiowy: 6.30, 7.30, 8.30, 9.30, 10.30, 12.30, 13.30, 14.30, 15.30 po informatorze lokalna pogoda; Pogoda ogólnopolska: 6.06, 12.06, 17.04; Trafik ogólnopolski: 6.06, 11.06, 18.04; Sport: 6.06, 7.06, 8.03, 9.06, 12.06, 14.06, 19.08, 20.06; Notowania z giełdy papierów wartościowych: 12.33; Ogłoszenia: 24 i 54 min po pełnej godzinie

5.00-9.00 Niech będzie dzień dobry; 6.15 Patron dnia; 6.41 Przegląd prasy regionalnej; 6.50 Ewangeliarz; 7.08 Było nie było; 7.50 Męska piaskownica; 8.04 Twarzą w twarz; 8.39 Piotr Semka nadaje; 8.41 Porady prawnika; 8.50 Nauczanie Jana Pawła II; 9.00-12.00 Niebieskie migdały; 9.09 Gość dnia; 10.12 Debeściak; 10.45 Radio Plus Internet; 12.00-13.00 W samo południe; 13.00-16.00 POP O! Ładnie; 13.16 Nie święci garnki lepią; 13.26 Gospodarka, finanse, ubezpieczenia; 14.45 Moto Plus; 15.16 Męska piaskownica; 15.52 Plusy dodatnie, plusy ujemne; 16.00-17.00 Puls dnia; 17.00-18.00 Cały ten sport; 18.00-20.00 David Fox Show; 21.00-21.45 Lista plus minus; 21.45 Dziennik Radia Watykan; 22.00-24.00 Wieczór w Plusie; 24.00-5.00 Noc w Plusie

RADIO 5

Wiadomości co godzinę 6.00-22.00

Prognoza pogody co godzinę 6.00-22.00

5.08 Kalendarium; 5.35, 6.35, 7.20 Horoskop; 6.10 Urodzeni dzisiaj... + piosenka dla jubilatów; 6.20 Echa najważniejszych wydarzeń wczorajszego dnia; 6.25 Kalendarium + imieniny + piosenka dla solenizantów; 6.45 Przegląd prasy; 7.20 Echa najważniejszyvh wydarzeń wczorajszego dnia; 7.45 Przegląd prasy; 8.35 Wybór piosenki dnia; 10.15 O tym się mówi – aud. Andrzeja Łukowskiego; 11.15 Gość Radia 5; 11.35 Telefon dla Ciebie (667-80-00); 12.20 Porady prawnika oraz Studio Infor; 12.30-13.00 Grająca szafa Radia 5 – propozycje (tel. 565-80-60); 13.40 Quiz; 14.30 Światowe życie na żywo; 15.10-16.00 Grająca Szafa Radia 5; 15.20 Klakson – nie tylko dla kierowców; 17.00-18.00 Echa wielkiego świata, czyli plotki z życia gwiazd; 18.35 Pakiecik – magazyn komputerowy; 18.40 Quiz; 19.15 Blok muzyki lekkiej, łatwej i przyjemnej – prow. Tomek Suchocki i Daniel Walko; 0.03 Kartka z kalendarza; 0.05 Horoskop; 1.00-3.00 Zadzwoń, wybierz i zapowiedz; 3.00-5.00 Muzyka nocą

RADIO PLUS BIAŁYSTOK

(103,3 MHz)

15-872 Białystok, ul. ks. A. Abramowicza 1a, tel. 66-43-888, antena tel. 66-47-222

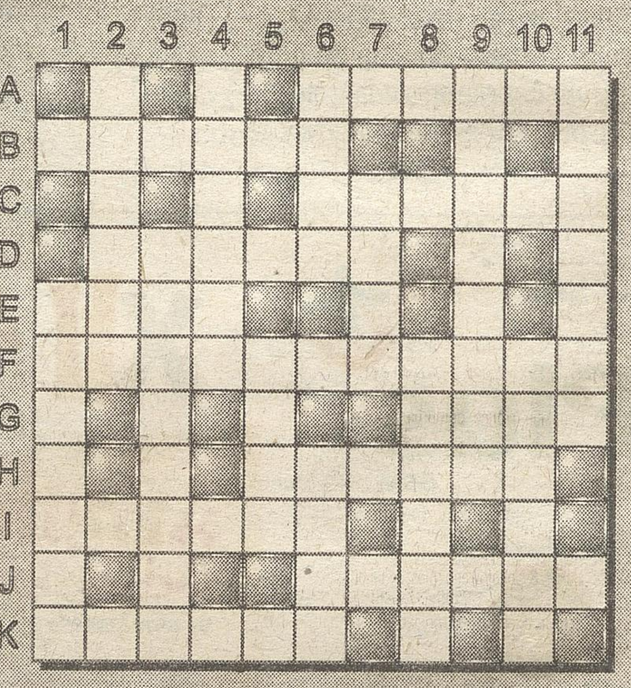
Informacje ogólnopolskie: zawsze 5 minut przed pełną godziną, dodatkowo od 6.00 do 9.00 co 30 minutInformacje lokalne: od 6.00 do 15.00 zawsze 5 minut przed pełną godziną, dodatkowo od 7.00 do 9.00 co 30 minut Pogoda: od 6.00 do 10.00 co 20 minut, od 15.00 do 18.00 co 30 minut Przegląd prasy lokalnej: od 6.00 do 10.00 co godzinę Informacje dla kierowców: od 7.00 do 9.00 co 30 minut

6.00-9.00 PORANEK DA SIĘ LUBIĆ – zaprasza Piotr Świergalski 6.45 Ewangelia na dziś – ks. Zbigniew Kapłański 7.45 Patron dnia – Artur Moczarski 7.57 Komentarz dnia 8.30 Audycje: poniedziałek – Opowieści z kraju i ze świata – Wojciech Cejrowski 8.45 Nauczanie Jana Pawła II oraz SMS-owa akcja charytatywna 10.00-11.00 UKRYTA PIOSENKA – zabawa na antenie 10.00-20.00 ŁAGODNE PRZEBOJE – zaprasza Mateusz Bosak, Maciej Uchmański i Agnieszka Ponikiewska 20.00-22.00 PROSTO Z SERCA – program muzyczny z udziałem słuchaczy 22.00-23.00 Żyć nie umierać – program publicystyczny (wtorek, środa, czwartek) – zaprasza Artur Moczarski 23.00-5.55 NOC ŁAGODNIE NASTROJONA

PROGRAM 1
(225 kHz, 106 MHz)
PROGRAM 2
(88,3; 92,0; 98,5 MHz)
RADIO MARYJA
(100,4; 103,3; 103,6; 105,5; 107,9 MHz)
RADIO RMF FM
(89,0; 89,4; 100,2 MHz)
RADIO ZET
(101,4 MHz – Ełk, Gołdap, Olecko, Sejny, Suwałki, Augustów; 107,3 MHz – Białystok, Łomża, Bielsk Podlaski, Hajnówka; 104,0 MHz – Ełk, Olecko, Kętrzyn, Giżycko, Gołdap, Mrągowo, Pisz, Węgorzewo; 105,4 MHz – Siemiatycze; 102,8 MHz – Ostrołęka, Ostrów Mazowiecka; 107,7 – Mrągowo)

KRZYŻÓWKA Z HASŁEM

Litery z pól: E-11, G-5, B-1, J-3, A-9, D-4, C-2, F-7, K-8 utworzą CZWARTĄ (ostatnią) część przysłowia polskiego. Rozwiązania prosimy nadsyłać w terminie tygodniowym. Do rozlosowania - trzy nagrody książkowe.



POZIOMO: A) jadalna ryba morska, B) wrażliwa roślina, C) przeciwieństwo ulewy?, D) wyścig na krótkim dystansie, E) migotliwa cząsteczka, F) chora z powodu cudzego fartu, G) może być winny, H) gatunek wieloryba, I)) do bezwzględnego wykonania, J) krzew ogrodowy o silnie pachnących kwiatach, K) buzia mu (jej) się nie zamyka.
PIONOWO: 1) coś z warzyw, 2) pożyteczna kura, 3) aparat, 4) imię Wallenroda, 5) skaleczenie, 6) rzymski Pan - jest także Mniejsza, 7) ciastko z kremem, 8) tego jeszcze nie było, 9) „piekielna" kobieta, 10) pracuje na granicy, 11) biuro attaché.

HELLES

KUPON 26/D

GAZETA Współczesna

ZAWSZE W CZWARTEK W „GAZECIE WSPÓŁCZESNEJ”

KRAMIK

OGŁOSZENIOWY

NR 314

DATA 1.07.2004 r.

DZIŚ **8891** OGŁOSZEŃ

PRACA
zatrudnię, szukam pracy — 2

PODARUJĘ — 2

POTRZEBUJĘ — 2

ZAMIENIĘ — 2

AUTO MOTO
kupię, sprzedam, zamienię, części, inne — 3

NAUKA
podręczniki szkolne — 11

ZDROWIE
leki - aparatura, inne — 11

NIERUCHOMOŚCI
mieszkania, domy, lokale, działki, biura nieruchomości — 11

DLA DOMU
meble, sprzęt AGD, inne — 14

DLA DZIECI
opieka, zabawki, akcesoria,odzież — 15

RTV
kupię, sprzedam — 15

KOMPUTERY
kupię, sprzedam — 15

HOBBY
muzyka, zwierzęta, rośliny, sprzęt sportowy, foto, antyki — 15

TURYSTYKA
agroturystyka — 16

HANDEL
kupię, sprzedam — 17

MASZYNY I URZĄDZ.
kupię, sprzedam — 18

ROLNICTWO
kupię, sprzedam, zamienię — 18

OKAZJE
kupię, sprzedam, rzeczy nowe, rzeczy używane — 21

MATERIAŁY BUD.
kupię, sprzedam — 23

RÓŻNE
kupię, sprzedam — 24

TELEFONY
kupię, sprzedam — 24

USŁUGI — 24

ŻYCZENIA ZAWIADOMIENIA — 24

KRAMIK OSTROŁĘCKI — 22

ZADZWOŃ BY DAĆ BEZPŁATNE OGŁOSZENIE
✆ 085 748-74-48
pn.-pt.: 8^{00}-16^{00}

KREDYT GOTÓWKOWY

Mało wymagamy, dużo pożyczamy

Wysokie kwoty kredytu bez zabezpieczeń
Długi okres spłaty
Uproszczone procedury
Możliwość łączenia dochodów
Żadnych opłat wstępnych

D403304gwbh

Weź kredyt i wygraj samochód!

Czy możesz otrzymać 14.000 zł bez poręczyciela? - sprawdź

- Augustów, ul. Mostowa 6a
  tel.:(087) 643-73-31, kom.: 0501-429-220
- Białystok: ul. Fabryczna 1 lok.401;
  tel.:(085) 664-85-05, kom.:0501-118-300
- Białystok: ul. Wyszyńskiego 2 lok.67;
  tel.:(085) 745-16-89; kom:0-508-051-899
- Bielsk Podlaski: ul. Kazimierzowska 12
  tel.:(085) 730-64-34; kom:0-605-564-764
- Bielsk Podlaski: ul. Kryniczna 6
  tel.(085) 730-36-73; kom: 0-605-358-775
- Łapy: ul. Główna 11 (nad Classikiem);
  tel.:(085) 814-22-55, kom.:0-606-774-697
- Łomża: Al. Legionów 54 lok.4
  tel.:(086) 218-01-61; kom:0-691-951-399
- Łomża: ul. Polowa 45 (budynek NOT)
  tel.:(086) 216-62-26, kom: 0-604-051-082
- Łomża, ul. Senatorka 1 (rynek Starego Miasta)
  tel.:(086) 216-39-33
- Suwałki: ul.Utrata 2 B;
  tel.: (087) 566-73-85
- Wysokie Mazowieckie: ul. Mystkowska 28A;
  tel.:(086) 477-13-32, kom.:0-606-774-696
- Zambrów: Pl. Sikorskiego 8,
  tel.:(086) 276-11-68;
  kom:0-691-951-399

od 20 czerwca niższe oprocentowanie

Ogólnopolski Partner
GE Capital Bank
CHROBRY
Twoje finansowe wsparcie
www.chrobry.org.pl

"METAL - ZŁOM"

Najwyższe ceny w regionie!

Skupuje
METALE KOLOROWE
aluminium - od 4,00 zł
aluminium elektr. - od 5,00 zł
aluminium (puszki) - od 4,00 zł
miedź - od 7,50 zł
mosiądz - br. - 4,30 zł
Towar odbieramy własnym transportem.

Białystok, ul. Hetmańska 38
(baza transmleczu)
tel. 65-13-694, 0-601 299-454
Białystok, ul. Nowowarszawska 111

M7116gwbh

KLIMATYZATORY



D296304gwbh

DO WSZYSTKICH POMIESZCZEŃ

LG Life's Good

DYSTRYBUTOR REGIONALNY
P.H. FELIX
Białystok, ul. Ciepła 6
tel. (085) 675-33-83
654-59-92

VITA MED CENTRUM MEDYCZNE

Białystok, ul. Krakowska 5 (parter)
rejestracja tel. 748-70-73, 748-70-89

D409354gwbh

OFERUJE NAJNOWOCZEŚNIEJSZE METODY LECZENIA
PRZYJMUJĄ WYSOKIEJ KLASY SPECJALIŚCI
zapraszamy od poniedziałku do piątku
w godz. 8.00 - 19.00

REHABILITACJA

- fizykoterapia, kinezyterapia, terapia manualna
- leczenie schorzeń narządu ruchu: po urazach i złamaniach, w chorbach reumatoidalnych i neurologicznych
- profilaktyka i leczenie dolegliwości bólowych kręgosłupa (matoda konwencjonalna i McKenziego)
- masaż leczniczy, relaksacyjny, odchudzający
- akupunktura
- korekcja wad budowy i postawy
- neurofizjologia kliniczna i interpretacja badań (EMG, ENG, PW)
- neurologia - porady i konsultacje

Dni Otwarte
2 - 4 lipca - zapraszamy !

Żyj kolorowo



picanto

CERATO

D454504gwbhc

24h 3 lata EURO Assistance

3 lata EURO Gwarancja

KIA MOTORS

TOP MOTORS
www.top-motors.com.pl
top@top-motors.com.pl

EŁK, ul. Suwalska 64
salon, serwis
tel. (087) 621-57-50

Przygotuj się na udany związek.

Poznaj sześć nowych modeli Chevroleta. Chevrolet, sprawdzona i znana na całym świecie marka General Motors, jest już w Polsce. Teraz również i Ty możesz poznać zalety naszych samochodów: przystępną cenę, wyposażenie dostosowane do Twoich potrzeb oraz przestronne i funkcjonalne wnętrza, gwarantujące komfort i wygodę podróżowania. Niepowtarzalny styl oraz linia naszych aut to zasługa znanego włoskiego projektanta Giorgetto Giugiaro. Tylko teraz, na dobry początek, dodatkowy atut - Chevrolet w promocyjnej cenie!

Infolinia: 0 801-800-555 - opłata za całość połączenia jest równa cenie jednego impulsu (wg. taryfy operatora)

www.chevrolet.net.pl



Chevrolet Aveo. Już od 32 990 zł.

Kwiatkowski
ul. Kilińskiego 5, Ełk, tel. (087) 621 69 12

CHEVROLET
Marka General Motors

REGIONALNE WYBORY DO KONKURSU OGÓLNOPOLSKIEGO
POLSKA DZIEWCZYNA 2004
FOTO MODELS 2004
Ankiety zgłoszeniowe dostępne są w Hotelu Turkus al. Jana Pawła II 54
Wybory odbędą się 17 kwietnia 2004 w Klubie Rozrywki KRĄG ul. Wierzbowa 6
informacje: 662 81 15

kredyt gotówkowy

- do 9000 zł bez poręczycieli
- także dla Rolników
- szybka decyzja i wypłata

Białystok Legionowa 9/1 lok.104 ☎742-91-16
Bielsk Podl. Mickiewicza 58 lok. 7 ☎730-65-05
Brańsk ul. Witosa 10 ☎737-62-49
Ełk ul. Słowackiego 15 D ☎621-26-41
Ełk ul. Piłsudskiego 25 B ☎0 604-27-27-27
Grajewo Wojska Polskiego 26 ☎273-87-70
Łapy Pl. Niepodległości 2 ☎715-72-72
Łomża al. Legionów 44 obok PTZ ☎216-69-61
Mońki ul.Białostocka 20 ☎716-33-05
Sokółka ul. Grodzieńska 20 ☎711-43-54
Suwałki ul. Chłodna 5 lok. 11 ☎565-05-11
Zambrów al. Wojska Pol. 18 B ☎271-07-63

D174070dgwbob

BOSCH Service
AUTORYZOWANY SERWIS
VW, AUDI, SKODA, SEAT, OPEL, PEUGEOT, DAEWOO

- montaż instalacji gazowej już od 1000 zł
- konserwacja klimatyzacji - 80 zł
- montaż tłumików - GRATIS

BOSCH AUTOSERWIS INPOL
Białystok, ul. Gen. Andersa 38
tel. 65-38-100, 65-38-303

D339604gwbhc

SKLEP MOTORYZACYJNY

HURT - DETAL
części zamienne do samochodów zachodnich i japońskich
TYLKO U NAS
pon. - piątek 7 - 21, sob. 8 - 16
DOWÓZ NA TERENIE MIASTA - GRATIS
W LIPCU 15% TANIEJ!

BOSCH AUTOSERWIS INPOL
Białystok, ul. Gen. Andersa 38
tel. 65-38-100, 65-38-303

D339604gwbhd

OPEL

TOP AUTO

Krupniki 25, 15-641 Białystok 13
tel: +48 85 661 68 02, 604 451 886
ul. Warszawska 36, 07-400 Ostrołęka
tel: +48 29 760 38 28, 760 41 18
Godziny otwarcia: 9.00 - 18.00

Chcesz się przekonać, co możemy Ci zaoferować odwiedź nas !!!

SAMOCHODY UŻYWANE

- Kupno i sprzedaż samochodów używanych
- Posiadmy w ofercie ponad 20 samochodów, poniżej zamieszczamy tylko niektóre z nich

◆ Kredyt ◆ Leasing ◆ Ubezpieczenie


30 500 zł
Opel Vectra B
1998r, 100 000km, silnik: 1.6 16v, wsp. kier., radio, el. szyby przednie, ABS, c. zamek, alarm, 4 x airbag, zielony metalik.


22 500 zł
Opel Astra F
1998r, 84 000km, silnik: 1.4 16v, immobilizer, ABS el. szyby przednie, c. zamek, alarm, 1 x airbag, radio, I właściciel, czarny metalik.


51 000 zł
Opel Astra II Njoy
I rej, XI/2003r, 9 700km, silnik: 1,4 16v 90KM, wsp. kier., ABS, immobilizer, klimatyzacja, radio, c. zamek, el. szyby przednie, srebny metalik.


73 200 zł
Jeep Wrangler
Wersja Sport, I rej. 01/2002r., 92 000km, silnik: 4.0, 177KM, wsp. kier., dach- hard top, wsp. kolumny kier. napęd 4x4 Command trac, radio, klimatyzacja, czarny.


14 500 zł
Ford Escort
1997r, 79 000km, silnik: 1300CL, I właściciel, kupiony w salonie, biały.


27 000 zł
Opel Astra Classic
Wersja kombi, 2000r, 178 000km, silnik: 1.6 16v, wsp. kier., 2 x airbag, ABS, c. zamek, alarm, srebny metalik.


24 000 zł
Opel Corsa C
2001r, 130 000km, silnik: 1.0 12v, ABS, alarm, el. szyby przednie, 1 x airbag, c. zamek, radio, 3- drzwiowy, biały.


27 000 zł
Opel Astra Classic
Wersja kombi, 1999r, 152 000km, silnik: 1.6 SZR, ABS, alarm, c. zamek, wsp. kier., 2 x airbag, bordo.


89 000 zł
Audi A4
I rej. 2003 r., 38 000km, silnik: 1.9TDI 130 KM, ABS, 6 x airbag, el. szyby przednie, klimatyzacja automat., el. lusterka, ESP, wsp. kier., c. zamek, radio, srebny metalik.


54 000 zł
Peugeot Partner Husky
I rej.10/2003r, 34 000km, silnik: 2.0 HDI 90KM, ABS, alarm, c. zamek, wsp. kier., klimatyzacja, el. szyby przednie, brązowy metalik.


42 500 zł
Opel Astra II
Wersja kombi, I rej.01/2003r, 50 000km, silnik: 1.4 16v, 90KM, ABS, alarm, c. zamek, wsp. kier., radio, klimatyzacja, przyciemniane szyby.

N480004gwbh

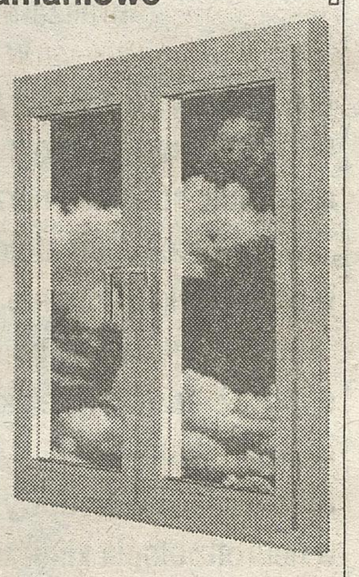
okna i drzwi
DELTA

NAJWYŻSZA JAKOŚĆ POTWIERDZONA CERTYFIKATEM
CZ ITB-98/01

OKNA

o podwyższonej sztywności
drzwi antywłamaniowe

D428404gwbhb



SUPER PROMOCJA!

Tylko u nas - 10 rat na 0%
Zapraszamy do zakupów!

Raty 0%

- bez odsetek
- bez prowizji
- bez pierwszej wpłaty

Dla promocji "3x0%" (bez odsetek, prowizji i pierwszej wpłaty) roczna rzeczywista stopa oprocentowania wynosi 0%

PROMOCJA NIE TRWA WIECZNIE - SKORZYSTAJ!

Biura Handlowe		TRANSPORT-GRATIS	
Augustów, ul. Słowackiego 58,	643 14 42	Siemiatycze, ul. Krótka 7,	656 04 15
Białystok, ul. Raginisa 19,	675 29 52	Sejny, ul. Strażacka 35,	516 23 84
Ełk, ul. Wojska Polskiego 10a,	610 00 17	Sokółka, ul. Białostocka 14,	711 95 86
Grajewo, ul. Wojska Polskiego 41a,	273 89 35	Suchowola, ul. Nowozielona 25,	712 40 48
Łomża, Al. Legionów 52,	219 95 55	Suwałki, ul. Bakałarzewska 21,	566 64 19
Ostrołęka, ul. Piłsudskiego 34 ,	760 45 95	Ul. Puławskiego 32c,	567 75 17
Ostrów Maz., Ul. Płk. K. Piłata 19,	746 86 80	Zambrów, Al. Wojska Polskiego 7,	276 10 05

PRACA

ZATRUDNIĘ

EŁK, potrzebuję osoby do pomocy przy budowie ogrodzenia, wynagrodzenie. ☎0602-335-419.

EMERYT potrzebuje dochodzącej opiekunki, Grajewo. ☎(0-86)273-89-38

KOBIETĘ do pomocy w domu na wsi, nie gospodarstwo, zakwaterowanie, wyżywienie, wynagrodzenie. ☎(0-86)278-56-96.

KOMBAJNISTĘ z uprawnieniami i stażem na okres żniw. Wysokie wynagrodzenie i zakwaterowanie. ☎0693-068-015.

KUCHARKĘ do małego pensjonatu z zakwaterowaniem, Orzysz. ☎0602-500-846.

MĘŻCZYZNĘ do gospodarstwa rolnego- trzoda chlewna. ☎(0-86)476-08-47.

MĘŻCZYZNĘ do gospodarstwa rolnego. ☎(0-85)731-37-20, 0602-112-237.

MĘŻCZYZNĘ do pracy w gospodarstwie rolnym, zakwaterowanie, wyżywienie, wynagrodzenie. ☎(0-85)715-16-50.

MĘŻCZYZNĘ w gospodarstwie rolnym, przy trzodzie. ☎0605-570-319.

MĘŻCZYZNĘ w gospodarstwie rolnym. ☎(0-85)721-92-13.

MĘŻCZYZNĘ w gospodarstwie rolnym. ☎(0-86)219-30-04.

MĘŻCZYZNĘ w gospodarstwie rolnym. ☎(0-86)270-33-98 po 20.

MĘŻCZYZNĘ w gospodarstwie rolnym. ☎(0-86)279-03-12.

OPEKUNKĘ na stałe, wyżywienie, zamieszkanie, młoda. ☎0603-273-413

OPIEKUNKĘ do 2 dzieci z zamieszkaniem, okolice Stawisk, na wsi, od zaraz, 500 zł. ☎(0-86)474-27-15.

OPIEKUNKĘ do 2 starszych osób, 30-50 lat, z zamieszkaniem, okolice Sokółki. ☎(0-85)711-17-28.

PILNIE mężczyznę do godpodarstwa rolnego, wyżywienie, zakwaterowanie, wynagrodzenie. ☎(0-86)277-52-62.

POMOC domową, dziewczynę do jednej osoby, zakwaterowanie, wyżywienie, kieszonkowe. ☎0698-289-029 po 21.00

PRZY zbiorze truskawek, ok. Korycina, zakwaterowanie, wyżywienie, wynagrodzenie. ☎(0-85)721-81-81.

PRZYJMĘ pracowników do zbioru owoców w sadzie, zakwaterowanie, wynagrodzenie. ☎0604-203-233.

STARSZY mężczyzna kobietę do pomocy w domu. ☎0660-175-195 wieczorem.

W gospodarstwie. ☎(085)650-19-19.

ZATRUDNIĘ młodą, energiczną do pracy w agroturystyce. ☎(0-87)610-25-20 po 18.00.

SZUKAM PRACY

18 letnia, sprzątanie, opieka, agencje wykluczone. ☎0506-427-347

19-LATEK, w rolnictwie. ☎0694-149-266.

19-LETNI, prawo jazdy ABC, uczeń technikum rolniczego. ☎0509-064-818.

2 mężczyźni, przy malowaniu, szpachlowaniu, układaniu paneli. ☎0600-154-848.

20-LETNI technik handlowiec, prawo jazdy B,T, obsługa komputera, książeczka zdrowia. ☎0601-692-546.

20-LETNI, w rolnictwie. ☎0694-149-266.

21 letni, dyspozycyjny, zawód technik geodeta, stałej. ☎0603-104-471

23-LATEK Ełku, podejmie się roznoszenia ulotek, sprzątania posesji, układania towaru w marketach. ☎0697-844-772.

24-LETNI, angielski, komputer, Studium Administracji. ☎(0-85)740-43-54.

25 latek, prawo jazdy B, jako kierowca, innej, Białystok. ☎0506-245-062

27 letnia, mgr prawa, obsługa komputera, angielski, agencje wykluczone. ☎0503-940-928

30 letnia, jakiejkolwiek, agencje wykluczone. ☎0691-678-769

30-LATEK, jako masażysta, wykształcenie wyższe. ☎0504-675-975 Białystok.

33- letnia, zawodowe, aktualna książeczka, sprzątanie, opieka, inne, dyspozycyjna, akwizycje wykluczone. ☎0692-984-956.

ABSOLWENTKA, wyższe, prawo jazdy B, obsługa komputera, agencje, akwizycje wykluczone. ☎0503-696-615.

ARCHITEKT z uprawnieniami. ☎(0-87)567-77-10, 0602-439-392.

CHAŁUPNICZEJ, dorywczej, stałej w Białymstoku, młody, lat 21. ☎0503-696-478.

CHAŁUPNICZEJ, najchętniej szycie na overlock, agencje, akwizycje wykluczone. ☎0502-938-210.

CHAŁUPNICZEJ, pilnie. ☎0506-291-101.

CHĘTNIE posprzątam, zaopiekuję się dzieckiem, agencje, akwizycje wykluczone. ☎0696-244-191.

DORYWCZEJ, jako kierowca, posiadam Mercedesa Busa. ☎0693-608-705.

DOŚWIADCZONY kierowca z własnym samochodem osobowym. ☎0507-941-604

DYSPOZYCYJNA, w handlu, przedstawiciel handlowy, agencje wykluczone. ☎0507-580-721.

DZIEWCZYNA, 18 lat, na wakacje, agencje wykluczone. ☎0509-065-375.

EKONOMISTKA, komputer, angielski, staż w banku, agencje, akwizycje wykluczone. ☎(0-85)654-73-71, 0505-611-428.

EMERYTKA, 45 lat, zatrudnię się w godz. 8.00- 15.00, bez zarejestrowania. ☎(0-85)661-44-66.

FRYZJERKA damsko- męska, 4 letni staż pracy, agencje, akwizycje wykluczone. ☎0600-705-575.

HYDRAULIK rencista, dorywczej. ☎(0-85)732-42-29.

JAKO instruktor nauki jazdy w firmie szkolącej. ☎0601-480-592.

JAKO kierowca A,B,C,D,E, świadectwo kwalifikacji, przewóz towaru i osób, dyspozycyjny. ☎0606-172-384.

JAKO kierowca Kategoria BCE, ubezpieczony, dorywczej, Suwałki. ☎0600-527-489.

JAKO kierowca, posiadam samochód dostawczy. ☎0604-062-889.

JAKO kierowca, samochód dostawczy. ☎0604-896-195.

JAKO kierowca, własny samochód Skoda pik-up. ☎0692-823-421.

JAKO konserwator, naprawa urządzeń, sprzętu elektrycznego, hydraulik, naprawy stolarskie, ślusarskie, technik mech., uprawnienia SEP. ☎(0-85)744-64-75.

JAKO kucharka, z długoletnim stażem, aktualna książeczka zdrowia. ☎(0-85)652-14-94, wieczorem.

JAKO malarz, szpachlarz, glazurnik. ☎(0-85)718-62-99.

JAKO malarz, szpachlarz. (0-85)739-44-25, 0506-224-967.

JAKO masażysta, po 16, 15-letnie doświadczenie, Białystok. ☎(0-85)745-35-75 wieczorem.

JAKO opiekunka do osoby starszej, dzieci, doświadczenie, 36-letnia, Włochy lub Belgia. ☎(0-85)730-41-54, 0692-768-411

JAKO pomoc domowa, opieka nad dzieckiem, osobą starszą. ☎(0-85)743-58-96.

JAKO prezenter muzyczny, 5-letni staż w Niemczech. ☎(0-85)675-45-60.

KAŻDEJ, w okresie wakacji, 17-latek, bez nałogów, Łapy, okolice. ☎(0-85)715-21-53.

KIEROWCA ABCE, świadectwo kwalifikacji, doświadczenie, uprawnienia na żurawik Hiab. ☎0506-043-508

KIEROWCA ABCE, świadectwo kwalifikacji, duża praktyka, Białystok i okolice. ☎0506-043-508

KIEROWCA ABCE, świadectwo kwalifikacji, duża praktyka. ☎0506-043-508

KIEROWCA BC, paszport, dyspozycyjny, staż, pilnie, każdej, Suwałki, okolice. ☎0880-267-970.

KIEROWCA kat ABCE, świadectwo kwalifikacji. ☎0692-531-744

KIEROWCA kat b,c,c świadectwo kwalifikacji. ☎0509-255-030

KIEROWCA kat. C, operator sprzętu ciężkiego, staż w Polsce i za granicą, biegły angielski. ☎(0-87)644-70-79.

KIEROWCA z busem. ☎0692-824-561.

KIEROWCA, rencista, kat. A, B, C+ E, jako pomocnik na zachód. ☎0888-133-903.

KIEROWCA, średnie, ABCT, zdyscyplinowany, książeczka zdrowia, świadectwo kwalifikacji, szkolenie Sanepidu. ☎(0-86)277-67-80 wieczorem.

KOBIETA 21 lat, książeczka zdrowia, znajomość kasy fiskalnej, dodatkowej, sprzątanie, praca w barze. ☎0507-314-448.

KOBIETA 46 lat, przy sprzątaniu, gotowaniu, zaopiekuję się starszą osobą, praca w kiosku, towarzyskie wykluczone. ☎(0-85)746-01-43.

KOBIETA 54-letnia, po studiach administracyjnych, dyspozycyjna. ☎(0-85)740-43-54.

KOBIETA jako opiekunka do starszej osoby, wieloletnie doświadczenie, agencje, akwizycje wykluczone. ☎0880-374-792.

KOBIETA, 40 lat, zaopiekuje się starszą osobą, agencje, akwizycje wykluczone. ☎0507-579-493.

KOBIETA, 50 lat, zaopiekuję się starszą osobą, poprowadzi dom z zamieszkaniem. ☎0607-957-475.

KOBIETA, dodatkowej, akwizycja, afencje wykluczone. ☎0507-105-127.

KOBIETA, popilnuje, pomoże przy starszej osobie, agencje, spotkania prywatne wykluczone. ☎0880-374-792.

KOWAL, podkuwacz koni. ☎(0-85)716-94-66

KSIĘGOWA, książka podatkowa, ryczałt, płace, ZUS, język niemiecki, 1/2 etatu, Suwałki. ☎0508-110-876.

KSIĘGOWY, wyższe, księgi handlowe, książka przychodów i rozchodów, ZUS, kadry. ☎0695-736-234

MAŁŻEŃSTWO dorywczej, Białystok. ☎0888-133-903

MĘŻCZYZNA 40-letni, złota rączka, uprawnienia spawacz elektryczny, gazowy, stolarz, widlaki. ☎0697-656-568.

MĘŻCZYZNA, 24-letni, mechanik, studia informatyczne. ☎(0-85)740-43-54.

MŁODA ucząca się dziewczyna, zaopiekuję się dzieckiem na czas wakacji, agencje, spotkania towarzyskie wykluczone. ☎(0-87)567-79-03.

MŁODA, atrakcyjna, angielski, rosyjski w stopniu komunikatywnym, ukończony kurs BHP, minimum sanitarne. ☎0697-224-951.

MŁODA, dyspozycyjna, technik żywienia, dietetyk, minimum sanitarne, staż, pilnie, akwizycja i agencje wykluczone. ☎(0-85)737-53-72, 0506-836-865.

MŁODA, uczciwa, średnie, obsługa komputera, Ełk, Olecko, Suwałki, okolice; agencje i akwizycja wykluczone. ☎(0-87)521-57-05

MŁODA, wyższe, pilnie, agencje wykluczone. ☎0508-753-167.

MŁODY lat 21 w Białymstoku, dorywcza, stała, chałupnicza. ☎0503-696-478

MŁODY lat 30 w Białymstoku, dorywcza, stała, chałupnicza. ☎0503-391-530

MŁODY po wojsku, dyspozycyjny, jako kierowca, automechanik, montażysta stolarki okiennej, żaluzji. ☎0888-966-099.

MŁODY, 26-letni, własny samochód przy dociepleniach, malowaniu, szpachlowaniu, obróbkach blacharskich. ☎(0-85)650-31-22.

MŁODY, średnie, matura, każda prosta średnio płatna praca dorywcza, Grajewo. ☎0697-848-984.

MŁODY, z własnym samochodem, chałupnicza też mile widziana. ☎0696-849-622.

MURARZ płatnej tygodniowo, Białystok. ☎(0-850664-17-80.

MURARZ z doświadczeniem, na budowie, przy stanach surowych, układaniu klinkieru. ☎(0-85)661-69-57, 0509-450-154, 0507-585-309.

NA kilka godzin dziennie, wcześniejsza emerytka, spotkania towarzyskie wykluczone. ☎(0-85)742-32-81.

NA miesiąc lipiec, dziewczyna 19 letnia, może być przy zbiorze truskawek, agencje wykluczone. ☎0604-584-592

NA miesiąc, w nocy, jako dozorca, ochroniarz, mężczyzna, 35 lat. ☎0609-265-851.

NA wakacje, dziewczyna prawie 18-letnia. ☎(0-85)744-21-46.

OPIEKA nad dziećmi, osobami starszymi, towarzyskie wykluczone. ☎(0-85)675-13-32.

PRAWO jazdy A,B,C, dyspozycja, samochód, dorywczej, stałej. ☎0501-703-269.

PRZY dociepleniach, tynkach, malowaniu mieszkań, układaniu paneli. ☎0698-055-793.

PRZY nadzorowaniu budowy i prowadzeniu dziennika budowy. ☎(0-85)676-30-47.

PRZY opiece nad osobą starszą, dziećmi, sprzątaniu, agencje, akwizycje wykluczone, Wysokie Mazowieckie. ☎(0-86)275-03-47.

PRZY remontach. ☎(0-85)718-54-68

PRZY robótkach ręcznych, krzyżykiem, agencje, akwizycje wykluczone. ☎(0-86)474-32-21.

PRZY roznoszeniu ulotek. ☎(0-85)740-41-59.

PRZY sprzątaniu pomieszczeń, koszeniu trawników, k. Suwałk, Augustów. ☎(0-87)568-53-71.

PRZY szyciu. ☎(0-85)741-92-95.

PRZY wykończeniu wnętrz, malowaniu. ☎(0-85)739-44-25, 0506-224-967.

PRZYJMĘ reklamę do wożenia na przyczepce, obustronną, np. 2x 4 m, B- stok. ☎0604-825-600.

RENCISTA citroen C15, osobowo-towarowy, dorywczej z samochodem lub bez, Białystok. ☎0888-133-903

RENCISTA. ☎(0-85)732-73-49.

RENCISTKA, najchętniej przy obsłudze komputera, akwizycje, agencje wykluczone. ☎0507-105-127.

STAŁEJ lub dorywczej, dyspozycyjny, własny dostawczy samochód. ☎0607-680-646.

STAŁEJ, dorywczej, chałupniczej, w Białymstoku, młody, lat 30. ☎0503-391-530.

STAŁEJ, umowa zlecenie, współpraca, archiwista, 20-letni staż. ☎0506-225-247.

STUDENTKA ekonomii, na wakacje, najchętniej w biurze, agencje i akwizycje wykluczone. ☎0502-382-700.

STUDENTKA filologii angielskiej, ukończone ZM, doświadczenie w sprzedaży stolarki okiennej, agencje wykluczone. ☎0608-885-261, piosta□op.pl

STUDENTKA, na wakacje, agencje, akwizycje, spotkania towarzyskie wykluczone. ☎0692-752-602.

ŚREDNIE ekonomiczne, agencje wykluczone. ☎0694-073-339.

TECHNIK farmacji, Zambrów, Wysokie Mazowieckie, Czyżew. ☎(0-86)271-77-09

TECHNIK hodowca koni, 22 lata, studentka, agencje wykluczone. ☎0696-245-673

TECHNIK obsługi ruchu turystycznego, doświadczenie w hotelu, recepcja, kobieta, odpowiedzialna, kultura osobista, towarzyskie wykluczone. ☎0696-842-870.

TECHNIK technologii żywności, absolwent. ☎(0-85)744-21-46.

W gospodarstwie rolnym, 29-letni, obsługa i mechanika maszyn rolniczych. ☎0698-868-057.

W hotelu, pensjonacie, pracoawłem w hotelu Mariot we Frankfurcie, znam perfekcyjnie j. niemiecki. ☎0602-844-150.

ZAOPIEKUJĘ się starszą, chorą osobą, posiadam kwalifikacje. ☎(0-85)743-45-08.

ZAOPIEKUJĘ się starszą osobą lub dzieckiem, nieuczciwe propozycje, spotkania towarzyskie, akwizycja wykluczone. ☎(0-85)744-07-98.

ZAOPIEKUJĘ się dzieckiem lub starszą osobą. ☎(0-87)565-64-23, 0507-163-143.

ZAOPIEKUJĘ się dzieckiem we własnym domu, popołudniami posprzątam biuro, agencje wykluczone. ☎(0-85)663-24-61.

ZAOPIEKUJĘ się dzieckiem, osobą starszą, prawo jazdy kat. B, tegoroczna maturzystka, Augustów, agencje wykluczone. ☎0507-979-219.

ZAOPIEKUJĘ się posiadłością, dozór, konserwacja, inne, rencista, 50 lat. ☎0504-708-278.

PODARUJĘ

6 ha słomy do skoszenia. ☎(0-86)277-11-83.

CZARNOZIEM w zamian za powiększenie stawu. ☎(0-85)710-11-51, wieczorem.

DO wypoczynku, 3.000 mkw, las sosnowy, jezioro, można postawić namiot, przyczepę. (0-87)562-10-77.

GRUZ, Juchnowiec k.Białegostoku. ☎0600-946-331

KAMIEŃ polny, szczepany, różnej wielkości. ☎(0-87)563-61-25.

KAMIEŃ szczepany, polny, różnej wielkości. ☎(0-85)715-70-43.

MAŁE kocięta, gmina Ciechanowiec, możliwość dowozu. ☎0600-134-107.

OBORA murowana kryta dachówką w zamian za rozbiórkę. ☎(0-87)611-17-80.

ODDAM kocięta. ☎(0-85)741-55-07.

ODDAM w dobre ręce rozkosznego 4-miesięcznego jamnika (mieszany), kolor czarno-brązowy. ☎(086)216-91-11.

PIES karabasz w db ręce z powody wyjazdu na stałe za granicę. ☎0693-140-151

PRODIŻ elektryczny, sprawny. ☎0692-228-154.

TROCINY na opał. ☎0603-784-364.

TROCINY ze stolarni. ☎0600-518-614, (0-85)652-07-76

W db ręce 5 mies sympatyczny szczeniak. ☎(0-85)664-06-15

ZIEMIĘ na podsypkę lub do ogródka. ☎(0-87)641-24-75.

POTRZEBUJĘ

NIEODPŁATNIE wyposażenia łazienkowego dla wielodzietnej rodziny. ☎(0-85)681-52-40.

ODBIORĘ mieszkańcom miasta B- stoku makulaturę, gazety. książki, zeszyty, druki, ulotki. ☎(0-85)743-35-53, 0601-480-431.

POMOCY finansowej w zamian za pracę. Kredyt Bank II o/Białystok 58150013441013400951860000. ☎0503-391-530.

POMOCY finansowej. ☎0694-313-350.

POMOCY w wyszkoleniu psa. ☎0696-245-673

POMPĘ do studni. ☎(0-85)654-72-45.

POSZUKUJĘ lokalu usługowego do wynajęcia, powyżej 60 mkw., Węgorzewo. ☎0607-138-518.

PRZYJMĘ ziemię z wykopów ok. Dobrzyniewa. ☎0509-156-418.

PRZYJMĘ ziemię z wykopów. ☎0880-374-136.

PRZYJMĘ ziemię, ul. Wiewiórcza 103. ☎0608-198-605

SAMOCHODU osobowego do wożenia ciężko chorego dziecka niepełnosprawnego na rehabilitację, do lekarzy. ☎(0-87)642-20-65.

STANOWISKA 10 szt., w rozsądnej cenie. ☎(0-85)718-15-79.

WSPÓLNIKA z gotówką do wykonania stawu rybnego i pola namiotowego- posiadam ładną działkę. ☎90-85)681-52-40.

WYPOSAŻENIA mieszkania, sprzętu AGD, lodówko-zamrażarki, samotna, chora rencistka. ☎0607-448-768, Suwałki.

ZUŻYTE karty telefoniczne, znaczki pocztowe z bieżącej korespondencji na wycinkach. Pomożesz mojej chorej córce. ☎(0-87)642-20-65.

ZAMIENIĘ

2 kaski motorowe z daszkiem, mało używane na 2 kaski rowerowe. ☎(0-85)741-33-66.

2 silniki do pralki na większe - 1.5, 2 KW. ☎(0-85)719-90-30.

VW Golf kombi 1.9 D na ciągnik Ursus C 350. ☎(0-85)655-22-62.

ZAMRAŻARKA 2-szufladowa, stan bdb, na lodówkę, TV. ☎(0-85)654-05-73.

GAZETA Współczesna

JUŻ W ŚRODĘ W „GAZECIE WSPÓŁCZESNEJ"

KRAMIK Z PRACĄ

- Już w środę, w dodatku „KRAMIK Z PRACĄ" zamieścimy największą w regionie północno-wschodnim ilość ofert pracy.
- Przedstawimy oferty pracy m.in. dla pracowników fizycznych, urzędników, absolwentów, informatyków, prawników i finansistów

AUTO-SZYBY
B-stok, ul. Nowowarszawska 128/1
tel. (085) 743-72-76,
tel. kom. 0602 192-185
N334204gwbh
- osobowe - TIR
- uszczelki - kleje
• sprzedaż • montaż
• dostawa do Klienta
• przyciemnianie szyb

AUTOMOTO

AUTOKOMIS

❑ AUTO-PLUS (085)675-39-79

15-111 Białystok, Tysiąclecia PP 4.
AUDI 80 B-4 2.0+GAZ 1992 wsp. kier. c. zamek, alarm, alufelga - 17.900
AUDI 80 B-4 2.0+GAZ 1994 wsp. kier. c. zamek, alarm, —23.500
CHEVROLET ASTRO „Luxury Touring" 1996/97 4.3 i V 6 VORTEC+ GAZ bordowy metalik, 8-osobowy luksusowy VAN, pełna elektryka, 2xklimatyzacja, 2x airbag, kapitańskie fotele z podłokietnikami - 64.000
CHRYSLER CIRRUS LXi 2.5 V6+GAZ 160 KM- sedan 1996wsp.kier.+reg. c. zamek, klimatyzacja, ABS, RCD+wzm.4 X 50W ,pełna elektryka, alarm, antynapad, skóra, alufelga, efektowny wygląd -28,900
CHRYSLER VOYAGER 2.5 TD 1995 2x Air Bag, klimatyzacja, pełna elektryka, ABS, c. zamek, alarm, alufelgi, manualna skrzynia biegów—23.900
CITROEN SAXO 1.1 1998 2X airbag, wsp.kier. RM, kolorowa tapicerka, duży szyberdach -16.900
DODGE GRAND CARAVAN „SPECJAL EDITION" 3.3 V6 +GAZ 1997 PEŁNE WYPOSAŻENIE+ SKÓRY+4 X kapitańskie fotele, NAJBOGATSZA WERSJA -47.900
DODGE GRAND CARAVAN 3.0 V6 1997/98 wsp. kier.c. zamek, klimatyzacja, elektryka, 7-osób -41.900
DODGE INTREPIDE 3.5 V6 (211KM)+GAZ 1995 wsp. kier. +reg .2X AIR BAG, ABS, klimatyzacja, automat, pełna elektryka, alarm, c. zamek ,alufelga, zadbany - 27.900
DODGE NEON 2.0 133 KM 1995 2X Air Bag , ABS, c. zamek, wsp. kier.+ reg. wys. klimatyzacja, alarm, RM-15.900
FIAT CINQUECENTO 0.7 1995 SALON I- szy właściciel -6.500
FIAT PALIO WEEKEND 1.2 2000 SALON I- szy WŁAŚCICIEL, serwisowany, RM, 2 kpl. opon -21.300
FIAT UNO 1.0 FIRE +GAZ 1999 salon , I-szy właściciel , garażowany- 15.300
FORD ESCORT „Bonus" 1.3 1997/98 salon, sedan, zadbany -18,700
FORD EXPLORER XLT 4.0 i V6 +GAZ 1996 wsp. kier.+ reg. pełna elektryka, c. zamek+ pilot+ alarm, klimatyzacja, alufelgi, , RM, skóra ,4 WD, relingi, hak, szyberdach, halogeny-47.900
FORD WINDSTAR 2 SZTUKI 3.8 V6+GAZ 1995 ,7 osób , wsp. kier., c. zamek, welury, tempomat, RM, pełna elektryka, klimatyzacja, alarm+ pilot, - 23.500 / 26.700
HONDA CIVIC 1.4 16V +GAZ 1996 salon ,5-drzwi, wsp. kier.+ reg. c. zamek, alarm, 2X Air Bag. RCD, welur, zadbany -24.300
MERCURY VILLAGER (NISSAN QUEST) 3.0 V6+GAZ 1995 zielony metalik PEŁNA OPCJA BEZ SKÓRY 7 osób, ciężarowy- 29.900
OPEL VECTRA 1.6 16V+GAZ 1998 wsp. Kier. c.zamek, alarm, elektryka, Air Bag , alufelga, salon -32.900
OPEL VECTRA 1.7 DIESEL 1991 sedan -9.300
OPEL VECTRA CDX 2.0 +GAZ 1995 wsp. kier., pełna elektryka, Air Bag, ABS, klimatyzacja, szyberdach-19.900
PLYMUTH GRAND CARAVAN 3.8 V6 +GAZ 1995 PEŁNE WYPOSAŻENIE + SKÓRY -40.900
PONTIAC GRAND PRIX 1990/1991 3.1 V6+GAZ pełna opcja bez skóry -9.999
PONTIAC TRANS SPORT 3.1 V6 1995 (nowy model) wsp. kier. 2 X klimatyzacja, pełna elektryka, Air Bag, ABS, c. zamek, alarm, 7x lotnicze fotele, ciężarowy -27.000
PORSCHE 928 4.5 V8 1987/96 manualna skrzynia biegów - 16.900
PRZYCZEPKA NIEWIADÓW 1997 jednoosiowa, z plastikową zabudową , hamulec najazdowy, -2.700
RENAULT TRAFIC 2.1 D 1987 -5.900
TOYOTA CARINA „E" 2.0 16V+GAZ 1993 pełna opcja bez skóry - 17.900
TOYOTA CELICA 2.0 16V GTI 156KM 1992 pełna elektryka, ABS, c. zamek, alarm, wsp. kier.+ reg. wys. alufelga, RM+CD, bardzo zadbany-18.900
VOLKSWAGEN POLO 1.4 MPI 1997 3 drzwi ,c.zamek, ABS, wsp. kier. RM-19.700
VW TRANSPORTER T-2 1.6 Diesel 1985 kabina „dubel" 6-osób+szrynia , ład.960 kg, plandeka, idealny dla brygady budowlanej-9.300

❑ POLMOZBYT PLUS (085)651-25-40

15-703 Białystok, ul. Zwycięstwa 10A
BRAVA 1.6 SX (1999), seledyn metalik, 29.900 zł.
DAEWOO matiz 0,8 (1999), niebieski, 14.900 zł.
FIAT 126ELX (1999), czerwony, 4.900 zł.
FIAT panda 1.2 dynamic. (2003), żółty, 30.700 zł.
MAREA weekend 2.0HLX (2000), szary metalik, 25.900 zł.
OPEL corsa 1.0+ LPG (1999), biały, 17.500 zł.
PALIO weekend 1,2 75EL (1999), granat met., 16.900 zł.
PUNTO stile +ABS (1999) bordo met. 18.700 zł.
SEICENTO 899 kat. (1998), czerwony, 12.200 zł.
SEICENTO 899 kat. (2000), bordo met., 13.900 zł.
SEICENTO 899 kat. (2000), szary met., 15.500 zł.

❑ GRAFIX-MITSUBISHI 654-07-83

15-861 Białystok, ul. Dziesięciny 54, www.komisgrafix.gratka.pl
AUDI 80 1,8 (1988) 192.000 km, 9.950 zł, szyber.
AUDI 80 B4 1.9TDI (1993/95), 207.000 km, 22.950 zł, wspom, ABS, centr.zamek, alarm, szyber, el.lusterka, radio, hak.
AUSTIN Rover 1,0 (1984), 144.000 km, 1.950 zł, szyber, zapasowy silnik.
CITROEN Xsara Picasso 2,0 HDI (2000), 103.000 km. 39.950 zł, ABS, 4xairbag, el.szyby, el.lusterka, cenr.zamek, radio CD.
DAEWOO lanos SX 1.6 16V (1998), 138.000 km, 17.500 zł, wspom, el.szyby, el.lusterka, alarm, centr.zamek, radio, gaz.
FIAT cinquecento sporting 1,1 (1997), 72.000 km, 10.550 zł, radio, alufelgi.
FIAT uno -van 1,4 (1998), 200.000 km, 8.950 zł, homologacja, f-ra VAT.
FORD escort 1.6-16V (1996), 57.000 km, 15.950 zł, wspom., airbag, alarm, centr.zamek.
FORD escort kombi 1.6 16V (1994), 150.000 km, 13.250 zł, wspom., 2xairbag, centr.zamek, szyber, radio, alufelgi.
FORD orion 1.4 (1992), 155.000 km, 9.950 zł, wspom, centr.zamek, szyber.
FORD Sierra 1,8 (1986), 134.000 km, 4.950 zł, hak.
FORD sierra kombi 2,3D (1989/95), 5.500 zł, centr.zamek, szyber.
FORD Transit 2,0 TDI (2001), 110.000 km, 39.950 zł, Fra-VAT, wspom., Airbag, cenr. zamek.
LEXUS GS300 3.0 24V (1993), 191.000 km, 40.950 zł, pełna opcja, gaz.
LUBLIN igloocar 2.4D (1998), 215.000 km, 21.950 zł, wspom.
MAZDA 626 2,0 16V (1992), 210.000 km, 14.950 zł, wspom., el.szybyr, el.lusterka, szyber.,alarm, centr.zamek, radio CD.
MERCEDES 307D 2.4D (1987), 355.000 km, 13.850 zł.
MERCEDES S320 Long 3,2 (1993), 232.000 km, 54.000 zł, pełna opcja.
MITSUBISHI carisma 1,6 16V (2002), 68.000 km, 48.950 zł, klima, 4xairbag, pełna elektryka, salon, bezwypadkowy, serwis, I właśc., gaz.
MITSUBISHI Carisma GDI 1,8 (1997), 155.000 km, 25.500 zł, Klima, el.szybyr, el.lusterka, ABS, alarm, centr.zamek, wspom.
NISSAN almera 1,4 16V (1997), 122.000 km, 20.950 zł, wspom., el.lusterka,alarm, centr.zamek, radio CD, salon, I właśc.
NISSAN sunny 2,0D (1991/97), 175.000 km, 9.950 zł, wspom., alarm, radio.
OPEL astra 1,4 (1992), 168.000 km, 11.950 zł, Alarm, centr.zamek, alufelgi.
OPEL omega B 2.5 (1995), 170.000 km, 25.950 zł, ABS, klimatronik, 2xairbag, pełna elektryka, szyber, hak, alufelgi.
PEUGEOT 306 1.4 (1997), 107.000 km, 17.950 zł, wspom, airbag, el.szyby, alarm, centr.zamek, radio, kpl.zimówek.
PEUGEOT 405 1.9 (1990), 206.000 km, 7.950 zł, immobiliser, gaz.
PEUGEOT boxer -chłodnia 2,5D (1995), 27.500 zł, wspom., nowe amortyz., agregat chłodnia, zmieniony silnik -2003.
PEUGEOT partner 1.9D (2000), 96.000 km, 21.950 km, wspom, airbag, centr.zamek, f-ra VAT.
PEUGEOT partner 2.0HDI (2000), 91.000 km, 37.000 zł, radio, wspom, salonowy, bezwypadkowy, I właściciel.
POLONEZ caro 1.5 (1992), 1.350 zł.
PONTIAC trans-sport 3,1 V6 (1993), 160.000 km, 18.950 zł, wspom.,alarm, cent.zamek, ABS, klima, pełna elektryka, gaz.
RENAULT Laguna -kombi 1,8 (1997), 136.000 km,24.950 zł, Wspom. ABS, airbag, centr.zamek.
SKODA Felicia Pick-Up 1,9D (1998), 173.000 km, 12.950 zł, Wspom. 2-osobowy.
TOYOTA carina II 2,0 16V (1990), 9.950,00 zł, gaz, wspom, alarm, elektryka.
TOYOTA celica 1.8 16V (1994), 165.000 km, 24.950 zł, wspom, el.szyby, el.lusterka, alarm, centr.zamek, immobi, CD.
TOYOTA corolla 1,4 16V (1997), 146.000 km, 25.950 zł, wspomaganie, ABS, centr.zamek, alarm, salon, I właściciel.
TOYOTA corolla 1.4 16V (1996), 145.000 km, 21.500 zł, alarm, centr. zamek,radio.
VW Golf II 1,6 (1988/95), 132.000 km, 7.550 zł, Alarm, hak, GAZ.

❑ DOBRZYNIEWO k.FAST 719-74-55

16-002 Dobrzyniewo k.Fast, Ogrodniki 39, telegazeta podlaska str. 636. Tel. 0508-145-966.
ALFA romeo 156 2,0 T.S. pełna opcja +skóra (1998) 37.000 zł.
AUDI 80 B-4 1,9TD (1992) 18.300 zł.
AUDI 80 B-4 2,0E (1994) 21.200 zł.
BMW 318TDS pełna opcja (1994) 25.200 zł.
DAEWOO matiz 0,8 joy, I właściciel (1999) 15.500 zł.
DAEWOO nexia 1,5 kat. sedan, I właściciel (1997/98) 14.100 zł.
DAEWOO nubira II 2,0 CDX sedan, pełna opcja (2000) 28.200 zł.
DAEWOO nubira kombi 1,6 16V +gaz (XII 1998) 20.300 zł.
DODGE grand caravan 3,3 V6 +gaz (1996) 38.300 zł.
FIAT marea weekend 1,6 16V salon (1999) 24.300 zł.
FIAT punto II 1,2 SX salon 5-drzwi (2001) 24.200 zł.
HONDA accord 2,0TDI pełna opcja +skóra (1997) 32.000 zł.
MAZDA 626 1,8 16V pełna opcja, I właściciel (1997) 24.300 zł.
MITSUBISHI carisma 1,9 DiD salon, I właściciel (X 2001) 47.200 zł.
NISSAN primera 1,6 16V +gaz, I właściciel (1998/99) 28.200 zł.
OPEL astra II 1,4 16V salon, I właściciel (1998) 31.300 zł.
OPEL omega 2,5 TDS CD, pełna opcja, sedan (1996) 32.000 zł.
OPEL vectra 2,0 CD, sedan (1989) 10.300 zł.
OPEL vectra kombi 1,8 16V salon (2000/2001) 39.200 zł.
PEUGEOT 306 1,4 sedan, salon (1998) 22.200 zł.
RENAULT 19 chamade 1,9 TD (1991) 10.400 zł.
RENAULT laguna 1,8 i kat. srebrna (1994) 19.300 zł.
RENAULT megane 1,4 salon, I właściciel (X 1999) 29.200 zł.
ROVER 420 2,0 TDI pełna opcja (XII 1999) 32.200 zł.
ROVER 620 TDI I właściciel, serwisowany (1995) 22.300 zł.
SEAT cordoba 1,4 MPI salon, I właściciel (XII 1999) 29.000 zł.
SEAT ibiza 1,9 diesel 3-drzwi, I właściciel, wspomaganie (1996) 16.300 zł.
SKODA felicja 1,3 MPI +gaz srebrna (2000/2001) 21.300 zł.
SKODA felicja 1,3 MPI, I właściciel, salon, (1997) 15.300 zł.
TOYOTA avensis 2,0 TD sedan (1999/2000) 41.300 zł.
TOYOTA corolla 1,8D I właściciel, salon (1991) 9.400 zł.
VOLVO S-40 1,9TDI pełna opcja (1997) 36.000 zł.
VW passat 1,8 +gaz automat (1990) 10.300 zł.
VW passat 1,9TDI przejściówka (1994) 22.200 zł.
VW polo 1,6 5-drzwi, salon, serwisowany (1995) 18.400 zł.
VW T-4 carawella 2,5 +gaz 9-osób (1996/97) 47.000 zł.
ZETORY 8011, 12045 kabina, dokumentacja do rejestracji, cena 13,5 -29 tys.

HURTOWNIA OLEJÓW I SMARÓW
bp Castrol
Proponujemy wyposażenie warsztatów w zamian za zakupione oleje
DOWÓZ DO KLIENTA
AUTORYZOWANY DYSTRYBUTOR
AWITA tel./fax (085) 651 33 13, 0601 667 552
Białystok, ul. Marczukowska 6
D201404gwbh

❑ DOJLIDY (085)741-97-77

15-586 Białystok, kol. Dojlidy, ul. Zabłudowska 69. Zapraszamy w godzinach 9.00-17.00, sob.-niedz. 9.00-14.00.
AUDI 80 B3 1.6+ gaz (1987), 10.900 zł.
AUDI 80 B4 avant 1.9TDI (1993), 23.800 zł.
AUDI A6 2.5TDI (1995), 35.000 zł.
BMW 520+ gaz (1990), 19.900 zł.
DAEWOO matiz 0.8 (2000), 13.800 zł.
DODGE neon 2.0 16V (1996), 16.500 zł.
DODGE stratus 2.0 16V 131KM (1996), 26.800 zł.
FIAT CC-704 (1994), 6.700 zł.
FORD puma 1.7 (1997), 29.500 zł.
FORD sierra 2.0 +gaz (1990), 11.500 zł.
MERCEDES 124 200E+ gaz (1993), 29.800 zł.
MERCEDES 190 250D (1988), 15.300 zł.
MITSUBISHI eclipse 2.0 16V (1996), 35.500 zł.
OPEL astra II 1,4 16V (1999), 26.300 zł.
OPEL astra kombi 1.4 (1998), 30.000 zł.
OPEL vectra 2.0 (1993), 12.800 zł.
PEUGEOT 206 1.1 (1998), 23.800 zł.
PEUGEOT 406 1.8 16V (2000), 37.500 zł.
PEUGEOT partner 1.4 (1998), 23.900 zł.
POLONEZ caro 1.6GLE+ gaz (1995), 4.900 zł.
POLONEZ caro plus 1.6GSI+ gaz (2001), 15.800 zł.
RENAULT laguna 1.8 (1997), 23.500 zł.
RENAULT megane 1.9DTI (1997), 24.700 zł.
SKODA felicia 1.3MPI (1997), 15.800 zł.
TOYOTA carina E combi 2,0 TD (1997), 27.900 zł.
VOLVO 760 2.4TD (1989), 17.700 zł.
VW golf III variant 1.8 +gaz (1997), 25.500 zł.
VW passat kombi 1.6 100KM (1999), 39.500 zł.

KUPIĘ

125 p lub wartburga, chętnie kombi, ważny przegląd i oc, stan do jazdy. ☎(0-85)716-21-54.
126P może być blacharka do remontu, tanio. ☎(0-85)732-45-49.
126P, 125p, Poloneza, Ładę, lub inne na części, do 200 zł. ☎0601-502-782.
700 (1994), czerwony, stan db, 5.500 zł. ☎0501-208-741.
ABSOLUTNIE każdy powypadkowy diesel lub na gazie od 1994 wzwyż. ☎0501-659-268
ACURA Honda Integra, kupię model 1991-1994. ☎0507-623-338
AUDI 100 do 12.000 zł. ☎0606-251-722.
AUDI 80 (1988/91) B. ☎0509-197-003.
AUDI, vw, opel, skorodowany, uszkodzony. ☎(0-85)710-13-30, 0692-204-495
AUTO (1999-2001) w dobrej cenie, pilnie! ☎(085)746-32-93 po 20.00, ☎0504-119-767.
AUTO do 2.000 zł, gaz, może być skorodowane lub do naprawy blacharsko -lakierniczej. ☎(0-86)476-50-50, 0501-546-064.
AUTO z gazem, badaniami, OC, w db stanie, do 1.000 zł. ☎(0-85)743-19-57, 0506-514-341.
AUTO z rocznika 1996-2000. ☎0696-057-246.
BUS w rozliczeniu kombi. ☎(0-86)271-65-05
BUSA mercedesa do remontu. ☎(0-87)567-42-44.
CC, Seicento, do remontu, po wypadku. ☎(0-85)710-13-30, 0692-204-495.
CINQUECENTO 700, (1998), I właściciel, mały przebieg, 8.000 zł. ☎(0-85)676-22-01.
CITROEN C15 1.8D 5 osobowy, w stanie db (1999-2002), z homologacją. ☎(0-85)716-46-49
DAEWOO espero 1.8 (1997/8) I właściciel, bezwypadkowy. ☎(0-85)685-71-06.
DAEWOO lanos 1.5 (1997/8) I właściciel, bezwypadkowy. ☎(0-85)685-71-06.
DAEWOO Lanos, (1998-2000), bogate wyposażenie, do 18.000 zł. ☎0502-608-879.
DAEWOO Lanosa 1,5 lub 1,6 sedan z gazem (1998-1999). ☎(0-85)716-86-24 0691-613-777
DOBRY samochód osobowy, do 7.000 zł. ☎0600-259-488.
EŁK, uszkodzone, powypadkowe. ☎0602-710-193.
FIAT bravo brava JTD bezwypadkowy, zadbany, I właściciel. ☎0502-646-536
FIAT punto, Opel corsa, agila lub podobny, stan bdb, I właściciel, do 20.000 zł. ☎(0-85)663-32-86.
FIAT regata na białych tablicach, lub z uszkodzonym silnikiem. ☎0507-650-677
FIATA 125p lub Ładę, z gazem, badania OC, stan db, do 1.000 zł. ☎(0-85)743-19-57, 0506-514-341.
FIATA 126 P, po wypadku (1991- 1994). ☎0508-527-572.
FIATA 126p, (1976-78), oryginał zdecydowanie. ☎(0-85)652-14-94, wieczorem.
FIATA Palio Kombi do 2000 r. ☎0609-268-140.
FIATA Palio Weekend, Skodę Felicię kombi. ☎0505-324-333.
FIATA punto z uszkodzonym silnikiem lub rozbitego, Suwałki. ☎0888-266-853.
FIATA, Poloneza, z gazem, do 1.500 zł, chętnie w ratach. ☎(0-85)744-96-28.
FORDA explorer (1995-1998). ☎0602-710-193.
FSO 1.5 kombi na chodzie, może być wyrejestrowany, bez opłat, do 300 zł. ☎0694-055-518
GOLFA II lub III. ☎(0-87)568-32-77.
HONDĘ accord lub civic sedan do 4 lat. ☎0696-419-680
HONDĘ CRX, (1990-92), w stanie bdb. ☎0506-187-367.
IBIZA, system porsche, po wypadku lub do remontu. ☎0507-456-661, 0507-456-660.
KAŻDY samochód osobowy cały lub uszkodzony, gotówka. ☎0602-498-704.
LANOS (1999) 2.0 gaz, bogatsza wersja. ☎0602-844-827
LANOSA (2000 -2001) z gazem. ☎0504-119-767, ☎(085)746-32-93 po 20.00.
LAWETĘ ocynkowaną, pełna podłoga, do 3.000 zł. ☎0607-692-103.
ŁADĘ 2107, (1988-1991), OC, badania, do 1.000 zł. ☎(0-85)743-19-57, 0506-514-341.
ŁADĘ Okię, (1991-1992), stan db, do 1.500 zł, Białystok, okolice. ☎0697-268-493.
ŁADĘ Samarę, stan db, z uszkodzonym silnikiem, pilnie. ☎0607-466-921.
MERCEDES 240 (1986-90) w stanie bdb, chętnie sprowadzony. ☎0698-289-029 po 21.00
MERCEDES bus 207, 307, inny, może być do remontu. ☎0600-998-233
MERCEDESA 115 lub 116 w każdym stanie. ☎0609-261-556.
MOSKWICZ aleko na części, Białystok. ☎0507-833-821
OPLA Astrę, Vectrę, po wypadku, do remontu. ☎(0-85)710-13-30, 0692-204-495.
OPLA senatora, st. obojętny, zarejestrowany, do (1985). ☎0603-316-357.
OPLA tigrę lub celice. ☎0607-769-390.
OSŁONA plastikowa hamulca ręcznego VW vento (1992). ☎(085)732-98-81.
OSOBOWY, do 15.000 zł, może być uszkodzony. ☎(0-85)661-83-95, 0606-409-325.
PEUGEOT 205, 1.4, uszkodzony blacharsko lub mechanicznie, do 2.500 zł. ☎0502-625-890.
PEUGEOT 205, 309, Mazda 323. ☎0604-888-624.
PEUGEOT 206 2,0HDI bezwypadkowy, I właściciel. ☎0502-646-536
POLONEZ (1995/96), od I właściciela. ☎(0-85)664-01-14, po 20.00, 0600-874-135.
POLONEZA (1994-1997), +gaz. ☎0602-266-209.
PONTIAC trnsam GTA , czarny, bez silnika, 6.000 zł. ☎0506-334-875.
PRZYCZEPKA samochodowa zarejestrowana do remontu. ☎0505-118-361
PRZYCZEPA typ Alka, lub inna, w rozsądnej cenie. ☎0505-579-309.
PRZYCZEPĘ campingową do 5 m długości, do 3.000 zł. ☎0698-229-325.
PRZYCZEPĘ do osobowego Niewiadów, lub sprowadzoną. ☎(0-86)271-41-27, po 20.00.
PRZYCZEPĘ kamping, do 1.500 zł. ☎(0-85)653-98-86
PRZYCZEPĘ kampingową, stan bdb. ☎0602-858-027.
PRZYCZEPĘ, 6 t, samochodową, stan db, wywrotka albo sztywna. ☎0509-196-999.
PRZYCZEPKĘ samochodową na tandemie. ☎(0-86)278-55-98.
PUNTO II (2000-2001). ☎0504-119-767, ☎(085)746-32-93 po 20.00.
RECORD kombi, D, ostatnie modele, 5-biegowa skrzynia lub samą skrzynię. ☎(0-85)651-92-72 do 8, po 20.
RENAULT Safran (1998/99), najlepiej po dachowaniu lub rozbity tył. ☎0501-442-153.
SAMOCHÓD do remontu. ☎(0-87)567-42-44.
SAMOCHÓD osobowy bezwypadkowy, pośrednicy i kolor biały wykluczone, do 20.000 zł. ☎(0-85)719-10-57
SAMOCHÓD osobowy, +gaz, stan idealny, bezwypadkowy, do 10.000 zł. ☎(0-86)278-14-90.
SAMOCHÓD skrzyniowy, ładowność do 5t. ☎0880-328-257.
SEAT cordoba 1.6, chętnie z gazem, do ok. 13.000 zł. ☎0888-849-794
SEAT ibiza 1,9TDI od 2000, zadbany., mały przebieg. ☎0502-646-536
SIMCĘ, (1950-1960), lub części, instrukcje. ☎0508-472-961.
SKODA Fabia 1.4 MPI, 2000/2001, mały przebieg, oryginalna. ☎0604-696-586.
SKODA favorit, najlepiej z gazem na białych tablicach, bezwypadkowy, do 3.500 zł. ☎0691-705-418.
SKODĘ fabię, stan db, w rozsądnej cenie. ☎(0-87)644-35-55.
STAR 1142, minimum 13 europalet. ☎0607-953-683.
STARA 1142, długi wywrot. ☎(0-85)275-55-10.
STARA 1142, minimum 13 palet. ☎(0-85)730-13-89, po 19.00.
STARA 200, skrzyniowego, z wywrotem. ☎(0-86)271-75-74.
STARA skrzyniowego. ☎(0-85)739-24-22.
STARA, Jelcza, Kamaza, Autosana, do remontu, na części. ☎0501-760-548.
SUZUKI swift 4 lub 5-drzwiowy, bezwypadkowy, stan bdb, do 8.000 zł. ☎(0-85)681-85-48 po 21.00
SUZUKI swift, w db stanie, do 4.000 zł. ☎0502-325-890.
ŚWIEŻO sprowadzony w stanie db. ☎(0-86)271-41-27, po 20.00.
TOYOTA Carina E, lub inna, może być uszkodzona. ☎(0-85)661-12-37, wieczorem.
TRABANT 1.1, lub Wartburga 1.3, bez silnika. ☎(0-85)717-56-18.
TRUCKA diesla, blacha może być do remontu, chętnie 5-osobowy, 3.000-4.000 zł. ☎0507-509-129.
VOLKSWAGEN jetta, 1.6TD, (1990-1991), na białych tablicach, rozsądna cena. ☎0606-593-686.
VOLKSWAGEN sirocco, w db stanie, do 4.000 zł. ☎0502-325-890.
VW Passat, ok. (1990), Mercedesa 124 z uszkodzonym silnikiem, skrzynia. ☎0601-226-008.
VW passata limuzynę (1998-2001) silnik Tdi, najchętniej srebrny, do 55.000 zł. ☎0504-274-925.
VW T4 9-osobowy powyżej (1998) może być uszkodzony, jeżdżący. ☎(0-86)275-55-10.
VW transporter (1996/7) 2.5 D, w rozsądnej cenie. ☎0604-283-268.
WAN, 7-9osobowy, pow 1994, klimatyzacja, manualna skrzynia biegów, rozsądna cena. ☎0505-579-309.
WARSZAWA, najlepiej M20, w db cenie. ☎0604-214-108
WARTBURGA 1.3, stan bdb, tanio, może być niejeżdżący. ☎(0-85)749-51-69, 0502-104-808.
Z lat 1997-2000. ☎0507-535-860
ZASTAWĘ 1100p w dobry stanie lub nadwozie nienaganne, Suwałki. ☎(0-87)567-44-10

WULKANIZACJA OPONY
DO WSZYSTKICH TYPÓW POJAZDÓW
SPRZEDAŻ I MONTAŻ
Bridgestone Firestone DAYTON
„ALGUM" Tomkiewicz
Białystok, ul. Baranowicka 142A
tel./fax (085)74-37-162, kom. 0604 42 74 82
POMPOWANIE KÓŁ AZOTEM
hurt - detal Algum

ZDECYDOWANIE 126p, sprawny technicznie, do 400 zł. ☎0606-553-873
ZDECYDOWANIE VW Golf II, 5-drzwiowy, do 20.000 zł. ☎(0-86)272-28-00.

SPRZEDAM

❑ ALFA ROMEO

146 1.4 +gaz (1999), klimatyzacja, ABS, el. szyby, immobiliser, c. zamek, dokumentacja, 26.500 zł. ☎0502-432-998.
146 2.0TD (1997), 25.500 zł. ☎(0-87)610-44-60.
147, 1.6, 120 KM, (2002), kupiony w salonie, serwisowny, pełne wyposażenie, 49.900 zł. ☎0504-258-882, (0-85)744-85-74.
155 t.sparc 16 V 1,6B (1997) pełna elektryka, robity tył, 8.500 zł. ☎0505-171-094.
155, 2.5I, V6, (1994), niebieski metalik, klima, skóra, alufelgi, poduszka, białe tablice, 14.500 zł. ☎0505-721-023.
156, (2000), 40.000 zł. ☎(0-85)653-94-02, 0606-423-999.
164 2.0 (1990), alufelgi, ABS, wspomaganie, elektryka, regulacja kierownicy, książka serwisowa, 12.000 zł. ☎0695-119-737.
164 2.5TD, (1989), elektryka, alufelgi, radio, c. zamek, 11.300 zł. ☎0602-709-047.
33 1.4 IE (1994), wspomaganie, el. szyby, c. zamek. 10.700 zł/zamiana. ☎0607-913-127.
33, 1.7, (1992), alufelgi, radio, wspomaganie, elektryka, welur, 7.000 zł. ☎(0-85)661-74-95, 0506-451-701.
75, 2.0i, gaz, elektryka, alufelgi, 5.500 zł. ☎0501-432-372.

❑ AUDI

1.8, (1991), stan idealny, reprezentacyjny, 16.800 zł. ☎0601-156-154.
100 (1984) silnik do wymiany, 4.500 zł. ☎0698-372-733
100 (1985) 4.000 zł. ☎0602-201-410
100 1.8 +gaz (1984), c. zamek, szyberdach, hak, stan idealny, II właściciel, 7.800 zł. ☎0888-809-403.
100 1.8 +gaz (1986), 4.600 zł. ☎(0-89)754-41-39.
100 1.8 +gaz, (1987), szyberdach, alarm, 8.000 zł. ☎0888-391-568.
100 1.8 4.000 zł do uzgodnienia, zamiana. ☎(0-86)272-06-55.
100 1.8 gaz (1987), zamiana, 7.000 zł. ☎0888-264-314
100 2,0 gaz, alufelgi, wspomaganie, c. zamek, stan bdb, 5.700 zł. ☎(0-87)644-93-55 po 18.00
100 2.0 D (1986). 7.500 zł/zamiana na Passata, Mercedesa 124 D z dopłatą. ☎0601-226-008.
100 2.0 D (1988) 6.200 zł. ☎0502-924-822.
100 2.2, gaz (1990), st. idealny. 13.000 zł. ☎0509-324-200.
100 2.2+ gaz (1990), bogato wyposażony, uszkodzona prawa strona. 4.000 zł. ☎0888-508-524, po 18.00.
100 avant 1.8 gaz, (1985) 5.200 zł. ☎(0-87)566-38-23 po 15.00
100 Avant 2.0TD (1989/1994), biały, 8.500 zł. ☎0607-150-634.
100 C 4 (1991). 21.000 zł. ☎0501-984-167.
100 C4 (1991) 2.0B +gaz, czarny metalik, 19.900 zł bezwypadkowy. ☎0600-890-766.
100 C4 (1992) 2.3 +gaz, srebrny, ABS, elektryka, alarm, c. zamek, 22.500 zł. ☎0692-449-838.
100 C4 2.0 +gaz (1992), bogate wyposażenie, Giżycko, 19.200 zł. ☎0504-229-798.
100 cygaro 1.9 gaz, wiśniowy metalik, stan bdb, 5.200 zł. ☎0507-173-626
100 quatro 2.3, (1997), elektyka, szyberdach, opłaty celne, białe tablice, 10.000 zł. ☎0698-701-233.
100, (1985), żółty metalik, 7.000 zł. ☎0507-162-688.
100, (1992), 2.0 benzyna, max wyposażenie oprócz skóry, 19.900 zł. ☎0503-079-547.
100, 2.0, (1992), ABS, wspomaganie, szyberdach, c. zamek, alarm, stan bdb, 18.900 zł. ☎(0-85)663-79-12, 0600-256-686.
100, 2.0D, (1985), 5.700 zł. ☎0501-703-189.
100, 2.2T, gaz, quatro, klimatyzacja, elektryka, stan bdb, 11.000 zł. ☎0609-362-683.
100, 2.3, (1995), składak, gaz, 10.000 zł do uzg. ☎0602-390-070.
100, szyberdach, (1991), 2l +gaz, el. szyby, lusterka, ABS, c. zamek, 8.000 zł, zamienię. ☎(0-85)710-25-08.
2.8 +gaz, (1991), drewno, welur, elektryka, 20.000 zł. ☎(0-87)521-56-71.
200 2.2 T (1986) granatowy metalik, pełne wyposażenie, alufelgi, jasny welur, 8.000 zł. ☎0503-199-239.
200 2.2T (1990), skórzana tapicerka, klimatyzacja, alufelgi, elektryka, czarny metalik, 7.500 zł. ☎0502-183-785.
80 (1988), 1.8, 110 KM, kilka dni w kraju 9.900 zł. ☎(0-85)711-34-12, 0509-406-902.
80 (1990) 1.8 B, c.zamek, szyberdach, alarm, 11.900 zł. ☎0600-879-067.
80 (1990) 1.8 B, tydzień w kraju, 13.000 zł. ☎0501-856-108.
80 (1990) 1.8B gaz, 2 lata w RP, grafit metalik, zamiana, 12.900 zł. ☎0604-739-105
80 (1990) gaz, 2 lata w RP 11.800 zł. ☎0604-739-105
80 1,6D, (1989), czarny, tani w utrzymaniu, stan bdb, Suwałki, 10.000 zł. ☎0503-135-538.
80 1,8 gaz, (1991) szyberdach, ABS, wspomaganie, c. zamek, alarm, stan bdb, 14.000 zł. ☎0600-445-447.
80 1.6 +gaz (1976), stan db, 2.000 zł do uzg. ☎0604-374-931.

AUTO-KOMIS „SALCAR"
19-300 Ełk
ul. Cmentarna 1
tel. (087) 621-16-40
tel. (087) 610-56-40
N479104gwb2

AUDI A3 1,8 KAT V5	ROK 1999.11	40.200 Zł z VAT
BMW 325 2,5 TDS 46KM	ROK 1994	29.800 Zł
CITROEN BFBG 2,5D	ROK 1988	8.000 Zł
CITROEN ZX 1.8 + GAZ	ROK 1993	11.800 Zł
FIAT BRAVA 1,2 1 6V	ROK 1999.12	23.400Zł
FIAT PUNTO 1,2 ELX	ROK 1995	14.500 Zł
FIAT UNO 1,1	ROK 1999	15.500Zł
FORD EXPLORER 4,0 AUTOMAT	ROK 1995	42.550Zł
MAZDA 323 1,4 KAT+GAZ	ROK 1997	18.800Zł
MERCEDES 190 1,8 E	ROK 1993	21.900Zł
MERCEDES C 220 D ELEGANCE	ROK 1995	42.000Zł
OPEL ZAFIRA 2,0 DTI	ROK 2001	51.500Zł
OPEL ASTRA 1,4	ROK 1999	24.200Zł
OPEL ASTRA 1,4+

OLEJE
SILNIKOWE, PRZEKŁADNIOWE
FILTRY, PŁYNY, ŻARÓWKI,
CHEMIA SAMOCHODOWA
sprzedaż hurtowa
i detaliczna
MULTI OIL sp. z o.o. Białystok
ul. Handlowa 7
tel. (085) 746 10 80, www.multioil.com.pl
WĘGIEL DRZEWNY, BRYKIET,
PODPAŁKA. SPRAWDŹ CENY!
DN358004gwbh

80 1.6 D (1981), st. db., hak, skrzynia V. 2.500 zł/do uzg. ☎(0-85)651-68-52.

80 1.6 D czarna perła, 9.000 zł do uzgd. ☎(0-87)568-70-64.

80 1.6, (1990), ABS, szyberdach, radio, 10.000 zł. ☎(0-86)272-83-83.

80 1.6TD (1985), c. zamek, alarm, szyberdach, ok. 7.000 zł. ☎(0-29)743-04-81.

80 1.8 (1986), 2 tyg w kraju, opłacony, 6.000 zł. ☎0609-083-613.

80 1.8 (1987), hak, +koła zimowe, bezwypadkowe, stan db, 9.700 zł. ☎(0-87)421-35-20.

80 1.8 (1988), 10.500 zł. ☎(0-87)644-75-18.

80 1.8 +gaz (1988), c. zamek, hak, 8.000 zł. ☎0509-412-356.

80 1.8 +gaz (1991), c. zamek, wspomaganie, szyberdach, 12.000 zł. ☎(0-87)644-75-18.

80 1.8i (1991), inst. gaz., wspomaganie kier., c. zamek, alufelgi, st. bdb. 12.900 zł. ☎0691-958-008.

80 1.8S (1988), stan db, 9.500 zł. ☎(0-87)567-39-16

80 1.8S (1991), wspomaganie, szyberdach, 14.500 zł. ☎0501-769-290.

80 1.9 TDI (1992), parę dni w kraju. 19.800 zł. ☎(0-85)711-34-12, 0509-406-902.

80 2.0 (1991), wspomaganie, szyberdach, c. zamek, ABS, radio, 12.000 zł. ☎(0-87)520-02-21, 0600-313-583.

80 2.0 +gaz (1989), 10.000 zł do neg. ☎(0-87)427-82-02, 0505-841-908.

80 2.0E, (1993), 162 tys. km, ABS, elektryka, alarm +pilot, hak, alufelgi, 17.500 zł. ☎0605-144-976.

80 B 3, 1.8 kat. (1996), składak, nowy gaz, alufelgi, szyberdach, zadbany. 11.000 zł. ☎0506-565-474.

80 B 4 (1994), Avant, klimat., wspom. kier., el. szyby, lusterka. 20.500 zł. ☎0505-024-660.

80 B 4 2.0 B, alufelgi (1994) klimat., c. zamek, zielony met. 19.700 zł. ☎(0-86)271-18-27.

80 B 4, 2.0 gaz (1993), bordowy met., st. bdb., I właściciel. 19.000 zł. ☎0506-026-030.

80 B3 (1991) sprowadzony czerwiec 2004, zarejestrowany, wspomaganie, bezwypadkowy, wyposażony, 14.300 zł. ☎0693-710-154.

80 B3, 1.8. (1987), gaz, hak, alarm, szyberdach, 10.500 zł. ☎0507-062-031.

80 B4 (1992) sprowadzony, bezwypadkowy, 2.0B, bordo perła, alufelgi, c. zamek, wspomaganie, 16.300 zł. ☎0504-107-199

80 B4 (1994) 2.0B, 2 poduszki, abs, elektryczne szyby, lusterka, aluminiowe felgi, 20.500 zł. ☎0602-384-290

80 B4 2,0 +gaz (1992/96) czarny metalik, szyberdach, alufelgi, radio CD, centralny, 16.000 zł. ☎(0-87)629-84-89.

80 B4 2,8 V6 135 KM +gaz, (1991) stan bdb, elektryka, ABS, hak, 17.000 zł. ☎0501-213-482.

80 B4 2.0 +gaz nowy (1993), wiśniowy metalik, 21.000 zł. ☎(0-86)272-85-69.

80 B4 2.0 +gaz, (1993), el. szyby, el. lusterka, wspomaganie, alarm, 21.000 zł. ☎(0-86)272-72-39.

80 B4, 2.0 B +nowy gaz (1993) karta pojazdu, bezwypadkowy, 21.300 zł. ☎0693-710-154.

80 coupe (1995), 2.6 V6, wszystko oprócz skóry, nowe felgi+ opony, granatowy. 29.800 zł. ☎0504-693-348.

80 coupe 2.3i, (1989), czerwony, stan idealny, elektryka, dopiero sprowadzony, 12.500 zł. ☎0888-107-862.

80, (1980), 1.6 D, skrzynia V, hak, w całości lub na części, 2.500 zł. ☎(0-86)218-64-13.

80, (1987), 1.8, quatro, 9.000 zł lub zamiana. ☎0693-146-800.

80, (1991), 1.8, parę dni w kraju, 13.600 zł. ☎(0-85)711-34-12, 0509-406-902.

80, (1993), 2.0 gaz, 20.000 zł. ☎0506-026-110.

80, 1.6 diesel, (1984), hak, automat, szary metalik, stan db, 4.500 zł. ☎(0-85)741-90-17.

80, 1.6 gaz, (1985), uszkodzony silnik, 2.500 zł. ☎(0-87)641-22-35.

80, 1.8 B +gaz, (1988), biały, 226 tys. km, 10.500 zł. ☎0509-292-219, 0506-152-557. Olecko.

80, 1.8i +gaz, (1991/95), 13.300 zł. ☎(0-85)661-03-92.

80, 1.9D, (1991/97), alufelgi, hak, zielony metalik, stan bdb, 15.000 zł. ☎(0-86)275-60-49.

80, B4, 1.9TDI Avant, (1994), klimatyzacja, ABS, szyberdach, elektryka, 27.000 zł. ☎0604-701-280, (0-85)743-16-81 po 18.00.

80, do jazdy, 1.600 zł. ☎0501-953-289.

80,B3, czarny, 1.8, +gaz, c. zamek, alarm, szyberdach, immobiliser, podgrzewane fotele, ładny, 11.500 zł. ☎0603-982-714.

90 (1986), 2.2 B+ gaz, alufelgi, wspomaganie. 6.500 zł. ☎(0-86)271-89-31, 0696-504-143.

90 (1988) quatro, gaz, 11.500 zł. ☎0888-667-841

90 coupe 2.3 +gaz (1984), wspomaganie, alalrm, c. zamek, szyberdach, 5.200 zł. ☎0504-522-854.

90, Roupe, 2.3 +gaz, (1984), dodatki, 5.500 zł, Suwałki. ☎0504-522-854.

A 4 (1995), I rejestracja (1996), el. szyby, lusterka, wspomaganie, c. zamek. 32.300 zł. ☎(0-85)675-58-56.

A 6 (1995) 2,5TDI, pełna opcja, 39.000 zł. ☎(0-85)716-46-82.

A4 1,9TDI, lekko uszkodzony, (1997), 25.500 zł. ☎0604-258-652.

A4 1.8 (1995), 12KM, prosto z Niemiec, karta pojazdu, 29.900 zł. ☎0695-753-907.

A4 sedan 1.8 20V (1995), miesiąc w kraju, zarejestrowany, I właściciel, 29.500 zł. ☎0695-753-907.

A4, 1.9TDI, klimatyzacja, sprowadzony z Niemiec, stan bdb, 31.500 zł. ☎0600-879-067.

A6 2.5TDI, (1995), pełne wyposażenie bez skóry, zarejestrowany, opłacony, 30.500 zł. ☎0603-772-720.

A6, (1995), 31.000 zł. ☎(0-85)743-34-38, 0602-718-746.

A6, Avant, 2.5 TDi, (1996), zielony metalik, 39.000 zł. ☎(0-86)271-82-23.

AUDI 80 1.9D (1991) stan bdb, zadbany. 11.500 zł. ☎663-43-76, ☎0503-775-734.

AUDI 80 1.9TDI kombi (1993). 20.500 zł. ☎711-31-93, ☎0601-117-809.

AUDI B4 avant (1992) stan idealny, tydzień w kraju. 18.900 zł. ☎0605-541-848.

AUDI-100 C4 2,3kat. gaz, 23.000 zł. ☎0693-545-722.

B3, (1988), 1.6 D, stan bdb, sprowadzony, 10.000 zł. ☎(0-85)743-17-19, 0600-879-067.

B4 (1992) 1.9 TD, stan bdb, 16.000 zł. ☎(0-85)711-47-70.

B4 (1993) 15.000 zł. ☎(0-85)653-98-86

B4 (1994) 2.0 gaz, stan idealny, 21.900 zł. ☎(0-85)712-26-11, 0505-706-952

B4 1.9TDi (1994), czerwone, Giżycko, 14.200 zł. ☎0506-845-237.

B4 2.0 (1993), ABS, c. zamek, książka serwisowa, miesiąc w kraju, dokumentacja, 18.000 zł. ☎(0-87)629-87-81.

B4 2.0 +gaz (1993), biały, alarm, ABS, 18.000 zł. ☎0692-865-697.

B4 2.0 +gaz (gwarancja) (1992), c. zamek, immobiliser, alufelgi, szyberdach, czerwony metalik, 18.500 zł. ☎0880-382-651.

B4 2.0 B gaz, (1993) 19.500 zł. ☎0606-457-089

B4 2.0B (1993) bezwypadkowy, 22.000 zł. ☎(0-86)476-24-32

B4 2.8 V6 quatro (1993) I rej 1994, bogate wyposażenie, zadbany, 24.500 zł. ☎0509-347-999

B4, (1993), 1.9 TD, ABS, wspomaganie, sprowadzony, 20.500 zł. ☎(0-85)743-17-19, 0600-879-064.

C4 2.3 (1993), stan db, 23.000 zł. ☎0697-958-615.

C4 2.3 +gaz (1992) granat metalik, elektryka, ABS, c. zamek, 3 zabezpieczenia, 19.500 zł. ☎0600-467-080.

C4 2.3 gaz elektryczne lusterka, szyberdach, alufelgi, miesiąc w RP, stan bdb, 20.500 zł. ☎(0-85)719-71-46

C4 2.3B gaz (1992), elektryka, alufelgi, 16.800 zł. ☎0508-641-683

C4 2.4D szyberdach, elektryczne szyby, alufelgi (1993), 21.800 zł. ☎0505-102-082

C4, (1992), 2.3 benzyna +gaz, elektryka, welur, alufelgi, 16.900 zł. ☎0606-699-928.

C4, 2.3 B, (1991/96), elektryka, welur, drewno, alufelgi 17``, dokumentacja, 17.000 zł. ☎0604-909-012.

COUPE 2.0 +gaz (1981). ☎(0-87)429-28-45.

COUPE 2.2 +gaz, (1985/1994), ABS, c. zamek, 6.000 zł. ☎0698-392-535.

CYGARO quatro 2.2T +gaz (1988), bogate wyposażenie, 10.900 zł. ☎0502-163-087.

FIESTA 1.8D (1993), stan bdb, 11.000 zł. ☎(0-87)643-22-48.

QUATTRO 100 avant 2.8 (1992), skórzana tapicerka, elektryka, ABS, klimatyzacja, wspomaganie, bezwypadkowy, 25.700 zł. ☎(0-87)428-97-34.

QUATTRO 80 B4 2.3 +gaz, (1992), stan bdb, czarna, 21.500 zł. ☎0600-384-899.

V8 3.6l gaz 19.000 zł. ☎0604-263-268

❑ AVIA

3.5D (1988), kontener, 3.000 zł lub zamiana. ☎(0-87)521-44-61.

❑ BMW

(1989), lekko uszkodzony, inst. gaz. 10.000 zł/do uzg. ☎0602-474-007.

2.5, (1992), klimatyzacja, ABS, c. zamek, szyberdach, 12.500 zł. ☎0501-442-153.

316 (1986) elektryczne szyby, silnik 1.8, 8.200 zł. ☎0602-354-607

316 +gaz (na gwarancji), (1977), alufelgi, sportowe dodatki, audio (6 głośników +tuba), 3.500 zł. ☎0693-642-512.

316 +gaz, (1976), alufelgi, radiomagnetofon, 50% zniżki na OC, 2.200 zł. ☎0606-986-218.

316 1.6 (1994), 1x airbag, elektryka, ABS, wspomaganie, alufelgi, + opony zimowe, 22.500 zł. ☎0503-847-043.

316 1.6 compact, (1997), bogate wyposażenie, komputer pokładowy, 27.000 do uzg. ☎(0-87)621-22-20 od 10.00-18.00, 0501-053-285.

316 1.6i, (1993), c. zamek, wspomaganie, szyberdach, el. lusterka, radioodtwarzacz, alufelgi, ABS, 19.300 zł. ☎(0-87)620-12-72.

316 compact 1.6 (1997), 3-drzwiowe, bogate wyposażenie, czarny, 25.900 zł. ☎0501-208-741.

316 kombi (1993), E30, ABS, c. zamek, srebny met. 10.000 zł/zamiana. ☎0888-133-947.

316, (1989), 8.500 zł. ☎0888-710-139.

316, (1990/96), granatowy metalik, Bielsk Podlaski, 8.000 zł. ☎0504-231-437.

316, (1994), 36, uszkodzony silnik, 17.400 zł. ☎0609-798-640.

316, 4- drzwiowy, parę dni w kraju, alufelgi, 100 KM, (1988). 9.800 zł. ☎(0-85)711-34-12, 0509-406-902.

316, E36, (1991), 17.500 zł. ☎(0-85)715-66-83.

316I (1989) czarny metalik, 4-drzwiowy, stan bdb, zadbany, dodatki, 11.000 zł. ☎0602-777-855

316I, (1994), 130.000 km, stan idealny, 21.900 zł. ☎0603-372-807.

318 (1984) 1.87 +gaz, atrakcyjny wygląd, alufelgi, hak, szyberdach, radiomagnetofon, opony zimowe, 5.800 zł. ☎(0-87)567-18-40.

318 (1986) 1.8B, elektryczne lusterka, szyberdach, alufelgi, czarny, 5.000 zł. ☎0600-384-093

318 38E (1991/2) gaz, ABS, c. zamek, szyberdach, uszkodzony +części, 10.500 zł. ☎0693-168-660.

318 E36 (1996/XI) klimatronik, ABS, 2 poduszki, pełna elektryka, zielona perła, alufelgi, 27.800 zł. ☎0693-168-660.

318 i (1989) gaz, alufelgi, szyberdach, immobiliser, czarna perła, atrakcyjny wygląd, Kolno, 10.300 zł. ☎0509-154-128.

318 i, Rekin (1981). 6.500 zł. ☎0504-701-426.

318, 1.8 TDS, (1994), pełna opcja, 25.200 zł, zamiana. ☎(0-85)719-74-55.

318, gaz (1991), st. bdb. 18.800 zł. ☎0504-854-831.

318I (1993) miesiąc w karaju, 19.000 zł. ☎0602-324-283.

318I kombi (1993) gaz, sprowadzony, 3 dni w RP, stan db, 12.500 zł. ☎0888-044-968, 0693-168-660

319I compakt (1999) 1.895B czerwony, skórzana tapicerka, klimatyzacja, 4x poduszka, pełna elektryka, 38.000 zł. ☎(0-68)478-16-48

320 (1980) pomarańczowy neon, 5.500 zł. ☎0603-464-264.

320 2.0 (1992). 18.000 zł. ☎(0-85)711-31-10.

320 i (1987)+ gaz, zadbany, st. bdb. 9.500 zł/zamiana na disla. ☎0692-973-953.

320I, 24 V, (1994), airbag, ABS, elektryka, c. zamek, alufelgi, 24.000 zł. ☎0602-284-015.

320I, combi, srebrny metalik, (1995), ABS, 2xairbag, alufelgi, stan idealny, elektryka, 29.000 zł. ☎0505-857-337.

324D,E-30,(1988),METALIK, wspomaganie kierownicy, szyberdach, hak, 7.000 zł. ☎0502-775-510

325, (1992), białe tablice, c. zamek, klimatyzacja, ABS, wspomaganie, skóra, lekko uszkodzony, 11.000 zł. ☎(0-87)427-14-60.

325, (1992), białe tablice, c. zamek, klimatyzacja, ABS, wspomaganie, skóra, lekko uszkodzony, 11.000 zł. ☎(0-87)427-14-60.

5 (1981) bordo metalik, pełna elektronika, klimatyzacja, 3.200 zł zamiana, Suwałki. ☎0508-653-278.

518, (1981), skrzynia 6, 1.8 B, stan db, 1.200 zł. ☎0608-158-226.

520 2.0B (1995) klimatyzacja, abs, poduszki powietrzne, 23.500 zł. ☎0503-750-712

520 gaz (1989) 14.500 zł. ☎(0-87)566-37-31, 0600-710-437.

520 kombi (1997) czarny, 6 poduszek, alufelgi, elektryczne szyby, Augustów, 46.000 zł. ☎0888-792-455

520I, (1989), klimatyzacja, ABS, granat, stan idealny, pół roku w kraju, 16.000 zł. ☎0503-997-755.

520I, 2.0, gaz, (1991), 14.200 zł. ☎(0-86)271-76-25.

521I +gaz, (1985), stan bdb, 5.900 zł. ☎0509-136-825.

524 2.4TD (1987), wspomaganie, 4.800 zł. ☎(0-87)621-04-93, 0695-754-185.

524 TD (1991) pełna opcja, 14.900 zł. ☎0505-030-929.

524, 2.4TD, (1991), czarna perła, c. zamek, alarm, el. szyby, lusterka, alufelgi, 19.800 zł. ☎(0-85)661-96-80.

524TD, (1986) stan dobry, alufelgi, elektryczne szyby i lusterka, 5400 zł 0-86-27-71-594 po 15.00

525 (1992), czarny, klimat., ABS, szyberdach, hak. 16.000 zł. ☎0604-601-132.

525 +nowy gaz (1990/94) automat, tempomat, kod zapłonu, podgrzewane fotele, elektryka. 16.900 zł. ☎0888-728-689..

525 TD (1992/94) pełna elektryka, 15.000 zł. ☎0605-915-334, 0508-369-765

525/24 V (1991/95), czarny, skóra, alufelgi, ABS, wspomaganie, poduszki, inst. gaz. 12.000 zł/do uzg. ☎0888-214-981.

525TDS, (1993), automat, bogate wyposażenie, 20.000 zł. ☎0508-813-667.

528 2,8B, (1996), pistacjowy metalik, welur w kolorze nadwozia, pełna pocja, 53.000 zł. ☎0509-293-030.

528 i (1984), st: bdb, alufelgi, szyberdach. 8.100 zł. ☎(0-85)715-32-49.

535 I (1988), el. szyby, szyberdach, lusterka, ABS, poduszka, wspomaganie, hak, alufelgi. 15.500 zł. ☎0609-229-254.

535, (1990/94), czerwony, pełna opcja, skóra, 14.500 zł. ☎0880-128-073.

535, (1991), gaz, bogate wyposażenie, stan bdb, 19.400 zł. ☎0506-044-194.

7 (1991/95) 9.000 zł zamiana na mniejszy. ☎(0-85)737-62-06.

728 (1982), st. bdb., alufelgi, antynapad, inst. gaz., alarm, kpl. opon. 9.300 zł. ☎0507-981-662.

728 +gaz, (1982), 4 lata w kraju, pełna opcja, komplet opon zimowych, 7.300 zł. ☎0507-981-662.

730 gaz, pełna opcja, usterka silnika, jeżdżący, czarny (1987) 9.000 zł. ☎0501-126-136.

735 (1991), gaz, st. bdb. 18.000 zł. ☎0502-383-627.

735 +gaz, (1990/96), pełna opcja, stan bdb, 16.500 zł lub zamiana. ☎0506-602-707.

750I, (1989), kompletne wyposażenie, skóra, stan idealny, świeżo oclony, 23.000 zł. ☎(0-85)654-32-92

BMW 2,5 +gaz (1991), elektryczne: 4 szyby, lusterka, skóra, wspom. kierownicy, alufelgi „16", centralny zamek z pilotem, grafitowy metalik, klima. ☎0502-159-380.

BMW 316 (1990/96) stan db, 8.000 zł. do uzgodnienia, Bielsk Podlaski. ☎0504-231-434.

BMW 316 E 36 (1991) stan bdb, dużo dodatków, 17.500 zł. ☎0880-154-592. ☎(086)215-04-53.

BMW 520 E34, stan idealny (1991) 21.900 zł. ☎0507-037-808.

BMW 524TD (1991), czarny metalik, 17.000 zł. ☎(087)566-39-60, ☎0609-568-476.

BMW 525i 24V (1991) klima, serwisowany, czarny met. 15.500 zł. ☎0605-541-848.

BMW 730 I-właściciel, gaz (1989). 16.000 zł. ☎0502-263-545.

E36 316, (1995/96), salon, stan bdb, 22.500 zł. ☎0693-472-221.

❑ CHEVROLET

BLAZER 95, 125 tys. mil, 35.000 zł. ☎(0-87)567-04-13, po 18.00, 0606-962-098.

TAMARO 2.8 (1987), wspomaganie kier., el. zamykany bagażnik. 10.500 zł. ☎0609-553-539.

❑ CITROEN

AX (1990/91) 1.1 gaz, 65KM, 5 drzwiowy, czerwony, c. zamek, 5.500 zł. ☎(0-86)275-44-45 po 17.00

AX (1993) 100 tys. km, c. zamek, autoalarm, komplet opon zimowych, 7.500 zł. ☎0602-336-051

AX 1,0 (1995) salon, serwis, garażowany, 5-drzwiowy, 9.500 zł. ☎(0-85)730-53-05.

AX 1.0, 3- drzwiowy, Suwałki. 4.300 zł. ☎0507-635-252, po 18.00.

AX 1.4D, (1995), 120 tys. km, miesiąc w kraju, 9.900 zł. ☎0601-364-702.

AX, 1.0, nowy gaz, alarm, multilock, oznakowany, stan idealny, 7.500 zł. ☎0503-196-646.

BERLINGO z kratką 1,9D, (2000), 26.500 zł. ☎0604-971-018.

BERLINGO, 1.2, (2001), klimatyzacja, 32.600 zł. ☎0505-799-661.

BX (1983) stan db, brak rozrusznika, 1.400 zł. ☎0508-635-516

BX 1.4 B (1983), ubezpieczony, zarejestr. 800 zł. ☎(0-85)743-20-62.

BX 1.4, (1987), 3.500 zł lub zamiana. ☎0693-146-800.

BX, (1984), wtrysk, stan db, zadbany, 3.500 zł. ☎0608-558-262.

BX, (1985), +gaz, aktualny przegląd, OC, do remontu, 1.200 zł, zamiana na malucha. ☎(0-87)610-54-27.

BX, (1992/93), 1.6, benzyna +gaz, salonowy, książka serwisowa, pełna dokumentacja, zadbany, garażowany, 8.500 zł. ☎0695-666-332.

BX, 1.4, wtrysk, hak, el. szyby, wspomaganie, (1984), zadbany, 3.500 zł. ☎0608-558-262.

BX. w całości lub na części. 10- 500 zł. ☎0692-216-771.

C 2.5 (1987), 5-osobowy, stan db, 5.200 zł. ☎0697-336-367.

C 25, 2.5 D (1992/93), fabryczna izoterma, bezwypadkowy. 11.300 zł. ☎(0-86)217-61-64, 0604-558-701.

C15 (1999) el. szyby, c. zamek, bezwypadkowy, 12.900 zł. ☎0603-744-686.

C15 D18 (1997) po wypadku, dachowany, 4.000 zł. ☎(0-86)277-45-75

C15D, 91997), biały, stan db, 11.000 zł, zamiana na większy. ☎0603-784-364.

C2, 1.1 SX, (2003), 35.500 zł. ☎(0-87)621-58-30.

C3, 1.4 HDX, (2004), 46.500 zł. ☎(0-87)621-58-30.

C5, 2.0HDI, (2003), 79.000 zł. ☎0503-053-373.

CITROEN C-15 1.8 diesel (1996). 4.200 zł. ☎0604-959-599.

CITROEN ZX 1.4B 3-drzwiowy (1993). 9.000 zł. ☎711-31-93, ☎0601-117-809.

EVASON (minivan) 2.0 +gaz, klimatyzacja, bordo metalik, 24.000 zł. ☎0504-055-895.

JUMPY (dostawczy) 1.6 +gaz, niebieski metalik, 18.000 zł. ☎0504-055-895.

XM, 2.0, (1990), bogate wyposażenie, 11.000 zł. ☎0692-589-072.

ZX 1.9 D, czerwony, 5- drzwiowy, I właściciel w Polsce. 9:500 zł. ☎(0-86)216-00-94, 0505-134-031.

ZX 1.9D (1994), elektryka, zielony metalik, ABS, wspomaganie, 126 tys. km, 14.600 zł. ☎(0-87)621-40-63, 0692-255-203.

ZX combi, (1995), 1.4, 12.900 zł, zamiana na Busa od 10.000 zł. ☎0609-555-071.

ZX, 1.4 +gaz, (1991), 5-drzwiowy, granatowy, stan bdb, wersja Avantage, 8.800 zł. ☎(0-85)719-68-02, 0888-230-899.

❑ CINQUECENTO

(1993) 704, 5.500 zł. ☎(0-87)569-44-22.

(1994) 5.200 zł. ☎0502-775-985

(1994) po wymianie rozrządu, oleju, teleskopów, hak, gaz, 7.000 zł. ☎(0-85)732-36-96

(1994)+ gaz, żółty, Suwałki. 7.000 zł. ☎(0-87)567-42-78, po 16.00.

(1997) czerwony, 7.700 zł. ☎(0-87)621-59-71.

(1997), niebieski, alarm, kpl. opon zimowych. 8.000 zł. ☎(0-86)477-12-20.

(1997), Olecko. 7.700 zł. ☎0503-182-142.

(1997), pistacjowy, 55 tys./km, st. idealny, II właściciel. 7.300 zł. ☎0692-055-013.

(1997), stan bdb, 7.500 zł. ☎0504-169-464

(2000), 46 tys./km, autoalarm. 15.000 zł. ☎0693-278-851.

(XII.1996)+ gaz. 7.500 zł. ☎(0-87)567-49-45.

700 (1993) gaz, 6.500 zł. ☎0506-043-508

700 (1993) gaz, turkusowy, stan bdb, 6.500 zł. ☎0506-043-509

700 (1994), 6.200 zł. ☎(0-87)565-77-57.

700 (1995) zielony metalik, 7.000 zł. ☎(0-86)476-30-33

700 (1995) zielony metalik, 73 tys.km. 6.300 zł. ☎(0-86)271-85-55

700 (1996) alarm, c. zamek, 6.500 zł. ☎(0-85)655-16-28, 0604-487-950

700 (1997) 40 tys.km. I właściciel kobieta, stan idealny, 8.500 zł. ☎(0-85)730-44-36, 0604-318-778

700 (1997) 8.200 zł. ☎(0-85)676-20-51.

700 (1997), 8.500 zł. ☎0504-380-259

700 (1997/1998), alarm, +opony zimowe, stan bdb, niebieski metalik, 7.800 zł. ☎0505-016-689.

700 (1998) 62 tys. km, 8.600 zł. ☎0506-717-002.

700 (1998), niebieski, I właściciel, serwisowany, stan bdb, 9.400 zł. ☎0694-466-889.

700 (XI.1997), czerwony, kpl. opon zimowych, st. bdb. 8.300 zł. ☎(0-86)275-33-24.

700 (XII.1994), zielony met., st. idealny. 6.800 zł. ☎0600-215-769.

700 +gaz (1997), stan idealny, 8.700 zł. ☎0694-797-872.

700 zielony (1994) 6.000 zł. ☎(0-87)643-30-81.

700, (1994), 6.500 zł. ☎(0-87)621-04-93.

700, (1995), czerwony, gaz, hak, 6.800 zł. ☎0696-035-522.

700, (1996), alarm, radiomagnetofon, hak, morski metalik, 7.700 zł. ☎(0-89)751-62-75.

700, (1996), I rej. 1997, alarm, oryginalny lakier, bezwypadkowy, 7.300 zł. ☎0505-513-761.

700, (1997) gaz, czerwony, 7.500 zł. Łomża ☎0502-162-392

700, (1997), 77.000 km, 8.500 zł. ☎0694-469-470.

700, (1997), alarm, zadbany, czerwony, 7.500 zł. ☎0501-470-977.

700, (1997), cytrynowy metalik, dodatkowe wyposażenie, 7.900 zł. ☎0504-049-869.

700, bordowy met., (1993/94), st. bdb, bezwypadkowy. 5.600 zł. ☎0502-681-688.

700, czerwony, (1998), 9.000 zł. ☎(0-85)665-63-89, 0693-357-509.

700, st. bdb. (1994/95), II właściciel, okolice Goniądza. 6.200 zł. ☎(0-86)261-99-05.

704 (1992), zielony met. 5.300 zł/zamiana na większy, diesla. ☎0693-146-798.

704 (1993), 5.500 zł. ☎(0-85)716-34-94 po 20.00

704 (1994) szyberdach, alarm, radio, 6.800 zł. ☎0608-013-790.

704 (1994), stan db, 6.000 zł. ☎(0-86)278-63-72.

704 (1995), 62 tys./km, st. db, niebieski met/, Suwałki. 7.200 zł. ☎(0-87)567-43-25.

704 (1995), stan db, 6.300 zł. ☎(0-87)428-48-67.

704 (1995/1996), niebieski, 6.300 zł. ☎(0-87)427-48-67.

704 (1996) niebieski, I właściciel, stan bdb, 7.900 zł. ☎0501-417-138.

704 (1996). 7.500 zł. ☎(0-85)712-51-06, 0603-424-784.

704 (1997) stan bdb, 85 tys.km. 8.200 zł. ☎(0-85)716-11-53 po 20.00

704 (1997), I właściciel, serwisowany, 8.200 zł. ☎(0-87)568-51-67, 0600-472-033.

704 (1997), zielony met., c. zamek, alarm, blokada skrzyni. 7.500 zł. ☎(0-86)476-33-63.

704 young, srebrny metalik, stan bdb, 7.900 zł. ☎0606-553-873

704, (1993), biały, 5.300 zł. ☎504-025-582.

704, (1993), szyberdach, szyby uchylane, 6.500 zł. ☎(0-86)217-22-14, Jedwabne.

704, (1993.11), 74 tys. km, morski, stan db, 5.500 zł. ☎0505-036-446.

704, (1994), 62 tys. km, czerwony, stan bdb, 6.300 zł. ☎(0-85)683-31-31, 0606-765-518.

704, (1994), zielony metalik, dobrze utrzymany, alarm, bezwypadkowy, oznakowany, uchylane tylne szyby, 6.800 zł. ☎(0-87)565-79-52.

704, (1995), 6.000 zł. ☎(0-87)621-51-56, 0692-322-618.

704, (1995), dużo dodatków, 5.500 zł. ☎(0-86)218-33-17 po 20.00.

704, (1995), I właściciel, czerwony, garażowany, wyposażony, stan bdb, Białystok, pilnie, 6.500 zł. ☎0506-135-938.

704, (1996), alarm, 6.300 zł. ☎(0-85)715-59-68.

704, (1996.12), stan idealny, 7.600 zł. ☎(0-86)275-26-35.

704, (1997), niebieski, alarm, c. zamek, blokada skrzyni, opony zimowe, mały przebieg, 9.000 zł. ☎(0-87)565-15-84.

704, (1998), czerwony, 72.000 km, hak, garażowany, II właściciel, 8.900 zł. ☎0608-065-119.

704, (1998), hak, garażowany, bezwypadkowy, 9.500 zł. ☎0502-337-865.

704, 7.000 zł lub zamienię na Poloneza Trucka, 5- osob. ☎(0-85)657-55-40 wieczorem.

704, 8.000 zł. ☎(0-85)657-46-21, 0609-448-244.

900 (1995) niebieski metalik, 9.000 zł. ☎(0-85)745-26-36.

900 +gaz, (1996), 8.800 zł do uzg. ☎0603-182-217.

900, (1995.12), 89 tys. km, zielony metalik, 8.700 zł. ☎(0-85)652-64-42, 0508-732-600.

900, (1997), II właściciel, +gaz, niebieski, 9.800 zł. ☎(0-29)644-83-30.

900, gaz, (1994/950, zielony metalik, 9.000 zł. ☎(0-86)218-18-05, 0606-115-364.

CINQUECENTO 704 (1996), ☎(085)663-29-04 po 17.00.

FIAT CC 704 (1995) ☎(086)217-92-89, ☎0504-214-384.

NA części, 10-500 zł. ☎0692-216-771.

PO wypadku cc 900 (1994) jeżdżący, Ełk, 4.000 zł. ☎0604-217-451

❑ DAEWOO

DAEWOO matiz (2000) czerwony, 40.000 km, poduszka, c.zamek, alarm. 15.500 zł. ☎715-52-03 po 16.00.

DAEWOO Nexia 1,5 + gaz (1997) elektryka, wspomaganie, c. zamek, 12.500 zł. ☎0880-195-885.

DAEWOO tico (1997) 8.200 zł. ☎0609-403-138.

ESPERO (XI.1996), szary met., el. szyby, pilot, c. zamek, alarm, opony zimowe. 13.500 zł. ☎0501-652-484.

ESPERO 1.5 (1997), el. szyby, lusterka, wspomaganie. 13.500 zł. ☎0602-354-607.

ESPERO 1.5 +gaz (gwarancja), (1999), bogata wersja, 16.500 zł. ☎(0-86)218-33-17 po 20.00.

ESPERO 1.5 16V DOHC (1997) gaz, pełna elektryka, 15.000 zł. ☎(0-85)652-53-95, 0608-125-635

ESPERO 1.5 16V, (1997), pełna elektryka, 14.000 zł. ☎(0-86)273-21-02.

ESPERO 1.5 gaz, elektryka, wspomaganie, hak, stan, bdb, 14.900 zł. ☎(0-85)651-51-95.

ESPERO 1.5+ gaz (1997). 14.000 zł. ☎0698-480-619.

ESPERO 1.500 16V (1997) stan idealny, 14.000 zł. zamiana na prasę Sipma. ☎(0-86)273-21-02.

ESPERO 2.0I (1996), prosto z Niemiec, wyposażony, 8.000 zł +opłaty. ☎(0-87)562-53-60, 0502-944-349.

LANOS (1998.12) 99 tys.km. bezwypadkowy, jeżdżony świątecznie, bordo metalik, wersja SE, gaz, 17.000 zł. ☎0600-275-996

LANOS (2000) 5-drzwiowy, ciemna zieleń metalik, 15.800 zł. ☎0602-133-668.

LANOS 1.5 +gaz, (1998), bezwypadkowy, alarm, +komplet kół zimowych, 17.200 zł. ☎(0-86)271-53-14, 0505-409-965.

LANOS 1.5 16 V, 100 KM, gaz, alufelgi, bezwypadkowy. 19.200 zł. ☎(0-86)271-53-14.

LANOS 1.5 16V, 100KM, I właściciel, radio, wspomaganie, stan bdb, immobiliser, 17.500 do uzg. ☎0606-157-078.

LANOS 1.5 gaz (1999.12), I właściciel, 70 tys.km. koła zimowe, podrapany, 16.000 zł. ☎0604-782-815

LANOS 1.5 gaz (XII.1999), I właściciel, 70 tys./km, koła zimowe, podrapany. 15.000 zł/do uzg. ☎0604-782-815.

LANOS 1.5, (1999.11), 16.500 zł. ☎(0-87)643-11-19.

LANOS 1.5, zielony met. (1998), I właściciel, sedan, bezwypadkowy. 15.500 zł. ☎(0-85)746-43-02, po 16.00, 0604-157-561.

LANOS, (1999), 1,5 16V, sedan, 14.900 zł.☎0508-649-093.

LANOS, (1999/2000), 1.5 16V, gaz, stan bdb, serwisowany, 17.300 zł. ☎(0-86)275-56-44, 0608-728-087.

LANOS, 1.5, (1998), czerwony, wspomaganie, c. zamek, el. szyby, 16.200 zł. ☎0600-182-310.

LANOS, 1.5, (1998), gaz, bezwypadkowy, 60.000 km, +kpl kół zimowych, 17.500 zł. ☎0505-409-965, (0-86)271-53-14.

LANOS, 1.6 16V, (1999/2000), 3 drzwi, srebrny, 112000 km, 14.900 zł, Łomża. ☎0502-725-468.

LANOS, 1.6SX, (1998), gaz, el. szyby, c.zamek, alarm, radio, wspomaganie, bezwypadkowy, fioletowy, 17.900 zł. ☎0600-160-026.

LANOS, hatchback, 1.5 +gaz, II właściciel, 70 tys. przebiegu, (1998), alarm, 17.000 zł. ☎0692-226-918, Suwałki.

LANOS, powypadkowy, przetarta lewa, prawa strona nadwozia, (1999), 8.900 zł. ☎0606-553-873.

LANOS, sedan 1.5, I rejestr. (1998), I właściciel, bordo met., st. bdb. 15.300 zł. ☎0605-320-514.

**LEGAN

126P (1990), stan bdb, 1.500 zł. ☎0888-137-986, 0880-160-698
126P (1990), uderzony lewy przód, Nowa Wieś Ełcka, 3.800 zł. ☎0503-172-485.
126P (1992) czerwony, stan bdb, nowe opony, akumulator, siedzenia lotnicze, 1.300 zł/do uzg. ☎(0-86)278-73-74
126P (1992) stan bdb, oryginalny przebieg 65 tys.km. 1.800 zł. ☎0608-434-548
126P (1993) 2.200 zł. ☎0608-415-649
126P (1993) blacharka po remoncie, 2.000 zł. ☎0509-384-879
126P (1994) 2.500 zł. ☎(0-86)278-59-39
126P (1995), 120 tys. km, 2.650 zł. ☎(0-86)272-55-58.
126P (1996) stan bdb, pełna dokumentacja, 3.300 zł. ☎0692-230-397
126P (1996), +opony, 2.800 zł. ☎(0-87)523-80-48, 0691-542-138.
126P (1997), immobiliser, radio, Ełk, 2.700 zł do neg. ☎0609-186-078.
126P (1997), uderzony lekko prawy tył, Nowa Wieś Ełcka, 2.800 zł. ☎0503-172-485.
126P (1998/99) 3.500 zł. ☎(0-85)869-18-97 po 17.00
126P bis (1990) stan db, ok. Sokółki, ok. 1.000 zł. ☎(0-85)722-17-48, 0698-353-948
126P E (1997), 2.900 zł. ☎0609-187-087.
126P E, (1996), 3.400 zł. ☎(0-87)611-17-73.
126P E, (1997), sta bdb, 3.700 zł. ☎0506-602-707.
126P EL (1995) stan bdb, bez korozji, ważne badania, oc, 2.500 zł. ☎(0-85)814-12-20
126P El (1995), stan bdb, 3.500 zł. ☎0504-393-977.
126P El (1995), zielony, 100 tys. km, 2.500 zł. ☎0698-640-426.
126P EL (1999.10), I właściciel, 5.800 zł. ☎(0-87)644-94-35.
126P elegant, czerwony, (1997) stan bdb, 2.800 zł. ☎(0-86)219-27-37
126P ELX (1999) 4.500 zł. ☎(0-85)718-47-59 po 18.00
126P ELX (1999), 4.600 zł. ☎(0-87)643-38-83.
126P LX, (1997), alarm, radio, 300 zł. ☎(0-86)273-86-59.
126P po tuningu, (1988), 1.600 zł. ☎0509-434-332.
126P, (1984), 500 zł. ☎0606-758-757, (0-85)741-97-53.
126P, (1984), w całości lub na części, 450 zł. ☎(-85)744-40-45.
126P, (1985), sprawny technicznie, zielony groszek, 600 zł. ☎(0-87)565-16-87, 0696-939-881.
126P, (1985), stan db, 800 zł, pilnie. ☎0501-247-148, (0-86)476-30-78.
126P, (1986), stan db, 600 zł. ☎(0-86)474-34-49.
126P, (1987), stan db, 500 zł. ☎0697-319-309.
126P, (1988), 700 zł. ☎0601-306-109.
126P, (1989), czerwony, z opłatami na pół roku, 800 zł. ☎0697-707-087.
126P, (1989), I właściciel, mały przebieg, 2.500 zł. ☎0506-717-002.
126P, (1989), stan db, aktualne badania, OC, kpl. opon, radio, 1.600 zł. ☎(0-85)730-82-06, 0502-352-855.
126P, (1989.12), II właściciel, OC i przegląd do 04.2005, 1.500 do uzg. ☎0505-790-247.
126P, (1990), stan bdb, 1.800 zł. ☎(0-86)273-88-81.
126P, (1990), stan db, nowe opony, akumulator, 1.500 zł. ☎(0-86)216-71-22.
126P, (1991), biały, 83.000 km, stan idealny, 1.900 zł. ☎(0-86)274-52-79, 0509-034-295.
126P, (1991), biały, stan db, 1.050 zł. ☎0502-153-559, (0-85)743-20-96.
126P, (1992), niebieski, po remoncie blacharskim, stan bdb, 1.500 zł. ☎0888-679-467.
126P, (1993), stan db, 1.700 zł. ☎(0-87)562-14-89.
126P, (1994), stan bdb, 2.200 zł. ☎0600-817-696.
126P, (1995), 2.900 zł. ☎0696-214-252.
126P, (1996), 3.500 zł. ☎0888-264-592.
126P, (1997), 63.000 km, stan bdb, 2.900 zł. ☎0606-790-474.
126P, (1997), stan db, 3.000 zł. ☎(0-86)472-08-72.
126P, (1998), 4.200 zł. ☎0506-353-072.
126P, 1.000 zł. ☎0602-224-731, (0-85)743-25-92 wieczorem.
126P, 650, stan bdb, lotnicze siedzenia, 1.300 zł. ☎0607-257-563.
126P, czerwony, (1990), stan bdb, 1.700 zł. ☎(0-87)641-42-76.
126P, elx, (1997), zarej. 08.1998, czerwony, stan bdb, 47.000 km, 3.900 zł. ☎0506-068-652.
126P, elx, (1999), 4.700 zł. ☎(0-85)675-54-25, 0502-764-932.
126P, składak, (1988/90), przegląd i OC do 15.12.2004, nadwozie do remontu, 650 zł. ☎0507-425-874, Suwałki.
126P, stan db, aktualne badania, OC, hak, blacharka po remoncie, 900 zł. ☎(0-85)718-22-37.
126P, stan db, biały, (1984), 1.000 zł. ☎0698-040-377.
126P, Town, (1999), I właściciel, czerwony, 24 tys. km, stan idealny, 5.800 zł. ☎(0-85)686-89-36.
127 (1974), 1.300 zł. ☎(0-86)275-59-42
131 Supermirafiori, (1983), 1600 cmsześc., 1.300 zł. ☎(0-85)718-89-16.
700, (1994), alarm, hak, 5.900 zł. ☎0601-391-628.
ALBEA, (2003), uszkodzony przód, 27.000 zł. ☎0609-798-640.
ALBEA, 1.2, 16 V, (2003), niebieski, 27.500 zł. ☎(0-86)275-20-22, 8.00-15.00.
BRAVA (1995) 1.6 16V, zielony, 12.000 zł. ☎(0-85)652-63-90, 0505-047-717.
BRAVA (1999) 1.2 sx, 80 KM, czerwony, wspomaganie, c. zamek, poduszka, 21.000 zł. ☎0608-638-916, (0-86)478-33-54.
BRAVA 1.2 (1999), salonowa, serwisowana, stan idealny, 22.500 zł. ☎0694-797-872.
BRAVA 1.2 16V (1999), I właściciel, wspomaganie, c. zamek, el. szyby, alarm, 22.300 zł. ☎0502-655-382.
BRAVA 1.2SX 16V (2000), wspomaganie, c. zamek, alarm, serwisowana, 83 tys. km, 24.000 zł. ☎(0-87)610-72-09.
BRAVA 1.6 (1996), 17.000 zł lub zamiana na busa. ☎(0-86)272-53-53.
BRAVA 1.9 JTD (2001) uszkodzony bok, 17.500 zł do uzgodnienia. ☎0606-278-475.
BRAVA FX 1.6 16 V (1998), zielony met., bogate wyposażenie, st. bdb. 22.000 zł. ☎0501-666-094.
BRAVA 1.6 (1996), wspoamganie, elektryczne szyby, alarm, 16.800 zł. ☎0505-211-760
CROMA 2.0i.e Turbo +gaz, (1988), el. szyby, komputer, klimatronic, c. zamek, alufelgi, 5.500 zł. ☎0504-565-750
CROMA, 2.0, (1995), gaz, szyberdach, el. szyby, lusterka, klimatronic, 9.000 zł, do negocjacji. ☎(0-86)218-37-87, 0503-564-668.
CROME 2.0 TDid (1991), interkuler, klimat., elektryka, bardzo ekonomiczny. 11.500 zł. ☎0607-692-103.
DUCATO 1.9D (1989/1990), 5.500 zł. ☎0503-520-267.
DUCATO 1.9D, (1989), sprowadzony, zarejestrowany, 7.000 zł. ☎0503-520-267.
DUCATO 14 2,5 D nowy model 19.500 zł ☎0602-287-561.
DUCATO 14, 2.5 D, (1988), 3.800 zł. ☎0605-418-766.
DUCATO 2.0 (1995), nowy model, 15.000 zł z VATem. ☎0501-632-563.
DUCATO 2.8D kat. (1999), biały, max, elektryka, 32.000 zł. ☎0600-619-743.
DUCATO, (1994), 2,5D, maksymalnie długi i szeroki, 12.500 zł. ☎0509-134-596.
DUCATO, (1994), 6-osobowy, 2.5 D, 19.800 zł. ☎0694-170-405.
DUCATO, 2.5 D, (1988), 3.800 zł. ☎0605-418-766.
DUCATO, krótki, 2.5D, (1989), stan bdb, 12.000 zł. ☎(0-87)644-70-60.
DUCATO (1990) biały, krótki, niski, 200D, 10.500 zł. ☎0692-259-814.
DUCATO (1996) 2.5 TDi max, 22.000 zł. ☎0888-124-716.
FIAT 0,9 gaz, bezwypadkowy, I właściciel, salon, 13.400 zł. ☎(085)652-63-90, ☎0505-047-717.
FIAT 126 P EL (1996), zielony, blachy do remontu. 1.500 zł/do uzg. ☎0888-391-787.
FIAT 126p (1991). 1.700 zł. ☎(086)277-11-72.
FIAT 126P (1995), 2.000,- Suwałki, ☎0508-247-492.
FIAT 126p elx (1998) czerwony, wieczorem, 4.300 zł. ☎(086)270-11-68.
FIAT 126p elx (1998). 4.200 zł. ☎721-14-55.
FIAT brava 1.4, 16.000 zł. ☎0509-253-110.
FIAT uno 1.4 (1999) gaz. 12.800 zł. ☎0606-908-778.
FIESTA 1.8D (1999), immobiliser, zielony metalik, 3-drzwiowy, 17.500 zł. ☎0606-178-020.
FIORINO 1.050 kat (1986), pickup, 2.800 zł. ☎(0-85)744-43-18 po 18.00
KOMBI, (1984), stan bdb, 500 zł. ☎(0-86)275-23-20.
MALUCH, (1986), na części lub w całości, 250 zł. ☎(0-85)744-62-07.
MALUCH, (1988/90), do poprawek, 550 zł, do uzgodnienia. ☎0509-434-248, Suwałki.
MAREA 1.6i, 16 V, (1997), gaz, el. szyby, c. zamek, radio, 16.900 zł. ☎0602-284-015.
MAREA weekend, 1.6, 16 V, (1999), klimatyzacja, 24.300 zł. ☎(0-85)719-74-55.
MINIBUS, 8-osobowy, poj. 900 cmsześc., (1982), 1.000 zł. ☎(0-85)744-62-07.
PALIO Weekend (1999), I właściciel, st. bdb. 18.200 zł. ☎(0-85)741-89-05, 0606-144-991.

OPONY AKUMULATORY
HURTOWNIA
MICHELIN
PIRELLI GOODYEAR DĘBICA
nokian TYRES
sprzedaż i serwis ogumienia
osobowego, dostawczego i ciężarowego
GUMAR
15-715 Białystok, ul. Spokojna 2
tel. (085) 652-33-93
tel./fax (085) 652-36-51
D3 t450 4gwbh

PALIO Weekend 1.2 (2000) 18900zł (85)662-94-34
PALIO weekend, 1.4, (1998), 17.000 zł. ☎0501-669-305.
PALIO weekend, 1.6 HL, srebrny metalik, gaz, wspomaganie, hak, 15.900 zł. ☎(0-86)271-20-63.
PALIO wekkend 1.2 (1999), pomarańczowy, gaz, bezwypadkowy, 17.500 zł. ☎(0-86)271-18-22, 0694-177-608
PALIO wekkene 1.6 (1999.03) stan bdb, 19.800 zł. ☎0698-515-172
PUNTO (2000) 1.2, 22.000 zł. ☎(0-85)710-29-33 po 17.00
PUNTO 1,1 55S, (1998), 5-drzwiowy, granatowy, 16.200 zł. ☎0508-649-093.
PUNTO 1,2ELX (1995) 5-drzwiowy, el. szyby, c. zamek, alarm, 90 tys. km, 14.800 zł. ☎0501-439-660
PUNTO 1,2ELX (1995), 3-drzwiowy, el. szyby, c. zamek, alarm, 12.500 zł. ☎(0-86)275-44-96 po 19.00
PUNTO 1.1 (1994) 5-drzwiowy, 8.500 zł. ☎0604-739-105
PUNTO 1.1 (1996), 2 poduszki, wspomaganie kier., c. zamek, świeżo sprowadzony, oclony. 14.000 zł. ☎0603-540-331.
PUNTO 1.1 (1996), stan bdb, dodatki, wiśnia metalik, 15.100 zł. ☎(0-87)423-55-97, 0501-607-994.
PUNTO 1.1 (1997) 60 tys.km. zielony metalik, 3 drzwiowy, sprowadzony z Niemiec, 12.500 zł. ☎0604-739-105
PUNTO 1.1 (1999), mały przebieg, garażowany, 19.900 zł lub zamiana. ☎(0-87)621-05-20.
PUNTO 1.1 gaz (1998), 108 tys. km, srebrny metalik, 3 drzwiowy, 16.500 zł. ☎(0-86)271-31-94 po 20.00
PUNTO 1.1 sx (1995/6) 55 tys. km, el. szyby, c. zamek, niebieski, 13.500 zł. ☎(0-86)478-15-30.
PUNTO 1.2 (1994) ciemnoniebieski, 5-drzwiowy, 9.000 zł. ☎0604-739-105.
PUNTO 1.2 (1995), el. szyby, radio, c. zamek, hak, 13.800 zł, Ełk. ☎0502-655-382.
PUNTO 1.7TD (1995), wspomaganie, el. szyby, 13.500 zł. ☎0501-789-304.
PUNTO I (1997) 16.900 zł. ☎0502-668-904
PUNTO II 1.2 (2001), gaz, klimat., poduszka powietrzna, czerwony, bezwypadkowy. 25.900 zł. ☎0691-723-629.
PUNTO II sx, 1.2, 8 V, (2001), 5-drzwiowy, 24.200 zł. ☎(0-85)719-74-55.
PUNTO SX (1998) I`rej 1999, 5-drzwiowy, 17.500 zł. ☎(0-85)653-10-95
PUNTO SX (1998/99) srebrny metalik, 17.500 zł. ☎(0-85)653-10-95
PUNTO SX II (2000) wspomaganie, c. zamek, elektryczne szyby, 21.700 zł. ☎(0-85)741-89-05
PUNTO, 1.1 kat, (1996.11), 5 drzwi, c. zamek, alarm, niebieski metalik, 14.400 zł. ☎0501-981-383.
PUNTO, 1.1, (1997), airbag, 11.000 zł. ☎0604-739-105.
PUNTO, 1.1, (1997), gaz, zielony, alarm, +opony zimowe, 65 tys. km, 15.500 zł. ☎(0-87)565-35-63, Suwałki.
PUNTO, 1.2 75SX, (1997), grafit metalik, 5 drzwi, el. szyby, radioCD, alufelgi, 16.900 zł. ☎0602-196-209.
PUNTO, 1.2 Elx, (1996), zielony metalik, 85.000 km, 15.000 zł lub zamienię. ☎(0-86)275-61-75.
PUNTO, 1.2 sx, (1995), 5-drzwiowy, el. szyby, c. zamek, alarm, 13.800 zł. ☎(0-87)567-97-32.
PUNTO, 1.2, (1995), 5-drzwiowy, el. szyby, c. zamek, immobilizer, 95 tys. km, 14.900 zł. ☎0507-783-632.
REGATA 1.7 D (1988) w całości na części, 1.000 zł. ☎0607-421-637.
REGATA 1.7D w całości lub na części, 800 zł. ☎0691-613-551.
RITMO 1.5 (1980), 1.500 zł. ☎(0-87)610-30-99.
RITMO, 1.7D, w całości lub na części, 400 zł. ☎0603-779-866, (0-85)721-81-61.
SIENA (1997) 1.6 16V, wspomaganie, el.szyby, hak, gaz, 17.000 zł. ☎0606-362-171.
SIENA 1,4, (1998), I właściciel, 72.000 km, oryginalny lakier, wiśniowy metalik, 16.500 zł. ☎0600-215-769.
SIENA 1.2i, (1999), 1x airbag, książka serwisowa, I właściciel, Ełk, 12.600 zł do uzg. ☎0697-852-323.
SIENA 1.4 (1997.12), 15.100 zł. ☎(0-86)275-47-56
SIENA 1.4 gaz (1997) koniec roku, 51 tys.km. stan idealny, 17.200 zł. ☎(0-86)276-10-20
SIENA 1.6 16V (1998), wspomaganie, c. zamek, elektryczne szyby, 14.800 zł. ☎0600-232-183, (0-86)219-10-24
SIENA 1.6 16V HHL c. zamek, wspomaganie, zderzki w kolorze, 16.200 zł. ☎(0-86)270-11-31
SIENA 1.6 16VHL +gaz (1998), el. szyby, c. zamek, 17.200 zł do uzg. ☎0506-619-666.
SIENA 1.6 HL gaz, serwisowany, bogate wyposażenie, 16.500 zł. ☎0609-572-640 wieczorem
SIENA HL 1.2 (1999), I właściciel, , bezwypadkowy, serwisowany, el. szyby, autoalarm, 18.500 zł. ☎(0-87)619-43-24.
SIENA HL, 1.6 16V, I właściciel, bezwypadkowa, el. szyby, c. zamek, 15.000 zł. ☎(0-85)716-45-33.
SIENA, 1.4, (1999), 35 tys. km, 18.500 zł. ☎(0-85)743-18-18.
SIENA, (1998), 16.900 zł. ☎(0-85)653-94-02, 0606-423-999.
TEMPRA 1.6 (1994), czerwony, gaz. 10.300 zł. ☎0600-241-462.
TEMPRA 2,0 (1991), swieżo sprowadzony z Niemiec, zarejestrowany, stan bdb. 10.000 zł. ☎(087)567-09-88, ☎0606-88-15-63.
TEMPRA, (1991/1993), 1.6 gaz, alufelgi, atrakcyjny wygląd, digital, stan bdb, 9.000 zł. ☎0888-104-519.
TEMPRA, salon, (1993), 1.6, hak, gaz, wspomaganie, morski, alufelgi, radio, 10.500 zł. ☎0604-304-922.
TIPO (1990) składak, zamiana na cc 900, seicento, Ełk, 6.500 zł. ☎0604-217-451
TIPO 1,4 (1995) met. bordo, stam bdb, bezwypadkowy, garażowany, 11.000 zł. ☎(086)216-03-49.
TIPO 1.4 (1993), powypadkowy, na części, 2.000-2.500 zł. ☎(0-87)423-97-45.
TIPO 1.4 +gaz (na gwarancji), (1989), I rej.1996, el. szyby, bordo, bezwypadkowy, 8.500 zł. ☎0509-153-930.
TIPO 1.4 +gaz, (1990) składak, radio, alufelgi, 7.900 zł lub zamiana. ☎0505-848-980.
TIPO 1.4 gaz, stan db, 8.200 zł. ☎0507-706-765
TIPO 1.4, (1996), składak, biały, 8.300 zł. ☎(0-87)524-16-11.
TIPO 1.6+ gaz, (1989), granatowy, el. szyby, c. zamek, alufelgi, szyberdach, 5.800 zł. ☎(0-85)711-83-54, 0506-377-371.
UNO (1994) 1.0 czerwony, 8.000 zł. ☎0602-354-155.
UNO (1997) 1.7 D granat metlik, I właściciel, garażowany, hak, stan bdb, 13.500 zł. ☎(0-86)216-24-07.
UNO (1999) 1.0 wiśniowy, uszkodzony tył, 9.500 zł. ☎0501-328-434.
UNO 1,0 (1998) 5-drzwiowy, zielony, I właściciel, stan idealny, 54 tys. km, 14.500 zł. ☎0880-195-873
UNO 1.0 (1993), stan po remoncie, 8.000 zł. ☎(0-86)273-30-31.
UNO 1.0 (1994.11) stan bdb, 5 drzwiowy, szary metalik, radioodtwarzacz, 8.200 zł. ☎(0-85)653-35-48
UNO 1.0 (1998) 80 tys.km. I właściciel, stan bdb, 10.500 zł. ☎(0-86)478-16-87
UNO 1.0 (1998), srebrny, II właściciel, 13.000 zł. ☎(0-86)272-55-58, 0604-113-761.
UNO 1.0 (1999), 5-drzwiowy, I właściciel, stan idealny, 14.900 zł. ☎0694-466-889.
UNO 1.0 (1999), niebieski, alarm, c. zamek, radio, 14.500 zł. ☎0694-466-889.
UNO 1.0 +gaz, (1993), alarm, 7.000 zł. ☎0600-585-807.
UNO 1.4 (1995), autoalarm, 5- drzwiowy. 8.900 zł. ☎0693-181-828.
UNO 1.7D (1987), 5-drzwiowy, 5-biegowy, czarny, 3.900 zł. ☎(0-87)429-23-36.
UNO Fire 1.0kat. (1996), alarm, II właściciel, garażowany, książka serwisowa, nowy akumulator, 9.200 zł. ☎0692-159-094.
UNO I fire (1996) niebieski, odcięcie zapłonu, immobilizer, odcięcie paliwa, 9.900 zł. ☎(0-86)277-50-82 0609-415-082.
UNO niebieski 1,0 fire (1997) alarm, immobiliser, garazowany, 12.000 zł. ☎(0-87)569-30-75.
UNO, (1994), 1.0, 8.000 zł. ☎(0-85)661-19-41, 0606-892-771.
UNO, (1997), 1.0, bezwypadkowy, 11.400 zł. ☎(0-86)273-37-87.
UNO, (1997), 1.0, szary metalik, 5 drzwi, 11.500 zł. ☎0609-153-537.
UNO, 1.1, (1993), 5 drzwi, 7.500 zł. ☎(0-85)716-32-61, 0508-098-448.
UNO, 1.4, (1996), 5 drzwi, 12.000 zł lub zamienię na Cinquecento. ☎0603-750-713.
UNO, 1.4TD, (1992), relingi, alufelgi, 8.000 zł. ☎0692-396-947, (0-85)655-16-13.
UNO, 1.7D, special, (1989), brak szczęki, klocków hamulcowych, 2.500 zł, Białystok. ☎0698-686-875.

❑ FORD

AEROSTAR 3.0 +gaz (1989), wspomaganie, klimatyzacja, stan db, 8.500 zł. ☎(0-86)278-41-10, 0698-692-113.
AEROSTAR 3.0 +gaz, (1988), automat, sprowadzony z USA, pełna elektryka, 10.500 zł. ☎0504-182-306.
ASTRA 1.4 (1998), alarm, radio, 16.800 zł. ☎(0-87)423-06-75.
CARGO (1988) kontener, stan bdb, 8.000 zł. ☎(0-86)272-33-54.
CIVIC 1,3 +gaz, (1993), 3-drzwiowy, czerwony, stan bdb, żabka, 10.900 zł. ☎0503-018-051
COURIER (1995) 1.3 B, 7.500 zł. ☎0505-030-929.
CURIER 1,3 dostawczy (1992), świeżo sprowadzony z Niemiec, zarejestrowany, stan bdb. ☎(087)567-09-88, ☎0606-88-15-63.
E350, (1994), 7.3 D, kontener 5 m, 25.000 zł, zamiana. ☎0503-197-291.
ESCORD 1.6i (1989), 3.200 zł. ☎(0-87)427-48-67.
ESCORT (1988) 1.9 klimatyzacja, alarm, z powodu wyjazdu, 2.000 zł. ☎(0-85)710-43-17
ESCORT (1991) sprowadzony z Holandii w maju, alufelgi, niebieski metalik, stan bdb, 9.500 zł. ☎0603-600-287
ESCORT (1991), 5- drzwiowy, 1.6 gaz, Suwałki. 9.500 zł. ☎0606-264-983.
ESCORT (1994) 1.4 1-punktowy wtrysk, 2 poduszki, c. zamek, el. szyby, 14.000 zł. ☎(0-86)478-36-33.
ESCORT 1,3, (1987), gaz, zielony metalik, stan db, 5.200 zł. ☎0603-077-248, (0-86)273-63-38.
ESCORT 1.3 (1995) sedan, opony zimowe, radio, zadbany, raty, 12.700 zł. ☎(0-87)565-61-09.
ESCORT 1.3 (1995). 11.800 zł. ☎0602-211-965.
ESCORT 1.3 +gaz (1992), 10.500 zł. ☎(0-87)569-34-57.
ESCORT 1.3 +gaz, (1988), nowe ogumienie, amortyzatory, 6.800 zł. ☎0501-375-055.
ESCORT 1.3 B (1996) c. zamek, autoalarm, czerwony, 14.000 zł. ☎(0-86)271-29-77.
ESCORT 1.313, elektryczne szyby, szyberdach, (1984) radio, Mońki, 4.000 zł. ☎0880-461-956
ESCORT 1.3kat (1993), c. zamek, szyberdach, +opony zimowe, 9.000 zł. ☎(0-86)272-31-77, 0606-306-476.
ESCORT 1.6 +gaz (1988) I rejestracja (1991/VII) 5.500 zł. ☎0502-874-643.
ESCORT 1.6 16V +gaz (gwarancja) (1994), wspomaganie, immobiliser, zielony metalik, stan bdb, 13.500 zł. ☎(0-87)567-68-62.
ESCORT 1.6 16V +gaz, (1992), c. zamek, alarm, wspomaganie, 8.000 zł do uzg. ☎05058-488-909.
ESCORT 1.6 16V, (1993), 8.900 zł. ☎(0-87)427-17-77.
ESCORT 1.6, 16 V, (1997.12), salon, bezwypadkowy, 5-drzwiowy, 19.500 zł. ☎(0-85)683-36-53.
ESCORT 1.6D (1989), szyberdach, alarm, radioodtwarzacz CD, stan bdb, 6.400 zł. ☎(0-87)610-76-11, 0503-621-069.
ESCORT 1.6D (1991) składak, uszkodzony lewy bok, Suwałki, 1.600 zł. ☎0504-020-069
ESCORT 1.8 (1995), gaz, 17.500 zł. ☎(0-86)473-13-62
ESCORT 1.8 (1996), ciemny granat, 1x airbag, c. zamek, wspomaganie, stan bdb, 15.900 zł. ☎(0-87)610-83-56, 0508-671-770.
ESCORT 1.8 16V, (1996), elektryka, szyberdach, alarm, radio, wspomaganie, 1x airbag, 16.500 zł. ☎(0-87)610-83-56, 0508-671-770.
ESCORT 1.8 D (1991). 6.000 zł. ☎0692-188-855.
ESCORT 1.8, (1992), alarm, c. zamek, 9.500 zł. ☎(0-87)610-51-57, 0508-669-808.
ESCORT 1.8D (1994), stan db, 12.000 zł. ☎(0-87)569-40-64.
ESCORT 1.8D kombi, (1991), wspomaganie, szyberdach, alufelgi, sprowadzony, przygotowany do I rejestracji, 8.800 zł. ☎0606-986-218.
ESCORT 1.8i 16V (1992), elektryka, wspomaganie, szyberdach, bordo metalik, podgrzewana szyba, 8.300 zł. ☎0888-107-862.
ESCORT clipper, kombi, 1.8, 16V, (1992), 114km, radioodtwarzacz, 2 tyg. w kraju, 7.200 zł. ☎0696-580-429.
ESCORT combi 2000, (1999), klimatyzacja, airbag, 26.000 zł, zamienię na mniejszy. ☎(0-86()271-29-36.
ESCORT diesel, (1994), kombi, 10.500 zł. ☎(0-85)716-48-68.
ESCORT dostawczy 1.3B, (1988), sprowadzony, 4.800 zł. ☎0600-122-451.
ESCORT kombi (1992) 1,8B 3.200 zł zamiana zachodnie tablice. ☎0605-463-478
ESCORT kombi (1992) gaz, zamiana na ford transit 9 osobowy, 11.000 zł. ☎(0-85)719-45-80
ESCORT kombi 1.6 +gaz (1996), wspomaganie, c. zamek, 2x airbag, relingi, granatowy, 18.000 zł. ☎0604-173-985.
ESCORT kombi 1.6 +gaz (1999), czerwony, ABS, SRS, el. przednie szyby, 21.000 zł. ☎0504-254-517.
ESCORT kombi 1.8 D (1993). 11.500 zł. ☎0600-477-608.
ESCORT kombi 1.8 Td (1995), elektryka, alufelgi, szyberdach. 15.500 zł/zamiana. ☎(0-85)662-43-88, 0509-467-815.
ESCORT kombi 1.8D (1991), Ełk, 7.900 zł. ☎0603-912-450.
ESCORT kombi, 1.6, 16 V, (1994), niebieski metalik, 2xairbag, 13.000 zł. ☎0507-302-922.
ESCORT sedan (1998) czerwony, salon, zamiana na busa osobowego, dopłata, 18.000 zł. ☎0695-614-541
ESCORT, (1991), czarny, stan idealny, świeżo sprowadzony, 7.800 zł. ☎0502-594-274.
ESCORT, (1992), 140.000 km, kombi, 1.8 16V, krótko w kraju, 8.000 zł do uzg. ☎0506-186-428.
ESCORT, (1993), świeżo sprowadzony, czerwony, stan idealny, 10.000 zł. ☎0502-594-274.
ESCORT, (1995.12), 1.6+ gaz, 115KM, klimtyzacja, el. lusterka, kombi, stan bdb, 13.000 zł. ☎0602-368-543, (0-86)476-80-50.
ESCORT, (1995.12), 1.9 TD, bogata wersja, 17.000 zł. ☎(0-85)730-67-74, 0608-121-513.
ESCORT, (1996), 1,6 16V 90 KM, ciemnozielona perła, I właściciel, immobiliser, autoalarm, 17.000 zł. ☎0606-460-813.
ESCORT, (1999), 22.000 zł. ☎(0-85)653-94-02, 0606-423-999.
ESCORT, 1.3 kat, (1989), 3 drzwi, czerwony, c. zamek, 5.200 zł. ☎(0-87)643-25-83, 0505-075-625.
ESCORT, 1.3, (1993), gaz, czerwony, bezwypadkowy, immobilaizer, alarm, 13.300 zł. ☎(0-85)656-80-23 wieczorem, 0602-743-542.
ESCORT, 1.4, (1987), +gaz, szyberdach, czerwony, silnik po remoncie, stan db, 5.000 zł. ☎0609-169-442.
ESCORT, 1.6, (1995), gaz, 13.500 zł. ☎0602-368-543.
ESCORT, 1.6, katalizator, (1993), czarny, 200.000 km, 11.000 zł. ☎(0-86)277-67-82.
ESCORT, kabrio, 1.6, składak, (1992/97), 8.000 zł. ☎(0-85)710-37-39 wieczorem.
FIESTA (1985) stan idealny, 2.500 zł. ☎0608-434-548
FIESTA (1991) 1.1 B 3-drzwiowy, stan bdb, 8.200 zł, Suwałki. ☎0504-216-152.
FIESTA (1991) 1.1B, 3 drzwiowy, stan bdb, Suwałki, 7.000 zł. ☎0691-097-164
FIESTA (1995), stan bdb, 12.000 zł do neg. lub zamiana. ☎0507-979-219.
FIESTA 1,3B, (2000), czerwony, 2xairbag, 20.300 zł. ☎0509-293-030.
FIESTA 1.1 (1990), stan db, 7.500 zł. ☎(0-87)566-25-81.
FIESTA 1.1 (1991), 3-drzwiowy, 2 lata w kraju, granatowy, stan bdb, 6.800 zł. ☎0607-243-947.
FIESTA 1.1 (1992), 5- drzwi, st. bdb, Suwałki. 8.900 zł. ☎(0-87)567-52-26.
FIESTA 1.1 (1993), stan bdb, zielony metalik, 8.200 zł. ☎(0-87)568-51-67, 0600-472-033.

MOTOR LENARCIAK
HURTOWNIA OPON I FELG
PROFESJONALNY SERWIS
Al. 1000-lecia P.P. 8
(wjazd od ul. Kombatantów)
15-111 Białystok
tel. (085) 676-17-72
fax (085) 869-13-03
www.opony-felgi.pl e-mail: motor.hurt@interia.pl
NAJNIŻSZE CENY W POLSCE
Al. Jana Pawła II 47
15-703 Białystok
tel. (085) 652-50-52
Continental DUNLOP DEBICA GOODYEAR
D193904gwbhb

FIESTA 1.1 (1996), czerwony, 5-drzwiowy, salonowy, 14.500 zł. ☎(0-87)610-36-89.
FIESTA 1.1 (1996), szary met., 5- drzwiowy, st. bdb, 80 tys./km. 15.500 zł. ☎(0-86)277-43-82.
FIESTA 1.1, składak 1994, biała, alufelgi, szyberdach, ospojlerowana, 6.500 zł. ☎(0-87)520-03-61.
FIESTA 1.1i (1991), szyberdach, el. szyby, c. zamek, +koła zimowe, 7.600 zł. ☎(0-87)567-93-80.
FIESTA 1.1i +gaz, (1991), 7.600 zł. ☎(0-87)610-62-67.
FIESTA 1.1IC (1991), stan db, 7.000 zł. ☎(0-87)621-25-57 po 20.00.
FIESTA 1.1kat, (1991), czerwony, stan bdb, 6.800 zł. ☎(0-86)219-21-10, 0508-708-428.
FIESTA 1.2 (1998), klimat., elektr., poduszki powietrzne. 17.500 zł. ☎0600-268-344.
FIESTA 1.3, (2000), 16.900 zł. ☎0603-913-499.
FIESTA 1.6D (1988/1995), 130 tys. km, I właściciel w kraju, Węgorzewo, 3.700 zł. ☎0691-957-574.
FIESTA 1.8 16V, st. bdb, niebieski met., ABS, elektryka, c. zamek, pilnie. 11.000 zł. ☎(0-86)476-11-62.
FIESTA 1.8D (1991), 8.000 zł lub zamienię. ☎ (0-87)523-40-46, 0502-231-307.
FIESTA 1.8D (1992) stan bdb, 9.000 zł. ☎0501-660-684
FIESTA 1.8D (1994) 10.500 zł. ☎(0-85)662-68-82
FIESTA 1.8D, (1993), 10.000. ☎(0-87)643-22-48.
FIESTA GHIA 1.1, (1979), hak, komplet kół, alufelgi, radio, wyciszone drzwi, 1.500 zł. ☎(0-87)620-45-52, 0888-020-168.
FIESTA, 1.1, (1992), hak, gaz gwarancja, 4X zimówki, 7.500 zł. ☎0502-842-661.
FIESTA, 1.1, w całości lub na części, 1.000 zł. ☎(0-86)272-42-56, 0694-211-177.
FIESTA, 1.25, 16 V, (1998), salon, 5-drzwiowy, bezwypadkowy, 22.000 zł. ☎(0-85)683-36-53.
FIESTA, 1.3, (1994), alarm, zielony metalik, radio, 105 tys. km, 8.400 zł. ☎(0-87)756-57-13, 0508-691-133, Suwałki.
FORD Escort 1,9 + gaz kombi (1991) 7.300 zł. ☎0509-133-211.
FORD escort cabrio +gaz (1991), 12.900 zł. ☎0604-525-343.
FORD mondeo 1.8TD (1994). 15.000 zł. ☎711-31-93, ☎661-117-809.
FORD Transit (1996). ☎0503-163-638.
FORDA fiestę 1.8D (1991) na busa lub kombi. ☎(0-87)523-40-46, 0502-231-307.
GALAXY 1.9TDi 110KM (1997), pełna opcja, oprócz skóry, 38.000 zł. ☎(0-86)272-84-75, 0698-680-433.
GRANADA 2.1 D, w całości na części, zarejestrowany, 1.200 zł. ☎(0-85)711-82-50.
GRENADA (1984), 2.3 B+ gaz. 1.750 zł. ☎0505-134-022.
GRENADA 2.0 +gaz (1978), stan db, 2.000 zł lub zamiana. ☎(0-87)521-44-61.
MERCURY tracer (1992) 1.9 automat, klimatyzacja, radio, 5 drzwiowy, wiśnia metalik, 11.300 zł. ☎0609-282-663
MONDEO (1993) 2.0 16V, obniżony, szerokie zderzaki, listwy progowe, pełna opcja, 12.000 zł. ☎0888-044-968, (0-85)715-47-34.
MONDEO (1996) bezwypadkowy 1.8TD, bogata wersja, zamiana na droższy, 22.000 zł. ☎0501-703-269
MONDEO 1,8TD kombi (1995) wspomaganie, c. zamek, ABS, 18.500 zł. ☎0503-359-855.
MONDEO 1.6 (1993) stan bdb, pełne wyposażenie, tydzień w RP, zarejestrowany, 13.500 zł. ☎(0-85)719-71-46, 0609-155-648
MONDEO 1.6 16V kombi (1994), stan bdb, 12.500 zł. ☎0607-243-947.
MONDEO 1.8 TD (1993), el. szyby, lusterka, c. zamek, alarm, 2x airbag. 13.000 zł. ☎0507-717-518.
MONDEO 1.8B 5d automat (1995), 1.300 euro, do sprowadzenia. ☎(0-85)743-16-23, ☎0-606-174-161.
MONDEO 1.8TD (1994), 15.000 zł. ☎(0-87)565-36-20.
MONDEO 2.0 +gaz, (1996), bogate wyposażenie lub zamienię na tańszy, 21.000 zł. ☎0600-931-788.
MONDEO 2.0 +gaz, (1996), skóra, klimatyzacja, ABS, SRS, 1x airbag, 18.900 zł. ☎0600-931-788.
MONDEO hatback, wyposażony (1994), zamiana na busa, 15.000 zł. ☎0504-419-928
MONDEO kombi (1996) 2.5 GHIA, świeżo sprowadzony, 23.800 zł. ☎(0-85)652-27-36
MONDEO kombi 1.6 16V (1996), granat metalik, bogato wyposażony, 19.000 zł. ☎(0-89)751-59-05.
MONDEO kombi 1.6 16V, (1996), 166 tys. km, bogate wyposażenie, 18.500 zł. ☎0696-125-639

HONDA

Multi Auto

AUTORYZOWANY DEALER HONDY

Białystok
ul. Narodowych Sił Zbrojnych 3
tel./fax (085) 65-18-279
http://multi-auto.honda.pl

ACORD, 2.2, I, (1991), wspomaganie, el. szyby, lusterka, klimatyzacja, 9.000 zł. ☎(0-85)676-31-72.

CB250 (1979) stan bdb, 3.000 zł. ☎0501-666-111.

CIVIC (1988), 1.6, pełna elektryka, st. bdb. 8.500 zł. ☎0696-015-558.

CIVIC (1993) 1.4 gaz, 5 D, 13.700 zł. ☎0501-222-889

CIVIC (1993) 1.5 3-drzwiowy, bezwypadkowy, 12.000 zł. ☎0504-594-917

CIVIC (1994) 1.5B klimatyzacja, elektryczne szyby, c. zamek, alarm, wspomaganie, 13.700 zł. ☎0509-293-030

CIVIC (1995) 1,3 16V czerwony, 13.200 zł. ☎(0-87)427-16-05, 427-28-96, 0600-250-230

CIVIC (1996) 156 tys. km, 1,4, 16V katalizator, bordowy metalik, 5-drzwiowy, wspomaganie, 20.900 zł. ☎(0-68)478-16-48

CIVIC 1,5 16V (1990) czerwona, alufelgi, szyberdach, wspomaganie, 8.500 zł. ☎(0-87)566-67-34 0602-553-112

CIVIC 1.3 16V +gaz (1993), 3-drzwiowa, czerwona, stan bdb, 11.900 zł. ☎0503-018-051.

CIVIC 1.4 16 V+ gaz (1996). 24.000 zł. ☎0602-599-188, 0693-643-602.

CIVIC 1.5 (1990) 200 tys.km. 4-drzwiowy, lakier beżowy metalik, klimatyzacja, 7.000 zł. ☎(0-85)654-20-63, 0506-006-057

CIVIC 1.5 (1993) zadbany, alufelgi, el. szyby i lusterka, szyberdach, klimatyzacja, 14.500 zł. ☎(0-85)661-40-75, 0502-922-020

CIVIC 1.5 16 V (1992), radio, alufelgi, immobil. 10.500 zł. ☎0692-423-324.

CIVIC 1.5 16V (1996) klimatyzacja, abs, zamiana, 23.000 zł. ☎0504-302-853

CIVIC 15i 12V, (1987), 101KM, 6.000 zł. ☎0600-608-963.

CIVIC coupe 1.6 125 KM (1994) klimatyzacja, pełna elektryka, I właściciel RP, 14.900 zł. ☎0604-431-628.

CIVIC, (1990), 1.3 16V, sprowadzony, krótko w kraju, szary metalik, 8.000 zł. ☎(0-87)568-84-65, 0506-596-759.

CIVIC, (1992), 1.5 16V, 11.500 zł. ☎0692-423-324.

CIVIC,(1995), 1.4, 16V, salonowa, pełna opcja, zadbana, 19.800 zł lub zamienię na tańszy. ☎(0-85)651-47-88, 0697-659-012.

HONDA civic 1.5 sedan +gaz (1995) klimatyzacja, wspomaganie. 17.300 zł. ☎0503-018-051.

PRELUDA, (1995), składak, ciemne szyby, alufelgi, +gaz, 7.000 zł lub zamiana. ☎(0-86)270-01-27, 0502-704-659.

PRELUDE 2.0i (1993) pełna opcja bez skóry, 145 tys. km, 148KM, 19.300 zł. ☎0503-793-927

VF 1000F stan idealny, zamiana na golfa z gazem, 7.000 zł. ☎0604-807-462

❑ HYUNDAI

1500, (1992), el. szyby, c. zamek, klimatyzacja, 8.000 zł. ☎(0-86)277-50-38.

ACCENT (1995) sedan, klimatyzacja, 10.900 zł. ☎(0-85)652-63-90, 0505-047-717.

ACCENT 1.3 (1999), wspomaganie, immobiliser, c. zamek, alarm, 16.000 zł. ☎0507-177-295.

BUS, 2.5 D, (1996), 17.200 zł. ☎0603-913-499.

LANTRA 1.6 16 V (1995), zielony met., ABS, airbag, st. idealny. 14.200 zł. ☎(0-85)654-71-18, 0697-968-997.

LANTRA, 1.5GLS, (1997), zielony metalik, el. szyby, stan bdb, 18.000 zł. ☎(0-86)270-32-65, 0695-667-939.

PONY 1.5 +gaz, (1992), 8.600 zł. ☎0509-383-045.

PONY, (1991), 1.5, sedan, 160.000 km, c. zamek, autoalarm, błękitny metalik, 7.000 zł. ☎(0-87)615-40-95.

PONY, (1991), 7.400 zł, zamienię z dopłatą. ☎(0-86)272-43-40.

SONATA GL, 2.0, automat, wspomaganie, szary metalik, (1989), stan db, pilnie, 4.800 zł. ☎0604-593-563.

❑ IVECO

2.5 TD, 3512, kontener. 15.000 zł. ☎0508-330-590.

DAILI 4510 (1992), skrzyniowy, nowa plandeka, st. db. 15.000 zł/do uzg. ☎(0-87)567-03-30, po 18.00, 0509-199-820.

EUROKARGO 80 E, kabina sypialna, DMC 8600, ładowność 3.920, skrzyniowy, składak (1996). 23.500 zł. ☎0609-073-035.

IVECO (1991) 2.5 TD, stan bdb, palandeka, firanka, 19.500 zł. ☎(0-85)731-73-25.

TURBO Deily 35.10, 2.5TD (1992), max wysoki, max długi, Giżycko, 17.500 zł. ☎0504-229-798.

❑ JEEP

CHEROKEE 2.5, (1993/94), 25.000 zł. ☎0606-939-578.

GRAND cheroke (1995) 4.0, czarny, pełne wyposażenie prócz skóry, 2 wyciągarki, 42.000 zł. ☎0509-293-030

GRAND Shrokee gaz, 4.0 kat (1995) wiśniowy, orurowany, halogeny. 39.000 zł/zamiana na droższy. ☎0503-777-947.

❑ JELCZ

AUTOSKLEP, jako bar, przystosowany do handlu obwoźnego, 15.000 zł. ☎(0-87)643-09-87, 644-52-36

DŁUGI wywrot, plandeka (1989), koła bezdentkowe. 7.300 zł. ☎0606-278-475.

WYWROTKA, 5.600 zł. ☎0602-184-795

❑ KAMAZ

KAMAZ do przewozu drzewa, +dźwig, 13.000 zł. ☎0504-711-875.

SKRZYNIOWY (1985) 4.500 zł. ☎0502-054-387

WWYWROTKA z HDS. 18.500 zł. ☎0602-184-795.

WYWROTKA. 20.000 zł. ☎0602-184-795.

❑ KIA

SEPIA 1.6 +gaz (1993), c. zamek, wspomaganie, pełna elektronika, 13.000 zł. ☎(0-86)278-44-02.

SPORTAGE 2.0 (1997), zielona, Suwałki, 25.000 zł. ☎0602-271-154.

❑ LUBLIN

I izoterma, (1996) 10.000 zł. ☎0602-306-099.

II (1997). 7.500 zł. ☎(0-85)718-71-86, po 20.00, 0503-312-232.

IZOTERMA (1996). 10.000 zł. ☎0606-936-555.

❑ ŁADA

1.5 S (1981), stan db, 800 zł. ☎(0-85)681-82-63

1500S, (1978), stan db, silnik i karoseria po remoncie, 500 zł. ☎(0-85)712-57-97, po 20.00.

2104 kombi, (1991), 93 tys. km, kość słoniowa, po remoncie, hak, radio, 2.100 zł. ☎0606-293-900.

2106, 1.5-roczny gaz, ważne OC, badania techniczne, 600 zł. ☎0601-420-625.

2107 (1988) 2.500 zł. ☎0880-374-155.

2107 (1988) gaz, 2.900 zł. ☎(0-86)476-05-82.

2107 (1988), gaz, Suwałki. 2.700 zł. ☎0606-264-983.

2107 (1989) I rej 1990, karoseria po remoncie, gaz na gwarancji, 4.000 zł/do uzg. ☎(0-87)517-12-11

2107 (1989), 1.5 gaz. 3.000 zł. ☎(0-85)712-25-41.

2107 (1989), gaz, hak, silnik do remontu. 2.000 zł/do uzg. ☎0504-229-027.

2107 (1989), zamiana na opel kadet kombi do remontu, 1.500 zł. ☎(0-87)507-36-18

2107 (1989). 2.000 zł. ☎(0-85)712-25-41.

2107 (1989/90) stan db, 1.900 zł. ☎(0-86)278-73-21.

2107 (1990) 1.5 skrzynia x5, stan bdb, 3.200 zł. ☎0505-253-984

2107 (1991/XII) gaz włoski, wiśnia, stan bdb, 4.800 zł. ☎(0-85)730-78-35, Bielsk Podlaski.

2107 (1992) blokada skrzyni, nowy gaz, 3.000 zł. ☎(0-86)478-16-93.

2107 (1996) 1.7 gaz, stan bdb, 6.700 zł. ☎0604-123-120.

2107 1,3 stan bdb, (1989) roczny gaz, szyberdach, 3.000 zł. ☎(0-85)749-13-55, 0608-212-146.

2107 1.3 (1989) stan db, 1.200 zł/do uzg. ☎0509-238-325

2107 1.3 stan bdb, 1.500 zł/do uzg. ☎0509-238-325

2107 gaz, 2.500 zł. ☎(0-86)476-84-55

2107, (1988), granatowa, stan db, Suwałki, 1.200 zł. ☎(0-87)567-85-98.

2107, (1989/1990), 1.5, gaz, hak, 2.200 zł. ☎(0-85)657-73-69.

2107, (1990), 2.800 zł. ☎(0-85)710-28-58.

2107, (1990), wiśnia, 1.5, skrzynia 5, stan bdb, 3.200 zł. ☎0505-253-984.

2107, (1991), stan db, 2.500 zł. ☎(0-85)712-27-20.

2107, 1.3 benzyna +gaz, (1988), 2.300 zł. ☎0508-688-129.

2107, 1.500, (1989), silnik po kapitalnym remoncie, 2.000 zł. ☎(0-87)642-56-57.

2107, gaz, (1989), stan db, 2.900 zł. ☎(0-86)478-18-46, 0509-197-001.

21072 (1988), Suwałki. 1.500 zł. ☎(0-85)567-85-98.

21072, (1988), gaz, poj. 1300, 2.500 zł. ☎(0-85)742-42-70, 0880-374-155.

JEŹDŹĄCA, na części, 2107 (1988), 500 zł. ☎(0-86)477-12-53 po 16.00

KOMBI 2105 (1990) gaz, stan db, 2.000 zł. ☎0509-246-183.

KOMBI, ok. 2.200 zł. ☎(0-85)653-35-69, po 19.00, 0503-156-616.

NIWA, (1990.10), stan bdb, bez gazu, 7.200 zł. ☎0605-398-976.

SAMARA (1989) gaz, 5 biegowa, 4.200 zł. ☎0504-773-801

SAMARA (1990). 3.800 zł. ☎(0-85)710-19-28, 0696-059-364.

SAMARA (1995), stan idealny, metalik, 6.900 zł. ☎(0-87)620-18-12.

SAMARA 1.3 (1991) 5 drzwiowa, gaz, 2.500 zł. ☎0509-405-965

SAMARA 1.3 +gaz, (1989), 3.500 zł. ☎(0-86)273-38-81.

SAMARA 1.3 +gaz, (1991), szyberdach, 4.700 zł do uzg. ☎0607-703-306.

SAMARA 1.3, (1990), 3-drzwiowa, niebieska, 3.000 zł. ☎(0-87)428-80-57.

SAMARA 1.3, (1992), 2.700 zł. ☎(0-87)620-00-40.

SAMARA 1.3, (1992), 3.000 zł. ☎(0-87)620-00-40.

SAMARA 1.5 +gaz (1991), hak, 5-drzwiowa, stan db, 3.700 zł. ☎0503-698-246.

SAMARA 5-drzwiowa, 1.5 (1996) 53 tys. km, 5.900 zł. ☎0602-326-543.

SAMARA B +gaz (1991) 3.500 zł. ☎(0-85)718-37-24.

SAMARA sedan (1996), okolice Łap, 7.000 zł. ☎(0-85)814-14-83

SAMARA, 1.3 gaz, (1989), stan bdb, 3.300 zł. ☎0509-449-913.

SAMARA, 1.5, (1991), 2.500 zł. ☎(0-85)641-22-91, 0600-126-873.

SAMARA, 1.5, (1991), 5 drzwi, czerwona, 2.700 zł. ☎0600-182-310.

SAMARA, 1.5, 5-drzwiowa, hak, instalacja gazowa, (1991), 3.800 zł. ☎0503-698-246.

SAMARA, 5- drzwiowa (1992). 3.000 zł. ☎(0-86)219-16-86.

❑ MAZDA

323 (1993/94), salonowy, 1.7 D. 14.500 zł. ☎(0-86)271-33-88, 0607-913-127.

323 1,3, (1984), biała, gaz, centralny zamek, alarm, opony zimowe, 3.500 zł. ☎(0-85)719-71-08.

323 1,3B czerwona, alufelgi, zimówki, zadbana, 4.200 zł. ☎(0-876)568-10-73.

323 1.3 +gaz, (1994), szyberdach, wspomaganie, alarm, 12.500 zł. ☎0501-930-828.

323 1.3 B, czerwony, st. bdb. 3.800 zł. ☎0888-760-726.

323 1.3B +gaz, 3.999 zł. ☎0606-687-186

323 1.5 B +gaz (1996) 22.000 zł. ☎0604-085-283.

323 F, 1.8, 16 V,(1990/97), szary metalik, alufelgi, alarm, c. zamek, 9.000 zł. ☎0694-629-312.

323, F, limuzyna, 1.4, 73KM, 98.000 km, (1995), sprowadzony 06.2004, 17.550 zł. ☎(0-85)742-06-68.

323F (1991) grafitowy metalik, 7.300 zł. ☎(0-85)675-13-52 po 16.00

323F 1,6 16V, (1991), elektryczne szyby, centralny zamek, spojlery, niebieski metalik, 10.300 zł. ☎(0-85)653-77-38, 0501-045-274.

323F 1.6, (1989), 5.000 zł. ☎0692-030-227.

323F 1.6, (1990/94), 9.300 zł. ☎0693-146-800.

323F 1.8 16V +gaz(gwarancja), (1992), elektryka, alufelgi, 12.000 zł. ☎0502-893-561.

626 (1987) 2.0B, 4.000 zł. ☎0502-924-822.

626 (1992) 2.0 16V +gaz, nowy model, atrakcyjna, zadbana, wyposażona, 15.500 zł. ☎0508-256-716.

626 (1993.10) gaz, elektryka, 2,0 16V 17.500 zł zamiana na tańszy. ☎0606-699-928.

626 (1998), uszkodzony, 14.600 zł/do uzg. ☎(0-85)711-77-09

626 1.8 16V (1996), sprowadzony, 22.000 zł. ☎(0-85)712-82-23, 0880-393-974

626 2,0 (1993) sprowadzony z Niemiec, el. szyby, lusterka, szyberdach, wspomaganie, ABS, 14.500 zł. ☎0502-495-967.

626 2.0D (1986), 5.500 zł do neg. ☎0605-538-422.

626 2.0D (1990). stan db, 7.000 zł. ☎0600-873-507.

626 2.0D (1991), sprowadzony 1996, II właściciel w RP, wspomaganie, stan bdb, 9.200 zł. ☎0502-370-112

626 2.0TD (1995), elektryka, wspomaganie, alarm, c. zamek, radio CD, 19.500 zł. ☎(0-86)278-35-85, 0606-158-345.

626 B+ gaz (1992), sprowadzony. 11.000 zł. ☎(0-86)476-00-32.

626 kombi 2.0 (1998), bogata wersja, 30.000 zł +VAT. ☎0502-507-078, 0502-507-158.

626, 1.8, 16 V, (1997), I właściciel w RP, 24.300 zł. ☎(0-85)719-74-55.

MAZDA 323 F 1.6 16V (1992) garażowana, stan bdb, 10.500 zł. ☎0698-114-240.

MX 6 (1995), wyposażenie wszysko oprócz skóry, st. bdb, czerwony. 22.000 zł. ☎0601-583-964.

MX3, (1997), 115KM, 1.600, ABS, klimatyzacja, sportowe siedzenia, alarm, 4.000 Euro, odbiór w Niemczech. ☎(0-85)718-70-96.

MX6 2.0 (1995), pełna opcja oprócz skóry, 20.000 zł. ☎0601-583-964.

❑ MERCEDES

123 (1979) bordo, 2.4 motor, 3.500 zł zamiana na poloneza z gazem, Suwałki. ☎(0-87)566-65-46.

123 2.0D (1983), 3.700 zł. ☎0698-064-071, (0-86)216-71-64

123 2.2D, (1979), stan bdb, 5.500 zł. ☎0606-901-234.

123 2.4D (1980), szyberdach, hak, +komplet kół, 2.800 zł. ☎0692-801-865.

123 2.4D biały, zarejestrowany, brak silnika i skrzyni, Czarna Białostocka, 450 zł. ☎0692-016-000

123 240. 1.700 zł. ☎(0-86)279-16-18.

123 240D stan db, (1980) 3.700 zł. ☎0888-741-002.

123 240D stan db, w całości lub na części, 2.500 zł. ☎0502-716-705

123 3.0D (1979), wspomaganie, 5.000 zł. ☎(0-87)523-83-59, 0609-390-616.

123 300 D (1978), st. db, silnik po kapitalnym remoncie. 2.800 zł/zamiana. ☎0600-998-233.

123 kombi stan bdb, 2,3B 5.500 zł. ☎(0-86)272-33-54.

123, (1978), 2,0B, gaz, hak, alufelgi, wspomaganie, Suwałki, 3.600 zł. ☎0888-133-986.

123, (1982), 2.300 zł. ☎(0-87)567-80-23.

123, 2.0D, (1984) 4.500 zł. ☎0504-099-271.

123, 2.4 D (1981). 4.300 zł. ☎0600-241-462.

123, 2.4 D, kombi, alufelgi, relingi, szyberdach, hak, dzielona kanapa, 9.000 zł. ☎0605-550-483.

123, 2.4D, składak, (1994), stan bdb, 6.300 zł. ☎(0-85)653-43-86 po 18:00

123, 200 D, (1979), szyberdach, drewno, wspomaganie, pilnie, 3.500 zł, do uzgodnienia. ☎0609-140-093.

123, 200D, (1976), po kapitalnym remoncie silnika, blach, nowy lakier, 3.000 zł. ☎(0-86)218-37-87, 0503-564-668.

123, 240D, (1983), stan db, c. zamek, wspomaganie, szyberdach, radiomagnetofon, +opony, 6.200 zł. ☎(0-85)661-96-80, 0502-702-247.

124 (1986) 2.5D, stan bdb, sprowadzony, tydzień w kraju, 10.700 zł. ☎0888-044-968, (0-85)715-47-34.

124 2.0 D (1989), ABS, c. zamek, szyberdach, czarna perła. 21.000 zł. ☎(0-87)621-37-33, 621-08-18.

124 2.0, (1988), wspomaganie, hak, alarm, 17.000 zł. ☎0601-176-435.

124 2.0D (1992) kość słoniowa, sprowadzony w całości, stan db, 20.000 zł. ☎0692-331-589

124 2.0D (1992/2000), szybrdach, alarm, ABS, 22.000 zł. ☎0606-613-369.

124 2.0D, (1987) po remoncie kapitalnym silnika i blacharki, 18.000 zł. ☎(0-87)644-61-91.

124 2.5D (1990), szyberdach, c. zamek, stan db, 21.000 zł. ☎(0-87)644-66-84.

124 2.5D, (1992), 30.000 zł. ☎0600-560-078.

124 200 D (1988). 15.000 zł. ☎(0-87)569-41-06, po 16.00.

124 200 D (1990), niebieski, ABS, wspomaganie, centralny, alarm, st. bdb. 22.500 zł. ☎0505-003-190.

124 200 S +gaz, składak, stan bdb (1996) 14.900 zł. ☎0694-266-284.

124 200D (1988) granatowy, szeroka listwa, c. zamek, el. szyberdach, stan bdb, 14.800 zł. ☎0600-223-990.

124 200D, kombi (1986)2 tygodnie w kraju, 16.000 zł. ☎0602-324-283.

124 3.0D, (1987), 15.000 zł. ☎(0-87)569-63-56, 0509-161-044.

124 CE 3.0 gaz, (1990) czarny metalik, pełne wyposażenie, 28.000 zł/do uzg. ☎0505-393-570

124 coupe 2.3B (1988) alufelgi 16", pełna opcja, stan idealny, 3.500 Euro. ☎0502-432-727, 0506-623-437

124, 2.3 gaz, (1991), ABS, airbag, elektryka, alarm, c. zamek, 18.900 zł, raty. ☎0602-284-015.

124, 23 E, (1986), 16.500 zł. ☎0608-202-580.

124, E clase, 2.0D, (1993.11), 21.500 zł. ☎(0-85)661-83-95, 0606-409-325.

124E 220 gaz, (1995) automat, pełna opcja bez skóry, 36.000 zł. ☎0604-228-764.

126 long 5.0 +gaz, pełne wyp. bez skóry (1988) 21.500 zł zamiana. ☎0601-894-291.

190 (1986) B +gaz, zielony metalik, stan idealny, 9.600 zł zamiana na busa. ☎0600-998-233.

190 2,0E (1984) c. zamek, alarm, wspomaganie, 7.500 zł. ☎(0-87)566-67-34 0602-553-112

190 2.0 +gaz, (1986), automat, 8.500 zł. ☎(0-87)523-44-95.

190 2.0 D, (1985), elektryka. 8.500 zł. ☎0505-030-929.

190 2.0 gaz, hak, wspomaganie, stan db, 9.300 zł. ☎0501-126-136

190 2.0D (1985), alufelgi, stan db, 6.800 zł. ☎0509-199-868.

190 2.0D (1987), stan bdb, 14.200 zł. ☎0502-953-140.

190 2.0D (1989), c. zamek, alarm, szyberdach, 14.500 zł. ☎0601-176-416.

190 2.0D (1992) czarny metalik, CD, 2 lata w RP, stan idealny, 19.500 zł. ☎0607-913-166

190 2.0D (1993), ABS, radio, blokad skrzyni, stan bdb, 21.000 zł. ☎(0-87)423-84-61.

190 2.0d, (1986), czerwony, stan bdb, alufelgi, wspomaganie, koła zimowe, 11.500 zł. ☎0602-317-744.

190 2.0D, (1987), wspomaganie, ABS, 9.500 zł. ☎(0-86)217-86-04, 0608-819-033.

190 D (1987). 8.000 zł. ☎(0-85)730-82-77, 0604-430-497.

190 D (1987/96) 2.0, 12.000 zł. ☎(0-85)655-61-13.

190 E 2.0 B+ gaz, c. zamek, el. szyby, hak, szary met. 9.800 zł. ☎0608-409-747.

190, 1.8 benzyna, (1990), sport line, stan idealny, skóra, alufelgi, 16.500 zł. ☎0608-415-324.

190, D, stan bdb, rok 7 mies w kraju, atrakcyjny wygląd, 10.200 zł. ☎(0-87)563-04-07.

190, gaz, (1991), ABS, c. zamek, szyberdach, 17.000 zł. ☎0507-182-011.

190E 2.0 (1993), czarny metalik, serwisowany, garażowany, 3 lata w Polsce 18.000 zł. ☎0502-523-516.

190E, 1.8, (1991), ABS, c. zamek, el. szyby, lustra, szyberdach, bezwypadkowy, 17.500 zł. ☎0501-657-323.

2.0 B+ gaz, (1981). 1.000 zł. ☎(0-85)743-20-62.

2.4D, (1983), 6.500 zł do uzg. ☎(0-87)567-19-02.

200 D, (1994), 200.000 km, grantowy, krótko w kraju, 22.000 zł do uzg. ☎0506-166-428.

200D, 123 serwo, alufelgi, nowe opony, szyberdach, stan bdb, pilnie, 5.000 zł. ☎(0-86)474-34-54

207 (1980) skrzyniowy, plandeka, stan bdb, 7.500 zł. ☎(0-86)476-50-46 0602-625-857

207 (1982) podwójna kabina, 7.000 zł. ☎(0-86)216-06-83

207 2,4D, blaszak, 3.000 zł. ☎0509-134-596.

207 2,4D, skrzynia V, 3-osobowy, skrzynia 3,60, 15.900 zł. ☎0602-834-002.

207 2.4D (1988) maksymalnie długi, wysoki, stan idealny, 16.200 zł. ☎0606-761-584

207 D, (1986), 9.800 zł. ☎0501-347-269.

207 dostawczy, (1982), 4.000 zł. ☎(0-86)474-25-10.

207, (1986), ciężarowo-uniwersalny, 9 miejsc, 10.000 zł. ☎0502-645-827.

207, 4D, (1980), podwyższany, 4.200 zł. ☎0505-552-375.

207, bus, 6.000 zł, zamienię na osobowy, do 2.000 zł, może być uszkodzony. ☎0607-547-147.

207D, bus, (1981), stan db, 128.000 km, 7.000 zł do uzg. ☎(0-86)218-37-87, 0503-564-668.

207D, podwójna kabina, paka 55x2.5 m, stan idelny, 8.000 zł. ☎0607-989-760, (0-87)423-96-78.

208 D (1996), składak, 7- miejsc siedzących. 22.000 zł. ☎(0-85)732-62-16.

208, zamiana na żuk diesel skrzyniowy, 3.000 zł. ☎(0-86)476-92-46

208D, (1992) podwyższony furgon, hak, wspomaganie, faktura, oclony, 17.500 zł. Łomża ☎0502-162-392

210D, osobowo-towarowy, (1993), 19.000 zł. ☎(0-85)657-16-12.

220 (1995) gaz, automat, elektryka, abs, 31.000 zł. ☎0604-228-764

3.0 +gaz, (1988), stan bdb, 16.500 zł, zamiana na uszkodzony. ☎(0-85)650-44-58, 0507-602-414.

3.0D doszczętnie spalony, 1.000 zł. ☎0507-867-696

309 D, skrzyniowy, 2x 4 (1986), st. bdb. 14.600 zł. ☎0508-141-717.

309 kontener, 3,6x2,2, chłodnia, 19.300 zł. ☎0602-834-002.

310 (1989), do poprawek blacharskich, hak, 3-osobowy, 17.000 zł. ☎0602-489-849.

310 2.9 D, kontener, do 3.5 t. (1990). 18.500 zł. ☎(0-85)675-56-18.

407 2.4 D, oryginalny wywrot, st. db. 5.600 zł/zamiana. ☎0600-998-233.

407D do 3.5t, pilnie z powodu wyjazdu, 6.000 zł/do uzg. ☎(0-85)722-44-73 po 18.00

407D, podwójna kabina 6 miejsc, odkryty 1,5 t ład. (1980) 9.000 zł. Łomża ☎0502-162-392

409 (1986) bliźniacze koła, 300 motor, dł 4.25m, 2.500 Euro. ☎(0-86)216-06-83

626 1.8 +gaz (1994), elektryka, immobiliser, radio, c. zamek, 1x airbag, 16.900 zł. ☎0601-975-598.

809 szafa (1984) stan bdb, 7.000 zł. ☎(0-85)716-73-17.

813 laweta, wspomaganie, (1982) 2 wciągarki, 13.500 zł. ☎0502-565-084.

A, 17 CDI, (2000), 43.000 zł. ☎0503-701-196.

AUTOPOMOC, (1978), wciągarka, 6.000 zł, zamiana. ☎0503-197-291.

BENZ 123 200D (1979) biały, hak, wspomaganie, c. zamek, 2.000 zł/do uzg. ☎0504-725-421.

BENZ 123 3.0D (1980), c. zamek, biały, 2.800 zł. ☎0607-968-443.

BENZ 1422, 12.000 zł. ☎(0-85)719-59-23, 0502-703-444

BENZ 24, 200 D, (1986), 10.700 zł. ☎0692-414-459.

BENZ 280 2.4D, (1978), skóra, 5.000 zł. ☎0508-793-802.

BENZ 300 3.0D (1981), ABS, 5.500 zł. ☎0604-374-931.

BITO CDI, (2001), oszklony, 47.000 zł. ☎0602-733-662.

BUS (1988) 300D długi wysoki, stan db, zamiana, 15.900 zł. ☎0600-998-233

BUS (1995) 208D podwyższaszany, przedłużany, biały, 360 tys.km. 20.000 zł. ☎(0-87)610-05-97

BUS 207, 2.4D, (1988), długi, wysoki, stan bdb, 15.200 zł. ☎0507-624-066.

BUS 207, skrzyniowy, podwójna kabina (1980), st. bdb. 7.800 zł. ☎0600-998-233.

BUS 207D 2.4D (1985), 8.800 zł. ☎0606-449-833.

BUS 210 (1994) 25.000 zł. ☎(0-85)711-46-91.

BUSA 210, (1992), średni, 20.000 zł. ☎0606-820-220.

C180 (1994) świeżo sprowadzony, bezwypadkowy, stan idealny, 30.500 zł. ☎0502-546-727.

C180, (1995), esprit, stan bdb, 36.900 zł. ☎0509-543-943.

C180, 1.8 +gaz, (1995), elegance, I właściciel, 36.900 zł. ☎0504-065-152.

C180, 1.8, +gaz, ABS, alufelgi, szyberdach, czerwony, 280.000 km, 30.000 zł. ☎0505-188-002.

C180E, (1994), automat, granatowy, klimatyzacja, ABS, 31.000 zł. ☎(0-85)653-95-95, 0501-228-705.

E 210, awangarda, 3.0 D (1997), 180 tys./km, klimat., B- stok. 66.000 zł. ☎0602-790-403.

E 300 D 24 V (1993), klimat., oryginalny hak, kolor złoty. 38.000 zł. ☎0604-476-455.

KOMBI 2.4D (1981), stan db, 8.000 zł lub zamiana na 4x4. ☎0605-550-483.

MB 100D (1989), oryginalny, 7.000 zł do uzg. ☎0604-203-233.

MB-100, 2.4 D, (1994), 9-osobowy, do połowy przeszklony, hak, radioodtwarzacz, skrzynia V, 17.000 zł. ☎0609-757-555.

MERCEDES 123D 240, stan dobry, 3.500 zł. ☎0506-795-802.

MERCEDES 190E 1.8 (1992) bezwypadkowy, zarejestrowany, 3-tyg. w kraju. 21.500 zł. ☎0602-691-110.

MERCEDES 300D (1991), 26.300 zł. ☎0601-248-054.

MERCEDES 310 2.3 benzyna +gaz 9-osobowy +900 kg. 19.500 zł. ☎0604-489-843.

MERCEDES vito 108 2.3D (1997) 9-osobowy, ciąż. uniw., biały, 35.000 zł. ☎715-33-73.

MERCEDES vito 230TD, biały (1997) 36.000zł. ☎0602-17-51-31.

MERCEDES vito 5-osobowy (2000) bezwypadkowy. 45.000 zł. ☎0504-045-800.

NUBIRA 1.6, (1998), srebrny metalik, stan bdb, 19.000 zł. ☎(0-87)521-55-74.

SKRZYNIOWY, (1978), 2.4D, stan db, 8.700 zł. ☎0600-998-233.

SPRINTER 212 TDI (1997/XI) 2.9, biały, blaszak osobowo-towarowy, niski, raz przedłużany, 43.000 zł. ☎0604-179-537.

SPRINTER 212, (1996.11), 38 tys. km, 38.000 zł. ☎0504-182-295.

SPRINTER 308 (1995) 29.000 zł. ☎0606-128-655

SPRINTER 312 2,9 max., (1999) biały, , ABD, klimatyzacja, hak, 57.000 zł zamiana osobowy. ☎0602-790-403

SPRINTER 312 max 2,9TDI, (1995), biały, ABS, ABD, EDC, elektryczne lusterka, 36.000 zł. ☎0506-036-456.

VITO 110 2,3TD (1998) 5-osobowy, przeszkolony, klimatyzacja, elektryka, zielony, 42.000 zł. ☎0501-328-434

VITO D (1998), c. zamek, el. szyby, ABS, ABD, SRS, hak, zielony, 41.000 zł. ☎0606-527-215.

❑ MITSUBISHI

1.8 TD (1990) salon, c. zamek, alarm, radio, 8.800 zł. ☎(0-85)715-48-06.

COLT (1997), wspomaganie, elektryka, c. zamek. 16.000 zł. ☎0600-268-344.

COLT 1,6 (1996) czarny 12.500 zł. ☎(0-87)427-16-05, 427-28-96.

COLT 1.3 12v gaz (1995) klimatyzacja, 2x airbag, elektryka, pilne, 10.900 zł. ☎0501-452-282 Suwałki

CORDIA (2003) I rejestracja w kraju, czerwony, 4.000 zł. ☎(0-87)567-96-42.

ECLIPSE, (1992), 2L, 16 V +gaz, pełna opcja, uszkodzone przeguby, na chodzie, 9.200 zł. ☎0507-409-970.

GALANT (1990) stan idealny, bez praw rejestracji, 3.900 zł. ☎0505-322-615.

GALANT (1992) elektryczne szyby, lusterka, szyberdach, wspomaganie, dokumentacja, nowy gaz, 11.000 zł. ☎0501-442-947

GALANT 1,8TD (1995) składak, biały, stan db, c. zamek, wspomagnie, 8.000 zł. ☎0507-821-763.

GALANT 1.8 16 V (1994), srebny, elektryka, ABS, szyberdach, SRS. 16.000 zł. ☎(0-85)653-37-84, po 16.00.

GALANT 1.8 TD (1987), 5.000 zł/do uzg. ☎0508-073-722

GALANT 2.0 i (1993) model 94, dobrze wyposażony, 13.900 zł. ☎(0-85)652-63-90, 0505-047-717.

GALANT 2.0 V6 24V +gaz, (1994), 150KM, klimatronic, elektryka, podgrzewane lusterka, 19.000 zł. ☎0607-063-730.

GALANT, 1.8i gaz, (1992), wspomaganie, c. zamek, alarm, zadbany, 8.900 zł. ☎0691-958-008.

GALANT, 2.0, 6 V, klimatronic, pełna elektryka, gaz, hak, stan idealny, 19.500 zł. ☎0607-063-730, Suwałki.

GALLANT, 1.8I, (1992), gaz, wspomaganie, c. zamek, szyberdach, atrakcyjny wygląd, 9.500 zł. ☎0691-958-008.

GALLANT, 1.8TD, (1988), stan db, 5.000 zł. ☎0507-115-911.

L300 skrzyniowy, dostawczy do rozbiórki, 50-500 zł. ☎(0-86)273-81-04.

LANCER 1.3 (1993), srebny met., c. zamek. 13.000 zł. ☎0693-146-793.

LANCER, (1984) lub na części, 700 zł. ☎(0-87)563-82-34.

MITSUBISHI galant (1997/98), 31.900 zł. ☎0604-525-343.

MITSUBISHI space star 1.3 +gaz (1999) bogate wyposażenie, serwisowany, zamiana. 33.900 zł. ☎0604-525-343.

PAYERO, 2.5TD, max długi, raz podwyższany, 19.000 zł. ☎(0-89)742-30-80.

SIGMA 3.0 V6, (1991/92), pełna opcja oprócz klimatyzacji, 3 tygodnie w kraju, 14.000 zł. ☎0502-493-296.

SPACE raner 1.8 gaz (1993) 180 tys.km. 15.500 zł. ☎0608-857-810

SPACE Star (1999), 1.3+ gaz, pełna opcja, bez skóry, I właściciel. 33.900 zł. ☎(0-85)675-58-56.

VAN 2.0 +gaz, (1995), ciężarowo-uniwersalny, bogate wyposażenie, 23.500 zł. ☎(0-87)523-80-92.

❑ MOSKWICZ

ALEKO. 1.200 zł. ☎(0-85)655-78-64.

MOSKWICZ 408, 1.3 (1967), stan db, +części, 2.000 zł. ☎(0-87)611-26-84.

❑ NISSAN

240 sx, (1989), 2.4 B +gaz, stan bdb, 10.500 zł, zamiana na tańszy. ☎0506-839-158.

240SX (1989) gaz na gwarancji, c. zamek, wspomaganie, alufelgi, czarna perła, klimatyzacja, 11.500 zł. ☎0503-667-963

ALMERA 1.5 16V (2001) pełne wyposażenie bez klimatyzacji, 31.900 zł. ☎0509-237-047

CENTRA 1.6 12V (1989) gaz, szyberdach, biały, 4.500 zł. ☎(0-85)732-64-13, 0888-179-773.

CHERY, (1986), 1.3 +gaz. stam db, wszystkie opłaty, 3.200 zł. ☎0697-436-382, po 16.00.

DATSUN (1981) zarejestrowany, ubezpieczony, 700 zł. ☎0509-246-183.

**DO

CALIBRA 2.0 +gaz, (1992), ABS, wspomaganie, el. lusterka, 15.500 zł. ☎0888-821-494.

CALIBRA 2.0 16 V (1991) DOHC +gaz, elektryka, alufelgi, szyberdach, czerwony, ospojlerowany. 13.500 zł. ☎0502-066-539.

CALIBRA 2.0 16V (1993), pełna opcja, po tuningu, 204KM, 18.000 zł. ☎0607-204-945.

CALIBRA 2.0DOHC (1992), 1.600 euro, do sprowadzenia. ☎(0-85)743-16-23, ☎0-606-174-161.

CALIBRA 2.0i (1991), srebrny metalik, szyberdach, wspomaganie, garażowany, stan idealny. 11.500 zł. ☎0888-351-372.

CALIBRA, (1993), 2.0 benzyna, ABS, atrakcyjny wygląd, 16.300 zł. ☎0888-133-131.

COMBO 1.7DTi (2002) klimatyzacja 37500zł (85)662-94-34

COMBO (1996), 1,7D, silnik isuzu, stan bdb, 12.000 zł. ☎0502-243-394.

COMWO (1999/2000), 1.4 gaz. 16.000 zł. ☎0501-653-151.

CORSA (1987), stan bdb 4.200 zł. ☎(0-85)650-15-89

CORSA (1995), srebny met., 76 tys./km, st. bdb, 2 poduszki powietrzne. 12.500 zł. ☎0695-170-469.

CORSA 1,4 (1996) 3-drzwiowy, żółty, airbag, alufelgi, elektryka, radio, c. zamek, zimówki, 16.900 zł. ☎0606-822-329.

CORSA 1.0 12V, (1999), 4x airbag, ABS, EPS, szyberdach, alufelgi, 20.500 zł. ☎(0-87)520-16-71.

CORSA 1.0, (1987), czerwony, 3.800 zł. ☎0506-540-146.

CORSA 1.2 (1997) stan idealny, 17.000 zł. ☎0504-264-139

CORSA 1.4B, (1991), 5-biegowy, 8.000 zł. ☎(0-87)428-39-55.

CORSA A 1.2, (1993), dopiero sprowadzony, polskie tablice, alufelgi, radio, zawieszenie sportowe, 9.800 zł. ☎0600-214-285.

CORSA B 1.2, (1996) c. zamek, alarm, pilot, 14.900 zł. ☎(0-85)745-33-46, 0607-622-118

CORSA B swing 1.4 (1997) 3-drzwiowy, c. zamek, gaz, el. szyby, poduszka, 19.500 zł. ☎0606-911-274.

CORSA, (1994), 80.000 km, 1.4, fiolet, krótko w kraju, 9.500 zł do uzg. ☎0506-166-428.

CORSA, (1995), 1.2 +gaz, 3-drzwiowy, sprowadzony, 13.800 zł. ☎0600-879-067, (0-85)743-17-19.

CORSA, 1.0, (1987), stan bdb, 4.500 zł. ☎(0-85)650-15-89.

CORSA, 1.2 bez prawa rejestracji, 1.200 zł. ☎0888-503-715.

CORSA, 1.2, (1995), srebrny metalik, 3-drzwiowy, 2xairbag, 12.000 zł. ☎0693-436-035.

CORSA, 1.4, (1997), gaz, I właściciel, kupiony w salonie, bezwypadkowy, biały, alufelgi, 19.900 zł. ☎0604-420-658.

CORSA, wspomaganie, klimatyzacja, 3 drzwi, czarny, 2XPP, ABS, (1998), 1.0 12V, 18.800 zł. ☎(0-85)662-42-28.

FRONTIERA 2.3TD (1994.11), stan bdb, hak, alufelgi, elektryka, immobiliser, zielony metalik, 30.000 zł. ☎0605-580-802.

FRONTIERA 2.4 +gaz (1995), 4x4, zielony metalik, stan db, 28.000 zł. ☎0606-709-395.

FRONTIERA 2.4B, (1992), 18.000 zł. ☎0600-560-078.

KADETT 1.6D, (1985), biały, 3.600 zł. ☎0888-723-627.

KADETT 1.8 (1991) 3 drzwiowy, wspomaganie,szyberdach, abs, tuning, idealny, grafitowy, 7.800 zł. ☎(0-85)655-73-96

KADETT stan idealny, srebrny metalik, (1986) 5.700 zł. ☎0501-271-519, (0-87)643-33-66

KADETT, (1982), 1.800 zł lub zamienię na Fiata 126p. ☎0503-780-923, (0-86)275-52-99.

KADETT, 1.7D, (1989), 7.000 zł do uzg. ☎(0-87)569-41-56.

KADETT (1987) 1.6 sprowadzony z Niemiec do oclenia 4.300 zł. ☎(0-86)217-61-14

KADETT (1991) 1.6 combi sprowadzony z Niemiec do oclenia, 4.500 zł. ☎(0-86)217-61-14

KADETT (1991), kombi. 5.600 zł. ☎0606-642-923.

KADETT (1997) 2.0 sportowa wersja, 6.500 zł do uzgodnienia. ☎(0-86)473-87-04.

KADETT 1,2 (1984) 3-dzrwiowy, uszkodzony dach, sprawny, 1.000 zł do uzg. ☎(0-85)711-80-66

KADETT 1,8, (1991), 105.000 km, 90 KM, sedan, elektryczne szyby, Zambrów, 8.000 zł. ☎0604-648-733.

KADETT 1.3, (1989), tydzień w kraju, 6.500 zł. ☎0508-527-600.

KADETT 1.4 (1990), czerwony, 45 tys. km, 8.000 zł. ☎0607-968-443.

KADETT 1.4 (1991), radio, szyberdach, 8.200 zł. ☎(0-86)272-63-28.

KADETT 1.4, (1990), 5-drzwiowy, stan bdb, tydzień w kraju, Suwałki, 8.000 zł. ☎0503-173-337.

KADETT 1.4i (1991), czerwony, 3-drzwiowy, 5.700 zł. ☎(0-87)610-64-62.

KADETT 1.4i (19910, alarm, radioodtwarzacz, szyberdach, alufelgi, opony zimowe, 9.000 zł. ☎(0-87)610-59-33.

KADETT 1.6 (1988) 5-drzwiowy, 5.000 zł. ☎0501-721-741.

KADETT 1.6 B +gaz, automat (1991) grafit metalik, szyberdach, ABS, przyciemniane szyby, 6.500 zł. ☎0502-336-542.

KADETT 1.6 D (1985) 3.000 zł. ☎0692-088-353.

KADETT 1.6 D (1988). 4.500 zł. ☎0508-178-021.

KADETT 1.6D (1985), stan db, 4.000 zł. ☎(0-87)521-52-52 po 18.00.

KADETT 1.6D (1987/1988), do małych poprawek, 4.000 zł. ☎(0-87)567-42-44.

KADETT 1.6D sedan, (1986), stan db, 5.700 zł. ☎0506-723-312.

KADETT 1.7D (1990/1991), ABS, alarm, c. zamek, stan db, 7.500 zł. ☎(0-87)566-67-81, 0508-707-068.

KADETT 2.0 +gaz (gwarancja) (1987), 5-biegowy. ☎0501-769-290.

KADETT 2.0 GSI (1996), składak, tłumik optyczny, kolor mieniący w 3 kolory. 8.700 zł. ☎0605-451-302.

KADETT 2.0GSi OHC +gaz (1989), alarm, immobiliser, c. zamek, el. szyby, halogeny, 7.000 zł. ☎0502-833-833.

KADETT kombi 1.7D (1991), 6.000 zł. ☎(0-87)562-50-59.

KADETT kombi 1.7D (1991), 6.200 zł. ☎(0-87)562-50-59.

KADETT, 1.3 B, (1989), stan bdb, 5.500 zł, zamiana na malucha (1990-1993). ☎0600-580-914.

KADETT, 1.3 B, (1989), szary metalik, stan bdb, hak, radio, szyberdach, 5.300 zł. ☎0600-580-914.

KADETT, 1.3 gaz roczny, 6A2, bardzo ekonomiczny, stan rewelacyjny, 5.400 zł. ☎0507-151-881.

KADETT, 1.6 D, sedan, alufelgi, 4.400 zł. ☎(0-85)718-96-20.

KADETT, 1.6 gaz, szyberdach, 9.000 zł. ☎(0-85)652-50-82.

KADETT, 1.6, (1983), blachy stan bdb, silnik do remontu, 700 zł. ☎(0-86)273-68-12.

KADETT, 1.6i, cabrio, (1989), fioletowy, bezwypadkowy, atrakcyjny, stan bdb, pilnie, 9.700 zł. ☎0506-135-938.

KADETT, 2.0, 16V gaz, c. zamek, szyberdach, hak, alufelgi, białe tablice, 8.300 zł. ☎(0-85)661-33-91, 0502-413-168.

KADETT, szary met. (1991), 1.6 B, c. zamek, alarm. 8.000 zł. ☎0509-293-030.

MANTA 1.8 (1986). 8.500 zł. ☎(0-85)743-17-90, po 15.00, 0606-423-762.

OMEGA (1989), 2.4 B+ gaz, autoalarm, c. zamek, wspomaganie, st. bdb. 7.000 zł. ☎0601-589-964.

OMEGA (1991) stan idealny, elektryka, szyberdach, ABS, 2.0, 12.000 zł. ☎0691-675-431.

OMEGA (1992) ABS, el. lusterka, 11.000 zł. ☎0502-104-676.

OMEGA (1995) kombi 2.5 TDS srebrny, pełne wyposażenie, bez skóry, 25.000 zł. ☎(0-85)730-95-59, 0505-780-200.

OMEGA (1997/98) 2,0 +gaz, stan idealny, bogate wyposażenie, klimatyzacja, 31.800 zł. ☎0502-412-666

OMEGA 2,3D (1993) 13.800 zł zamiana na dostawczy. ☎0602-526-984

OMEGA 2.0 +gaz (1994), pełna opcja. oprócz skóry, 4 mies. w kraju, 23.200 zł. ☎506-068-557.

OMEGA 2.0 +gaz, (1989), 8.000 zł. ☎0509-383-045.

OMEGA 2.0 +gaz, (1990), szyberdach, wspomaganie, c. zamek, el. lusterka, 8.500 zł. ☎0602-726-034.

OMEGA 2.0 +gaz, (1995), srebrny metalik, 23.500 zł. ☎(0-86)278-26-02.

OMEGA 2.0 16V +gaz (1996) klimatyzacja, pełna el., alufelgi, złoty metalik, 25.000 zł. ☎0502-505-303.

OMEGA 2.0 B+gaz (1988), st. bdb. 8.300 zł. ☎(0-85)743-32-98, 0601-230-741.

OMEGA 2.0 GL (1992), 10.500 zł. ☎(0-85)710-23-48

OMEGA 2.0+ gaz (1990), st. bdb, ABS, wspomaganie, el. lusterka, alufelgi. 10. 500 zł. ☎0608-382-697.

OMEGA 2.0i kat. (1989), stan idealny, bdb wyposażenie, Ełk, 9.000 zł. ☎0508-863-181.

OMEGA 2.3D (1988) 7.000 zł zamiana na omegę B, audi 100, vw passat, dopłata. ☎0607-448-805.

OMEGA 2.3D, (1987), 5.300 zł. ☎0698-414-156.

OMEGA 2.4 +gaz (1989), c. zamek, alarm, wspomaganie, zadbany, 6.200 zł. ☎0601-583-964.

OMEGA 2.5 TDS (1995) czarny metalik, alufelgi, pełne wyposażenie, zadbany, garażowany, 26.000 zł. ☎(0-85)740-46-28 wieczorem.

OMEGA 2.5 V 6 (1995), pełne wyposażenie, bez skóry. 23.000 zł/zamiana na tańszy. ☎(0-86)218-97-64, 0600-731-103.

OMEGA 2.5TDS, (1995) na tablicach belgijskich, 18.000 zł. ☎0504-823-702.

OMEGA 3.0 V6, kombi, złoty metalik (1996) pełna oopcja bez skóry, 26.000 zł. ☎0507-027-913, 0888-368-195.

OMEGA 3.0, (1987), wspomaganie, alufelgi, c. zamek, immobiliser, radiomagnetofon, 7.800 zł. ☎(0-89)752-20-46.

OMEGA A, (1994), 2.4l, welur, klimatyzacja, ABS, wspomaganie, c. zamek, gaz, 10.000 zł. ☎0604-118-771.

OMEGA B (1994) 2.5 B + gaz, automat, bogate wyposażenie, 21.000 zł. ☎0888-836-555.

OMEGA B (1994) kombi, gaz, wyposażenie, 17.300 zł. ☎0508-510-880

OMEGA B 2.5TDS kombi, (1996), rozbita prawa strona, wspomaganie, 2x airbag, klimatyzacja, 14.500 zł. ☎0501-442-153.

OMEGA B kombi (1994) bogate wyposażenie, stan bdb, 21.000 zł. ☎0697-723-479

OMEGA B kombi 2.0 16V + gaz (1994/2002), stan idealny, 22.500 zł. ☎0607-243-947.

OMEGA B, (1994), elektryka pełna, klimatyzacja, kpl. zimówek, radio, ABS, welur, 23.000 zł. ☎0-85)747-45-83, 0602-875-583.

OMEGA B, 2.0 +gaz, przyciemnione szyby, pełna elektryka, (1995), alufelgi, 24.000 zł. ☎0601-338-146.

OMEGA B, 2.5 TDS, CD, (1996), pełna opcja, 32.000 zł, zamiana. ☎(0-85)719-74-55.

OMEGA combi (1992) 8.000 zł. ☎0507-720-405

OMEGA kombi 2,0 16V +gaz, (1996/97) zielony metalik, zadbany, 28.000 zł. ☎(0-86)271-18-63 0697-147-716.

OMEGA kombi 2.0 (1992), wspomaganie, hak, ABS, el. lusterka, szyberdach, radio, 10.000 zł. ☎(0-87)520-02-21, 0600-313-583.

OMEGA kombi 2.0 +gaz, (1992), wspomaganie, ABS, klimatyzacja, 11.500 zł. ☎0602-317-744.

OMEGA kombi 2.0 16V (1994), pełna opcja, pełna dokumentacja, książka serwisowa, 22.000 zł. ☎0506-783-777.

OMEGA kombi 2.0 gaz, ABS, poduszka, c. zamek , autoalarm, przyciemnione szyby, 17.400 zł. ☎0503-010-086.

OMEGA kombi 2.0B +gaz, (1989), szyberdach, radio „Opel", nowy akumulator (gwarancja), hak, 8.300 zł. ☎0503-501-338.

OMEGA kombi 2.5 TDS (1995) pełne wyposażenie bez skóry, srebrny, 25.000 zł. ☎0505-780-200

OMEGA kombi 2.5TD (1995) klimatyzacja, 19.900 zł. ☎0504-694-917

OMEGA kombi 2.5TDS (1996), klimatyzacja, skórzana tapicerka, alufelgi, zielony metalik, stan idealny, 26.000 zł. ☎0888-107-862.

OMEGA kombi CD (1991), 9.500 zł. ☎(0-85)710-23-48

OMEGA kombi, (1989), 3.0, automat, gaz, el szyby, lusterka, szyberdach, ABS, 8.500 zł. ☎(0-87)643-60-54, 0601-176-415.

OMEGA MV6 3,0 (1998), pełne wyposażenie oprócz skóry. 31.000 zł. ☎0601-058-241.

OMEGA, (1989), srebrny metalik, 2.0 gaz, Sokółka, 5.500 zł. ☎(0-85)711-81-07 po 18:00.

OMEGA, 2.0,16V, (1997), pełne wyposażenie, siedzenia rekaro, alufelgi 17, zielononiebieska perła, 23.000 zł. ☎0888-044-968, (0-85)715-47-34.

OMEGA, 2.0i, (1988), stan bdb, 6.500 zł. ☎0507-163-196, Suwałki.

OMEGA, kombi, el. zamki, lusterka, alufelgi, 2.0, szary metalik, 9.000 zł. ☎(0-87)641-31-92.

OMEGA B, (1994), 2.0, pełna opcja, kombi, oprócz skóry i klimatyzacji, 22.900 zł. ☎(0-86)218-26-03 po 16.

OPEL astra 1.4B 3-drzwiowy (1996). 12.500 zł. ☎711-31-93, ☎0601-117-809.

OPEL corsa 1,2 (1995). Suwałki, ☎(087)567-65-55 po 18.00.

OPEL corsa 1,2 (1996), 14.200 zł. ☎0693-357-568.

OPEL Kadett 1.3 (1988) 3-D, do wymiany progi, nadkola, tył stan db, szyber, 5.000. ☎0604-420-488.

OPEL omega 2.0 16V +gaz wersja CD (1995). 24.000 zł. ☎710-34-99, ☎0606-476-247.

OPEL omega kombi 2.4B uszkodzony, jeżdżący (1992). 6.800 zł. ☎0604-215-841.

OPEL Vectra 1.6 (+gaz gwarancja), szary met, stan bdb (1990) I właśc, 10.700 zł. ☎0505-505-782.

OPEL vectra 1.7TD (1995) 153.000 km, bezwypadkowa, bogate wyposażenie. 17.000 zł. ☎(086)274-14-24.

RECORD (1976) 2-drzwiowy, automatic, sprawny, jeżdżący, posiada ważne oc, 1.500 zł. ☎(0-87)566-45-60.

RECORD 1.8 (1983), stan db, 1.300 zł. ☎0888-901-595.

RECORD 2.0 (1983), w całości lub na części, 700 zł. ☎0508-527-600.

RECORD OHL 1.8, (1986), c. zamek, alarm, szyberdach, wspomaganie, białe tablice, 1.300 zł. ☎697-656-440.

RECORD (1984) silnik sprawny, po wypadku, 600 zł. ☎(0-85)712-44-34.

RECORD 2.0 gaz (1985), stan db, 3.000 zł. ☎0698-507-768

SENATOR 3.0 gaz (1990), zamiana na mniejszy, 8.000 zł. ☎0606-947-049

TIGRA (1996) 1.4, 18.600 zł. ☎0505-047-717.

TIGRA (1996) alufelgi, szyberdach, pełna el., 18.800 zł. ☎(0-85)652-63-90, 0505-047-717.

VECTRA (1990) 1.6 czerwony, 8.500 zł. ☎0608-487-014.

VECTRA (1991) 1.7 D uszkodzony tył, jeżdżący, 6.000 zł. ☎0692-284-397.

VECTRA (1991), 2.0 gaz. 11.900 zł. ☎0509-512-586.

VECTRA (1992) autoalarm, c. zamek, wspomaganie, stan db, 10.500 zł. ☎0509-049-887.

VECTRA (1992), 2.0 CD, bezwypadkowy. 10.500 zł. ☎0605-404-965.

VECTRA (1993) +nowy gaz, nowy model, wyposażony, stan bdb, 13.400 zł. ☎0693-710-154.

VECTRA (1997) kombi, salon, 2.0 gaz, pełna opcja, bezwypadkowy, 27.500 zł. ☎0604-200-751

VECTRA (1998) 2.0 gaz, 30.000 zł. ☎0602-767-033

VECTRA +gaz, (1990), szary metalik, 10.500 zł. ☎(0-87)644-70-08.

VECTRA 1,6 (1992) gaz, szyberdach, c. zamek, 12.000 zł. ☎0604-524-647.

VECTRA 1,6B (1992) wspomaganie, szyberdach, c. zamek, 11.000 zł. ☎(0-85)711-57-92, 0608-120-966

VECTRA 1,7 TD (1996), 162.000 km, ABS, centralny zamek, alarm, elektryczne, lusterka, przednie szyby, zadbana, 27.000 zł. ☎(085)716-81-41.

VECTRA 1,8 (1991), sedan, sprowadzony (Niemcy), zarejestrowany. 9.500 zł. ☎(087)567-09-88, ☎0606-88-15-63.

VECTRA 1,8+ gaz (1994) bogate wyposażenie, stan bdb, 15.900 zł. ☎(0-86)278-46-95.

VECTRA 1.6 (1989), czarny metalik, świeżo sprowadzony, c. zamek, 8.500 zł. ☎0880-146-497.

VECTRA 1.6 (1995), 2x airbag, wspomaganie, c. zamek, alarm, blokada, szyberdach, bezwypadkowy, 18.700 zł. ☎(0-87)428-97-34.

VECTRA 1.6 +gaz (1991), hatchback, I właściciel, 2 lata w kraju, 11.500 zł. ☎0607-243-947.

VECTRA 1.6 +gaz (1992), ABS, el. szyberdach, wspomaganie, odtwarzacz CD, 11.500 zł. ☎90-87)423-99-16, 0600-123-026.

VECTRA 1.6 +gaz (nowy), szyberdach, c. zamek +pilot, welurowa tapicerka, wspomaganie, grafit, 12.500 zł. ☎(0-86)272-67-48.

VECTRA 1.6 +gaz, (1991), 11.500 zł. ☎(0-87)643-27-42.

VECTRA 1.6 gaz, szyberdach, wspomaganie, ABS, hak, c. zamek, (1993), granatowy, książka, 15.500 zł. ☎(0-87)517-10-78.

VECTRA 1.6, (1989), siwy metalik, szyberdach, alarm, wspomaganie, alufelgi, 10.700 zł. ☎0604-518-352.

VECTRA 1.6, (1990), alufelgi, wspomaganie, niebieski metalik, 9.000 zł. ☎0509-173-576.

VECTRA 1.6, (1990), gaz, ABS, 11.000 zł. ☎(0-86)272-56-04.

VECTRA 1.6+ gaz (1991/95), uszkodzony błotnik. 7.000 zł/zamiana na busa. ☎0880-195-799

VECTRA 1.6B (1990) 3-miesiace w kraju, zadbany stan bdb, 10.500 zł. ☎0503-667-963

VECTRA 1.6B (1995/96) szarozłoty, gaz, alufelgi, szyberdach, stan idealny, Starekiełcze, pilnie, 21.000 zł. ☎0691-675-431 (0-86)474-02-99

VECTRA 1.6i kat. (1991), ABS, c. zamek, radiomagnetofon, hak, welur, stan bdb, 10.500 zł. ☎(0-87)427-43-04.

VECTRA 1.7 D granatowa (1990) stan db, 10.500 zł. ☎0501-633-685.

VECTRA 1.7D isuzu, (1992), pełna elektryka, szyberdach, c. zamek, alufelgi, 14.000 do uzg. ☎(0-87)427-46-73.

VECTRA 1.7TDi, (1992), c. zamek, ABS, hak, szyberdach, 13.000 zł. ☎0605-922-180.

VECTRA 1.8 (1992), niebieski metalik, c. zamek, wspomaganie, I właściciel, 12.700 zł. ☎0608-441-205.

VECTRA 1.8 +gaz, (1992), szyberdach, c. zamek, wspomaganie, 13.200 zł. ☎0691-097-733.

VECTRA 1.8 +gaz, (1999), ABS, alufelgi, alarm, c. zamek, elektryka, 35.500 zł. ☎0607-101-251.

VECTRA 1.8 combi +gaz (1998) alufelgi, cd, airbag, 31.500 zł zamiana. ☎0509-255-030

VECTRA 1.8 gaz (1992), 171 tys.km. tuning, 11.500 zł. ☎0507-806-564

VECTRA 1.8 i CD (XII.1991), 137 tys./km, gaz, elektryka, ABS, automat. 11.800 zł. ☎(0-85)740-00-64, 0692-335-193.

VECTRA 1.8 kat (1996.02), elektryka, c. zamek, 2x airbag, radioodtwarzacz, 24.500 zł. (0-87)620-00-96, 0888-133-828.

VECTRA 1.8, (1992), el. lusterka, szyberdach, tydzień w kraju, zarejestrowany, stan idealny, 13.900 zł. ☎0502-213-390.

VECTRA 1.8, (1992), wspomaganie, c. zamek, radio, 12.900 zł. ☎0695-754-185.

VECTRA 1.8, inst. gaz., lekko uszkodzony. 7.000 zł. ☎0604-592-583.

VECTRA 1.8, wspomaganie kier., c. zamek, 110 tys./km, sprowadzony z Niemiec. 10.500 zł. ☎0501-956-111.

VECTRA 1.8i, (1993), ABS, szyberdach, 2x airbag, wspomaganie, 11.000 zł. ☎(0-87)427-30-66.

VECTRA 1.8i, (1993), automat, ABS, stan bdb, 13.800 zł. ☎0506-602-707.

VECTRA 2.0 (1990) sprowadzony, gotowy do rejestracji, 8.000 zł. ☎0602-687-672.

VECTRA 2.0 +gaz (1987/1997), wspomaganie, c. zamek, elektryka, srebrny metalik, 8.000 zł do uzg. ☎0608-099-457.

VECTRA 2.0 +gaz, (1990), wspomaganie, c. zamek, el. szyby, 10.500 zł. ☎0502-021-390.

VECTRA 2.0 16V (1995), wspomaganie, szyberdach, alarm, stan bdb, 15.000 zł. (087)621-63-58, 0503-314-581.

VECTRA 2.0 automatik (1989), dopiero sprowadzony, 8.500 zł. ☎(0-87)427-58-19, 0608-295-467.

VECTRA 2.0 gaz, ABS, poduszki powietrzne, aluflegi, 2 komplety nowych kół, 17.600 zł. ☎0503-010-086.

VECTRA 2.0, (1990/94), wspomaganie, szyberdach, c. zamek, 8.500 zł lub zamiana. ☎0693-146-800.

VECTRA 2.0, (1995), pełna opcja, srebrny metalik, 17.500 zł. ☎0602-589-966.

VECTRA 2.0GT (1990), wspomaganie, komputer pokładowy, szyberdach, dopiero sprowadzony, 9.500 zł. ☎(0-87)565-19-02, 0693-292-170.

VECTRA B (196/97) 25.000 zł. ☎(0-87)615-74-77

VECTRA B (1996), 1.6+ roczny gaz, salon, sedan, srebny met., ABS, elektryka. 26.800 zł. ☎(0-85)730-78-35.

VECTRA B (1997) 1.6 16V gaz, 4x airbag, klimatyzacja, elektryka, ABS, alufelgi, 27.700 zł. ☎0600-202-290

VECTRA B 1.6 (1997), gaz, hak, c. zamek, ABS, wspomaganie, poduszki. 26.500 zł. ☎0691-620-488.

VECTRA B 1.7 TD (1996). 25.500 zł. ☎(0-86)476-00-32.

VECTRA B 1.7Td (1996) alufelgi, szyberdach, pełna elektryka, 2 poduszki, 24.800 zł. ☎(0-85)711-86-28, 0503-015-428

VECTRA B 1.7TD isuzu (1996), biały, abs, klimatyzacja, 25.000 zł. ☎(0-85)655-35-46

VECTRA B 1.8, (1995), srebrny metalik, pełne wyposażenie bez skóry, 20.500 zł. ☎(0-89)751-09-34.

VECTRA B, (1997), 1.8, 16 V, salon, 26.800 zł. ☎(0-85)715-59-68.

VECTRA B, +gaz, (1998), klimatyzacja, szyberdach, 4 poduszki, alufelgi, inne, 32.000 zł. ☎0600-197-393.

VECTRA B, 1.6, sedan, (1995.12), 2xairbag, ABS, wspomaganie, 23.800 zł. ☎(0-85)683-36-53.

VECTRA CD 1.8 (1994) bogate wyposażenie, metalik, stan idealny, 15.800 zł, Białystok. ☎0693-710-154.

VECTRA diesel, (1993), granatowy, c. zamek, szyberdach, stan bdb, 12.500 zł. ☎(0-87)610-66-99, 0604-818-201.

VECTRA hatchbag 2,0GT, gaz roczny, (1990) 180 tys. km, czarna perła, wspomaganie, 12.000 zł. ☎(0-86)218-83-24.

VECTRA kombi 1.6 16V (1997/1998), wspomaganie, alarm, 1x airbag, c. zmek, salonowy, 28.900 zł. ☎0602-266-209.

VECTRA kombi biały (1997) 179 tys. km, 1.6 16V, ABS, airbag, Augustow, 25.000 zł. ☎(0-87)643-19-48

VECTRA kombi, (2000), salon, I właściciel, klimatyzacja, 1.6, elektryka, 33.700 zł. ☎0604-635-728.

VECTRA sedan, 1.6 i (1991), st. bdb., tydzień w kraju. 10.600 zł. ☎0600-653-120, 0609-560-141.

VECTRA, (1990), 1.6 B, +nowy gaz, miesiąc w kraju stan idealny, dokumentacja, 10.500 zł. ☎0508-514-177.

VECTRA, (1990), granatowa, szyberdach, ABS, 3 tyg w kraju, 9.900 zł. ☎0502-631-343.

VECTRA, (1994), 1.8 +gaz, 15.900 zł. ☎0604-971-063.

VECTRA, (1999), 37.000 zł. ☎(0-85)653-94-02, 0606-423-999.

VECTRA, 1.6, (1991), świeżo oclony, 10.000 zł. ☎(0-85)654-32-92.

VECTRA, 1.8, 16 V kombi, (2000.12), salon, klimatyzacja, 39.200 zł. ☎(0-85)719-74-55.

VECTRA, 1.9, (1992), bogate wyposażenie, 13.000 zł. ☎0503-439-868.

VECTRA, 2.0 kat., CD, (1989/97), 10.300 zł. ☎(0-85)719-74-55.

❑ PEUGEOT

1.6 +gaz (1989), Ełk, 6.900 zł. ☎(0-87)621-60-50.

106, (1996/97), 1.0 +gaz, 5 drzwi, c. zamek, alarm, immobilaizer, szyberdach, poduszka, 13.200 zł. ☎0600-808-171.

205 1.1i (1991) czerwony, 5.700 zł. ☎0696-087-866.

205 1.4 B+ gaz (1991), czerwony, el. szyby, c. zamek, panoramiczny dach. 7.900 zł. ☎0604-122-081.

205 czerwony, 4 drzwiowy, 1.8D, zapasowe części, do małego remontu, 3.000 zł. ☎(0-87)643-09-87

206, 1.1, 2 drzwi, niebieski, (2000), 24.000 zł. ☎0503-325-734.

206, 1.6 16V, pełna opcja, (2002), 34.000 zł. ☎0888-044-968, (0-85)715-47-34.

207 podwójna kabina, skrzyniowy, (1986) 10.000 zł. ☎0502-725-146

305, (1981), 1.3 benzyna, w całości lub na części, 550 zł. ☎0501-580-815.

306 1,6kat., (1995) bogate wyposażenie, 15.500 zł. ☎(0-85)654-36-28.

306 1.4 (1997), salonowany, książka serwisowa, 25 tys. km, srebrny metalik, 21.500 zł. ☎0602-335-419.

306 1.6 (1999), wersja Husky. 26.000 zł. ☎0602-741-122.

306 1.8, (1996), elektryka, klimatyzacja, 1x airbag, wspomaganie, 16.000 zł. ☎(0-87)566-43-92.

306 kombi 1.6 (2001), 29 tys. km, salonowany, książka serwisowa, 31.500 zł. ☎0602-335-419.

306 XN, 1.4 kat, (1998), salon, sedan, 22.200 zł. ☎(0-85)719-74-55.

306, 1.6 B, 22.000 zł. ☎(0-85)741-93-08, 0888-967-545.

306, 1.9TD, niebieski metalik, 3 drzwi, wspomaganie, el. szyberdach, (1995), 15.000 zł lub zamienię. ☎0696-446-446.

306, kombi, 1.6, (1998), 19.500 zł. ☎90-86)273-10-18.

307, (2002), 2.0HDI, 110KM, 51.000 zł. ☎0602-669-090.

309 1,1 (1987) biały, gaz, 4.000 zł. ☎(0-85)721-60-20, 0508-243-731.

309 1.9D (1985) stan db +zapasowe części, 2.500 zł. ☎(0-85)731-07-19.

309, 1.9 D (1987/96). 3.200 zł. ☎0509-189-407.

405 (1991) stan db, zamiana, 8.500 zł. ☎0506-097-414

405 1.9D (1990) 9.700 zł. ☎(0-85)653-17-40

405 1.9D (1991/95) szyberdach, radio, hak, 7.500 zł. ☎0605-166-313

405 1.9D składak (1996) 7.700 zł. ☎(0-29)746-24-19.

405, 1.9, gaz, c. zamek, skóra, el. szyby, stan bdb, (1992), 8.000 zł. ☎(0-86)271-91-76.

405, 1.9GRI, (1990/96), gaz, wspomaganie, regulacja kierownicy, autoalarm, hak, radio, po remoncie zawieszenia, 6.000 zł. ☎0502-323-896.

405, 14.000 zł. ☎0606-251-722.

406 1.8 +gaz (1998), bordo metalik, 124 tys. km, 30.500 zł. ☎(0-87)621-59-71.

406 1.8 16V (1996), zielony metalik, 1 x airbag, wspomaganie, el. szyby, 22.000 zł. ☎0608-441-205.

406 2.0HDi (2001), salonowany, serwisowany, pełna opcja, bogate wyposażenie, pełna dokumentacja, 45.000 zł. ☎0503-122-431.

406 2.0HDi combi (2001) salonowy 47900zł (85 662-94-34

406, (1996), 2.0, 16V, zielony metalik, wszystko oprócz skóry, salonowy, 24.500 zł. ☎0603-297-543.

605 3,0 (1996) V6 +gaz, pełne wyposażenie, ze skórą, do poprawek kosmetycznych, 21.500 zł. ☎0608-122-008

605 3.0 24V (1992) pełna elektryka, klimatronic, skórzana tapicerka, alufelgi, stan bdb, 13.800 zł. ☎0501-045-274.

605, (1994), +gaz, niebieski metalik, el. szyby, lusterka, wspomaganie, audio, 16.000 zł. ☎(0-85)741-83-54, 0501-731-250.

605, V6, 3.0, automat, (1996.11), pełne wyposażenie, ze skórą, 21.500 zł. ☎0608-122-008.

EXPERT 1.9TD, (1999), 3-osobowy +700kg, 23.000 zł +VAT. ☎0697-446-310.

PARTNER 1,9D (2000) blaszak, pełny VAT, okazja. ☎0605-40-49-65.

PARTNER 1.4 B (1999), oszklony, 5- osobowy, homologacja, 120 tys./km. 26.900 zł. ☎0605-404-965.

PARTNER 1.9 D (2000), 95 tys./km, ciężarowy, możliwość rejestr. na 4-5 osób. 26.500 zł. ☎0605-404-965.

PEUGEOT 309 1.6 +gaz, szary met (1987) alu, welur, blacharka (oryginał) zamiana, 5.500 zł. ☎0505-505-782.

PEUGEOT 406 1.9TD (1996). 21.000 zł. ☎(086)475-01-27

❑ POLONEZ

(1980) gaz, OC lub bez, 850 zł/do uzg. ☎0604-256-720

(1988) 1,5 hak, przegląd do końca roku, ogumienie, blacharka, stan bdb, 1.000 zł. ☎0609-120-135.

(1988) rozbity przód, gaz, 800 zł. ☎(0-86)272-33-54.

(1988), hak, sprawny technicznie, pilnie, 700 zł. ☎(0-85)719-75-12.

(1989) 900 zł. ☎0503-040-801

(1989), gaz, stan db, pilnie, 1.500 zł. ☎0505-046-240.

(1990) 600 zł. ☎(0-87)567-93-56

(1990) gaz, Suwałki, 1.400 zł. ☎0602-738-794

(1990), gaz, hak, st. db. 1.700 zł. ☎(0-85)663-12-50.

(1991) gaz, stan bdb, 1.000 zł. ☎(0-85)650-15-89.

(1991), 1.200 zł. ☎(0-86)476-21-69.

(1991), gaz, 1.200 zł. ☎(0-86)270-01-95 wieczorem.

(1994) gaz, blokada skrzyni biegów, 5.000 zł. ☎(0-86)271-31-85, 0502-684-278

(1994), 3.500 zł. ☎0502-432-756, (0-86)219-32-49.

(1994), gaz, OC, przegląd, 2.500 zł. ☎(0-87)641-43-26 po 20.

(1995) +gaz, 4.400 zł. ☎0692-161-456

(1995), 1.9 D, st. db. 5.500 zł. ☎0605-034-660.

(1996) 1.6B kat., ciemny metalik, 4.800 zł. ☎0604-828-847

(1996) 1.6 GLi nowy gaz, wiśniowy, stan idealny, 6.500 zł. ☎0600-168-070.

(1996) 80 tys. km, 6.500 zł. ☎(0-85)739-50-66.

1,4, (1994), szyberdach, alufelgi, 3.500 zł. ☎(0-85)737-17-59, 0501-660-140.

1,5, gaz, stan bdb, atrakcyjny wygląd, Becejły k.Suwałk, 2.500 zł. ☎0506-820-205.

1,6 (1993), gaz, hak, szeroki most, 3.800 zł. ☎(0-85)676-24-39

1,6 (2000) immobiliser, wspomaganie, nowoczesny gaz, 12.800 zł. ☎0506-113-095.

1,6B (1991) stan db, 1.200 zł. ☎(0-87)566-77-82, 0604-810-312.

1.4 (1994). 3.400 zł/do uzg. ☎0502-066-655.

1.4 16V (1994

1.9 D, stan bdb, 3.900 zł. ☎0607-967-140.
1.9 hak, gaz (1988) stan db; ważne opłaty, 1.800 zł zamiana na fiata 126p. ☎0504-049-637.
1.9, D, (1992), 4.200 zł. ☎(0-86)275-54-03.
1500, (1988), hak, szyberdach, zadbany, 1.000 zł. ☎(0-87)620-00-38.
1500, (1992), +gaz, 3.000 zł do uzg. ☎0602-121-607.
1500, (1992), 1.000 zł. ☎(0-86)273-11-40.
1500, gaz (1988). 1.500 zł/do uzg. ☎(0-85)656-90-94.
2,0B +gaz, 112 tys. km, (1990/94) 5.800 zł. ☎0509-260-478, 0696-480-431.
ATU (1996) możliwość montażu nowego gazu, 6.500 zł. ☎(0-86)275-54-68.
ATU (1997) gaz, 8.000 zł. ☎(0-85)716-46-49
ATU (1997), 6.800 zł. ☎(087)566-48-28.
ATU (1997), gaz, hak, st. bdb. 9.500 zł. ☎(0-87)516-40-54.
ATU plus (1997) zielony metalik, gaz, elektryczne szyby, 9.500 zł. ☎0503-045-586
ATU plus (1997/8) ciemnozielony metalik, gaz, alarm, c. zamek, alufelgi, 9.000 zał. ☎(0-86)277-42-72.
ATU plus (1998) silnik 1992, gaz, hak, srebrny metalik, alufelgi, szyberdach, 4.800 zł. ☎0601-458-564
ATU plus (1998) stan bdb, 9.800 zł. ☎(0-87)566-43-34
ATU plus (2000/2001), gaz, 13.500 zł. ☎0503-975-711
ATU plus 1.6 (1996/97) stan bdb, pełna dokumentacja, gaz, 82 tys.km., 7.900 zł/do uzg. ☎0692-538-479
ATU plus 1.6 +gaz (1997), hak, stan db, 6.500 zł. ☎(087)523-97-44 po 18.00, 0600-566-070.
ATU Plus 1.6 GSI (2000)+ gaz. 9.600 zł. ☎0604-632-004.
ATU plus 1.6GLi +gaz (1997), c. zamek, alufelgi, hak, 7.900 zł do uzg. ☎0504-209-961.
ATU plus GSI, (1999), czerwony, 10.000 zł. ☎0507-302-922.
ATU, gaz, (1997), 8.600 zł, Sokółka. ☎0503-385-311.
CARO (1992) 1.600 zł. ☎(0-86)275-47-56.
CARO (1992) w całości, na części, 1.500 zł. ☎0502-547-699
CARO (1993) 1.5 gaz, alarm, 3.500 zł. ☎0602-116-213
CARO (1993) gaz, 2.500 zł. ☎(0-85)743-77-15.
CARO (1994) 1.4 gaz, c. zamek, blokada skrzyni biegów, 5.000 zł. ☎(0-87)569-44-44
CARO (1994) gaz I właściciel, stan idealny, 4.800 zł. ☎(0-87)520-67-54
CARO (1994) gaz, 3.700 zł. ☎0606-699-928
CARO (1994) gaz, niebieski metalik, alufelgi, alarm, 3.800 zł. ☎0602-309-268.
CARO (1994) hak, gaz, stan idealny, 5.000 zł. ☎0504-904-384
CARO (1994) nowy gaz, pęknięty blok, stan bdb, 3.000 zł. ☎(0-86)476-46-59.
CARO (1994) wiśniowy metalik, 2.700 zł. ☎0507-144-467
CARO (1994), Suwałki. 3.800 zł. ☎(0-87)566-70-06.
CARO (1995) I właściciel, serwisowany, bezwypadkowy, 80 tys.km. stan techniczny bdb, 5.900 zł. ☎(0-86)277-52-12
CARO (1995), nowa inst. gaz., st. tech bdb., 100% bezwypadkowy. 6.300 zł. ☎0604-173-695.
CARO (1997), nowa inst. gaz. 8.300 zł. ☎0608-609-757.
CARO +gaz, (1992), stan db, el. szyby, 1.700 zł. ☎0506-602-707.
CARO +gaz, (1995.12), srebrny metalik, 5.500 zł do uzg. ☎(0-87)621-56-38, 0609-504-614.
CARO 1,6 gaz, 6.500 zł do uzg. ☎0696-495-151
CARO 1.4 (1994) 3.000 zł. ☎(0-85)654-10-26.
CARO 1.5 (1992) gaz, radio, stan db, 2.600 zł. ☎0508-372-256
CARO 1.5 (1993), hak, 90 tys./km. 2.000 zł. ☎(0-85)746-51-27.
CARO 1.5 +gaz (1988), stan db, 2.000 zł. ☎(0-87)423-01-08.
CARO 1.5 +gaz (1992), 3.000 zł. ☎(0-87)516-40-61.
CARO 1.5 +gaz (1992), niebieski, stan db, szyberdach, hak, 4.300 zł. ☎(0-87)520-67-54.
CARO 1.5, (1994), 3.000 zł. ☎(0-86)217-86-04, 0608-819-033.
CARO 1.6 (1993), metalik, stan idealny, I właściciel, 4.300 zł. ☎(0-87)520-67-54.
CARO 1.6 (1994) gaz, metalik, 4.900 zł. ☎(0-86)273-39-57
CARO 1.6 (1994), gaz, szyberdach. 4.500 zł. ☎0605-461-560.
CARO 1.6 +gaz (1992), c. zamek, alarm, blokada skrzyni biegów, 3.500 zł. ☎(0-29)772-57-42.
CARO 1.6 +gaz (1993), metalik, stan bdb, 4.700 zł. ☎(0-87)520-67-54.
CARO 1.6 +gaz (1994), stan bdb, 4.500 zł. ☎0697-336-367.
CARO 1.6 +gaz (1994/1995), stan idealny, 4.700 zł lub zamiana. ☎(0-87)567-42-44.
CARO 1.6 +gaz (1995), hak, szyberdach, blokada skrzyni biegów, alarm, 6.000 zł. ☎0509-097-513.
CARO 1.6 +gaz na gwarancji, (1995), alufelgi, blokada skrzyni biegów, 4.900 zł. ☎0503-856-379.
CARO 1.6 +gaz, (1992), 3.200 zł. ☎(0-86)272-85-63.
CARO 1.6 +gaz, I właściciel, alarm, radio, 70.000 km, alufelgi, Ełk, 8.300 zł. ☎0607-665-024.
CARO 1.6 GLE (1994) I właściciel, 3.500 zł. ☎(0-87)421-44-03
CARO 1.6 GLe +gaz (1995) 80 tys. km, 5.500 zł. ☎0508-063-091.
CARO 1.6 GLi, gaz (1997) 6.500 zł. ☎(0-86)272-84-12 wieczorem.
CARO 1.6, gaz, (1995), alufelgi, blokada skrzyni, 6.900 zł. ☎0888-264-224.
CARO 1.6GLi +gaz (1997), 7.000 zł. ☎(0-86)272-84-12.
CARO 1.6i +gaz, (1995), alarm, blokada, stan bdb, 7.500 zł. ☎0603-888-259.
CARO 1.9 D, (1992), hak, st. db. 3.200 zł. ☎(0-85)718-99-82.
CARO 1.9D (1996), I właściciel, autoalarm, radio, alufelgi, stan bdb, 7.500 zł. ☎0-601-807-026.
CARO 1.9GLD (1995) niebieski metalik, 6.200 zł. ☎(0-85)719-73-33
CARO 2.0 (1993), wspomaganie, c. zamek, spojlery, 3.000 zł. ☎0888-501-488.
CARO plus (1995) rejestracja (1996) c. zamek, blokada biegów, alarm, stan bdb, 4.800 zł. ☎(0-85)743-60-99.
CARO plus (1997) gaz, jasny metalik, 8.500 zł. ☎(0-86)277-51-88.
CARO Plus (1997)+ gaz, garażowany, I właściciel, st. bdb. 7.700 zł/zamiana. ☎0608-434-548.
CARO plus (1997/XII) I właścicie, immobilajzer, 8.500 zł. ☎(0-85)650-15-89.
CARO plus (1999) gaz, 12.000 zł. ☎(0-86)278-59-39
CARO plus 1.6 GLI +gaz (1997) wspomaganie kierownicy, zielony metalik, stan bdb, 8.600 zł. ☎0693-710-154.
CARO plus 1.6 Gsi (1998) +gaz, stan idealny, 9.000 zł. ☎(0-86)478-17-21.
CARO Plus 1.6GLI, (1997), alarm, nowy akumulator, opony, bagażnik (2 rowery), 7.000 zł. ☎(0-87)429-41-11, 0608-197-919.
CARO plus 1.6GSi +gaz (1998/1999), 10.200 zł. ☎(0-87)565-11-10.
CARO plus, (1997.12), gaz, 8.500 zł. ☎(0-85)650-15-89.
CARO plus, (1998), gaz, 54 tys. km, alarm, wspomaganie, radio, alufelgi, 10.500 zł. ☎0507-116-132.
CARO, (1992), +gaz, stan bdb, 2.800 zł. ☎(0-86)277-52-36.
CARO, (1992), gaz, alufelgi, nowe opony, wyremontowany silnik, 3.000 zł. ☎0609-717-304, Suwałki.
CARO, (1992), gaz, hak, 2.600 zł. ☎(0-85)712-20-25.
CARO, (1993), stan bdb, 3.200 zł do uzg. ☎(0-87)569-44-08.
CARO, (1994), benzyna +gaz, wiśniowy, stan bdb, 5.000 zł. ☎0692-464-418.
CARO, (1994/1995), gaz, szary metalik, 75.000 km, bezwypadkowy, stan bdb, 4.700 zł. ☎(0-86)277-68-01.
CARO, (1996), 6.000 zł. ☎(0-87)643-61-57.
CARO, 1.5, (1994), zielony, stan bdb, 3.800 zł. ☎0691-505-464.
CARO, 1.6, (1992), po kapitalnym remoncie silnika i blach, stan bdb, ok. 3.000. ☎(0-86)218-37-87, 0503-564-668.
CARO, 1.6, (1993), stan db, 2.500 zł. ☎0606-450-716.
CARO, 1.9 D, (1991), 2.000 zł. ☎0605-567-579.
CARO, 1.9D, (1992), hak, stan db, pilnie, 2.700 zł. ☎(0-85)718-99-82.
GLI 1.6 +gaz, (1995), alarm, 5.500 zł. ☎0502-742-130.
NA części (1987) jeżdżący, zarejestrowany, 500 zł. ☎(0-87)568-34-97
POLONEZ (1994) uszkodzony. ☎(085)675-38-80.
POLONEZ -1,5 rok (1990) stan bdb, przebieg 75.000 , I właściciel, 2.500 zł, ☎(086)472-08-72, ☎0506-604-856.
POLONEZ trak (1993) 5-osobowy. 3.000 zł. ☎0601-761-552.
PRZEJŚCIÓWKA (1991). 2.600 zł. ☎0504-701-426.
PRZEJŚCIÓWKA, (1990), czerwony, hak, nowy gaz, stan db, 2.500 zł. ☎(0-87)567-74-60.
STAN db, (1990), gaz, 2.000 zł. ☎0607-859-970.
TRACK (1988), po remoncie silnika, blacharki. 3.000 zł. ☎0604-856-708.
TRACK 1.6 (1994) stan bdb, B, 2-osobowy, 4.800 zł, Suwałki. ☎0502-750-920.
TRACK, gaz (1995). 5.500 zł. ☎0507-144-467.
TRACK, gaz, 4- drzwiowy, wspomaganie (1999). 9.500 zł. ☎0507-144-467.
TRUCK (1993) gaz, plandeka, 3.500 zł. ☎0609-259-466
TRUCK (1994) 5 osobowy, gaz, po remoncie, aluminiowa paka, nadbudówka, ok. 500 zł. ☎0601-066-164
TRUCK (1998) 1.6 gaz, 4 drzwiowy, 5 osobowy, skrzynia 2m, 9.500 zł. ☎0604-583-997
TRUCK 1,6, gaz, (1998), przedłużany, wspomaganie, akumulator na gwarancji, 9.500 zł. ☎(0-96)271-25-11.
TRUCK 1.6 (1996), zabudowany, 2-osobowy, 6.600 zł do uzg. ☎0606-399-436.
TRUCK 1.6 gaz 2 osobowy, stan bdb, ok. 4.500 zł. ☎0601-066-164
TRUCK 1.9 (1997), uszkodzony silnik, 4.000 zł. ☎0507-144-467.
TRUCK 1.9D (1997) długi zabudowany, 7.800 zł. ☎(0-85)655-16-28, 0604-487-950
TRUCK 5 osobowy 1.9D (1997), 8.500 zł. ☎0504-274-925
TRUCK alu plus +gaz (1997), stan bdb, 8.900 zł. ☎(0-86)278-20-37 wieczorem.
TRUCK izoterma, 1.400 zł. ☎0601-066-164.
TRUCK Plus, 1.6, (1997), gaz, serwisowany, 8.900 zł. ☎0604-415-248.
TRUCK roy, 5-osobowy, 4-drzwiowy B +gaz (1998) 5.600 zł do uzgodnienia. ☎0606-278-475.
TRUCK, 1.6 B +gaz, aluminiowe burty, 2.5 m dł. paki, (1994), wiśnia, 4.700 zł. ☎0604-206-820.
TRUCK, skrzynia 2 m, gaz, 3.900 zł. ☎0608-058-273.

❑ PONTIAC

WAN (1995). 28.000 zł/zamiana na dostawczy. ☎0501-184-469.

❑ RENAULT

1,9D osobowy, 65 tys. km. 9.000 zł. ☎(0-85)676-29-87
1.4, (1992), sprowadzony w 2000, stan bdb, 9.000 zł, do uzgodnienia. ☎0888-718-741.
19 (1989), 1.7 gaz, wspomaganie kier., c. zamek, el. szyby, 3-drzwiowy. 5.000 zł ☎(0-87)568-34-19.
19 1.4 (1995) niebieski metalik, 10.000 zł. ☎0604-194-078.
19 1.7 (1992), wspomaganie, elektryka, c. zamek na pilot, 11.900 zł. ☎0509-187-933.
19 1.7 +gaz (1989), stan bdb, spojler, c. zamek, el. szyby, 8.500 zł. ☎(0-87)523-82-18, 0507-759-446.
19 Chamade 1.7, (1992), 3 tygodnie w kraju, I właściciel, stan bdb, zarejestrowany, 13.100 zł.☎(0-87)423-31-77.
19 Charade, 1.9 D, (1991), 10.400 zł. ☎(0-85)719-74-55.
19, (1994), 1.4 benzyna +gaz, stan bdb, 13.000 zł. ☎0602-882-357.
19, 1.4, (1995), 9.500 zł. ☎(0-85)868-45-12.
19, 1.7, (1994), wspomaganie, elektryka, stan bdb, białe tablice, 3.800 zł. ☎0603-268-274.
19, cabrio, 1.8 gaz (1994), czerwony, atrakcyjny wygląd. 15.800 zł. ☎(0-87)567-91-27, 0606-999-892.
25 +gaz (1989), składak (1996), el. szyby, c. zamek, hak, 5.000 zł. ☎(0-89)762-21-23 10.00-17.00, 0501-838-597.
9 (1986) 1.1 nowy gaz, bordo, stan db, 3.600 zł. ☎(0-86)219-61-58.
CLIO (1993) 9.000 zł. ☎(0-85)664-01-85
CLIO (1994) 1.4 w całości na części, 10-5.000 zł. ☎0694-055-518.
CLIO 1.4, (1992) st. idealny, sprowadzony z Niemiec. 7.000 zł. ☎0608-612-239.
CLIO Daccara, 1.8 gaz. (1992), 8.900 zł. ☎(0-85)715-59-68.
CLIO, 1.8,16V, (1991), alufelgi, alarm, c. zamek, el. szyby, szyberdach, 8.500 zł lub zamiana. ☎(0-86)277-51-98.
ESPACE 2.1TD (1990) zamiana na audi, passat, 13.500 zł. ☎(0-87)567-17-87
ESPACE grand 2.2 TDI 48.000 zł. ☎(0-85)730-95-59
ESPACE Grant 2.2 TD (1998), klimatyzacja, 7- osobowy, srebny met., ksenony. 48.000 zł. ☎0505-780-200.
ESPACE, 2.2 gaz, (1992), 7-osobowy, 21.000 zł. ☎(0-87)566-72-29.
ESPICE grand, 2.2DTI, pełne wyposażenie bez skóry, 48.000 zł. ☎90-85)730-95-59.
EXPANCER 2.2 +gaz (1992), wspomaganie, c. zamek, elektryka, immobiliser, 18.000 zł. ☎(0-87)523-83-59, 0609-390-616.
KANGOO 1,4B, (2001), 19.000 km, ABS, 2xairbag, relingi, serwisowany, 34.000 zł. ☎0504-430-022.
KANGOO 1.2 (1999), I właściciel, garażowany, 22.000 zł. ☎(0-87)569-40-64.
KANGOO 1.9D (2001) 44 tys. km, żółty, c. zamek, el. szyby, 29.900 zł. ☎(0-86)271-45-60, 0600-061-064
LAGUNA 1.8 gaz, felgi, c. zamek, immobilizer, spojler, 150 tys.km. 21.000 zł. ☎(0-85)712-48-93
LAGUNA 1.8kat, (1994), wspomaganie, alarm +pilot, c. zamek, immobiliser, radio, 18.200 zł. ☎(0-87)567-43-17.
LAGUNA 1.8RT, (1994), el. szyby, wspomaganie, c. zamek, 15.000 zł. ☎0600-304-925.
LAGUNA 2.2D kombi (1997) 140 tys. km, granatowy, c. zamek, elektryka, 23.900 zł. ☎(0-86)271-45-60, 0600-061-064
LAGUNA alize 1,8 klimatronik, pełne elektryka, I właściciel, (1997) 135 tys. km, 27.500 zł. ☎0604-600-521
LAGUNA II 1.6, (2002), bogate wyposażenie, sprowadzona, 46.000 zł. ☎0605-220-374.
LAGUNA, 1.8i kat., (1994), idealna, 19.300 zł. ☎(0-85)719-74-55.
LAGUNA, 3.0, pełne wyposażenie, srebrny, alufelgi, gaz, (1995), 19.600 zł. ☎0501-076-046.
MASTER 2.5 TD. 6.000 zł. ☎0508-330-590.
MASTER 2.8TDi, (2000), ABS, elektryka, c. zamek, klimatyzacja, 1x airbag, 42.000 zł. (0-86)272-56-10.
MEGANE 1.4 (1996). 17.000 zł. ☎(0-85)814-11-65.
MEGANE coupe, (1996), atrakcyjny wygląd, 1,6, 21.000 zł. ☎(0-86)476-33-63, 0504-878-623.
MEGANE, (1997), 1.6l, gaz, c. zamek, alarm, radio, hak, alufelgi, opony zimowe, 21.000 zł. ☎(0-86)219-05-75.
MEGANE, 1.4, (1999.11), I właściciel, salon, 29.200 zł. ☎(0-85)719-74-55.
MESSENGER B 120, izoterma, ładowność 3.4 t (1997). 39.000 zł. ☎0606-936-555.
MESSENGER, (1996), 2.5 TD, 16.000 zł, zamiana na Star 742. ☎0503-197-291.
R340, lub na części, 1-100 zł. ☎0504-045-847.
RENAULT 19 Chamade (1990) stan idealny, cena 7.800. ☎(086)473-59-07.
RENAULT clio 1.2 (1997) stan bdb. 14.300 zł. ☎(085)732-94-76, ☎0698-620-257.
RENAULT thalia 1.5DCI 6-miesięczny, bogata wersja, salon, gwarancja. 39.500 zł. ☎0503-071-104.
SAFRANE 2.2 B+ gaz, pełne wyposażenie (1994), grafitowo- perłowy. 17.000 zł. ☎(0-85)656-40-56, 0508-271-632.
SAFRANE, 160 tys.km. (1993) wspomaganie, szyberdach, abs, klimatyzacja, po wypadku, alufelgi, 10.500 zł/do uzg. ☎(0-83)352-54-31
SAFRANE, 2.0 +gaz, (1995), 19.500 zł, zamiana na powypadkowy. ☎(0-85)650-44-58, 0507-602-414.
SCENIC (1997) +gaz, 30.000 zł. ☎0606-473-183.
SCENIC (1998), 1.6+ gaz. 28.500 zł. ☎(0-87)516-23-24.
SCENIC (1999), 66 tys./km, 1.6 16 V, 4x poduszki, relingi dachowe, centralny. 36.800 zł. ☎0600-820-598.
SCENIC 1,9D, (1999), osobowy, ABS, centralny zamek, immobiliser, 36.000 zł. ☎(0-85)656-05-37.
SCENIC 1.6B (1998) 10x wyposażenie, kosmetycznie uszkodzony tył, 26.000 zł. ☎0606-731-803
SCENIC II (2000) 2.0 16V, gaz, pełna opcja, salon, serwisowany, 39.000 zł. ☎0606-144-991
SCENIC megane, (1997.11), sprowadzony, ABS, poduszki, wspomaganie, 28.000 zł. ☎0605-888-421.
SCENIC, (1999), 29.900 zł. ☎(0-85)653-94-02, 0606-423-999.
TRAFFIC 2.1 D (1991) max długi, wysoki, stan bdb, 9.200 zł zamiana na osobowy. ☎0606-761-584.
TRAFFIC 2.1D (1988), 6.300 zł. ☎(0-86)272-29-67.
TRAFFIC 2.5 D (1991) 9-osobowy, 9.500 zł. ☎0605-188-112.
TRAFFIC blaszak +gaz, stan bdb, 4.000 zł. ☎(0-87)611-27-69
TRAFFIC Max diesel (1992), 8.700 zł. ☎(0-87)521-55-45, 0604-449-646.
TRAFFIC (1996) 2.1D do lekkich poprawek 11.800 zł. (0-86)217-61-14
TRAFFIC 2.1 D (1989), podwyższony. 4.500 zł/do uzg. ☎(0-85)651-68-52.
TRAFFIC 2.1D, (1988), 5.200 zł. ☎(0-86)272-29-67.
TWINGO (1994) salon, 11.900 zł. ☎0509-428-337.

❑ ROBUR

(1985) w całości lub na części. 1.500 zł. ☎(0-86)476-41-40.

❑ ROVER

216KAT. 1.6 16V, c. zamek, wspomaganie, elektryka, radio, pełna dokumentacja, stan bdb, 10.600 zł. ☎(0-87)423-54-55.
218 TDi (1995), c. zamek, alarm, el. szyby, wspomaganie, radioodtwarzacz, 14.000 zł. ☎(0-87)428-77-31, 0692-909-967.
414 16V (1994) zielony metalik, c. zamek, wspomaganie, elektryczne szyby, lusterka, 12.800 zł. ☎(0-86)277-43-16
416 1.6 kombi, 112 KM (1998), bogata wersja. 25.500 zł. ☎(0-87)621-76-84.
420, 2.0 TDI, (1999.12), pełna opcja, 32.200 zł. ☎(0-85)719-74-55.
620, 2.0 TDI, (1995), I właściciel, serwisowany, 22.300 zł. ☎(0-85)719-74-55.
620, 2.0 TDI, (1995.11), 19.700 zł, zamiana na combi. ☎0504-660-758.
825 (1989), składak (1996), uszkodzona głowica. 4.000 zł. ☎0604-837-396.
825 TD (1994) pełna opcja, zamiana na busa, 19.900 zł. ☎0501-268-559
AUSTIN maestro LS (1988) srebrny metalik, gaz, hak, stan db, 2.500 zł. ☎(0-86)275-02-66.

❑ SEAT

(1998) TDi, 31.000 zł. ☎(0-86)216-07-29.
1.6 (1994), czerwony, 11.000 zł. ☎0607-192-084.
CORDOBA (1994) 1.6 czerwony, 13.500 zł. ☎0608-487-014.
CORDOBA (1994) 1.8 gaz, c. zamek, wspomaganie, elektryczne szyby, stalowy, 15.500 zł. ☎(0-86)278-55-53 po 18.00
CORDOBA (1998) 1,4 gaz, hak, c. zamek, wspomaganie, el. szyby, szyberdach, srebrny, 23.500 zł. ☎0505-411-772.
CORDOBA 1.2 12 V (2003), 10 tys./km, salon, książka serwisowa, Ełk. 36.600 zł. ☎0602-335-419.
CORDOBA 1.4 (1999), salon, c. zamek, CD, 70 tys./km. 23.500 zł. ☎0604-279-422.
CORDOBA vario (1998) salon, 19.400 zł rozliczenie tańszy, zamiana. ☎(0-85)745-28-11.
CORDOBA Vario (1998), gaz. 26.000 zł. ☎0604-968-027.
CORDOBA vario kombi, 1.9SDI, D, (1999/2000), zielony metalik, serwisowany, I właściciel, 28.500 zł. ☎(0-86)218-18-05, 0606-115-364.
CORDOBA Vario, 1.6, (1998), serwisowany, wspomaganie, c. zamek, radio, 21.400 zł. ☎(0-85)652-43-82.
CORDOBA, (1998), czerwony, 1.4 kat., c. zamek, alarm, blokada skrzyni, 22.800 zł. ☎(0-85)730-91-36, po 20.00.
CORDOBA, 1.4, (1997), 20.000 zł. ☎(0-85)731-07-64.
CORDOBA, 1.4, (1997), el. szyby, c. zamek, srebrny metalik, 88 tys. km, 18.500 zł. ☎(0-85)272-02-18.
CORDOBA, 1.4, (1997), salon, bezwypadkowy, c. zamek, 21.800 zł. ☎(0-85)683-36-53.
CORDOBA, 1.4, (1999), airbag, elektryka, wspomaganie, pilnie, 22.100 zł. ☎(0-85)743-11-39.
CORDOBA, 1.4i kat., salon, (1999.12), I właściciel, nowy model, 29.000 zł. ☎(0-85)719-74-55.
CORDOBA, 1.9 D, (1994), alufelgi, wspomaganie, el. szyby, szyberdach, c. zamek, 17.000 zł. ☎0608-058-696, Augustów.
IBIZA (1994) 1,4 5-drzwiowy, czarny, sprowadzony, 12.000 zł. ☎0505-538-782.
IBIZA 1,5B, gaz, (1991), stan bdb, 7.600 zł, zamiana na busa. ☎0697-193-820.
IBIZA 1.2 (1993), c. zamek, 8.000 zł. ☎(0-87)568-53-04.
IBIZA 1.2 +gaz (1992), stan db, 9.200 zł. ☎(0-87)520-10-77.
IBIZA 1.2, (1993), c. zamek, el. szyby, 7.500 zł. ☎(0-87)568-53-04.
IBIZA 1.2, 3- drzwi, bezwypadkowy (1994). 7.500 zł. ☎0605-404-965.
IBIZA 1.4 B+ gaz, alufelgi, szyberdach, atrakcyjny wygląd. 17.500 zł. ☎0605-600-007.
IBIZA 1.4 gaz zielony (1997), 5 drzwiowy, alufelgi, hak, 84 tys.km. 21.800 zł. ☎(0-86)277-44-74
IBIZA 1.4SXE, (1999), wspomaganie, 2x airbag, pełna elektryka, c. zamek, I właściciel, 26.500 zł. ☎0607-665-024.
IBIZA 1.5, (1992), nowe wahacze, chłodnica, 6.500 zł. ☎(0-87)641-31-93.
IBIZA 1.5i (1986/91) niebieski metalik, alufelgi, pełny wtrysk, 100 kM, c. zamek, 5.900 zł. ☎0888-728-689.
IBIZA 1.9 TDI (2000.11) 5 drzwiowy, czarna perła, bogate wyposażenie, 20.500 zł/opłaty. ☎0693-168-660
IBIZA gaz (1991). 5.500 zł. ☎(087)565-07-43.
IBIZA, (1998), I rej. 1999, 58.000 km, po wypadku, 7.500 zł. ☎0601-982-734.
IBIZA, 1.2, Alterneta, rozrusznik, gaźnik, fotele przednie, deska rozdzielcza, 100-300 zł/szt. ☎0608-058-696, Augustów.
IBIZA, 1.4, (1997), serwisowany, stan bdb, 5-drzwiowy, 17.000 zł. ☎(0-86)275-25-54.
IBIZA, 1.5, GLX, (1991), Bielsk Podlaski, 7.000 zł. ☎0693-078-742 po 16.
IBIZA, 1.9 diesel, (1996), I właściciel, 3-drzwiowy, 16.300 zł. ☎(0-85)719-74-55.
LEON, 1.4, (2000), 32.500 zł. ☎0508-068-660.
SEAT ibiza 1.2 +gaz (1989) hak, blokada skrzyni biegów. 6.800 zł. ☎0601-061-241.
SEAT toledo 1.9 D czerwień, stan bdb, miesiąc w kraju, 13.650 zł. ☎(0-86)217-61-64, 0604-558-701.
TOLDO 2.0 +gaz, (1991), wspomaganie, c. zamek, 4xel. szyby, el. lusterka, 11.500 zł. ☎0502-021-390.
TOLEDO (1992), 10.000 zł. ☎607-192-084.
TOLEDO (1994) czerwony, gaz, alufelgi, wspomaganie, 15.000 zł. ☎0501-934-726
TOLEDO 1,6 +gaz (1992) hak, I właściciel w Polsce, czerwony, 12.300 zł. ☎(0-85)722-40-56
TOLEDO 1,6+ gaz (1994), szary metalik. 14.999 zł. ☎(087)565-58-20.
TOLEDO 1.6, (1992), garażowany, stan db, szyberdach, radio Pioneer, 11.000 zł. ☎(0-87)423-23-69.
TOLEDO 1.8 (1994),, ABS, szyberdach, c. zamek, srebrny met. 13.900 zł. ☎(0-87)621-08-18, 621-37-33.
TOLEDO 1.8 +gaz (1993), ABS, szyberdach, radioodtwarzacz, granatowy, 13.400 zł. ☎0694-466-889.
TOLEDO 1.8 +gaz, (1992), szyberdach, telefon komórkowy +zestaw głośno mówiący, radio, 11.500 zł. ☎0692-428-089.
TOLEDO 1.9 D (1992), czarny. 12.600 zł. ☎0509-189-407.
TOLEDO 1.9 TD (1992) el. szyby, szyberdach, wspomaganie kierownicy, 9.000 zł. ☎0602-343-071.
TOLEDO 1.9 TD (1993) wspoamganie, c. zamek, 4x elektryczne szyby, lusterka, szyberdach, 15.000 zł. ☎0504-071-962
TOLEDO 2.0 +gaz (1993) el. szyby, lusterka, wspomaganie, szyberdach, 14.500 zł. ☎0503-439-103, (0-87)566-66-39.
TOLEDO 2.0 16V, (1995), pełna opcja, 19.300 zł. ☎(0-86)273-21-02.
TOLEDO II (1999/2000), elektryka, wspomaganie, 2 poduszki, alufelgi, uszkodzony. 19.600 zł. ☎0501-653-151.
TOLEDO, (1992), 1800, wspomaganie, szyberdach, stan bdb, gaz, 13.000 zł, zamiana na Calibrę. ☎(0-85)737-15-17, 0508-972-955.
TOLEDO, 1.8 benzyna, (1993.12), stan bdb, bezwypadkowy, wspomaganie, szyberdach, 12.600 zł. ☎0504-565-157.

❑ SEICENTO

(1998), błękitny metalik, el. szyby, c. zamek, alarm, Giżycko, 14.000 zł. ☎0506-845-237.
(1999), 13.300 zł, Sokółka. ☎0503-385-311.
1.1 poduszka, elektryczne szyby (1999), 13.900 zł. ☎0609-776-963
1.6HL, (1998), serwisowany, 16.000 zł. ☎(0-87)643-12-13.
900 (1999) gaz, granatowy, Suwałki, 14.500 zł. ☎0606-662-566
900 (1999) niebieski, pełne wyposażenie, 14.400 zł. ☎0502-547-728
900 (2001), I właściciel, stan idealny, 16.500 zł. ☎0694-466-889.
900 SX, (1998), el. szyby, alarm, radiomagnetofon, granatowy metalik, 12.900 zł. ☎(0-89)751-62-75, 0503-548-871.
900, (2000) 47 tys. km, autoalarm, gaz, 15.000 zł. ☎0693-278-851.
900, (2000), 34 tys. km, pomarańczowy metalik, dodatki, 14.500 zł. ☎0692-749-832, Sejny.
900, nowy gaz, (1999), ciemny-granat metalik, zderzaki kolor nadwozia, 61.000 km, Iwłaściciel, 13.500 zł. ☎0606-642-566.
900SX, (1998), błękitny metalik, Giżycko, 13.900 zł. ☎0504-845-237.
SEICENTO 900 (1998) 12.200zł (85)662-94-34

❑ SKODA

105, silnik 1.3 od Felicii, +części, 1.000 zł. ☎(0-85)653-58-15, 0603-420-501.
120, 130, na części, 1-100 zł. ☎0504-045-847.
120L (1989) 1.000 zł. ☎(0-86)272-17-46.
120L (1990), +koła zimowe, +części, stan db, 2.000 zł. ☎0503-939-276, (0-87)621-11-12 do 16.00.
FABIA 1.4MPI basic (2001/2002), 14 tys. km, I właściciel, bezwypadkowy, 27.500 zł. ☎0507-944-189.
FABIA 1.4MPI basic, (2001/2002), I właściciel, 14 tys. km, bezwypadkowa, 27.500 zł. ☎0507-944-189.
FABIA 1.9SDI (2002) 36.000 km, srebrny metalik, alarm, c.zamek, poduszka, wspomaganie, hak, stan perfekcyjny. 34.900 zł. ☎0501-492-249.
FABIA basic, (2001), I rej. 2002, srebrny metalik, 14 tys. km, bezwypadkowa, 27.000 zł. ☎0507-944-189.
FABIA classic (2001), Suwałki, 24.500 zł. ☎0602-767-033
FABIA kombi, (2003), klimatyzacja, c. zamek, niebieski, 37.000 zł. ☎0504-027-758.
FABIA, sedan, (2003), alarm, poduszka, wspomaganie, 16.000 km, 32.500 zł. ☎(0-87)567-87-99.
FAVORIT (1990), stan bdb, 4.000 zł. ☎0600-364-726
FAVORIT (1991) stan ogólny bdb, 5.000 zł. ☎(0-85)655-30-49
FAVORIT (1992), w całości lub na części. 5- 800 zł. ☎(0-85)662-67-56.
FAVORIT 1.3 +gaz (gwarancja) (1993), I właściciel, garażowany, serwisowany, 38 tys. km, 8.500 zł. ☎(0-87)610-83-56, 0508-671-770.
FAVORIT 1.3, (1989), 3.000 zł. ☎(0-87)425-93-19.
FAVORIT 135L 1.3 +gaz (1991), stan db, 5.300 zł. ☎0604-121-388.
FAVORIT kombi 1.3 (1993), stan db, 6.000 zł. ☎(0-87)643-39-52.
FAVORIT, (1993), stan idealny, białe tablice, 2.500 zł. ☎0693-472-221.
FAVORIT, 135 LS, (1992), 80 tys. km, bordo, stan idealny, 7.000 zł, do uzgodnienia. ☎0504-929-643.
FAVORIT, z rozbiórki, (1991), 900 zł. ☎(0-86)278-33-05, 0602-695-190.
FAVORIT (1991) stan db, gaz, 4.500 zł. ☎(0-85)741-97-64.
FELICIA 1,3 (1997), 13.600 zł. ☎(087)566-48-28.
FELICIA 1,3, (1997), 70.000 km, srebrny metalik, 16.700 zł. ☎(0-85)683-28-81, 0509-524-515.
FELICIA 1.3 (1995), rozbita przodem, 5.000 zł. ☎0502-751-350.
FELICIA 1.3 (2001), serwisowana, I właściciel, 19.500 zł. ☎0600-306-533.
FELICIA 1.3 +gaz, (1996), czerwona, alarm, bezwypadkowa, 80.000 km, 13.900 zł. ☎0508-138-337.
FELICIA 1.3, (1999), 4x airbag, ABS, c. zamek, komplet opon zimowych, radio, 18.900 zł. ☎0505-763-240.
FELICIA 1.3MPI, (2000), radio, c. zamek, 18.600 zł. ☎0602-709-047.
FELICIA 1.6 (1998), 1x airbag, alarm, welurowa tapicerka, spojlery, 17.500 zł. ☎(0-86)219-18-03.
FELICIA kombi 1,3+ gaz, 126.000 km, granatowy, dodatki, opony zimowe, stan bdb. ☎(087)567-40-65.
FELICIA, (1998), gaz, alufelgi, alarm, centralny zamek, relingi dachowe, nowe amortyzatory, 16.000 zł. ☎0503-154-722.
FELICIA (1995/XII) gaz, c. zamek, autolarm, immobilajzer, granatowa, 11.500 zł. ☎(0-86)478-15-27.
FELICIA (1998) 1,3 gaz, 80 tys. km, bezwypadkowa, alarm, centralny, 16.000 zł. ☎0604-442-030 wieczorem, (0-87)563-61-70
FELICIA (XII.1997), 1.3, 76 tys./km, Ełk. 13.800 zł. ☎0601-894-291.
FELICIA 1.3 (1996) 13.800 zł. ☎(0-85)719-73-33.
FELICIA 1.3 (1996), 12.800 zł. ☎0696-087-866
FELICIA 1.3 (1997) I właściciel, serwisowany, garażowany, bezwypadkowy, stan techniczny idealny, 15.700 zł. ☎(0-86)277-52-17
FELICIA 1.3 LX (1996) 78 tys. km, autoalarm, nowy rozrząd, 13.500 zł. ☎(0-85)715-60-38.
FELICIA 1.3 LXI (1997), opony zimowe, właściciel nie palący, garażowany. 14.700 zł. ☎(0-85)746-40-06.
FELICIA 1.3 MPI gaz (2000), 16.500 zł. ☎0608-025-742
FELICIA 1.6 (1998) stan idealny, 17.400 zł. ☎0692-138-148
FELICIA kombi 1.9D (1997) stan bdb, relingfi, hak, alufelgi 15", radioodtwarzacz, wspomaganie, 1.500 zł. ☎(0-85)711-80-29
FELICIA kombi 1.9D (2001) ciężarowo-osobowy, 20.000 zł. ☎0888-836-555.
FELICJA, 1.3 MPI +gaz, (2000.12

GOLF 1,6 (1990), świeżo sprowadzony z Niemiec, zarejestrowany, stan bdb. 9.500 zł. ☎(087)567-09-88, ☎0606-88-15-63.

GOLF 1,8 (1988), sprowadzony (Niemcy), ABS, stan bdb. 8.500 zł. ☎(087)567-09-88, ☎0606-88-15-63.

GOLF 1.3 B (1985), Suwałki. 4.300 zł. ☎(0-87)567-30-32.

GOLF 1.3 gaz (1990) radio, stan bdb, 2 lata w RP, 9.000 zł. ☎(0-85)711-89-28 po 16.00

GOLF 1.5, pilnie. 2.400 zł. ☎0693-390-247.

GOLF 1.6 (1988), 3-drzwiowy, sprowadzony, bezwypadkowy, zarejestrowny, 6.800 zł. ☎0695-753-907.

GOLF 1.6 automatic (1991/XI) szyberdach, wspomaganie kierownicy, alufelgi, gaz, 12.500 zł, 2 lata RP. ☎(0-85)718-38-81.

GOLF 1.6 D (1986) 3-drzwiowy, 5-biegowa skrzynia, 5.500 zł. ☎(0-87)567-39-16.

GOLF 1.6 gaz (1988) złoty metalik, 6.900 zł. ☎(0-86)271-85-55

GOLF 1.6 na wtrysku (1987) czerwony 167 tys. km, skrzynia 5, garażowany, 7.900 zł. ☎0694-633-584.

GOLF 1.6, (1988), wspomaganie, brąz metalik, prosto z Niemiec, bezwypadkowy, 5.000 zł. ☎0695-753-907.

GOLF 1.6B gaz, czerwony, 5 drzwiowy, 8.200 zł. ☎0697-723-479

GOLF 1.6D (1981) 2.200 zł. ☎0508-777-304.

GOLF 1.6D (1986) 3 drzwiowy, 5 biegów, stan bdb, 5.000 zł. ☎0696-939-875

GOLF 1.6TD (1991). 8.700 zł. ☎0607-192-084.

GOLF 1.6TDi (1991.12), I rejestracja 1992 r., 11.000 zł. ☎(0-86)272-82-41.

GOLF 1.8 (1989) 3 drzwi, czerwony, 7.000 zł. ☎0602-738-794

GOLF 1.8 (1990), sprowadzony, opłacony, 9.000 zł. ☎0506-840-255.

GOLF 1.8 +gaz, (1991), szyberdach , radio, 11.000 zł. ☎(0-87)567-06-31.

GOLF 1.8B 5 biegowy, hak, radioodtwarzacz (1990), 8.000 zł. ☎(0-85)711-80-29, 0505-047-713

GOLF 2,0GTI, (1994), bogate wyposażenie, tuning, 12.000 zł. ☎0604-954-295.

GOLF 5-drzwiowy (1989) 7.800 zł. ☎0505-538-782.

GOLF cabrio, (1990), 1,6B, czarny, stan db, 10.500 zł. ☎0605-188-112.

GOLF Cantry 1.8, (1991/93), biały, Giżycko, 17.500 zł. ☎0602-872-362.

GOLF I 1.1 +gaz (1980), stan idealny, 4.800 zł do uzg. ☎(0-87)427-58-19, 0608-295-467.

GOLF I 1.5B, (1982), stan bdb, po remoncie, 4.000 zł. ☎0691-845-223.

GOLF I 1.6 +gaz, (1997), nowe opony, 1.800 zł. ☎0505-790-247.

GOLF I 1.6, 5- drzwi (1984), st. db, jeżdżący, poopłacany. 3.100 zł. ☎(0-86)273-40-92.

GOLF I, (1979), 4.200 zł lub zamienię na 4-5 letniego Fiata lub inne. ☎(0-87)567-12-37.

GOLF I, 1.6D, (1978), stan bdb, 2.300 zł, Szkocja k. Raczek. ☎(0-87)568-53-55.

GOLF II (1985), 1.3 B, uszkodzony tył. 4.800 zł. ☎0507-182-060.

GOLF II (1985), 1.6 B, st. idealny. 3.000 zł. ☎0603-297-543.

GOLF II (1988) 1.8 gaz, srebrny metalik, ospojlerowany, CD, wzmacniacz, szyberdach, 8.000 zł. ☎0603-333-661

GOLF II (1988) syncro, 1,8 GTI 4x4 srebrny metalik, 3-drzwiowy, szyberdach, zarejestrowany 8.500 zł. Łomża. ☎0502-162-392

GOLF II (1991) 1.6B, kat, serwo, szyberdach, 154 tys. km, grafit, 7.700 zł/+ akcyza. ☎(0-85)747-60-97.

GOLF II (1991), po tuningu, bordo metalik, szyberdach, gaz, 8.400 zł. ☎0600-952-688

GOLF II 1,6B szyberdach, stan idealny, z Niemiec, oclony, (1985) 6.500 zł. ☎0880-461-956

GOLF II 1,8 16V (1987) uszkodzony, 3.300 zł. ☎0501-509-209.

GOLF II 1.3 (1991), 3-drzwiowy, fiolet, dopiero sprowadzony, 6.500 zł. ☎0501-632-563.

GOLF II 1.3 (1992), wspomaganie, c. zamek, szyberdach, el. lusterka, 9.300 zł. ☎0693-824-646.

GOLF II 1.3 +gaz (1989), 8.500 zł. ☎0501-833-469.

GOLF II 1.3 +gaz (gwarancja), (1991/94), radiomagnetofon Sony +4 głośniki, el. szyby, 8.500 zł. ☎0503-428-403.

GOLF II 1.3 B. 8.800 zł/do uzg. ☎(0-87)643-41-95.

GOLF II 1.3B, (1991), alarm, 10.500 zł. ☎(0-87)428-78-07.

GOLF II 1.6 (1987), 132 tys.km. stan bdb, czarny, z db rąk, 6.700 zł. ☎(0-85)712-90-97

GOLF II 1.6 (1989), białe tablice, 4.000 zł. ☎0608-771-201.

GOLF II 1.6 +gaz, (1989), alufelgi, radio, nowy akumulator, alarm, szyberdach, 8.000 zł. ☎(0-87)427-92-97, 0603-719-279.

GOLF II 1.6 B (1991), st. bdb, bezwypadkowy, wspomaganie kier., szyberdach. 9.700 zł. ☎0504-565-157.

GOLF II 1.6 kat +gaz, (1989), +opony zimowe, radio, alufelgi, 9.000 zł. ☎(0-87)427-92-97, 0603-719-297.

GOLF II 1.6 TD, 3- drzwiowy (1992). 11.000 zł. ☎(0-87)567-28-35, 0503-798-828.

GOLF II 1.6, (1987), stan bdb, nowe opony, alufelgi, 4.000 zł +1.200 zł opłaty. ☎0888-263-910.

GOLF II 1.6B +gaz, (1989), alarm, radio, 10.300 zł. ☎0601-803-723.

GOLF II 1.6D (1988), 5-biegowy, szyberdach, 5.000 zł. ☎(0-87)568-58-63 po 16.00.

GOLF II 1.6TD (1991) 5 drzwiowy, 10.900 zł. ☎0600-485-304

GOLF II 1.8 (1989), hak, radioodtwarzacz, el. lusterka, szyberdach, stan idealny, 8.700 zł. ☎0501-633-685.

RICOH
Cyfrowe biuro
Kopiarka
Format A3, 15k/min, zoom
Sortowanie
Gwarancja: 36 m-cy lub 150.000 kopii
Koszt wydruku: 2 grosze
3450 + VAT z tonerem
D463304gwbh
ANYO
r. zał 1990
Białystok
ul. Jurowiecka 44
tel. (085) 664-23-28
www.anyo.com.pl biuro@anyo.com.pl

GOLF II 1.8 GTI +gaz, (1989), wspomaganie, szyberdach, nowe opony i amortyzatory, 7.800 zł. ☎0691-672-805.

GOLF II 1.8 kat., (1989), ABS, składak, radio, 8.600 zł do uzg. ☎0509-025-287.

GOLF II 1.8, (1987), radio, 6.200 zł. ☎(0-86)273-88-81.

GOLF II 1.8, (1991), szyberdach, alufelgi, wspomaganie, komputer, 9.500 zł. ☎0502-596-623.

GOLF II na części. 2.500 zł. ☎(0-85)657-11-35.

GOLF II, (1991), 1.3 MPI, stan idealny, sprowadzony, 9.000 zł. ☎(0-85)741-23-54, 0501-731-250.

GOLF II, (1991), 1.6 benzyna, alarm, blokada skrzyni, 8.500 zł. ☎0602-429-245.

GOLF II, 1.3 benzyna, (1990), 7.000 zł. ☎(0-87)567-59-11.

GOLF II, 1.6 B, (1989), czerwony, c. zamek, szyberdach, podgrzewane fotele, 7.500 zł. ☎(0-87)425-17-12, 0691-316-493.

GOLF II, 1.6 B, 3-drzwiowy, biały, alufelgi, RM, (1986), 6.500 zł. ☎(0-87)565-19-58, Suwałki.

GOLF II, 2 drzwi, (1991), składak, bordowy metalik, stan idealny, 8.600 zł. ☎(0-86)277-12-42, 0600-952-688.

GOLF III 1,4kat. (1992) nowy gaz, czarny metalik, alufelgi, hak, 5-drzwiowy, zimówki, 15.500 zł. ☎(0-86)278-72-95.

GOLF III 1.4 +gaz, (1992), 3-drzwiowy, radiomagnetofon, 12.900 zł. ☎(0-89)751-62-75.

GOLF III 1.4kat (1992), hak, szyberdach, 12.000 zł. ☎(0-87)644-20-18.

GOLF III 1.6 (1994) srebrny metalik, elektryka, stan idealny, 18.300 zł. ☎(0-87)642-59-40, 0505-187-399

GOLF III 1.6 bezwypadkowy, wyposażony (1994) 15.700 zł. ☎0693-710-154, Białystok.

GOLF III 1.6, (1992), c. zamek, szyberdach, alufelgi, tydzień w kraju, immobiliser, 13.000 zł. ☎0604-571-557.

GOLF III 1.8 (1992), wspomaganie, 5-drzwiowy, dopiero sprowadzony, 11.000 zł. ☎0601-583-964.

GOLF III 1.8 +gaz (1995), pełna opcja bez klimatyzacji, stan bdb, 19.500 zł. ☎0505-414-480.

GOLF III 19.TD, (1993), pełne wyposażenie oprócz skóry, 16.300 zł. ☎(0-87)521-55-23.

GOLF III kombi (1994), 179 tys./km, 2 poduszki, wspomaganie, st. bdb. 18.600 zł. ☎(0-85)716-45-58, 0502-395-354.

GOLF III kombi 1.9TDi (1998), 110KM, 96 tys. km, lekko uszkodzony, 25.000 zł. ☎0501-639-495.

GOLF III, (1991.12), 5 drzwi, 12.500 zł. ☎0604-638-259.

GOLF III, (1992), czerwony, alufelgi, el. lusterka, szyberdach, stan idealny, 16.000 zł. ☎(0-85)710-91-93, 0600-099-109.

GOLF III, (1993), szyberdach, uszkodzony, jeżdżący, 10.700 zł. ☎0608-065-119.

GOLF III, (1995.11), 1.6i, 2xairbag, c. zamek, wspomaganie, 122 tys. km, 17.800 zł. ☎(0-85)715-53-27, 0604-997-453.

GOLF III, 1.4 kat., (1992), nowy gaz, czarny metalik, 5-drzwiowy, alufelgi, hak, 14.500 zł. ☎(0-86)278-72-95.

GOLF IV (2001) pełne wyposażenie prócz skóry, 1.9 TDI, 49.000 zł. ☎0509-293-030

GOLF IV 1.9 SDI (2001), 5- drzwiowy, klimat. 6.400 Euro. ☎0502-432-727, 506-623-437.

GOLF IV 1.9 TDI (1999), czarny, elektryka. 4.300 Euro. ☎0502-432-727, 0506-623-437.

GOLF IV cabrio (2000). Suwałki, ☎0508-247-492.

GOLF IV, 1.4, (2000), 2 kpl kół, serwisowany, I właściciel, bezwypadkowy, salonowy, 35.000 zł. ☎0606-349-588.

GOLF, (1988/95), 7.500 zł lub zamiana. ☎0693-146-800.

GOLF, (1990), biały, 1.3, stan bdb, 9.000 zł. ☎(0-86)277-29-74, (0-86)277-29-09.

GOLF, (1992), 1.6 +gaz, stan bdb, 10.500 zł. ☎(0-87)568-81-62, 0692-480-220.

GOLF, 1.3, (1990), 2 tyg w kraju, stan idealny, 8.800 zł. ☎(0-87)644-59-17, (0-87)643-41-95.

GOLF, 1.6 B, (1987), stan bdb, blachy ocynkowane, 8.500 zł, Kowale Oleckie. ☎0502-543-412.

GOLF, 1.6D, (1986), 5.200 zł. ☎(0-87)644-52-74.

JETTA (1982) do remontu +2 na części, 700 zł. ☎0888-863-246.

JETTA (1990), zamiana na droższy, 1.6B gaz, 9.400 zł. ☎0608-025-606

JETTA (1992) TD, srebrny met., st. bdb. 11.500 zł. ☎0506-550-682.

JETTA 1,8i (1988) na białych, 3.300 zł. ☎(0-87)567-42-44.

JETTA 1.5D (1981), stan db, 3.000 zł. ☎0888-956-253.

JETTA 1.6D (1986), 4.500 zł. ☎(0-87)567-07-58.

JETTA 1.6D (1989/1999), granatowy metalik, zadbany, mały przebieg, hak, szyberdach, oznakowany, 9.800 zł. ☎(0-87)644-60-24.

JETTA 1.6TD (1990/2002), pełna dokumentacja, karta pojazdu, I właściciel, hak, stan bdb, 10.800 zł. ☎(0-87)427-43-04.

JETTA 1.6TD (1990/2002), szary metalik, pełna dokumentacja, karta pojazdu, I właściciel, OC, 10.700 zł. ☎(0-87)427-43-04.

JETTA 1.8 +gaz (1989), wspomaganie, c. zamek, alarm, stan bdb, 11.500 zł. ☎(0-87)565-72-94, 0509-491-939.

JETTA 1.8 +gaz (1990), szyberdach, wspomaganie, radioodtwarzacz, stan db, 8.500 zł lub zamiana. ☎(0-87)567-19-47.

JETTA 1.8 +gaz (1991), stan db, 9.000 zł. ☎(0-87)567-08-88, 0505-074-201.

JETTA, 1,5, gaz, (1980), 2.000 zł. ☎0694-633-584.

JETTA, 1.6, (1982), 4-drzwiowy, srebrny metalik, stan db, karta pojazdu, 4.500 zł. ☎(0-87)566-70-47, Suwałki.

JETTA, 1.6D, (1987/93), po remoncie silnika, zawieszenia, stan bdb, 5.900 zł. ☎0607-452-862.

JETTA, 1.8 +gaz, (1989), szyberdach, el. szyby, alufelgi, c. zamek, 8.000 zł. ☎0507-163-260.

LT 2.5TDi (1999), przestrzeń ładunkowa 9.5 msześc., klimatyzacja, el. szyby, hak, 48.000 zł +VAT. ☎0502-182-668.

LT 28 2,4D (1987) 8.500 zł. ☎0609-524-396.

LT 28 2.4D (1986/1996), po remoncie kapitalnym, 8.000 zł. ☎0604-162-971.

LT 31 2.0 (1978), DMC 3.400 kg, skrzyniowy, 210x400, 5.500 zł. ☎0696-415-568.

LT28, 2.4 D (1987) podwyższany, Suwałki, 8.500 zł ☎0609-524-396.

LT31 (1995) biały, 25.000 zł. ☎(0-85)655-21-13.

NEW bittle (2000) 2.0 B, pełna opcja bez skóry, 59.200 zł. ☎0509-293-030

PASSAT (1984), Ełk, szary metalik, 1.6D, 4.600 zł. ☎0600-059-753, (0-87)621-04-99

PASSAT (1987), 1.6 D, szary met., st. bdb. 7.000 zł. ☎0694-228-215.

PASSAT (1991) 1.8 +gaz tygodniowy, 13.000 zł. ☎0694-860-330.

PASSAT (1991) szyberdach, białe tablice, 10.500 zł. ☎(0-85)711-30-03, 0507-144-350.

PASSAT (1991), benzyna, bordo met. 9.500 zł/zamiana. ☎(0-85)711-36-19.

PASSAT (1991/94), kombi, 1.8+ gaz. 11.900 zł/zamiana. ☎0880-346-056.

PASSAT (1992) 1,9D, sprowadzony, 15.800 zł. ☎(085)711-13-37.

PASSAT (1992/97), 1.8 gaz, nowe amortyzatory, Suwałki, 12.000 zł. ☎0606-438-270

PASSAT (1993) bogata opcja, 16.900 zł. ☎0600-879-067.

PASSAT (1993) przejściówka, 2 poduszki, ABS, c. zamek, immobilajzer, el. szyberdach, 16.500 zł. ☎0604-194-078.

PASSAT (1994) 2,0 gaz, zielony sedan, 18.000 zł. ☎0888-332-800

PASSAT (1995) 1,9TDI kombi, granatowy, 22.500 zł. ☎0600-146-877.

PASSAT (1999) TDi, 47.000 zł. ☎(0-86)216-07-29.

PASSAT (1999), 1.9 TDI, full opcja, bez skóry, ziemna zieleń met. 46.700 zł. ☎0509-293-030.

PASSAT 1,6, (1983), 3.300 zł. ☎(0-85)718-67-44, 0692-339-983.

PASSAT 1,6B (1998) stan bdb, salon, 36.500 zł. ☎(0-86)476-20-50

PASSAT 1,9TD (1993), bogata opcja, 14.700 zł. ☎663-43-76, ☎0503-775-734.

PASSAT 1.6 (1989), 7.500 zł. ☎0607-233-194.

PASSAT 1.6 B (1988) kombi, czerwony, el. szyberdach, serwisowany, stan idealny, 7.500 zł. ☎0605-609-432.

PASSAT 1.6 TD, skrzynia 5, c.zamek, szyberdach, 3.400 zł. ☎(0-86)271-87-40.

PASSAT 1.6D (1981) zdekompletowany, zarejestrowany, dużo części, 1.200 zł. ☎0502-507-939.

PASSAT 1.6D (1981), stan bdb, 3.700 zł. ☎(0-87)425-84-55.

PASSAT 1.6TD, (1991), c. zamek, składak, alarm, el. szyby, hak, alufelgi, szyberdach, 12.000 zł. ☎0502-381-799.

PASSAT 1.6TDI (1991) kombi, 11.900 zł. ☎(085)719-72-19, ☎0603-645-470.

PASSAT 1.8 (1993), stan db, 12.000 zł. ☎(0-87)523-83-59, 0609-390-616.

PASSAT 1.8 +gaz (1988) wspomaganie, c.zamek, alarm, klimatyzacja, 10.500 zł zamiana. ☎0606-221-802.

PASSAT 1.8 +gaz (1990) stan bdb, c. zamek, imobiliser, hak, 12.800 zł. ☎(0-85)663-14-91 0501-680-570

PASSAT 1.8 +gaz (1993), ABS, c. zamek, szyberdach, alarm, 15.500 zł. ☎(0-87)523-04-88.

PASSAT 1.8 +gaz, (1992), Augustów, 15.000 zł. ☎0507-655-889.

PASSAT 1.8 T (1996/97), klimatronik, szyberdach, hak, pełna opcja. 37.000 zł. ☎0604-476-455.

PASSAT 1.8, (1989/96), ABS, wspomaganie, szyberdach, c. zamek, alarm, 12.000 zł. ☎0694-341-955.

PASSAT 1.8, +gaz, (1990), stan bdb, 10.000 zł. ☎(0-85)676-31-72.

PASSAT 1.8Turbo (1998) pełne wyposażenie, 35.900 zł. ☎0600-890-766

PASSAT 1.9 D (1992), sedan, I właściciel w kraju, c. zamek, alarm. 15.800 zł. ☎(0-87)565-19-31.

PASSAT 1.9 D (1992), st. bdb. 16.500 zł. ☎(0-85)710-35-43, 0507-618-415.

PASSAT 1.9 TD (1994), c. zamek, alarm+ pilot, el. szyberdach, wspom. kier. 22.000 zł. ☎0602-820-231.

PASSAT 1.9 TD kombi,(1991) c. zamek, el. szyberdach, wspomaganie, kubełkowe siedzenia, 13.600 zł. ☎0502-734-743.

PASSAT 1.9 TDI (1994) sedan, 21.900 zł. ☎0604-218-995, (0-87)620-13-38

PASSAT 1.9D kombi (1992) c. zamek, szyberdach, stan bdb, 13.500 zł. ☎0601-889-133.

PASSAT 1.9D, (1989/90), bezwypadkowy, nowy silnik 1992, 13.500 zł. ☎(0-87)643-19-41.

PASSAT 1.9TD (1994), kombi, 21.000 zł. ☎0693-146-800.

PASSAT 1.9TD kombi, (1991), biały, szyberdach, relingi, alaram, c. zamek, CD Philips, 14.500 zł. ☎0693-712-348.

PASSAT 1.9TD kombi, (1994), 21.000 zł lub zamiana. ☎0693-146-800.

PASSAT 1.9TD, (1994), 2 xairbag, ABS, wspomaganie, szyberdach, radio, 21.500 zł. ☎(0-89)754-15-13.

PASSAT 1.9TD, (1994), 2 xairbag, klimatyzacja, alarm, wspomaganie, stan bdb, 21.900 zł. ☎0608-160-546.

PASSAT 1.9TDi (1995), alufelgi, ABS, c. zamek, alarm, 2x airbag, 23.500 zł do uzg. ☎0608-742-180.

PASSAT 1.9TDI (2000) klimatronic, elektryka, c. zamek, 7.800 euro. ☎0504-344-103

PASSAT 2.0 16V +gaz (1989) wspomaganie kierownicy, ABS, c. zamek, alarm, komputer, 14.500 zł. ☎(0-87)565-34-33.

PASSAT 2.0 B+ gaz (1992), 230 tys./km, c. zamek, el. szyberdach, lusterka. 14.900 zł. ☎0504-660-718.

PASSAT B (1997) 1,9TDI stan bdb, 5.800 □. ☎0502-432-727, 0506-623-437.

PASSAT B 5, 1.9 TDI (1996/97), granat met., salonowy, II właściciel. 37.500 zł. ☎(0-86)274-51-65.

PASSAT combi 1,6 gaz (1989), 11.000 zł. ☎0502-543-019.

PASSAT combi, 1.9TDI, (1996), uszkodzony silnik, 21.500 zł. ☎(0-87)643-01-52, 0606-859-747.

PASSAT GT 1.6TDi, (1986), wspomaganie, hak, c. zamek, alarm, szyberdach, 7.200 zł do uzg. ☎0509-210-441.

PASSAT kombi (191) 1.8 gaz, szary metalik, c. zamek, elektryczny szyberdach, 14.000 zł. ☎0605-313-184

PASSAT kombi (1990), 1,6 TD, szyber, wspomaganie, c.zamek, oclony, czerwony, 11.900 zł. Łomża ☎0502-162-392

PASSAT kombi (1994) 1,8 gaz, stan db, bardzo pilnie, 18.000 zł. ☎(0-87)644-35-93 Augustów.

PASSAT kombi (1996) 1,9TD hak, wspoamganie, ABS, poduszka, karta pojazdu, 24.500 zł. ☎0502-495-967.

PASSAT kombi 1,6TD (1991) stan db, 13.000 zł. ☎0606-202-836 ok. Wysokiego Mazowieckiego.

PASSAT kombi 1,9TDI (1995) 2x airbag, szyberdach, ABS, c. zamek, wspomaganie, sprowadzony, 24.500 zł. ☎(0-85)711-57-92

PASSAT kombi 1.6 +gaz, (1989/97), dodatki, stan bdb, 13.500 zł. ☎0698-229-385.

PASSAT kombi 1.6D (1986), 5.800 zł. ☎(0-86)272-29-67,

PASSAT kombi 1.6D (1986), radio, szyberdach, +koła zimowe, +skrzynia biegów, 5.000 zł. ☎0694-117-440.

PASSAT kombi 1.8 (1991), bogate wyposażenie. 11.900 zł. ☎(0-86)218-87-20, 0602-554-909.

PASSAT kombi 1.8 (1992) 12.900 zł. ☎(0-86)277-42-47, 0696-716-018.

PASSAT kombi 1.8 (1992), wspomaganie, radioodtwarzacz, 12.500 zł. ☎(0-89)750-59-52, 0608-707-234.

PASSAT kombi 1.8 (1992), wspomaganie, radioodtwarzacz, 12.500 zł. ☎(0-89)750-59-52, 0609-707-234.

PASSAT kombi 1.8 +gaz, (1994), pełna opcja, klimatyzacja, hak, 22.500 zł. ☎0606-374-291.

PASSAT kombi 1.8B gaz (1992) czerwony, elektryczny szyberdach, wspomaganie, c. zamek, immobilizer, 15.500 zł. ☎0604-954-195

PASSAT kombi 1.8GTi (1990), od dwóch tygodni w kraju, arejestrowany, pełna dokumentacja, 11.200 zł. ☎(0-87)521-55-23.

PASSAT kombi 1.9 D (1989), zielony, wspomganie, c. zamek, alarm, radio. 10.500 zł. ☎(0-86)271-97-92, 0692-577-740.

PASSAT kombi 1.9 TDI (1995). 25.000 zł. ☎(0-85)718-13-61.

PASSAT kombi 1.9D (1989), nowy silnik, czarny metalik, 13.500 zł. ☎(0-87)643-19-41 wieczorem.

PASSAT kombi 1.9D (1993) elektryka, alufelgi, stan bdb, 16.300 zł. ☎(0-85)655-63-47, 0503-080-575.

PASSAT kombi 1.9TD (1992), stan bdb, 14.500 zł. ☎0606-680-632.

PASSAT kombi 1.9TD (1994), 2x airbag, c. zamek, klimatronic, stan idealny, 22.000 zł. ☎0608-160-546.

PASSAT kombi 2,8 VR6 bogate wyposażenie, sprowadzony z Niemiec, 13.800 zł. ☎(0-87)566-46-18

PASSAT kombi 2.0i (1990), el. szyberdach, wspomaganie, roleta, grafit metalik, dopiero sprowadzony, 10.200 zł. ☎0888-107-862.

PASSAT kombi 2.8 V6, pełne wyposażenie bez skóry, sprowadzony z Niemiec, 17.300 zł. ☎(0-87)615-21-58, 0604-176-694.

PASSAT kombi szary metalik, (1986) stan db, 5.000 zł. ☎0694-117-440

PASSAT kombi, (1989), 183.000 km, stan db, szyberdach, 10.500 zł. ☎(0-86)476-80-15.

PASSAT kombi, (1990), 1.9D, czarny metalik, el. szyberach, c.zamek, welurowe siedzenia, hak, 10.200 zł. ☎0600-653-120.

PASSAT kombi, (1991), granatowy, relingi, alufelgi, el. szyby, lusterka, szyberdach, c. zamek, 13.500 zł. ☎0604-299-953.

BLACHA
POWLEKANA 22,15* zł/m²
OCYNK TR20 16,99* zł/m²
*netto+akcyza+całkowity
Super DOM
Wysockiego 62
65 25 401
PROMOCJA
D481104gwbh

POLO 1.4 (1991) 7.500 zł. ☎(0-87)567-29-03 po 20:00.

POLO 1.4 (1996), 18.500 zł. ☎(0-87)567-37-24, 0604-759-666.

POLO 1.4 (1996), Ełk. 16.900 zł. ☎0602-335-419.

POLO 1.6, (1995), 5-drzwiowy, salon, 18.400 zł. ☎(0-85)719-74-55.

POLO 1.9 D (1995) 18.000 zł. ☎0604-085-283.

POLO fox (1992) zielony, 8.000 zł. ☎0502-725-146.

POLO kombi, (1991/97), biały, gaz, 1000 poj, 8.500 zł. ☎(0-29)746-24-19.

POLO, 1.0, (1999), 58.000 km, el. szyby, alarm ABS ,c. zamek, Augustów, 24.500 zł. ☎(0-87)643-03-71.

POLO, 1.0, cupe, (1994), czarny, 3 drzwi, 9.900 zł. ☎(0-85)664-75-95, 0501-228-705.

POLO, 1.4, (1997), 3-drzwiowy, alarm, ABS, wspomaganie, szyberdach, alufelgi, 2xairbag, 18.000 zł. ☎(0-85)652-25-65.

SCIROCCO (1979) gaz, alufelgi, szyberdach, 1.500 zł. ☎0503-085-039

SCIROCCO 1.5 (1978) nowy gaz, 1.900 zł. ☎(0-85)662-67-56

SHARAN 1.9 TDI 115KM, 6 biegów, czerwony, 7 foteli, elektryczne szyby, Augustów, 43.000 zł. ☎0888-792-455

SHARAN 1.9TDI (1997) bezwypadkowy, klimatyzacja, poduszki, abs, elektryka, 7 osób, fotele dziecięce, 49.000 zł. ☎0606-920-610

SIROCCO, 1.5, gaz, (1978), radio, do małego remontu, 1.500 zł do uzg. ☎(0-85)662-67-56.

SHARAN 2.0 B (1995), dodatki+ kpl. opon. 31.000 zł. ☎0607-240-269.

T 2, 1.6 B (1980) w całości lub na części. 1.300 zł. ☎0600-477-608.

T 4, 2.5TDI (1998), przedłużony, do połowy oszklony, 8- osobowy. 36.900 zł. ☎(0-85)653-00-46, po 20.00.

T2, (1985), na chodzie, 7.000 zł do uzg. ☎(0-87)563-81-70.

T3, 1.9 D, biały, 9-osobowy, stan bdb, reflektory prostokątne, hak, szyby przyciemnione, 16.800 zł. ☎(0-85)683-51-83.

T4 Caravela, (1997), 9-osobowy, stan idealny, 39.000 zł. ☎0600-560-078.

T-4, (2000), 48.000 zł. ☎(0-85)653-94-02, 0606-423-999.

DREWNO
DESKI PODŁOGOWE
SZALÓWKA - 6 WZORÓW
TARCICA
BUDOWLANA
JAKOŚĆ GWARANTOWANA!!!
N471204gwbh
KONAR P.H.U. Skindzierz k. Korycina
tel. (085) 72-19-190
tel./fax (085) 72-19-388

PASSAT kombi, (1992), 1.8 CL, +gaz, c. zamek, alarm, 13.000 zł. ☎0602-131-060.

PASSAT kombi, (1993.12), 1.8B, stan bdb, tydzień w kraju, bogate wyposażenie, przejściówka, 20.000 zł. ☎0600-653-120.

PASSAT kombi, 1.6 benzyna, (1988), el szyberdach, czerwony, zadbany, serwisowany, 9.000 zł. ☎0605-609-432.

PASSAT kombi, 1.8, gaz, (1991), 15.900 zł. ☎(0-85)675-54-25, 0502-764-932.

PASSAT kombi, 1.9TDi, automatyk, (1996), 22.000 zł. ☎0603-072-890.

PASSAT TD, kombi, (1984) po remoncie, 5-biegowy, radioodtwarzacz, hak, 4 koła zimowe, 5.000 zł. ☎(0-85)732-63-67.

PASSAT, (1990), 1.8 +gaz, el szyberdach, wspomaganie, alufelgi, c. zamek, alarm, 14.000 zł. ☎0502-962-049, 0509-049-861.

PASSAT, (1990), biały, 1.8 benzyna, gaz, stan db, 13.900 zł. ☎0608-638-734.

PASSAT, (1991), 1,8B, gaz, klimatyzacja, 13.900 zł. ☎0601-958-003.

PASSAT, (1992), 1.9 D, wspomaganie, c. zamek, sprowadzony, 14.000 zł. ☎(0-85)743-17-19, 0600-879-067.

PASSAT, 1.8 +gaz, (1988), wspomaganie, c. zamek, alarm, klimatyzacja, 11.500 zł lub zamiana. ☎0606-221-802.

PASSAT, 1.8 +gaz, (1990), automat, 10.300 zł. ☎(0-85)719-74-55.

PASSAT, 1.8 +gaz, stan bdb, (1990), 12.200 zł. ☎(0-85)650-44-58, 0507-602-414.

PASSAT, 1.8GT, (1990), 15PS, bogate wyposażenie, 12.500 zł do uzg. ☎0502-619-400.

PASSAT, 1.9 D, (1992), stan bdb, 9.500 zł. ☎(0-85)718-96-20.

PASSAT, 1.9 TDI, (1994), od 1998 w RP, 22.200 zł. ☎(0-85)719-74-55.

PASSAT, 1.9TD, (1994), bogate wyposażenie, 21.000 zł lub zamiana. ☎0693-146-800.

PASSAT, 1.9TDI, (1998), stan bdb, 47.000 zł. ☎(0-86)274-34-01 po 19:00.

PASSAT, GL-combi, (1995), 1.8 B, granatowy, 157 tys. km, ABS, klimatyzacja, 22.900 zł. ☎(0-87)615-35-17, Gołdap.

PASSAT, GT, 1.6TDI, (1991), salon Polska, koła zimowe, c. zamek, alufelgi, szyberdach, 15.000 zł. ☎(0-85)715-16-96

PASSAT, kombi, 1.9TD, (1992), stan db, 13.500 zł. ☎0604-971-018.

PASSAT, kombi, 1.9TD, (1995), klimatyzacja, ABS, 2Xpoduszka, c. zamek, immobilaizer, 24.000 zł. ☎0506-360-652.

PASSAT, kombi, 2.0 16V, (1989), czarny metalik, stan bdb, 9.000 zł. ☎(0-86)278-43-53.

PASSATY combi (1993-94), 13.000 -18.000 zł. ☎0501-514-238.

POLO (1982) srebrny metalik, 1.1 B, 2.500 zł. ☎0506-675-629.

POLO (1991/92), inst. gaz., tanio. 7.800 zł. ☎0698-322-341.

POLO (1992) stan bdb, I właściciel w RP, 8.000 zł. ☎(0-87)641-24-75

POLO (1996), 1.6 i, 3- drzwi. 17.000 zł. ☎(0-85)655-24-46, 0502-650-016.

POLO 1.0 kat (1991) 3 drzwiowy, zielony, 2 kpl kół, 7.500 zł. ☎0501-451-458

POLO 1.1 (1988), stan bdb, 6.300 zł. ☎(0-87)427-45-33.

POLO 1.1 gaz (1993). 9.500 zł. ☎(0-87)643-41-95.

POLO 1.3 +gaz (1992), 7.500 zł. ☎0608-600-982.

440, (1990), 1.7 benzyna +gaz, biały, I właściciel, garażowany, oryginalny przebieg, hak, 9.000 zł. ☎(0-86)219-80-62.

440, (1992), 1.7 benzyna+ gaz, hak, 2 lata w kraju, stan db, 9.500 zł. ☎0508-663-995.

460, (1990) 1,7GLE, elektryczne szyby, lusterka, welur, szary metalik, 9.000 zł, zamiana. ☎(0-87)562-14-86.

460, 1.8, (1993), 195.000 km, 10.500 zł. ☎0604-061-944.

460, 1.8B, alarm, c. zamek, ABS, airback, alufelgi, el. szyby, podgrzewane siedzenia, 19.000 zł. ☎(0-85)663-32-86.

740 (1990), 2.4 D. 7.000 zł. ☎(0-87)567-13-04.

740 2.4TD (1988), grafit metalik, el. lusterka, wspomaganie, radiomagnetofon, c. zamek, garażowany, 15.000 zł. ☎0888-107-862.

740 kombi, 2,4TD, (1986/87), 240 tys. km, alufelgi, relingi dachowe, szyberdach. 9.000 zł Suwałki. ☎0600-993-088

940 kombi 2.3i DOHC 16V +gaz (1991), grafit metalik, elektryka, c. zamek, 13.000 zł. ☎0888-107-862.

960/S90, (1995), najbogatsza wersja, salonowy, Ełk 33.000 zł lub zamiana. ☎0504-261-011.

B +gaz (1986) szyberdach, obrotomierz, el. szyby, 3.000 zł. ☎(0-85)746-01-82.

POLO 1.4B, (1994), zadbany, 12.500 zł zamiana. ☎0609-268-140.

S 12 w całości lub na części. 6.000 zł. ☎0506-018-539.

S-40, (1999), 1.8 +gaz sekwencyjny, klimatyzacja, elektryka, 4xairbag, 41.500 zł. ☎(0-87)644-54-81.

S-40, 1.9 TDI, (1997), pełna opcja, 36.000 zł. ☎(0-85)719-74-55.

VOLVO 440 1,7 gaz (1990), 6.200 zł. ☎0604-215-841.

VOLVO S40 TD (1998), 36.900 zł. ☎0604-525-343.

❑ ZAPOROŻEC

(1987/88), 34 tys./km, pełna dokumentacja. 500 zł. ☎(0-86)272-28-01.

SYRENA 105, (1975), niebieski, 500 zł do uzg. ☎0696-964-301.
SYRENA 105, (1978), zarejestrowana, stan bdb, 1.000 zł. ☎0506-570-885.
SYRENA 105, na chodzie, st. bdb. 1.000 zł. ☎(0-85)721-65-25, po 20.00.
SYRENA bosto, (1981), zarejestrowana, 300 zł. ☎(0-85)684-41-79 po 17.
TANIE samochody z importu. ☎0888-276-478.

ZAMIENIĘ

126 p (1983) na ładę z gazem. ☎(0-85)719-90-30.
126P EL (1994) zamiana na przyczepa sztywna na 20. ☎0606-262-582
BMW 525i +gaz, (1985), stan bdb na inny od 1987 r., chętnie Opel vectra (1990/1993). ☎0509-136-825.
BUSA Ford transit, 1.6 benzyna, długi, (1982), po remoncie mechnicznym na osobowy. ☎0607-379-723, (0-85)653-84-75.
CLIO (1992) 1,4B oszczędny, sprowadzony z Niemiec na ciągnik rolniczy albo prasę do siana. ☎0608-612-239
DAEWOO nubira 1.6, (1998), srebrny metalik, stan bdb na mniejszy. ☎(0-87)521-55-74.
DAWG Ifa ADK 70 na osobowy niemiecki. ☎(0-87)567-83-39 wieczorem, 0602-395-839.
FELGI z oponami zimowymi do BMW, stan bdb na 15 do Mercedesa. ☎0604-430-497.
FIATA Centre 2.0 (1993), pełna opcja na mniejszy lub sportowy. ☎0503-173-111.
FIESTA 1.1 składak (1994) na audi od 1986 r., 7.000 zł, może być uszkodzony. ☎(0-87)520-03-61.
FIESTA 1.1, składak, (1994) na Audi 100 do 7.000 zł, może być uszkodzona. ☎(0-87)520-03-61.
FORD fiesta 1.8D, (1990) na ciągnik rolniczy C360, może być do remontu. ☎(0-87)523-42-73.
HONDA accord 2.0 +gaz, (1994) na Renult, Opel, Audi do 30.000 zł. ☎0506-068-618.
MERCEDES 190 2.0D, (1987), wspomaganie, ABS na Cinqueciento.
MERCEDESA 2.4D (1981) na samochód z 4x4. ☎0605-550-483.
MITSHUBISHI cold 1.6 16 V GDI 40KM, nowy model, srebrny, zadbany na inny osobowy. ☎0608-684-470.
MITSHUBISI eklips, 2.0 benzyna +gaz, pełne wyposażenie na większy, osobowy. ☎0501-719-568.
MITSUBISHI van 2.0 +gaz, (1995), ciężarowo-uniwersalny, bogate wyposażenie na osobowy. ☎(0-87)523-80-92.
MOTORÓWKĘ Malibu na motocykl lub sprzedam 1.500 zł. ☎(0-87)563-90-13.
NISSANA 200 SX, 2.0 turbo, nowe nadwozie, 20.000 zł, zamienię na tańszy. ☎0600-388-857.
OPEL calibra (1994) porządna wersja na traktor lub na prasę belującą. ☎0608-612-239.
PRZYCZEPKA sam, na polonez truck, żuk, tarpan, do remontu w tej cenie, 1.000 zł. ☎(0-87)520-03-61
RENAULT Trafic, 2100 diesel, długi, wysoki, (1986), na ciągnik rolniczy, 7.000 zł. ☎0503-703-829.
STAR 200W na przyczepę D55. ☎(0-86)275-30-56.
SUZUKI 9S 500, (1989) na samochód. ☎0602-872-362.
SUZUKI GS 500 (1989) na samochód. ☎0602-872-362.
VOLKSWAGEN passat kombi 1.6 +gaz (1989/97), dodatki, stan bdb na van. ☎0698-229-385.
VW Transporter II 1.6 (1992) na samochód osobowy. ☎(0-87)568-56-16.

CZĘŚCI

❑ KUPIĘ

4 koła, aluminiowe 14, opony letnie lub zimowe. ☎(0-86)279-18-32.
4 opony letnie 195x60x14. ☎0609-282-663.
ALUFELGI 108x4, 4 szt, 16-17". ☎0609-282-663
AMORTYZATORY tylne do BMW 520 E34, (1990). ☎0604-111-390.
AMORTYZATORY tył Ford escort, USA, (1994), 1.9. ☎0693-643-588.
BAGAŻNIK do golfa II. ☎(0-85)743-16-63.
CAŁĄ tapicerkę do mercedesa. ☎(0-29)644-65-05.
CHŁODNICA polonez (1996). ☎(0-85)652-36-92
CHŁODNICĘ do ecorta 1.6 16V. ☎0608-869-044.
DESKĘ rozdzielczą i kierownicę do matiza. ☎0600-442-888.
DO Daci 1.4: zestaw naprawczy silnika, +wał korbowy, panewki. ☎(0-85)652-14-94, wieczorem.
DO Daci: silnik najczętniej 1.4, z małym przebiegiem, pilnie. ☎(0-85)652-14-94, wieczorem.
DO Daci: sprzęgło nowe, amortyzatory, sprężyny, tył od combi. ☎(0-85)652-14-94, wieczorem.
DO Forda silnik 1.8D. ☎0608-148-674.
DO Mercedesa 123 kombi: tylną lewą lampę, zbiornik do Niwo. ☎(0-85)675-53-05.
DO poloneza silnik 1.9D. ☎0507-144-467.
DO VW Transporter T2: głowicę, 1.7 diesel, licznik komplet. ☎(0-85)683-51-83.
DO Warszawy M-20: most 3-częściowy, kierownicę 3 ramiona. ☎0661-022-052.
FELGI auminiowe do BMW 5x120. ☎0504-169-996.
FELGI blaszane do toyoty avensis 15 wraz z oponami letnimi. ☎0601-659-706
FELGI do Fiata Doblo Cargo. ☎(0-86)275-27-85.
HAK do vectry A, do 150 zł. ☎(0-85)676-23-78.
HAK holowniczy do bmw E30. ☎0608-869-044.
HAK holowniczy do Chryslera Voyager. ☎0602-858-027.
INSTALACJĘ gazową, do Moskwicza. ☎(0-87)611-26-84.
K lub S Hankok 866, 185x 60 Rx 14. ☎(0-85)661-73-56, po 18.00.
LISTWY czarne, na drzwi do BMW 520 E34, (1990). ☎0604-111-390.
OPONY do Malucha. ☎(0-85)651-11-73.
OPONY, 185x65/15, 4 szt. ☎0608-744-332.
OPONY, 5 lub 4 szt, 205/75/14. ☎0602-858-027.
ROZRUSZNIK do Jelcza. ☎(0-87)568-69-25, 0506-109-300.
SIEDZENIA przednie i kierownicę do peguota 405. ☎0606-251-722.
SILNICZEK nagrzewnicy do peguota 106 (1995). ☎0503-450-056.
SILNIK audi 80 1.8 lub 2.2 na gaźniku, może być bez papierów. ☎(0-85)711-70-51
SILNIK do fiata 125p w db stanie. ☎(0-87)518-58-18, 0508-935-156.
SILNIK do poloneza 1.6. ☎0695-381-122.
SILNIK do poloneza, okolice Suwałk. ☎0600-992-628, (0-87)566-73-28 po 16:00.
SILNIK do VW golFa, Passata, 1.6 D, TD. ☎(0-85)711-90-69, 0508-511-200.
SILNIK ford escort 1.8D. ☎(0-85)715-29-32
SILNIK i akcesoria do skody S100 300 zł. ☎(0-85)654-17-56
SILNIK iveco 3510 2.5TD. ☎0505-134-851
SILNIKI Lejlanda, Jelcza, Stara 200, na części, osprzęt do regeneracji. ☎0604-953-246.
SKRZYNIA biegów vw transporter T4 2.4D (1994). ☎0600-261-498
SKRZYNIĘ biegów do Łady V. ☎(0-85)730-13-89, po 19.00.
STARE opony, 255/75 R15, zużyte, 10 zł/szt. ☎0506-334-875.
STARE, używane opony samochodowe 13-16`` oraz ciągnikowe. ☎(0-86)476-30-90.
TURBOSPRĘŻARKĘ do opla astra 1,7TD, (1996). ☎(0-85)719-93-36.
TYLNA klapa vw polo coupe (1992). ☎(0-85)651-08-74
TYLNE siedzenia do Nissana terano. ☎0600-307-073.
TYLNY most Opel omega, (1990), 2.4. ☎0693-643-588.
TYLNY wał do Hondy Civic (1994). ☎0604-431-628.
VOLKSWAGEN Passat kombi, tylna klapa, najchętniej kolor biały. ☎(0-87)569-41-56.
WAŁ napędowy do merdedesa 207, 209 przedłużany. ☎(0-85)710-81-06.
ZAWIAS do drzwi bocznych suwanych mercedesa 207. ☎(0-85)710-81-06.

❑ SPRZEDAM

2 alufelgi, 16", 5-ramienne, 5 szpilek, od AudiA6, 300 zł lub zamienię na Fiata. ☎(0-85)711-15-83.
2 rzędy siedzeń do Tranzita. 305 zł/szt. ☎(0-85)662-21-57, 0604-964-602.
2 silniki od poloneza, 1.5 i 1.6, stan bdb, 550 zł. ☎0600-148-775.
3 skrzynie biegów do opla, 2 mosty do audi i forda, 600 zł/szt. ☎0502-856-079
4 alufelgi 13", 800 zł. ☎0604-571-557.
4 alufelgi 15`, 4x108, 650 zł. ☎(0-85)661-76-65.
4 koła letnie do mercedesa, 195x65x15, 320 zł. ☎(0-85)730-78-35.
4 opony, 205/70 R16 C, stan średni, 80 zł/kpl. ☎0503-698-246.
5 kół z alufelgami do vectry, 800 zł. ☎(0-87)566-67-59, 0508-501-204.
6 opon zimowych, 4 z felgami metalowymi, 175/70R14, do opla vectryA, 550 zł. ☎(0-85)730-66-62, 0502-724-912.
6 szt., nowe komplety naprawcze do silnika SW400 6-cylindrowego, 250 zł/szt. ☎0606-593-686.
9 szt., borty aluminiowe 82x250x335x240, 200 zł/szt. ☎0604-445-507.
AKUMULATOR 12 Volt, 360 amperogodzin, nowy, 280 zł. ☎0606-593-686.
ALTERNATOR do fiata punto, siena, palio, 180 zł. ☎0604-170-195
ALTERNATOR, pompa wtryskowa- do Volvo 340 D. 100- 250 zł. ☎0502-357-662.
ALUFELGI 13", 750 zł. ☎0604-571-557.
ALUFELGI 13`, 8 szt, 120 zł/szt. ☎(0-86)275-33-24.
ALUFELGI 14, nowe, 4X100, 850 zł/kpl. ☎(0-83)352-54-31, 0508-742-360.
ALUFELGI 14, z nisko profilowanymi oponami, na 4 śruby, 1.200 zł/kpl. ☎(0-87)562-14-89.
ALUFELGI 15" do Golfa+ opony. 700 zł. ☎(0-86)217-92-67.
ALUFELGI 15" Ronal, niemieckie, nowe, 4 szt. 1.050 zł. ☎0602-858-027.
ALUFELGI 15" z oponami, 4 otwory, kpl. 620 zł. ☎0888-978-638.
ALUFELGI 15, 4 szt, do Volkswagena, Augustów, 600 zł/kpl. ☎0606-955-247.
ALUFELGI 15, do Golfa, 4X100, +opony, 1.500 zł/kpl. ☎(0-85)675-55-21.
ALUFELGI 16" bmw E36, 16" z oponami, 215x55, 215x45, 1.400 zł. ☎0502-238-136
ALUFELGI 5/112/15, mercedes, vw B6, stan bdb, 850 zł. ☎0504-344-103
ALUFELGI BBS 15" z oponami, 800 zł. ☎0888-566-707.
ALUFELGI do Nissana, Toyoty, Hondy, Mitshubishi, 750 zł/kpl. ☎(0-85)741-96-04.
ALUFELGI do opla 4-otworowe, 15`, stan bdb, 850 zł. ☎0506-623-437.
ALUFELGI do opla, 4-otworowe, stan bdb, 850 zł/kpl. ☎0504-344-103.
ALUFELGI Nissan, Toyota Mitsubishi, Honda, 5 szt. 900 zł. ☎(0-85)741-96-04.
ALUFELGI polonez 5 szt, 350 zł. ☎(0-86)217-92-67
ALUFELGI z oponami do BMW, opony Fulda&Goodyear, 205/50 R16, 1.350 zł. ☎(0-85)663-27-78, 0880-516-040.
ALUFELGI z oponami do citroena xm, 650 zł. ☎0501-733-528.
ALUFELGI z oponami, 205/65/16, BMW 5-7, 5-ramienne, jak nowe, 850 zł/kpl. ☎0507-115-911.
ALUFELGI z oponami, 240/45/16.5, BMW 5-7, 600 zł/kpl. ☎0507-115-911.
ALUFELGI, 4 szt., R 15x5, 5-ramienne, szerokie opony, letnie 205x65, +zimówki, 690 zł. ☎0602-870-714.
ALUFLGI 17" do BMW E 36. 1.000 zł. ☎0693-472-221.
ATRAKCYJNE alufelgi, 3-ramienne gwiazdy, 13``, 5 szt., 520 zł. ☎(0-85)740-49-24, 0504-098-130.
AUDI 100 C4 (1992), plastiki, komputer, wiązki elektryczne, nagrzewnica, 20-150 zł. ☎(0-85)652-63-90, 0505-047-717
AUDI 100 tylna kanapa kompletna, 90 zł. ☎(0-85)718-51-34, 0601-565-068.
AUDI 2,3 gaz, lub w całości, 10-350 zł. ☎(0-86)217-06-10, 0503-126-736.
AUDI 80 B4 zderzak przedni, tylni, 200 zł. ☎0604-636-954.
AVENSIS drzwi kompletne, prawy tył (1999). 300 zł. ☎(0-85)718-88-29.
BAGAŻNIK dachowy na dostawczy samochód, używany. 40 zł. ☎(0-85)742-74-28.
BAGAŻNIK dachowy na relingi, 2 rynienki na rowery, 100 zł. ☎0607-939-149, (0-85)664-06-22.
BELKA zawieszenia +most i półosie, komplet do bmw 316-318, 250 zł. ☎(0-85)651-92-72 do 8:00, wieczorem.
BLOK silnika do fiata 2,5D, 350 zł. ☎0501-733-528.
BMW 320 i (1994) coupe pokrywa silnika, 400 zł. ☎0604-636-954.
BMW 5 E34, blachy, silnik, 30-500 zł. ☎0698-515-172
BMW E30 (1990), zawieszenie, silnik M40, blacharka, Suwałki, 10-500 zł. ☎0602-738-794
BORTY aluminiowe, dł 3.10, 2 szt, 500 zł. ☎0602-429-245.
CALIBRA, szyby, plastiki inne blacharskie, 10-1.000 zł. ☎0502-390-055
CHŁODNICA do Forda Scorpio, pompka paliwa do VW Szarona. 160 zł/szt. ☎(0-85)716-16-65.
CITROEN 1.9D, alternator, rozrusznik, skrzynia biegów, 150-450 zł. ☎0888-857-942
CITROEN XM, blacharskie, mechaniczne, 10-500 zł. ☎0501-733-528.
CLIO, mechaniczne, blacharskie, (1994), 1.4, 20-250 zł. ☎0694-055-518.
CONCERTO (1993), z rozbiórki, 10-300 zł. ☎0505-104-595
CZĘŚCI do Renault 19: wszystkie z rozbiórki, 10-300 zł/szt. ☎(0-85)743-20-62.
CZTERY opony 20x1.200, 200 zł/szt. ☎0606-553-652.
DAF 400 kpl. naprawczy zwrotnicy, 150 zł. ☎0608-847-766.
DAICHATSU aplause, z rozbiórki, 5-100 zł. ☎0501-223-068
DO 126 P Eleganta- skrzynia, silnik, drzwi, klapa, inne. 5- 300 zł. ☎(0-85)662-67-56.
DO 126p: silnik, skrzynia, elementy zawieszenia, tylna klapa do Bisa, 10-200 zł/szt. ☎(0-86)270-16-25.
DO Audi 1.6B głowicę i inne do silnika, 10-200 zł. ☎(0-87)610-30-99.
DO Audi 100 2.0 D- zegary, skrzynia V, docisk, spirale, inne. 20-500 zł. ☎0601-226-008.
DO Audi 100: pompa paliwa, chłodnica, 50 zł/szt. ☎(0-86)271-47-54.
DO Audi 3.6-4.2, (1988/1993), wszystkie części blacharskie i mechaniczne, 0d 20 zł. ☎0502-183-785.
DO Audi 80 B3 różne z rozbiórki, 50-500 zł. ☎0602-825-560.
DO Audi 80 CC (1985)- skrzynia biegów, zawieszenie, inne. 50- 500 zł. ☎(0-85)718-88-29.,
DO Audi A 4- przedni reflektor. 250 zł. ☎0502-066-655.
DO Audi, VW: alufelgi, 2 szt., 6Jx15H2, BBS, 4 szpilki, 100 zł/szt. ☎0603-989-198, k. Grajewa.
DO autobusu Autosan H920, blacharskie, mechaniczne, 100-1.000 zł. ☎0607-552-199.
DO BMW 316i, Rekin, Renault 5, 9, 11, 19: mechaniczne, 20-800 zł/szt. ☎(0-85)653-45-95.
DO bmw 5, blacharskie, 100-200 zł. ☎(0-85)718-82-75.
DO BMW 57, E34, E32, części, 5-1.000 zł. ☎0507-080-816.
DO BMW E 30- silnik 2.5, możliwość sprawdzenia, skrzynia V. 5-1.600 zł. ☎0888-978-638.
DO BMW5, blacharskie, mechaniczne, 10-200 zł. ☎0501-158-327.
DO citroena Berlingo 2 połówki drzwi tył, 350 zł/szt. ☎(0-85)731-38-49.
DO citroena bmx silnik, skrzynia biegów, drzwi, 10-300 zł. ☎0691-359-517.
DO Daewoo Nexia 1.6, silnik, +skrzynia biegów, 800 zł. ☎0602-817-074.
DO Deawoo lanosa, matiza, lampy, przód, tył, 50-100 zł. ☎0602-710-193.
DO ETZ 250- zegary, tylna zębatka, tylne amortyzatory, przednia lampa, inne. 5- 80 zł. ☎(0-85)663-12-73.
DO favorit, silnik, skrzynia, drzwi, klapa, inne, 10-300 zł. ☎(0-85)662-67-56
DO Fiata 126P 2 nadkola tylne, 2 progi, 70 zł. ☎(0-89)751-35-28.
DO Fiata Croma 2.0 (1990), wszystkie części blacharskie, +mechaniczne, od 20 zł. ☎0502-183-785.
DO Fiata Ducato: orurowanie ozdobne, 300 zł. ☎(0-85)663-21-88, 0601-147-639.
DO Fiata Dukato, Peugeota J 5, Citoena C25, Iveco- silnik 2.5 D. 3.000 zł. ☎(0-85)718-88-29.
DO Fiata Sieny: zderzak tył, 120 zł. ☎0502-066-655.
DO Fita Dukato- skrzynia biegów, inne mechaniczne. 10- 1.000 zł. ☎(0-85)718-88-29.
DO Forda Escorta: alufelgi, 4 szt., 120 zł/szt. ☎(0-87)566-45-31, 0661-579-136.
DO forda focusa: zderzak przód, tył, 100 zł/szt. ☎0602-710-193.
DO Forda Mondeo 9398- skrzynia biegów, zawieszenie, drzwi, inne. 10- 500 zł. ☎0691-958-008.
DO Forda Sierra, Scorpio: różne z rozbiórki, bagażnik dachowy, 50-500 zł/szt. ☎(0-85)744-17-19, 0602-804-382.
DO Forda Sierry kombi, 2l, OHC, (1989): wszystkie z rozbiórki, 20-900 zł/szt. ☎(0-85)654-39-05.
DO Forda Sierry z demontażu- silnik, skrzynia, inst. gaz. 10- 300 zł. ☎(0-85)743-78-54, 0693-527-026.
DO forda sierry, scorpio (1983/90) drzwi, pokrywa silnika, naświetlenie, 10-50 zł. ☎0602-710-193.
DO Forda Taurusa (1989)- mechaniczne, blacharskie. 50- 1.000 zł. ☎(0-87)643-02-80.
DO Golfa II 1.8 16V, głowica i wał.☎(0-86)273-88-81.
DO golfa II jetta szyby, prawy lewy tył, 120 zł/szt. ☎0502-066-655.
DO Golfa II, 1.6, 1.8: skrzynia automat, 300 zł. ☎(0-87)516-52-99.
DO Golfa III kombi: szyba tylna oryginalna, 950 zł. ☎0502-066-655.
DO Golfa III, mechaniczne, blacharskie, 10-100 zł. ☎0501-158-327.
DO Golfa IV: felgi z oponami Michelin, 175/80 R14, oryginalne kołpaki, +zapasówka, 700 zł. ☎0605-637-631.
DO Hondy Civic: blacharskie, mechaniczne, 5-1.000 zł/szt. ☎0603-268-274.
DO Iveco 38.5, silnik, skrzynia, most, felgi, resory, inne, 50-1.200 zł. ☎(0-87)643-19-41.
DO jaguara XJ6, od 50 zł. ☎0501-442-153.
DO Jelcza, Stara, Kamaza, silniki, resory, kabiny, inne, 50-1.500 zł. ☎(0-87)643-19-41 wieczorem.
DO Kadetta sedana, (1986): blacharskie i mechaniczne, 50-300 zł/szt. ☎0503-703-829.
DO kamaza: silnik, skrzynia, opony itp., 2.000 zł. ☎(0-86)275-33-24.
DO łady 2107 20-120 zł. ☎0504-244-563.
DO Łady 2107: wał korbowy, rozrządu, gaźnik, rozrusznik, głowica do 1.3, 30-70 zł/szt. ☎(0-85)650-21-37, 0501-151-010.
DO Łady 2606- przednie zawieszenie, rozrusznik, tylny most, inne+ blacharka. 10- 100 zł. ☎0692-339-907.
DO Łady: różne, z rozbiórki, 5-50 zł/szt. ☎0501-591-654.
DO malucha 3 opony 135x12, 30 zł/szt. ☎(0-85)719-90-30.
DO Malucha skrzynia biegów, po kapitalnym remoncie, 200 zł. ☎(0-87)611-26-84.
DO Mazdy 323, (1989), Nissana Terrano, 2.4 B, (1989): wszystkie z rozbiórki, 20-2.000 zł. ☎0605-398-976.
DO mazdy 323F (1991) 1,6 16V 10-1.000 zł. ☎0600-345-863.
DO mazdy 626 silnik, podzespoły, 2.0 D (1985) 100-1.000 zł. ☎(0-85)743-16-40.
DO Mazdy 626, MX-6 Xewos 6, 9: felgi aluminiowe z oponami, (1996), 1.500 zł. ☎0605-265-818.
DO Mercedesa 1317: winda, alupodest, udźwig 1,5 t, kompletna, stan bdb, 1.690 zł. ☎0604-964-149.
DO Mercedesa 200 D: różne z rozbiórki, 5-700 zł/szt. ☎0692-161-460.
DO Mercedesa: opony na felgach, letnie, po 1 sezonie, 195/65 R15, 250 zł. ☎0600-162-508.
DO Mercedesa190, blacharskie, mechaniczne, 10-200 zł. ☎0501-158-327.
DO Mondeo: koło 185/70 R14, sprężyna zawieszenia przedniego, tłumiki, wahacz przedni, 20-100 zł/szt. ☎(0-85)661-16-56, 0502-853-992.
DO nissana 1,7D skrzynia biegów, alternator, przeguby, 700 zł. ☎0509-246-183.
DO nissana 1,7D, B11, samochód na części, 30-400 zł. ☎(0-85)675-22-51, 0505-099-023.
DO nissana primery blacharskie i mechaniczne, 20-200 zł. ☎0501-158-327.
DO Niwy, Oki, Tawrii, Samary, Moskwicza, Łady: autoblacharka, mechaniczne, szyby, 10-300 zł/szt. ☎(0-85)744-17-19.
DO Nysy, Warszawy: tylne lampy zespolone, nowe, 15 zł/szt. ☎(0-86)271-47-54.
DO Opla Kadett: drzwi kpl. kombi łezka, gaźnik wtrysk, amortyzatory, skrzynia 5, 50-150 zł/szt. ☎0602-609-907.
DO Opla Kadetta: części, 10-50 zł/szt. ☎(0-86)272-42-56, 0964-211-177.
DO Opla Omega, Vectra, hak holowniczy, 180 zł. ☎(0-87)566-58-12, 0693-705-524.
DO Opla Omega: wszystkie z rozbiórki, 20-500 zł/szt. ☎0509-246-183.
DO Opla Vectry, części różne, 10-100 zł. ☎(0-87)566-58-12, 0693-705-524.
DO Poloneza 1.4 Rover- wszystkie części silnika. 10- 300 zł. ☎0509-324-200.
DO poloneza drzwi, most, silnik, skrzynia, 100-300 zł. ☎(0-86)270-16-25, 0508-470-260.
DO poloneza skrzynia biegów, silnik, karoseria, drzwi, tylni most, 200-600 zł. ☎0606-450-716.
DO Poloneza, stary typ: półłoski, most, resory, rozrusznik, inne, 10-100 zł/szt. ☎(0-86)270-16-25.
DO Poloneza: alternator, gaźnik, wały napędowe, komputer wtrysku 1.6 GLI, 35-60 zł/szt. ☎(0-85)650-21-37, 0508-151-010.
DO Poloneza: most wąski, piasty, resory, maska przednia, starszy typ, 20-100 zł/szt. ☎(0-85)650-21-37, 0508-151-010.
DO Poloneza: skrzynia biegów V, chłodnica, alternator, pompa wodna, oleju, 30-140 zł/szt. ☎(0-85)650-21-37, 0508-151-010.
DO renault 1,7 głowica 4-punktowa, kompletna, 400 zł. ☎(0-85)684-24-85
DO Renault 19, skrzynia biegów i mechaniczne, 50-400 zł. ☎0606-397-124.
DO Renault 5 części, 10-300 zł. ☎0604-113-761.
DO renaulta 25, silnik 2.2B, głowica, skrzynia, wahacze przednie, rozrusznik, 200 zł. ☎0509-287-912, 0888-206-747.
DO Rennult 19 silnik 1.4 energy oraz inne z rozbiórki 50-1.000 zł. ☎0602-825-560.
DO Samary, Tawrii, Oki, Niwy, Łady, Moskwicza: blacharka, tłumiki, podzespoły, szyby, 5-300 zł/szt. ☎(0-85)651-97-82, 0604-498-579.
DO seata cordoby, ibizy: drzwi, maska, zawieszenie, przełączniki, tapicerka, szyby, inne drobiazgi, 10-100 zł. ☎0602-710-193.
DO seata toledo drzwi, skrzynia, zawieszenia, inne, 10-300 zł. ☎(0-85)731-38-49.
DO Seata: atrapa biała, stan bdb, 80 zł. ☎0661-022-052.
DO Skody Fabii: bagażnik zamykany na kluczyk, 250 zł. ☎(0-87)563-17-03, Suwałki.
DO skody favorit, różne, 5-300 zł. ☎(0-85)662-67-56.
DO Skody Felicji, Octavii: blachy, 50-200 zł/szt. ☎0605-567-579.
DO stara 200 tylny most, skrzynia biegów, inne, 100-1.000 zł. ☎0508-688-273.
DO Stara- resory, zbiornik, rozrusznik, sprężarka. 5- 50 zł. ☎(0-85)651-11-73.
DO SW400, nowe, komplety naprawcze, 6 szt, 200 zł/szt. ☎0606-593-686.
DO tawrii (1991) 50-200 zł. ☎(0-85)716-38-61.
DO Tawrii 1.1, mechaniczne, 5-100 zł. ☎0692-250-576 po 15:00.
DO Toyoty Celicia: alufelgi na 5 śrub, 450 zł. ☎0600-388-857.
DO uno punto skrzynia biegów, zawieszenie, elementy silnika, nadwozia, drzwi, 20-700 zł. ☎0507-173-626.
DO Volksawagena sirocco, mechaniczne, lub Golfa I, 30-150 zł. ☎0502-430-166.
DO Volovo 240 szyba +drzwi tył, maska +błotniki przód, zderzaki, skrzynia, inne, 200-1.500 zł. ☎0503-032-753.
DO Volvo 340 części, 5-100 zł. ☎(0-87)521-55-45, 0604-449-646.
DO Volvo 440, od 50 zł. ☎0501-442-153.
DO Volvo 740- drzwi, lampy, lusterka, przełączniki, plastiki. 20- 200 zł. ☎0607-913-127.
DO VW Golf III 1.4, kompletny silnik, 600 zł. ☎0602-817-074.
DO VW Golf, silnik 1.6D, drzwi, błotniki, zawieszenia, inne części, 10-1.100 zł. ☎0506-840-255.
DO VW Golfa I, 1.6 B: skrzynia biegów IV, stan bdb, 120 zł. ☎0661-022-052.
DO VW Golfa II: instalacja gazowa, gaźnik, dokumentacja, skrzynia automat, 50-400 zł/szt. ☎0602-609-907.
DO VW Passat, (1981), 1.6 B: różne, z rozbiórki, 10-700 zł/szt. ☎0609-806-099, (0-85)718-62-22.
DO VW Passata 1.8TDI (1994) pompa wtryskowa, 900 zł. ☎0601-297-031.
DO VW T2- maglownica, drzwi, szyby, piasty, inne. 20- 150 zł. ☎0601-226-008.
DO VW T4 2.4 (1994), wszystkie części blacharskie i mechaniczne, 20-500 zł. ☎0502-183-785.
DO VW, Skody: alufelgi 13``, 350 zł. ☎(0-85)653-45-95.
DO Warszawy, Syreny: różne, z rozbiórki, 1-200 zł/szt. ☎0661-022-052.
DO Wartburga duży wybór części +podzespoły, inne, 10-50 zł. ☎(0-87)565-16-69, 0509-210-242.
DO wartburga przednie lampy pasy, 20-50 zł. ☎(0-85)719-90-30.
DO Żuka kontener fabryczny, (1995), 1.000 zł. ☎0605-077-272.
DO Żuka skrzynia 4-biegowa, wał, kolumna kierownicza, 500 zł. ☎0503-032-753.
DRZWI do poloneza, 4 szt., 80 zł/szt. ☎(0-86)275-33-24.
DRZWI kompletne Syreny, nowe wzmocnienie podzderzakowe Skoda, szyby do Warszawy, 30-170 zł. ☎(0-85)6519272 rano, wieczorem.
DRZWI lewe jelcz nowy typ, 400 zł. ☎(0-85)719-60-81
DRZWI tylne, 2 szt. do Poloneza. 200 zł. ☎(0-85)746-67-62, po 17.00, 0604-823-076.
ESCORT (1985) na części, 20-80 zł. ☎0501-925-933
FELGI 6x14 nowe, z przyłączem do poloneza, 500 zł. ☎0696-082-828
FELGI aluminiowe 14" ATS rozstaw szpilek 4x108, 500 zł. ☎0691-748-101
FELGI stalowe 13" golf III, kpl, 200 zł. ☎0691-748-101
FIAT uno: drzwi kierowcy sama blacha, 120 zł. ☎(0-85)730-50-68, 0507-873-638
FORD transit 2.5D, różne silnika, 20-200 zł. ☎(0-87)643-64-07 wieczorem
FORD transit, maska silnika, gril, błotniki, drzwi, 30-100 zł. ☎(0-85)651-92-72 do 8:00, po 20:00.
FOTELE CC przód stan db, 100 zł. ☎0691-748-101
FOTELE do CC, na przód, zderzaki wąskie VW Golf II 100- 200 zł. ☎0691-748-101.
GAŹNIK do żuka veber, 40 zł. ☎(0-85)730-50-68, 0507-873-638.
GŁOWICA 1.8B, blok, skrzynia biegów 5, 200zł, Suwałki. ☎0691-754-312.
GŁOWICA do LT 28, 700 zł. ☎0501-312-908.
GŁOWICA do Mazdy E 2.2 D. 1.000 zł. ☎0606-341-517.
GŁOWICA ford transit 2.5D 900 zł. ☎(0-87)643-64-07 wieczorem
GŁOWICA honda civic 16V, kompletna, 1.000 zł. ☎0503-097-554.
GŁOWICA Renault 1.721 cm. sześć., wielowtrysk. 450 zł. ☎(0-86)272-83-52.
GŁOWICA, wał, golf II 1.8 16V, 600 zł. ☎(0-86)273-88-81
GOLF II lewy tył trójkąt, 100 zł. ☎0502-066-655.
HAK do Nexi. 50 zł. ☎0606-821-208.
IMMOBILISER, nowy na kluczyk, odcięcie zapłonu, paliwa, rozrusznika, instrukcja, 100 zł. ☎(0-85)652-14-94, wieczorem.
INSTALACJA gazowa, do Fiata, Poloneza, roczna, bez dokumentów, 280 zł. ☎(0-86)275-56-16.
KABINA do stara, 500 zł. ☎(0-85)716-57-15.
KABINA stara 200, wojskowa khaki, wysoka, kompletna, 400 zł. ☎0880-167-518.
KIEROWNICA sportowa, kompletna Fiat 126p, opony, 2szt, nowe, 50-100 zł. ☎(0-85)651-92-72 do 8, po 20.
KOLUMNA kierownicza vw 28, 250 zł. ☎(0-85)711-31-18 po 17.00
KOŁA do CC, 4 szt. 60 zł/szt./do uzg. ☎(0-85)719-29-81.
KOŁA do Syrenki, 15/155 R, stan bdb, 2 szt., gm. Orla, 50 zł/szt. ☎0608-763-203.
KOŁA kompletne, 825/20", 150 zł/szt. ☎(0-86)278-52-16.
KOŁA VW Polo 13", 155x 70. 450 zł. ☎(0-86)271-33-88, 0607-913-127.
KOŁA, +alufelgi 15" 195/65, 500 zł. ☎0696-047-419.
KOŁO 10x15 do przyczepy, kompletne, 190 zł. ☎(0-85)650-15-59.
KOŁO dojazdowe 4x100, pasuje do większości modeli, stan bdb, 70 zł. ☎0603-704-828
KOŁO kompletne 1.200x 20 Radial. 200 zł. ☎(0-85)719-60-81.
KOŁO stan bdb, 195x65x15 z oponą Continnental, 5-otworów, 100 zł. ☎(0-85)743-15-05.
KOŁYSKA samochodowa, 120 zł. ☎(0-85)654-39-54
KOMPLET alufelgi, 15` do forda scorpio, 500 zł. ☎0501-045-274.
KPL opon michelin R16 205/50, 1.200 zł. ☎0693-643-588
LAMPY halogenowe do samochodu, 2 szt., 30 zł/szt. ☎(0-85)740-36-65, 0604-640-977.
MAGLOWNICA z całą listwą kierowniczą do Volkswagena golfa, 140 zł. ☎(0-85)710-83-17.
MALUCH, światła tylne, przednie, kierownica, 10-50 zł. ☎0505-422-073
MASKA caro plus, 110 zł. ☎0600-108-487.
MAVERICK, przedni zderzak, 320 zł. ☎(0-85)730-50-68, 0507-873-638
MERCEDES 123 200D: silnik na części, skrzynia, alufelgi 14, ogrzewanie, drzwi prawe, 50-300 zł. ☎0695-455-992
MOST tylny od Busa Isuzu bedford, 250 zł. ☎(0-86)274-13-27.
NADWOZIE peguota 205 5-drzwiowe, 1.200 zł. ☎0606-233-786.
NADWOZIE poloneza, drzwi, tylny most, 1.000 zł. ☎0606-450-716.
NAJAZD samochodowy, warsztatowy, wys. 40 cm, dł. 1.5 m. 1.000 zł. ☎0604-971-018.
NISSAN Primera (1992)- drzwi, pasy, plastiki, przełączniki. 20-200 zł. ☎0607-913-127.
NISSANA, 1.7 diesel: różne z rozbiórki, 10-300 zł/szt. ☎(0-85)743-20-62.
NOWA opona do uza, 210 zł. ☎0506-334-875.
NOWA rama do Żuka, kompletne zawieszenie przednie, przekładnia kierownicza. 450 zł. ☎(0-87)568-12-47.
OPONA z felgą do C-360, stan db, 100 zł. ☎0503-676-400.
OPONY 13x70x165, terenowe z kolcami, goodyear, Suwałki, 220 zł. ☎0888-266-853.
OPONY 205/50R/15 86H RAPIDEX stan bdb, 2 szt. 3-cia gratis, 110 zł. ☎0603-704-828
OPONY 23.5x 25, używane, 2 szt. 500 zł/sz

SILNIK do ETZ-250, na chodzie, bez dokumentów, kompletny, do 200 zł. ☎0507-045-074.
SILNIK do WSK lub WSM. ☎(0-85)742-83-24.
SILNIK lub połówki do Simsona. ☎0604-368-447.
SILNIK Wiatr 175 sprawny lub nie mój. ☎(0-85)681-83-77 0600-317-546
SIMSONA do remontu. ☎(0-86)277-51-59.
SIMSONA S53 Enduro. ☎0501-065-736 lub gg 6478632
SIMSONA skutera lub ścigacza, do 50 cm. ☎0502-498-623.
SIMSONA skutera S51, zarejestrowanego, moze być do remontu. ☎0504-683-554
SIMSONA. ☎(0-86)277-51-59.
STARE motocykle, całe, części, Junak, Simson, SHL, WFM, inne, w każdym stanie. ☎0506-143-006.
STARE motocykle, w każdym stanie, oraz części: Junak, Awo, IŻ, SHL, inne. ☎0506-143-006
WSK 125, WFM. ☎(0-85)710-43-91, 0509-298-370

❑ SPRZEDAM

2 kaski motocyklowe, st. bdb. 50 zł/szt. ☎(0-87)567-52-26.
2 koła do Jawki 50, kompletne, części z rozbiórki,5-50 zł/szt. ☎0888-273-685.
2 koła do junaka, 80 zł. ☎(0-85)730-50-68.
APRILIA Leonardo 125, 4 takt, (1997), automat, rozrusznik, 4.300 zł. ☎0501-125-968.
APRILIA Pegazo 125, st. bdb. 4.500 zł/zamiana. ☎0506-788-695.
C2- 350, (1987), stan db, +dwa kaski, 600 zł. ☎(0-86)273-35-84.
CHART, (1992), 900 zł. ☎(0-85)730-24-46.
CPI hussar (2002), +dozownik oleju, stan bdb, 4.200 zł. ☎0509-503-973.
CZ 350, zarejestrowany, stan bdb, 800 zł. ☎0502-833-833.
CZ-350, z dokumentami, 300 zł. ☎(0-87)564-70-12.
CZĘŚCI do lża 49- 56, tanio, z rozbiórki silnika. 1- 200 zł. ☎0606-995-712.
CZĘŚCI do Jawki i Ogara, 2-40 zł/szt. ☎(0-85)663-28-85.
DO CZ-175, różne, 1-200 zł/szt. ☎0661-022-052.
DO Etz 250, wał, skrzynia, cylinder, głowica, gaźnik, 40-90 zł. ☎(0-87)644-90-04 po 19.
DO Jawy 350 TS: koła, lampy, błotnik, 1-300 zł/szt. ☎0661-022-052.
DO Junaka- części używane, nowe, gaźnik, silnik, inne. 2.000 zł. ☎(0-85)661-33-81, 0503-621-332.
DO Simsona, Ogara: owiewka na przednią lampę, 3 kierunkowskazy, 20-40 zł/szt. ☎0888-273-685.
DUDEK, 800 zł. ☎(0-87)566-58-12, 0693-705-524.
ETZ 150 (1986) stan. bdb, zielona, 600 zł do neg. ☎0505-702-508
ETZ 150 (1987), wyrejestr. 1.100 zł. ☎(0-86)277-51-45.
ETZ 150 po remoncie, Białystok, 800 zł. ☎0506-604-724 po 20.00
ETZ 251 (1990) stan bdb, 1.500 zł. ☎(0-85)730-77-16, 0504-872-364
GŁOWICA do simsona, 10-15 zł. ☎(0-85)716-91-98.
GOKART honda 2 osobowy, 5.5KM, 3.000 zł. ☎0605-608-309
GOKART. 800 zł. ☎0698-677-446.
HART, 280 zł. ☎(0-85)741-99-69, 0604-739-105
HONDA CDR 1000 (1989), st. bdb. 8.500 zł. ☎0888-133-947.
HONDA Shadow VT 700 (1984). 9.500 zł. ☎0604-968-027.
HONDA VF 1000F 6.000 zł. ☎(0-85)716-46-82.
HONDA, 50 cm, stan db, 800 zł. ☎(0-86)477-00-62.
IF 56, 450 zł. ☎0693-146-798.
JAWA 175, 200 zł. ☎(0-87)562-55-04.
JAWA 250 (1966), sprawna, zarejestr. 400 zł. ☎0505-003-190.
JAWA 350 (1989), zarejestrowana, stan db, 1.200 zł. ☎0508-141-695.
JAWA 350 TS (1989) stan db, 700 zł. ☎(0-86)273-39-46.
JAWA 50, 440 zł. ☎0601-647-158.
JAWA 50, stan bdb, bez dokumentów, 450 zł. ☎(0-85)712-28-81.
JAWA C 350, st. db. 400 zł. ☎0691-393-599.
JAWA 50, stan db, dokumenty, 400 zł. ☎(0-86)476-09-13.
JAWKA 50 bez papierów, 290 zł. ☎(0-87)644-93-29
JAWKA 50 stan db, po kapitalnym remoncie, czerwona, paiery, 850 zł. ☎(0-85)476-32-44.
JAWKA 50, 250 zł. ☎(0-86)476-46-94.
JAWKA 50, pełna dokumentacja, stan bdb, 450 zł/do uzg. ☎(0-85)681-62-56 wieczorem
JAWKA, stan db, 400 zł. ☎0880-574-148.
JUNAK M10, (1965), oryginał, drobne naprawy, dokumenty, 1.800 zł lub zamienię na ścigacza. ☎0503-044-497 po16.
K750 (1969) 2.500 zł. ☎(0-85)711-88-02.
KASK choei, czarny, duży rozmiar, 120 zł. ☎(0-85)730-50-68, 0507-873-638
KASK hark, biały, pęknięta szybka, 90 zł. ☎(0-85)730-50-68, 0507-873-638
KAWASAKI 2X 600R Ninja, (1987), 30 tys. km, żółty, sportowy wydech, +strój, 6.000 zł. ☎0605-451-302.
KAWASAKI GP2 1100, (1988), 4 tys. km, z Niemiec, stan bdb, 6.900 zł. ☎(0-85)686-43-99, 0501-717-741.
KAWASAKI GTZ 900, (1990), stan bdb, 8.500 zł. ☎0606-421-478.
KAWASAKI KLR 250 zarejestrowany, Białystok, 3.600 zł. ☎(0-85)653-96-12
KAWASAKI KZ 1000, USA Police, 16.000 zł, zamiana na samochód. ☎0503-197-291.
KAWASAKI LTD 454, (1989), bordowy metalik, stan bdb, 6.500 zł lub zamienię na samochód. ☎(0-85)730-88-16.
KAWASAKI ZX, 600 16 V (1989), niebieski met. 7.300 zł. ☎0607-102-439.
KAWASAKI ZZR 600 (1996), 19 tys./km, 100 KM, st. idealny. 14.000 zł. ☎(0-86)278-32-39, 0696-073-670.
KAWASAKI ZZR 600, czarny (1998), 17 tys./km. 18.500 zł. ☎0604-299-357.
KOMAR 2-biegowy +drugi silnik, stan db, 120 zł. ☎0888-706-342.
KOSZ do motoru, 400 zł. ☎(0-85)719-24-48
KROSS enduro suzuki 350DR (1996) stan bdb, 8.500 zł. ☎0502-515-570
MALAGUTI F15, (2001), 6.000 zł. ☎(0-85)715-21-28, 0503-411-236.
MBK booster 50, rozrusznik, drożnik oleju, 4000 tys.km. czarno-brązowy, stan idealny (1998), 4.000 zł. ☎(0-86)274-41-12
MIŃSK 125 (1993) standb, 250 zł. ☎0601-319-721.
MOTOROWER Aprilla Pegazzo 50/80, (1993), nie wymaga prawa jazdy, 4.700 zł. ☎0506-845-237.
MOTOROWER Aprilla, Guliwer, (1997), 3.500 zł. ☎(0-85)718-65-36.
MOTOROWER Hart, 50 cm, stan bdb, 2-osobowy, zadbany, 1.100 zł. ☎0600-151-898.
MOTOROWER Hart, 50 elektronics, stan bdb, 1.200 zł. ☎0603-033-579.
MOTOROWER kadet, stan idealny, zarejestrowany, ubezpieczony, 600 zł zamiana na komórkę Sony Ericson T610. ☎0609-545-918
MOTOROWER Komar, 2-biegowy, bez dokumentów, 200 zł. ☎0698-832-519.
MOTOROWER Ogar, stan idealny, b. dużo nowych części, zarejestrowany, ubezpieczony, 1.000 zł. ☎(0-85)661-02-36, 0698-570-244.
MOTOROWER skuter Peugeot, 50, (2001), 6.000 zł. ☎0503-411-236.
MOTOROWER Stella. 350 zł/do neg. ☎(0-85)654-18-71.
MOTOROWER Suzuki RG 50, ścigacz (1994), wersja sportowa. 3.200 zł/zamiana na Simsona. Suwałki. ☎0509-094-570.
MOTOROWER thomson automatic (1994), 2.000 zł. ☎0605-608-309
MOTOROWER Yamaha, stan idealny, 6.000 km. ☎0509-384-912.
MOTORYNKA 2-osobowa, odnowiona, 500 zł. ☎(0-87)568-12-10.
MOTORYNKA sprawna. 200 zł. ☎0698-852-062.
MOTORYNKA stan bdb, bez dokumentów, 320 zł. ☎(0-85)715-55-17
MOTORYNKA stan bdb, dokumenty, 550 zł. ☎(0-85)663-26-61.
MOTORYNKA stan idealny, zarejestrowana, ubezpieczona, 1.000 zł. ☎(0-85)662-67-39
MOTORYNKA Stella, st. db (1992), Białystok. 430 zł. ☎0692-653-006.
MOTORYNKA Stella, stan bdb, 300 zł do uzg. ☎(0-85)722-16-68, 0507-052-297.
MOTORYNKA Stella, Zambrów. 680 zł. ☎0505-552-375.
MOTORYNKA z papierami 500 zł. ☎0698-677-446.
MOTORYNKA, malowana, silnik po remoncie. 650 zł. ☎(0-85)711-25-65.
MOTORYNKA, nowe opony, cylinder, tłok, 550 zł. ☎(0-85)711-47-15.
MOTORYNKA, st. bdb, nowe części, bez dokumentów. 400 zł. ☎(0-85)716-04-18, po 16.00.
MOTORYNKA, st. bdb. 370 zł. ☎(0-86)476-57-20.
MOTORYNKA, st. idealny, na płabach. 600 zł/zamiana na na Malucha, przyczepkę. ☎0503-567-688.
MOTORYNKA, stan bdb, Ełk, 550 zł. ☎0501-257-363.
MOTORYNKA, stan bdb, nowy cylinder i tłok, 360 zł. ☎0691-740-918.
MOTORYNKA, wsk 4-biegowa, 500 zł zamiana na jawę 350. ☎0696-647-911.
MZ 150 (1990) 1.100 zł. ☎(0-86)277-47-90
MZ 150 (1991) stan db, 1.200 zł. ☎(0-86)277-47-50
MZ 150 po kapitalnym remoncie silnika, nowy akumulator, z papierami, 600 zł. ☎0502-389-488.
MZ 150, bez dokumentów. 750 zł. ☎(0-87)563-61-25.
MZ 150, komar, jawka czeska, 400 zł/szt. ☎(0-87)641-24-75
MZ 150, st. bdb. 1.400 zł. ☎(0-86)277-51-59.
MZ 250 TS (1975), mało jeżdżony, bez akumulatora. 1.000 zł. ☎(0-85)712-57-44.
MZ 250. 1.750 zł. ☎(0-85)718-74-29, 0505-985-206.
MZ ES 250/1 jaskółka, bez dokumentów, do remontu, 250 zł. ☎0507-429-476 po 18.00
MZ etz 150 (1989) stan db, 900 zł. ☎(0-87)644-20-23.
MZ etz 150, stan db, 700 zł do uzgodnienia. ☎0696-518-518.
MZ etz 250 stan bdb, po remoncie, lakierowaniu, zarejestrowany, 1.400 zł. ☎0600-705-550.
MZ ETZ 250, stan bdb, (1988), nowe zębatki, 1.000 zł. ☎(0-86)277-21-81.
MZ ETZ 251 (1992), dużo nowych części, st. db. 950 zł/do neg. ☎0696-598-616.
MZ lub etz, 250, na chodzie bez dokumentów, do 350 zł. ☎(0-85)681-82-72.
MZ-ETZ 150 stan db, 950 zł do uzg. ☎(0-87)644-94-15 po 16.00
MZ-ETZ 250 (1983) 650 zł lub zamienię na migomat, telefon kom., RM samochodowy. ☎0502-775-510.
MZ-ETZ 250, (1988), stan bdb, Suwałki, 1.200 zł. ☎0608-404-393.
MZ-ETZ 250, (1988), stan db, 1.400 zł. ☎0505-668-437, (0-87)611-21-33.
MZ-ETZ 250, po kapitalnym remoncie, 1.500 zł. ☎0698-040-377.
MZ-TS 250, niekompletna, w częściach, 130 zł. ☎0502-401-870.
OGAR 200 z silnikiem jawki, zamiana na komórkę, Białystok, 300 zł. ☎0508-335-606
OGAR 200 z silnikiem jawki, zamiana na komórkę, Białystok, 350 zł. ☎0507-833-821
OGAR z silnikiem, jawki, 300 zł. ☎(0-86)476-83-55.
OWIEWKA do motoroweru na lampę przednią, nowa, czarna, 40 zł. ☎(0-85)661-02-36, 0698-570-244.
PEUGEOT SCM, skuter, 50 cm3, stan db, niebieski metalik, 2.800 zł. ☎(0-8)271-76-25.
QUAD 150 cmsześć. (2004), silnik 4-suwowy, 8.900 zł. ☎0606-241-301.
QUAD 250 cmsześc. (2004), profesjonalny, nowy, 13.900 zł. ☎0606-241-301.
QUEST FD 50 cmsześc. (2004), silnik 4-suwowy, nowy, 3.990 zł. ☎0606-241-301.
ROMET motorower bez dokumentacji, 180 zł. ☎(0-86)272-88-13.
ROMET Ogar 205, stan db, 220 zł. ☎0888-217-693.
ROMET, 2-osobowy, zarejestrowany, ubezpieczony, po remoncie, 600 zł zamiana na komórkę Sony Ericson T610. ☎0609-545-918
ROMETA Ogara, lub Jawkę, z dokumentami, do 400 zł. ☎(0-87)563-60-03, 569-31-82, Filipów.
ROMET 2-biegowy, 2-osobowy. 550 zł/do uzg. ☎0888-517-614.
ROWER z silnikiem, motorower indyjski, 1.000-3.000 zł. ☎(0-86)272-28-71
SCHADOW, sprowadzona z USA, I właściciel w RP (2001), zarejestrowany, stan idealny, 23.000 zł. ☎0502-629-556
SHL 175 M11 (1963-68) do remontu lub na części, 200 zł. ☎(0-86)273-39-46.
SILNIK do Jawki 50, niekompletny, w częściach, nowy wał, 50 zł. ☎0888-219-125.
SILNIK do Jawy 50, niekompletny, 50 zł. ☎0888-273-685.
SILNIK do komara, 3-biegowy, polski, do małego remontu, 60 zł. ☎0698-832-519.
SILNIK ETZ 150, 200 zł. ☎0506-321-115
SILNIKI zaburtowe, nowe, używane, różne firmy, od 600 zł. ☎0606-241-301.
SIMSON, stan idealny, bez papierów, ok. Augustowa, 1.000 zł. ☎0505-786-203.
SIMSON enduro, 1.600 zł. ☎0698-677-446.
SIMSON inwalidzki, st. db, sprawny. 450 zł/do uzg. ☎0888-517-614.
SIMSON S 50 (1983), zarejestr., st. db. 1.300 zł. ☎(0-85)718-14-83.
SIMSON S-51 (1989) 4-biegowy, 1.550 zł ☎(0-85)715-55-17
SIMSON S51, Białystok, 1.350 zł. ☎0508-335-606
SIMSON skuter (1988), B- stok. 1.350 zł. ☎0692-237-013.
SIMSON skuter (1989). 1.800 zł. ☎(0-87)644-65-13.
SIMSON skuter SR50, (1990), stan db, nowa opona, olej, owiewka, 1.900 zł do uzg. ☎0502-631-240.
SIMSON skuter stan idealny, 2.200 zł. ☎0606-447-241.
SIMSON skuter, (1988), po kapitalnym remoncie, blacharce, 2.200 zł. ☎0695-614-546.
SIMSON skuter, (1988), stan bdb, +belka, 1.800 zł. ☎(0-85)814-12-51.
SIMSON skuter, 2.500 zł. ☎0698-677-446.
SIMSON skuter, stan bdb, atrakcyjny wygląd, zarejestrowany, 1.950 zł. ☎(0-86)277-67-80 wieczorem.
SIMSON SR50, atrakcyjny wygląd, 2.000 zł do uzg. ☎0694-764-434, (0-87)516-51-30.
SIMSON, (1991), 2.200 zł. ☎(0-86)277-49-31.
SIMSON, do remontu, motorynka, 300-700 zł. ☎(0-85)712-19-76.
SKUTER 50 cmsześc., Siamoto (2001), st. bdb. 3.100 zł. ☎(0-86)273-38-08.
SKUTER aprilia SR, yamaha Neos, 3.500 zł/szt. ☎0694-998-628.
SKUTER aprilla amica (1994), 3.000 zł. ☎(0-85)718-65-36
SKUTER CPI Hussar (2002), stan bdb, odblokowany, 80 km/h, pilnie, 4.000 zł. ☎0509-503-973.
SKUTER elektryczny, nowy, 650 zł. ☎0692-543-840.
SKUTER Honda Dio (1997), srebny met, st. db, mały przebieg. 3.000 zł. ☎(0-85)273-31-28.
SKUTER Honda Dio stan bdb, zarejestrowany, 49 cmsześc., 2.000 zł. ☎(0-86)274-53-28
SKUTER Honda SH 50 (1990) stan bdb, 1.500 zł. ☎(0-85)681-82-72 po 19.00
SKUTER Italjet formuła 50 (1996) pełna dokumentacja, zdjęcia email lukash14@poczta.onet.pl 2.890 zł. ☎(0-86)271-45-60, 0505-715-902
SKUTER Jawka, st. db, dokumenty. 470 zł. ☎(0-86)277-47-50.
SKUTER Jincheng JC50, smyk, stan bdb, na chodzie, (2002) 2.500 zł. ☎0507-379-266, (0-87)611-16-68.
SKUTER Kawasaki Galaxo, 2-osobowy, 50 cmsześc, (1997), 3.700 km, 3.100 zł. ☎0601-321-354.
SKUTER MBK Booster50, nowa tylnia opona, akumulator, 4.000 km, stan bdb, (1998), 4.000 zł. ☎(0-86)274-41-12.
SKUTER Osa (1964), +części, odrestaurowany, 1.300 zł. ☎0604-569-101.
SKUTER pegueot 50 cm, niebieski, stan bdb, 2.500 zł. ☎(0-86)271-76-25.
SKUTER Piaggo Zip, 50cmsześc, stan bdb, (1995), 3.600 zł, ok Suwałk. ☎(0-87)568-52-64, 0508-165-580.
SKUTER Qinqoi-50, czerwony automat, stan bdb, 3,8 tys. km, 2.100 zł, do uzgodnienia. ☎(0-87)568-84-49, 0698-536-735.
SKUTER RS Aprilia 50 (1996), stan bdb, 4.500 zł. ☎(0-86)273-50-08.
SKUTER simson (1989) zarejestrowany, 2.200 zł. ☎(0-86)272-51-75
SKUTER Simson, (1989), stan db, 1.400 zł. ☎(0-86)476-10-14.
SKUTER spalinowy, nowy, 850 zł. ☎0692-543-840.
SKUTER w dobrym stanie tech. z papierami do 3.300 zł. ☎(0-86)271-45-60 0505-715-902
SKUTER yamaha YM50, stan idealny, zielony metalik, kask, vmax 75 km/h, 2.900 zł. ☎(0-86)271-76-25
SKUTERY, motorowery: HONDA, JAMAHA. ☎(086)476-19-15.
STELLA. 650 zł. ☎(0-86)476-30-69.
SUZUKI 9S 500, (1989), 6.000 zł. ☎0602-872-362.
SUZUKI GS 500 (1989), 6.000 zł lub zamiana na samochód. ☎0602-872-362.
SUZUKI GSX 750, rok w kraju, karta pojazdu, 4.500 zł, zamiana na enduro, inny. ☎(0-85)739-43-70.
SUZUKI GSX 750F, alarm, kufry, kaski, 9.000 zł. ☎0502-893-561.
SUZUKI Katana 50, (1997), automat, rozrusznik, 4.200 zł. ☎0501-125-968.
SUZUKI ścigacz 50cm/sześć (1991) dozownik oleju, hamulec tarczowy, chłodzony cieczą, Suwałki, 2.800 zł. ☎0696-939-875
SUZUKI, VX800, (1990), stan bdb, 10.000 zł lub zamienię na Czopera. ☎0603-882-837.
TELEWIZOR 28``, panorama, srebrny Hanseatik, 750 zł. ☎0501-125-968.
VECTOR FD 150 (2004), silnik 4-suwowy, 8.790 zł. ☎0606-241-301.
WAŁ do Jawki, Ogara czeskiego, 50 zł. ☎0698-832-519.
WFM oryginał, zrobiony 3 kołowiec, 500 zł. ☎(0-86)476-42-73
WFM, (1958), oryginał, sprawny, 600 zł. ☎(0-86)278-30-99.
WSK 125 na chodzie, 250 zł. ☎(0-85)739-50-03
WSK 125 po remoncie, cross do ukończenia, wyrejestrowana, dokumenty, druga na części, 400 zł. ☎(0-85)710-23-45
WSK 125 przerobiona na Crossa po remoncie, 250 zł. ☎0501-659-806.
WSK 125 stan bdb, czarny, zepsuty tryb zdawczy, 280 zł. ☎0692-387-870
WSK 125, Gazela 175, Komar, 500 zł. ☎0602-898-175.
WSK 125, stan bdb, po kapitalnym remoncie, bez dokumentów, 700 zł. ☎(0-85)814-16-82
WSK 125, stan bdb, zarejestrowana, 400 zł. ☎(0-87)643-06-88.
WSK 125. 500 zł/do uzg. ☎(0-85)749-25-38.
WSK 175 cros, po kapitalnym remoncie silnika, nowe opony kostki, boczna stopka, 750 zł. ☎0604-350-993
WSK-125, Lelek, zabytek, prawo rejestracji, wymaga wkładu finansowego, 300 zł, zamiana na discmana MP3. ☎(0-87)641-33-06.
YAMAHA DT 125R, (1996), enduro, 4.800 zł. ☎0504-253-943.
YAMAHA FZR 600 (1995), przygotowana do sezonu. 12.800 zł. ☎0693-535-427.
YAMAHA Neos 50 (1998), Yamaha Neos 50 (1999). 3.500- 4.500 zł. ☎(0-85)718-65-36.
YAMAHA Neos, (2000), 4.500 zł. ☎(0-85)715-21-28, 0503-411-236.
YAMAHA RD250 (1983) brak rejestracji, stan bdb, 1.700 zł. ☎0692-598-371
YAMAHA Virago, SV-750, (1993), 31 tys. km, szyba, sakwy, silnik chrom, granat, 15.500 zł. ☎0608-365-114.
YAMAHA XJ 600, (1986), stan db, 3.800 zł. ☎0693-670-273.
YAMAHA XJ 750 (1983), 5.000 zł. ☎0502-385-754
YAMAHA XZ 550 (1983) sportowo-turystyczny, przygotowany do sezonu, 4.200 zł. ☎0604-533-045
YAMAHA, 400, (1984), wiśniowa, 4.500 zł. ☎0692-425-222.

INNE

2 gokarty z silnikiem ETZ 150 ze spojlerami, 800 zł/szt. ☎0600-560-078.
AUTOBUS autosan H09-21 (1985) stan db, 6.200 zł. ☎0504-069-833.
BARAKOWÓZ z tarasem, 6.000 zł. ☎(0-87425-11-79, 0607-705-670.
BUS 207 2.4D, (1989), stan bdb, 15.000 zł. 0507-624-066.
BUS 207D 2.4D, (1982), 5.500 zł. ☎0502-088-402.
BUSA diesel (1992) na ciągnik rolniczy do 8.700 zł. ☎(0-87)521-55-45, 0604-449-646.
CHRYSLER Voyager 2.5TD, (1992), 15.000 zł. ☎0507-624-064.
CIĘŻAROWY, IfLW50, skrzyniowy, sypialna kabina, w całości lub na części, 4.000 zł. ☎(0-85)721-67-50 po 20.
DŁUŻYCA, 1- osiowa. 1.200 zł. ☎0502-273-239.
DOSTAWCZY gazela, nowy, bez przebiegu, 43.000 zł. ☎0606-402-419
DŹWGO-ładowarka, na podwoziu Jelcza, do rozładunku wagonów, 2 szt. 15.000- 35.000 zł. ☎(0-85)711-45-68.
DŹWIG Ifa ADK 70, ok. 20.000 zł. ☎(0-87)567-83-39 wieczorem, 0602-395-839.
KEMPING z wyposażeniem, 2.800 zł. ☎(0-85)711-38-84, 0609-490-265.
KONTENER izotermiczny długość 3.5 m, wysokość 2 m, szerokośc 2.2 m, 800 zł. ☎(0-86)273-81-04.
KONTENER samochodowy, 2.4X2.4 X6 m, 4.900 zł do uzg. ☎(0-85)684-46-76, 0606-505-131.
LIAZ (1988) turbo, skrzyniowy, plandeka, 8 t, 15 europalet, wymaca kabina, 12.500 zł. ☎0609-777-041, (0-85)743-76-25.
LTZ 55, przedni napęd na większy. ☎(0-85)717-82-63.
MAN 13192, (1982), kontener 7 m+ winda załadowcza, 6.5 t, 11.000 zł. ☎0505-668-437, (0-87)611-21-33.
MAN 8150 (1990) 20.000 zł. ☎(0-86)275-32-96.
NACZEPA chłodnia 2-osie na poduszce. 8.500 zł+ VAT. ☎0604-076-957.
NACZEPA chłodnia 6.000 zł. ☎(0-85)719-59-23, 0502-703-444
NACZEPA Daf, 2-osiowa, burty aluminiowe, po remoncie, 5.000 zł. ☎0603-754-055, (0-87)569-11-91, po 15.00.
NACZEPA wywrotka Karsserbocher, 3-osiowa, poduszka, 18.000 zł. ☎0600-560-078.
NACZEPA wywrotka, 24 t, w ciągłej eksploatacji, szeroki rozstaw osi (1988) 11.000 zł. ☎0606-553-873.
NAJAZD samochodowy metalowy, wysokość 40 cm, długość 1,5 m, 1.000 zł. puchalskabożena@wp.pl
NIEWIADÓW kempingowy, kpl zniszczony, 250 zł. ☎0602-570-451
POMOC w sprowadzaniu aut z Niemiec. ☎0501-769-290.
POMOC, sprowadzanie aut z Niemiec. ☎0501-632-563.
PRZYCZEPA 10.5t, izoterma, stan bdb, nowe opony, 8.000 zł. ☎(0-85)653-92-61
PRZYCZEPA 10t na bliźniakach, 3.500 zł. ☎0602-184-795
PRZYCZEPA Autosan, 6 t, ze stelażem, oplandekowana, 4:700 zł. ☎0502-653-337.
PRZYCZEPA Buda Mobil, 8 t, stan bdb, 6.000 zł. ☎(0-85)653-92-61.
PRZYCZEPA campingowa (1993), zarejestr. 3.400 zł. ☎(0-87)644-65-13.
PRZYCZEPA campingowa 6m, Kętrzyn, 6.000 zł.
PRZYCZEPA campingowa Burstner CITY, 5-osobowa, atrakcyjny wygląd, pełne wyposażenie, 7.900 zł. ☎(0-85)743-78-55, 0608-330-788.
PRZYCZEPA campingowa Chateu, (1981) 3,9 m 2+1 pełne wyposażenie, przedsionek, sprowadzona Holandia, 6.000 zł. ☎0602-609-907
PRZYCZEPA campingowa Hobby, 8 m, pełne wyposażenie, przedsionek. 12.000 zł. ☎0505-780-200.
PRZYCZEPA campingowa niemiecka, ok. 3.000 zł. ☎(0-85)653-35-69, po 19.00, 0503-156-616.
PRZYCZEPA campingowa Wilk Safary LUX (1984), 4.71 m, 2+2, sypialnia, łazienka, lodówka, 8.000 zł. ☎0602-609-907
PRZYCZEPA campingowa Wilk, 4m, Kętrzyn, 4.000 zł. ☎0606-157-078.
PRZYCZEPA campingowa z przedsionkiem typ Tabbert 395 stan bdb, 4.000 zł do uzgodnienia. ☎0606-720-404 (0-42)684-40-17
PRZYCZEPA campingowa, dł. 4.71 m, Holandia 2=2, pełne wyposażenie, zarejestrowana, stan idealny, 8.000 zł. ☎0604-441-713.
PRZYCZEPA cysterna do mleka 10.000l. 15.000 zł +VAT. ☎0604-076-957.
PRZYCZEPA DMC 695 kg, przestrzeń ładunkowa 6.3 msześc., 250x150x170, plandeka, +hamulec najazdowy, 3.000 zł. ☎0502-182-668.
PRZYCZEPA do przewozu koni. 3.500 zł. ☎712-80-29.
PRZYCZEPA gastronomiczna, nowa, 3x2x2 m, 7.900 zł. ☎0608-013-790.
PRZYCZEPA handlowa, niemiecka, 4x2x2, 1 oś, 2.500 zł. ☎0502-645-827.
PRZYCZEPA kempingowa szwedzka Goldstrom (1988) stan bdb, 6.000 zł. ☎0692-243-404.
PRZYCZEPA kempingowa, 8 m, luksusowo wyposażona, łazienka, z Niemiec, 20.000 zł. ☎0600-879-067.
PRZYCZEPA kempingowa, Obby, 12.000 zł. ☎(0-85)730-95-59.
PRZYCZEPA kempingowa 1 osiowa, 3.200 zł. ☎0698-064-071, (0-86)216-71-64
PRZYCZEPA kempingowa holenderska, pełne wyposażenie +miejsce nad j.Rajgród, 4.500 zł. ☎(0-85)746-53-65, 0604-630-885.
PRZYCZEPA kempingowa N126 z przedsionkiem (1988), stan idealny, 4.800 zł. ☎(0-86)218-52-63
PRZYCZEPA kempingowa Niewiadów N132 +przedsionek, hamulec najazdowy, stan idealny, 5.000 zł. ☎(0-22)812-17-40.
PRZYCZEPA kempingowa świeżo sprowadzona (1981), 2 sypialnie, lodówka, wc, ogrzewanie, 7.000 zł/do uzg. ☎(0-87)565-06-14, 0692-404-022
PRZYCZEPA kempingowa, (1988), Niewiadów, N126, stan idealny, +przedsionek, kuchenka, zarejestrowana, 4.000 zł. ☎(0-85)715-29-66 po 17.
PRZYCZEPA kempingowa, 6-osobowa, 2 sypialnie, łazienka, +namiot przystawka wielkości drugiej przyczepy, 3.500 zł. ☎(0-86)216-06-43.
PRZYCZEPA kempingowa, 8 m, 7-osobowa, pełne wyposażenie, 12.000 zł. ☎(0-85)730-95-59.
PRZYCZEPA kempingowa, Chateau, 5.500 zł. ☎0503-154-490.
PRZYCZEPA kempingowa, kpl., 5 m długości, łazienka, lodówka, ogrzewanie, 3.900 zł. ☎0693-436-035.
PRZYCZEPA kempingowa, stan db, 2.500 zł/do uzg. ☎0602-115-739
PRZYCZEPA samochodowa aluminiowa, 146X173 cm, zarejestrowana, ubezpieczona, 1.400 zł. ☎(0-87)563-71-17.
PRZYCZEPA samochodowa Błysk. 700 zł. ☎(0-85)741-40-83.
PRZYCZEPA SP, Niewiadów Furgon (1984), 3.000 zł. ☎0696-417-291.
PRZYCZEPA wywrotka, 10 t, podwójne borty, 0.5-1 m, bez prawa rejestracji, 4.000 zł. ☎(0-87)521-52-67.
PRZYCZEPA wywrotka, Autosan, 4.000 zł. ☎0880-328-257.
PRZYCZEPA, wywrotka Autosan, po remoncie, 5.000 zł. ☎(0-86)278-52-16.
PRZYCZEPKA samochodowa 2 x 1.20 x 0.4 m, boki blacha nierdzewna, 850 zł. ☎(0-86)270-11-31
PRZYCZEPKA +hamulec, 3.80 x 1.60 x 1.90 m, + plandeka, bez rejestracji, 1.950 zł. ☎(0-85)745-26-67, 0602-244-210.
PRZYCZEPKA 250 x 120 cm, nowa, zarejestrowana, 1.800 zł. ☎(0-85)652-61-24.
PRZYCZEPKA bagażowa, (1988), Niewiadów, N250, turystyczna, zamykana, stan idealny, zarejestrowana, 1.500 zł. ☎(0-85)715-29-66 po 17.
PRZYCZEPKA bagażowa, 135x110, niemiecka, ładowność 350 kg, pokrywa na kluczyk, zarejestrowana, 800 zł. ☎(0-85)732-63-67.
PRZYCZEPKA bagażowo-turystyczna Niewiadów N250C, zamykana na kluczyk, zarejestrowana, stan idealny, 1.300 zł. ☎0505-989-765
PRZYCZEPKA dla drogowców, budowlańców, na podwoziu wojskowym, atrakcyjna, 1.200 zł. ☎(0-86)271-47-54.
PRZYCZEPKA kempingowa Adria 4-osobowa, (1982) 6.000 zł. ☎(0-85)730-08-50
PRZYCZEPKA kempingowa zarejestrowana 4-osobowa, 4x2m z hamulcem, Bakałarzewo, stan bdb, 4.000 zł. ☎0604-583-997
PRZYCZEPKA kempingowa, 2 sypialnie, ogrzewanie, zlewozmywak, lodówka, kuchenka, 5.500 zł, Grajewo. ☎(0-86)272-88-23 po 15:00, 0606-608-944.
PRZYCZEPKA kempingowa, rosyjska, pilnie, 975 zł, Sejny. ☎(0-87)516-30-77.
PRZYCZEPKA nowa, ciągnikowa, 2-osiowa, +zdejmowane burty, do przewozu zwierząt, 1.100 zł. ☎(0-85)721-94-83, po 19.00.
PRZYCZEPKA plastikowa Niewiadów N250, zamykana na zamek, 720 zł. ☎0601-910-463.
PRZYCZEPKA Sam, 1X2 m, zarejestrowana, 1.500 zł. ☎(0-87)566-74-29.
PRZYCZEPKA Sam, nowa, 2.20x1.30x1.10 m, +plandeka, bez rejestracji, 1.350 zł. ☎(0-85)745-26-67, 0602-244-210.
PRZYCZEPKA samochodowa 2.60 x 120 cm, niezarejestrowana, 950 zł. ☎(0-87)566-38-23 po 15.00
PRZYCZEPKA samochodowa SAM, nowa, nierejestrowana, 220x130x33 cm, 1.200 zł. ☎(0-87)521-54-56.
PRZYCZEPKA samochodowa, Błysk, zarejestrowana, stan db, 700 zł. ☎(0-86)277-21-81, Ciechanowiec.
PRZYCZEPKA, nowa, 215X125, 1-osiowa, 1.000 zł do uzg. ☎0501-262-177.
PRZYCZEPKĘ nową sam, koło zapasowe, 113x183cm, 1.500 zł. ☎(0-85)663-24-90
PRZYCZEPKĘ samochodową dużą i małą z zapasówką. 780- 550 zł. Suwałki, ☎696-387-518, ☎0603-686-367.
PRZYCZEPKĘ samoróbkę, 1.200 zł. ☎(0-87)611-26-84.
PRZYCZEPKI do przewozu 20 rowerów, 5.000 zł. ☎0600-560-078.
PRZYCZEPY campingowe niemieckie, od 5.000 zł. ☎0608-220-871.
PRZYCZEPY campingowe, 3.000-11.000 zł. ☎(0-87)521-42-54.
PRZYCZEPY campingowe, 3.000-11.000 zł. ☎(0-87)521-42-54.
PRZYCZEPY campingowe, 7.000-37.000 zł. ☎0508-813-667.
SKRZYNIA ładunkowa, kompletna, z wywrotem, siłownikiem, stan bdb, dł 5.20X2.40, 3.000 zł. ☎(0-85)721-67-50 po 20.
SZTYWNY hol, typ „motylek", 1.500 zł. ☎(0-87)644-20-18.
WARSZAWA 203 (1967), silnik sprawny, blacharka do mal

Członek M-PSP w ON

WEREL NIERUCHOMOŚCI



LICENCJA ZAWODOWA NR 4277

mgr prawa Joanna Werel

D480404gwbh

BIAŁYSTOK, UL. ŚW. ROCHA 12, LOK. 9
TEL. 744 66 11 TEL./FAX 744 66 10

Mieszkania
1 pok IIIp. 34,5m2 Zwierzyniecka 63.000zł
1 pok Ip. 34,4m2 Sienkiewicza 65.000zł duża kuchnia
2 pok IXp. 35,8m2 Wesoła 60.000zł
2 pok Vp. 32m2 Sikorskiego 65.000zł do zamieszkania
2 pok IIp. 37m2 Gajowa 73.000zł ładne, do zamieszkania
2 pok IVp. 39,2m2 Warszawska 77.500zł
3 pok Ip.65,2m2 Zachodnia 165.000zł cegła, komfortowe
2 poziomowe 103m2 2.600zł os.Mickiewicza
3 pok IIIp. 48m2 Mieszka I 80.000zł
Działki
460m2 Marczuk 66.000zł budowlana z projektem domu
760m2 Jarószówka 78.000zł budowlana
1ha, 2ha kol.Grabówka 3USD/m2
gm. Narewka 2500m2 16zł/m2
1940m2 Trypucie 53.000zł budowlana
850m2 Fasty 42.000zł budowlana
Domy
18km od Białegostoku 100/2000m2 125.000zł murowany, z dużym stawem
Marczuk 110/868m2 230.000zł drewniany wolnostojący, do zamieszkania
Wygoda 126/535m2 240.000zł nowoczesny, do wykończenia
Zabłudów 100/2650m2 150.000zł murowany, zabudowania gospodarcze, staw
Centrum 110/487m2 150.000zł

KREDYTY PKO BP, PEKAO SA, BOŚ, GE BANK, MILLENNIUM, ING BANK ŚLĄSKI, RHEINHYP-BRE

mieszkanie czteropokojowe Białystok Swobodna 77,4 mkw. wysoki parter cegła, ciekawe, dobre rozkładowo 185.000 zł

mieszkanie czteropokojowe Białystok Starobojarska 94,9 mkw. III/IV p cegła, dwupoziomowe, dobra lokalizacja 285.000 zł

mieszkanie czteropokojowe Białystok Zachodnia 87,6 mkw III/IV p komfortowe, z tarasem 310.000 zł

dom Białystok Wyżyny stan surowy zamknięty instalacje i tynki wewnętrzne, pełne uzbrojenie, kryty blachą, stolarka wewnętrzna 260.000 zł

dom Białystok Mickiewicza 133/267 mkw. szeregówka doskonała lokalizacja 310.000 zł

dom Białystok Pietrasze 1/2 bliźniaka 200/422 mkw. po remoncie, docieplony, nowe okna 360.000 zł

❑ LOKAL (085)742-87-53

mieszkanie jednopokojowe Białystok Grochowa 27 mkw. X p cegła, po kapitalnym remoncie 59.000 zł

mieszkanie jednopokojowe Białystok Pułaskiego 34,13 mkw. wysoki parter 85.000 zł

mieszkanie jednopokojowe Białystok Konopnickiej 28,2 mkw. I p cegła 59.500 zł

mieszkanie dwupokojowe Białystok Piłsudskiego 49,03 mkw. III p zadbane, ciche 89.000 zł

mieszkanie dwupokojowe Białystok Upalna 50,6 mkw. I p płyta 90.000 zł

mieszkanie dwupokojowe Białystok Szarych Szeregów IV p cegła, ładny rozkład 98.000 zł

mieszkanie dwupokojowe Białystok Wierzba 42,5 mkw. III p cegła 69.700 zł

mieszkanie dwupokojowe Mońki 48,2 mkw. IV p 52.000 zł

mieszkanie trzypokojowe Białystok Broniewskiego 55,32 mkw. parter cegła 89.000 zł

mieszkanie trzypokojowe Białystok Jarzębinowa 59,9 mkw. IV p płyta, do zamieszkania 88.000 zł

mieszkanie trzypokojowe Białystok Dziesięciny 59,8 mkw. VII p płyta, ładne 80.000 zł

mieszkanie trzypokojowe Białystok Leśna Dolina 49,5 mkw. IV p cegła, do zamieszkania 105.000 zł

mieszkanie trzypokojowe Białystok Porzeczkowa 59,85 mkw. płyta IX p 80.000 zł

mieszkanie trzypokojowe Białystok Upalna 58,8 mkw. III p 75.000 zł

mieszkanie trzypokojowe Białystok Mieszka I 48 mkw. IV p 72.000 zł

mieszkanie trzypokojowe Białystok Swobodna 60,2 mkw. III p płyta 85.000 zł

mieszkanie czteropokojowe Białystok Popiełuszki 58,8 mkw. I p płyta 77.000 zł

mieszkanie czteropokojowe Białystok Dubois 72,72 mkw. II p po kapitalnym remoncie 160.000 zł

dom Kleosin 130/415 mkw. bliźniak, stan surowy, bardzo ładny rozkład 150.000 zł

dom Białystok okolice Hetmańskiej 230/1079 mkw. dobry na działalność gospodarczą 260.000 zł

dom Wasilków 170/1050 mkw. do wykończenia ciekawe wnętrza 190.000 zł

dom Hryniewicze 520/5000 mkw. do wykończenia, równowartość 180.000 USD

dom Łapy pół bliźniaka po remoncie równowartość 60.000 USD

działka Białystok 6763 mkw. ładna działka pod działalność, z pozwoleniami 15 USD/mkw.

działka Zagórki bardzo dobre miejsce pod działalność gospodarczą 3800 mkw.

działka Fasty 6000 mkw. - 10 USD/mkw. 8000 mkw. - 8 USD/mkw. możliwość podziału

działka Porosły 5000 mkw. budowlano-usługowa 17 USD/mkw.

działka Przy szosie na Augustów 3,6 ha 8 zł/mkw.

działka Czarna Wieś Kościelna 1 ha ładnie położona, uzbrojona, dojazd asfaltem 15.000 zł

działka Korycin gmina działka siedliskowa 6100 mkw.

działka Mońki okolice 2 ha siedlisko ładna okolica 100.000 zł

lokal użytkowy Białystok magazyn 480 mkw. 150.000 zł

❑ AREA (085)744-51-77

2 szeregówki, os. Młodych

DOM 2 połówki bliźniaka, stan surowy, Grabówka 195/378, c. 95.000zł.

DOM Grabówka 154/1923, c.500.000zł.

DOM Grabówka 154/980, c. 350.000 zł.

DOM Grabówka 160/700, c.400.000zł.

DOM Jaroszówka 220/600, c. 325.000zł.

DOM Nowodworce 139/2900, c. 390.000zł

DOM połówka bliźniaka, stan surowy, Kleosin 160/440, c. 150.000zł.

DOM stan surowy, Klepacze 367/674, c.200.000zł.

DOM stan surowy, Niewodnica Kościelna 200/3500, c. 330.000zł.

DOM stan surowy, Nowodworce 220/1020, c. 240.000zł.

DOM stan surowy, Starosielce 148/640, c. 200.000zł.

DOM szeregówka, Wygoda 150/300, c. 265.000 zł.

DOM Wygoda 200/602, c.250 000 zł.

DZIAŁKA Starosielce 800 m2, c. 20 usd/m2

DZIAŁKA zalesiona w Niewodnicy 6800, c. 12,5 usd m2

MIESZKANIE 1 pok., Bohaterów Getta IIIp., c. 70.000zł.

MIESZKANIE 2 pok, Pogodna 41,1 m2, Op wys., c. 125.000zł.

MIESZKANIE 2 pok., Puławskiego IIIp., c. 96.000zł.

MIESZKANIE 3 pok., Konstytucji 3-go Maja, 58 m2, II p., c.128.000zł.

MIESZKANIE 3 pok., Słonimska 2-poziomowe, c.155.000zł.

MIESZKANIE 3 pok., Warszawska 58 m2, III p., c.100.000zł.

MIESZKANIE 3 pok., Wiejska 2-poziomowe, c.99.000zł.

MIESZKANIE 4 pok., Mieszka I, 58 m2, III p., c. 96.000zł.

MIESZKANIE 4 pok., Pułaskiego I p., c.137.000zł.

MIESZKANIE 4pok., 80m2, IIIp. Konwaliowa, 130.000 zł.

MIESZKANIE stan surowy, Włókienicza 35,4 m2, c. 84.000 zł.

❑ WEREL (085)744-66-11

1 pok IIIp. 34,5m2 Zwierzyniecka 63.000zł.

2 pok IIp. 37mkw Gajowa 73.000zł ładne, do zamieszkania.

2 pok IVp. 39,2mkw Warszawska 77.500zł.

2 pok IXp. 35,8mkw Wesoła 60.000zł.

2 pok Vp. 32mkw Sikorskiego 65.000zł do zamieszkania.

2 poziomowe 103mkw 2.600zł os.Mickiewicza.

3 pok IIIp. 48mkw Mieszka I 80.000zł.

3 pok Ip.65,2mkw Zachodnia 165.000zł cegła, komfortowe.

❑ EFEKT(085)742-36-79

1 pok Ip. 34,4m2 Sienkiewicza 65.000zł duża kuchnia.

2 pok. Nowy Świat 54mkw/Ip. cegła 85.000 zł.

2 pok. Szeroka 51mkw/Ip. cegła 125.000 zł.

4 pok. Pogodna 76mkw/IVp. cegła 139.000 zł.

KLEPACZE do remontu 100mkw/3800mkw 125.000 zł.

WYGODA wolnostojacy 100mkw/500mkw 295.000 zł.

MIESZKANIA

❑ KUPIĘ

1, 2 pokojowe do 60.000 zł. ☎0501-795-597, (0-85)651-95-02

2 pokojowe, ok 40mkw, w rozsądnej cenie, Białystok. ☎0691-369-436 po 20.00

2-POKOJOWE, Czarna Białostocka. ☎(0-85)710-34-97.

2-POKOJOWE, w centrum Suwałk. ☎0507-163-221, (0-87)565-63-69.

3- 4 pok., I, II p., cegła. ☎(0-85)654-71-18, 0697-968-997.

3 pok., do 50 mkw., os. Białostoczek, Sienkiewicza. ☎(0-85)675-11-13, wieczorem.

3-POKOJOWE, Suwałki, do 58 mkw. ☎(0-87)567-75-28.

4-POKOJOWE, I, II p, może być do remontu, w Białymstoku. ☎(0-85)651-13-90.

DO 36 mkw., najlepiej parter, centrum Ełku, ☎(0-87)621-70-09, 0502-231-533.

GIŻYCKO, stare budownictwo, do 30 mkw. ☎(0-87)429-20-84 po 20.00.

KAWALERKA 2-pokojowa, w Suwałkach, parter lub I p, do 35.000 zł. ☎(0-87)567-69-67, 0608-012-594.

KAWALERKA, centrum Suwałk. ☎0605-260-523 do 20.

KAWALERKĘ w Ełku. ☎(0-87)620-13-09.

KAWALERKĘ w Ełku. ☎0691-387-068.

LUB dom okolice Suchowola Mońki, do 45.000 zł. ☎(0-85)716-17-53.

ŁOMŻA, Grajewo, Szczuczyn do 40 mkw. ☎(0-85)654-00-27

MIESZKANIE 3 pokojowe w Białymstoku na osiedlach przyległych do centrum, do 80.000 zł, ☎0888-206-828. ☎(086)219-01-63.

OD 38-42 mkw., do 80.000 zł, Ip-parter, do 20 lat, Białystok. ☎(0-85)712-46-37.

POKOJE, Ełk. od 20 zł/osobo/doba. ☎(0-87)610-58-05, 0509-546-199.

POWYŻEJ 50 mkw., w Węgorzewie. ☎0607-138-518.

W Białymstoku do 40 mkw, do 70.000 zł może być do remontu. ☎0503-696-478

W bloku, w Białymstoku, 45.000 zł. ☎(0-85)654-58-88.

WYSOKIE Mazowieckie. ☎0505-579-309.

❑ SPRZEDAM

1 pokojowe, ul. Kołłątaja, I piętro, 35mkw, nowa, wspólnota, 75.000 zł. ☎(0-85)652-50-86

17.2 mkw., Świętajno k. Olecka, +wyposażenie, +garaż, 27.000 zł. ☎(0-87)521-53-51, 0509-382-995.

1-POKOJOWE 42 mkw. Tysiąclecia, cegła, 85 tys. ☎0503-41-28-41.

1-POKOJOWE, 37 mkw, II p., cegła, wspólnota, 60.000 zł. ☎(0-85)652-43-96.

2 pok. w bloku, 50 mkw., Żytkiejmy, koło Gołdapi. 17.000 zł. ☎(0-87)621-75-06.

2 pok., 44 mkw., II p., centrum Suwałk. 45.000 zł. ☎0602-579-601.

2 pok., 54 mkw., III p.+ garaż, ul. Lipowa. 130.000 zł/zamiana na parter. ☎(0-85)676-34-08.

2 pokoje śródmieście, 43mkw, 85.000 zł. ☎0601-155-549

28.5 mkw, III p., zabudowy, internet, cegła, las, Wasilków, 52.000 zł. ☎0605-064-342.

29 mkw., atrakcyjne położenie, centum Bielska Podl. 35.000 zł/do uzg. ☎(0-85)739-25-00.

2-POKOJOWE, 37.5 mkw, ul. Ryska, I piętro, 68.000 zł. ☎(0-85)732-99-06 po 16:00.

2-POKOJOWE, 48 mkw, +garaż, +działka, Czerwonka k. Suwałk, 32.000 zł. ☎(0-87)568-14-85.

2-POKOJOWE, 48 mkw. -centrum, bezpośrednio. ☎(085)742-45-79.

2-POKOJOWE, 54 mkw., IIIp, Lipowa, Białystok, 130.000 zł zamiana na parter w centrum. ☎(0-85)676-34-08.

INDECO

SZAFY
• GARDEROBY
• POKOJE DZIECIĘCE
RABATY
MEBLE KUCHENNE
Dobra jakość • Dobra cena • Indywidualne projekty
IMEX www.imex.bialystok.pl
Warszawska 13, tel. 743-57-52
Wasilkowska 22c, tel. 675-01-90
Sokółka, ul. Grodzieńska 18 (Ip.)
tel. 0606-916-372

D161004gwbh

2-POKOJOWE, Gajowa, po remoncie, 67.000 zł do uzg. ☎0608-800-011.

2-POKOJOWE, II piętro, 44 mkw, centrum Suwałk, 45.000 zł. ☎0602-579-601.

3 pok., 48 mkw., II p., Czarna Białostocka. 45.000 zł. ☎(0-85)710-16-02.

3 pokojowe, 60 mkw, Białystok, ul. Fiedorowicza, I piętro, 95.000 zł. ☎(0-85)654-23-82, 0603-883-511.

33 mkw, Ełk, ul. Matejki, 55.000 zł. ☎0604-569-768.

35 mkw, z pomieszczeniem gospodarczym, nad jeziorem, k. Piszu, 25.000 zł. ☎(0-85)653-27-05 11:00-18:00.

35 mkw., Sybiraków, z ogródkiem, bez pośredników, 98.000 zł. ☎(0-85)740-01-39 po 20.00

36 mkw, 2-pokojowe, Suwałki, oś. Kamena, 42.000 zł. ☎(0-87)567-48-85.

38 mkw. w Warszawie (Bielany) po generalnym remoncie, 160.000 zł. ☎0609-055-280.

3-POKOJOWE +garaż, Nowe Miasto, cegła, bez pośredników, 165.000 zł.☎ (0-85)744-92-74, 0609-148-005.

3-POKOJOWE, 60 mkw, I p., duży balkon, 95.000 zł, zamiana na mniejsze. ☎(0-85)653-21-46.

3-POKOJOWE, 60 mkw, I p., własnościowe, balkon duży, 95.000 zł, zamiana na mniejsze. ☎(0-85)653-21-46.

3-POKOJOWE, 64 mkw, Żytkiejmy, 35.000 zł. ☎(0-87)615-97-02.

3-POKOJOWE, 72 mkw, do zamieszkania, ul. Dobra, Białystok, 98.000 zł. ☎0504-138-600.

3-POKOJOWE, garaż, działka ogrodnicza 900 mkw. Czerwonka 9 km od Suwałk, 39.000 zł. ☎(0-87)567-13-50

3-POKOJOWE, k. Augustowa, bezczynszowe, plac, budynek gosp., 80.000 zł. ☎0601-373-650.

4 pok., parter, ciepła woda, niski czynsz, Dąbrowa Białostocka. 48.000 zł/do uzg. ☎(0-85)712-14-27.

40 MKW., bez pośredników (2004), 125.000 zł. ☎0603-797-075

42 MKW. 2-pokojowe, Suwałki, 28.000 zł. ☎0509-160-999

43 mkw, 2 pokoje, parter, wspólnota, cegła, teren zamknięty, po kapitalnym, Warszawska, 92.000 zł. ☎(0-85)653-77-38.

48 mkw, 2-pok, 8-letnia cegła, Dubois, 4 piętro, zabudowa, 118.000 zł do uzg. ☎(0-85)745-32-51, 0606-903-168.

48 mkw., I p., duży balkon, Sokółka, 85.000 zł. ☎(0-85)711-91-44.

48 mkw., II p, Raczki, 45.000 zł. ☎(0-87)568-58-95.

48 mkw., parter, 3-pokojowe, przy dworcu PKS, 100.000 zł. ☎(0-85)716-94-51.

49 mkw., ul. Północna, Suwałki, 27.000 zł. ☎0607-454-058.

4-POKOJOWE, os. Zielone Wzgórza, 110.000 zł, zamienię na 2-pokojowe. ☎(0-85)661-98-45.

4-POKOJOWE, ul. Rzymowskiego, ładny rozkład, do zamieszkania, podłogi parkiet, terakota, szafy, pawlacze, 110.000 zł. ☎0880-349-900.

50 mkw. 55.000 zł. ☎0661-029-112.

54 mkw, parter, ładny rozkład, ogródek, ul Daszyńskiego, Suwałki, 65.000 zł. ☎(0-87)567-79-21.

54 mkw, za Kurianami, zadłużone, 45.000 zł lub zamienię na podobne w Białymstoku. ☎(0-85)741-97-26.

57 mkw, I piętro, 6 km od Ełku, 750 zł/mkw. ☎0600-630-433.

57 mkw., Giżycko, księga, Warszawska, 85.000 zł. ☎0507-015-684.

59MKW (1997), Kleosin ul. Kraszewskiego, komfortowe, 137.000 zł. ☎(0-85)868-10-67, 0607-329-203

5-POKOJOWE, 84.5 mkw, os. Białostoczek, 100.000 zł. ☎(0-85)652-52-77, po 20.00.

60 mkw, parter, Ełk, ul. Kochanowskiego, 83.000 zł. ☎(0-87)610-95-47.

60 mkw. +garaż, Suwałki ok. 90.000 zł. ☎(0-87)567-83-39 wieczorem, 0602-395-839.

BIURO NIERUCHOMOŚCI
EFEKT
ul. Św. Mikołaja 1, lok. 24A II p.
tel./fax 085/742-34-93
tel. 085/742-36-79

D480204gwbh

1 pok.	30mkw Żeromskiego	cegła	68.000 zł
1 pok.	26mkw Puławskiego	cegła	59.000 zł
2 pok.	38mkw Dubois	cegła	85.000 zł
2 pok.	32mkw Lawendowa	płyta	59.000 zł
2 pok.	39mkw Warszawska	płyta	66.000 zł
2 pok.	51mkw Stroma	płyta	77.000 zł
2 pok.	46mkw Szarych Szeregów	cegła	95.000 zł
2 pok.	48mkw Leszczynowa	płyta	69.000 zł
3 pok.	53mkw Wasilków	cegła	110.000 zł
3 pok.	48mkw Towarowa	płyta	75.000 zł
3 pok.	63mkw Stroma	płyta	99.000 zł
4 pok.	58mkw Popiełuszki	płyta	85.000 zł
4 pok.	80mkw Konwaliowa	płyta	115.000 zł

60 mkw., parter, Dąbrowa Białostocka, 48.000 zł do uzgodnienia, pilnie. ☎(0-85)712-14-27.

61 mkw, 3-pokojowe, II p., częściowo urządzone, Lipsk n/Biebrzą, 30.000 zł. ☎0604-867-208, (0-87)620-74-06.

61 mkw, I p., po kapitalnym remoncie, Grajewo, centrum, 95.000 zł. ☎(0-86)272-44-38, 0605-997-004.

61.5 mkw., 3-pokojowe, III p., Ełk, ul. Kilińskiego, 75.000 zł. ☎(0-87)610-94-91, 610-98-19.

62 mkw. w Warszawie (Bielany), wykończone, wysoki standard, z miejscem garażowym podziemnym, 305.000 zł. ☎0609-055-280.

62.6MKW Wasilkowska, dociepione, możliwość garażu, zamiana na mniejsze do II piętra, dom, 91.000 zł. ☎(0-85)653-47-54

63 mkw., II p., os. Słoneczny Stok, 99.000 zł. ☎(0-85)661-04-72, 0602-366-723.

68,80 mkw, 4-pokojowe, IIIp., własnościowe, środkowe, słoneczne, duży balkon, telefon, Suwałki, 48.000 zł. ☎(0-87)565-16-78.

68.8 mkw, 4-pokojowe, III p., własnościowe, środkowe, słoneczne, Suwałki, 48.000 zł, zamiana na Giżycko, Ełk. ☎(0-87)565-16-78.

70 mkw., k. Suwałk, 28.000 zł. ☎0506-104-143 od pon. do pt.

71 mkw., centrum Suwałki, 70.000 zł. ☎(0-87)567-46-37.

72 mkw., Białystok, 3-pokojowe, zadbane, Piasta, 105.000 zł. ☎(0-85)732-24-56.

72 mkw., z placem bud. gosp., k. Augustowa, bezczynszowe, 80.000 zł. ☎0601-373-650

73 mkw., 4-pokojowe, II p., Ełk, ul. Piękna, blisko jeziora, 1.300 zł/mkw. do uzg. ☎(0-87)621-37-39.

75 mkw. Szczuczyn 40.000 zł. ☎(0-86)272-52-87

75 mkw., Szczuczyn, 40.000 zł. ☎(0-86)272-52-87 po 16.00

78.5 mkw widok na jezioro, Ełk, „Baranki", 98.000 zł do uzg. ☎(0-87)610-83-60, (0-87)620-13-57 po 17.00.

84 mkw., Golubie Wężewskie, gm. Kowale Oleckie, piękne położenie, ok. 70.000 zł. ☎(0-87)615-67-33.

84.2 mkw., IIIp, płyta, os. Kraszewskiego, 120.000 zł, Białystok. ☎0706-266-658.

89.40 mkw, 4-pokojowe, Białystok, ul. Storczykowa, 2-poziomowe, 115.000 zł. ☎0505-129-715.

ATRAKCYJNE 2-pokojowe, 52,2 mkw., ul. Lawendowa, bezpośredników, 96.000 zł. ☎(0-85)661-72-90, 0503-135-597

BLOK, woj. suwalskie. 25.000 zł/zamiana na dom drewniany na wsi. ☎0692-861-897.

CZARNA Białostocka 60mkw, 51.000 zł. ☎(0-85)710-26-01

EŁK, 106 mkw., I p., wysoki standard, +ogródek, 160.000 zł do uzg. ☎(0-87)621-34-89.

GIŻYCKO, 57.5 mkw., +księga, ul. Warszawska, 85.000 zł. ☎0507-015-684.

GRAJEWO, oś. Południe, 48.4 mkw, parter, własnościowe, 42.000 zł. ☎0693-711-051.

HAJNÓWKA, 60 mkw, własnościowe, ładne, spokojna okolica, 60.000 zł. ☎(0-85)684-33-00, 0604-402-399.

KAWALERKA 40 mkw, II p., balkon, cegła, centrum Białegostoku, cicha dzielnica, 68.000 zł. ☎0604-811-288.

KAWALERKA, Białystok, 40.000 zł. ☎(0-85)676-13-49, 0508-326-138.

KAWALERKA, skrzyżowanie Sienkiewicza i Aleji Piłsudskiego, po remoncie, 48.000 zł. ☎(0-85)655-67-38 po 19:00, 0608-461-499.

KOMFORTOWE, cegła, 2-pokojowe, 45 mkw., os. Nowe Miasto, w Białymstoku, 155.000 zł. ☎(0-85)745-50-15

M- 3, ul. Mickiewicza, 37 mkw. 80.000 zł. ☎(0-85)716-55-15.

M- 4, 58.06 mkw., II p., os. Północ, Suwałki. 60.000 zł. ☎(0-87)567-87-84.

M- 4, 60 mkw., ul. Rzemieślnicza, II p. 88.000 zł. ☎(0-85)741-88-98.

M- 4, Łomża, po generalnym remoncie, III p. 115.000 zł. ☎0601-285-797.

M3, 54 mkw, I piętro, +działka 700 mkw, +garaż, Przebród, 40.000 zł. ☎(0-87)563-80-89.

M-3, 63 mkw, 95.000 zł. ☎(0-85)661-12-93.

M-4 Łomża 62mkw, III piętro, 70.000 zł. ☎0604-263-268

M-4 Raczki 53.000 zł. ☎0691-633-067

M-4 własnościowe 60 mkw., 85.000 zł lub zamiana. ☎0507-733-255.

M-4, 52.3 mkw., 3-pokojowe, nowe, Ełk, 95.000 zł lub zamienię. ☎(0-87)621-05-20.

M-4, 60 mkw, +garaż, Bakałarzewo, 52.000 zł. ☎(0-87)569-40-95.

M-4, 63 mkw, wyremontowane, III p., umeblowane, garaż, Klonowa, Suwałki, 100.000 zł. ☎(0-87)567-17-29, 566-63-96.

M-4, Sokółka, 60 mkw., IV p, Grodzieńska, 72.000 zł. ☎0501-721-741.

M5 75 mkw. II p Suwałki Daszyńskiego 3B, 67.000 zł. ☎(0-87)567-30-21

M-5, 73.7 mkw, 4-pokojowe, II p., Suwałki, ul. Putry, 1.000 zł/mkw. ☎(0-87)567-34-40, 0502-026-110.

MAZURY, 10 km od Gołdapi, 73 mkw., nowa stolarka, ogrzewanie. 29.000 zł. ☎0607-976-308.

MIESZKANIE w bloku dwurodzinnym, 53. mkw, garaż, działka, ok. Olecka, pilnie, 20.000 zł. ☎(0-87)523-85-67.

MIESZKANIE w dwurodzinnym domu, 90 mkw., ok. Olecka, 35.000 zł. ☎(0-87)523-70-48.

NOWE Miasto, 3 pok., II p., + garaż, bez pośredników. 165.000 zł. ☎(0-85)744-92-74, 0609-148-005.

PISZ własnościowe 48 mkw, I p., 2-pokojowe odnowiona łazienka, balkon, 54.000 zł. do uzg. ☎(0-87)425-14-36.

PISZ, 61 mkw., 3-pokojowe, os. Wschód, 1.000 zł/mkw. lub zamienię. ☎0602-174-379.

SUPRAŚL, 30 mkw, 22.000 zł. ☎(0-85)741-94-82.

SUWAŁKI 3-pokoje, 50 mkw., Ip, centrum, 59.000 zł. ☎0503-840-526.

SUWAŁKI 63 mkw., III p., 63.000 zł. ☎(0-87)567-34-29

SUWAŁKI, centrum, os. II, 2 pok., 45.5 mkw. 53.000 zł. ☎0501-667-625.

SUWAŁKI, centrum, Pasaż, ciche, słoneczne, 70 mkw. 75.000 zł. ☎(0-87)566-54-03.

SUWAŁKI, Lityńskiego, parter, 56 mkw., +loggia, eleganckie, możliwość rat na 4 lata, 75.000 zł. ☎0601-914-482

SZATBIN, 45 mkw, własnościowe, po remoncie, własne c.o., bezczynszowe, parter, 39.000 zł. ☎(0-87)641-23-73.

W Czerwonce, gm. Szypliszki, 69 mkw, +garaż, działka, 50.000 zł. ☎(0-87)568-13-43.

WĘGORZEWO, M-4, 79.2 mkw., +garaż, ul. Reymonta, 75.000 zł do uzg. ☎(0-87)427-39-52.

WŁASNOŚCIOWE, 3 pok., 63 mkw., I piętro, Suwałki. 1.200 zł/mkw./do uzg. ☎(0-87)565-64-23, 0507-163-143.

WŁASNOŚCIOWE, 39 mkw, Czarna Białostocka, 45.000 zł. ☎0601-630-643.

WŁASNOŚCIOWE, 4 pokojowe, 75mkw, I piętro, Suwałki Północ, 70.000 zł. ☎(0-87)567-07-16

WŁASNOŚCIOWE, 60 mkw, 3-pokojowe, Bakałarzewo, 50.000 zł. ☎(0-87)569-40-95.

WŁASNOŚCIOWE, 70 mkw, Suwałki, 70.000 zł lub zamienię na 2-pokojowe w Płocku. ☎(0-87)567-03-34.

WŁASNOŚCIOWE, Hojniak k.Ełku, 60mkw, 3 pokoje, ciepławoda, c.o., 2 działki, 30.000 zł. ☎(0-87)523-88-00 wieczorem

WŁASNOŚCIOWE, po remoncie, II p., 38 mkw, Augustów 95.000 zł. ☎(0-87)644-74-63.

WŁASNOŚCIOWE, Suwałki, Centrum Pasaż, Korczaka, ciche, dużo zieleni, IX p., szafy, glazura, 75.000 zł. ☎0696-842-870.

❑ ZAMIENIĘ

2-POKOJOWE 48 mkw., lokatorskie, ZBM- Suwałki, Północ na mniejsze (może być kawalerka). ☎(087)563-10-04, ☎566-57-26, ☎0501-511-696.

32 mkw, na 3-pokojowe w centrum Suwałk. ☎0880-436-328.

3-POKOJOWE, Białystok, os. Piasta na Płock. ☎0606-854-554.

43,80 mkw, kom. Olecko na inną. ☎0505-303-750.

48 mkw, 2 pokoje, III p., na ok. 60 mkw, Białystok. ☎(0-85)653-50-17 po 17:00.

4-POKOJOWE na mniejsze, spółdzielcze, komunalne, zadłużone, Ełk, Giżycko, Augustów, Olecko. ☎0604-867-208.

AGENCJA NIERUCHOMOŚCI
BIAŁYSTOK, RYNEK KOŚCIUSZKI 24
TEL. 744-50-82, 742-86-42

MIESZKANIA -wybrana oferta
• 2pok/Konopnickiej 47,5mkw parter 83.000
• 2pok/Duboisa 44,0mkw 4-pietro 100.000
• 3pok/Towarowa 49mkw parter 75.000
• 3pok/Antoniukowska 55mkw 4-piętro 73.000

DOMY
• Baranowicka przy ulicy z budynkiem na działalność 165.000
• Brzeska szeregówka do remontu 146.000

OKAZJA
Ośrodek wypoczynkowy na 120 osób w Puszczy Knyszyńskiej, 25-km od B-stoku, 6 budynków mieszkalnych z zapleczem (basen, stołówka, kuchnia, wyposażenie, boiska) Działka 1,1ha, z dobrym dojazdem. Cena: 380.000 brutto

Pełna oferta w siedzibie firmy N479504gwbh
ZBIGNIEW BUZA - licencja zawodowa nr 158

PRZEDSIĘBIORSTWO BUDOWNICTWA OGÓLNEGO W BIAŁYMSTOKU
BOMAR Sp. z o.o.
www.bomar.com.pl
KUPIMY:
MAGAZYNY
ZIEMIĘ
DOM
MIESZKANIE
LOKAL UŻYTKOWY
15-879 Białystok, ul. Św. Rocha 11/1
tel. (085) 742 00 00; tel./fax 742 63 63

7-3803035gwbh

Agencja Nieruchomości "KLEPACCY"
16-300 Augustów, ul. Kopernika 4
tel. (0-87) 643-23-68, 0603-641-291
1. Działka budowlana o pow. 1500 mkw. w Gorczycy zapewniony dostęp do (ok. 150 m) jeziora. Cena 50 tys. PLN
2. Działka budowlana o pow. 8700 mkw. w Kopanicy. Cena 30 tys. PLN
3. Siedlisko o pow. 12 ha położone w Skazdub Stary gm. Bakałarzewo. Dom o pow. 115 mkw., oboro-chlewnia o pow. 134 mkw. i stodoła o pow. 222 mkw. Cena 170 tys. PLN
4. Działka budowlana o pow. 1,25 ha i ziemia rolna o pow. 1,88 ha w Taciewie blisko Suwałk, ok. 50 m od j. Osowa. Cena 90 tys. PLN
5. Rozpoczęta budowa domu w Gibach o pow. 105 mkw. z działką o pow. 562 mkw. Działka zagospodarowana. Cena 70 tys. PLN

N1567/0gwbh

NORD
Rok zał. 1992
AGENCJA OBROTU NIERUCHOMOŚCIAMI AUGUSTÓW
członek - założyciel PWSPwON
16-300 Augustów
ul. Wierzbna 5
tel. 087-6433177, tel./fax 087-6447385
kom. 0-601-53-56-00, wk@pnet.pl

N16504gwbh

OKAZJA PILNIE!!!
Piękny dom - dworek, w stanie surowym, ok. Sejn, działka 6 ha, pięknie zagospodarowana, zadrzewiona, staw, cena 200.000 zł.
Kopanica - dom drewniany: P-salon, kuchnia z jadalnią, użytkowe poddasze, działka - 700 mkw., ogrodzona, cena 100.000 zł.
Mieszkania:

Położenie:	Powierzchnia:	Cena:
Sucharskiego	60 mkw. P - nowe	160.000 zł
Ks. Skorupki	67 mkw. P	167.500 zł

Domy:

Położenie:	Powierzchnia:	Cena:
Garncarska	150 mkw. dom jednorodzinny	255.000 zł
Dzielnica Baraki	100 mkw. dom jednorodzinny	170.000 zł

Wprowadź się do własnego domu lub mieszkania dzięki: PROSTYM KREDYTOM MIESZKANIOWYM - 5,55 %

MIESZKANIA/STANCJE

❑ WYNAJMĘ

100 mkw, Ełk, os.Północ II, 700 zł. ☎0693-023-976.

1-POKOJOWE, nowe, częściowo umeblowane, od 1 lipca, 450 zł +liczniki. ☎(0-85)654-37-57.

2 dziewczynom w bloku, os. Dziesięciny, 300 zł/os. ☎(0-85)711-54-58, 0606-172-384.

2 pok. 380 zł/m- c. ☎(0-85)563-80-01.

2 pok. studentom. 150 zł+ opłaty/m- c. ☎(0-85)651-96-27.

2 pok., Białystok, samodzielne. 300 zł+opłaty/m- c. ☎(0-86)216-68-41.

2 pok., centrum. 700 zł/m- c. ☎(0-85)741-96-04.

2 pok., kuchnia osobie samotnej, bez nałogów. 170 zł/m- c. ☎(0-85)742-36-91.

2 pokoje umeblowane, współlokatorkom, Antoniuk, 2 przystanki od dworca PKP, 230 zł. ☎0602-715-007

2 pokoje, 230-210 zł/os. ☎(0-85)742-40-75

2 pokoje, centrum Białegostoku, ul. Skłodowskiej, 600 zł/m-c. ☎0609-293-932.

2 pokoje, kuchnia, 53 mkw, 2 paniom, wyposażenie, 300 zł+ opłaty. ☎(0-85)741-72-09.

2 pokoje, od lipca, Białystok, 500 zł+ liczniki. ☎(0-85)685-30-61, (0-85)651-96-85 po 20.

2 pokoje, warunki bdb, 200 zł/os. ☎(0-85)653-16-36.

2 pokojowe, umeblowane, parter, centrum, 550 zł z czynszem. ☎(0-85)740-01-26

2 pokojowe w centrum, 650 zł. ☎(0-85)651-67-50

2 pracującym paniom, 220 zł/osoba. ☎(0-85)661-28-28

2 POKOJE, kuchnia, 40 mkw., umeblowane, Suwałki, ul.Wileńska, 250 zł + opłaty. Chmielewski Mieczysław, Kamionka Poprzeczna 1, 16-423 Bakałarzewo.

2-POKOJOWE umeblowane, nowe, Białystok, ul. Wyszyńskiego, od lipca, 700 zł w tym opłaty. ☎0503-688-713

2-POKOJOWE, Białystok centrum, 300 zł +opłaty. ☎0603-685-931.

2-POKOJOWE, Białystok, centrum, 550 zł/m-c +liczniki. ☎0693-457-708, (0-85)743-41-86, 652-55-00.

2-POKOJOWE, Białystok, umeblowane, pracującym studentom, 500 zł +liczniki. ☎(0-86)270-11-90.

2-POKOJOWE, częściowo umeblowane, nowe budownictwo, Wysoki Stoczek, za cerkwią, 600 zł +liczniki. ☎(0-85)654-27-35.

2-POKOJOWE, Jagienki, 550 zł + telefon, prąd. ☎(0-85)676-02-67, 0501-269-801.

2-POKOJOWE, studentkom, centrum Białegostoku, 200 zł/m-c +opłaty. ☎(0-86)275-06-15, 9.00-17.00, 275-05-79 po 17.00, 0600-629-717.

2-POKOJOWE, Suwałki, 380 zł. ☎(0-87)563-80-01.

2-POKOJOWE, ul. Zwierzyniecka, 300 zł +czynsz +opłaty licznikowe. ☎(0-85)675-55-99.

2-POKOJOWE, ul. Batalionów Chłopskich, II piętro, 500 zł +opłaty do uzg. ☎(0-85)740-01-59.

2-POKOJOWE, umeblowane, ul. Tuwima, koło hotelu

AREA ul. Malmeda 1 lok. 102
LICENCJA ZAWODOWA NIERUCHOMOŚCI
tel. (085) 744-66-87, fax (085) 744-51-77

MIESZKANIA 2-POKOJOWE
Fiedorowicza 48 m2 I p. c. 110.000
Nowogródzka 43 m2 0p. c.85.000
Warszawska 43 m2 0p c. 90.000
Lawendowa 52 m2 I p. c. 99.000
Bema 38,7 m2 IV p. c.72.000
Palmowa 41,5m2 IIIp. c.86.000
Składowskiej 42,32 m2 IIp. c.90.000
Orzeszkowej 44 m IVp. c. 87.000

MIESZKANIA 3 POKOJOWE
Żelazna 71,6m2 110.000
Wiejska 56,8 m2 III p. c.143.000
AL.Solidarności 60m2 VIIIp c.80.000
Puławskiego 65m2 Ip c. 147.000
Modlińska 50 m 2 0 p. c. 150.000
Młynowa 58,9 m2 II p. c. 139.000
Słonimska 57 m2 III p. c.155.000
Antoniukowska 47,4 m2 III p. 85.000
Rumiankowa 58,90 m2 0 p. 114.000
Towarowa 48 m2 I p. c. 87.000
Grottgera 63,3m2 I p. c. 205.000
Kraszewskiego 64 m2 I p. 180.000

MIESZKANIA 4 POKOJOWE
Wasilkowska 59 m2 IV p. c.85.000
Piastowska 59m2 0p. c.86.000
Wiejska 81,7m2 IIIp c. 190.000

DOMY
Oś. Jaroszówka 180/754m2 270.000
Oś. Jaroszówka 220/ 600m2 c. 325.000
Oś. Mickiewicza 150/267m2c.300.000
Marczuk 110/868 236.000
Bacieczki 120/200m2 c. 170.000
Grabówka ,145/650m2 c. 155.000
Hryniewicze 130/1300m2 , 195.000
Śródlesie 220/1380 m2 c. 480.000
Starosielce 148/640 m2 c. 200.000
Starosielce 160/837 m2 c 275.000
Starosielce 90/760 m2 c. 125.000

DZIAŁKI :
Zaścianki 980m2 c.25usd/m2
Starosielce 800 m2 c. 20 usd/m2
Jaroszówka 671 m2 c. 115.000 pln
Niewodnica Kościelna 6800 m2 c.350.000pln

POSZUKUJEMY PILNIE MIESZKAŃ DO SPRZEDAŻY !!!
Biuro czynne w godz. 8.00- 18.00
Pełna, Profesjonalna Obsługa !
W ramach prowizji pomoc
w uzyskaniu kredytu w PKO B.P. , G.E. BANK
ZAPRASZAMY !!!
D478894gwbh

SUWAŁKI, 3-pokojowe, 5-letnie, 600 zł +liczniki, woda, energia. ☎0604-085-407.

SUWAŁKI, ul. Korczaka, pokój, dostęp do kuchni, lodówka, 200 zł/mies. ☎0696-842-870.

TANIO, pokoje lub mieszkanie, noclegi, os. Bema, Białystok, atrakcyjne, 200 zł. ☎0505-244-584.

UMEBLOWANE mieszkanie, 40 mkw, centrum Białegostoku, kilku osobom, 300 zł +opłaty. ☎(0-85)745-15-25.

UMEBLOWANE mieszkanie, 50 mkw, centrum Białegostoku, kilku osobom, 400 zł +opłaty. ☎(0-85)745-15-25.

UMEBLOWANY pokój, dostęp do kuchni, lodówka, nieograniczona woda, 220 zł, Białystok, Słoneczny Stok. ☎(0-85)661-13-56.

UMEBLOWANY pokój, Suwałki, 160 zł. ☎0504-560-270.

ZAKŁAD PRZEMYSŁU DRZEWNEGO SP. Z O.O. TARTAK SUPRAŚL
BIAŁOSTOCKA 13
tel. 718 30 70
fax 718 33 55
● elem. budow. szkielet.
● więźby i łaty
● podłoga
● szalówka imitująca bale
● impregnacja
● transport
SUSZENIE TARCICY
RATY
pon.-pt. 7.00-15.00
soboty 8.00-13.00
N479704gwbh

URZĄDZONA kawalerka w centrum, 600 zł. ☎(0-85)651-42-79

WSPÓŁOKATORCE, od lipca, kompletnie umeblowane, os. Słoneczny Stok, 3-pokojowe, 270 zł/mies. ☎(0-85)661-70-64.

❑ SZUKAM DO WYNAJĘCIA

1-2 pokojowe, Ełk, ok. Kilińskiego lub Pięknej, za czynsz. ☎0508-154-107.

2- pokojowe, Ełk, do 500 zł/mies. ☎0608-888-513.

2 pokojowe, tanio, najchętniej za czynsz, ok. ul. Putry w Suwałkach. ☎0606-611-936

2 pokojowego w Białymstoku, pracująca, od lipca, do 400 zł. ☎0608-037-668

2-POKOJOWEGO, blisko centrum, do 500 zł/m-c. ☎(0-85)721-61-24, 0698-478-180.

2-POKOJOWEGO, umeblowane, dla małżeństwa, za czynsz, lub do 300 zł. ☎0508-628-193.

3-2 pokojowego, w centrum Suwałk, 300 zł. ☎0692-277-935.

KAWALERKĘ w Grajewie. ☎(0-86)272-48-42.

KAWALERKI w centrum Białegostoku. ☎0604-404-226

KAWALERKI w Grajewie. ☎(0-86)272-48-42.

KAWALERKI, małego mieszkania, za czynsz, od zaraz, uczciwy, pracujący, bez nałogów. ☎(0-85)652-01-38, po 20.00.

KAWALERKI, taniej , nie umeblowanej, odpowiedzialna, nie paląca dziewczyna. ☎0504-843-142.

LICEALISTKĄ, student zaopiekują się samotną starszą osobą lub niepełnosprawną za mieszkanie Białystok, Supraśl, okolice. ☎0694-149-266.

ŁAPY, 1-2 pokojowego. ☎(0-85)650-16-81.

ŁOMŻA. ☎0501-034-948

M-1 w Dąbrowie Białostockiej. ☎0693-826-614.

MAŁEGO mieszkania, dla 2 osób, w Suwałkach, chętnie na Północy. ☎0698-372-723, (0-87)567-61-38, po 17.00.

MAŁŻEŃSTWO pilnie mieszkania lub domu blisko Sejn. ☎(0-87)516-21-87 8.00-16.00 prosić Leszka

MAŁŻEŃSTWO z dzieckiem, 2-pokojowego, z balkonem, do 470 zł/m-c +liczniki, okolice Antoniuk, Broniewskiego, Wierzbowa. ☎0693-409-842.

MAŁŻEŃSTWO, mieszkanie. ☎0505-354-916.

MIESZKANIA 1 lub 2-pokojowego. ☎0502-231-690.

MIESZKANIA za czynsz , małe, ok. Mickiewicza, Piasta, Baranowicka. ☎(0-85)732-62-09.

MOŃKI, pobliskie okolice, domu na długi okres. ☎(0-85)716-21-54.

PILNIE, mieszkania. ☎0694-898-487.

POKOJU ogrzewanego w Bielsku Podlaskim, samotna, rencistka. ☎(0-85)730-97-56 wieczorem

POSESJI, pilnie, podstawowe media, ok. Białegostoku, do 15 km. ☎(0-85)651-47-78, 0697-6[illegible]9-012.

POSZUKUJĘ 2, 3-pokojowego mieszkania budynku gospodarczego do wynajęcia- Suwałki. ☎0506-448-248.

ZAOPIEKUJĘ się mieszkaniem, posiadłością, w zamian za wynajęcie, Suwałki, okolice. ☎(0-87)563-08-44.

DOMY

❑ KUPIĘ

BIAŁYSTOK, Wasilków, w rozliczeniu mieszkanie w Białymstoku. ☎(0-85)652-63-70 po 16:00.

DO 30 km od Białegostoku, do 40.000 zł. ☎0507-468-190, 0504-782-967.

DO zamieszkania, lub stan surowy w Bielsku Podlaskim. ☎(0-85)730-08-43.

DOM w Ełku lub 5 km od Ełku. ☎0604-680-092.

DOM w Łapach. ☎(0-85)715-29-32

DOMY z bali do przeniesienia, w stanie dobrym lub bardzo dobrym. ☎0505-394-596.

DREWNIANY do przeniesienia, Suwałki. ☎(0-87)567-44-10

DREWNIANY do przeniesienia. ☎0602-335-147.

DREWNIANY lub murowany, do remontu z działką. ☎(0-85)663-43-10, 0504-307-796.

EŁK, w rozliczeniu mieszkanie nowe 3-pokojowe. ☎(0-87)621-05-20.

LUB działkę rolniczą, siedlisko w Hermanówce. ☎(0-85)742-06-68, 0888-966-762.

LUB działkę w Czyżewie. ☎(0-86)476-17-27

LUB działkę z budynkiem gospodarczym w Zambrowie, Łomży. ☎0604-823-320, po 20.00.

PARTEROWY, k. Prostek, 50.000 zł. ☎0697-679-966.

SIEDLISKO, zdecydowanie, ok. Białegostoku. ☎0696-454-006.

W Suchowoli, do 50.000 zł. ☎0691-946-298.

WOLNOSTOJĄCY, Białystok, okolice. ☎(0-85)663-43-10, 0504-307-796

ZDECYDOWANIE, wolno stojący w Białymstoku, w db miejscu, do 10 lat, bezpośrednio. ☎(0-85)732-54-71, 0503-713-863

❑ SPRZEDAM

+ budynek pod działalność gosp., centrum Suchowoli. 80.000 zł. ☎0501-546-628.

+ budynki gosp., murowane, ogrzewanie olejne, plac 1.300 mkw., Knyszyn. 100.000 zł. ☎(0-85)716-70-25.

+BUDYNEK gospodarczy, garaż, 500 mkw, przy rynku, Raczki, 85.000 zł, do uzgodnienia. ☎(0-87)568-51-65.

+BUDYNKI gosp., 0.70 ha, 15 km od Sokółki, 17.000 zł. ☎0607-199-431.

+BUDYNKI gospodarcze, ok. Starych Juch, pobliże jeziora Gorło 17, +30 a działka, 70.000 zł. ☎0503-547-614.

1/2 domu, 59 mkw, z placem, +działka, Borzymy, 30.000 zł. ☎0600-037-156.

1/2 domu, 59 mkw., z placem, +działka, Borzymy, 30.000 zł. ☎0600-037-156.

1/2 domu, 78 mkw., Ostróda, pilnie, 70.000 zł. ☎(0-87)429-29-27.

110/800 mkw, na usługi, mieszkanie, Antoniuk, 280.000 zł. ☎0609-022-248.

20 ha, +budynki gospodarcze, Bargłów Dworny, 1.000.000 zł do neg. ☎(0-87)642-44-44.

220 mkw., 100 m od jeziora, lasu, pojezierze Augustowsko-Suwalskie. 240.000 zł. ☎(0-87)516-50-36, 0509-292-506.

3-POKOJOWY, +kuchnia, plac ok. 500 mkw, Plebanowce 15, gm. Sokółka, 25.000 zł. ☎0600-742-360.

6X7 3.000 zł. ☎(0-85)737-77-30.

80 mkw., kuchnia letnia, domek rekreacyjny, stajnia, wszystko murowane, stawy 0,72 ha, 130.000 zł. ☎0509-234-440.

BIAŁYSTOK, 350 mkw., działka 1.000 mkw., na mieszkanie, biuro, działaność gospodarcza, 500.000 zł. ☎0606-640-981.

BUDYNEK mieszkalny +budynek gospodarczy na Mazurach, piękna okolica, 200 m od jeziora, 15.000 zł, ☎(086)216-26-54.

BUDYNEK mieszkalny, +gospodarczy, 16 a działka, pobliże jeziora, Łupki, 95.000 zł. ☎0501-702-320.

CENTRUM Grajewa, 75.000 zł. ☎(0-86)272-35-25.

ĆWIERĆ bliźniaka, 90x 215 mkw., Bacieczki. 90.000 zł. ☎(0-85)653-94-48, 0503-718-188.

DO remontu na wsi +0.50 ha, 5 km od Śniadowa, 25.000 zł. ☎(0-86)279-10-42 po 20.

DOM +działka 0.5 ha, pełne media, dostęp do rzeki, 120.000 zł. ☎(0-87)611-26-84.

DOM 300 mkw, do zamieszkania, granica Białegostoku, Olmonty, 395.000 zł w rozliczeniu przyjmę mieszkanie. ☎(0-85)742-01-30.

DOM 80 mkw., pełne media +działka 8 a, całość ogrodzona, blisko jeziora, 83.000 zł. ☎(0-87)427-52-33.

DOM drewniany 10x5 m z przeniesieniem, 15.000 zł. ☎0608-835-331.

DOM drewniany, uszkodzony dach, 3.000 zł. ☎(0-87)524-16-11.

DOM mur, z działką na wsi. 125.000 zł, ☎0506-898-760.

DOM usługowo-mieszkalny, 400 mkw, centrum Gołdapi, 460.000 zł. ☎0601-320-634.

DOM wolno stojący nad jeziorem, 600.000 zł. ☎0501-208-243.

DOM z bali, 8x7 mkw. ☎0601-179-065, ☎(085)657-74-04.

DOMEK letniskowy, 7X3.20X2.30 m, przewoźny, rozprowadzona instalacja elektryczna, okna plastikowe, Suwałki, 10.500 zł. ☎0600-374-931.

DOMEK letniskowy, komfortowy, 3-pokojowy, ciepła woda, szambo, Wólka n. Bugiem, papiery notarialne, 30.000 zł. ☎90-85)655-29-40.

DOM-SIEDLISKO, mile widziany dostęp do rzeki lub jeziora. ☎0697-332-360.

DREWNIANY 5X10 m z przeniesieniem 15.000 zł. ☎0608-835-331

DREWNIANY do przeniesienia ok. Wysokiego Mazowieckiego, 6.500 zł zamiana na poloneza. ☎(0-86)275-26-40.

DREWNIANY do przeniesienia, 2.500 zł. ☎0888-508-142.

DREWNIANY do rozbiórki 7.3x13 m, szalowany, wysoki, 8.000 zł. ☎(0-85)685-32-04.

DREWNIANY do rozbiórki, 7.90x5.70 m, 3.000 zł. ☎(0-85)710-92-32, rano lub wieczorem, gm. Czarna Białostocka.

DREWNIANY w Łapach 180 mkw., działka 600 mkw., 9-pokojowe, kuchnia, wc, ok. 85.000 zł. ☎0504-482-643

DREWNIANY wolno stojący z budynkami gospodarczymi, 45.000 zł. ☎(0-85)712-43-57 po 20.00 Suchowola Fabryczna 4

DREWNIANY z bali, do przeniesienia lub rozbiórki, 10x9m, Miastkowo k. Łomży, 5.000 zł. ☎(0-86)217-44-58

DREWNIANY, 6X8 m, do przeniesienia, 4.200 zł, Wysokie Mazowieckie. ☎(0-86)275-34-61.

DREWNIANY, 70/1600 mkw, Czarna Białostocka, 30.000 zł. ☎0603-686-616.

DREWNIANY, 9x6 m, ok. Wysokiego Mazowieckiego, 2.700 zł. ☎(0-86)476-11-72.

DREWNIANY, do remontu, +murowany gospodarczy, studnia, elektryka, rzeka Brok, działka 0.45a, Czyżew 38.000 zł. ☎(0-85)275-55-10.

DREWNIANY, szalowany, 5.000 zł. ☎(0-86)219-44-37.

DREWNIANY. 3.000 zł. ☎(0-86)475-20-42.

DUŻY dom +działka 66 a, budynki gospodarcze, blisko jeziora, las, ok. Ełku, 310.000 zł. ☎(0-87)610-71-93.

EŁK, 360 mkw, 4 łazienki, 2 kuchnie, standard europejski, 430.000 zł. ☎0696-459-383.

GDYNIA Pogórze Dolne, 112mkw, działka 500mkw, częściowo do remontu, budynek gospodarczy, ogródek, 150.000 zł. ☎(0-58)679-17-64

GRAJEWO, piętrowy, działka 700 mkw, budynek gospodarczy, garaż, 145.000 zł. ☎(0-86)272-89-57.

KUŹNICA 100 mkw. wraz z działką 1.500 mkw., 200.000 zł. ☎(0-85)722-49-16

LETNISKOWY do przeniesienia, 1.800 zł. ☎(0-86)279-10-06.

LETNISKOWY, 3.5x4.5 m, +taras, nowy, 6.500 zł. ☎(0-86)476-15-46.

ŁOMŻA, wolnostojący, 240 mkw., działka 7 arów, gaz ziemny, ogrodzony. 270.000 zł. ☎(0-86)216-33-96, wieczorem.

MUROWANY 300 m od jeziora Rajgrodzkiego Zawady Tworki, 40.000 zł. ☎0698-658-558

MUROWANY duży, +budynki gospodarcze duże, działka 1.100 mkw., 36 km od Białegostoku, 180.000 zł. ☎0608-619-688

MUROWANY dwupoziomowy, surowy, 367 mkw., działka 3.300 mkw., obręb Suwałk, 55.000 zł. ☎(0-87)567-18-96 po 18.

MUROWANY, +działka 400 arów, k. wsi Dasze, gm. Kleszczele, blisko lasu, 35.000 zł. ☎(0-85)685-05-07, 0605-133-547.

MUROWANY, +działka, 400 arów, k. wsi Dasze, gm. Kleszczele, 35.000 zł, do uzgodnienia. ☎(0-85)685-05-07, 0605-133-547.

MUROWANY, podpiwniczony, +działka, do zamieszkania, Krasowo Częstki, gm. Piekuły Nowe, 80.000 zł, do uzgodnienia. ☎(0-86)275-24-64.

MUROWANY, st. surowy, działka 1 ha, okolice Suwałk. 60.000 zł. ☎(0-87)567-98-69.

MUROWANY, stan surowy zamknięty, na wsi, za Sokółką, 60.000 zł. ☎(0-85)711-42-47.

MUROWANY, wieś Kołły, 5 km od Bielska Podlaskiego, 38.000 zł. ☎(0-85)730-97-79.

MUROWANY, wolnostojący, stan surowy nie zamknięty, Zabłudów, 80.000 zł. ☎(0-86)475-27-71.

NA działkę, do rozbiórki, 6x 4. 3.000 zł. ☎(0-85)663-27-18.

NA Mazurach, k. Mikołajek, 120.000 zł. ☎0605-220-299

NA wsi, do remontu, +0.76 ha, Mazury, +3 budynki gospodarcze, 80.000 zł. ☎(0-87)562-20-98, po 20.00.

NAD j. Rospuda, drewniany, 55.000 zł. ☎(0-87)569-63-76.

NIEWODNICA Korycka, 152.000 zł. ☎(0-85)650-15-82.

NOWY bliźniak, wszystkie media, ogrzewanie gazowe, os. Maria, Łomża, 190.000 zł. ☎(0-86)218-01-50.

NOWY, drewniany, 200/2.200 mkw, +3 budynki gosp., sad, 5 km od Sokółki, 160.000 zł. ☎0605-495-584.

OLECKO, jednorodzinny, wolnostojący, wszystkie media, 260.000 zł. ☎(0-87)523-42-16.

PIĘTROWY 110 mkw., +budynek gospodarczy, +garaż, 9 a działka, Stare Juchy, 150.000 zł. ☎(0-87)619-90-02.

PIĘTROWY, 170 mkw, Kowale Oleckie, posesja 1200 mkw, media własne, 85.000 zł. ☎(0-87)567-51-80.

PIĘTROWY, 2 mieszkania po 100 mkw., ul. Zwierzynieckia 56/1, działka 620 mkw. 320.000 zł. ☎(0-85)732-21-16.

PIĘTROWY, Mońki, częściowo wykończony. 160.000 zł. ☎(0-85)716-45-58, 0502-395-354.

PIĘTROWY, murowany, Hetmańska, 300.000 zł. ☎(0-85)653-44-24 po 20.00

PILNIE Knyszyn, 110.000 zł. ☎(0-85)716-71-89.

PODPIWNICZONY, +budynek gosp, kanał, część mieszkalna, działka 608 mkw, ul. Wiejska, Suwałki, 450.000 zł. ☎(0-87)567-55-11.

POŁÓWKA, przy głównej ulicy, piac 500 mkw, Białystok, 180.000 zł. ☎(0-85)653-87-86, 0506-083-521.

POSIADŁOŚĆ zabudowana k. Ełku, 230.000 zł. ☎(0-87)621-51-65, (0-87)610-36-62 wieczorem.

POSIADŁOŚĆ, ok Ełku, 1.64 ha, +budynki, przy trasie Grajewo- Ełk, 180.000 zł. ☎(0-86)272-35-72, (0-86)272-35-25.

PROJEKT domku, 89 mkw, kompletny, bardzo ładny, letniskowy lub całoroczny, 1.000 zł. ☎0693-826-614.

SEJNY wolno stojący, piętrowy, budynek gospodarczy, 2 garaże, działaka 700 mkw., 140.000 zł. ☎(0-87)516-27-89.

SERWY, nowy, luksusowy, salon z kominkiem, kuchnia, 3-pokojowy, działka 700 mkw, ogrodzona, 185.000 zł. ☎0691-129-089.

SIEDLISKO 7.200 mkw, dom, domek gościnny, kuchnia letnia, stajnia, stawy, pod lasem, 130.000 zł. ☎0509-234-440.

SPRZEDAM dom w Nowogrodzie. ☎(086)216-96-41 po 20.00.

STAN surowy, Bielsk Podlaski, 150 mkw., działka 600 mkw., 100.000 zł. ☎(0-85)730-48-38.

STAN surowy, Sokółka 113 mkw., działka 540 mkw., 130.000 zł. ☎0505-093-939.

STARY dom w Krynkach, 10.000 zł. ☎0603-674-856.

SZEREGÓWKA 212 m, częściowo wykończona, os. Hańcza, Suwałki, 130.000 zł. ☎(0-87)563-81-41.

SZEREGÓWKA zewnętrzna, Suwałki, Kamena, 130.000 zł. ☎(0-87)567-54-73, 0606-521-111.

SZEREGÓWKA. 280.000 zł/zamiana na 2 mieszkania w nowym budownictwie. ☎(0-85)652-08-63, 0603-981-724.

SZEREGÓWKĘ- Suwałki, przy Świerkowej. ☎(087)567-36-16 po 19.00.

W Łomży, zamiana na Białystok, w rozliczeniu może być mieszkanie w bloku, 430.000 zł. ☎(0-86)218-26-25

W Raczkach przy rynku, budynek gosp., +garaż, działka 500 mkw, 85.000 zł. ☎(0-87)568-51-65.

WARSZAWA Białołęka, segment 124 mkw., garaż, chronione osiedle, 500.000 zł. ☎0606-881-066.

WIEJSKI, 40 mkw., działka 400 mkw., Giby, nad jeziorem Gieret. 45.000 zł. ☎0501-600-201.

WILLA, +budynek gosp. 2-piętrowy, 1 ha ziemi, ogród, k. Suwałk, 350.000 zł. ☎0600-170-978.

WILLA, Warszawa, Anin, 300 mkw., budynek gosodarczy, ładnie zagospodarowana, 850.000 zł. ☎(0-22)812-17-40.

WOLNO stojący, 186 mkw., działka 520 mkw., podpiwniczony, ul. Olecka, Suwałki, 380.000 zł. ☎0602-244-986.

WOLNO stojący, drewniany, z działką, 3.000 mkw., z zabudowaniami, ok. Łap, 150.000 zł. ☎(0-85)715-44-05.

WOLNO STOJĄCY do niewielkiego wykończenia, 150 mkw.+ 850 mkw. działka, ul. Ełcka, Suwałki. 190.000 zł. ☎0507-194-402.

WYSOKIE Mazowickie, Jankowskiewgo, na działalność, dobra lokalizacja, 250.000 zł. ☎(0-86)275-46-69, 0503-713-863.

❑ ZAMIENIĘ

WOLNO STOJĄCY, 86 mkw, Żytkiejny, na mieszkanie w bloku, do 40 mkw. ☎(0-87)615-97-47 do 19.00, 0696-998-521.

❑ WYNAJMĘ

DOMEK całoroczny, bez prądu+ łąka z kozami, Puszcza Knyszyńska. 200 zł/m- c. ☎(0-85)749-15-89, po 20.00.

MIESZKALNY, pod działalność, inne, 1.000 zł. ☎0695-850-040

WILLA 280 mkw., na działalność komercyjno-biurową, zaplecze magazynowe, garaż z kanałem, siła, 2.000 zł/m. ☎(0-85)719-40-21.

WYDZIERŻAWIĘ lokal 200 mkw. w centrum Suwałk. ☎509-049-869.

DZIAŁKI

❑ KUPIĘ

1-3 ha, okolice Białegostoku. ☎(0-85)662-23-43 po 20.

BUDOWLANA do 600mkw, w fastach, ok. Białegostoku. ☎(0-86)272-33-63, (0-85)732-87-61

BUDOWLANĄ, Białystok, okolice. ☎0504-307-796.

BUDOWLANĄ, do 3.000 mkw., okolice Suwałk i miejscowości, Mała Huta, Krzywe, Stary Folwark, Płociczno. ☎0504-116-334.

BUDOWLANĄ, lub domek z dobrym połączeniem MPK. ☎0600-692-156, (0-85)652-56-87, po 18.00.

BUDOWLANĄ, może być zabudowana, Wysokie Maz lub Czyżew. ☎0505-579-309.

LUB ziemię rolną. ☎0888-508-602.

ŁĄKĘ na terenie miasta Białegostoku. ☎(0-85)732-90-04.

MOŻE być z domkiem, w Ogrodniczkach. ☎(0-85)652-56-87 po 18.00, 0600-692-156.

NAJCHĘTNIEJ w ogródkach działkowych im.M.C.Skłodowskiej. ☎(0-85)652-22-48.

OKAZYJNIE! niedrogą budowlaną. ☎(085)662-04-36.

PRACOWNICZA na terenie Białegostoku. ☎0604-584-592

PRACOWNICZĄ. ☎0607-769-390.

PRACOWNICZĄ. ☎0696-057-246.

ROLNĄ, siedliskową, do 30 km od B- stoku. ☎(0-85)662-21-57, 0604-964-602.

SIEDLISKO z domem mieszkalnym, ok. Łomży, do 30.000 zł, może być do remontu. ☎0692-329-073.

❑ SPRZEDAM

0,22 ha, gm. Stare Juchy, +domek 50 mkw do kapitalnego remontu, 15.000 zł. ☎0604-239-882.

0,25 ha, rekreacyjna, Mazury ok. Wydmin, linia brzegowa jezioro, 30.000 zł do neg. ☎(0-87)610-51-85 wieczorem.

0,5 ha, dom, budynek gospodarczy, Prostki, linia brzegowa, 120.000 zł do neg. ☎(0-87)611-26-84.

0.25 ha, w lesie, jezioro, Żelwa, w trakcie przekształceń pod zabudowę turystyczną, 800 zł/a. ☎(0-87)516-23-79.

0.5 ha, w środku wsi, 2 km od Narwiańskiego Parku Narodowego, 15.000 zł, pilnie. ☎(0-86)746-09-55.

0.54 ha, nad j. Rajgrodzkim, ładny widok, zadrzewiona, 15 zł/mkw. ☎(0-85)662-23-43.

0.75 ha, +prawo zabudowy, 0.35 ha +budynek murowany, 0.10 ha +dom murowany, 90.000 zł. ☎(0-85)749-45-04.

1 ha ziemi, przy lesie. 6 zł/mkw. ☎(0-85)741-94-77.

1,200 mkw. 65 zł/mkw. ☎(0-85)663-27-18.

1,81 ha, łąka, las, dostęp do rzeki Sokołdy, Zamczysk, gmina Sokółka, 15.000 zł. ☎0506-371-117

1.000 mkw, Ateny, k. Augustowa, 57.000 zł. ☎(0-87)643-38-17.

1.000 mkw. nad jeziorem Roś, ogrodzona, woda, prąd, domek letniskowy, 50.000 zł. ☎0506-641-430.

1.000 mkw. nad Jeziorem Serwy, 30.000 zł. ☎(0-87)641-89-61.

1.000 mkw., przy trasie, pod stację gazu, 35 zł/mkw. ☎0606-944-841.

1.420 mkw., Choroszcz, 60 zł/mkw. ☎0607-469-082.

1.500 mkw, budynek 500 mkw, Bielsk Podlaski, 160.000 zł do uzg. ☎(0-85)730-29-20, 0505-616-986.

1.60 ha, pod działalność gosp., ul. Buczka, Suwałki, 25.000 zł. ☎(0-87)565-16-97.

10 arów nad Siemianówką Stary Dwór, 15.000 zł. ☎(85)661-15-57, 0504-461-120

10.100 mkw., kolonia Zabłudów, przy szosie, 2 zł/mkw. ☎(0-85)718-86-71.

1940 mkw., z prawem budowy, 10 km od Białegostoku, 55.000 zł. ☎0602-491-481.

2 działki nad jeziorem po 1.20 ha, ogrodzone, las, prawo zabudowy, 90.000-100.000 zł. ☎(0-87)521-42-54.

2 działki nad jeziorem po 1.20 ha, ogrodzone, las, prawo zabudowy, 90.000-100.000 zł. ☎(0-87)521-42-54.

2 działki po 3.500 mkw. nad jez. Cisy, w trakcie przekształcenia, 18 zł/mkw. ☎0694-276-537.

2 rekreacyjno-ogrodnicze z domkami, blisko las, rzeka, 9.000 zł/szt. ☎(0-85)743-34-28.

2 uzbrojone, 2323 mkw. i 1415 mkw., 10.000-8.000 zł/szt. ☎(0-85)681-66-64.

2,3 ha, z dostępem do rzeki, przy jeziorze Bolesty, możliwośc podziału, 2 zł/mkw. ☎(0-87)568-57-75.

2.058 mkw., domek drewniany, garaż, stodoła. 47.000 zł. ☎(0-85)650-31-20.

2000 mkw, z zaczętą budową, ok Białystok, 55.000 zł. ☎0691-882-512.

3 budowlane pięknie położone nad jez. Ełk, 36 zł/mkw. ☎(0-87)610-19-85.

3 przyległe do siebie, łączna powierzchnia 5.700 mkw., Wieliczki k.Olecka. 19.000 zł. ☎0502-328-368.

3,5 ha rolna, przy szosie Białystok -Augustów, 15 km od Białegostoku, 6 zł/mkw. ☎(0-85)743-63-44 wieczorem

3.750 mkw., Zwierki, 8 zł/mkw. ☎(0-85)718-82-10.

3.80 ha, blisko Białegostoku, asfalt, prąd, wodociąg, możliwość budowy, 1.5 Euro/mkw. ☎(0-85)742-44-61.

3.800 mkw., Makosieje, Selment Wielki, dostęp do wody, prawo zabudowy, 22 zł/mkw. ☎0609-057-950.

30 arów, dom, obora, stodoła, okolice Tykocina. 60.000 zł. ☎(0-86)274-33-50.

30 arów, nad jeziorem Gremzdy. 30.000 zł. ☎(0-87)516-43-26.

30 km od Warszawy, 2.000 mkw., prąd, woda. 3 USD/mkw. ☎(0-87)615-83-41, po 18.00.

3600MKW, budowlano-rolnicza, 18km od Białegostoku, 4.5 $/mkw. ☎0609-259-466

38 a, Ełk, ul. Krótka, 45.000 zł. ☎0606-901-234, 0602-611-234.

4 ha przy lesie na Mazurach, zezwolenie na budowę, ok. Mrągowa, 5 zł/mkw. ☎0602-834-002.

4 rekreacyjno budowlane, 1.200-2.500 mkw., przy jeziorze, prąd, woda, 8-20 zł/mkw. ☎(0-87)569-66-18.

4100MKW, k. Suwałk, własna linia brzegowa jeziora, pod zabudowę, 40 zł/mkw. ☎0600-322-046, 0698-703-063

UNIA NIERUCHOMOŚCI
PROMENADA biuro nieruchomości
ul. Skłodowskiej 3, 15-095 Białystok
tel. 744-76-59, 744-76-58
ARTisaN
Nieruchomości - Handel
Białystok ul. Lipowa 51, lok. 6
tel./fax 74-60-300, 74-60-696
Grażyna Nasierowska licencja 1401
ALTER NIERUCHOMOŚCI s.c.
ul. Św. Mikołaja 1 lok.12, p.1, 15-419 Białystok
tel. 746-10-52, fax 746-10-53
www.alter.nieruchomosci.pl
KONKRET NIERUCHOMOŚCI
ul. Legionowa 14/16 lok.10, 15-099 Białystok
tel. 748-21-06, 748-21-07
LOKAL BIURO NIERUCHOMOŚCI
Biaystok, ul. Lipowa 29
tel. (085) 742-87-53, 746-01-61
BRACIA STRZELCZYK NIERUCHOMOŚCI
Ul. Legionowa 30 lok 106A (SIENNY RYNEK) 15-281 Białystok
tel./fax (085) 747 00 73, tel. (085) 746 66 69

JEDNOPOKOJOWE				
Waszyngtona	23,5	VII	50000	płyta
Zwycięstwa	27	X	50000	cegła
Piłsudskiego	26,94	V	51000	cegła
Zwycięstwa	26,	II	54000	po rem.
Konopnickiej	28	I	59000	cegła
Liniarskiego	24	I	60000	cegła
Lipowa	24	I	62000	po rem
Akademicka	24,7	II	64000	cegła
Boboli	26,5	IV	65000	cegła
Piłsudskiego	36,21	II	65000	cegła
Boh. Getta	24,36	III	70000	cegła
Krucza	30,2	I	72000	cegła
Nowogródzka	40,9	0	73000	cegła
Zachodnia	33	I	83000	cegła
Kołłątaja	35,7	I	83000	cegła
Pułaskiego	34	0	85000	cegła
Pogodna	33,4	I	88000	cegła
Piłsudskiego	39,3	0	89000	cegła
DWUPOKOJOWE				
Mońki	48,2	IV	52000	płyta
Bema	38,7	III	68000	płyta
Wierzbowa	42,5	IV	69700	cegła
M.Cassino	32,3	IV	70000	płyta
Wesoła	37,9	III	73000	cegła
Leszczynowa	48	VIII	74000	płyta
Leszczynowa	48,8	III	75000	płyta
Sikorskiego	51	IX	75000	płyta
Bat.Chłopskich	39	III	78000	płyta
Szeroka	48	0	79000	płyta
Orzeszkowej	45,6	IV	82000	cegła
Mickiewicza	36,25	III	84000	cegła
Konopnickiej	47,5	0	84000	cegła
Stroma	51	III	84000	płyta
Wołodyjow.	38,14	0	85000	cegła
Gruntowa	38	IV	88000	cegła
Broniewskiego	38	II	88000	cegła
Piłsudskiego	49,03	III	89000	cegła
Upalna	50,6	I	90000	płyta
Dubois	38,5	II	90000	cegła
Dubois	40,2	IV	92000	cegła
Konopnickiej	48,1	IV	93000	cegła
Sz. Szeregów	46,4	0	95000	cegła
Pułaskiego	39,7	IV	95000	cegła
Dubois	41,4	II	95000	cegła
Dubois	43,7	0	95000	cegła
Sz. Szeregów	52,3	IV	95000	cegła
Boboli	45,2	0	96000	cegła
Boboli	45	0	100000	cegła
Św.Wojciecha	39	I	105000	po rem.
Fiedorowicza	48,6	I	105000	płyta
Świętojańska	61	II	110000	cegła
Kręta	38,4	IV	112000	cegła
Krucza	49	I	117000	cegła
Jarzębinowa	53,4	II	118000	cegła
Kręta	38,4	IV	119000	cegła
Szeroka	49,8	0	120000	cegła
Pogodna	41,4	0	122000	cegła
Zagórna	44,2	III	125000	cegła
Kraszewskiego	40	IV	128000	cegła
Krucza	46,6	II	133000	cegła
Pogodna	41,7	IV	135000	cegła
Kraszewskiego	46,5	0	135000	cegła
Wiejska	52,24	IV	135000	cegła
Szeroka	50,9	I	138000	cegła

BUDOWLANA, kol. Porosły, 6.000 mkw, możliwość podziału, 12 $/mkw. ☎0606-170-113.

BUDOWLANA, Łapy, przy ul. Żwirki Wigury. 30.000 zł/do uzg. ☎(0-85)715-51-62.

BUDOWLANA, nad Zalewem Bondary, 1.400 mkw, 11.000 zł. ☎(0-85)732-87-30.

BUDOWLANA, Nowinka, trasa Augustów- Suwałki. 7 zł/mkw./do uzg. ☎0697-750-204.

BUDOWLANA, Sokółka, 28 zł/mkw. ☎(0-85)711-31-10

BUDOWLANA, Sokółka. 28 zł/mkw. ☎(0-85)711-31-10.

BUDOWLANA, uzbrojona, Juchnowiec Kościelny, dojazd MPK, 893 mkw, 70 zł/mkw. ☎(0-85)868-45-44.

BUDOWLANA, uzbrojona, w Łapach 1000 mkw., 17$/mkw. do uzg. ☎0504-482-643

BUDOWLANĄ 11.000 mkw. w tym staw rybny 2.300 mkw. ☎0504-989-370.

BUDOWLANĄ, 1.223 mkw., prąd, garaż, Sokółka, 12 zł/mkw. ☎0506-371-117

BUDOWLANE oraz las, nad jez. Goładuś, 10-20 zł/mkw. ☎0605-639-921.

BUDOWLANE w Sokółce, ok. 800 mkw, ok. 40 zł/mkw. ☎(0-85)711-39-87.

BUDOWLANE, tanio, 11 km od Białegostoku. 20- 30 zł/mkw. ☎0888-508-459.

BUDOWLANE, uroczo położone, Białystok, 15-20 $/mkw. ☎0600-012-348.

BUDOWLANO-rekreacyjna, różna wielkość, ładnie położona, zalew Siemianówka, 8.50 zł/mkw. ☎0502-701-966.

BUDYNKI, 5 ha ziemi, granice miasta Suwałk. 220.000 zł. ☎(0-87)566-28-75.

DUŻA, uzbrojona, dom stan surowy, nad Wigrami, 150.000 zł. ☎(0-87)563-70-82.

DZIAŁKA +oczko wodne, w trakcie przekształceń do zabudowy, ok. Ełku, 130.000 zł. ☎(0-87)610-71-93.

DZIAŁKA nad jeziorem, częściowo zalesiona, pomost, możliwość podziału, ok. 10 zł/mkw. (0-87)562-10-30

DZIAŁKA pod budownictwo letniskowe 1100 mkw. -Konne. Oferty: Biuro Ogłoszeń 1976204gwbo

DZIAŁKA rekreacyjna 14 a, bezpośrednie dojście do jez. Śniardwy, 20 m plaży, 55.000 zł. ☎(0-87)423-36-56, 0502-609-992.

DZIAŁKA budowlana. Konarzyce, ul. Łomżyńska 68, ☎(086)473-16-17.

DZIAŁKĘ 0,3 ha blisko jeziora (Mazury okolice Giżycka) możliwość podziału, cena 20.000 zł, ☎(086)216-26-54.

DZIAŁKĘ 600 mkw. ☎(085)661-12-93.

DZIAŁKĘ dowolnej wielkości, Mońki, Hornostaje, 7-12 zł/mkw. ☎0608-441-917.

DZIAŁKĘ ogrodniczą ogród „Malinka", 3,5 a- Suwałki. ☎0501-513-822.

DZIAŁKI 1.000 mkw.,Płociczno k. Ełk, widok na jezioro, dobry dojazd, obsadzone iglakami, 6 zł/mkw. ☎(0-87)621-26-52.

DZIAŁKI budowlane, uzbrojone, 10, 11, 13, 15 arów, 8 km od Suwałk, 10.50 zł/mkw. ☎(0-87)567-51-95.

DZIAŁKI letniskowo -budowlane nad jez. Kukowino, k.Olecka, 20-25 zł/mkw. ☎0693-847-094, 0601-294-530.

DZIAŁKI nad Biebrzą, atrakcyjne położenie, 5 do 10 arów: 1000 zł/ar. ☎(086)218-37-37.

EŁK, okolice, 3 z prawem budowy, dostęp do jeziora, 15-30 zł/mkw. ☎0607-875-307 (0-86)272-35-25.

GOSPODARSTWO 9 ha na Suwalszczyźnie, blisko jeziora i lasu, Filipów, 95.000zł. ☎0603-715-495

GOSPODARSTWO rolne, 13 ha, 5 ha las, budynki, tanio, 200.000 zł. ☎(0-85)712-82-11 po 19:00.

IGNATKI, 1.100 mkw., plan budowy 215 mkw. 70.000 zł. ☎0602-858-027.

J. Rajgrodzkie - Przepiórki, 30m od jeziora, 2700mkw, 15 zł/mkw. ☎0606-920-610

JEZIORO Laśmiady, Sajzy, 30 m od jeziora. 15 zł/mkw. ☎0606-920-610.

LAS 3,2 ha, sosna, 13.000 zł/ha. ☎(0-85)737-77-30

LAS 4 ha, okolice Suwałk 12.000 zł/ha. ☎0601-382-873

LAS 6.3ha, 30.000 zł. ☎0501-223-068

LAS 63a k.Grajewa, 20.000 zł. ☎0605-608-309

LAS sosnowy, 70 lat, 3 ha, 50.000 zł do uzgodnienia. ☎0602-526-411, (0-85)742-73-16.

LETNISKOWO-BUDOWLANA, 12 a, nad jeziorem, k. Olecka, 15 zł/mkw. ☎0604-469-132.

LETNISKOWO-budowlana, 10 a, nad j. Szelmęt Mały, 18.000 zł. ☎(0-87)565-58-05.

LETNISKOWO-BUDOWLANA, jezioro Sejwy, linia brzegowa, 5 działek, w całości 73a, 20 zł/mkw. ☎(0-87)567-17-87

ŁĄKA ze stawem, 1 ha, okolice Sokółki. 20.000 zł/do uzg. ☎(0-85)711-36-14.

MAZURY, 8.64 ha, gm.Stare Juchy k.Ełku nad jez. Krzywe i Garbas, 5 zł/mkw, ☎0502-646-398.

MAZURY, Dzikie Pola, rekreacyjna, obrzeże puszczy, cisza, 30 ha, 9.000 zł/ha. ☎0504-031-306.

MAZURY, k. j. Śniardwy, Bieoławek, wioska Kwik, ściana leśna, 8 zł/mkw. ☎0600-600-051.

MAZURY, k. j. Śniardwy, Bieoławka, ściana leśna, wioska Kwik, 8 zł/mkw. ☎0600-600-051.

MAZURY, Orla Skarpa, rekreacyjna, widok na puszczę, 3.71 ha, 60.000 zł. ☎0504-031-306.

MAZURY. Działki rekreacyjno- budowlane, częściowo uzbrojone, 20- 25 zł/mkw. ☎(087)427-92-86.

NAD j. Serwy, 1.8 ha, dostęp do jeziora, 20 zł/mkw. ☎0502-389-988.

NAD jeziorem Rajgrodzkim. 10.000 zł. ☎(0-87)642-43-51.

NAD jeziorem Szelment, koło Suwałk, 800 mkw. 9.500 zł. ☎(0-87)565-34-33.

NAD jeziorem Żubrowo. 9 zł/mkw. ☎(0-87)565-33-26, 0504-050-342.

NAD jeziorem, 10 zł/mkw. ☎(0-87)516-45-43

NAD jeziorem. 30 zł/mkw. ☎0502-132-879, po 14.00.

NAD rzeką, prawo budowy, 14.000 zł. ☎(0-86)218-58-44 po 18.00

NAD Serwami, dostęp do jeziora, 1.600 mkw., ogrodzona, światło, woda, domek, 200.000 zł. ☎0501-750-239 wieczorem.

OGRODNICZA w Augustowie, przy kanale Augustowskim, 12.500 zł. ☎(0-87)643-72-17, 0507-717-510.

OGRODNICZA, prąd, woda, 200 mkw, Leśna Polana, oś. Pieczurki, 10.000 zł. ☎(0-85)732-13-12.

OGRODNICZA, ul. 27 Lipca, 5.200 zł. ☎(0-85)653-87-85.

OGRODZONA, kierunek Bobrowniki, 10.000 mkw. 25 zł/mkw. ☎(0-85)743-19-89.

OGRÓDEK działkowy Ogródki działkowe Wygoda, 5.000 zł. ☎(0-85)741-34-18.

PILNIE ogrodowa, przystępna cena, 8.500 zł. ☎(0-85)742-38-07.

POD plac składowy, Wasilków, przy dworcu PKP, 4.630 mkw., 140.000 zł. ☎(0-85)653-93-24 po 18.

POD Rajgrodem letniskowa, 40.000 zł. ☎(0-85)717-56-17.

POD staw, ok. 3000mkw, 3 $/mkw. ☎(0-85)650-45-67

POSESJA 0,5 ha blisko Suwałk, dom, chlew, garaż, murowane, kryte balchą, 115.000 zł. ☎(0-87)568-58-18, 0508-935-156.

POSIADŁOŚĆ 30 a, dwa murowane chlewy 16x6,5 każdy; dom drewniany 11x8 -40.000 zł: ☎0604-393-913.

POSIADŁOŚĆ, 85 a, Zaborów, 35.000 zł. ☎(0-87)629-70-74.

PRACOWNICZA, ul. Ciołkowskiego. 1.800 zł. ☎(0-85)653-18-34.

REKREACYJNA 700 mkw, Sajzy, jez. Łaśmiady, ogrodzona, prąd, 21.000 zł. ☎(0-87)610-76-85, 0888-345-304.

REKREACYJNA nad jeziorem, pozwolenie na budowę, 8.200 mkw, 10 zł/mkw. ☎(0-87)516-42-49.

REKREACYJNA z prawem zabudowy, linia brzegowa, 5 km od Ełku, 15-25 zł/mkw. ☎0694-768-417.

REKREACYJNA, 700 mkw., zagospodarowana, przyczepa, Suwalszczyzna, jezioro Garbaś. 17.000 zł. ☎0602-579-601.

REKREACYJNA, nad rz. Jegrznia, ok. 1.000 mkw, 9.000 zł. ☎(0-86)273-36-41.

REKREACYJNA, Suwalszczyzna, 700 mkw, nad jeziorem, zagospodarowana, z przyczepą, 17.000 zł. ☎0602-579-601.

REKREACYJNA, zagospodarowana, jez. Tobołowo, pow. Augustów, 35.000 zł. ☎(0-83)355-14-40.

REKREACYJNE, bezpośrednio nad Narwią, łączna powierzchnia 2 ha, 2 USD/mkw. ☎0606-201-454.

REKREACYJNE, nad jez. Selment Wlk., 20 zł/mkw. ☎(0-87)610-40-96.

REKREACYJNO-leśna, 1,06 ha, nad jeziorem Gieret, Giby, 55.000 zł. ☎0661-574-514

ROLNA 1.300 mkw., 10.000 zł. ☎(0-85)650-45-31.

ROLNA 4.35 ha, V klasa, 100 m od jez. Wydminy, 5 zł/mkw. ☎0604-586-202.

ROLNA z prawem do budowy 70 a, 3 zł/mkw. ☎(0-87)569-66-55.

ROLNA, 5.5ha, przy szosie Suwałki- Sejny, nad rzeką, jeziorem, na każdą działalność. 3 zł/mkw. ☎0505-003-190.

ROLNA, przy siedlisku, k. Sejn, 4 zł/mkw. ☎0692-269-594.

ROLNE z zabudową zagrodową w Hryniewiczach, 800, 900 mkw., ok. 10 USD/mkw. ☎(0-85)749-14-03

ROLNO- budowlana, 11.346 mkw., Skrybicze. 6 zł/mkw. ☎(0-85)741-98-32.

ROLNO-BUDOWLANA 67 arów, przy asfalcie, w pobliżu jeziora, Michnowce koło Sejn, 10 zł/mkw. ☎(0-87)563-07-59.

ROLNO-BUDOWLANA, uzbrojona, 56 arów, Brzozówka, 10 zł/mkw, 40 km od Białegostoku, na Korycin. ☎(0-85)721-80-31.

RZEMIEŚLNICZO-BUDOWLANA uzbrojona, 8000 mkw, Czarna Białostocka, 10 zł/mkw. ☎(0-85)710-19-17 wieczorem

SAJZY 30 a, 20 zł/mkw lub 0.5 ha, możliwość podziału, 15 zł/mkw. ☎0508-154-028.

SAJZY, ok Ełku, z prawem budowy, dostęp do jeziora, 15-30 zł/mkw. ☎(0-86)272-35-72, 90-86)272-35-25.

SIEDLISKO +budynek, stan bdb, ok. Brańska, 40.000 zł. ☎0696-647-911.

SIEDLISKO 0,35 ha, dom, budynki gospodarcze wszystko murowane, ok. Nowych Piekut, 70.000 zł. ☎0692-098-964.

SIEDLISKO 0,5 ha, dom, budynek gospodarczy, okolice Suwałk zamiana na kawalerkę. ☎0601-382-873

SIEDLISKO 0,5 ha, dom, budynek gospodarczy, okolice Suwałk, 35.000 zł. ☎0601-382-873

SIEDLISKO 0,52 ha, Knyszyn, 110.000 zł. ☎(0-85)654-21-09 po 18:00.

SIEDLISKO 0.96 ha, dom, stodoła, obora, basen 20x8 m, 23.000 zł. ☎0693-655-055.

SIEDLISKO 2 ha, dom parterowy, stajnia, 200.000 zł. ☎0501-286-450.

SIEDLISKO 25 arów, Bacze Suche, +drewniany dom gotowy do złożenia, 12.000 zł. ☎0502-018-824.

SIEDLISKO 3.900 mkw., wieś Piliki k.Bielska Podl. 26.000 zł. ☎(0-85)730-26-33, 0507-965-758.

SIEDLISKO 4.500 mkw, prąd, woda, staw, 1.200 mkw sadu, 7 km-Olecko, 90.000 zł. ☎0698-896-292.

SIEDLISKO gm. Filipów, 100.000 zł. ☎(0-42)680-17-41 po 19.00

SIEDLISKO gm. Sztabin, 0.8ha ziemi, 45.000 zł. ☎(0-87)610-29-52

SIEDLISKO lub działki rolno-budowlane, w pobliżu jeziora, 3 zł/mkw. ☎0691-405-821

SIEDLISKO na wsi ok. 35 km od Białegostoku, 30.000 zł/do uzg. ☎0504-553-729

SIEDLISKO oraz działka wypoczynkowo-rolna, obrzeża Puszczy Knyszyńskiej, rzeka, las, prąd, 3-6 zł/mkw. ☎0697-406-383.

SIEDLISKO w Rogowie, 31a, chlew, stodoła, fundament pod dom, 80.000 zł. ☎0609-948-158

SIEDLISKO wraz z budynkami, st. db, okolice Brańska. 40.000 zł. ☎0696-647-911.

SIEDLISKO z budynkami, Wierzchlesie, 30.000 zł. ☎0606-251-722.

SIEDLISKO z domem, budynki gospodarcze, 15km od Białegostoku, 75.000 zł/do uzg. ☎(0-85)653-06-37

SIEDLISKO z dostępem do jeziora Kamienne k. Filipowa, ok. 1 ha, 160.000 zł. ☎(0-87)569-64-44

SIEDLISKO z zabudowaniami, 2 działki nad j.Potopy, 120.000 zł. ☎0504-050-261.

SIEDLISKO za Suchowolą, dom murowany, zabudowania gospodarcze, ok. 1ha, 40.000 zł. ☎0604-170-195

SIEDLISKO, +dom, +budynki gosp., 3.75 ha, k. Białegostoku, 70.000 zł. ☎0507-274-595.

SIEDLISKO, 0.73 ha, k. Smolnik, dom mieszkalny, gospodarczy, garaż, 130.000 zł. ☎(0-87)568-84-58, 0503-720-554.

SIEDLISKO, 2.400 mkw, pomieszczenie, +budynki gospodarcze murowane, granice Suwałk, 130.000 zł. ☎0508-362-612.

SIEDLISKO, 2400 mkw, dom murowany, +budynki gospodarcze, k. Suwałk, 130.000 zł. ☎(0-87)565-12-63.

SIEDLISKO, blisko Suwałk. 20.000 zł. ☎0509-414-728.

SIEDLISKO, budynki murowane, 22 km od Łomży, 70.000 zł. ☎0692-288-262.

SIEDLISKO, dom murowany, przy lesie, w Sokołach. 25.000 zł. ☎0508-849-169.

SIEDLISKO, dom, +budynki gospodarcze, k. Gizycka, 100.000 zł. ☎(0-87)429-21-61.

SIEDLISKO, gospodarstwo, suwalszczyzna, 130.000-200.000 zł. ☎(0-87)568-11-22.

SIEDLISKOWA, 9.200 mkw., przy trasie Krynki- Bobrowniki. 1 Dolar/mkw. ☎(0-85)722-86-17.

SIEDLISKOWE, letniskowe, Suwalszczyzna, ładnie położone, las, jeziora, 9- 30 ary, 1.03 ha, 12 zł/mkw. ☎(0-87)562-10-77.

SIEDLISKOWO-budowlaną, 3.300 mkw., Bachmatówka, gmina Sokółka, 15.000 zł. ☎0506-371-117

SOKOŁDA, 1.3 ha, rolna, możliwość wykopania stawu, 3 USD/mkw: ☎0502-401-720.

STARE Juchy, 416 mkw. 15.000 zł. ☎0698-658-558.

STARE Juchy, 722 mkw., +rozpoczęta budowa domu, +materiał, media, nad rzeką, 65.000 zł. ☎0600-214-285.

STAW zarybiony, gm. Stare Juchy, pow. 12.000 mkw. 32.000 zł. ☎(0-87)621-02-44.

SUWALSZCZYZNA, 3 działki rolno-budowlane, nad jeziorem, ok. 15 zł/mkw. ☎(0-87)562-10-30.

SUWALSZCZYZNA, działka nad Czarną Hańczą, blisko las, ok. 16 zł/mkw. ☎(0-87)516-56-47.

SUWAŁKI 15 m szer. 2.338 mkw., 40 zł/mkw. ☎(0-87)566-45-46.

WRAZ z domem, 36a, Bartniki gm. Lipsk, 15.000 zł. ☎(0-87)610-30-11

Z domem, budynkami gospodarczymi, 15 km od Białegostoku, 75.000 zł do uzgodnienia. ☎(0-85)653-06-37.-

Z dostępem do wody, 3 zł/mkw. ☎(0-87)568-57-75.

Z linią brzegową j. Skomentno, 1.03 ha, 31.500 zł. ☎0698-658-558

Z linią brzegową jeziora, 17 zł/mkw. ☎(0-87)516-56-00 po 20:00.

Z linią brzegową jeziora, 4.000 mkw. 9 zł/mkw. ☎0608-058-273.

Z możliwością zabudowy, 10 km od Suwałk, 3,5 zł/mkw. ☎0600-340-858.

Z prawem budowy nad j. Bolesty, 15 km od Suwałk, 15 zł/mkw. ☎0698-658-558

ZABUDOWANA 300 m od jeziora, Druglin Duży, 25.000 zł. ☎0698-658-558

ZAGOSPODAROWANA, 530 mkw., nad Zalewem Siemianówka, 14.500 zł. ☎(0-85)746-53-65, 0604-630-885.

ZIEMIA 6 ha z dojściem do jeziora, 15.000/ha. ☎0507-624-066.

ZIEMIA uprawna 0.5 ha +0.5 ha zabudowania gospodarcze, budynek mieszkalny do remontu, 25.000 zł .☎0505-672-261.

ZIEMIA z budynkiem gosp., 2 ha, Makowlany, gm. Sidra. 15.000 zł/do uzg. ☎(0-85)711-36-14.

ZIEMIĘ w Ełku nad jez.Selment Mały(Ciche), 2.4 ha z linią brzegową, 8 zł/mkw. ☎0606-901-234, 602-611-234.

❑ ZAMIENIĘ

BUDOWLANĄ na mieszkanie, ok. 30 mkw. ☎0602-491-481.

SUWALSZCZYZNA działka nad Czarną Hańczą na mieszkanie. ☎(0-87)516-56-47.

ZALEW Siemianówka rekreacyjna, prawo budowy na mały domemk, letnia kuchnię, Białystok, okolice. ☎(0-85)654-05-73

❑ WYNAJMĘ

NAD Jeziorem Mikaszewo i Mikaszewek, przyjme barakowozy, 1 zł/mkw. ☎0693-071-275.

PLAC na garaż przy ul. Pogodnej 50 zł/mies. ☎(0-85)651-68-88

LOKALE UŻYTKOWE

❑ KUPIĘ

GARAŻ blaszak do przeniesienia. ☎(0-85)741-94-92

GARAŻ blaszak, Suwałki, pilnie. ☎0605-678-430.

GARAŻ blaszak. ☎(0-85)682-56-37.

GARAŻ lub halę z konstrukcji, używaną, powyżej 100 mkw. ☎0609-766-539.

GARAŻ przy ul. Reya, Kowalskiego, Paca, Lidzińskiego, Suwałki. ☎0888-266-853 .

LOKAL w centrum Suwałk, do 50 mkw. ☎0605-260-523 do 20.

MAŁY garaż blaszak. ☎0602-371-235.

W Białymstoku. ☎0606-914-234.

❑ SPRZEDAM

13MKW, rzemieślnik Bema lok. 73, 1.500 zł/mkw. ☎(0-85)742-03-74 do 9.00 i po 18.00

14 mkw, w pawilonie Mieszko, 20.000 zł. ☎(0-85)741-08-73, 0501-591-654.

18 mkw., okratowany, żaluzje, Upalna 1A, 1.000 zł/mkw. ☎0695-403-663

BAR murowany, 125 mkw., gotowy na otwarcie, pokój +kuchnia, przy drodze, 35.000 zł. ☎(0-86)261-99-78.

BAR, Białystok, 10.500 zł. ☎0506-043-453, (0-85)718-09-69 wieczorem.

BLASZAK 14 x 7. 4.000 zł. ☎(0-86)271-88-08.

BUDYNEK 2-poziomowy, surowy, na działalność, mieszkanie, 365 mkw, działka 3310 mkw, Suwałki,55.000 zł. ☎0505-187-044.

BUDYNEK drewniany do przeniesienia, 11.000 zł. ☎(0-86)273-36-41.

BUDYNEK magazynowo-produkcyjny, 930 mkw., ok. Suwałk, 80.000 zł. ☎(0-87)567-18-96 po 18.00.

BUDYNEK magazynowy 880 mkw. (z możliwością podziału) na działce 2.100 mkw., Ełk, 380.000 zł. ☎0506-385-526.

BUDYNEK mieszkalno-usługowy, stan surowy, działka 3.400 mkw., trasa na Budzisko, 150.000 zł. ☎0607-676-945.

BUDYNEK piętrowy, 350 mkw, na działalność, działka 1.600 mkw, uzbrojona, 160.000 zł. ☎(0-87)566-24-42.

BUDYNEK produkcyjno-mieszkalny w Ełku, 350.000 zł. ☎(087)610-19-85.

BUDYNEK produkcyjny 200 mkw, działka 1200 mkw, Ełk, ul Towarowa, 150.000 zł. ☎(0-87)621-35-39, 0507-047-683.

BUDYNEK, centrum Olecka, 380 mkw., parter bar, piętro pod zabudowę mieszkania, 150.000 zł. ☎(0-87)520-49-55

CENTRUM handlowe Park, piętro, 52.000 zł. ☎(0-85)731-71-97, 0605-055-807.

DUŻA piwnica użytkowa, ok. 40 mkw., centrum Białegostoku, ok. 10.000 zł. ☎(0-85)664-21-50

EŁK, budynek na usługi, mieszkania, 100-300 mkw., na działce 1.641 mkw., 890 zł/mkw. ☎0609-057-950.

GARAŻ blaszak, blacha nierdzewna, dł. 8.5, szer. 3 m, wys. 4 m. 2.000 zł. ☎(0-85)721-65-25.

GARAŻ drewniany, 750 zł. ☎(0-87)642-41-26.

GARAŻ murowany własnościowy, ul. Cedrowa, 12.000 zł/do uzg. ☎(0-85)651-78-26 po 18.00

GARAŻ murowany, Białystok, ul. Witosa, 16.000 zł. ☎(0-85)663-43-10, 0504-307-796

GARAŻ murowany, Ełk, ul. Łukaszewicza, 8.000 zł. ☎(0-87)644-71-13.

GARAŻ murowany, ul. Północna, Suwałki, 6.500 zł. ☎0607-454-058.

GARAŻ murowany, ul. Konstytucji 3 Maja, Białystok, 14.000 zł. ☎(0-85)662-01-32 po 18:00.

GARAŻ Suwałki, centrum, 15.000 zł. ☎(0-87)567-46-37.

GARAŻ własnościowy, murowany, światło, Ełk, ul. Piękna, 10.500 zł. ☎(0-87)621-77-30 po 14.00 zł.

GARAŻ, centrum Ełku, 13.000 zł. ☎(0-87)610-72-46.

KIOSK gastronomiczny, Hajnówka. 8.000 zł. ☎0502-623-196.

KIOSK handlowy 19 mkw., ul. Bema, 3.500 zł. ☎(0-85)744-43-18 po 18.00

KIOSK, dobra lokalizacja, lub do przeniesienia, +wyposażenie, Suwałki, 10.000 zł, do uzgodnienia. ☎0694-931-113.

LOKAL 25mkw, przystosowany pod działalność fryzjerską, wyposażenie, solarium, Suwałki, 80.000 zł. ☎0608-470-277

LOKAL 33 mkw, Suwałki, ul.11 Listopada, 42.000 zł lub wynajmę. ☎(0-87)567-33-03, 0604-990-703.

LOKAL użytkowy 54 mkw., Białystok, os. Wysoki Stoczek, 100.000 zł. ☎0607-331-615.

MAGAZYNY, Ełk, 300 i 600 mkw. dobra lokalizacja, 550 zł/mkw. ☎0609-057-950.

PAWILON handlowy, zabudowa szeregowa, os. Północ, Suwałki, 50.000 zł. ☎0601-988-462.

PAWILON, ul. Kawaleryjska. 500 zł. ☎(0-85)747-01-99.

PRZENOŚNY kiosk handlowy, 7.7 mkw, Białostoczek, 5.500 zł. ☎0694-316-671.

ZAKŁAD z maszynami, 121.000 zł. ☎0604-978-992.

ZLEWNIA mleka, Wężówko nad Węgorapą, 10.000 zł. ☎0696-125-393.

❑ WYNAJMĘ

1.000 mkw., magazyn, wysoki standart, Suwałki, Śródmieście, 8 zł/mkw. ☎0504-116-334.

100 mkw., 1.500 zł/mies. ☎0602-504-596.

1000MKW lub mniej w Łomży, ok. 20 zł/mkw. ☎0503-875-874, (0-85)715-28-90

150 mkw lub mniejszy, centrum Ełku, I p., osobne wejście, 3.000 zł/mies ☎0696-429-117.

175 mkw., lokal na biura, gabinety, usługi oświatowe, Suwałki. 12 zł/mkw. ☎0504-116-334.

2 lokale, Olecko, Plac Wolności, 25 zł/ mkw. ☎0601-152-460.

2 pomieszczenia na działalność gospodarczą, 30 i 10 mkw, Suwałki, 10 zł/mkw. ☎0506-403-686.

27 mkw., centrum Ełku, parter, 600 zł. ☎(0-87)610-44-60.

43 mkw na biuro, drobne usługi, klimatyzacja, parter, parking, Suwałki, 800 zł/m-c. ☎0604-110-130.

80 mkw, z przeznaczeniem na bar, Ełk, ul. Nadjeziorna, 3.000 zł do uzg. ☎0604-282-177.

AUGUSTÓW, Brzostowskiego 10 a, nowoczesny budynek, atrakcyjne ceny. ☎(0-87)643-29-05, (0-85)740-86-83

BIAŁYSTOK, centrum, ul. św. Rocha, 16 mkw., parter, na biuro, gabinet, sklep, 500 zł.☎(0-85)732-54-71, 0503-713-863.

BUDYNEK z wyposażeniem do prowadzenia działalności gospodarczej, trasa Kolno-Pisz, 250 zł/mies. ☎0604-754-794

BUDYNKI gospodarcze, 8 km od Łomży, 200 zł/mies. ☎(0-86)219-80-62, 0509-412-344.

CENTRUM Grajewa, 30 mkw. 15 zł/mkw. ☎(0-86)272-47-45.

DO wydzierżawienia magazyn- powierzchnia 130 mkw., Suwałki, Szkolna 8. ☎(087)565-35-25.

DO wynajecia lokal- DH Wigry, Suwałki. ☎(087)565-13-17, ☎0607-338-320.

DOSTOSOWANY do przetwórstwa spożywczego lub hurtownię, Białystok, 2.500 zł. ☎(0-85)654-31-84.

DUŻA piwnica użytkowa, centrum Białegostoku, ok. 800 zł. ☎(0-85)742-08-49

DUŻY garaż, 100 zł/mies. ☎(0-85)655-25-95.

EŁK, magazyn 300, 500 i 800 mkw., dobra lokalizacja, 8,50 zł/mkw. ☎0609-057-950

EŁK, ul. Armii Krajowej, parter, 1.500 zł. ☎0503-939-276.

EŁK, ul. Armii Krajowej, parter, 50 zł/mkw. ☎0503-939-276, 0503-990-188.

GARAŻ blaszak, Utrata, Suwałki, 40 zł lub sprzedam. ☎(0-87)563-81-41.

GARAŻ i niewykończony dom, działka 1700 mkw. w Grabówce na działalność, 400 zł/msc. ☎(0-85)675-48-66

GARAŻ murowany, prąd, Augustów, ul. Westerplatte. 100 zł/m- c. ☎(0-87)644-56-23.

GARAŻ Upalna 1a, 120 zł. ☎0507-181-339

GARAŻ w bloku, ul. Palmowa, Białystok, 90 zł/mies. ☎(0-85)675-09-48.

GARAŻ, 50 zł/mies. ☎(0-29)764-84-66.

GARAŻ, Bacieczki, blisko Produkcyjnej, 100 zł. ☎(0-85)653-47-20

GARAŻ, Łomża, na sklep, magazyn. 400 zł/m- c. ☎0602-382-323.

GARAŻ, ul. Fabryczna, blaszak, 100 zł/mies. ☎(0-85)741-96-04.

GRAJEWO centrum, Ełcka 20, 70 mkw, I piętro, na biuro, mieszkanie, 500 zł. ☎(0-86)272-28-71

HALA magazynowa na działalność gospodarczą w centrum Grajewa, 1.700 zł/mies. ☎(0-86)272-43-17 wieczorem.

HANDLOWY, 25 mkw., centrum Augustowa, 600 zł. ☎(0-87)644-52-36.

KIOSK na warzywniak, z lokalizacją, Białystok, 250 zł +opłaty. ☎(0-85)745-20-92 po 18.00

LOKAL 25 mkw., centrum Zabłudowa, 25 zł/mkw. ☎(0-85)718-86-71, (0-85)717-79-92.

LOKAL Jurowiecka, korona stadionu, 500 zł+ czynsz. ☎0506-043-453, (0-85)718-09-59 wieczorem.

LOKAL na sklep, 100 mkw, Brańsk, centrum, 8 zł/mkw. ☎(0-85)737-52-93.

LOKAL pod działalność gosp., centrum Suchowoli. 800 zł/m- c. ☎0501-546-628.

MAGAZYN, 40 mkw, przy rozwidleniu szosy Ełckiej i Warszawskiej, dojazd TIR, 250 zł/m-c. ☎(0-85)742-06-68, 0501-668-146.

MAGAZYNY z rampą: 400, 350 i 300 mkw. Pomieszczenia biurowe: 15 pokoi - Łomża. Wynajmę - sprzedam. ☎0606-934-938.

MIEJSCE na reklamę, szczyt domku jednorodzinnego, Ełk, pętla MPK, trasa na Olecko, 5.000 zł/rocznie. ☎(0-87)610-02-98.

MIEJSCE na reklamę, Wysockiego w Białymstoku, 5x1.2m, 120 zł. ☎0888-133-903

NA działalność lub na biuro, Suwałki, 500 zł/mies. ☎(0-87)566-31-18.

NA magazyn, produkcję, 6 km od B-stoku, przy szosie, 2.000 mkw. 3 zł/mkw. ☎(0-85)718-86-32.

ODDAM w dzierżawę lokal 100 mkw. - Suwałki. ☎(087)566-34-01, ☎0602-254-008.

PAWILON handlowy, 25 mkw., Lider, wejście od ulicy. 1.000 zł/m-c. ☎(0-85)675-03-43, 0603-686-583.

PLAC pod komis lub myjnię samochodową, dozorowany, oświetlony, centrum Ełku, 500 zł/m-c. ☎0602-390-144.

POD działalność handlową, pow. 80 mkw., centrum Kolna. 1.200 zł/m- c. ☎0606-427-220.

POMIESZCZENIE 75 mkw. z przeznaczeniem na magazyn lub inne, 500 zł. ☎(0-87)610-06-01.

POMIESZCZENIE, ok. 40 mkw, przy Wysockiego, Białystok, 200-300 zł. ☎0888-133-903

POSZUKUJĘ lokalu lub piwnicy w centrum. ☎(0-85)742-87-84.

POSZUKUJĘ lokalu lub warsztatu mechaniki pojazdowej, do 50 mkw, wys. 4 m, Białystok. ☎(0-85)652-14-94, wieczorem.

PRODUKCYJNO-RZEMIEŚLNICZY z mieszkaniem, wiatą, kanałem, Białystok, 1.000 zł. ☎(0-85)743-10-16.

PRZYJMĘ reklamę na budynek w centrum Łap, 100 zł/m. ☎(0-85)814-16-08.

SKLEP spożywczy, + wyposażenie, ul. Konopnickiej, Ełk, ok. 1.000 zł/mies. do uzg. ☎(0-87)610-26-62.

STRAGAN rogowy na Kawaleryjskiej, 200 zł. ☎(0-85)741-83-46, 0508-512-705

SZUKAM do wynajęcia lokalu w centrum Suwałk, do 30 mkw. ☎0693-436-141.

USŁUGOWY 80 mkw. w Ełku, ul. Wojska Polskiego, 1.700 zł/m-c. ☎(0-87)610-41-62.

USŁUGOWY, 33 mkw, Suwałki ul. Szpitalna, warunki sanitarne db, czynsz 380 zł. ☎(0-87)565-74-72, 0506-980-541.

WARSZTAT samochodowy 180mkw Dojlidy, 1.300 zł. ☎0501-222-889

DLA DOMU

KUPIĘ

2-PALNIKOWĄ kuchenkę gazową, dużą butlę, niedrogo. ☎(0-87)567-39-22, Suwałki.

BOJLER elektryczny poziomy 40-50 l. ☎(0-85)744-91-67 po 15.00

DRZWI antywałamaniowe do bloku, standardowe. ☎0604-431-628.

DRZWI i okna sokólskie. ☎(0-85)715-52-29.

KLIMATYZACJA. ☎0507-535-860

KUCHENKA gazowa. ☎0607-769-390

LODÓWKĘ używana, 85 cm, do 120 zł. ☎(0-85)675-54-19 wieczorem.

UŻYWANY zlew z szafką. ☎(0-85)654-03-47 po 20.00, 0503-334-773.

MEBLE

2 fotele brązowe, 150 zł/szt. ☎(0-85)716-30-99

2 wersalki na sprężynach, stan idealny, łóżeczko drewniane odkładany bok, 200-350 zł. ☎(0-85)719-40-21.

4-CZĘŚCIOWY regał jasny brąz, 150 zł. ☎(0-85)868-41-61.

BAREK narożny czarny, komplet wypoczynkowy ze spaniem, 1.500 zł/szt. ☎(0-85)652-59-30, 0692-314-711 od soboty 26 VI.

BIAŁA szafa 1 m, 3 półki, część wieszakowa, drzwi przesuwne, stan db, 70 zł. ☎(0-85)661-60-42.

BIURKO młodzieżowe, czarne, 120 zł. ☎(0-85)654-17-56.

BIURKO młodzieżowe, czarne, 150 zł. ☎(0-85)654-17-56.

BIURKO szkolne, kolor jasny. 70 zł. ☎(0-85)675-08-05.

BIURKO, pod komputer, st. bdb. 100 zł. ☎(0-85)743-27-22, 0601-348-114.

DREWNIANA szafka pod TV, jesion, obrotowa, komoda sosnowa, duża, 450-600 zł/szt.. ☎(0-87)565-52-15.

FOTEL 1-osobowy, rozkładany, 120 zł. ☎(0-85)716-30-99.

FOTELE, 2 szt., brązowe, Augustów, 100 zł/szt. ☎(0-87)643-73-43.

JADALNIA dębowa, stół, 6 krzeseł, komoda, kredens, duży, masywny komplet, 5.500 zł. ☎(0-85)743-78-55, 0608-330-788.

KANADA 3-osobowa, rozkładana z przodu+ 2 fotele. 630 zł.

DRZWI wejściowe, wys 2 m, szer 84 cm, 120 zł do uzg. ☎(0-85)675-15-58.
DRZWI wewnętrzne 70, 80. 110 zł/szt./do uzg. ☎(0-85)675-15-58.
DRZWI wewnętrzne, białe, używane, 4 szt+ 3 okna drewniane+ drzwi balkonowe. 400 zł. ☎(0-85)661-92-36.
DRZWI wewnętrzne, białe, z okienkiem, 70 cm prawe, 60 cm lewe, 55 zł/szt. ☎(0-85)661-75-81.
DYWAN 2x3 m, miodowo-beżowy, b. ładny, 200 zł. ☎(0-85)675-59-99.
DYWAN wełniany 150x123 cm, bordowy we wzory granatowo-kremowe, 55 zł. ☎(0-85)661-29-25.
DYWAN, 1.5X2.5 m, beżowy, 110 zł. ☎(0-85)743-23-37, 0503-667-646.
DYWAN, prawie nowy. 150 zł/do uzg. ☎(0-85)732-33-52.
FABRYCZNIE nowe elektryczny ogrzewacz wody, 10 l, okap kuchenny MasterCook, 150 zł/szt. ☎0506-043-453, (0-85)718-09-69 wieczorem.
GRZEJNIKI żeliwne, używane, 100 szt., 4 zł/szt. ☎0602-790-403 Białystok.
HUŚTAWKA nowa, ogrodowa, drewniana, 250 zł. ☎(0-85)650-46-75.
KLIMATYZER. 700 zł. ☎0696-057-246.
KOMPLET okien, plastkowe, do lukarny, nowe, 1.200 zł. ☎(0-85)747-45-50, 0608-333-008.
KUPIĘ piec c.o do kuchi z fajerkami. ☎0502-507-939.
KUTE meble ogrodowe, brama jezdna 4m, 600-800 zł. ☎0509-298-370
LAMPY sufitowe, szklane klosze, 4 szt, używane, 5-40 zł do uzg. ☎(0-85)662-17-18, 0602-656-999.
LUSTRO łazienkowe, ośmiokątne, nowe, 55 zł. ☎(0-87)565-31-97, Suwałki.
MASZYNA do szycia Brother, 450 zł. ☎0888-179-266.
MASZYNA do szycia Łucznik, stary typ, 80 zł. ☎(0-85)662-71-31.
MASZYNA krawiecka, wieloczynnościowa, domowa, z szafką, lub sama szafka, 500 zł. ☎(0-85)743-10-16.
MASZYNA Łucznik, 400 zł. (0-85)742-72-52.
MOZAIKA dębowa, 40 mkw., 15 zł/mkw. ☎(0-85)675-19-35.
NARZUTA na wersalkę, tkacka, skóra baran, kolor jasny, st. bdb. 150 zł. ☎(0-85)675-08-05.
NOWE drzwi balkonowe PCV, przedzielone poprzeczką, klamka po prawej stronie, 224x 94cm. 460 zł. ☎(0-87)568-57-62.
NOWY grzejnik c.o. suszarkowy rurowy, 200 zł. ☎0606-884-571
NOWY kocioł c.o. typ BPIS, 2.5 mkw., moc 29 kW, 700 zł. ☎(0-85)743-15-05.
NOWY piec c.o., 2.000 zł. ☎(0-87)568-69-25, 0506-109-300
OGODZENIE metalowe, wys. 1.4 m. 140 zł/m.b. ☎0604-971-018.
OKNA 1.5x 1.5, 5 szt., drzwi, witryny, fabrycznie nowe, drewniane, mahoń. 500- 1.500 zł. ☎0505-003-190.
OKNA 150x150 cm, używane, robione na zamówienie, 200 zł. ☎(0-85)743-33-02.
OKNA drewniane, 4 szt., 143x 146 cm. 150 zł/szt. ☎(0-85)814-11-90.
OKNA plastikowe, 400 zł/szt. ☎0606-758-757, (0-85)741-97-53.
OKNA sokólskie 3 szyby z żaluzjami 1,45x1,45 stan bd, 150zł/szt. ☎(0-85)655-69-31 0693-022-860
OKNA sokólskie, 3-szybowe, używane, 5 szt., 1.5x 1.5. 150 zł/szt. ☎(0-87)566-77-76.
OKNA używane, 8 szt, z futrynami, 125X135, jednodzielne, 50 zł. ☎(0-85)675-19-35.
OKNA z futrynami, 135X135, 3 szt, z rozbiórki, schody metalowe, solidne, 8 stopni, 80-800 zł. ☎90-85)662-71-31.
OKNA z futrynami, z demontażu, 196x146 cm, 80 zł/szt. ☎(0-85)711-44-21.
OKNA, 3 szt., 150x150 cm, używane, robione na zamówienie, 200 zł. ☎(0-85)743-33-02.
OKNO, drzwi balkonowe, 142X182, 87X222, 200 zł/szt. ☎(0-85)719-40-21.
PIEC akumulacyjny elektryczny, 3kW, 90 zł. ☎(0-89)752-22-76.
PIEC co, 2 m, nowy, oszczędny, gwarancja, przystosowany do sterownika, 1.800 zł. ☎0603-080-399.
PIEC CO, 2 m, nowy, oszczędny, gwarancja, ze sterownikiem lub bez. 1.800 zł. ☎0603-080-399.
PIEC co, 28 kW, nieużywany, Suwałki, 1.000 zł. ☎0603-385-177.
PIEC CO, belgijski, Alfa, +dodatki, 4.000 zł. ☎(0-85)741-81-62.
PIEC CO, używany, 1.5 m. 500 zł/do uzg. ☎(0-87)643-38-44.
PIEC do co, Olsztyn 1.5 kW, stan bdb, 500 zł. ☎(0-86)279-18-32.
PIEC na olej opałowy, niemiecki używany, 2.300 zł. ☎0604-514-017, (0-87)562-16-58
PIEC olejowy, Dietrich 27-33KW, pełna elektronika, z zasobnikiem, nowy, 7.500 zł. ☎0607-502-013, Olecko.
PIECYK wieloczerpalny gazowy, 100 zł. ☎(0-85)653-47-20
PODWÓJNY żeliwny grzejnik c.o. Favier, Średnica 100 mm, długość 4 mb +kolanka, 200 zł. ☎(0-85)743-15-05.
RAMY okienne z żaluzjami, 20 szt., 5 zł/szt. ☎(0-86)217-73-24.
ROLETA antywłamaniowa, szerokość 218 cm, wys. 154 cm, 500 zł. ☎(0-85)661-46-29.
SCHODY metalowe, zabiegowe, wys. 2.6 m, stelaż, 1.100 zł. ☎0604-971-018.
WANNA akrylowa, 170x75 cm, beżowa, 150 zł. ☎0602-283-462.
WANNA narożna, obudowa, 500 zł. ☎90-85)675-19-35.
WANNA używana, 140 cm, 100 zł. ☎0504-308-591.
WÓZEK dwukołowy, ręczny, nowy, 100 zł. ☎(0-87)523-42-16.
WYKŁADZINA, 2x 3 m, gumoleum 2x 3 m. 50 zł/szt. ☎(0-85)743-15-05.
ŻEBERKA żeliwne ok. 100 szt., używane, 7 zł/szt. ☎ (0-85)675-19-35

DLA DZIECI

OPIEKA

POSZUKUJĘ opiekunki do dziecka. ☎0694-313-350.
POSZUKUJĘ opiekunki do dziewczynki 7-letniej, na stałe. ☎0603-273-413.
ZAOPIEKUJĘ się dzieckiem. ☎(085)653-79-69, 0601-932-760.
ZAOPIEKUJĘ się dzieckiem we własnym mieszkaniu, os. Przydworcowe, Białystok. ☎0607-715-308.
ZATRUDNIĘ opiekunkę do 2 dzieci, Kruklanki. ☎0504-101-176.

ZABAWKI

KLOCKI lego Duplo w wiaderku, 78 klocków, nowe, 1.5-5 lat, 90 zł. ☎(0-85)675-59-99.
ROWER dziecięcy Balbina, 100 zł. ☎0504-055-858 Augustów.
ROWER dziecięcy do lat 8 stan idealny, 100 zł. ☎0601-659-706
ROWER, 3-5 lat, stan bdb, 170 zł do uzg. ☎(0-85)744-80-86.
ROWEREK dziecięcy 3-6 lat, 70 zł. ☎(0-85)661-85-86.
ROWEREK dziecięcy, do 6 lat, 2 kółka +możliwość dokręcenia bocznych, 150 zł. ☎(0-85)741-88-66 wieczorem.
ROWEREK dziecięcy, nowy, 80 zł. ☎0695-455-992.
SAMOCHÓD na baterie, 750 zł. ☎(0-87)642-26-53, 642-22-39
ZABAWKI zagraniczne, na baterie, klocki, pluszowe, do piaskownicy, używane, st. idealny. 1- 90 zł. ☎(0-85)675-59-99.

AKCESORIA

2 foteliki dziecięce, 150 zł. ☎(0-85)676-31-72.
2 funkcyjny wózek Greco, 200 zł. ☎0505-422-073
FOTELIK Chicco, 0-18 kg, 220 zł. ☎(0-85)719-74-56.
FOTELIK samochodowy do 18 kg, 100 zł. ☎(0-85)732-38-27, 0605-632-492.
FOTELIK samochodowy dziecięcy z atestem do 18 kg, 100 zł. ☎0601-659-706
LEŻACZEK nosidełko, z regulacją konta pochylania Chicco, 50 zł. ☎(0-85)661-85-86.
ŁÓŻECZKO dziecięce, materac, deska do przewijania, 80 zł. ☎(0-85)745-24-92 po 16.
ŁÓŻECZKO sosnowe, nowe, 70 zł. ☎(0-85)732-38-27.
ŁÓŻECZKO ze schowkiem, 50 zł. ☎0692-570-102
NOSIDEŁKO dziecięce, nowe, 25 zł. ☎(0-85)664-05-39
ROWER dziecięcy 6-10 lat. 150 zł. ☎(085)718-50-67.
ROWEREK dziecięcy, 150 zł. ☎0604-571-557.
UBRANKA, buciki, zabawki do 5 lat, 1-30 zł. ☎(0-85)675-59-99.
WÓZEK Chicco, 230 zł. ☎(0-85)719-74-56.
WÓZEK dziecięcy, stan bdb, 250 zł. ☎0607-247-998.
WÓZEK dziecięcy spacerówka, 50 zł. ☎(0-85)717-70-90
WÓZEK dziecięcy, 3- kołowy. 200 zł. ☎0507-537-845.
WÓZEK dziecięcy, duże koła, mało używany, 250 zł. ☎(0-85)675-39-02
WÓZEK dziecięcy, st. bdb. 200 zł. ☎(0-85)650-51-85.
WÓZEK dziecięcy, stan db, Białystok, 200 zł. ☎0502-873-062.
WÓZEK dziecięcy, uniwersalny, spacerówka 60- 220 zł. ☎0602-620-994.
WÓZEK dziecięcy, wielofunkcyjny Stanpol, st. bdb. 100 zł. ☎(0-85)654-65-12.
WÓZEK dziecięcy, włoski, Inglesina, zdejmowany kosz, spacerówka, atrakcyjny, 300 zł. ☎(0-85)732-36-96.
WÓZEK wielofunkcyjny, Greco. 250 zł. ☎0505-592-321.
WÓZKI dziecięce niemieckie, stan bdb, 2 szt, 200 zł/szt. ☎(0-85)732-36-96.

ODZIEŻ

BUTY dla dziewczynki rozmiar od 31 do 35, 10-70 zł/szt. ☎(0-85)740-36-65, 0604-640-977.
KURTKI dziewczęce, używane, na 130-140 cm, 50 zł/szt. ☎(0-85)740-36-65, 0604-640-977.
UBRANKA amerykańskie dla dziewczynki, 0-3 lata, 5-18 zł. ☎(0-85)664-21-30.
UBRANKA dziecięce, 0-8 lat, 1-10 zł. ☎(0-85)663-31-24
UBRANKA, kombinezony, 0-12 mies, stan bdb, 3-25 zł. ☎(0-85)652-29-73
UBRANKO do chrztu, kpl, 70 zł. ☎(0-85)652-29-73

RTV

KUPIĘ

INSTRUKCJĘ obsługi do radia samochodowego Sonny CDX-c 8000r. ☎0507-037-808.
TELEWIZOR Wisła, radio Żerań. ☎0661-022-052.
TV 100 Hz, 25-29`. ☎(0-85)743-63-02.
TV 14 ` lub większy kolorowy. ☎(0-85)712-26-23.
TV 21", płaski. ☎0507-535-860.

SPRZEDAM

DEKODER cyfrowy Pionier 14, +pełna opcja, 700 zł. ☎0602-442-294.
DEKODER satelitarny cyfrowy, sagem, 280 zł. ☎(0-85)742-01-30
DISCMAN nowy Mp3/CD 120/45s, ESP, akumulatory, ładowarka, słuchawki, rok gwarancji, 175 zł. ☎0502-952-845
DISCMAN Panasonic SX-469V z radiem, stan bdb, kompletny, pilot, 40s, 289 zł. ☎0502-952-845
DISCMAN Sony, D-E 340, CD-R/RW, ESP, stan bdb, 220 zł. ☎(0-86)476-15-77, po 17.00.
DVD Tevion 2003, problemy z czytnikiem, 180 zł. ☎0509-503-973.
DVD Tewion, 230 zł zamiana. ☎0696-057-246.
EKRAN do rzutnika, 185X285 cm, 450 zł. ☎(0-85)732-30-05.
GPS, model GPSMAP76S, płyta CD, mapa nawigator Polski, gwarancja, ok. 1.600 zł. ☎0606-490-477.
GRY telewizyjne dla dzieci, komplet, klawiatura, 100 zł. ☎(0-85)654-17-56.
GRY, mp3, filmy, 7zł/szt. ☎0609-545-918
KAMERA cyfrowa Canon MV490, nowa, 1.500 zł. ☎(0-85)712-10-61.
KAMERA cyfrowa Sony DCR- PC 110 E+ super dodatki. 3.500 zł. ☎(0-86)272-67-58.
KAMERA cyfrowa sony, osprzęt, format mini DV, 1.800 zł. ☎0501-730-835
KAMERA Panasonic, M25, pełne wyposażenie, stan bdb, 600 zł. ☎(0-87)566-45-31.
KAMERA Samsung, 8 mm, stabilizator obrazu, na gwarancji, 700 zł. ☎0603-910-722.
KAMERA Sharp VL-E40S, wyświetlacz z pilotem, 750 zł. ☎(0-86)272-43-40.
KAMERA Sony, 8 mm, model CCD/V 8 E, akcesoria, sprawna. 350 zł. ☎(0-85)745-52-20.
KINO domowe, Tevion 700 zł. ☎0696-245-673 oferta może być SMS-em.
KOLUMNY 300 W, 2 szt., niskotony. 700 zł. ☎(0-86)217-92-67.
KOLUMNY Altus 75, 2 szt. 150 zł. ☎(0-85)652-13-91, 0606-944-841.
KONSOLA do gier Dreamcast 20 gier, karta pamięci, 1 joystick, 350 zł. ☎(0-87)520-73-22.
MAGNETOFON Philips z odtwarzaczem płyt kompaktowych +pilot, 230 zł. ☎(0-85)661-48-23.
MAGNETOWID Akai, 4- głowicowy, pilot. 150 zł. ☎0604-110-258.
MINI TV Casio, na akumulatorki, zasilacz, 200 zł. ☎(0-87)567-18-40.
MINI wieża AIWA XR-EM 300, fabrycznie nowa, sterowana z pilota, pełna gwarancja, 550 zł. ☎0502-775-510
NAGRYWARKA DVD, stacjonarna, Sony DRDGX3, gwarancja, 2.300 zł. ☎0601-066-164.
NOWA torba do kamery, 100 zł. ☎(0-86)272-43-40.
ODTWARZACZ samochodowy CD Blaupunkt, model Kiel 32, moc 4x 45W, podbicie basów. 350 zł. ☎(0-85)653-22-62.
PLAYSTATION 1+1 pad i 3 gry mało używany , 159 zł. ☎(0-86)271-45-60 0505-715-902
PLAYSTATION I, przestrojone+ gry. Hajnówka. 230 zł/zamian na telefon komórkowy. ☎0509-189-407.
PLYSTATION II, na gwarancji z DVD+ gry. Hajnówka. 820 zł/zamiana na telefon komórkowy. ☎0509-189-407.
RADIO samochodowe Blaupunkt, 4x40V, CD, panel, rds, 280 zł. ☎0602-309-268.
RADIO samochodowe Blaupunkt, 4X40W, panel, RDS, sterowanie zmieniarką, 300 zł. ☎(0-87)643-69-63, 0606-851-675
RADIO samochodowe CD JVC, KD-S676R, zielony wyświetlacz, 4x 40W, stan bdb, 320 zł. ☎0509-077-826.
RADIO Sony, 4x50, RDS, pełen panel, D-bass, CD tekxt, stan bdb, 480 zł. ☎(0-85)652-14-94, wieczorem.
RADIOMAGNETOFON sony z panelem, 190 zł. ☎(0-85)652-63-90, 0505-047-717
RADIOODTWARZACZ samochodowy CD, Panasonic CQ-DFX301N, 400 zł. ☎0505-555-620.
RADIOODTWARZACZ samochodowy JVC, 4x50 W, aluminiowy panel, najwyższy model, 680 zł. ☎0604-673-784.
RADIOODTWARZACZ samochodowy PHILIPS 4x30W, głośniki 2x50W, 300 zł. ☎(0-85)719-64-03, 746-52-84.
RADIOODTWARZACZ samochodowy, CD, Sony, 4x50 W, pełny panel, wysoki model, 380 zł. ☎0604-673-784.
TELEWIZOR 21", txt, pilot, Białystok, 490 zł. ☎0503-391-530.
TELEWIZOR 32``, panorama, srebrny, Schneider, 1.100 zł. ☎0501-125-968.
TELEWIZOR kolorowy 32``, txt, stereo, pilot, 480 zł. ☎0602-360-270, (0-85)743-78-20.
TELEWIZOR kolorowy uszkodzony, 20-30 zł. ☎(0-85)653-93-24 po 18.
TELEWIZOR Rubin, 60 zł. ☎(0-85)732-38-27, 0605-632-492.
TELEWIZOR, Sharp 21", teletext, stereo, pilot, czarna obudowa, stan bdb, Ełk, 350 zł. ☎0697-852-323.
TELEWIZORY Sony 21", Philips 21", uszkodzone, 50 zł/szt. ☎(0-87)569-62-53, 0696-303-163.
TUNER cyfrowy Datcom 2100 S 0304, odbiór 12 programów PL, bezpłatny abonament, 380 zł. ☎(0-87)620-03-87
TUNER cyfrowy Sagem, 400 zł. ☎(0-86)272-43-40, Grajewo.
TUNER PHILIPS i karta, nowy, odbiór wszystkich kanałów FTA, slot na kartę, 330 zł. ☎0502-952-845
TV 29` Grundig, stereo, 500 zł. ☎0608-298-255.
TV kolorowy stereo philips, stolik, DVD, pilnie z powodu wyjazdu, 1.100 zł. ☎0504-243-543
TV kolorowy, 14", sprawny, pilot. 280 zł. ☎(0-85)745-52-20.
TV kolorowy, 14". 250 zł. ☎(0-85)654-17-56.
TV mitshubishi 29" płaski kineskop, pilot, 390 zł. ☎(0-85)868-47-19
TV nowy 2 lata gwarancji, Samsung, 1.500 zł. ☎(0-86)272-67-83
TV orion panorama, stereo, 28", 900 zł. ☎(0-85)661-57-18
TV Philips 15`, 150 zł. ☎(0-86)272-88-13.
TV samsung plano nowy, 21", 900 zł. ☎0696-057-246
TV Sony 25`` Trinitron 700 zł. ☎(0-85)653-76-35, 0507-676-200
TV sony 29" pilot, 450 zł. ☎(0-85)868-47-19
TV Thompson stereo 29``, 400 zł. ☎(0-87)566-45-31 0661-579-136.
TVC 100 Hz, 28`, Grundig, 700 zł. ☎0608-298-255.
WIEŻA 2x120 W, 2 segmenty, czarna, pilot, 900 zł. ☎0503-391-530.
WIEŻA Sony 2x60W, 3xCD, 2-kasetowa, radio RDS, pilot, 650 zł. ☎0888-671-931
WIEŻA stereo Schnider, 200 zł, Suwałki. ☎(0-87)565-18-30 po 21:00.
WIEŻA Technics , 1.200 zł. ☎0502-336-591.
WIEŻA Technics 4-segmentowa, Pro Logic, +surrand, nowy model, 1.600 zł. ☎(0-87)620-00-38.
WZMACNIACZ Eltron, kolumny estradowe- 100. 900 zł. ☎(0-85)721-16-08.
WZMACNIACZ samochodowy Boschmann, 2x150 W, 180 zł. ☎0604-673-784.
ZESTAW satelitarny używany, stan db, 220 zł. ☎(0-85)653-94-48
ZESTAW satelitarny, mało używany, 300 zł. ☎(0-87)568-12-10.
ZESTAW satelitarny, nowy, 17 polskich programów, bezpłatny abonament, 300 zł. ☎(0-87)611-26-84.

KOMPUTERY

KUPIĘ

DRUKARKĘ. ☎0696-057-246.
DYSK twardy, 40-80 GB. ☎(0-86)272-43-40, Grajewo.
LAPTOPA. ☎0507-535-860.
LAPTOPA. ☎0607-769-390.
NAGRYWARKĘ CD lub DVD. ☎0696-245-673.
TANIO. ☎(0-85)676-00-75.

SPRZEDAM

AMIKOM - najtaniej: gry, multimedia. www.amikom.com.pl
AMIKOM -kasy fiskalne. ☎(085)654-54-81.
AMIKOM -komputery. ☎(085)654-54-81. www.amikom.com.pl
AMIKOM -serwis komputerowy. ☎(085)654-54-81.
APPLE Imac 800 mHz, 256 ram, 60GB Hdd, 15" TFT, nagrywarka dvd, 5.000 zł. ☎0604-431-628
ATHLON 1.700 XP monitor 17 flat, gwarancja, 1.800 zł. ☎0502-401-870.
ATHLON 2500 80GB, 256 ram, płaski monitor 17", drukarka, 1.700 zł. ☎(0-86)278-73-74
CELERON 1.7, gwarancja, +monitor, pełna opcja, 2.500 zł. ☎0503-424-830.
DRUKARKA laserowa epson, nowa, mało używana, 600 zł. ☎0602-774-777
DRUKARKA Oki Microline 3321, stan bdb, 800 zł. ☎0505-102-442.
DRUKARKA OKI Mikroline 320 600 zł. Zambrów. ☎0695-736-234
DURON 950 G-Force 64MB, 256 MB Ram, Dysk 20 GB, monitor 17LG, 1.550 zł. ☎0601-291-755.
DYSK twardy, uszkodzone sektory, 15 GB, 20 zł. ☎0880-300-335.
DYSKI twarde 40 GB, Maxtor, Segate, 100% sprawne, 200 zł/szt. ☎0880-300-335.
GŁOŚNIKI 80 Wx2, dobrze brzmiące, stan bdb, 40 zł. ☎0880-300-335.
KABEL internetowy, 300 m, 90 zł. ☎0607-266-658.
KARTA graficzna Nivida GE Force 2, 64 MB pamięci, +głośniki, 100 zł. ☎(0-86)272-43-40, Grajewo.
KIEROWNICA Proracing Whell, kompatybilna z PC, play station 1&2, stan bdb, 100 zł. ☎0880-300-335.
KIEROWNICĘ do Playstation II, Playstation X, +pedały, 100 zł do uzg. ☎(0-87)610-83-48 po 21.00.
KOMPUTER 2 GGH, 2-miesięczny, 2.000 zł. ☎0604-571-557.
KOMPUTER 2GHz, monitor 17" Flatron, nowy, 2.200 zł. ☎0604-571-557.
KOMPUTER Athlon Xp 1700, Cdx52, 40GbHdd, 256DDR, RivaTnt2, Lan, 5-kan., karta muzyczna gwarancja, 980zł. ☎0502-952-845
KOMPUTER nowoczesny, częściowo na gwarancji, Atlon, komplet, 850 zł. ☎0696-655-621, (0-85)715-42-98.
KONSOLA Sony Playstation II, 380 zł lub zamiana. ☎(0-85)868-47-19.
KONSOLA X-BOX, 160 GB dysk, +pilot micro soft, gry, stan bdb, 1.500 zł. ☎0693-826-614.
KSERO Conica, 3.200 zł. ☎0505-067-830.
KSERO Panasonic, FP-7713, A3-A5, podajnik, 400 zł. Suwałki. ☎0607-454-058 (0-87)563-77-14 wieczorem
KSEROKOPIARKA Toshiba 15500, na A3, A4, 1.000 zł. ☎0604-583-997.
KSEROKOPIARKA, Canon 6216, 1.950 zł. ☎(0-87)429-86-35.
LAPTOP Cel 2,7GHz ACER TravelMate 245LC Licencja XP, 256Ram, 40GB/8MbCachu, 15", CDRWx24 4.400zł. ☎0502-952-845
LAPTOP Compaq Pentium, 1.2 GHz, 256 MB, HDD 30 GB, DVD, FDD, 3.600 zł. ☎0600-387-888.
LAPTOP HP compaq, P IV, 2.66 GHz, HDD 40 GB, DVDS-CD RW, 4.950 zł. ☎0600-387-888.
LAPTOP, 2.4Celeron, 256RAM DDR, 20gB, modem +karta sieciowa, grafika 64MB, combo, DVD-CDRW, 3.000 zł. ☎0604-094-138.
LAPTOP, 2-mies, gwarancja, +aparat cyfrowy gratis, 3.000 zł. ☎0696-483-784.
MARKOWY komputer, monitor 17", 700 zł. ☎(0-85)740-41-85
MODEM internetowy, Pentagram, wewnętrzny, na gwarancji, 7 m kabla, 100 zł. ☎0888-273-685.
MONITOR 15", Optiview Hundai, uszkodzony kineskop, 100 zł. ☎(0-85)740-48-54.
MONITOR 15`` Samsung, kolor, mało używany, 250 zł. ☎(0-85)741-36-99.
MONITOR 17", stan idealny, 380 zł. ☎0696-655-621, (0-85)715-42-98.
MONITOR 19``, Medion, nieużywany, 430 zł. ☎(0-86)275-33-02.
MONITOR LCD 1.300 zł. ☎0507-535-860
MONITOR LCD, 1.000 zł. ☎0607-769-390.
MONITOR LCD. 1.200 zł. ☎0696-057-246.
MYSZ, +klawiaturę do komputera, 50 zł. ☎(0-87621-29-80.
NOTEBOOK compaq 2.4 Ghz celeron, 256 Mbram, 40GB Hdd, 15" TFT, combo, 3.900 zł. ☎0604-431-628
NOTEBOOKI- sprowadzam legalnie kupione w USA. ☎0501-462-872.
NOWY LG, bogato wyposażony, 2.500 zł. ☎(0-86)478-16-06.
P 200, 486, cały kpl., z monitorem kolorowym 14", Olecko. 450 zł. ☎0609-124-010.
PENTIUM II 350, Hdd6.4G, 128RAM, 32CDROM, soundcarte, 100 gier, programy biurowe, 850 zł Zambrów. ☎0695-736-234.
PENTIUM III 450 Mhz, 120 Ram, dysk 10 GB, monitor 15", DVD. 1.050 zł. ☎0506-775-373.
PENTIUM, monitor, oprogramowanie biurowe i do prowadzenia działalności gospodarczej 600 zł. Zambrów. ☎0695-736-234
PŁYTA główna +procesor 1,4GHz oraz 256MB 550 zł. ☎(0-86)273-89-60
TANIO, kserokopiarka minolta EP 4233, Toschiba BD 4910 150-100 zł. ☎(0-85)664-85-05, 0501-118-300
TRANSLATOR, komputerek podręczny, 8 języków, przelicznik walut, kalkulator, zegar, data. 390 zł. ☎(0-85)718-51-34, 0601-565-068.
WENTYLATOR procesora COLOR FUL, cichy, 30 zł. ☎0602-822-993
WYPOSAŻENIE kafejki internetowej, 12.000 zł/do uzg. ☎0503-075-403
X-BOX, duży dysk, 25 gier, przestrojony, 1.200 zł. ☎0501-719-568.
ZASILACZ Megabajt 350 W, 40 zł. ☎0602-822-993
ZESTAW gwarancja 2.200 zł. ☎0502-589-794, (0-86)272-62-26
ZESTAW komputerowy. 400 zł. ☎0601-464-076.
ZESTAW, monitor 17`, 1.500 zł. ☎0502-988-077.

HOBBY

MUZYKA

2 kolumny podłogowe, 120W, jasna olcha, kolce, 600 zł. ☎0888-966-099
AKORDEON „Weltmeister", 96 basów, czerwony, 2.000 zł do neg. ☎(0-87)427-26-24.
AKORDEON 120, guzikowy, 5-rzędowy, 2.200 zł. ☎(0-86)218-26-03 po 16.
AKORDEON guzikowy 5-rzędowy, 120 basów, czerwony, 1.600 zł. ☎(0-87)644-73-30
AKORDEON guzikowy, 2-rzędowy, 2-głośnicowy, stan db, 160 zł. ☎(0-85)652-14-93.
AKORDEON guzikowy, 5- rzędowy, 120. 2.200 zł. ☎(0-86)218-26-03.
AKORDEON Weltmajster 80, 1.000 zł. ☎(0-86)277-49-61.
AKORDEON weltmeister 80, 450 zł. ☎0501-662-449
AKORDEON Weltzmaister, 120 basów, nowy, 3.200 zł. ☎(0-85)732-26-00.
BĘBENEK Diemba, 200 zł. ☎0502-336-591.
GŁOŚNIKI LDM, 2x300W, +końcówka mocy, światła dyskotekowe Gobo FX2, stage line, stroboskop, 150-2.000 zł/szt. ☎0888-201-153.
HARMONIA guzikowa, 2-rzędowa, 4-głosowa, unikatowy egzemplarz, stan bdb, 220 zł. ☎(0-85)652-14-93.
KEYBOARD Casio CP 395, stojak, pokrowiec, książki. 500 zł. ☎(0-86)476-11-44.
KEYBOARD Casio, LK-40, dodatkowo zasilacz, książki do nauki gry, 850 zł. ☎(0-85)743-21-35.
KOLUMNA basowa 2x280 W, 500 zł. ☎(0-87)568-57-75 po 18.
KOŃCÓWKA mocy Crown, nowa, 2.000 zł. ☎(0-85)732-44-36.
KEYBOARD Casio CTK-551, 450 zł. ☎0504-069-833.
M- 3, os. Wygoda, na dłuższy okres czasu. 550 zł+ prąd/m- c. ☎(0-85)653-83-82.
MIKROFON bezprzewodowy sekaku, 350 zł. ☎(0-85)732-44-36
MIKROFON, nowy, Senhaiser, 290 zł. ☎(0-85)732-44-36.
OKAZJA, nowa końcówka mocy crown, 50 % ceny sklepowej, 2.100 zł. ☎(0-85)732-44-36
ORGANY Estrada 207 AR, tanio na części, 300 zł. ☎0693-849-393.
ORGANY Kork i 3, nowe+ futerał. 3.500 zł. ☎(0-86)272-67-58.
ORGANY Wermona, Regat 300 H kolumna. 900 zł. ☎(0-85)716-62-50.
PERKUSJA Premier 500 zł. ☎0603-402-690 po 20.00
PIANINO berlińskie (1879), 3.500 zł. ☎(0-86)272-59-53
PIANINO elektryczne, AP-10, 3.600 zł. ☎(0-85)676-30-47.
PIANINO Legnica, stan db, (1962), I właściciel, używane 4 lata, 3.000 zł. ☎(0-85)744-67-38, po 14.00.
PIANINO polskie calisia, stan bdb, 2.800 zł. ☎(0-87)567-29-99, 0604-215-173
PIANINO Riga, łotewskie, stan idealny, Zambrów, 3.100 zł. ☎(0-86)271-63-29
PRZEDWOJENNE pianino Krauze, 3.500 zł. ☎(0-85)814-16-08.
SAKSOFON Alt-ś, Welktland, 1.000 zł. ☎(0-86)272-44-42.
SUBWAFER 500 Wat, bardzo pasywny, 350 zł. ☎(0-86)476-33-63.
SYNTEZATOR Microkork, 2.300 zł. ☎0696-245-673.
SYNTEZATOR Yamaha PSR 220, ze statywem. 1.100 zł. ☎(0-86)273-42-85.
SYNTEZATORY, ROLAND Alfa JUNO1, YAMAHA SY22, KORG M1, KORG I4S, 400-2.000 zł, Ełk. ☎0693-849-393.
TUBA basowa, 280 W, głośnik 15`` Alphard, 170 zł. ☎0504-098-130, (0-85)740-49-24, po 19.00.
ZAKUPIĘ akordeon guzikowy koncertowy 120 basów, 5-rzędowy, 4-chórowy z konwerterem. ☎(0-85)663-34-84, 0602-243-588.
ZAKUPIĘ sentyzator. ☎0696-057-246
ZAKUPIĘ syntezator. ☎0607-769-390.

SPRZĘT SPORTOWY

2 kimona, stan bdb, 50 zł/szt. ☎(0-85)717-70-90.
2 kombinezony na skuter wodny, 1 i 2-częściowe, 500 zł/szt. ☎(0-85)651-91-95.
2 lodówki samochodowe, 12 V, 100 zł/szt. ☎(0-85)743-15-05.
2 łodzie wiosłowo-motorowe, plastikowe, nowe, 1.000-1.200 zł. ☎(0-87)643-44-30, 0693-297-353.
2 rowery wodne, nowe, plastikowe, 2.500-3.000 zł. ☎(0-87)643-44-30, 0693-297-353.
2 rowery, 60 zł/szt. ☎(0-85)721-17-04.
5 kajaków drewnianych, po remoncie, rower wodny, metalowy, 1.000-350 zł/szt. ☎(0-87)563-00-54.
BIAŁKO serwatkowe, 20 zł/kg. ☎0504-878-623.
BROŃ myśliwska dubeltówka, Mercel, kaliber 12/70, 600 zł. ☎(0-86)473-04-50.
BUTLE turystyczne 3 kg. umywalkę oraz zlew żeliwny 2-komorowy 20-40 zł. ☎(0-86)273-89-60
BUTLE turystyczne, 5 szt, 25 zł/szt. ☎(0-85)663-31-24
CELOWNIK noktowizyjny 2.5x 42. 1.850 zł. ☎(0-87)643-46-90, 0501-703-125.
DESKA do windsurfingu, 700 zł. ☎0502-735-085
DESKA Fanatic, +maszt, +żagle, 500 zł. ☎(0-85)675-42-81.
DESKA windsurfingowa dla początkujących, stan idealny, 1.100 zł. ☎(0-85)661-46-86, 0605-956-353
DUBELTÓWKA Bock, 12/70, stan bdb, 1.500 zł. ☎0694-633-584.
JACHT kabinowy BEZ4, nieużywany, 10.000 zł do uzg. ☎(0-87)567-54-06.
JACHT kabinowy BEZ4, nieużywany, 10.000 zł do uzg. ☎(0-87)567-54-06.
KAJAK 2-osobowy z laminaltu, nowy z wyposażeniem, 900 zł. ☎0604-184-398
KAJAK 2-osobowy, turystyczny, 1.100 zł. ☎(0-87)565-37-66.
KAJAK gumowy, 200 zł. ☎(0-87)520-41-15.
KAJAK gumowy, kilkukomorowy, 450 zł. ☎(0-85)651-33-38.
KAJAK nowy, 2- osobowy. 800 zł. ☎(0-87)644-90-31.
KAJAK. 450 zł. ☎0609-883-677.
KOMPLETNA łódź motorowa, silnik 10 KM+ przyczepa. 5.500 zł. ☎(0-85)732-26-00.
KUPIĘ ławkę treningową, sztangę, ciężary. ☎(0-85)747-01-99.
LEŻAKI turystyczne, 30 zł/szt. ☎(0-87)611-27-01, 0605-451-014.
LORNETKA- noktowizor, 2.5- 42. 1.800 zł. ☎(0-87)643-46-90, 0501-703-125.
LUNETA celownicza Carl Zeics, Jena, ZF6X42M, z szyną, krzyż nr 1, 1.450 zł. ☎(0-87)643-46-90, 0501-703-125.
LUNETA noktowizyjna z montażem na broń, 3.500 zł. ☎0694-633-584.
ŁAWECZKA do ćwiczeń, 500 kg nakładu, różne gryfy, modlitewnik, wyciąg, 1.500 zł. ☎0505-303-465.
ŁAWKA dlo ćwiczeń, wysuwane stojaki, regulowane oparcie, modlitewnik, solidnie wykonana. 250 zł. ☎(0-85)653-

RYBY paletki, 6 szt., dorosłe, 30 zł/szt. ☎0503-765-459.
SPANIELE. 350 zł/szt. ☎(0-85)717-09-86.
SPRZEDAM amstaf szczeniaki. Tanio! 200 zł/szt ☎(085)741-98-52, ☎0888-899-741.
SPRZEDAM szczenięta AMSTAFA -300-400 zł/szt. ☎0502-605-497.
SUCZKA amstafa 350 zł. ☎0696-050-537.
SUKA owczarek niemiecki 1.5 r, łagodna, 250 zł. ☎(0-85)710-80-74 po 19:00.
SUKA, owczarek niemiecki, 3- letni. 500 zł. ☎(0-85)662-71-51.
SZCZENIAKI amstafa, po znakomitych rodzicach, 350 zł/szt do uzg. ☎0602-808-406.
SZCZENIAKI amstafy, 300 zł/szt. ☎(0-86)472-04-95.
SZCZENIAKI Pinczerki 6-tygodniowe, 150 zł/szt. ☎0696-189-000.
SZCZENIĘTA Amstaf, rodowodowi rodzice, wyjątkowa budowa. 350 zł/szt. ☎0600-268-344.
SZCZENIĘTA Bernardyny, 6- tygodniowe. 300 zł/szt. ☎(0-86)275-24-12.
SZCZENIĘTA Chow Chow, rudy, czarny. 750 zł/szt. ☎(0-85)717-09-86.
SZCZENIĘTA Dogo Canario, 11-tyg., szczepione. 200 zł/szt. ☎(0-85)719-25-92, 0507-202-841.
SZCZENIĘTA ratlerki, 350 zł. ☎(0-85)715-35-38.
SZCZENIĘTA syberyjskie, bardzo ładne, 200 zł/szt. ☎(0-85)868-10-36.
SZCZENIĘTA, maść czekoladowa, pit rednose, amstafy, różne kolory, cięte uszy, książeczka zdrowia, 800 zł/szt. ☎0503-156-232.
SZNAUCER miniaturowy sól i pieprz rodowodowe po Inter Championie i medalistce 1.200 zł. ☎0693-524-740
SZNAUCER średni, pieprz-sól, 300 zł. ☎(0-86)653-26-51.
SZNAUCERY miniaturowe, czarno-srebne, szczepione. 420 zł/szt. ☎(0-85)718-14-43.
SZNAUCERY miniaturowe, czarno-srebre, po rodowodowych rodzicach, rodzice na miejscu, 450 zł. ☎(0-86)475-03-68.
SZPIC miniaturowy, 600 zł. ☎(0-85)653-26-51.
SZYNSZYLE, 2 szt, 30 zł/szt. ☎(0-85)730-05-86.
TERIER myśliwski, 1 rok, suczka, 300 zł. ☎(0-86)273-87-81.
TERIERY rosyjskie, rodowodowe, dorosłe i szczenięta 7-miesięczne, wnuki Zwycięzcy Świata, 1.200 zł. ☎0501-492-844.
W dobre ręce, labrador, suka 15-miesięczna, Suwałki. ☎0609-570-236.
YORK Schireterier, pies 15- miesięcy, srebno- złoty, kpl. szczepień. 950 zł. ☎0602-615-159.
YORKI, 5 szt, 1.200 zł/szt. ☎0502-645-549.
YORKI, szczenięta, 850-1.150 zł. ☎(0-86)275-28-02.
YORKI, szczenięta. 950 zł/szt. ☎0604-739-398.
ZAKUPIĘ akwarium duże. ☎(0-86)475-09-50 Zambrów.
ZAKUPIĘ owczarka niemieckiego czarnego szczeniaka Suwałki. ☎(0-87)567-44-10
ZAKUPIĘ szczenię collie. ☎(0-87)516-14-43, Puńsk.
ZAKUPIĘ szczenię miniaturowej rasy. ☎(0-85)653-57-07.

ODDAM

2 małe kotki w dobre ręce. ☎(0-85)719-46-79.
KOCIĘTA w dobre ręce. ☎0608-298-255.
KOTKI, małe, śliczne w dobre rece. ☎(0-85)741-29-81 po 15.
ŁADNY, symapatyczny piesek w dobre ręce. ☎(0-85)652-21-15.
PÓŁROCZNA suczka, owczarek collie, mieszaniec, krótkowłosa, czarna, łagodna, przyjacielska, k. Sokółki. ☎(0-85)676-04-48.
PSA, 2 szczeniaki. ☎(0-86)476-84-66.
ROTTWEILERA. ☎0503-565-788
SUKA, duża, łagodna, książeczka szczepień. ☎0602-188-014.
W dobre ręce małe kotki. ☎(0-85)662-40-10.
W dobre ręce sukę dalmatńczk, 2- letnia, Łomża. ☎0609-492-949.

JE□DZIECTWO

2 klacze, Wielkopolskie, obustronne pochodzenie, 7- letnia, 2- letnia. 12.000 zł. ☎(0-87)611-15-09.
2 klaczki roczne wielkopolskie, wałach 8 letni, 2.000-3.200 zł/szt. ☎(0-87)421-44-03
2 ogierki 2.5 roczne, rasa szlachetna półkrew, 2.900 zł. ☎0506-302-389
2 srokate zimnokwiste ogierki, do zaprzęgu. 8.000 zł/para. ☎0601-143-076.
2-LETNI wałach, 2.500 zł. ☎(0-85)719-67-38.
3 letni klacz huculska ułożona ze źrebakiem, 5.000 zł. ☎(0-85)712-27-44.
4 klacze ze źrebakami, 7.500 zł/szt. ☎(0-85)681-30-46.
6 koni, rasy Wielkopolskiej, Mazuchówka. 5.000 zł/szt. ☎(0-87)421-07-68.
BAŁACH wielkopolski, 8 lat, 3.300 zł. ☎0504-070-803.
BRYCZKA konna nowa 9 osobowa, ok. Michałowa, 2.500 zł. ☎(0-85)749-21-90
BRYCZKA konna, 3.500 zł. ☎0604-469-132.
BRYCZKA wolant do remontu, 600 zł. ☎0606-939-578.
BRYCZKA, konna, 3.600 zł. ☎(0-85)684-23-95 po 19.00.
BUTY do jazdy konnej rozm 41, 100 zł. ☎(0-85)652-13-91, 0606-944-841
DYLIŻANS konny 1.500 zł. ☎0605-608-309
KLACZ 4- letnia, Małopolska, paszport, gniada. 3.800 zł. ☎(0-85)654-63-45.
KLACZ arabska, 10.000 zł. ☎(0-85)653-98-69.
KLACZ arabska, czystej krwi, 2- letnia, siwa. 15.000 zł. ☎0605-289-174.
KLACZ gniada małopolska 1.5 roku po arabie, 3.600 zł. ☎(0-87)611-15-35
KLACZ małopolska ze źrebiątkiem, 7.500 zł. ☎(0-87)565-75-74 po 18.00.
KLACZ małopolska, księga główna, spokojna, 7.200 zł. ☎0696-732-676.
KLACZ małopolska, walewicka, do skoków, 7.000 zł. ☎0504-070-803.
KLACZ SP roczna, 2.300 zł. ☎0504-070-803
KLACZ SP, 8-letnia, źrebna, ze źrebką 3-miesięczną, ujeżdżona, siodło, bryczka, 6.500 zł. ☎0604-051-130, (0-85)711-16-21.
KLACZ wielkopolska, 14 miesięcy, 2.700 zł. ☎(0-87)563-07-59.
KLACZ Wielkopolska, 70 pkt., zaźrebiona. 6.500 zł. ☎0604-119-052.
KUC feliński, 6 lat, kary, +siodło, 4.000 zł. ☎(0-87)643-63-28.
KUC rodowodowy srokaty. 2.100 zł. ☎0696-732-676.
KUC szetlandzki, srokaty, rodowód. ☎(087)563-71-16.
KUC Wałach łaciaty, rasy Hucu, 3 lata, 3.000 zł. ☎(0-85)712-27-44.
KUCE, 3 szt., 1.800-3.500 zł/szt. ☎0503-137-400
KUCYKI szetlandzkie, miniaturki, ułożone. ☎(087)566-52-36, ☎0509-049-869.
OFICERKI mało używane, z lat 50, rozm 41, 350 zł. ☎(0-85)717-56-18
OGIER małopolski, 15-miesięczny, 3.500 zł. ☎(0-87)565-75-74 po 18.00.
OGIERY arabskie, 2 szt, gniady, siwy, 3.700 zł/szt. ☎0696-732-676.
PRZYCZEPA do przewozu koni, 5.000 zł. ☎0503-137-400
PRZYCZEPKA do przewozu 2 koni, 5.500 zł. ☎0691-359-517.
SANIE konne, zimowe, 1.000 zł. ☎(0-85)716-23-40 po 20, Mońki.
SANKI do agroturystyki, 2.000 zł. ☎(0-85)741-94-92
SIEDLISKO 0,70 ha, ośrodek jeździecki, dom, stajnia na 10 koni, stodoła, garaże, 200.000 zł. ☎0606-939-578.
SPODNIE i buty oficerki stan db, 400 zł. ☎(0-87)641-22-27.
STANÓWKA ogierem śląskim, Korytki 8, gm.Raczki, powiat Suwałki, 200 zł. ☎(0-87)567-77-64 po 18:30.
STANÓWKA, ogierem kutszetlandzkim, srokaty, wys 105 cm, bardzo dobre pochodzenie, 350 zł. ☎0503-156-232.
ZAMIENIĘ zarodowe konie zimnokrwiste na konie śląskie w różnym wieku. ☎(0-87)567-77-64 po 18.30

ROŚLINY

2 duże kwiaty difenbachia i dracena, ładne, 60-50 zł. ☎(0-85)744-74-57
DRACENA 2,5m, 100 zł. ☎(0-85)653-10-95
DUŻA palma Feniks ok. 3 m 200 zł. ☎(0-87)569-17-50
FIGOWIEC, 1.80 m, piękny, 350 zł. ☎(0-85)675-59-99.
JUKA, 2.5 m, 300 zł. ☎(0-85)732-26-00.
KWIAT kompozycja b. ładny, 7 gatunków, 100 zł. ☎(0-85)675-59-99.
KWIATY doniczkowe, duże i małe, 5-120 zł/szt. ☎(0-87)563-60-03, Suwałki.
KWIATY doniczkowe, Trzykrotka i inne, 60-45 zł/szt. ☎(0-85)745-50-15
MANDARYNKA owocująca, drzewko 1.5 m, 550 zł. ☎(0-86)274-53-32 po 17:00.
PALMA Feniks, 50 lat, stan doskonały, 1.200 zł. ☎(0-86)274-53-32 po 17:00.
PALMA włoska, 1.60 m, 80 zł. ☎(0-86)474-32-21.
ROŚLINY wodne, 2-20 zł. ☎0507-534-213.

FOTO

APARAT Canon A-80, cyfrowy, 4 mln pikseli, 1.550 zł. ☎(0-87)643-46-90, 0501-703-125.
APARAT Canon IXUS X-1, APS, nowy, wodoodporny, wstrząsoodporny (kupiony w USA-200$), Ełk. 450 zł. ☎0604-262-233.
APARAT cyfrowy Cannon A300, gearancja, 3.2 mln. pik., 800 zł. ☎0504-551-450
APARAT cyfrowy Conica, rewio C2, mały i cienki, 470 zł. ☎0505-721-023, Suwałki.
APARAT cyfrowy SONY DSC-P8,3,2 mln pixeli, fabrycznie nowy, pełna gwarancja, 1.349 zł. ☎0502-775-510.
APARAT cyfrowy TRACER1300F z kamerą internetową. 1,3Mpiksela, samowyzwalacz, USB, wyświetlacz numeryczny, 310 zł. ☎0606-258-015
APARAT cyfrowy Trust 715, 3,3mP, rozdzielność 2112x1584, płyta CD, kubel -350 zł. ☎(086)219-32-37, 0602-235-471.
APARAT Zenit TTL. 150 zł. ☎(0-85)652-13-91, 0606-944-841.
APARAT Zenith 412LS, nowość, 280 zł. ☎(0-87)643-46-90, 0501-703-125.
LUSTARZANKA Canon Eos 3000N, stan bdb, na gwarancji, 850 zł. ☎0501-664-292.
MINOLTA dynax 60, nowość, 1.450 zł. ☎(0-87)643-46-90, 0501-703-125-
MINOLTA Dynx 40, nowość, 1.000 zł. ☎(0-87)643-46-90, 0501-703-125.
NICON F-80, obiektyw 28-80, 75-300, 2.800 zł. ☎(0-87)643-46-90, 0501-703-125
NOWY aparat cyfrowy sony DSC-P72, 800 zł. ☎0694-417-262
OBIEKTYW jupiter M21 200 mm, aparat Zenith 122 +futerał, nowy, 290 zł/szt. ☎(0-85)718-51-34, 0601-565-068.
SONY cyfrowy F717 5mln mpix, 3.000 zł. ☎(0-85)743-43-95
ZAKUPIĘ aparat cyfrowy Olympus MJU Digital. ☎0601-659-706
ZAKUPIĘ aparat cyfrowy, min. 3 mln pik., na gwarancji. ☎0604-431-628.
ZENIT 122 +obiektyw szerokokątny 37 mm, stan bdb, 260 zł za całość. ☎(0-87)643-69-63, 0606-851-675
ZENIT AM 2, lustrzanka, nie używany. 160 zł. ☎0601-464-076.

ANTYKI

2 kołowrotki+ łożeczko. 50- 100 zł. ☎(0-87)425-32-11.
2 srebrne monety, Solidarność i Sum 10.000 zł i 2 zł, 1.400 zł. ☎0605-910-625.
BANKNOTY z lat 1909-1939, 50-300 zł/szt. ☎0605-910-625.
BRYCZKA konna, niemiecka, do remontu, 800 zł. ☎(0-87)516-31-87.
DĘBOWE biurko z końca XIX w., 900 zł. ☎(0-87)620-08-41.
KIERAT konny, 250 zł. ☎0501-662-667.
KOŁOWROTEK do przędzenia wełny, 100 zł. ☎(0-87)563-60-03, Suwałki.
KOŁOWROTEK, koła drewniane od wozu z osią, chomąto, maselnica, dzieża, kożuch wyszywany, 20-150 zł. ☎(0-85)730-50-03.
KOŁOWROTEK, kufer, koło, homonto, oryginalna 200 letnia brona drewniana, 50-1.000 zł. ☎(0-85)652-13-91, 0606-944-841
KREDENS pokojowy, 450 zł. ☎0602-335-122.
KRZESŁA, 2 szt., okleina dębowa+ skóra. 100 zł/szt. ☎0507-537-845.
KUPIĘ meble, komodę, biurko, sofę również oświetlenie. ☎(0-85)652-63-90, 0505-047-717.
ŁÓŻKO żelazne przedwojenne, 220 zł. ☎(0-85)653-93-51.
MASZYNĘ Singer, stan bdb, 220 zł. ☎(0-87)620-08-41.
MIODARKA, z pocz. XIX wieku, 3-ramkowa, sprawna, 400 zł. ☎(0-85)721-64-25 po 20:00.
MONETA srebna z wizerunkiem Papieża (1982,1987). 2.000-2.400 zł. ☎0888-740-041.
PIANINO (1879) Berlin, 3.500 zł. ☎(0-86)272-59-53.
PIANINO niemieckie, 3.500 zł. ☎(0-86)277-49-61.
PIANINO zabytkowe (1876) typ W.manthej, szafa, inne, 4.300 zł. ☎(0-86)271-17-58, 0509-393-041.
RADIO z adapterem Symfonia+ 2 kolumny. 300 zł. ☎(0-86)476-11-44.
SANIE, stare, 500 zł. ☎(0-87)611-17-80.
SEKRETARZYK z 1930 roku, cały z drewna, 1.390 zł. ☎(0-85)743-78-55, 0608-330-788.
SILNIK, 100-letni, Dajmlera, gazowy, iskrownik Bosha, wys koła 1.6 m, 30.000 zł. ☎(0-86)278-50-85.
SPRZĘT konny, młynek, brona, pług, waga carska, osie z kołami do wózka, 500 zł/szt. ☎(0-85)716-53-25.
WÓZ żelaźniak, 400 zł. ☎(0-85)683-23-11.
ZAKUPIĘ stare monety, przedwojenne pocztówki. ☎(0-87)520-30-64.
ZAKUPIĘ tanio, stare pianino, zegar stojący lub wymienię na antyki. ☎(0-87)620-08-41.
ZAUPIĘ stare monety, także znalezione, papierowe dolary sprzed 1928 roku, przedwojenne akcje i obligacje. ☎0602-265-992.
ZEGAREK złoty, kieszonkowy, 2-kopertowy, XIX w., 1.400 zł. ☎0507-616-443.

KSIĄŻKI, CZASOPISMA

10 szt., w języku angielskim, bestsellery New York Times`a, 18 zł/szt. ☎(0-85)732-75-38.
4 tomy encyklopedi w języku rosyjskim, 2t literatura, 2t historia, 200 zł. ☎(0-85)721-64-25 wieczorem.
7 kompletnych roczników Auto Świata oraz inne czasopisma, 1 zł/nr. ☎(0-85)661-13-94.
ALMANACH XX w., całość 4 segregatory, 200 zł. ☎(0-85)652-52-77.
ENCYKLOPEDIA Medycyny Naturalnej, całość 5 segregatorów, 250 zł. ☎(0-85)652-52-77.
HISTORIA Powszechna 10 t, 450 zł. ☎(0-85)742-72-52.
KSIĄŻKI, instrukcje, Passat, Golf, Vento, Santana, Peugeot, Samara, Mercedes, inne. 30- 60 zł. ☎(0-85)718-51-34, 0601-565-068.
KSIĄŻKI z serii Harlequin, 44 szt, 2.50 zł/szt. ☎(0-85)717-70-90.
KSIĄŻKI, instrukcje naprawy samochodów, 7 szt. 40- 60 zł. ☎(0-85)718-51-34, 0601-565-068.
NUMERY czasopisma PZA Akwarium, 4 zł/szt. ☎(0-86)272-43-40, Grajewo.
RODZINNA Encyklopedia Zdrowia 3 t., 250 zł. (0-85)742-72-52.
ZAKUPIĘ archiwalne numery pisma Automobilista i książki motoryzacyjne. ☎0508-472-961.
ZAKUPIĘ archiwalne numery pisma PZA Akwarium. ☎0661-022-052.
ZAKUPIĘ instrukcje naprawy Simca, Sana H-100, Jelcza 315 Żubr. ☎0508-472-961.
ŻYCIE świata, całość 10 segregatorów, 500 zł. ☎(0-85)652-52-77.

INNE

GOBELINY dekoracyjne, ręcznie tkane, 300-500 zł/szt do neg. ☎0692-307-904.
IMITACJA armaty, drewniana, 1.000 zł. ☎(0-87)523-96-64.
INDONEZYJSKIE rzeźby, ptaki, koty, z drzewa, bardzo ładne, 10-150 zł. ☎(0-85)675-59-99.
KOLEKCJA poroża łosia, 500-2.000 zł. ☎0607-421-637.
POROŻE jelenia, z czaszką, bardzo duże, medalowe, 1.600 zł. ☎(0-87)565-79-52.
WÓZ drabiniasty drewniany, 1.100 zł. ☎(0-87)523-96-64.
WYKRYWACZ metali, 750 zł. ☎(0-85)814-17-41, po 15.00.
WYROBY ze słomy, dzbany, kosze, talerze, 10-30 zł/szt. ☎(0-87)423-39-63.
ZAKUPIĘ stare monety, pocztówki. ☎(0-87)520-30-64.
ZNACZKI, karty telefoniczne, 0,1-1 zł/szt. wymiana. ☎(0-87)520-30-64.
ZNACZKI, karty telefoniczne, 0.10-1 zł lub wymiana. ☎(0-87)520-30-64.

TURYSTYKA

EŁK, domek wczasowy, wyposażony, ogródek, grill, 8-osobowy, 180 zł/doba. ☎(0-87)610-58-05, 0509-546-199.
NOWE pole namiotowo -campingowe: Sztutowo k.Krynicy Morskiej: przy lesie, 20 min. do morza!; pełne wyposażenie sanitarno - higieniczne, rekreacyjne. Ceny promocyjne! Szczegóły: 0604-531-660.
PENSJONACIK „Grażyna", komfortowo urządzone pokoje,sauna, solarium, nad jeziorem w centrum miasta, możliwość wypożyczenia skutera wodnego, Ełk, Nadjeziorna 11. ☎(0-87) 621-17-00.
PENSJONAT, domki, jezioro. ☎(0-87)516-52-95, 0604-190-168.
ZAKOPANE -Centrum -Ośrodek. ☎(018)201-27-50 www.anar.net.pl.

AGROTURYSTYKA

3 pokoje na wsi, gm Knyszyn, łazienka, posiłki na życzenie, 20 zł/os/doba. ☎0608-126-562.
AGRO-ZAKOPCE 70 Zapraszamy, cisza, spokój, las 300 m, obok stadnina koni, 20 zł/os.doba. (0-85)718-92-49, 0692-662-468.
BAJECZNY domek, wposażona kuchnia, 5 pokoi całorocznych, 2,3-osobowych, rowery, ogniska, przewodnictwo, internet, posiłki na życzenie, od 35 zł/osobodoba. ☎(0-85)681-22-27, www.bajecznydomek.białowieża.com.
BIAŁOWIEŻA, 25 miejsc noclegowych, kwatery agroturystyczne, pokoje całoroczne z łazienkami, posiłki na zamówienie, sala konferencyjna, 30 zł/osoba. ☎(0-85)681-26-81.
BIAŁOWIEŻA, 4 pokoje, 2 łazienki, wyżywienie, rowery, kuligi, bryczki, grill, ogniska, piękny ogród, stoliki, 30 zł/osobonocleg. ☎(0-85)681-25-71, 0694-885-411.
BIAŁOWIEŻA, Pod Świerkami, aktywny wypoczynek na łonie dzikiej przyrody Puszczy Białowieskiej, rowery, przewodnictwo, domowe posiłki, 28-35 zł. ☎(0-85)681-27-02, 0600-528-208.
BŁASKOWIZNA 37, 16-404 Jeleniewo, agroturystyka, nocleg, wyżywienie, 25 zł/łóżko. ☎(0-87)568-34-58, 0501-627-911.
CHATKA U Tadka, Karczmowisko k. Czarnej Białostockiej, 12 miejsc w zmodernizowanej chacie wiejskiej, 25 zł/os/doba, www.ruczaj.com. ☎0604-553-525.
DOM z kominkiem, 200 zł/doba. ☎(0-87)641-26-08, 0606-230-091.
DOM z kominkiem, łazienką, dla 4 osób, ognisko, kulig po lesie, latem bryczka; intymna atmosfera, 80 zł/doba. ☎(0-85)685-07-96 Czeremcha.
DOM z wygodami we wsi pod lasem, stawy rybne, rowery, plac zabaw, ognisko, 100 zł/doba. ☎(0-85)721-62-70.
DOM, konie do wynajęcia, 100 zł/doba. ☎(0-87)569-13-61.
DOMEK myśliwski pod lasem, nad zarybionym stawem, żyjemy bez prądu, bieżącej wody, tylko z naturą, 80 zł/doba. ☎(0-85)721-62-70.
DOMEK na wsi, Boćki, urocze miejsce, 20 zł/os/doba. ☎0604-981-083.
GOSPODARSTWO agroturystyczne w ok. Sejn zaprasza na wypoczynek, jezioro, las, konie, ryby, sprzęt wodny, 18 zł/db. ☎(0-87)517-21-90, 0694-223-791
GOSPODARSTWO agroturystyczne, okolice Giżycka, 5 pokoi 2-osobowych z łazienkami, łódka, pomost, grill, ognisko, konie, 25 zł/osobodoba. ☎(0-87)421-44-03.
GOSPODARSTWO agroturystyczne, pasieka, gm. Boćki, 2 pokoje 2-osobowe, łazienka, zapraszamy na wypoczynek, wyżywienie do uzgodnienia, 20 zł/osoba. ☎(0-85)731-37-12.
GRABOWIEC, 3 pokoje, kuchnia, łazienka, 2-poziomowe mieszkanie, piętro dla gości, oddzielne wejście, kuchnia, 20 zł/doboosoba. ☎(0-85)685-21-05.
HAJNÓWKA, 2 pokoje, wyposażona kuchnia, łazienka, oddzielne podwórko, przejażdżki konno, bryczką, grill, ogniska, 25 zł/doboosoba. ☎(0-85)683-51-11.
KURPIE, Kozioł, kwatery agroturystyczne, 5 pokoi, łazienka, 25-30 zł/osoba. ☎(0-86)278-29-80.
LEŚNICZÓWKA w środku Puszczy Augustowskiej, bez prądu, 10 zł/os/doba. ☎(0-87)644-52-74.
LEŚNICZÓWKA pod Olsztynkiem, konie, grzyby, 35 zł, dzieci gratis. ☎0692-961-032, (0-89)519-91-15. www.lesniczowkajednorozec.prv.pl
LEŚNICZÓWKA w środku Puszczy Augustowskiej, bez prądu, 10-15 zł/os/doba. ☎(0-87)644-52-74.
LEŚNY Dworek, 5 pokoi, łazienki (14 miejsc), spokój, las, grill, ognisko, smaczna kuchnia, 25 zł/nocleg, 35 zł/wyżywienie, dzieci rabaty. ☎0606-997-582.
LITEWNIKI Stare (Hołowczyce), las, 2 pok 2-osob, łazienka, kuchnia, wyżywienie we własnym zakresie, można przywieźć ze sobą zwierzątko, 15 zł/nocleg. ☎(0-83)357-22-92.
MAĆKOWA Ruda, domek letniskowy, pokój z łazienką, 2 pokoje w domu gospodarzy, obiady, sniadania na życzenie, 20 zł/osoba. ☎(0-87)516-42-14.
MIERKINIE, Suwalski Park Krajobrazowy, 10 miejsc noclegowych, posiłki na życzenie, 20 zł/nocleg. ☎(0-87)568-83-26.
NOWOBEREZOWO, kwatery agroturystyczne, 3 pokoje, kuchnia do dyspozycji gości, salon kominkowy, jadalnia, grill, taras, 25 zł/osoba. ☎(0-85)686-44-28, 0501-262-031, www.softas.pl/berezowek.
OKOLICE Korycina, kierunek Augustów; 3 miejsca noclegowe, posiłki wspólnie z gospodarzami, 20 zł/osoba. ☎(0-85)721-90-83.
OLSZYNY Kolonia, ekologiczna żywność z własnego gospodarstwa, pieczenie prosiaka, ogniska, 5 pokoi 2-osobowych, 2 łazienki, 50 zł/nocleg z wyżywieniem. ☎(0-86)219-18-05.
OSOWIEC, przez cały rok, do dyspozycji gości 3 pokoje na piętrze, łazienka, kuchnia, rowery, 20-25 zł/doboosoba. ☎(0-86)272-05-93.
PENSJONAT całoroczny, pokoje 2-osobowe, restauracja, sala konferencyjna, ogniska, kuligi, przejażdżki bryczkami, miła atmosfera, 40-50 zł/doboosoba. ☎(0-85)681-27-74.
PŁASKA, 5 pokoi, kuchnia, posiłki na życzenie, 20- 25 zł/osoba. ☎(0-87)641-87-44.
PODLASIE, Nowokolno, pokoje noclegowe, 6 miejsc, całodzienne wyżywienie, rowery, ognisko, pieczenie chleba, 35 zł/nocleg +wyżywienie. ☎(0-85)721-61-59.
POKOJE 2-3 osobowe, z wyżywieniem lub bez, Nadbużański Park Krajobrazowy, bezp. dostęp do wody, 20 zł/os/doba. ☎(0-86)275-50-03 wieczorem, 0604-567-515.
POKOJE wypoczynkowe PETRA, 12 miejsc, pokoje z łazienkami, TV-sat, aneks kuchenny z pełnym wyposażeniem, bezpieczny parking, 30 zł/osobodoba. ☎(0-85)718-38-08, 0503-776-960, emsup@wp.pl.
PUSZCZA Białowieska, Werstok, 4 pokoje 2-osobowe, łazienka, aneks kuchenny, przejażdżki konne, rowery, grill, ogniska, 20 zł/osoba, wyżywienie do uzgodnienia. ☎(0-85)685-22-20.
PUSZCZA Knyszyńska, 28 km od Białegostoku, spokój, cisza; pół domu +działki rekreacyjne, dla 2 rodzin, 600 zł/miesiąc. ☎(0-85)716-77-29.
SAWINY Gród okolice Hajnówki, 4-6 miejsc noclegowych, ognisko, grill, wycieczki rowerowe, kuchnia regionalna, 15-20 zł/osoba. ☎(0-85)684-50-42.
SKRAJ Puszczy Knyszyńskiej, samodzielny domek, 12 miejsc, cisza, spokój, 4 pokoje, 2 łazienki, wyposażona kuchnia, całoroczne, 15-20 zł/osobodoba. ☎(0-85)718-92-56, 0694-835-155.
STUDZIEŃCZYNA k.Sokółki, gmina Janów, 4 pokoje, 10 łóżek, rowery, możliwość całodziennego wyżywienia, las, ognisko, 15 zł/nocleg, 50 zł/nocleg +wyżywienie. ☎(0-85)721-67-49.
TEREMISKI, 2 pokoje 2-osobowe, ognisko, rowery, kuchnia domowa, 25-30 zł/osoba. ☎(0-85)681-29-33.
ZAKĄTEK „BaJa" zaprasza na wypoczynek! 12 miejsc noclegowych w pokojach z łazienkami. 35 zł od osoby. ☎(0-87)421-15-05.
ZIEMIA Mielnicka, 10 miejsc, wieś w kotlinie leśnej, rezerwat przyrody, 3 km od Buga, wyżywienie na życzenie, 15-25 zł/osoba. ☎(0-85)657-74-44.
ŻABOKLIKI -Siedlce, lasy, łąki, rzeczka, wycieczki rowerowe, piesze, wędkowanie, tenis stołowy, 7 miejsc, kuchnia, 20 zł/os/nocleg, 10 zł obiad. ☎(0-25)632-32-00.

JEZIORA, RZEKI

15 miejsc noclegowych, nad jeziorem, suwlaszczyzna, własna plaża, pomost, łódki, kajak, możliwość wyżywienia, 15 zł/doboosoba. ☎(0-87)517-33-91.
3 pokoje 2-osobowe, pełne wyżywienie, zarybiony staw, wędkowanie, ogniska grill, rowery, ponton, las, jeziora, 50 zł/nocleg z pełnym wyżywieniem. ☎(0-85)711-70-51.
3 pokoje, 2, 3-osobowe, hol wypoczynkowy, jadalnia, kuchnia na życzenie, plac zabaw, parking, nad brzegiem jeziora, łódka, 18 zł/osoba. ☎(0-87)568-80-72.
38 miejsc, pokoje 2-3-4-osobowe, posiłki na życzenie, grill, ogniska, rowery, łodzie, kajaki, pieczenie chleba, kuchnia własna, domowa, 20 zł/łóżko. ☎(0-87)568-81-38.
4KM od Augustowa, wypoczynek, 20 miejsc, pełne wyżywienie domowe, obozy konne, rajdy po Puszczy, wakacje dla dzieci, 20 zł/nocleg. ☎(0-87)644-79-97.
AGROTURTSTYKA, Kopytkowo, 5 miejsc, bryczki, konie, rowery, wędkowanie, posiłki na życzenie, 20 zł/osoba. ☎(0-87)641-30-20.
AGROTURYSTYKA w BPN, 3 pokoje, oddzielna łazienka, wyżywienie, pokaz pieczenia chleba, regionalne dania wiejskie, 20 zł/os/doba. ☎(0-85)716-16-79, e-mail:agroturystyka3@op.pl, http://republika/agroturystyka04/.
ATENY k.Augustowa, dom całoroczny, 30m od jeziora, prywatna plaża, łódka, kajak, do 8 osób, 200 zł/doba. ☎(0-87)641-95-04, 0606-507-617
ATENY, domek letniskowy, 8-osob, lipiec, 220 zł/doba. ☎0504-183-432.
ATENY, k.Augustowa, domek letniskowy 6-osobowy, 150m j.Blizno, łazienka, aneks kuchenny, łódka, grill, ognisko, plaża, las, 25zł/os/doba. ☎(0-87)567-27-73 po 16, 0509-199-882
ATRAKCYJNE miejsce Mazury, 2 domki nad jeziorem, pełne wyposażenie, 2 stawy rybne, boiska, altana z kominkiem, 110-160 zł/domek. ☎0606-973-356 www.zielonetarasy.of.pl
ATRAKCYJNY domek nad Biebrzą, 25 zł/os/doba. ☎(0-85)716-15-03, 0600-676-718.
ATRAKCYJNY domek, Suwalszczyzna dla 8 osób, łazienka, WC, pełne wyposażenie, własna plaża, 2 pomosty, sprzęt pływający, 140 zł/doba. ☎(0-87)567-86-51 0502-739-002
ATRYKCYJNE, suwalszczyzna, murowany domek z ogrodem, pełne wyposażenie, jezioro, las, łódka, 6-osobowy, 25 zł/doboosoba. ☎(0-87)567-55-64.
AUGUSTÓW domek 4-osobowy, z wygodami, nad jeziorem Białym, 100 zł/doba. ☎0604-438-112, (0-87)644-30-40.
AUGUSTÓW pokoje do wynajęcia 20 zł/osobodoba. ☎(0-87)644-50-83.
AUGUSTÓW, 3 pokoje, 5 miejsc, 30 zł/os. ☎(0-87)643-03-02.
AUGUSTÓW, dom, 2 duże pokoje, najchętniej rodzinie, kuchnia, łazienka, garaż, ładna, spokojna okolica nad wodą, grill. 100 zł/doba. ☎(0-87)644-60-24.
AUGUSTÓW, duża kawalerka w dobrym miejscu, najchętniej rodzinom, 70 zł/doba. ☎(0-85)685-05-44.
AUGUSTÓW, kwatery nad jez. Necko, pełne wyposażenie, 20 zł/osoba/doba. ☎(0-87)643-19-60.
AUGUSTÓW, Lipowiec, piętro w domku jednorodzinnym, 3 pokoje, komfortowa łazienka, kuchenka gazowa, lodówka, 26 zł/osoba lub 130 zł/całość. ☎0601-057-779
AUGUSTÓW, pokoje do wynajęcia, 6 miejsc, 20 zł/os/doba. ☎0606-920-610.
AUGUSTÓW, pokoje z łazienką, grill, ognisko, obok jeziora Necko, 20-30 zł/os/doba. ☎0506-851-186.
BERŻNIKI, dom 10-15 osobowy, całoroczny, 3 pokoje, kuchnia, łazienka, łodzie wiosłowe, 22 zł/os/doba, maj, czerwiec, wrzesień-50% zniżki. ☎(0-87)516-34-00. of.19.
BIAŁOWIEŻA, 5 pokoi +łazienki, TV, aneks kuchenny, świetlica, rowery, wędkowanie, ognisko, posiłki do uzgodnienia, 70-80 zł/pokój, apartament 120 zł. ☎(0-85)681-22-48.
BIAŁOWIEŻA, całoroczne, 4 pokoje 2-osobowe, grill, rowery, ogniska, bryczki, 30 zł/osoba. ☎(0-85)681-24-12, 0503-936-641.
BIAŁOWIEŻA, ul. Krzywa 11, 2 pokoje 2-osobowe, miła atmosfera, TV, ogniska, rowery, 30 zł/doboosoba. ☎(0-85)681-27-03.
BIEBRZAŃSKI Park Narodowy, gospodyni piecze chleb, ciasto drożdżowe, wyrabia masło, także grupy dzieci, nocleg +wyżywienie 50 zł/osobodoba, wycieczki taniej. ☎(0-86)219-50-03.
BIEBRZAŃSKI park narodowy, Ptasi Folwark, 25 zł/os/doba. www.agrobiebrza.a3.pl
BIEBRZAŃSKI Park Narodowy, samodzielny dom, 2 pokoje 4-osobowe, 2 łazienki, kuchnia, rowery, ognisko, grill, 2 łodzie, 25 zł/doboosoba. ☎(0-86)272-06-98.
BIEBRZAŃSKI Park Narodowy, wypoczynek na wsi, nocleg 30 zł/osobodoba, +wyżywienie 60 zł/osobodoba, ☎(0-85)716-16-48.
BORKI Serockie- Seroczyn, rzeka, las, rowery, tenis, koszykówka, siatkówka, 9 miejsc, wyżywienie do uzg, 15- 20 zł/os/nocleg, 15 zł/obiad. ☎(0-25)631-42-36.
BRODNICKI Park Krajobrazowy, 35 miejsc, całoroczne. Biwaki, jazda konna, zielone szkoły, grill, wycieczki, 15-20 zł/osobodoba, wyżywienie 25 zł. ☎(056)493-95-14, www.ciche.pl.
BUBELE, mieszknie wczasowe, całoroczne, 8-osobowe, samodzielne wejście, TV, kuchnia, łazienka, altanka, konie, bryczka, posiłki 10 zł, 19 zł/os/doba. ☎(0-87)516-34-00. of.33.
BURBISZKI, lasy, jez Gaładuś, 4 pokoje, 8 miej

MAZURY. Wynajem dwóch domków nad jeziorem. Posiłki we własnym zakresie. Pełne wyposażenie. Atrakcyjne miejsce i okolica. 110-160 zł/doba. ☎(087)615-82-05, 0606-973-356.

MIERZWICE Kol, gospodarstwo położone na terenie Podlaskiego Przełomu Bugu, las, pokoje 1,2,3,4-os, kuchnia, łazienki, całodzienne wyżywienie, 17 zł/nocleg. ☎0602-625-846.

MIKOŁAJEWO, dom wczasowy 16-osobowy, całoroczny, 5 pokoi, kuchnia, łazienka, TV, grill, miejsce na ognisko, posiłki 20 zł, 22 zł/os/doba. ☎(0-87)516-34-00. of.47.

NA Mazurach, okolice Giżycka, salon 2 pokoje sypialne, łazienka, łódki, 140 zł/doba. ☎0502-718-560, 0608-329-596.

NA Suwalszczyźnie, Giby, pokoje 2, 4- osobowe, aneks kuchenny, łazienka, wc, prysznice, 24 zł/osoba. ☎(0-87)516-51-46.

NAD jeziorem Serwy, dom, domki, pokoje do wynajęcia, 22- 25 zł/nocleg. ☎(0-87)641-89-61.

NAD jeziorem Serwy, pokoje do wynajęcia, 16 miejsc, 20 zł/os/doba. ☎(0-87)641-87-45.

NOCLEGI, obiady, jezioro, łódka, 15-20 zł/nocleg. ☎(0-87)564-71-61.

NOWODWORCE, samodzielny domek, zieleń, cisza, rzeka, 20 zł/os. ☎(0-85)675-50-89, 0692-448-993.

OFERUJEMY pokje gościnne, sprzęt pływający, wyżywienie, zapraszamy. 20- 25 zł/doba bez wyżywienia, z wyżywieniem 45 zł/doba. ☎(0-87)569-40-20.

OK. Sejn, pokoje, łódka, Wilno, 20 zł/os/doba. ☎(0-87)516-28-35 www.zandarys.webpark.pl

OKOLICE Augustowa, cały rok, wypiekanie chleba, pokoje 4 i 3-osobowe, łazienka, nocleg +wyżywienie 25-50 zł/osobodoba. ☎(0-87)644-21-63.

OKOLICE Augustowa, obok stadnina koni, łowienie ryb, altanka, tv, komputer, 20 zł/osobodoba. ☎(0-87)644-79-38, 0503-040-801.

OKOLICE Augustowa, wypoczynek na wsi, obok las, jezioro, farma strusi, stadnina koni, nocleg 20 zł/osobodoba, +wyżywienie 20-40 zł/osobodoba. ☎(0-87)644-55-38.

OKOLICE parku wigierskiego, dom nowy murowany, obok las, jezioro, ścieżki rowerowe w pobliżu, 3 pokoje, kuchnia wyposażona, 20 zł/os. ☎0501-984-167

OKOLICE Sejn, woda, cisza, wyżywienie, noclegi, 60 zł/nocleg z wyżywieniem. ☎(0-87)516-31-26.

OKOPY, domek letniskowy, całoroczny, 4-osobowy, 2 pokoje, aneks, łazienka, altana, grill, rowery, basen, brodzik, posiłki 10-12 zł, 120 zł/doba. ☎(0-87)516-34-00. of.17.

OKOPY, parterowy domek, całoroczny, 8-osobowy, 4 pokoje, 2 łazienki, altana, basen kąpielowy, brodzik, posiłki 10-12 zł, 30 zł/os/doba. ☎(0-87)516-34-00, of.40.

OLECKO, Mazury, pokoje gościnne z łazienkami, tv, kuchnia, blisko jeziora, sprzęt pływajacy, 16-20 zł/osoba. ☎(0-87)523-45-77, 0607-502-013.

OSOBOM z Białegostoku, domek letniskowy nad jeziorem k.Suwałk, 20 zł/os. ☎(0-87)565-74-72, 0506-980-541.

OTULINA Parku Biebrzańskiego, las, niedaleko Biebrza, 3 pokoje, 12 miejsc, posiłki na życzenie, 30 zł/nocleg, 30 zł/całodzienne wyżywienie. ☎(0-87)641-30-35.

PARK Biebrzański, gospodarstwo ekologiczne, przejażdżki konne i bryczką, kajaki, łowienie ryb, posiłki wegetariańskie, nocleg +wyżywienie 55 zł/osobodoba, ☎/fax(0-86)219-16-29.

PENSJONAT „Denis" nad jez.Łaśmiady, pokoje z łazienką, TV, parking, całodzienne wyżywienie, sprzęt wodny, sauna, stadnina koni, 75 zł/os/doba. ☎(0-87)619-66-55, 0604-422-663.

PENSJONAT „Kalinka", komfortowo wyposażone pokoje(łazienka, TV), restauracja, sala bankietowa,organizacja dykotek, wesel, inne, bilard, zamknięty parking, Kalinowo, ul. Mazurska 4. ☎(0-87)629-89-99.

PENSJONAT Eko -Agroturystyczny w Wielkopolsce zaprasza, 50 zł/osoba ze śniadaniem. www.agrotur.note.pl/pella/index.php

PIERTANIE, dom wczasowy 6-osobowy, 2 pokoje, łazienka, kuchnia, meble ogrodowe, ognisko, wynajem maj- wrzesień, posiłki 8-15 zł, 22 zł/os/doba. ☎(0-87)516-34-00. of.58.

PŁASKA, Puszcza Augustowska, 15 miejsc, rodzinnie, posiłki na życzenie, 18 zł/os/doba. ☎(0-87)641-87-64.

PŁOCICZNO nad Wigrami, pokoje z łazienkami, konie, zaprzęgi, siodło, spotkania integracyjne, szkolenia, kolejka wąskotorowa, rowery, sprzęt pływający, 35 zł/osobodoba.☎(0-87)563-92-63.

PŁOSKÓW, dom na polanie, Bug, 2pok 2-os, 1pok 4-os, salon, kominek, kuchnia regionalna, wycieczki, angielski, 20 zł/nocleg, 45 zł z wyżywieniem. ☎(0-83)359-88-83.

POD Lasem, Zabuże, spływ tratwami po Bugu, kort tenisowy, 2 pok 4-os, 1 pok 3-os, łazienka, wyżywienie, 15-20 zł/nocleg. ☎(0-83)359-87-34.

PODNOWINKA 24, k.Augustowa, pokoje 25 zł/os/doba, jazda konna, imprezy weekendowe, zielone kuligi bryczką, las, jezioro, całkowity spokój, wyżywienie, ☎(0-87)641-96-68, 0608-667-102.

POJEZIERZE Ełckie, pokoje z łazienkami, przejażdżki bryczką, rowery wodne, kajaki, łódki, 25 zł/nocleg. www.plociczno.int.pl. ☎(0-87)619-64-29, 0503-077-625.

POKOJE 2,4-osobowe przy jeziorze, plaża, wypożyczalnia sprzętu wodnego, grill, ognisko, las, D.Grześkowicz, Wydminy. ☎(0-87)421-04-51.

POKOJE 2-osobowe, na miejscu 3 baro-restauracje, 250 m do wody-Kanał Augustowski, j.Orle, Gorczyckie, łódka, kajak, rowery, las, 20 zł/os/doba. ☎0605-545-322.

POKOJE agroturystyczne na Suwalszczyźnie, całoroczne, nad jeziorem, ładna plaża, pomost, łódki, lasy, grzyby i różne atrakcje, 15 zł/osobodoba. ☎(0-87)517-33-91.

POKOJE całoroczne, 2-3 osobowe, nad jeziorem, piękna okolica, las, kuchnia regionalna. 15 zł/osoba/doba. ☎(0-87)516-31-34.

POKOJE do wynajęcia blisko jez Rospuda, 7 miejsc, 15 zł/os/doba. ☎(0-87)569-66-60.

POKOJE do wynajęcia nad jez. Gieret, łódki, plaża, grill, kontakt ze zwierzetami, 20 zł/osoba/doba. ☎(0-87)516-55-42 po 16.00.

POKOJE gościnne, całorocznie, nad Niegocinem, oddzielna kuchnia, oddzielne łazienki, 25 zł/osobodoba. ☎(0-87)428-06-00.

POKOJE gościnne, nad jez. Selment Mały, plaża, sprzęt pływający, grill, ogniska, rowery, jazda konna, Ełk, ul. Letniskowa 27. ☎(0-87)620-73-10, 0602-762-737.

POKOJE lub dom letniskowy 12-osobowy, duża zalesiona działka, nad j. Staw, Gawrych Ruda, blisko j. Wigry, 20 zł/os. ☎0509-210-324, (0-87)567-41-59

POKOJE nad jeziorem Grauże, Suwalszczyzna, 15-20 zł/os/doba. ☎(0-87)564-71-61 www.suwalki-turystyka.info.pl/agroturystyka

POKOJE nad Jeziorem Necko, 18-20 zł. ☎(0-87)644-70-54.

POKOJE nad Wigrami (łazienki, kuchnia), cały rok, 25 zł/os. ☎(0-87)566-68-55, 0603-547-564.

POKOJE w miesiącach wakacyjnych, posesja ogrodzona, plaża, las, rowery, ogniska, możliwość wypożyczenia łódek, blisko jazda konna, 25 zł/osoba. ☎(0-87)429-26-86.

POKOJE w nowym, drewnianym domu, nad brzegiem j.Hańcza i rz.Czarna Hańcza, osobne łazienki i kuchnia, 35 zł/os/doba. ☎(0-87)568-35-41. www.hancza.suwalszczyzna.

POKOJE w Wigierskim Parku Narodowym, blisko Suwałk, las, jezioro, plaża, 20 zł/os/doba. Krzywe 31. ☎(0-87)567-89-81.

POKOJE, jezioro, las, www.bialorzeczka.republika.pl, 20 zł/osoba. ☎(0-87)516-51-87.

POKÓJ blisko las, jezioro, Pisz, 20 zł/osoba. ☎(0-87)425-05-80, 0694-597-524.

POKÓJ z łazienką nad Jeziorem Gardno, 18 km od morza, 20 zł/osobodoba. ☎(0-59)814-10-82, 0609-871-399.

POKÓJ, 3-4-osobowy, Park Biebrzański, blisko Biebrza, lasy, 25 zł/osoba. ☎(0-86)272-04-38.

POLE namiotowe nad jeziorem, las, łódki wędkarskie, bryczka, jeździectwo, Suwalszczyzna, 5 zł/os/doba. ☎0608-634-955, (0-87)516-56-92.

POSEJNELE, mieszkanie wczasowe, całoroczne, 15-17 osobowe, 5 pokoi, łazienka, kuchnia, rowery, meble ogrodowe, posiłki 7-12 zł, 22 zł/os/doba. ☎(0-87)516-34-00. of.45.

POSEJNELE, mieszkanie wczasowe, całoroczne, 6-7-osobowe, 3 pokoje, łazienka, kuchnia, grill, zimą kulig, posiłki 6-12 zł, 16,50 zł/os/doba. ☎(0-87)516-34-00. of.35.

PRZYCZEPA kampingowa nad j. Zelwa, 50 zł/doba. ☎(0-87)516-26-01, (0-87)516-52-57, 0601-874-659.

PUŃSK, duży dom 8-osobowy, całoroczny, 3 pokoje, kuchnia, łazienka, TV, oczko wodne, posiłki domowe, 22 zł/os/doba. ☎(0-87)516-34-00. of.50.

PUSZCZA Knyszyńska, nad zalewem, Szlak Napoleoński, grzybobranie, jagody, szlaki rowerowe, obiady, nocleg 20-25 zł/osobo/doba. ☎(0-85)718-05-11.

RADZIUCIE, domek letniskowy 16-osobowy, 7 pokoi, kuchnia, łazienka, altana, pomost, łodzie, rowery wodne, wynajem maj-wrzesień, 22 zł/os/doba. ☎(0-87)516-34-00. of.11.

RADZIUCIE, mieszknie wczasowe, całoroczne, 10-osobowe, 4 pokoje, łazienki, kominek, TV, kuchnia, fontanna, pomost, posiłki 7-15 zł, 25 zł/os/doba. ☎(0-87)516-34-00. of.32.

RANCZO Jabłonka, 3 pokoje, 9 miejsc, 2 łazienki, kuchnia, salon, pole biwakowe; kajaki, kuligi, staw, las, jezioro; 35 zł/osoba. ☎(0-89)625-94-32.

RANCZO w Rydzewie, pokoje 2,4-osobowe, kuchnia, łazienka, wyżywienie, jezioro, konie, rowery, 30 zł/osobo/doba. ☎(0-87)610-73-86, 0604-420-057.

RUDKA, dworek nad stawem, 11 miejsc noclegowych, aneks kuchenny, rowery, wędkowanie, 20 zł/doboosoba. ☎(0-85)739-41-81.

RUTKOWSKIE, 50 m od Biebrzy, samodzielny drewniany domek: 2 pokoje, łazienka z prysznicem; na ok. 8 osób, 15-20 zł/osoba. ☎(0-86)217-85-97.

RUTKOWSKIE, otulina Biebrzańskiego Parku Narodowego, 3 pokoje, oddzielna kuchnia, łazienka, posiłki na życzenie, wędkowanie, łódka, prom, ognisko, 15-20 zł/osoba. ☎(0-86)217-85-97.

RZEWUSZKI (Sarnaki), wieś w dolinie, Park Krajobrazowy, wycieczki przyrodnicze, wyżywienie, 2pok 2-os, łazienka, 20 zł/nocleg, 50 zł z wyżywieniem. ☎(0-83)359-93-23.

SAMODZIELNY dom na Suwalszczyxnie, 8 miejsc, jezioro Szelment. 100 zł/doba. ☎(0-87)567-91-81, www.wypoczynek.Suwalki.pl.

SAMODZIELNY dom nad j. Rospuda, 3 pokoje, kuchnia, łazienka, własna plaża, 100 zł/doba. ☎(0-87)569-64-31

SEJNY, mieszkanie całoroczne dla 7 osób, 3 pokoje, łazienka, meble ogrodowe, grill, posiłki domowe 7-16 zł, 22 zł/os/doba. ☎(0-87)516-34-00. of.44.

SERWY samodzielny dom, wszystkie wygody, blisko las, jezioro, dłuższe terminy zniżka, 170 zł/doba. ☎0691-129-089.

SPYCHOWO - Stanica wodna; Pokoje całoroczne 45 miejsc, domki sezonowe 140 miejsc, 20-55 zł. ☎(0-89)622-52-78, www.stanica.net

STARCZEWICE- Korczew, Bug, lasy, staw, wyroby wikliniarskie, 10 miejsc, rowery, łódka, jazda konna, pyszne pierogi, 20 zł/os/nocleg, 30 zł/wyżywienie. ☎(0-25)631-20-13.

STARE Juchy, pokoje do wynajęcia +kuchnia, +łazienka, grill, rowery, sprzęt wodny, inne atrakcje, 20-25 zł/osobo/doba. ☎(0-87)619-90-05.

STARY folwark, domek letniskowy 3-4 osobowy, kuchnia, łazienka, meble ogrodowe, grill, miejsce na ognisko, wynajem maj- wrzesień, 25 zł/os/doba. ☎(0-87)516-34-00, of.5.

STUDZIANKI koło Białegostoku; pokoje, łazienka, tv, wyżywienie do uzgodnienia, chleb własnego wypieku, rzeka, Puszcza Knyszyńska, ptactwo ozdobne, 30 zł/os/doba. ☎(0-85)718-47-58.

SUMOWO, mieszkanie wczasowe, całoroczne, 14-osobowe, 5 pokoi, kuchnia, łazienka, TV, 6 pomostów, 5 łodzi, kajaki, sauna, posiłki 8-16zł, 30-35zł/os/doba. ☎(0-87)516-34-00. of.49.

SUWALSKI Park Krajobrazowy, baza agroturystyczna, 40 miejsc, konie, fotosafarii, ścianka alpinistyczna, wędkowanie, grill, zajęcia ceramiczne, rowery, 40 zł/nocleg-wyżywienie +zajęcia. ☎(0-87)568-34-77.

SUWALSZCZYZNA -Krasnopol, jezioro, całoroczne pokoje z łazienkami, 2-4-osobowe, łódka, miejsca na grilla, boisko siatkówki, 35 zł/os/doba. ☎(0-87)516-41-27, 0607-622-627 www.wakacje.agro.pl.

SUWALSZCZYZNA- pensjonat agroturystyczny, 40 miejsc, pokoje z łazienkami, plaż, las, konie, rowery, ognisko, 60 zł/os/doba z wyżywieniem. ☎0608-473-488.

SUWALSZCZYZNA, 5 pokoi, gospodarstowo skategoryzowane, kuchnia regionalna na życzenie, jezioro Hańcza, wędkowanie, nurkowanie, grill, ognisko, plaża, 20 zł/doboosoba. ☎(0-87)568-34-45.

SUWALSZCZYZNA, dom letniskowy nad jeziorem, kuchnia, łazienka, pomost, łódka, ładna okolica, cisza, 120 zł/doba. ☎(0-87)567-90-38, 0502-933-246

SUWALSZCZYZNA, dom letniskowy, do 8 osób, ogród, garaż, wszystkie wygody, jeziora, lasy. 130 zł/doba. ☎0602-348-668.

SUWALSZCZYZNA, Giby, las, jezioro, wyżywienie, wypiek sękacza, 20 zł/nocleg. ☎(0-87)516-50-49.

SUWALSZCZYZNA, jez. Hańcza, parterowy dom murowany, użytkowe poddasze, pokoje +łazienki, kuchnia regionalna na życzenie, 20 zł/osoba, 50 zł/nocleg +wyżywienie. ☎(0-87)568-34-48.

SUWALSZCZYZNA, kwatery, 10 m do jeziora, grill, łódki, ogniska, 18 zł/os/doba. ☎(0-87)568-71-46.

SUWALSZCZYZNA, okolice Wiżajn, 17 miejsc noclegowych, posiłki na życzenie, wiele jezior w okolicy, 18 zł/łóżko, grupy do uzgodnienia. ☎(0-87)568-84-40.

SZTABIN, samodzielny dom 22 miejsca, 8-miejscowy domek, pole namiotowe, noclegi grupowe, posiłki na życzenie, 5- 30 zł/nocleg. agroturbiebrza.w.interia.pl, www.agrobiebrza.agropodlasie.pl. ☎(0-87)641-21-79.

SZURPIŁY, 4 pokoje, Suwalski Park Krajobrazowy, kuchnia regionalna na życzenie, własny brzeg, pomost, 2 łódki, 20 zł/osoba. ☎(0-87)568-34-80.

TARASKOWO, 4 pokoje, 12 miejsc noclegowych, skraj Parku Narwiańskiego i Biebrzańskiego, własny strumyk, pstrągi, staw, bryczka, 50-55 zł/doboosoba. ☎(0-86)219-16-29.

U nas zdrowa żywność, rzeka i las, czy z namiotem, czy pod strzechą, cisza i przyroda czeka, 15 zł/os/doba. ☎(0-85)717-61-52.

WAKACJE, wekkendy, domek nad j. Rospuda, 5 zł/osobodoba. ☎0609-651-742

WCZASY na wsi, okolice Augustowa, strusie, drób ozdobny, przejażdżki konne, mini zoo, 18 zł/os, dzieci do lat 12 zniżki. ☎(0-87)643-36-77.

WCZASY pod Tują, gospodarstwo agroturystyczne nad Biebrzą, Zabiele, wędkowanie, grill, wycieczki rowerowe, ogniska, 30 zł/nocleg, 30 zł/całodzienne wyżywienie. ☎(0-85)716-16-48.

WEEKENDY, urlopy dom nad jeziorem Dreństwo, kuchnia, łazienka, rowery, łódka, ognisko, 25 zł/osobo/doba. ☎0604-440-200, (0-86)261-90-13.

WIEJSKI dom na Suwlaszczyźnie nad jeziorem Grauże, 9-osobowy, grill, ognisko, pomost, wędkowanie, łódka, obiady, 100 zł/doba. ☎(0-87)564-71-61.

WIERŚNIE, drewniany domek 5-8osobowy, 3 pokoje, łazienka, kuchnia, grill, rowery, gospodarstwo jeździeckie, posiłki 8-14 zł, maj- październik, 18 zł/os/doba. ☎(0-87)516-34-00. of.27.

WIEŚ deskami zabita, cisza, spokój, brzeg Puszczy Augustowskiej, jezioro, ognisko, grill, rowery, własna pasieka, wyżywienie, 8 miejsc, nocleg 20 zł/os/doba, ☎0696-301-174.

WIGIERSKI Park Narodowy, Stary Folwark, nad jeziorem Wigry, pokoje 2-3 -osobowe, 14 miejsc, 3 łazienki, kuchnia, tv, 25 zł/os/db. ☎(0-87)563-77-52.

WIGRY, dom 10-osobowy, 3 pokoje, kuchnia, łazienka, TV, wynajem maj- wrzesień, ferie zimowe, 22 zł/os/doba. ☎(0-87)516-34-00. of.20.

WIGRY, gospodarstwo agroturystyczne, blisko do jeziora, kajaki, 3 pokoje, wyżywienie, 25 zł/os/doba. ☎(0-87)563-70-83.

WIZNA, gospodrstwo agroturystyczne, 11-15 miejsc noclegowych, pokoje z łazienkami, kajaki, wędkowanie, ogniska, grill, 25 zł/osoba, ceny do negocjacji. ☎(0-86)219-60-83.

WIŻAJNY, gospodarstwo agroturystyczne, na 40 osób, zniżki grupom, do jeziora 5 m, rowery, konie, sprzęt pływający, 20-25 zł/os/doba. ☎(0-87)568-80-73, 0692-967-379.

WOŁNA Wieś, jezioro, bagna biebrzańskie, łódka, rowery, boisko, kosz, ognisko, huśtawka, dom, 3 pokoje, 6-12 osób, kuchnia, łazienka, 25/os/doba. ☎(0-86)261-90-13, 0604-440-200.

WYPOCZYNEK, weekendy na Mazurach, jezioro, las, grill, 10 zł/os/doba. ☎(0-87)421-01-10.

ZABUŻE, Park Krajobrazowy, 3 pok 3-os, 1 pok 4-os, 2-os, 5 łazienek, smaczne wyżywienie z produktów gospodarstwa, 25 zł/nocleg. ☎(0-83)359-88-29.

ZELWA, domek letniskowy 12-osobowy, 3 pokoje, aneks, łazienki, grill, altany, łódka, rowery, wynajem maj- październik, 22 zł/os/doba. ☎(0-87)516-34-00. of.54.

ZELWA, mieszkanie wczasowe, całoroczne, 8-osobowe, balkon, łazienka, aneks, grill, przejażdżki bryczką, miejsce na ognisko, 22 zł/os/doba. ☎(0-87)516-34-00. of.28.

ZELWA, mieszknie wczasowe, całoroczne, 8-10-osobowe, 2 łazienki, kuchnia, pomost na rzece, posiłki 15 zł, 22 zł/os/doba. ☎(0-87)516-34-00. of.36.

ZIOŁOWA Dolina Wilimowo k.Olsztyna, wyżywienie na miejscu, zwierzęta, sprzęt sportowy, grill, ognisko, 40 zł/doba. ☎(0-89)523-90-63, www.dolina.hg.pl.

ŻEGARY, dom wczasowy 15-osobowy, całoroczny, 6 pokoi, kuchnia, łazienka, łodzie, pomost, altany, grill, posiłki 8-12 zł, 22 zł/os/doba. ☎(0-87)516-34-00. of.57.

ŻEGARY, domek letniskowy 2-3 osobowy, aneks kuchenny, łazienka, łodzie, posiłki domowe 7-15 zł, wynajem maj- wrzesień, 77 zł/os/doba. ☎(0-87)516-34-00, of.1.

ŻEGARY, domek letniskowy 5-6 osobowy, 2 pokoje, aneks, łazienka, samodzielne wejście, wynajem maj- wrzesień, 165 zł/doba. ☎(0-87)516-34-00, of.2b.

ŻEGARY, domek letniskowy 6-osobowy, 2 pokoje, aneks, łazienka, kominek, samodzielne wejście, wynajem cały rok, 165 zł/doba. ☎(0-87)516-34-00, of.2a.

ŻEGARY, mieszkanie 9-osobowe, 4 pokoje, kuchnia, 2 łazienki, TV, łodzie, grill, punkt widokowy, wynajem cały rok, 270 zł/doba. ☎(0-87)516-34-00. of.13.

ŻEGARY, mieszkanie wczasowe, 5-osobowe, 2 pokoje, kominek, aneks, łazienka, pomost, grill, łodzie, posiłki 13 zł, maj- wrzesień, 120 zł/doba. ☎(0-87)516-34-00. of.15.

ŻEGARY, mieszkanie wczasowe, całoroczne, 6 osobowe, aneks, łazienka, TV, łodzie, grill, pomost, punkt widokowy, posiłki 13 zł, 120 zł/doba. ☎(0-87)516-34-00. of.14.

ŻEGARY, mieszknie 8-osobowe, 3 pokoje, aneks, łazienka, pomost, grill, łodzie, punkt widokowy, posiłki 13 zł, wynajem maj-wrzesień, 180 zł/doba. ☎(0-87)516-34-00. of.16.

❑ MORZE

„POD Cisem", 5 km od morza; pokoje +łazienki, wyposażona kuchnia, ogród, kominek, altanka, plac zabaw; 25 zł/osobodoba. ☎(0-58)676-31-82, 0605-668-004, www.podcisem.agrowakacje.pl.

DOM do wynajęcia nad morzem ok. Jarosławca, od 200 zł/ dobę. ☎(0-59)810-78-65.

DOM nad morzem, ok Stilo, 6 osób, kompletnie wyposażony, grill, taras, parking na 2 auta, 130 zł/doba. ☎00-49-896-349-79-03, (0-58)677-80-43, walenty@aol.com.

GDAŃSK -dom murowany, 70 mkw, 3 pokoje -11 miejsc, kuchnia, łazienka, TV. Ogród, ognisko, grill, parking, 20-30 zł/doba. ☎0607-838-867, (0-58)322-98-09.



GDAŃSK, dom; cisza, niedaleko Starówki. 3 pokoje -11 miejsc, kuchnia, łazienka, TV. Ogród, grill. Bezpłatne parkowanie. 30 zł/osobodoba. ☎0607-838-867, (0-58)322-98-09.

GDAŃSK-PRZYMORZE, czerwiec-wrzesień, kawalerka, 30 mkw, blisko morza, komunikacja bdb, 20 zł/doboosoba. ☎(0-58)553-17-99, 0601-598-317.

JANTAR, mierzeja, restauracja, pokoje, łazienki, parking, grillowanie, siatkówka, plac zabaw, blisko morza, pok 1,2,3 osob, pow 40 zł/os/doba, po sezonie taniej. ☎(0-55)247-94-26.

KAWALERKA w Ustce, bardzo blisko morza, 90 zł/doba. ☎(0-59)814-10-82, 0609-871-399.

KRYNICA Morska -Piaski, pokój 4-osobowy +łazienka, oraz studio: 2 i 3-osobowy pokój +łazienka, 40 zł/os/doba do uzg. ☎(0-55) 247-66-78, 0605 386-813.

ŁAPINO k.Gdańska, pokoje z łazienkami, TV, bezpośrednio nad jeziorem, dla 15 osób; pełne wyposażenie rekreacyjne. Nocleg 25-30zł, wyżywienie 30zł. ☎(0-58)682-73-94, www.gabi2.prv.pl.

MECHELINKI koło Gdyni, 2 pokoje dla 5 osób wspólne wejście, 1 pokój osobne wejście 2-osobowy, lipiec -sierpień, 15 zł/os/doba. ☎(0-58)679-17-64.

MIERZEJA-SZTUTOWO, parking, w pokojach łazienki, TV-SAT, lodówki, jazda konna, przeloty samolotowe, wędkarstwo, od 18 zł/os/doba. ☎(0-55)247-80-71.

MIĘDZYWODZIE, pokoje 2,3,4 osobowe, łazienki, wc, lodówki, telewizory, radia, leżaki, parawany, zamykany parking, 74 zł nocleg +wyżywienie/os/doba. ☎(0-91)381-39-75, 0607-828-741, www.pensjonataga.com.

POKOJE 2,3,4,5 osobowe, w pokoju: radio, TV, TV kablowa, lodówka, mikrofalówka, parking na posesji. 15- 25 zł/doba. ☎(0-58)674-29-89.

POKOJE z łazienkami, RTV i AGD, sprzęt plażowy, 20- 30 zł/os/doba, przyczepy kempingowe ogrzewane 60- 100 zł. ☎0503-060-922, (0-58)674-22-88, katarzynaklimsiak@wp.pl

PUCK, pokoje z łazienkami, 3,4-osobowe, 20-30 zł/os. ☎(0-58)673-24-11

SKRAJ Drawieńskiego PN, Golin, domki kempingowe przy stawie pełnym ryb, energia, wc, prysznic, gaz, kuchenka, 10-15 zł. ☎(0-67)259-12-01.

SOPOT, kwatery przy plaży, 30-40 zł/os/doba. ☎(0-58)550-19-65 po 17, 0602-150-220.

SOPOT, pokoje przy plaży, pok 2-3-5 osob, TV, łazienka, kuchnia, 30- 40 zł/os/doba. ☎0602-150-220, (0-58)550-19-65 po 18.

SWARZEWO nad zatoką pucką, 3km od Władysławowa, pokoje z łazienkami, grill, miejsce do parkowania, aneks kuchenny. 20 zł/osobodoba. ☎(0-58)674-21-11, 0692-807-217

SZTUTOWO, pokoje 2, 3- osobowe z łazienkami lub bez, TV, 2 km od morza, parking na posesji, 20-30 zł/os/doba. ☎(0-55)247-80-76.

WCZASY Władysławowo, pokoje, czerwiec-sierpień 2-4 osobowe, 18-33 zł/os/doba. ☎(0-58)674-01-90.

WŁADYSŁAWOWO kwatery, bdb warunki, tv, parkowanie na posesji, kuchnia, spokojna okolica, dzieci do 6 lat 50% zniżki, 25 zł/osobodoba. ☎90-58)774-56-07, 0607-327-677.

WŁADYSŁAWOWO pokoje do wynajęcia z łazienkami, lub całe mieszkanie, kuchnia do dyspozycji, TV-sat grill, miejsce do parkowania, 28 zł/os/doba. ☎(0-58)674-19-44.

WŁADYSŁAWOWO, 2,3,4 osobowe pokoje, czajnik bezprzewodowy, radio, dostęp do kuchni, świetlica, miejsce na grill, 15-25 zł/osobodoba. ☎(0-58)674-28-81, 0602-232-047

WŁADYSŁAWOWO, kwatery prywatne, 3,4,5-osobowe, dostęp do kuchni, parking bezpłatny, 25 zł os dorosła, dzieci do 10 lat 20 zł. ☎(0-58)674-32-27.

WŁADYSŁAWOWO, pokoje 2-5-osobowe, radio, TV, lodówka, mikrofalówka, parking na posesji, 18-25 zł/os/doba. ☎(0-58)674-29-89.

WŁADYSŁAWOWO, pokoje z łazienkami, kuchnia do dyspozycji, parking, grill, maj- czerwiec 18 zł/os/doba, lipiec - sierpień 30 zł/os/doba, ☎(0-58)674-19-44.

WŁADYSŁAWOWO, pokoje z łazienkami, mieszkanie, kuchnia, tv sat, grill, miejsce do parkowania, 28 zł/osobodoba. ☎(0-58)674-19-44

❑ GÓRY

AGRO-TOUR-FARM w Karkonoszach, nocleg ze śniadaniem i obiadokolacją, 55 zł. ☎(0-75)762-13-53, www.agroturystyka.ig.pl.

AGROTURYSTYKA na Kielecczyźnie, zwiedzanie, lasy, woda, czyste środowisko, 45 zł z wyżywieniem. ☎(0-41)354-29-04, www.agrowczasy.org.

AGRTURYSTYCZNE Gospodarstwo Rybne w Karkonoszach, bezpłatne wędkowanie, sprzęt pływający, koń, motory, kąpielisko, 25 zł. ☎(0-75)781-26-61, 0606-553-428, www.agroryb.ig.pl.

BESKID Niski, gospodarstwo Hajstra w Magurskim Parku Narodowym, 30 miejsc noclegowych, 12-20 zł. ☎(0-13)441-43-23, www.hutapolanska.krak.pl.

BESKID Sądecki, Piwniczna, pokoję, kuchnia wyposażona, rzeka, las, szlaki turystyczne, przejście graniczne na Słowację, od 17 zł/doba. ☎(0-18)446-44-50, www.piwniczna.agrowakacje.pl

BESKID Wyspowy, Gorce, 8 pokoi, 26 miejsc, rowery, plac zabaw, ognisko, boisko, konik, bryczki, 50 zł/os/doba z wyżywieniem. ☎(0-18)331-01-99, 0694-842-268.

FARMA69 koło Szklarskiej Poręby, daleko od ludzi, komfortowe pokoje z łazienkami, duża sala, jadalnia, domowa kuchnia, 35 zł/os/nocleg. ☎(0-75)754-14-33, pwww.farma69.kn.pl.

GOSPODARSTWO położone w przepięknej kotlinie Raby, wokół szczyty Beskidu Wyspowego, wiele atrakcji, 28-70 zł. www.sloneczko.agrowczasy.com

GOSPODARSTWO u stóp Baraniej Góry dysponuje 1 pokojem 6-osobowym, osobna łazienka dla gości, nocleg 25 zł, obiad 15 zł. ☎0606-581-928.

GÓRY Bystrzyckie, Poniatów 1, Dom Na Dobo u, 20 miejsc, 5 pokoi. Możliwość przygotowania posiłków we własnym zakresie. 20 zł/nocleg. ☎0609-238-012, poniatow.@op.pl, http://www.republika.pl/domna.

GÓRY Sowie (Sierpnica); bar, 2 oddzielne sale, wycieczki, imprezy, wypoczynek indywidualny, atrakcyjna okolica, 40 miejsc, nocleg +wyżywienie 40 zł. ☎(0-74)845-64-08.

GÓRY Sowie, 2-4-osobowe pokoje, ogród, parking, rowery, grilowanie, boisko, zabytki, wyciągi, basen, 17-19 zł, wyżywienie 28 zł, dzieci 10-15 zł.☎(0-74)845-72-58 www.gorysowie.agro.pl.

GÓRY Sowie, Sierpnica; 20 miejsc; łazienki, telewizory; salon, bilard, lotki, kącik kuchenny, gril-ognisko, basen letni, rowery. 25 zł/osobodoba. ☎0502-358-356, www.sokolowka.of.pl.

GÓRY Stołowe, Kotlina Kłodzka, łazienki; rzeka, las, konie, rowery, kopalnie, jaskinie, wyciągi, okolice Kudowy, Polanicy, Dusznik, od 20 zł. ☎(0-74)871-52-66 www.gor.w.pl.

GÓRY Świętokrzyskie, Łagów, najlepsza baza wypadowa do poznawania Regionu Świętokrzyskiego, cały rok, 11 miejsc, 20 zł/osobodoba. ☎(0-41)307-41-98, 0609-082-715.

KARKONOSZE, dom z duszą, gospodarze z fantazją, dobrze zjesz i się wyśpisz, „Szczęśliwa 7-ka", Jarkowice 77, 45 zł. ☎(0-75)742-67-77, JARKOWICE@wp.pl.

KARKONOSZE, EKO-TOURIST-FARM, Bukówka k.Lubawki, rodzinom, 3 pokoje, mieszkanie wakacyjne, domek rodzinny, plac zabaw, sala rekreacyjna, ognisko, 20-30 zł/osobodoba. ☎(0-75)741-13-95, www.ekoturystyka.bukowka.com.

KOTLINA Kłodzka; wyposażone mieszkanie, w drewnianej chacie sudeckiej, na uboczu, cisza, wyżywienie we własnym zakresie, 25 zł/os. ☎(0-71)341-90-91, 0503-523-360, www.gorybystrzyckie.agrowakacje.pl.

LEKSANDROWA, 9 miejsc, 3 sypialnie, 2 kuchnie, 2 łazienki, lodówka, telewizor, grill, ognisko; wyżywienie do uzgodnienia; 20 zł/osobodoba. ☎(0-14)612-83-25, ja stoklosa@poczta.onet.pl.

NA wakacje, ferie dom w Gorcach, niedaleko zjazd narciarski oraz Park, spanie do 10 osób, 250 zł/doba. ☎(0-56)650-02-33, www.

STRAGAN bez miejsca, 250 zł. ☎0508-512-705, (0-85)741-83-46.
SZAFA chłodnicza 1.400 l. 1.400 zł. ☎(0-85)741-40-83.
SZCZOTKĘ do prania dywanów i łapicerek, nie używane, Ełk. ☎0692-228-154.
UŻYWANE regały i słupki chłodnicze.☎0502-430-136.
WAGA elektroniczna w stanie db, regały sklepowe, 650-100 zł. ☎(0-87)610-29-52
WAGA sklepowa uchylna, 300 zł. ☎(0-85)711-46-91.
WAGA uchylna, sklepowa. 150 zł. ☎(0-85)746-67-62, po 17.00, 0604-823-076.
WILK mięsny, frytkownica gazowa, 2- komorowa. 2.200- 3.000 zł. ☎0509-234-604.
WITRYNA chłodnicza, duża, 900 zł do uzg. ☎0509-235-916.
WITRYNĘ sklepową przeszkloną, stan bdb, 1.000 zł do uzg. ☎0505-394-596.
WYPOSAŻENIE sklepu odzieżowego. 2.950 zł. ☎0504-030-792.
ZAMRAŻARKA do lodów 180l, nowa, tanio, 1.200 zł. ☎(0-87)644-35-55
ZAMRAŻARKE jednokomorową, sklepową, 600 zł. ☎0605-541-451.

MASZYNY I URZĄDZENIA

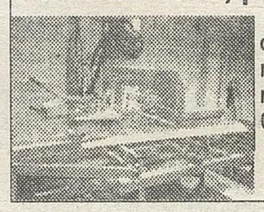
KUPIĘ

2 silniki elektryczne, 2.2 i 7 KW. ☎0603-316-357.
BETONIARKĘ 150 l, Łomża. ☎0508-510-660.
BETONIARKĘ 150, 250 do remontu. ☎(0-85)712-57-39.
CZĘŚCI do równarki D-557. ☎(0-85)717-01-51.
CZĘŚCI do równarki D-557. ☎(0-85)717-01-51.
GRUBOŚCIÓWKĘ 3-stronną do 5.000 zł. ☎(0-85)741-93-08, 0888-967-545.
GRUBOŚCIÓWKĘ z frezarką 4 stronną, może być używana, zdecydowanie. ☎0606-511-781
HEBLARKĘ z silnikiem 1-fazowym, do 500 zł, z okolic Suwałk. ☎(0-87)566-70-47.
HYDROFOR 150-200 l, silnik, pompę w bdb stanie, w rozsądnej cenie. ☎(0-85)711-12-04.
KOMPLETNĄ betoniarkę 250 l. ☎(0-85)873-48-75 wieczorem.
KOSĘ spalinową, w rozsądnej cenie. ☎(0-85)653-19-13, (0-85)719-30-67.
KOSĘ spalinową. ☎(0-85)710-11-51.
KUPIĘ betoniarkę 0,75-100 litrów, 1-fazową lub większą -do 400 zł. Okolice Łomży. ☎(086)219-32-37, 0602-235-471.
ŁYŻKI do okopowych, do cyklopa. ☎(0-85)651-96-27 po 16.
MAŁY reduktor z płynną regulacją obrotów. ☎(0-85)718-67-01.
NACINARKĘ do bieżnikowania opon samochodowych, używaną, 100 zł. ☎0506-334-875.
NACINARKĘ do bieżnikowania opon samochodowych, z nożykami, 220 W, 150 zł. ☎0506-334-875.
PIŁĘ spalinową Stihl, może byc uszkodzona. ☎0601-403-154.
POMPĘ do szamba o dużej wydajności. ☎(0-85)563-80-01.
PRASA do makulatury elektryczna lub hydrauliczna. ☎0502-201-515.
RUSZTOWANIE warszawskie, gientarkę do blachy. ☎0600-506-507 (0-87)621-22-73.
SILNIK 11kW, 940 ob. ☎(0-85)718-67-01.
SILNIKI elektryczne 1,1-3kW, mogą być uszkodzone. ☎0609-534-350
SPRĘŻARKA powietrza, 1.000 zł. ☎(0-85)711-46-62, 0507-789-180
SZLIFIERKĘ do zaworów. ☎(0-85)715-44-29, 0604-240-429.
TACZKĘ budowlaną używaną. ☎(0-85)661-15-57, 0504-461-120
TERENOWY wózek widłowy lub ładowarkę, używany, minimalna ładowność 2.5 t. ☎(0-86)272-21-39.
UŻYWANĄ nacinarkę do pogłębiania bieżnika opon samochodowych, z nożykami, 100 zł. ☎0506-334-875.
WIDŁAKA Rąk. ☎(0-85)873-48-10 po 20:00, 0501-647-594.
WÓZEK widłowy. ☎0692-161-456
ZBIORNIK na szambo. ☎(0-85)742-87-84.
ZBIORNIK, 10.000- 15.000 l. ☎(0-86)217-70-09, 0502-472-318.
ZBIORNIKI 1000 l, na palecie, lub inne do paliwa. ☎0505-579-309.

SPRZEDAM

2 krajzegi metalowe, silniki, piły, stoły z rolkami, 750 zł/szt. ☎0606-172-384.
2 okna plastikowe, 180x143, stan bdb, 500 zł/szt. ☎(0-87)567-19-26, 0888-558-246
2 piły sthl 023, 026, st. bdb. 600- 1.200 zł. ☎0695-506-407.
2 piły tarczowe, 60, 100, brony 3, młynek do zboża, pług 2, 210 zł/szt. ☎(0-85)685-22-35.
2 piły, stan db, 2.000 zł/szt. ☎0506-708-852.
2 pompy hydrauliczne z demontażu, tłoczkowa, zębata, 50-500 zł. ☎0607-504-829.
2 prądnice, 20 KW. 1.500 zł/szt. ☎0880-328-257.
2 przekładnie. 400 zł/szt. ☎0880-328-257.
2 silniki prądu stałego 15kW/410V 3.000 zł. ☎0609-798-676
2 szt. przemysłowe wentylatory wyciągowe, dachowe, nieużywane, 400 zł/szt. ☎0501-020-222
2 wiertarko-czopiarki, stan db, 2.000 zł/szt. ☎0506-708-852.
2 zbiorniki na paliwo, używane, 10.000 l, 20.000 l, 2.000-3.000 zł. ☎0505-046-290.
2 zbiorniki, 1.000 l, na paletach. 200 zł/szt. ☎(0-85)653-83-82.
20 beczek 30-120 l, 26 zł. ☎(0-85)732-90-04.
3 opony 1200/20, 100%bieżnika, 100 zł/szt. ☎(0-86)270-31-27.
4 myjki wysokociśnieniowe Karcher, na zimną, gorącą wodę, serwisowane. 500- 5.000 zł. ☎(0-85)745-52-76, 715-29-66.
4 wały do krajzegi, 100 zł/szt. ☎(0-87)566-16-69, 0509-210-242.
400KW 380V, 56.000 zł. ☎0604-517-418
8 maszyn stolarskich, wyposażenie, materiał, 15.000 zł. ☎(0-87)567-51-80, Suwałki.
AGREGAT chłodniczy, spalinowo- siłowy. 2.200 zł. ☎0692-339-907.
AGREGAT prądotwórczy stacjonarny, 8.000 zł. ☎(0-87)643-19-41 wieczorem.
AGREGAT prądotwórczy 120KVA 380V, silnik SW 680 21.000 zł. ☎0604-517-418
AGREGAT prądotwórczy 17 KW. 6.500 zł. ☎0609-173-759.
AGREGAT prądotwórczy napędzany ciągnikiem, mało używany, 4.500 zł. ☎0880-328-257.
AGREGAT prądotwórczy, 4 KW, z silnikiem. 1.200 zł. ☎0602-118-639.
AGREGAT prądotwórczy, 44 KW. 12.000 zł. ☎0604-700-716.
AGREGAT prądotwórczy, 44KW, 12.000 zł. ☎0600-350-738.
AGREGAT prądotwórczy, 4KW, silnik, 1.200 zł. ☎0602-118-639.
AGREGAT prądotwórczy PAB 3-fazowy, 4kW, 400V, stan bdb, 1.750 zł. ☎(0-86)270-31-17, 0602-814-055
AGREGAT prądotwórczy z silnikiem C 4011, 30 KW, 380/400 V. 4.500 zł. ☎(0-85)711-25-95.
AGREGAT sprężarkowy Wanowski. 600 zł. ☎(0-85)662-41-08, 0694-383-242.
AGREGAT tynkarski, 2.000 zł. ☎0603-617-229.
ATMOS 1 wózkowy, mało używany, 20.000 zł. ☎0502-775-412.
AUTOMATY do paczkowania Polpak, Rovema, 20.000-35.000 zł. ☎0505-187-044.
BECZKI 200 i 60 l, stół metalowy ślusarski, 30-150 zł/szt. ☎(0-85)651-92-72 do 8.00, po 20.00
BETONIARKA 150 l, 3-fazowa, stan bdb, 1.200 zł. ☎(0-86)216-71-22.
BETONIARKA 150l, stan bdb, 1.000 zł. ☎0606-553-873
BETONIARKA poj 250l, stan bdb, 1.500 zł. ☎0606-553-873
BETONIARKA, 250 l, 800 zł. ☎(0-87)566-23-58.
BETONIARKA, 250 l, ślimakowa, stan bdb, 1.200 zł. ☎(0-85)675-50-18, 0507-138-879.
BIAŁORUŚ części wysięgnik, ramię, łyżka, rama, 300-1.000 zł. ☎0606-857-247.
BOCZKARKA do kamienia, 10.000 zł. ☎0501-294-039.
BUTLA CO2, 85 kg, bez legalizacji, 30 szt, 100 zł/szt. ☎(0-86)270-51-00
BUTLA gazowa, 40 , po CO2, 300 zł. ☎(0-86)475-01-57.
BUTLA tlen+acetylen z wózkiem, komplet, 800 zł. ☎(0-87)644-93-01, 0504-453-741.
C-360, z ładowaczem masztowym do bel, 9.000 zł. ☎0697-307-496.
CHŁODNIA i inne urzadzenia chłodnicze sklepowe, używane, 100-1.000 zł. ☎0605-228-013, (0-87)565-32-13.
CHWYTAK do przenoszenia krawężników i tralinki, 250 zł. ☎(0-85)651-07-18.
CHWYTAK do przenoszenia krawężników i trelinki, 50-200 zł. ☎(0-85)651-07-18.
CIĄGNIK C-330, stan idealny, 17.000zł. ☎0602-17-51-31.
CIĄGNIK T25 w dobrym stanie. ☎(085)6-640-460.
CYKLINIARKA bezpyłowa, 220 V, 1.500 zł. ☎(0-86)273-87-81.
CYKLINIARKA do parkietów, poznańska, stan db, 1.800 zł. ☎0602-228-164
CYKLINIARKA do remontu, 200 zł do uzg. ☎0605-541-451.
DALMIERZ Hilti, 600 zł. ☎(0-85)662-23-43.
DWUPIŁA 3.000 zł. ☎(0-86)272-67-77, 0880-153-621.
DWUPIŁA 5.500 zł. ☎(0-86)474-36-05.
DYSTRYBUTOR do lodów gałkowanych, pilnie, 2.500 zł. ☎(0-85)662-47-21.
ELEKTRYCZNA maszyna do szycia, wieloczynnościowa, stan bdb, 250 zł, Dąbrowa Białostocka. ☎0606-228-180.
FADROMA hanomag stan db, 25.000 zł. ☎0502-243-394
FORMA do łódki 360, nowa, 15.000 zł. ☎0506-136-426.
FORMA do pustaków, 100 zł. ☎(0-85)662-08-47
FREZARKA do drewna, dolnowrzecionowa, ok. 390.000 zł. ☎0509-369-235.
FREZARKA do metalu, 2.000 zł. ☎0602-118-639.
FREZARKA FDY 25, pionowa 4.500 zł ☎(0-85)711-46-62, 0507-789-180
FREZARKA, stan db, 2.500 zł. ☎0506-708-852.
GIĘTARKA do blachy 3m, 1.500 zł. ☎0507-165-041.
GIĘTARKA, 2 m, nóż rolkowy. 2.000 zł. ☎(0-85)661-07-89.
GIĘTARKA do blachy dachówkowej, 650 zł. ☎(0-86)273-87-81.
GIĘTARKĘ dekarzom. 0604-993-406.
GIĘTARKĘ do rur hydrauliczną ręczną, 550 zł. ☎0605-612-151
GŁÓWKA do sprężarki, warstwowa, niemiecka, 2-stopniowa, 550 zł. 3(0-85)654-35-09.
GRUBIARKA 3-stronna „50", 10.500 zł. ☎0507-561-522.
GRUBOŚCIÓWKA 3- stronna Skoronowa, szlifierka taśmowa Słupsk. 6.500- 8.300 zł. ☎0502-596-807.
GRUBOŚCIÓWKA 3- stronna, fabryczna. 9.500 zł. ☎0603-684-261.
GRUBOŚCIÓWKA 6-głowicowa Gubisch, urządzenie do impregnacji drewna, rolki transportowe, 35.000-2.000 zł/szt. ☎(0-87)569-13-18, 0607-952-996, Przerość.
GRUBOŚCIÓWKA 80, fabryczna. 7.500 zł. ☎0501-312-908.
GRUBOŚCIÓWKA, 60 cm, fabryczna, odlew, 4.500 zł. ☎(0-85)662-70-15.
GRUBOŚCIÓWKA, Jaroma L 8000, szer. wałka 80 cm. 8.000 zł. ☎0508-194-996.
GRUBOŚCIÓWKA, stan db, 4.500 zł. ☎0506-708-852.
GRUBOŚCIÓWKA, wyrównarka, +6 rzemieślnicze, +wyposażenie gratis, 14.000 zł. ☎(0-87)567-51-80, 567-21-19.
GWINCIARKA mechaniczna- Rigid. 600 zł. ☎(0-85)652-46-95.
HEBLARKA duża, samoróbka, stan bdb, 1.500 zł. ☎(0-87)611-26-84.
HEBLARKO- grubościówka do drzewa. 1.750 zł. ☎0501-441-184.
HEBLARKO-STRUGARKA, stan db, 2.000 zł. ☎0506-708-852.
HYDROFOR JX750, 350 zł do uzg. ☎(0-85)741-88-66 wieczorem.
IMADŁO ślusarskie 100/350. 140 zł. ☎(0-86)272-21-57, wieczorem.
KASA pancerna, metalowa, wys. 90x45x40 cm, 300 zł. ☎0694-858-840.
KLIMATYZATOR 4.7KW, zasilanie 220V, stan bdb, 2.200 zł. ☎(0-87)644-35-55
KLIMATYZATOR, 3.000 VAT chłodzenie, 4.000 VAT grzanie, 3.300 zł. ☎0602-235-516, (0-85)712-53-33.
KOMBAJN Bizon Super, (1981), 23.000 zł. ☎(0-87)427-83-13.
KOMPLET maszyn do produkcji palet, 10.000 zł. ☎0600-170-978.
KOMPLET maszyn stolarskich, możliwość zakupu pojedynczych maszyn, 18.000 zł. ☎0506-708-852.
KONTENER od Robura, stan db, 550 zł. ☎0604-064-956.
KOPARKA „Waryński"na gąsienicach, stan bdb, 30.000 zł. ☎0507-964-516.
KOPARKA Atlas 1303, 27.000 zł. ☎0604-514-017, (0-87)562-16-58.
KOPARKA Atlas AB1302, 17.000 zł. ☎(0-87)516-46-14.
KOPARKA atlas model 1202 kołowa, posiada 3 łyżki, stan bdb, 22.000 zł. ☎0502-515-570
KOPARKA Atlas, 17.000 zł. ☎0880-374-807.
KOPARKA budowlana Białoruś, stan bdb, 12.000 zł. ☎(0-86)271-84-42, 0600-918-914.
KOPARKA kołowa niemiecka 12.000 zł/do uzg. ☎0508-688-273
KOPARKA T174/2 Forshrit, 17.000 zł. ☎(0-86)270-31-27.
KOPARKA Waryński K-611 na gąsiennicach, stan bdb, 27.000 zł. ☎0507-964-516
KOPARKĘ Libher, kołową (1990), stan bdb. ☎502-677-358. ☎(086)473-04-11.
KOPARKO- ładowarka Ostrówek. 15.500 zł. ☎0502-047-941, ☎(085)718-62-62.
KOPARKO -spycharka, Jumz, (1977) sprawna technicznie, w ciągłej eksploatacji, 6.500 zł. ☎0507-043-495.
KOPARKO-ŁADOWARKA ostrówek, 17.600 zł. ☎0603-557-771
KOPARKO-SPYCHARKA Jumz, 11.000 zł. ☎(0-85)716-13-50.
KOSIARKA do trawy, 1.700 W, na gwarancji, 500 zł. ☎0602-335-122.
KOSIARKA elektryczna do trawy, obudowa aluminiowa, centralnie podnoszona, 250 zł. ☎0602-283-462.
KOSIARKA ogrodowa, ręczna, 70 zł. ☎(0-85)873-13-31.
KOSIARKA spalinowa, 3.5 KM , 300 zł. ☎0698-896-292.
KOSIARKI, piły spalinowe, nowe, używane, od 500 zł. ☎0606-241-301.
KOWADŁO kowalskie około 100 kg, 500 zł. ☎0607-504-829.
KRAJZEGA mała +silnik jednofazowy, 2.2kW, regulowany blat, nierdzewny, 500 zł. ☎(0-87)565-16-69, 0509-210-242.
KRAJZEGA z silnikiem, 550 zł. ☎90-85)731-08-24.
KRAJZEGA żelazna, motorek elektryczny 7.5 kW, 400-500 zł/szt. ☎(0-85)653-97-62.
KRAJZEGA, 500 zł. ☎(0-85)662-08-47
KRAJZEGA, 500 zł. ☎(0-87)427-52-33.
KRAJZEGA, cała żelazna, zrobiona z ceownika. 2000 zł. ☎(0-85)712-57-44.
KRAJZEGA, piły, imadło, krajzego-heblarka, silnik 1,1 1-fazowy, opony do fso, 50-525 zł. ☎(0-85)730-50-03.
KRAJZEGA, Suwałki, 400 zł. ☎(0-87)565-52-04.
KRAJZEGO-HEBLARKA, stan bdb, 700 zł. ☎0603-792-678.
KRAJZEGA 150 zł. ☎0605-608-309
LEŚNA wciągarko-myglarka, (2001), ok. 5.000 zł. ☎(0-87)681-66-72, 0504-384-780.
ŁADOWACZ Troll, 9.000 zł. ☎(0-86)476-32-04.
ŁADOWARKA czołowa napęd 4x4 łyżka, widły do palet, stan bdb, 23.000 zł. ☎(0-85)721-65-25 po 20.00
ŁADOWARKA czołowa, Hanomac C 55 (1979), sprawna technicznie, 26.000 zł. ☎0501-032-381.
ŁADOWARKA Ifron, terenowa. 6.500 zł. ☎(0-86)476-15-46.
ŁADOWARKA JCB teleskopowa, z osprzętem, 4x4, (1995) 70.000 zł. ☎0502-415-926
ŁADOWARKA kołowa 13.000 zł lub zamienię. ☎(0-87)565-75-74 po 18.00.
ŁADOWARKA kołowa Fadrowa Ł31, stan bdb, 28.000 zł. ☎0606-233-786.
ŁADOWARKA Ł21 zamiana na Tatrę 815 lub koparkę kołową. ☎(0-87)644-59-59.
ŁADOWARKA teleskopowa JCB, wraz z osprzętem (1995). 70.000 zł. ☎0502-415-926.
ŁAMACZ, kościarka, lajter, 2.000 zł. ☎0501-361-767.
ŁĄCZNIKI, styczniki, prawo, lewo, 20 zł. ☎(0-85)676-23-78
ŁYŻKA podsiębierna do Yumza, 500 zł. ☎(0-85)711-88-02.
MASOWNICA 70 l, 6.000 zł. ☎0502-775-412.
MASZYNA do cięcia gąbki używana, 3.000 zł. ☎0604-263-268
MASZYNA do cięcia kamienia, duża, 10.000 zł. ☎(0-86)278-61-78
MASZYNA do dziania MT23, 350 zł: ☎(0-86)272-54-29 po 16:00.
MASZYNA do lastryka, 700 zł do uzg. ☎0605-541-451.
MASZYNA do pieczenia sękaczy. 300 zł. ☎(0-87)565-75-53.
MASZYNA do szycia Czajka, walizkowa, mało używana, 120 zł. ☎(0-86)277-11-53.
MASZYNA do szycia Łucznik, wieloczynnościowa, z nogami i silnikiem, 150 zł. ☎(0-85)663-28-85.
MASZYNA do szycia, domowa, Łucznik, uniwersalna, stan db, Bartoszyce, 300 zł. ☎0694-751-842.
MASZYNA do szycia, przemysłowa, Łucznik LZ 3, stan db, Bartoszyce, 300 zł. ☎0694-751-842.
MASZYNA do wykrajania pączków i bułeczek RD30 Sigma, 3.500 zł. ☎(0-85)719-28-97
MASZYNA elektryczna do pieczenia sękaczy, 1.000 zł. ☎(0-87)563-00-54.
MASZYNA kuśnierska do szycia futer, pilnie, 1.500 zł, do uzgodnienia. ☎(0-85)743-62-32.
MASZYNA Singer do szycia skór, stan bdb, 400 zł. ☎(0-87)423-39-63.
MASZYNA stębnówka Pfaff przemysłowy, stan bdb, 9191D200AA, 1.200 zł. ☎0601-468-851.
MASZYNY stolarsie fabryczne, 2.500-4.000 zł. ☎(0-85)662-41-08, 0694-383-242.
MASZYNY stolarskie: ☎(086)218-92-34.
MASZYNY szwalnicze, 300-4.000 zł. ☎(0-87)423-43-46, 0600-278-976
MŁOT sprężarkowy, MA 4129A, napęd elektryczny, siła kucia 160kGm, 6.700 zł. ☎0502-939-976 po 20.00
MOTOREDUKTOR 3kW, przekładnia WD 250, 400 zł. ☎0609-534-350.
MOTORPOMPA 500 zł. ☎(0-85)661-26-53
MYJKA Karcher, gorąca woda. 3.000 zł. ☎0608-857-810.
MYJKA na gorącą wodę. 1.100 zł. ☎(0-87)567-69-81.
NARZĘDZIA kowalskie, 2.000 zł. ☎(0-85)716-96-70 po 20.00
NIEMIECKI motoreduktor 2 biegowy z silnikiem, 320 zł. ☎(0-87)565-16-87
NOŻYCE elektryczne do prętów, 1.200 zł. ☎0607-504-829.
NOŻYCE stołowe do cięcia blachy, na podwyższeniu, 200 zł. ☎0602-283-462.
NÓŻ rolkowy do cięcia blachy dla dekarzy, 350 zł. ☎(0-85)661-07-89.
OCIEPLENIE stropu, floki, 200 zł. ☎(0-85)740-21-57.
ORNO kowalskie z silnikiem, łożyska 13.07 z tuleją. 600- 800 zł. ☎(0-87)643-36-03.
OSTRZAŁKA do ostrzenia, fabryczna, 1.500 zł. ☎(0-85)662-41-08, 0694-383-242.
OSTRZAŁKA do pił trakowych. 2.500 zł. ☎(0-85)651-07-18.
OSTRZAŁKA i rozbierak do pił taśmowych, 2.500 zł. ☎(0-86)277-10-98.
OSTRZARKA i rozwierak do pił taśmowych, 2.100 zł. ☎0603-784-364.
OWERLOCK 5-nitkowy, Pegaz, guzikarka Zepter, 500-1.300 zł. ☎(0-85)740-21-57.
PAKOWARKA próżniowa, 6.000 zł. ☎0502-775-412.
PILARKA formatowa, fabryczna. 10.500 zł. ☎0603-684-261.
PIŁA do cięcia płyt meblowych, podcinak, boczny wózek, 6.000 zł. ☎(0-41)253-82-53.
PIŁA Drużba, stan idelany +nowe części zapasowe, 300 zł. ☎0695-455-992.
PIŁA Husquarna, 600 zł. ☎0505-482-581, Suwałki.
PIŁA motorowa do drzewa Partner, 550 zł. ☎(0-85)653-45-95.
PIŁA oflisiarka, kapówka. 1.100- 3.000 zł. 3(0-87)5699-66-18.
PIŁA pionowa, taśmowa, Słupsk, 80cm, formatyzerko- czepiarka Jaroma DCYDZ 2.50cm. 3.000- 12.000 zł. ☎0506-972-614.
PIŁA rema reszel, 2.500 zł. ☎0603-784-364
PIŁA spalinowa Husfarn, 357- XP (2002). 1.800 zł. ☎(0-85)712-20-35.
PIŁA spalinowa Husqvarna 357, 4.4 KM, 1.400 zł. ☎0698-896-292.
PIŁA spalinowa STIHL, 3.8 KM, 700 zł. ☎0698-896-292.
PIŁA tarczowa 7 kW, 400 zł. ☎(0-86)278-31-19 po 21:00.
PIŁA taśmowa pionowa niemiecka, wys. cięcia 35 cm, prześwit boczny, 65 cm, 2.200 zł. ☎0694-884-697.
PŁYTY drogowe, 5 szt, 80 zł/szt. ☎(0-85)675-34-87
PODNOŚNIK 6- kolumnowy, 12.5 t. 5.000 zł. ☎(0-85)716-16-73, 0606-121-787.
PODNOŚNIK hydrauliczny typu żaba, 10 t, 280 zł. ☎0603-077-248, (0-86)273-63-38.
POMPA do gnojowicy, szamba, 500 zł. ☎(0-85)651-07-18.
POMPA do szamba niemiecka siemens, dł 2.4m, duża wydajność, silnik 1.5KW, 550 zł. ☎(0-87)568-12-47
POMPA do wody Apollo, silnik 5.5 kW, hydrofor 300l, +sterowniki, nieużywana, 1.200 zł. ☎(0-87)425-15-45.
POMPA do wody Apollo, silnik 7.5 KW+ hydrofor z podłączeniem. 1.000 zł. ☎(0-86)476-11-44.
POMPA do wody głębinowa 900 zł. ☎(0-85)716-28-89
POMPA do wody z hydroforem, nie używana. 600 zł/do uzg. ☎(0-85)656-90-94.
POMPA do wody, 700 l/min, 11KW, 1.000 zł. ☎(0-87)567-69-81.
POMPA głębinowa wydajność 200l, silnik 11KW z pompą, 1.000-2.400 zł. ☎0508-688-273
POMPA głębinowa, czeska. 300 zł. ☎0508-275-652.
POMPA odsysająca, silnik 2.2 KW, 2.880 obr./min, 350 zł. ☎(0-86)272-54-29 po 16:00.
POMPA pneumatyczna do olejów, ropy, itp., nowa, 2 szt., 180 zł. ☎(0-86)271-47-54.
POMPA z hydroforem, nieużywana. 600 zł. ☎(0-85)656-90-94.
PÓŁAUTOMATY spawalnicze 1.500-2.200 zł. ☎(0-85)711-46-62, 0507-789-180
PRASA do wyprasek zniczowych, ręczna, 1.000 zł. ☎(0-87)615-97-02, Żytkiejny.
PRASA do złomu 5.500 zł. ☎(0-85)722-62-45
PRASA Wagner 4.500zł. ☎(086)277-13-90.
PRASĘ szewską do zelówek i prawideł do rozciągania obuwia oraz inne narzędzia. ☎0696-823-324.
PRĄDNICA 20 KW udźwigu. 1.650 zł. ☎0602-814-055.
PRZECINARKA spalinowa do asfaltu, silnik Honda. 2.000 zł. ☎0503-326-096.
PRZECINARKA tarczowa do stali, 220 Volt, 500 zł. ☎0607-504-829.
PRZEKŁADNIA z bębnem na linę od windy budowlanej, 450 zł. ☎(0-86)476-93-02.
PRZEKŁADNIE redukujące obroty, wciągarki, 200-500 zł. ☎(0-87)643-19-41 wieczorem.
PRZETACZARKA bębnów hamulcowych TO165, 1.600 zł. ☎0602-118-639.
PRZEWÓD spawalniczy, fi 11, dł 33 m, prawie nowy, 250 zł. ☎(0-85)717-56-18.
PRZEWÓD wysokociśnieniowy do agregatu, młot pneumatyczny, 300 zł. ☎(0-85)717-56-18
PRZYCINARKA do metalu, spawarka elektryczna 220x380 V, 300 amper, 400-550 zł. ☎0600-527-489.
PRZYCZEPA Niewiadów 2 osie. 3.800 zł. ☎0502-047-942, ☎(085)718-62-62.
PRZYCZEPA wywrotka 1-łokowa, 3.500 zł. ☎0602-118-639.
PRZYCZEPA, 1-osiowa, wywrotka, 3.000 zł. ☎(0-86)217-22-14.
REGAŁ metalowy z ceownika, 4x2x1.5 m, 1.000 zł. ☎0506-971-731.
REMBAK, 11.000 zł. ☎(0-86)474-36-05.
RĘCZNA maszyna do lastryka, 300 zł. ☎(0-85)718-30-99.
ROZWIERAK do pił taśmowych, 800 zł. ☎(0-85)651-07-18.
ROZWIERAK do pił taśmowych. 800 zł. ☎(0-85)651-07-18.
RURY świetlówki, 40W, 20 szt., 5 zł/szt. ☎0509-210-242.
SATURATOR, 600 zł. ☎0506-249-127.
SILNIK +pompa, od wózka elektrycznego Bułgara, 400 zł. ☎(0-87)621-14-46, 0601-617-653.
SILNIK 11 KW, 1400 obr/min, silnik 5.5 KW, 350-500 zł. ☎(0-85)749-42-99.
SILNIK 2-cylindrowy Deutz, chłodzony powietrzem. ☎(0-87)566-67-59, 0508-501-204.
SILNIK 30kW 1410obr/min 800 zł. ☎(0-85)716-28-89
SILNIK elektryczny 2.2KW, hydrofor, 300 zł. ☎(0-85)716-21-54
SILNIK elektryczny 4 kW, 1.450 obr/na min, 300 zł. ☎0694-656-151.
SILNIK elektryczny 4 kW, 1450 obr., 300 zł. ☎0506-262-013.
SILNIK elektryczny 5 KW, 300 zł. ☎(0-85)731-08-24.
SILNIK elektryczny 5,5kW, 2.800 ob., 290 zł. ☎(0-85)730-78-35 0503-113-821.
SILNIK elektryczny 5.5KW, 400 zł. ☎0605-608-309
SILNIK elektryczny 7 KW, 1.000 obr., pierścieniowy. 250 zł. ☎(0-85)650-54-09, po 20.00.
SILNIK elektryczny, 11 kW, na wózku, nowy, 500 zł. ☎0507-640-569.
SILNIK elektryczny, 15 kW, 1.000 zł. ☎(0-85)740-21-24 po 16:00.
SILNIK elektryczny, 15 kW, 500 zł do uzg. ☎0605-541-451.
SILNIK elektryczny, 22kW, 700 zł. ☎(0-86)476-34-27.
SILNIK elektryczny, 3 kW, 1450 obrotów, stan bdb, 250 zł. ☎0506-262-013.
SILNIK elektryczny, 7,5kW, z wózkiem i kablem, 650 zł. ☎(0-85)710-34-97.
SILNIK elektryczny, siłowy, nowy, 2.2 KW, 1.420 obr./min. 290 zł. ☎(0-85)654-23-35.
SILNIK kołnierzowy, 0.7 KW, 1.380 obrotów. 120 zł. ☎(0-85)741-20-90.
SILNIK na wózku, +przewód, 5.5kW, 700 zł. ☎(0-87)427-52-33.
SILNIK spalinowy S32, 20KM na podwoziu, 800 zł. ☎(0-87)421-16-15.
SILNIKI 22 kW i mniejsze, 300-800 zł. ☎(0-87)644-93-01, 0504-453-741.
SIŁOWNIK do kopaczek, 400 zł. ☎(0-86)217-22-14.
SKRZYNIA biegów do wózka widłowego Rak, 1.800 zł. ☎(0-85)712-14-72 wieczorem.
SPAWARKA Bester SPB315, mało używana, stan idealny, 2.500 zł. ☎0503-458-044.
SPAWARKA transformatorowa, 350A, 600 zł. ☎(0-87)642-41-26.
SPAWARKA transformatorowa, fabryczna, 400 A, stan bdb, 1.000 zł. ☎(0-86)272-88-72, wieczorem, Grajewo.
SPAWARKA wirowa, z 50 m przewodem spawalniczym, 1.100 zł. ☎0501-760-548.
SPAWARKA wirówka. 500 zł. ☎(0-85)651-33-38.
SPAWARKA z prostownikiem, 220V/12V/120A. 400 zł. ☎(0-86)272-21-57, wieczorem.
SPRĘŻARKA 120 l, 670 zł. ☎(0-86)476-93-02.
SPRĘŻARKA 3JW60, 1.000 zł. ☎(0-86)278-31-19 po 21:00.
SPRĘŻARKA do wydmuchu do cemento-naczepy. 600 zł. ☎0604-076-957.
SPRĘŻARKA warsztatowa, 2- tłokowa, silnik 2 KW, zbiornik 150 l, zawór bezpieczeństwa. 850 zł. ☎(0-87)568-12-47.
SPRĘŻARKA z silnikiem 1-fazowym, 1.1 KW, z baniakiem na kołach, 700 zł. ☎(0-86)271-47-54.
SPYCHACZ T-130, rosyjski, sprawny, 20.000 zł. ☎(0-87)428-33-89, 0604-198-057, Giżycko.
SPYCHARKA DET 75, 9.000 zł. ☎0503-044-278, (0-86)271-12-10.
SPYCHARKA Cese stan dobry oraz inne maszyny budowlane. ☎502-677-358. ☎(086)473-04-11.
SPYCHARKA DT-75, 9.000 zł. ☎0503-044-278, (0-86)271-12-10.
SPYCHARKA DT-75, 9.000 zł. ☎0698-803-313.
SRĘŻARKA duża i motopompa strażacka. ☎0501-639-302.
STARA maszyna Singer, stan db, 450 zł. ☎(0-85)742-52-28, po 20.00.
STÓŁ metalowy, 1x 2.5 m. 120 zł. ☎(0-85)741-20-90.
STÓŁ probierczy, 8-sekwencyjny, do pomp wtryskowych, 6.500 zł. ☎(0-85)662-11-49, 0695-656-149.
STÓŁ prowierczy do alternatorów, rozruszników, 1.100 zł. ☎(0-87)567-69-81.
STÓŁ wibracyjny do betonu, 700 zł. ☎(0-86)273-63-35.
SZLIFIERKA 2-tarczowa NWD 350, 11.000 zł. ☎0602-118-639
SZLIFIERKA do płaszczyzn, 1000X300, 9.000 zł. ☎0501-286-167.
SZLIFIERKA do posadzek, Nerkówka. 250 zł. ☎(0-85)741-96-04.
SZLIFIERKA do posadzek. 1.200 zł. ☎(0-85)741-96-04.
SZLIFIERKA do wałów korbowych, 8.000 zł. ☎0501-286-167.
SZLIFIERKA taśmowe, dł. 2 m, fabryczna, stan db, 10.000 zł. ☎(0-87)621-37-21.
ŚRUTOWNIK na kamienie, 150 zł. ☎(0-87)427-52-33.
TALERZE do talerzówki rosyjskiej, 6 szt. 40 zł/zamiana. ☎(0-85)712-16-55.
TAŚMOCIĄG 8m, do zboża, ziemniaków, betonu, 2.000 zł. ☎(0-85)650-21-95
TAŚMOCIĄG, 10-12 m, 2.000 zł. ☎(0-85)719-20-71.
TOKARKA do drewna, 220 V/15KW. 750 zł. ☎(0-86)272-21-57, wieczorem.
TOKARKA do drewna, fabryczna, polska, 1.500 zł. ☎0502-638-540.
TOKARKA do drewna, stan db, 1.500 zł. ☎0506-708-852.
TOKARKA do metalu, TUE 35, 3.000 zł. ☎0606-613-369.
TOKARKI EU-400, TUE-40, szlifierka na płasko, frezarka nadrzędziowa, 4.000-10.000 zł/szt. ☎0502-605-487.

Traki taśmowe, piły,



ostrzarki, rozwieraki, rębaki.
0603-784-364.
18322

TRAK pionowy, posuw hydrauliczny, 33.000 zł lub zamienię. ☎(0-87)565-75-74 po 18.00.
TRAK taśmowy do papierówki pionowy, 7.500 zł. ☎0603-784-364.
TRAK taśmowy nowy, 10.900 zł. ☎0693-319-157
TRAK taśmowy poziomy, 10.500 zł. ☎(0-87)643-35-87
TRAK taśmowy poziomy, szer robocza 117 cm, torowisko, korownik, 12.500 zł. ☎(0-86)277-10-98.
TRAK taśmowy przewoźny, 14.000

PRZYCZEPĘ wywrotkę, może być do remontu. ☎(0-85)712-26-23.
PRZYCZEPĘ z kosiarką do zbioru zielonki. ☎0607-875-234.
PRZYCZEPĘ, 4-10 ton, może być do remontu. ☎0501-760-548.
ROZRZUTNIK 1,2- osiowy, Czarna Białostocka, st. bdb. ☎(0-86)275-59-16.
ROZRZUTNIK obornika 2-osiowy. ☎(085)711-90-71.
SIANO db jakości. ☎(0-86)275-60-55
SIANO, słoma, zamiana na konia. ☎0694-996-096
SILNIK do Fergusona IV. ☎0504-211-364.
STRUSIE, skóry. ☎0602-403-504.
SZLAUCH do beczkowozu. ☎(0-85)712-26-23.
TALERZE 6-zębne, nowe, lub mało używane, Fi 510. ☎(0-85)833-16-79 po 20.
TUR do MTZ 82. ☎0604-194-923
TUR6 do ciągnika 914. ☎0698-908-440.
TURA 5 lub 6, do C-914, do 8.000 zł. ☎(0-86)273-85-49.
TURA do C-330. ☎0691-776-098.
URSUS C 330 ze sprzętem towarzyszącym. ☎(0-86)275-59-16.
URSUS C-330 lub 3512. ☎(0-86)275-54-66
URSUS c360, (powyżej 1985), stan bdb. ☎0692-548-009.
URSUS MS Zetor, 70 KM, 4x 4, najlepiej z turem, do 40.000 zł. ☎(0-29)772-53-58.
URSUSA dużego z szybką skrzynią biegów. ☎(0-85)655-25-00.
ZAKUPĘ przyczepę autosan, D 55. ☎(0-85)718-13-54, 0692-407-069.
ZBIORNIK chłodzący do mleka 500-600 l. ☎(0-86)277-50-82.
ZBOŻE wszystkie. ☎(0-87)568-69-25, 0506-109-300.
ZETOR 5340, 5341, do 4 lat. ☎(0-85)655-16-28, 0604-487-950.
ZETOR 7211, w st. bdb., do 3.000 MG. ☎(0-86)219-31-83.
ZETOR 7745, 7245. ☎(0-85)737-38-61, 0600-527-141.
ZIEMIĘ, las, gospodarstwo rolne. ☎0606-881-066.
ZIEMNIAKI jadalne. ☎0609-524-396.
ŻYTO, pszenżyto, inne paszowe. ☎0505-123-346

MASZYNY I URZĄDZENIA

100 ruszt betonowych bydlęcych zdjęte z rozbiórki chlewni, 20 zł/szt. ☎(0-86)271-72-86.
11 kompletnych kojców porodowych dla macior, 900 zł/szt do uzg. ☎0603-115-205.
16 łopianek do owoców, 20 zł. ☎(0-85)675-48-56
2 aparaty wiążące do prasy Kuna. 300 zł/szt. ☎(0-86)476-11-84.
2 beczki, 5.000 l pojemności, na szambo lub beczkowóz, 2.000 zł/szt. ☎(0-86)278-73-82.
2 dojarki De Laval, stan bdb, 1.500 zł/szt. ☎(0-86)476-81-69, 0604-990-973.
2 parniki elektryczne, 400 zł. ☎(0-86)476-06-93.
2 prasy kostkujące Fahr Kola wysokiego zgniotu, 5.500 zł. ☎(0-85)721-18-01.
2 rozsiewacze do nawozów Lejek, 800 zł/szt. ☎(0-87)523-85-78
2 sieczkarnie 1-rzędowe do kukurydzy, sprowadzone z Niemiec, 3.500 zł/szt. ☎0502-482-255.
2 silniki ford 6-cylindrowe do kombajnu NewHolland, 50-1.000 zł. ☎(0-85)716-84-19.
2 szt., kompletne głowice do silnika Leyland Bizon, pompa paliwowa, stan bdb, 500 zł. ☎0697-407-153.
2 zbiorniki do mleka, po 150 l, na wózku, 1.600 zł. ☎0609-536-518, ok. Suwałk.
2 zbiorniki plastikowe, na paletach. 200 zł/szt. ☎(0-85)653-83-82.
200 (1995), składak, długa skrzynia, 5.7 m w całości lub na części. 5.500 zł. ☎(0-85)721-67-50.
330 M (1989), kabina, st. bdb. 17.000 zł. ☎(0-87)566-28-75.
4 bańki 32l, 120 zł/szt. ☎0698-908-440.
5 kan 20 do mleka, 1 konwię Alfa Laval do dojenia. 100- 400 zł. ☎(0-86)272-20-82, 0693-367-846.
5 m taśmociąg, 1.000 zł. ☎(0-86)272-98-37.
AGREGAT prądotwórczy, 380V, 15kW, przystosowany do ciągnika, na wałek, 2.500 zł. ☎0601-737-685.
AGREGAT przedsiewny 3,6 m, 3.500 zł. ☎0604-228-764
AGREGAT przedsiewny rozkładany hydraulicznie, szer robocza 3.60, 3.300 zł. ☎0604-228-764
AGREGAT uprawowo-siewny, 3 m, aktywny, 8.500 zł. ☎0694-633-584.
AGREGAT uprawowy, 4.2 m, po jednym sezonie, 8.000 zł. ☎(0-85)686-30-48.
AGREGAT uprawowy, składany hydraulicznie, szer. 3.60, st. bdb. 2.800 zł. ☎(0-86)476-14-24.
AGREGAT uprawowy, szer. 4.2 m, składany. 3.800 zł. ☎0888-534-981.
ALFA laval 200 L na wózku, stan bdb, 1.500 zł. ☎(0-86)279-03-44.
BANIAKI 1.000 l, metalowa paleta, kwasoodporne, 190 zł/szt. ☎(0-8ć)273-89-55.
BARAKOWÓZ, 2.000 zł. ☎(0-86)270-02-60 po 20.
BECZKA 2000 l, na wozie, stan bdb, 1.700 zł. ☎(0-85)650-13-26.
BECZKA 600 l, ocynkowana, nowa. 400 zł. ☎(0-85)717-11-03.
BECZKA aluminiowa, na kołach, 1200 l, 950 zł. ☎(0-85)741-86-60.
BECZKA do beczkowozu, samochodowa, 4.500 l, 1.800 zł. ☎(0-85)749-25-45.
BECZKA do szamba ocynkowana, niemiecka, 3500 l, 6.500 zł. ☎0698-702-122
BECZKA na mleko, wodę, 5.000 l, na podwoziu przyczepy VI. 5.000 zł. ☎0608-170-857.
BECZKA ocynkowana, 1000 l, stan bdb, 500 zł. ☎(0-85)656-84-45.
BECZKA ocynkowana, 600 l, na kołach, 300 zł. ☎(0-86)271-17-58, 0509-393-041.
BECZKOWÓZ 2500 l, polski, stan bdb, 4.300 zł. ☎(0-86)272-04-91
BECZKOWÓZ 3.000 l, l oś skrętna, roztrząsacz obornika, II-osobowy, podłoga z kwasówki, 4.500 zł. ☎(0-29)772-58-02.
BECZKOWÓZ 3000 l z Kościanu, 7.000 zł. ☎(0-86)270-34-46
BECZKOWÓZ 4.000 l. 4.000 zł. ☎(0-86)273-42-35.
BECZKOWÓZ 4.500 l, 5.500 zł. ☎(0-85)682-45-89.
BECZKOWÓZ 5.000 l, 6.000 l. 7.900- 8.500 zł. ☎0608-771-201.
BECZKOWÓZ 5.000 l, stan bdb, koła bliźniaki, 5.200 zł. ☎0601-326-025.
BECZKOWÓZ 5000 l, 8.500 zł. ☎(0-86)217-45-48, 0693-290-870
BECZKOWÓZ 6.500 l, 3.000 zł. ☎0508-523-497.
BECZKOWÓZ Fortschmidt, 10.000 l, jak nowy, 20.000 zł. ☎(0-86)277-52-78.
BECZKOWÓZ HTS 10.000 l. 12.000 zł. ☎0501-240-380.
BECZKOWÓZ Kościan, 4.000 l (1995). 8.600 zł. ☎0698-676-518.
BECZKOWÓZ ocynkowany 5.600 zł. ☎(0-87)629-89-54.
BECZKOWÓZ ocynkowany 7000l, 9.000 zł. ☎(0-87)642-40-31
BECZKOWÓZ ocynkowany na tandemie, 6.000 l, stan db, 7.900 zł. ☎0609-801-577.
BECZKOWÓZ ocynkowany, 5.000 l. 5.000 zł. ☎0506-051-470.
BECZKOWÓZ ocynkowany, stan idealny, 11.000 zł. ☎(0-86)476-43-45
BECZKOWÓZ, 2.500 l, 2.000 zł. ☎(0-87)516-31-87.
BECZKOWÓZ, glebogryzarka, wywrotka, platforma, siewnik 4 m, pług 4-skibowy, 1.400-5.200 zł/szt. ☎0601-326-025.
BECZKOWÓZ, ocynkowany, na tandemie, stan bdb, 6.000 l, 12.000 zł. ☎(0-86)274-50-48.
BECZKOWÓZ, ocynkowany, na tandemie, stan bdb, 6.000 l, 12.000 zł. ☎(0-86)274-50-48.
BELARKA do sianokiszonki i słomy NewHolland, łańcuchowa, 12.000 zł. ☎(0-85)682-45-89.
BELARKA pasowa Z230 stan bdb, 4.500 zł. ☎(0-86)476-11-62
BIAŁORUŚ rolnicza z osprzętem, (1988), sprawna, 11.500 zł. ☎(0-87)641-24-75.
BIAŁORUŚ z osprzętem (1987), zamiana na C-360, 8.500 zł. ☎(0-85)712-41-81
BIZON (1984) 16.000 zł zamiana na prasę. ☎0505-289-873
BIZON Sampo, dmuchawa do zboża. 8.300 zł. ☎0608-609-757.
BIZON Super Z056 (1989) stan db, 35.000 zł. ☎(0-85)718-75-91
BIZON Z056 (1979) 18.000 zł. ☎(0-85)650-11-51.
BIZON Z056 (1982) 25.000 zł. ☎0600-859-861.
BIZON Z056 (1982), 15.500 zł. ☎(087)516-36-58, ☎0609-801-577.
BIZON Z056 (1988) kabina, rozdrabniacz, stan idealny, 33.000 zł. ☎0600-168-070
BIZON Z056 (1988) z kabina rekorda, stan bdb, 36.000 zł zamiana na ciągnik. ☎(0-86)271-95-57.
BIZON Z056 kabina, garażowany, stan bdb, 36.000 zł. ☎(0-86)271-95-57.
BIZON Z056, (1984), +kabina, +szarpacz, 30.000 zł. ☎(0-85)718-53-57, 0501-452-852.
BIZON Z56 (1987) 22.000 zł zamiana na prasę kostkującą, belarkę. ☎0602-282-943.
BIZON ZO 56 (1979). 12.500 zł. ☎(0-86)275-56-24.
BIZON ZO056, (1986), stan db, 29.000 zł. ☎(0-85)654-14-01.
BIZON Zo56, stan bdb, 21.000 zł. ☎0502-432-756, (0-86)219-32-49.
BIZON, (1980), stan db, 20.000 zł. ☎(0-87)568-33-94.
BLACHY kompletne do podłogi podsiewacza Bizon 56, 260 zł. ☎(0-85)711-38-87 po 19.00.
BLOK do C-360-3P, 900 zł. ☎0602-118-639
BLOK silnika C 360, blok C 330, 400- 700 zł. ☎0506-971-731.
BLOK silnika C-330 używany, 500 zł. ☎(0-85)737-37-62
BLOK silnika, chłodnica olejowa do Bizona. 700 zł. ☎(0-87)569-30-65.
BRONA aktywna RAU, stan idealny, 8.500 zł. ☎(0-85)718-14-38, 0503-112-293
BRONA aktywna rauch 2.5m, 8.500 zł. ☎(0-85)718-14-38, 0503-112-293
BRONA aktywna, 3 mszer, 6.500 zł. ☎(0-85)737-63-00
BRONY 3, 200 zł. ☎(0-86)478-34-79
C 330 (1989), kabina. 14.000 zł/zmiana na prasę Simpa Z 294/1. ☎(0-86)273-21-02.
C 360, silnik po kapitalnym remoncie (1976), sprawny technicznie. 7.900 zł. ☎0606-278-475.
C 385, 10.700 zł. (0-87)427-45-33.
C328, 7.000 zł lub zamienię na samochód małolitrażowy. ☎(0-85)650-19-79.
C-330 (1979) stan bdb, 9.500 zł. ☎(0-85)716-03-79
C-330 (1986) +maszyny. 13.500 zł. ☎0608-443-693.
C-330 bez prawa rejestracji, 9.400 zł. ☎(0-85)737-37-62
C-330 silnik do remontu, stan db, 4.500 zł. ☎(0-85)737-72-87, 0505-661-368
C-330 stan bdb, 9.500 zł. ☎(0-86)270-15-23, 0696-326-982
C-330 stan db, 10.000 zł. ☎(0-85)657-11-35.
C330, (1985), stan bdb, 10.500zł. ☎0507-624-066.
C330, zarejestrowany, kabina, 11.500 zł. ☎0606-397-124.
C-330, zarejestrowany, stan db, 8.500 zł. ☎(0-87)641-23-11.
C-330M (1989) kabina, stan bdb, 17.000 zł. ☎(0-87)566-28-75
C330M, (1990), zarejestrowany, I właściciel, nowe opony, k. Olecka, 14.000 zł.☎0698-615-710.
C-355 po remoncie, zarejestrowany, zamiana na prasa rolująca z dopłatą, 9.500 zł. ☎0601-226-008
C-360 (1984) przyczepka 1 osiowa wywrotka, kultywator z wałkiem strunowym 2.80 szer, 1.200-11.500 zł. ☎(0-85)716-54-65
C-360 (1984) stan db, 11.000 zł. ☎(0-86)476-23-85.
C-360 (1985) stan bdb, 12.500 zł. ☎(0-86)478-15-63
C-360 (1986) 16.000 zł. ☎(0-86)476-25-89.
C-360 (1987) do remontu, 6.500 zł. ☎0880-328-257
C-360 (1991) nowe opony, kabina, stan bdb, nieeksploatowany w polu, zamiana, 14.500 zł. ☎0604-934-512, 0502-222-164
C-360 7.000 zł. ☎(0-86)219-32-49, 0880-299-921
C-360 stan idealny (1986), nowa kabina, opony, 15.600 zł. ☎(0-86)476-18-43
C360, (1978), stan idealny, dużo nowych części, pełna dokumentacja, ważne opłaty, 10.000 zł. ☎(0-86)273-68-88, 0691-699-591.
C360, (1982), po kapitalnym remoncie, kabina, stan bdb, 11.000 zł. ☎(0-86)274-41-10.
C-360, I właściciel, 12.500 zł. ☎0507-871-205.
C-360, stan db, bez dokumentów, 6.500 zł. ☎0888-217-680.
C-385, 10.500 zł. ☎(0-87)427-45-33.
C-555 (1975), stan idealny, po remoncie kapitalnym, 13.000 zł. ☎(0-86)273-69-08
CHŁODNIE do mleka, 4 szt. Kolno. 3.000- 7.000 zł. ☎0602-464-092.
CHŁODZIARKA 1200l (1995) 11.000 zł. ☎(0-87)520-67-56
CHŁODZIARKA bańkowa 40, 400 zł. ☎(0-85)712-45-69.
CHŁODZIARKA do mleka 3-bańkowa, 500 zł. ☎(0-85)650-20-21.
CHŁODZIARKA do mleka 40, 100 zł. ☎(0-86)278-73-96.
CHŁODZIARKA do mleka 40, 200 zł. ☎(0-86)273-16-25
CHŁODZIARKA do mleka 8-bańkowa, 750 zł. ☎(0-86)271-91-42.
CHŁODZIARKA do mleka kanwiowa 160l, pow. Giżycko, 1.000 zł. ☎0605-898-566
CHŁODZIARKA do mleka konwiowa 160 l. 700 zł. ☎(0-85)655-14-16.
CHŁODZIARKA do mleka, 100 l, bańkowa, 500 zł, do uzgodnienia. ☎(0-87)564-70-12.
CHŁODZIARKA do mleka, konwiowa, 1.200 l, st. bdb. 2.200 zł. ☎0601-326-025.
CHŁODZIARKA do mleka, konwiowa, 500 zł do uzg. ☎(0-87)568-30-82.
CHŁODZIARKA do mleka, wanienkowa, nowy agegat, 1.000 l. 7.500 zł. ☎(0-86)476-07-59.
CHŁODZIARKA Fesfalia 2x200 l, nurnikowa, 1.900 zł. ☎(0-87)516-18-07, Puńsk.
CHŁODZIARKA konwiowa do mleka 160l, 1.050 zł. ☎(0-87)644-55-30, 0505-395-486.
CHŁODZIARKA konwiowa zestaw, stan bdb, 300 zł. ☎(0-85)716-13-88.
CHŁODZIARKA konwiowa, 100 l, 500 zł. ☎(0-87)569-30-65.
CHŁODZIARKA na 8 kan 900 zł. ☎(0-86)273-41-09
CHŁODZIARKA, do mleka, 8 kan, 500 zł. ☎0508-527-600.
CHWYTAK do bel na tura, 2.000 zł. ☎(0-86)278-29-09.
CHWYTAK do bel, na maszcie, 2.600 zł. ☎0603-033-579.
CHWYTAK hydrauliczny do bel, 2 siłowniki, na tył ciągnika, lub do tura, 1.400 zł. ☎(0-87)568-12-47
CHWYTAK masztowy do bel, hydrauliczny, 4 m, z obracaniem, nowy, 4.600 zł. ☎(0-86)270-51-00
CIĄGNIK 1224 (1987). 30.000 zł. ☎0693-442-417.
CIĄGNICZEK 1-osiowy, rosyjski, nowy, +osprzęt, glebogryzarka, pług Radko, 1.700 zł. ☎(0-87)565-42-46, 0604-236-302, Suwałki.
CIĄGNICZEK ogrodniczy, 1 osiowy, kosiarka do trawy, brony, pług, kultywator, 3.000 zł. ☎0504-243-543
CIĄGNICZEK ogrodniczy, 2.500 zł. ☎(0-86)216-90-46.
CIĄGNIK 912, (1988), stan bdb, 21.000 zł. ☎0507-624-066.
CIĄGNIK C 330 (1988), kabina, st. bdb. 12.000 zł. ☎(0-86)278-58-73.
CIĄGNIK C 360 (1978), st. bdb. 10.000 zł. ☎0603-048-084.
CIĄGNIK C300 (1986), stan db, 13.000 zł do uzg. ☎(0-87)642-44-44.
CIĄGNIK C-360 (1982), z kabiną po kapitalnym remoncie lub zamiana na busa towarowego. 13.000 zł. ☎(087)565-16-97.
CIĄGNIK C-360, 10.000 zł. ☎(0-85)715-64-30.
CIĄGNIK C-360-3P stan db, 12.000 zł zamiana na większy. ☎(0-86)271-95-56
CIĄGNIK C-4011, bez prawa rejestracji, 5.000 zł. ☎(0-86)476-84-33.
CIĄGNIK Deutz 110 (1982) silnik po remoncie, 33.000 zł. ☎0609-561-313.
CIĄGNIK Farmot (1996) 8.000 zł. ☎(0-85)675-14-99.
CIĄGNIK fohrsznit na części, 5.000 zł. ☎(0-86)277-58-23
CIĄGNIK Forschritt 323. 20.000 zł. ☎(087)516-52-13.
CIĄGNIK IHC 100KM, 4x4. Prasy belujące: Class, Welger. ☎(087)568-82-51.
CIĄGNIK International 844F, przedni napęd +tur, 18.500 zł. ☎(0-86)273-41-18.
CIĄGNIK John Deer 3130, 100 KM, stan bdb (1987) 23.000 zł. ☎(0-85)716-13-13, 0603-618-259.
CIĄGNIK Jumz, stan db, 6.000 zł. ☎0888-217-680.
CIĄGNIK LTZ 55, 60 KM (1997), st. bdb. 18.000 zł/do uzg. ☎(0-86)476-07-07.
CIĄGNIK MF 3630 (1989) po remoncie, 55.000 zł. ☎0609-561-313.
CIĄGNIK MTZ-82, (1994), z turem, do szybkiego demontażu, 30.000 zł. ☎0694-524-397, (0-85)716-04-38.
CIĄGNIK ogrodniczy jednoosiowy +osprzęt. ☎0601-328-657.
CIĄGNIK ogrodniczy, 1-osiowy, 2-kołowy, osprzęt, nie używany, (2002), 4.500 zł. ☎(0-86)216-94-95.
CIĄGNIK rolniczy 105KM, niemiecki 4x4 (1981) zarejestrowany, stan db, ok. 18.000 zł. ☎(0-85)721-67-50
CIĄGNIK rolniczy 3603P, 15.000 zł. ☎(0-86)217-73-77.
CIĄGNIK rolniczy Fent, 90 KM, 12.000 zł. ☎(0-85)730-95-59.
CIĄGNIK rolniczy K 700 A, Kirowajec, z pługiem czołowym do odśnieżania dróg. 28.000 zł. ☎(0-85)711-45-68.
CIĄGNIK rolniczy LTZ T-40 AM, (1993), opony nowe, stan db, 4x4, 13.000 zł. ☎(0-87)562-14-74, po 18.00.
CIĄGNIK rolniczy Zetor 7045, przedni napęd, import. 22.000 zł. ☎0504-867-998.
CIĄGNIK rolniczy, Fame (1987), 90 KM, przedni napęd. 27.000 zł. ☎0502-243-394.
CIĄGNIK same Laser 70-90 KM, (1988), 28.000 zł. ☎0502-243-394.
CIĄGNIK Same-Corsaro, 70 kM, 4x4, tur, 17.000 zł. ☎(0-86)278-69-59.
CIĄGNIK sent, 12.000 zł. ☎(0-85)730-95-59.
CIĄGNIK T25, wraz z maszynami: pług, brony, kultywator, przewracarka, 7.500 zł. ☎0503-856-379.
CIĄGNIK ursus C-360 z turem (1982) 11.000 zł. ☎(0-85)716-84-19.
CIĄGNIK z przednim napędem. 26.000 zł/zamiana na mniejszy. ☎0501-286-450.
CIĄGNIK Zetor 1201 (1980). 13.500 zł. ☎(0-85)721-91-22.
CIĄGNIK zetor 3320 (2003) 61.000 zł. ☎(0-86)274-34-01.
CIĄGNIK zetor 5211 (1989) 25.000 zł. ☎(0-85)731-05-15.
CIĄGNIK Zetor 5340, 38.000 zł. ☎(0-85)715-64-30.
CIĄGNIK Zetor 7540 (1998), możliwość zamontowania tura. 48.000 zł. ☎0608-531-045.
CIĄGNIK, kombajn. 10.000- 14.000 zł. ☎0502-384-874.
CIĄGNIKI rolnicze, 2 szt, Sunny Laser 70-90 KM, (1987/88), stan bdb, 27.000 zł/szt. ☎0502-243-394.
CIĄGNICZEK ogrodniczy, 1-osiowy, rosyjski, nieużywany, +osprzęt: pług, radełko, glebogryzarka, 1.700 zł. ☎0604-236-302, (0-87)565-42-46.
CIĄGNIK C-360, (1982), stan bdb, po kapitalnym remoncie, +kabina, nowa blacharka, 13.000 zł. ☎(0-87)565-16-97.
CLAAS Senator bez silnika +części, 9.000 zł. ☎(0-87)563-81-79
CYKLOP czeski. 10.000 zł. ☎(0-85)737-11-71.
CYKLOP do remontu, siłowniki, łańcuch, 2.500 zł. ☎0698-693-744.
CYKLOP T214/1 stan db, 7.000 zł. ☎(0-86)270-51-41
CYKLOP T214/1, nowy typ, stan bdb, 8.500 zł. ☎0602-118-639.
CYKLOP Troll, 4.000 zł. ☎(0-86)476-06-99.
CYKLOP, 16.000 zł. ☎0691-776-098.
CYKLOP, 9.000 zł. ☎(0-86)217-06-39.
CYKLOP, stan db, kombajn ziemnaczany Anna, 9.000 zł/szt. ☎(0-86)217-06-39.
CYKOLOP czeski z jeżdżącą kabiną, 5.500 zł. ☎(0-87)566-58-01, 563-19-91.
CYSTERKA po mleku, 4000l, nośnik bel, 2.000 zł. ☎(0-85)656-82-22
CZĘŚCI Bizona Z040: rolka napinająca, pas szeroki, kosa, do hederu, 20-150 zł. ☎(0-85)711-38-87 po 19.00
CZĘŚCI do ciągnika Junz, koparki. 15- 100 zł. ☎0888-217-680.
CZĘŚCI do sieczkarni Forszmit. 50- 2.500 zł. ☎(0-87)562-42-13.
DESZCZOWNIA 260 m, 7.000 zł. ☎0504-216-535.
DMUCHAWA do siana, pozioma, 1 sezon używana, 700 zł. ☎0606-930-421.
DMUCHAWA do siana, pozioma, 500 zł. ☎(0-86)474-00-79.
DMUCHAWA do siana, pozioma, stan bdb, 300 zł. ☎(0-86)273-52-09.
DMUCHAWA do zboża z silnikiem 7,5kW, 900 zł. ☎0504-074-956.
DMUCHAWA do zboża z silnikiem. 1.200 zł. ☎(0-86)279-15-28.
DMUCHAWA do zboża, wydajność 5 t na godzinę, 1.200 zł. ☎0504-216-535.
DMUCHAWA do ziarna, 7 t/godz. 1.600 zł. ☎(0-87)643-36-03.
DMUCHAWA pioniowa do siana, z napędem z ciągnika, 400 zł. ☎(0-85)711-38-87 po 20.00
DMUCHAWA pionowa do siana w bardzo dobrym stanie, 700 zł. ☎(0-85)719-64-03, 746-52-84.
DMUCHAWA pionowa do siana, fabryczna, stan db, 400 zł. ☎(0-85)650-14-88.
DMUCHAWA pionowa do siana, słomy, 500 zł. ☎(0-87)516-10-33.
DMUCHAWA pionowa na zaciski, mało używana, 700 zł. ☎(0-86)478-14-73 po 20.00
DMUCHAWA pionowa, pługi 2, 3-skibowe, 350-550 zł. ☎(0-85)737-17-55.
DMUCHAWA pionowa, stan bdb, 500 zł. ☎0693-451-488
DMUCHAWA pozioma do siana, 250 zł. ☎(0-86)275-60-97
DMUCHAWA pozioma do siana, z koszem do zboża, 300 zł. ☎(0-87)565-34-30.
DMUCHAWA pozioma, ocynkowana, stan bdb, 500 zł. ☎(0-87)641-22-27.
DMUCHAWA ssąco-tłocząca do zboża, jugosławiańska, silnik 30kW, 5.500 zł. ☎(0-87)521-54-56.
DO C 360 przednia oś, mechanizm różnicowy, wał koła, rozrusznik, półośki. 100- 650 zł. ☎0507-194-469.
DO ciągnika MTZ 82 opony tylne 15.5x38, maska, kpl kabina, 100-200 zł. ☎0507-173-626
DO dmuchawy- 12 m rur Fi 18, 4 kolana. 1.000 zł. ☎(0-87)643-36-03.
DO Ursusa, 912, 1224: głowica, rozrusznik, obciążniki, siłownik do cyklopa, inne, 10-500 zł. ☎(0-86)274-51-65.
DO Zetora 7245- tylny most, skrzynia biegów, kompletna. 3.000 zł. ☎(0-86)476-37-95.
DOJARKA 1- konwiowa, polska. 900 zł. ☎(0-86)476-12-55.
DOJARKA 1-konwiowa, 1.000 zł. ☎(0-85)730-37-41.
DOJARKA 2- konwiowa, st. db. 1.500 zł. ☎(0-87)568-56-20.
DOJARKA 2-bańkowa, na wózku, rosyjska, 500 zł. ☎(0-85)721-94-50.
DOJARKA alfa laval 1.400 zł. ☎(0-86)476-38-05
DOJARKA alfa laval 2 kanwiowa na wózku, mało używana, 1.800 zł. ☎(0-85)721-95-60
DOJARKA Alfa Laval 2-konwiowa, nowa pompa, 1.500 zł. ☎(0-86)476-37-41.
DOJARKA Alfa laval, 1-konwiowa, 2 sprawne pompy, 1.200 zł. ☎(0-85)716-13-35.
DOJARKA Alfa Laval, 2 konwie, stan bdb, 1.400 zł. ☎(0-85)737-55-02
DOJARKA Alfa Laval, 2- konwiowa, st. bdb. 1.300 zł. ☎(0-85)737-37-86.
DOJARKA Alfa Laval, 2-konwiowa, stan bdb, 1.300 zł. ☎0698-788-435.
DOJARKA Alfa Laval, kompletna, 2 konwie. 1.100 zł. ☎(0-86)272-42-78, 0507-311-532.
DOJARKA Alfa Laval, konwiowa. 1.100 zł. ☎0606-572-758.
DOJARKA Alfa Lawal, 2-konwiowa, kompletna, 1.300 zł. ☎(0-86)273-69-45.
DOJARKA do ciągnika, 1.000 zł. ☎0606-460-037
DOJARKA konwiowa, 1.000 zł. ☎(0-86)271-72-86.
DOJARKA Miele, 500 zł. ☎(0-86)278-14-90.
DOJARKA na wózku, 2-bańkowa, 1.200 zł. ☎(0-85)650-12-94, gm. Poświętne.
DOT-25, rozrusznik, alternator (również do MTZ), tłumik, pompa hydrauliczna, 550 zł/całość. ☎0600-723-681.
DUŻA przekładnia zębata do wyciągu obornika 1:40, 290 zł. ☎(0-87)565-16-87.
FELGI z oponami, 16.9x28, do C-360, komplet, 1.500 zł. ☎(0-86)278-73-35.
FERGUSON 235 (1989), C 328. 5.000- 17.000 zł. ☎0501-240-380.
FERGUSON 255 korbowody, pompa palilwowa nowa, zamiana na silnik C-360, 100-700 zł. ☎(0-86)273-60-40 po 20.00
FOLIA do sianokiszonki, 190 zł. ☎0600-232-231, (0-86)218-79-42.
GLEBOGRYZARKA, 1.000 zł. ☎(0-85)650-14-10.
GŁOWICA, wał do silnika Bizona 56, 2.000-2.500 zł. ☎(0-87)569-63-18.
GNIOTOWNIK walcowy do zboża, niemiecki, 1.800 zł, gm. Korycin. ☎0604-811-288.
GRABIARKA 5, 800 zł. ☎(0-87)644-95-24.
GRABIARKA 5-gwiazdowa, stan bdb, 800 zł. ☎(0-85)737-36-15.
GRABIARKA 7 gwiazdowa, 900 zł. ☎(0-85)721-65-18
GRABIARKA do siana, 2.000 zł. ☎(0-86)217-45-48, 0608-343-417.
GRABIARKĘ 5-gwiazdową, stan bdb, sprawna, 600 zł. ☎(0-85)722-12-17.
HEDER do kombajnu Claas 3 m sstan bdb, mało używany, 2.000 zł do uzg. ☎(0-85)731-30-062.
HEDER do sieczkarni Fortsmidt, do kukurydzy, 800 zł. ☎(0-87)643-61-57.
HEKSLE do kukurydzy, typ Krone, stan db, 3.000 zł. ☎(0-86)472-15-87.
IGLICE do prasy Claas 40, 2 szt, 150 zł/szt. ☎(0-86)275-60-55.
JAŁÓWKI hodowlane wysoko cielne, 5.500 zł. ☎(0-86)470-37-44.
JOHN Deere kombajn 945 3m kosa. 18.000 zł. ☎0602-593-342, ☎(085)715-48-94.
JUNZ, koparko- spycharka (1987). 8.000 zł/zamiana. ☎0698-648-975.
KARUZELA do siana, polska, 400 zł. ☎(0-86)476-11-62.
KIERAT konny w stalowej ramie, 800 zł. ☎(0-86)272-55-89
KLATKA 1-osiowa do przewozu żywca, 1.600 zł. ☎(0-85)711-92-69.
KLATKI na szynszyle, króliki, 30 szt. 150 zł. ☎(0-85)741-96-04.
KOLUMNĘ kierowniczą lub obudowę do ciągnika C 355. ☎(0-87)568-58-03.
KOŁA do przyczepy, 900x 20, 3 szt. 100 zł/szt. ☎(0-85)662-41-08.
KOŁA kompletne 825x20, 150 zł/szt. ☎0508-688-273.
KOŁO do wariatora do claas Merkator, Senator, oryginał, 2.500 zł do uzg. ☎(0-85)731-30-62.
KOŁO zamachowe od prasy Z224, 250 zł. ☎(0-85)737-77-23 po 21.00
KOMBAJ zbożowy Claas Konsul, stan bdb, 15.000 zł. ☎(0-85)712-14-72 wieczorem.
KOMBAJN Anna (1987) stan bdb, mało używany, garażowany, 15.000 zł. ☎(0-87)516-32-43.
KOMBAJN Anna (1991), prasa Z 224/1 (1990), przyczepa 4.5 t, wywrotka. 3.000- 9.000 zł. ☎(0-86)219-61-50.
KOMBAJN Anna 10.000 zł. ☎(0-86)475-38-55
KOMBAJN Anna, 9.000 zł, zamiana na ciągnik lub owijarkę z ładowaczem. ☎(0-85)712-41-71.
KOMBAJN Anna, garażowny, mało używany, stan idealny, 10.000 zł. ☎(0-86)476-07-87.
KOMBAJN Anna, stan bdb, 10.000 zł. ☎(0-85)650-21-95
KOMBAJN Anna, stan db, 6.500 zł. ☎(0-86)271-76-98.
KOMBAJN Anna, stan db, 8.000 zł. ☎(0-86)277-49-31.
KOMBAJN bizon (1982), zamiana na ostrówek, ciągnik, 21.000 zł. ☎(0-85)653-79-20
KOMBAJN Bizon Claas Kosmos. 9.000zł/zamiana na ciągnik. ☎(0-85)719-66-44.
KOMBAJN Bizon New Holland, 16.000 zł. ☎(0-87)629-84-32.
KOMBAJN Bizon Z 056 (1986). 21.000 zł. ☎0698-676-518.

POM AUGUSTÓW
POM SP. ZO.O. 16-300 Augustów, ul. Tytoniowa 4;
Tel. (087) 643-34-76 do 78; fax (0-87) 643-20-63
E-mail: pom@pom.com.pl; www.pom.com.pl

OFERUJEMY:
- Ciągniki fabrycznie nowe URSUS, ZETOR, PRONAR-MTZ LANDINI, POL-MOT ESCORTS
- Ciągniki używane wszystkich typów z półroczną gwarancją,
- Prasy belujące i kostkujące owijarki, SIPMA
- Kosiarki, pługi, agregaty uprawowe, siewniki, kultywatory,brony,
- Silosy farmerskie i suszarnie komorowe,
- Naprawy pomp wtryskowych, silników, regeneracja głowic, osi przednich z gwarancją, szlifowanie wałów,
- Diagnostykę samochodową i ciągnikową,
- Samochody Fiat nowe i używane, skutery,
- Materiały budowlane.


D165104gsps

ZAPEWNIAMY:
- indywidualne negocjacje cenowe,upusty,
- dogodne warunki ratalne i pomoc w uzyskaniu kredytów,
- niskie ceny, wysoka jakość oferowanych towarów i usług,
- autoryzowany serwis gwarancyjny i pogwarancyjny.

W ROZLICZENIU PRZYJMUJEMY UŻYWANE CIĄGNIKI, MASZYNY ROLNICZE I ZESPOŁY DO REGENERACJI.

KOMBAJN Bizon Z040, po remoncie, gotowy do żniw, 12.000 zł. ☎(0-87)564-70-31.
KOMBAJN Bizon Z-056 (1983), bdb. 25.000,- Suwałki, ☎0508-247-492.
KOMBAJN Bizon Z056 (1986) 25.000 zł. ☎(0-86)270-34-29.
KOMBAJN Bizon Z056 (1987) stan bdb, 27.000 zł. ☎(0-85)711-88-19.
KOMBAJN bizon Z056, C-360, prasa belownicza Sipma, 12.000-25.000 zł. ☎0608-420-788
KOMBAJN Bizon Z56, (1988), 28.500 zł. ☎0600-050-411.
KOMBAJN Bizon ZO 56 Super, I właściciel, garażowany (1983.84). 28.000 zł. ☎(0-86)476-17-57.
KOMBAJN Bizon, (1988) stan bdb, 33.000 zł. ☎0694-633-584.
KOMBAJN Bizon, stan db, 50.000 zł. ☎(0-87)642-44-44.
KOMBAJN

KULTYWATOR, talerzówka, Sam, 3 m, 3.200 zł. ☎(0-87)643-69-58.

KWOTA mleczna 13.890 kg, na kombajn zachodni, 13.890 zł. ☎(0-86)278-71-48.

KWOTA mleczna, SM Filipów, 14.575 kg, 15.000 zł, lub wydzierżawię. ☎(0-87)569-64-31.

ŁADOWACZ do bel Rozmaryn, stan bdb, 800 zł. ☎(0-85)716-13-88.

ŁADOWACZ do bel, wysokość załadunku, 4 m, 2.600 zł. ☎0603-033-579.

ŁADOWACZ do bel. 2.100 zł. ☎0698-589-289.

ŁADOWACZ masztowy do bel z chwytakiem, 4.000 zł. ☎(0-85)718-75-34

ŁADOWACZ masztowy do bel, 1.500 zł. ☎(0-85)721-81-06.

ŁADOWACZ Trol. 3.000 zł. ☎0608-414-056.

ŁAŃCUCHY do rozrzutnika rosyjskiego, 2 szt. 500 zł. ☎(0-86)476-46-01.

MASZT do załadunku bel, 2.5 t, 3.5 m, 1.500 zł. ☎0507-115-911.

MASZT wózka widłowego, 1.500 zł. ☎0698-693-744.

MATY gumowe, 20 szt., 193x 119 cm, nowe. 130 zł/szt. ☎(0-85)711-37-79.

MATY pod bydło oryginalne, 200 zł/szt. ☎(0-86)477-10-27

MATY pod bydło, 80 zł/szt. ☎(0-86)477-10-27

MERKATOR 75, silnik 6-cylindrowy, szarpacz, heder 3.20 m, stan idealny, 27.000 zł. ☎(0-85)650-12-94.

MF 255, (1987), stan bdb, 18.500 zł. ☎(0-87)516-35-64.

MF 3115 AUTOTRONIC (1992) 120KM elektrohydrauliczne sterowanie podnośnikiem, klimatyzacja, 50km/h stan bdb 71.000 zł. ☎(0-85)716-86-24

MF 3645, zamiana na koparko-ładowarkę, 60.000 zł. ☎(0-85)712-46-37

MF ciągnik rolniczy z turem z przodem. 22.000 zł. ☎0602-593-342, ☎715-48-94.

MICRO ciągnik ogrodniczy, 1.900 zł. ☎0602-798-062

MIESZADŁO do karmy mokrej 120 l, na motoreduktor z homogenizatorem 3,2kW +osprzęt, 900 zł. ☎(0-87)425-15-45.

MIESZADŁO do szamba oborowego, 2.500 zł. ☎(0-86)278-29-09.

MIESZADŁO gnojowicy, 850 zł. ☎(0-85)650-19-35.

MIESZADŁO szamba elektryczne. 1.200 zł. ☎(0-86)476-32-31.

MIESZALNIK do zboża, 3.500 zł. ☎(0-86)217-45-48, 0608-346-417.

MIESZALNIK do zbóż 100 kg, 3.500 zł. ☎(0-85)718-67-01.

MŁOCARKA MS 7, 1.500 zł. ☎(0-87)642-44-44.

MŁOCARNIA warmianka 7, stan bdb, prasa kuna 2 gratis, 1.000 zł. ☎(0-85)721-90-85

MŁOCARNIA Warmianka, mało używana, 700 zł. ☎(0-85)712-58-97.

MŁOCKARNIA Targanka, 1.000 zł. ☎0602-335-122.

MŁOCKARNIA Targanka, 1.000 zł. ☎0602-335-122.

MŁYNEK bijakowy bąk, stan bdb, 1.100 zł. ☎(0-86)278-71-50.

MŁYNEK na kamienie, stan db, 150 zł. ☎0503-676-400.

MŁYNEK tłoczący, 11 KW z mieszalnikiem 500 kg. 3.900 zł/zamiana na zboże. ☎(0-85)716-73-67.

MŁYNEK, ubijak, niemiecki, +dmuchawa, 1.300 zł. ☎0606-613-369.

MTZ 82 (1988) oryginalny lakier, nowe akumuklatory, stan db, 13.900 zł. ☎0609-801-577.

MTZ 82 (1996) 1507 mtg, 26.000 zł. ☎(0-85)712-82-10

MTZ 82 (1996), st. bdb. 35.000 zł. ☎(0-85)681-39-34.

MTZ 82, (1988), 2.500 mH, 20.000 zł. ☎0506-571-761.

MTZ-80 z turem-5, 31.000 zł. ☎0507-696-690.

MTZ-82 (1989) 1.700Mtg., stan bdb, 20.900 zł. ☎(0-87)516-36-58.

MTZ-82, (1982) 10.500 zł. ☎(0-87)427-60-38

MTZ-82, (1998), agregat uprawowo-siewny, (2003), 2.7 m, stan bdb, razem lub oddzielnie, 5.800 zł. ☎(0-85)683-43-69.

MTZ-TY 82: (1993), 26.000 zł; (1988), 13.800 zł. ☎(087)516-36-58, ☎0609-801-577.

NACZEPA niemiecka 3-osiowa, wysokie aluminiowe borty, plandeka, stan bdb, 11.000 zł. ☎0606-233-786.

NEW Holland M135 prasa kostkująca heder kukurydza, agregat, możliwość zamówienia maszyn rolniczych od 2.000 zł. ☎745-37-38, 0032-495-832-652.

NIEMIECKI, duży ścinacz zielonek, przyczepa z kosiarką rotacyjną, 8.500 zł. ☎(0-85)721-63-53.

NOWA dmuchawa do ziarna. 1.600 zł. ☎(0-87)643-36-03.

NOWY parnik elektryczny, 150 l, 500 zł. ☎(0-85)661-33-81, 0503-621-332.

NOWY pług, (2003), 5-skibowy, zrywalny, 3.600 zł. ☎(0-87)615-82-43, po 19.00.

NOWY tył do rekorda, 1.600 zł. ☎(0-86)277-51-26

OBCIĄŻNIKI do C-355, 400 zł. ☎(0-85)721-64-25 po 20:00.

OBCIĄŻNIKI do Ursusa 1224, przednie, 50 zł/szt. ☎0604-162-971.

OBCIĄŻNIKI przednie 10 szt, tylne 2 szt, U 914, lub pochodnych, 40 zł/szt. ☎(0-85)716-20-31

OBCIĄŻNIKI przednie MF, 250 zł/kpl. ☎(0-86)278-55-98

OBUDOWA skrzyni biegów C-360, 1.000 zł. ☎(0-85)681-83-71.

ODCIĄŻNIKI przednie do Zetora, głowicę kompletną do C-330, 700 zł ☎(086)473-81-42.

OPONA do Bizona Z056 23x1.26 AN 15, do remontu, 500 zł. ☎(0-85)716-53-25.

OPONY 14.9x 28, 4 szt., używane. 150 zł/szt. ☎(0-85)716-04-37, po 20.00.

OPONY 18,4-38, 2 szt., 14,9-24 2 szt., 200 zł/szt. ☎(0-86)217-22-13.

OPONY, felgi tylne do C-330, 100 zł/szt. ☎(0-87)644-76-07

OPRYSKIWACZ 2.000l, tank mleko 2.100l. 20.000 zł. ☎(085)715-48-94, ☎0602-593-342.

OPRYSKIWACZ 300 l, 800 zł. ☎(0-86)217-22-14.

OPRYSKIWACZ 400 l, 1.000 zł. ☎(0-85)737-72-50.

OPRYSKIWACZ 800 l, 2.000 zł. ☎(0-85)716-55-08.

OPRYSKIWACZ jarmetu, 400 l, st. bdb. 1.000 zł. ☎(0-85)737-72-50.

OPRYSKIWACZ ślęża, na podwoziu 20-tkach, 1.000 l, rolniczy, 1.200 zł. ☎(0-85)712-26-23.

OPRYSKIWACZ, 3- letni, 400 l. 1.500 zł. ☎(0-86)271-08-30.

OPRYSKIWACZ, 300 l, stan bdb, 400 zł. ☎0503-743-115.

OPRYSKIWACZ, siewnik zbożowy, siewnik do nawozu, 4.000 zł. ☎(0-87)615-77-24.

OBSYPNIK do ziemniaków, taśmociąg do obornika, kombajn zbożowy Fahr M1000, 300-20.000 zł. ☎(0-86)279-13-74.

ORKAN 2A, młocarnia, stan bdb, 1.500-4.000 zł. ☎(0-86)473-82-79.

ORKAN II, 2.400 zł. ☎(0-86)271-91-42.

ORKAN stan idealny, bardzo mało używany, 2.600 zł. ☎(0-85)718-14-38

ORKAN, 1.800 zł. ☎(0-87)516-32-94.

ORKAN, pług 4-3 skibowy, kosiarka osa, 400-2.500 zł. ☎(0-85)712-42-32

ORKĘ do małego remontu. 600 zł. ☎0888-217-680.

OSŁONA wylotowa do Bizona Z 056. 750 zł. ☎(0-86)476-14-24.

OSPRZĘT koparki Białoruś, nowy typ, rolnicza, kpl. 3.000 zł. ☎(0-87)641-41-49, wieczorem.

OŚ, spornik do C4011, 400 zł. ☎(0-85)712-45-69.

OWIJARKA bel (2004) 7.500 zł. ☎(0-85)656-83-00 wieczorem.

OWIJARKA do bel sipma, mało używana, stan idealny, 7.000 zł. ☎(0-85)718-75-91

OWIJARKA do bel, 6.500 zł. ☎0504-202-511.

PIEŁACZ buraczany, 1.200 zł. ☎(0-86)275-60-97.

PILNIE, przewracarka 5-gwiazdowa, stan idealny, 550 zł/do uzg. ☎(0-85)737-13-69

PLATFORMA do przewozu bel 6,5 m, niska na bliźniakach, 3.500 zł. ☎(0-87)644-58-47.

PŁUGI 2 i 3-skibowy, dmuchawa, młocarnia, sanie, Filipów Suwalszczyzna, 300-1.000 zł. ☎0603-715-495

PŁUG 2-skibowy, 350 zł. ☎(0-86)275-60-97.

PŁUG 3 skibowy 800 zł. ☎(0-85)716-76-65

PŁUG 3 skibowy obracalny lemken, części do KS, 1.500 zł. ☎(0-87)629-84-85

PŁUG 3-skibowy z pełną ramą, 450 zł do neg. ☎0505-414-962.

PŁUG 3-skibowy, 700 zł. ☎(0-86)476-05-69.

PŁUG 3-skibowy, stan db, 800 zł. ☎(0-86)277-29-47.

PŁUG 4-skibowy obrotowy Overum 20.000 zł. ☎(0-85)716-28-89

PŁUG 5- skibowy, zabezpieczenia sprężynowe, regulacja szerokości. 6.500 zł. ☎0888-534-981.

PŁUG Atlas 5-skibowy. 5.500 zł. ☎(0-87)421-64-48.

PŁUG B-200/5, sprawny, 1.900 zł. ☎(0-87)521-54-56.

PŁUG Krweland, 3-skibowy, 16", 3.800 zł. ☎(0-87)516-32-91.

PŁUG Krewland, 3-skibowy, regulacja szerokości, 90-150 cm, stan bdb, 6.200 zł. ☎(0-85)716-16-65.

PŁUG Kwerneland 4-skibowy, 14-calowy. 5.500 zł. ☎0888-534-981.

PŁUG Kwerneland 4-skibowy, zabezpieczenia resorowe 16`, 7.200 zł. ☎0606-518-788.

PŁUG Kwerneland, 4- skibowy, 16 calowy, pełne wyposażenie. 6.500 zł. ☎0888-534-981.

PŁUG podrywkowy, 6- skibowy, niemiecki, st. db. 1.100 zł. ☎(0-87)517-10-41.

PŁUGI 3 skibowe Grudziądz (2002) mało używane, 2.500 zł. ☎(0-86)277-44-74

PŁUGI 3-skibowe, 1.000 zł. ☎0503-154-490.

PŁUGI 4 skibowe, 6.000 zł. ☎(0-85)737-63-00

PŁUGI 4-skibowe, 1.000 zł. ☎(0-86)275-60-55.

PŁUGI 4-skibowe, hydraulicznie obracane, 6.000 zł. ☎(0-85)737-63-00.

PŁUGI obracane 4 skibowe duże, 8.500 zł. ☎0502-371-327

PŁUGI, kultywator, brony, obsypniki. 1.000 zł. ☎(0-85)716-54-65.

PODNOŚNIK 4 kolumnowy, stan idealny, 5.500 zł. ☎(0-86)273-63-35

PODNOŚNIK C-360, sprawny, tylne zawieszenie, 1.200 zł. ☎0506-971-731.

POIDŁO pastwiskowe, 1.500 zł. ☎0698-693-744.

POJEMNIKI plastikowe, 1.000 l, na metalowej palecie, z zaworem, 2 szt., 260 zł/szt. ☎(0-86)270-51-00

POMPA do beczkowozu, 500 zł. ☎0880-328-257

POMPA paliwowa MTZ nowa, głowice, 2 wały, wtryskiwacz ferguson 255, ogrzewacz wody, 150-700 zł. ☎(0-86)273-60-40

POMPA wtryskowa, do kombajnu Bizon Z056, 300 zł. ☎064-162-971.

POSKROM dla bydła, na kołach, z zaczepem do samochodu. 2.550 zł. ☎(0-86)277-56-26.

PRASA belująca Claas. 16.000 zł. ☎(0-85)651-44-72.

PRASA belująca cararo 120x120, 16.800 zł. ☎(0-85)650-16-85

PRASA belująca Detruz Far, wielkość 120. 19.000 zł. ☎(0-29)644-68-51.

PRASA belująca Deutsch Fahr, GP230, 16.500 zł. ☎0502-653-976.

PRASA belująca deutz fahr 120x125 belot, 10.000 zł. ☎(0-85)737-13-49

PRASA belująca Deutz Fahr GP2.30, (1994), stan bdb, 16.000 zł. (0-86)476-43-39.

PRASA belująca John Deere 55, 10-letnia, 9.000 zł. ☎(0-87)563-04-07

PRASA belująca krone 155, 7.900 zł. ☎(0-86)270-14-04, 0504-023-603

PRASA belująca Krone, KR130, 16.500 zł. ☎0502-653-976.

PRASA belująca krone, stan bdb, 18.000 zł. ☎(0-86)274-50-48

PRASA belująca Mora, (1996), stan bdb, centralne smarowanie, 19.500 zł. ☎(0-86)274-32-80.

PRASA belująca na pasy Z 230. 5.500 zł/zamiana na krowy mleczne. ☎0693-451-488.

PUH „ROL-MECH"
Dubicze Osoczne 23
17-200 Hajnówka
tel.(085)686-44-63,
tel. 0509-218-681, 0509-218-678
oferuje:
- pasze i dodatki paszowe firmy LNB,
- ciągniki Valtra,
- ładowacze Weidemann,
- części zamienne do ciągników i maszyn rolniczych,
- wyposażenie obór i chlewni

zapewniamy:
- upusty cenowe,
- dowóz gratis,
- serwis gwarancyjny i pogwarancyjny.

D1819304gwbo

PRASA belująca new holland 120x120, 7.000 zł. ☎(0-85)656-86-26

PRASA belująca new holland łańcuchy, stan db, 8.000 zł. ☎0503-178-830

PRASA belująca New Holland, łańcuchowa, stan bdb, 10.000 zł. ☎(0-86)274-52-13.

PRASA belująca New Holland, stan bdb, 10.000 zł. ☎(0-85)719-27-54.

PRASA belująca Sipma. 20.500 zł. ☎0692-304-924.

PRASA belująca wałkowa 120x120, (1999) szeroki podbierak, sznurek, siatka, stan bdb, 26.000 zł. ☎(0-29)644-68-52

PRASA belująca Welgler, na pasy, 150. 4.000 zł. ☎(0-85)721-94-22.

PRASA belująca Wergel, 8.000 zł. ☎(0-85)656-83-00.

PRASA belująca, New Holland, stan bdb, 10.000 zł. ☎(0-85)719-27-54.

PRASA do słomy Claas, 4.500 zł. ☎(0-87)644-50-99.

PRASA Karraro 120. 16.500 zł. ☎(0-86)478-16-80.

PRASA kostkowa New Holland, 4.300 zł do uzg. ☎(0-85)650-16-49.

PRASA kostkująca Sipma Z224, (1995), I właściciel, stan idealny, 15.000 zł. ☎(0-86)271-91-50.

PRASA kostkująca Z224/1, stan idealny, 13.500 zł. ☎(0-86)275-30-56.

PRASA kostkująca, John Deere, st. db. 6.000 zł. ☎(0-85)651-44-72.

PRASA kostkująca +drabinka Z 224/1, (1988), 11.000 zł. ☎(0-860271-89-91.

PRASA kostkująca Claas uszkodzony aparat, Maratan 65, 3.000 zł. ☎(0-86)476-47-67.

PRASA kostkująca Fahr HD560, stan bdb, 11.000 zł. ☎(0-87)629-84-32.

PRASA kostkująca, koła na polskich aparatach, stan db, 5.500 zł. ☎(0-86)219-57-10

PRASA kostkująca Simpa, 224/1 (1995), mało używana, st. idealny. 15.000 zł. ☎(0-86)476-37-49.

PRASA kostkująca sipma (1997) z drabinką, stan bdb, 14.300 zł. ☎0880-425-504

PRASA kostkująca sipma Z224/1 (1996) mało używana, 13.800 zł. ☎(0-86)275-54-66

PRASA kostkująca Sipma, drabinka, (1994), stan idealny, 11.000 zł. ☎(0-86)219-40-41.

PRASA kostkująca Sipma, Z224/1 +drabinka, mało używana, I właściciel, 13.000 zł. ☎(0-86)475-20-36.

PRASA kostkująca Sipma, Z224/1, (1994) nagarniacz hydrauliczny, I właściciel, 13.000 zł. ☎(0-87)516-31-65.

PRASA kostkująca Welger 3.300 zł. ☎0502-371-327.

PRASA kostkująca welger AP45, wyrzutnik paczek, stan bdb, 6.500 zł. ☎(0-86)275-06-67

PRASA kostkująca welger AP51, 4.200 zł. ☎(0-86)270-32-02

PRASA kostkująca welger stan db, 4.200 zł. ☎(0-85)655-16-28, 0604-487-950

PRASA kostkująca Welgler AP 45. 4.500 zł. ☎(0-86)270-91-05.

PRASA kostkująca Z224, mało używana, stan bdb, 16.000 zł. ☎(0-86)275-62-84

PRASA kostkująca Z224/1 (1992) stan bdb, 12.000 zł. ☎(0-86)475-28-32.

PRASA kostkująca Z224/1 (2000) stan idealny, 17.000 zł. ☎(0-86)277-51-20

PRASA kostkująca Z224/1, drabinka, 12.500 zł. ☎(0-85)712-54-20.

PRASA kostkująca, polska, Sipma, drabinka, (1997), I właściciel, III sezon, nie używana, 16.000 zł. ☎(0-85)716-13-81.

PRASA Krone, (1993), regulowana komora, szeroki podbierak ,noże, na siatkę lub sznurek, 24.000 zł. ☎0503-042-55.

PRASA kostkująca polska, kombajn Bizon, 8.000-25.000 zł. ☎(0-86)273-14-28 po 20.

PRASA polska Z 224 (1989). 9.000 zł. ☎(0-85)721-63-12.

PRASA polska Z224/1, drabinka, 13.000 zł. ☎(0-86)279-03-12.

PRASA polska, 11.000 zł lub zamienię na prasę rolującą niemiecką, łańcuchową. ☎0508-943-826.

PRASA rolująca Claas Roland 44, 120/120, 17.000 zł. ☎0600-322-162.

PRASA rolująca Krone KR125 14.200 zł. ☎(0-85)712-46-37, 0604-960-458.

PRASA rolująca morra 120x130, stan bdb, 18.000 zł. ☎(0-86)271-95-61

PRASA rolująca Sipma, (1996), Z279/1, 19.500 zł. ☎0600-050-411.

PRASA rolująca ze zmienną komorą 1x 1.35, możliwość obejrzenia bel sianokiszonki. 8.000 zł. ☎(0-86)219-44-35.

PRASA rolująca, zmienno-komorowa, 1X1.35 m, 8.000 zł, w rozliczeniu przyczepa wywrotka. ☎0692-766-764.

PRASA Sipma (2003), na gwarancji. 38.000 zł. ☎(0-87)644-22-92.

PRASA Sipma Z 224/1 (1993) stan bdb, 12.000 zł. ☎(0-86)274-32-80.

PRASA Sipma Z224/1, (1993), drabinka, jak nowa, 13.400 zł. ☎0504-244-564.

PRASA Sitma, (1996), 11.000 zł. ☎(0-85)716-32-02.

PRASA Welger AP-50, stan db, 5.000 zł. ☎(0-85)721-65-35.

PRASA welger, podbierak 180, na sznurek i siatkę, 120x150, 18.000 zł. ☎(0-86)271-01-61

PRASA wysokiego zgniotu, stan bdb, 12.500 zł. ☎(0-86)279-10-72.

PRASA Z 224/1 (1981). 9.500 zł. ☎0501-388-501.

PRASA z 224/1 z drabinką, mało używana (1993). 12.000 zł. ☎(0-86)275-59-16.

PRASA Z 224/1, I właściciel, st. idealny, drabinka. 10.000 zł. ☎(0-86)476-11-44.

PRASA Z224 (1993) 14.000 zł. ☎(0-85)731-05-15.

PRASA Z224/1 (1999) stan bdb, I właściciel, 11.000 zł. ☎(0-86)473-86-99.

PRASA Z224/1 Sipma z podajnikiem, mało używana, 11.200 zł. ☎0608-819-033

PRASA Z224/1 stan bdb, I właściciel, 11.500 zł. ☎0694-721-773

PRASA z224/1, (1992), stan db, 11.500 zł. ☎(0-86)217-86-04.

PRASA Z263 9.000 zł. ☎(0-25)781-17-94

PRASA kostkująca Z 224/1 z podajnikiem, (1988), 11.000 zł. ☎(0-86)271-89-91.

PRASY belujące, 2 szt, szeroki podbierak, 18.200-26.500 zł. ☎(0-29)644-68-52.

PRZEKAŹNIK do agregatu uprawowo-siewnego, Famarol, 500 zł. ☎0604-162-971.

PRZEKŁADNIA motoreduktor do wyciągu obornika cena 550 zł. ☎(0-86)270-60-48

PRZENOŚNIK pneumatyczny do ziarna, 1.100 zł. ☎(0-87)644-55-30, 0505-395-486.

PRZETRZĄSACZ karuzelowy do siana, pilnie, 400 zł. ☎(0-86)478-35-42.

PRZETRZĄSACZO- zgrabiarka V, brona 3- polowa. 250- 650 zł. ☎0888-217-680.

PRZETRZĄSACZO- zgrabiarka V, przyczepa .5 t, sztywna, przyczepa 6 t, wywrotka. 500- 6.000 zł. ☎0605-216-404.

PRZEWRACARKA Deutz Fahr, 4-gwiazdowa, 6 m, stan bdb, 1.800 zł. ☎0603-033-844.

PRZEWRACARKA do siana na pasy klinowe, stan bdb, 1.000 zł. ☎(0-86)274-50-48

PRZEWRACARKA do siana Niemeyer, 6 gwiazd, 8.5 m szerokości roboczej, składana hydraulicznie, 5.500 zł. ☎0888-332-515.

PRZEWRACARKA karuzelowa Fahr, 2 szt, szer 4.0, 4.7, 2.400 zł/szt. ☎(0-87)565-58-31, Suwałki, 0693-583-251.

PRZEWRACARKO- grabiarka do siana, 1.000 zł. ☎0607-257-563, (0-85)718-67-31.

PRZEWRACARKO zgrabiarka 7, 1.100 zł. ☎(0-86)476-16-29

PRZEWRACARKO- zgrabiarka, 5- gwiazdowa. 500 zł. ☎(0-85)737-11-71.

PRZEWRACARKO- zgrabiarka, 6-gwiazdowa, przewracarka karuzeloa, szer 3 pokosów, 900-1.200 zł. ☎(0-85)731-07-64.

PRZEWRACARKO- zgrabiarka- V, st. db. 650 zł. ☎0888-217-680.

PRZÓD do C-380, miękki, 1.900 zł. ☎(0-85)719-27-54.

PRZYCZEPA 10 t, (1981) stan bdb, koło Kolna, 4.200 zł. ☎(0-86)474-02-99; 0691-675-431

PRZYCZEPA 1-osiowa, 2.500 zł. ☎0698-693-744

PRZYCZEPA 1-osiowa, do ciągnika, 300 zł. ☎90-85)731-03-53.

PRZYCZEPA 3,5 t, niska, na małych kołach, wywrotka na 2 tłoki, 5.000 zł. ☎(0-86)476-16-47.

PRZYCZEPA 4 t do bel, 2.500 zł. ☎(0-86)272-48-42

PRZYCZEPA 4.5 t, wywrotka, do remontu, 2.000 zł. ☎(0-85)749-19-60.

PRZYCZEPA 4t, ciągnikowa, zarejestrowana, wywrotka,na 2 tłoki, małe koła nowe, 10.000 zł. ☎0606-710-247.

PRZYCZEPA 6 t, st. db. 2.950 zł. ☎0888-217-680.

PRZYCZEPA ciągnikowa rosyjska PTS 12, wywrotka sprawna, 6.500 zł. ☎(0-87)521-54-56.

PRZYCZEPA ciągnikowa wywrotka, 1-osiowa, 3 t, stan db, 2.000 zł. ☎(0-86)218-78-42 po 18.00.

PRZYCZEPA D46A, stan db, 3.500 zł. ☎(0-86)277-51-20.

PRZYCZEPA D50, stan bdb, 3.000 zł. ☎(0-86)277-51-20.

PRZYCZEPA D50, stan bdb, 3.900 zł. ☎0507-624-066.

PRZYCZEPA D55, 6 t, wywrotka, (1989), stan bdb, 8.500 zł. ☎0504-244-564.

PRZYCZEPA D633, 6t, (1989) 4.400 zł. ☎0501-760-548

PRZYCZEPA do bel, 2.500 zł. ☎(0-86)272-48-42

PRZYCZEPA do bel, 5.000 zł. ☎0501-286-450.

PRZYCZEPA do sianokiszonki Claas Sprint 330S 8 t, 33 noże, 28.000 zł. ☎0601-882-370

PRZYCZEPA do sianokiszonki Claas, stan bdb, 13.500 zł. ☎(0-86)476-06-21.

PRZYCZEPA do sianokiszonki Claass S32, 19.500 zł. ☎0601-882-370.

PRZYCZEPA do sianokiszonki Fahr-Deutz, 9.000 zł. ☎(0-86)278-69-59.

PRZYCZEPA do sianokiszonki na tandemie, deutz fahr, 8.500 zł. ☎0502-371-327

PRZYCZEPA do sianokiszonki, niemiecka, 9.000 zł. ☎(0-87)568-73-06.

PRZYCZEPA do zielonek, polska, 5 letnia, T615 HOMIK, 5.500 zł. ☎(0-86)217-63-23

PRZYCZEPA HL, 8 t, 13.000 zł. ☎0508-969-394.

PRZYCZEPA HL, 8 t, podwójne borty, 12.000 zł. ☎(0-86)219-32-29.

PRZYCZEPA Jugosławianka 3, stan bdb, 5.800 zł. ☎(0-86)277-44-77.

PRZYCZEPA Jugosłowianka II, st. bdb. 4.500 zł. ☎0509-034-293.

PRZYCZEPA Jugosłowianka III mało używana, stan bdb, ok. 8.500 zł. ☎(0-85)656-84-45

PRZYCZEPA MENGELE, 6 t, noże, łamany dyszel, tandem, wałki dozujące, 7.700 zł. ☎(0-86)273-41-09

PRZYCZEPA platforma, 6 mx 2.5 m, do kostek, bel. 2.700 zł. ☎0601-326-025.

PRZYCZEPA samozbierajaca niemiecka, 21 noży, 9.500 zł. ☎(0-86)270-51-70.

PRZYCZEPA samozbierajaca, 5.000 zł. Hołody 23 pow. Bielsk Podlaski

PRZYCZEPA samozbierająca „Jugosławianka III" z nożami -7200 zł. ☎(086)219-30-62.

PRZYCZEPA samozbierająca Deutz-Fahr, 12.500 zł. ☎(0-86)279-10-72.

PRZYCZEPA samozbierająca jugosłowianka 3, stan bdb, 7.000 zł. ☎0698-399-069.

PRZYCZEPA samozbierająca Jugosłowianka II, 3.700 zł. ☎(0-85)749-27-03

PRZYCZEPA samozbierająca polska, 2.800 zł. ☎(0-85)749-27-03

PRZYCZEPA samozbierająca polska, dmuchawa do siana, 550-5.500 zł. ☎(0-29)772-58-02.

PRZYCZEPA samozbierająca T 055, po jednym sezonie (1996). 4.500 zł. ☎(0-85)711-25-95.

PRZYCZEPA samozbierająca T 124, do siana, zielonek (1996), mało używana. 3.500 zł. ☎(0-86)477-11-13.

PRZYCZEPA samozbierająca T055 +noże, 3.300 zł. ☎(0-86)476-23-51.

PRZYCZEPA samozbierająca T055, stan idealny, kopaczka ciągnikowa do remontu, 700-4.500 zł. ☎(0-86)476-33-76.

PRZYCZEPA samozbierająca, 3 t (1990) 3.200 zł. ☎(0-86)478-16-32.

PRZYCZEPA samozbierająca, polska, +dmuchawa, 4.500 zł. ☎(0-85)717-11-58.

PRZYCZEPA samozbierająca, polska, T055, dmuchawa pionowa,stan bdb, 4.700 zł. ☎(0-86)478-14-73 po 20:00.

PRZYCZEPA samozbierająca, stan bdb, 4.000 zł. ☎(0-87)644-94-43.

PRZYCZEPA samozbierającam, mało używana, Kazdub Stary, 4.500 zł. ☎(0-87)569-41-10.

PRZYCZEPA smamozbierająca do przewozu ciuków, 1.500 zł. ☎0602-118-639.

PRZYCZEPA sztywna, waga, silnik 10KW, 5.000 zł. ☎0604-375-260.

PRZYCZEPA uniwersalna, 11 t, zarejestrowana, na bliźniakach. 4.500 zł. ☎(0-85)716-86-88, 0691-756-816.

PRZYCZEPA wywrotka (19860, ładownosc 6 t, st. db. 3.500 zł. ☎(0-87)516-36-58.

PRZYCZEPA wywrotka 10 t (1988) stan bdb, 7.000 zł. ☎0608-897-554.

PRZYCZEPA wywrotka 4,5t 3-stronny wywrot, 3.500 zł. ☎749-25-45.

PRZYCZEPA wywrotka D 55. 6.200 zł. ☎0692-304-924.

PRZYCZEPA wywrotka na 1 tłok, 3.500 zł. ☎0880-328-257.

PRZYCZEPA wywrotka, 4 t, stan idealny, (1990), 6.000 zł. ☎(0-86)277-51-20.

PRZYCZEPA wywrotka, 6 t, (1989), stan db, 7.000 zł. ☎(0-86)277-51-20.

PRZYCZEPA wywrotka, 8 t. 3.000 zł. ☎(0-85)716-11-71, wieczorem.

PRZYCZEPA wywrotka, małe koła, 2 tłoki, 2.500 zł. ☎(0-86)273-65-65.

PRZYCZEPA wywrotka, na 1- tłok, do remontu. 1.500 zł. ☎0602-118-639.

PRZYCZEPA wywrotka, pługi, kultywator, kombajn Anna, części, okazja. 12.500 zł. ☎(0-86)219-63-06.

PRZYCZEPA zbierająca Jugosławianka 3, 5.500 zł. ☎(0-86)276-47-17.

PRZYCZEPA zbierająca sianokiszonkę, 8.000 zł. ☎0605-665-483.

PRZYCZEPA, +kosiarka do zbioru zielonek. ☎0607-875-234.

PRZYCZEPA, na 20, st. bdb. 3.000 zł. ☎(0-87)421-02-61.

PRZYCZEPĘ 10 ton. ☎(085)716-18-58.

PRZYCZEPĘ jugosłowiankę mało używana. 6.500 zł ☎(086)473-81-42.

PRZYCZEPĘ samozbierającą polską, 3.000 zł. ☎(0-85)749-52-87.

PRZYCZEPKA 1- osiowa do ciągnika. 650 zł. ☎0888-217-680.

PRZYCZEPKA 1 osiowa rolnicza wywrotka 4t, ok. 3.000 zł. ☎(0-85)721-67-50

PRZYCZEPKA 1- osiowa, wywrot na tył, 4.5t, z fabrycznych podzespołów. 3.500 zł. ☎(0-85)721-67-50, po 21.00.

PRZYCZEPKA 2-kołowa, pługi 2-skibowe, 1.000-500 zł/szt, Pierzchały, gm. Wyszki. ☎(0-85)653-97-62.

PRZYCZEPKA 2-kółka, do przewozu zwierząt inwentarskich, 1.500 zł. ☎(0-85)655-34-06.

PRZYCZEPKA ciągnikowa, wywrotka, 1-osiowa, nowe opony 10/15", 3.000 zł. ☎0606-613-369.

PRZYCZEPKA San, nowa, niezarejestrowana, 2.5X1.1 m. ☎(0-87)642-56-60.

PRZYCZEPKA, 1-osiowa, do ciągnika, do robót leśnych, 1.800 zł. ☎(0-85)684-23-95 po 19.00.

PRZYCZEPOPLATFORMA, 1.800 zł. ☎0508-688-273.

PRZYCZEPY, 8, 11 t, wywrotki, 7.500 zł/szt. ☎(0-85)650-11-53.

REMBAK do drewna, ciągnikowy, st. bdb. 5.500 zł. ☎0607-534-594.

RENAULT R390 ciągnik siodłowy, zawieszenie pneumatyczne. ☎0502-677-358.

ROZBIJACZ pokosów, stan db, 450 zł. ☎(0-86)476-35-93.

ROZBIJAK pokosu Claas, 4-gwiazdowy, 3.000 zł. ☎0602-118-639.

ROZBIJAK wieloczynnościowy do siana, szer 4m, 2.500 zł. ☎(0-85)737-63-00

ROZDRABNIACZ bijakowy z dmuchawą, stan bdb, 3.000 zł. ☎0880-328-257.

ROZDRABNIACZ bijakowy, mało używany, +zapasowe części, 3.000 zł. ☎0602-118-639.

ROZDZIELACZ podnośnika C 330 na błotnik. 150 zł. ☎0506-971-731.

ROZRUSZNIKI bizon, zetor, C-385, pochodne, C-330, T-25, MF, 300-600 zł. ☎(0-85)719-71-54

ROZRZUTNIK 1- osiowy, długi, nowy. 14.500 zł/zamiana na ciągnik, samochód. ☎0698-589-289.

ROZRZUTNIK 1-osiowy, mało używany. 5.000 zł. ☎(0-86)478-23-65.

ROZRZUTNIK 1- osiowy. 2.500 zł. ☎(0-86)275-62-61.

ROZRZUTNIK 1-osiowy (1987) 2.000 zł. ☎(0-85)719-93-98.

ROZRZUTNIK 1-osiowy, stan bdb, 3.500 zł. ☎(0-86)476-09-52.

ROZRZUTNIK 2 osiowy, podwójne burty, mało używany, garażowany, stan bdb, 4.200 zł/do uzg. ☎(0-86)277-42-77

ROZRZUTNIK 2- osiowy, Sipma, nie używany. 9.700 zł. ☎(0-86)275-59-16.

ROZRZUTNIK 2-osiowy na resorach, 2.500 zł. ☎0606-930-421.

ROZRZUTNIK 8 t, stan bdb, 8.000 zł. ☎0502-243-394.

ROZRZUTNIK do obornika 1-osiowy, stan bdb, 3.500 zł do uzg. ☎0695-588-101.

ROZRZUTNIK Forszmit, 12 t, do obornika. 14.500 zł. ☎(0-87)644-54-92.

ROZRZUTNIK I oś., Czarna B. (1994), stan idealny. 5.200 zł. ☎0506-898-760.

ROZRZUTNIK kiszonki Forshnit, 12t, 12.000 zł. ☎(0-87)644-54-92.

ROZRZUTNIK obornika (1994) stan bdb, 4.300 zł. ☎(0-86)476-01-96.

ROZRZUTNIK obornika 1 osiowy czarna białostocka, nieuzywany, 5.500 zł. ☎(0-86)275-59-16

ROZRZUTNIK obornika 1 osiowy, stan bdb, 3.500 zł. ☎(0-86)270-15-23, 0696-326-982

ROZRZUTNIK obornika 1- osiowy. 2.500 zł. ☎(0-86)476-02-89.

ROZRZUTNIK obornika 1-osiowy, stan

WSZYSTKIE części do Bizona Sampo. 100- 6.000 zł. ☎(0-29)644-66-38, po 20.00.
WYCIĄG do obornika, linowy, 4.000 zł. ☎(0-86)270-34-19.
WYCIĄG linowy obornika, kpl, 1.100 zł. ☎0608-215-117
WYCIĄGARKA na przekaźnik, starowska, 500 zł. ☎0606-613-369.
WYCINAK do kiszonek, 4.000 zł. ☎0607-243-664.
WYCINAK do kiszonki, nóż hydrauliczny, 3.000 zł. ☎(0-85)737-56-97.
WYCINAK piłkowy Strautmann, stan bdb, 3.000 zł. ☎(0-86)271-84-42.
WYORYWACZ do buraków 2- rzędowy ze zbiornikiem, st. db. 2.800 zł. ☎(0-86)476-07-07.
WYORYWACZ do buraków 2-rzędowy, stan bdb, 2.100 zł. ☎(0-86)476-08-89.
WYORYWACZ do buraków 3- rzędowy z jaworem. 6.000 zł. ☎0692-304-924.
WYORYWACZ do buraków 3-rzędowy Nornica z Jawora, stan bdb, 10.900 zł. ☎(0-86)476-08-89.
WYORYWACZ do buraków ze zbiornikiem, st. bdb. 5.500 zł. ☎(0-86)277-53-10.
Z bala+ szpichlerz. 3.800 zł. ☎(0-86)274-41-26, 0696-278-152.
ZAPRAWIARKA do zboża, 1.500 zł. ☎0604-162-971.
ZARNA, 250 zł. ☎(0-85)737-15-88.
ZBIORNIK 650 l, Krosno, I właściciel. 6.000 zł. ☎(0-86)217-44-93.
ZBIORNIK Alfa Lawel, 150 l, stan bdb, 1.500 zł. ☎(0-85)716-05-87.
ZBIORNIK chłodzący do mleka, 850 l, (1998), 9.000 zł. ☎(0-87)425-32-11.
ZBIORNIK do chłodzenia mleka 230 l, (1997) stan bdb, 3.000 zł. ☎(0-86)476-56-13, 0503-177-947
ZBIORNIK do mleka 160l. ☎(086)272-04-28.
ZBIORNIK do mleka 430 l, 6-letni, 6.000 zł. ☎(0-86)472-05-09.
ZBIORNIK do mleka 650 l: ☎(086)278-71-99.
ZBIORNIK do mleka Japy, 300 l. 2.500 zł. ☎0605-172-669.
ZBIORNIK do mleka krosno, 550l (1998) stan idealny, 6.000 zł. ☎(0-86)277-10-18
ZBIORNIK do mleka, 1.000 l, samomyjący. 6.500 zł. ☎(0-87)516-51-72.
ZBIORNIK do mleka, 200 l, 1.300 zł. ☎(0-86)278-14-90.
ZBIORNIK do mleka, 200 l, nurnikowy, 1.400 zł. ☎(0-87)278-14-90.
ZBIORNIK do mleka, 220 l, na wózku, 1.800 zł. ☎(0-87)516-10-33.
ZBIORNIK do mleka, 4 szt, 3.000-6.500 zł. ☎0602-464-092, Kolno.
ZBIORNIK do mleka, 430 l, st. bdb. 4.000 zł. ☎(0-87)517-10-41.
ZBIORNIK do mleka, 630 l, 4.000 zł. ☎0600-129-104.
ZBIORNIK do mleka, chłodzony wodą, 2.500 zł. ☎(0-86)273-41-44.
ZBIORNIK do opryskiwacza 300 l, nowy, 200 zł, gm.Drohiczyn. ☎(0-85)655-11-74.
ZBIORNIK do samba, możliwość transportu, 3.200 zł. ☎0601-326-025.
ZBIORNIK do schładzania mleka 230l, 3.500 zł. ☎(0-87)642-44-44.
ZBIORNIK frigomit 1000l, 8.500 zł. ☎(0-86)475-38-84
ZBIORNIK na cement, paszę, zboże, 17 m.sześć. 1.700 zł. ☎0888-133-903.
ZBIORNIK na mleko 1200l, wanna, odzysk na ciepłą wodę, westwala, 9.500 zł. ☎(0-87)644-90-91
ZBIORNIK na mleko 650l, 3.000 zł. ☎(0-87)641-30-08
ZBIORNIK na mleko 650l, 300 zł. ☎(0-87)641-30-08.
ZBIORNIK na mleko Alfa Laval (1997), 630 l. 6.400 zł. ☎(0-87)621-11-91.
ZBIORNIK na mleko alfa laval 520l, 3.200 zł. ☎(0-85)650-19-40
ZBIORNIK na mleko Alfa Laval, 600l (1997) 6.000 zł. ☎(0-87)644-79-80.
ZBIORNIK na mleko, 450 l, 6.500 zł. ☎(0-85)718-22-27.
ZBIORNIK na mleko, 650 l, 4.000 zł. ☎(0-87)516-15-01, po 22.00.
ZBIORNIK na mleko, na wózku, 210 l, 2.000 zł. ☎(0-85)716-83-44.
ZBIORNIK paliwa, aluminiowy, 600 l, 500 zł. ☎0506-249-127.
ZBIORNIK schładzający, 800 l, stan db, 6.500 zł. ☎(0-86)270-20-74.
ZBIORNIK z włókna szklanego do opryskiwacza, 1.000 l, 400 zł. ☎(0-86)272-54-29 po 16.
ZBIORNIKI 400-600 l, 3.000-5.000 zł, Prostki. ☎0507-045-088.
ZBIORNIKI do mleka, 800l, 1400l, Alfa Laval, 8.000-10.000 zł. ☎0506-353-072.
ZBIORNIK do mleka, 600 l, Alfa Laval. 5.200 zł/zamiana na 1.200 l. ☎(0-86)476-11-62.
ZETOR 10145, 100 Km, 2- napędy, st. bdb. 29.000 zł. ☎0888-534-981.
ZETOR 1245 (1981). 16.500 zł. ☎0608-531-045.
ZETOR 3-cylindrowy model 4911, 10.500 zł. ☎0606-518-788.
ZETOR 5211 stan bdb, nowe opony, radio, 18.000 zł. ☎(0-86)473-81-21.
ZETOR 5211, I właściciel, st. bdb. 23.000 zł. (0-86)277-51-20.
ZETOR 5211, kabina, wspomaganie, (1988), stan bdb, 23.000 zł. ☎0505-579-309.
ZETOR 5320 (2002) 300mtg, zamiana na mniejszy ciągnik, 55.000 zł. ☎(0-85)655-16-28, 0604-487-950
ZETOR 6245, stan bdb, 25.000 zł. ☎(0-86)274-50-48.
ZETOR 6718 (1980), ogumienie 95%, stan bdb. 9.200 zł. ☎0608-61-22-39.
ZETOR 6945 4x4, z importu, 23.900 zł. ☎0602-834-002
ZETOR 7211 (1991) 2.400 mtg, 33.000 zł. ☎(0-29)644-01-27.
ZETOR 7211 przystawka do tura, 27.000 zł. ☎0609-172-932
ZETOR 7711 (1990) kupiony w agromie stan idealny, 40.000 zł. ☎(0-86)270-60-48
ZETOR 80 KM 4x4, okrągła komfortowa kabina, tuz, (1998) 50.000 zł. ☎0608-531-045
ZETOR 8011 z turem, stan bdb, 24.000 zł. ☎(0-87)641-24-75
ZETOR 8540 (1996), 44.000 zł. Zetor 12145 (1986), 33.000 zł. ☎(087)516-36-58, ☎0609-801-577.
ZETOR K-25, bocian, po remoncie całość, sprawny, nowa elektryka, lakier, stan db, 3.000 zł. ☎0608-763-203.
ZETOR K-25, wyremontowany, stan db, bocianek, sprawny, na wąskich i wysokich nogach, 3.000 zł. ☎0608-763-203.
ZETOR, (2003), stan jak nowy, 61.000 zł. ☎(0-86)274-34-01 po 19:00.
ZETORY 12045 z ładowaczem czołowym 8011, 7611, Usrus 385-4 T z ładowaczem czołowym. ☎(086)216-45-39.
ZGARNIACZ obornika, łańcuchowy+ rozbijak do siana Bąk. 2.000 zł. ☎(0-85)655-45-51.
ZGARNIACZE hydrauliczne obornika, 2.000-12.000 zł. ☎(0-85)716-93-69
ZGRABIACZ 7, prasa Welger, Cyklop, kosiarka rotacyjna, 800-5.000 zł. ☎(0-85)657-12-09
ZGRABIARKA do siana, Potinger, szer. 3 m. 3.000 zł. ☎0601-882-370.
ZGRABIARKA V. 600 zł. ☎(0-86)261-99-05.
ZIEMIA i piasek, 2.5 zł/t, piasek z oczyszczenia buraków. ☎0695-650-372.
ZSZYWARKA do tytoniu, prod. polskiej, 300 wianków na godzinę, 3.000 zł. ☎0600-747-935.
ŻARNA na kamienie, stan bdb, 350 zł. ☎0503-188-985.
ŻNIWIARKA WC-5 kompletna, maszyna do zboża czyszcząca do omłotów, 1.000-1.200 zł/szt. ☎(0-85)716-53-25.

PRODUKTY ROLNE

10 t mieszanki, owies z 20 % udziałem jęczmienia. 45 zł/q. ☎(0-85)716-92-22.
100 szt. sianokiszonki, I pokos, okolice Czyżewa. 90 zł/szt. ☎0604-729-551.
20 bel słomy. 35 zł/szt. ☎(0-85)711-60-90.
20 bel słomy. 35 zł/szt. ☎(0-85)711-60-90.
3 ha na beli, ok. Sidry, siano tegoroczne w ciukach, 0.30-50 zł/bela. ☎(0-85)722-63-94.
40 szt. słomy w belach, okolice Czyżewa. 40 zł/szt. ☎0604-729-551.
5 t mieszanki zbożowej 55 zł/q. ☎(0-86)476-38-05.
50 bel siana, z dowozem, 60 zł/szt. ☎0506-540-848.
BELE siana, 55 zł/szt. ☎0880-574-148
BELE sianokiszonki, I pokos, 100 zł/szt. ☎(0-85)731-37-20
BELE sianokiszonki, tegoroczne, 59 szt, 70 zł/szt. ☎(0-87)629-84-85
BELE trawy, możliwość dowozu, 65-70 zł. ☎(0-86)278-45-53.
GORCZYCA, 300 kg. 1.50 zł/kg. ☎(0-85)681-84-56.
JABŁKA Gloster, Ligol, Idaret, Grójec, 1.20 zł/kg. ☎0604-203-233.
JAJA strusie, wydmuszki, 5-20 zł. ☎(0-87)566-58-01, 563-19-91.
JAJA strusie. 30 zł/szt. ☎(0-87)641-20-92.
JĘCZMIEŃ 5 t, jakość bdb, 60 zł/q. ☎(0-87)563-81-20 po 20.00.
JĘCZMIEŃ, 10 t, 60 zł/q. ☎(0-87)644-55-36.
JĘCZMIEŃ, 25 t, Boćki, 650 zł/t. ☎(0-85)663-13-32 po 17:00, 0602-433-555.
JĘCZMIEŃ, 55 zł/q. ☎(0-85)716-85-67 wieczorem.
JĘCZMIEŃ, db jakość, 60 zł/q. ☎(0-87)642-57-23.
KUKURYDZA paszowa, 3 t, 70 zł/q. ☎0691-957-597.
KUPIĘ zboże paszowe. ☎(0-86)271-44-88.
KWOTA mleczna 12.000 kg, OSM MOńki, 10.000 zł. ☎(0-87)516-35-64.
KWOTA mleczna 12481kg, OSM Hajnówka, całość 10.000 zł. ☎(0-85)749-34-78
KWOTA mleczna 14.000 kg z PolSer, 1.5 zł/kg. ☎0509-534-721.
KWOTA mleczna 14800kg, mlekpol Grajewo, 14.000 zł. ☎0503-744-586
KWOTA mleczna 16.000 kg. 24.000 zł. ☎0506-042-023.
KWOTA mleczna 17349 kg, somlek Sokółka, 1 zł/kg. ☎(0-85)721-17-57
KWOTA mleczna 26.000 kg, 25.000 zł. ☎(0-87)619-95-81.
KWOTA mleczna 4.297 kg, 6.000 zł. ☎(0-87)516-53-63.
KWOTA mleczna 40.000 kg, 1 zł/kg. ☎(0-25)781-06-41.
KWOTA mleczna 5.600 kg, OSM Sudowia 5.000 zł/zamiana ☎(0-87)563-81-65, po 20.00.
KWOTA mleczna 7.543 kg, OSM Grajewo. 2.000 zł. ☎(0-86)475-06-06.
KWOTA mleczna 8.000 kg, Mleczarnia Grajewo, 8.000 zł. ☎(0-86)219-40-62.
KWOTA mleczna 8.196 kg SM Mlekowita 6.000 zł. ☎(0-85)274-13-36
KWOTA mleczna 8.500 kg, Mlekowita, 7.500 zł. ☎(0-86)475-01-09.
KWOTA mleczna Mlekovita, 11.000 l. 10.000 zł/do uzg. ☎(0-86)476-56-09.
KWOTA mleczna Mlekpol, Grajewo, 37.700 kg, 50.000 zł, lub wydzierżawię. ☎0603-078-286.
KWOTA mleczna OSM Olecko, 14.691kg, 14.000 zł lub dzierżawa. ☎(0-87)521-42-75.
KWOTA mleczna SM Mlekowita, 15.651 kg, 10.000 zł, zamiana na ciągnik. ☎(0-86)476-43-54, 0600-748-721.
KWOTA mleczna z mleczarni Bielmlek, 18.716 kg. 15.000 zł. ☎(0-85)731-08-17.
KWOTA mleczna, 1.495 kg, 1.000 zł. ☎(0-85)749-18-69.
KWOTA mleczna, 15.000 l, Mlekpol Grajewo, tanio. 11.000 zł. ☎0696-951-205.
KWOTA mleczna, 16.957 kg, 27.131 zł. ☎(0-85)653-02-97.
KWOTA mleczna, 17.000 kg, 19.000 zł. ☎0602-766-821.
KWOTA mleczna, 20.000 kg. 10.000 zł/zamiana na sprzęt rolniczy. ☎0603-188-609, po 19.00.
KWOTA mleczna, 21.000 kg, 3.000 zł. ☎(0-85)664-22-82.
KWOTA mleczna, 31000 kg, 27.000 zł do uzg +udział. ☎0508-788-207.
KWOTA mleczna, 34.000 kg +udziały, Mlekowita, 20.000 zł. ☎(0-86)277-48-58.
KWOTA mleczna, 5.400 kg, 5.400 zł lub zamiana na pługi obrotowe. ☎(0-86)476-14-67.
KWOTA mleczna, 5000 l, 7.500 zł. ☎(0-87)563-71-44.
KWOTA mleczna, 6.000 kg, 3.000 zł. ☎(0-85)721-51-32.
KWOTA mleczna, 6300 kg, 6.300 zł lub zamienię na źrobkę, cieliczki kilkudniowe. ☎(0-85)737-17-55.
KWOTA mleczna, 8500kg, 7.500 zł. ☎(0-85)718-15-04
KWOTA mleczna, 9.000 kg, Mlekpol Grajewo, +udział członkowski, 9.000 zł, zamienię na szprzęt rolniczy. ☎0600-723-681.
KWOTA mleczna, 9.669 kg, OSM-Piątnica, 40 gr/kg. ☎(0-86)215-76-53.
KWOTA mleczna, Mlekowita, 22.000 kg, 6.600 zł lub wydzierżawię. ☎(0-86)212-09-81.
KWOTA mleczna, Mlekowita, 42.000 kg, 40.000 zł lub zamienię na ciągnik. ☎(0-85)657-15-57.
KWOTA mleczna, Mlekpol, 16.210 kg, 2.000 zł. ☎0693-255-646.
KWOTA mleczna, OSM Hajnówka, 8.000 l, 4.000 zł. ☎(0-85)681-52-40.
KWOTA mleczna, OSM Olecko, 150.000 kg, 120.000 zł. ☎0505-767-474.
KWOTA mleczna, pow 100.000 l, 35.000 zł lub zamienię na ciągnik. ☎0698-271-860.
KWOTA mleczna+ wkład, Somlek Sokółka, 5.174 kg. 5.000 zł. ☎(0-85)711-75-46.
ŁĄKĘ do skoszenia, 20 ha, ok. Gródka, 50 zł/ha. ☎0505-460-727 po 20.
ŁUBIN słodki, 65 zł/q. ☎(0-85)717-71-91 0507-185-540.
MIESZANKA 45 zł/q. ☎(0-85)732-93-93 po 16.00, 0505-631-106
MIESZANKA dobra jakość, dużo jęczmienia, ok Topczewa, 50 zł/q. ☎(0-85)737-10-01.
MIESZANKA zbożowa 2t, 45 zł/q. ☎0501-801-003
MIESZANKA zbożowa 2t, 600 zł/t. ☎(0-86)476-38-20
MIESZANKA zbożowa 50 zł/q, gm. Brańsk. ☎(0-85)737-55-02 po 16.00
MIESZANKA zbożowa, 10 t, 48 zł/q. ☎0606-279-536.
MIESZANKA zbożowa, 10 t. 500 zł. ☎(0-85)655-33-14.
MIESZANKA zbożowa, 4 t. 450 zł/t. ☎(0-85)737-72-54.
MIESZANKA zbożowa, 50 zł/q. ☎(0-87)611-26-18.
MIESZANKA zbożowa, 55 zł/q. ☎(0-85)721-91-31.
MIESZANKA zbożowa, 8 t, więcej jęczmienia. 45- 50 zł/q. ☎(0-87)644-20-80, 0505-816-004.
MIESZANKA zbożowa, b. dobra, 25 t, 550 zł/t, Boćki. ☎(0-85)663-13-32 po 17:00, 0602-433-555.
MIESZANKA zbożowa, bdb jakość, 55 zł/q. ☎(0-86)275-29-56.
MIESZANKA zbożowa, dobrej jakości, okolice Topczewa. 50 zł/q. ☎(0-85)737-10-02.
MIESZANKA zbożowa, jakość bdb. 52 zł/m. ☎(0-86)275-29-53.
MIESZANKA zbożowa, pszenżyto, 50 zł/q. ☎(0-86)273-61-85, 0608-721-986
MLEKO kozie, 5 zł/l. Suwałki. ☎(0-87)563-07-59.
MLEKO kozie, okolice Łap, 3 zł/l. ☎0608-790-148.
OGIER 5-letni, 850 kg, 6.500 zł. ☎(0-87)421-84-95.
OTRĘBY żytnie, 360 zł/t. ☎(0-85)721-94-45.
OWIES 440 zł/t. ☎0606-114-533
OWIES 5 t, 450 zł/t. ☎(0-87)619-94-46.
OWIES mieszanka, 380 zł/t, ok. Dąbrowy Białostockiej. ☎(0-85)712-91-06.
OWIES ok. 5 ton 430 zł/t. ☎(0-87)569-17-50
OWIES, 3 t, pszenica, 4 t, 45-65 zł/t. ☎(0-85)711-13-72 po 20.
OWIES, 30 t, 48 zł/q. ☎(0-85)749-34-05.
OWIES, 30 t, z dostawą, 470 zł/t. ☎0880-129-638.
OWIES, 41 zł/q. ☎(0-87)568-35-22.
OWIES, 42 zł/q. ☎(0-87)565-14-42, 7.00-15.00.
OWIES, pszenica, 450-650 zł/t. ☎(0-85)711-20-44, 0503-458-527.
PSZENICA 5t, 60 zł/q. ☎(0-87)644-61-23
PSZENICA z lekką domieszką owsa 5:1, tanio, Drohiczyn. 45 zł/m. ☎(0-85)746-33-09, 0606-221-885.
PSZENICA, 5 t, 60 zł/q. ☎(087)644-55-36.
PSZENŻYTO 3 t, 550 zł/t, Grajewo. ☎(0-86)273-81-04.
PSZENŻYTO 5 t, jakość bdb, 57 zł/q. ☎(0-87)563-81-20 po 20.00.
PSZENŻYTO, 10 t, 55 zł/q. ☎(0-87)644-55-36.
PSZENŻYTO, 55 zł/q. ☎(0-85)712-26-23.
PSZENŻYTO, 8 t, 55 zł/q, gm. Bakałarzewo. ☎0605-288-309.
SIANO 400 zł/t. ☎(0-86)274-30-64
SIANO prasowane, 5 zł/szt, zbiór 2004. ☎(0-85)657-74-83.
SIANO tegoroczne, prasowane, 300 zł/t. ☎(0-85)747-41-25.
SIANO tegoroczne, w kostkach, 5 zł/szt. ☎(0-85)718-66-90.
SIANO w belach Pogodne. 60 zł/szt. ☎(0-87)619-31-82.
SIANO w belach, 40 zł/szt. ☎(0-83)345-32-50.
SIANO w belach, 55 zł/szt. ☎(0-85)716-13-37
SIANO w belach, 60 zł/bela z dowozem. ☎0506-540-848.
SIANO w belach, 60szt, tegoroczne, b. ładne, 70 zł/do uzg. ☎(0-85)650-52-95
SIANO w belach, I pokos tego roku, 35 zł/metr. ☎0693-133-747.
SIANO w belach, trawa sypana, 60 zł/bela. ☎(0-85)650-31-22.
SIANO w belach. 600 zł/do uzg. ☎(0-85)650-51-72.
SIANO w kostkach, 0,30 zł/kg. ☎(0-87)641-41-52, 0508-542-330.
SIANO z rajgrasu, do zbioru, 2.5 ha, 1.000 zł. ☎(0-86)476-11-89.
SIANO, 80 bel. 60 zł/szt. ☎(0-85)716-77-63.
SIANOKISZONKA tegoroczna I pokos, 100 zł/bela. ☎0606-262-582.
SIANOKISZONKA tymuta z koniczyną, tegoroczna. 100 zł/szt. ☎(0-87)569-30-65.
SIANOKISZONKA w belach z tegorocznej trawy, 100 zł/szt. ☎0608-025-742
SIANOKISZONKA w belach, 80 zł/szt. ☎(0-85)712-23-01.
SIANOKISZONKA w belach, tegoroczna, 65 szt, 100 zł/szt. ☎(0-86)219-40-62.
SIANOKISZONKA w belach, tegoroczna, trawa polna, 200 szt., gm. Kulesze Kość. 90 zł/szt. ☎(0-86)276-10-20.
SIANOKISZONKA, 30 szt., 90 zł/szt. ☎(0-87)569-33-47, gm. Filipów.
SIEDLISKO ze zmodernizowaną oborą 32 miejsca dla bydła, 65.000 zł. ☎0604-062-889.
SŁOMA 20 zł/q. ☎(0-86)274-31-63.
SŁOMA owsiana i żytnia, prasowana, koło Radziłowa, 2 zł/kostka. ☎(0-86)273-63-35
SŁOMA owsiana w ciukach, 10 t, 2 zł/szt. ☎(0-87)421-16-09.
SŁOMA paczkowana, 200 zł/t. ☎(0-85)650-30-31.
SŁOMA po rzepaku, 3.6 ha, k. Tykocina, 1.000 zł. ☎0601-413-320.
SŁOMA prasowana, 250 zł/t. ☎(0-85)721-80-86
SŁOMA siano w belach, 40-80 zł, możliwość dowozu. ☎0607-750-743.
SŁOMA w belach, 30 zł/szt. ☎(0-85)719-64-22
SŁOMA w belach, 40 zł/bela, dowóz. ☎0506-540-848.
SŁOMA w belech. 30 zł/szt. ☎(0-86)275-27-76.
SŁOMA w ciukach, 250 zł/t, Mońki. ☎(0-85)716-23-40 po 20:00.
SŁOMA w kostkach, 20 zł/m. ☎(0-86)272-03-35
SŁOMA z mieszanki, 30 zł/q. ☎(0-86)270-32-43
SŁOMA żytnia pogodna w ciukach, 1.50 zł/ciuk. ☎(0-85)730-71-29
SŁOMA żytnia w belach, 35 zł. ☎(0-85)716-27-63
SŁOMA żytnia, pogodna, w ciukach. 1.80 zł/szt. ☎(0-85)730-71-29, po 20.00.
SŁOMA, 1.50 zł/ciuk, ok Dąbrowy Białostockiej. ☎(0-85)712-26-40.
SŁOMA, 15 zł/q. ☎(0-86)476-11-89.
SŁOMA, 200 zł/t. ☎(0-85)747-41-25.
SŁOMA. 220 zł/t. ☎0693-442-417.
UDZIAŁ członkowski, Mlekowita, 5.000 zł lub zamienię na samochód. ☎(0-86)476-20-18.
ULE „warszawskie, polskie, nowe 10 szt. ☎(087)569-43-73 po 20.00.
WEŁNA owcza, 2 zł/kg. ☎(0-85)721-64-25 po 20:00.
WYDZIERŻAWIĘ kwotę mleczną 33.000 kg, OSM Grajewo. 2.000 zł/rok. ☎(0-86)272-20-82, 0693-367-846.
WYDZIERŻAWIĘ kwotę mleczną Mlekpol, 21.000 kg, 1.700 zł. ☎(0-86)273-16-25.
WYDZIERŻAWIĘ za darmo kwotę mleczną, 11.123 kg, OSM Hajnówka. ☎(0-85)730-15-32.
ZBOŻE, jęczmień i pszenżyto, 8t, 55 zł/q. ☎(0-87)621-11-91
ZBOŻE, jęczmień, pszenżyto, mieszanka, łubin, 50-70 zł/q. ☎(0-85)718-86-71.

Rolniku !!!
już za 20% wartości
możesz wydzierżawić
na okres żniw nowy
kombajn John Deere
a później zrealizować
zakup z dopłatą
z funduszy strukturalnych
(do 60%) z zaliczeniem
czynszu dzierżawnego
w cenę sprzedaży.
Termin ostatecznego
rozliczenia
31.03.2005 r
Ceny kombajnów
już od
66.490 Euro +VAT.
Ilość kombajnów
ograniczona.
Bliższe informacje:
tel. 605 964 160, 603809579
Fricke - 11-700 Mrągowo,
ul. Przemysłowa 6
Fricke
D468904gwbh

ZIEMNIAKI jadalne, Grot, 30 zł/q. ☎(0-86)270-33-81.
ŻYTO 1 t, 520 zł. ☎(0-86)275-29-56.
ŻYTO 10t, 480 zł/t. ☎(0-86)278-59-61 wieczorem.
ŻYTO- 1t, pszenżyto- 1t, mieszanka- 3t. 550 zł/t. ☎(0-86)476-56-38.
ŻYTO 50 zł/q. ☎(0-85)737-55-02 po 16.00
ŻYTO konsumpcyjne, dobrej jakości, 15 t. 50 zł/q. ☎(0-85)730-71-29, po 20.00.
ŻYTO ok. 5t, bdb jakość, 45 zł/q. ☎(0-86)275-55-11
ŻYTO, 20 t, 520 zł/t. ☎0691-693-448.
ŻYTO, 20 t. 50 zł/q. ☎0691-693-448.
ŻYTO, 5.5 t, workowane, bez transportu, 480 zł/t. ☎(0-85)715-66-83.

ZWIERZĘTA HODOWLANE

10 szt., nowe maty dla trzody, bydła, 130 zł/szt. ☎(0-85)711-88-02 0501-342-866.
2 jałówki hodowlane. ☎(085)650-15-03.
2 klacze małopolskie, wpis do księgi głównej, 3.000 zł/szt. ☎0501-662-449
2 krowy 2.200 zł/szt. ☎(0-87)644-22-91.
2 krowy HF z cielakami, 2.500 zł/szt. ☎(0-85)716-72-18.
2 krowy mleczne +kwota mleczna, 5.000-12.000 zł. ☎(0-86)476-10-67.
2 ogierki zimnokrwiste po księdze głównej, 9-miesięczne, 3.500 zł/szt. ☎(0-87)567-77-64 po 18.30
3 jałówki. 3.000 zł/szt./do uzg. ☎(0-85)712-57-39.
3 klacze, 4.000 zł. ☎(0-87)563-82-34.
3 młode bażanty i jaja, 10 zł/szt. ☎(0-86)271-17-58, 0509-393-041.
3 młode wycielone krowy, 2.700-3.000 zł. ☎(0-86)275-04-96.
30 szynszyli, 70-80 zł/szt. ☎(0-86)271-88-34.
4 konie zarodowe, zimnokrwiste, okolice Augustowa. 6.000- 10.000 zł/szt. ☎(0-87)565-08-21, 567-77-64, po 19.00.
4 krowy mleczne, młode, na wycieleniu, 3.500 zł/szt. ☎(0-87)569-32-92.
4 młode krowy z cielakami, 3.500 zł. ☎(0-86)476-25-89.
6 krów młodych z cielakami, 3.000 zł/szt. ☎0602-340-591.
7 krów mlecznych, biało-czerwone, pochodzenie, 1 jałówka mięsna, 4.000-4.500 zł/szt. ☎0501-953-488.
BARAN „Wrzosówka", 150 zł. ☎(0-87)566-58-01, 563-19-91.
BYCZEK, ok 200 kg, 4.50 zł/kg. ☎(0-85)650-21-35.
CIELAKI hodowlane HF. 13 zł/kg. ☎(0-86)277-50-47.
CIELICZKI hodowlane, 3 tyg, od matek wysokiej wydajności, 1.000 zł/do uzg. ☎(0-86)476-17-27
DRÓB ozdobny, kogut Kochin, Feniks, 40 zł/szt. ☎(0-85)712-27-44.
DWIE jałowice, NCB, do zacielenia, k. Tykocina, 1.500 zł/szt. ☎0601-413-320.
INDYKI białe dorosłe, 4 szt., 8 zł/kg. ☎(0-85)650-53-07.
JAJA zapłodnione kur ozdobnych, Białoczub Holenderski, Kochin, 2 zł/szt. ☎(0-85)712-27-44.
JAŁOWICA cielna, byki, 2 szt., 2.000 zł/szt. ☎(0-86)273-54-57.
JAŁOWICA do zacielenia, 1.800 zł lub zamiana. ☎(0-86)476-33-38.
JAŁOWICE hodowlane, wysokocielne HF. 4.000- 5.000 zł. ☎(0-86)476-35-89.
JAŁOWKI Simentaler, 20 szt. 4.800 zł/szt. ☎0691-693-448.
JAŁÓWKA cielna z rodowodem, 3.300 zł. ☎(0-86)219-28-17
JAŁÓWKA HF zacielona, 3.000 zł. ☎(0-85)712-57-39.
JAŁÓWKA hodowlana wysokocielna 5.500 zł. ☎(086)219-30-07.
JAŁÓWKA MCB, papiery, 400 kg, 2.600 zł. ☎(0-85)712-57-39.
JAŁÓWKA wysoka cielna, 2.300 zł. ☎(0-85)719-93-43.
JAŁÓWKA wysoko cielna MCB, wycielenie połowa sierpnia, 3.000 zł. ☎(0-86)219-32-39.
JAŁÓWKA wysoko cielna, 3.000 zł. ☎(0-86)476-06-21.
JAŁÓWKA wysoko cielna, użytkowa, 3.200 zł. ☎0694-768-417.
JAŁÓWKA wysokocielna sierpień, 4.000 zł. ☎(0-85)716-20-54
JAŁÓWKA wysokocielna, 3.500 zł. ☎(0-86)476-38-05
JAŁÓWKA wysokocielna, 4.500 zł. ☎(0-86)270-34-19.
JAŁÓWKA wysokocielna, cielność 7.07.04. 2.500 zł. ☎(0-87)568-56-98, po 21.00.
JAŁÓWKA wysokocielna. 2.500 zł. ☎(0-86)278-87-74.
JAŁÓWKA, 600 kg, 4.000 zł, ok. Suraża. ☎(0-85)650-32-27 po 20:00
JAŁÓWKA, 600 kg, 4.000 zł. ☎(0-85)650-32-27 po 20:00.
JAŁÓWKI hodowlane wysoko cielne, 2 szt, 4.000 zł/szt. ☎(0-86)270-94-86.
JAŁÓWKI hodowlane wysokocielne, 8 szt, 5.000 zł/szt. ☎(0-86)476-39-52
JAŁÓWKI hodowlane, 4, 18 miesięcy, obora pod oceną. 800-2.000 zł. ☎(0-85)716-04-37, po 20.00.
JAŁÓWKI wysokocielne i krowa na ocieleniu, 3.000-3.600 zł. ☎(0-86)476-38-20
KLACZ 2 latka, zimno krwista, obustronne pochodzenie, 5.000 zł. ☎(0-87)629-86-51.
KLACZ 5 lat, ze źrebakiem, 7.500 zł. ☎(0-85)718-89-38.
KLACZ 6-latka, 5.000 zł. ☎0692-746-885.
KLACZ kasztan, 6 lat, ze źrebakiem, pochodzenie, 8.000 zł. ☎(0-85)716-05-45.
KLACZ Sokólska siwa, 5- letnia, źrebna. 8.500 zł. ☎0505-286-872.
KLACZ sokólska wysokoźrebna, 7.000 zł. ☎(0-85)737-14-50 po 21.00
KLACZ sokólska ze źrebakiem 8 lat, 8.000 zł. ☎(0-85)737-14-50 po 21.00
KLACZ sokólska źrebna 4 letnia, 5.500 zł. ☎(0-85)711-86-28, 0503-015-428
KLACZ Sokólska, kasztanka, 3- letnia, źrebna. 8.500 zł. ☎0505-286-872.
KLACZ ze źrebakiem, 6.000 zł. ☎(0-85)739-18-24.
KLACZ ze źrebakiem, 7.000 zł. ☎(0-85)656-86-26
KLACZ zimnokrwista, źrebna ze źrebakiem, księga główna, ojciuec Wilor. 8.500 zł. ☎(0-85)719-65-49.
KLACZ, 15-letnia, ze źrebakiem, 6.000 zł. ☎(0-85)739-22-85.
KLACZ, 3 lata, papiery, obustronne pochodzenie, 5.000 zł do uzg. ☎(0-85)712-42-23.
KLACZ, 3 lata, źrebna, 5.500 zł. ☎(0-87)563-05-02.
KLACZ, ogier, roczne, tłuste. 7 zł/kg. ☎(0-87)643-69-86.
KLACZE, źrebki roczne dla początkujące hodowcy, 5 szt. 4.000-7.000 zł. ☎(0-87)565-61-19, wieczorem, 0502-607-459.
KLATKA dla królików, 5 szt. w jednym segmencie, 150 zł. ☎(0-85)654-09-95.
KLATKA metalowa, powierzchnia 1 mkw., 2-poziomowa, Suwałki, 100 zł. ☎(0-87)565-52-04.
KLATKI królikom, 3 szt, 100 zł/szt. ☎(0-85)743-75-64.
KNUR, 250 kg, 350 zł. ☎(0-85)749-18-69.
KONIK polski, ogier, 3 lata, pochodzenie białowieskie, 3.000 zł. ☎(0-86)274-53-32 po 17:00.
KONIKI polskie, 3.000 zł/szt. ☎(0-85)712-18-44.
KOZA mleczna, 2-letnia, 100 zł. ☎(0-87)611-17-80.
KOZA mleczna, młode, 100-50 zł. ☎0609-948-158
KOZA z trójką 3-miesięcznych kozląt: 2 kózki 1 koziołek, białe, 250 zł. ☎(0-87)644-91-50
KOZŁY, 3 szt, duże, 2 kózki, 50 zł/szt. ☎(0-87)568-30-66.
KOZY dojne, 100 zł. ☎(0-89)754-41-14.
KOZY mleczne, koźlęta, 6 szt, 50-200 zł/szt. ☎(0-86)270-52-42.
KOZY młode, 3 szt. 50 zł/szt. ☎0692-896-405.
KOZY, 5 szt, 300 zł. ☎(0-85)675-16-16.
KÓZKI małe, 30 zł. ☎(0-87)566-58-01, 563-19-91.
KROWA 3.000 zł. ☎(0-85)650-32-27 po 20:00.
KROWA 6-letnia, po wycieleniu, 2.200 zł. ☎(0-85)716-50-16.
KROWA 7 lat, 1.800 zł. ☎(0-87)611-17-06
KROWA wysoko cielna i krowa wycielona, 2.000 zł/szt. ☎(0-86)473-83-03.
KROWA z cielakiem, 4.000 zł. ☎(0-85)650-35-82.
KROWA z cielkiem, 3.500 zł. ☎(0-85)650-35-82.
KROWA z drugim cielakiem, ok. Suraża, 4.500 zł. ☎(0-85)650-32-27 po 20:00.
KROWA z drugim cielakiem, wycielenie za 3 tyg, 2.800 zł. ☎(0-85)730-94-94
KROWĘ na chów 4,5 roku, cieliczka 8-tygodni mieszań

GAZETA Współczesna

KRAMIK OGŁOSZENIOWY OSTROŁĘCKI

PRACA

ZATRUDNIĘ

ASYSTENTA projektanta, wykształcenie średnie lub wyższe, staż pracy 2 lata, znajomość programu AUTO-CAD ☎(0-29)760-43-83.

BLACHARZA budowlanego, wykształcenie zawodowe, staż pracy min. 2 lata. ☎(0-29)760-43-83.

BLACHARZA saochodowego, staż pracy min. 2 lata ☎(0-29)760-43-83.

CUKIERNIKA, wykształcenie zawodowe. ☎(0-29)760-43-83.

DAM prace w Londynie. ☎(0-86)272-39-03.

DIAGNOSTĘ samochodowego, wykształcenie średnie, staż pracy min. 2 lata. ☎(0-29)760-43-83.

ELEKTRYKA, wykształcenie zawodowe. ☎(0-29)760-43-83.

GEODETĘ, stanowisko utworzone ze środków PFRON. ☎(0-29)760-43-83.

GLAZURNIKA, wymagany staż pracy min. 1 rok. ☎(0-29)760-43-83.

INTROLIGATORA, stanowisko utworzone ze środków PFRON. ☎(0-29)760-43-83.

INŻYNIERA lub technika drogowego, wykształcenie wyższe lub średnie, uprawnienia drogowe. ☎(0-29)760-43-83.

KIEROWCĘ ciągnika siodłowego, prawo jazdy kat. C + E, staz min. 3 lata. ☎(0-29)760-43-83.

KIEROWCĘ kat. A+B+C, wykształcenia zawodowe. ☎(0-29)760-43-83.

KIEROWCĘ kat. C+E, świadectwo kwalifikacji, trasy krajowe i międzynarodowe. ☎(0-29)760-43-83.

KIEROWCĘ kat.D, staż pracy 2 lata. ☎(0-29)760-43-83.

KIEROWNIKA produkcji, wykształcenie min.średnie. ☎(0-29)760-43-83.

KIEROWNIKA robót budowlanych, uprawnienia budowlane ☎(0-29)760-43-83.

KRAWCOWĄ, wymagania: wykształcenie zawodowe, staż pracy min. 1 rok. ☎(0-29)760-43-83.

KUCHARZA - barmana, aktualna książeczka zdrowia. ☎(0-29)760-43-83.

KUCHARZA, staż pracy min. 2 lata. ☎(0-29)760-43-83.

LAKIERNIKA meblowego, wymagany staż pracy min. 2 lata. ☎(0-29)760-43-83.

LEKARZA - anastezjologa, wykształcenie wyższe medyczne. ☎(0-29)760-43-83.

LEKARZA - chirurga, wykształcenie wyższe medyczne. ☎(0-29)760-43-83.

LEKARZA chorób wewnetrznych, wykształcenie wyższe medyczne. ☎(0-29)760-43-83.

LEKARZA intensywnej terapii, wykształcenie wyższe medyczne. ☎(0-29)760-43-83.

LEKARZA medycyny ratunkowej, wykształcenie wyższe medyczne. ☎(0-29)760-43-83.

MAJSTER budowy, staż 2 lata, uprawnienia budowlane lub drogowe. ☎(0-29)760-43-83.

MALARZA budowlanego, wykształcenie zawodowe, staż pracy min. 2 lata. ☎(0-29)760-43-83.

MALARZA, staż pracy min. 1 rok ☎(0-29)760-43-83.

MASARZA, staż pracy min. 2 lata. ☎(0-29)760-43-83.

MURARZA - tynkarza, staż pracy 2 lat. ☎(0-29)760-43-83.

MURARZA, staż w zawodzie min. 2 lata ☎(0-29)760-43-83.

NAUCZYCIELA jęz.rosyjskiego, wykształcenie wyższe, przygotowanie pedagogiczne. ☎(0-29)760-43-83.

NAUCZYCIELA jęz.rosyjskiego, wykształcenie wyższego, przygotowanie pedagogiczne. ☎(0-29)760-43-83.

NAUCZYCIELA języka angielskiego, wykształcenie wyższe, przygotowanie pedagogiczne. ☎(0-29)760-43-83.

NAUCZYCIELA matematyki, wykształcenie wyższe, doświadczenie. ☎(0-29)760-43-83.

NAUCZYCIELA matematyki, wykształcenie wyższe, przygotowanie pedagogiczne. ☎(0-29)760-43-83.

OSOBĘ do obsługi komputera w zakresie gospodarki magazynowej i sprzedaży kodowanej, stanowisko utworzone ze środków PFRON. ☎(0-29)760-43-83.

OSOBĘ do obsługi komputera w zakresie gospodarki magazynowej, stanowisko utworzone ze środków PFRON. ☎(0-29)760-43-83.

PIEKARZA, wykształcenie zawodowe. ☎(0-29)760-43-83.

POMOC piekarza, wykształcenie zawodowe. ☎(0-29)760-43-83.

POSZUKUJĘ komunikatywnej osoby z Myszyńca (najchętniej płacącą KRUS) - zatrudnię w charakterze sprzedawcy. ☎(0-86)473-07-44 ☎600-588-666.

PRACOWNIKA biurowego, wykształcenie wyższe lub średnie, znajomość języka angielskiego, prowadzenie księgi przychodów i rozchodów, prowadzenie rozliczeń z ZUS. ☎(0-29)760-43-83.

PRACOWNIKA do docieplеń, staż pracy min. 1 rok. ☎(0-29)760-43-83.

PRACOWNIKA działu sprzedaży, wymagania: wykształcenie średnie, obsługa komputera. ☎(0-29)760-43-83.

PRACOWNIKA działu telemarketingu, wykształcenie średnie, obsługa komputera. ☎(0-29)760-43-83.

PRACOWNIKA z doświadczeniem do lakierni proszkowej. Oferty faxem: ☎(0-29)761-54-08

PROJEKTANTA mebli, obsługa komputera, staż pracy min. 1 rok. ☎(0-29)760-43-83.

PRZYJMĘ do pracy w gospodarstwie rolnym. ☎(0-29)717-81-78 późnym wieczorem.

ROZBIERACZ - pakowacz, wykrywacz, staż pracy min. 3 lata. ☎(0-29)760-43-83.

RZEŹNIKA, staż pracy min. 2 lata. ☎(0-29)760-43-83.

SEKRETARKĘ, wykształcenie średnie, biegła znajomość języka angielskiego ☎(0-29)760-43-83.

SPAWACZA, uprawnienia w zakresie spawania rur elektrodą topliwą oraz spawania rur metodą TIG ☎(0-29)760-43-83.

SPECJALISTĘ ds. marketingu, wykształcenie wyższe - marketing i zarządzanie, prawo jazdy kat. B, język angielski mile widziany ☎(0-29)760-43-83.

SPRZEDAWCĘ, wykształcenie średnie, staż pracy min. 2 lata, miejsce pracy - Myszyniec. ☎(0-29)760-43-83.

SPRZEDAWCĘ, wykształcenie średnie, znajomość branży sanitarnej, staż pracy mile widziany. ☎(0-29)760-43-83.

STOLARZA meblowego, wymagany staż pracy min. 2 lata. ☎(0-29)760-43-83.

STOLARZA, wymagania: wykształcenie zawodowe, staż pracy min. 5 lat, umiejętność renowacji mebli ☎(0-29)760-43-83.

SZPACHLARZA, staż pracy min. 1 rok ☎(0-29)760-43-83.

SZWACZKĘ, stanowisko utworzone ze PFRON. ☎(0-29)760-43-83.

ZATRUDNIĘ pracownika w gospodarstwie rolnym. ☎(0-29)717-81-78.

ZATRUDNIĘ stomatologa ze stażem - praca w Ostrołęce. ☎608-239-223.

SZUKAM PRACY

MŁODY chłopak, prawo jazdy kat. B, własny samochód osob. przyjmie pracę na okres wakacji. ☎(0-29)766-54-15.

TECHNIK budowlany z uprawnieniami podejmie pracę w zakresie kosztorysowania, realizacji nadzoru i przeglądu technicznych istniejących budynków. ☎501-240-295.

AUTOMOTO

INNE

PRZYCZEPKA samochodowa. 1.000 zł ☎(0-29)769-04-53.

SPRZEDAM kontener samochodu Avia 2.20 X 2.20 m. ☎694-341-964.

SPRZEDAM radiomagnetofon Pionera z RDS, możliwość podłączenia zmieniarki CD, duży panel na miękkim, otwierany. 300 zł ☎692-764-556.

KUPIĘ

POLONEZA Trucka ze skrzynią 2.5 m, lub inny skrzyniowy. ☎600-588-666.

SPRZEDAM

❑ AUDI

100 Avant model S4 (1993), 22 turbo, automat, skóra, klimatronic, pełna opcja, napęd na 4 koła. 28.000 zł (do uzgodnienia) ☎507-681-604 ☎(0-29)766-43-51.

80 B4 (1992) benzyna + gaz, wspomaganie, centr. zamek, alufelgi, stan bdb. 19.600 zł ☎605-247-221.

A 4 (1996) 1.8 20V benzyna, 2 x airbag, wspomaganie, elektr. szyby, centr. zamek. 33.800 zł ☎(0-29)760-20-00 ☎502-228-718.

A 4 (1996) 1.8 20V benzyna, 2 x airbag, wspomaganie, elektr. szyby, centr. zamek. 33.800 zł ☎(0-29)760-20-00 ☎502-228-718.

❑ BMW

525TDS Touring (1993) 2.5 TDS, fiolet metalik, pełne wyposażenie prócz skóry, tuning optyczny reger. 27.900 zł ☎(0-29)760-20-00 ☎502-228-718.

525TDS Touring (1993) 2.5 TDS, fiolet metalik, pełne wyposażenie prócz skóry, tuning optyczny reger. 27.900 zł ☎(0-29)760-20-00 ☎502-228-718.

730 (1991) 3000, gaz, wspomaganie, szyberdach, elektr. szyby i lusterka złoty metalic, ABS, immobiliser, klimatyzacja. 14.000 zł ☎(0-29)769-42-37.

❑ CITROEN

XARA (1997), zielony metalik, 2 właściciel, stan idelany. 18.900 zł ☎(0-29)769-42-37.

❑ DAEWOO

ESPERO (1997) 1.5 16V GLX, po dachowaniu. 6.000 zł ☎609-046-580.

LANOS (1999) wiśnia metalik, 5-drzwiowy, wspomaganie, centr. zamek, 2 właściciel, książka serwisowa. 18.800 zł ☎(0-29)769-42-36.

LANOS sedan (2000), gaz, zielony metalik, stan tech. bdb. 19.900 zł ☎(0-29)760-46-03.

MATIZ (1999) miedziany mellik. 15.900 zł ☎(0-29)760-46-03.

MATIZ Joy (1999) złoty metalik, c.zamek, wspomaganie, elektr.szyby, radio, pełen serwis, stan idealny. 15.800 zł ☎502-049-374.

NUBIRA (1998) 1600 16V, gaz, centr. zamek, wspomaganie, airbag, alarm, elektr.szyby i lusterka, radio, czarny metalik, salonowy, bezwypadkowy, serwisowany 19.900 zł ☎502-049-374.

NUBIRA (1998) 1600 16V, wspomaganie, centr. zamek, elektr. szyby i lusterka, radio, zielony metalic, salonowy, bezwypadkowy, serwisowany. 19.900 zł ☎(0-29)769-42-36.

TICO (2000) 1 właściciel, po dachowaniu. 6.000 zł ☎609-046-580.

❑ FIAT

126 EL, (1994) czerwony. 2.200zł. ☎888-423-771, ☎888-401-429.

126 P (1989), zadbany, garażowany, radiomagnetofon, stan dobry. 800 zł ☎(0-29)644-30-56 po godz.20.00.

126 p (1990) przebieg 73 tys. ☎(0-29)764-53-56 (wieczorem).

126 p (1996) 650, lurkusowy, salonowy. 3.600 zł ☎(0-29)760-46-03.

126 P w całości lub na części (1988). ☎(0-29)764-73-72, ☎692-952-530.

BRAVA (1999) 1400 cm3, gaz, wspomaganie, elektr. szyby, centralny zamek, radio, airbag. 22.800 zł ☎(0-29)769-42-37.

CINQUECENTO 700 kat (1995) ☎(0-29)766-67-13, ☎691-719-249.

CINQUECENTO 704 (1995), bardzo dobry stan. ☎694-520-428.

PALIO (1998) 1400 cm3, salonowy, srwisowany, 1 właściciel, srebrny metalik. 16.900 zł ☎(0-29)769-42-37.

PILNIE! Punto (1997) 1.2 benzyna + gaz, 70 tys. przebiegu, 1 właściciel, garażowany, elektr.szyby, c.zamek, radiomagnetofon, kompl. opon zimiwych, stan bdb. 14.500 zł ☎(0-29)644-04-99 po 15.00.

PUNTO (1997) wrzos metalik, stan tech. bdb, bezwypadkowy. 15.700 zł ☎504-577-969.

PUNTO (1999) 1200, gaz, mały przebieg, serwisowany, 1-szt właściciel, c.zamek, wrzos metalik. 18.900 zł ☎502-049-374.

SEICENTO (2000) 0.9 benzyna, granatowy metalik, 69.000 km. 13.900 zł ☎(0-29)760-20-00 ☎502-228-718.

SEICENTO (2000) 0.9 benzyna, granatowy metalik, 69.000 km. 13.900 zł ☎(0-29)760-20-00 ☎502-228-718.

SEICENTO (2000) 900, czerwony. ☎(0-29)769-42-37.

SEICENTO (2001) niebieski, 37 tys. przebiegu, idealny. 17.500 zł ☎504-577-969.

SEICENTO (2002), srebrny, 21 tys. przebiegu, 1 właściciel. 17.800 zł ☎502-049-374.

TICO (1990) 1.4, stan dobry. 4.500 zł ☎602-687-672.

UNO (1993) 1000 cm3, 4-ro drzwiowy. 7.400 zł ☎(0-29)769-04-53.

UNO (1994) poj. 1.4 z gazem. 9.500 zł ☎(0-29)769-04-53.

UNO (1995) 1400, salonowy, bezwypadkowy, 1 właściciel, multilock, czerwony. 9.900 zł ☎504-577-969.

UNO (1996) 1.4 benz, 5-drzwiowy, centr. zamek, autoalarm, bordo metalic, stan bdb. 10.900 zł ☎(0-29)760-20-00 ☎502-228-718.

UNO (1996) 1.4 benz, 5-drzwiowy, centr. zamek, autoalarm, bordo metalic, stan bdb. 10.900 zł ☎(0-29)760-20-00 ☎502-228-718.

❑ FORD

COURIER (1995) 1.8 diesel, czerwony, stan bdb. 9.900 zł ☎504-577-969.

ESCORT (1995) 1.6 GHIA, 5-drzwiowy, 2 x airbag, centr. zamek, elektr. szyby, lusterka, wspomaganie, bordo metalik, sprowadzony XII 2003. 16.400 zł ☎760-20-00 ☎502-228-718.

ESCORT (1995) 1.6 GHIA, 5-drzwiowy, 2 x airbag, centr.zamek, elektr.szyby, lusterka, wspomaganie, bordo metalik, sprowadzony XII 2003. 16.400 zł ☎760-20-00 ☎502-228-718.

ESCORT (1995) 1.6 16V, srebrny, 2 x airbag, wspomagnie, centr. zamek. 15.900 zł ☎(0-29)760-20-00 ☎502-228-718.

ESCORT (1995) 1.6 16V, srebrny, 2 x airbag, wspomagnie, centr. zamek. 15.900 zł ☎(0-29)760-20-00 ☎502-228-718.

ESCORT (1996) zielony metalik, 1300 cm3, c.zamek, airbag, radio, bezwypadkowy, salonowy, serwisowany. 16.200 zł ☎(0-29)769-42-37.

ESCORT (1996/97), stan tech. bdb. 13.300 zł ☎503-147-776.

MONDEO (1993) 1.8 16V, bogate wyposażenie, sprowadzony z Niemiec. 12.500 zł ☎602-687-672.

MONDEO (1995) 1.6 16V, salonowy, wspomagnie, autoalarm, airbag, granatowy. 16.600 zł ☎(0-29)760-20-00 ☎502-228-718.

MONDEO (1995) 1.6 16V, salonowy, wspomagnie, autoalarm, airbag, granatowy. 16.600 zł ☎(0-29)760-20-00 ☎502-228-718.

MONDEO (1997) 1.6 16V, fioletowy, ABS, airbag, salonowy, wspomaganie, c. zamek, radio, 1 właściciel. 24.900 zł ☎(0-29)760-20-00 ☎502-228-718.

MONDEO (1997) 1.6 16V, fioletowy, ABS, airbag, salonowy, wspomaganie, c.zamek, radio, 1 właściciel. 24.900 zł ☎(0-29)760-20-00 ☎502-228-718.

MONDEO (1997) bardzo bogate wyposażenie, sprawdzony, stan tech.bdb. 24.000 zł ☎(0-29)769-42-37.

MONDEO 1.8 16V, (1995), klima, alufelgi, piękny błękitny, 1 właściciel. 17.400 zł ☎608-519-975.

MONDEO kombi (1995) biały, 2.5 V6 24 V, bogate wyposażenie, zarejstrowany, 2 miesiące w kraju. 20.000 zł ☎603-950-015.

SKORPION kombi (1995), zielony metalik, klimatyzacja, stan idealny. 19.000 zł ☎602-687-672.

TRANSIT (2000) 2.4, nowy model, uszkodzony przód, biały, airbag, ABS, radio, faktura Vat. 23.000 zł ☎609-046-580.

❑ HONDA

ACCORD (1999) 1800 wisnia metalik, wspomaganie, alarm, elektr. szyby i lusterka, c.zamek, gaz, airbag, ABS, radio, radio, 1 właściciel, bezwypadkowy, salonowy, serwisowany. 39.900 zł ☎504-577-969.

CONCERTO (1994) 1.8 TDI, czarny metalik, 5-drzwiowy, wspomaganie, centr. zamek. 12.000 zł ☎606-249-729.

❑ MAZDA

626 (1999) 2.0 TDI, srebrny metalik, klimatyzacja, elekt. szyby, ABS, centr. zamek, wspomaganie. 37.900 zł ☎(0-29)760-20-00 ☎502-228-718.

626 (1999) 2.0 TDI, srebrny metalik, klimatyzacja, elekt. szyby, ABS, cent. zamek, wspomaganie. 37.900 zł ☎(0-29)760-20-00 ☎502-228-718.

❑ MERCEDES

124 (1990) wrzos metalik, klimatyzacja, ABS, wspomaganie, centr. zamek, radio, stan tech. idealny. 23.000 zł ☎502-049-374.

190 (1990) benzyna + gaz. ☎602-745-758.

190 poj.2000, 148 tys.przebiegu, biały, wspomaganie, elektr. lusterka, centr. zamek, multi lock, alufelgi, ABS, automat. 11.700 zł ☎(0-29)760-46-03.

❑ NISSAN

200 SX, nowy gaz. 14.000 zł ☎503-114-148.

MICRA (1995), czarny, b.zadbany. 14.800 zł ☎(0-29)769-42-37.

PRIMERA (1994) 2.0 diesel, airbag, immobiliser, bezwypadkowy, serwisowany, 1 właściciel, salonowy, bardzo zadbany. 16.300 zł ☎504-577-928.

PRIMERA (1998) 1600 16V, multilock, 82 tys. przebiegu, airbag, ABS, salonowy, bezwypadkowy, serwisowany. 25.800 zł ☎(0-29)760-46-03.

SUNNY (1993) cały poobijany. 4.000 zł ☎504-577-969.

TERRANO (1995) 2.7, 7-osobowy. 38.000 zł ☎600-588-666.

❑ OPEL

ASTRA (1995) czerwony, salonowy, wersja sedan, bardzo zadbany. 16.300 zł ☎(0-29)769-42-36.

ASTRA (1996) 5-drzwiowy,zielony metalic, wspomaganie, elektr. szyby, radio, stan bdb. 17.400 zł. ☎(0-29)760-20-00 ☎502-228-718.

ASTRA (1996) 5-drzwiowy,zielony metalic, wspomaganie, elektr. szyby, radio, stan bdb. 17.400 zł. ☎(0-29)760-20-00 ☎502-228-718.

ASTRA (1997) 1400 16V, zielony metalik, alarm, c.zamek, airbag, radio, salonowy. 17.900 zł ☎504-577-928.

ASTRA (1998) 1400 cm3, złoty metalik, immobiliser, radio, alarm, salonowy, pełna dokumentacja, stan tech.bdb. 19.900 zł ☎504-577-928.

ASTRA (1998), 1400, złoty metalik, alarm, c. zamek, salonowy, pełna dokumentacja, radio, 1 właściciel. 19.900 zł ☎504-577-969.

ASTRA 1.7 D (1993) kombi, biały. ☎507-469-773.

ASTRA Classic (1998) 1.4 16V, benz + gaz, airbag, centr. zamek, salonowy, z kraju. 20.900 zł ☎(0-29)760-20-00 ☎502-228-718.

ASTRA Classic (1998) 1.4 16V, benz + gaz, airbag, centr. zamek, salonowy, z kraju. 20.900 zł ☎(0-29)760-20-00 ☎502-228-718.

ASTRA II (1999) 1400 16V, gaz, alarm, wspomagnie, elektr.szyby i lusterka, centr.zamek, multilock, radio, bezwypadkowy, salonowy, serwisowany. 32.000 zł ☎(0-29)760-46-03.

CALIBRA 2000 cm3 16V, gaz, niebieski metalik, centr.zamek, wspomaganie, stan bdb. 15.500 zł ☎(0-29)760-46-03.

CORSA (1997) 1.2 benzyna, sprowadzony XII.2003. 17.900 zł ☎760-20-00 ☎502-228-718.

CORSA (1997) 1.2 benzyna, sprowadzony XII.2003. 17.900 zł ☎760-20-00 ☎502-228-718.

CORSA (1999) 1000, srebrny, salonowy, serwisowany. bezwypadkowy, 62 tys.przebiegu. 21.500 zł ☎760-46-03.

CORSA combo (1994) 1.7 diesel. 11.300 zł ☎(0-29)760-20-00 ☎502-228-718.

CORSA combo (1994) 1.7 diesel. 11.300 zł ☎(0-29)760-20-00 ☎502-228-718.

KADET (1987) 1.3 + gaz, 5-drzwiowy. 4.900 zł ☎504-218-073.

KADET (1991) 1.6 benzyna + gaz, automat, szyberdach, ABS, grafit metalik. 6.500 zł ☎502-336-542.

OMEGA B kombi (1998), pełne wyposażenie, sprowadzony w XII.2003. 34.900 zł ☎(0-29)760-20-00 ☎502-228-718.

OMEGA B kombi (1998), pełne wyposażenie, sprowadzony w XII.2003. 34.900 zł ☎(0-29)760-20-00 ☎502-228-718.

OMEGA C (2000) 2.2 benzyna, kombi, granatowy, pełne wyposażenie. 44.900 zł ☎(0-29)760-20-00 ☎502-228-718.

OMEGA C (2000) 2.2 benzyna, kombi, granatowy, pełne wyposażenie. 44.900 zł ☎(0-29)760-20-00 ☎502-228-718.

OMEGA kombi (1997) pełna opcja z klimatronic, prócz skóry, 133 tys. przebiegu, stan idealny. 29.000 zł ☎504-577-969.

VECTRA „B" CDX (1997/02.98) 2.5V benzyna, zielony metalik, pełne wyposażenie. 28.900 zł ☎(0-29)760-20-00 ☎502-228-718.

VECTRA „B" CDX (1997/02.98) 2.5V benzyna, zielony metalik, pełne wyposażenie. 28.900 zł ☎(0-29)760-20-00 ☎502-228-718.

VECTRA (1989) 2.0. 7.600 zł ☎504-218-073.

VECTRA (1990) 1.6, bordowy. 8.500 zł ☎602-687-672.

VECTRA (1992) 1.8 + gaz. wiśniowy, autoalarm, c. zamek, szyberdach, elektr. lusterka, stan bdb. 12.700 zł ☎(0-29)767-14-38 po 20.00 ☎503-798-380.

VECTRA (1995) 1.6 benzyna, zielony metalik, wspomaganie, centr. zamek, ABS, szyberdach. 17.900 zł ☎(0-29)760-20-00 ☎502-228-718.

VECTRA (1995) 1.6 benzyna, zielony metalik, wspomaganie, centr. zamek, ABS, szyberdach. 17.900 zł ☎(0-29)760-20-00 ☎502-228-718.

ZAFIRA (2000/2001) 2.0 DTI, srebrny, 2 x airbag, el. szyby, c. zamek, ABS, wspomaganie, salonowy, 1 właściciel. 46.900 zł ☎(0-29)760-20-00 ☎502-228-718.

ZAFIRA (2000/2001) 2.0 DTI, srebrny, 2 x airbag, el.szyby, c.zamek, ABS, wspomaganie, salonowy, 1 właściciel. 46.900 zł ☎(0-29)760-20-00 ☎502-228-718.

❑ PEUGEOT

106 XN, 1.0, czerwony, 3-drzwiowy (1993), garażowany. 7.900 zł ☎(0-29)769-07-84 ☎696-804-693.

307 (2001)złoty metalik, klimatronic, 4 x airbag, wspomaganie, centr. zamek, radio, salonowy, 1 właściciel, homologacja, stan idealny, faktura VAT. 39.900 zł brutto ☎502-049-374.

405 diesel, 1.9 (1990). ☎(0-29)761-58-47 po 17.00.

❑ POLONEZ

ATU Plus (1999/2000), gaz, czerwony, alarm, radio, wspomaganie, 1 właściciel, bezwypadkowy, salonowy, serwisowany. 12.900 zł ☎(0-29)769-42-36.

CARO (1993) składak, z nowym gazem, do małego remontu. 2.900 zł ☎606-539-809, ☎(0-86)478-21-59.

CARO Plus (1998), instalacja gazowa. 8.500 zł ☎600-588-666.

❑ RENAULT

CLIO (1992) 1200 cm3, czarny, instalacja gazowa, stan bdb. 8.900 zł ☎502-049-374.

LAGUNA (1995) srebrny metalik, bezwypadkowy, 1 właściciel. 22.600 zł ☎504-577-928.

LAGUNA (1998/1999) 1.6 benzyna 16V, zielony metalic, 2 xairbag, elek. szyby + lusterka, c. zamek, wspomaganie, 2 właściciel. 26.900 zł ☎(0-29)760-20-00 ☎502-228-718.

LAGUNA (1998/1999) 1.6 benzyna 16V, zielony metalic, 2 x airbag, elek.szyby+lusterka, c. zamek, wspomaganie, 2 właściciel. 26.900 zł ☎(0-29)760-20-00 ☎502-228-718.

LAGUNA (2001/2002) 1800 16V, niebieski metalik, full opcja bez skóry, lekko uszkodzony prawy i lewy bok. 35.000 zł ☎504-577-928.

❑ ROVER

420 kat (1990), zielony metalik, mocno rozbity. 10.900 zł ☎609-046-580.

❑ SEAT

CORDOBA (1994) 1.6, sprowadzony z Niemiec. 11.500 zł ☎602-687-672.

CORDOBA (1994) 1.9 diesel, stan bdb. 17.000 zł ☎608-058-696.

CORDOBA (1997) 1.5 TD, bogate wyposażenie, granatowy, mocno rozbity. 6.900 zł ☎609-046-580.

CORDOBA (1997) 1400, instalacja gazowa, centr. zamek, autoalarm, elektr. szyby i lusterka, airbag, radio, serwisowany, bezwypadkowy, 1 właściciel. 19.000 zł ☎504-577-969.

TOLEDO (1994) 2000 cm3, czerwony, stan tech.bdb. ☎502-049-374.

TOLEDO (1995) 2.0 GT + gaz, 145 tys. km, przebiegu, pełne wyposażenie. 21.500 zł ☎501-235-090.

TOLEDO(1995) 1600, niebieski metalik, 2 x airbag, wspomaganie, szyberdach. 16.900 zł ☎502-049-374.

❑ SKODA

120 (1988), po wypadku. ☎501-433-476.

FAVORIT (1991) gaz. 5.900 zł ☎502-049-374.

OCTAVIA (1998) 1.6, 85 tys. km przebiegu, wspomaganie, centr.zamek, elektr.lusterka, alarm, stan bdb, bezwypadkowy. 28.500 zł ☎508-637-375.

❑ TOYOTA

CARINA E (1996) 1.6 benzyna+gaz, 140 tys. km,przebiegu, serwisowany, garażowany, elektr. szyby + lusterka, 2 x airbag, ABS, autoalarm, c.zamek, radio+CD, stan bdb. 18.000 zł ☎(0-29)644-30-56 po 20.00.

CARINA II (1987) 2.0 diesel, stan dobry, w ciągłej eksploatacji, 5 litrów na 100 km. 5.200 zł ☎607-865-209.

COROLLA (1997) 1300 cm3, czerwony, gaz, pełen serwis. stan bdb. 25.200 zł ☎504-577-928.

COROLLA (1998) 1400 cm3 16V, salonowa, pełny serwis, wspomaganie, airbag, autoalarm, elektryczne lusterka, 1 właściciel. 26.500 zł ☎502-049-374.

❑ UAZ

(1981) 2.5 + gaz, stan bdb. ☎607-602-562.

❑ VOLKSWAGEN

CARAVELLE (1996) 1900 cm3 TD, 9-osobowy, alarm, centr. zamek, wspomaganie, elektr.szyby, 2 x airbag, ABS, stan bdb. 38.800 zł ☎502-049-374.

GOLF (1996) 1900, zielony metalik, turbo diesel, wspomaganie, centr.zamek, alufelgi, szyberdach. 22.000 zł ☎504-577-928.

Kredyty
Gotówkowe
bez poręczycieli
do 15000 zł
Centrum Ubezpieczeń i Kredytów
Białystok tel. 085 653 77 35
Łomża tel. 086 216 39 33
Ostrołęka tel. 029 764 88 99
lub 0603 778025
D14704qwb5

GOLF 1.3 kat. (1992), 3-drzwiowy. 8.200zł. ☎(0-29)760-01-14.

GOLF III (1994) 1 właściciel, stan bdb. 16.900 zł ☎502-049-374.

GOLF III (1995) 2000 cm, instalacja gazowa, czerwony, alarm, wspomaganie, c. zamek, radio. ☎504-577-969.

PASSAT (1994) 1800, wiśnia metalik, salonowy, bardzo zadbany. 18.900 zł ☎502-049-374.

PASSAT 1600 16V (1998), biały, wspomaganie, centr. zamek, autoalarm, airbag, ABS, immobiliser, radio, elektr. szyby i luserka, salonowy, bezwypadkowy, serwisowany. ☎502-049-374.

POLO (1995) 1.1 biały, pilnie. ☎(0-29)764-56-15.

POLO (1995) poj. 1.1, biały 5-drzwiowy. PILNIE. ☎(0-29)764-56-15.

POLO (2000), zielony, 1400 cm3, 2 x airbag, centr.zamek, wspomaganie, radio, bardzo zadbany. 26.900 zł ☎(0-29)760-46-03.

SHARAN (XII.1998) 2.8 VR 6 + gaz, pełna opcja. 46.900 zł ☎(0-29)760-20-00 ☎502-228-718.

SHARAN (XII.1998) 2.8 VR 6 + gaz, pełna opcja. 46.900 zł ☎(0-29)760-20-00 ☎502-228-718.

VENTO (1996) 1.8 benzyna, 2 x airbag, wspomaganie, centr. zamek, szyberdach, al.felgi, czarny metalik. 23.900 zł ☎(0-29)760-20-00 ☎502-228-718.

VENTO (1996) 1.8 benzyna, 2 x airbag, wspomaganie, centr.zamek, szyberdach, al.felgi, czarny metalik. 23.900 zł ☎(0-29)760-20-00 ☎502-228-718.

CZĘŚCI

❑ SPRZEDAM

CZĘŚCI blacharskie, mechaniczne do Citroena XM. ☎501-733-528.

CZĘŚCI do Renault 5. ☎604-113-761.

KABINĘ po remoncie - Kamaz. ☎(0-29)772-12-23.

KABINY po remoncie Star Jelcz. ☎(0-29)772-12-23.

LIAZ silnik turbo ze skrzynią biegów. ☎(0-29)772-12-23.

SILNIK SW 400 i Star 200. ☎(0-29)772-12-23.

SKRZYNIA biegów do fiata cinquecento. 400 zł ☎(0-29)769-04-53.

SPRZEDAM radio samochodowe Pioneer CD. ☎(0-29)766-76-57, ☎503-080-214.

SPRZEDAM silnik do Fiata 126 P, nieużywany. ☎(0-29)760-65-87.

STAR lub Jelcz - kompletne wywroty. ☎(0-29)772-12-23.

UŻYWANE do samochodu osobowego Renault 18 (reflektory, szyby). Od 10 zł ☎504-911-902.

MOTORY

❑ SPRZEDAM

MOTOROWER Honda TACT (1992), automat. 2.500 zł ☎(0-29)769-04-53.

SPRZEDAM lub zamienię Jawkę 50 z papierami. 350 zł do uzgodnienia. ☎(0-86)477-12-38 Gmina Czyżew.

SUZUKI GS 500 E (1989), przygotowany do sezonu + kufry. ☎(0-29)760-05-39, ☎696-371-904.

YAMAHA aerox YQ 50, skuter (1998), stan bdb, chłodnica, alufelgi, dwuosobowy. 5.500 zł ☎504-804-618 po 17.00.

NIERUCHOMOŚCI

MIESZKANIA

❑ SPRZEDAM

DO wynajęcia 2 pokoje w Białymstoku. 220-240 zł/mies. ☎(0-85)742-40-75.

M-4 72 m2, ul. Goworowska. ☎504-590-675.

PILNIE sprzedam tanio M-5, 58 m2 lub zamienię na M-3, względnie kawalerkę, ul. Jaracza. ☎(0-29)766-52-89.

SPRZEDAM M-3 48 m2. ☎(0-29)766-75-35, ☎696-397-214.

❑ ZAMIENIĘ

ZAMIENIĘ mieszkanie 31 m2 własnościowe na większe. ☎693-284-113 (wieczorem).

DOMY

❑ KUPIĘ

DOMY z bala do przewiezienia w stanie dobrym. ☎505-394-596.

❑ SPRZEDAM

BIAŁOBRZEG Bliższy, 135 m2. 200.000 zł ☎(0-29)760-67-00.

CHORZELE, 190 m2. 149.000 zł ☎(029)760-67-00.

CHORZELE, 190 m2. 149.000 zł ☎(029)760-67-00.

GIERWATY, gmina Młynarze, budynek 144 m2, działka 650 m2. 170.000 ☎(0-29)760-67-00.

GMINA Baranowo 168 m2. 130.000 zł ☎(0-29)760-67-00.

GMINA Baranowo 168 m2. 130.000 zł ☎(0-29)760-67-00.

KADZIDŁO 180 m2, na działce 937 m2. 185.000 zł ☎(0-29)760-67-00.

ŁAZY 111 m2. 220.000 zł ☎(0-29)760-67-00.

OKAZJA. Laskowiec bliźniak, 2 x 120 m2. Całość 80.000 zł ☎(029)760-67-00.

OLSZEWO-Borki, mieszkalno-usługowy, 260 m2. 190.000 zł ☎(029)760-67-00.

OLSZEWO-Borki, mieszkalno-usługowy, 260 m2. 190.000 zł ☎(029)760-67-00.

OSTROŁĘKA 110 m2, działka 1300 m2. 110.000 zł ☎(0-29)760-67-00.

OSTROŁĘKA 110 m2, działka 1300 m2. 110.000 zł ☎(0-29)760-67-00.

OSTROŁĘKA 165 m2, na działce 285 m2. 399.000 zł ☎(0-29)760-67-00.

OSTROŁĘKA 204/700 m2. 499.000 zł ☎(0-29)760-67-00.

OSTROŁĘKA 204/700 m2. 499.000 zł ☎(0-29)760-67-00.

OSTROŁĘKA Stacja 200 m2, działka 445 m2. 220.000 zł ☎(0-29)760-67-00.

OSTROŁĘKA Stacja 200 m2, działka 445 m2. 220.000 zł ☎(0-29)760-67-00.

OSTROŁĘKA, 160 m2. 200.000 zł ☎(0-29)760-67-00.

OSTROŁĘKA, 160 m2. 200.000 zł ☎(0-29)760-67-00.

OSTROŁĘKA, 300 m2, 3 mieszkania w budynku. 299.000 zł ☎(0-29)760-67-00.

OSTROŁĘKA, 300 m2, 3 mieszkania w budynku. 299.000 zł ☎(0-29)760-67-00.

OSTROŁĘKA, os. Stacja, 173 m2, działka 524 m2. 82.000 zł ☎(0-29)760-67-00.

OSTROŁĘKA, os. Stacja, 173 m2, działka 524 m2. 82.000 zł ☎(0-29)760-67-00.

OSTROŁĘKA, Osiedle Leśna, 2 x 122 m2. 70.000 zł ☎(

KOMPUTERY

SPRZEDAM

DRUKARKA HP DeskJet 3325, nowa, faktura vat. 247 zł brutto ☎(0-29)764-63-33.
DRUKARKA HP DeskJet 3650, nowa. 370 zł ☎(0-29)764-63-33.
DRUKARKA HP DeskJet 3820, nowa. 399 zł ☎(0-29)764-63-33.
DRUKARKA HP Laser Jet 1005W, nowa, faktura VAT. 1.118 zł ☎(0-29)764-63-33.
DRUKARKA HP OFFICE JET 5110 - fax/skaner/drukarka, nowa. 999 zł ☎(0-29)764-63-33.
DRUKARKA Lexmar Color Jetprinter Z25. 220 zł ☎(0-29)764-63-33.
KARTA telewizyjna KWORLD Philips 7134RF-ProNICAM Box, nowa. 220 zł ☎(0-29)764-63-33.
KARTA telewizyjna WIN FAST TV 2000 XP DELUXE. 275 zł ☎(0-29)764-63-33.
KOMPUTER + monitor 17" + klawitura (procesor 1.3 Athlon). 1.400 zł do uzgodnienia. ☎(0-29)769-05-27 po 16.00.
KOMPUTER Amig. 500 zł ☎(0-29)769-04-53.
LAPTOP HP N1020v Cel 1.5DVD 20/256 14" XP, nowy, faktura vat. 4.999 zł brutto ☎(0-29)764-63-33.
MONITOR kolorowy plus 50 dyskietek. 150 zł ☎(0-29)769-04-53.
MONITOR LG 17" FLATRON EZ-T710BH, nowy, faktura VAT. 685 zł brutto ☎(0-29)764-63-33.
MONITOR LG 17" FLATRON F700B, nowy, faktura VAT. 739 zł brutto ☎(0-29)764-63-33.
MONITOR LG 17" SW 773 N, nowy. 590 zł ☎(0-29)764-63-33.
MONITOR Philips 104B2S LCD, zasilacz w podstawie, opcje: Hub USB, cienka ramka, osłona ekranu. 2.806 zł ☎(0-29)764-63-33
MONITOR Philips 107T41, nowy, faktura VAT. 683 zł brutto ☎(0-29)764-63-33.
MONITOR Philips 107T51, nowy. 590 zł ☎(0-29)764-63-33.
MONITOR Samsung 17 LCD SYNCMASTER 1727, nowy. 2.890 zł ☎(0-29)764-63-33.
MONITOR Samsung 17" SM-753S, nowy. 590 zł ☎(0-29)764-63-33.
MONITOR Samsung 19" SM-955MB, nowy. 1.099 zł ☎(0-29)764-63-33.
NOTEBOOK Acer Aspire 1302 xV 14, 1TFT XGA AMD Athlon-M 1600+, nowy, faktura vat, 2 lata gwarancji. 5.258 zł brutto ☎(0-29)764-63-33.
NOTEBOOK Acer Travel/Mate 230FX 14,1"TFT XGA Mobile Celeron, nowy, faktura vat, 2 lata gwarancji. 4.853 zł brutto ☎(0-29)764-63-33.
SPRZEDAM urządzenie umożliwiające podział łącza w Neostradzie - rauter. 586 zł ☎(0-29)764-63-33.

HOBBY

MUZYKA

SPRZEDAM kolumny estradowe Hand Box (2 sztuki) - 1.000 zł i końcówkę mocy ETX 2000 - 900 zł. ☎(0-85)654-31-47 ☎502-533-680.
SPRZEDAM pianino. ☎(0-29)764-88-88.

ZWIERZĘTA

❑ DOMOWE

PIES stróż moskiewski, 4 letni. 400 zł ☎(0-85)654-31-47 ☎502-533-680.
SPRZEDAM 5 tyg. szczeniaka Ratlerka. ☎(0-29)764-57-94.
SPRZEDAM kuce. 1.800 zł - 3.500 zł ☎503-137-400.
SPRZEDAM pary bassetów dorosłych. ☎(0-29)593-02-27.
SPRZEDAM sukę bernardyna, 1.5 roku. 400 zł ☎(0-85)654-31-47 ☎502-533-680.
SPRZEDAM szczenięta (odrobaczone i zaszczepione): syberian huski, bernardyny, bokserki, owczarki niemieckie. ☎(0-29)593-02-27.
SPRZEDAM szczenięta beagle rodowodowe po rodzicach polujących, użytkowych. Cena ok. 1.200 zł/szt. ☎(0-87)566-59-11 ☎509-383-017.

FOTO

SPRZEDAM aparat cyfrowy HP PHOTOSMARTS 735. nowy. 1299 zł ☎(0-29)764-63-33.
SPRZEDAM aparat cyfrowy HP PHOTOSMARTS 120, nowy. 527 zł ☎(0-29)764-63-33.
SPRZEDAM aparat cyfrowy HP PHOTOSMARTS 720, nowy. 1.085 zł ☎(0-29)764-63-33.
SPRZEDAM aparat hp photosmarts 320, 2.1 megapiksela, 4 x zoom, nagrywanie sekwencji video, nowy. 599 zł ☎(0-29)764-63-33.
SPRZEDAM aparat hp photosmarts 620, 2.1 megapiksela, nowy. 895 zł ☎(0-29)764-63-33.

ANTYKI

KUPIĘ rzeczy związany z Ostrołęką, 5. Pułkiem Ułanów, 12 Dywizjonem Artylerii Konnej, np: zdjęcia, pocztówki, dokumenty, monety. ☎692-521-252 ☎(0-29)769-13-79.
KUPIĘ stare etykiety po piwie, butelki, karafki, serwisy z porcelany. ☎692-521-252.
KUPIĘ zegar stojący podłogowy, może być do naprawy. ☎(0-29)769-13-79.
KUPIĘ zegar ścienny wiszący, oraz same mechanizmy zegarowe. ☎(0-29)769-13-79.
SPRZEDAM barek sprzed 1939 roku, po renowacji. ☎606-276-710.
SPRZEDAM biblioteczkę secesyjną. 800 zł ☎692-521-252.
SPRZEDAM biblioteczkę. 400 zł ☎692-521-252.
SPRZEDAM biurko. 800 zł ☎(0-29)769-13-79.
SPRZEDAM kałamarz - stary, cynowy. 200 zł ☎606-276-710.
SPRZEDAM kredens. 500 zł ☎692-521-252.
SPRZEDAM mapę sztabową z 1932 r. z pogranicza Prus. 150 zł ☎606-276-710.
SPRZEDAM paterę secesyjną. 1.500 zł ☎606-276-710.
SPRZEDAM pozytywkę wygrywającą melodie - godziny. 400 zł ☎(0-29)769-13-79.
SPRZEDAM serwantkę - białą, dużą. 1.000 zł ☎692-521-252.
SPRZEDAM stół rozkładany, na jednej nodze. 1.000 zł ☎606-276-710.
SPRZEDAM stół rozkładany. 800 zł ☎(0-29)769-13-79.
SPRZEDAM szafę 4-drzwiową. 600 zł ☎606-276-710.
SPRZEDAM zegar kominkowy drewniany - szafkowy. 1.500 zł ☎(0-29)769-13-79.
SPRZEDAM zegar ścienny drewniany, niemiecki, ozdobiony mosiądzem. 350 zł ☎(0-29)764-40-19.
SPRZEDAM zegarek kieszonkowy. 150 zł ☎692-521-252.

INNE

SPRZEDAM motorówkę Malibu z silnikiem Mercury 50 KM. ☎600-355-195.

TURYSTYKA

JASTARNIA, wczasy nad morzem. Od 25 zł od osoby za dobę. ☎(0-58)675-21-25.
PRZYCZEPĘ kampingową 3-osobową „Niewiadów" z przedsionkiem. ☎(0-29)764-55-44 ☎600-940-844.

MASZYNY I URZĄDZENIA

SPRZEDAM

AGREGAT chłodniczy CARRIER 610. ☎(0-29)761-20-22 (wieczorem).
LISTWIARKA 4-stronna, szlifierka tarczowo-taśmowa. ☎(0-85)683-25-97 ☎600-035-804.
PRZEKŁADNIE zębate WD-650, 3 sztuki. ☎(0-29)761-20-22 (wieczorem).
SILNIK 11 kW, 2800 obr./min. 800 zł ☎(0-86)271-38-53.
SZLIFIERKĘ 3-watową. 10.000 zł ☎(0-86)271-27-47 ☎(0-86)271-38-53.

ROLNICTWO I OGRODNICTWO

MASZYNY I URZĄDZENIA

BIZON ZO 56 (1989) 1000 motogodzin. 45.000 zł ☎606-352-079 ☎(0-86)271-95-97.
BIZONA „Class". 9.500 zł ☎(0-85)719-66-44.
CIĄGNIK MTZ 82 z przednim napędem (1991). 18.000 zł ☎(0-29)717-81-78 późnym wieczorem.
CIĄGNIKI Zetor 7211 z ładowaczem. 23.000 zł ☎(0-29)772-14-18 ☎606-892-948.
CIĄGNIKI Zetor 7245. 34.500 zł ☎(0-29)772-14-18 ☎606-892-948.
CIĄGNIKI Zetor, Deutz, Same Laser, Massey Ferguson, John Deere, w cenach: 15.000 zł do 50.000 zł ☎(0-29)772-14-18 ☎606-892-948.
MATY legowiskowe dla krów. 85 zł/sztuka ☎(0-29)772-14-18 ☎606-892-948.
PŁUG Fraugde 4-skibowy, obrotowy. 8.500 zł ☎(0-29)772-14-18 ☎606-892-948.
PŁUG Fraugde 4-skibowy, zagonowy. 5.500 zł ☎(0-29)772-14-18 ☎606-892-948.
PŁUG półzawieszany 5-skibowy, Kverneland. 14.500 zł ☎(0-29)772-14-18 ☎606-892-948.
PRASY belujące Welger, Deutz Fahr, Claas Roland, używane. Ceny od 16.000 zł do 20.000 zł ☎(0-29)772-14-18 ☎606-892-948.
SIEWNIKI zbożowe, 3 m. 3.500 zł - 4.000 zł ☎(0-29)772-14-18 ☎606-892-948.
SŁOMĘ w snopkach, 3 tony. Cena do uzgodnienia. ☎(0-86)217-46-78.
SPRZEDAM kombajn Bizon (1981). 22.000 zł ☎(0-87)427-83-13.
SPRZEDAM kwotę mleczną - 31 tys. kg, oraz udział członkowski. ☎508-778-207 ☎880-342-288.
SPRZEDAM kwotę mleczną - 31 tys. kg, oraz udział członkowski. ☎508-788-207 ☎880-342-288.

OKAZJE

SPRZEDAM

BUTLE CO 2. 50 sztuk po 80 zł ☎(0-86)271-38-53.
ETERNIT płaski, używany, 40 cm na 40 cm. 300 szt. po 0.50 zł za sztukę ☎(0-86)271-38-53.
MEBLE kuchenne, tapczan i łóżko młodzieżowe. ☎509-114-502.
PRZYCZEPĘ do przewozu koni. 5.000 zł ☎503-137-400.
RURKI stalowe czarne o średnicy 10 mm, 1357 mb po 2.2 zł/mb. ☎(0-86)271-38-53.
SKAFANDER do nurkowania (pianka). 200 zł ☎(0-85)654-31-47 ☎502-533-680.
SPRZEDAM blachę ocynkowaną, nową, trapezową. 30 m2 po 10 zł za m2. ☎(0-86)271-38-53.
SPRZEDAM palmę, wys. 3 m. 700 zł (do uzgodnienia) ☎888-570-349.
SPRZEDAM pomnik z kamienia polnego. ☎508-778-207 ☎880-342-288.
SPRZEDAM pomnik z kamienia polnego. ☎508-788-207 ☎880-342-288.
SPRZEDAM rower młodzieżowo-dziecięcy, składak. ☎(0-29)766-89-60.
SPRZEDAM wózek, duże pompowane koła, stan bdb. ☎(0-29)714-08-18.
SZAFĘ metalową - kasa pancerna. 450 zł ☎(0-86)271-38-53.
ŚCIANĘ wodną do lakierowania, 1 sztukę. 4.000 zł ☎(0-86)271-27-47 ☎(0-86)271-38-53.
TELEWIZOR Blaupunkt, 25". 150 zł ☎692-764-556.
TRAKTOR dziecięcy na pedały ze spychem do lat 6, z Holandii. 200 zł ☎692-764-556.
WIEŻA Samsung na 3 CD z odtwarzaczem CD Sony + kolumny. 350 zł ☎692-764-556.

RZECZY NOWE

SPRZEDAM nową walizkę podróżną: 50/35/20, cena 60 zł. ☎505-405-503.

RZECZY UŻYWANE

SPRZEDAM elektryczny wózek inwalidzki. 1.900 zł ☎600-130-347 ☎(0-29)760-83-40.

MATERIAŁY BUDOWLANE

SPRZEDAM

OKNA PCV - zestaw balkonowy 1.000 zł. Raty. ☎(0-29)764-66-64 ☎608-534-973, O-ka, ul. Przechodnia 9 (naprzeciwko Urzędu Skarbowego).
ZAPRASZAM wszystkich dealerów okien PCV do współpracy. Wysokie rabaty. ☎(0-29)764-66-64 ☎608-534-973. O-ka, ul. Przechodnia 9 (naprzeciw Urzędu Skarbowego).

RÓŻNE

INNE

ZBIERAM zużyte kasety do drukarek laserowych. ☎507-823-683.
ZROBIĘ taśmociąg i zamienie na młodą źrebówkę lub zrobię na zamówienie. ☎(0-86)217-46-78.

USŁUGI

AUTOMOTO

KAMAZ wywrotka - tanio, soldnie. ☎(0-29)760-46-03.
KOPARKO-spycharka. ☎(0-29)760-46-03.
POMOC drogowa - całodobowo. ☎(0-29)760-46-03.
WYKONUJĘ wszelkie roboty z kamienia - fundamenty, płoty, grille i inne. ☎(0-86)219-07-43 ☎608-257-638.

BUDOWA, REMONT

AUTORYZOWANY Dystrybutor M.Szmigiel, blachy dachówkowe, trapezowe, systemy rynnowe, okna, łaty dachowe. Sprzedaż, montaż, kosztorysy, transport. Fachowe doradztwo. Blachodachówka Zefir-19,95 zł/m2.Olszewo-Borki k/Ostrołęki, Warszawska, ☎(029)761-31-28, ☎607-624-639, www.dachy.ostroleka.pl
CEKOL, glazura, malowanie. ☎(0-29)761-19-14.
CEKOL, malowanie, glazura, terakota, panele, tynki mozaikowe, itp. ☎696-171-208.
DACHY, siding, murarstwo, remonty. ☎(0-29)717-98-10 ☎501-558-820.
MALOWANIE dachów. ☎504-911-902.
MONTAŻ paneli podłogowych. ☎603-750-703 ☎(0-29)767-16-49.
OCIEPLENIA i poddasza z płyty GK. ☎(0-29)751-87-47 ☎603-115-840.
OCIEPLENIA poddaszy płyta gipsową. ☎(0-29)751-87-47 ☎603-115-840.
PODDASZA z płyty gipsowo - kartonowej, płyty GK i ociepienia. ☎697-876-759 ☎(0-29)751-87-47.
PODDASZA, ocieplenia. ☎603-115-840.
PODŁOGI - układanie, cyklinowanie, renowacje. Od 15 zł/m2 do 35 zł/m2 ☎(0-29)764-64-21.
PRZERABIANIE strychów, poddaszy, z wykończeniem na pomieszczenia mieszkalne. ☎(0-86)219-07-43.
TYNKI gipsowe, posadzki, szpachlowanie, malowanie, płyty gipsowe. ☎507-870-456.
UKŁADAM płyty gipsowe i wykonuję inne prace remontowe. ☎508-788-207.
USŁUGI - tynki, posadzki, płyty gipsowe, malowanie. ☎(0-29)761-87-25 ☎692-621-419.
USŁUGI ogólnobudowlane, budowa domów drewnianych, cyklinowanie. ☎504-204-112.
USŁUGI stolarskie, tanio i solidnie. ☎504-204-112.
WSZELKIE roboty z kamienia, mury, płoty, grille, kominki, oczka wodne, kaskady, obkładanie ścian i murów kamieniem, podbruk z kamienia bitego. ☎508-788-207 ☎880-342-288.
WSZELKIE usługi ogólnobudowlane. ☎(0-29)760-30-17.
WYKONAM elektrykę, hydraulikę, gazurę, panele, wykańczam domy pod klucz. ☎506-524-219.
WYKONUJEMY domy z bala całoroczne i letnie, według życzeń klienta. ☎(0-29)772-57-22 po 19.00.
WYKONUJĘ docieplenia domów i budynków gospodarczych. ☎(0-86)219-07-43.
WYKONUJĘ z kamienia płoty, mury, parkany, kominki, oczka wodne, obkładam ściany kamieniem. ☎508-788-207.
WYKOŃCZENIA wnętrz, tanio, szybko, solidnie. ☎509-442-204.
WYKOŃCZENIE mieszkań od A do Z - solidnie. ☎693-337-748.
WYKOŃCZENIE wew. domów jednorodzinnych, poddaszy i remonty mieszkań. ☎(0-29)751-87-47 ☎603-115-840.

CYKLINOWANIE

BEZPYŁOWE cyklinowanie. Od 7 do 10 zł za m2 ☎503-948-134.
CYKLINOWANIE - solidnie i tanio. ☎504-204-112.
CYKLINOWANIE bezpyłowe. Od 7 zł/m2 do 10 zł/m2. ☎504-693-360.
CYKLINUJĘ, układam. ☎(0-29)766-48-19.

HYDRAULICZNE

HYDRAULIKA. ☎(0-29)760-99-75 ☎600-398-428.

MEBLE

MEBLE na wymiar. ☎(0-29)714-12-91 ☎608-283-660.

NAPRAWA AGD

AGD - chłodnictwo, klimatyzacja, samochodowa, zbiorniki do mleka, pralki. Naprawa. ☎(0-29)766-84-19 ☎502-778-816.
AGD - chłodnictwo, klimatyzacja, zbiorniki do mleka - uszczelnianie, lodówki, zamrażarki, pralki. Naprawy domowe. ☎(0-29)766-69-50 ☎602-467-198
AGD - naprawa: pralki, lodówki, odkurzacze, urządzenia chłodnicze, klimatyzacja. Ostrołęka, ul. Kilińskiego 40, ☎(0-29)764-23-14 ☎605-089-825.
AUTORYZOWANY serwis AGD Ariston, Polar, Whirlpool. Naprawy gwarancyjne, płatne. ☎(0-29)764-50-70.
NAPRAWA pralek, zmywarek, telewizorów. ☎(0-29)764-26-79.

NAPRAWA RTV

NAPRAWA telewizorów u klienta. Szybko, fachowo. ☎502-232-263.
TELEWIZORY, magnetowidy, inne RTV - naprawa u klienta. ☎502-547-731.

CZYSZCZENIE DYWANÓW

CZYSZCZENIE dywanów i wykładzin podłogowych, tapicerki meblowej i samochodowej. ☎(0-29)760-85-93.
CZYSZCZENIE verticali, dywanów, wykładzin podłogowych, tapicerki. Sprzątanie pomieszczeń. ☎(0-29)766-86-67 ☎604-166-261.

MALARSKIE

CEKOL, malowanie. ☎696-341-964.

REMONTY

DROBNE prace wykończeniowe. ☎693-337-748.

KLIMATYZACJA

KLIMATYZACJA, wentylacja. ☎600-758-655.
MONTAŻ klimatyzacji. ☎(0-29)764-26-79.

TRANSPORT

IZOTERMA 7 ton. Ostrołęka ☎602-277-273.
PRZEPROWADZKI, transport do 1.5 tony. ☎609-094-501 ☎(0-29)760-01-89.
PRZEWÓZ osób. ☎696-645-917.
PRZEWÓZ osób. Tanio. ☎602-386-753.
TRANSPORT busem, przeprowadzki, tanio. ☎503-499-176.
TRANSPORT. Przeprowadzki. ☎604-266-068 ☎(0-29)769-03-15.
WYNAJEM limuzyny do ślubu, Cadillac, ośmioosobowy, biały. ☎(0-29)764-29-50 ☎606-496-057.
WYPOŻYCZALNIA samochodów. ☎504-780-984.

INNE

„EKO - błysk" 24 h oferuje: kompleksowe sprzątanie biur, domów hal, terenów zewnętrznych. ☎608-354-480 ☎603-859-050.
AKT, portret, pejzaż - namaluję. ☎501-547-875.
ANTENY - sprzedaż, montaż, naprawa. ☎603-777-983.
ANTONI Krupka, trzykrotny laureat 1 miejsca na najlepszego Agenta Ubezpieczeniowego „Warty" w kraju. Ubezpieczenia AC, NW, majątkowe, mieszkania, domy. Najtańsze OC. Możliwość wyboru firmy. Ostrołęka, Papiernicza 7/8,☎(029)766-60-31, ☎502-054-120.
BANKOWE Kredyty Gotówkowe do 9000 zł. Bez poręczycieli, bez opłat wstępnych. Preferencje dla rolników. Łomża, Senatorska 1, ☎(086)216-39-33, Ostrołęka, Gorbatowa 5a/6, ☎(029)764-88-99, ☎603-778-025.
BHP i p. poż - szkolenia, kompleksowa obsługa. ☎508-481-919.
CZYSZCZENIE i odmulanie studni z kręgów. ☎(0-86)219-07-43 ☎(0-86)217-83-36.
DEKORACJE ślubne, indywidualne projekty. ☎600-211-412.
DOMOFONY. ☎(0-29)760-99-75.
ELEKTROINSTALACJE. ☎609-735-308.
FINANSE Service, Północno-Wschodnie Centrum Windykacji oferuje: bezzaliczkowa windykację długów, wywiad gospodarczy, giełdę wierzytelności. ☎(0-29)764-63-82(fax) ☎694-284-424. ul. Sienkiewicza 28, Ostrołęka.
KOMINKI budowa. ☎(0-29)760-56-61. ☎600-921-434.
KOWALSTWO artystyczne, ogrodzenia, balustrady, kraty, konstrukcje stalowe, drzwi garażowe, wiaty, zadaszenia. ☎501-137-516.
KREDYTY gotówkowe bez poręczycieli. Ostrołęka ☎(0-29)764-88-99.
KREDYTY samochodowe, mieszkaniowe, gotówkowe. ☎(0-29)764-88-99.
MONTAŻ instalacji CO - tanio i solidnie. ☎693-337-748.
NADZORCZY budowlany, kosztorysy, prowadzenie dziennika budowy, przynależny do Polskiej Izby Inżynierów Budownictwa. ☎(0-29)766-83-00 ☎505-284-938.
NAJTAŃSZE nagrobki, podwójny granit już od 5.500 zł. Łomża ☎600-588-666.
NAPRAWA komputerów, przepisywanie prac - tanio. ☎696-333-577, ☎504-006-467.
OGRODY - projektowanie, wykonawstwo i pielęgnacja. Trawniki, nasadzenia, kaskady, oczka wodne, nawadnianie. Posiadamy pozytywne referencje. Bogate doświadczenie. Wystawiamy rachunki. „Zielony Ogród." ☎(029)760-01-89, ☎607-172-500.
PISANIE umów, pozwów, pism procesowych. ☎(0-29)760-63-22 ☎503-010-179.
POSADZKI agregatem. ☎607-065-634.
POSPRZĄTAM mieszkanie, umyję okna - tanio. ☎(0-29)766-74-95.
POTRZEBUJESZ pieniędzy, zadzwoń - kredyty gotówkowe bez poręczycieli. ☎603-778-025.
PROFESJONALNA aranżacja wnętrz mieszkalnych i sklepowych. ☎600-211-412.
PROJEKTOWANIE wnętrz, dekoratorstwo. ☎501-547-875.
PRZEPISYWANIE prac. 1.80 zł/strona ☎(0-29)760-67-19.
PRZESYŁKI ekspresowe krajowe - do 10 kg 19 zł, do 20 kg 21 zł, do 30 kg 23 zł. P.M.M. Kurier, Ostrołęka, Łomża ☎(0-29)760-99-66 ☎501-356-321.
PRZYJMĘ na parking samochody ciężarowe. ☎602-277-273.
SPRZĄTANIE pomieszczeń. ☎(0-29)766-86-67 ☎604-166-261.
ŚCIĄGANIE należności płatniczych (droga sądowa). ☎(0-29)760-63-22 ☎503-010-179.
TŁUMACZ przysięgły języka niemieckiego. ☎(0-29)764-51-54 ☎505-999-219.
TV Polsat, Polsat 2, TVN, TRWAM i inne kanały FTA na tunerach Wizji. ☎501-442-629.
WEKSLE doradztwo. ☎(0-29)760-63-22 ☎503-010-179.
WINDYKACJA należności, odkup długów. Kancelaria Warszawa. ☎605-187-648.
WSZELKIE roboty z kamienia, mury, płoty, grille, kominki, oczka wodne, kaskady, obkładanie ścian i murów kamieniem, podbruk z kamienia bitego. ☎508-778-207 ☎880-342-288.
ZABEZPIECZANIE transakcji finansowych. ☎(0-29)760-63-22 ☎503-010-179.
ZESPÓŁ muzyczny KINETIX - wesela i zabawy. Ok.1.000 zł ☎503-476-798.
ŻALUZJE antywłamaniowe, rolety. ☎(0-29)766-80-37 ☎502-346-009.
ŻALUZJE poziome, pionowe, rolety materiałowe i antywłamaniowe, moskitiery, wyciszanie drzwi. ☎(0-29)766-60-42 ☎600-258-549 - Producent.
ŻALUZJE, rolety. Taniej ☎(0-29)766-63-56 ☎602-188-194.
ŻALUZJE. Rolety. Tapicerki. ☎(0-29)764-27-40 ☎602-254-819.

ROLNICTWO

SERWIS gwarancyjny i pogwarancyjny maszyn rolniczych. ☎(0-29)761-04-12 ☎(0-29)761-75-39.

ZDROWIE

NEUROCHIRURG - lek. med. Piotr Gumkowski. Przychodnia ul. Kołłątaja 19, wtorki od 16.00. ☎(0-29)769-45-56.

ZAWIADOMIENIA

OD 1.01.2004 w Ostrołęce działa HOSPICJUM DOMOWE przy NZOZ „BETA", ul. Kilińskiego 15, obejmuje bezpłatną opieką chorych z chorobą nowotworową (Ostrołęka i okolice 30 km). ☎(0-29)760-77-89 ☎501-156-959.
ZGUBIONO legitymację studencką na nazwisko Agnieszka Elżbieta Pilchowska. ☎608-477-211.

SUKNIA ślubna ecru, spódnica, gorset, dodatki gratis, 400 zł. ☎(0-86)219-25-54
SUKNIA ślubna francuska, model Biamant, rozm 36, +halka, +wianuszek, 950 zł. ☎(0-85)663-60-45.
SUKNIA ślubna raz użyta 2-częściowa, biała roz. 36 900 zł. ☎0606-114-533
SUKNIA ślubna rozm 36-38, biała, dodatki, 800 zł. ☎0697-362-408, (0-85)718-62-25
SUKNIA ślubna rozm 42-44, 300 zł. ☎(0-85)745-54-11
SUKNIA ślubna Wiktoria, ecru ze złoceniami, gorset, spódnica, tren odpinanym, 38-40, 999 zł. ☎0503-823-237
SUKNIA ślubna z Wiktorii, 2-częściowa, rozmiar 38, dodatki, raz używana, 1.000 zł. ☎0693-708-363, (0-85)661-10-97.
SUKNIA ślubna, bardzo ładna, biała z gorsetem rozm. 36, 1.000 zł. ☎(0-87)567-49-08
SUKNIA ślubna, biała, 2-częściowa, haftowany gorset, +spódnica, +halka, rozm. 40-42, 300 zł. ☎(0-86)476-34-47.
SUKNIA ślubna, biała, goret+ spódnica, rozm. 36. 500 zł. ☎(0-87)567-92-70, 0608-781-924.
SUKNIA ślubna, biała, rozm 36-38, 300 zł. ☎(0-85)661-42-96.
SUKNIA ślubna, biała, satynowa, rozm. 36- 38, 175 cm. 1.000 zł. ☎(0-85)711-35-49.
SUKNIA ślubna, ecru, 700 zł. ☎(0-86)275-55-65.
SUKNIA ślubna, gorset +spódnica, rozmiar 36-38, dodatki, 600 zł. ☎0501-703-579 Suwałki.
SUKNIA ślubna, gorset +spódnica, stan bdb, rozm. 36-38, 350 zł. ☎(0-85)746-02-55, 0697-687-007.
SUKNIA ślubna, gorset bez rękawów, tył drapowany, tren, rozm. 36/38, Ełk, 700 zł. ☎0698-620-896.
SUKNIA ślubna, gorset i spódnica, farncuska, rozm 36, stan idealny, nowa kolekcja, 1.200 zł. ☎0691-789-874
SUKNIA ślubna, gorset, roz. 38-40, z maja 2004, 600 zł. ☎0501-654-267.
SUKNIA ślubna, kolor ecru, firmy Kubie, stan idealny, 500 zł. ☎(0-85)664-22-82.
SUKNIA ślubna, roz. 38, +dodatki, 300 zł do uzg. ☎(0-87)565-65-79.
SUKNIA ślubna, roz. 40-42, również na ciążę, 390 zł. ☎(0-87)565-31-97, Suwałki.
SUKNIA ślubna, rozm 38, 400 zł. ☎(0-87)563-05-02.
SUKNIA ślubna, rozm 42, dodatki, 300 zł. ☎0601-306-109.
SUKNIA ślubna, rozm. 44, stan bdb, 200 zł. ☎0600-129-104.

RZECZY NOWE

LOTTO oryginalna męska koszulka polo, nowa, 69 zł. ☎(0-85)742-07-99
NIKE oryginalne krótkie spodenki męskie, także do pływania, nowe, 69 zł. ☎(0-85)742-07-99

RZECZY UŻYWANE

BLUZECZKI, sweterki, ubrania, buty letnie, część nowych rzeczy, futerko, 5-1.000 zł. ☎(0-85)675-19-97
BLUZECZKI, sweterki, ubrania, buty letnie, część nowych rzeczy, futerko, 5-1.000 zł. ☎(0-85)675-19-97
PŁASZCZ Sunset Suits, czarny, długi, rozmiar 176-182, 100 zł. ☎0505-264-256
SPÓDNICA, gorset, bordowa, rozm 39, 80 zł. ☎(0-85)721-18-02, 0608-755-240

MATERIAŁY BUDOWLANE

KUPIĘ

40MKW gresu, 320mkw terakoty, 170mkw glazury. ☎0604-960-458
BALE 15x15 cm, minimum 7 m. ☎0694-290-310.
BETONIARKA, 50, 80, lub 100. ☎(0-85)746-33-09, 0606-221-885
BLACHĘ aluminiową 1. ☎(0-87)568-61-68, 0692-594-295.
BLACHĘ aluminiową, 2X 1 m. ☎90-85)732-90-04.
CEGŁA klinkierowa, ok. 200 szt. ☎(0-85)719-75-68
CEGŁA rozbiórkowa, 5.500 szt. ☎0691-631-566.
CEGŁĘ szamotową, blachę z rozbiórki okolice Sejn, Suwałk, Augustowa. ☎(0-87)516-56-92
DRZWI wejściowe z futrynami używane. ☎(0-85)650-35-82
DWUTEOENIK H 220, dł. 7.5 m. ☎0603-784-364.
GRZEJNIKI, panele. ☎(0-85)715-47-21.
MATERIAŁY budowlane i betoniarkę. ☎(0-87)423-52-56, 0505-820-259.
OLCHĘ, brzozę, sosne tartaczną. ☎(0-86)273-68-87.
PŁASKOWNIK 3-5 cm szerokości. ☎(0-85)732-90-04.
PUSTAK siporex, 60x24x24, steropian 8-6 cm, papę asfaltową, zbrojenie. ☎0601-530-603, (0-85)654-62-41.
PUSTAKI żużlowe, 49X24X18, do 2 zł, Bielsk Podlaski. ☎(0-85)730-46-02, 0506-297-155.
SIATKA używana. ☎0698-693-744.
SIATKĘ ogrodzeniową, może być zardzewiała. ☎0504-027-752.
SPICHLERZ, stan db. ☎0691-631-566.
SZTACHETY olcha. ☎(0-85)654-17-56.
SZTACHETY olchowe. ☎(0-85)654-17-56.
SZTACHETY z drzewa olcha, 160x10x32. ☎(0-85)654-17-56
UŻYWANE grzejniki żeliwne. ☎0501-206-407, (0-85)715-28-90

SPRZEDAM

1 m desek, dł. 80-120-140 cm, 150 zł/m. ☎0608-619-545.
1.600 szt., pustak siporex, 24x24x50 cm, 4.5 zł/szt. ☎0507-173-626.
100 szt. eternitu, 1.000 zł. ☎0604-401-254 po 20.00.
100 szt. eternitu. 3 zł/szt. ☎(0-86)275-63-02.
2 m3 tarcicy, sezonowanej, 1m3 sosna, 1 m3 świerk, 650 zł/m3. ☎(0-86)476-15-46.
2.5 m3 styropianu, gr. 4 cm, twardość 20, 160 zł/m3. ☎(0-856)730-15-32, Bielsk Podlaski.
20 malowanych słupków pod siatkę, h=2.5 m, 39 zł/szt. ☎0604-971-018.
200 szt. cegły szmotowej, nowa, 2.1 zł/szt. ☎0503-458-044.
24 paczki styropianu FS-12, gr. 4 cm, 125 zł/m3. ☎0504-496-117 Biała Podlaski.
2-TEOWNIK, 22 cm, 600 kg, 900 zł. ☎(0-85)732-19-26.
3.000 szt., dachówka z rozbiórki, 45 gr/szt. ☎(0-87)563-71-17.
34 wąsy metlowe do klinkieru, 2 zł/szt. ☎(0-85)676-30-59.
40 szt. sklejki, 1535x1535x4 mm, 14 zł/szt. ☎(0-87)565-12-63.
50 szt ramek okiennych z szybami, 2 szt drzwi zewnętrzne podwójna klepka, 100 zł. ☎(0-86)476-34-36
500 szt., pustak siporex, 24x12x50, 2 zł/szt. ☎0507-173-626.
6 tregli, pozostałość po budowie, 12m, 440 zł/do uzg. ☎(0-85)716-53-11
60 szt. lukswer, 6 zł/szt. ☎0694-656-151.
600 kg wapna, 38 zł/m, pozostałość po budowie. ☎(0-85)730-15-32, Bielsk Podlaski.
7 m. sześć drzewa na pokrycie dachu, wysezonowane. 3.500 zł. ☎0602-382-323.
80 prętów żebrowane 12 mm na 12 m, pozostałośc po budowie, 30 zł/szt. ☎(0-87)567-07-71, 0888-390-267.
BALE 8 i 5 cm, deska calówka, stemple budowlane, 70 szt, 280-550 zł/msześć. ☎(0-85)712-42-32
BALE dębowe, 3 msześc, 1.400-1.600 zł. ☎0506-166-394.
BALE świerkowe wysezonowane, 6 m długości, 450 zł /msześc. ☎0501-651-417.
BALE wiązu, 2.5 msześc., Fournier, grugość 8 cm, 350 zł. ☎(0-85)686-43-62.
BARAKOWÓZ 7x2,5 m, z łazienką, instalacja elektryczna, po kapitalnym remoncie, 4.000 zł. ☎(0-86)271-36-22.
BARKOWÓZ 1.400 zł do uzg. ☎0601-095-904.
BETONOWE pokrywy do studni, 10 szt., 120- 150 cm. 70- 120 zł/szt. ☎0602-689-696.
BLACHA- 13 arkuszy, żwir-mała wywrotka, cegły-ok. 100szt., pozostałość po budowie. 0.50- 100 zł. ☎(0-85)653-47-20.
BLACHA trapezowa, 0.7 mm, głęboki porofil, 100 arkuszy, 50 zł/szt. ☎0606-640-981.
BLOCZEK wapienno- piaskowy, 3.500 szt. 1.10 zł/szt. ☎(0-85)718-14-43.
BLOCZKI fundamentowe, 38X24X14 cm, 1.000 szt, pozostałość po budowie, 2,20 zł/szt. ☎(0-86)217-91-31.
BLOCZKI Siporex 60x24x24, 80 szt., 60x24x18 250 szt., pozostałość po budowie, 3,5-4 zł/szt. ☎(0-85)676-31-72
BLOCZKI Siporex 60x24x24, 80 szt., 60x24x18 300 szt., pozostałość po budowie, 3,5-4,5 zł/szt. ☎(0-85)676-31-72.
BŁAZERIA, 55 mkw., pozostałość po remoncie. 15 zł/mkw. ☎(0-85)681-62-56, po 19.00.
BRAMA metalowa otwierana, 4.5 m, 960 zł. ☎0604-971-018.
BRAMA przesuwana, bez wyp

RAK-BUD

ZACZĄŁEŚ BUDOWAĆ? NIE TRAĆ CZASU!
LEPSZEJ OFERTY NIE ZNAJDZIESZ!
TO WŁAŚNIE U NAS KUPISZ NAJKORZYSTNIEJ

BETON TOWAROWY

i BLOCZEK BETONOWY

KOSTKA BRUKOWA BETONOWA

W SZEROKIEJ GAMIE KOLORÓW
WRAZ Z KRAWĘŻNIKAMI, OBRZEŻEM.



RAK-BUD Przedsiębiorstwo Wielobranżowe
Księżyno, ul. Przemysłowa 6
tel. 74-74-223, fax 663-28-83

D257304gwbnb

RURKI stalowe 50 mm, 4,5 zł/mb. ☎(0-86)273-89-69.
RURY 132 mm, 160 mm, 1 zł/kg. ☎0607-226-062.
RURY stalowe, śr 115, 135, 20 szt, 20 zł/m. ☎0506-595-858.
RYNNY z demontażu. 100 zł. ☎(0-85)663-27-25, 0606-821-208.
SCHODY metalowe, wysokość 2.6 m, stelaż, 800 zł. ☎0604-971-018.
SIATKI ogrodzeniowe- akcesoria -produkcja i sprzedaż- sztachety. Łomża, Nowogrodzka 236. ☎0608-332-905. ☎0692-367-295.
SIDING używany, 190 mkw., z rozbiórki, 6 zł/mkw. ☎(0-85)718-51-90.
SILOS na cement , Białystok, 2.000 zł. ☎0607-226-062.
SKLEJKA 12 mm, parkiet brzozowy, 60-40 zł/mkw. ☎0606-758-757, (0-85)741-97-53.
SKRZYDŁA okienne, z rozbiórki, różnej wielkości, 20-30 szt, 40 zł. ☎(0-85)662-17-18.
SŁUPKI metalowe z betonem, do ogrodzeń, z rozbiórki, 50 szt, 5 zł/szt. ☎(0-87)563-75-09.
SŁUPKI metalowe, 30 szt, 15 zł/szt. ☎(0-85)732-90-04.
SŁUPKI ogrodzeniowe, rura 6-8 cm, 2 m., 50 szt., 750 zł. ☎0607-331-615.
SŁUPY betonowe z demontażu 8 m, 30 zł/szt. ☎(0-85)718-89-10.
SŁUPY betonowe z demontażu, 30 szt. 30 zł/szt. ☎(0-85)741-96-12, po 20.00.
SŁUPY żelbetonowe, zbrojone, 12 szt., 6 m, z odzysku, 55 zł/szt. ☎(0-85)650-53-65.
SOSNA 80, 50, sezonowana, 550 zł/mseść. ☎(0-85)743-65-15.
SOSNA dłużyca, śr. 22 cm, możliwość przetarcia, 70-50 zł/szt, do uzgodnienia. ☎0507-650-454.
SOSNA sucha, pozostałość po budowie, 700 zł/mseść. ☎0504-308-591.
SOSNA wysezonowana, 1.5 mseść., gr. 8 i 5 cm, 550 zł/mseść. ☎0501-591-654.
SOSNA, 1 dłużyca, 30 m.sześć., las Glinki. 300 zł/m.sześć. ☎0606-219-911.
SOSNA, 3 dłużyce, 200 zł/mseść. ☎0505-046-240.
STAL kwadrat, 4 cm, 3x2.5 m, 300 zł. ☎0607-331-615.
STAL zbrojeniowa (pręty) z atestem- tanio! Suwałki, ☎(087)566-46-96, ☎565-01-22.
STAL żebrowana 12, koło Szumowa, 2.500 zł/t. ☎(0-29)644-65-05.
STAL, kątowniki, ceowniki, dwuteowniki, 1.50 zł/kg. ☎0697-446-310.
STEMPLE budowlane, 100 szt. 2.50 zł/szt. ☎0502-357-662.
STEMPLE budowlane, 170 szt., dł. 2.70 m, 2.50 zł/m. ☎(0-85)741-95-69.
STEMPLE budowlane, 2 zł/szt. ☎(0-87)568-69-25.
STEMPLE budowlane, 2.63m i dłuższe, 200 szt, pozostałość po budowie, 3.50 zł/szt. ☎(0-85)650-15-83
STEMPLE budowlane, 300 szt. 2- 4 zł/szt. ☎(0-87)568-35-43.
STEMPLE drewniane, dł. 15 mb, 85 szt., do rusztowań zewnętrznych, 4 zł/mb. ☎(0-85)732-70-38.
STEMPLE elewacyjne 7szt, deski 13szt, 300 zł. ☎(0-85)676-23-78
STEMPLE po budowie, 250 szt., dł. 2.70 cm. 2 zł/szt. ☎0501-437-419.
STEMPLE, dł 2.70m, 250 szt, pozostałość po budowie, 2.10 zł. ☎0602-691-478
STODOŁA drewniana, z beli, 3.000 zł. ☎(0-85)686-88-72 po 20.
STYROPIAN FS 20, grubość 5 cm, 7.5 m.sześć. 180 zł/m.sześć. ☎(0-85)651-29-17, po 16.00. 0606-901-720.
SZALÓWKA, 100 mkw., pozostałość po budowie. 18 zł/mkw. ☎(0-85)681-62-56, po 19.00.
SZYBY hartowane, kolorowe, 80x120 cm/10 szt., 60x120 cm/83 szt., 250 zł. ☎(0-87)621-60-80, 0661-581-261.
TACZKI budowlane, 3 szt, 50-90 zł. ☎(0-85)676-23-78
TOPOLE na pniu, 150 zł/mseześć. ☎(0-85)662-08-47.
TRALKI duże z jesionu 22 szt., 30 zł/szt. ☎(0-85)676-20-41.
WAPNO w workach, 1 t. 250 zł. ☎0602-382-323.
WKŁAD kominowy z blachy kwasoodpornej, śr 130 mm, kompletny, nowy, 900 zł. ☎0607-502-013 Olecko.
WYCIĄGARKA budowlana, elektryczna oraz stemple budowlane, 800 zł. ☎0608-220-871.
ZBIORNIK 16.000 l, 2.200 zł. ☎(0-87)566-58-01, 563-19-91.
ZBIORNIK 17 m. sześć na cement, paszę, B- stok. 1.700 zł. ☎0604-825-900.
ZBIORNIK po cemencie, stan bdb, 2.000 zł. ☎(0-86)272-43-17 wieczorem.

RÓŻNE

KUPIĘ

7 m.sześć sosny tartacznej. ☎(0-86)270-51-00.
BRZOZA olcha, dłużyca. ☎0608-319-977
DREWNO opałowe liściaste. ☎0602-354-607
DREWNO opałowe. ☎(0-85)664-77-36.
DREWNO opałowe. ☎0880-153-621, (0-86)272-67-77.
DUŻE ilości drzewa olchowego, dębowego, świerkowego w dłużycy, gotówka. ☎(0-85)718-61-54 18.00-20.00.
IZOLATORY do uli warszawskich, poszeżanych. ☎(0-85)653-43-32.
JESION sezonowany, Zambrów. ☎(0-86)271-48-17
KRATY, kozetki lekarskie, umywalki małe. ☎(0-85)715-47-21
POROŻE łosia. ☎(0-85)719-22-35.
TRELINKA i płyty drogowe. ☎0608-198-605
ŻELIWO duże ilości. ☎0609-499-004.

SPRZEDAM

1.5 m3, dyli, 8 cm grubości, 1.300 zł. ☎(0-85)721-64-47.
2 beczki 200 l, ocynkowane, nowe, 50 zł/szt. ☎0507-616-443.
3 m3, sosna 8 cm grubości, 520 zł/m3. ☎(0-85)719-18-79.
6 szafek bhp, 80 zł/szt. ☎0508-523-497.
8 kompletów kreślarskich. (0-85)742-72-52.
ALTANKA 2.6x3.2 m, +stół, 3.200 zł. ☎(0-85)711-38-87 wieczorem.
ALTANKA 6-kątna, 1.200 zł. ☎(0-85)657-56-56.
ALTANKA atrakcyjna, nowa, 9 mkw, kryta blachą trapezową ocynkowaną, możliwość transportu, 3.000 zł. ☎(0-85)650-34-41, 0507-650-454.
ALTANKA nowa 3x3 m , 1.000 zł. ☎0608-835-331.
BALE 8 i 5 cm, wysezonowane, deska calówka, możliwość transportu, 550-280 zł. ☎(0-85)712-42-32
BARAK (wagon) bez kół, po remoncie +prąd, 8x3m, ok. Ełku, stan bdb, 4.800 zł. ☎0604-821-275.
BARAKOWÓZ, bez kół, 2.30x 6 m. 1.000 zł. ☎0602-689-696.
BECZKA plastikowa 120 l, 20 zł. ☎(0-87)566-34-14
BRYCZKA, 1.700 zł. ☎0506-566-640.
BUTLA acetylenowa, legalizowana 350 zł. ☎(0-85)654-35-09.
BUTLA gazowa, duża propoan-butan z palnikiem, 200 zł. ☎0509-210-242.
BUTLE gazowe turystyczne małe i duże, 10-15 zł. ☎(0-85)653-93-24 po 18.
CEOWNIK 50 mmx 1 m, z demontażu lini telefonicznych, 100 szt. 5 zł/szt. ☎(0-85)718-89-10.
DĄB w klocach wyciągnięty z wody, 2.000 zł/mseześć. ☎0607-331-615.
DĘBOWE deski sezonowane, 4 mseześć, 1.000 zł/mseześć. ☎(0-85)664-15-64
DREWNO opałowe liściaste, 25mkw, 43 zł/mkw. ☎(0-87)523-86-72
DREWNO opałowe, 50 m, 50 zł/mp. ☎(0-86)272-60-32.
DREWNO opałowe, polanka, 10 mseześć, 60 zł/mseześć. ☎0600-335-486.
DREWNO opałowe, z dowozem, 35-100 zł/mseześć. ☎(0-86)272-67-77, 0880-153-621.
DRZEWO opałowe 45 zł/m. ☎(0-86)272-59-53
DRZEWO opałowe iglaste, liściaste, oraz do kominka, Ełk, 20mprzestrz. 55-65 zł/mprzestrz. ☎0606-262-582
DRZEWO opałowe, mieszane, 10 m, 80 zł/m, okolice Korycina. ☎(0-85)721-80-31.
DRZEWO sosnowe 80, wysezonowane, 700 zł/mseześć. ☎(0-85)719-65-81
DYLE sezonowane 5 lat, czarny dąb, 2.600 zł/mseześć. ☎(0-85)681-66-72, 0504-384-780.
EUROPALETY, 30 szt, 20 zł/szt. ☎(0-85)675-34-87
JESION, 5 kłód, 2.5m dł, 600 zł. ☎0505-895-638
KAMIEŃ bity różnej grubości, 140mkw, 15-10 zł/mkw. ☎(0-87)563-61-95
KANISTER metalowy nowy 20 l, 38 zł. ☎(0-85)745-50-15
ŁÓŻKO solarium ergoline 43x4, turbo power, stan bdb, 6.000 zł. ☎0696-058-777
ŁÓŻKO solarium luxura 24x3, w pełni sprawne, 700 zł. ☎0696-058-777
OLEJ hydrauliczny, 100l, 450 zł. ☎0507-043-495
OLEJ zużyty, 100 l, 0.15 zł/l, Sejny. ☎0608-102-206.
OLSZYNA, 30 a, 15.000 zł. ☎(0-85)661-43-94 po 20.
PŁOTEK zasłonowy, 10 przęseł, 2x2,2 m, częściowo impregnowany, 65 zł/szt. ☎(0-85)715-57-63.
PŁYTA teksto- litowa, nowa, grubość 15 mm. 690 zł. ☎(0-85)654-23-35.
PONTONY wojskowe, metalowe, na pomost, 2.000 zł/szt. ☎(0-87)611-27-01, 0605-451-014.
PRASA ręczna do drewna stalowa. 2.000 zł. ☎0608-081-934.
REGAŁ chłodniczy z agregatem. 1.750 zł. ☎712-80-29.
RUSZTOWANIA ocynkowane Baumana w dobrej cenie. ☎502-677-358.
SKÓRA cielęca, czarna, wyprawiona na błysk, 200 zł. ☎(0-87)643-38-36, Augustów.
SKÓRY cielęce, czarne wyprawione, 10 szt, 90 zł/szt. ☎(0-85)715-52-29.
SKÓRY z lisa rudego, 14 szt, 70 zł/szt. ☎(0-86)272-54-29 po 16.
SODA kaustyczna, płatki, 400 kg, 1 zł/kg. ☎0507-616-443.
SODA kaustyczna, w płatkach, worek 50 kg, 1 zł/kg. ☎(0-89)752-22-76.
SOLARIUM DR.KERN, oryginalne, 220 zł. ☎(0-87)610-30-99.
SOLARIUM Ergoline 43/4, Turbo, 160W, 12.000 zł. ☎0605-789-097, (0-87)563-07-23.
SOLARIUM Ergoline Turbo, 44/3, 12.000 zł. ☎0605-789-097
SOLARIUM składane Philips, pilot, 1.400 zł. ☎(0-87)567-51-43.
SPRZEDAM garaż w Centrum. ☎(085)742-45-79.
STODOŁA, obita deskami, kryta dachówką, 9x15 m, 2.500 zł. ☎(0-85)683-41-66.
STRÓŻÓWKA 2.20x2.20, 4.500 zł +faktura VAT. ☎0507-165-041.
STYCZNIKI, włączniki, inne, 30 zł. ☎(0-85)676-23-78
ŚCINKI ze skór baranich, 5 zł/kg. ☎(0-85)742-52-28, po 20.00.
TRAK taśmowy nowy 10.900 zł. ☎0693-319-157.
ZBIORNIK na paliwo, 5.000 l, +dystrybutor, 2.500 zł. ☎(0-87)644-55-36.
ZBIORNIK plastikowy 1.100 l, 210 zł. ☎(0-87)566-34-14
ZBIORNIK plastikowy w koszu metalowym 1.000 l, 200 zł. ☎(0-85)744-91-67 po 15.00
ZBIORNIKI na olej opałowy, niemieckie używane, 400 zł. ☎0604-514-017,(0-87)562-16-58
ZŁOM, 50 kg, 0.20 zł/kg, Sejny. ☎0608-102-206.

INNE

WRÓŻKA. Tarot, runy, huna. ☎0606-644-023.

TELEFONY

KUPIĘ

6100, 8850, 8210 Nokia. ☎0604-816-399.
BEZPRZEWODOWY Panasonic, kxt-4400, z sekretarką, sprawny, lub na części: procesor. ☎(0-85)652-14-94, wieczorem.
MOTOROLĘ T 722 i z aparatem. ☎(0-85)718-51-34, 0601-565-068.
NOKIA 3310, 3410, w stanie db. ☎0505-118-361
NOKIA 3310. ☎0692-237-013
NOKIA 3510i, 3310. ☎0506-321-115
NOKIA 6610. ☎0696-245-673
NOKIA 8910, 8910I, 9210, Sony Ericsson P900, w rozsądnych cenach. ☎0602-307-308.
NOKIA, obojętnie jaka. ☎0607-769-390
NOKIA, ofertę SMS. ☎0696-057-246.
NOKIA. ☎0696-245-673 oferta może być SMS-em.
NOKIĘ 3410, lub inną, do ok. 200 zł. ☎(0-85)662-67-56.
PILNIE siemensa ST60. ☎0880-418-400, 0880-556-855.
SIEMENS M35, S35, C35, lub Sony J5, J70. ☎0697-238-577.
SIEMENSA S55 z aparatem i pozostałymi akcesoriami w pudełku, Goniądz -Mońki. ☎0507-307-387)
SIEMENSA SC60, ☎(0-85)663-54-70 po 19.
SIEMENS SI45i. ☎(0-86)272-88-13.
SONY Ericsson T610. ☎0609-545-918
TELEFON komórkowy za aparatem, tanio. ☎0505-811-565.
USZKODZONE telefony komórkowe. ☎0-691-946-316.

SPRZEDAM

2 zestawy sim plus, Era Tak-Tak, Pop, 80 zł. ☎0695-734-483.
6210 Nokia, bez simlocka, 250 zł. ☎0604-816-399.
APARAT telefoniczny, z wyglądu jak monitor komputera, panel na dotyk, gwarancja, 80 zł. ☎0888-641-936, (0-85)664-03-73.
BATERIA do Nokii 3310 jonowo-litowa 1.200 A, nowa, 30 zł. ☎0509-406-848.
ERICSSON GA628 + karta simplus 100 zł. ☎0609-545-918
ERICSSON T10F, nowa bateria, stan bdb, dokumenty, 70 zł. ☎0502-646-822.
HEYAH nowy nierozpakowany gold starter o numerze 880-556-866, Białystok, 24 zł. ☎0503-632-938
ISDN +karta Fritz kpl., 400 zł. ☎0693-338-887
KOLOROWY Trium Exlipse stan bdb, kompletny +zestaw HF, GPRS, IRDA 225 zł. ☎0503-632-938
MITSHUBISHI trium eclipse, kolorowy wyświetlacz, polifoniczne dzwonki, komplet, 200 zł. ☎0501-739-530.
MOTOROLA C 350, dzwonki polifoniczne, kolorowy wyświetlacz, gwarancja. 300 zł. ☎0509-036-392.
MOTOROLA T192, stan bdb, +druga obudowa, numer Idea Pop, 130 zł. ☎0507-953-819.
MOTOROLA V50, stan idealny, bez simlocka, bateria LitiumJon, gry, dyktafon, 200 zł, Suwałki. ☎0888-368-980 po 15.
MOTOROLE V 50. 170 zł/zamiana na Nokię 3310. ☎0509-281-298.
MOTOROLL V51, stan bdb, gwarancja, 220 zł do uzgod. ☎0696-518-518.
MOTOROLA V51, nowa bateria, stan bdb, 150 zł. ☎0503-450-056.
MOTOROLA V66, papiery, 260 zł. ☎0506-707-888.
NOKIA 3210, 3510, stan bdb, 130-300 zł do uzg. ☎0502-701-966.
NOKIA 3310 idea, stn bdb, silikon, ładowarka, 130 zł. ☎0601-557-210.
NOKIA 3310 stan bdb, komplet, 200 zł. ☎0501-739-630.
NOKIA 3310, bez simlocka, bateria li-on, drugi panel, ładowarka, 200 zł. ☎0888-273-685.
NOKIA 3310, pudełko, nowa bateria lit., ładowarka, stan bdb, 180 zł. ☎(0-85)652-14-94, wieczorem.
NOKIA 3330, bateria 4 dni orginał, bez karty sim, stan bdb, 190 zł. ☎0693-075-182
NOKIA 3330, ładowarka, 170 zł. ☎0504-875-206.
NOKIA 3410 do kwietnia gwarancja, bez simlocka, papiery, 320 zł. ☎(0-85)652-14-94 wieczorem.
NOKIA 3410, stan bdb, 300 zł. ☎0695-734-483.
NOKIA 3510 i, ładowarka, pudełko, st. bdb, Ciechanowiec. 340 zł. ☎0694-192-311.
NOKIA 3510I, salonowa, nowa, simlock idea, 400 zł. ☎0606-877-292.
NOKIA 5110, stan bdb, 80 zł. ☎0507-833-821.
NOKIA 5110, stan bdb, nowa bateria, po tuningu, 70 zł. 30502-646-822.
NOKIA 5510. 200 zł/zamiana. ☎0607-769-390.
NOKIA 5510. 215 zł/zamiana. ☎0696-057-246.
NOKIA 6100. 700 zł. ☎0506-068-647.
NOKIA 6210, bez simlocka, stan bdb, 200 zł. ☎0505-187-044.
NOKIA 6210, simlock Era, stan bdb, druga bateria, 260 zł. ☎0509-406-848.
NOKIA 6210, st. bdb. 220 zł. ☎0696-518-518.
NOKIA 6210, stan bdb, papiery, pudełko, bez simlocka, 260 zł. ☎0505-003-379, (0-85)676-11-05.
NOKIA 6310 i, st. idealny, kompletny, bez simloocka. 460 zł. ☎0503-508-833.
NOKIA 6310, 6310i, 300-420 zł. ☎0880-368-417
NOKIA 6310i, ładowarka, papiery, pudełko, 500 zł. ☎0602-389-268.
NOKIA 6310i, stan bdb, simlock Idea, 400 zł. ☎0507-080-940.
NOKIA 6510, 360 zł. ☎0696-057-246.
NOKIA 6510, 380 zł zamiana. ☎0696-245-673.
NOKIA 6510, stan bdb, Samsung c-100,stan bdb, 370-420 zł. ☎0502-775-510
NOKIA 6610, ładowarka, inne dodatki, 620 zł. ☎0608-835-870.
NOKIA 6610, stan bdb, gwarancja, bez simlocka, zestaw słuchawkowy, 600 zł, Suwałki, Gołdap. ☎0608-404-393.
NOKIA 6610, Suwałki, 550 zł lub zamiana na tańszy. ☎0608-404-393.
NOKIA 6610. 580 zł/zamiana. ☎0607-769-390.
NOKIA 7250, ładowarka, zestaw słuchawkowy stero, bez simloocka. 700 zł. ☎0609-469-410.
NOKIA N- Gage. 800 zł. ☎0506-068-647.
NOKIE 5110 i 8210 stan bdb, z dokumentami, 130-250 zł/szt. ☎0502-603-919
PANASONIC bezprzewodowy, cyfrowa sekretarka, nowy, 300 zł. ☎(0-85)868-41-10
PANASONIC GD93, słownik T9, siedem kolorów wyświetlaczą, WAP, dyktafon, zestaw głośno mówiący, 199 zł. ☎(0-85)742-07-99, 0504-170-498
PANASONIC z cyfrową sekretarką, 200 zł. ☎0606-747-259
PANASONIC, bezprzewodowy KX-TC 157-B, przewodowy Soundesign z sekretarką, 140-60 zł/szt. ☎(0-85)743-78-20, po 21.00.
PŁYTA CD, tapety, motywy, polifonia, gry, sonyericson T610, T310, ok. 4.000, 12 zł. ☎0603-602-136
SAMSUNG C100, 360 zł do uzg. ☎0696-082-442.
SHARP gx10 +kamera cyfrowa, 1.200 zł. ☎0604-804-689.
SIEMENS A35, papiery, futerał, ładowarka, stan bdb, 120 zł. ☎0505-374-124.
SIEMENS A-35, stan bdb, pilnie, 110 zł. ☎0693-230-788.
SIEMENS C25, Idea, +druga bateria, pokrowiec, zadbany, 70 zł. ☎0603-989-198.
SIEMENS C35i, bez simlocka, stan idealny, nowa bateria li-ion, dokumenty, Białystok, 140 zł. ☎0604-282-277
SIEMENS C62, nowy, MMS, polifonia, GPRS, 500 zł. ☎0600-064-743.
SIEMENS CMS35 nowa bateria 1000mAh, 5 miesięcy gwarancji, Białystok, 25 zł. ☎0503-632-938
SIEMENS MT50 stan idealny, ładowarka bez simlocka, ok. Suwałk, 220 zł. ☎0505-652-200
SIEMENS S55 nowy, gwarancja, 750 zł. ☎(0-85)711-70-67
SIEMENS SL 45i 150 zł. ☎(0-86)277-51-59.
SIEMENS SI45i, 300 zł zamiana. ☎0607-769-390.
SIEMENS SL45i, stan idealny, papiery, kpl wyposażenie, ok. Suwałk, 280 zł. ☎0505-652-200
SIEMENS ST55, 650 zł, zamiana na Nokię. ☎0600-064-743.
SIEMENS MC 60, bez simlooca, 4-miesięczny, futerał, kabel, oprogramowanie do komputera. 500 zł. ☎0503-111-598.
SIEMENS S 55, kompletny, pudełko, gwarancja (30 XII 2004). 580 zł. ☎0888-208-248.
SIEMENS SL 45 i, st. bdb. 220 zł. ☎0696-518-518.
SIEMENS SI45i, 290 zł zamiana. ☎0696-057-246.
SIEMENS SL45i, 350 zł. ☎(0-85)683-29-95, 0508-763-752.
SIEMENS SL55, 1.000 zł. ☎(0-85)712-10-61, 0600-600-061.
SIEMENS ST55, ładowarka, inne dodatki, 660 zł. ☎0608-835-870.
SONY Ericsson T68i, stan bdb, kolorowy wyświetlacz, dokumenty, 380 zł. ☎0604-282-277
SONY Ericsson T230, nowy, gwarancja, kolorowy wyświetlacz, 450 zł. ☎0502-775-510
SONY Ericsson T610, bez simlocka, na gwarancji, Białystok, 660 zł. ☎0601-321-845
SONY Ericsson T68i, +ładowarka, bez simlocka, 300 zł, zamienię na Siemensa C55. ☎0602-135-508.
SONY Ericssona T300, aparat MCA25, kabelek do podłączenia z PC, gwarancja, 360zł. ☎(0-85)719-13-49
TAK-TAK nowy numer łatwy do zapamiętania, nieużywany, na koncie 20 zł, 25zł. Łomża 0503-413-177

ZAMIENIĘ

MOTOROLA T190, mało używana, folia na wyświetlaczu, kpl papiery, na nokię z dopłatą. ☎0602-715-007
SAMSUNGA C100 na Nokię 6210. ☎0696-082-442

USŁUGI

AUTOMOTO

AUTO Gaz Montaż -Filia Siedlecka: Łomża, ul. Rybaki 57 ☎(086)473-02-72, 0502-565-084, 0502-516-915.
KOMPLEKSOWE czyszczenie tapicerek samochodowych. ☎(0-85)732-25-77.
MONTAŻ samochodowych instalacji gazowych; Jarnuty 11 k.Łomży. ☎(0-86)216-97-03, 0503-010-038.
WYJAZDY z klientem do Belgii, kompleksowa obsługa techniczna, prawna, transport, części, naprawa, solidnie. ☎0696-162-922, (0-85)715-44-21.
WYPOŻYCZANIE samochodów osobowych, Pisz. ☎(0-87)423-32-01, 0508-777-111.

TYNKARSKIE

TYNKI agregatem. ☎(0-85)676-04-38, 0507-489-436.
TYNKI gipsowe agregatem oraz remonty A-Z, doświadczenie; VAT. ☎0505-107-377.
TYNKI gipsowe, elewacje. ☎0502-370-856, 0502-110-865.
TYNKI gipsowe. ☎0507-870-456.

BUDOWA, REMONT

ALTANY ogrodowe, domki, projektowanie, szybko. ☎(0-87)565-52-47.
ARCHITEKT; projektowanie. ☎0501-939-240.

AUTOMATYKA bram, sprzedaż, montaż, serwis. ☎0502-773-368, 0505-032-500.

BRAMY, ogrodzenia, napędy. ☎(0-85)676-09-95.
BUDOWA domów, kompleksowe wykończenia wnętrz. ☎(0-85)653-61-26, 0692-522-626.
BUDOWA od podstaw pod klucz, wykończenie wnętrz, glazura, regipsy. ☎(0-87)567-28-00, 0697-173-261.
BUDOWY domów, obór, udojni, Ełk, ☎0600-506-507 (0-87)621-22-73.
DOMKI letniskowe, garaże, ogrodzenia, kamień, klinkier; remonty. ☎0691-727-904.
KLINKIER, kamień. ☎0609-885-058.
KOSTKA brukowa, układanie, solidnie, tanio. ☎0605-371-441, (0-85)717-11-39 po 20.
OCIEPLANIE poddaszy, elewacji domów płytą gipsową. ☎0507-688-201.
OGRODZENIA klinkierowe, siatka, fundamenty, stany surowe. ☎0600-220-366, (0-85)749-21-38.
PIECE, kominki z kafli. ☎0506-717-330.
PŁOTY, fundamenty, kominki z kamienia wymuruję. ☎(0-85)741-83-07 po 20:00.
PŁOTY, mury, grile. Wszystko z kamienia. ☎0508-788-207, 0880-342-288.
POMNIKI, tanio. ☎(0-85)718-89-48, 0607-288-718.
POMNIKI, tanio. ☎(0-85)741-27-32, 0501-284-985.
POSADZKI agregatem. ☎0507-489-436, (0-85)676-04-38.
PROJEKTY budowlane, nadzory wykonam. ☎(085)675-23-38.

PRZYDOMOWE oczyszczalnie ścieków oraz instalacje hydrauliczne. Projekt i wykonawstwo. Atrakcyjne ceny. HYDROP, Kombatantów 4, p.8. ☎(0-85)664-71-63, fax. 664-71-64, ☎0-602-749-944.

REMONTOWO-budowlane. ☎0600-485-510.
REMONTY, hydraulika, centralne ogrzewanie. ☎0504-119-775, (0-85)743-32-21.
REMONTY, wykończenia, solidnie, tanio. ☎0602-250-026.
SIDING, profesjonalne. ☎(0-85)651-03-53, 0603-704-661.
STANY surowe, rozbiórki, sprzątanie terenu. ☎(0-85)710-35-15.
STUDNIE. ☎(0-85)654-70-00, 0604-651-727.
SUCHE tynki, sufity podwieszane, poddasza. ☎0692-173-366.
TOCZENIE w drewnie, przywóz, odbiór, tanio. ☎0606-412-395.
TYNKI, docieplania, glazura, terakota, konkurencyjne ceny. ☎0506-972-614.
TYNKI, ocieplenia, glazura, terakota, ogrodzenia z kamienia, klinkier. ☎0692-824-561.

UKŁADANIE paneli, sidingów. ☎0501-173-615.

ELEKTRYCZNE

ALARMY, instalacje elektryczne, domofony, automatyka do bram. Anteny. ☎0502-773-368, 0505-032-500.
AUTOALARMY, centralne zamki, domykanie szyb, radioodtwarzacze; komis. ☎(0-85)654-43-10.
INSTALACJE elektryczne. ☎0502-159-525.

HYDRAULICZNE

CEZAR - kotłownie, systemy grzewcze, instalacje wod-kan, centralnego ogrzewania, instalacje gazowe - sprzedaż, montaż, serwis. ☎(0-85)74-74-334, 0600-875-879.
HYDRAULIK, przełącza wodno-kanalizacyjne. ☎(0-85)654-41-00, 0501-924-501.
HYDRAULIK. ☎(0-85)663-43-08, 0604-815-377.

ANTENY

ANTENY: montaż, naprawa. ☎(0-85)654-56-78.
SPRZEDAŻ kart Cyfra+. ☎(0-85)654-54-68.
ZESTAW satelitarny bez abonamentu. ☎(0-85)654-56-78.

MEBLE

KUCHNIE na wymiar, tanio. ☎(085)868-47-63, ☎0606-820-220.
KUCHNIE, zabudowy, tanio. ☎(0-85)718-34-39.
MEBLE, kuchnie, szafy, nietypowe zabudowy, Suwałki. ☎0692-839-282.
MEBLE, schody, wykonanie i montaż. ☎(0-86)216-78-97, 0605-821-460.
SZAFY, meble na wymiar, solidnie. ☎(0-85)744-45-65, 0506-238-911.
SZAFY, wnęki, inne. Profesjonalnie, tanio, bez zaliczki. ☎0888-032-805.
TANIA, solidna stolarka kuchenna; drobne naprawy stolarskie. ☎(0-85)661-41-26, 0506-205-272.
TAPICER, naprawy. ☎(0-85)743-30-93.

NAPRAWA AGD

AGD -automatyczne pralki. ☎(0-85)651-58-72.
AUTOMATYCZNE pralki. ☎(0-85)742-03-96, Myśliński.

NEW-TEC
NAJNOWSZE ROZWIĄZANIA BIUROWE
OBNIŻ KOSZTY W SWOJEJ FIRMIE
I CHROŃ ŚRODOWISKO NATURALNE!!!
REGENERACJA KARTRIDŻY DO DRUKAREK I KOPIAREK
USŁUGI KSERO KOLOR
DYSTRYBUTOR I SERWIS
Canon Panasonic
Białystok, ul. Krakowska 17
(085) 742 60 60

PRALKI, lodówki. Serwis Ardo. ☎(0-85)742-45-26, Stelmaszuk.

REMONTY

MALOWANIE, remonty, glazura. ☎(0-86)474-32-21.
MALOWANIE, szpachlowanie, tapetowanie. ☎0507-867-938.

DACHY

DACHY- krycie wiórem! Ekologiczne! Niskie ceny! ☎(0-87)516-15-62.
MALOWANIE dachów, prace wysokościowe. ☎(0-85)661-78-45.
POKRYCIE dachów, dachówka, blachodachówka. ☎0692-732-263.
WIĘŹBY dachowe z pokryciem, domki letniskowe, obory. ☎0606-390-706.

ŚLUSARSKIE

BALUSTRADY, kraty, ogrodzenia, wiaty i schody. ☎(0-85)654-39-54.
KOWALSTWO, balustrady, ogrodzenia. ☎(0-85)741-96-56.
OGRODZENIA, bramy, schody, kowalstwo, stal nierdzewna. ☎(0-85)663-28-89.

KLIMATYZACJA

„KLIMART" - klimatyzacja pomieszczeń, ul. Branickiego 31. ☎(085)743-74-65.

KLIMATYZACJA, wentylacja pomieszczeń. KLI-WENT. ☎(0-85)743-55-67, 0501-183-530.

TRANSPORT

BUS ciężarowo-osobowy, przejazdy, przewozy. ☎0602-345-350.
BUSEM osobowo-towarowym, Okęcie, przysięgi, wesela, inne; tanio. ☎0693-319-157.
BUSEM osobowo-towarowym, Okęcie, wesela, przysięgi i inne. Cały kraj. ☎0888-741-002.
OKĘCIE, inne, najtaniej. ☎0501-703-269.
PRZEWÓZ osób i towaru osobowym. Cały kraj. ☎0502-830-165.

WYWÓZ NIECZYSTOŚCI PŁYNNYCH
Wyróżnia nas jakość



P.U.H „MPO" Sp. z o.o.
Białystok
tel. (085) 675-32-25
Augustów
tel. (087) 643-70-22

WYJAZDY po samochody do Holandii. ☎0509-255-159.
WYKOPY, rozbiórki budynków, dowóz kruszywa, czarnoziem. ☎0602-554-909, (0-86)218-98-45.
ZAGRANICA, kraj -busem. ☎0602-423-529.
ZŁOM wywiozę, faktura, gotówka, własny transport. (0-85)654-54-00, 0503-057-090.
ZŁOM wywiozę, odbiór własnym transportem. ☎0508-783-448, 0692-104-193.

INNE

NAGROBKI. Szukajtys Robert, Motule Stare 27 k.Filipowa. Pomnik podwójny od 5.000 zł. ☎(0-87)569-64-99, 0506-269-696.

USŁUGI KOMINIARSKIE Suwałki, Wigierska 34. ☎(0-87)565-07-55, 0607-093-445.

KROKWIE, deski, łaty na zamówienie, tarcie drewna trakiem przewoźnym ☎(0-86)218-98-59, 0504-101-766.
KROKWIE, deski, łaty. ☎0506-166-394.
TARCIE drewna u klienta, 40-50 zł/m.sześć. ☎(0-86)270-12-32.
TARCIE drewna, brzoza, sosna, olcha, itd; sztachety. ☎(0-86)219-32-77, 0503-613-731.
UMOCNIENIE stawów i rowów wykonam. Sprzedam faszynę i paliki ☎0600-326-282.
WYKOPIĘ stawy. ☎0608-426-260.

NAUKA

PRACE licencjackie, magisterskie - gotowe, 249 zł. ☎0-507-75-88-99.

ROLNICTWO

PRASOWANIE siana, kiszonki prasą wysokiego zgniotu. ☎0695-594-556.
ZAGOSPODAROWANIE terenów zieleni, Ełk. ☎(0-87)610-29-52.
ZAOPIEKUJĘ się końmi, stajnia, wybieg, doświadczenie, 12 km od Łomży. ☎(0-86)279-10-21.

IMPREZY OKOLICZNOŚCIOWE

DJ profesjonalnie. ☎0603-228-241.

NOWA KLIMATYZOWANA SALA BANKIETOWA ORGANIZUJE WESELA. BANKIETY, WSZELKIE IMPREZY OKOLICZNOŚCIOWE. WESELA PRAWOSŁAWNE. CENY PROMOCYJNE. ☎(0-85)651-32-89, 0602-335-702.

PIECZENIE koziołka, barana, prosiaka. ☎0501-276-342.
WESELA, bankiety - sala klimatyzowana. ☎(0-85)653-69-27.
ZESPÓŁ; tanio, profesjonalnie. ☎0502-038-944.

ŻYCZENIA

2 lipca Pawełek Paszkiewicz z Pijawne Polskie obchodzi 7. urodziny. Z tej okazji serdeczne życzenia składają rodzina z Grajewa i chrzestny.

ZAWIADOMIENIA

W okolicach Hali Włókniarza znaleziono psa sukę, białe skarpetki na przednich łapach, biała plama na piersi, podobna do wyżła krótkowłosego. ☎(0-85)652-58-38.

ZA TREŚĆ REKLAM I OGŁOSZEŃ REDAKCJA NIE ODPOWIADA

Bi Star
STAL ŻEBROWANA BLACHY
BIAŁYSTOK
ul. Nowosielska 2a
085 664-33-20 do 22
361904gwbh

KOMANDOR
BIAŁYSTOK S.A.
SZAFY Z DRZWIAMI PRZESUWANYMI
KOMPLEKSOWA ZABUDOWA POMIESZCZEŃ
Białystok, ul. Gen. F. Kleeberga 66 ☎ 664-39-24
RATY 0% RABATY do 40%
NOWOŚĆ! KUCHNIE
• gen. F. Kleeberga 66 ☎ 664-39-23
• GALERIA KWADRAT ul. Andersa 38 ☎ 664-94-40
• C.H. ANEKS ul. Przędzalniana 60 ☎ 664-39-37
• C.H. RYNEK SIENNY ul. Legionowa 30 ☎ 742-89-64
www.komandor.bialystok.pl www.dilap-market.com.pl
HURTOWNIA

ZAKUPY



Gazeta Współczesna

Tygodniowy dodatek „Gazety Współczesnej"
Redaguje Michał Franczak, tel. (0-85) 748-74-12, e-mail: m.franczak@wspolczesna.pl
Reklama: Grażyna Karłowicz, Ewa Jędrychowska, tel. (0-85) 748-74-42, e-mail: biuro@wspolczesna.pl

Nr 35 (1 lipca 2004)



Srebrne wędrówki

Dzisiaj:
Srebrne wędrówki
Nowości kosmetyczne

Za tydzień:
Wybieramy ruszt
Olejki do opalania

Srebro - jeden z najbardziej „wyjściowych" materiałów do biżuterii. Wiele osób przedkłada je nad złoto, traktując to ostatnie jako zbyt pretensjonalne. Dyskretny urok białego kruszcu przyciąga i hipnotyzuje. Nie razi nachalnością, nie tracąc przy tym swojej elegancji i wdzięku szlachetnego metalu. Czy zastanawiałaś się kiedyś, trzymając w ręku swoją bransoletkę, w jaki sposób zyskała ona swój niepowtarzalny kształt? Ilu ludzi musi być zaangażowanych w dopracowanie do perfekcji małej srebrnej ozdoby? Na zaproszenie zakładu jubilerskiego „Biamet" (obchodzącego w tym roku swe trzydzieste urodziny) „Zakupy" zrobiły serię zdjęć, ilustrujących cały proces powstawania wyrobów jubilerskich. Warto wiedzieć, ile pracy trzeba włożyć, by móc się chwalić na przyjęciach i bankietach piękną biżuterią.

Model

Najpierw srebro jest kupowane od największego polskiego dostawcy tego kruszcu – zakładów KGHM. Na pierwszy rzut oka czysty metal robi dziwne wrażenie – ma postać małych, białych, matowych granulek. Za to dosyć ciężkich. Kilogram srebra bez problemu zmieściłby się w małej kieszeni. Zanim jednak srebro zacznie grać w procesie tworzenia większą rolę, trzeba przygotować formę. Na początku powstaje model. Jest on umieszczany w gumowej formie, zgrzewane później w wulkanizatorze. Modele następnie trafiają „pod oko" pracowników działu handlowego, którzy oceniają, czy dany wzór się przyjmie i podbije rynek. Jeśli decyzja jest pozytywna, forma idzie do dalszych etapów produkcji.

Woskownia

Tutaj powstają modele (jak sama nazwa wskazuje) woskowe – w formę gumową wtryskuje się gorący wosk. Jak mówi jeden z pracowników „Biametu" – zajmuje to sekundę lub dwie, w zależności od wyczucia. Wyczucie jest o tyle ważne, że łatwo o zniszczenie delikatnej formy. Dlatego też otwiera się ją bardzo starannie, by nie zniszczyć powstałego modelu. Po stworzeniu większej liczby modeli przygotowuje się je do tego, by stanowiły podstawę srebrnej ozdoby – montowane są na tak zwanej „choince". Na jednej choince może się znaleźć do dwustu elementów srebrnej bransoletki – możemy z nich zrobić nawet dziesięć sztuk biżuterii!

Srebro i gips

„Choinka" wędruje następnie do odlewni, czyli miejsca, w którym wosk ustąpi miejsca srebru. Po włożeniu do tulei zalewa się je gipsem i wkłada do pieca, w którym temperatura wynosi 700 stopni. W żarze wosk się ulątnia, a jego miejsce zajmuje srebro. W celu uzyskania lepszego efektu wizualnego, końcowym etapem produkcji jest pokrycie gotowego wyrobu cienką warstwą srebra o bardzo wysokiej próbie. Na wyjętej srebrnej już choince można „poobcinać gałęzie". Te gałęzie to właśnie elementy naszej ozdoby. Kierowane są one następnie do oczyszczalni, gdzie w kąpieli usunięte zostają resztki gipsu. Kolejnym etapem jest wybłyszczanie – ozdoby kąpią się po raz kolejny – tym razem z kamieniami lub stalowymi kulkami, które wydobywają z nich szlachetny połysk. Jeśli do ozdoby trzeba zakuć lub przykleić kamienie, to wraca ona z oczyszczalni do pomieszczenia, w którym pracownicy ręcznie umieszczają je w biżuterii.

Na szyję

Łańcuszki przechodzą trochę inną drogę – specjalne maszyny ze zwykłego srebrnego drutu tworzą ogniwa o dowolnym kształcie. Najpierw drut przechodzi przez urządzenie, które zamienia go w łańcuszek, następnie, z pomocą maszyny nazywanej zagęszczarką oczka są ściskane, później łańcuszek nabiera większej spójności dzięki mechanicznemu młotkowi. Połysk i kształt ogniwom nadaje diamenciarka, przycinająca brzegi oczek. Ostatecznym etapem jest montowanie zapięć i wisiorków, które jest robione ręcznie. Biżuterię na zamówienie robi się w całości ręcznie – ze srebrnej blachy wycina się kształt i obrabia się go bez użycia form i odlewów – takie ozdoby są droższe niż „masówka", lecz kupujący ma świadomość, że nabył towar unikatowy.

BIŻUTERIA

UWAGA

Zakłady Jubilerskie BIAMET sp. zo.o.
Zapraszają na zakupy do swoich sklepów
- ul. Suraska 6
- ul. Gajowa 68 lok.5
w Białymstoku
oraz sklep „SEKRET" w Augustowie
ul. Rynek Zygmunta Augusta

Do całej gamy dotychczas dostępnych wyrobów proponujemy biżuterię letnią
- kolczyki do pępka
- kolczyki do nosa
- bransoletki na nogę

Gwarantujemy niskie ceny oraz miłą i fachową obsługę



Praca koncepcyjna - na tym stanowisku powstają pomysły na nowe modele srebrnych ozdób



Właśnie wytryśnięto wosk do formy

...i powstał odlew rączki łyżeczki





choinka w tulei wędruje do...



...pieca

Montaż woskowych form na „choince"

Srebrne wędrówki



Po wyjęciu i obcięciu elementów ozdobnych zostają ogołocone z gałęzi choinki. Czekają na przetopienie.





Obcięte elementy bransoletki



Oczyszczalnia



Kamyki i stalowe kulki wydobywają ze srebra blask



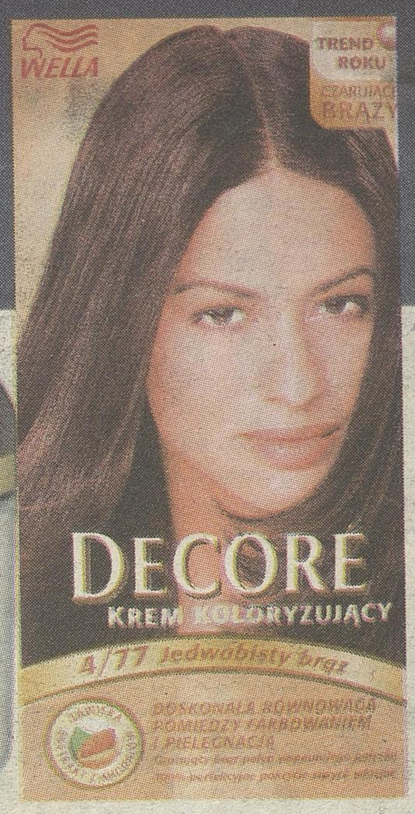


Oczyszczalnia: w tych pojemnikach jest kąpane srebro

Nowości kosmetyczne

Według najnowszych trendów, do łask powracają brązy. Barwy natury są coraz odważniej lansowane w modzie fryzjerskiej. Panujący trend kolorystyczny ma podkreślać naturalność koloru i ciepło, które on wnosi. Na modę szybko zareagowały firmy produkujące farby do włosów, m.in. Wella. Rozszerzyła ona paletę kolorów Decore, wprowadzając trzy nowe odcienie brązów. Formuła kosmetyku zawiera wysoce efektywne brązowe pigmenty, które zapewniają długotrwały i intensywny efekt. W 100% pokrywają one siwe włosy. W skład farby wchodzi balsam pielęgnacyjny chroniący kolor. Zawiera on specjalny system pielęgnujący, oparty na naturalnym ekstrakcie z migdałów, D-Panthenolu oraz witaminie E.





Nie próżnuje także firma Eris. Stworzyła ona Body Art - linię wyspecjalizowanych kosmetyków do ciała o wysokiej skuteczności składników. Aktualnie w ofercie są dostępne dwa nowe kosmetyki: aksamitna maska do ciała oraz krystaliczny peeling cukrowy do ciała. Maska zawiera odżywczą kompozycję naturalnych wosków roślinnych. Koi podrażnienia skóry, wygładza, chroni przed przesuszeniem oraz wypełnia niedoskonałości skóry. Zawarta w niej witamina E+Hydra-Pro poprawia jędrność i nawilżenie skóry, zapewnia ochronę skóry przed przyspieszonym starzeniem oraz wyrównuje koloryt. W skład krystalicznego peelingu cukrowego do ciała wchodzą wyselekcjonowane kryształki cukru oraz natłuszczającego oleju mineralnego o właściwościach wygładzających skórę. Zapewniają one perfekcyjną gładkość skóry. Ich działanie wzmacnia witamina C, która pobudza mikrokrążenie i delikatnie rozjaśnia skórę oraz aromatyczny olejek Lemonograss, działający orzeźwiająco. Kosmetyk zalecany jest do skóry suchej i normalnej.

Pierwsze osoby, które zadzwonią dzisiaj godzinie 15:00 pod numer (085) 748 74 23 otrzymają zestaw Wella - farba do włosów plus odżywka.

ZAKUPY Z GŁOWĄ

Dobre obyczaje są potrzebne nie tylko przy stole, lecz także przy zakupach. Główny inspektorat inspekcji handlowej w wydanym ostatnio „Poradniku konsumenta" pisze o tym, czego powinni przestrzegać sprzedawcy przy zawieraniu umów. Nie każdy wie, że jest cały szereg klauzul niedozwolonych, które nie powinny znaleźć się w umowach kupna-sprzedaży. Poniżej lista najważniejszych.

Niedozwolone są klauzule:

- wyłączające lub ograniczające odpowiedzialność za szkody względem konsumenta np. poprzez zamieszczenie w kontrakcie zapisu „na własne ryzyko",
- wyłączające lub istotnie ograniczające odpowiedzialności za niewykonanie lub nienależyte wykonanie zobowiązania np.: poprzez umieszenie w regulaminie parkingu strzeżonego zapisu, że nie ponosi odpowiedzialności za pozostawione tam samochody,
- „klauzule modyfikacyjne" tzn. uprawniające do jednostronnej zmiany umowy przez profesjonalistę bez ważnej w przyczyny w niej wskazanej,
- wyłączające obowiązek zwrotu konsumentowi uiszczonej zapłaty za świadczenie nie spełnione w części, jeżeli konsument zrezygnuje z zawarcia umowy lub jej wykonania (częste w przypadku umów zamawianych z góry, kiedy trzeba wpłacić zaliczkę)
- nałożenie na konsumenta obowiązku zapłaty rażąco wygórowanej kary umownej na wypadek rezygnacji z kontraktu
- przedłużające kontrakt bez możliwości jego wypowiedzenia przez konsumenta poprzez zastrzeżenie rażąco krótkiego terminu
- przewidujące wyłącznie dla przedsiębiorcy prawa do zmiany istotnych cech świadczenia oraz przewidujące możliwość zmiany ceny lub wynagrodzenia po zawarciu kontraktu bez możliwości wypowiedzenia kontraktu przez konsumenta,
- nakładające na konsumenta nadmiernie uciążliwe formalności
- nakładające obowiązek wykonania przez konsumenta zobowiązania w przypadku jego niewykonania przez drugą stronę
- wyłączające jurysdykcję sądów polskich, poddające rozstrzygnięcie przez sad polubowny oraz narzucające rozpatrzenie sprawy przez sad, który nie jest właściwy wedle ustawy.

W razie wątpliwości, czy warunki zawieranej umowy są poprawne, radzimy skonsultować je z inspekcją handlową.

KOSZULKI za ETYKIETY



Zbierz co najmniej **5** etykiet
z podanych poniżej wyrobów ciastkarskich
produkcji PSS „Społem"

strucel makowy, strucel waniliowy, keks, poduszeczki kremowe, wstążki jabłkowe, piernik staropolski, bułki jagodowe

wpisz swoje imię, nazwisko i adres zwrotny
Wyślij do dnia **10.08.2004 r.** na adres

PSS „Społem" w Białymstoku
ul. Marczukowska 12, 15-950 Białystok

z dopiskiem „KONKURS", a otrzymasz pocztą
KOSZULKĘ FIRMOWĄ

PSS Białystok społem

Regulamin oraz szczegóły konkursu w sklepach.

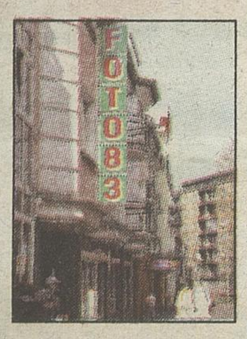
Usługi fotograficzne w Białymstoku

Ciąg dalszy z poprzedniego numeru



Kodak Express, ul. Lipowa 6, tel: 743 55 90
Otwarte: 10-18, sobota: 10-15
Wywołanie: 6 zł
Odbitki:
(w ciągu 1h)
9 x 13 0,87 zł
10 x 15 1,10 zł
(w ciągu 24h)
9 x 13 - 0,65 zł
10 x 15 - 0,87 zł
13 x 18 - 1,90 zł
15 x 21 - 2,50 zł
18 x 24 - 8,80 zł
20 x 30 - 11 zł
24 x 30 - 13 zł
25 x 38 - 18,50 zł
Zdjęcia z opisu +10 %
Fotoindeks: 3,50 zł
Z kartą stałego klienta: zniżka 5% przy zakupie towaru i 10% przy usługach
Ceny filmów:
Kodak Gold 200/24 - 14,50 zł
Kodak Gold 200/36 - 16,90 zł
Promocja: 3 filmy Kodak Gold 200/36 - 33,80 zł
Kodak Gold Ultra 400/24 - 16,90 zł
Kodak Gold Ultra 400/36 - 18,90 zł
Zdjęcia legitymacyjne: 20 zł/8 szt.(w ciągu 10 minut) - 14,99 zł/8 szt. (w ciągu 24h)
Zdjęcia dyplomowe: 35 zł/6 szt.

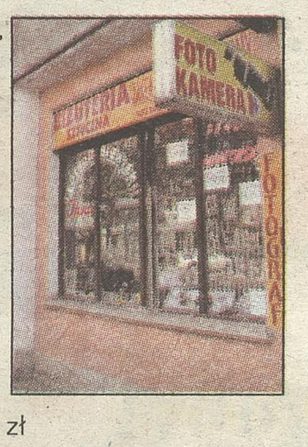
Fuji Foto 83, ul. Waryńskiego 3/5, tel: 652 52 84
Otwarte: 9-19, sobota: 9-17
Wywołanie: 5,50 zł



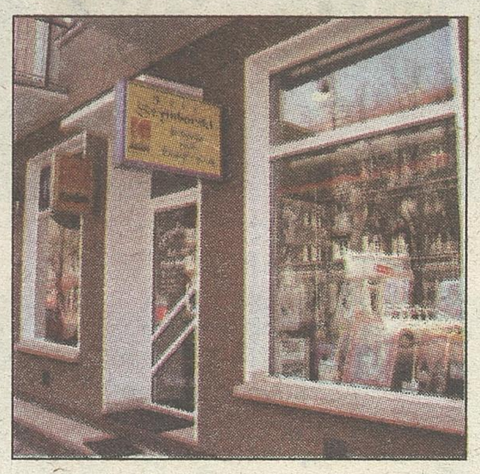
Odbitki:
9 x 13 - 0,70 zł, 0,50 zł z kartą stałego klienta
10 x 15 - 0,81 zł, 0,60 zł z kartą stałego klienta
13 x 18 - 1,40 zł
15 x 21 - 2 zł
20 x 30 - 5 zł
Z kartą stałego klienta 5% zniżki na towary i 20% zniżki na usługi oraz nagranie na CD za złotówkę
Dopłaty:
Kadrowanie +100 %
Ceny filmów:
Kodak Gold 200/24 - 16,50 zł
Kodak Gold 200/36 - 18,50 zł
Fuji Color 200/24 - 13 zł
Fuji Color 200/36 - 16 zł

Studio F'93 Laboratorium fotograficzne, ul. Lipowa 47/1, tel: 746 02 66
Otwarte: 8-20, sobota: 8-20, niedziela: 10-16
Wywołanie: 5,50 zł
Odbitki:
9 x 13 - 0,56 zł
10 x 15 - 0,65 zł
13 x 18 - 1,40 zł
15 x 21 - 2,30 zł
Ceny filmów:
Kodak Gold 200/24 - 17 zł
Kodak Gold 200/36 - 18,50 zł
Fuji Color 200/36 - 15,50 zł
Promocja: 3 filmy fuji 200/36 - 31 zł
Zdjęcia legitymacyjne: 15 zł/8 szt.
Zdjęcia dyplomowe: 35 zł/6 szt.
Dopłaty:
Zdjęcia z opisu: +20 %
Apa Plus S.C. ul. Lipowa 45, tel: 746 05 42
Otwarte: 8.30-18, Sobota: 9-15
Wywołanie: 5,50 zł
Odbitki:
9 x 13 - 0,59 zł, 0.56 zł z kartą stałego klienta
10 x 15 - 0,79 zł 0,65 zł z kartą stałego klienta
13 x 18 - 1,90 zł
15 x 21 - 2,50 zł
20 x 30 - 6,50 zł
Ceny filmów:
Kodak Gold 200/24 - 16,50 zł
Kodak Gold 200/36 - 18,50 zł
Fuji 200/36 - 16,50 zł
Fuji 200/24 - 15 zł
Zdjęcia legitymacyjne:15 zł/8 szt.
Zdjęcia dyplomowe: 30 zł/6 szt.
Nagranie na CD - 3 zł
Fotoindeks: 3,50 zł (dołączany za darmo do kompletu odbitek)

Foto Kamera, ul. Lipowa 29
Otwarte: 9-18, sobota: 10-15, niedziela: 11-15
Wywołanie: 5,50 zł



Odbitki:
9 x 13 - 0,60 zł
10 x 15 - 0,58 zł
13 x 18 - 1,45 zł
15 x 21 - 3 zł
20 x 30 - 10 zł
Z postaci cyfrowej:
9 x 13 - 0,80 zł
10 x 15 - 0,95 zł
13 x 18 - 2 zł
15 x 21 - 4 zł
20 x 30 - 10 zł
Ceny filmów:
Superia 200/24 - 15 zł
Superia 200/36 - 15 zł
Zdjęcia legitymacyjne: 18 zł /8 szt.
Zdjęcia dyplomowe: 35 zł/6 szt.
Foto Szymborski, ul. Lipowa 27, tel: 742 08 23



Otwarte: 9-18, sobota: 10-15, niedziela: na zamówienie
Wywołanie: 6 zł
Odbitki:
9 x 13 - 0,70 analog 0,90 cyfra
10 x 15 - 0,90 analog 1,10 cyfra
13 x 18 - 1,90
15 x 20 - 2,50 zł
18 x 24 - 6,90 zł
20 x 30 - 9 zł
20 x 25 - 7,80 zł
Czarno-białe:
9 x 13 - 0,80
10 x 15 - 1zł
13 x 18 - 2 zł
15 x 20 - 4 zł
18 x 24 - 9 zł
20 x 30 - 14 zł
Ceny filmów:
Kodak Gold 200/36 - 18,50 zł
Kodak Gold 200/24 - 15 zł
Superia 200/24 - 12 zł
Superia 200/36 - 16 zł
Zdjęcia legitymacyjne: 25 zł/4 szt. 30 zł/6 szt. 35 zł/8 szt.
Zdjęcia dyplomowe: 40 zł/4 szt. 43 zł/6 szt.

Oprócz atrakcyjnych cen, wiele salonów kusi promocjami. Jedną z ciekawszych jest oferta Kodak Centrum. Każdy tysiąc złotych wydany na zakup aparatu cyfrowego lub akcesoriów w salonach przy ulicy Suraskiej 6 i Lipowej 6 (pokrowiec, ładowarka) to 100 darmowych odbitek w formacie 10 x 15. Można w ten sposób oszczędzić sporo pieniędzy (średnio, biorąc pod uwagę białostockie ceny, odbicie stu zdjęć to 75-80 złotych). Kodak kusi nie tylko cenami. Niedawno do swoich salonów przy ulicy Lipowej i Suraskiej wprowadził nowe maszyny cyfrowe z laserowym systemem naświetlania „Laser-foto", który jest znacznie bardziej precyzyjny niż dotychczasowe metody wywoływania. Firma jako jedyna w Białymstoku oferuje swoim klientom najkrótszy czas oczekiwania - odbitki można odebrać w ciągu 15 minut.

Grillowanie ze „Współczesną"

Przepisy



Żeberka w stylu Tex-Mex (w zaprawie z czerwonej papryki i octu)
Składniki:
Żeberka wołowe, oczyszczone. 3,41 kg
Zaprawa:
Oliwa z oliwek 3 szklanki
Ketchup 3/4 szklanki
Czerwony ocet winny 1/3 szklanki
Cilantro, (posiekane liście kolendry) 85,05 g
Utarta czerwona papryka 1 - 2 łyżki
Sos pieprzowy 1 - 1 1/2 łyżeczki
Utarty czarny pieprz 1 łyżeczka
Sól 1 łyżeczka

Przekroić każde żeberko w poprzek kości aby otrzymać 1,27 cm kawałki. Zmieszać olej, ketchup, ocet, cilantro, paprykę, sos pieprzowy, sól i pieprz; odstawić 1 szklankę. Pozostałą częścią zaprawy polać żeberka. Odstawić w chłodne miejsce na 8 do 24 godzin. Wyjąć żeberka z zaprawy. Każda porcja to 4 grillowane, średnio wypieczone żeberka wołowe. Należy je piec przez około 4 minuty i polewać pozostawioną wcześniej częścią zaprawy.

Za tydzień w „Zakupach" ukaże się artykuł o wyborze grillów w białostockich sklepach. Zapraszam do lektury!

Konkurs

Ogłaszamy konkurs dla Czytelników!

Wybrałeś się na majówkę rodzinną? Zrobiłeś zdjęcia? Przyślij jedną, Twoim zdaniem najlepszą, fotografię na adres „Gazeta Współczesna", ul. Suraska 1, 15-950 Białystok. Koniecznie z dopiskiem „GRILL" na kopercie! Nadesłane zdjęcia opublikujemy na łamach „Zakupów", a najlepsze nagrodzimy grillami. Sponsorem nagród jest Prymat, producent przypraw.



Konkurs

Nadszedł czas rozstrzygnięcia pierwszego etapu konkursu z „Prymatem". W tym miesiącu grill wygrała pani Halina Artemiuk z Białegostoku. Nadesłane zdjęcie publikujemy poniżej.

Po odbiór nagrody zapraszamy do redakcji „Gazety Współczesnej", do pokoju nr 23. Gratulujemy!



CYFROWE LABORATORIA FOTOGRAFICZNE

- zdjęcia z filmów tradycyjnych i nośników cyfrowych (CD, karty pamięci - CF,MMC,SD,SM,xD,MS)
- skanowanie filmów negatywowych, slajdów oraz błon ciętych wszystkich typów
- zdjęcia do dokumentów i dyplomowe w czasie 10 minut (laboratorium Lipowa 6)
- bogaty wybór aparatów cyfrowych

Promocja !!!
100 zdjęć 10x15 cm gratis za każdy 1000 wydany na zakup aparatu i akcesorii

Białystok ul.Lipowa 6 tel. 743-55-90 , ul.Suraska 6 tel. 745-47-50 www.kex.com.pl

Kodak EXPRESS KONTROLOWANA JAKOŚĆ USŁUG
Foto Centrum

KONKURS

Od wieków pieprz był najcenniejszą i najbardziej poszukiwaną przyprawą. Pierwsi poznali jego wyszukany smak i aromat mieszkańcy Dalekiego Wschodu - już 3000 tysiące lat temu założyli pierwsze plantacje pieprzu. Teraz ten najszlachetniejszy, charakteryzujący się najmniejszą zawartością wody, najtrwalszy i najsmaczniejszy pieprz znajduje się w ofercie firmy Prymat - lidera na rynku przypraw.

Uwaga!

Nagrodę otrzymają pierwsze osoby, które zadzwonią dziś o 15.00 pod nr. tel. (0-85) 748-74-23.

Nagrodą w konkursie jest zestaw przypraw ufundowanych przez firmę PRYMAT.



D4707O4gwbh