

DZISIAJ KRAMIK OGŁOSZENIOWY

8375

OGŁOSZEŃ DROBNYCH!

Jedyny taki dodatek
z tak dużą ilością ogłoszeń

Najlepszy wybór

Barbara Kuzub-Samosiuk z zespołu „Czeremszyna", Wiesław Janicki, dziennikarz i ks. kanonik Witold Nagórski to laureaci przyznawanej już po raz piąty nagrody Marszałka Województwa Podlaskiego w dziedzinie twórczości artystycznej, upowszechniania i ochrony dóbr kultury. Wczoraj w tykocińskim alumnacie odebrali oni z rąk marszałka Janusza Krzyżewskiego pamiątkowe statuetki i nagrody pieniężne, w wysokości 7 tys. zł.

Czytaj na str. 3.



MAŁA MISS 2004
MAŁY MISTER 2004

I MIEJSCE - 45 GŁOSÓW



Nikola Skowina
lat 3,5 Suwałki

Kod: gw miss 33

II miejsce - 37 głosów
Klaudia Suchocka
lat 3, Przerośl Kod: gw miss 61

III miejsce - 35 głosów
Milena Bronakowska
lat 3, Augustów Kod: gw miss 21

Szczegóły na str. 10.

I Ty możesz przestać palić!

W Polsce żyje 9 mln palaczy. Co roku 100 tys. z nich umiera z powodu chorób związanych z paleniem tytoniu. Dzisiaj przypada Światowy Dzień Rzucania Palenia, który jest też okazją, aby skorzystać z bezpłatnych badań spirometrycznych, wykrywających jedną z najgroźniejszych chorób u palaczy – przewlekłą obturacyjną chorobę płuc.

Czytaj na str. 4.

Cudowne ozdrowienie

Wystarczy półtorej godziny i 150 zł, aby dowiedzieć się o stanie zdrowia całego organizmu i poznać metody skutecznego wyleczenia chorób! W taki sposób w Internecie i gazetach reklamują się gabinety niekonwencjonalnej medycyny, które posiadają aparat Oberon. Lekarze przestrzegają przed korzystaniem z niekonwencjonalnej medycyny. Ja postanowiłam zaryzykować. Jak to się skończyło?

– czytaj w piątkowym Magazynie TYDZIEŃ

REKLAMA

PMB-MARKET
NAJLEPSZA CENA W MIEŚCIE!
Schab wieprzowy*
~~13,99~~
tylko 11,99 zł/kg
PMB *Oferta ważna do wyczerpania zapasów
SIEĆ SKLEPÓW PMB MARKET ZAPRASZA NA ZAKUPY !!!!
D771104gwbh

GAZETA Współczesna

18 listopada 2004
CZWARTEK

1,50 zł
(w tym 7% VAT)

Nr 225 (15640); nakład 31 000

DZIENNIK REGIONALNY BIAŁYSTOK ŁOMŻA SUWAŁKI EŁK OSTROŁĘKA

Zadzwoń do nas: Białystok 0 800 127067

Dział miejski 748 74 65, 748 74 66 ... o ogłoszeń 748 74 30

e-mail: gazeta@wspolczesna.pl; www.wspolczesna.pl

DZIEŃ DOBRY BIA...TOK

Podlasie rozwija się gospodarczo szybciej niż inne regiony kraju. Niestety, nie odczuwają tego mieszkańcy województwa.

Wielki boooom!

Może trudno w to uwierzyć, ale gospodarka na Podlasiu ruszyła do przodu! Jak wynika ze statystyk, jej triumfalny marsz, szybszy niż reszty kraju, trwa nieprzerwanie od kilkunastu miesięcy. Zwykli mieszkańcy naszego województwa jeszcze nie zauważają tego, że jest lepiej, ale biznesmeni od kilku miesięcy głośno mówią o poprawie koniunktury.

Dane wyliczane przez ekonomistów są jednoznaczne: zatrudnienie rośnie u nas szybciej niż w innych regionach kraju, przybywa też ofert pracy.

– Jest lepiej – potwierdza Tomasz Zalewski, wicedyrektor Wojewódzkiego Urzędu Pracy w Białymstoku. – Liczba bezrobotnych wciąż spada, w październiku było ich o 254 mniej niż we wrześniu. Pracujemy nad tym, by pod koniec roku stopa bezrobocia nie wzrosła. Jeśli się uda, będziemy mieli prawdziwy sukces!

Statystyki wykazują także, że zarabiamy o pięć procent więcej niż w ubiegłym roku. Wzrosły też dochody rolników – ich zarobki z gospodarstw rolnych są najwyższe w Polsce! Do tego dochodzą zapowiedziane dotacje bezpośrednie, których co prawda rolnicy nie mają jeszcze w portfelach, ale... będą mieli.

– Rzeczywiście, rolnicy coraz chętniej i częściej robią zakupy. Można więc powiedzieć, że na wsi jest coraz lepiej. Mamy dopłaty unijne, renty i dzięki temu wieś się rozwija – mówi Waldemar Pietrzak, właściciel sklepu spożywczego w Szepietowie. – Dzięki temu dochód zwiększył mi się o 10-20 proc. Poszerzyłem działalność, mogłem też zwiększyć „stadko" swoich pracowników.

Biznesmeni – ci mali i ci najwięksi – to pierwsi mieszkańcy naszego województwa, którzy na własnej skórze poczuli lepszą koniunkturę, i to już w 2003 r. Ich dochody wzrosły tak znacznie, że samorządy, które dostają część podatku dochodowego, miały więcej pieniędzy niż przewidywały. Wciąż rośnie sprzedaż w budownictwie, a bardzo wysokimi wpływami z eksportu mogą pochwalić się podlaskie mleczarnie.

– To dobry rok dla SM Mlekovita – podkreśla Dariusz Sapiński, prezes spółdzielni z Wysokiego Mazowieckiego. – Dzięki wejściu do UE otworzyły się przed nami nowe rynki zbytu, wzrósł eksport, pojawili się nowi klienci. Pierwsze półrocze tego roku zakończyliśmy przychodami w wysokości 506 mln zł i zyskiem ok. 26 mln zł.

Gospodarczego boomu nie czują jeszcze zwykli ludzie. Nie chcą wydawać swoich oszczędności, bo nie wierzą w podlaską hossę. Najważniejsze jednak, że uwierzyli w nią przedsiębiorcy i pracodawcy. Aż 32 proc. z nich we wrześniu uznało, że koniunktura w naszym województwie się poprawia. To najwyższy wskaźnik pozytywnego nastroju biznesmenów w Polsce! Może tym razem boom gospodarczy w naszym kraju zacznie się od Podlasia...

**Anna Mierzyńska,
Urszula Bisz
studio@wspolczesna.pl**

O Podlasiu – gospodarczym tygrysie Polski – czytaj w jutrzejszym Magazynie „Tydzień".



– To był bardzo dobry rok – uważa Stanisław Rokicki, właściciel hurtowni obuwia „Exclusive" w Białymstoku. – Dało się zauważyć ożywienie gospodarcze, zwiększył się zasób środków finansowych ludności, przepisy prawne stały się czytelniejsze. Na Podlasiu powstało wiele nowych podmiotów gospodarczych, a te już istniejące dostają coraz więcej zleceń.

– W przeciągu tego roku nic się nie poprawiło – mówi Andrzej Pietrzycki. – Jestem na zasiłku przedemerytalnym i choć chcę pracować, nie mogę znaleźć pracy. To, co się zmieniło w stosunku do roku ubiegłego, to ceny, ale, niestety, na wyższe. Myślę jednak, że za kilka lat będzie lepiej.

A. Ludwiczak

DACHY
PANELE PODŁOGOWE od 12,20 zł
SUPER CENA!
*netto m², promocja obejmuje blachodachówkę. Szczegóły w punktach sprzedaży.
TRAFFIC DACHY & BLACHY
Białystok, ul. Kombatantów 4/1, tel. 662-31-15, 678-54-97
Fabryka - Suwałki, tel./fax 087 566 31 99
Hurtownia w Mońkach, ul. Kolejowa 23, tel. 716 44 40
Hurtownia w Łapach, tel. (085) 814 21 10
Bielsk Podl., tel. 085 730 52 34
Grajewo, tel. 086 272 28 87
Hajnówka, tel. 085 682 32 62
Siemiatycze, tel. 085 656 40 10
Wysokie Maz., tel. 086 275 21 91
DLA ROLNIKÓW SPECJALNY RABAT W LINII R
N796704gwbh

KARTKA Z KALENDARZA

18

LISTOPADA 2004
323. DZIEŃ ROKU

ZŁÓŻ ŻYCZENIA:
Romanowi Tomaszowi

WSCHÓD 6.57 ZACHÓD 15.27

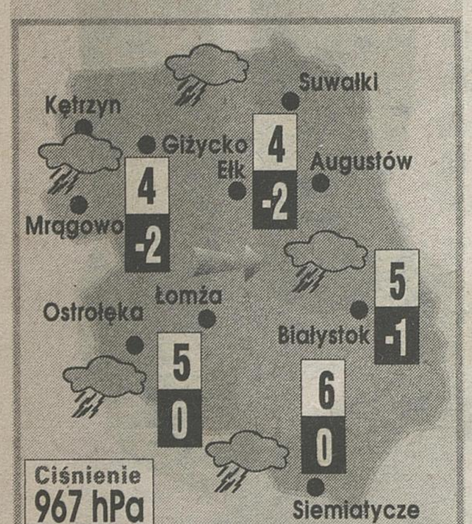
1095 – rozpoczęły się obrady synodu w Clermont, na którym papież Urban II wezwał stan rycerski do udziału w wyprawie krzyżowej;
1302 – bulla „Unam sanctam" papieża Bonifacego VIII uzasadniała wyższość władzy papieskiej, której w dziedzinie moralności podlega każdy człowiek;
1519 – Hernando Cortez, hiszpański konkwistador, wkroczył do stolicy Azteków Tenochtitlan (dzisiejszy Meksyk) i uwięził ich władcę Montezumę;
1918 – Józef Piłsudski powołał centralny rząd niepodległej Polski z Jędrzejem Moraczewskim jako premierem;
1919 – Senat USA odrzucił traktat wersalski; Stany Zjednoczony nie weszły do Ligi Narodów;
1943 – lotnictwo brytyjskie zrzuciło 700 ton bomb na Berlin;
1965 – episkopat Polski skierował do biskupów niemieckich orędzie, którego ideę wyrażały słowa: „przebaczamy i prosimy o wybaczenie".

NA DRUGIE ŚNIADANIE

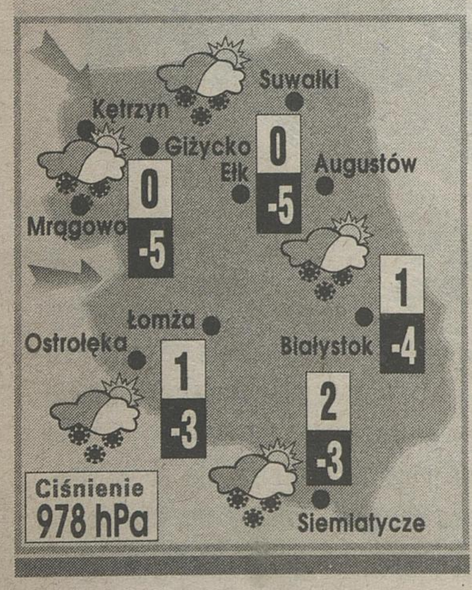
Adres: „Gazeta Współczesna", ul. św. Mikołaja 1, 15-950 Białystok
Telefon: (0-85) 748-74-74
E-mail: piotrus@wspolczesna.pl

POGODA

DZIŚ. *Pochmurno z niewielkimi przejaśnieniami. Opady deszczu, w końcu dnia i nocą także deszczu ze śniegiem.*



JUTRO. *Pochmurno z przejaśnieniami. Okresami opady deszczu ze śniegiem i śniegu.*



Kolekcjoner z Ostrołęki ma problemy z unijnymi monetami

Euro za tysiąc złotych

Kto widział polskie euro? Na pewno Mirosław Ziółkowski, znany ze swej pasji kolekcjonerskiej ostrołęczanin, który ostatnio zainteresował się zbieraniem monet państw tworzących Unię Europejską. Niestety, na razie w jego kolekcji brakuje polskich euro, ponieważ komplet monet prywatnej serii kosztuje nawet 1800 zł.

Do tej pory pan Mirosław skompletował monety obiegowe z 12 krajów UE. Jego kolekcja podstawowa liczy na razie 96 sztuk, z każdego kraju po osiem, poczynając od eurocentówek. Kolekcjoner trochę narzeka, ponieważ jak twierdzi monety unijne szybko się utleniają i chociaż nowe wyglądają na zużyte.

– Zdobyć podstawowy zbiór było najprościej – mówi Mirosław Ziółkowski. – Wystarczyły kontakty i znajomości z osobami, które bywają za granicą. Cena takiego kompletu dochodzi do 100 zł, a to jest jeszcze do przełknięcia. Gorzej z seriami Watykanu, San Marino, czy Monaco. A naprawdę chciałbym je mieć.

Niestety, cena katalogowa 1 centa watykańskiego to wydatek rzędu 600-750 zł, w zależności od roku emisji. Za jedno euro ze Stolicy Apostolskiej trzeba już zapłacić tysiąc złotych. Cent San Marino jest nieco tańszy, kosztuje 400 zł, ale 1 euro – już 120 zł. W serii z Monako za jednego centa z 2002 roku trzeba zapłacić aż 800 zł, gdy tymczasem moneta euro kosztuje tylko 45 zł.

W katalogach są też monety z krajów, które jeszcze nie posługują się unijną walutą. Własne serie mają Słowacja, Szwecja, Wielka Brytania, Dania, Andora i Polska. Srebrny komplet polskiej serii kosztuje nawet 1,8 tys. zł.

– Chociaż euro jest młode, to jednak zbieranie tych monet stanowi pewne kolekcjonerskie wyzwanie – mówi pan Mirosław. – W samych Niemczech jest pięć mennic, a przecież bite w nich monety nie są takie same!

EO



Wspólna moneta? Nie dla kolekcjonera – dla niego każde euro jest inne!

E. Owczarek

CO ZNACZY SŁOWO GIBAĆ SIĘ?



Cezary Dziejma, student:

– Kołysać się? Wydaje mi się, że to znaczy po prostu machać się na boki. Tak można powiedzieć o kimś, kto na przykład idzie i się kołysze.



Danuta Wołosowicz, kadrowa:

– Oj, nie wiem, nie słyszałam. Ale kojarzy mi się, że to może znaczy, że ktoś tak dziwnie się porusza. To chyba młodzi ludzie używają, a ja nie mam z nimi zbyt wielkiego kontaktu.



Marcin Sroczyński, zastępca prezydenta Łomży:

– Wydaje mi się, że „gibać się" to znaczy po prostu „kiwać się". Gibanie, to ruszanie się jakoś tak na boki. Ja sporadycznie używam takich wyrazów, ale mam syna, któremu zdarza się mówić takie rzeczy.



Telefoniczna Poradnia Językowa Uniwersytetu Gdańskiego:

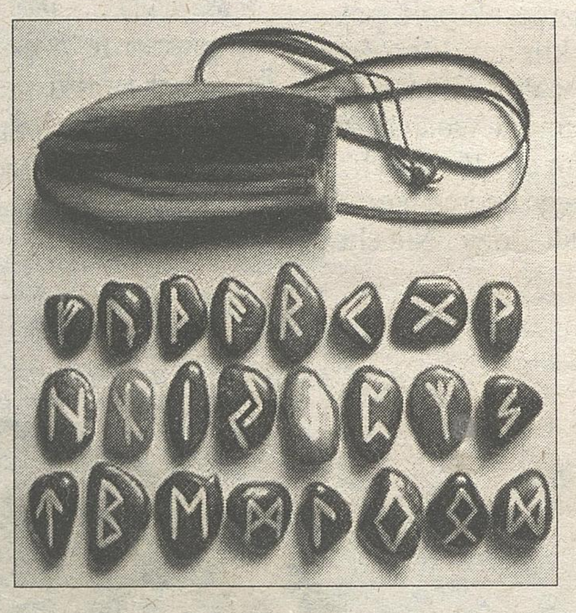
– Czasownik „gibać się" jest wyrazem prasłowiańskim. W słowniku staropolszczyzny podawane jest znaczenie „kręcić, wyginać". Współczesne słowniki dodają jeszcze, że znaczy on po prostu „energicznie przechylać się we wszystkie strony". A zatem jeśli w języku młodzieżowym czasownik ten oznacza „bawić się, tańczyć", to właściwie niewiele zmienia to jego dawne, podstawowe znaczenie. Może tylko nie każdy zdaje sobie sprawę z tego, że jest to wyraz prasłowiański, znany w polszczyźnie ogólnopolskiej i w gwarach.

(ada)
Fot. A. Ludwiczak

MAŁY LEKSYKON WRÓŻENIA. Skandynawski sposób na odkrywanie przyszłości.

Już znasz odpowiedzi

Przepis na zdobycie run, starogermańskiego alfabetu o właściwościach magicznych jest prosty: należy zawisnąć na jesionie świata przez dziewięć dni i nocy bez jedzenia i picia, celem wprowadzenia się w szamański trans, a runy objawią się same. Podobno w taki właśnie sposób runy stały się dostępne na ziemskim padole, a wszystko miało miejsce ok. I-II w. naszej ery.



Skandynawscy magowie wróżyli z run, miały też one leczyć, pomagać panować nad pogodą i były ryte na mieczach, aby zwiększyć bojowy zapał ich właścicieli. Dziś jednak najczęściej stosowane są do wróżb. Alfabet runiczny przeważnie składa się z 25 znaków, namalowanych lub wyrytych na kartach papieru, kamykach lub muszelkach. Każda runa oznacza coś innego. Najlepiej zrobić je samemu albo otrzymać w prezencie ze szczerego serca – wtedy zgrają się z psychiką właściciela i będą chciały współpracować. „Posługiwanie się znakami runicznymi nie ma jednak nic wspólnego z andrzejkowymi wróżbami typu: czy w tym roku wyjdę za mąż?" – można przeczytać na stronie interentowej www.runy.pl. Runy mogą wskazać kierunki działania, jednak człowiek dzięki wolnej woli może zmienić swoją sytuację.

Istnieje kilka technik rozkładania i losowania kamieni z runami. Najprostsza polega na wylosowaniu tylko jednego jako odpowiedzi na konkretne pytanie. Można też losować trzy runy. Rozkładamy je od prawej do lewej. Prawa dotyczy przeszłości, środkowa teraźniejszości, a lewa odnosi się do przyszłości. Ze złożonych systemów najbardziej rozpowszechniła się metoda rozkładania kamieni na krzyż, ale podobno sięgać po nią powinni doświadczeni wróżbici.

– Zanim zanurzysz się w ten świat wiedzy i przeżyć, które dopiero za chwilę będą Twoimi, uważnie przyjrzyj się sobie, swoim bliskim i znajomym, popatrz równie uważnie wokół siebie. Tak naprawdę już to wiesz, już doskonale znasz odpowiedzi. Przecież runy towarzyszą Ci w dniu powszednim i wielkim. Są wszędzie – twierdzi Ewa Kulejewska w swojej książce „Runy i Ty".

(ew)

PRASA SPRZED LAT

Pokój żalów i nadziei

Parter gmachu KOMITETU WOJEWÓDZKIEGO PZPR W BIAŁYMSTOKU. – Pani do kogo? – pyta portier rozglądającą się niepewnie po hallu starszą kobietę. A ja, proszę pana, towarzysza, przyjechałam w takiej sprawie... Dyżurny wie już, że chodzi o interwencję, o pomoc. – Proszę – wskazuje ręką – udać się tam, na lewo, w ten korytarz, pokój numer 53.

Przed drzwiami stoi już grupka interesantów. Są z Białegostoku i z województwa, jako że dziś targowy czwartek.

„Gazeta Współczesna" z 17-18 listopada 1984 roku

DOWCIP ZA DYCHĘ

Jasio nigdy nie był orłem w szkole. Po latach spotyka starą nauczycielkę z liceum.
– No co u ciebie słychać Jasiu, co porabiasz?
– A wie Pani, chemię wykładam.
– Niemożliwe, a gdzie Jasiu?
– W „Biedronce".

Student medycyny na egzaminie ma wymienić trzy zalety mleka matki. Siedzi i myśli. No i wymyślił:
1. jest w 100 procentach naturalne,
2. jest ciepłe (nie trzeba go podgrzewać),
... w tym momencie zabrakło mu inwencji. Siedzi, siedzi a czas leci. Profesor ma już zbierać kartki, a student w ostatniej chwili wpada na genialny pomysł:
3. ma świetne opakowanie.

Jedzie ciężarówka załadowana bardzo wysoko. Kierowca chciał przejechać pod mostem, ale zaklinował się. Przyjechała policja, mundurowy chodzi dookoła, patrzy i mówi:
– No i co? Zaklinował się pan?
Na co kierowca:
– Nie! Wiozłem most i mi się paliwo skończyło!

Nadesłał: Eryk Z. z Białegostoku

– Nasz syn dostał dziś jedynkę z geografii. Wyobraź sobie, że nie wiedział, gdzie leży Afryka! – mówi żona.
– To musi być niedaleko – mówi mąż. – U nas pracuje taki jeden Murzyn i dojeżdża do pracy rowerem.

Nadesłała: Anastazja Pokało z Białegostoku

Czekamy na Wasze żarty! W naszym konkursie raz w tygodniu (w piątki) wybieramy najlepszego kawalarza i przesyłamy mu 10 zł.

KRIS, PB

Uważaj! Możesz paść ofiarą drogiego kredytu oferowanego przez firmę Forminx Finance

Polują na ludzką naiwność

Warszawska firma Forminx Finance, działająca również na Podlasiu, udziela pożyczek. Pieniądze wypłaca. Rzecz w tym, że oferowane przez nią kredyty są droższe nawet o kilkanaście tysięcy niż te zaciągane w banku. Ale w momencie ubiegania się o pożyczkę, możemy nie dowiedzieć się o tym.



JAK FIRMA FORMINX FINANCE UDZIELA KREDYTU

Chcemy wziąć kredyt w wysokości 40 tys. zł na 10 lat, rozłożony na 120 rat, przy oprocentowaniu 4,99 proc. w skali roku

1. Wypełniamy bezpłatny wniosek, dołączamy zaświadczenie o zarobkach
2. Uiszczamy opłatę przygotowawczą przed podpisaniem umowy. Wynosi ona **8 proc. od 40 tys. zł, czyli 3,2 tys. zł**
3. Po 30 dniach od zawarcia umowy opłacamy wynagrodzenie pożyczkodawcy, czyli firmy, która udziela kredytu. To jest **2,69 proc.** za każdy rok spłaty, czyli łącznie **10,7 tys. zł**
4. Po opłatach otrzymujemy na rękę **nie 40 tys. zł, ale 26,1 tys.**
5. Przez 10 lat spłacamy kredyt. Wraz z odsetkami spłacimy **59,96 tys. zł**

EFEKT:

Chcieliśmy uzyskać kredyt w wysokości 40 tys. zł, dostaliśmy 26,1 tys. zł, a spłacimy 59,96 tys. zł

Forminx Finance udziela kredytów na przedsięwzięcia mieszkaniowo-budowlane. I w ten sposób omija ustawę o kredycie konsumenckim, która zakazuje między innymi sprzedaży w systemie argentyńskim.

– Firmy udzielające pożyczek na przedsięwzięcia mieszkaniowo-budowlane nie podlegają ustawie o kredycie konsumenckim. Dlatego nie muszą informować pożyczkobiorcy o kwocie wszystkich opłat i prowizji, które należy zapłacić, nie muszą też w umowie podawać rzeczywistej rocznej stopy oprocentowania pożyczki – mówi Małgorzata Cieloch z biura prasowego Urzędu Ochrony Konkurencji i Konsumentów.

Podpisujący umowę klient otrzymuje od Forminx Finance pieniądze. Szkopuł w tym, że koszty pożyczek udzielanych przez warszawską firmę mogą wynieść nawet kilkanaście tysięcy złotych, nie licząc odsetek od kredytu. Dopiero po rozpatrzeniu wniosku klient może bowiem dowiedzieć się, że musi zapłacić opłatę przygotowawczą, która wynosi 8 proc. wartości kredytu. Ale to nie wszystko. Na wypłatę pożyczki trzeba poczekać 30 dni. Zanim pożyczkobiorca otrzyma pieniądze musi jeszcze zapłacić wynagrodzenie dla firmy Forminx Finance. Jest to 2,69 proc. za każdy rok spłaty kredytu. Pieniądze te musi zapłacić z własnej kieszeni, albo firma potrąca mu od pożyczki.

Zaskoczony kosztami klient, który chce się wycofać z umowy, może narazić się na kolejne koszty, czyli karę umowną, która wynosi od 3,75 do 5 proc. kwoty pożyczki.

(ap)

Urząd Ochrony Konkurencji i Konsumentów przestrzega też przed firmami, które niezgodnie ze znowelizowaną ustawą o kredycie konsumenckim nadal działają w systemie argentyńskim. Delegatura UOKiK w Katowicach przekazała do prokuratury zawiadomienie, że umowy oferowane konsumentom przez Unię Rozwoju i Wspierania Regionalnego noszą znamiona umów zawieranych w systemie argentyńskim. Urząd Ochrony Konkurencji i Konsumentów zamierza wystąpić do Sądu Ochrony Konkurencji i Konsumentów o uznanie niektórych postanowień wzorców umowy za niedozwolone.

W sprawie furmanów

Przesłuchają... kasety

Nagrania rozmów z dawnymi żołnierzami kapitana Rajsa Romualda „Burego" odkrył Dariusz Olszewski, prokurator z białostockiego oddziału Instytutu Pamięci Narodowej. Rozmowy są nowymi dowodami w sprawie pacyfikacji w 1946 r. kilku podlaskich wsi, zamieszkałych przez ludność białoruską.

Nie wiadomo jeszcze, czy nagrania zmienią dotychczasowy przebieg śledztwa. Wcześniej bowiem IPN informował, że na podstawie zgromadzonych materiałów nie można postawić nikomu zarzutów. Kasety z nagranymi na początku lat 90. rozmowami, które przechowywano w Ośrodku „Karta" w Warszawie, mogą to zmienić.

– Chcę odsłuchać kasety, sporządzić protokół oględzin i wiernie odtworzyć rozmowy – mówi prokurator Olszewski. – Chcę też dać możliwość rozmówcom, jeśli żyją, ustosunkowania się do swoich wypowiedzi.

Trwające 2,5 roku śledztwo dotyczy zdarzenia ze stycznia 1946 r., gdy kilkudziesięcioosobową grupę furmanów z powiatu bielskiego zatrzymał w lesie oddział kpt. „Burego". Przez kilka dni żołnierze korzystali z pomocy furmanów, później oddzielili katolików od prawosławnych i po tych ostatnich słuch zaginął. Przez wiele lat nie było wiadomo, co się z nimi stało. Dopiero w latach 90. ich rodziny odnalazły szczątki zamordowanych niedaleko miejscowości Puchały Stare.

Po wojnie „Bury" był sądzony za udział w pacyfikacjach – w latach 90. został jednak zrehabilitowany, przeciwko czemu do dziś protestują rodziny zamordowanych. **(ka)**

Marszałek nagrodził twórców kultury

Najlepszy wybór

Ksiądz, dziennikarz i założycielka folkowego zespołu, to laureaci tegorocznych nagród marszałka województwa podlaskiego w dziedzinie twórczości artystycznej, upowszechniania i ochrony dóbr kultury.

W tym roku powołane przez marszałka jury miało wyjątkowo trudne zadanie – spośród 21 nominowanych do nagrody kandydatów mogło wybrać tylko trzech.

– To był najlepszy wybór, ale opłacony długą dyskusją – mówił Wiesław Szymański, przewodniczący jury.

Laureaci nie tylko odebrali nagrody, ale też od razu dowiedli, że całkowicie na nie zasłużyli. Barbara Kuzub-Samosiuk, nagrodzona m.in. za dokumentowanie i ochronę wielokulturowej tradycji, dała żywiołowy koncert wraz ze swoim zespołem „Czeremszyna". Zanim nagrodę odebrał Wiesław Janicki, dziennikarz, zaprezentowano fragmenty jego radiowych audycji, w tym również odcinka sagi „Na Młynowej", za którą otrzymał nagrodę. Bohatera tej sagi, Cześka Tarasewicza, można będzie jak zawsze w piątek spotkać na łamach „Współczesnej".

Ksiądz Witold Nagórski został wyróżniony za ochronę i konserwację zabytków. Zgromadzeni w Tykocinie goście mogli się przekonać, jakie są rezultaty jego działań, gdyż ceremonia wręczenia nagród odbywa się w odnowionym właśnie przez niego tykocińskim Alumnacie.

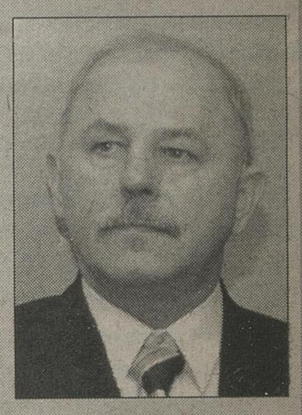
Anna Danilewicz



A. Ludwiczak

Marszałek Janusz Krzyżewski wraz z nagrodzonymi: księdzem Witoldem Nagórskim, Barbarą Kuzub-Samosiuk i Wiesławem Janickim

Jedno pytanie do marszałka Krzyżewskiego



Rok temu nagrodę marszałka dostał Andrzej Dyrdał, dyrektor Wojewódzkiego Ośrodka Animacji Kultury – za działania na rzecz kultury ludowej oraz zespołu Kurpie Zielone. Te same argumenty w tym roku przedstawiał pan jako zarzuty do A. Dyrdała, w momencie, kiedy okazało się, że może on zostać odwołany ze stanowiska. Jak to możliwe?

– Mam duży szacunek dla dorobku pana Andrzeja Dyrdała, jako organizatora i animatora kultury. Jeśli chodzi o nagrodę, podstawą dla rekomendacji jury – bo marszałek ją tylko przyjął do wiadomości i zatwierdził – był jego dorobek w organizowaniu i prowadzeniu zespołu Kurpie Zielone. Natomiast nasze oczekiwania co do aktywności WOAK są znacznie większe, niźli tylko promowanie kultury ludowej związanej z tym zespołem. Tu się nic nie zmieniło w naszych poglądach. Próbujemy szukać formuły takiej, by był to rzeczywiście ośrodek animacji kultury. Kultura w wielu obszarach naszego województwa – przy całym szacunku dla animatorów, twórców – wymaga reanimacji. I tutaj jest potrzebna aktywniejsza rola WOAK. Myślę, że wspólnymi siłami znajdziemy taką formułę, która umożliwi pełne wykorzystanie potencjału kulturowego regionu.



Prezentujemy najlepszych rolników.

JUŻ 23 LISTOPADA W MAGAZYNIE AGRO

SPECJALNYM DODATKU „GAZETY WSPÓŁCZESNEJ" DLA ROLNIKÓW

OPINIE CZYTELNIKÓW

● **Joanna z Białegostoku:**
– Nie wiem, po co Podlasiu biuro w Brukseli. Za 249 tys. zł można zrobić wiele dobrego na miejscu dla naszego województwa, a nie utrzymywać kogoś za granicą. I tak taka osoba nie będzie w stanie nic dobrego zrobić – bo co może jeden człowiek z jakiegoś regionu Polski w wielkim świecie?

● **Zbigniew Mierzejewski, Łomża:**
– Nasze władze chyba nie wiedzą, na co wydawać pieniądze. Mamy dziurawe drogi, padającą służba zdrowia, a oni chcą mieć biuro w Brukseli! To kolejna farsa, tak jak kiedyś przynależność do miast nadmorskich!

● **Tomasz Kaliszewicz:**
– Po co biuro w Brukseli? Przecież mamy swoich dwóch europarlamentarzystów, więc oni powinni nas reprezentować i dbać o nasze interesy. Otwieranie nowych biur wydaje się w takiej sytuacji stratą pieniędzy – w Brukseli koszty utrzymania biura są wysokie.

● **Radosław Dworczyk z Białegostoku:**
– Wprowadzenie automatów sprzedających bilety w autobusach komunikacji miejskiej to bardzo dobry pomysł. Miasto powinno jak najszybciej zakupić takie urządzenia do pozostałych autobusów. Zmniejszyłoby to ilość jeżdżących na gapę i przyniosłoby kolejne pieniądze do kasy miejskiej.

● **Białostoczanin:**
– Dzisiaj pierwszy raz korzystałem z automatu biletowego i jestem bardzo zadowolony. Nie trzeba szukać kiosku, martwić się, że akurat zabrakło biletów... Wszystko jest na miejscu. Szkoda tylko, że automatów jest tak mało.

● **Anna Sopot:**
– Automaty to dobry pomysł, ale powinny być zamontowane przede wszystkim w autobusach nocnych. Wtedy najtrudniej jest kupić bilet, bo wszystkie kioski są już pozamykane.

● **Wojciech z Białegostoku:**
– Chciałbym mieć taką pracę jak wojewoda czy marszałek. Lekka, mało stresująca i z pewnością dobrze płatna. Od rana do wieczora spotkania to nic ciężkiego. Niektórzy pracują po 12 godzin w hipermarketach, czy na budowie i też nie narzekają...

● **Niania z Białegostoku:**
– Być może ulgi podatkowe pomogą rodzicom, ale na pewno nie nam nianiom. Wieczorami pilnuję dziecka u znajomych rodziców i dostaję za to pieniądze. Nie są one duże, a kiedy jeszcze trzeba byłoby zapłacić od tego podatek, w ogóle niewiele by zostało.

(luk, agak)

EKSPRESEM

- Wczoraj na trasie Wizna – Stręgowa Góra kierujący renault thalia na łuku drogi stracił panowanie nad samochodem i zjechał na lewą stronę jezdni, a potem do rowu, gdzie dachował. Pasażerka pojazdu z ogólnymi obrażeniami ciała trafiła do szpitala.

- W środę o godz. 7.50 w Niewodnicy kierujący fordem sierra wpadł w poślizg i bokiem samochodu uderzył w 11-letnią dziewczynkę jadącą rowerem. Z urazem nogi przewieziono ją do szpitala.

(agak)

DYŻURNY TELEFON

0-800 127-057



Dziś dyżuruje red. Aniela Łabanow

Do końca listopada bezpłatne badania spirometryczne

I Ty możesz przestać palić!

W Polsce żyje 9 mln palaczy. Co roku 100 tys. z nich umiera z powodu chorób związanych z paleniem tytoniu. Dzisiaj przypada Światowy Dzień Rzucania Palenia, który jest też okazją, aby skorzystać z bezpłatnych badań spirometrycznych, wykrywających jedną z najgroźniejszych chorób u palaczy – przewlekłą obturacyjną chorobę płuc.

Ta choroba płuc, znana także pod nazwą rozedma lub przewlekłe zapalenie oskrzeli, występuje najczęściej u wieloletnich palaczy. W naszym kraju zapada na nią co piąta osoba paląca czynnie lub biernie narażona na działanie dymu tytoniowego. Zaczyna się od przewlekłego kaszlu i odpluwania niewielkiej ilości wydzieliny – szczególnie rano. Po latach pojawia się duszność podczas wysiłku. Nie leczona choroba prowadzi do przewlekłego niedotlenienia organizmu, niewydolności serca i przedwczesnej śmierci. Jest czwartą w kolejności przyczyną zgonów w Polsce i powodem 20 proc. przyznawanych rent inwalidzkich.

Przy okazji Światowego Dnia Rzucania Palenia odbywały się na Podlasiu akcje bezpłatnych badań spirometrycznych – wykrywających POChP.

– W tym roku Narodowy Fundusz Zdrowia daje możliwość przebadania się większej grupie osób, gdyż realizujemy specjalny program profilaktyczny – mówi Grażyna Pawelec, rzecznik podlaskiego oddziału NFZ. – Do końca listopada parę tysięcy osób może jeszcze skorzystać z badań spirometrycznych w gabinetach lekarzy rodzinnych w całym województwie. W przypadku wykrycia zmian w płucach, dana osoba będzie objęta dalszą opieką specjalistyczną.

Program skierowany jest do kobiet i mężczyzn od 40. do 65. roku życia, palących papierosy oraz byłych palaczy. Badania wykonuje kilkadziesiąt gabinetów – szczegółowych informacji można zasięgnąć w oddziale NFZ pod nr. tel.(085) 745-95-00 lub 94-88.

W każdą środę w godz. 14-18 bezpłatne badania spirometryczne wykonywane są też w białostockim szpitalu gruźlicy i chorób płuc przy ul. Warszawskiej 18. **(luk)**



P. Niemczynowicz

Janusz Ostrowski, naczelnik Wydziału Budownictwa i Inwestycji Urzędu Miejskiego w Białymstoku

– Rzuciłem palenie papierosów 8 lat temu, paliłem przez 24 lata, w ostatnim okresie nawet po 25-30 papierosów dziennie! Rzuciłem nałóg z dwóch powodów: denerwowało mnie, że nie mogę zasnąć bez papierosa, musiałem wstawać, aby zapalić i dopiero zasypiałem. Po drugie, od lat jestem zapalonym rowerzystą, a gdy paliłem, moje trasy były coraz krótsze. Teraz bez wysiłku pokonuję 70-80 km. Poza tym ogólnie lepiej się czuję. Gdyby jeszcze nie to, że przybrałem na wadze.
Palenie rzuciłem z dnia na dzień, postanowiłem, że zrobię to w sylwestra i udało mi się. Od 8 lat ani razu nie sięgnąłem po papierosa, nawet w stresujących sytuacjach. Wydaje mi się, że wyzwoliłem się z nałogu ostatecznie. Palenie rzucałem bowiem kilka razy, ale za każdym razem, gdy śniło mi się, że palę „sporta", nałóg wracał. Teraz nie mam już takich snów.



Z czego składa się papieros

- do tytoniu dodaje się wiele aromatów, a także substancji konserwujących, często o nieznanym, utajnionym przez producentów składzie chemicznym;
- specjalne sole powodują, że papieros się tli, amoniak zmieniając pH biologicznie uaktywnia nikotynę, cukier i lukrecja poprawiają smak, a gliceryna dłużej zachowuje świeżość tytoniu;
- chemicznie spreparowany papieros dostarcza palaczowi 4000 toksycznych związków chemicznych, w tym 40 substancji o działaniu rakotwórczym. Zawarte w papierosie ciała smołowate są przyczyną raka, tlenek węgla zmniejsza zawartość tlenu we krwi, utrudnia pracę serca. Fenole niszczą rzęski nabłonka oskrzelowego, co prowadzi do zniszczenia tkanki płucnej.

Kary dla prezesów Miteksu

Straciła firma i rolnicy

Na kary więzienia w zawieszeniu oraz grzywny skazał wczoraj Sąd Rejonowy w Białymstoku trzech byłych prezesów Zakładów Mleczarskich Mitex w Białymstoku. Odpowiadali oni za niegospodarność i działanie na szkodę spółki (która straciła prawie 2 mln zł), a także za działanie na szkodę niektórych wierzycieli. Wśród pokrzywdzonych jest mnóstwo rolników, którzy nie otrzymali pieniędzy za dostarczone mleko.

Oskarżeni nie przyznali się do zarzutów, wnosili o uniewinnienie. Sąd jednak uznał ich za winnych i skazał tak, jak chciał prokurator.

– Oskarżeni powoływali się na doświadczenie w branży mleczarskiej. A gdyby je faktycznie wykorzystali, nie doszłoby do sytuacji, że ogłoszono upadłość – podkreśliła sędzia Barbara Paszkowska.

Zenon K., były prezes Miteksu i Stefan K., wiceprezes, a także główny księgowy spółki, zostali skazani na kary po 2 lata więzienia w zawieszeniu na 5 lat oraz po 10 tys. zł grzywny. Sąd też zakazał im zajmowania stanowisk kierowniczych przez 3 lata w spółkach prawa handlowego. Jerzy B., wiceprezes firmy, został skazany na 1,5 roku więzienia w zawieszeniu na 4 lata oraz 8 tys. zł grzywny.

Zakłady Mleczarskie Mitex sp z o.o. w Białymstoku zajmowały się przetwórstwem mleka. Od 1993 r. działały jako oddział warszawskiej firmy o tej samej nazwie, a kiedy ta przestała istnieć – białostocki Mitex stał się samodzielną spółką. Od początku w jej zarządzie zasiadali oskarżeni. W 2000 r. białostocki Mitex zaczął mieć poważne problemy. W końcu przestał płacić dostawcom. W listopadzie 2000 r. został złożony w sądzie wniosek o ogłoszenie upadłości. W tym czasie strata z powodu działalności spółki wyniosła grubo ponad dwa miliony złotych.

Według oskarżenia, prezesi szkodzili firmie m.in. w ten sposób, że nie starali się odzyskiwać długów. Poważnym dłużnikiem białostockiego Miteksu był Mitex krakowski. Zadłużenie jego sięgało nawet dwóch i pół miliona złotych. Oskarżeni jednak nie zrobili nic by odzyskać tę wierzytelność. Mało tego, pomimo że zadłużenie krakowskiego Miteksu rosło, to spółka z Białegostoku wciąż dostarczała mu swoje produkty. Zdaniem prokuratury, działo się tak ponieważ obie spółki były powiązane. Dwaj oskarżeni bowiem w różnych okresach pełnili funkcje członków zarządu zarówno w Miteksie białostockim, jak i krakowskim.

Wyrok nie jest prawomocny.

(mr)

Emeryt ofiarą oszustek

6 tys. zł stracił emeryt, który przedwczoraj, kilka minut po godz. 13, wpuścił do swego mieszkania przy ul. Poleskiej w Białymstoku dwie kobiety narodowości romskiej.

Kobiety udawały, że chcą zostawić wiadomość dla sąsiadki. Poprosiły o kartkę i długopis. Emeryt zaprosił je do mieszkania. Jedna kobieta weszła do kuchni, pisząc wiadomość zajmowała gospodarza rozmową. Druga została w przedpokoju...

Kilkadziesiąt minut po wyjściu kobiet emeryt zauważył, że zginęły jego wszystkie oszczędności – 6 tys. zł i zawiadomił policję.

W tym roku podlaska policja odnotowała już kilkadziesiąt podobnych zdarzeń. Dlaczego starsi ludzie wpuszczają do domu oszustów, dlaczego im ufają? Jakie metody najczęściej stosują oszuści? – czytaj w jutrzejszym Magazynie „Tydzień". **(jg)**

luc

Województwo odda miastu kamienicę w centrum Białegostoku

Budynek za długi

Kamienica przy ul. Branickiego w Białymstoku, w którym kiedyś mieściły się poradnie specjalistyczne, będzie oddany w zamian za długi szpitala wojewódzkiego, Miejskiemu Przedsiębiorstwu Energetyki Cieplnej. Szykowane jest właśnie porozumienie w tej sprawie między władzami województwa i Białegostoku.

Budynek przy ul. Branickiego przez lata mieścił przyszpitalne poradnie. Nie spełniał jednak żadnych wymogów sanitarnych, od lat nie był remontowany, w dodatku jego utrzymanie kosztowało szpital sporo pieniędzy. Dlatego kilka lat temu zapadła decyzja o przenosinach poradni do szpitala przy ul. Skłodowskiej, a budynek przy Branickiego władze województwa postanowiły sprzedać.

– Ale udało mi się zablokować ten pomysł – mówi **Krzysztof Tołwiński**, wicemarszałek województwa podlaskiego. – Nie było sensu sprzedawania budynku, gdy jest taki problem z rozliczeniami w szpitalach.

Wojewódzki Szpital Zespolony ma 57 mln zł długu. Około 5,5 mln zł zalega MPEC-owi.

– Po długich rozmowach z władzami miasta (którym podlega MPEC) udało nam się dojść do porozumienia – dodaje Tołwiński. – Samorząd przejmie obiekt w zamian za długi szpitala wobec MPEC-u. Pozostaje tylko kwestia wyceny nieruchomości.

Aby można było oddać kamienice w zamian za długi, zarząd województwa musiał też oficjalnie przekazać obiekt szpitalowi.

– Rozmowy na temat przejęcia przez MPEC tego obiektu jeszcze trwają – mówi **Tadeusz Arłukowicz**, rzecznik prezydenta Białegostoku. – Na pewno chcemy pomóc szpitalowi i rozliczyć jego długi za pomocą nieruchomości. Miastu przyda się nowy budynek, zwłaszcza leżący w pobliżu innego naszego obiektu. Udałoby się nam w ten sposób usprawnić obsługę petentów w niektórych wydziałach. Chociaż trzeba też pamiętać, że owa nieruchomość wymagać będzie potężnych nakładów finansowych.

Nieoficjalnie szacuje się, że budynek przy Branickiego może być wart 4-5 mln zł.

– Formalnie nie mam jeszcze decyzji o przekazaniu nam nieruchomości – mówi **Danuta Zawadzka**, dyrektor Wojewódzkiego Szpitala Zespolonego w Białymstoku. – Ale cieszę się, że zyskamy w ten sposób możliwość spłaty części długów.

(luk)



Marszałek Janusz Krzyżewski odda kamienicę przy ul. Branickiego prezydentowi Białegostoku Ryszardowi Turowi w zamian za długi szpitala wojewódzkiego wobec Miejskiego Przedsiębiorstwa Energetyki Cieplnej

Fot. P. Niemczynowicz/opr. graf. R. Mogilewski

Skarga na opieszałość sądu

Za wolna Temida

Tysiąc złotych przyznał wczoraj Sąd Okręgowy w Białymstoku Dariuszowi T. Ma to być odszkodowanie za to, że Sąd Rejonowy w Białymstoku zbyt przewlekle prowadził jego sprawę. To pierwsza w Białymstoku rozpoznana skarga na opieszałość sądu.

Dariusz T. został oskarżony o oszustwo. Pierwszy raz jego sprawa do Sądu Rejonowego w Białymstoku trafiła 27 czerwca 1997 r. Pierwsza rozprawa wyznaczona została dopiero po 6 miesiącach. Na niej sąd zwrócił sprawę do uzupełnienia prokuraturze.

Ponownie akta sprawy Dariusza T. znalazły się w sądzie 29 października 1998 r. Sąd znów się nie spieszył, termin pierwszej rozprawy wyznaczył na 10 czerwca 1999 r. Później oskarżony przeciągał proces. Do czasu. 19 maja 2000 r. kolejna już rozprawa została odwołana, ponieważ zachorowała sędzia referent. Po chorobie zaś poszła na urlop macierzyński. Następna rozprawa odbyła się... po roku.

Po tej przerwie proces rozpoczął się od nowa. Wyrok zapadł w grudniu ub.r. W lipcu tego roku został uchylony przez sąd wyższej instancji. Akta sprawy zostały wrócone do Sądu Rejonowego w Białymstoku, a ten znów zwlekał. Sprawa trafiła na wokandę dopiero po trzech miesiącach. Pierwsza rozprawa odbyła się 21 października tego roku. **(mr)**

- Skargę na opieszałość sądu składa się do sądu, przed którym toczy się postępowanie. Sąd niezwłocznie powinien przesłać ją wraz z aktami sprawy do sądu wyższej instancji. Ten ma dwa miesiące na jej rozpoznanie.
- Trzeba uiścić opłatę – 100 zł. Jeśli wygramy sprawę, zostanie ona zwrócona, jeżeli przegramy – przepada.
- Skarżyć się można na postępowanie, które jest w toku, nie zaś na takie, które już zostało zakończone.
- Skarga powinna zawierać: imię i nazwisko oraz adres skarżącego, nazwę sądu jaki skarżymy, numer sygnatury akt sprawy, której skarga dotyczy, żądanie stwierdzenia przewlekłości postępowania, uzasadnienie skargi, kwotę odszkodowania o jaką występujemy (do 10 tysięcy złotych).

ZAPOWIEDZI

Wystawa rzeźby

W Galerii Feniks, ul. św. Rocha 6, dzisiaj o godz. 18 otwarta zostanie wystawa rzeźby Marii Wojtiuk, absolwentki Państwowej Wyższej Szkoły Sztuk Plastycznych w Gdańsku.

Koncert chórów

W ramach Muzycznego Festiwalu Podlasia, dzisiaj o godz. 19 w Filharmonii Białostockiej, odbędzie się koncert chórów. Zaśpiewają: Katedralny Chór „Carmen" pod dyrekcją Bożeny Bojaryn-Przybyły, Chór Uniwersytetu w Białymstoku prowadzony przez Edwarda Kulikowskiego, Chór Politechniki Białostockiej z zespołem instrumentalnym pod dyrekcją Wioletty Miłkowskiej, który wykona Gospel Mass – Roberta Ray`a. W drugiej części usłyszymy: Chór Męski Diecezji Białostocko-Gdańskiej pod dyrekcją Bazylego Dubeca, Chór Akademii Medycznej pod dyrekcją Anny Moniuszko i Białostocki Chór Kameralny „Cantica Cantamus" pod batutą Violetty Bieleckiej. **(a)**

Dyżur lekarza

Białostocki oddział Towarzystwa Walki z Kalectwem informuje, że w sobotę, 20 listopada w godz. 10-12 na oddziale rehabilitacji (parter) w Wojewódzkim Szpitalu Zespolonym przy ul. Skłodowskiej w Białymstoku będzie dyżurować specjalista rehabilitacji. Lekarz będzie udzielał porad na miejscu oraz telefonicznie pod nr. 748-84-25. **(luk)**

Radni wkrótce zajmą się stawkami podatków na 2005 rok

Drożej za nieruchomości

Wyższy podatek od nieruchomości zapłacą najprawdopodobniej białostoczanie już w przyszłym roku. Pozostałe opłaty nie powinny wzrosnąć. Teraz podatkami zajmą się białostoccy radni.

Projekt budżetu jest już gotowy. Prezydent przedstawił w nim swoje propozycje. Teraz swoje poprawki mogą wnosić radni. Najbardziej powszechnym podatkiem jest podatek od nieruchomości. Najprawdopodobniej wzrośnie o około 3 proc.

– Zmiana ta będzie wynikać z nowelizacji ustawy – wyjaśnia **Tadeusz Arłukowicz**, rzecznik prasowy prezydenta Białegostoku.

W ramach podatku od nieruchomości do referatu podatków, opłat i zobowiązań pieniężnych wpływa kilka różnych opłat. Od budynku mieszkaniowego musimy zapłacić 50 gr za mkw. Za lokal, w którym prowadzona jest działalność gospodarcza, trzeba zapłacić 16,5 zł, natomiast tam, gdzie prowadzone są usługi medyczne – 3,46 zł. Białostoczanie podatek od gruntu uiszczają w wysokości 60 gr za mkw.

Mieszkańcy Białegostoku w ramach podatku od środków transportu uiszczają opłaty w wysokości od 240 zł do 900 zł. Wysokość stawki zależy od masy samochodu ciężarowego. Za samochody osobowe nie płaci się podatku w kasie miejskiej – jest on wliczony w cenę benzyny.

Za posiadanie psa białostoczanie muszą zapłacić 31,50 zł: – To jedna z najniższych stawek w Polsce – zapewnia Tadeusz Arłukowicz. – Dla porównania łomżanie za swoje psy muszą zapłacić 50 zł.

(agak)



Ile kosztować będzie pszenica, żyto, trzoda chlewna i wołowina?

JUŻ 23 LISTOPADA W MAGAZYNIE AGRO

SPECJALNYM DODATKU „GAZETY WSPÓŁCZESNEJ" DLA ROLNIKÓW

Powrócił projekt w sprawie ograniczenia handlu

LPR wbrew mieszkańcom

Uchwała dotycząca ograniczenia handlu w niedziele i święta jednak pojawi się na listopadowej sesji rady miejskiej. Chociaż z tego pomysłu wycofał się prezydent Białegostoku, to podjął go tym razem przewodniczący rady, członek Ligi Polskich Rodzin.

W ubiegłym tygodniu przeprowadzono konsultacje z mieszkańcami białegostoku w sprawie niedzielnego handlu. Większość z głosujących wypowiedziała się przeciwko jakimkolwiek ograniczeniom. Z tego powodu prezydent wycofał projekt uchwały w tej sprawie. Jednak pojawił się nowy projektodawca.

– Projekt, który złożyłem jest identyczny jak ten składany wcześniej przez prezydenta – mówi **Edward Łuczycki**, przewodniczący rady miejskiej. – Zakłada możliwość handlu w niedziele i święta pomiędzy godzina 8 a 12.

Edward Łuczycki wniósł projekt, ponieważ uważa, że w niedzielę nie powinno się handlować.

– Robię to przede wszystkim z troski o wykorzystywanych pracowników dużych sieci – mówi Edward Łuczycki. – W tych sklepach łamie się podstawowe prawa, między innymi do odpoczynku. Dodatkowo sprzedawczynie mają utrudniony kontakt z rodziną.

Zdaniem przewodniczącego, radni w swoim głosowaniu pokażą, czy głos białostoczan się dla nich liczy.

– Ja od początku podkreślałem, że konsultacje są niepotrzebne, bo zdanie białostoczan było w tej kwestii znane – wyjaśnia Łuczycki. – Poza tym uważam, że nie można ulegać niezdrowym naciskom.

(agak)

Do białostockich szkół wraca fluoryzacja

Myją zęby na lekcji

W białostockich podstawówkach rozpoczęła się fluoryzacja zębów uczniów klas I-VI. Co sześć tygodni pielęgniarki szkolne będą uczyć dzieci jak szczotkować prawidłowo zęby i nadzorować ich mycie specjalnym fluorkiem. Ostatni raz takie akcje odbywały się w szkołach wiele lat temu.

– Zgodnie z rozporządzeniem ministra zdrowia, pielęgniarki szkolne od tego roku mają obowiązek przeprowadzania grupowej profilaktyki fluorkowej w szkołach – mówi **Grażyna Pawelec**, rzecznik podlaskiego oddziału Narodowego Funduszu Zdrowia. – Fluoryzacja ma odbywać się w klasach I-VI szkół podstawowych sześć razy w roku, co sześć tygodni.

NFZ płaci pielęgniarkom za przeprowadzanie fluoryzacji i za sam fluorek: – Dzieci muszą natomiast zaopatrzyć się w nowe szczoteczki do zębów – mówi **Barbara Rozumiałowska**, pielęgniarka szkolna z SP nr 18 i 51 w Białymstoku.

– Poza tym fluoryzacja jest bezpłatna, muszą się na nią jedynie zgodzić rodzice. Zdecydowana większość taką zgodę wyraża.

Szczotkowanie zębów fluorkiem to jedna z metod zapobiegania próchnicy, na którą cierpi ponad 90 procent polskich dzieci.

– Bardzo dobrze, że ta metoda wraca do szkół, chociaż są już inne, bardziej nowoczesne sposoby zapobiegania próchnicy, jak np. lakierowanie zębów – ocenia **Elżbieta Zonnenberg**, stomatolog z SP nr 14 w Białymstoku. – Ale stan uzębienia dzieci jest bardzo zły i takie grupowe szczotkowanie na pewno się przyda.

W Szkole Podstawowej nr 18 fluoryzacja rozpoczęła się w środę, w SP nr 51 zacznie się w czwartek. Lada dzień ruszy w innych podstawówkach.

– Właśnie jestem na etapie zbierania zgód od rodziców – mówi **Krystyna Kossakowska**, pielęgniarka szkolna z SP nr 15 w Białymstoku. – Ostatnia fluoryzacja była przeprowadzana w tej szkole parę lat temu, dobrze że wróciła ta tradycja. Pastę i kubeczki zasponsorowała nam jedna z firm produkujących pastę do zębów.

– Naszym zdaniem, pielęgniarki nie muszą nawet pytać o zgodę na fluoryzację rodziców dzieci – mówi Grażyna Pawelec. – Jest to przecież zabieg nieinwazyjny, nie zagrażający życiu i zdrowiu. Dobrze by było, aby uczestniczyli w nim wszyscy uczniowie.

(luk)

W SP nr 18 przy ul. Stołecznej w Białymstoku fluoryzację zębów uczniów klas szóstych nadzoruje pielęgniarka Barbara Rozumiałowska. Szczotkowanie odbywa się na godzinach wychowawczych, trwa 3 minuty.
– Myjemy zęby w szkole po to, aby nie mieć próchnicy – wyjaśnia Joanna Chwiedor z VI„b". – Różni się to tym od mycia zębów w domu, że tej pasty się nie wypłukuje i nie można jej połykać. Przez pół godziny po fluorowaniu nie można jeść i pić.



P. Niemczynowicz



Fotorzepa

Fabryka Jazzu z Soyką

Stanisław Soyka z zespołem wystąpi 20 listopada w białostockim klubie Fabryka. Organizatorzy zapewniają, że takiego koncertu w Białymstoku jeszcze nie było. To już czwarta impreza z serii „Fabryka Jazzu" pod patronatem „Gazety Współczesnej" i Radia Białystok.

– Chcemy, aby do Fabryki raz w miesiącu przyjeżdżał dobry wykonawca jazzowy – mówi **Piotr Romaniuk**, organizator przedsięwzięcia. – Na koncert Soyki warto przyjść, bo tego wykonawcy nie było u nas już kilka lat. Poza tym przygotował dla białostoczan niespodzianki. Tajemnicą owiany jest na razie skład zespołu Soyki oraz program, który wykona.

Soyka jest zarówno piosenkarzem, skrzypkiem, pianistą, gitarzystą i kompozytorem oraz poetą. Na początku swojej kariery wykonywał utwory Raya Charlesa, Carole King i Beatles`ów. Później prezentował własne wersje klasyków jazzu, bluesa i soulu. Współpracował z jazz-rockowymi grupami Extra Ball i Sun Ship, rockowym zespołem Svora, Big Bandem Katowice, triem Wojciecha Karolaka oraz z grupą rockową Woo Boo Doo. W 1988 roku rozpoczął długą i owocną współpracę z Januszem Yaniną Iwańskim. Z min nagrał „Tolerancję", która bardzo szybko stała się wielkim przebojem. **(agak)**

Dzisiaj mamy dwa zaproszenia na sobotni koncert Stanisława Soyki. Otrzymają je osoby, które jako pierwsze o godz. 11 dodzwonią się pod numer tel. 748 74 25

Akcja Kudłaty Przyjaciel

Piosenka przedszkolna

PATRONAT Gazeta współczesna

Wspólnie z Białostockim Ośrodkiem Kultury oraz Przedszkolem Samorządowym nr 46 „Kudłaty Przyjaciel" organizuje I Festiwal Piosenki Przedszkolnej. Gala Laureatów odbędzie się 14 grudnia w białostockiej kawiarni „Fama". W imprezie mogą wziąć udział dzieci ze wszystkich białostockich przedszkoli.

– Nasza impreza jest rozwinięciem akcji „Kudłaty Przyjaciel", od dwóch lat organizowanej na terenie białostockich szkół i przedszkoli – powiedział Alina Bendiuk, organizator akcji.

„Kudłaty Przyjaciel" to przedsięwzięcie, które ma edukacyjny charakter. Jest jedynym w naszym regionie nowatorskim sposobem propagowania miłości do zwierząt oraz uczeniu właściwego podejścia do psów. Tym razem jego organizatorzy pragną zachęcić dzieci do wyrażenia swoich uczuć do największego przyjaciela człowieka, jakim niewątpliwie jest pies, poprzez śpiew. Konkurs ma na celu nie tylko rozwijanie aktywności artystycznej dzieci, ale też kształtowanie właściwych nawyków współdziałania w grupie. Na dzieci czekają bardzo atrakcyjne nagrody i pamiątki, przygotowane przez sponsorów oraz góra łakoci.

(KP)

Nieudany biznes

Na 1,5 roku więzienia w zawieszeniu na 4 lata oraz 2,5 tys. zł grzywny skazał wczoraj białostocki Sąd Rejonowy byłego prezesa białostockiej firmy „Bella". To kara za to, że biznesmen oszukał bank, w którym zaciągnął kredyt. Prokuratura oskarżyła go ponadto o to, że naciągnął swoich kontrahentów (brał towar i za niego nie płacił), a także że w porę nie zgłosił wniosku o upadłość zadłużonej spółki. Jednak sąd go od tych zarzutów uniewinnił. Wyrok nie jest prawomocny.

Piotr G. był prezesem jednoosobowego zarządu białostockiej firmy, która m.in. eksportowała artykuły spożywcze za wschodnią granicę. Przez prawie 3 lata rozwijała się bardzo dobrze. W 1998, wraz z kryzysem rosyjskim, sytuacja firmy radykalnie pogorszyła się. Kontrahenci ze Wschodu przestali płacić za towar. Długi spółki przekroczyły 8 milionów zł. W maju 1999 r. sąd ogłosił upadłość spółki. Bank Handlowy, w którym firma zaciągnęła kredyt 500 tys. dolarów, zgłosił się po swoją należność. Okazało się, że Piotr G. sprzedał towar warty prawie 2 miliony zł, który był zabezpieczeniem tej wierzytelności. I za to właśnie Piotr G. został skazany. **(mr)**

Czterej Pancerni w teatrze

Zbiórka pamiątek związanych z serialem „Czterej pancerni i pies", wybory sobowtóra Marusi i konkurs siłowy to atrakcje związane z prezentacją w Białymstoku spektaklu „Pancerni", opowiadającego „prawdziwą" historię bohaterów tego słynnego serialu. Przygotował go Teatr im. T-34, a zobaczyć go będzie można w BTL-u w dniach 22-28 listopada.

Do soboty w BTL-u zbierane są pamiątki związane z serialem: czołgi-zabawki z numerem 102, czapki „czołgistówki", komiksy, lusterka z fotografiami Janka, i in. Posiadacze najciekawszych pamiątek zostaną uhonorowani biletami na spektakl. Wszystkie eksponaty będzie można obejrzeć na wystawie w foyer teatru. Pamiątki można przynosić dziś i jutro w godz. 13-15.30 i w sobotę, od godz. 11 do 14. Natomiast w niedzielę w kawiarni przy BTL-u odbędą się wybory sobowtóra Marusi, w których mogą wystąpić panie w wieku od lat 4 do 90. Panowie w tym czasie będą mogli sprawdzić się w zadaniu siłowym: wyciągając gwóźdź z drewnianego kloca, tak, jak robił to Gustlik – gołą ręką. Początek eliminacji o godz. 12.00.

(ada)

REKLAMA

Bezcenne Wsparcie
ASKO TANIO I ŁATWO WYKOŃCZYSZ WNĘTRZE
GAZETA współczesna
Pan Fryderyk ul. Warszawska 75
LECZNICA WETERYNARYJNA ZWIERZAK s.c.
NZOZ PORADNIA LEKARZA RODZINNEGO JADWIGA SZERSZENOWICZ BIAŁYSTOK, UL. PIASTOWSKA 5
WIB
FUNDACJA BIEDA
TVP 3 BIAŁYSTOK
KoBa INTERNET Przetestuj nasze łącze
zakład szklarski OLCZAK WWW.SZKLARSKI.COM
RADIO 90,6 eska BIAŁYSTOK
CORAL WWW.CORAL.COM.PL
MARCHEL ZAKŁAD KOMINIARSKI
A2651204gwbo

REKLAMA

RADIO TAXI 96-28 SEZAM 661-61-61
Twoje Radio Taxi
INFOLINIA: tel. 0800 61 61 61
KONKURS
A2410004gwbo

RADIO TAXI 96-61
NUMER BEZPŁATNY 0.800. 33.33.33
Z AUTOMATU DZWONISZ BEZ KARTY TELEFONICZNEJ
NAJWYŻSZE RABATY
N2965504gwbo

luc

Nowy Fiat Panda 4x4
Dni otwarte 19–21 listopada

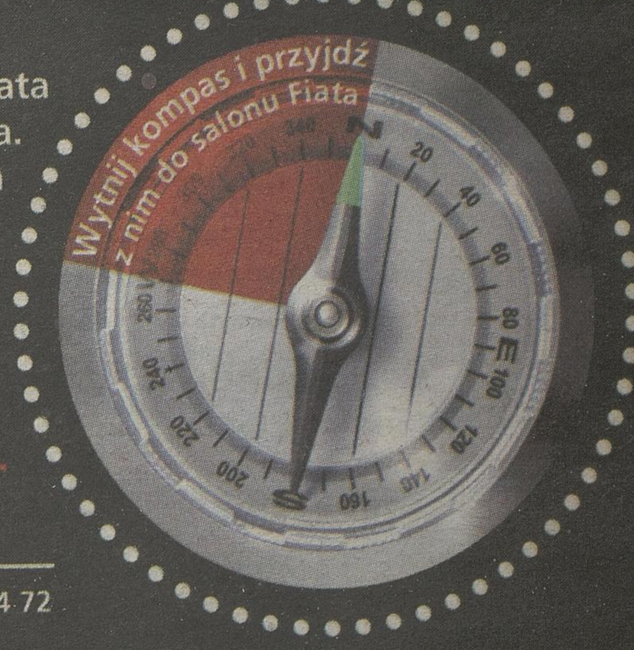
Szukaj z kompasem klucza do **nowej Pandy 4x4**
Nagrody gwarantowane. Do wygrania m.in. urządzenia GPS i kompasy.

Regulamin przyznawania nagród dostępny w salonach Fiata.

Do wygrania między innymi urządzenie GPS



Wytnij kompas z gazety i przyjdź z nim do salonu Fiata podczas dni otwartych – od 19 do 21 listopada. Kompas pomoże Ci dotrzeć do jednej z wielu gwarantowanych nagród. Do wygrania m.in. autentyczne urządzenie GPS. Najlepszy z poszukiwaczy wygra nową Pandę 4x4!



Sprawdź naszą ofertę – upusty nawet do 6 800 zł.
Oferta dotyczy modeli z rocznika 2004.

Białystok (0-85) 651 63 64, 651 68 13, Ełk (0-87) 621 74 72

koszt połączenia:
1 jedn. taryfikacyjna TP S.A.
☎ **0 801 19 19 19**
Warunki oferty dostępne u dealerów.

www.fiatpanda.pl

FIAT

KRÓTKO

- Prokuratura Apelacyjna w Łodzi wyznaczy nowy termin przesłuchania w charakterze świadka Jana Kulczyka. Potwierdziła jednocześnie, że we wtorek wpłynęło do prokuratury kolejne zaświadczenie lekarskie stanowiące usprawiedliwienie niestawiennictwa Kulczyka na wyznaczony na 17 listopada termin przesłuchania. W tym dniu poznański biznesmen miał być przesłuchany jako świadek w śledztwie na temat okoliczności spotkania w Wiedniu w lipcu 2003 roku z Władimirem Ałganowem.

- Leszek Miller ponosi polityczną odpowiedzialność za to, że tacy politycy jak Andrzej Pęczak mogli funkcjonować w SLD, nie może jednak brać na siebie odpowiedzialności za głupotę innych ludzi – uważa Ryszard Kalisz (SLD), minister spraw wewnętrznych i administracji. Kalisz powiedział również, że „nie ma żadnych wątpliwości", iż Sejm powinien zgodzić się na aresztowanie Pęczaka. Według niego, za takim wnioskiem prokuratury powinien głosować SLD.

- Dwóch młodych mężczyzn stanie przed skierniewickim sądem za zabójstwo 21-letniej Anny Dybowskiej, którą wyrzucili w lipcu tego roku z pociągu. Motywem zbrodni była chęć zdobycia przez bandytów pieniędzy na uczczenie urodzin jednego z nich. Grozi im kara od 12 lat więzienia do dożywocia. W prokuraturze w Skierniewicach zakończyło się śledztwo wtej sprawie. Akt oskarżenia ma trafić w przyszłym tygodniu do miejscowego sądu.

- Opozycyjny kandydat na prezydenta Ukrainy Wiktor Juszczenko zagroził we wtorek wieczorem kampanią nieposłuszeństwa w przypadku, gdyby władze posunęły się do sfałszowania niedzielnych wyborów prezydenckich. Prozachodni Juszczenko, który w pierwszej turze wyborów 31 października otrzymał 39,87 proc. głosów, zmierzy się w decydującym starciu z popieranym przez aparat państwowy premierem Wiktorem Janukowyczem (39,32 proc.). Lider opozycji zaapelował jednak do wyborców, by przede wszystkim nie dopuścili do fałszerstwa i po zamknięciu lokali czekali w swoich komisjach na ogłoszenie wyników.

(PAP)

Ksiądz Henryk Jankowski zwolniony z funkcji proboszcza parafii św. Brygidy w Gdańsku

Odwołam się!

– Złożę rekurs (odwołanie) od dekretu odwołującego mnie z funkcji proboszcza parafii św. Brygidy w Gdańsku – powiedział wczoraj ks. Henryk Jankowski. Dekret metropolity gdańskiego abpa Tadeusza Gocłowskiego o pozbawieniu funkcji proboszcza prałat otrzymał we wtorek wieczorem. Jego obowiązki przejął ks. administrator Krzysztof Czaja, od 11 lat wikariusz tej parafii.



J. Ostałowski / Fotorzepa

Ksiądz Henryk Jankowski zapowiedział, że będzie walczył o swoje stanowisko i odwoła się od wręczonego mu we wtorek wieczorem dekretu

Wczoraj od rana grupa dziennikarzy czekała bezskutecznie przed kościołem św. Brygidy na możliwość rozmowy z ks. Jankowskim. Na bramie plebanii wisiały dwie identyczne kartki z napisem „Prałata kochamy i nigdy nie oddamy (młodzież niezmolestowana)". Przed kościołem panował spokój, nie było żadnych protestujących.

REKURS to odwołanie się do dwóch instytucji w Watykanie: Kongregacji ds. Duchowieństwa i – w drugiej instancji – do Sygnatury Apostolskiej. Może być on złożony tylko w przypadku złamania formalnej procedury wydania dekretu, a nie co do jego meritum. Na czas rozpatrzenia rekursu przez watykańskie instytucje proboszcz, którego dotyczy dekret, pozostaje proboszczem, ale w jego parafii biskup wyznacza administratora.

Dwustronicowy dekret o zwolnieniu z funkcji proboszcza parafii św. Brygidy przywiózł we wtorek ks. Jankowskiemu proboszcz kościoła św. Piotra i Pawła w Gdańsku Cezary Annusewicz. Odwołanie ks. Jankowskiego z funkcji proboszcza parafii św. Brygidy weszło w życie o północy. O odebraniu dekretu przez prałata poinformował dziennikarzy wiceprzewodniczący sejmiku pomorskiego Jacek Kurski, który był świadkiem wręczenia tego dokumentu.

Jak powiedział Kurski, w dekrecie metropolita zaproponował ks. Jankowskiemu przejście do Centrum Ekumenicznego św. Brygidy w Gdańsku-Oliwie, którego prałat jest współzałożycielem, lub pozostanie w parafii św. Brygidy w charakterze księdza-rezydenta. Prałatowi zarzucono m.in. uczynienie z ambony „trybuny politycznej".

– Odwołany z funkcji proboszcza parafii św. Brygidy ks. prałat Henryk Jankowski nie ma zakazu głoszenia kazań – powiedział sekretarz prasowy metropolity gdańskiego ks. Witold Bock.

W przekazanym mediom przez ks. Bocka komunikacie Gdańskiej Kurii Metropolitalnej napisano, że ks. Henryk Jankowski zamieszka w domu parafialnym św. Brygidy lub jeśli uzna za bardziej mu odpowiadające – w klasztorze sióstr Brygidek, gdzie podjąłby obowiązki kapelana sióstr.

(PAP)

7 osób zatrzymanych w związku z aferą paliwową

Łapówkarski proceder

Kolejni zatrzymani w tzw. aferze paliwowej, korzystając z prawdziwych lub fikcyjnych firm, pobierali łapówki za sprzedaż komponentów do mieszania paliw, jak również przyjmowali pieniądze od tych, którzy Rafinerii Trzebinia sprzedawali surową ropę – wyjaśniali wczoraj prokuratorzy prowadzący postępowanie.

Wykorzystując działalność Rafinerii Trzebinia, zatrzymani pobierali pieniądze od osób, które sprzedawały dla rafinerii surową ropę naftową i pobierali stosowne kwoty od osób, którym za pośrednictwem różnych spółek z Rafinerii Trzebinia sprzedawane były komponenty do produkcji paliw.

Wyprodukowane dzięki komponentom paliwa trafiały na rynek, ale nie płacono od nich akcyzy. Nie wiadomo, jak duże są straty Skarbu Państwa z tego tytułu. Szacuje się, że podejrzani za swoje działania pobrali ok. 1 mln 700 tys. zł tzw. prowizji. Proceder trwał kilka lat. **(PAP)**

Funkcjonariusze ABW i CBŚ zatrzymali na polecenie prokuratury szefa Rady Nadzorczej spółki Petronaft Pawła K. i Mieczysława R. (pierwszy jest członkiem zarządu rafinerii, drugi – jak wyjaśniła Rafineria Trzebinia – jest byłym członkiem zarządu, lecz prokuratura podkreśla, że zarzut dla niego dotyczy czasu, gdy był w zarządzie), Józefa D. – prezesa zarządu Petronaft – spółki powstałej w wyniku przekształcenia trzebińskiej rafinerii, Tomasza B. – dyrektora ds. handlu Rafinerii Trzebinia oraz Pawła D., Marcina P. i Zbigniewa B. – stojących na czele różnych podmiotów gospodarczych współpracujących z tą rafinerią.

REKLAMA



Kuszą Cię nowe wyzwania? Kredyty na projekty współfinasowane ze środków Unii Europejskiej czekają. Wystarczy po nie sięgnąć. Ale co zrobisz, gdy brak Ci wystarczającego zabezpieczenia, aby je uzyskać...

Po prostu wejdź do swojego banku i zapytaj o

Fundusz Poręczeń Unijnych

Teraz pieniądze z Unii Europejskiej dla Twojej firmy są na wyciągnięcie ręki.

Funduszem Poręczeń Unijnych zarządza

BANK GOSPODARSTWA KRAJOWEGO

Bank państwowy założony w 1924 roku

Kredytów z poręczeniem BGK udzielają*: Bank BPH S.A. • Bank Gospodarki Żywnościowej S.A. • Bank Handlowy w Warszawie S.A. • Bank Inicjatyw Społeczno-Ekonomicznych S.A. • Bank Millennium S.A. • Bank Ochrony Środowiska S.A. • Bank Pocztowy S.A. • Bank Polskiej Spółdzielczości S.A. • Bank Przemysłowy S.A. • Bank Współpracy Europejskiej S.A. • Bank Zachodni WBK S.A. • BRE Bank S.A. • Danske Bank Polska S.A. • Dresdner Bank Polska S.A. • Fortis Bank Polska S.A. • Gospodarczy Bank Wielkopolski S.A. • HypoVereinsbank Bank Hipoteczny S.A. • INVEST-BANK S.A. • Krakowski Bank Spółdzielczy • Kredyt Bank S.A. • Mazowiecki Bank Regionalny S.A. • Nordea Bank Polska S.A. • Nord/LB Bank Polska S.A. • PKO Bank Polski S.A. • WestLB Bank Polska S.A. • Raiffeisen Bank Polska S.A. • DZ BANK Polska S.A. • ING Bank Śląski S.A.

Więcej informacji o FPU: www.bgk.com.pl, infolinia: 0-801 66 76 55

* stan na 02.11.2004 r.

N2933104gwbo

SdPl chce pozbyć się z komisji śledczej najbardziej aktywnego posła

Giertych musi odejść

Klub Socjaldemokracji Polskiej wystąpił do marszałka Sejmu z wnioskiem o odwołanie ze składu komisji śledczej ds. PKN Orlen posła LPR Romana Giertycha. Zarzuca Giertychowi m.in. to, że spotkał się z biznesmenem Janem Kulczykiem bez wiedzy komisji śledczej.

Zdaniem wicemarszałka Tomasza Nałęcza (SdPl), niedopuszczalne jest to, że Giertych „prowadzi indywidualne dochodzenie, nie zważając na komisję śledczą".

„Członkowi komisji śledczej, podobnie jak prokuratorowi i sędziemu nie wolno w tajemnicy i na gruncie prywatnym spotykać się ze świadkiem i negocjować z nim sposobu przesłuchania. A tak właśnie postąpił poseł Giertych, umawiając się z Janem Kulczykiem na Jasnej Górze i przy obiedzie przez kilka godzin omawiając sprawy, o których mógł debatować jedynie na jawnym posiedzeniu komisji" – czytamy we wniosku SdPl.

Na posiedzeniu komisji śledczej 9 listopada, w oświadczeniu odczytanym przez swojego pełnomocnika mec. Jana Widackiego, Kulczyk stwierdził, że Giertych spotkał się z nim, dając do zrozumienia, że biznesmen jest celem czynności śledczych komisji, ale jeśli dostarczy mu informacje kompromitujące urzędującego prezydenta, to może czuć się bezpiecznie.

Nałęcz pytany, czy przez odwołanie Giertycha „nie wyrwie się zębów" komisji śledczej, Nałęcz powiedział: „Cała Polska widzi, że ten ząb jest zepsuty kłamstwem. Mogą być w komisji tylko zęby niezepsute".

(PAP)



A. Wiktor/ Fotorzepa

Zdaniem szefa klubu LPR Marka Kotlinowskiego, wniosek SdPl odnośnie odwołania Romana Giertycha (na zdjęciu) jest „nieracjonalny" i stanowi „nieudolną próbę wyeliminowania posła, który był inicjatorem komisji śledczej, jest widoczny w komisji i którego praca jest bardzo wysoko oceniana".

am, aw

Nie wszystkie firmy z branży materiałów budowlanych przetrwają okres

Podatek zaszkodził

Obrót firm niższy o prawie jedną piątą, a produkty droższe o 15 proc. to efekt podniesienia po wejściu Polski do Unii Europejskiej podatku VAT na materiały budowlane z 7 do 22 proc. Rynek ten przeżywa załamanie, a przedsiębiorcy są zdania, że uratować może go tylko jednolity, 15-procentowy podatek.

Według danych centrali Grupy Polskie Składy Budowlane, w październiku br. sprzedaż materiałów budowlanych spadła średnio o 23 proc. w porównaniu z ubiegłym rokiem.

Na zapas ze strachu

– Zanotowaliśmy duży spadek sprzedaży w październiku – potwierdza Piotr Paśniewski, dyrektor handlowy firmy Silikaty-Białystok należącej do grupy PSB. – Nasz obrót zmniejszył się, w zależności od produktu, o 20-25 proc.

Podobną tendencję zaobserwował Wiesław Pruszko, właściciel łomżyńskiej firmy Probud.

Przedsiębiorcy są zgodni co do tego, że przyczyną takiego stanu rzeczy jest wyższy podatek VAT na materiały budowlane, wprowadzony po 1 maja br.

– Marzec i kwiecień tego roku był czasem, kiedy sprzedawało się bardzo dużo produktów – mówi Paśniewski. – Klienci kupowali na zapas w strachu przed podwyżką cen w maju. Ten VAT wywołał straszne zamieszanie na rynku, bo wiele osób kupiło zbyt dużo materiałów, a teraz je zwraca. Po tym boomie sprzedaż jednak spadła i taka tendencja się utrzymuje.

Ciężkie miesiące

– Do końca kwietnia br. popyt był sztucznie napędzany – mówi Pruszko. – Najbliższe miesiące nie przyniosą jednak poprawy, bo kończy się sezon budowlany. Trzeba więc poczekać do kwietnia następnego roku.

Do tego czasu firmy budowlane czekają ciężkie miesiące. Jak twierdzi Paśniewski, wzrost sprzedaży będzie następował powoli.

– Nie ma takiego straszaka, jakim w tym roku była podwyżka VAT-u, która napędzała sprzedaż – tłumaczy.

Problemem jest też, jak się nieoficjalnie dowiedzieliśmy, rozszerzająca się szara strefa w tej branży. Dotyczy to zwłaszcza drobnych firm, które „na lewo" sprzedają taniej nawet do 40 proc. swoich materiałów. W efekcie oficjalne wyniki sprzedaży będą spadać, a wpływy z podatków się zmniejszą.

Przedsiębiorcy twierdzą, że jedynym sposobem na zmianę sytuacji na rynku materiałów budowlanych jest obniżenie podatku VAT.

– Stabilizacja gospodarcza i jednolity, 15-procentowy VAT jest jedynym wyjściem – uważa Pruszko. – W przeciwnym wypadku wątpię, żeby sytuacja uległa poprawie. **(ew)**



A. Zgiet

Materiały budowlane, m.in. pustaki, podrożały po 1 maja br. o ok. 15 proc. Chętnych na ich kupno jest więc od kilku miesięcy o prawie jedną piątą mniej.

Tylko benzyna bezołowiowa będzie dostępna po Nowym Roku na stacjach benzynowych

Zamieszają w bakach

Właściciele maluchów, fiatów 125p i starszych modeli polonezów od 1 stycznia przyszłego roku będą musieli wlewać do baków specjalny dodatek. Powodem będzie wycofanie benzyny uniwersalnej 95.

Dwa duże, polskie koncerny paliwowe postanowiły wycofać z produkcji paliwo tankowane do starych aut.

– Wycofamy U95 z dniem 1 stycznia 2005 roku – powiedział Paweł Poręba z biura prasowego PKN Orlen. – Nasza decyzja spowodowana jest coraz mniejszym zainteresowaniem tym rodzajem produktu oraz względami ekologicznymi.

W tym samym czasie lub kilka dni wcześniej na stacjach pojawi się nowy dodatek „Unikat+", wyprodukowany na bazie soli potasowych. Substancja ta po dodaniu do benzyny bezołowiowej w proporcjach 1 ml do 1 l pozwoli na tankowanie jej do starych samochodów.

– Jeszcze nie ustaliliśmy ceny dodatku – powiedział Paweł Poręba. – Postaramy się jednak, aby w przeliczeniu była ona proporcjonalna do ceny jaką obecnie płacą kierowcy za benzynę uniwersalną.

Dodaje, że każdy kierowca starego samochodu będzie wiedział o wprowadzeniu środka „Unikat+". Pod koniec listopada ma bowiem ruszyć akcja informacyjna.

Decyzją o usunięciu benzyny uniwersalnej 95 zaskoczeni są członkowie Polskiej Izby Paliw Płynnych, która skupia prywatnych właścicieli stacji. Ich zdaniem, osób korzystających ze starych aut jeżdżących na U95 jest nadal bardzo dużo. O wycofaniu benzyny uniwersalnej dowiedzieli się dopiero kilka dni temu i uważają, że trudno im będzie w tak krótkim czasie przeszkolić właścicieli i personel stacji, aby wiedzieli, co oferować klientom.

Urszula Bisz



P. Niemczynowicz

Za półtora miesiąca na stacjach nie będzie już można kupić benzyny uniwersalnej 95. Jak powiedziała Aurelia Kuran-Pruszkowska, prezes Polskiej Izby Paliw Płynnych, wycofanie tego paliwa z rynku powinno nastąpić rok później.

Dwa urzędy skarbowe z województwa podlaskiego zostały nagrodzone przez BCC i MF

Przyjazne przedsiębiorcom

Pierwszy Urząd Skarbowy w Białymstoku oraz Podlaski Urząd Skarbowy, obsługujący tzw. dużych podatników, znalazły się wśród 56 urzędów skarbowych z całej Polski, które zostały uhonorowane certyfikatem „Urzędu skarbowego przyjaznego przedsiębiorcy".

W konkursie, zorganizowanym przez Bussines Centre Club oraz Ministerstwo Finansów, sami przedsiębiorcy wybierali najbardziej przyjźnie funkcjonujące skarbówki. Generalny Inspektor Kontroli Skarbowej Stanisław Stec stwierdził, że coraz więcej jest faktów, które świadczą o tym, że pracownicy skarbówek działają na rzecz podatnika, że jest uwzględniany jego interes.

– Jeżeli podatnik nie popełnia błędów świadomie, to może spokojnie rozwijać swoją działalność gospodarczą, swój biznes i nikt nie będzie szukał jego potknięć – powiedział Stanisław Stec.

Certyfikaty potwierdzające wysoki poziom obsługi w obu nagrodzonych urzędach z Podlasia, zostały wręczone ich naczelnikom: Małgorzacie Sokół-Kreczko z Pierwszego US w Białymstoku oraz Edwardowi Kosakowskiemu z PUS-u.

– To bardzo ważne wyróżnienie – powiedziała Małgorzata Sokół-Kreczko. – W tym roku kontynuujemy działania podjęte w poprzednich latach, aby urząd był przyjazny i przychylny podatnikowi.

Również Edward Kosakowski z PUS-u (obsługującego 386 największych firm) stwierdził, iż się cieszy, że podatnicy docenili wdrożony pierwszy w kraju taki system organizacyjny pracy. Jak podkreślił, współpraca profesjonalnie przygotowanej kadry z podatnikami procentuje – nie było w tym roku skargi na pracowników tej instytucji.

Prawo do używania uzyskanego w konkursie tytułu „Urzędu skarbowego przyjaznego przedsiębiorcy" przysługuje przez rok, do momentu rozstrzygnięcia następnej edycji konkursu. **(d)**

NOTOWANIA Z KANTORÓW – 17.11.2004 r. (za 100)

KANTOR	DOLAR		EURO		FUNT Ang.		FRANK Szwaj.	
	kupno	sprzed.	kupno	sprzed.	kupno	sprzed.	kupno	sprzed.
„LEGIONOWA" Białystok	322,0	332,0	417,0	427,0	596,0	610,0	273,0	280,0
Ełk ul. Wojska Polskiego	320,0	333,0	415,0	430,0	585,0	615,0	262,0	279,0
Lombard Zambrów	327,0	329,0	425,0	427,0	602,0	606,0	274,0	278,0
Łomża, ul. Dworna 3	324,0	326,0	423,0	425,0	598,0	605,0	274,0	278,0
„NON STOP" Suwałki	322,0	335,0	417,0	430,0	596,0	615,0	270,0	275,0
Ostrołęka ul. Starosty Kosa	325,0	333,0	418,0	432,0	585,0	621,0	260,0	285,0
Kurs NBP	325,82	332,40	421,83	430,35	602,96	615,14	276,61	282,19

Zapytaj prawnika

Jeśli macie Państwo pytania dotyczące prawa pracy, możecie porozmawiać z prawnikiem z Okręgowego Inspektoratu Pracy w Białymstoku, który 24 listopada będzie pełnić dyżur w redakcji „GW" – w godz. 11-12 bezpłatna infolinia: 0 800 127067.



Jak oszczędzać prąd w domu?

JUŻ 23 LISTOPADA W MAGAZYNIE AGRO

SPECJALNYM DODATKU „GAZETY WSPÓŁCZESNEJ" DLA ROLNIKÓW

Wybieramy najpiękniejsze dzieciaki!

Koronę, prezenty, mnóstwo wrażeń i wspaniałą zabawę gwarantujemy dzieciom, które wygrają plebiscyt na najpiękniejszą dziewczynkę i najprzystojniejszego chłopca 2004 roku.

W codziennych wydaniach Gazety prezentujemy Państwu aktualne rankingi. Na kandydatów można głosować do 23 listopada. Wyniki głosowania ogłosimy 12 grudnia na Wielkim Balu Finałowym, na który zaproszone zostaną dzieci biorące udział w naszej zabawie. Podczas balu Miss i Mister 2004 zostaną ukoronowani przez ubiegłorocznych zwycięzców. Uczestnicy zabawy wybiorą Miss i Mistera Publiczności, dziennikarze i fotoreporterzy Miss i Mistera Foto. Słuchacze Radia Jard wyłonią Miss i Mistera Radia Jard. Na dzieciaki i całe rodziny czeka mnóstwo atrakcji. Zorganizujemy minikoncert, laureaci otrzymają wspaniałe nagrody. Również wśród osób głosujących rozlosujemy upominki.

Głosować należy wyciętym z gazety kuponem lub SMS-em z wpisanym kodem kandydata. Każda osoba może wysłać dowolną liczbę kuponów i SMS-ów.

Głosując SMS-em trzeba pamiętać, że w treści wpisujemy GW i kod kandydata. Niestety, SMS-y spoza granic Polski do nas nie dochodzą. Nie można też wysyłać SMS-ów z budek telefonicznych ani przez Internet.

Każdy kupon ważny jest 3 dni od daty wydania gazety. Kupony należy przesyłać pod adresem: „Gazeta Współczesna", ul. św. Mikołaja 1, 15-950 Białystok z dopiskiem „Mała Miss" lub „Mały Mister". Można je również wrzucać do „żółtych skrzynek" Gazety Współczesnej. **(mb)**

W GRUDNIU
LAWINA PREZENTÓW
DLA PRENUMERATORÓW



Czytają nas wszyscy...

W cenie prenumeraty otrzymasz w grudniu z „Gazetą Współczesną" za darmo:

- kolorowy kalendarz ścienny „Lecznicze smakołyki"
- kalendarz na biurko na 2005 rok 12 kartek, przejrzyste kalendarium
- niezbędny na co dzień sennik współczesny



PRENUMERUJESZ DUŻO ZYSKUJESZ!

- otrzymujesz regularnie „Gazetę Współczesną"
- w grudniu oszczędzisz ponad dziesięć złotych!

„Gazetę Współczesną" na grudzień zaprenumerujesz w najbliższym Urzędzie Pocztowym, u swego listonosza lub w Oddziale „RUCHU".
Masz czas do 20 listopada 2004 r.

AKTUALNY RANKING KANDYDATÓW

MAŁA MISS

1. Nikola Skowina, lat 3,5, Suwałki, **kod – gw miss 33** – 45 głosów
2. Klaudia Suchocka, lat 3, Przerośl, **kod – gw miss 61** – 37 głosów
3. Milena Bronakowska, lat 3, Augustów, **kod – gw miss 21** – 35 głosów
4. Ola Raducha, lat 6, kol. Ostrowie, **kod – gw miss 35** – 32 głosy
5. Gabriela Bogdan, lat 7, Sokółka, **kod – gw miss 70** – 32 głosy
6. Gabriela Brzozowska, lat 3, Białystok, **kod – gw miss 32** – 26 głosów
7. Weronika Bogdańska, lat 3,5, Mońki, **kod – gw miss 14** – 20 głosów
8. Weronika Kalinowska, lat 3, Krzeczkowo-Gromadzyn, **kod – gw miss 07** – 18 głosów
9. Weronika Staniszewska, lat 3,5, Białystok, **kod – gw miss 41** – 16 głosów
10. Aleksandra Łaguna, lat 4, Grajewo, **kod – gw miss 45** – 15 głosów
11. Aleksandra Wawrzyniak, lat 6, Łomża, **kod – gw miss 29** – 14 głosów
12. Ada Furmaniak, lat 6, Białystok,**kod – gw miss 54** – 12 głosów
13. Ewelina Łapszys, lat 8, Sztabin, **kod – gw miss 18** – 12 głosów
14. Ewelina Lipińska, lat 7, Białystok, **kod – gw miss 36** – 12 głosów
15. Zuzia Bołtuć, lat 4, Białystok, **kod – gw miss 71** – 12 głosów
16. Klaudia Kurzątkowska, lat 6, Sokoły, **kod – gw miss 58** – 10 głosów
17. Inga Ostrowska, lat 5, Sejny, **kod – gw miss 59** – 10 głosów
18. Aleksandra Kubicka, lat 3,5, Łomża, **kod – gw miss 05** – 9 głosów
19. Izabela Grybowicz, lat 5, Białystok **kod – gw miss 51** – 9 głosów
20. Wiktoria Rutkowska, lat 4, Goniądz, **kod – gw miss 19** – 8 głosów
21. Karolina Januszek, lat 7, Białystok, **kod – gw miss 50** – 8 głosów
22. Klaudia Dziemianowicz, lat 5, Suwałki, **kod – gw miss 17** – 7 głosów
23. Aleksandra Stypułkowska, lat 4, Stypułki Święchy, **kod – gw miss 44** – 7 głosów
24. Sylwia Zimnoch, lat 5,5, Białystok, **kod – gw miss 48** – 7 głosów
25. Anna Włodkowska, lat 6, Zambrów, **kod – gw miss 52** – 6 głosów
26. Karolina Łatka, lat 3, Zambrów, **kod – gw miss 68** – 6 głosów
27. Ola Karewel, lat 5, Augustów, **kod – gw miss 53** – 6 głosów
28. Angelika Laskowska, lat 7, Dąbrowa Białostocka, **kod – gw miss 62** – 5 głosów
29. Ola Łozowska, lat 5, Suwałki, **kod – gw miss 08** – 5 głosów
30. Anna Grodzka, lat 4, Grodzkie-Szczepanowięta, **kod – gw miss 11** – 5 głosów
31. Ola Mazalewska, lat 6, Suwałki, **kod – gw miss 80** – 5 głosów
32. Agnieszka Siwa, lat 4, Łomża, **kod – gw miss 03** – 4 głosy
33. Magda Krajewska, lat 4, Niewodnica Kościelna, **kod – gw miss 43** – 4 głosy
34. Agnieszka Markowska, lat 3, Zambrów, **kod – gw miss 74** – 4 głosy
35. Marta Śliwka, lat 4, Białystok, **kod – gw miss 72** – 4 głosy
36. Magdalena Łapińska, lat 7, Marynki, **kod – gw miss 06** – 3 głosy
37. Daria Ławska, lat 4,5, Grajewo, **kod – gw miss 31** – 3 głosy
38. Dominika Sobolewska, lat 7, Ełk, **kod – gw miss 46** – 2 głosy
39. Magdalena Gil, lat 5, Białystok, **kod – gw miss 20** – 2 głosy
40. Paula Karłuk, lat 3, Białystok, **kod – gw miss 56** – 2 głosy
41. Angelika Łask, lat 7, Augustów, **kod – gw miss 34** – 2 głosy
42. Weronika Chylińska, lat 5,5, Wygoda, **kod – gw miss 25** – 2 głosy
43. Julia Zajkowska, lat 5, Białystok, **kod – gw miss 01** – 1 głos
44. Iza Karczewska, lat 7, Łęg Starościński, **kod – gw miss 02** – 1 głos
45. Zuzanna Bajkowska, lat 6, Białystok, **kod – gw miss 09** – 1 głos
46. Paulina Głowacka, lat 5, Bielsk Podlaski, **kod – gw miss 28** – 1 głos
47. Paulina Raczyńska, lat 7, Suwałki, **kod – gw miss 37** – 1 głos
48. Paulina Loba, lat 8, Ełk, **kod – gw miss 49** – 1 głos
49. Zuzanna Matys, lat 4, Suwałki, **kod – gw miss 12** – 1 głos
50. Patrycja Judczak, lat 4, Michałowo, **kod – gw miss 42** – 1 głos
51. Julia Karłuk, lat 4, Białystok, **kod – gw miss 57** – 1 głos
52. Justyna Naumczuk, lat 5, Bielsk Podlaski, **kod – gw miss 27** – 1 głos
53. Karolina Wargala, lat 4, Stacze, **kod – gw miss 04**
54. Klaudia Szymborska, lat 4,5, Augustów, **kod – gw miss 10**
55. Paula Herman, lat 6, Łapy, **kod – gw miss 13**
56. Jolanta Malinowska, lat 6, Żanklewo, **kod – gw miss 15**
57. Ewelina Perkowska, lat 7, Perki Mazowsze, **kod – gw miss 16**
58. Rebeka Wojsław, lat 5, Białystok, **kod – gw miss 22**
59. Agnieszka Sawicka, lat 6, Białystok, **kod – gw miss 23**
60. Katarzyna Miękiszewska, lat 8, Mikicin, **kod – gw miss 24**
61. Agnieszka Milanowska, lat 3,5, Mazurki, **kod – gw miss 26**
62. Emilia Kruk, lat 8, Zblutowo, **kod – gw miss 30**
63. Angelika Jednorowska, lat 8, Dudki, **kod – gw miss 38**
64. Natalia Kaplińska, lat 8, Suwałki, **kod – gw miss 39**
65. Karolina Borawska, lat 7, Ostrołęka, **kod – miss 47**
66. Agata Łabanowicz, lat 4, Szudziałowo, **kod – gw miss 55**
67. Matylda Sanya Sojko, lat 4, Białystok, **kod – gw miss 60**
68. Zuzia Janiec, lat 3, Suwałki, **kod – gw miss 63**
69. Julia Strecha, lat 3, Suwałki, **kod – gw miss 64**
70. Paulina Świerzbin, lat 6, Suwałki, **kod – gw miss 65**
71. Żanetka Strecha, lat 3, Suwałki, **kod – gw miss 66**
72. Daria Karłowicz, lat 3, Suwałki, **kod – gw miss 67**
73. Emilka Lutostańska, lat 7, Lutostań, **kod – gw miss 69**
74. Klaudia Pietruczuk, lat 5, Białystok, **kod – gw miss 73**
75. Marta Chrzanowska, lat 7, Ostrołęka, **kod – gw miss 75**
76. Aleksandra Szocik, lat 4,5, Suwałki, **kod – gw miss 76**
77. Martyna Ferenc, lat 6, Suwałki, **kod – gw miss 77**
78. Maria Skórzyńska, lat 3, Suwałki, **kod – gw miss 78**
79. Oliwia Szczubełek, lat 5, Ostrołęka, **kod – gw miss 79**
80. Klaudia Burzyńska, lat 7, Szypliszki, **kod – gw miss 81**

MAŁY MISTER

1. Michał Kiersnowski, lat 6, Brańsk, **kod – gw mister 24** – 56 głosów
2. Damian Domusiewicz, lat 5, Prostki, **kod – gw mister 15** – 21 głosów
3. Remigiusz Bujwid, lat 3, Białystok, **kod – gw mister 18** – 21 głosów
4. Emil Laskowski, lat 3, Augustów, **kod – gw mister 33** – 19 głosów
5. Eryk Siemianowicz, lat 6, Białystok, **kod – gw mister 28** – 15 głosów
6. Noel Graf, lat 3,5, Białystok, **kod – gw mister 23** – 15 głosów
7. Dawid Kalinowski, lat 3, Grajewo, **kod – gw mister 29** – 14 głosów
8. Rafał Kalinowski, lat 5, Grajewo, **kod – mister 30** – 13 głosów
9. Piotr Kozłowski, lat 8, Suwałki, **kod – gw mister 03** – 11 głosów
10. Rafał Głażewski, lat 8, Ogony, **kod – gw mister 07** – 9 głosów
11. Kamil Uszakiewicz, lat 6, Zambrów, **kod – gw mister 27** – 6 głosów
12. Krystian Lemański, lat 5, Grajewo **kod – gw mister 36** – 6 głosów
13. Marcin Grodzki, lat 3, Grodzkie-Szczepanowięta, **kod – gw mister 10** – 5 głosów
14. Emil Czajkowski, lat 7, Nowe Wykno, **kod – gw mister 11** – 5 głosów
15. Piotr Śledziewski, lat 4, Załęże Eliasze, **kod – gw mister 31** – 3 głosy
16. Tomasz Siedlecki, lat 4,5, Białystok, **kod – gw mister 02** – 2 głosy
17. Bartek Pogorzelski, lat 7, Kobylin Pieniążki, **kod – gw mister 05** – 2 głosy
18. Michał Roszkowski, lat 5, Łomża, **kod – gw mister 26** – 2 głosy
19. Artur Ostrowski, lat 3, Sejny, **kod – gw mister 32** – 2 głosy
20. Karol Kopański, lat 4,5, Osipy Kolonia, **kod – gw mister 16** – 1 głos
21. Dominik Buławicki, lat 4, Białystok, **kod – gw mister 17** – 1 głos
22. Sylwester Kopański, lat 6, Osipy Kolonia, **kod – gw mister 21** – 1 głos
23. Dominik Rutkowski, lat 5, Białystok, **kod – gw mister 22** – 1 głos
24. Denis Fechner, lat 7, Łomża, **kod – gw mister 34** – 1 głos
25. Adrian Malinowski, lat 7, Białystok, **kod – gw mister 04** – 1 głos
26. Daniel Olszewski, lat 8, Łowczyki, **kod – gw mister 14** – 1 głos
27. Robert Dzienis, lat 5, Kleosin, **kod – gw mister 01**
28. Sebastian Izbicki, lat 7, Suwałki, **kod – gw mister 06**
29. Kamil Milanowski, lat 6, Mazurki, **kod – gw mister 08**
30. Sebastian Balwicki, lat 8, Idźki Wykno, **kod – gw mister 09**
31. Kamil Prusaczyk, lat 7, Ostrów Mazowiecka, **kod – gw mister 12**
32. Dominik Jadczak, lat 5, Michałowo, **kod – gw mister 19**
33. Kacper Bałas, lat 4, Ostrołęka, **kod – gw mister 20**
34. Krzysztof Szlediński, lat 4, Białystok, **kod – gw mister 25**
35. Dionizy Wincenciak, lat 4,5, Białystok **kod – gw mister 35**
36. Piotr Markowski, lat 4, Zambrów **kod – gw mister 37**
37. Kamil Burzyński, lat 5, Szypliszki **kod – gw mister 38**

Plebiscyt „Gazety Współczesnej" i Radia Jard
MAŁA MISS 2004 I MAŁY MISTER 2004

Tytuł Mała Miss 2004 Mały Mister 2004 należy przyznać:

(wpisz kod kandydatki lub kandydata, na przykład: **miss 123 lub mister 125)**

Tytuł Mała Miss Radia Jard Mały Mister Radia Jard należy przyznać:

(wpisz kod kandydatki lub kandydata, na przykład: **miss 123 lub mister 125)**

Nazwisko i imię głosującego:

Adres:

Kupon ważny jest 3 dni

GAZETA współczesna

Kupon należy wysłać pod adres: „Gazeta Współczesna", 15-950 Białystok, ul. św. Mikołaja 1 z dopiskiem: Mała Miss 2004 lub Mały Mister 2004.

Jard 89,2 FM

RADIO JARD 2 103,9 FM

OŚWIADCZAM
że wyrażam zgodę na publikację i przetwarzanie moich danych osobowych w związku z plebiscytem Gazety Współczesnej „Mała Miss 2004 Mały Mister 2004"

.....
(data, podpis)

KUPON 50 – 18 LISTOPADA 2004

Głosowanie SMS-em

Na kandydata do tytułu Mała Miss 2004 i Mały Mister 2004 głosujemy wysyłając SMS na numer 7240 wpisując w treści gw oraz kod kandydata lub kandydatki, np. gw miss123 lub gw mister125.

Na kandydata do tytułu Mała Miss Radia Jard i Mały Mister Radia Jard głosujemy wysyłając SMS na numer 7238 wpisując w treści jard przed kodem kandydata lub kandydatki, np. jard miss 123 lub jard mister 125.

Koszt wysłania 1 SMS-a to 2,00 zł (2,44 zł z VAT-em). Uczestnik plebiscytu może wysłać dowolną ilość SMS-ów na swojego kandydata.

Głosując SMS-em uczestnik plebiscytu wyraża zgodę na otrzymywanie zwrotnych SMS-ów z informacjami o nowych konkursach i akcjach promocyjnych „Gazety Współczesnej.

PPUH
METALKOMPLEX
Krupniki 20 k. Białegostoku 16-070 Choroszcz, tel. 085 66-12-466, fax 66-16-665
lub Punkt Sprzedaży: Czyżew, ul. Słoneczna 2, tel. 086 27-55-322
www.metalkomplex.com.pl

SKORZYSTAJ
Z PROMOCJI W LISTOPADZIE
RABAT NA BLACHY
DACHOWE I TRAPEZOWE
6%



Białostocka Spółdzielnia Mieszkaniowa
sprzedaje na Osiedlu "Białostoczek"
przy ul. I Armii Wojska Polskiego
w przystępnej cenie mieszkania
1, 2, 3-pokojowe o powierzchni
od 36 m² do 69,6 m²
oraz garaże w części piwnicznej.
Planowany termin
zakończenia inwestycji
- IV kwartał 2005r.
Bliższe informacje:
ul. Św. Rocha 11/1
pok. 101, 102, 103, 705
tel. (085) 742-00-01
wew. 307, 308, 309, 317



Rzuć palenie!
Jednorazowe, bezbolesne zabiegi antynikotynowe wykonujemy:
- w Łomży, ul. Piłsudskiego 82 ("ESKULAP")
- w Wysokiem Mazowieckiem, ul. Armii Krajowej 4

REJESTRACJA:
(086) 216-94-45

Urząd Gminy Czyżew Osada
podaje do publicznej wiadomości, że w siedzibie Urzędu Gminy w dniach od 18 listopada do 9 grudnia 2004 r. wywieszony będzie na tablicy ogłoszeń wykaz nieruchomości stanowiących własność gminy przeznaczonych do sprzedaży.

OGŁOSZENIE O PRZETARGU

Wójt Gminy Juchnowiec Kościelny ogłasza przetarg nieograniczony na: wykonanie oświetlenia ulicznego drogi wojewódzkiej na odcinku od miejscowości Horodniany do miejscowości Księżyno.

Oferty należy składać do dn. 2.12.2004 r. do godz. 12.00 w sekretariacie Urzędu Gminy w Juchnowcu Kościelnym.
Specyfikację Istotnych Warunków Zamówienia można odebrać w Referacie Gospodarki Komunalnej w pokoju nr 3.
Informacje można uzyskać pod numerem tel. 719-60-48.
Publiczne otwarcie ofert dn. 2.12.2004 r. o godz. 12.00.
Ocena i wybór oferty nastąpi na posiedzeniu zamkniętym.

M2968404gwbo

Rejon Energetyczny Bielsk Podlaski zawiadamia Odbiorców o planowanych przerwach w dostawie energii elektrycznej w Mielniku dla ulic: Brzeska od stacji transf. przy cerkwi do Polnej, Górna i Sadowa w dn. 24.11.2004 od godz. 8.00 do 16.00;
dla miejscowości: Krupice, kol. Słochy Annopolskie w dn. 25.11.2004 od godz. 9.00 do 14.00; Łubin Kościelny, Łubin Rudołty, Bujnowo, Bronka, Kalnica wieś i tartak, Kiersnówek i Majerowizna w dn. 26.11.2004 od godz. 8.30 do 16.00;
Skiwy Małe wieś i kol., kol. Cecele, kol. Korzeniówka Duża, Narojki wieś i Hydrofornia w dn. 2.12.2004 od godz. 8.00 do 10.00 i od godz. 14.00 do 16.30;
Łopusze, Klepacze wieś i kolonie, Bryki wieś i kolonie, Miłkowice Paszki wieś i kolonie, Miłkowice Maćki, Miłkowice Janki, Miłkowice Stawki i Lisowo w dn. 2.12.2004 od godz. 8.00 do 16.30.
Wyłączenia dotyczą odbiorców indywidualnych, zakładów usługowych, sklepów i firm zlokalizowanych przy ww. ulicach i ww. miejscowościach.
Informacja o wyłączeniach podana jest również w Internecie na stronie www.zeb.com.pl.

M2969104GWBO

Wójt Gminy Szepietowo ogłasza konkurs ofert
dla organizacji pozarządowych i nie działających w celu osiągnięcia zysku na realizację zadań własnych Gminy na 2005 r. w zakresie:
- Upowszechniania kultury fizycznej,
- Przeciwdziałania alkoholizmowi,
- Upowszechniania wiedzy ekologicznej.

Ze szczegółowymi warunkami konkursu można zapoznać się w siedzibie UG w Szepietowie, pokój nr 21.
Pracownikiem upoważnionym do kontaktu jest p. Andrzej Pawłowski, tel. 476-01-32 wew. 23.
Termin składania ofert - do 20 grudnia 2004 r.

M2968704gwbo

Prezydent Miasta Białegostoku podaje do publicznej wiadomości, iż w siedzibie Urzędu Miejskiego w Białymstoku przy ul. Słonimskiej 1 został wywieszony na tablicy ogłoszeń na okres 21 dni, tj. od 18.11.2004 r. do 8.12.2004 r. wykaz nieruchomości Skarbu Państwa, przeznaczonej do wydzierżawienia, położonej w Białymstoku przy ul. Gen. F. Kleeberga 5, oznaczonej jako działka nr 506/6.

M2967804gwbo

PRACA

ZATRUDNIĘ

AKTUALNIE posiadamy 15 etatów (kobiety, mężczyźni) do 30 lat. Branża telekomunikacyjna. ☎(085)868-49-12.
029345A

ANGLIA - budowa, szklarnia. ☎0692-987-986.
028407B

DEKARZA do pracy w Warszawie. ☎0-696-789-859.
029654A

DOMOWA 1500 - umowa. ☎0-600-993-910 (7,63 zł/min).
029284A

FIRMA handlowa zatrudni kierowcę kategorii C. Wymagania: świadectwo kwalifikacji, niekaralność, minimum sanitarne. Ofertę CR Dystrybucja-Żywiec Trade sp. zo.o. ul. Kołobrzeska 5, Ostrołęka.
000217A

FIRMA zatrudni przedstawiciela handlowego. Wymagania: prawo jazdy kategorii B, samodzielność, uczciwość. Ofertę CR Dystrybucja-Żywiec Trade sp. z o.o. ul. Kołobrzeska 5, Ostrołęka.
000217B

FRYZJERKĘ. ☎(086)473-05-34.
003573B

FRYZJERKĘ. ☎0502-069-078, ☎(085)742-84-77.
029555A

KUCHARZA do obsługi grilla w karczmie oraz barmankę, możliwa stancja. ☎0600-289-289.
029657A

LUZAKA do stajni sportowej oraz pracownika do stajni hodowlanej z możliwością zamieszkania. Okolice Suwałk, ☎0501-561-002.
002835A

PRACA w kantorze, Suwałki, ☎0602-798-015.
002973A

STAŁA i dorywcza praca. Dystrybucja materiałów reklamowych. Spotkanie informacyjne: 18.11.2004 (czwartek), godz. 17.00-18.00. Białystok, Hetmańska 90/1, lp. „New Market".
029491A

WŁOCHY - opieka, szklarnia. ☎0608-891-070.
028407A

ZAKŁAD kamieniarski, zakwaterowanie. ☎0600-588-666.
003573A

ZATRUDNIĘ pięciu solidnych murarzy, Irlandia, ☎(0035)879102585.
002938A

ZATRUDNIĘ mężczyznę w gospodarstwie rolnym. ☎(086)277-52-17.
003541A

ZATRUDNIMY studentow studiów zaocznych do promocji i reklamy: Łomża, godz. 8-16. ☎216-94-71.
003531A

SZUKAM PRACY

KIEROWCA ABCET 37 lat, solidny bez nałogów, doświadczenie w ochronie. ☎(086)473-11-30.
003517A

KIEROWCA kat. C+E, świadectwo kwalifikacji, matura k.Grajewa. ☎(0-86)272-53-52, wieczorem.
001090A

AUTOMOTO

KUPIĘ

AUTA powypadkowe skupuję. ☎(085)716-48-16.
027977A

PRZYCZEPA campingowa duża, może być do remontu, tanio. ☎0-697-965-718.
001029A

SKUP aut powypadkowych, skorodowanych. Stacja demontażu - Dobrzyniewo Duże, ☎(085)719-75-42, 0604-95-95-99.
002564A

SPRZEDAM

AUDI 80 (1990), 2.600 zł. ☎0-661-130-677.
001092A

AUDI A6 2,4, quattro (1998), 130.000 km, pełna elektr. ☎0698-846-594.
003547A

BMW (1996) perła zielona 325 TDS 27.000,- ☎(086)219-64-12.
003456A

CINQUECENTO 900+ gaz, (1995),centralny zamek,☎(087)566-76-55
002948A

CINQUECENTO 704 (1994), Suwałki, Tel. 0695-299-090. Pilnie!
357535A

FIAT 126p (1991) 800 zł. ☎0608-401-023.
029650A

FIAT 126p (2000) 59.000 km czerwony, idealny, 4.700 zł. Olecko. ☎0505-979-351.
029287B

FIAT 126pEL (1996) zielony, 2.800 zł. ☎(086)272-38-17.
001083A

FIAT cinquecento. ☎0605-315-849, ☎(085) 664-07-73.
029664A

FIAT UNO 1.4 (1996), niebieski metalik, alarm, imobiliser - 8.000 zł. ☎0509-281-145.
003555A

FORD escort 1,6 kat (1991) szyber dach, kombi; 5.500,- ☎0602-393-579.
003538B

FORD transit max (1994). ☎(0-86)272-32-48.
001095A

GOLF (1991) 1,6B, audi 100 2,0 diesel, passat (1993), inne sprowadzone. ☎0600-879-067.
029546A

JELCZ 416, silnik Jumz nowy. ☎(085)663-28-73.
029263B

LUBLIN blaszak 2,9 (2000); (1997) izoterma, (1997) skrzyniowy. ☎0506-760-731.
029595B

ŁADA niva 1,7i+ gaz, (1996), 5 biegowa, 12.300 zł. ☎0602-369-466.
002986A

MERCEDES 190D (1988), warto. ☎0-502-724-911.
029630A

MERCEDES szambowóz 14.000 l w bardzo dobrym stanie, z pakietem podpisanych umów współpracy- sprzedam ☎0601-297-897.
007886A

NACZEPY chłodnie (1999-2000) CHERRAU, LAMBERET -świeżo sprowadzone; chłodnia (1990), agregaty TK. ☎0600-074-966.
003449A

OPEL ascona 1,6 (1987), 2.500 zł. ☎(085)651-25-22.
029428A

OPEL Astra (1998) gaz. ☎(086)217-28-02.
003522B

OPEL astra 1,6 zamienię na ciągnik rolniczy lub prasę Z-224. ☎(087)641-40-54.
029579A

OPEL astra kombi 1.6 16V (2000), 23.000 zł. ☎0-602-719-379.
001093A

OPEL corsa sport 1.4 16V 90KM (1998), 15.500 zł. ☎0-603-706-459.
029344A

OPEL omega 2.5 V6 (1994) gaz, klimatyzacja, ABS, TC, elektryczne szyby, immobilizer, hak, centralny zamek, rok w kraju, I właściciel. ☎0501-28-58-56.
003526A

OPEL omega combi 2.5 V6 (1996) klimatronik, ABS, alufelgi, elektryczne szyby, centralny zamek, TC, tydzień w kraju. ☎0501-28-58-56.
003526B

OPEL vectra 1.8 (1992) ☎(086)218-48-46. ☎0606-411-620.
003572A

OPEL vectra 2.0 DTL kombi, biały (1997/98) pełna opcja, cena 25.500,-. ☎0507-045-061.
003569A

OPEL vectra rozbity 1.6 (składak 1994) cena do uzgodnienia. ☎0698-679-964.
029670A

PUNTO sporting (1998) żółty, zimówki, 15.700 zł. ☎0695-055-260.
029639A

RENAULT 19 1,9D (1991), biały, atrakcyjny wygląd, autoalarm 8.300 zł. ☎(087)567-24-00.
002962A

SCANIA (1996) przewóz drewna, dźwig „Loglift-s95", aaktalne UDT. ☎0508-303-300.
001085A

SEICENTO 900 (2000) gaz. ☎0509-946-233.
029625A

SIMSON malowany, po remoncie silnika, 1.200 zł. ☎0696-818-803.
029669A

SKODA favorit (1991) gaz. ☎(086)472-01-77.
003522A

SPRZEDAM: Ford Mondeo 1998 r., tel. (085) 675-57-21.
007658A

SPRZEDAM: Ford Mondeo 1998 r., tel. (085) 675-57-21.
007658A

SPRZEDAM: Peugeot 306 1995 r., tel. (085) 675-57-21.
007658A

SPRZEDAM: Peugeot 306 1995 r., tel. (085) 675-57-21.
007658B

SPRZEDAM: Peugeot 307 Mistral 1,6 2004 r., tel. (085) 675-57-21.
007658C

SPRZEDAM: Peugeot 307 SW Premium 2,0HDi, 2004 r., tel. (085) 675-57-21.
007658D

ŚWIAT OPON zaprasza. Sprzedaż ogumienia i wymiana do wszystkich pojazdów w godz. 7.00- 21.00. Kolonia Porosły 1a (przedłużenie Jana Pawła II, 500 m za Makro).
007659A

TATRA 815 do przewozu dłużycy i stosu z dźwigiem, 30.000 zł. ☎0508-247-492.
002987A

TICO (1998) I właściciel, 7.600 zł. ☎(085)661-20-96.
029604A

TOYOTA carina II (1991),star 29, trabant 1,1 ☎(087)568-13-12.
003002A

TOYOTA corolla 1.3 (1987), 3.500. ☎0-502-649-815.
029624A

TRUCK 1.6 (1995) gaz, faktura. ☎(085)741-68-36.
029661A

VW garbus (1962). ☎0-693-864-931.
001098A

VW golf III TD (1993). ☎0508-975-561.
029560A

VW jetta 1.6B (1991) alarm, c.zamek, szyberdach, alufelgi, hak. 8.000 zł. ☎0502-836-742, ☎(085)749-46-82.
029659A

VW kombi 2,0+ gaz (1992), 12.000 zł. ☎(087)566-55-27.
002988A

VW passat B5 kombi 1.9TDI (1997/1998) 180.000 km czarny metalik, klima, alarm, c.zamek, immobilizer, ABS, el.regulowane lusterka. ☎0601-889-135.
029672A

VW vento 2.0 +gaz (1993) 12.500 zł. ☎(085)712-50-02.
029573A

WOLKSWAGEN golf III 1,6+ gaz (1993), 13.000,- ☎0693-844-111.
002934B

ZUK izoterma, gaz, wymiary: długość 2,60, szerokość 1,90, wysokość 1,95. ☎(0-86)271-66-74, po 19.00.
029632A

CZĘŚCI

SPRZEDAM części do Tatry 148, ☎0501-230-144.
002943A

AUTOKOMISY

AUTOKOMIS „HETMAN", kupno, sprzedaż, zamiana, raty, Hetmańska 35, tel./fax(085)651-41-51.
006677B

WYPOŻYCZALNIE

AUTOWYPOŻYCZALNIA. ☎(085)652-32-89, ☎0506-085-950.
027775A

INNE

MONTAŻ samochodowych instalacji gazowych, raty! ☎(085)65-470-65 www.takada.pl
027676A

ZAKUPY

HURTOWNIE

HURTOWNIA Odzieży Używanej „MODNISIA" Suwałki, Sejneńska 57C. Oferuje niesort, mix sortowany oraz czyściwo bawełniane 2 zł/brutto. Jakość gwarantowana! Pn-pt 8.00-16.00; sobota 9.00-14.00. ☎(087)565-17-37, ☎0501-606-194.
002007B

ODZIEŻ używana - bezpośrednie dostawy z Danii, Szwecji, Anglii, Niemiec. Hurtownia MARS Białystok, Kleeberga 22. ☎(085)664-72-11.
027415A

ODZIEŻ używana, sort-niesort, Holandia, Niemcy, 27 Lipca 42/2, ☎(085)868-18-72, 0602-870-530
006409A

PŁYTA konstrukcyjna OSB budowa domu 20% taniej niż w technologii tradycyjnej. Zastępuje deskowanie! Wilgocioodporna! Trudno palna! Wszechstronność zastosowań! PANEL STYL, Wiewiórcza 1 (wjazd od Mickiewicza), ☎(0-85)743-41-60.

001717A

SKLEPY

DREW-MET sklepy wielobranżowe- wyposażenie łazienek, armatura sanitarna, artykuły elektryczne, grzejniki aluminiowe, materiały budowlane do wykończenia i remontu mieszkań. Raty! Hetmańska 10, tel./fax (085)651-09-36, ☎651-47-46, ☎0601-882-399.

029147A

Termitech
CENTRALNE OGRZEWANIE
montaż gratis
BIAŁYSTOK, UL. I Armii W.P. 8d
TEL. (085) 662-37-47
TEL./FAX 662-37-50
N751904gwbhD

PRODUCENCI

BLACHODACHÓWKA - 20.90;
TRAPEZ POWLEKANY - 20.00;
ALUCYNK - 18.50;
OCYNKOWANA - 14.70.
(CENY NETTO ZA MKW.)
☎(085)712-17-04.

028805A

PARKIET, schody, elementy wykończenia z Hajnówki. ☎(085)683-46-38 www.andrewex.net.pl

000256A

PARKIET. ☎(085)653-75-04.

026883A

PRODUCENT siatki ogrodzeniowej, słupków, bram. ☎(087)421-83-97, ☎0608-409-794.

026808A

PRODUKCJA choinek. ☎(086)216-97-16.

003186A

NIERUCHOMOŚCI

KUPIĘ

DOMEK wolnostojący, może być do remontu, Ełk lub zamiana na mieszkanie z dopłatą. ☎(0-87)610-07-18, 0601-894-331.

000988A

SPRZEDAM

1-POKOJOWE -Zambrów. ☎(085)653-83-21.

029227A

2-POKOJOWE, 41 mkw. lp, cegła, własnościowe, Pułaskiego. ☎(0-85)745-22-91 po 16.00, ☎0-606-28-22-03.

029680A

DOM letniskowy, działka 900 mkw. media. zawady, J. Rajgrodzkie, 75.000 zł. ☎0608-127-563.

001080B

DOM, Grajewo, Ełcka 89. ☎(0-86)273-89-38.

001091A

DZIAŁKA 6900 mkw. prawo budowy, 6 zł/mkw. Woźnawieś k. Rajgrodu. ☎(0-86)273-36-40, ☎273-35-33.

029564B

DZIAŁKA budowlana 1200 mkw. dostęp do jeziora k. Giżycka. ☎0-880-128-169.

001087A

DZIAŁKA budowlana 800 mkw. media. Czarnawieś k. Rajgrodu. 25.000 zł. ☎0608-127-563.

001080A

DZIAŁKĘ budowlaną 830 mkw., Suwałki, Buczka. ☎(087)566-24-42.

002429A

GARAŻE- blaszaki najtaniej!!! Transport, montaż w cenie! ☎(089)542-83-71, ☎(058)762-95-12, ☎(018)334-08-10.

002639A

GARAŻE do końca listopada taniej! ☎0505-126-033.

028578A

GARAŻE - producent. ☎(086)271-69-22, ☎(052)348-71-48, ☎0506-910-520, ☎(041)26-32-742.

028578B

GRAJEWO. Dom (10x12) stan surowy, garaż, dom drewniany. ☎0609-440-490.

001084A

KONSTUKCJĘ stalową ściany dach szerokość 18 m. Tanio! ☎0603-600-069.

029641A

LOKAL 27 mkw. ☎(085)653-04-93.

029623A

M-3, 36 mkw. ☎(086)473-09-06.

003533A

M-3, 45 mkw., ul. Sybiraków. ☎(086)271-87-93 wieczorem.

003532A

PO remoncie, 35 mkw., duży balkon, Wesoła, tel.0601-91-80-20.

007614J

PODLEŚNA, 2-pokojowe, cegła. „Wschodnia". ☎(085)742-17-56.

028168A

SIEDLISKO. Tymianka gm. Nurzec Stacja. ☎(085)661-29-53.

029693B

SPRZEDAM bez pośredników mieszkanie 55 mkw, centrum, II piętro. ☎(085)743-59-23 (8.00-16.00), ☎0502-371-493.

029251B

POSZUKUJĘ

2-POKOJOWE studentkom do 550 zł -Białystok. ☎0607-256-915, ☎0602-470-844.

029636A

MŁODE małżeństwo szuka mieszkania za czynsz - Białystok. ☎0606-959-603.

029654A

WYNAJMĘ

☎0502-069-078.

029556A

2-POKOJOWE 45 mkw. - Sybiraków. ☎(085)719-93-44.

029607A

LOKAL 18 mkw. Białystok, centrum. ☎0606-774-696.

028963A

MAGAZYN 145 mkw. ☎(085)675-48-02, 8.00-15.00.

029647A

MIESZKANIE 2-pokojowe. ☎0505-044-345 po 19.00.

029676A

POSZUKUJĘ 1-, 2- pokojowego do wynajęcia, Suwałki, ☎0502-775-517.

002991A

STANCJE

POKÓJ kobiecie umeblowany. ☎(085)652-07-33.

029350A

NAUKA

PRZYGOTOWANIE do egzaminu gimnazjalnego. Liceum Ogólnokształcące, ul. Świętojańska 12. ☎(085)732-68-03.

028094A

KURSY

AUTOMOBILKLUB- kursy prawa jazdy. ☎(0-85)732-85-87, ☎732-76-85.

028563A

KASJER walutowy. Rozpoznawanie waluty EURO; PLN. Specjalista ds. kadr i płac. Agent celny. Nowa matura. Jurowiecka 33. ☎(0-85)676-18-62.

025589A

TURYSTYKA

******BELGIA!** czwartek, piątek, poniedziałek -Sprinter, video. Borowik. ☎(085)661-37-78, ☎0604-355-395.

027813A

*****MAXIM** sobota, niedziela -Belgia, Niemcy, Holandia -klimatyzacja, DVD. ☎(085)662-16-00, ☎0694-230-025.

028311A

****BELGIA** -sobota wieczór, niedziela. DVD. ☎(0-85)74-74-375.

029252A

****WTOREK,** czwartek, sobota- Belgia, sprinter, DVD. ☎(0-85)663-56-24. Ostrowski.

000802A

***BELGIA-** soboty, niedziele. ☎(085)74-74-235, ☎0600-722-130.

001162A

AUTOKARY. ☎(085)663-20-70, ☎0602-292-604.

028860A

BELGIA- czwartek, Niemcy, Holandia. ☎(085)719-13-26.

029424A

BELGIA -czwartek, środa, wtorek. ☎(085)676-36-27.

028546A

BELGIA -czwartek, środa. ☎(085)719-24-52.

029124A

BELGIA Sprinterem -niedziela, poniedziałek. ☎(085)716-91-84, ☎0604-737-891.

000786A

BELGIA, Holandia, Niemcy -piątek. ☎(086)275-35-75, ☎0502-432-732.

028843A

BELGIA, Niemcy -piątek. ☎(0-85)719-98-82, 0503-136-520.

028787A

CZWARTEK- Belgia. ☎(085)719-46-27, ☎0604-327-008 -Adam.

029658A

FRANKFURT nad Menem, okolice, przewóz osób. ☎0507-792-946, 0501-581-978.

005266A

NIEMCY - tanio! ☎(087)643-41-35.

002706A

NIEMCY, ☎0602-59-59-64, (086)2188-395.

003437A

OKĘCIE Warszawa -codziennie, tanio. ☎(085)663-56-24, ☎0660-485-656.

029644A

POLSKA, Włochy i kraj. ☎0-694-998-628, ☎0-604-342-794.

028121A

POMOC w legalnym wyjeździe do USA. ☎0-698-088-220.

001002A

PONIEDZIAŁEK- Belgia. ☎(085)654-39-98.

028661A

ŚRODA, czwartek - Belgia, TV.
☎(0-85)716-10-19, ☎0-602-854-383.
Kożuszko.

029278A

USA wyjazdy - pomoc, opieka. ☎06000-724-474.

029600A

USA, loteria wizowa DV-2006, wyjazdy, (085)741-70-74; www.usainfo.pl

007616A

USA. ☎0-695-72-11-78.

028882A

MATRYMONIALNE

BIURO MARIAŻ. ☎(0-85)675-13-15, ☎0-604-167-379.

028464A

BIURO matrymonialne wróżki Joanny. ☎(0-85) 744-29-14, ☎0-504-263-898.

029359B

POZNAM młodego rolnika. ☎0507-323-908.

029289A

ZWIERZĘTA

2-MIESIĘCZNĄ suczkę oddam mieszaniec-dalmatyńczyk- rolweiler czarna. ☎(085)732-25-77.

029683A

HODOWLA Dejmon szczenięta owczarków niemieckich. ☎0-601-155-766, ☎(0-87)619-90-68.

029250A

NOWOFUNDLANDY, jamniczki. ☎(085)653-57-07.

029440A

SZCZENIĘTA rodowodowe owczarka niemieckiego. ☎0-506-216-001.

001097A

BIZNES

KREDYT do 10.000 zł bez poręczycieli, atrakcyjne oprocentowanie ☎(085) 742-94-80, 742-94-81

007664A

KREDYTY gotówkowe, samochodowe. ☎(085)744-33-60, ☎(085)744-50-08. Suwałki ☎(087).

028835B

KREDYTY, pożyczki, leasing, dotacje dla rolników i przedsiębiorców. Waszyngtona 29/4. ☎(085)742-40-32.

027990A

PROVIDENT
POLSKA
Potrzebujesz gotówki? Zadzwoń!
0 801 124 124*
* koszt całej rozmowy telefonicznej wynosi 0,35 zł
A2800804gwbo

LOMBARD - Lipowa 4. ☎(0-85)732-97-79.

016983B

POZYSKIWANIE Funduszy Unijnych; tel.(085)741-70-74, www.mtz.pl

007616B

POŻYCZKI, (zastaw), samochody- nieruchomości. ☎0-606-176-088.

016983A

PUB - centrum Łomży (działający) sprzedam. ☎0509-113-990 po 20.00.

003540A

SALĘ weselną z wyposażeniem odstąpię. ☎0601-397-141.

029653A

ROLNICTWO

KUPIĘ

BYDŁO opasowe. ☎0691-776-300.

001079A

CIĄGNIKI sprawne, do remontu. ☎0501-627-297.

001036B

DŁUŻYCĘ sosna, świerk, brzoza, olcha. ☎0-604-251-914.

026708A

MACIORY, krowy słabej kondycji, ☎0503-856-379.

002915A

PRASY Z-224. ☎(086)273-87-95.

001036C

PSZENICĘ, żyto. ☎0602-304-884.

029342A

SKUP bydła powypadkowego i pourazowego. ☎08888-02-792.

003476A

ZIEMNIAKI ☎0609-844-630.

002904A

SPRZEDAM

AGROTECHNIKA prasy, przyczepy, noże do sianokiszonek, sieczkarnie, zbiorniki do mleka. Transport gratis. Raty. Pisz, Warszawska 41. ☎(0-87)423-25-17, ☎425-00-59, ☎0-601-595-703.

000340A

ALFA Laval 300, 850, 1200, 1500, 2000 litrów. ☎(087)423-41-39.

026696A

ANTYPOŚLIZGOWE posadzki żywiczne do hal udojowych, zlewni mleka. ☎(085)651-09-25.

028506B

BECZKOWOZY, sieczkarnie, pługi, wycinacze, inne. ☎(086)474-36-32, ☎0661-066-294.

002853B

BELE sianokiszonki, bardzo dobra jakość. ☎(0-85)716-27-63.

029644A

CIĄGNIKI, kombajny i maszyny rolnicze, Stawiski. ☎(086)278-51-84, ☎0606-947-028..

026734A

DOJARKA przewodowa +4 aparaty udojowe. ☎(086)476-08-16.

029637C

JAŁÓWKI hodowlane. ☎(0-86)272-03-26.

029688A

JĘCZMIEŃ. ☎0-601-583-188.

029299A

KOMBAJN ziemniaczany Anna (1992) mało używany, niedrogo. ☎(086)273-15-21.

029666A

KOMBAJN ziemniaczany Anna, pług trzyskibowy Grudziądz, sianokiszonka k.Grajewa. ☎0-506-166-742.

001089A

KOMBAJN ziemniaczany Anna. ☎(086)473-82-27.

003524A

KOMBAJNY buraczane jedno i 2-rzędowe. ☎(086)476-12-35.

029523A

KOSIARKĘ rotacyjną polską. ☎(086)473-85-88.

003560A

KROWY hodowlane. ☎0-693-404-447.

029242A

KROWY i jałówki, sztuk 7, wysoko cielne, siano. ☎0-502-72-49-23.

029628A

KWOTĘ mleczną. ☎0600-587-190.

029684A

LAS tartaczny, 4 ha, sosna. ☎0693-146-803.

000798A

ŁUBIN żółty. ☎(085)721-50-77.

029402A

MAŁO używany pług Atlas 4-skibowy. Przetrząsaczo- zgrabiarka karuzelowa. ☎(087)516-42-71.

002929A

MARCHEW- 17 gr/kg. ☎(086)476-46-03.

029800A

MTZ z napedem po remoncie (1981). ☎(086)472-15-80.

003461A

MTZ-82 z napędem i turem-5 nowym, 20.000 zł. ☎(0-86)277-29-20.

029241A

NOWĄ polską prasę belującą + owijarkę razem lub osobno. ☎0-600-805-915, ☎0-608-488-313, ☎(0-29)644-12-60, 8.00-15.00.

029271A

NOWY siewnik kukurydzy Omega, 50 ton pszenicy. ☎0-602-106-693.

001088A

PŁUG 4-skibowy, kopaczka. ☎(0-86)273-80-34.

001096A

PŁUGI 2-, 3-, 4-skibowe. ☎0606-607-167.

029468A

PŁUGI zwykłe i obrotowe Kverlant 3-skibowe. ☎(086)476-12-35.

029225A

PROSIĘTA ras mięsnych w ciągłej sprzedaży. ☎0606-607-167.

029469B

PRZYCZEPA samozbierająca 8 ton, 9 tys. zł. ☎0691-350-793.

029514A

PAKIET OGŁOSZENIOWY

TVP 3 BIAŁYSTOK
GAZETA współczesna

BILARDOWE stoły, urządzenia rozrywkowe, akcesoria, części, serwis. ☎(085) 718-66-30, www.et.bilard.bstok.pl

027854D

CHAŁUPNICTWO zlecimy bezpośrednio. Załącz zaadresowaną kopetę +znaczek „Victoria-TP" Mickiewicza 24B/12, 96-100 Skierniewice.

029339A

DOCHODOWA działalność z licencją i wyłącznością regionalną +osprzęt. ☎0607-981-080.

028644B

DROGI, ogrodzenia, elewacje, fundamenty, itp, z kamienia. Roboty ogólnobudowlane. ☎0603-773-664, ☎(085) 718-82-38.

028690B

ELEWACJE, tynki. Solidnie, całe podlaskie. ☎(086) 473-26-54.

003440A

GALWANIZERNIA wykonuje cynkowanię, cynowanie, itp. „GAL-MET". ☎0608-381-371, fax.(085) 743-70-85.

028585C

KOMBAJN Rekord (1985) +szarpacz. Sieczkarnia Z-350/3 +3 hedery. ☎(086) 476-08-16.

029284B

NAJTAŃSZE domy drewniane z bala lub domki letniskowe. ☎(085) 661-69-87, 0502-949-314.

028683B

OCIEPLANIE budynków pianką. ☎(025) 758-58-40. ☎0608-648-110.

003392C

RENAULT clio (1993) 1,2 biały, 3-drzwiowy, mały przebieg, s. bdb, 6.000 zł. ☎0602-429-298, ☎(085) 719-62-67.

029540A

ROBOTY z kamienia: ogrodzenia, elewacje, fundamenty, drogi, itp. oraz roboty ogólnobudowlane. ☎0-603-773-664, ☎(0-85) 718-82-38.

029694B

RODOWODOWE szczeniaki owczarka niemieckiego -sprzedam. ☎(085) 722-10-41.

028607B

SIECZKARNIĘ Z-350/3 +3 hedery. Zbiornik do mleka 1800l. Dojarka przewodowa. ☎(086) 476-08-16.

029284A

SILNIKI, podnośniki, osie, zwolnice- wymiana, naprawa, remonty ciągników. ☎(0-85) 741-26-06, ☎0-607-607-679.

028739B

SIMMTECH komputery wysoka jakość, nskie ceny, miła obsługa. Suwałki, ☎(087) 565-10-07.

028940C

SIMMTECH komputery, monitory, drukarki, skanery, akcesoria. Suwałki, D. H. „ALFA". ☎(087) 565-10-07.

028944J

SIMMTECH komputery, wymiana podzespołów, modernizacja, bezpłatny montaż zakupionych podzespołów. Suwałki, ☎(087) 565-10-07.

028944J

SPRZEDAM fiat 126p czerwony, 58.000 km (2000) 4.400 zł. Olecko. ☎0505-979-351.

029216A

SPRZEDAM wózki widłowe używane terenowe, teleskopowe, inne. Belarki Krone. ☎(0-86) 273-63-25.

029133C

VOLVO BM 1240 ładowarka 3,6 mszesc. (1979) 30.000 zł sprzedam. ☎(085) 718-38-82.

029160A

WILLA+ duży budynek gospodarczy+ 1ha gruntu+ ogród, k. Suwałk. ☎(087) 569-12-91, ☎0600-170-978.

028678B

WÓZKI widłowe, ciągniki, koparki -części, naprawa, remonty, ogumienie. ☎(085) 741-26-06, 0607-607-679.

028939B

PAKIET OGŁOSZENIOWY "Gazety Współczesnej" i Telewizji Białystok

Wyklucza się rozłączenie wspólnego pakietu i przyjęcie zleceń tylko na publikację w "Gazecie Współczesnej" lub "TeleGazecie Podlaskiej"

Dane Klienta / Dane Firmy

imię
/nazwa firmy/

nazwisko

adres

Upoważniam KRESY BO Sp. z o.o. i Telewizję Polską SA w Białymstoku do wystawiania faktur bez mojego podpisu.

Treść (maksymalnie 10 słów)

Podane dane osobowe będą przetwarzane przez KRESY BO Sp. z o.o. i Telewizję Polską S.A. wyłącznie dla potrzeb realizacji zamówienia.
Regulamin dostępny w Biurze Ogłoszeń "Gazety Współczesnej" oraz w Biurze TeleGazety Podlaskiej.

TVP 3 BIAŁYSTOK — 10 zł

7 emisji w TeleGazecie poniedziałek-niedziela

GAZETA współczesna

4 emisje w "GW" poniedziałek -czwartek

1. Kupony przyjmują:
- Biura Ogłoszeń Gazety Współczesnej (adresy w gazecie)
- TeleGazeta Podlaska TV Białystok, ul. Włókiennicza 16a
- Kupony z dowodem wpłaty na konta można przesłać pocztą.
"Kresy BO" Sp. z o.o. ul. Suraska 1
DEUTSCHE BANK POLSKA SA
78188000090000001101214002

Telewizja Polska SA O/Białystok
ul. Włókiennicza 16a,
BPH/PBK SA O/ Białystok
62 1060 0076 0000 3200 0020 8236

2. W cenę został wliczony podatek VAT 22%.
3. Publikacja ogłoszenia nie później niż w ciągu 7 dni od daty otrzymania kuponu, czyli od najbliższego poniedziałku.

Serdeczne podziękowania WSZYSTKIM, którzy okazali wyrazy współczucia oraz wzięli udział w ostatniej drodze

Ś.P.

ZOFII DWORAŃSKIEJ

składa
CÓRKA I SYN
Z WNUKAMI

D2970004gwbo

ROLNICZE maszyny z zachodu: beczkowozy, prasy oraz wszelki sprzęt rolniczy. ☎(086)219-29-63, ☎0603-695-234.
026974A

ROZRZUTNIK 1-osiowy, stan dobry. ☎0-503-915-189.
029635A

ROZTRZĄSACZ obornika, ☎0601-950-369.
002956A

SILNIK C360-3P do remontu. ☎(0-87)642-10-58, po 19.00.
029660A

SPRZEDAM 0,81 ha lasu + 0,40 ha łąki, cena 31.000,- ☎0507-390-453.
003568A

SPRZEDAŻ jałówek cielnych, 100% HF, importowanych z Niemiec, wycielenie grudzień - styczeń. ☎0601-896-972.
029634A

TRZYLETNIA klacz (angloarabka), 4.500 zł. ☎(0-86)273-36-40, ☎273-35-33.
029664A

WAŁY pierścieniowo-kolczaste. ☎(086)476-12-35.
029521A

WYSŁODKI melasowane 14-procentowe - 550 zł i wysłodki z dodatkiem melasy 2-procentowe -400 zł. ☎(086)275-91-40.
003192B

WYSŁODKI melasowane granulowane: od 470 zł! „RADOMIR" Czyżew, ☎(086)2755-237.
003435A

WYSŁODKI mokre - z dowozem! ☎0602-778-757.
003363

ZBIORNIK Alfa LAVAL 800-litrowy, stan bardzo dobry. ☎(086)473-86-01.
003561A

ZBIORNIKI do mleka 300 do 4000 litrów, siewniki do kukurydzy 4-, 6-rzędowe, orkany MENGELE, jedno, dwurzędowe, belarki, prasy kostkujące. ☎(087)423-01-92, ☎0504-25-28-39, (Jeże 4).
003485A

ZETOR 7745 (1986).☎(87)568-83-52 po 18.00.
002969A

ZETOR 811 cristal, 15.000 zł. ☎(0-86)279-03-52, ☎0-692-586-520.
001094A

ZIEMNIAKI, 25 zł. ☎0507-265-918.
029215A

RÓŻNE

KUPIĘ

BRZOZĘ, dłużycę, iglaste, olszynę lub las. ☎(087)567-24-31, ☎0604-224-918.
003003A

DĘBOWĄ fryzę parkietową. ☎(085)683-46-38.
000255A

DREWNO opałowe każde. ☎0691-519-021.
029272A

LAS. ☎0502-368-651.
028907C

OLCHA, brzoza, osika. ☎0502-368-651.
028907A

PŁYTY drogowe. ☎(085)711-76-00, ☎0606-225-192.
029292A

SKUP złomu (Łomża), ☎0608-579-881.
003562A

SOSNA, brzoza, olcha, osika. ☎0504-277-793.
000369A

ŚWIERK, sosna. ☎0502-368-651.
028907B

TOPOLĘ, osikę. ☎0-692-763-419.
029207A

SPRZEDAM

AKORDEON włoski La-paloma 120 basów, czterogłosowy. ☎(085)737-76-27 po 20.00.
025507A

CHOINKI -hurtem. ☎(085)722-82-50.
028896A

CHOINKI naturalne hurtem. ☎0-604-567-515.
029154A

CHOINKI. ☎(0-85)685-20-74.
029652A

DĄB ścięty. Brzoza, jesion, olcha, wiąz - tarcica. ☎(085)650-12-78.
029633A

DREWNO opałowe mieszane, sosna, świerk, brzoza, dąb, popiłowane, Suwałki, 70 zł./m ☎0696-529-670.
002951B

DREWNO porąbane z dowozem. ☎(085)743-77-37.
026905A

FRYZY sosnowe: suche, bezsęczne. ☎(087)641-20-37, ☎0602-439-621.
002854A

GAZOWY podgrzewacz wody Lico 80l. 250 zł. ☎(085)653-87-79.
029675A

HEKTAR lasu. Tymianka gm. Nurzec Stacja. ☎(085)661-29-53.
029693A

KONIE, siodła. ☎0505-046-207.
000536A

KROKWIE, łaty, deski. ☎0607-049-499.
029341A

PÓŁKI i lady sklepowe. ☎(0-86)275-33-60.
029643A

SPRZEDAM - odstąpię pilnie, funkcjonujący punkt apteczny w Szczepankowie. ☎217-09-34 pon.-pt. 9.00-14.00.
029671A

SZTACHETY - producent. ☎0604-607-505.
029613A

INNE

KLUB- dyskotekę z wyposażeniem odstąpię. ☎0609-614-100.
029653B

WRÓŻKA ELLENI - tarot, zdejmowanie klątw, uroków. ☎(085)662-42-46, ☎0600-114-369. Andrzejki.
029239A

WRÓŻKA Joanna. ☎(0-85)744-29-14, ☎0-504-263-898.
029359A

ZDROWIE

STOMATOLOG

DENT-PLAST
Białystok, Radzymińska 5,
tel. (085)652-45-26, 651-13-43,
652-61-14, 0602-315-107.
Pełny zakres usług stomatologicznych,
implanty, narkoza, chirurgia
plastyczna, dr n. med. Grażyna Szpak.
006889D

A.J. Matowiccy
DOM POGRZEBOWY
ul. Żabia 11
tel. 65-24-911 , 65-15-848
CZYNNY CAŁĄ DOBĘ
KOMPLEKSOWA OBSŁUGA CEREMONII POGRZEBOWYCH
* kredytowanie kosztów pogrzebu
* przewóz w kraju i za granicą
* trumny - 35 wzorów
* garderoba, znicze
* klimatyzowane kaplice pogrzebowe
* kwiaciarnia - całodobowo
Gwarantujemy godną i kulturalną posługę
D2866704gwbo

CENTRUM POGRZEBOWE
JACEK KOMARNICKI
TEL. 744 74 53
Białystok, ul. Wojskowa 3
- wjazd od ul. Waszyngtona
- bezpośrednie sąsiedztwo z prosektorium
CZYNNE CAŁĄ DOBĘ!
A541704gwbhb

S. Wierzbicki
DOM POGRZEBOWY
Jesteśmy do Państwa dyspozycji
przez całą dobę.
Organizujemy pogrzeby we wszystkich obrzędach religijnych i na miarę możliwości finansowych każdej rodziny.
Załatwimy za Państwa wszystkie formalności (garderobę, USC, parafię, wieńce, przewóz itp.) lub to co Państwo nam zlecą.
Białystok, ul. Branickiego 17
tel. 741-57-73, 741-71-01
N9887044gwbh

GINEKOLOG

DIAGNOSTYKA PRENATALNA
(zespół Downa, Edwardsa, Patau)
USG - 3D, 4D. Poliklinika
Ginekologiczno-Położnicza,
Bialystok, ul. Zamenhofa 19,
tel. (085)732-32-32.
007283A

GINEKOLOG E. Olechno-Pełszyńska - USG, leczenie nadżerek, nowoczesna antykoncepcja. Białystok, Wyszyńskiego 8, codziennie 10-19, soboty 9-12. ☎(085)744-48-45, ☎(085)744-43-97.
028799A

GINEKOLOG - specjalista. ☎0-504-62-77-63.
001052A

PRAGNIESZ mieć dziecko. Zadzwoń. ☎0601-806-290, 8.00- 16.00.
029665A

PSYCHIATRA

*ALKOHOLOWE odtrucia
(także domowe). Esperal, kuracje,
nerwice, depresje. Specjaliści
psychiatrzy, psycholog.
NZOZ-VIRTUS, Upalna 88,
Białystok. Całodobowo.
☎(085)661-53-33, ☎0698-335-897.
028085A

PSYCHIATRYCZNE CENTRUM
DR CHOROSZUCHA. NERWICE,
DEPRESJE, ZABURZENIA
PSYCHICZNE, SEKSUALNE.
ALKOHOLOWE ODTRUCIA. ESPERAL
(CHIRURG). PSYCHOLOG.
INTERNISTA. PODLEŚNA 16, LOK. 2,
☎(085)732-77-35, 0502-44-55-55
(DYSKRECJA).
007460A

DERMATOLOG

BIELACTWO, łuszczyca. (085)654-34-77.
007719A

BIELACTWO, łuszczyca. (085)654-34-77.
007719A

BIELACTWO, łuszczyca. (085)654-34-77.
007719A

BIELACTWO, łuszczyca. (085)654-34-77.
007719A

OKULISTA

APARATY słuchowe. Stołeczna 25 (wejście od Wyszyńskiego).☎(085)744-44-19.
007734A

ALERGOLOG

ALERGIA. Bezbolesne testy i leczenie. 2500 alergenów. Odczulanie na urządzeniach najnowszej generacji, ul. Rzymowskiego 43/28. ☎(0-85)746-59-02.
007455B

NEUROLOG

NEUROLOG specjalista neurologii dziecięcej dr n. med Marzanna Wołk. ☎(0-85)732-75-15.
026942A

USG

USG-PEŁEN ZAKRES BADAŃ - 3D,4D
(aparat najnowszej generacji).
Poliklinika Ginekologiczno-Położnicza,
Białystok, ul. Zamenhofa 19,
tel. (085)732-32-02.
007162

GASTROLOG

GASTROLOGICZNA DIAGNOSTYKA, endoskopia, USG, leczenie, dr Orest Hnidec, Ogrodowa 19, rejestracja 8.00-18.00 ☎(085)732-75-15, www.gastrologia.bialystok.pl
007603A

BIOTERAPIA

RZUĆ palenie! Wygraj zdrowie.
☎(085)743-59-36.
028941A

INNE

***LECZENIE** prostaty i hemoroidów, ul. Rzymowskiego 43/28. ☎(0-85)746-59-02.
007455A

***RZUĆ** PALENIE, ☎(085)744-97-97.
007456B

BADANIE KOMPUTEROWE STANU ZDROWIA CAŁEGO ORGANIZMU, ul. św. Rocha 10, lok.202, ☎(085) 744-97-97.
007456A

BADANIE włosów. ☎(0601)21-43-88.
007723A

LECZĘ ziołami astmę i inne choroby. ☎(0-85)749-54-09, Anatol.
000231A

USTALANIE ojcostwa ☎(601)214-388.
007720A

MASZYNY I URZĄDZENIA

KUPIĘ

DŹWIG samochodowy, rusztowania różne. ☎0-697-965-718.
001029B

SPRZEDAM

AGREGAT tynkarski, (087)568-13-12.
003002B

KOPARKO-spycharka typ budowlany Jumz (1975), stan bdb, sprawna technicznie. 7.500 zł. ☎0507-043-495.
096471A

MASZYNY, wyposażenie piekarni. ☎0505-507-889.
029668A

PŁUG do odśnieżania czołowy, 1500. ☎0-696-480-232.
029690A

URSUSY- Zetor import z Finlandii, Norwegii, ☎(087)644-93-42, ☎0889-174-707.
002955A

WYTWORNICA i palniki do spawania, 250 zł. ☎(0-85)716-36-42
099745A

MATERIAŁY BUDOWLANE

SPRZEDAM

MATERIAŁY budowlane, wykończeniowe-najtaniej. MALBO. ☎(085)663-20-70.
028860B

USŁUGI

AUTOMOTO

AUTOGAZ- montaż, niedrogo, raty. Kopernika 40, ☎(0-85)742-90-10.
027618A

BUDOWA, REMONT

ADAPTACJE, remonty, docieplenia. ☎(0-85)712-51-06, ☎0-603-424-784.
028865A

GLAZURA, regipsy, szpachlowanie. ☎(086)474-39-49, 0504-865-246.
003501A

KORDULA. Ogrodzenia, bramy, drzwi, automatyka. Duży wybór. Niskie ceny. ☎(85)6632639
007457A

KRYCIE dachów - tanio. ☎0602-333-644.
028856A

KRYCIE dachów,więźby dachowe, wykończenie pod klucz, ☎0505-749-055.
002977A

MALOWANIE, szpachlowanie. ☎(0-86)271-71-54.
029352A

MONTAŻ suchych tynków ze szpachlowaniem. Tanio, solidnie! ☎0694-520-423.
029356A

SCHODY - produkcja - sprzedaż - montaż. ☎(087)565-05-16, ☎0601-391-644.
002986A

ZALEWANIE posadzek metodą półsuchą. Łomża, ☎218-05-76, kom. 0506-961-812.
003565A

ŻALUZJE, rolety, moskitiery - producent Inter-Tech, Orzeszkowej 32, tel. (0-85)732-90-25.
008571C

HYDRAULICZNE

INSTLACJE sanitarne, kotłownie, VAT, raty 0%. ☎0502-472-326, po 17.00: (085)743-11-20, (085)743-76-90.
007488A

PIECE CO, kuchniopiece, cegiełki. Montaż gratis. ☎(085)663-28-73.
029263A

GAZOWE

NAPRAWA, instalowanie. ☎(085)65-17-640.
029266A

NAPRAWA AGD

PRALKI, lodówko-zamrażarki. ☎(0-85)742-40-49, Kuzyka.
029801A

NAPRAWA RTV

TELEWIZORY, magnetowidy. ☎(085)661-76-31, ☎0602-120-966.
029383A

PRZEPROWADZKI

PROFESJONALNIE. ☎(085)742-15-28, ☎0693-433-543.
027377A

OKNA I DRZWI

OKNA, DRZWI - ATRAKCYJNE CENY, ☎(085)652-58-56.
036526B

TRANSPORT

BUEM niedrogo. ☎0604-861-985.
029642A

POSZUKUJĘ ładunku w stronę Gdańska, niskogabarytowego do 23,5t, z okolic Suwałk, Olecka, Augustowa, ☎(087)644-79-85.
002963A

INNE

NAGROBKI granitowe, podwójne już od 5.200 zł. ☎0601-566-181.
029611A

PIECZĄTKI, wizytówki, grawerton, puchary, Mickiewicza 44a, ☎(085)732-33-66
007430A

SZAMBO - wywóz nieczystości,
☎(085)651-59-30 (całodobowo),
0603-073-237.
006881A

WYKONAM usługi przy wyrębie i ścince drzew oraz zrywka, sprzęt wykonawcy, cena do uzgodnienia. ☎(0-85)684-25-06.
002936A

ZLECĘ WYKONANIE

ZLECĘ krycie dachów z więźba. ☎0506-760-731.
029599A

INFORMACJA O OCHRONIE DANYCH OSOBOWYCH

"KRESY BO" Spółka z o.o. w Białymstoku, ul. Suraska 1 informuje, że dane osobowe Ogłoszeniodawców (osób fizycznych) są przetwarzane przez Wydawcę "Gazety Współczesnej" wyłącznie w celu wykonania zlecenia publikacji ogłoszeń i reklam, wystawienia faktury VAT i sprawozdawczości finansowej. Dane osobowe nie są udostępniane osobom trzecim ani przetwarzane w innych celach. Ogłoszeniodawcy mają prawo do wglądu i poprawiania danych.

KUPON NA OGŁOSZENIE DROBNE

Dla osób fizycznych nie prowadzących działalności gospodarczej — Dla osób fizycznych nie prowadzących działalności gospodarczej

wyd. codzienne 5 słów (ogł. za 4 zł) lub 9 słów (ogł. za 5 zł),
wyd. magazynowe 5 słów (ogł. za 8 zł) lub 9 słów (ogł. za 10 zł),
łącznie z adresem (telefonem), nie licząc ceny:

. . . . . .
. . . . . .
. . . . . .

cena: telefon: Cena zawiera podatek VAT.

GAZETA Współczesna

Ilość publikacji

☐ x 4 zł ☐ x 8 zł

☐ x 5 zł ☐ x 10 zł

dane klienta: _____

adres, kod pocztowy: _____

Upoważniam KRESY BO Sp. z o.o. do wystawiania faktur bez mojego podpisu.

1. Kupony przyjmują nasze biura ogłoszeń i współpracujące agencje (adresy w gazecie). Kupon wraz z dowodem wpłaty na konto w Deutsche Bank Polska SA nr 78188000090000001101214002 można również przesłać pod adresem: Gazeta Współczesna, 15-950 Białystok, skr. 193. z dopiskiem Biuro Ogłoszeń.
2. Publikacja pierwszego ogłoszenia nie później niż w ciągu 7 dni od daty otrzymania kuponu.
3. Ogłoszenia za 4 zł i 5 zł publikowane są w wydaniach gazety poniedziałek-czwartek.
4. Ogłoszenia za 8 i 10 zł publikowane są w wydaniach magazynowych (piątek).
5. W cenę został wliczony podatek VAT 22%.

Podane dane osobowe będą przetwarzane przez KRESY BO Sp. z o.o. wyłącznie dla potrzeb realizacji zamówienia.

Zakreśl wybraną rubrykę

- ☐ UBEZPIECZENIA
- ☐ NAUKA
- ☐ TURYSTYKA
- ☐ WETERYNARIA
- ☐ USŁUGI: ☐ budowa, remont ☐ AGD, RTV ☐ transport ☐ inne ☐ MEBLE
- PRACA: ☐ zatrudnię ☐ szukam pracy
- NIERUCHOMOŚCI: ☐ agencje ☐ kupię ☐ sprzedam ☐ poszukuję ☐ zamienię ☐ wynajmę ☐ stancje
- AUTO MOTO: ☐ kupię ☐ sprzedam ☐ naprawy ☐ autoalarmy ☐ inne
- ☐ MATRYMONIALNE ☐ ZDROWIE ☐ ZWIERZĘTA ☐ BIZNES
- ZAKUPY: ☐ hurtownie ☐ sklepy ☐ producenci ☐ antykwariaty
- ROLNICTWO: ☐ kupię ☐ sprzedam
- RÓŻNE: ☐ kupię ☐ sprzedam ☐ inne
- ☐ KOOPERACJA ☐ HYDRAULIKA

GAZETA Współczesna

N2969204gwbo

Wyrazy szczerego współczucia i głębokiego żalu

HENRYKOWI WNOROWSKIEMU

z powodu śmierci

MAMY

składają
Zarząd i pracownicy „Polmos" Białystok S.A.

Letnia Liga Tenisowa „Stanley"

Zadecydował jeden set

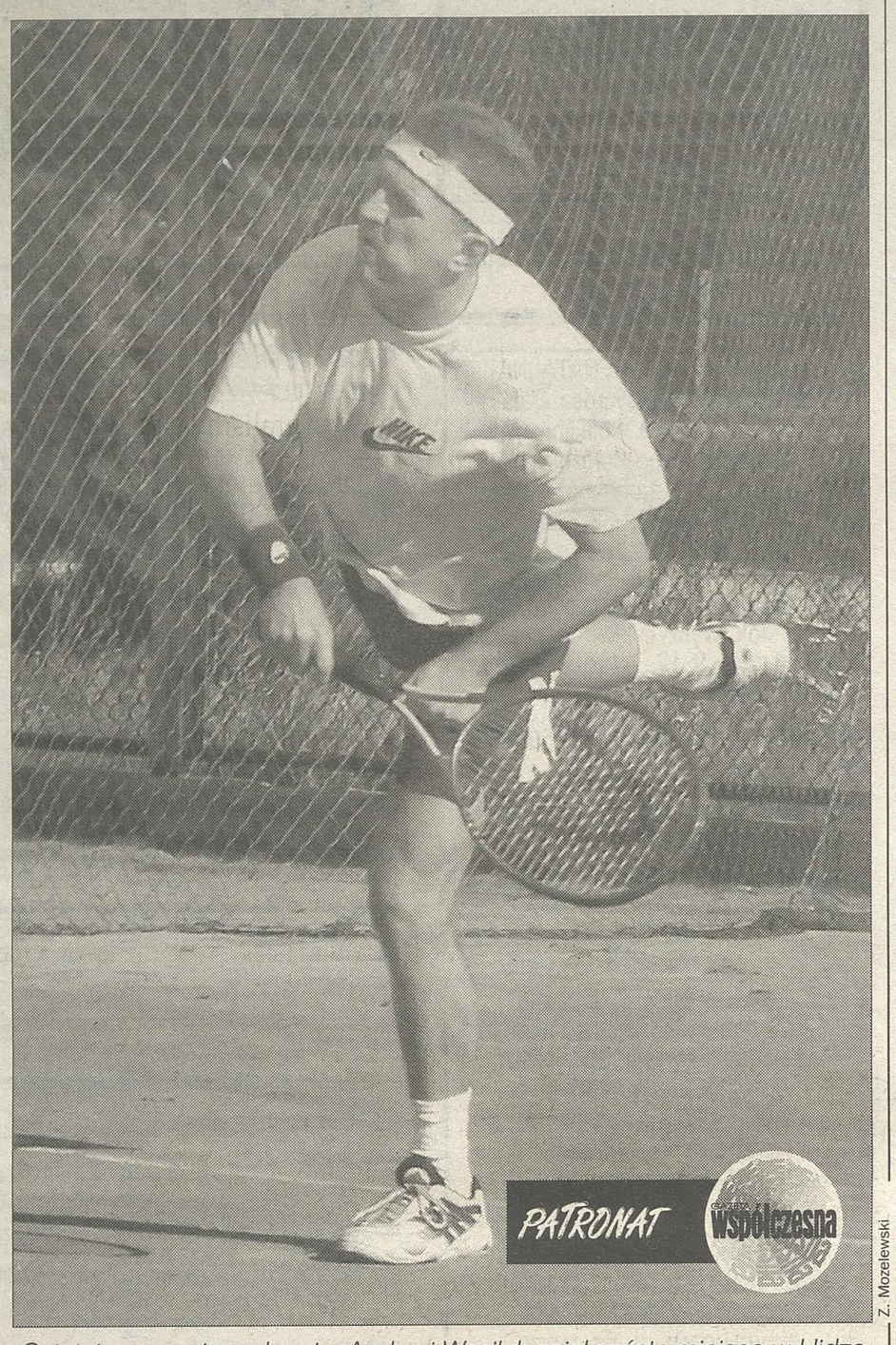
W sobotę, 20 listopada, w klubie „Zenit" o godzinie 18 rozpocznie się uroczyste zakończenie letniej ligi tenisowej organizowanej przez białostocki ośrodek „Stanley". Jeszcze wczoraj wieczorem odbywały się ostatnie mecze emocjonujących rozgrywek toczonych pod patronatem „Gazety Współczesnej".

Najważniejsze rozstrzygnięcia zapadły już wcześniej. Mistrzem najbardziej prestiżowej I ligi powyżej 30 lat został **Zdzisław Hrynkiewicz**. Tylko różnicą jednego seta wyprzedził mającego identyczny bilans zwycięstw i porażek **Piotra Rusiłowicza**, a dwóch **Mirosława Kozłowskiego**, który zakończył sezon również z takim samym dorobkiem punktowym co zwycięzca ligi.

W lidze open przesądzona jest wygrana **Piotra Dzikiewicza**. Wicemistrzowski tytuł z pewnością przypadnie **Tomaszowi Kondejowi**, który pokonał w rodzinnej walce **Krzysztofa Kondeja**. Krzysiek zakończy rozgrywki na trzeciej pozycji.

Wśród pań triumfowała **Marta Lewandowska**, a rywalizację „oldboyów", czyli tenisistów powyżej 45 lat wygrał **Włodzimierz Kleban**.

Wiadomo też kto awansuje, a kto spadnie, ale... tylko teoretycznie. Niewykluczone, że system rozgrywek ulegnie zmianom, a może to zrodzić przetasowania między ligami. Na pewno będzie to jeden z głównych tematów rozmów podczas zakończenia ligi. **(miłk)**



Z. Mozelewski

Ostatnie zagrania na korcie. Andrzej Wasiluk zajął szóste miejsce w I lidze.

Dziś prezentujemy ostatnie wyniki (brakuje rezultatów rozgrywanych wczoraj wieczorem meczów ligi open i deblowej), a także najważniejsze rozstrzygnięcia. Pełne tabele zamieścimy w następnym tygodniu.

Liga kobiet open: Małgorzata Piszcz – Urszula Orłowska 6:2, 6:0; Piszcz – Agnieszka Maliszewska 6:2, 6:0 i 6:0, 6:2.
Końcowa klasyfikacja: 1. Marta Lewandowska. 2. Iza Kożuchowska. 3. Małgorzata Perkowska.

Liga Open: Miłosz Karbowski – Mariusz Klimaszewski 6:1, 6:3; Andrzej Pawluczuk – Karbowski 6:3, 6:2; Krzysztof Kondej – Pawluczuk 6:0, 6:1; Tomasz Kondej – Krzysztof Ruducha 6:0, 6:1; K. Kondej – Ruducha 6:0, 6:0; Karbowski – Paweł Lewoniewski 6:4, 7:5; T. Kondej – Lewoniewski 6:1, 6:0; T. Kondej – K. Kondej 6:4, 7:6 (8-6); Piotr Dzikiewicz – T. Kondej 6:1, 7:6 (7-3); Dzikiewicz – K. Kondej 6:2, 6:4; K. Kondej – Piotr Półkośnik 6:1, 6:1; Dzikiewicz – Wojciech Laudański vo; K. Kondej – Laudański vo; T. Kondej – Laudański vo; Dzikiewicz – Półkośnik 6:2, 6:2; Półkośnik – Paweł Walendowicz vo.

I liga pow. 30 lat: Albert Augustynowicz – Sebastian Augustynowicz 6:3, 7:5; Zdzisław Hrynkiewicz – Ryszard Karalus 6:3, 6:4; Mirosław Kozłowski – A. Augustynowicz 6:1, 3:6, 6:2; Mariusz Klimaszewski – Roman Rakowski 6:4, 6:4; Hrynkiewicz – Mirosław Świetliński 6:4, 7:5; Świetliński – Włodzimierz Kleban 6:4, 6:4; A. Augustynowicz – Hrynkiewicz 4:6, 6:0, 6:2; Klimaszewski – Karalus 6:4, 3:6, 7:5; Piotr Rusiłowicz – Karalus 6:4, 7:5; Kozłowski – Hrynkiewicz 7:5, 6:0; Kozłowski – S. Augustynowicz 6:4, 6:7, 6:0; Rusiłowicz – Zdzisław Mozolewski 6:3, 6:2; Rusiłowicz – Hrynkiewicz 6:3, 6:2. W meczach z Januszem Kazberukiem walkowery przyznano: Hrynkiewiczowi, A. Augustynowiczowi, Kozłowskiemu (dwa), Rusiłowiczowi, Mozolewskiemu, Wasilukowi, Karalusowi (dwa), Świetlińskiemu (dwa), Klimaszewskiemu (dwa), Aleksiejukowi.
Końcowa klasyfikacja: 1. Hrynkiewicz 70 pkt (sety 45:11), 2. Rusiłowicz 70 (sety 46:13), 3. Kozłowski 70 (sety 46:14), **Na miejscach spadkowych (12-15):** 12. Klimaszewski, 13. Aleksiejuk, 14. Kazberuk, 15. Mirosław Chilimoniuk.

II liga pow. 30 lat, grupa „O": Izydor Gaiński – Jerzy Talarczyk 6:2, 7:5; Talarczyk – Jerzy Sykulski 6:4, 6:3; Andrzej Jasiuk – Krzysztof Krutul 6:4, 6:4; Andrzej Półkośnik – Leon Doliński vo.
Końcowa klasyfikacja: 1. Jasiuk 78 pkt (sety 51:10), 2. Bałakier 78 (sety 51:11) – obaj awans do I ligi, 3. Ożlański 70. **Miejsca spadkowe:** 14. Sykulski, 15. Doliński.

II liga powyżej 30 lat, grupa „R": Jerzy Wojniak – Roman Nalewajko 6:2, 6:3.
Końcowa klasyfikacja: 1. Krzysztof Tarasewicz 76, 2. Andrzej Maliszewski 75 – obaj awans do I ligi, 3. Zbigniew Antoniuk 75. **Miejsca spadkowe:** 14. Tomasz Pasiuk, 15. Tomasz Murawski.
z **III liga pow. 30 lat, grupa „O"** Michał Pająk – Andrzej Sawczuk vo; Pająk – Ryszard Rojcewicz vo; Jerzy Rojecki – Mirosław Doktór 6:2, 6:3; Stanisław Garbacik – Doktór 6:4, 6:2.
Końcowa klasyfikacja: 1. Pająk 45, 2. Rojecki 42 – obaj awans do II ligi, 3. Garbacik 24.

III liga pow. 30 lat, grupa „R": Jerzy Giersberg – Andrzej Łodko vo.
Końcowa klasyfikacja: 1. Grynczel 75, 2. Nestorowicz 71 – obaj awans do II ligi, 3. Giersberg 59.
z **Liga pow. 45 lat:** Stanisław Kulesza – Jerzy Kondej 6:2, 6:1; Andrzej Lenczewski – Kulesza 1:6, 7:5, 6:3 i 6:3, 6:4.
Końcowa klasyfikacja: 1. Włodzimierz Kleban 48, 2. Izydor Gaiński 42, 3. Marek Smalkowski 34.
z **Liga Deblowa:** Andrzej Wasiluk, Andrzej Jasiuk – Mariusz Klimaszewski, Miłosz Karbowski 6:1, 6:1; Piotr Dzikiewicz, Krzysztof Kondej – Klimaszewski, Karbowski 6:1, 6:1; Klimaszewski, Karbowski – Krzysztof Krutul, Maciej Krutul 6:4, 6:4; Tomasz Kondej, Tomasz Sokół – Zdzisław Mozolewski, Artur Mozolewski 6:1, 6:2; Dzikiewicz, K. Kondejko – Michał Dopierała, Piotr Półkośnik 6:1, 6:2; Dzikiewicz, K. ondej – Piotr Rusiłowicz, Paweł Rusiłowicz 6:2, 6:1.

Wychowankowie łapskiej Narwi przygotowują się do młodzieżowych Mistrzostw Europy w judo

Duet z Łap

W Łapach do Mistrzostw Europy do lat 21 w judo przygotowują się wychowankowie miejscowej Narwi. Pod okiem klubowego trenera **Piotra Pułkośnika** trenuje para reprezentantów Polski, która w słoweńskiej Lublanie powalczy o medale Starego Kontynentu.

Osiemnastoletnia **Katarzyna Pułkośnik** wyjeżdża na tę imprezę w roli mistrzyni kraju seniorek. Łapianka miała we wrześniu pojechać na juniorskie mistrzostwa świata, ale zakulisowe działania notabli Polskiego Związku Judo wykluczyły ją z reprezentacji.

– Tym razem kryteria eliminacji są proste: pierwsze miejsce w rankingu młodzieżowców i ona te warunki spełnia. Nie ma szans na powtórzenie się sytuacji z mistrzostw świata – wyjaśniał trener Pułkośnik.

Kilka tygodni później Kasia – pod nieobecność olimpijki **Anny Żemło-Krajewskiej** – wygrała seniorską rywalizację w wadze do 48 kg. Do imprezy w Lublanie przygotowuje się w Łapach, a z braku sparingpartnerek trenuje z kadetem **Danielem Śliwowskim.**

Drugim podlaskim reprezentantem wybierającym się do Słowenii jest **Przemysław Jaroszewski**, brązowy medalista seniorskich MP w wadze 100 kg.

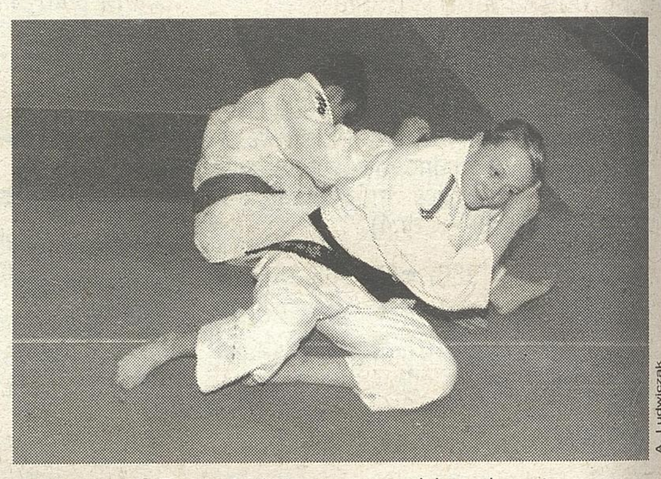
Polski Związek Judo przyjął eksperymentalny system przygotowań do młodzieżowych mistrzostw Europy, których wcześniej nie stosował.

– Zdecydowano, że wszyscy reprezentanci będą trenować w klubach, pod kierunkiem swoich trenerów. Na razie wszystko idzie zgodnie z planem, omijają nas szczęśliwie kontuzje i urazy. I Przemek, i Kasia są w bardzo dobrej dyspozycji – powiedział Pułkośnik.

Jaroszewski, formalnie reprezentujący stołeczną Gwardię, zdecydował się szlifować formę w Łapach pod okiem Pułkośnika, który trenuje go od kilkunastu lat. Rok temu zdobył dla Narwi złoty medal młodzieżowych mistrzostw kraju i brązowy w seniorach. Dwa kolejne krążki: powtórnie złoty wśród młodzieżowców i brązowy dla seniorów wywalczył już na konto Gwardii.

– Wybrałem Łapy, bo tu mieszkam. Pod okiem trenera Pułkośnika trenuję judo od podstawówki. Ciężko pracuję, więc są wyniki. Gwardię reprezentuję tylko na zawodach ogólnopolskich i międzynarodowych, jeżdżę też z tym klubem na obozy. No i oczywiście na walki sparingowe, które są organizowane w stolicy. Chciałbym powalczyć o medal w Lublanie. Dzięki niemu trafiłbym do seniorskiej kadry Polski. Tylko tak wywalczę przepustkę na następne igrzyska. To mój cel – mówił Jaroszewski, który prowadzi zajęcia z najmłodszymi zawodnikami łapskiego klubu.

Przemysław Sarosiek



A. Ludwiczak

Katarzyna Pułkośnik trenuje z chłopakami

PECHOWE FELGI. *Kilkadziesiąt slalomów między słupkami musiały wykonać 22 ekipy z Augustowa, Białegostoku, Bielska Podlaskiego, Łomży, Suwałk, Warszawy i Zambrowa, uczestniczące w XIII Samochodowym Rajdzie Niepodległości. Kolejny numer imprezy okazał się nieco... pechowy dla sześciu załóg. Nie ukończyły rajdu na skutek uszkodzeń osi, podwozi, felg i opon.*
W klasyfikacji generalnej zwyciężył, jadący na Cinquecento, zespół Automobilklubu Podlaskiego Wiesław Zagon – Leszek Janusz. Drugie miejsce zajęli Marcin Szypulski – Michał Musiałowicz (Lanos, Automobilklub Suwalski), a trzecie ***Maciej Cywiński – Tomasz Łyszkowicz*** *(Mitsubishi Colt, „Rzemieślnik" – Warszawa). Najbardziej emocjonujące dla zawodników i publiczności okazały się próby sprawnościowe na Krywlanach i w miasteczku ruchu drogowego. Od zakrętów, nagłych zwrotów i nawrotów mogło zakręcić się w głowie.*
– Żałowaliśmy, że w klasie Fiat 126p nie było więcej konkurentów. Byłaby wtedy większa rywalizacja – powiedzieli na mecie Paweł Brajczewski i Wiktor Jakubowski z Łomży. *(h)*



A. Ludwiczak

Amatorski tenis

Prezes na pudle

Aż 40 zawodników wystartowało w pierwszym turnieju amatorów w tenisie stołowym o puchar „Gazety Współczesnej". Imprezę rozegrano w hali sportowej białostockiego Zespołu Szkół Rolniczych, w którym gra swoje mecze pierwszoligowy UKS Baruch WSFiZ Dojlidy.

Turniej rozgrywano w 3 kategoriach wiekowych. W najmłodszej (13-16 lat) zwyciężył **Marcin Pachocki** przed **Kamilem Smółko** i **Michałem Stępniakiem**. W najsilniejszej kategorii (17-45 lat) triumfował **Marcin Chwojko** przed **Jarosławem Leszczyńskim**. Trzecią lokatę zajął **Mariusz Baruch** (prezes podlaskiego związku tenisa stołowego), a czwarty był **Andrzej Romanowicz**. Szef regionalnej federacji mógł zająć nawet 2. lokatę, ale po zaciętej walce uległ zwycięzcy imprezy – Chwojce. Wielką niespodzianką była wyraźnie słabsza dyspozycja ubiegłorocznego wicemistrza pucharowej rywalizacji **Marka Łuczaja**, który zakończył turniej na 5.-6. pozycji. W imprezie nie wystąpił ubiegłoroczny triumfator **Jan Sawoniuk** (występuje w II lidze w MOKS Słoneczny Stok) ani **Jarosław Żołądkowski** (gra w I lidze).

W najstarszej kategorii wygrał **Aleksy Charkiewicz** przed **Zbigniewem Moniuszko** i **Tadeuszem Piotrowskim**. Kolejny turniej rozegrany zostanie w grudniu.

Organizatorzy informują, że w zawodach amatorskich mogą brać udział zawodnicy z III ligi. Zakaz występów w turniejach dotyczy tylko pierwszo- i drugoligowców.

(PS)

Dział Sportowy
„Gazety Współczesnej"
✆ (085) 748-74-80
E-mail:
sport@wspolczesna.pl

TOTOLOTEK

17 LISTOPADA 2004 R.
MULTI LOTEK
6, 13, 14, 17, 20, 21, 26, 28, 29, 41, 43, 46, 49, 52, 61, 68, 70, 74, 77, 80
EXPRESS LOTEK
6, 16, 19, 25, 29
DUŻY LOTEK
3, 5, 19, 31, 38, 42

Sokólski czwartoligowiec został rewelacją jesieni

Jak Żubr został strażakiem

Jeszcze rok temu Sokół Sokółka latał blisko dna i wyraźnie zmierzał ku „okręgówce". Czwartoligowcy grali na bocznym boisku, w zespole pracował trener z łapanki, a prezes klubu wprost mówił, że degradacja jest kwestią czasu.

Wiosną sokółczanie z trudem wybronili się przed degradacją, ale trener **Krzysztof Włodyko** zdecydował się podziękować za pracę z seniorami i wrócił do szkolenia młodzieży. Sokół odzyskał pierwsze boisko, którego wyjątkowo długi remont wreszcie dobiegł końca. Nadal jednak nie cichły kłótnie i spory na linii władze gminnego OSiR-u – władze klubu, na których czele stoi **Franciszek Budrowski**, starosta sokólski. W takich okolicznościach zadecydowano na czele drużyny postawić **Grzegorza Szerszenowicza (na zdjęciu)**. Decyzja o zatrudnieniu „Żubra" była sporym zaskoczeniem – rola strażaka w amatorskim klubie w powiatowej Sokółce to zawodowa degradacja. Były poza tym wątpliwości innej natury: były szkoleniowiec klubów pierwszo-, drugo- i trzecioligowych nie zwykł pracować za „czapkę śliwek", a Sokół uchodził za klub z pustą kasą.

– Ja jestem drogi? No nie wiem... – kręcił głową Szerszenowicz. – Kiedy spotkałem się z prezesem Sokoła, wyjaśniłem, że głównie interesuje mnie umowa o pracę. Jestem w takim wieku, że to dla mnie podstawa. Gdy ustaliliśmy pozostałe warunki, powiedział, że spodziewał się, iż mam większe wymagania.

Przyjście Szerszenowicza nie rozwiązywało jednak problemu pustej kasy klubu. – Sokół to nadal ubogi klub. Mamy tylko symboliczne premie dodatkowo uzależnione od miejsca w tabeli. W sumie to kilkadziesiąt złotych. Są zasługą **Eugeniusza Mieczkowskiego**, wiceprezesa do spraw sportowych. On to – wraz z kilkoma sokólskimi biznesmenami – w całości zgromadził pieniądze na te nagrody – wyjaśniał Szerszenowicz.

Satysfakcja z Wigrami

Nie udało się też dokonać jakichś znaczących wzmocnień: treningi wznowił **Krzysztof Bach**. Jedyną nową twarzą jest wychowanek Jagiellonii **Piotr Krasucki**, który nie był w stanie pogodzić treningów w trzecioligowej Mlekovicie z obowiązkami zawodowymi.

– Piotrek mniej trenuje, ale to wciąż bardzo dobry zawodnik. Pozostali jednak pracują bardzo dużo – cztery razy w tygodniu, a na zajęciach pojawia się po osiemnastu piłkarzy. Piąty raz spotykamy się na meczu. Jak na stuprocentowych amatorów to niemało – mówił Szerszenowicz.

Okazało się, że wystarczy. Sokół zaczął regularnie punktować, z meczu na mecz prezentując coraz lepszą grę. Ukoronowaniem było październikowe zwycięstwo z kandydatem do awansu – suwalskimi Wigrami. Dla Szerszenowicza ta wygrana miała szczególny charakter: w czerwcu w nieprzyjemnych okolicznościach został zwolniony z posady trenera Wigier. Jak „Żubrowi" udało się ze słabiutkiego średniaka zrobić drużynę z czołówki tabeli?



A. Ludwiczak

– Sekret to konsekwencja w grze defensywnej i duża dyscyplina taktyczna. Straciliśmy jesienią tylko 12 goli. Jeszcze jedno – większość meczów wygraliśmy w drugiej połowie. I niech każdy wyciąga z tego takie wnioski, jakie chce – oświadczył Szerszenowicz.

Nie kręci nosem

„Żubr" jest jednym z nielicznych podlaskich trenerów ze znanym nazwiskiem, który nie kręci nosem na poziom rozgrywek czwartoligowych. Uważa wręcz, że likwidacja rozgrywek makroregionalnych na tym szczeblu nie jest wielką stratą.

– Nie zgadzam się z teorią, że trwa równanie w dół. Popatrzmy na tabelę. Teraz nie ma zespołów, które wyraźnie odstają od stawki – outsiderzy trochę się podciągnęli. Niższy poziom jest tylko tam, gdzie zespoły mniej trenują. Objawia się to głównie wahaniami formy. Większość spotkań stoi na niezłym poziomie, są zacięte, emocjonujące. Wigry – największy faworyt – przegrał aż 3 mecze, a w piłkę grać potrafi – ocenił „Żubr".

Przemysław Sarosiek

Dramatycznie z Niemcami

Trzeszczały kości

Remisem 1:1 zakończyło się spotkanie eliminacji Młodzieżowych Mistrzostw Europy między Niemcami i Polską. Na boisku rywala w Cottbus biało-czerwoni zagrali dobry mecz i mogli nawet wygrać.

Już w piątej minucie, po ostrym starciu z **Grzegorzem Fonfarą**, boisko musiał opuścić **Christian Mueller**. Sytuacja wyglądała przerażająco – obaj wślizgiem zaatakowali piłkę, zderzyli się nogami i po chwili rozległ się trzask łamanych kości. Niemiec, który faulował, zaczął zwijać się i wyć z bólu. Natychmiast na noszach opuścił boisko i został odwieziony do szpitala.

W 15 minucie **Marcin Klatt** odegrał piłkę piętą do **Karola Gregorka**, a ten w sytuacji sam na sam pewnie pokonał bramkarza gospodarzy.

W drugiej odsłonie Gregorek i **Mariusz Zganiacz** trafiali w słupek i poprzeczkę. Szczęście dopisało za to gospodarzom. W 72 min. **Christian Schulz** zdecydował się na strzał z ponad 20 metrów, a odbita od nogi **Jakuba Rzeźniczaka** piłka przeleciała nad wysuniętym przed linię bramkową Cierzniakiem i wylądowała w siatce. **(PAP, miłk)**

Niemcy – Polska 1:1 (0:1)
Schulz 72 – Gregorek 15.
Polska: Cierzniak – Kucharski, Łukasiewicz, Dudka, Fonfara – Peszko (46 Kikut), Rzeźniczak, Burkhardt, Piotr Brożek (82 Zganiacz) – Klatt (60 Szałachowski), Gregorek.

1. Anglia	4	10	7:1
2. Niemcy	3	7	5:1
3. Polska	**4**	**5**	**7:6**
4. Walia	3	4	3:4
5. Austria	4	3	3:7
6. Azerbejdżan	4	1	0:6

PODLASKI FUTBOL

„11" KOLEJKI



Sędzia kolejki: Dariusz Szmajda

STATYSTYKA

11 listopada rozegrano awansem pierwszą wiosenną kolejkę spotkań IV ligi. W rozegranych 8 spotkaniach padło 29 goli (średnia na mecz – 3,62 bramki). Na trybunach zasiadło 1200 widzów (średnio 150 na spotkanie). W tym sezonie czwartoligowe stadiony odwiedziło już 29350 kibiców.

SNAJPERZY

IV liga
19 – Tomar (Supraślanka)
13 – Kanoza (Sparta), Hawryluk (Hetman)
12 – Surynowicz (Tur)
10 – Wawrzeniuk (Tur)
9 – Dworzańczyk (Jagiellonia), S. Popławski (Krypnianka), Grądkowski (Olimpia), Stypułkowski (Cresovia), Jackiewicz (Piast)
8 – Pawluczuk (Tur), Toczydłowski (Sokół)
7 – Świerzbiński (Jagiellonia II), Kowalczyk (Olimpia), Piotr Gawędzki (Krypnianka)
6 – Ł. Bartosiak (Pomorzanka), Lech (Sparta), Szarnecki, Harasim, Ołowniuk (Wigry)
5 – Rećko (Trak), Siara (Jagiellonia), Nikołajuk (Supraślanka), Pietkiewicz (Wigry), A. Ejdulis (Pomorzanka), Mudź (Piast), Kaliszewicz (Kolejarz)
4 – K. Brzózka (Olimpia), Najdyhor (MKS), Sobolewski (Sparta), Minow (Pogoń), Wojnar (Cresovia), Rydzewski (Krypnianka), Pawlak, Onofryjuk (Jagiellonia II), Kropiwnicki (Pomorzanka), Trocki (Wigry)
3 – Pużuk, Adamski (Supraślanka), Ankowski (Jagiellonia II), Olędzki (Olimpia), Fiedoryszyn (Cresovia), Stasieluk (Trak), Olkowski (Krypnianka), Doroszuk (MKS), Walicki (Wigry)

FAIR PLAY

1. Wigry	25
Tur	25
Piast	25
4. Pomorzanka	26
5. MKS	27
6. Hetman	28
7. Olimpia	31
Trak	31
Kolejarz	31
Jagiellonia II	31
11. Sokół	41
12. Sparta	42
Cresovia	42
14. Krypnianka	43
15. Pogoń	53
16. Supraślanka	64

NAJLEPSZY BRAMKARZ

W klasyfikacji uwzględnieni zostali zawodnicy, którzy wystąpili w co najmniej pięciu meczach.

1. Szyszko	10	7,48
2. Kucharczyk	9	7,26
3. Bołtuć	10	7,16
4. Sawicki	14	7,07
5. Mińko	11	7,02
6. Rynkowski	7	6,98
7. Stefańczyk	10	6,89
8. Kowalewicz	15	6,83
9. Osmulski	6	6,82
Sacharczuk	6	6,82
11. Kudrycki	7	6,77
12. Mojsa	5	6,70
3. Sarosiek	10	7,36
4. Graczyk	9	7,31
5. Śliwiński	4	7,18
6. Cekało	7	7,16
7. Szmajda	7	7,12
8. Bielicki	10	7,07
9. Chociej	7	6,98
10. Bilmin	8	6,76
11. Pawilcz	5	6,69
12. Woroszyło	5	6,54

JAWNY SĘDZIA

W klasyfikacji uwzględnieni zostali sędziowie, którzy prowadzili co najmniej cztery mecze.

1. J. Brokowski	6	8,03
2. Hrynaszkiewicz	9	7,48

OKRĘGÓWKA – SNAJPERZY

16 – Kołaczek (Hetman)
14 – Biskup (Dąb)
13 – G. Zawłocki (Orzeł), Wysocki, E. Świderski (Wissa)
12 – Łapiński, I. Piwko (Wissa), G. Kiszło (Promień)
11 – M. Zalewski (Polonia), R. Żyliński (Gieret), Lech (Iskra)
10 – Kowalski (Znicz)
9 – Wołpiuk (Hetman)
8 – Gołdowski (Rudnia), Danilczyk (Znicz), Kulikowski (Promień), Biziuk (Dąb), Niecikowski (Wissa)

(KS, PS)

GAZETA WSPÓŁCZESNA – dziennik regionalny. **Wydawca:** „KRESY BO" sp. z o.o. **Adres:** 15-950 Białystok, ul. św. Mikołaja 1, skr. poczt. 193; **Infolinia – dyżur redakcyjny** 0 800 12 70 67 (połączenie bezpłatne) **Redakcja** tel. 748 74 74, fax 748 74 73, **Dział Miejski** tel. 748 74 62, **Zarząd** tel. 748 74 00, fax 748 74 01; **Biuro Ogłoszeń** tel. 748 74 31, 745 59 87 (przy ul. Suraskiej), fax 748 74 32; **e-mail** web@wspolczesna.pl **Internet** http://www.wspolczesna.pl **Konto:** 78188000090000001101214002 w Deutsche Bank Polska S.A. **Druk:** SPPP „Pogoń" w Białymstoku.
ZARZĄD „KRESY BO": **Prezes** Joanna Pilcicka; **Wiceprezes Zarządu, Redaktor Naczelny** Konrad Kruszewski – tel. 748 74 00, fax 748 74 01; **REDAKCJA: Sekretariat Redakcji** – tel. 748 74 74, fax 748 74 73; **e-mail:** studio@wspolczesna.pl – **Sekretarz Redakcji** Jarosław Jabłoński, **Z-cy Sekretarza Redakcji:** Mirosław Gryka, Dariusz Klimaszewski, Sebastian Michałowski, Anna Wykowska; **Dział Łączności z Czytelnikami i Promocji** tel. 748 74 50 – **kierownik** Stanisław Dobrowolski; **Dział Miejski** tel. 748 74 62, 748 74 61, 748 74 65, 748 74 66, 748 74 58 – **kierownik** Zbigniew Gołębiewski; **Dział Ekonomiczny** tel. 748 74 53, 748 74 54 – **kierownik** Donata Zmiejko; **Dział Sportowy** tel. 748 74 80, 748 74 81– **kierownik** Mariusz Klimaszewski; **Dział Magazynu** tel. 748 74 58 – **kierownik** Agnieszka Tyszkiewicz; **Studio Komputerowe** tel. 748 74 78; **Korekta** tel. 748 74 79. **ODDZIAŁY: Bielsk Podlaski** tel./fax (085) 730 67 86, ul. Mickiewicza 122; **Ełk** tel./fax (087) 621 08 05, tel. (087) 610 85 05, (087) 621 59 16, ul. Wojska Polskiego 71a – **kierownik** Magdalena Hirsztritt; **Giżycko** tel. (087) 428 52 80, ul. Pocztowa 3; **Grajewo** tel./fax (086) 272 89 15, ul. Osiedle Centrum 7a; **Hajnówka** tel./fax (085) 682 59 89, ul. 3 Maja 20; **Łomża** tel./fax (086) 216 56 97, tel. (086) 216 78 99, tel. (086) 215 10 25, ul. Aleja Legionów 16 – **kierownik** Ewa Sznejder; **Mońki** tel./fax (085) 716 57 57, ul. Kolejowa 2; **Olsztyn** tel. (089) 542 67 80; **Ostrołęka** tel./fax (029) 764 66 41, tel. (029) 760 94 25, ul. Gorbatowa 5a/7b – **kierownik** Maciej Sulima; **Sokółka** tel. (085) 711-20-18; **Suwałki** tel. (087) 566 30 00, tel./fax (087) 563 14 83, ul. Kościuszki 62 – **kierownik** Tomasz Kubaszewski.
Biuro Promocji tel. 748 74 21, 748 74 23, tel./fax 748 74 22; **Biuro Reklam i Ogłoszeń** tel. 748 74 31, tel./fax 748 74 31, fax 748 74 32; **KRAMIK** tel. 748 74 48; **Ogłoszenia na telefon** tel. 748 74 30; **Przedstawiciele Handlowi** tel. 748 74 41, 748 74 42, 748 74 43
Prenumeratę przyjmują jednostki kolportażowe „RUCH" SA (Białystok, Ełk, Łomża, Ostrołęka), Urzędy Pocztowe oraz listonosze do 20 każdego miesiąca; informacje: Dział Kolportażu – tel. (085) 748 74 25, tel./fax (085) 748 74 24. Nr indeksu 350133. ISSN-0137-9488.
Redakcja nie odpowiada za treść reklam i ogłoszeń. Materiałów niezamówionych redakcja nie zwraca, w nadesłanych zastrzega sobie prawo dokonywania skrótów i zmiany tytułów.
Redaktor wydania – DARIUSZ KLIMASZEWSKI

Zapowiadają się zmiany w bramce Jagiellonii. Dzisiaj nasz zespół gra sparing z Niemnem Grodno.

Koronowany Załuska

Dzisiaj o godzinie 12 na boisku MOSP-u przy ulicy Świętkorzyskiej piłkarze Jagiellonii rozegrają sparing z białoruskim Niemnem Grodno. W spotkaniu tym trener Adam Nawałka testował będzie kilku zawodników. Opiekun żółto-czerwonych myśli o wzmocnieniach, ale bardzo prawdopodobne, że jego kadra dozna kilku osłabień. Bliski odejścia do Korony Kielce jest Łukasz Załuska. W bramce Jagi zastąpić miałby go doświadczony Artur Sarnat.

Załusce wygasa umowa z białostockim klubem. Zawodnik występował w Jagiellonii na zasadzie wypożyczenia. Jego kartą zawodniczą dysponuje **Krzysztof Sieja** z Szamotuł. Sieja podał kwotę za jaką Jaga mogłaby nabyć na zasadzie transferu definitywnego 22-letniego bramkarza.

Nie do przebicia

W grę wchodzą jednak duże pieniądze. Tak duże, że białostockiego klubu prawdopodobnie nie stać będzie na ich wyłożenie. Wymagania finansowe gotowa jest natomiast spełnić kielecka Korona.

– Obecnie jestem w takiej próżni – mówił Załuska. – Nie wiem co będzie. Kwota jest ustalona i Korona chce ją zapłacić. A Jagiellonia? Jeszcze nie rozmawiałem z prezesami.

Jak się dowiedzieliśmy, w Kielcach panuje przekonanie, że transfer Załuski jest przesądzony. Korona rozważała jeszcze możliwość sprowadzenia rezerwowego bramkarza warszawskiej Legii **Andrzeja Krzyształowicza**, ale ostatecznie zdecydowano się na piłkarza Jagi.

– Chcę zostać w Białymstoku. Zżyłem się z tym miastem. Stąd mam blisko do rodzinnych stron. W Jagiellonii jest fajna atmosfera. Ale ja jestem tylko pionkiem w tej całej grze. Wszystko zależy od tego kto dojdzie do porozumienia z panem Sieją – zauważył Załuska.

Odejście Łukasza jest wielce prawdopodobne. Być może Jagiellonia będzie musiała szukać nowego bramkarza. Ponoć Załuskę miałby zastąpić doświadczony **Artur Sarnat**. Sarnat znany jest z występów w krakowskiej Wiśle. Obecnie reprezentuje barwy Stasiaka Ostrowiec Świętokrzyski. Z tym klubem ma ważny kontrakt do czerwca 2005 roku. Jest w nim jednak klauzula, że w razie korzystnej oferty piłkarz może już po zakończeniu rundy jesiennej odejść do innego zespołu. Wątpliwe jednak, aby działacze Jagi zdecydowali się na bramkarza, który we wrześniu skończył już 34 lata.



Wojciech Kobeszko i Łukasz Załuska. Obaj chcą zostać w Jagiellonii, ale czy zostaną?

A. Zgiet

Gdzie, do drugiej ligi?

Na brak ofert nie narzeka również najlepszy strzelec Jagiellonii **Wojciech Kobeszko**. Nasz snajper otwiera listę życzeń Podbeskidzia Bielsko-Biała. – Były prowadzone luźne rozmowy – przyznał Kobeszko, który w tym sezonie zdobył już osiem goli. – Ale przecież Podbeskidzie gra w drugiej lidze. Tam gdzie my. Taki transfer nie wchodzi w grę – zapewnił.

A ekstraklasa? Piłkarzem zainteresowane są także kluby pierwszoligowe. „Kobi-gol" ucina jednak wszelkie spekulacje na ten temat. – Nie mówmy o tym. Mam ważny kontrakt z Jagiellonią i dla niej chcę grać.

Umowa z Jagą obowiązuje Kobeszkę do czerwca 2005 roku. Już teraz działacze powinni przekonać Wojtka, aby podpisał ją na dłużej. – Będziemy rozmawiać z prezesami. Decydujące zdanie będzie miał trener Nawałka, z którego opinią ogromnie się liczę. Poczekajmy. Ważne też o co będziemy walczyć. Na razie nie było tematu awansu. Może się pojawi. Przecież nie od razu Rzym zbudowano. Jak nie w tym, to może w przyszłym sezonie – dzielił się swoimi spostrzeżeniami Kobeszko.

Na brak zainteresowania nie narzekają także inni „jagiellończycy". W Lechu Poznań miłe widziany byłby **Paweł Sobolewski**.

Krzysztof Sokólski

W lidze bokserskiej

Walkower

Odwołany mecz dziewiątej kolejki ligi bokserskiej między Walką Makoszowy Zabrze i Gwardią Wrocław został zweryfikowany jako walkower 20:0 na korzyść śląskiej drużyny – poinformował przewodniczący Wydziału Sportowego Polskiego Związku Bokserskiego **Wojciech Nagórny**.

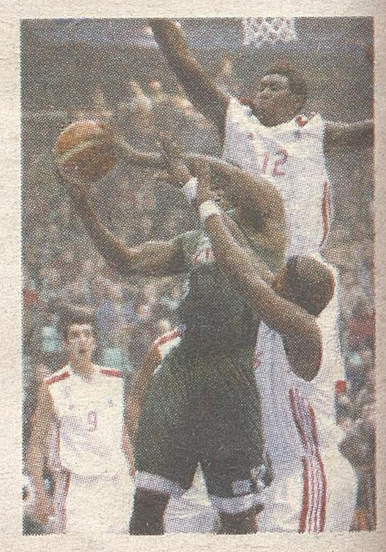
Spotkanie Walki z Gwardią Wrocław miało się odbyć w minioną niedzielę. – Do meczu nie doszło, bowiem wrocławianie zgłosili kontuzje kilku zawodników. Walka Makoszowy nie zgodziła się jednak na przełożenie rywalizacji, zresztą brakuje wolnych terminów – dodał Nagórny.

W najbliższą niedzielę w ostatniej kolejce Hetman Białystok, który zapewnił sobie tytuł mistrzowski, zmierzy się z Walką. Początek konfrontacji o godzinie 11 w hali Włókniarza. Dzień wcześniej Gwardia Warszawa spotka się z PKB Poznań. Do rozegrania pozostaje jeszcze zaległy mecz między dwiema Gwardiami. **(PAP, KS)**

1. Hetman	7	12:2	102:38
2. PKB Poznań	7	8:6	76:64
3. Walka Zabrze	7	7:7	76:64
4. Gwardia Wr.	7	6:8	52:88
5. Gwardia War.	6	1:11	42:78

TELEGRAMY

Koszykówka. Zespół Deichmanna Śląsk Wrocław pokonał po dwóch dogrywkach Benfikę Lizbona 85:83 (21:28, 15:10, 17:14, 17:18, pierwsza dogrywka 5:5, druga 10:8) w meczu drugiej kolejki grupy G Pucharu ULEB. Było to pierwsze zwycięstwo wrocławian w grupie. Z kolei Anwil Włocławek pokonał w swojej hali po dogrywce turecki zespół Tuborg Pilsner Izmir 82:97 (7:18, 28:20, 21:12, 23:29, 3:12) w meczu 4. kolejki grupy C Ligi Europejskiej FIBA.



AFP/PHOTO

Wyniki wtorkowych meczów zawodowej ligi koszykówki NBA: Charlotte Bobcats – Utah Jazz 105:107, Philadelphia 76ers – Seattle SuperSonics 95:103, Atlanta Hawks – Houston Rockets 88:84, Minnesota Timberwolves – Miami Heat 108:97, Dallas Mavericks – Phoenix Suns 101:107, San Antonio Spurs – New York Knicks 99:81, Sacramento Kings – Chicago Bulls 113:106, Los Angeles Clippers – Toronto Raptors 101:89.

Tenis. Rosjanin **Marat Safin** w ciągu godziny uporał się z Argentyńczykiem **Guillermo Corią**, wygrywając 6:1, 6:4 w pierwszym meczu Grupy Niebieskiej kończącego sezon turnieju Masters Cup w Houston (z pulą nagród 3,7 mln dol.). W drugim spotkaniu w tej grupie, Amerykanin **Andy Roddick** pokonał 7:5, 7:6 (8-6) Brytyjczyka **Tima Henmana**. Natomiast w spotkaniu Grupy Czerwonej Australijczyk **Lleyton Hewitt** wygrał 6:7 (5-7), 6:2, 6:4 z Hiszpanem **Carlosem Moyą**. **(PAP, opr. mark)**

III Halowy Turniej Pamięci Tomka Kowalewskiego

Nie mogło nas zabraknąć

Najlepsze drużyny z Podlasia wezmą udział w III Halowym Turnieju Piłki Nożnej Pamięci Tomka Kowalewskiego. Kibicom zaprezentują się m.in. Jagiellonia Białystok oraz trzecioligowe ŁKS Łomża i Mlekovita Wysokie Mazowieckie. Turniej rozegrany zostanie w najbliższą sobotę. Początek o godzinie 10 w hali białostockiego Włókniarza przy ul. Antoniukowskiej.

Dwa i pół roku temu Kowalewski zginął w wypadku samochodowym, który spowodował pijany kierowca. Miał 24 lata. Pamięć o utalentowanym wychowanku Jagi jednak nie zanikła. Jego imię nosi turniej, który po raz trzeci organizuje DTS Helios.

– Nie zastanawialiśmy się ani chwili nad tym, czy przyjechać do Białegostoku – mówił trener ŁKS-u **Tadeusz Gaszyński**. – Wszyscy pamiętamy Tomka. Grał przecież w naszym klubie. Nie wyobrażam sobie, aby mogło nas zabraknąć w turnieju poświęconym jego pamięci.

ŁKS będzie jednym z faworytów zawodów. Kandydatów do zwycięstwa jest jednak dużo więcej. Na pewno o wygraną będzie walczyła Jagiellonia, której skład pozostaje tajemnicą. Liczyć się będzie także Mlekovita. Nie odpuszczą również czwartoligowcy. Tur Bielsk Podlaski, Sparta Augustów oraz Piast Białystok wielokrotnie udowadniały już, że na parkiecie radzą sobie znakomicie. Stawkę ośmiu drużyn uzupełniają: lider podlaskiej klasy okręgowej Wissa Szczuczyn oraz gospodarz – Helios Białystok. Ten ostatni zespół triumfował w pierwszym Turnieju Pamięci Tomka. Przypomnijmy, że przed rokiem najlepsza okazała się Mlekovita. **(KS)**



A. Zgiet

Uczestnicy III Halowego Turnieju Piłki Nożnej Pamięci Tomka Kowalewskiego:

- Jagiellonia Białystok
- Mlekovita Wysokie Mazowieckie
- ŁKS Łomża
- Sparta Augustów
- Tur Bielsk Podlaski
- Piast Białystok
- Wissa Szczuczyn
- Helios Białystok

ISSN 0137-9488

GAZETA WSPÓŁCZESNA

ZAWSZE W CZWARTEK W „GAZECIE WSPÓŁCZESNEJ"



KRAMIK

OGŁOSZENIOWY

NR 334
DATA 18.11.2004 r.

DZIŚ **8375** OGŁOSZEŃ

PRACA
zatrudnię, szukam pracy — 2

PODARUJĘ — 2

POTRZEBUJĘ — 2

ZAMIENIĘ — 2

AUTO MOTO
kupię, sprzedam, zamienię, części, inne — 2

NAUKA
podręczniki szkolne — 13

ZDROWIE
leki - aparatura, inne — 13

NIERUCHOMOŚCI
mieszkania, domy, lokale, działki, biura nieruchomości — 13

DLA DOMU
meble, sprzęt AGD, inne — 15

DLA DZIECI
opieka, zabawki, akcesoria,odzież — 16

RTV
kupię, sprzedam — 16

KOMPUTERY
kupię, sprzedam — 16

HOBBY
muzyka, zwierzęta, rośliny, sprzęt sportowy, foto, antyki — 16

TURYSTYKA
agroturystyka — 17

HANDEL
kupię, sprzedam — 18

MASZYNY I URZĄDZ.
kupię, sprzedam — 18

ROLNICTWO
kupię, sprzedam, zamienię — 19

OKAZJE
kupię, sprzedam, rzeczy nowe, rzeczy używane — 23

MATERIAŁY BUD.
kupię, sprzedam — 23

RÓŻNE
kupię, sprzedam — 24

TELEFONY
kupię, sprzedam — 24

USŁUGI — 24

ŻYCZENIA ZAWIADOMIENIA — 24

KRAMIK OSTROŁĘCKI — 22

ZADZWOŃ BY DAĆ BEZPŁATNE OGŁOSZENIE
✆ 085 748-74-48
pn.-pt.: 8^{00} - 16^{00}

OPEL CORSA - opony zimowe + zniżka 4000zł
OPEL MERIVA- zniżka od 4000 do 7000zł
OPEL ASTRA Classic II-opony zimowe + znizka 2000zł
OPEL VECTRA - znizka od 10000 do 15000zł
OPEL ASTRA III- znizka od 3000 do 6000zł



OPEL KWIATKOWSKI Sp. z o.o.
Ełk ul.Kilińskiego 5 tel.621 51 12

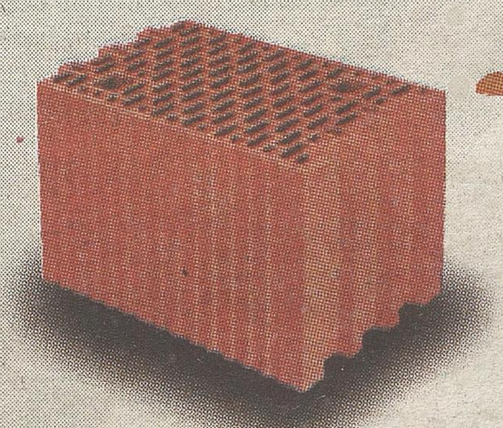
Czy Twoi ludzie mają wszystko czego im potrzeba?

Kabiny sanitarne do wynajęcia ✓
Full serwis
Obsługa imprez plenerowych
Sprzęt budowlany i drogowy ✓
wynajem
Materiały budowlane ✓
sprzedaż



Milatrans
15-706 Białystok, ul. Hetmańska 38
tel./fax: (0-85) 651-27-12, 651-08-33
milatrans@milatrans.pl, www.milatrans.pl

PROMOCJA
25 P+W kl. 10
ŚCIANA CERAMICZNA GRUBOŚCI 25 cm



43,45 zł/m² brutto*
3,95 zł/szt. brutto*

Wienerberger
POROTHERM

Kupisz w ...
IMBUD
16-400 Suwałki
ul. Buczka 100
(087) 565-32-32
565-32-00
566-37-42

*Cena nie zawiera kosztów transportu

HIGIENA
SKŁAD FABRYCZNY
MetsäTissue • Eilfix • Cid Lines
- Papiery toaletowe
- Ręczniki papierowe
- Czyściwa przemysłowe
- Dozowniki
- Podajniki
- Profesjonalne środki czystości dla myjni i warsztatów

Białystok ul. Handlowa 7
(85)-742-19-26
0602 355-859 ; 0602 116-859
CHEMIA (85)-868-26-63
0602 355-859

"METAL - ZŁOM"
Najwyższe ceny w regionie!
Skupuje
METALE KOLOROWE
aluminium - od 4,30 zł
aluminium elektr. - od 5,30 zł
aluminium (puszki) - od 3,80 zł
miedź - od 8,20 zł
mosiądz - br. - 4,30 zł
Towar odbieramy własnym transportem.
Białystok, ul. Hetmańska 38
(baza transmleczu)
tel. 65-13-694, 0-601 299-454
Białystok, ul. Nowowarszawska 111

Codziennie 1000 osób odmienia swoje życie
DobryKredyt
GOTÓWKA EKSPRESOWO
Ty też możesz. Wystarczy wziąć DobryKredyt!
Szybko, wygodnie i bez zbędnych formalności.
Po prostu dobry.
Szukaj Dobrego Kredytu w placówkach sieci QS kredyt



AUGUSTÓW Brzostowskiego 10a lok. 106 ☎643-07-95, BIAŁYSTOK Sienkiewicza 2 lok.2 ☎653-77-35, Sienkiewicza 49 II p. Cen. Jurowiecka ☎664-24-08, Św. Rocha 13/15 ☎744-50-08, BIELSK PODLASKI Mickiewicza 58 lok. 7 ☎730-65-05; EŁK Wojska Polskiego 69 I p. ☎610-91-09; Słowackiego 15 D ☎621-38-35, GRAJEWO Wojska Polskiego 26 ☎273-87-70, ŁOMŻA al. Legionów 44 obok PTZ ☎216-69-61, MOŃKI Białostocka 20 ☎716-33-05, OLECKO ul. Kościuszki 3 lp. ☎520-11-40, SIEMIATYCZE 11 Listopada 35 ☎656-04-70, SOKÓŁKA Grodzieńska 20 ☎711-43-54, SUWAŁKI Chłodna 5 lok. 11 ☎565-05-11, ZAMBRÓW Wojska Polskiego 18 B ☎271-07-63

BRAMY • DRZWI • NAPĘDY
BRAMY SEGMENTOWE Z NAPĘDEM RABAT 1000 ZŁ!!!



AUTORYZOWANY SERWIS:
ul. Sienkiewicza 46, tel. 66-48-444
ul. Dąbrowskiego 22, tel. 746-07-10

„A.S." Biuro Techniczno Handlowe
15-480 Białystok, ul. Jagienki 4
tel./fax 675 02 29
W ATRAKCYJNYCH CENACH



CIEPŁOMIERZE
WODOMIERZE
ZAWORY
TERMOSTATYCZNE
ORAZ INNE MATERIAŁY I URZĄDZENIA INSTALACJI SANITARNYCH

Ekramik
www. wspolczesna.pl

Każdy z prenumeratorów czwartkowe ogłoszenia z Kramiku może przeczytać już w środę.

Szczegóły na stronie internetowej www.wspolczesna.pl

PRACA

ZATRUDNIĘ

KOBIETĘ do pracy w domu na wsi (nie gospodarstwo), zakwaterowanie, wyżywienie. ☎(086)278-56-96.

MĘŻCZYZNĘ w gopspodarstwie rolnym, wynagrodzenie, zakwaterowanie, wyżywienie. ☎(0-86)279-06-66.

MĘŻCZYZNĘ w gospodarstwie rolnym, przy krowach. ☎(0-85)737-72-07.

MĘŻCZYZNĘ w gospodarstwie rolnym, przy trzodzie, prawo jazdy B, T. ☎(0-85)737-62-02.

MĘŻCZYZNĘ w gospodarstwie rolnym, zakwaterowanie +wyżywienie. ☎(0-86)275-61-46.

MĘŻCZYZNĘ w gospodarstwie rolnym. ☎(0-86)277-56-80.

MĘŻCZYZNĘ w gospodarstwie rolnym. ☎(0-87)644-55-36.

NA stanowisko z kosmetykami w Ełku. Wymagania: uczciwość, sumienność, skrupulatność, samodzielność. Płaca stała+ premia. Oferty: fax (085)654-73-20, e-mail: anka.szepietowska@wp.pl. ☎0606-251-235.

POSZUKUJĘ osób z samochodem osobowym. ☎0-506-346-604, ☎0-889-175-159.

PRACA U.S.A. mieszkanie, odbiór z lotniska. ☎0018-45-781-01-88. ☎0018-45-248-06-83.

PRACA w gospodarstwie rolnym. ☎(0-85)718-24-82.

PRACA w kantorze, Suwałki, ☎0602-798-015.

ZATRUDNIĘ absolwentkę do pracy w agroturystyce, z zakwaterowaniem na stałe, ☎(0-87)610-25-20 po 19.00.

SZUKAM PRACY

19-LATEK jako dozorca, ochrona, itp. ☎(0-85)653-14-11.

20 letni student, fizycznej, przy remontach, od czwartku do soboty, Białystok. ☎0508-790-440

20 letni, technik handlowiec, student zaoczny, ZiM, obsługa komputera, prawo jazdy B,T. ☎0601-692-546.

20-LETNI, student zaoczny, samochód osobowy, Ełk lug okolice. ☎0600-113-084.

20-LETNI, w gospodarstwie rolnym z zakwaterowaniem, okolice suwalszczyzny. ☎(0-87)523-84-81.

20-LETNIA, studiująca zaocznie, agencje wykluczone. ☎0505-604-495.

21-LATEK, prawo jazdy AB, na pół etatu. ☎(0-85)652-05-08, 0604-268-250.

21-LETNI, dyspozycyjny, technik geodeta, prawo jazdy, obsługa komputera, stałej. ☎0603-104-471.

23-LETNI, uczeń, poniedziałki, środy i czwartki 13.00-19.00, prawo jazdy B, T, Mońki i okolice. ☎0503-481-259.

25 letni, wykształcenie wyższe, jako agent celny, uprawnienia. ☎0506-407-084

27-LETNIA, mgr prawa, komputer, angielski, towarzyskie wykluczone. ☎0503-940-928.

28- letni, kierowca B, C, E, wózki, świadectwo, mechanik, bez nałogów. ☎0508-372-612.

29 letnia, biurowej, wykształcenie średnie ekoniomiczne, matura, znajowość word, wf mag, KPir, agencje wykluczone. ☎0504-337-805

29-LETNIA, biurowej na terenie Białegostoku, wykształcenie średnie ekonomiczne, matura, Word, WF-Mag, kpir, ZUS. ☎0504-337-805.

30 letni mężczyzna, prawo jazdy B, wózki widłowe, bdb znajomość komputera, programowanie, pilnie. ☎(0-85)663-03-00, 0692-750-047

30- letni, rencista, jako księgowy, przedstawiciel, kierowca. ☎(0-85)716-35-11.

31 letni, prawo jazdy BC, świadectwo kwalifikacji. ☎0604-888-860

33 letnia, zawodowe, aktualna książeczka zdrowia, każdą, agencje wykluczone. ☎0692-984-956

34-LETNI, doświadczenie w handlu, motoryzacja, komputer, kasa fiskalna, kat. A, B, E do B, C, T. ☎0509-517-923, (0-85)741-52-00.

40- letni, samotny, samochód, każdą, nalepiej nocną. ☎(0-85)718-76-15, po 18.00.

43- latek złota rączka, podejmie stałą pracę z zamieszkaniem, dozór posiadłości, obiektu najchętniej zabytkowego, ☎0505-247-795.

43- letnia, sprzedawca, znajomość kasy fiskalnej, sprzątanie, podejmę prace, Suwałki i okolice. ☎0696-703-932.

50 lat, ubezp. KRUS, każdą pracę w Suwałkach, budowlaniec, dozorowanie, sprzątanie, opieka, ☎(087)566-40-01 wieczorem.

50- letnia, każdą, posiadam referencje. ☎(0-85)653-47-20.

54-LETNI mężczyzna, bardzo dobrze posprząta mieszkanie, biuro lub posesje. ☎(0-85)744-21-46.

54-LETNIA kobieta, po studiach prawo-administracyjnych, znajomość komputera. ☎(0-85)740-43-54.

ANALITYK finansowy, pracownik biurowy. ☎0507-831-030, (0-22)836-33-56 po 17:00.

DO nadzorowania i odbioru budynków. ☎(0-85)676-30-47, 0696-643-350.

DODATKOWEJ po 14.00, 50-letnia, średnie, opieka, sprzatanie, towarzyskie wykluczone. ☎0509-524-301.

DODATKOWEJ po 15, biurowej, innej, agencje towarzyskie wykluczone, Suwałki. ☎0501-497-427

DYSPOZYCYJNY, własny samochód dostawczy, stałej lub dorywczej. ☎0607-680-646.

GRAFIK komputerowy, informatyk, stałą, na etat, również indywidualne projekty na umowę. ☎0608-449-945.

HANDLOWIEC, doświadczenie, kreatywność, branża budowlana, przemysłowa lub spożywcza, Suwałki lub promień 200 km. ☎0503-502-466.

JAKO krawcowa, przy szyciu, przeróbkach, posiadam maszynę krawiecką. ☎(0-85)741-92-95.

JAKO majster przy kominkach, panelach, glazurze, malowaniu, montażu drzwi i okien, innychpracach wykończeniowych. ☎0504-503-202.

JAKO majster przy układaniu paneli, glazury i terakoty, szpachlowaniu, malowaniu, Suwałki i okolice. ☎0502-933-254.

JESTEM na wcześniejszej emeryturze, wyższe ekonomiczne, dyspozycyjna, kontaktowa, towarzyskie wykluczone. ☎(0-85)661-22-35, 0600-477-988.

KIEROWCA A, B, C,D, E, T, dyspozycyjny, świadectwa kwalifikacji. ☎0606-172-384.

KIEROWCA kat. ABCDE, +świadectwo kwalifikacji, stałej. ☎(0-85)743-27-05.

KIEROWCA z doświadczeniem, świadectwo kwalifikacji BCE. ☎0505-311-670.

KIEROWCA z dużym samochodem dostawczym, ☎(087)566-40-88.

KIEROWCA z samochodem sprinter. ☎(0-85)718-75-23 po 18.00

KIEROWCA, samochód dostawczy, ubezpieczony, w zaopatrzeniu lub przy montażach. ☎(0-85)741-92-95.

KIEROWCA, świadectwo kwalifikacji kat I, każdej. ☎0697-197-178

KOBIETA 29 lat, wykształcenie ekonomiczne, komputer, znajomość branży budowlanej, najchętniej w biurze, agencje wykluczone. ☎(0-85)653-16-70

KOBIETA handlowiec, 12 letni staż, pilnie, może byc poza Ełkiem, agencje i akwizycje wykluczone. ☎(0-87)610-58-84.

KOBIETA uczciwa, dyspozycyjna, pracowita, pilnie, od zaraz, Białystok; towarzyskie wykluczone. ☎0880-374-792.

KOBIETA, pilnie, od zaraz, opieka, pomoc przy starszej osobie, B-stok, towarzyskie wykluczone. ☎0880-374-792.

KOBIETA, ubezpieczona, sprzatanie, chałupnictwo, handel, opieka. ☎(0-85)675-12-47.

KOBIETA, wyższe pedagogiczne, zaopiekuję się dzieckiem, os. starszą, Suwałki, agencje wykluczone. ☎(0-87)565-07-18, 0697-435-427.

KONSERWATOR, naprawa sprzętu AGD, technik mechanik, uprawnienia 1 kv. ☎(0-85)744-64-75.

KRAWCOWA wykwalifikowana chałupniczej, towarzyskie wykluczone. ☎0507-831-030.

KRAWCOWA ze stażem, agencje i akwizycje wykluczone. ☎0695-623-202.

KSIĘGOWA poprowadzi książkę przychodów i rozchodów, płace, ZUS, kadry, niemiecki, Suwałki. ☎0508-110-876, (0-87)563-04-04.

KSIĘGOWY, wyższe, księgi handlowe, książka przychodów i rozchodów, ZUS, kadry. ☎0695-736-234.

MĘŻCZYZNA 35 lat, każdej, agencje wykluczone. ☎(0-85)744-58-77.

MŁODA dziewczyna, średnie, w handlu, gastronomii, akwizycja, agencje wykluczone. ☎0501-816-500.

MŁODA mężżatka pracy typu sprzątanie, szatniarka, sprzedawca, w godz. 18:00 do 6:00 rano, towarzyskie wykluczone. ☎(0-85)653-14-11.

MŁODA, 21- letnia, wykształcenie średnie, agencje, spotkania towarzyskie wykluczone. ☎ (0-85)737-60-36, 0509-782-893.

MŁODA, wyższe, ponad roczny staż w biurze, kurs asystentka menadżera, pracy biurowej, agencje wykluczone. ☎0693-226-255.

MŁODY 22 lata, wyższe administracyjne, komputer, prawo jazdy B, pół roczny staż przy dopłatach bezpośrednich. ☎0504-960-072

MŁODY chłopak, II grupa inwalidzka, najlepiej dozorstwo. ☎(0-85)744-04-53.

MŁODY, dyspozycyjny, student prawa, zaoczny, prawo jazdy B, uczciwy. ☎0692-619-958.

MŁODY, dyspozycyjny, technik rolny, w gospodarstwie. ☎0605-764-725, po 18.00.

MŁODY, lat 21, kucharz, podejmie pracę w Białymstoku, dorywczą, stałą, chałupniczą. ☎0503-391-530, 0503-696-478.

MŁODY, orzeczenie o stopiniu niepełnosprawności, prawo jazdy AB, samochód. ☎(0-85)716-35-11

MŁODY, praca dorywcza, jako ślusarz, spawacz, innej,pilnie! ☎(087)566-33-12.

MŁODY, uczciwy, w sklepie, hurtowni, przy produkcji, Białystok. ☎0880-672-420.

MŁODY, znajomość pracy przy ociepleniach, prawo jazdy B, każdej. ☎0693-424-681.

ODPOWIEDZIALNY mężczyzna bez nałogów w gospodarstwie rolnym. ☎(0-86)276-00-34.

OPIEKA nad starszą pania, posprzątam. ☎(0-85)663-32-93.

PRACOWNIK ochrony, bez licencji, 23 lata, szuka pracy w agencji lub jako stróż, Ełk. ☎0500-647-275.

PRZY pracach budowlanych, kierowca, innej, u pani prowadzącej działaność. ☎0601-806-290.

PRZY sprzątaniu mieszkań, biur, sklepu, itp, towarzyskie wykluczone. ☎0506-290-375.

PRZY wykończeniach mieszkań, jako gipsiarz, malarz. ☎0606-285-402.

RENCISTA 45 lat jako dozorca placowy. ☎(0-85)663-23-25.

RENCISTA z samochodem citroen C15, dorywczej lub jako kierowca, w Białymstoku. ☎0888-133-903.

RENCISTA z samochodem dostawczym, dorywczej, Białystok. ☎0888-133-903.

RENCISTA, 38 lat, prawo jazdy B, komputer, Corel, Photoshop, doświadczenie w branży fotograficzo -reklamowej. ☎0604-424-947.

RENCISTA, jako stróż, chałupnictwo, ulotki, szatniarz. ☎(0-85)740-41-59.

RENCISTA, prawo jazdy ABC, samochód. ☎0501-703-269.

SAMOTNY rencista, po 50, zaopiekuje się posiadłością, dozór, porządki, konserwacja. ☎0504-708-278.

SPRZĄTANIE grobów na miejskim cmenterzu, zapalanie zniczy, „drobne naprawy", Ełk. ☎0602-240-972.

SPRZĄTANIE mieszkań z możliwością gotowania, Suwałki, ☎0602-248-866.

STUDENT zaoczny z samochodem osobowym, prawo jazdy B. ☎0609-229-096.

STUDENT, dorywczej, czwartek, piątek, sobota. ☎0502-385-999.

STUDENT, studia zaoczne, absolwent Technikum Elektrycznego, prawo jazdy B podejmie każdą pracę. ☎0604-916-880.

ŚLUSARZ, spawacz, hydraulik, uprawnienia. ☎(0-86)270-13-94

TECHNIK elektronik, prawo jazdy BC, po wojsku. ☎(0-85)716-11-22, 0501-286-884.

TECHNIK mechanik, rencista, jako tokarz, frezer, ślusarz, dozorca, każdej. ☎(0-85)654-39-54.

UCZENNICA w gastronomi, sobota, niedziela, poniedziałek, agencje, romanse wykluczone. ☎0600-485-960.

WOKALISTKA z wyższym wykształceniem muzycznym i praktyką szuka zespołu grającego „na żywo" (wesela, bale). ☎0506-241-312.

ZAOPIEKUJĘ się starsza panią lub dzieckiem, 400 zł. ☎(0-85)676-07-66.

ZAOPIEKUJĘ się starszą, chorą osobą, posiadam kwalifikacje. ☎(0-85)743-45-08.

ZAOPIEKUJE się dzieckiem, posprzątam, ugotuje. ☎0507-105-520.

ZAOPIEKUJE się starszą osobą lub dzieckiem w weekendy i wakacje. ☎0693-409-842.

ZAOPIEKUJE się starszą panią, małżeństwem, okolice Augustowa. ☎0608-471-466.

ZAOPIEKUJĘ się dzieckiem, starszą osobą. ☎(0-87)565-64-23, 0507-163-143.

ZAOPIEKUJĘ się osobą, dziećmi, domostwem, za pokoik dla 2 osób, niewielkie wynagrodzenie. ☎0660-382-298.

ZAOPIEKUJĘ się starszą osobą, posprzątam; towarzyskie wykluczone. ☎0889-138-103.

PODARUJĘ

DACHÓWKĘ cementową, 4.500 szt do zdjęcia z dachu. ☎(0-85)712-58-61.

DŁUŻYCA topolowa. ☎(0-85)730-28-34, po 16:00.

KAMIEŃ. ☎(0-85)716-11-51.

SAMODZIELNY pokój+ łazienka w zamian za opiekę, Dojlidy Górne. ☎(0-85)743-48-78, po 18.00.

TRUSKAWKI, pędy, za darmo, Saga Sangana, Dukat. ☎(0-85)712-46-50.

ŻUŻEL przelasowany, 9 wywrotek. ☎(0-85)730-28-34 po 16:00.

POTRZEBUJĘ

BEZINTERESOWNIE lub za drobną opłatą wykładziny, kanapy, biurka. ☎(0-85)718-15-79.

BEZROBOTNA, samotna matka z 3 dzieci, pomocy finansowej, PKO BP SA OR Białystok 22102013320000120201209485. ☎(0-85)651-79-49.

DAROWIZNĘ, ☎0888-172-864.

DUŻEGO transportu do przewozu ok. 20 t złomu. ☎(0-87)611-25-99.

ETERNITU z rozbiórki. ☎0608-396-460.

GARAŻ blaszak dla osoby niepełnosprawnej. ☎(0-85)663-15-05.

GARAŻU do wnajęcia w Choroszyczy, pilnie. ☎(0-85)719-24-48.

KANAPY, dywanu, płytki gazowej, regału, samotna matka. ☎0607-808-389.

KOMPLETNEGO komputera, nieodpłatnie, wielodzietnej rodzinie. ☎0503-544-313.

KOTA. ☎(0-85)744-04-53

ŁAWĘ, stół, 2 fotele, młode małżeństwo. ☎0661-249-621.

MECHANIKA, ok. Ciechanowca, Szepietowa. ☎0502-243-394

NIEDUŻE pomieszczenie, najchętniej na poddaszu, na cichą produkcję, w Białymstoku. ☎0502-953-527.

NIEODPŁATNIE komputera dla dzieci. ☎(0-85)676-00-75

POTRZEBUJĘ osoby do zamieszkania w domku na wsi, byłe suwalskie, bez nałogów. ☎0694-774-268.

PRZYJMĘ drobny gruz, ok. Białegostoku. ☎(0-85)742-99-69

SAMOTNA matka bez pracy, środków do życia w trudnej sytaucji, pomocy każdej od życzliwych. ☎0880-374-792.

SAMOTNA matka wózek dla noworodka, wypoczynek. ☎(0-85)732-72-49

SAMOTNA matka, wychowująca 3- dzieci, potrzebuje kanapy, szafy, innych mebli. ☎(0-85)664-18-41.

SAMOTNY rencista kilka wiaderek węgla na zime. ☎0504-708-278.

SZAFĘ, bezinteresownie, Suwałki, ☎0607-063-562.

TELEWIZOR, starszy samotny. ☎0661-249-621.

ZIEMIĘ z wykopów, Białystok. ☎0608-326-918.

ZIEMIĘ z wykopów, Wasilków. ☎(0-85)718-52-07, (0-85)653-93-24.

ZAMIENIĘ

ASTRA kombi 1.6 (1994) bogata wersja na działkę nad jeziorem, inne oferty. ☎(0-85)710-87-97, 0609-806-147.

CITROEN xara, (1998), na działkę budowlaną, nieruchomość lub inne propozycje. ☎0602-516-472.

DZIAŁKA 4.000 mkw, wieś Stacze, nad rzeką Lega, na samochód dostawczy bus, 33.000 zł. ☎0660-493-577.

JACHT kabinowy do wykończenia . ☎(0-86)218-25-37

KOPARKO-SPYCHARKĘ Białoruś, typ budowlany na T-360 do poważnego remontu. ☎(0-86)474-00-79.

SOLARIUM luksura 40/3, zamiana na atlas. ☎(0-85)662-73-57

VW passat (1992), benzyna, na sieczkarnie samobieżną lub kombajn zbożowy, 13.000 zł. ☎(0-87)641-24-09.

VW t-4, 2,4D, (1992), na działkę rekereacyjną, siedlisko, suwalskie. ☎(0-87)643-19-60.

ZAMIENIĘ samochód dostawczy na C360 lub większy, 10.000 zł. 3(087)566-40-88.

002818E

AUTOMOTO

AUTOKOMIS

❑ POLMOZBYT PLUS (085)651-25-40

15-703 Białystok, ul. Zwycięstwa 10A

BRAVO 1.4 +LPG zielony (1998), 17.900 zł.

DOBLO cargo 1.9JTD, żółty, (2002), 32.900 zł.

FIAT 126ELX, czerwony, (1999), 4.500 zł.

FIAT brava 1.2SX, szary metalik, (1999), 22.500 zł.

FIAT brava 1.6SX, złoty metalik, (1999), 23.900 zł.

FIAT CC-704, zielony metalik, (1995), 5.900 zł.

PANDA active 1.1, czerwony, (2004), 26.900 zł.

PANDA active 1.1, granat, (2004), 26.900 zł.

POLONEZ atu 1.6, zielony metalik, (1996), 5.500 zł.

PUNTO 1.2 active, czerwony, (2004), 33.500 zł.

PUNTO 1.2 active, szary metalik, (2004), 33.900 zł.

PUNTO 75SX, szary metalik, (1995), 10.500 zł.

SEICENTO 899+ LPG, zielony, (2002), 16.900 zł.

SEICENTO 899S, czerwony, (1998), 11.500 zł.

STILO MW 1.9JTD, szary metalik, (2004), 66.900 zł.

❑ AUTO-MARKET (085)744-55-48

15-836 Białystok, ul. Botaniczna 3.

AUDI 80 (1991) 2.0, 11.400 zł.

AUDI B4 (1994) 2.0 gaz, 20.400 zł.

BMW 520 (1993) 2.0, 18.900 zł.

BMW 730 (1988) 3.0, 9.800 zł

CITROEN berlingo (2000) 2.0 HDI, 37.500 zł

DAEWOO tico (1999) 0.8, 9.800 zł

FIAT seicento (XII.1998) 0.9, 10.500 zł

FORD fiesta (2003) 1.4 TDCI, 38.000 zł

FORD windstar (1995) 3.8 gaz, 24.000 zł

IVECO daily (1997) 2.8 TD, 33.200 zł

POLONEZ caro (1994) 1.6 gaz, 4.600 zł

RENAULT clio (1996) 1.2, 12.900 zł.

SEAT cordoba (1998) 1.4, 19.900 zł

SEAT ibiza (1997) 1.4, 15.700 zł.

SKODA fabia (2002) 1.4 gaz, 25.800 zł.

SKODA forman (1993) 1.3, 5.700 zł.

TOYOTA avensis (1999) 1.6 gaz, 34.000 zł

TOYOTA corolla (1998) 2.0D, 19.500 zł.

VW golf II (1990) 1.6D, 6.800 zł

VW vento (1992) 1.9D, 15.400 zł

❑ WIERZBOWA 8 (085)652-63-90

15-743 Białystok (PZ-Mot), 0505-047-717 www.allegro.pl/podlaskie

AUDI 80 avant 2.3 (1993), 17.600 zł.

BMW 318i 1.8 bezwypadkowy (1992), 15.900 zł

DAEWOO matiz 0.8 (1999) 12.300 zł.

FIAT brava 1.6 16V +gaz (1997) salon, 14.900 zł.

FIAT palio weekend 1.2 salon (1999), 12.900 zł.

FIAT punto 1.1 salon, 5-drzwiowy (1996), 12.600 zł.

FORD windstar 3.0 V6 pełna opcja, skóra (1996) 26.800 zł

HONDA accord 2.0 +gaz (1995), 14.800 zł.

HONDA civic (1994) 1,5 VTEC, klima, 11.600 zł

MERCEDES C180 (1995) 1,8 +gaz sekwencyjny, 6 lat w kraju, 26.800 zł.

MITSUBISHI galant 1.8 +gaz (1993) sedan, 11.900 zł.

OPEL omega 2.0 +gaz kombi (1994) 14.800 zł

OPEL tigra 1.4 16V czarny (1997) 18.900 zł.

SEAT cordoba 1,4 +wtrysk gazu (2002) klima, I właściciel, 34.500 zł

VW golf 1.8 (1990) 8.300 zł.

VW golf 1.9 diesel (1993) 5-drzwiowy, 11.800 zł.

❑ DOBRZYNIEWO K. FAST 719-74-55

16-002 Dobrzyniewo, Ogrodniki 39, 0508-145-996, www.gratka.pl/moto (nie mylić ze Szrotem!).

AUDI A-4 avant 1.8 20V (1996) 27.200 zł

DAEWOO lanos 1.5 sedan I-wł. (1998) 15.500 zł

DAEWOO matiz 0.8 joy I-wł (1999) 14.200 zł

DODGE grand caravan 3.3 V6 +gaz (1996) 35.800 zł

FIAT brava 1.4 +gaz (1996) 14.700 zł

FIAT doblo 1.2 +gaz salon (2001), 26.400 zł

FIAT marea 1.6 16V +gaz, salon RP (1997) 16.600 zł

FIAT punto 1.1 +gaz I-wł, 5-drzwiowy (1998) 16.600 zł.

FIAT punto II 1.2 +gaz 5-drzwiowy I-wł. (X.2002), 24.300 zł.

FIAT uno 0.9 +gaz 5-drzwiowy (2001) 15.500 zł.

FIAT uno 0.9 I-wł., 5-drzwiowy (2000) 13.500 zł.

FIAT uno 1.0 fire I-wł, 5-drzwiowy (1996) 8.300 zł

FORD escort 1.3 5-drzwiowy salon (1997), 15.500 zł

FORD escort bolero kombi 1.6 16V, salon, T-właściciel (1999) 20.400 zł.

HONDA accord 2.0TDI full opcja (1997) 28.800 zł.

JEEP grand cherokee 4.7 V8 +gaz, limited, pełna opcja, salon, serwisowany, I-właściciel (2001), 127.000 zł

KIA pride 1.3 GLX kombi I-wł, salon (1999) 14.500 zł

ŁADA samara 1500 5-drzwiowy, metalik (1991), 3.300 zł

MAZDA 626 2.0 pełna opcja (1991) 7.800 zł.

MERCEDES C-220 diesel (1995) 31.300 zł

OPEL astra 1.4 +gaz sedan, I-wł., salon RP (1997/1998) 17.400 zł

OPEL astra kombi 1.7 TD, salon RP (1996) 17.400 zł

OPEL vectra 1.6 16V I-wł, salon, klima (1997) 25.200 zł

OPEL vectra 1.6 GLS, wspomaganie, szyberdach (1991) 8.400 zł

OPEL vectra 1.8 CD sedan, salon (XII.1992) 12.400 zł

ROVER 620 2.0 TDI zielony metalic (1995) 20.300 zł

SEAT toledo 2.0 16V 150 KM (1995), 17.500 zł

SKODA felicja 1.3 +gaz (1997) 12.700 zł.

SKODA felicia 1.3 MPI I-wł., salon (1997), 12.700 zł

VOLVO S-40 1.9 TDI pełna opcja (1997) 34.800 zł.

VW golf IV 1.6 16V comfortline I-właściciel (2000) 38.300 zł

VW passat 1.9TDI przejściówka (1994), 20.300 zł

VW passat B-5 1.9 TDi (1999), 43.300 zł

VW passat B-6 1.8T salon, serwis (2001), 56.700 zł.

VW polo 1.6 5-drzwiowy salon, serwisowany (1995) 16.800 zł

VW sharon 1.9 TDi 110 KM (1998) 49.000 zł.

❑ AUTO-HANDEL (085)743-17-19

15-206 Białystok, ul. Nowowarszawska 128/1.

AUDI 100 C-4 (1992) 2.4D sprowadzony, 18.500 zł.

AUDI B-3 (1989) 1.8B, 9.500 zł.

CITROEN xsara (1997) 1.4B, 5-drzwiowy, 17.200 zł.

DAEWOO tico (XII.1994) 0.8B, 5.500 zł.

FIAT CC (1996) 0.7B +gaz, 6.300 zł

FIAT siena (2001) 1.2B, 18.900 zł.

FORD galaxy (1996) 2.0B, 26.500 zł.

FORD mondeo kombi (1996) 1.8TDI, 19.900 zł.

HONDA accord (1994) 2.0B +gaz, automat, 15.500 zł.

HYUNDAI pony (1993) 1.3B sedan, salon, bezwypadkowy, 7.200 zł.

MAZDA 323F 1.5B 16V, sprowadzony, zarejestrowany, 9.500 zł.

MERCEDES 124 (1994) 2.0D, sprowadzony, zarejestrowany, 26.500 zł.

OPEL corsa (X.1994) 1.4B I-właściciel, bezwypadkowy, sprowadzony, zarejestrowany, 13.900 zł

OPEL vectra (1994) 2.0B 5-drzwiowy, bogata opcja, 13.900 zł

POLONEZ caro plus (1997) 1.6B +gaz, 6.900 zł.

RENAULT espace (1992) 2.0B +gaz, 16.500 zł.

SKODA felicia kombi (1996) 1.3B, 12.900 zł.

TOYOTA corolla (1991) 1.3B sedan, 6.500 zł.

TOYOTA corolla (1997) 1.4B +gaz stan idealny, opony zimowe, 3-drzwiowy, 20.900 zł.

TOYOTA paseo cabrio (X.1997) 1.5B 16V, sprowadzony ze Szwajcarii, 22.900 zł.

VW golf II (1991) 1.6B 5-drzwiowy, 7.900 zł.

VW golf III (1994) 1.8B, 14.900 zł.

VW passat (1995) 1.9TD I właściciel, sedan, 23.500 zł.

VW passat (X.1996) 1.9TDI 110 KM, I właściciel, serwisowany. 26.500 zł.

VW passat kombi (1993) 1.8D, 14.900 zł.

KUPIĘ

125 p do remontu, na części. ☎0605-626-201.

126 P, powyżej (1992), może być uszkodzony. ☎0607-547-147.

ASTRA, vectra do 11.000 zł. ☎0503-154-749

AUDI 100, C4, 2.5TDi. ☎0661-224-650 po 20:00.

AUDI 80 1.6D (1982-86), przejściówka na białych tablicach. ☎0504-431-196

AUDI 80, uszkodzony. ☎(0-85)749-45-27.

AUDI B3, B4, bezwypadkowy, sprowadzony, do 12.000 zł. ☎0607-045-328

AUDI lub opel vectra, pełne wyposażenie +hak, do 6.000 zł ze wszystkimi opłatami. ☎(0-87)569-32-15.

AUDI, opel, mercedes, vw, diesel. ☎(0-85)654-68-45..

AVENSIS sedan, 2.2 TD (1998-2000) od I właściciela, w rozsądnej cenie. ☎0502-939-601.

CITROENA C 14, do remontu lub naprawy. ☎0503-610-036.

DAEWOO tico, całe, uszkodzone. ☎(0-85)715-22-00, 0501-089-549..

DAEWOO, każdy model. ☎(0-85)715-78-21..

DOSTAWCZY, skrzyniowy do 3,5 t. ☎0604-992-921.

FELGI stalowe 14' do renaut 19. ☎0502-534-948..

FIAT 125, gaz, stan bdb blacharsko mechaniczny. ☎0600-608-122.

FIAT 125p 1300: atrapa, drzwi, lampy, błotniki, pas tył. ☎0661-022-052.

FIAT 126p, (1990-94), badania, OC, stan db, do 1.000 zł. ☎(0-85)743-19-57, 0506-514-341.

FIATA 126p, (1990-94), stan db, z oc, do 1.000 zł. ☎(0-85)743-19-57, 0506-514-341.

FIATA 126p, (1993-2000), z uszkodzonym silnikiem lub skrzynią biegów, od I właściciela najchętniej. ☎0508-194-216.

FORD escort, (1985-89), kupiony na białych tablicach, lub bez silnika. ☎0507-456-660.

GOLF 1.6D lub Audi 1.9D, 5-drzwiowy, w dobrym stanie, ważne OC, przegląd. ☎(0-87)610-36-89.

JELCZA na części. ☎0607-062-254.

JELCZA, stara lub przyczepę wszystko chłodnie. (0-89)741-23-06.

KOMBI, diesel, automat do 2.0, ciemny kolor do 10.000 zł najchetniej vw. ☎(0-86)278-88-19.

KOMPUTER Digifant II do passata 1,8. ☎0502-534-948..

KUPIĘ każdy ciężarowy do 2.500 zł. ☎(085)718-62-62, 0502-047-942.

LAWETĘ 2-osiową, lekką. ☎0660-009-639.

ŁADA 2107, (1989-91), badania, OC, stan db, do 1.000 zł. ☎(0-85)743-19-57, 0506-514-341.

ŁADA niwa, może być do remontu. ☎0604-430-497.

ŁADA samara, w stanie bdb, chętnie od I właściciela, z gazem. ☎0507-873-638

ŁADE 2107, (1989-91), z oc, w db stanie, do 1.000 zł. ☎(0-85)743-19-57, 0506-514-341.

ŁADĘ nivę. ☎0607-987-103.

MALUCHA zatartym silnikiem. ☎0508-172-069 po 14:00.

MOSKWICZ, gaz, stan bdb. ☎0600-608-122.

OPEL corsa, (2000-2002), 5 drzwi. ☎0509-286-155, (0-85)683-45-12.

OPLA Asconę sedana w stanie bardzo dobrym. ☎0608-613-088.

OPLA tigre. ☎0503-679-274 po 19.

PASSAT, kombi, 1,9D, (1991-93). ☎0604-476-786..

POLONEZ caro od (1996) bezwypadkowy, w dobrym stanie od I właściciela, Grajewo do 4.000 zł. ☎0603-188-110 po 18.00.

POLONEZ do remontu, może być skorodowany. ☎(0-85)656-90-94.

POLONEZ, cinquecento, seicento lub opel do remontu lub po wypadku. ☎0506-232-875.

POLONEZ, do 300 zł, może być do remontu. ☎0607-209-845.

POLONEZ, fiat lub inny osobowy uszkodzony, zniszczony lub do remontu. ☎(0-85)653-03-04, 0692-662-509.

POLONEZA lub żuka, do 300 zł. ☎(0-86)473-28-12.

POLONEZA, fiata, żuka, nysę, ładę, skodę do remontu. ☎0661-022-052.

PRZYCZEPA 8-10 t, wywrot. ☎0606-215-271.

PRZYCZEPA wywrotka HL, 8-10 t. ☎0606-215-271.

PRZYCZEPKA samochodowa solidnie zrobiona. ☎(0-85)654-68-45, 0600-905-576

PRZYCZEPKA samochodowa wym 2x1.20m, najchętniej niewiadów, w rozsądnej cenie. ☎0501-709-739

PRZYCZEPKĘ do samochodu, Niewiadów lub sprowadzoną. ☎(0-86)271-41-27.

PRZYCZEPKĘ samochodową, do 500 zł. ☎0508-178-021.

PRZYCZEPKĘ samochodową, zarejestrowaną, Wys-Maz. ☎(0-86)275-32-50, 0502-729-020.

ROBUR, może być do remontu. ☎0607-209-845.

SAMAREĘ lub ładę 2107, 4-drzwiową z gazem, okolice Augustowa. ☎0880-142-971.

SEICENTO, najlepiej od I- właściciela. ☎(0-86)271-41-27.

SILNIK 126p z dokumentami, sprawny, do 150 zł. ☎0695-244-399.

SILNIK kadeta 1,3, sprawny, niedrogo. ☎0605-165-370.

SILNIK, golf 1,3, z dokumentami. ☎0506-578-129, po 18.00.

SKODA 1000 MB: błotniki, drzwi, klapa, instalacja el. ☎0661-022-052.

SKODA 105el lub 120el, do 300 zł, może być do remontu. ☎0607-209-845.

SKODA felicja do 7.000 zł. ☎(0-85)651-75-32.

SPYCHARKA DTE 75 z pługiem skokowym. ☎(0-85)654-27-14, po 16.00, 0692-569-707.

STAR 1142 razem z przyczepą, w stanie db, (od 1995). ☎(0-85)731-37-91

STAR 200, z długą paką, 3 stronny wywrot, może być uszkodzony. ☎(0-86)261-98-56

STAR, jelcz, kamaz, autosan, do remontu lub na części. ☎0501-760-548

STARA izotermę, st. db. ☎(0-86)275-28-58.

SYRENA R 20: borty, lampy, oś, instalacje el. ☎0661-022-052

SYRENA: silnik, 2 cylindrowy układ wydechowy, tłoki. ☎0661-022-052.

TANIO, tavrię na części, może być niesprawna, zdekompletowana. ☎(0-85)651-07-42 po 16:00.

TATRĘ na części, niedrogo. ☎0600-632-590.

TOYOTA Corolla (2002/03). ☎0601-299-065.

TRABANT może być do remontu, diesel. ☎(0-86)270-33-98.

VW golf III, D, 5 drzwi, (1992), rozsądna cena. ☎(0-86)476-46-60.

VW passata kombi, stan db lub mercedesa 123 2.4D stan db. ☎(0-86)219-80-30.

VW passata, tanio lub części. ☎(0-87)427-13-75, 0506-791-384.

VW transporter diesel, w stanie db, do 5.000 zł. ☎(0-86)476-92-46

VW, opla lub audi do remontu lub po wypadku do 7.000 zł. ☎0608-044-374.

VW, T4, 2,4D, przeszklony, 9-osobowy, zadbany, (1994/96), 23.000 zł. ☎0605-737-578.

WARTBURGA z silnikiem golfa 1.3. ☎(0-86)476-46-37 po 20.

WYWROTKA kamaz, (1985-90), stan bdb. ☎(0-85)654-27-14, po 16.00, 0692-569-707.

YARIS, Citroena C3 lub Peugeota 206 od I właściciela. ☎(0-86)275-44-96.

ZAKUPIĘ star 1142, pow 1995, skrzyniowy, szeroka paka. ☎0505-579-309.

ŻUKA z gazem. ☎0661-022-052.

**ŻUK

AUTO-SZYBY
B-stok, ul. Nowowarszawska 128/1
tel. (085) 743-72-76,
tel. kom. 0602 192-185
N69804gwbh
- osobowe - TIR
- uszczelki - kleje
• sprzedaż • montaż
• dostawa do Klienta
• przyciemnianie szyb

80 1.6, (1991), składak, czerwony, hak- zarejestr. 3.000 zł/do uzg. ☎(0-85)643-65-13, 0696-168-348.
80 1.6+ gaz (1979), szyberdach, hak, st. db. 2.000 zł. ☎(0-85)722-15-44.
80 1.6D (1986), stan dobry, 4.900 zł. ☎(0-87)568-60-07.
80 1.6D (1987), białe, świeżo sprowadzone, 7.200 zł +opłaty. ☎0506-610-531.
80 1.8 (1987) zadbany, I właściciel, 220 tys. km, 7.000 zł. ☎0603-978-111.
80 1.8 (1987/8) bordo, stan idealny, 8.900 zł. ☎0501-633-685.
80 1.8 (1987/XII) miesiąc w Rp, nowy gaz, stan db, 8.500 zł. ☎(0-85)661-35-90, 0697-893-197.
80 1.8 (1989), 8.600 zł. ☎0602-188-814.
80 1.8 +gaz (1987), szyberdach, 7.400 zł. ☎(0-87)567-92-73, 0607-058-928.
80 1.8 +gaz, (1985),4.400 zł. ☎(0-87)427-93-98.
80 1.8 gaz (1977), st. db, do jazdy. 1.500 zł/zamiana. ☎0505-827-773.
80 1.8 gaz (1985) stan bdb, szyberdach, c. zamek, radio, 4.600 zł. ☎0660-725-692
80 1.8 gaz (1990/95), wspomaganie, c. zamek, alarm, alufelgi, zamiana, Suwałki, 9.800 zł. ☎0693-797-713
80 1.8 S (1988) czarny meatlik, c. zamek, szyberdach, wspomaganie, radio, 8.500 zł. ☎0605-945-344.
80 1.8, gaz, (1994), składak, st. bdb, zadbany, szary met., nowy gaz. 11.200 zł. ☎0880-343-464.
80 1.8i (1990), stan bdb, świeżo sprowadzone, 7.500 zł. ☎0607-941-160.
80 1.8S (1987), gotowy do rejestracji, atrakcyjny wygląd, 6.900 zł. ☎0880-235-821.
80 1.9 D (1991). 7.700 zł. ☎0606-367-314.
80 1.9D (1990), alufelgi, 12.200 zł. ☎0607-941-155.
80 1.9TDI Avant, (1993), bogate wyposażenie, pełna dokumentacja, 20.000 zł. ☎0602-375-104.
80 2,0E (1990/91) nowe płyny, paski, amortyzatory, końcówki wahacza, bezwypadkowy, 10.900 zł do uzg. ☎0502-375-985.
80 B 4 (1992), gaz, alufelgi, szyberdach, c. zamek, alarm, atrakcyjny wygląd. 18.700 zł. ☎0501-840-315.
80 B 4 (1994), ABS, poduszka powietrzna, wspomaganie kier., c. zamek, autoalarm. 19.000 zł. ☎0608-728-516.
80 B 4, Avant, 2.0 B+ gaz, (1993), czerwony met., wspomaganie kier. 16.300 zł. ☎0503-772-724.
80 B3 (1988) czerwony, sprowadzony z niemiec, zarejestrowany, gaz, stan idealny, radio, 6.900 zł. ☎(0-86)216-97-07
80 B3 (1989) 1.6D, stan bdb, 9.900 zł. ☎ 0503-772-724.

HALLO TAXI
96-27
bezpłatne
zamawianie taksówek
ogólnopolska infolinia
0800-44-44-44
korzystny rabat
Wystawiamy faktury VAT
zniżki
RABATY
A747104gwbhb
najtaniej

80 B3 1.8S (1988) czarny metalik, szyberdach, c. zamek, wspomaganie, radio, 8.000 zł. ☎0889-568-214.
80 B3 2.0 (1988), alufelgi, z akcyzą, 6.500 zł. ☎0509-461-700.
80 B3 2.0 (1991), sportowa wersja, serwisowane, stan idealny, 11.500 zł +opłaty. ☎0507-414-135.
80 B3 bogate wyposażenie, 2 tyg w RP, do rejestracji (1991), 9.300 zł. ☎0888-375-114
80 B4 (1992), świeżo sprowadzone, 11.000 zł. ☎0602-691-307.
80 B4 (1993.07) avant, 17.000 zł. ☎(0-87)569-65-44, 0501-840-333
80 B4 1,9TD (1993) granatowy, wspomaganie ABS, klimatyzacja, zarejestrowany, 18.500 zł. ☎0606-769-814.
80 b4 1.9TDI (1995), alarm, alufelgi, ABS, immobiliser, +opony zimowe, 23.000 zł. ☎(0-87)751-64-68,751-85-88.
80 B4 2.0 (1992), zielony metalik, sprowadzony, zarejestrowany, 15.900 zł. ☎(0-87)619-73-25.
80 B4 2.0 +gaz (1993), czarny metalik, elektryka, c. zamek +pilot, Giżycko, 17.000 zł. ☎0603-069-064.
80 B4 2.0 gaz (1994) 19.500 zł. ☎(0-86)219-04-43
80 B4 2.3 (1992), gotowy do rejestracji, 14.000 zł. ☎0508-073-390.
80 B4 kombi 1.9TDI (1994), ABS, c. zamek,szyberdach, +koła, 20.000 zł. ☎(0-87)520-02-21, 0600-313-583.
80 B4, (1994), 1,9TD, zielony metalic, wspomaganie, c. zamek, elektryczny szyberdach, 15.900 zł. ☎0507-835-791.
80 B4, 2.0 (1992) bezwypadkowa, 15.300 zł. ☎(0-85)730-28-40.
80 B4, avant 1.9TDI, (1993), bogate wyposażenie, I właściciel w RP, 20.000 zł. ☎0602-375-104.
80 coupe 1.9B, gaz, (1983), 3.500 zł. ☎0607-738-937.
80 coupe 2,2 (1985) sprowadzony, 5.000 zł. ☎0506-840-255.
80, (1979), 1,6, zielony, stan db, 1.200 zł do uzg. ☎(0-87)517-10-36.
80, (1986), 1,6B +gaz, stan bdb, bez prawa rejestracji, 3.000 zł. ☎0506-798-935.
80, (1987/96), 1,8B +gaz nowy, czerwony, alufelgi, koła zimowe, stan db, 8.500 zł. ☎(0-87)642-42-01, 0603-103-385.
80, (1990), 1,6TD, stan bdb, bezwypadkowy, zadbany, srebrny metalik, alarm, radio, Siemiatycze, 11.500 zł. ☎0508-131-603.
80, (1990), 1,8, wtrysk, dodatki, 8.700 zł. ☎0604-638-538..
80, 1,8, (1991), wspomaganie, c. zamek, 5 mies. w kraju, atrakcyjny wygląd, 13.500 zł. ☎0607-825-039.
80, 1.6D, (1982), 2.000 zł lub zamienię na mniejszy. ☎(0-87)568-56-20.
80, B4, (1993), 2,0B +gaź, pełne wyposażenie oprócz skóry, 21.000 zł. ☎0507-128-492.
80, B4, (1994), 2,0 gaz, granat, ABS, wspomaganie, el. szyberdach, welur, idealny, 17.900 zł. ☎0505-706-952.
80, B-4, 1,98 +gaz, (1993), ABS, c. zamek, radio, granat, stan bdb, 19.200 zł. ☎0506-177-942.
80, B4, 2,0E, (1993/94), stan bdb, z Niemiec, gotowy do rejestracji, bezwypadkowy, 16.500 zł. ☎0602-324-383.
80, cupe, 2,2i, (1986), 150 kM, 5.000 zł. ☎0506-840-255..
90 (1987) 2.0 gaz, wspomaganie, 5.500 zł. ☎(0-87)565-77-02
90 2.3 (1988), czarny, 8.500 zł lub zamiana. ☎(0-87)427-48-67.
90 2.3E, stan db, 5.800 zł. ☎0503-939-539.
90 quatro 2.3 (1994) czarne, uszkodzony przód, 10.000 zł. ☎0501-053-249.
90 quatro 2.3 +gaz (1988) 8.000 zł zamiana na vw passat kombi. ☎0602-608-699.
90 quattro S2 2.3 20V (1990), czarny, bogate wyposażenie, pomoc w zarejestrowaniu, 7.500 zł. ☎0502-959-538.
A 4 (1996), 1.8+ gaz, klimat., bezwypadkowy, zarejestr. 33.500 zł. ☎0506-198-080.
A 4 1.9 TDI (1995/96), klimatronik, ABS, pełna elektryka, srebny met. 31.000 zł. ☎0509-065-441.
A3, 1,9TDi, (1996/97), bogate wyposażenie, srebrny metalik, 29.800 zł. ☎(0-85)683-36-53..
A-3, srebrny metalik, (1997.12), stan idealny, pełna elektryka, 31.000 zł. ☎0691-505-495, (0-87)644-51-19.
A4 1.6 (1995), sprowadzony, I właściciel, 23.500 zł. ☎0696-461-946.
A4 1.6 (1996), 157 tys., km., stan idealny, sprowadzony, 26.000 zł. ☎0502-956-218.
A4 1.6I (1995), srebrne, ABS, klimatyzacja, el. szyby, el. lusterka, sprowadzony, 24.500 zł. ☎0605-429-486.
A4 1.8 (1995), Giżycko, 28.500 zł lub zamiana ną tańszy. ☎(0-87)428-90-58, 0695-753-907.
A4 1.9 TDi I rej (1998/I) bezwypadkowy, elektryka, ABS, drewno, Suwałki, 38.500 zł. ☎0603-072-850.
A4 1.9TDI (1995/96) klimatronic, 2x poduszka, abs, automat, srebrny, podgrzewane fotele, alarm, 33.000 zł. ☎0509-065-441
A4 qatro (1995) 30.000 zł. ☎(0-85)718-15-05.
A-4, 1,9TDi, (1995), granat, alufelgi, c. zamek, autoalarm, 31.000 zł. ☎(0-85)744-44-94.
A6 2.5TDI (1995), granatowy, bogate wyposażenie 33.200 zł. ☎0501-646-790.
A6 2.5TDI 140KM (1994) 6 biegowy, czarna limuzyna, pełne wyposażenie prócz skóry, 32.000 zł. ☎0608-121-513
A6 avant (1997) 1.9 TDi ABS, klimatronic, 2 poduszki, 37.000 zł. ☎0887-059-242.
A6 kombi 2.6 (1996), pełne wyposażenie, 32.500 zł. ☎0501-375-251.
AUDI 100 (1985) do remontu, brak badań technicznych, 2.500 zł. ☎0604-732-487.
AUDI 100 2.0 +gaz (1990) zamiana na mniejszy; 9.500,- ☎(086)216-96-86. ☎0692-882-189.
AUDI 100 C4 (1992/93) 2,4D 18.500 zł. ☎0508-051-574.
AUDI 1800 (1988)+ gaz, 9.700 zł. ☎0-600-284-352.
AUDI 80 (1989 rok) stan idealny. ☎0692-435-110.
AUDI 80 (1992) 2,0i 13.500 zł. ☎711-78-84.
AUDI 80 1,8 (1991), 9.500 zł. ☎0504-155-250.
AUDI 80 1.9D (1991), zarejestrowane, 11.000 zł. ☎(0-85)721-14-55, ☎0-608-122-010.
AUDI 80 2.0 kombi (1994), 17.500 zł. ☎0-504-155-250.
AUDI 80 2.0E+ gaz (1994), ABS, el.szyby, el.lusterka, wspomaganie kier, alufelgi, radio, CD, centralny, 19.500 zł. ☎0-502-442-739, po 16.00.
AUDI 80 B4 (1994), 1,9TDI: ☎0602-524-615.
AUDI 80 B4 2.0B, przygotowany do rejestracji, 15.500 zł. ☎0-608-431-315.
AUDI A4 1,8 climatronic (1994/95) pełna dokumentacja, 2xairbag, czarna perła, książka serwisowa, 28.000 zł. ☎0501-230-377.
AUDI B4 1,9TD (1993) 19.000 zł. ☎0606-215-589.
AUDI B4 1,9TDi (1993), wsp.kierownicy, szyber dach, centralny zamek,17.500 zł. Suwałki, ☎(087)567-08-55.
AVANT B4 2.0 (1994), stan bdb, czerwone, sprowadzone, zarejestrowane, 17.500 zł. ☎0880-947-723.
B 3 (1988), 1.8 quatro, st. bdb, gotowy do rejestr. 6.500 zł. ☎0694-182-904.
B 4 (1992), sprowadzony, do rejestr. 12.800 zł. ☎0693-710-154.
B 4 (1994), klimat., ABS, wspomaganie, centralny, alufelgi. 17.000 zł. ☎(0-85)721-16-08.
B 4 2.6 V 6, alufelgi, c. zamek, el. lusterka, ABS, hak. 18.200 zł. ☎0507-163-260.
B 4, (1994), 1.9 TDI, pilnie. 12.000 zł. ☎0602-401-424.
B3 1.8 (1989), 8.200 zł. ☎0691-025-584.
B3 1.8 +gaz (1989), 11.800 zł. ☎(0-89)741-32-45.
B3 1.8S (1987) 160 tys. km, granat metalik, alufelgi, szyberdach, stan bdb, 7.800 zł. ☎(0-85)712-29-41.
B3 2.0 (1991), c. zamek, wspomaganie, 1x airbag, elektryka, komputer pokładowy, ABS, 8.500 zł. ☎0888-375-114.
B3 2.0i 120 KM po tuningu w Niemczech, atrakcyjny wygląd, stan bdb; 10.000,- ☎0608-661-247.
B4 (1992) zielony metalik, I właściciel, blokada skrzyni, alarm, szyberdach, magnetofon, 15.000 zł. ☎(0-86)474-32-76, 0698-504-211.
B4 (1992/93) 2.0, bezwypadkowy, 14.000 zł. ☎(0-87)563-80-01, 0888-375-114
B4 1.9 TD (1992), 15.900 zł. ☎0609-142-188
B4 1.9TD (1992) 14.500 zł. ☎0605-034-660
B4 1.9TD (1992), wspomaganie, odcięcie zapłonu, radomagnetofon, stan bdb, 15.500 zł. ☎(0-87)427-10-19, 0603-451-019.
B4 1.9TD (1994), c. zamek, wspomaganie, 13.900 zł. ☎0602-188-814.
B4 1.9TDI (1992), sprowadzona, zarejestrowana, 17.800 zł. ☎0508-956-415.
B4 1.9TDi (1993),świeżo sprowadzony, el. szyberdach, wspomaganie, ABS, stan bdb, 17.000 zł. ☎0600-116-800.
B4 1.9TDI pełna elektryka, klimatyzacja, szyberdach, c. zamek, alarm, 19.900 zł. ☎0506-108-897
B4 2.0 (1991.11), bordo metalik, z akcyzą, 12.400 zł. ☎0509-461-700.
B4 2.0 (1992), ceglasta perła, welur, wspomaganie, 11.800 zł. ☎0507-195-074.
B4 2.0 (1992), czerwień meksykańska, alufelgi, 12.500 zł. ☎0509-461-700.
B4 2.0 (1993), ciemna zieleń, wspomaganie, el. szyberdach, alufelgi, radioodtwarzacz, 18.000 zł. ☎0508-694-597.
B4 2.0 (1994), sprowadzony, stan bdb, zielony metalik, 17.000 zł. ☎(0-87)428-52-33,0502-533-477.
B4 2.0 +gaz (1991), webasto, +opony zimowe, 15.200 zł. ☎(0-89)741-71-47.
B4 2.0 +gaz (1993), zielony metalik, pełna opcja, 17.000 zł. ☎0888-967-803.
B4 80 2.0B (1995) 89 tys.km. książka, elektryka, c. zamek, alufelgi, 16.000 zł. ☎0694-812-293
B4 avant 1.9TDi (1995), gotowe do rejestracji, 19.900 zł. ☎(0-87)429-11-79.
B4 avant, 2.0 (1992/3) stan idealny, świeżó sprowadzony, 3.400 euro. ☎0506-136-426.
B4 coupe (1991) 2,0B, pelne wyposażenie, skóra klimatyzacja, czarny, okazja, pilne, 10.300 zł. ☎0880-779-454.
B4 v1.9 TDi , pełna elektryka, klimatyzacja, szyberdach. c.zamek (1994) 19.900 zł. ☎0506-108-897.
B4, 2,0, (1993), świeżo sprowadzony, stan bdb, 17.500 zł. ☎0507-349-610.
B-4, 2,0B, (1994), c. zamek, szyberdach, wspomaganie, ABS, zarejestrowany, 19.500 zł. ☎0509-723-269.
C4 2.5TDi (1994), pełna opcja bez skórzanej tapicerki, sprowadzony, akcyza, 25.000 zł. ☎0691-672-785, 0601-658-003.
C4 2.6 v6 (1993), pełna opcja oprócz skórzanej tapicerki, 21.000 zł. ☎0504-930-328.
C4, 2,3 +gaz, elektryczny szyberdach, lusterka, alufelgi 17', perła metalik, (1991), zadbany, 19.500 zł. ☎0603-920-673.
C-4, 2,5TDi, 19.500 zł. ☎(00-85)730-95-59..
C4, 2.5TDi, (1991), 20.000 zł. ☎0505-780-200.
COUPE (1981) 1.8 gaz, zadbany, stan bdb, 3.900 zł. ☎(0-85)711-70-51
QUATRO, 2,8, V6, (1993), bogate wyposażenie, stan bdb, 18.700 zł. ☎0509-347-999..
QUATTRO 90 (1990/91) abs, wspomaganie, elektryczne szyby, lusterka, szyberdach, 11.000 zł. ☎0608-728-516
V8 3.6 quatro (1991) skóra, klomatyzcja, alufelgi, elektryka, stan bdb, 12.800 zł. ☎0600-223-990.

BMW

(1992), 1,6, +gaz, 15.500 zł. ☎0888-600-736.
315 (1983) 1.6, 1.000 zł. ☎(0-85)737-12-97
316 E-36, (1991), ciemny niebieski, ABS, elektryka, stan bdb, sportowy wydech, spoiler, 10.500 zł. ☎0697-490-404.
316 gaz (1994) zielony, alufelgi 16", 20.000 zł. ☎0605-112-862
316 i (1994), 5- drzwiowy, st. idealny. 19.000 zł. ☎0606-276-721.
316, (1994), 1.6+ gaz, ABS, el. lusterka, szyberdach, alufelgi, radio. 16.000 zł. ☎0506-152-560.
316, (1994), zarejestrowany, 17.300 zł. ☎0501-650-689.
316I E36 (1994) bogate wyposażenie, gaz, 18.400 zł. ☎(0-86)476-01-51, 0609-798-640
316I kompakt (1996.12) klimatyzacja, pełna elektryka, 29.000 zł. ☎0508-127-829
316I, (1993/97), zielona perła, gaz, stan db, pełna dokumentacja, 12.700 zł. ☎0660-753-009.
316I, kompakt, (1995), 180.000 km, czerwony, ABS, elektryka, szyberdach, 2X airbag, tunning, 19.000 zł. ☎0506-166-603.
318 (1982) stan db, Suwałki, 1.500 zł. ☎0887-024-720

AUTO SERWIS s.c.
▪ PEŁNY ZAKRES MECHANIKI i ELEKTROMECHANIKI
▪ CZĘŚCI DO MERCEDESA - nowe i używane
D51960gwbh
Białystok, ul. Wielkopolska 10
tel. (085) 743-78-84, tel./fax (085) 743-19-98
501 544 995 (24h)

318 (1998), 174 tys. km, ABS, sportowe zawieszenie, alufelgi +koła zimowe, 5.600 zł +opłaty. ☎0506-126-613.
318 +katalizator (1990), 115 KM, szyberdach, alufelgi, radioodtwarzacz, c. zamek, 12.400 zł. ☎(0-87)610-81-48.
318 1,8 ABS, wspomaganie, c. zamek, tuning, lekko uszkodzony przód, (1992) 12.500 zł. ☎0503-146-761.
318 1.8L (1991) 168 tys. km, czarny, coupe, alufelgi, niemieckie tablice celne, 7.500 zł. ☎0888-003-829.
318 E36 (1991.12), klimatyzacja, c. zamek, alarm, ABS, bordo metalik, 17.000 zł do uzg. ☎0601-850-138.
318 M 40, qupe, czarny, obniżony, (1988). 7.000 zł. ☎(0-85)711-32-68, 0504-737-827.
318, (1984), gaz, 4 drzwi, alufelgi, 5.500 zł. ☎0602-239-354.
318, (1985/96), gaz, 4.300 zł. ☎0602-239-354.
318I +gaz (1991), pełna opcja oprócz skórzanej tapicerki, 13.900 zł. ☎0601-803-723.
318I E36 (1992) stan idealny biały, akcyza opłacona, 13.300 zł. ☎0606-857-517
318I, (1983), szyberdach, alufelgi, siedzenia lotnicze, radio, 2.500 zł. ☎0600-402-897.
318I, (1992), czarny, immobiliser, el. szyberdach, lusterka, ABS, 15.500 zł. ☎0607-276-377.
318IS (1991), 168 tys., km., sprowadzony, czarny, alufelgi, szyberdach, spojlery, 7.500 zł. ☎0880-038-829.
318IS, coupe, 140KM, (1993), czarna perła, sprowadzony z Niemiec, bezwypadkowy, zarejestrowany, ubezpieczony, 22.500 zł. ☎0502-702-247.
320 (1980) 1.6 1.500 zł. ☎0506-897-190.
320 (1987), czarny metalik, ospojlerowana, szyberdach, alufelgi, 8.000 zł lub zamiana na motor. ☎0888-957-562.
320 (1989), alufelgi, c. zamek, autoalarm, ABS, szyberdach, el. lusterka. 8.300 zł. ☎0604-117-413.
320 (1990) szyberdach, elektryczne lusterka, alufelgi, wspomaganie, radio, stan idealny, 11.500 zł. ☎0609-052-139
320 (1990), 2-drzwiowy, srebrny metalik, świeżo sprowadzony, 7.000 zł. ☎0888-674-816.
320 204 V+ gaz, (XII.2002), grafitowa perła, alufelgi, szyberdach, ABS, alarm, blokada. 19.500 zł. ☎0506-402-649.
320 24V E36, (1991) +gaz, czarna, stan bdb, duzo nowych części, 14.300 zł ostateczna. ☎0501-570-981.
320 automat, składak (1992), alufelgi, el. lusterka, czarny, 6.000 zł. ☎0888-957-562.
320 E36 (1991) po wypadku, 3.500 zł. ☎0503-085-039.
320 świeżó sprowadzony, zarejestrowany, gaz (1988) 8.000 zł. ☎(0-86)473-80-08.
320, (1987), srebrny metalik, atrakcyjny wygląd, skóra, gaz, el. lusterka, podgrzewane fotele, 9.500 zł. ☎(0-85)719-31-67.
320, 2,5, kombi, (1989), ABS, wspomaganie, alufelgi, 14.000 zł. ☎0501-399-066.
320I (1990) alufelgi, c. zamek, abs, wspomaganie, elektryczne szyby, klimatyzacja, szyberdach, ospojlerowany, 11.000 zł. ☎(0-85)663-26-24
320I (1990), alufelgi, el. lusterka, wspomaganie, radio, 11.600 zł. ☎0888-189-641.
320I gaz (1997) skóra, klimatronic, stan idealny, pilnie, 32.000 zł. ☎(0-87)566-32-55, 0606-577-183
320I kombi (1989), c. zamek +pilot, ładny wygląd, 9.500 zł do neg. ☎0509-161-005.
324TD (1991) miesiac w kraju, 12.000 zł. ☎(0-85)685-62-54 0509-703-654.
324TD, (1989), 4-drzwiowy, wspomaganie, szerokie koła, uszkodzony silnik, stan bdb, 3.300 zł. ☎0696-988-797.
325 Coupe, (1993), atrakcyjny wygląd, 30.900 zł. ☎(0-86)216-66-99.
325, 171KM, gaz, alufelgi, c. zamek, alarm, el. lusterka, szyberdach, (1990/97), 8.700 zł. ☎0507-982-643.
325M (1988) Technik, czarna, 2- drzwiowa, centralny zamek, alarm, wspomaganie kierownicy, 180 KM, 11.500 zł. ☎0880-267-927.
5/1, (1984), ABS, c. zamek, el. lusterka, spojlery, 4.000 zł. ☎0501-988-445.
518 (1990) pełna opcja +jasna skóra, sprowadzony, opłacony, stan bdb, 13.500 zł zamiana. ☎0603-455-226.
518 (XII.1993), uszkodzony. 4.000 zł. ☎0504-210-910.
518, (1994), niemieckie tablice, 14.000 zł lub zamienię. ☎0504-982-352.
520 (1990), sprowadzony, 11.000 zł. ☎0604-808-323.
520 +gaz (1991), elektryka, wspomaganie, alarm, czarna perła, 9.000 zł. ☎0661-130-677.
520 24 V+ gaz, (1991), karta pojazdu, ABS, st. idealny. 16.700 zł. ☎0695-042-953.
520 kombi (1993), pełna elektryka, świeżo sprowadzony, gotowy do rejestracji, podwójny szyberdach, 16.000 zł. ☎0604-808-323.
520 kombi, 2,0, 24V, gaz, (1992), granatowy metalik, zadbany, bezwypadkowy, pilnie, 16.500 zł. ☎0508-839-204.
520, (1990), gaz, wspomaganie, ABS, szyberdach, centralny zamek, 170.000 km, 14.800 zł. ☎0501-126-369, 0607-446-199.

HURTOWNIA OLEJÓW I SMARÓW
bp Castrol
Proponujemy wyposażenie warsztatów w zamian za zakupione oleje
D201404gwbhb
AUTORYZOWANY DYSTRYBUTOR
AWITA
tel./fax (085) 651 33 13
0601 667 552
Białystok, ul. Marczukowska 6

520I kombi, 2.0, czarny, elektryka, alufelgi, radio cd, 15.000 zł. ☎0507-755-244.
520I, 24V, (1993), ciemna zieleń, wspomaganie, szyberdach, bezwypadkowy, Bielsk Podlaski, 18.800 zł. ☎0508-777-494.
520I, gaz, (1990), stan bdb, czerwony, po wymianie oleju, rozrządu, akumulatora, 15.000 zł. ☎0888-115-502.
521 24V +gaz (1991) 18.000 zł. ☎(0-86)274-10-13.
521I 24V E34, (1992/92) stan bdb, klimatyzacja, gaz, czarmy metalik, immobiliser, wspomaganie, 16.500 zł. ☎0888-959-721.
524 TD (1989) I właściciel, polski salon, bezwypadkowy, 136 tys. km, 17.500 zł. ☎0503-394-718.
524 TD (1991) skóra, szyberdach, czarny metalik, po opłatach, 13.900 zł. ☎0888-508-618
524TD (1990), pełna elektryka, 8.999 zł. ☎0602-110-239.
525 (1989), gaz, pełna opcja stan idealny, 16.000 zł. ☎(087)567-07-63.
525 2.5i (1994) 192KM, 18.000 zł lub zamiana na busa. ☎0606-982-988.
525 2.5i 192KM (1994), świeżo sprowadzony, zarejestrowany, 14.900 zł. ☎0606-982-988.
525 gaz złoty metalik (1989), c. zamek, wspomaganie, abs, kpl kół zimowych, 12.500 zł. ☎0504-392-184
525 TDS (1995), pełna opcja oprócz skóry, sprowadzona, zarejestrowana, 27.500 zł. ☎0509-780-420.
525, (1984), w całości lub na części, 2.000 zł. ☎(0-85)722-16-50.
525, (1989), ABS, hak, c. zamek, podgrzewane lusterka, tempomat, alufelgi, zarejestrowany, sprowadzony, 12.900 zł. ☎(0-86)216-00-94.
525, czarny, (1989), wszystko oprócz skóry, klimat. 5.390 zł. ☎0603-691-137.
525I (1989). pełna elektryka, alufelgi, sportowe zawieszenie, +koła zimowe, świeżo sprowadzone, 11.500 zł +opłaty. ☎0506-126-613.
525I, (1993), 2,5, 20.000 zł. ☎0604-286-990.
525TDS (1994), pełna elektryka, alufelgi, czarny metalik, webasto, stan idealny, 20.000 zł. ☎0507-195-074.
528 +gaz (nowy) (1984), granatowy metalik, elektryka, c. zamek, klimatyzacja, 6.500 zł. ☎0605-468-743.
528, kombi, (1997), pełne wyposażenie, telefon, alufelgi 17', stan bdb, klimatyzacja, 54.500 zł. ☎(0-85)741-07-33.
528I (1984) stan bdb, szyberdach, alufelgi, 6.000 zł. ☎(0-85)715-32-49
528I (1997), pełne wyposażenie, 47.000 zł. ☎0502-056-432.
528IA, (1997), salon, serwisowany, pełna elektryka, skóra, pełna opcja, 63.000 zł. ☎0601-802-444..
728 (1983), pełna elektryka, szyberdach, 3.800 zł. ☎0508-745-436.
728 zielony metalik, gaz, zbiornik 120 l, 4.800 zł. ☎0506-136-426.
730 +gaz (1991), czarny, 14.000 zł. ☎0606-260-012.
730 gaz, (1991) stan bdb, 14.000 zł. ☎0606-260-012
730 V8 (1992) pełna opcja, tydzień w kraju, 16.500 zł. ☎0880-194-084.
730, gaz, I właściciel w kraju, (1991). 14.800 zł. ☎0695-120-103.
730I, (1988.12), pełne wyposażenie oprócz skóry, sprowadzony z Niemiec, 10.500 zł. ☎(0-86)271-38-45, 0696-358-848.
730I, (1991/95), srebrny, gaz, 5.000 zł. ☎0888-104-519.
735 (1989), 12.500 zł. ☎0508-525-999.
735 +gaz (gwarancja) (1992), sprowadzona z Niemiec, zarejestrowana, opłacona, alufelgi 17" +rant, 18.500 zł. ☎0888-674-816.
735 automat gaz (1991) CB, stan bdb, 15.000 zł. ☎0502-383-627
735, (1991), stan idealny, zarejestrowany, czarny, opony zimowe, 15.000 zł/zamienię na golfa III. ☎0606-236-835.
735I +gaz (1991), pełna opcja, +opony zimowe, 17.000 zł. ☎0660-477-752.
BMW 318, stan super, prosto z Niemiec, bezwypadkowa, czarna, 16.900 zł. ☎0605-541-848.
BMW 520 24V (1990), biały, stan idealny, 13.500 zł. ☎0-501-158-396.
BMW 520i (1991) szary metalik, ABS, wspomaganie, alufelgi, zarejestrowanie, 13.000 zł. ☎0692-198-376.
BMW 525TD (1997), składak, ABS, el.szyby, lusterka, szyberdach, 14.500 zł. ☎0-608-737-128.
E 36, 316, (X.1993), gaz, ABS, poduszka powietrzna kierowcy, elektryka, alufelgi, centralny. 17.000 zł. ☎0503-018-372.
E30 (1982) 2.500 zł. ☎(0-86)217-51-28
E-30, 1,8i, kombi, (1993), 175 tys. km, czarna perła, szyberdach, el. lusterka, 13.700 zł. ☎(0-85)686-43-99.
E36, (1991), wiśniowy, 1,8 1-punktowy, B, spojler, el. lusterka, 15.500 zł. ☎(0-85)661-74-24.
E-36, stan bdb, 15.500 zł. ☎0505-629-484.

AUTO-KOMIS "SALCAR"
19-300 Ełk
ul. Cmentarna 1
tel. (087) 621-16-40
tel. (087) 610-56-40

CITROEN BFBG 2.5D ROK 1988	5.000 Zł.
CITROEN BERLINGO 1.9 D ROK 1999	24.900 Zł.
CITROEN ZX 1.8 +GAZ ROK 1993	10.400 Zł.
DAEWOO LANOS 1.5 ROK 1999	18.100 Zł.
DAEWOO LANOS 1.6 ROK 1998	17.050 Zł.
DAEWOO MATIZ 0.8 KAT ROK 1999	12.250 Zł.
DAEWOO TICO 0.8 KAT ROK 1998	9.000 Zł.
FIAT SIENA 1.4 KAT ROK 1998	14.800 Zł.
FIAT SIENA 1.4 KAT ROK 1997	14.000 Zł.
FIAT PUNTO 1.2 SX ROK 1997/98	16.600 Zł.
FIAT PUNTO 1.2 ELX ROK 1995	12.900 Zł.
FIAT PUNTO 1.1 SX ROK 1995	11.900 Zł.
FIAT CINQUECENTO 0.7 ROK 1997	6.500 Zł.
FIAT SEICENTO 899 ROK 2000	14.400 Zł.
FIAT UNO 1.4 KAT ROK 1996	8.000 Zł.
FIAT UNO 1.0 ROK 1999	13.900 Zł.
FIAT 126P ELX ROK 2000	5.900 Zł.
FIAT 126P ROK 1995	2.700 Zł.
FORD FIESTA 1.1 ROK 1992	7.600 Zł.
MAZDA 323 1.4 KAT +GAZ ROK 1997	18.800 Zł.
MERCEDES 220 D ROK 1994	30.900 Zł.
MERCEDES VITO 110 2.3 D ROK 1999	45.700 Zł. Z VAT
OPEL VECTRA 1.8 ROK 1993	11.700 Zł.
OPEL VECTRA 1.6 +GAZ ROK 1996	24.500 Zł.
OPEL VECTRA 2.0 DHT ROK 2001.12	42.500 Zł.
OPEL ASTRA 1.4 KAT COMBI ROK 1999	21.300 Zł.
OPEL ASTRA 1.4 KAT ROK 2000	22.900 Zł.
OPEL ASTRA II 1.6 ROK 2001	31.900 Zł.
PEUGEOT PARTNER 2.0 HDI ROK 2001	27.900 Zł.
RENAULT MEGANE 1.4 +GAZ ROK 1996	18.900 Zł.
RENAULT KANGOO 1.2 KAT ROK 1999	22.900 Zł. Z VAT
RENAULT LAGUNA 2.0 RT ROK 1995	19.800 Zł.
ROVER 416 1.6 COMBI ROK 1998	25.000 Zł.
SKODA FELICJA 1.6 ROK 1999	18.500 Zł.
SUBARU LEONE 1.6 ROK 1989	2.500 Zł.
SEAT IBIZA 1.4 SE ROK 1999	22.000 Zł.
SEAT TOLEDO 1.9 TD ROK 1994	15.450 Zł.
SEAT TOLEDO 1.9 TDI ROK 1996	22.950 Zł.
SUZUKI SAMURAJ 1.0 ROK 1988	10.700 Zł.
VW PASSAT 1.9 TDI ROK 1994	18.100 Zł.
VW VENTO 1.8 KAT ROK 1994	17.600 Zł.
VW POLO 1.4 KAT ROK 1996	16.500 Zł.
WV BORA 1.6 ROK 1999	40.000 Zł.
TOYOTA COROLLA 1.3 ROK 1988	6.600 Zł.
TOYOTA CARINA 2.0 ROK 1993	15.600 Zł.

D96804geb2

Auto Komis NORTON CARS
AUTORYZOWANY DEALER SAMOCHODÓW UŻYWANYCH GEPARD
ul. Ełcka 15, Nowa Wieś Ełcka
tel./fax 087 619 75 25
e-mail: autokomis@nortoncars.pl
strona internet.: www.nortoncars.pl
D99304geb2

BMW 1.6i (1995)	23.400 ZŁ
BMW 728 2.8i (1996)	47.900 ZŁ
BMW 730 3.0i (1992)	16.900 ZŁ
FIAT UNO 1.0 (1993)	6.900 ZŁ
OPEL ASTRA 1.7D (1992)	7.800 ZŁ
OPEL CORSA B 1.2i (1998)	13.900 ZŁ
OPEL CORSA C 1.0i (2003)	31.800 ZŁ
OPEL OMEGA B 2.0i (1997)	25.600 ZŁ
PEUGEOT 406 1.8i (1996)	18.900 ZŁ
RENAULT LAGUNA 1.8i (1994)	16.400 ZŁ
RENAULT MEGANE 1.9D (1996)	18.900 ZŁ
FORD FIESTA 1.25i (1996)	12.900 ZŁ
FORD GALAXY 2.3i (1998)	36.900 ZŁ
FORD MONDEO 1.6i (1994)	14.400 ZŁ
HONDA CIVIC 1.5i (

OLEJE
SILNIKOWE, PRZEKŁADNIOWE
FILTRY, PŁYNY, ŻARÓWKI,
CHEMIA SAMOCHODOWA
sprzedaż hurtowa
i detaliczna
MULTI OIL sp. z o.o. Białystok
ul. Handlowa 7
tel. (085) 746 10 80, www.multioil.com.pl
WĘGIEL DRZEWNY, BRYKIET,
PODPAŁKA. SPRAWDŹ CENY!
DN358004gwbh

❑ CHEVROLET

CHEVROLET lumina 3,1L (1990), gaz, 7 osób, elektryka, alarm, stan bdb, 12.500 zł. ☎0600-481-155.

TRANS-SPORT, (1997), 2xklimatronic, bezwypadkowy, 35.500 zł. ☎0504-170-498.

❑ CITROEN

AX (1995), szary met., szyberdach, 100 tys./km. 8.500 zł. ☎(0-85)745-26-43.

AX 1,5D (1996), pierwsza rejestracja, 1997 salonowy, 10.500 zł. ☎(087)567-07-63.

AX 1.5D (1996/97) niebieski metalik, opony zimowe, c. zamek, radio, 11.100 zł. ☎(0-87)425-81-44

AX, 1,1,gaz, (1991.11), 5-drzwiowy, zadbany, dużo nowych części, 5.500 zł/zamienię na większy, D. ☎(0-85)661-50-45, 0888-108-903.

AX, 1,4 GT, gaz, czarny, plastiki ozdobne, uszkodzony prawy przód, 2.500 zł. ☎0503-697-274.

BERLINGO (2000) poduszka, relingi, zielony, zamiana, 26.500 zł. ☎0604-971-018

BERLINGO 1.4 (1998), osobowy, 16.000 zł +opłaty. ☎0692-163-170.

BERLINGO, diesel, (1998), 16.000 zł. ☎(0-85)655-67-75, 0694-432-750..

BX (1992/93) 1,5B +gaz, salon, książka serwisowa, pełna dokumentacja, zadbany, garażowany, 5.200 zł. ☎0695-666-332.

BX 1,9D, (1986), stan db, 3.600 zł. ☎0505-660-528.

C25 2.5D (1992) skrzyniowy, aluburty, sprowadzony, 10.000 zł. ☎0880-128-080

C3 niebieski metalik (2003) 8 tys.km. radio, hak, pilnie, 34.500 zł. ☎(0-85)721-80-51

C-3, 1,4HDI, exclusive, (2002/2003), 39.900 zł. ☎(0-85)741-32-40.

CITROEN C-25 (1995), skrzynia, 9-osobowy, 19.000 zł. ☎0-502-768-758.

CITROEN Jumper 2,5D 15.000 zł. ☎0509-678-585.

CITROEN xantia (1994), 6.500 zł. ☎0509-678-585.

JUMPER 1.9D (1996), 170 tys. km, serwisowany, pełna dokumentacja, sprowadzony, bezwypadkowy, 20.000 zł. ☎(0-87)568-58-63, 0880-585-567.

JUMPER 1.9D (1996), sprowadzony, książka serwisowa, 19.500 zł. ☎0691-672-785.

JUMPER 1.9D (1996), sprowadzony, stan bdb, książka serwisowa, zarejestrowany, akcyzowany, 19.500 zł. ☎0691-672-785.

JUMPER, 2,5D, (1995), wysoki, biały, hak, krótko w kraju, 17.000 zł. ☎0603-633-734.

SAKSO (1998), zielony met., wspomaganie, el. szyberdach. 15.000 zł/zamiana na ciągnik rolniczy. ☎(0-86)271-08-68.

SAXO 1.2 I właściciel, 47 tys. km, 18.000 zł. ☎(0-85)661-55-29.

XANTIA 1,9 diesel (1995), 183.000 km, opony zimowe, elektryczne szyby, szyberdach, hak, 15.500 zł. ☎0606-214-114.

XANTIA, (1997), 1.8 i, kombi, gaz, skóra, elektryka, 140 tys./km, Ełk. 20.000 zł. ☎0694-431-396.

XARA, 1,4, bezwypadkowy, bordo metalik, (1997), rej.1998, 17.500 zł. ☎(0-85)721-65-57.

XARA, kombi, 1,4, (2000), 5-osobowy, kratka, homologacja, 22.000 zł. ☎(0-87)569-17-28.

XM (1990), pełne wyposażenie oprócz skóry, białe tablice. 4.000 zł/do neg. ☎0505-348-734.

XM (1995) 2.0 +gaz, 130 tys. km, turbo, exclusiv, 3.500 euro do poprawek lakierniczych. ☎0504-986-027

XM, 3,0, 24V, (1992), pełna opcja, skóra, 9.000 zł. ☎0602-817-783..

XM, pełna elktryka, klimatyzacja, szyberdacg, gaz (1992) 7.500 zł. ☎(0-87)565-75-02, 0502-735-321.

XSARA 1.4 i (1998/99) kombi, homologacja, 21.000 zł. ☎(0-85)657-72-63.

XSARA kombi 1.4 (1998) z gazem, stan bdb, zamiana na ciężarowy, 18.500 zł. ☎0-505-046-588.

ZX 1.9D (1994), elektryka, ABS, c. zamek, szyberdach, 130 tys. km, 12.000 zł. ☎(0-87)621-40-63, 0692-255-203.

ZX, (1994), c. zamek, wspomaganie, stan bdb, 12.500 zł. ☎(0-85)730-22-68.

ZX, 1994 rok, 1.4 benzyna, 151000 przebieg, sprowadzony z Niemiec, cena 3900 zł. plus opłaty. ☎0501-125-968

❑ CINQUECENTO

(1993) 700, stan idealny, 4.200 zł/do uzg. ☎(0-87)569-44-08

(1993) jasnozielony, 3.800 zł. ☎(0-86)271-83-88 po 18.00

(1995) van, 5.000 zł. ☎0698-693-744.

(1995) zielony metalik, stan db, 6.000 zł. ☎(0-86)271-83-88 po 18.00.

(1996) kat, morski metalik, 4 opony zimowe, stan bdb, 6.300 zł/do uzg. ☎0691-709-430

(1996), 700+ kpl. opon zimowych. 6.500 zł. ☎0888-133-945.

(1996), srebrny metalik, stan bdb, Zambrów, 7.000 zł, po 16.00. ☎0508-813-150.

(1997) 81 tys.km. immobilizer, niebieski, 8.500 zł. ☎0606-483-038

(1997) I właściciel, 6.800 zł. ☎0603-122-001.

(1997), alarm, c. zamek. 7.000 zł. ☎(0-86)216-04-11.

700 (1994) 4.200 zł. ☎0502-413-523.

700 (1994), 4.000 zł. ☎(0-87)620-12-23.

700 (1994), c. zamek, el. szyby, alarm, Ełk, 5.000 zł. ☎0602-211-965.

700 (1995) I właściciel, bezwypadkowy, 5.700 zł. ☎(0-86)476-11-72

700 (1995), 4.900 zł lub zamiana. ☎0603-259-967.

700 (1995), niebieski, 6.500 zł. ☎0508-694-597.

700 (1997), 5.500 zł. ☎0888-020-190.

700 (1997), 5.800 zł. ☎0888-020-190.

700 (1997), biały, 6.000 zł. ☎(0-87)610-83-56, 0508-671-770.

700 (1997). 6.500 zł. ☎(0-86)476-07-21.

700, (1993), 6.000 zł. ☎0501-099-352.

700, (1996), hak, alarm, 6.800 zł, zamiana na inny mniejszy. ☎(0-86)271-41-27.

700, (1997), 6.500 zł. ☎0602-216-267.

700, (1997), niebieski, autoalarm, szyby tylne uchylne, 6.500 zł. ☎0607-102-439.

700, (1997), zielony, immobiliser, opony zimowe, 8.700 zł. ☎(0-86)219-54-27, 0888-959-926.

700, st. bdb, srebny met., (X.1995), I właściciel. 5.300 zł. ☎0504-168-205.

704 (1992) zielony metalik, zamiana na droższy bus, kombi, 4.000 zł. ☎0693-146-798, (0-87)641-41-00

704 (1993) 5.300 zł. ☎0609-828-111.

704 (1993) opony zimowe, 5.200 zł. ☎(0-85)653-60-18, 0504-930-329.

704 (1994), niebieski metalik, mały przebieg, 6.500 zł do uzg. ☎0507-656-808.

704 (1994), st. bdb. 5.000 zł. ☎(0-85)650-33-65.

704 (1995/XII) czerwony, stan idealny, 5.800 zł. ☎0501-633-685.

704 (1996) 92 tys. km, radio, opony zimowe, 5.700 zł. ☎(0-87)563-61-34.

704 (1997) srebrny, alarm, 7.000 zł. ☎(0-85)716-50-62.

704 czerwony (1997) +zimówki, stan bdb, 7.000 zł. ☎0504-526-387, (0-87)425-90-73 po 16.00

704 young, (1997), czerwony, blokada skrzyni, 2 opony zimowe, częściowo serwisowany, gaz, 7.500 zł. ☎0695-646-901.

704, (1996.12), gaz 1,5 roczny, 75 tys. km, 6.000 zł. ☎0603-709-569.

704, (1997), I właściciel, szary metalik, 82 tys. km, 6.500 zł. ☎0608-309-555.

704, (1997), srebrny metalik, immobiliser, 7.500 zł. ☎(0-86)273-69-51.

704, (1998), oryginalny lakier, stan bdb, 7.000 zł lub zamienię na mniejszy. ☎0607-692-005.

704KAT (1997), alarm, mały przebieg, stan bdb, 7.700 zł. ☎(0-87)423-01-68.

900 (1992), srebny met., st. bdb. 6.000 zł. ☎(0-85)712-16-95.

900 (1994) metalik, stan bdb, 6.600 zł. ☎(0-87)569-44-22

900 (1994), zielony metalik, stan bdb, 5.900 zł. ☎0502-176-971 po 18.00.

900 (1995) alarm, c. zamek, metalik, stan bdb, 6.900 zł. ☎(0-87)569-44-22

900 (1995) czerwony, stan db, II właściciel, alarm, uchylane tylne szyby, 7.800 zł. ☎0509-194-216.

900 (1998), 8.600 zł. ☎0661-636-452

900, (1995), czerwony, stan bdb, 7.800 zł. ☎0605-230-714.

900, (1995.12), 77 tys. km, czerwony, 6.800 zł. ☎(0-86)277-53-47, 0692-464-418.

900, (1997), 75.000 km, zadbany, bezwypadkowy, 7.500 zł. ☎0508-866-448.

900, (1998), czerwony, 8.500 zł. ☎0691-721-603.

SPORTING 1.1 KAT, 1997 r. produkcji, 93 tkm, czerwony, wydech Ulter Sport, CD Sony, alarm, zadbany, cena 10900 zł., ☎0608-285-888

SPORTING, (1996), 90.000 km, bezwypadkowy, stan idealny, 10.000 zł. ☎0503-396-128.

YOUNG 700 +gaz (1996), alarm, +opony zimowe, 6.500 zł. ☎0600-874-490.

❑ DAEWOO

2 espero 1.8 (1996), sprowadzony, pełna opcja, klimatyzacja, 7.800 zł/szt. ☎0888-357-848.

900 (1999), I właściciel, 11.000 zł lub zamiana. ☎0603-259-967.

DAEWOO lanos 1,6 SX (1998) airbag, el. szyby, wspomaganie, 14.000 zł. ☎0608-036-814.

DAEWOO matiz (1999) wspomaganie kierownicy, centralny zamek, elektryczne szyby, I właściciel, 13.500 zł. ☎0608-28-19-76.

ESPERO (1998) 1.5 16V +gaz, stan bdb, 12.600 zł. ☎0693-710-154.

ESPERO 1,8 +gaz (1996) -11.900,- ☎(086)279-03-85.

ESPERO 2,0 pełne wyposażenie, zamiana, 12.500 zł. ☎(085)716-37-21.

ESPERO 2,0KAT, pełna elektryka, ABS, wspomaganie, centralny, 12.500 zł. ☎(0-85)716-37-21 do 16, (0-85)716-33-11 po 16.

ESPERO 2.0 (1996), klimatyzacja, czarny metalik, sprowadzony, 7.600 zł. ☎0888-357-848.

ESPERO, (1996.11), szary metalik, 1,5 16V, elektryka, koła zimowe, 11.500 zł/zamienię. ☎0501-652-484.

ESPERO, (1997), 2,0, gaz, pełna elektryka, klimatyzacja, ABS, stan bdb, 13.000 zł. ☎0691-862-272.

ESPERO, (1997), 2.0CD, pełna opcja, airbag, klimatyzacja, el. szyby, lusterka, ABS, 17.500 zł, Suwałki. ☎0505-721-023.

ESPERO, 1,8, gaz, (1996/97), klimatyzacja, 11.800 zł. ☎(0-85)715-59-68..

ESPERO, 1,8CD, (1999), 19.500 zł. ☎0508-636-056.

LANOS (1998) 86 tys.km. sedan, gaz, wspomaganie, garażowany, 13.500 zł. ☎(0-86)277-11-93

LANOS (2000) 1.4 gaz, 5-drzwiowy, 16.800 zł. ☎(0-86)271-01-59.

LANOS (2000), 37 tys./km, st. bdb. 15.200 zł. ☎(0-87)569-11-72.

LANOS 1,5 (1999), stan b. dobry; szary metalik, przebieg 58 tys. km -16.200 zł. ☎(086)218-55-17.

LANOS 1,5 +gaz (1998) 12.500 zł. ☎(085)730-69-44 po 20.00.

LANOS 1,5 16V (1999) srebrny metalik, wspomaganie, autoalarm, centralny, hak, I właściciel, 15.000 zł. ☎0660-060-016.

LANOS 1.5, (1999), wspomaganie, autoalarm. 13.900 zł. ☎(0-85)742-48-22.

LANOS, (1997/98), gaz, wspomaganie, el. szyby, c. zamek, alarm, atrakcyjny wygląd, 13.900 zł. ☎0608-375-058.

LANOS, (1999), 1,5, 16V, I właściciel, bezwypadkowy, garażowany, +gaz, wspomaganie, bordo metalik, 17.800 zł. ☎(0-86)271-53-14.

LANOS, (1999), hatchbag, 1,6, 16V, 130.000 km, srebrny metalik, el. szyby, gaz, 15.000 zł. ☎(0-87)569-30-18.

LANOS, 1,4, gaz, (2000), 15.800 zł. ☎(0-85)715-59-68..

MATIZ (1998) joy +gaz, wspomaganie, srebrny metalik, 13.000 zł. ☎(0-85)715-68-86.

MATIZ (1999) II właściciel, salon, radio, stan db, 11.800 zł. ☎0501-956-514

MATIZ (1999), I-właściciel, immobiliser, blokada skrzyni biegów, radio, +opony zimowe, bezwypadkowe, 11.500 zł. ☎(0-87)567-44-28, 0608-739-753.

MATIZ (2000) czerwony, c. zamek, alarm, blokada skrzyni biegów, 12.900 zł. ☎(0-85)715-52-03, 0604-268-902

MATIZ 800 (2000), I właściciel, bezwypadkowy, salonowy, alarm, immobiliser +pilot, 14.200 zł. ☎0604-543-077.

MATIZ Joy (2000), 36 tys./km, I właściciel, serwisowany. 16.000 zł. ☎(0-86)272-62-12.

MATIZ joy, bogata wersja, (1999), +opony zimowe, 12.700 zł. ☎(0-85)740-41-37, 0661-079-577.

MATIZ life (2000), niebieski, zdbany. 13.500 zł. ☎(0-85)868-45-24.

MATIZ life 800 (1999), alufelgi, serwisowany, salonowy, 11.000 zł. ☎0606-465-353.

MATIZ life, (2000), 12.200 zł. ☎(0-85)661-46-69, po 20:00.

MATIZ, (1999), +opony zimowe, 13.000 zł. ☎(0-87)516-52-05, 0607-622-612.

MATIZ, (1999), miedziany, I właściciel, radio z CD, stan bdb, 11.500 zł. ☎0695-466-118.

MATIZ, (1999), złoty metalik, I właściciel, 12.500 zł. ☎(0-86)271-65-42.

MUSSO, (1998), stan idealny, 66.000 zł. ☎0502-607-459.

MUSSO, 4X4, (1999), pełne wyposażenie, 43.000 zł. ☎0605-215-150.

NEXIA (1996) I właściciel, bogate wyposażenie, 10.5400 zł. ☎(0-86)218-37-04, 0698-898-509.

NEXIA 1,5 (1997) instalacja gazowa, 9.000 zł. ☎664-02-49.

NEXIA 1,5 nowy gaz, (1996) I właściciel, zamiana na tico, cinqecento, uno; 10.700,- ☎(086)217-86-04. ☎0608-819-033.

NUBIRA (1998) 1.6 gaz, bezwypadkowy, abs, 2x poduszka, elektryka, alarm, 17.800 zł. ☎(0-86)278-32-34

NUBIRA (1998) sedan, 45 tys.km, stan bdb, 16.100 zł. ☎0692-161-456.

NUBIRA (1999) 2.0 +gaz, ABS, klimatyzacja, 19.200 zł. ☎(0-85)718-16-86, 0604-088-133.

NUBIRA 1.6 (1998), srebrny metalik, 17.000 lub zamiana na mniejszy, 17.000 zł. ☎(0-87)521-55-74.

NUBIRA 1.6 16 V (1999), bezwypadkowy, salon, serwisowany, poduszka, wspomaganie, el. szyby. 19.500 zł. ☎(0-86)271-66-03.

NUBIRA 1.6SX gaz 82 tys.km. 100% oryginalny lakier, garażowany, elektryka, poduszka, abs, 19.000 zł. ☎(0-86)271-01-59

NUBIRA 2,0 16V, (1999), ABS, pełna elektryka, radio, 13.300 zł. ☎(0-85)716-33-50, 0503-154-749..

NUBIRA II (XII.1999), kombi, 2.0, gaz, bezwypadkowy, opony zimowe. 21.500 zł. ☎0508-068-580.

NUBIRA II, kombi, (2001), I właściciel, pełna dokumentacja, pełne wyposażenie, klimatyzacja, 25.900 zł. ☎0509-237-047.

NUBIRA, (1998), 44 tys. km, 16.300 zł. ☎0692-161-456..

NUBIRA, 1,6, gaz, (1997), 13.500 zł. ☎(0-85)715-59-68..

TICO (1996) bordo metalik, gaz, 4 opony zimowe, 6.700 zł, Suwałki. ☎0600-328-833.

TICO (1996), srebrny metalik, 5.500 zł do uzg. ☎(0-87)619-42-88 0508-094-869.

TICO (1998) 78 tys. km, bordowy, c. zamek, alarm, el. szyby, Łomża, 7.300 zł. ☎0504-910-063.

TICO (1998) biały, przebieg 75 tys.km. 7.800 zł. ☎(087)643-00-39, 0696-025-375.

TICO (1998), I właściciel, 23.000 km, bezwypadkowy, 8.600 zł. ☎0-503-071-104.

TICO (1998), uszkodzony prawy przód, jeżdżący. 2.400 zł. ☎0501-653-151.

TICO (1999) I właściciel, zielony jasny metalik, 7.500 zł. ☎0605-289-880.

TICO (2000), stan bdb, 11.500 zł. ☎(0-87)642-43-17.

TICO 800 (1998), alarm, c. zamek, 8.400 zł. ☎(0-86)216-29-18.

TICO van (2000) 6.500 zł. ☎0604-959-599.

TICO, (1995), bordowy metalik, 70 tys. km, 6.000 zł. ☎(0-86)275-07-63.

TICO, (1996), gaz, immobiliser, 9.200 zł. ☎(0-87)565-23-62.

TICO, (1996/97), bordo metalik, 66 tys. km, autoalarm, blokada s. b., hak, 7.100 zł. ☎(0-85)741-32-40.

TICO, (1997), stan bdb, bezwypadkowy, 7.500 zł, okolice Wys. Maz. ☎(0-86)476-14-49.

TICO, (1998), +gaz gwarancja, zielony metalik, bezwypadkowy, alarm, 8.000 zł. ☎0609-229-082.

TICO, (1998), 85 tys. km, szary metlik, 9.300 zł. ☎0889-607-299, Łapy.

TICO, (1998), niebieski, c. zamek, +kpl opon zimowych, 7.600 zł. ☎0695-205-238.

TICO, (1998), srebrny metalik, 8.500 zł. ☎0606-496-862, (0-85)743-65-79..

TICO, (1998), stan bdb, 8.200 zł. ☎0606-496-862.

TICO, (1999), I właściciel, zielony metalik, 8.800 zł. ☎(0-85)743-32-98.

TICO, (2000), uszkodzony, 4.500 zł. ☎(0-85)716-46-82, 0502-216-458..

❑ DACIA

W całości lub na części, jeżdżąca (1992) stan bdb, 555 zł. ☎(0-85)716-38-61

❑ FIAT

125 p (1985) silnik poloneza, stan db, 600 zł. ☎0661-794-512.

125 p (1986) gaz, hak, cały po kapitalnym remoncie, 1.900 zł. ☎0697-529-644.

125 p (1988) 500 zł. ☎0501-703-263, Suwałki.

125 P (1990). 1.700 zł. ☎(0-85)741-69-80.

125 P, inst., gaz., (1986), hak, st. idealny, tanio. 1.500 zł. ☎0697-529-644.

125P (1989) stan db, 1.200 zł. ☎(0-85)715-65-90.

125P (1990), gaz, skrzynia i silnik poloneza, 1.500 zł. ☎(0-85)661-94-85.

125P, (1982), stan db, I właściciel, 64 tys. km, 600 zł. ☎(0-86)278-14-53.

125P, (1986), hak, 900 zł. ☎(0-87)516-28-06.

125P, (1990), stan bdb, ważne badania, OC, 850 zł. ☎0880-150-512, (0-86)273-85-68.

125P, (1990), stan db, 500 zł. ☎0504-701-113.

125P, (1991), stan tech. bdb, blacharka do remontu, 700 zł. ☎(0-85)718-11-47.

126 el, (1996), stan bdb, 36 tys. km, 2.500 zł. ☎0505-118-361, (0-85)662-67-56.

126 esx (1999) +4 koła zimowe, 4.700 zł. ☎(0-87)611-23-63.

126 p (1984) fotele lotnicze, przyciemniane szyby, zimowe opony, 500 zł. ☎(0-85)716-62-29, 0506-579-730.

126 P (1984). 500 zł. ☎(0-87)643-69-86.

126 p (1987) 500 zł do uzg. ☎(0-85)653-03-04.

126 P (1987). 500 zł. ☎(0-87)568-58-22.

126 p (1990) 900 zł. ☎0505-144-832.

126 P (1990), po kapitalnym remoncie. 1.300 zł. ☎(0-86)273-60-54.

126 p (1991) 1.000 zł. ☎(0-85)732-45-49, 0696-595-982.

126 P (1991), st. db. 1.000 zł. ☎(0-87)567-38-35.

126 P (1991), żółty, st. bdb, po remoncie blacharskim. 1.100 zł. ☎(0-85)814-12-20.

126 P (1993), sprawny tech. 1.100 zł. ☎0692-480-599, wieczorem.

126 P (1993). 1.800 zł. ☎(0-86)219-41-07.

126 p (1995) stan bdb, 2.900 zł. ☎(0-87)641-88-12.

126 p (1996) elegant, stan db, 2.200 zł. ☎0888-137-986, 0880-160-698.

126 P (1996), st. db. 2.500 zł/zamiana. ☎0694-971-219.

126 p (1997) +dodatki; 2.700,- ☎(086)218-33-17.

126 P (1998). 2.800 zł. ☎0503-405-446.

126 P (1999), czerwony, bezwypadkowy, st. bdb, 46 tys./km. 4.000 zł. ☎(0-87)641-01-32.

126 P (1999), st. db. 3.200 zł. ☎0508-372-630.

126 p 650 (1991) 1.100 zł. ☎(0-85)745-29-37.

126 p elx (1997) zielony, autoalarm, radiomagnetofon +półka, 2 opony zimowe, 2.800 zł. ☎0603-378-894.

126 p elx (1998) alarm, hak, stan bdb, 3.200 zł. ☎0602-686-032, (0-85)661-95-65.

126 P ELX, (1997), 58 tys./km. 3.300 zł. ☎(0-85)712-90-56.

126 p nowy lakier, mały przebieg (1990) 1.000 zł. ☎0508-454-863.

126 p po wypadku (1984) 200 zł. ☎(0-85)686-44-31.

126 p stan bdb, zielony metalik (1989) 1.200 zł do uzg. ☎0504-537-897.

126 P, (1985), bez badań, OC, ospojlerowny, sprawny. 700 zł. ☎(0-85)712-47-27.

126 P, (1996), st. idealny. 3.300 zł/do uzg. ☎(0-87)569-14-95.

126EL, (1996), 2.450 zł. ☎(0-86)270-20-67.

126EL, (1996), stan bdb, 2.500 zł, pilnie. ☎(0-85)662-67-56.

126P (1976), 120 zł. ☎(0-87)644-93-77.

126P (1982) blachy do remontu, skrzynia biegów, nowy licznik, zarejestrowany, 400 zł. ☎0694-196-697

126P (1986), czerwony, stan bdb, 900 zł. ☎(0-87)610-04-13.

126P (1987) niebieski, 500 zł do neg. ☎0508-494-584 pilnie

126P (1987), stan bdb, 700 zł. ☎(0-87)521-54-82.

126P (1990) badania do 26.10.2005, silnik po kapitalnym remoncie, kolor żółty, 1.300 zł. ☎0502-325-890

126P (1990) badania techniczne do 2005.10, silnik po remoncie, 950 zł. ☎0502-325-890

126P (1990) stan bdb, 1.000 zł. ☎(0-86)277-43-84, 0604-349-078

126P (1990) zadbany, mało jeżdżony, silnik po remoncie, badania i opłaty, 1.100 zł. ☎(0-85)711-70-51

126P (1990), stan bdb, granatowy, 1.200 zł. ☎0605-144-285.

126P (1991), 1.600 zł. ☎0507-589-254.

126P (1991), 800 zł. ☎(086)272-04-28.

126P (1991), po remoncie karoseri, uchylne szyby, siedzenia lotnicze, nowe opony i akumulator. 1.700 zł. ☎(0-85)721-94-04.

126P (1991), stan db, 1.700 zł. ☎(0-86)478-13-79

126P (1992) stan bdb, ważne opłaty OC, pilnie, 1.500 zł do uzg. ☎0887-474-955.

126P (1992), 1.800 zł. ☎0506-704-995.

126P (1993) 700 zł. ☎0504-878-564

126P (1993), 600 zł. ☎0608-435-632

126P (1994) niebieski, 1.800 zł. ☎(0-85)749-21-43.

126P (1994), 2.300 zł. ☎0608-271-585.

126P (1994), 2.600 zł. ☎(0-87)620-12-23.

126P (1995), 2.500 zł lub zamiana. ☎0506-775-705.

126P (1996) 1.500 zł. ☎0507-607-827

126P (1996) I właściciel, stan bdb, 1.900 zł. ☎0608-434-548

126P (1996) po remoncie, 8 nowych opon, 3.000 zł. ☎0692-213-711

126P (1996) stan bdb, 2.200 zł. ☎(0-86)218-77-08.

126P (1996) stan bdb, 2.800 zł. ☎(0-85)711-60-38, 0888-022-807

126P (1997), Ełk, 3.500 zł. ☎0602-211-965.

126P (1999), 3.500 zł. ☎0691-193-324.

126P (2000) czerwony, 5.000 zł. ☎(0-86)475-08-90

126P czerwony, 58 tys.km. (2000) Olecko, 4.400 zł. ☎0505-979-351

126P El (1991), czerwony, 1.000 zł. ☎0508-745-436.

126P EL (1994), zielony, bardzo zadbany, I właściciel, 2.000 zł. ☎0888-674-816.

126P EL (1995) niebieski, stan db, 2.000 zł. ☎(0-86)476-20-75

126P El (1995), 2.400 zł. ☎0604-405-075.

126P EL (1998), katalizator, stan idealny, Ełk, 4.400 zł. ☎(0-87)621-25-03 po 19.00.

126P EL zielony (1996), silnik po remoncie, uhylne szyby, 2.500 zł. ☎0880-280-140

126P ELX (1997) opony i akumulator nowe, ok. Suwałk, 3.200 zł. ☎(0-87)568-58-35

126P ELX (1997.12) stan bdb, 58 tys.km, kpl kół zimowych, 3.500 zł. ☎(0-86)476-10-41

126P ELX (1999.12) I właściciel, 40 tys.km. Ełk, 3.900 zł. ☎0608-467-059

126P ELX, (1998), stan bdb, radio Philips, granatowy, 3.000 zł. ☎(0-86)275-32-50, 0502-729-020.

126P ELX, (1999), 4.200 zł. ☎0509-086-136.

126P ELX, I właściciel, 3.200 zł. ☎0604-515-556.

126P stan bd, nowy akumulator, oc, (1989) 850 zł. ☎(0-85)663-50-55

126P stan db, (1996) 2.200 zł. ☎(0-87)641-93-68.

126P w całości lub na części, 300 zł. ☎0502-156-232

126P zadbany, stan bdb (1991) wnętrze eleganta, czerwony, nowe tablice, hak, 1.350 zł. ☎(0-86)476-50-50 0501-546-064.

126P, (1980), 250 zł. ☎(0-87)569-10-53.

126P, (1982), zarejestrowany, na chodzie, 400 zł. ☎0602-423-490.

126P, (1983), nowe blachy, silnik (1997), stan bdb, biały, garażowany, 600 zł. ☎0509-747-798.

126P, (1984), +2 opony zimowe, 500 zł do uzg. ☎(0-85)716-22-47.

126P, (1987), 650 zł. ☎0604-405-075.

126P, (1987), stacyjka na kluczyk, alternator, zielony, brak OC, 400 zł. ☎0503-057-397.

126P, (1987), stan db, 700 zł, zamiana na inny lub motor. ☎0880-255-800.

126P, (1987/88), na chodzie, palony na kluczyk, alternator, zapasowy silnik i skrzynia, 500 zł. ☎0505-777-270.

126P, (1988), stan bdb, 1.500 zł. ☎0504-287-467.

126P, (1988), stan db, czerwony, 650 zł. ☎(0-85)712-24-02, okolice Dąbrowy Białostockiej.

126P, (1989), 1.200 zł. ☎0605-314-741.

126P, (1990), niebieski, hak, 1.200 zł. ☎(0-87)563-71-50.

126P, (1990), silnik po remoncie, opłaty, stan db, Augustów, 1.100 zł. ☎0505-758-606.

126P, (1991), granatowy, fotele lotnicze, nowy akumulator, 1.000 zł. ☎0501-140-191.

126P, (1992), czerwony, 1.200 zł. ☎(0-85)741-94-82.

126P, (1993), 700 zł. ☎(0-86)478-11-21.

126P, (1993), I właściciel, garażowany, czerwony, stan bdb, 2.000 zł. ☎0660-045-221, Ciechanowiec.

126P, (1993), zielony, 2.400 zł. ☎0503-620-332.

126P, (1994), 1.600 zł. ☎(0-86)278-59-39.

126P, (1994), po kapitalnym remoncie, stan bdb, 2.300 zł. ☎0506-315-934.

126P, (1994), stan db, 1.800 zł. ☎(0-85)749-21-43.

126P, (1995), w całości lub na części, 1.000 zł do uzg. ☎0695-649-242, okolice Narwi.

126P, (1995), zielony, stan bdb, zderzaki w kolorze, lotnicze siedzenia, 2.300 zł. ☎0506-047-173.

126P, (1996), 2.000 zł. ☎0692-161-456.

126P, (1997), zielony, 3.200 zł. ☎0509-255-150.

126P, (2000), zielony metalik, stan db, 3.900 zł. ☎(0-87)562-54-53, 0693-022-746.

126P, czerwony, (1991), stan db, 1.300 zł. ☎0603-744-967.

126P, czerwony, (2000), stan idealny, I właściciel, 58.5 tys. km, zimowe opony, 4.800 zł. ☎0505-979-351.

126P, czerwony, po kapitalnym remoncie, 1.200 zł. ☎0506-120-575.

126PEL, (1996), zielony, stan idealny, 2.800 zł. ☎(0-86)272-38-17.

ALBEA (2003) lekko uszkodzony, jeżdżący, 3.2 tys. km, 22.000 zł. ☎(0-86)476-01-51, 0609-798-640.

BRAVA (1996) 1.6 el. szyby, wspomaganie, radiomagnetofon, 16.500 zł zamiana na golfa III, dopłata. ☎0505-211-730.

BRAVA (1997), 1.6 B+ gaz, ciemna zieleń, bogate wyposażenie. 14.500 zł. ☎(0-86)272-62-14, 0600-146-877.

BRAVA (1997/XII) gaz, wyposażony, pilnie, 16.300 zł. ☎0604-445-896.

BRAVA (1998) 1.4 c. zamek, wspomaganie, poduszka, gaz, 21.000 zł do uzg. ☎(0-85)718-67-89.

BRAVA 1,2SX (1999), salon, garażowany, idealny, 21.500 zł. ☎0602-381-855 Augustów.

BRAVA 1.2 16V (1999), I właściciel, wspomaganie, c. zamek, el. szyby, alarm, 19.700 zł. ☎0502-655-382.

BRAVA 1.2, 80 KM, (1989), czerwony. 17.350 zł. ☎0608-638-916.

BRAVA 1.4 +gaz, (1998), stan idealny, wspomaganie, el. szyby, c. zamek, alarm, 22.500 zł. ☎(0-87)610-92-31.

BRAVA 1.4 12 V, nowy gaz, kpl. kluczyków, wspomaganie, c. zamek, garażowany. 19.500 zł. ☎(0-87)567-58-02.

BRAVA 1.4SX (1996), el. szyby, c. zamek, alarm, metalik, 16.000 zł. ☎0601-803-723.

BRAVA 1.6 (1996) el. szyby, wspomaganie, 16.000 zł zamiana na golfa III dopłata. ☎0505-211-760.

BRAVA 1.6 16V (1997), pełne wyposażenie, 15.500 zł. ☎0504-930-328.

BRAVA, (1998), 1,4, kupiony w salonie, 17.900 zł. ☎0502-543-019.

BRAVO (1998), 1.4 12 V, czerwony met., wspomagamnie, el. szyby, lekko uszkodzony, jeżdżący. 10.200 zł. ☎0604-587-965.

BRAVO 1.6 SX (1996). 14.500 zł. ☎(0-85)746-59-29.

CINQUECENTO (1992), bordo metalik, stan bdb. 4.200 zł. ☎(087)568-61-48.

CROMA 2.0 gaz (1992) zamiana, 5.000 zł. ☎0609-560-431, (0-85)721-67-54

CROMA 2.0ie turbo, gaz, (1988), niebieski metalik, wspomaganie, alufelgi, el. szyby, klimatronik, 4.500 zł. ☎(0-85)744-51-85.

CROME 1.9 TD, ID, (1989). 3.500 zł. ☎(0-87)641-20-16.

DUCATO (1995) 9-osobowy, el. szyby, lusterka, c. zamek, 20.500 zł. ☎0601-874-806 Augustów.

DUCATO 10, 1,9TD, (1994), 9.000 zł, lub zamiana na osobowy. ☎0506-496-998.

DUCATO 2,8iDTD max. 14, 270 tys. km, 32.000 zł. ☎(0-83)359-87-74.

DUCATO 2.5TD (1994) skrzynia, 3 osoby, nowy silnik, 15.800 zł. ☎0604-571-557, (0-87)520-42-08

DUCATO 2.5TDI (1995), 8-osobowy, oszklony, stan bdb, 23.000 zł. ☎(0-87)615-01-78.

DUKATO 2,5TDi (1994), plandeka 3,5x2,0x1,9 hak, elektryka, alarm, opony 4 nowe, serwisowany, zadbany, 21.500 zł. ☎(087)567-67-19.

DUKATO 2.5D (1994) niski, krótki, zielony, 3-osobowy, 11.000 zł. ☎(0-85)737-61-79.

DUKATO, 9- osobowy, el. szyby, lusterka, Augustów. 20.500 zł. ☎0601-874-806.

ESCORT 1,3 kombi (1997) 13.000 zł. ☎0888-827-289.

FIAT 126p (1994), 70 tys km.,1.400 zł. ☎(0-87)523-01-29.

FIAT 126p (1997). ☎(086)279-15-47.

FIAT 126p (rocznik 1991) i „Eleganta" (1996). ☎0693-447-439.

FIAT doblo 1,9D (2001) 29.500 zł. ☎0502-768-758.

FIAT fiorino 1,7TD (1999) 19.500 zł. ☎0502-768-758.

FIAT palio (1999) 1,2 +gaz, niebieski, 90.000 km, hak, opony zimowe, 16.000 zł. ☎0605-199-185, (085)732-10-57.

FIAT palio 1,4 (1998) 13.500 zł. ☎0502-768-758.

FIAT palio 1,4 (1998), gaz, nieb

PUNTO (1997) 1.2 SPI 5 drzwiowy, czerwony, pełna elektryka, 9.000 zł. ☎0506-561-825

PUNTO (1997) niebieski, gaz, 9.900 zł. ☎0506-740-783.

PUNTO (1998) serwisowany, bezwypadkowy, I właściciel, 15.500 zł. ☎0508-649-093.

PUNTO (1998) wspomaganie, c. zamek, alarm, 2 kpl. opon, zadbany, 13.500 zł. ☎0606-299-815.

PUNTO (1999) SX 1.6B +gaz, wspomaganie, c.zamek, alarm, klimatyzacja, stan bdb, 13.500 zł. ☎(0-86)272-84-65.

PUNTO (1999), czarny metalik, wspomaganie, opony zimowe, radio Cd, 13.900 zł. ☎0602-103-398

PUNTO 1,1 +gaz (1997/98) 5-drzwiowy, niebieski metalik; 12.200,- ☎(086)216-96-86. ☎0692-882-189.

PUNTO 1,1SX (1998) salon I właściciel, grafitowy metalik, el. szyby, c. zamek, 16.500 zł. ☎0600-025-620

PUNTO 1,2ELX, (1995), trzydrzwiowy, el. szyby, c. zamek, alarm, 11.500 zł. ☎(0-86)275-44-96 po 16.

PUNTO 1.1 (1995) 11.000 zł. ☎(0-87)615-68-33.

PUNTO 1.1 (1998/99). 14.500 zł. ☎(0-85)711-80-53, 0503-560-353.

PUNTO 1.1 SX (1998) I rej (1999) szary metalik, 5-drzwi, nieplacy, 16.200 zł. ☎(0-85)653-10-95.

PUNTO 1.1SX (1995), czerwony, 5-drzwiowy, c. zamek, el. szyby, radiomagnetofon, 11.300 zł. ☎(0-87)610-83-56, 0508-671-770.

PUNTO 1.1SX (1996), c. zamek, el. szyby, immobiliser, blokada, stan idealny, 13.500 zł. ☎0503-025-280.

PUNTO 1.2 (1995), 5- drzwiowy, srebny met., el. szyby, c. zamek, alarm. 15.000 zł. ☎0504-495-607.

PUNTO 55S (1998/99) 70 tys. km, c. zamek, autoalarm, 15.000 zł. ☎(0-85)742-01-98.

PUNTO II (1999/XII) elx, 5-drzwiowy, c. zamek, el. szyby, wspomaganie kierownicy, 20.600 zł. ☎(0-85)741-89-05.

PUNTO II 1,2SX (2000), 5- drzwiowy, 78.000 km., pomarańczowy, garażowany, 20.700 zł. ☎(087)566-38-29.

PUNTO II, (2002), 5 drzwi, bezwypadkowy, serwisowany, garażowany, wiśnia metalik, 22.700 zł. ☎(0-87)567-71-42, 0505-380-387.

PUNTO II, 1,2 +gaz, (2001), 5-drzwiowy, bogate wyposażenie, 22.900 zł. ☎(0-85)683-36-53..

PUNTO II, 1,2, (2000), salon, bezwypadkowy, 5-drzwiowy, stan idealny, 22.600 zł. ☎0600-416-463.

PUNTO II, 3- drzwiowy, bordo met., (X.2001), 27 tys./km. 25.000 zł. ☎0660-188-518.

PUNTO III (2003), 18.000 km, I właściciel, zakupiony w kraju, 31.500 zł,- lub zamienię na działkę. Suwałki, ☎0502-412-012.

PUNTO III (2003), st. idealny, I właściciel, gwarancja. 33.000 zł. ☎(0-87)565-73-95, wieczorem.

PUNTO III, (2003), I właściciel, gwarancja, stan idealny, 33.000 zł. ☎0503-099-565.

PUNTO S, II właściciel, 44 tys. km, (1998), 16.200 zł. ☎(0-85)675-51-22.

PUNTO sporting 1,2 16V,(2001), ABS, komputer, 4 poduszki, elektryka, 2.300 zł. ☎0600-356-232.

PUNTO, (1996), 75KM, roczny gaz, el. szyby, bezwypadkowy, szary metalik, stan bdb, 15.300 zł. ☎(0-86)476-18-43.

PUNTO, (1997), 1,1, zielony, 109 tys. km, kpl opon zimowych, 13.000 zł. ☎(0-85)651-75-73, 0509-556-336.

PUNTO, (2001), gaz, ABS, 5-drzwiowy, wspomaganie, c. zamek, el. szyby, bezwypadkowy, 22.999 zł. ☎0505-234-304, (0-85)730-10-76.

PUNTO, 1.2, (1996), 12.400 zł/zamienię na kombi, droższy, tańszy, dopłata. ☎(0-85)651-92-72, do 8:00, po 20:00.

PUNTO, sole 1,1, (1999.12), alarm, 67 tys. km, bordo -metalik, salonowy, 18.000 zł. ☎(0-87)621-03-04.

RITMO, (1985), 400 zł. ☎(0-85)653-71-17.

SCIENA (1998). 14.600 zł. ☎0504-895-137.

SCIENA (1999), gaz, I właściciel, 71 tys./km, bezwypadkowy, bordo met. 16.000 zł. ☎(0-86)275-61-75.

SCIENA 1.6 16 V (1998), inst. gaz., c. zamek, szary met. 13.500 zł. ☎(0-85)662-18-01, 0603-765-171.

SCIENA 1.6 16 V, (1998), I właściciel, serwisowany, bezwypadkowy, st. idealny. 14.700 zł. ☎(0-86)277-52-17.

SEICENTO 899KAT. (2000),autoalarm, perłowy metalik, przebieg 35.000 km. Suwałki, 14.200 zł. ☎0600-391-333. 002935A

SIENA (1998) HI 1.6 16V, uszkodzony, jeżdżąca, c. zamek, el. szyby, wspomaganie, 11.500 zł. ☎0691-675-253.

SIENA 1,2, (2000), 75 tys. km, stan bdb, 15.500 zł. ☎0608-558-262.

SIENA 1.4 +gaz (1998), halogeny, c. zamek, alarm, radio, 15.000 zł. ☎0505-930-803.

SIENA 1.4HL +gaz (1998), el. szyby, c. zamek, wspomaganie, 14.500 zł. ☎0698-622-216.

SIENA 1.6 (1997/98), wspomaganie, alarm, c. zamek, gaz, el. szyby. 13.000 zł. ☎0604-110-318.

SIENA HL 1.6 16V ciemna zieleń (1998) lekko, po wypadku, 11.500 zł. ☎0691-675-253.

SIENA, 1,6, +gaz, el. szyby, 2 kpl kół, alarm, c. zamek, (1998.12), 15.900 zł. ☎(0-85)731-45-30.

SIENA, 1,6, el. szyby, c. zamek, 2 kpl kół, (1998), srebrny metalik, 15.500 zł. ☎0605-744-742.

SIENA, 1,6HL, (1998), zadbany, stan idealny, Suwałki, 16.700 zł. ☎(0-87)567-45-70.

SPRZEDAM fiata 125P (1991), I właściciel, stan bdb, 1.100 zł. ☎0694-035-854.

TEMPRA (1993) gaz, 6.300 zł. ☎0501-364-025.

TEMPRA 1.6 (1991), el. szyby, wspomaganie, blokada skrzyni, c. zamek, radio, 8.800 zł. ☎0502-230-441.

TEMPRA 2.0 (1991), elektryka, c. zamek, 7.900 zł. ☎0601-803-723.

TEMPRA kombi 1.6 (1991), pełna opcja, 80 tys. km, 8.500 zł. ☎(0-87)610-01-04.

TEMPRA kombi 2.0 (1992), blokada mostu, sprowadzony, hak, tablice digital, 8.800 zł. ☎0607-655-598.

TEMPRA, (1993), 2,0B +nowy gaz, deska digital, pełna elektryka, 11.000 zł, Suwałki. ☎0501-719-568.

TEMPRA, (1993)., gaz, pełne wyposażenie, 7.500 zł. ☎(0-85)737-62-06.

TEMPRA, 1,9D kombi, c. zamek, wspomaganie, hak, el. szyby, szyberdach, relingi, (1992), 5.000 zł. ☎(0-86)277-10-40.

TIPO 1.4 +gaz (1993) 6.200 zł. ☎(0-86)473-28-12.

TIPO 1.4 +gaz (1994), garażowany, 7.000 zł. ☎(0-87)523-94-94.

TIPO po wypadku, 1.700 zł. ☎0691-719-319.

TIPO, 1.4, (1993), salonowy, 7.000 zł. ☎(0-85)744-49-33, 0502-579-725, po 15:00.

TIPO, 2,0 16V, (1992), gaz, el. szyby, lusterka, alufelgi, bordowy metalik, radioodtwarzacz, 8.000 zł. ☎0606-422-766.

UNO (1987) 1.0B, stan idealny, 4.000 zł. ☎0502-414-784

UNO (1995), 1.4, 5- drzwiowy. 5.900 zł. ☎(0-85)742-48-22.

UNO (1996) 1,0 fire gaz, 9.200 zł zamiana. ☎(0-85)749-29-18, 0503-557-473.

UNO (1996), 1.4+ gaz. 9.500 zł. ☎(0-85)715-58-32, po 16.00.

UNO (1999) 12.000 zł. ☎(0-86)219-58-06

UNO (XII.1997), 1.4+ gaz, alarm+ opony zimowe. 10.100 zł. ☎(0-85)715-61-93.

UNO 0.9 (2001) 13.800 zł. ☎0661-636-452

UNO 1,0 fire, (1997), instalacja gazowa, 8.000 zł. ☎0507-138-928.

UNO 1,0, (1998), zielony metalik, salon, 50.000 km, blokada skrzyni, 10.500 zł. ☎(0-85)730-85-38.

UNO 1,4 biały, (1994) 5-drzwiowy, stan db, 6.400 zł. ☎(0-87)568-15-39 Suwałki.

UNO 1.0 (1993) 3 drzwiowy, bordo metalik, stan db, 4.200 zł. ☎0601-800-610

UNO 1.0 (1993), autoalarm, 4.800 zł lub zamiana na większy z gazem. ☎(0-86)218-33-17.

UNO 1.0 (1997/98) 5 drzwiowy, 72 tys.km. I właściciel, zamiana na tańszy, 9.500 zł. ☎(0-86)478-24-56

UNO 1.0 czerwony (2000) bezwypadkowy, 14.500 zł. ☎(0-86)477-01-70

UNO 1.0, (1998), zielony metalik, I właściciel, stan bdb, 10.500 zł. ☎(0-85)730-85-38.

UNO 1.1 gaz (1994) 68 tys.km. I właściciel, autoalarm, opony zimowe, 8.000 zł. ☎(0-86)277-23-66

UNO 1.1 gaz (1994), I właściciel, bezwypadkowy, autoalarm, koła zimowe, 68 tys.km., 8.000 zł. 0606-518-073

UNO 1.1 I włóściciel, 67 tys.km. (1994), 8.500 zł. ☎(0-86)277-23-66

UNO 1.3 w całości na części, 10-2.500 zł. ☎(0-85)718-89-10.

UNO 1.4 (1995) 5 drzwiowy, pilnie, 8.000 zł. ☎(0-85)730-63-39

UNO 1.4 (1996) stan bdb, 6.800 zł. ☎0698-640-719

UNO 1.4 (1996) stan bdb, relingi, elektryczne szyby, 6.500 zł. ☎(0-86)478-15-63

UNO 1.4, 5- drzwiowy, niebieski, (1997), I właściciel. 8.500 zł. ☎0506-717-002.

UNO 1.4ieS, (1996), 5–drzwiowy, alarm, immobiliser, centralny zamek, 10.500 zł. ☎(0-87)566-36-62.

UNO 1.4kat (1995), 6.800 zł. ☎0604-994-483.

UNO 900 (2000) srebrny metalik, opony zimowe, alarm, hak, 15.000 zł. ☎(0-85)711-44-46, 0505-093-941.

UNO 900 (2000), blokada skrzyni biegów, opony zimowe, +radioCD, 13.900 zł do neg. ☎0606-902-581.

UNO 900 (2002), 5-drzwiowy, alarm, 14.000 zł. ☎0604-953-297.

UNO, (1989), granatowy, 1,0, stan bdb, 3.500 zł. ☎0602-687-672.

UNO, (1996), 1,0, czerwony, 9.500 zł. ☎(0-85)656-82-60, 0508-098-394.

UNO, (1996), 1,0, I właściciel, 7.900 zł. ☎0604-317-115..

UNO, (1998), 1,4, gaz, alarm, centralny, pilot, 5-drzwiowy, niebieski, 88.000 km, 12.500 zł. ☎0692-481-150, 0693-357-509.

UNO, 1,0 +gaz, (1994), srebrny metalik, alarm, opony zimowe, 6.800 zł. ☎(0-85)662-19-67, 0608-678-106.

UNO, 1,0, (1999), gaz, szersze opony, 50 tys. km, c. zamek, 13.900 zł. ☎0504-006-043, (0-85)743-33-12.

UNO, 1,0, 3-drzwiowy, po wypadku, uszkodzony przód, 5.200 zł. ☎(0-85)650-54-54, 0604-213-811..

UNO, 1,4, czerwony, (1995.12), zadbany, 7.500 zł. ☎(0-86)277-52-36.

UNO, 1,4, gaz, (1990), nowe opony, 3-drzwiowy, hak, 4.300, ☎0889-277-193.

UNO, 1,4B, +gaz (1995), 5-drzwiowy, nowy akumulatopr, opony, stan bdb, 8.300 zł. ☎(0-86)275-40-10.

UNO, 1.3, (1985), czerwony, 2.500 zł. ☎0506-043-421.

❑ FORD

E350, 7,3D, duży kontener, 26.000 zł. ☎0503-197-291..

ECONOVAN, mały bus, 5.600 zł. ☎(0-85)741-96-59.

ERION (1992). 6.500 zł. ☎0693-342-249.

ESCORT (1991) 1.4 gaz, 6.500 zł. ☎(0-85)719-73-33

ESCORT (1991), 1.8 D, sprowadzony- lipiec, st. bdb, zarejestr. 7.500 zł. ☎(0-87)641-88-78.

ESCORT (1992) 1,4B 5-drzwiowy, elektryka, ogrzewana przednia szyba, błękitny metalik, 7.500 zł zamiana. ☎0507-406-099.

ESCORT (1992) 1,4B 5-drzwiowy, elektryka, ogrzewana przednia szyba, błękitny metalik, 7.500 zł zamiana. ☎0507-406-099.

ESCORT (1992) kombi, stan super, niebieski, 3 mies w RP, c. zamek, 8.000 zł. ☎0504-325-965

ESCORT (1993) D, 8.500 zł. ☎(0-85)656-84-44.

ESCORT (1994) II właściciel, 1.3 gaz, bezwypadkowy, stan idealny, 9.500 zł. ☎0502-856-079.

ESCORT (1999) 1.6B, granatowy, stan bdb, zarejestrowany, 17.500 zł. ☎0602-300-113.

ESCORT 1,3 (1997.12) bezwypadkowy, gaz gwarancja, 95 tys. km, niebieski metalik, 19.500 zł. ☎0501-745-622.

ESCORT 1,3 +gaz, (1992) atrakcyjny wygląd, 11.000 zł. ☎0698-724-164.

ESCORT 1,3, Bolero II, (1998/99), salonowy, serwisowany, stan bdb, ekonomiczny, 16.500 zł. ☎(0-85)661-16-56, 0502-853-992.

ESCORT 1,6 (1998), 16.500 zł. ☎(087)566-48-28.

ESCORT 1,6, (1992), czarny, stan bdb, 11.000 zł. ☎(0-86)277-67-82.

ESCORT 1,6D CIA, el. szyby, lusterka, c. zamek, szyberdach, hak, stan bdb, 6.000 zł. ☎0604-370-101.

ESCORT 1,6EFI, (1990), składak, alufelgi, szyberdach, do malowania, 4.000 zł. ☎0504-513-569.

ESCORT 1,8 16V, (1994), szyberdach, radio, c. zamek, 9.800 zł. ☎(0-85)716-31-53.

ESCORT 1,8 kombi, diesel, stan idealny (1992) 9.700 zł. ☎(0-86)271-74-18.

ESCORT 1.3 (1992), szary metalik, c. zamek, szyberdach, radio, sprowadzony, 5.000 zł. ☎0600-117-363.

ESCORT 1.3 (1993), sprowadzony, 6.800 zł. ☎0695-766-617.

ESCORT 1.3 (1993), świeżo sprowadzony, stan idealny, 9.000 zł. ☎(0-87)621-54-55.

ESCORT 1.3 (1997) czerwony, 14.500 zł. ☎(0-85)650-20-25.

ESCORT 1.3 (1997), ABS, 1x airbag, 15.000 zł. ☎0608-394-337.

ESCORT 1.3 gaz (1994) 80 tys.km. II właściciel, salon, stan bdb, pilnie, 9.900 zł. ☎0508-146-154

ESCORT 1.4 (1990), szyberdach, radio, st. bdb, I właściciel. 5.900 zł. ☎0503-670-886.

ESCORT 1.4 (1991), c. zamek, radiomagnetofon, regulacja świateł, relingi, 6.000 zł do uzg. ☎0661-234-477.

ESCORT 1.4 +gaz (1991) kombi, szyberdach, relingi, 7.500 zł do uzg. ☎0509-549-338 Zambrów.

ESCORT 1.5 gaz, (1986), model 89, st. idealny. 4.900 zł. ☎0506-820-205.

ESCORT 1.6 16 V (1997), alarm, centralny, radio CD, airbak, szaro- niebieski. 15.800 zł. ☎(0-85)718-39-42.

ESCORT 1.6 16V (1993), 8.500 zł. ☎0502-056-432.

ESCORT 1.6 16V gaz (1996) granatowy metalik, c. zamek, autoalarm, elektryczne szyby. 13.600 zł. ☎0693-432-756

ESCORT 1.6D (1989), szyberdach, alarm, radioodtwarzacz CD, stan bdb, 5.000 zł. ☎(0-87)610-76-11, 0503-621-069.

ESCORT 1.8 D (1995) ciemnoniebieski, 14.500 zł. ☎(0-87)567-14-05, 0696-171-289.

ESCORT 1.8D (1994), stan dobry, 8.200 zł. ☎(0-87)567-03-46,0604-367-448.

ESCORT 1.8D (1995), garażowany, ekonomiczny, 14.000 zł. ☎0601-147-000.

ESCORT 1.9 (1988) wersja amerykańska, 4.000 zł. ☎(0-86)278-73-96

ESCORT Bolero 1.6 +gaz sekwencyjny 16V (1999), pełna wyposażenie, 17.500 zł. ☎(0-86)427-21-30 wieczorem.

ESCORT gaz (1995) szyberdach, c. zamek, alarm,2 x poduszka, Suwałki, 14.400 zł. ☎0608-154-667

ESCORT Ghia (XII.1996), 1.8 B, bdb. atrakcyjny wygląd, pełna opcja. 17.500 zł. ☎0506-136-019.

ESCORT GHIA 1.8TD (1996), biały, 98 tys., km., 2x airbag, podgrzewane fotele, 17.500 zł. ☎0506-473-124.

ESCORT kabrio (1992/97) czarny, 1,6 dach el. składany, 8.000 zł do uzg. ☎(0-85)710-37-39 wieczorem.

ESCORT kombi (1992/93) świeżo sprowadzony, zarejestrowany, stan bdb, dobre wyposażenie, 6.500 zł. ☎0508-633-347.

ESCORT kombi 1,4 (1992), grafitowy metalik, c. zamek, radio, szyberdach, sprowadzany, zarejstrowany, 6.500 zł. ☎0608-44-205.

ESCORT kombi 1.6 (1996), 2x airbag, wspomaganie, klimatyzacja, elektryka, c. zamek, 15.000 zł +opłaty. ☎0603-750-713.

ESCORT kombi 1.6 (1996), najbogatsza wersja GHI, 15.800 zł. ☎0694-797-872.

ESCORT kombi 1.8D (1991), dopiero sprowadzony, c. zamek, szyberdch, radiomagnetofon, stan bdb, 7.800 zł. ☎0606-986-218.

ESCORT kombi 1.8D, 5.600 zł. ☎(0-87)644-63-03, 0607-113-553

ESCORT kombi TD (1994) morski metalik, 8.900 zł. ☎0604-739-105.

ESCORT kombi, (1992), 1,8zetec, elektryka, gaz, roleta, alufelgi, po słuczce, 4.000 zł. ☎0604-667-788.

ESCORT kombi, 1,8TDi, (1995), wspomaganie, c. zamek, 2 poduszki, relingi dachowe, 14.900 zł. ☎0603-189-777.

ESCORT kombi, 1.8, 16V, gha, (1993), 7.500 zł. ☎0502-725-146.

ESCORT kombi, 1.8, czarny met., bogate wyposażenie, atrakcyjny wygląd. 17.900 zł. ☎0506-136-019.

ESCORT kombi, 5- drzwi, świeżo sprowadzony, (1991), 1.4 B, st. bdb. 5.000 zł. ☎(0-87)641-88-78.

ESCORT kombi, diesel (1994) 145 tys. km, 7.700 zł. ☎ 0602-337-987.

ESCORT RS 2000, (1991), 10.500 zł. ☎0506-839-158.

ESCORT stan db, 1.300 zł. ☎0888-962-300

ESCORT, (1994), 1,3B, 3 drzwi, 2xairbag, szyberdach, radio, sprowadzony, 6.200 zł. ☎0501-671-513.

ESCORT, (1994), 1.3, gaz, biały, 4-drzwiowy, salon, 8.900 zł. ☎(0-85)675-23-21 po 16, 0880-272-625.

ESCORT, (1996), 2 poduszki, kombi, świeżo sprowadzony, 10.500 zł. ☎0504-683-516.

ESCORT, 1,3, bolero, (1998), autoalarm, c. zamek, radio, nowy hak, 93.000 km, 17.700 zł. ☎0501-387-742.

ESCORT, 1,4, 5 drzwi, (1990), szyberdach, radio, karta pojazdu, 5.700 zł. ☎0607-252-577.

ESCORT, 1,4i +gaz, (1991), 5-drzwiowy, zarejestrowany, stan bdb, 6.500 zł. ☎(0-85)719-73-33.

ESCORT, 1,6 16V, (1998.11), stan bdb, I właściciel, 83 tys. km, 20.000 zł. ☎(0-86)270-21-60, 0698-684-371.

ESCORT, 1,8, kombi, czarny metalik, atrakcyjny wygląd, pełne wyposażenie, 16.300 zł. ☎0506-136-019.

ESCORT, 1,8TD, kombi, (1995.09), granat metalik, bogate wyposażenie, 15.000 zł. ☎0607-661-702, (0-87)643-09-71.

ESCORT, 1,9, (1989), B, bordowy, hak, automat, wspomaganie, 3.900 zł. ☎(0-87)621-37-90.

ESCORT, zetet, 1,6 16V, (1997), 67 tys. km, c. zamek, ABS, wspomaganie, 19.900 zł. ☎0501-631-430.

ESKORT, kombi, 1,6 (1995), 140 tys. km, stan bdb, fioletowy metalik, radio, 15.500 zł. ☎(0-85)681-62-06.

FIESTA (1992) 1.1B, wiśnia, 4.300 zł. ☎(0-85)737-12-58

FIESTA (1996) 1.3 3-drzwiowy, nowy model, sprowadzony, zarejestrowany, 10.800 zł. ☎0604-571-557, (0-87)520-42-08.

FIESTA 1,3, 5-drzwiowy, airbag, 11.500 zł. ☎0604-349-226..

FIESTA 1,6D, (1985), po remoncie blacharki i silnika, nowy lakier, ubezpieczony, 3.000 zł. ☎(0-85)716-78-19.

FIESTA 1.1 (1992), 5-drzwiowa, wiśniowa, 5.500 zł. ☎0506-853-633.

FIESTA 1.1 (1992), biała, pełna dokumentacja, stan db, 7.200 zł. ☎(0-87)610-83-56, 0508-671-770.

FIESTA 1.1 (1993) I rejestracja (1995/I) 140 tys. km, morski metalik, 5-drzwiowy, 8.500 zł. ☎(0-86)271-62-30.

FIESTA 1.1 B (1990), zadbany. 5.000 zł. ☎(0-86)273-60-99, 0889-434-305.

FIESTA 1.3 (1991) 5.700 zł. ☎0695-495-222

FIESTA 1.3 (1993), stan db, 1x airbag, 6.500 zł. ☎(0-87)568-54-84.

FIESTA 1.3 (2000), salonowa, 19.000 zł lub zamiana. ☎0602-592-793.

FIESTA 1.3B (1994), bordo metalik, zarejestrowany, świeżo sprowadzony, 2x airbag, regulowane światła, 7.500 zł. ☎(0-87)521-43-86.

FIESTA 1.3CLX, (1993), szyberdach, el. szyby, c. zamek, 4.500 zł. ☎0509-348-939.

FIESTA 1.4 (1991) c. zamek, automatyczne szyby, rozbity lewy przedni zderzak, 1.500 zł. ☎(0-86)217-63-53.

FIESTA 1.4 +gaz (1990), szyberdach, autoalarm, +komplet opon zimowych, 6.000zł. ☎(0-87)520-02-21,0600-313-583.

TYLKO MY* SPRZEDAJEMY

Ford -y

***w woj. podlaskim**

Spectrum
Białystok, Al. Jana Pawła II 88

D788804gwbh

FIESTA 1.4i (1998), 3-drzwiowy, świeżo sprowadzony, stan bdb, 11.000 zł. ☎0600-116-800.

FIESTA 1.6 16V (1995), stan bdb, sprowadzony, zarejestrowany, 8.000 zł. ☎0880-947-723.

FIESTA 1.8D (1991) 5.300 zł. ☎(0-85)716-41-36, 0606-746-585

FIESTA 1.8D (1991), 5-drzwiowy, alufelgi, szyberdach, 6.000 zł lub zamiana na Transit, Lublin. ☎(0-86)273-87-22.

FIESTA 1300 msześć (XII/1997) 5 drzwi; 14.000,- ☎0692-022-778.

FIESTA ciemnozielony (1993) 2 miesiące w RP, zarejestrowany, 6.800 zł. ☎0500-661-958, (0-87)568-54-84.

FIESTA CLX 1.1kat (1992), sprowadzony, zarejestrowany, 6.800 zł. ☎(0-87)568-51-67, 0693-451-479.

FIESTA kurier 1.8D (1994), hak, 5-osobowy, 8.000 zł. ☎(0-87)521-55-40.

FIESTA stan bdb, przygotowany do rejestracji, (1994) poduszka, 6.300 zł. ☎(0-87)563-04-07

FIESTA, (1990), 1.8D, 5-drzwiowy, szyberdach, el. szyby, c.zamek, nowy akumulator, opony, zarejestrowany, 6.300 zł. ☎0693-283-880.

FIESTA, (1993), 1,3, alarm, hak, szyberdach, stan bdb, 6.800 zł. ☎0604-200-673..

FIESTA, 1,1, (1995), stan bdb, 3-drzwiowa, 7.500 zł. ☎0691-564-552.

FIESTA, 1,3, (1996/97), 3-drzwiowa, przebieg oryginalny 66.000 km, srebrny metalik, stan bdb, 11.000 zł. ☎0506-925-153.

FIESTA, 1,8D, (1995), stan db, 10.500 zł. ☎0608-857-810.

FIESTA, 1.3, gaz, poduszka kierowcy, (1994), uszkodzony bok, tył, 4.000 zł. ☎(0-87)516-51-37.

FOCUS 1,8 16V 66 tys. km, GHIA, stan idealny, bardzo atrakcyjny, 33.800 zł. ☎(0-85)732-92-00 0608-579-767.

FOCUS 1.6 B, 5- drzwiowy, 2x airbak, ABS, elektryka, alufelgi. 27.500 zł/zamiana. ☎0693-168-660.

FOCUS 2,0LX, (2003), 36.500 zł. ☎(0-85)715-59-68..

FOCUS kombi 1,6, gaz, (2000), 48.000 km, salon, pełna opcja bez skóry, 32.500 zł. ☎0603-300-292.

FOCUS, (1999), 1,4, klimatyzacja, metalik, 60 tys. km, 27.000 zł. ☎(0-85)737-15-94.

FOCUS, (2000), 2,0, pełna opcja, wersja GIHA, 26.000 zł. ☎(0-85)715-44-21, 0696-169-922..

FOCUS, 1.8 TDi (2002) bordo metalik, stan idealny, 2 tygodnie w Rp, 38.500 zł. ☎0698-737-711.

FOCUS, kombi, (2000), 1,6 +gaz, srebrny metalik, 48 tys. km, 33.900 zł. ☎0603-300-292, (0-85)719-15-61.

FOCUS, kombi, 1,8 +gaz, klimatyzacja, airbeg, (1999/2000), salonowy, pilnie, 28.000 zł. ☎0696-499-605..

FOCUS, kombi, 1,8GHIA, (2000), 66 tys. km, alufelgi, najbogatsze wyposażenie, stan idealny, 33.800 zł. ☎0692-342-557.

FOCUS, kombi, 1,8TD, (2001.12), 35.000 zł. ☎0608-628-470.

FORD 1,8D kombi, stan bdb. 140 tys.km. 6.900 zł. ☎(087)565-00-24.

FORD Escort 1,3 (1997) w gazie. ☎(086)218-21-67. ☎0509-569-736.

FORD fiesta (1994), tydzień w kraju -8900 zł. ☎0506-784-890.

FORD fiesta 1.1 (1991), 5.500 zł. ☎0-604-107-228.

FORD focus 1.8TDi (12.1999), 5d, klima, 4xairbag, uszkodzony błotnik, do sprowadzenia, 4.150 euro. ☎0-602-557-199, ☎0-602-591-457.

FORD galaxy 2,0 (1996), gaz, 25.000 zł. ☎711-78-84.

FORD mondeo 1.6 16V (1996), pełna opcja oprócz skóry, stan bdb+opłaty, sprowadzony, 15.500 zł. ☎(0-85)715-36-28, ☎0-606-200-375.

FORD mondeo 1.8B (1995), automat, 14.000 zł. ☎(0-85)721-14-55, ☎0-608-122-010.

FORD mondeo 2,0i 16V (1993) elektryka, klima, 10.500 zł. ☎0508-051-574.

FORD mondeo Ghia 2,5 6V, bogate wyposażenie, klima, ABS, SRS, tempomat, elektryka, wszystko, podgrzewane fotele itp. 18.600 zł. ☎0503-785-722.

FORD mondeo ghia TDi, klimatronic, pełne wyposażenie oprócz skóry, bezwypadkowy, sprowadzony, 22.000 zł. ☎0-502-540-827.

FORD transit nowy model (2001) diesel, 36.000 zł. ☎0-602-612-046.

FRANSIT 2,5D, (1992), czerwony, 7.500 zł. ☎0508-141-717.

GALAXSY 2.0 +gaz (1996), c. zamek, 2x airbag, ABS, vebasto, podgrzewane siedzenia, 27.500 zł. ☎(0-89)741-40-38.

GALAXY 1,9TDI, pełne wyposażenie bez skóry, 136 tys. km, 49.500 zł. ☎0508-323-014..

GALAXY 2.0 (1996) 132 tys.km. granatowy metalik, klimatyzacja, abs, poduszki, 25.600 zł. ☎0603-072-890.

GALAXY 2.0 +gaz (1997), granatowy, elektryka, 2x airbag, ABS, hak, 35.500 zł. ☎0605-745-005.

GALXY (1996) 2.0 B +gaz, pełne wyposażenie, sprowadzony, zarejestrowany, 29.500 zł. ☎0603-122-001.

GRANADA 2,3GL +gaz, (1982), 1.500 zł. ☎(0-85)715-69-02 po 16.00.

GRANADA 2.3D stan db, hak, 3.000 zł. ☎(0-85)653-04-82

KA (1997). 14.500 zł. ☎(0-85)661-13-12.

KA (1999), 1.3 B, wspomaganie, 2 poduszki, alufelgi, klimat., turkus metalik. 18.000 zł. ☎0601-874-122.

MONDEO (1993) 180 tys. km +gaz, stan bdb, 13.500 zł, Sejny. ☎(0-87)562-10-78.

MONDEO (1993), pełne wyposażenie, gaz, 2.0 16 V. 12.500 zł. ☎(0-86)271-58-36.

MONDEO (1994) sprowadzony, lekko uszkodzony; 7.500,- ☎0604-412-207.

MONDEO (1994), 1.8 TD, wspomaganie, ABS, 2 poduszki, szyberdach, radio. 14.900 zł. ☎0601-874-122.

MONDEO (1995) kombi, poduszka, relingi dachowe, wspomaganie, radio, 14.300 zł. ☎(0-85)721-67-30.

MONDEO (1995), 1.8+ gaz, bodowy, c. zamek, poduszka powietrzna, podgrzewane szyby, lusterka. 12.900 zł. ☎(0-87)565-34-13.

MONDEO (2000), gaz, kombi, czarny, pełna opcja. 29.000 zł. ☎0607-595-520.

MONDEO 1,8TD, kombi, (1996), 17.500 zł, lub zamiana na busa. ☎(0-86)272-90-37, wieczorem.

MONDEO 1.6 16V (1993) 2x airbag, wspomaganie, elektryka, szyberdach, stan idealny, 13.000 zł. ☎(0-85)742-61-03, 0502-153-559

MONDEO 1.6 16V (1994), c. zamek, ABS, 1x airbag, 9.999 zł. ☎0602-110-239.

MONDEO 1.6 16V (1995) 5-drzwiowy, czarna perła, stan bdb, 16.500 zł do uzg. ☎0507-766-999, (0-86)216-53-92.

MONDEO 1.8 +gaz (1994), 2x airbag, c. zamek, wspomaganie, klimatyzacja, 14.500 zł. ☎0607-941-155.

MONDEO 1.8TD (1996), bordo metalik, klimatyzacja, pełna elektryka, immobiliser, wspomaganie, 18.500 zł. ☎0509-652-639.

MONDEO 1.8TD, (1996), bezwypadkowy, kombi, bogata wersja, 18.000 zł lub zamiana na mniejszy. ☎0501-703-269.

MONDEO 2,0 kombi, I właściciel, pełna opcja, 12.800 zł. ☎0698-867-499.

MONDEO 2,5 V6 (1997) sprowadzony, pełna opcja, skóra, do rejestracji, 21.500 zł. ☎0693-643-588.

MONDEO 2.0 +gaz (sekwencyjny) (1996), srebrny metalik, pełna opcja, 14.600 zł. ☎0600-931-788.

MONDEO GHIA kombi 1.8TD, pełne wyposażenie prócz skóry, atrakcyjny wygląd (1998.10), 26.000 zł. ☎0880-393-974

MONDEO hatchback (1993) sprowadzony, zarejestrowany, 156 tys. km, stan bdb, 11.500 zł. ☎(0-87)562-10-78.

MONDEO kombi (1993) 1.8B 16V, ciemno niebieski, abs, wspomaganie, c. zamek, radio, 8.500 zł. ☎0607-346-515

MONDEO kombi 1,8TD, (1994), el. szyby, 2xairbag, szyberdach, wspomaganie, 13.300 zł. ☎(0-85)722-46-32, 0505-860-757.

MONDEO kombi 1.6 16 V+ gaz, pełne wyposażenie, (1996). 17.000 zł. ☎0502-098-808.

MONDEO kombi 1.6 16V (1993), sprowadzony, 8.500 zł. ☎0504-615-276.

MONDEO kombi 16V 1,6 (1995) 2xairbag, el. szyby, lusterka, szyberdach, wspomaganie, sprowadzony, 15.500 zł. ☎0502-872-667.

MONDEO kombi 2.0TDi (2001), granatowy, 32.000 zł. ☎0604-571-557.

MONDEO kombi, (1995), 1.8 TDI, wyposażony. 13.000 zł. ☎(0-85)711-18-59.

MONDEO kombi, biały, 1.8 TD, ABS, klimat., c. zamek, alarm, 12 poduszki. 13.500 zł. ☎(0-87)565-17-79.

MONDEO TD kombi (1997), pełne wyposażenie. 16.000 zł. ☎(0-87)615-03-75, 0504-231-327.

MONDEO, (1994), 13.500 zł do uzg. ☎0660-255-977.

MONDEO, (1998), 2,0, kombi, pełna opcja, bez skóry, 22.000 zł. ☎0604-478-007..

MONDEO, (2001), 2,0DPi, 8 poduszek, ABS, klimatyzacja, szary metalik, 48.000 zł. ☎0508-257-408, (0-85)730-77-06.

MONDEO, 1,6, 16V, (1996), czarny metalik, pełna opcja, stan bdb, 16.000 zł +opłaty. ☎(0-85)715-36-28, 0606-200-375.

MONDEO, 1,8, (1998), stan bdb, kupiony w salonie, 24.500 zł. ☎(0-85)743-75-64.

MONDEO, 1,8TD, (1993), ABS, c. zamek, alarm, 2 poduszki, 9.000 zł/zamienię. ☎0507-717-518.

MONDEO, 1.8 +gaz, (1995), wspomaganie, c. zamek, opony zimowe, czerwony

HONDA
THE POWER OF DREAMS

Multi Auto
AUTORYZOWANY DEALER HONDY

Białystok
ul. Narodowych Sił Zbrojnych 3
tel./fax (085) 65-18-279
http://multi-auto.honda.pl

CIVIC 1.5 16V (1991), hak, radiomagnetofon, blokada skrzyni, 8.400 zł lub zamiana VW passat. ☎0502-515-363.

CIVIC 1.5 sedan, (1995), 2x airbak, wspomaganie, alufelgi, st. bdb. 13.500 zł. ☎0503-018-051.

CIVIC 1.6 +gaz 16V (1992), pełne pocja, 4-drzwiowy, do poprawek lakierniczych, 9.000 zł. ☎0888-391-787

CIVIC 1.6 16V (1991), szyberdach, alufelgi, 8.000 zł. ☎0607-228-424.

CIVIC CRX, (1987), 1,6, 16V, gaz, 5.200 zł lub zamienię. ☎0508-793-802.

CIVIC coupe, 1.5, el. szyby, szyberdach, czarny. 14.500 zł. ☎0606-791-164.

CIVIC, (1985), 1,5, 5-drzwiowa, srebrny metalik, 2.000 zł do uzg. ☎0505-267-788, (0-85)684-20-90, Hajnówka.

CIVIC, (1990), czerwona, 2-drzwiowa, 1,6 16V, przyg. do rej., 4.500 zł. ☎(0-87)569-30-18.

CIVIC, 1,4 16V, (1997), czarny metalik, skóra, 3-drzwiowy, alufelgi, 2xairbag, ABS, klimatyzacja, 24.500 zł. ☎0503-485-450.

CIVIC, 16/16V, (1988), 3.500 zł. ☎0502-725-146.

CIVIC, coupe, CLX, 1,6 16V, (1989), el. szyberdach, alufelgi 16, stan bdb, 5.500 zł. ☎(0-87)523-95-97.

CONCERTO (1994) 1.6B szyberdach, pełna elektryka, 8.500 zł. ☎0505-518-446

CRX 1.6 16 V, (1991). 6.500 zł. ☎0696-480-755.

CRX 1.6 16V (1988), 8.000 zł. ☎0693-146-800.

CRX, (1991), 1.6 16V, 140 KM, srebrny, alufelgi, 9.500 zł. ☎0504-170-498.

HONDA accord 1.8 (2001), pełna elektryka, kupiona w salonie, nie bita, 47.000 zł. ☎0-601-365-478.

HONDA accord 1.8+ gaz (1996), bezwypadkowy, salon, pełna opcja, stan bdb, 20.500 zł. ☎0-503-018-051.

HONDA accord 2,7 V6 24V +gaz (1996), automat, pełna opcja +skóra, stan idealny, złoty metalik, RM +CD, 33.000 zł. ☎0604-525-343.

HONDA civic 1.5 16V (1993), prosto z Niemiec, sedan, 9.500 zł. ☎0-605-541-848.

❑ HYUNDAI

ACCENT 1,3 +gaz, elektryka, (1999) 16.200 zł zamiana na większy. ☎(0-85)739-40-86 0504-410-318

ACCENT 1.3, (2000/2001), klimatyzacja, wspomaganie, alufelgi, 27.000 km, garażowany, stan idealny, 26.000 zł. ☎0602-609-907.

ACCENT, (1998.12), I właściciel, bezwypadkowy, autoalarm, c. zamek, 14.500 zł. ☎0506-085-995, (0-85)676-07-84.

ACCENT, 1,3, (1999), salon, B-stok, 17.000 zł. ☎0603-062-576.

ATOS 1.0+ gaz w kole, (2000), st. bdb. 15.600 zł. ☎(0-85)711-43-49, 0504-125-424.

COUPE 1.5T (1994), seledynowy, klimatyzacja, alufelgi 16", skóra, stan bdb, białe tablice, 2.200 euro. ☎0888-205-911

EXCELL 1.5 (1989) 120 tys.km. gaz, bardzo zadbany, 7.000 zł. ☎(0-85)737-62-60

EXEL, (1988), 1,5GLF, nowy akumulator, przegląd do 11.2005, 3.500 zł do uzg. ☎0603-270-403.

H 100 bus, (1995), 2,4B, 10.000 zł. ☎(0-85)719-45-17.

H 100, wóz , uniwersalny, (1995), 2.4 B+ gaz, 6- miejsc. 10.000 zł. ☎(0-85)719-45-17.

H100, (1997), osobowy, stan bdb, 18.500 zł. ☎(0-85)741-96-59.

HYUNDAI excelcaccent 1,4i (1999), 11.700 zł. ☎0888-407-119.

LANTRA (1996) 1.6 gaz, elektryka, 9.500 zł. ☎0506-237-944

LANTRA 1,5 (1992) instalacja gazowa; 8.000 zł. ☎0604-975-887.

PONY (1992) c. zamek, autoalarm, stan db, 4.800 zł. ☎(0-85)715-31-78, 0691-393-590.

PONY 1,3, (1992), przegląd i OC do (04.2005), sprawny, 3.700 zł. ☎(0-85)675-12-29, 0504-619-132.

PONY 1.5GLSI (1993), automat, 6.900 zł. ☎0603-057-454.

PONY, (1991), 1,5B +gaz, srebrny metalik, el. szyby, c. zamek, 5.700 zł. ☎0693-631-312.

PONY, 1,3LS, (1991), komplet opon zimowych, radio, stan bdb, 7.000 zł. ☎(0-29)766-67-52.

❑ IVECO

(1992) S49, skrzyniowy, stan db, 16.000 zł. ☎(0-87)567-03-30 po 18.00, 0509-199-820

35/8, (1996), maxi, 19.500 zł. ☎0604-478-007..

3510 skrzyniowy 2.8 turbo (1996), 4.20x2.20x3.30, 21.000 zł. ☎(0-87)516-14-57

CIĘŻAROWY, (1990), 17.000 zł, zamiana. ☎(0-85)741-96-59.

LAWETA, 10.000 zł, lub zamiana na samochód osobowy. ☎0507-049-587..

MAGIRUS, 7,5T, (1989), plandeka, winda, 9.000 zł. ☎0503-084-871..

MAXI, drzwi tylne, 700 zł. ☎0503-197-291..

❑ JEEP

CHEROKEE 2,1TDI grafit metalik, 5-drzwiowy, 4x4, max. wyposażenie, 21.000 zł. ☎0606-249-729.

CHEROKEE 2.5B, (1993/94), gaz, 16.000 zł. ☎0606-939-578.

EXPLOYER (1991) 7.500 zł. ☎(0-85)711-34-38.

❑ JELCZ

3 W 317, (1984), w całości lub na części. 5.000 zł. ☎0694-295-652.

3 w 317. 10.000 zł/zamiana na 3- osiową wywrotkę, nie rejestrowaną. ☎0508-368-945.

DO przewozu zwierząt, do remontu, 2.500 zł. ☎0693-615-287.

JELCZ 415 (1990) stan bdb, 12.000 zł. ☎0506-129-738

❑ KAMAZ

(1987), sztywny, 12.000 zł. ☎0509-094-570.

+ przyczepa 2- osiowa, zestaw do przewozu dłuzycy, st. bdb. 15.000 zł/zamiana. ☎0697-719-990.

4 kamazy wyw. (1989), 18.000 zł. ☎0-602-184-795.

KAMAZ 3-stronna wywrotka, w ciągłej eksploatacji, Ełk, 19.000 zł. ☎0502-327-378.

WYWROTKA, (1983), 15.000 zł. ☎0605-215-150.

WYWROTKA, 10.000 zł. ☎(0-87)565-75-74.

❑ KIA

K 2700, (2000), skrzynia, plandeka, bezwypadkowy, 21.500 zł. ☎(0-85)716-28-89.

PREGIO (1999) 3 osoby +ładunek, 1450 kg, immobiliser, c. zamek, srebrny, 15.900 zł. ☎0502-384-439.

SCHUMA 1.5+ gaz. 19.000 zł/zamiana na tańszy. ☎(0-86)474-38-89.

SEPHIA (1998), pełne wyposażenie, alarm, pełna elektryka, kupiony w kraju, zadbany. 13.500 zł. ☎0697-972-412.

SHUMA 1.5 16V (1999), 18.000 zł. ☎0606-421-478

SPORTAGE 2.0 (1997), zielona, Suwałki, 25.000 zł. ☎0602-271-154.

SPORTAGE, 2,0TD, (2000), 80 tys. km, ABS, klimatyzacja, wspomaganie, hak, elektryka, 32.000 zł. ☎(0-86)277-40-45, 0602-510-948.

❑ LUBLIN

3392 2.4D (1996), 10.800 zł. ☎0607-268-325

BLASZAK (1996)D, 10.000 zł. ☎0604-642-263.

I, izoterma, (1996), 10.000 zł. ☎0602-306-099, Suwałki.

❑ ŁADA

(1991) 1.000 zł. ☎(0-86)476-05-82

1300, zadbana, gaz, hak, 2.100 zł. ☎(0-85)683-51-26.

1500 S (1983), gaz, hak, 92 tys./km, I właściciel, bezwypadkowy, st. bdb. 2.500 zł/zamiana. ☎(0-86)218-19-38.

2107 (1988) silnik po remoncie 1.5, gaz, 2.000 zł/do uzg. ☎(0-86)219-41-12

2107 (1989) 1.100 zł. ☎(0-85)715-61-93

2107 (1989) 1.200 zł. ☎(0-85)710-24-41

2107 (1989) 1.3, 1.900 zł. ☎(0-85)716-32-37

2107 (1989) beżowa, +gaz, hak, stam bdb, 3.200 zł. ☎0691-697-552.

2107 (1989), jedżący, badania tech. ważne (IX.2005). 1.650 zł. ☎0501-033-842.

2107 (1989). ☎(085)650-44-23, ☎0504-171-985.

2107 (1991) 2.000 zł. ☎(0-86)476-42-40

2107 1.3 (1988) niebieska, hak, radio, bezwypadkowa, ciagła eksploatacja, ważne badania, oc, 1.900 zł. ☎(0-85)730-09-56.

2107 1.500 (1991) 1.000 zł. ☎(0-85)721-94-19.

2107 po remoncie, (1989) 2.000 zł. ☎0504-244-563.

2107, (1988), gaz, 1.300 zł. ☎0607-967-140.

2107, (1989), +gaz, ważne badania, OC, 1,3, 1.600 zł. ☎0889-297-988.

2107, (1989), 1,5 gaz, opony zimowe, 2.600 zł. ☎0603-873-674.

2107, (1989), jeżdżąca, gaz, hak, nowy zapłon, roczny akumulator, badania tech. 09.2005, 1.650 zł. ☎0501-033-842.

2107, (1990), stan bdb, czerwony metalik, gaz, 2.600 zł. ☎0880-682-632.

2107, (1990), stan db, opłacone OC, 1.900 zł. ☎(0-85)710-28-58.

2107, 1,3 +gaz, (1991), stan db, 1.600 zł. ☎(0-85)743-20-62.

2107, 1,5, hak, (1991), stan db, 2.000 zł. ☎(0-87)566-26-77 po 16:00, 0695-765-903.

2107, gaz, 1.3, (1989), st. db, hak. 1.300 zł. ☎0661-654-558.

2107, gaz, stan db, kość słoniowa, 2.500 zł. ☎(0-85)715-50-25 wieczorem.

2107, stan dobry, gaz, (1991), po kapitalnym remoncie silnika, 2.100 zł. ☎(0-86)476-33-92, 0880-078-530.

2107+ gaz (1990), nowe opony, blacharka, częściowo do remontu, silnik po remoncie, 1.400 zł. ☎(087)565-18-86.

LADA samara 1300 (1992)+ gaz, 2.800 zł. ☎(0-85)663-17-80.

ŁADA 2107 (1990), czerwona, stan bdb., okolice Raczek, 2.500 zł. ☎(087)568-53-20.

NIWA (1980) zielony, hak, spojler, bagażnik, stan db, jeżdżąca, 3.500 zł. ☎0692-436-488.

NIWA 1.6 +gaz (1989), 6.000 zł. ☎0507-047-733.

NIWA kabrio (1986). 5.500 zł. ☎0503-308-955.

NIWA, (1981), stan db, B, gaz, 5.300 zł. ☎0695-811-914.

SAMARA (1990), 2.000 zł. ☎0504-701-113.

SAMARA (1992) 1,3 1.700 zł. ☎0503-932-631.

SAMARA (1992) 1,3 3-drzwiowy, 1.600 zł. ☎(0-86)279-15-14.

SAMARA 1,3, (1989), gaz, 2.500 zł. ☎(0-85)718-81-51.

SAMARA 1,5 sedan, czerwona, 5.600 zł. ☎(0-87)566-70-47.

SAMARA 1,5, (1991), stan dobry, nowe części, 2.500 zł. ☎0501-396-948.

SAMARA 1.3 (1989), blacharka do remontu, w całości lub na części. 1.200 zł. ☎(0-85)712-24-02.

SAMARA 1.3 +gaz (1989), 2.500 zł lub zamiana. ☎0506-775-705.

SAMARA 1.3 +gaz (1989), po remoncie, 3.500 zł. ☎(0-87)474-25-62 po 16.00.

SAMARA 1.3 +gaz (1991), odciecie zaplonu, dużo części, 2.200 zł. ☎(0-87)565-52-04.

SAMARA 1.5, (1991), gaz. 2.300 zł. ☎0602-749-603.

SAMARA, 1.3, (1991), gaz, stan db, 3.000 zł. ☎(0-87)516-27-17.

SAMARA, 1.5, (1990), gaz (200), hak, 5-drzwiowa, skrzynia 5-biegowa, 2.200 zł. ☎(0-85)661-91-80.

SAMARA, sedan, (1991), gaz, 2.200 zł. ☎0501-035-061, (0-85)653-12-09.

SAMARA, sedan, (1995/96), wtrysk wielopunktowy, 6.500 zł. ☎(0-85)661-10-71..

❑ MAZDA

(1992) 323 gaz, po wypadku, 3.000 zł. ☎(0-86)277-46-28

121, (1997), 1,3, 11.500 zł. ☎(0-85)652-00-50, 0502-508-318..

323 1.4 (1997), ax airbag, szyberdach, c. zamek, wspomaganie, radio, 16.500 zł. ☎0694-797-872.

323 1.7 D, kombi, (1986). 5.000 zł. ☎(0-87)621-11-80.

323 kombi 1.6 (1990), c. zamek, świeżo sprowadzona, 4.500 zł +opłaty. ☎(0-87)428-21-13.

323 S (1992), 1.6 B, 16 V. 8.500 zł. ☎0504-911-772.

323, 1,3, 16V, B +gaz, 185 tys. km, wspomaganie, szyberdach, autoalarm, 10.500 zł. ☎0501-930-828.

323, 1,7D, (1991), stan tech. idealny, 8.700 zł. ☎(0-85)833-16-16, 0506-717-002.

323F 1.6 (1991), czerwona, el. szyby, c. zamek, wspomaganie, sprowadzony, stan bdb, 6.100 zł. ☎0507-768-788.

323F, (1990), obnizona, sportowy tłumik, 4.300 zł. ☎0660-580-696..

626 (1987), 1.6, sedan, alufelgi. 3.500 zł/zamiana na disla. ☎0505-395-261.

626 (1987), 1.6, silnik po remoncie. 4.900 zł/do uzg. ☎0505-395-261.

626 (1993), st. bdb. 16.200 zł. ☎(0-85)719-74-78.

626 1.8, gaz, (1989), st. db. 5.300 zł. ☎(0-86)217-09-25.

626 1.8B (1996) granatowy, alufelgi, poduszki powietrzne, pełna elektryka, stan idealny, 19.000 zł. ☎0508-581-336

626 2,0 16V (1992) nowy model, gaz, bordo metalik, pełna elektryka, 11.500 zł. ☎(0-87)644-64-17, 0501-275-441.

626 2,0D, (1987), biała, stan bdb, 6.500 zł. ☎(0-85)814-14-02.

626 2.0 (1988), nowy model, stan idealny, 3.900 zł. ☎0606-191-748.

626 2.0 +gaz (1987), stan bdb, 200 tys., km, 2.900 zł. ☎0606-191-748.

626 2.0D el.szyby, c. zamek, alufelgi, radio, srebrny metalik, klimatyzacja, 16.900 zł. ☎0692-747-020, (0-85)662-75-22.

626 2.2B kombi, rozbity tył, 3.000 zł. ☎(0-87)642-43-74 wieczorem

626 2.5 (1993), pełna opcja, oprócz skórzanej tapicerki, 16.500 zł lub zamiana. ☎0602-592-793.

626 hatchbak (1992) 3 miesiąc w Rp, 14.300 zł. ☎0501-285-495.

626 kombi 2.0B (1998) bogata wersja, 34.000 zł. ☎0502-507-078

626 kombi, D, (1990), w Polsce od 1997, składak, stan bdb, poobijany, 8.500 zł. ☎0502-953-527.

626 TD komprex 2.0 (1993) 14.000 zł. ☎(0-85)710-23-48.

626, (1985), 2,0D, 3.000 zł. ☎0603-564-607, Suwałki.

626, 2,0B, gaz, (1983), 3.000 zł. ☎(0-86)272-65-28.

626, 2.0+ gaz, nowy model, srebny met., elektryka, (1992). 13.900 zł. ☎(0-86)271-17-52.

626, 2.2 B, kombi, (1992), uszkodzony tylny błotnik, drzwi, dach. 3.000 zł. ☎(0-87)642-43-74, wieczorem.

EX 6 2.0 (1995), pełna opcja, czerwony, 16.900 zł. ☎(0-87)619-73-25.

MAZDA 626 16V (1994), sprowadzony, najbogatsza wersja, 13.500 zł. ☎0-602-691-110.

MX6 2.0 (1995), pełne wyposażenie oprócz skórzanej tapicerki, czerwona, 16.000 zł lub zamiana. ☎0601-583-964.

MX6 c. zamek, (1994) el. szyby, lusterka, szyberdach, klimatyzacja, alufelgi, 16.900 zł. zamiana. ☎0693-286-195.

XEDO 1.6 +gaz, dużo dodatków, 19.900 zł. ☎0604-635-728.

❑ MERCEDES

(1990), 2,3, +gaz, bezwypadkowy, stan bdb, bogate wyposażenie, garażowany, opony zimowe, 16.000 zł. ☎0506-777-270.

(2001) 313 2.2, biały, średni, 49.000 zł. ☎(0-86)275-50-78

1017, benzyna, (1986), uszkodzony silnik, w całości lub na części, 7.000 zł. ☎0697-446-310.

116, 2.8, gaz, automat. 7.000 zł/zamiana. ☎(0-85)749-27-39.

123 2,0D (1980) biały zarejestrowany, hak, spojler, 2.500 zł. ☎0697-854-402.

123 2.3B autoalarm, c. zamek, gaz, stan techniczny bdb, 3.500 zł. ☎0502-432-100

123 2.3TD (1980), szyberdach, hak, stan bdb, 10.800 zł. ☎(0-87)621-33-00, 0607-665-024.

123 2.4 (1978), 3.000 zł. ☎0503-009-989.

123 2.4D c. zamek, wspomaganie, hak, stan db, zamiana na mniejszy, 3.700 zł. ☎(0-87)629-72-47

123 200 D, automat, (1980). 3.500 zł. ☎0888-986-350, 0888-694-358.

123 200, 240, 3.800 zł. ☎(0-85)711-34-38.

123 240D (1980) stan bdb, mało eksploatowany, 8.000 zł. ☎(0-85)712-80-27.

123 stan bdb, alufelgi, +części, 5.500 zł. ☎(0-85)718-85-85 wieczorem.

123 w całości, na części, 2.0 D, stan db, 1.200 zł zamiana na mnkiejszy. ☎0507-464-702.

123, (1978), sprawny, 1.500 zł. ☎0888-740-400.

123, 300D, (1980), blokada skrzyni biegów, hak, opony zimowe+ felgi, części, Białystok. 3.200 zł. ☎0609-575-997.

123, 300D, (1980), stan bdb, jasne wnętrze, ciemne szyby, zimowe opony, 5.500 zł. ☎0608-185-353, 0602-870-714.

123, 300D, (1982), stan db, 4.500 zł. ☎0507-049-587..

123, 300D, (1983), 3.000 zł. ☎(0-85)653-58-15, 0603-420-501.

123D, (1978), wspomaganie, c. zamek, 1.000 zł. ☎0504-725-421.

124 (1991) e-class 2.0D, 16.500 zł. ☎0506-737-133.

124 (1993) 230 tys.km. 25.000 zł. ☎0888-208-319

124 2,0 (1989) wspomaganie, c. zamek, alarm, radio, zimowe opony, stan bdb, 13.000 zł ☎0503-146-761.

124 2,0D (1992) zarejestrowany, 21.600 zł. ☎0508-372-291.

124 2.0D (1990), beżowy, stan idealny, 24.500 zł. ☎(0-87)610-60-55, 0604-531-965.

124 2.0D (1990), granat, 13.800 zł. ☎0602-188-814.

124 2.3 +gaz (1988), wspomaganie, tempomax, rok w kraju, 13.200 zł. ☎(0-89)715-32-60.

124 2.5 TD (1989), AGS, c. zamek+ pilot, wspomaganie, el. lusterko, szyberdach. 15.500 zł. ☎0602-751-860.

124 2.6 (1988), automat, ABS, ABD, elektryka, 14.000 zł lub zamiana. ☎0696-252-737.

124 250D (1991), 13.500 zł. ☎(0-87)568-31-15.

124 300E (1987) automat, bezwypadkowy, stan idealny, sprowadzony, opłacony, 15.000 zł, Suwałki. ☎0606-324-739.

124 automat 2.6 (1988), ABS, ABD, elektryka, podgrzewane fotele, sprowadzony, zarejestrowany, 15.000 zł. ☎(0-87)520-00-26 wieczorem.

124 D (1986), st. db. 12.500 zł. ☎0692-895-916.

124 D (1992), kość słoniowa, st. bdb. 16.000 zł. ☎0692-331-589.

124 D, (1992). 19.500 zł. ☎0692-331-589.

124 E250D 20V (1993) abs, c. zamek, alufelgi, klimatyzacja, sprowadzony, 25.900 zł. ☎0603-297-543

124 kombi 2.0 (1986), czarny metalik, automat, 7.800 zł. ☎0509-461-700.

124 kombi, 2.3B 180 tys. km, stan bdb, sprowadzony, 10.500 zł. ☎0603-953-341.

124 stan bdb, 9.000 zł. ☎0509-732-861.

124, (1992), 2,3, gaz, stan bdb, 20.900 zł. ☎0501-650-689.

124, 2,0D, (1978), 1.000 zł do uzg lub zamienię na fiata 126p. ☎(0-87)567-49-45, po 20:00

124, 2,0D, (1992), szeroka listwa, szyberdach, 18.000 zł. ☎0606-613-369.

124, 2,3B, (1992), po wypadku, 7.000 zł do uzg. ☎0888-916-005.

124, 2,5D, (1990), I rej. 1991, c. zamek, el. szyberdach, 4 zagłówki, 17.000 zł. ☎0509-281-185.

124, 2.5 D, 20 V, 115 KM, (1991), ABS, el. szyberdach, lusterko. 24.000 zł. ☎0507-464-686.

124, 200D, metalik, szeroka listwa, stan bdb, 14.800 zł. ☎0508-427-908..

124T (1993) kombi gaz, zamiana, 27.000 zł. ☎0502-543-019

124TE kombi 2.3 (1989), pełna opcja oprócz skórzanej tapicerki, 12.900 zł. ☎0695-646-160.

126, 500FI, (1988), pełna opcja, 18.000 zł lub zamienię na busa. ☎0504-274-925.

140 500S +gaz (1992), pełna opcja, 36.000 zł. ☎(0-87)565-02-28.

190 (1991), 2.0 B+ gaz, pilnie. 10.000 zł. ☎(0-85)814-14-94.

190 (1993) 1.8 nowey gaz, od lipca w RP, 22.500 zł/do uzg. ☎0601-230-540

190 1.8 +gaz (1990), pełna elektryka, szyberdach, 14.500 zł. ☎0694-803-163.

190 1.8 B +gaz, 12.800 zł. ☎(0-85)743-32-98, 0602-718-746.

190 2,3E, (1990), gaz, bezwypadkowy, książka serwisowa, bogate wyposażenie, 17.000 zł. ☎0505-777-270.

190 2.0 (1989), 10.500 zł. ☎0502-055-432.

190 2.0 (1989), 9.500 zł. ☎05002-056-432.

190 2.0 +gaz (1988), c. zamek, wspomaganie, 10.900 zł. ☎0602-592-793.

190 2.0 91992), świeżo sprowadzony, zarejestrowany, pełna elektryka, ABS, stan bdb, 15.500 zł. ☎(0-87)427-10-19, 0603-451-019.

190 2.0D (1984) stan db, nowe badania, Hajnówka, 5.400 zł. ☎0509-189-407

190 2.0D (1987), c. zamek, wspomaganie, szyberdach, 193 tys. km, sprowadzony, opłacony, 11.500 zł. ☎0509-338-030.

190 2.5D czarny metalik, szeroka listwa, alufelgi 16", bardzo atrakcyjny wygląd, szyberdach, 10.500 zł. ☎0606-249-729

190 2.6, sport line (1992), st. db, 2 miesiące w kraju, zarejestr. 15.900 zł. ☎(0-87)565-72-09.

190, (1990), 2,3E +gaz, bogate wyposażenie, bezwypadkowy, garażowany, karta pojazdu, opony zimowe, 16.500 zł. ☎0505-777-270.

190B, +gaz, (1991), 14.000 zł lub zamienię na mniejszy. ☎(0-85)741-01-16.

190D (1985) bardzo atrakcyjny wygląd, stan bdb, 8.200 zł. ☎(0-87)563-04-07

190D (1992) 120 tys.km. szary metalik, I właściciel od 1995, 16.000 zł. ☎(0-87)621-25-72

190D (1992), 17.000 zł. ☎(0-87)621-25-72.

190D, (1991), ABS, wspomaganie, c. zamek, 16.500 zł. ☎(0-85)683-36-53..

190D, 2,0, (1991), wspomaganie, ABS, c. zamek, szyberdach, 17.500 zł. ☎(0-85)715-68-09, 0606-509-351.

190D, stan bdb, sprowadzony, 13.900 zł. ☎0604-349-226..

190E (1986) 2.0, popielaty metalik, wspomaganie kierownicy, 7.700 zł. ☎0501-924-443.

190E 2.0 +gaz (1987), wspomaganie, c. zamek, el. lusterka, radioCD, 9.800 zł +opłaty. ☎(0-87)621-08-18, (0-87)621-37-33.

190E, (1990), c. zamek, alufelgi, radioodtwarzacz, stan bdb, 13.700 zł. ☎0608-754-740.

190E, 2,0, biały, (1988), szyberdach, 120.000 zł. ☎(0-87)523-40-53.

2,6, B, c. zamek, radio, autoalarm, (1986), szyberdach, +gaz, 13.500 zł. ☎0602-266-640.

200 D (1988), st. bdb. 16.500 zł. ☎0601-894-291.

200D, (1979), wspomaganie, hak, 3.100 zł. ☎(0-85)732-71-85, 0504-873-360, po 16.00..

207 (1982), 8.000 zł. ☎0509-094-570.

207 2.4D (1982) stan bdb, podwójna kabina z paką, 2.8x2 m, 14.500 zł. ☎0693-146-840.

207, (1986), 9-osobowy, hak, 9.000 zł. ☎0502-645-827.

207, (1988/90), skrzyniowy, stan bdb, 15.500 zł. ☎(0-85)715-29-32.

207, 2.4 D, (1981), st. db. 5.200 zł. ☎0509-512-592.

207, autolaweta, (1979). 6.500 zł. ☎0502-914-500.

207D skrzyniowy, plandeka, (1986), 14.500 zł. ☎0508-141-717.

207D stan db, 8.000 zł. ☎(0-85)716-91-91

207D, (1978), 3.500 zł. ☎0608-394-642.

208 2.3D (1994), wysoki, długi, hak, 20.000 zł. ☎0502-123-326.

208, 2.0 D, 5- osobowy, hak, st. db, (1978). 6.500 zł. ☎0509-722-420.

210 2.9 TD, srebrny metalik, 57.000 zł zamiana. ☎(0-85)743-32-98, 0602-718-746.

220CDI kombi (2001), pełna elektryka, 4x airbag, webasto, stan bdb, 70.000 zł. ☎0603-820-807.

240D- 207D, (1986), 7.200 zł. ☎0605-418-420.

300 D. 3.100 zł. ☎(0-85)730-37-41.

300D (1978), stan bdb, 4.500 zł. ☎(0-87)425-86-55, 0600-402-897.

300D (1988), automat, lekko uszkodzony tylny błotnik, 12.900 zł. ☎0660-419-638.

307D, 2,4D, skrzyniowy, (1984), 9.000 zł. ☎0506-840-255..

308 (1993), 15.500 zł. ☎0501-662-107.

308D (1994), sprowadzony, zarejestrowany, 114 tys km., 32.000 zł. ☎0509-338-030.

313 CDI, (2001), 160 tys. km, 3-miejsca, 49.000 zł. ☎0607-595-520, 0693-643-588..

407 D (1982), blaszak, na bliźniakach, do 3.5 t, st. db. 8.000 zł. ☎(0-85)722-44-73.

407D (1980) 8.000 zł zamiana na osobowy. ☎(0-87)516-33-44, 0691-967-868.

408 dostawczy, (1990), 2.3 D. 15.000 zł. ☎(0-86)216-06-83.

508 D, skrzyniowy, bliźniaki. 3.500 zł. ☎(0-85)743-25-92.

508, skrzyniowy, 4.000 zł. ☎(0-85)716-13-70.

508D, skrzyniowy, 5.000 zł. ☎(0-85)743-75-64.

608, 3,8D, skrzynia i kontener 5 m, (1981), 6.300 zł. ☎(0-86)271-65-05, 0602-210-033.

808 3.9D (1977), meblowóz, w ciągłej eksploatacji, stan db, ład. 4 t, 9.500 zł. ☎(0-87)428-37-52.

A 140 (1999), pełna opcja, sprowadzony, 32.000 zł. ☎0604-808-323.

BENZ 2.0D (1986), 8.500 zł do neg. ☎0605-612-140.

BENZ 207 2.4D (1987), stan bdb, 10.000 zł do uzg. ☎(0-87)621-62-91, 0600-406-795.

BENZ 250D, (1986), w dobrym utrzymaniu, 15.500 zł. ☎(087)566-23-18 po 18.00.

BENZ 809D (1983) skrzynia plandeka 5.60x2.35m, stan bdb, 8.400 zł. ☎0503-010-086

BENZ Sprinter 312 2.9TD (1997), +winda, 2-osobowy, 37.000 zł do neg. ☎0503-125-439.

BUS 207 2.4D (1982), czerwony, stan bdb, przegląd ważny do 05.2005, 4.500 zł. ☎(0-87)423-54-03.

C 180 esprit (1993) el. lusterka i szyberdach, wspomaganie, ABS, c. zamek, 27.000 zł. ☎0508-242-970.

C180 (I rej 1997) atrakcyjny wygląd, srebrny metalik, zadbany, 37.500 zł. ☎0504-178-137, (0-85)718-85-37

C-KLASE, 220D, (1997), klimatyzacja, el. szyby, 39.500 zł. ☎0502-677-053.

E200, gaz, czarwony, (1994), uszkodzony przód, 8.500 zł. ☎0503-057-397.

E210 (1997) 220D, srebrny metalik, bogate wyposażenie, 43.000 zł. ☎0505-003-190.

MB 100 (1992), opony zimowe 14/175C, 9.500 zł. ☎(0-85)719-45-21

MB100 (1992) max, hak, szyberdach, 9 foteli, zamiana na maszyny stolarskie, 10.500 zł. ☎0600-356-734

MB-100 2.4D (1991), 5-osobowy, stan bdb, 7.500 zł. ☎0607-941-160.

MB100D, (1992), 14.000 zł. ☎0696-425-927.

MERCEDES 124 200D (1993), 17.000 zł. ☎(0-29)741-31-36.

MERCEDES 124 300D (1987) czerwony lakier, ładna tapicerka +komplet kół; 15.500,- ☎0507-950-367.

MERCEDES 190E+ gaz (1991), 15.500 zł. ☎0-602-612-046.

MERCEDES 3.0D, skóra, automat, 12.500 zł. ☎0-501-450-892.

MERCEDES 307 skrzyniowy 4,2 t (1979) 5.000 zł. ☎737-71-13.

MERCEDES Benz 250D, (1986), w dobrym utrzymaniu, 15.500 zł. ☎(087)566-23-18 po 18.00.

MERCEDES C-220 CDi diesel (XII 2000) 88 tys.km. pełne wyposażenie, brak lamp +chłodnic, 7.800 Euro +akcyza. ☎0602-557-199, 0602-591-457.

MERCEDES E-220 diesel „Okularnik" (XII 1995) 208 tys.km. granat, klima, ABS, 2xairbag, pełna elektryka, 42.500 zł. ☎0602-557-199, 0602-591-457.

MERCEDES E-klasse 2.2D (1997), czarny metalik, świeżo sprowadzony, zarejestrowany, zamiana, 52.000 zł. ☎0-604-525-343.

MERCEDES MB100 (1988) przedłużany, 11.000 zł. ☎(085)721-80-86.

MERCEDES vito 108 (2000), 36.000 VAT. ☎0-602-612-046.

MERCEDES vito 112 CDI (1999) 5-osobowy, 34.000 +Vat. ☎0603-646-117, (085)737-58-81.

MERCEDES W210 220D (1996) okular, 52.000 zł. ☎0507-386-592, (085)651-87-31.

MERSEDES 190 2.0D stan dobry lub zamienie na tico, uno, cinquecento; 8.900,- ☎(086)217-86-04 ☎0608-819-033.

PASSAT sedan 1.9TD (1994),przejściówka, czarny metalik, 18.500 zł. ☎(0-87)610-16-49, 0603-197-998.

SKRZYNIOWY, 207, 208, 12.500-17.000 zł. ☎0602-834-002.

SPRINTER 2,9TDI, (1997), 6-osobowy, średni, turkusowy, 176.000 km, 37.500 zł. ☎0604-255-154.

SPRINTER 208, niski, krótki, 9-osobowy (1999) 41.000 zł. ☎0600-504-246.

SPRINTER 312 (1999) stan bdb, 9 osób, średni, 50.000 zł. ☎(0-85)718-75-23 po 18.00

SPRINTER 312 2.9TDi (1997), średni, 3-osobowy, el. lusterka, komputer, hak, 30.000 zł +Vat. ☎(0-87)621-62-91, 0600-406-795.

VITO 108 CDI, (2000), 39.000 zł. ☎0501-657-618.

VITO 110 2.3TDI (1997.12), 5-osobowy, lekko uszkodzony, jeżdżący, 22.000 zł. ☎0501-328-434.

VITO, (1998), 2,3Tdi, zielony, ciężarowo-osobowy, 38.000 zł. ☎0697-923-063.

VITO, 108D, (1997), 8-osobowy, zadbany, 30.000 zł. ☎0606-897-768..

VITO, 2,3TD, (1997.12), 5-osobowy, uszkodzony, jeżdżący, 22.000 zł. ☎0880-718-309.

❑ MITSUBISHI

CARIZMA (1996), bogate wyposażenie, st. idealny. 18.500 zł. ☎0509-450-066.

CARIZMA 1.9 TDI, klimat., elektryka, 4 poduszki, (XII.1998), granatowy met. 26.800 zł. ☎0602-451-937.

CARIZMA, 1,8GDi, (1998), klimatyzacja, elektryka, poduszki, alufelgi, 28.000 zł. ☎0504-182-272.

COLD, 1,2B, (1985), nowe opony, amortyzatory, w ciągłej eksploatacji, 5/100, 2.200 zł. ☎0509-678-636.

COLT (1985) elektryczny szyberdach, 2.100 zł. ☎(0-87)567-87-88

COLT 1.3 B, c. zamek, szklany dach, st. bdb. 6.500 zł. ☎0504-168-205.

COLT GLX 1.5 +gaz, (1989), 3.500 zł. ☎0601-912-187.

GALANT 2.0TDi (1996), pełna opcja oprócz skórzanej tapicerki, skóry, 21.800 zł do neg. ☎(0-87)567-01-32.

GALANT 2.4 (2003) elektryczne szyby, lusterka, abs, wspomaganie, c. zamek, automat, 62.000 zł. ☎0609-272-326

LANCER 1,5 +gaz, (1991), stan bdb, 7.200 zł. ☎(0-85)746-06-92.

LANCER 1.5 (1989) gaz, kombi, elektryka, 6.500 zł. ☎0696-319-831

LANCER 4x4, (1990) Suwałki, 9.000 zł. ☎(0-87)563-02-91.

LANCER, 1.5, (1989), +gaz, kombi, wspomaganie, c. zamek, el. szyby, szyberdach, garażowany, 7.200 zł. ☎(0-85)719-72-54.

**

ASTRA 1.4 (1998) classic, salon, czerwony, 85 tys. km, 19.300 zł. ☎0606-170-113.

ASTRA 1.4 (1998) gaz, c. zame, autoalarm, 18.000 zł. ☎(0-87)567-20-61, 0509-173-523

ASTRA 1.4 (1998) poduszka, salon, I właściciel, 16.900 zł. ☎(0-85)742-48-22.

ASTRA 1.4 (2000) 67 tys. km,, I właściciel, salon, gaz, poduszka, 22.000 zł. ☎(0-85)682-60-79, 0502-699-467.

ASTRA 1.4 +gaz (1999),ABS, wspomaganie, 19.000 zł. ☎(0-86)272-65-54.

ASTRA 1.4 16V +gaz, złorta (1997/XII) wspomaganie, c. zamek, salon, halogeny, 20.500 zł. ☎(0-86)277-44-74.

ASTRA 1.4 16V kombi (1996), zielony metalik, salonowy, wspomaganie, poduszka, c. zamek, 16.000 zł. ☎(0-86)216-04-07

ASTRA 1.4 gaz 2-miesięczny (1992) metalik, alarm, radio, salon, 92 tys. km, 10.300 zł. ☎0506-952-336.

ASTRA 1.4 kombi (1998) gaz, I właściciel, bezwypadkowy, 19.000 zł. ☎(0-86)477-16-90, 0602-261-463.

ASTRA 1.6 (1994), meksykańska czerwień, 135 tys. km, sprowadzony, pomoc w zarejestrowaniu, 6.900 zł. ☎0502-959-538.

ASTRA 1.6 (1994/95), wspomaganie kier., 2 poduszki pow., c. zamek, autoalarm, metalik. 14.000 zł. ☎0608-728-516.

ASTRA 1.6 (1996), czerwony, 2x airbag, c. zamek, szyberdach, wspomaganie, 15.500 zł. ☎0609-863-714.

ASTRA 1.6 16V (1995), bezwypadkowy, bogate wyposażenie, Gi-życko, 15.000 zł. ☎(0-87)428-90-58, 0695-753-907.

ASTRA 1.6 gaz salon, (1997) zamiana, 17.300 zł. ☎0604-215-841

ASTRA 1.6 kombi, (1992), bezwypadkowy, wspomaganie, welurowa tapicerka, relingi, 8.600 zł. ☎0503-396-128.

ASTRA 1.6+ gaz (XII.1996), salon. 14.900 zł. ☎(0-86)275-07-10, 0888-508-678.

ASTRA 1.6i (1992) 5-drzwiowy, wspomaganie, c. zamek, stan db, 6.000 zł. ☎0888-104-501.

ASTRA 1.6i (1992), szyberdach, wspomaganie, zadbana, jeden właściciel w Niemczech, 7.800 zł. ☎0691-824-004.

ASTRA 1.7 D (1992), st. db. 9.500 zł. ☎(0-85)716-45-52, 0507-960-059.

ASTRA 1.7D (1993), 9.800 zł. ☎(0-87)520-62-30, 0506-042-266.

ASTRA 1.7D combi, (1992), stan dobry, 11.000 zł. ☎0508-433-194, 0600-462-498.

ASTRA 1.7D, kombi (1993) 10.500 zł zamiana na uszkodzony. ☎(0-86)476-09-48.

ASTRA 1.7TD (1995), 15.000 zł. ☎(0-87)520-62-30, 0506-042-266.

ASTRA 1.7TD isuzu (1995.12), wyposażony, 15.900 zł. ☎0602-266-209.

ASTRA 1.8 (1992) 5-drzwiowy, bogate wyposażenie, stan bdb, 9.000 zł. ☎(0-85)711-47-70.

ASTRA 1.8 (1992), świeżo sprowadzny, 11.900 zł. ☎(0-87)427-45-33.

ASTRA 1.8i (1992), stan bdb, świeżo sprowadzony, klimatyzacja, 8.000 zł. ☎0600-116-800.

ASTRA 2,0GSI, rozbity, silnik i skrzynia nieuszkodzone, 2.500 zł. ☎0880-660-444.

ASTRA clasic 1,4 (1998) +gaz, 16.000 zł. ☎0501-672-735, (085)714-984.

ASTRA clasic 1.6 (1992), wspomaganie, autoalarm, c. zamek, +komplet opon, 10.000 zł. ☎0608-864-330.

ASTRA classic 1,4 (2000), 24.500 zł. ☎(087)566-48-28.

ASTRA classic 1.4 (2000) salon, I właściciel, bezwypadkowy, 2 xairbag, garażowany, gaz, 24.500 zł. ☎(0-85)741-90-51

ASTRA GSI, 1,8, ABS, wspomaganie, el. kusterka, alufelgi, (1993), 14.000 zł. ☎0606-708-902.

ASTRA hatchback 1.6 (1992), 5-drzwiowy, wspomaganie, immobiliser, 160 tys. km, 9.200 zł. ☎(0-87)610-01-04.

ASTRA II (1998), 2.0, uszkodzony przód, jeżdżący, sprowadzony. 17.000 zł. ☎0501-737-440.

ASTRA II 1.6 +gaz, (1998), ABS, 4x airbag, el. szyberdach, c. zamek, 27.500 zł. ☎0600-276-622.

ASTRA II 1.6 16V (1999), pełna opcja, stan idealny, czarna perła, 32.000 zł. ☎0605-144-285.

ASTRA II 1.6kat +gaz (1998), ABS, 4x airbag, autoalarm, c. zamek, elektryka, 28.000 zł. ☎0600-276-622.

ASTRA II 16V 1.6 bogate wyposażenie, 28.000 zł. ☎(0-85)663-17-95

ASTRA II 2,0 skóra, pełna opcja, 39.500 zł do uzg. ☎0606-667-791.

ASTRA II kombi 1.6 8V (1998), 4x airbag, pełna elektryka, radio, 25.000 zł. ☎(0-87)642-56-45.

ASTRA II kombi, 1.6 B, 118 tys./km, el., podgrzewane lusterka, wspomaganie, radio. 24.000 zł. ☎(0-87)642-56-45.

ASTRA II, 1.4 16 V (2004), salon, bezwypadkowy. 44.800 zł/zamian. ☎0505-271-153.

ASTRA kombi 1,6 (1997) ABS, gaz, c. zamek, bezwypadkowy, c. zamek, airbag, 17.000 zł. ☎(0-86)475-27-41.

ASTRA kombi 1.4 (2000), zarejestrowany, 17.500 zł. ☎0888-959-388.

ASTRA kombi 1.4 +gaz (1991), 8.500 zł. ☎0694-797-872.

ASTRA kombi 1.6i 16V (1996), stan bdb, świeżo sprowadzony, el. szyby, airbag, 14.000 zł. ☎0607-941-160.

ASTRA kombi 1.6kat (1995), alarm, radio, I właściciel, salonowa, 12.900 zł. ☎(0-87)621-04-93, 0697-754-185.

ASTRA kombi 1.7 TD (1996) bezwypadkowy, 18.500 zł. ☎(0-85)718-14-90.

ASTRA kombi 1.7 TD (1997) wspomaganie, poduszka, c.zamek, 16.500 zł. ☎0506-036-456.

ASTRA kombi 1.7D (1994), wspomaganie, szyberdach, alufelgi, +koła zimowe, 12.500 zł. ☎(0-87)520-02-21, 0600-313-583.

ASTRA kombi 1.7D (1995), pilnie, wyposażony, 13.500 zł. ☎0502-762-435.

ASTRA kombi 1.7TD (1996), wspomaganie, 2x airbag, Ełk, 15.900 zł. ☎0502-327-378.

ASTRA kombi 1.7TDI 16V, (1995), airbag, wspomaganie, c. zamek, niebieski metalik, sprowadzony, 12.000 zł. ☎0502-183-785.

ASTRA kombi 1.8 (1992), wspomaganie, c. zamek, 7.800 zł. ☎0505-600-125.

ASTRA kombi 1.8 niebieski, zadbany, relingi (1992), 6.500 zł. ☎(0-87)565-01-63, 0505-276-999

ASTRA kombi, (1992), gaz, 10.900 zł. ☎(0-85)651-26-13.

ASTRA kombi, (1993), zarejestrowany, 10.000 zł. ☎0880-422-793.

ASTRA sedan, (1996), alufelgi, airbag, immobiliser, szary metalik, 14.000 zł, zamiana. ☎(0-86)478-15-27.

ASTRA, 1,4, biały, (1998/99), serwisowany, 19.300 zł. ☎0502-176-545.

ASTRA, 1,4i, (1992), wiśnia metalik, 5-drzwiowy, szyberdach, wspomaganie, stan bdb, sprowadzony, zarejestrowany, 9.200 zł. ☎(0-85)655-73-96.

ASTRA, 1,4MPi 82, (1995), sedan, stan bdb, 15.000 zł. ☎(0-87)567-62-06.

ASTRA, 1,7D, (1993), kombi, zadbany, 11.000 zł lub zamienię na busa. ☎(0-87)565-74-30.

ASTRA, 1,7D, (1994), el. szyby, lusterka, wspomaganie, alarm, airbag, centralny, halogeny, 9.500 zł. ☎(0-87)569-31-96.

ASTRA, 1.4, (1997), I właściciel, 150.000 km, 15.000 zł. ☎(0-87)516-27-17.

ASTRA, 1.6, (1991), 180.000 km, 6.000 zł do uzg. ☎(0-86)261-10-54.

ASTRA, 2,0iGT, hatchbag, (1991), 8.000 zł. ☎(0-87)569-31-96.

ASTRA, kombi, (1996), 1,6B, stan bdb, 15.300 zł. ☎0692-544-027.

ASTRA, kombi, 1.6 B, (1996), bogate wyposażenie. 15.500 zł. ☎(0-86)476-40-65.

CALIBRA 2.0 (1991), alufelgi, wspomaganie , ABS, szyberdach, sprowadzony, zarejestrowany, 9.800 zł. ☎(0-87)619-73-25.

CALIBRA 2.0 (1993), pełne wyposażenie oprócz skórzanej tapicerki, fioletowy metalik, Giżycka, 16.500 zł. ☎0506-845-237.

CALIBRA 2.0i (1995), świeżo sprowadzony, stan bdb, 14.000 zł. ☎0607-941-160.

CALIBRA, (1991), 2,0B, czerwony, c. zamek, wspomaganie, elektryczny szyberdach, lusterka, alufelgi, 9.200 zł. ☎0502-116-664, (0-85)715-33-19.

COMBO (1999/2000), gaz, nowe opony. 13.600 zł. ☎0501-653-151.

COMBO 1,4, (1997), 9.600 zł. ☎0606-391-831, 0604-478-007..

COMBO, 1,4, (1997), nowy gaz, autoalarm, immobliser, 13.000 zł. ☎0695-990-808.

CORSA (1994), 1.4, 104 tys./km, zieleń morska metalik, radio, 2x poduszka powietrzna. 12.200 zł. ☎(0-87)641-01-32.

CORSA (1995), 1.4+ gaz, c. zamek, alarm, welur, czerwony. 12.500 zł. ☎0692-423-324.

CORSA (1995), sprowadzony, zarejestr. w Polsce, 2 poduszki. 10.500 zł. ☎0605-112-862.

CORSA (1995). 10.000 zł. ☎(0-87)643-70-82.

CORSA (1996) 1,7D, 13.500 zł. ☎0605-663-469.

CORSA (2001/02), 1.0. 22.000 zł. ☎0604-692-959.

CORSA 1,7CDI, (2002), lekko uszkodzony, sprawny technicznie, 27.000 zł. ☎(0-85)715-44-21, 0696-162-922.

CORSA 1,7D (1996) 92 tys. km, 5-drzwiowa, airbag, stan bdb, 12.000 zł. ☎0506-166-428.

CORSA 1.0 12 V (1998), 2 poduszki powietrzne, szyberdach, oryginalne radio. 15.800 zł. ☎0508-172-071.

CORSA 1.2 (1991), sprowadzony, 3.700 zł. ☎0696-415-568.

CORSA 1.2 (1995), +nowe opony zimowe, amortyzatory, 2x airbag, 9.700 zł. ☎0697-313-134.

CORSA 1.2 (1997), stan bdb, 13.000 zł. ☎0604-571-557.

CORSA 1.2 (1998), salonowa, 17.800 zł lub zamiana. ☎0603-259-967.

CORSA 1.2 +gaz (1996), c. zamek, alarm, radio, blokada skrzyni biegów, 14.500 zł. ☎0607-918-712.

CORSA 1.2 16 V, klimat., ABS, APS, wspomaganie, siedzenia kubełkowe, alufelgi. 19.800 zł. ☎(0-86)275-00-33.

CORSA 1.2 kat., st. idealny, ciemno niebieski, (1993), oryginalne radio. 10.300 zł/zamiana na ciągnik. ☎0501-554-371.

CORSA 1.2B (1993) zarejestrowany, stan idealny, alufelgi, kpl. opon zimowych, 13.000 zł. ☎(0-85)712-82-64, 0508-351-264

CORSA 1.2B (1993), 4 lata w kraju, st. idealny+ kpl. opon zimowych. 11.800 zł. ☎(0-85)712-82-64.

CORSA 1.4, (1996), 11.500 zł do uzg. ☎0509-134-706.

CORSA 1.4+ gaz, (1992), nakładki na progi, spojler, maska evo6, sportowe zderzaki. 7.500 zł. ☎0507-607-736.

CORSA 1.5D (1992), stan bdb,6.500 zł. ☎0605-144-285.

CORSA 1.6 GSI gaz (1991) srebrny metalik 3 drzwiowy, tuning, szyberdach, 6.500 zł. ☎0660-722-550, 0507-345-374

CORSA 1.7 DTi (2002) lekko uszkodzony, mały przebieg, 5-drzwiowy, 27.000 zł. ☎0608-013-790.

CORSA 1.7 DTi (2002), 5- drzwiowy, lekko uszkodzony. 26.500 zł. ☎0608-013-790.

CORSA 12V 1,0 89 tys.km. zielony metalik w salonie, nie bity, książka serwisowa,17.000 zł. ☎0603-766-999.

CORSA B (1993) serwisowana z gazem, II właściciel, 5-drzwiowa, czerwona, atrakcyjny wygląd, 12.000 zł. ☎0503-333-831.

CORSA C 1,0 (X.2001), 45.000 km., bezwypadkowa, garażowana, pięciodrzwiowa, 25.000 zł. ☎0609-208-344.

CORSA joy, wersja hiszpańska, 1,4, (1991), 6.500 zł. ☎0503-085-215.

CORSA, (1998), 1,4, zielony metalik, automat, ABS, 2xairbag, 14.900 zł. ☎(0-85)716-31-53.

CORSA, 1,2 gaz, (1993), 126 tys. km, czerwony, 5-drzwiowy, alarm, serwisowany, krajowy, 11.500 zł. ☎0502-333-831.

CORSA, 1,2, (1993), czerwony, c. zamek, pilot, bezwypadkowy, 10.500 zł. ☎(0-85)744-00-78.

FRONTIERA (1996), 2.2 B+ gaz 16 V, klimat., elektryka, alufelgi, radomagnet. 32.000 zł. ☎0600-123-597.

FRONTIERA 2.3TD (1995), 20.000 zł. ☎0606-809-002.

FRONTIERA długa 2.4 +gaz, (1993), klimatyzacja, elektryka, wspomaganie, 24.900 zł lub zamiana. ☎0609-259-967.

KADET (1982) silnik i blacharka po kapitalnym remoncie, zamiana na malucha, 2.200 zł/do uzg. ☎(0-86)275-52-99

KADET (1985) łezka, 1.3 gaz, stan db, pilnie, Suwałki, 2.200 zł/do uzg. ☎0507-467-845

KADET (1986) 1.6D, stan bdb, 3.000 zł. ☎0504-050-299

KADET kombi (1983), 1,3 +gaz, po remoncie silnika, stan bdb, 2.800 zł. ☎0608-279-311.

KADETT (1987), 1.6 D, do remontu. 3.000 zł. ☎(0-85)665-62-79.

KADETT (1990) 1.6 B, gotowy do rejestracji, stan bdb, 7.500 zł. ☎(0-85)683-29-23 po 17:00.

KADETT 1,6, gaz, (1991), ABS, c. zamek, szyberdach, 5-drzwiowy, 6.300 zł. ☎0502-735-291.

KADETT 1,6, wtrysk jednopunktowy, (1991), 6.500 zł. ☎0602-673-374.

KADETT 1.3 (1985), 3.000 zł do uzg. ☎(0-86)273-85-12, 0608-682-537.

KADETT 1.3 (1988), szyberdach, 4.500 zł. ☎(0-87)642-44-38.

KADETT 1.3 gaz, po remoncie, 2.600 zł. ☎0506-578-869.

KADETT 1.4 (1991), radio, szyberdach, 6.200 zł. ☎(0-86)272-63-28.

KADETT 1.4 (1991), wiśniowy, 90 tys km., gotowy do rejestracji, 4.000 zł. ☎(0-87)610-15-04.

KADETT 1.4 +gaz (1991), +opony, 6.500 zł. ☎0693-678-170.

KADETT 1.6 (1985), 3.500 zł. ☎(0-87)517-33-29.

KADETT 1.6 D (1987/88), sedan. 4.500 zł. ☎(0-87)567-42-44.

KADETT 1.6 D kombi, (1983). 2.000 zł/zamiana na Żuka blaszaka. ☎(0-86)476-55-36.

KADETT 1.6 D, składak (1996), hamulce do remontu. 2.000 zł/do neg. ☎(0-85)745-82-24, 0660-435-168.

KADETT 1.6 kombi (1990), sprowadzony z Niemiec, zarejestrowany, opłacony, stan idealny, 6.500 zł. ☎0888-674-816.

KADETT 1.6D (1987/1988),4.200 zł lub zamiana. ☎(0-87)567-42-44.

KADETT 1.6D (1988), 4.000 zł. ☎(0-87)621-09-30.

KADETT 1.6D (1990), 3-drzwiowy, stan bdb, 3.000 zł. ☎0600-116-800.

KADETT 1.6i (1990), 5-drzwiowy, 5-biegowy, c. zamek, stan bdb, 5.000 zł. ☎0607-941-160.

KADETT 1.7 D (1991), wiśniowy, st. bdb. 6.500 zł. ☎(0-87)641-40-78.

KADETT 2.0 GSI, (1989), gaz, alarm, c. zamek, sportowy tłumik, czarny, atrakcyjny. 8.000 zł. ☎0506-393-381.

KADETT combi, (1991), 1.6, czerwony, 3.000 zł. ☎(0-86)217-61-14.

KADETT kombi 1,7D po kolizji, zarejestrowany, w całości lub na części, ok. 2.000 zł. ☎0602-783-910.

KADETT kombi 1.6 (1990) czerwony, stan bdb, 4.500 zł. ☎(0-86)277-51-73.

KADETT sedan, 2.0 i+ gaz, wspomaganie, c. zamek, el. lusterka, (1988). 1.650 zł. ☎(0-86)271-76-88.

KADETT, (1989), 1,6, gaz, bordo metalik, wspomaganie, siedzenia kubełkowe, zadbany, 5.600 zł. ☎0602-727-417.

KADETT, (1991), 1.8, gaz, rozbity, w całości lub na części, 2.000 zł. ☎(0-85)731-15-31.

KADETT, 1,3, (1987), zielony metalik, +gaz, szyberdach, hak, alufelgi, 4.000 zł. ☎(0-86)478-16-32.

KADETT, 1,7D, (1990), stan bdb, 5-drzwiowy, 7.300 zł/zamienię na tańszy. ☎0660-044-498.

KADETT, 1,7D, (1991), stan bdb, Łomża, 6.900 zł. ☎0600-585-800.

KADETT, 1,7D, (1997), do drobnych napraw, brak OC, 2.800 zł. ☎0509-189-407.

KADETT, 1.6i, (1991/94), B, stan db, 5.900 zł. ☎(0-85)662-66-08 po 18:00, 0692-528-538.

KADETT, kombi, 1,8, (1991), sprowadzony, opłacony, do rejestracji, 4.800 zł. ☎0694-054-891.

MOVANO 2.8 TTI (1999) bezwypadkowy, do połowy przeszklony, bogate wyposażenie, 33.000 zł. ☎0507-181-347, 0508-777-492

OMEGA (1988) gaz, stan db, 3.800 zł. ☎0692-304-666.

OMEGA (1988)D, 5.000 zł. ☎(0-87)567-92-73, 0607-528-928.

OMEGA (1990), 3.0+ gaz, bogate wyposażenie, st. bdb. 6.900 zł. ☎0609-620-334.

OMEGA (1991) 2,4B el. szyby, szyberdach, radio, zarejestrowany, srebrny, sedan, 5.000 zł. ☎0693-643-588.

OMEGA (1994), 2.5 V 6, bogate wyposażenie, 2 miesiące w kraju. 23.500 zł. ☎0694-333-488.

OMEGA (1996) 2.5 23.000 zł. ☎(0-85)715-32-73.

OMEGA (1997) czarny metalik, 4x airbag, ABS, klimatyzacja, pełna elektryka, automat, dobry, 28.000 zł. ☎0606-517-271.

OMEGA 2,0 16V, gaz, elektryka, stan idealny, alufelgi, 25.000 zł. ☎0602-727-417.

OMEGA 2,0i (1990) stan bdb, pełna elektryka, radio, nowy gaz, sprowadzony, 8.700 zł. ☎(0-87)644-64-17 0501-275-441.

OMEGA 2,0iB +gaz, (1996) oryginalny, bogate wyposażenie, stan idealny. 22.500 zł. ☎0602-230-461.

OMEGA 2,5TD uszkodzony przód, klimatyzacja, (1995) 11.000 zł. ☎0508-135-649.

OMEGA 2,5TDS (1995), 20.000 zł. ☎0602-597-376.

OMEGA 2,5TDS kombi (1995), 21.000 km. Suwałki, ☎0602-597-376.

OMEGA 2.0 (1987), sprowadzony, książka serwisowa, stan bdb, opony zimowe, 750 euro, 3.400 zł. ☎0888-357-848.

OMEGA 2.0 (1988), bezwypadkowy, 5.800 zł. ☎0604-571-557.

OMEGA 2.0 (1991), ABS, wspomahanie, 4 m-ce w kraju, 9.200 zł. ☎0607-941-155.

OMEGA 2.0 (1992/97), 5.400 zł lub zamiana. ☎(0-87)567-42-44.

OMEGA 2.0 +gaz (1989), wyposażony, 140 tys. km, 10.600 zł. ☎0888-264-224.

OMEGA 2.0 16V (1995) bogate wyposażenie, ks. serwisowa, świeżo sprowadzony, stan idealny, 18.500 zł. ☎0694-274-558.

OMEGA 2.0 czarny, pełne wyposażenie (1990) 7.500 zł, świeżo sprowadzony. ☎(0-86)473-80-08.

OMEGA 2.0 gaz, (1990), st. bdb, nowy gaz, c. zamek, alarm. 8.500 zł. ☎0880-343-464.

OMEGA 2.0 gaz, (1993) 9.000 zł. ☎(0-87)643-74-52

OMEGA 2.0, pełny wtrysk, kombi, (1992). 5.500 zł/zamiana. ☎(0-87)567-42-44.

OMEGA 2.0i (1992) sedan, karta pojazdu, +gaz gwarancja, elektryka, welur; 9.500,- ☎0502-474-135.

OMEGA 2.0i +gaz (1987), stan bdb, 9.200 zł. ☎(0-87)427-26-84.

OMEGA 2.2 16V, (2000), kombi, pełne wyposazenie, bezwypadkowy, 37.500 zł. ☎0504-170-498.

OMEGA 2.3 D kombi, sprowadzony, oryginalny hak, relingi, 70 tys. km, 6.000 zł. ☎0603-953-341.

OMEGA 2.3D (1992) 7.300 zł. ☎50502-092-029

OMEGA 2.5 TD, kombi, pełne wyposażenie, (1995), alufelgi, alarm, atrakcyjny, zadbany. 20.500 zł/do uzg. ☎0697-972-412.

OMEGA 2.5 TDs kombi, uszkodzony przód, 14.000 zł. ☎0502-176-545.

OMEGA 2.5 TDS, kombi, 23.000 zł zamiana na ciągnik rolniczy. ☎0505-780-200.

OMEGA 2.5TDS (1995), model MV6, pełne opcja, rok w kraju, 24.900 zł. ☎0501-375-251.

OMEGA 3,0 V6, (1995), gaz sakwencyjny, 22.500 zł. ☎0696-525-049..

OMEGA A 2.0B, (1989), el. lusterka, wspomaganie, szyberdach, stan db, lub zamiana, 5.500 zł. ☎(0-87)521-43-86.

OMEGA B (1995) 3,0 V6, gaz, 25.800 zł. ☎0604-099-496.

OMEGA B (1996), kombi, 2.0 B, 2 poduszki, elektryka, c. zamek+ pilot. 16.500 zł. ☎0698-651-090.

OMEGA B 2,0+ gaz, (1995), bogate wyposażenie, Suwałki, 22.500 zł. ☎(087)567-75-86.

OMEGA B 2,5TDS, (1997/98), klimatronic, 24.900 zł. ☎0600-277-261.

OMEGA B kombi 2.0 16V (1994), szyberdach, c. zamek, el. lusterka, hak, 16.500 zł. ☎0504-930-328.

OMEGA B, (2000), 2,5TDS, biały, radiowóz, tydzień w kraju, zarejestrowany, 37.000 zł. ☎0506-139-239.

OMEGA B, 2,0, (1994/95), sprowadzony, klimatyzacja, 16.900 zł. ☎0600-277-261.

OMEGA biały (1996) bezwypadkowy, 17.800 zł. ☎(0-86)278-46-40.

OMEGA kombi (1994) bogate wyposażenie, 16.500 zł. ☎0888-863-246.

OMEGA kombi , (1997)TD, pełne wyposażenie, podgrzewane fotele, c. zamek, alarm, el. szyberdach, alufelgi, 29.500 zł. ☎0693-451-506.

OMEGA Kombi 2,0B, gaz, (1991), ABS, stan db, 8.000 zł. ☎0696-473-486.

OMEGA kombi 2,5TD (1997), pełne wyposażenie, podgrzewane fotele, centralny zamek, 29.500 zł. ☎0693-451-506

OMEGA kombi 2.0 (1995) pełna opcja prócz skóry, gotowy do rejestracji, 16.500 zł. ☎(0-85)661-35-90, 0603-218-715

OMEGA kombi 2.0 (1997) 92 tys.km. pełne wyposażenie, stan idealny, 28.500 zł. ☎(0-85)732-92-00, 0692-342-557

OMEGA kombi 2.0 16V (1996) stan idealny, kpl wyposażenie, zamiana, 25.000 zł. ☎0504-288-487

OMEGA kombi 2.3TDI (1991), hak, szyberdach, c. zamek, 5.300 zł. ☎(0-85)715-69-06

OMEGA kombi 2.4B automat, biały (1981) 5.000 zł. ☎0692-385-591.

OMEGA kombi 2.5 TD (1994) 20.000 zł. ☎0697-723-479.

OMEGA kombi 2.5TDs (1995), świeżo sprowadzony, 2x airbag, pełna elektryka, 19.000 zł. ☎0600-116-800.

OMEGA kombi B 2.0 (1994), sprowadzony, bogate wyposażenie, 15.000 zł. ☎0693-146-800.

OMEGA kombi B, 2,0, bezwypadkowy, 241 tys. km., (1994), 19.500 zł. ☎0692-332-505.

OMEGA kombi, 2,3, (1991), TD, 3.500 zł. ☎(0-85)741-94-82.

OMEGA, (1989), +gaz, 7.000 zł. ☎0605-168-117.

OMEGA, (1989), gaz, ABS, c. zamek, el. lusterka, 6.500 zł. ☎0503-010-087.

OMEGA, (1992), gaz, alufelgi, ABS, ASR, el. lusterka, c. zamek, czarny, automat, 9.500 zł. ☎(0-86)478-37-75.

OMEGA, 2,0 16V, gaz, kombi, (1996), 25.000 zł. ☎0504-288-487..

OMEGA, kombi, (1989), stan bdb, sprowadzony, 5.900 zł. ☎0604-349-226..

OMEGA, kombi, TDS, (1995), 21.000 zł. ☎(0-85)730-95-59..

OPEL astra 1,4 (1992) kameleon metalik, auto po efektownym tuningu, alufelgi, 15 cali, 10.900 zł. ☎0604-525-343.

OPEL astra 1,4 (1995) lekko uszkodzony, 10.000 zł. ☎(086)271-73-41.

OPEL astra 1,4 +gaz (1992) czerwona, auto po tuningu, poszerzone alufelgi, 15 cali, super wygląd, 11.900 zł. ☎0604-525-343.

OPEL astra II caravan (2000) salon, I właściciel, stan bdb, 31.900 zł. ☎0505-103-140.

BADANIA TECHNICZNE
AUT SPROWADZANYCH Z ZAGRANICY
szybko • tanio bez problemu
POLMOZBYT PLUS
ul. Zwycięstwa 10 A
(wjazd od ul. Choroszczańskiej)
tel. 65 11 257
D74960dpwohn

OPEL movano 2.2DT (2000) serwisowany. ☎0604-507-997.

OPEL Rekord 2,3 diesel oraz papiery 1982, pompa wtryskowa i wtryski prawie, 400 zł. ☎0605-944-617.

OPEL vectra 1,6B +gaz (1997) stan bdb, zielony metalik, 23.000 zł. ☎0602-18-48-50.

OPEL vectra kombi 2,0i 16V (1997/98) czerwono -niebieska, auto po tuningu, super wygląd i wyposażenie, nawigacja, 27.500 zł. ☎0604-525-343.

RECORD 2,0B +gaz, (1980), uszkodzony silnik, dużo części, stan średni, 900 zł. ☎0888-282-782.

RECORD 2.0 (1985) na gaz, części zamienne, stan bdb, 4.500 zł. ☎(0-85)715-16-29.

RECORD 2.3D (1984), w całości lub na części, 1.500 zł. ☎0607-331-615.

REKORD (1968) antyk, oryginalny, 3.500 zł. ☎0697-723-479

REKORD 2.0 (1985), gaz, st. bdb+ części, kpl. kół. 3.500 zł. ☎(0-85)715-16-29.

REKORD, (1982), 2,0, silnik po remoncie, blacharka do remontu, 1.000 zł. ☎0507-275-284.

REKORD, 2,3D (1984), w całości lub na części, 1.500 zł. ☎0607-331-615.

SENATOR (1990) 3.0 gaz, 6.000 zł. ☎(0-85)716-47-17, 0606-947-049

TIGRA 1.6 16V (1997) klimatyzacja, 2x airbag, abs, elektryczne szyby, alufelgi, zamiana, 17.300 zł. ☎0600-223-990

VECTRA (1989) 2.0 +gaz 2-letni, zarejestrowany, 7.500 zł. ☎0601-167-017.

VECTRA (1989) prosto z Niemiec, bezwypadkowa, 6.700 zł. ☎0605-541-848.

VECTRA (1990) 5.900 zł. ☎0609-263-252

VECTRA (1990) czerwony, 2 tyg w RP, 8.500 zł. ☎0888-865-237

VECTRA (1990) sprowadzony, 3.800 zł. ☎0506-840-255.

VECTRA (1991) 1.7D 10.000 zł. ☎(0-86)270-94-91.

VECTRA (1991) 1.8 automatic, złoty metalik, ABS, el. lusterka, wspomaganie kierownicy, 7.800 zł. ☎0696-970-005.

VECTRA (1991) 2.0 gaz, stan db, 10.500 zł/do uzg. ☎0509-512-586

VECTRA (1991) 2.0 GT, gaz, el. szyby, c.zamek, szyberdach, ABS, zarejestrowany, 13.000 zł. ☎0604-061-472.

VECTRA (1992) 1.6 abs, c. zamek, wspomaganie, szyberdach, 6.900 zł. ☎0888-508-618

VECTRA (1992), 1.6 B, 92 tys./km. 10.500 zł. ☎0608-120-966.

VECTRA (1992), 1.6+ gaz. 10.500 zł. ☎0503-476-819.

VECTRA (1992), sprowadzony, st. bdb. 9.800 zł. ☎(0-85)715-47-34, 0888-044-968.

VECTRA (1993) 2.0 gaz, hak, wspomaganie, 8.500 zł. ☎0505-666-641 po 14:00.

VECTRA (1993), 1.8, pilnie. 10.000 zł. ☎0602-738-564.

VECTRA (1994) 1.8 +dodatki, sprowadzony, opłacony, 13.800 zł. ☎0502-021-390.

VECTRA (1995) nowy model, 1.6 sedan, 15.000 zł. ☎(0-85)718-16-86, 0604-088-133.

VECTRA (1996) 1.6 16V gaz, wyposażenie, 20.500 zł. ☎0880-906-245

VECTRA (1996), automat, gaz, bogate wyposażenie, użytkowany przez kobietę. 22.500 zł. ☎0600-273-782.

VECTRA (1997) silnik 1.8 16V, kombi, granatowy metalik, pełna opcja, 23.700 zł. ☎0609-229-096.

VECTRA (1999) 1.6 16V salon, stan bdb, 33.500 zł. ☎0503-015-428, (0-85)711-86-28.

VECTRA 1,6 +gaz, (1998.11), najbogatrze wyposażenie, 28.500 zł, lub zamiana na tańszy. ☎0600-197-393.

VECTRA 1,6 16V, gaz, (1998), pełne wyposażenie, 28.500 zł, lub zamiana na tańsze. ☎0600-197-393.

VECTRA 1,6, (1991), 168.000 km, karta pojazdu, stan bdb, 7.600 zł. ☎(0-87)610-64-62.

VECTRA 1,6, (1991-97), czerwony, alarm, radio, hak, stan bdb, 8.900 zł. ☎(0-87)642-38-97.

VECTRA 1,6B, gaz, (1990), strebrny metalik, opony zimowe z felgami, autoalarm, radio, 7.800 zł. ☎0501-513-819.

VECTRA 1,7TD (1996.11) pełna elektryka, sprowadzony, 150 tys. km, 18.500 zł. ☎0602-457-922, (0-86)272-55-15.

VECTRA 1,7TD (1996.12) sprowadzony, 110 tys. km, 18.500 zł. ☎0602-457-922, (0-86)272-55-15.

VECTRA 1,8B 16V, (1998), 25.900 zł. ☎0889-236-381.

VECTRA 1.6 (1989), sporowadzony, 7.000 zł. ☎0508-109-017.

VECTRA 1.6 (1992), autoalarm, c. zamek, wspomaganie, 10.500 zł. ☎0508-446-654.

Jak zamieścić bezpłatne ogłoszenie drobne w KRAMIKU ogłoszeniowym

Ogłoszenia przyjmujemy ***wyłącznie*** na *kuponie* drukowanym w gazecie, telefonicznie - ***748 74 48*** lub mailem ***kramik@wspolczesna.pl*** .
Ogłoszenie ukaże się w najbliższy czwartek, jeżeli zostanie dostarczone do Biura Ogłoszeń lub wrzucone do żółtych skrzynek z napisem Gazeta Współczesna do wtorku do godz.10.00.
Ogłoszenia telefoniczne przyjmujemy do **wtorku** do godz. **16.00**
Kupony należy przysyłać pod adresem:

Gazeta Współczesna,
15-950 Białystok, skr. poczt.193.
z dopiskiem: **KRAMIK**

Ogłoszenie bezpłatne może mieć maksymalnie 15 słów i musi zawierać cenę towaru i numer telefonu poprzedzony kierunkowym.
Jedno ogłoszenie może być zlecone jednorazowo **maksymalnie na 3 emisje.**

I prośba:

PISZCIE CZYTELNIE, DRUKOWANYMI LITERAMI
Ogłoszenia dotyczące prowadzenia działalności gospodarczej można nadawać wyłącznie jako ogłoszenia płatne.

GAZETA WSPÓŁCZESNA

KRAMIK KUPON NA OGŁOSZENIE DROBNE

CZWARTKOWY DODATEK — Przeznaczony wyłącznie dla osób prywatnych

Ogłoszenie drobne może zawierać maksymalnie 15 słów łącznie z ceną i telefonem . Warunkiem ukazania się ogłoszenia jest podanie ceny towaru. (sprzedaż, wynajem)

Podaj rubrykę: .....

.....

.....

.....

podaj cenę: ..... **telefon:** .....

Dane ogłoszeniodawcy (do wiadomości redakcji)

---

imię, nazwisko:

---

adres, kod pocztowy:

1. **Wypełniony kupon należy przesłać pod adresem: Gazeta Współczesna, 15-950 Białystok, skr.193., z dopiskiem KRAMIK.**
2. **Redakcja zastrzega sobie prawo do zmian treści lub wstrzymanie publikacji ogłoszenia.**
3. **Niniejsza forma reklamy przeznaczona jest dla osób nie prowadzących działalności gospodarczej.**
4. **Jeden kupon może zawierać tylko jedno ogłoszenie**

Podane dane osobowe będą przetwarzane przez KRESY BO Sp. z o.o. wyłącznie dla potrzeb realizacji zamówienia.

Wpisz ilość emisji (max. 3)

**KRAMI

Uwaga NOWOŚĆ!!!

Jak to zrobić?

- wyślij zgłoszenie na e-mail
  ekramik@wspolczesna.pl
  podaj imię, nazwisko i adres,
  miejsce wykupienia prenumeraty
  (firmę kolporterską Ruch S.A., Poczta Polska, Kolporter S.A.
  oraz nr punktu sprzedaży prasy),
  czas prenumeraty i adres e-mail lub nr telefonu
- najpóźniej za dwa dni otrzymasz na adres e-mail
  własny login i hasło (ważny miesiąc kalendarzowy)
- zaloguj się na stronie www. wspolczesna.pl
  i ... korzystaj z TYSIĘCY ofert sprzedaży i kupna



Każdy z prenumeratorów czwartkowe ogłoszenia z Kramiku może przeczytać już w środę.

ekramik www. wspolczesna.pl / kramik

VECTRA 1.6 (1992), c. zamek, wspomaganie, szyberdach, 7.000 zł. ☎0692-280-091.

VECTRA 1.6 (1993), bogate wyposażenie, świeżo sprowadzony, zarejestrowany, karta pojazdu, 11.900 zł. ☎(0-87)423-31-77.

VECTRA 1.6 (1993), c. zamek, alarm, 11.000 zł. ☎0605-258-999.

VECTRA 1.6 +gaz (1989), welurowa tapicerka, c. zamek, 6.500 zł. ☎(0-87)565-17-11,0507-163-165.

VECTRA 1.6 +gaz (1996), wspomaganie, 1x airbag, ABS, c. zamek, 23.000 zł. ☎0606-805-352.

VECTRA 1.6 16 V (1996), 108 tys./km, salonowy, st. bdb. 24.000 zł/zamiana na busa. ☎(0-85)710-36-53.

VECTRA 1.6 16 V, ABS, poduszka, centralny, (1996). 19.300 zł. ☎0504-627-757.

VECTRA 1.6 BV, hak, c. zamek, szyberdach, radio (1990) 8.800 zł. ☎(0-85)712-24-37, 0696-038-026.

VECTRA 1.6 i+ gaz, (1991), czerwony. 9.500 zł/do uzg. ☎(0-85)711-16-13, 0508-323-684.

VECTRA 1.6, (1997), 108.000 km, granatowy, ABS, klimatyzacja, elektryka, serwisowany, 2X airbag, 23.000 zł. ☎0503-333-831.

VECTRA 1.6+ gaz (1990/96), wspomaganie, centralny, alarm, radio CD+ 6 głośników. 7.000 zł. ☎0600-949-997.

VECTRA 1.6+ gaz, (XI.1998), klimat., 4 poduszki, szyberdach, alufelgi, inne. 27.900 zł. ☎(0-85)685-83-18.

VECTRA 1.6i (1990), błękitny metalik, sprowadzony, 4.900 zł. ☎0506-601-371.

VECTRA 1.6i (1991) granat, sprowadzony, 4.500 zł. ☎0606-857-517

VECTRA 1.6i (1992) abs, wspomaganie, c. zamek, granat metalik, stan db, 8.000 zł. ☎0509-049-887

VECTRA 1.7 TD (1996), czarny met., 2 poduszki, c. zamek, ABS. 22.500 zł. ☎0608-487-014.

VECTRA 1.7 TD. 14.500 zł. ☎(0-85)715-67-25.

VECTRA 1.8 (1993), stan bdb, bezwypadkowy, wyposażony, 8.800 zł. ☎0504-565-157.

VECTRA 1.8 (1994) bordo, ABS, wspomaganier, c. zamek, szyberdach, radio, 11.500 zł. ☎(0-85)711-70-24.

VECTRA 1.8 +gaz (1990), szyberdach, ABS, autoalarm, +opony zimowe, 8.000 zł. ☎0609-668-621.

VECTRA 1.8 16V (1994), 2x airbag, c. zamek, ABS, szyberdach, komputer, welur, 11.000 zł. ☎0507-195-074.

VECTRA 1.8 16V (1996), I rej. (1997), salonowy, pełna elektryka, 22.800 zł. ☎0600-942-553.

VECTRA 1.8 16V (1998.12), pełna elektryka, stan bdb, 27.500 zł. ☎0603-820-807.

VECTRA 1.8 16V (1999), pełna opcja bez skórzanej tapicerki, hatchback, 30.000 zł. ☎0604-518-352.

VECTRA 1.8 automat, gaz (1993) 12.000 zł. ☎(0-86)218-91-43 Łomża.

VECTRA 1.8 i +gaz (1991) 159 tys. km, hak, stan bdb, 9.400 zł. ☎0509-153-750, (0-85)681-81-52.

VECTRA 1.8 stan idealny, bogate wyposażenie, hatchback, 9.500 zł. ☎(0-86)478-24-75

VECTRA 1.8i gaz (1991) hak, elektryczne lusterka i światła, stan bdb, 9.000 zł. ☎0509-153-750

VECTRA 2.0 (1990) świeżo sprowadzony, alufelgi, wspomaganie, c. zamek, odtwarzacz CD, Suwałki, 6.500 zł. ☎0692-823-421

VECTRA 2.0 (1990/97) szyberdach, c. zamek, alarm, el. lusterka, wspomaganie, 6.000 zł. ☎0608-620-055.

VECTRA 2.0 (1992) wspomaganie, ABS, szyberdach, alufelgi, radio, 74 tys. km, 8.600 zł. ☎0506-952-336.

VECTRA 2.0 +gaz (1991), el. szyby, el. szyberdach, wspomaganie, c. zamek, 7.700 zł. ☎0503-704-338.

VECTRA 2.0 +gaz (1992) 11.500 zł zamiana. ☎0698-742-032.

VECTRA 2.0 +gaz (1993), hak, wspomaganie, 8.700 zł lub zamiana. ☎0505-666-641, 0502-631-343 po 14.00.

VECTRA 2.0 gaz (1992) abs, elektryka, napęd 4x4, 6.500 zł. ☎(0-85)743-37-86, 0609-766-015

VECTRA 2.0 GT, (1991), c. zamek, el. szyby, ABS, gaz. 11.000 zł. ☎0604-061-472.

VECTRA 2.0 nowy gaz, stan dbd (1991) 11.000,- ☎0506-898-760.

VECTRA 2.0DLI (1998), sprowadzony, klimatyzacja, alufelgi 17", 26.000 zł. ☎0509-652-596.

VECTRA 2.0DTI, (1998) 135 tys. km, 30.500 zł. ☎0501-768-877.

VECTRA 2.0i gaz (1989) skrzynia automat, alufelgi, opony zimowe, welur, stan bdb, 7.500 zł. ☎(0-86)274-30-87

VECTRA 2.0kat +gaz (1991), wspomaganie, alufelgi, +koła zimowe, 11.500 zł. ☎0600-879-438.

VECTRA 2.0TDI, 102 KM, (1998/99), 145.000 km, biały, kombi, klimatyzacja, bogate wyposażenie, 28.500 zł. ☎0604-052-727.

VECTRA A 2.0 (1992), szyberdach, c. zamek, elektryczne lusterka, 9.000 zł, do uzg. ☎(0-87)610-59-62, 0505-046-225.

VECTRA B (1995) przygotowana do rejestracji, 19.000 zł. ☎0608-431-315.

VECTRA B (1996), radio, opony zimowe z felgami, stan bdb, 23.000 zł. ☎0503-348-943.

VECTRA B 1,6, (1995/96), 81.000 km, fioletowy metalik, 17.500 zł. ☎0600-277-261.

VECTRA B 2.0 16V gaz, wersja CD (1996/7) salon, serwisowany, bezwypadkowy, 22.000 zł. ☎0602-603-480.

VECTRA b, 1,6, (1997), 108 tys. km, granatowy, ABS, klimatyzacja, elektryka, airbag, 23.000 zł. ☎0502-333-831.

VECTRA B, 1,6, 16V, gaz, (1997), krajowy, sedan, bordo metalik, 24.800 zł. ☎0608-703-203.

VECTRA GT, 2.0i, gaz, (1992), ABS, alufelgi, centralny zamek, alarm, szyberdach, 7.900 zł. ☎(0-85)732-80-49, 0880-255-800.

VECTRA kombi (1998/99) 2.0 DCI, pełne wyposażenie prócz skóry, 33.700 zł. ☎(0-85)715-40-89, 0880-129-312 wieczorem

VECTRA kombi 1.6 ecotec (1999), zielony metalik, bogate wyposażenie, 35.900 zł. ☎0603-297-543

VECTRA kombi 1.8 16V (1996.12) I rej 1997, klimatyzacja, abs, wspomaganie, gaz, 20.000 zł. ☎0609-147-027

VECTRA kombi B 1.6 16V (1997), I rejestracja 1998, salonowy, 28.500 zł. ☎0602-266-209.

VECTRA kombi, 1.8 16V, (1997,1998 rej.), pełne wyposażenie, +zimówki gratis, 24.500 zł. ☎(0-85)712-12-94 po 16:00.

VECTRA sedan 1.8 (1992), elektryka, c. zamek, świeżo sprowadzony, pomoc w zarejestrowaniu, 5.900 zł. ☎0502-959-538.

VECTRA sedan GL plus 2.0 16V +gaz (1998), bogate wyposażenie, 28.900 zł. ☎(0-87)620-66-17, 0889-160-110.

VECTRA sedan, (1993), 1,7TD, grafit metalik, 176.000km, zadbana, nie wymaga wkładu finansowego, 14.200 zł. ☎(0-87)643-10-53.

VECTRA, (1989), 1,6 gaz, 8.800 zł. ☎(0-85)710-44-21, 0502-575-175.

VECTRA, (1989), 2,0i, dużo dodatków, 6.500 zł. ☎0501-774-450.

VECTRA, (1989), uszkodzony. 3.000 zł. ☎0501-268-599.

VECTRA, (1991), 2,0B gaz, 9.000 zł. ☎0504-982-352.

VECTRA, (1992), sprowadzony, zarejestrowany w kraju, 9.500 zł. ☎(0-86)278-64-26.

VECTRA, (1998), 1,6 16V, 30.500 zł. ☎0609-128-596.

VECTRA, 1,6 +gaz, (1992), 9.500 zł. ☎0501-679-371.

VECTRA, 1,6, (1991), granatowy metalik, el. szyby, szyberdach, stan db, 8.000 zł. ☎(0-85)716-18-52, 0605-735-308.

VECTRA, 1,7D, (1991), pół roku w kraju, stan bdb, 10.000 zł. ☎(0-29)745-20-16.

VECTRA, 1,8, czerwony, sedan, sprowadzony, stan bdb, 8.000 zł. ☎0602-687-672.

VECTRA, 1,8,B gaz, (1994), 180 tys. km, perła metalik niebieski, bogate wyposażenie, 13.500 zł. ☎0502-146-627.

VECTRA, 1.7TD, stan bdb, (1995), ABS, c. zamek poduszka, szyberdach, blokada skrzyni, 15.600 zł. ☎(0-87)620-13-09.

VECTRA, 1.8, śliwkowy metalik, (1991), sprowadzony z Niemiec, stan bdb, okolice Augustowa, 6.200 zł. ☎0504-138-606.

VECTRA, 2,0 gaz, (1991), 4.500 zł. ☎(0-86)278-64-26.

VECTRA, 2,0, (1989), przygotowany do rej., świeżo sprowadzony, 5.000 zł. ☎(0-87)523-95-97.

VECTRA, 2,0, bardzo bogate wyposażenie, (1994), 12.000 zł. ☎0604-430-497.

VECTRA, ABS (1992) szyber, z Niemiec, 7.900 zł. ☎0888-508-618.

VECTRA, B, (2000), pełna opcja, tydzień w kraju, zarejestrowany, 55.000 km, 31.000 zł. ☎0506-139-239.

VIWARO 1,9DTi, (2003), ciężarowo osobowy, lekko uszkodzony, sprawny technicznie, 36.000 zł. ☎0696-162-922..

❑ PEUGEOT

106 (1996) 1.4, 13.500 zł. ☎(0-85)711-34-38.

106 (1998) 1.1, 90 tys. km, zielony, 3-drzwiowy, świeżo sprowadzony, 12.000 zł. ☎0504-986-027, 0504-170-196.

19 (1995), 1.8, pełne wyposażenie, świeżo sprowadzony, zarejestr. 11.300 zł. ☎0607-102-440.

205 1,1 (1988) Zambrów, 2.800 zł. ☎0604-241-870.

205 1.8B (1984) zepsuty silnik, poobijany lekko, 1.400 zł do uzg. ☎(0-87)644-52-36, 0505-301-140.

205, 1,0, (1993), stan db, 6.000 zł. ☎0693-701-265.

205, 1.1 kat., (1990), Suwałki. 3.500 zł. ☎(0-87)565-42-51, 0694-903-793.

205D, (1995), lekko uderzony prawy porzedni bok, 1.500 zł. ☎(0-85)715-32-73, 0504-203-345.

206 (1999) 1.1 bezwypadkowy, krajowy, 19.500 zł. ☎0507-045-037

206GT 2.0B, (1999), 113.000 km, 31.000 zł. ☎0604-569-430.

306 1.4 (1996), wspomaganie, 3-drzwiowy, el. szyby, el. lusterka, szyberdach, sprowadzony, 10.000 zł. ☎0509-652-596.

306 1.4+kat (1993), bezwypadkowy, stan bdb, 5-drzwiowy, OC do 12.10.2005, wiśniowy, Ełk, 9.200 zł. ☎(0-87)610-82-12.

306 1.9D (1996), el.szyby, c. zamek, szyberdach, alufelgi, świeżo sprowadzony, 12.200 zł. ☎(0-87)619-66-59, 0502-183-785.

306 Husky, 1.6, (1999). 23.000 zł. ☎0604-477-692.

306 XN (1999), 1.4 kat., kupiony w salonie- Polska, serwisowany, pełna dokumentacja. 20.000 zł. ☎0501-657-579.

306, (1995), nowy gaz, c. zamek, autoalarm, 4-drzwiowy, stan idealny, 11.800 zł. ☎0600-164-200.

309 (XII.1992), srebny met., 5- drzwiowy, st. bdb. 3.800 zł. ☎(0-85)718-94-11.

309 1.9D (1987) stan db, zarejestrowany, Hajnówka, 2.400 zł. ☎0509-189-407

309 1.9D, (1990), 3-drzwiowy, el. szyby, alufelgi, stan db, Sokółka, 6.200 zł. ☎0888-508-359.

309, (1992/96), 7.500 zł lub zamienię. ☎(0-85)715-29-32.

309, GLD, 1,9D, (1987), stan tech. db, 2.700 zł. ☎0503-570-864.

405 (1990) granatowy, 1.6, pilnie, 6.600 zł. ☎(0-85)743-32-98

405 1.4 +gaz (1992), 5.500 zł. ☎(0-87)423-05-86.

405 1.8TD na części, 1.500 zł. ☎0509-491-933

405 1.9D, pilnie, 4.500 zł. ☎0501-285-817.

405, 1,9SRI +gaz, (1992), wspomaganie, el. szyby, c. zamek, podgrzewane fotele, 9.800 zł. ☎(085)732-41-11, 0695-972-537.

405, kombi, 2,0, gaz, klimatyzacja, el. szyby, c. zamek, alarm, hak, radio, 12.900 zł. ☎0601-882-420..

406 1.6 B gaz holenderski, stan idealny, (1997) 18.000 zł. ☎0507-181-347, 0508-777-492

406 1.8 (1999) I właściciel, salon, bezwypadkowy, 28.500 zł. ☎(0-87)566-29-20, 0501-768-308.

406 1.8 16 V+ gaz, (1996), biały, el. szyby, c. zamek. 18.900 zł. ☎0698-633-968.

406 1.9 TDI (1999), klimat., elektryka, ABS, 2 poduszki, srebny met., opłacony. 31.800 zł. ☎0602-451-937.

406 2.0 (1996), podgrzewane fotele, 2x airbag, klimatyzacja, komputer, 18.900 zł. ☎(0-87)621-33-00.

406 2.1TD (1997), pełna opcja, niebieski metalik, 25.500 zł. ☎0608-366-351.

406 3.0 V6 24V, (1997), gaz, bogate wyposażenie, Ełk, 25.000 zł. ☎(0-87)620-66-17, 0880-303-606.

505D, zarejestrowany, na części lub w całości, 1.500 zł. ☎(0-85)814-16-31.

605 3.0 (1991/X) ABS, alufelgi, elektryka, gaz, klimatyzacja, 7.500 zł. ☎(0-86)277-47-25.

605, 2,0 16V, (1996), 90 tys. km, szary metalik, el. szyby, wspomaganie, 21.500 zł. ☎0505-506-324.

605, 2,0, 16V, (1996), gaz, klimatyzacja, ABS, pełna elektryka, zadbany, 19.900 zł. ☎0608-122-008..

605. 17.000 zł/zamiana. ☎0661-117-763.

BOXER 2,5D otwarta skrzynia, (1994) 15.000 zł. ☎(0-87)610-42-99.

BOXER 20.000 zł. ☎(0-86)278-86-06, 0601-089-927

BOXER maxi, 2,5D, (1997), sprowadzony, biały, 29.000 zł do uzg. ☎0603-792-678.

BUS, bokser, 2.5 D, 8- osobowy, (1996). 19.500 zł. ☎0504-274-925.

J5 2.5D auto laweta (1986), 10.500 zł. ☎0693-146-800.

PARTNER 1,9D, (1999), 139 tys. km, c. zamek, wspomaganie, 2/3 przeszklony, 5-osobowy, 21.000 zł. ☎0888-333-271.

PARTNER 1.4 (1999), homologacja, 5-osobowy, 21.500 zł. ☎0888-465-133.

PEUGEOT 206 (2000) 22.000 zł. ☎0502-516-856.

PEUGEOT 307 2,0 HDi (XI 2002) 58 tys.km. srebrny metalik, 5-drzwiowy, pełne wyposażenie, 43.800 zł. ☎0602-557-199, 0602-591-457.

PEUGEOT 307 2.0 HDI, stan bdb, (XII.2003) na gwarancji, full opcja, czarny metalik. 59.000 zł. ☎0694-520-423.

PEUGEOT 405 kombi (1993) hak; 5.500,- ☎0692-022-778.

❑ POLONEZ

(1988) gaz, stan db, 1.500 zł. ☎(0-85)722-86-17

(1988), gaz, hak, badanie do 10.2005, 1.500 zł. ☎(0-85)732-89-19.

(1989) stan bdb, 1.000 zł. ☎(0-86)476-15-87.

(1989) stan bdb, czerwony, 1.400 zł. ☎(0-87)568-34-90

(1989), w całości lub na części, zarejestr., do remontu. 700 zł. ☎(0-87)569-62-76.

(1990) stan db, 1.700 zł do uzg. ☎0888-137-986, 0880-160-698.

(1990), czerwony, hak. 800 zł. ☎(0-85)743-12-09.

(1990), w całości lub na części, 1.000 zł. ☎0503-156-232

(1990/91), gaz, I właściciel, bezwypadkowy, st. bdb. 1.500 zł. ☎(0-86)277-24-50.

(1991) 1.500 zł. ☎(0-86)476-07-26

(1991), gaz. 1.100 zł. ☎(0-85)721-66-33.

(1992) +gaz, stan db, 2.700 zł. ☎(0-85)717-01-48.

(1992), burgund, st. bdb. 1.500 zł. ☎(0-86)478-21-85.

(1992), roczny gaz, 2.500 zł. ☎0601-167-003.

(1994) gaz, stan bdb, 3.800 zł. ☎(0-87)569-44-22

(1994), gaz, hak, radio, stan techniczny bdb, blacharka db, 3.300 zł. ☎(0-85)650-16-64.

(1994), I właściciel, 4.500 zł do uzg. ☎(0-85)712-55-51.

(1995), 1,6, GLi, niebieski metalik, stan bdb, 5.000 zł. ☎0504-287-467.

(1995), silnik rovera, gaz, szary metalik, 4.500 zł. ☎0606-958-519.

(1996), szary met. 4.500 zł. ☎(0-85)719-72-03.

(1997), 40 tys./km, gaz, uszkodzony lewy przód. 2.800 zł. ☎0501-653-151.

(1997), Atu, gaz, zielony met., wszystkie dodatki, 51 tys./km, I właściciel. 7.500 zł. ☎(0-86)478-21-85.

1,4 16V, (1995), el. szyby, szyberdach, alarm, gaz, 4.000 zł, pilnie. ☎0508-616-934.

1,4, silnik Rovera, (1995), alarm, stan bdb, czerwony, 4.500 zł. ☎(0-85)716-35-02.

1,5 (1992) nowy gaz, 2.400 zł do uzg. ☎(0-85)663-54-44

1,5 (1992), gaz nowy, stan db, 2.000 zł. ☎0608-500-392

1,5 +gaz, (1994), zadbany, alarm, hak, radio, oznakowany, 4.000 zł. ☎(0-87)516-32-83.

1,5, (1990), przejściówka, stan db, 1.000 zł. ☎(0-85)650-44-18, 0501-524-697.

1,5GLE, stan idealny, śliwkowy metalik, 4.800 zł. ☎(0-87)644-90-02.

1,6 (1988), niebieski, OC, badania techniczne, sprawny, okolice Lap, 1.100 zł lub zamiana. ☎0508-695-340.

1,6 (1990), gaz, 1.000 zł. ☎(0-85)716-01-31.

1,6GLI (1997) stan idealny, zimówki, bagażnik, hak, alarm, radio, książka serwisowa, 6.500 zł. ☎(0-85)741-92-43, 0608-379-254.

1,6GLI, (1995), I właściciel, 6.000 zł. ☎(0-86)278-57-52.

1,6GLI, (1996), metalik, hak, blokada, alarm, gaz, opony zimowe, 4.500 zł. ☎(0-87)567-77-42.

1,6GLI, (1996), stan db, gaz, hak, 5.800 zł. ☎(0-85)715-59-45.

1,6GLI, 75 tys. km, opony nowe, (1995.12), 3.500 zł. ☎(0-85)715-70-12.

1.4 GLI gaz 5.000 zł. ☎(0-86)273-13-13 po 19.00

1.5 przejściówka 1.000 zł. ☎(0-86)476-51-43

1.5, gaz, blachy po remoncie, (1988), stan db, 1.200 zł. ☎(0-87)565-86-46.

1.5. 1.000 zł. ☎(0-85)650-43-00.

1.6 (1990), 71 tys. km, 1.500 zł. ☎0504-259-080.

1.6 (1991/2) 1.600 zł. ☎(0-85)737-77-92 do uzg.

1.6 (1992), spojler, st. db, zielony. 1.600 zł/zamiana na Malucha. ☎0694-803-620.

1.6 (1994) gaz, hak, 3.200 zł. ☎(0-85)663-47-24

1.6 (1994), 3.100 zł. (0-87)567-42-44.

1.6 caro (1998), gaz, metalik, bezwypadkowy, I właściciel, hak, 4 koła zimowe. 7.000 zł. ☎(0-85)654-69-05.

1.6 caro, wiśnia metalik, gaz z komputerem (1996) I właściciel, pełna dokumentacja, 5.200 zł. ☎(0-86)478-16-87.

1.6 GLE (1993) gaz, 2.500 zł. ☎(0-86)217-92-17

1.6 GLE (1994), stan db, alarm, hak, alufelgi, 2.800 zł. ☎0501-404-477

1.6 GLI (1995). 4.300 zł. ☎(0-85)661-86-49, po 19.00, 0506-045-020.

1.6 GLI, (1995), I właściciel, bezwypadkowy. 3.400 zł. ☎(0-86)275-33-96.

1.6 MPi, caro (1998) gaz, złoty metalik, bezwypadkowy, hak, 4 koła zimowe, 7.000 zł. ☎0503-130-666.

1.6GLI (1997), 5.000 zł. ☎(0-86)279-05-25.

206, 1,1, (1999), bezwypadkowy, krajowy, 20.500 zł. ☎0606-729-606.

ATU (1996) stan bdb, 5.000 zł. ☎0605-567-579

ATU (1997), 5.900 zł. ☎(087)566-48-28.

ATU (1997)+ gaz, hak, st. idealny. 8.500 zł. ☎(0-87)516-40-54.

ATU plus 1.6 GLi (1991) gaz, I właściciel, 10.000 zł. ☎(0-85)718-07-16, 0661-641-734.

ATU z gazem (1997) 6.900 zł. ☎(0-85)711-13-43.

ATU, (1999.12), +gaz, 8.500 zł. ☎(0-87)567-49-45.

CARO (1991) 2-letni gaz, 2.500 zł. ☎0601-687-003, (0-86)274-30-39.

CARO (1991) gaz, niebieski, stan db, 1.800 zł. ☎0507-606-799

CARO (1992) stan db, 1.600 zł. ☎(0-86)476-05-82

CARO (1992) stan db, 2.500 zł/do uzg. ☎(0-86)275-61-72, 0508-597-121

CARO (1992) w całości, Suwałki, 900 zł. ☎0507-194-404. 002643R

CARO (1992), 1.6 gaz, hak, stan bdb, 2.000 zł. ☎(0-85)731-32-28

CARO (1992), gaz, 1.500 zł. ☎(0-85)661-94-85.

CARO (1992), gaz, hak, Suwałki, 2.000 zł. ☎0503-044-140.

CARO (1992), gaz. 1.200 zł. ☎0503-041-662.

CARO (1993) +gaz: ☎(086)472-01-59.

CARO (1993) 1.300 zł. ☎(0-85)711-77-21.

CARO (1993) 800 zł. ☎0606-450-716

CARO (1993) gaz (2001) 2.500 zł. ☎(0-85)718-87-83.

CARO (1993) gaz, alufelgi, zadbany, stan bdb, 3.000 zł. ☎0697-529-644.

CARO (1993) stan db, garażowany, czerwony, hak, ok. Sejn, 2.500 zł/do uzg. ☎0601-874-698

CARO (1993), 1,6 +gaz, hak, brązowy, 3.500 zł. ☎0692-659-984.

CARO (1993), gaz. 2.500 zł. ☎0602-106-012.

CARO (1993), roczny gaz, opony zimowe. 2.100 zł. ☎(0-87)611-25-99.

CARO (1994) 1.6 Gle, gaz, blokada skrzyni, alarm, hak, I właściciel, 2.700 zł. ☎0694-918-462.

CARO (1994) gaz, 77 tys.km. 4.500 zł. ☎(0-86)273-65-29

CARO (1994) gaz, hak, stan bdb, Suwałki, 4.200 zł. ☎0504-904-384

CARO (1994) zielony metalik, gaz, hak, 3.300 zł. ☎(0-86)277-56-64

CARO (1994), gaz, st. db. 3.400 zł. ☎0508-372-630.

CARO (1994), hak, gaz. 1.500 zł/zamiana na Żuka z gazem. ☎0503-851-321.

CARO (1994), spalona inst. elektryczna, lekko rozkompletowany. 1.200 zł. ☎(0-87)516-40-54.

CARO (1995) 1.6 gaz, zielony metalik, blokada biegów, bez rdzy, 5.200 zł. ☎(0-85)730-78-35

CARO (1995) hak, opony zimowe, I właściciel, 4.800 zł. ☎(0-87)642-58-38.

CARO (1995), 1,6 +gaz, autoalarm, blokada skrzyni, zielony metalik, okolice Grajewa, 4.800 zł. ☎0603-989-198.

CARO (1995), nowa inst. gaz.- gwarancja, st. bdb, ospojlerowany, alufelgi. 5.000 zł. ☎0607-102-440.

CARO (1996)+ gaz. 3.200 zł. ☎(0-85)650-15-75.

CARO (1997) +2-letni gaz, 5.800 zł. ☎(0-86)277-52-36.

CARO (X.1995), 1.5 roczny gaz, wspomaganie, blokada skrzyni biegów, hamulce Lukas, wtrysk. 2.500 zł. ☎(0-86)277-50-94.

CARO (XII.1992), st. bdb. 1.900 zł. ☎(0-86)217-54-75.

CARO (XII.1993), 1.6, hak, gaz, srebny met. 3.800 zł. ☎(0-85)739-42-55, 0694-152-100.

CARO 1,5 (1993), skorodowany, 2.300 zł. ☎(0-85)661-75-23.

CARO 1,5, (1993.12), gaz, hak, radio, alarm, blokada skrzyni biegów, stan bdb, 3.500 zł. ☎0604-806-007.

CARO 1,5, gaz, (1993), 2.500 zł. ☎(0-85)715-22-00, 0501-089-549..

CARO 1,5, gaz, (1994), 3.400 zł. ☎(0-85)715-59-68..

CARO 1,6 gaz (1993), stan bdb. 4.000 zł. ☎(087)567-59-16.

CARO 1,6 gaz, (1995) stan bdb, 4.000 zł. ☎(0-86)476-08-23.

CARO 1,6, (1995), 4.300 zł. ☎(0-85)711-50-69, 0691-756-856..

CARO 1,6, gaz, autoalarm, c. zamek +pilot, hak, (1994), blokada skrzyni, Gołdap, 2.500 zł. ☎0501-850-948.

CARO 1,6B, (1994), poszerzony do małych poprawek, hak, blokada, alufelgi, złoty metalik, 2.300 zł. ☎0888-333-271.

CARO 1,6GLE, (1994), zielony metalik, do poprawek lakierniczych, 2.900 zł. ☎0659-966-114.

CARO 1,6GLi, (1993), stan bdb, 2.300 zł. ☎0507-875-272.

CARO 1,6GLI, (1995), gaz, auto alarm, blokada skrzyni biegów, 5.800 zł. ☎(0-87)569-12-05,0600-184-085.

CARO 1,6GLI, (1996), I właściciel, bezwypadkowy, metalik, hak, alarm, 100.000 km, 4.500 zł. ☎0605-612-152.

CARO 1,6GLI, gaz, (1995), hak, stan bardzo dobry, 4.500 zł. ☎0600-368-120.

CARO 1,6GLI, gaz, (1996), metalik, pierwszy właściciel, hak, alarm, 4.500 zł. ☎0503-501-330.

CARO 1.5 (1992) gaz, hak, radio, zielony metalik, 1.500 zł. ☎(0-86)271-88-09

CARO 1.5 (1993) gaz, kpl kół zimowych, 4.000 zł. ☎(0-85)730-29-43 po 18.00

CARO 1.5 (XII.1993), sprawny, rozebrany, gotowy do malowania, pastelowy metalik. 900 zł/do uzg. ☎(0-85)745-11-89.

CARO 1.5 +gaz (1994), I-właściciel, 4.000 zł. ☎(0-87)568-55-75.

CARO 1.5 +gaz (1994), zielony metalik, 4.400 zł. ☎ 0607-472-201.

CARO 1.5GLE (1994) 2.200 zł. ☎(0-85)662-66-68, 0609-605-018

CARO 1.5GLI (1992), 1.100 zł. ☎(0-87)615-27-30, 0508-705-694.

CARO 1.6 (1996), ciemna zieleń, gaz, autoalarm, blokada skrzyni, zadbany, lub zamiana, 6.000 zł. ☎(0-85)721-13-29

CARO 1.6 (1996), nowy gaz, 70 tys./km. 5.500 zł. ☎(0-86)478-24-56.

CARO 1.6 +gaz (1993), c. zamek, hak, 4.300 zł. ☎(0-87)610-93-77.

CARO 1.6 +gaz (1994), 77 tys. km, 4.500 zł. ☎(0-86)272-25-56.

CARO 1.6 +gaz (1996), 6.000 zł. ☎(0-87)619-66-56.

CARO 1.6 +gaz (1996), autoalarm, blokada skrzyni biegów, immobiliser, 6.000 zł. ☎0601-404-427.

CARO 1.6 +gaz (1998), wspomaganie, I rej. 1999, hak, 8.700 zł. ☎0506-845-237.

CARO 1.6 gaz (1992) zielony metalik, 2.300 zł. ☎0501-442-292, (0-85)651-95-15.

CARO 1.6 gaz (1996) 5.200 zł. ☎(0-85)719-73-33

CARO 1.6 gaz na gwarancji, czarny metalik, remont silnika kapitalny, 2.500 zł/do uzg. ☎(0-87)568-56-34

CARO 1.6 GLE (1998) I właściciel, stan bdb, bezwypadkowy, 6.000 zł. ☎(0-86)219-42-80.

CARO 1.6 GLE gaz (1995) blokada skrzyni, 5.400 zł. ☎0504-696-040

CARO 1.6 GLI (1995), gaz, c. zamek, hak, alufelgi, zielony met. 4.300 zł. ☎(0-29)772-57-22.

CARO 1.6 GLi (1996/XII) hak, gaz, blokada skrzyni, alarm, stan db, 5.700 zł. ☎0603-366-674.

CARO 1.6 GLi +gaz (1996) stan db, 5.000 zł. ☎(0-86)270-94-86.

CARO 1.6, gaz, (1995), st. bdb. 4.000 zł. ☎0508-430-503.

CARO 1.6+ gaz. 3.000 zł. ☎0600-352-908.

CARO 1.6GLI (1995), I rej. 1997.11, 3.900 zł. ☎0502-764-518.

CARO 1.6GLI +gaz (1995), 4.600 zł. ☎(0-87)425-16-11.

CARO 1.6GLI +gaz (1997), blokada skrzyni biegów, autoalarm, 61 tys. km, 7.250 zł. ☎0507-084-512.

CARO 1.9D (1992) 140 tys. km, szary metalik, 2.400 zł zamiana na malucha, cc. ☎0506-232-875.

CARO 1.9D (1992), Ełk, 3.200 zł. ☎0602-649-088.

CARO 1.9D (1995) metalik, alarm, multilok, 5.800 zł. ☎(0-85)654-22-41

CARO bordo (1994) nowy gaz, hak, 2.500 zł. ☎(0-86)474-42-02

CARO GLI ciemny zielony metalik (1997) gaz, 5.300 zł. ☎(0-86)277-29-46

CARO GLI, (1995), gaz, c. zamek, hak, autoalarm, 117 tys. km, 3.500 zł. ☎0609-613-510.

CARO granatowy nowy gaz, (1994) stan idealny, 3.000 zł. ☎(0-86)277-51-26

CARO Plus (1999). 11.500 zł. ☎0692-965-443.

CARO plus (2001) 1.6 +gaz, zielony metalik, nowe opony letnie i zimowe, 10.600 zł. ☎0604-651-727.

CARO Plus 1,6 +gaz granat metalik (XI/1998) alarm, centralny zamek); 7.100,- ☎0888-211-870.

CARO plus 1,6GSI (1998/99) +gaz, srebrny metalik, 8.200 zł. ☎(0-87)565-11-10.

CARO plus 1.6 (1997), c. zamek, hak, radio, 65 tys. km, 6.900 zł. ☎0694-917-480.

CARO plus 1.6 (1997), hak, autoalarm, c. zamek, 8.000 zł. ☎(0-87)610-83-67.

CARO plus 1.6 +gaz (1996), 5.600 zł. (0-87)620-00-40.

CARO plus, (1997), gaz, 6.700 zł. ☎(0-85)650-15-89..

CARO plus, (1999), 1,6GLi, gaz, hak, zielony metalik, 8.800 zł. ☎(0-87)642-33-21, 0505-187-743..

CARO plus, (1999), 52.000 km, I właściciel, 11.000 zł. ☎(0-86)476-33-14.

CARO plus, 1,6, gaz, (1997), 7.200 zł. ☎(0-85)715-59-68..

CARO, (1991), stan db, 1.500 zł. ☎(0-85)737-72-87.

CARO, (1991), zielony metalik, stan db, 800 zł. ☎(0-86)478-21-04 po 18.

CARO, (1992), 1,5, gaz, alarm, zarejstrowany, nowe opony, 2.200 zł. ☎(0-85)653-39-48, 0608-665-613.

CARO, (1992), B, gaz, 2.100 zł/zamiana na droższy z dopłatą. ☎(0-85)711-46-57.

CARO, (1993), 1,6 +gaz, BRC, 2.200 zł. ☎(0-85)716-95-86.

CARO, (1993), 1.800 zł. ☎(0-85)661-75-23.

CARO, (1994), gaz, 80.000 km, c.zamek, alarm, 2.500 zł. ☎(0-85)656-90-94, 0661-672-854.

CARO, (1994), nowy gaz, uszkodzony silnik, stan bdb, 2.500 zł/zamienię na fiata 126p. ☎(0-86)476-46-59.

CARO, (1994), stan idealny, gaz, 4.100 zł. ☎0602-326-543.

CARO, (1994), szary metalik, garażowany, stan db, 3.500 zł. ☎(0-85)715-50-25 wieczorem.

CARO, (1995), 1,6GLE, gaz, zielony metalik, szeroka listwa, Augustów, 4.800 zł. ☎(0-87)643-15-32.

CARO, (1995), gaz, ciemna zieleń, multilock, stan bdb, 3.600 zł. ☎0503-306-879.

CARO, (1995), nowa inst. gaz., radiomagnetofon. 5.000 zł. ☎(0-85)718-13-54, 0692-407-069.

CARO, (1995), roczny gaz, 75.000 km, stan bdb, bezwypadkowy, 4.600 zł, Suwałki. ☎(0-87)567-87-59

PRZEJŚCIÓWKA 1.6 gaz, 850 zł. ☎(0-87)523-94-29
PRZEJŚCIÓWKA silnik i blachy po remoncie, alufelgi, radio, 1.600 zł. ☎(0-85)718-67-44, 0692-339-983
SŁOMĘ w belach, pszenżyta; 300 sztuk; 25zł/szt ☎(086)216-69-24.
ST. tech. db, na chodzie. 900 zł. ☎(0-86)277-57-52.
TRACK (1993), gaz, zabudowany. 3.300 zł. ☎0698-963-726.
TRACK (1995) długi +gaz, 3.700 zł. ☎0501-661-446, (0-86)219-28-30.
TRACK (1998), gaz, długa skrzynia, zabudowa, wspomaganie. 7.500 zł. ☎0608-321-204.
TRACK 1.9 (1995) stan db, 5.600 zł. ☎(0-85)710-43-64.
TRACK 1.9 D (1998), hak. 8.500 zł. ☎0501-659-775.
TRACK, 5- osobowy, gaz, (1995). 5.000 zł. ☎(0-85)749-25-11, po 19.00.
TRACK, gaz, (1994), rejestr. (1995), st. db. 3.000 zł. ☎(0-86)473-28-12.
TRAK (1995) B +gaz, izoterma, 4.700 zł. ☎0607-341-077, 0601-975-344.
TRAK (1999) skrzynia, aluminiowe borty, B +gaz, 8.000 zł. ☎0607-341-077, 0601-975-344.
TRUCK (1995) czerwony, stan db, 2.500 zł. ☎(0-87)523-86-87.
TRUCK (1996) gaz, 5 osób, aluminiowe burty, do poprawek, 3.500 zł. ☎0506-166-831
TRUCK (1998) 5 osób, 4 drzwiowy, 8.000 zł. ☎(0-86)473-28-12
TRUCK 1.6kat +gaz (1997), 2-osobowy, 2.5 m dł., stan dobry, 5.000 zł do uzg. ☎0501-734-179.
TRUCK 1.9D 2m, zamiana na osobowy diesel, 3.600 zł. ☎(0-85)654-68-45, 0600-905-576
TRUCK, (1991), 1,6, gaz, stan dobry, 2.200 zł. ☎0508-311-902.
TRUCK, (1993), 3.200 zł, zamiana na ciągnik rolniczy. ☎0602-810-255.
TRUCK, (1993), krótki, do remontu, Białystok, 1.000 zł. ☎(0-85)675-58-20.
Z gazem, (1991), 1.100 zł. ☎(0-85)721-66-33.

❑ PONTIAC

PONTIAC trans sport 3.1 gaz (1990) 7 osób, automat, zamiana na mniejszy, 15.000 zł. ☎0502-712-763
TRANS sport 3,8 200.000 km. morski metalik, 7- osobowy, klima, nowe opony, 20.000 zł. ☎(087)516-14-43.

❑ RENAULT

1.9D lub zamiana na działkę, 7.000 zł. ☎(0-85)676-29-87
11 stan bdb, 2.000 zł. ☎(0-87)641-88-25.
19 (1989). 5.900 zł. ☎0693-342-249.
19 (1990) 1.8 białe tablice, bogate wyposażenie, stan bdb, 3.200 zł. ☎0602-738-794.
19 (1993) 1.9D 162 tys. km, szyberdach, hak, 10.200 zł. ☎0508-061-163.
19 (1993) do zarejestrowania, 4.300 zł. ☎0601-594-581
19 1,2 (1993), 5- drzwiowy, niebieski metalik, wspomaganie kierownicy, szyberdach, welur, sprowadzony, 11.000 zł. ☎0502-065-151.
19 1,4 (1994), kupiony w salonie, 7.000 zł. ☎(087)567-15-80.
19 1,8B, (1992), srebrny metalik, c. zamek, szyberdach, gaz, 140.000 km, 7.000 zł. ☎(0-85)662-73-93, 0660-335-077.
19 1.7 (1989) gaz, wspomaganie kierownicy, c. zamek, 3-drzwiowy, 3.500 zł. ☎0661-641-235.
19 1.7 (1992), sprowadzony, c. zamek, el. szyby, szyberdach, wspomaganie, 7.800 zł. ☎(0-87)568-53-55.
19 1.7+gaz (1989), stan bdb, c. zamek, el. szyby, nowe opony, 5.800 zł. ☎(0-87)523-82-18, 0507-759-446.
19 1.8 (1993), 5-drzwiowy, c. zamek, wspomaganie, sprowadzony, 9.500 zł. ☎(0-87)427-43-04.
19 1.8 (1994), 1x airbag, c. zamek, el. szyby, radoodtwarzacz, alarm, 10.400 zł. ☎(0-87)610-83-56, 0508-671-770.
19 1.8 (1994), c. zamek, el. szyby, wspomaganie, el. szyberdach, sprowadzony, 8.000 zł. ☎0508-694-597.
19 1.8 (1995), pełna elektryka, 1x airbag, ABS, 11.500 zł. ☎0503-135-886.
19 1.8 16V elektryka, wspomaganie, abs (1995/96) 10.500 zł. ☎90-85)662-71-31
19 1.9 D, (1993/94), bordowy, 5- drzwiowy, wspomaganie kier., c. zamek+ pilot. 9.800 zł. ☎0506-135-938.
19 megane (1992) elektryka, wspomaganie, 2.500 zł. ☎0505-519-828.
19, (1989), 1,4, szary metalik, opony zimowe, garażowany, bogate wyposażenie, 5.000 zł. ☎(0-85)737-51-30.
19, (1993), 1.8i, gaz, hologeny, wspomaganie, kubełkowe fotele z regulacją wysokości, skóra, 7.600 zł. ☎0608-665-613.
19, 1.8 (1995), bogate wyposażenie, duzo nowych części, st. idealny. 9.700 zł. ☎0501-494-386.
19, brązowy metalik, 1,7, nowy gaz, stan bdb, (1991), 9.900 zł. ☎(0-85)662-67-06.
19, TD, (1993), 4-drzwiowy, stan idealny, 7.500 zł. ☎(0-85)684-24-85.
21 (1993), st. bdb, 1.7 B+ gaz. 6.000 zł. ☎0694-451-216.
21 2.0 (1988) uszkodzony silnik, w całości na części, 800 zł. ☎0605-626-201.
21 2.0 (1991), sportowa wersja, stan idealny, ciemno zielony metalik, 7.300 zł +opłaty. ☎0507-414-135.
25 B, gaz (1991) zarejestrowany w RP, 4.500 zł. ☎0031-625-232-462, Holandia.
5GTR (1989) 5-drzwiowy, 1.4i, stan bdb, do opłacenia, 4.600 zł. ☎(0-85)676-18-29, 0880-623-575.
9 (1982) 1.700 zł do uzg. ☎(0-85)744-48-75.
BUS trafick, (1993), 1.4+ gaz. 7.000 zł. ☎0602-738-564.
CANGOO 1.9D (2002), 2-osobowy, ciężarowy, 31.000 zł brutto. ☎0692-503-831.
CIĘŻAROWY M230 (1992) sypialna kabina, zabudowa kontener 8x2.45x2.45, 19.900 zł. ☎90-87)620-98-09.
CLIO (1995) I właściciel, 6.800 zł. ☎0606-260-012.
CLIO 1.4RT (1996/97), czerwony, bogate wyposażenie, stan bdb. 13.000 zł. ☎(087)566-53-07. po 19.00.
CLIO 1.2 (1995), niebieski, metalik, I właściciel, 6.800 zł. ☎0606-240-012.
CLIO 1.4B, 5-drzwiowy (1992/95) stan db, 4.800 zł, Suwałki. ☎0691-520-583.
CLIO II, 1.4 (1998), 80 tys./km. 20.000 zł. ☎(0-85)652-50-47, 0608-099-466.
CLIO III 1.4, (2002/03), I właścisiel, bogate wyposażenie, 28.800 zł. ☎0504-065-152..
CLIO III 1.2 (2002), salon, bezwypadkowy, 4x airbag, wspomaganie, elektryczne szyby, 27.900 zł. ☎0502-383-585, (0-85)868-26-80
ESPACE 2,1TD, zielony metalik, wspomaganie, c. zamek, el. szyby, 12.000 zł. ☎0509-136-800.
ESPACE 2.0 +gaz (1993), pełna elektryka, 7-osobowy, 12.000 zł. ☎0508-073-390.
ESPACE 2.2 +gaz (1989), 10.000 zł. ☎0887-242-340.
ESPACE, (1992), 2,2B +gaz, 7-osobowy, 16.000 zł. ☎(0-87)566-72-29.
EXPRES 1.4B +gaz, (1992), osobowo-ciężarowy, 5.500 zł. ☎0505-064-175, 0505-413-596.
EXPRESS, 1,6D, (1988), 2.800 zł. ☎(0-85)655-34-21.
KANGO- rapid, osobowo dostawczy, diesel, 7.900 zł. ☎0604-349-226..
KANGOO 1,9D, (2001), 5-osobowy, żółty, c. zamek, el. szyby, oszklony, 28.900 zł. ☎(0-86)271-45-60, 0505-715-902.
KANGOO 1.4 (1998), 49 tys./km, wspomaganie, immobil., c. zamek. 16.500 zł. ☎(0-85)742-38-01.
KANGOO 1.4 (2001) srebrny, 43 tys.km. 22.000 zł. ☎0694-694-594
KANGOO 1.4, (XII.2001), 27 tys./km, I właściciel, serwisowany, bezwypadkowy, pełne wyposażenie. 29.000 zł/do uzg. ☎0504-430-022.
LAGUNA (1995) pełna elektryka, bogate wyposażenie, 2.0 B +gaz, 14.000 zł. ☎0602-457-922, (0-86)272-55-15 po 17:00.
LAGUNA (1997) salon, serwisowany, 1.8 klimatyzacja, 18.900 zł. ☎0605-112-862
LAGUNA 1,6, (1998), salon, pełne wyposażenie, hak, radioodtwarzacz, bezwypadkowy, serwisowany, garażowany, 21.500 zł. ☎0600-397-579.
LAGUNA 1,8, ABS, elektryka, stan bdb, (1997), 22.000 zł. ☎0501-069-074.
LAGUNA 1,8RT, (1994), gaz, bogate wyposażenie, dodatki, 18.000 zł. ☎0602-464-750.
LAGUNA 1.8 +gaz (1994), el. szyby, c. zamek, wspomaganie, alarm, 1x airbag, 19.000 zł. ☎0508-795-691.
LAGUNA 1.8 B gaz stan idealny, świeżo sprowadzony, gotowy do rejestracji, 14.400 zł. ☎0609-642-355, (0-85)742-38-01
LAGUNA 2.0 B +gaz (1994) skrzynia automat, 18.000 zł. ☎(0-85)710-23-48.
LAGUNA 2.2D (1996), bogate wyposażenie, 19.000 zł. ☎0504-930-328.
LAGUNA 3.0 gaz, pełne wyposażenie (1994) 17.200 zł zamiana. ☎0504-076-046.
LAGUNA II 1.6, (2002), bogate wyposażenie, sprowadzona, 45.000 zł. ☎0605-220-374.
LAGUNA kombi pełna opcja, (1999) 1,9DTI, bordowa, kpl. zimówek, 60.000 zł. ☎0604-220-307.
LAGUNA, (1995), D, pełna opcja bez skóry, klimatyzacji, stan idealny, 15.500 zł/zamienię na mniejszy. ☎0508-345-754.
LAGUNA, (1995), fabryczny gaz, hak, wspomaganie, c. zamek, świeżo sprowadzony, stan idealny, 15.000 zł. ☎0603-424-736.
LAGUNA, 1,6 16V, (1998), kombi, niebieski metalik, serwisowany, 28.000 zł. ☎0502-176-545.
MEGANE 1,9D 24.000 zł. ☎0507-182-026.
MEGANE 1.4, (1996), stan idealny, 16.000 zł. ☎0692-598-371.
MEGANE 1.6 (1996), bogate wyposażenie, 17.500 zł. ☎0602-817-074.
MEGANE 1.9TDi (1997), pełna opcja oprócz skórzanej tapicerki, 18.999 zł. ☎0602-110-239.
MEGANE classic 1.4, gaz, (1997), Suwałki. 22.500 zł. ☎(0-87)567-95-02 po 16, 0501-263-128.
MEGANE Classic, (1997), salon, serwisowany, wspomaganie, poduszka, elektryczne szyby, lusterka, centralny zamek, 20.500 zł. ☎0605-198-361.
MEGANE coupe, 1,6, (1998), ABS, alufelgi, el. szyby, alarm, centralny, 84.000 km, 23.900 zł. ☎0608-449-945.
MEGANE, 1,6 16V, (2000), 47 tys. km, bogate wyposażenie, 29.900 zł. ☎0697-973-100.
MEGANE, 1,6, +gaz, (1997), wspomagamnie, c. zamek, immobiliser, el. szyby, 21.000 zł. ☎(0-86)473-05-51 po 16:00.

CUKIERNIA u Lecha
Leszek Truskolawski
ZAKŁAD CUKIERNICZY
"U Lecha"
Łapy, Pl. Niepodległości 1
nawiąże współpracę ze:
• sklepami spożywczymi i cukierniczymi
• salami bankietowymi i weselnymi
• restauracjami, kawiarniami i hotelami
na terenie Białegostoku i województwa podlaskiego.
Oferujemy szeroki asortyment wyrobów drożdżowych, ciast, ciasteczek bankietowych, tortów, pralin, sękacze oraz chleby pełnoziarniste i orkiszowe.
Poszukujemy lokalu na sklep firmowy na terenie Białegostoku.
Zapewniamy korzystne warunki współpracy.
Kontakt : 060- 64- 058, (085)71 - 34-13
www.ulecha.pl
796404gwbh

MEGANE, 1,9,DTi, (1999/2000), 30.000 zł. ☎(0-85)683-34-54 po 16:00.
MEGANE, 1.4 eco, (1998), 120 tys. km, granat, 16.500 zł do uzg. ☎0509-287-665.
MIDLINER M230 (1992), kabina sypialna, zabudowa kontener, dł.8 m, 19.900 zł. ☎0501-268-611.
NEVADA TD (1992) sprowadzony, 9.000 zł. ☎(0-87)516-15-21
RENAULT clio 1,2 16V (XII 2003) 5-drzwiowy, 15 tys.km. klima, ABS, pełna elektryka, CD, książka serwisowa, 31.800 zł. ☎☎0602-557-199, 0602-591-457.
RENAULT kangoo 1,9D (2002) 30.000 zł. ☎0502-768-758.
RENAULT messenger B80 (1995), bliźniaki, skrzyniowy, 19.000 zł. ☎0502-768-758.
RENAULT Midliner (1990) kontener z windą, stan bdb, 22.000 zł. ☎(085)737-58-81, 0603-646-117.
SAFRANE (1993) 2,2 elektryczne szyby, lusterka, alarm, c. zamek, alufelgi, sportowy wydech. 14.000 zł. ☎0502-383-964.
SAFRANE 2.5 TD (1995) szyberdach, el. zamek, lakier metalik, 14.000 zł zamiana. ☎(0-85)710-88-84, 0602-851-929.
SAFRANE 3,0i (1993) stan idealny, sprowadzony, automat, pełna opcja, 13.500 zł. ☎(0-87)644-64-17 0501-275-441.
SAFRANE, 2.2B +gaz (1994) pełne wyposażenie, autoamatyczna skrzynia biegów, hak, 12.000 zł. ☎(0-85)656-40-56, 0508-271-632.
SCENIC (1997.12) abs, wspomaganie, immobilizer, c. zamek, sprowadzony, zarejestr. 26.900 zł. ☎0605-888-421
SCENIC II (2000) 2.0 16V, pełna opcja, gaz, salon, 35.900 zł. ☎0606-144-991.
SCENIK 1.6, (1998), zielony met., inst. gaz., ABS, el. szyby, homologacja. 24.000 zł. ☎(0-87)516-23-24.
SPRZEDAM: silnik, skrzynię biegów, inne części do REANAULT TRAFFIC. ☎0692-132-916.
THALIA, (2003), granatowy, I właściciel, 28.500 zł. ☎0602-102-866.
TRAFFIC (1994) 2.5 D, 7.500 zł. ☎(0-85)653-58-44, 0502-546-842.
TRAFFIC 2.5D (1993.12), 10.000 zł. ☎0604-457-824.
TWINGO (1996) 1.2 czerwony, stan bdb, 70 tys. km, zarejestrowany, 9.800 zł. ☎0604-571-557, (0-87)520-42-08.
TWINGO 1,2, (1993), 8.500 zł. ☎0606-246-461.
TWINGO, (1993), gaz, mocno uszkodzony, 2.800 zł. ☎(0-85)715-46-73, 0603-454-604.

❑ ROBUR

DIESEL (1989) pod plandeką, stan db, 1.500 zł, Augustów. ☎(0-87)643-11-24.
DISEL, 4x 4, składak (1992). 4.000 zł. ☎0695-811-914.
ROBUR, skrzyniowy po remoncie, stan bdb, wyrejestrowany, 2.500 zł. ☎(0-85)716-48-87.

❑ ROVER

214 1.4 (1996), bogate wyposażenie, stan bdb, 15.500 zł. ☎0608-766-230.
420, TDi, (1997), grafit metalik, 116.000 km, pełne wyposażenie, stan bdb, bezwypadkowy, 21.900 zł. ☎(0-86)278-22-57.
620 SI+ gaz, (1994), zielony met., skóra, elektryka, atrakcyjny wygląd. 16.900 zł. ☎(0-86)271-17-52.
620, 2.0SDi, (1995.11), zadbany, garażowany, oszczędny, 5.5 l/100km, 18.500 zł/zamiana na tańszy, mniejszy, B. ☎0504-660-758.
620SDI (1998) pełna opcja, 26.500 zł. ☎(0-87)644-74-76
825 2.5TD (1994), pełna opcja, 19.000 zł lub zamiana na tańszy. ☎0691-423-155.
ROVER kombi 1,8TDi (1996) ciężarowy, 13.000 zł. ☎0502-778-556, (085)663-43-76.

❑ SEAT

AROZA 1.0, (2001), srebny met., c. zamek, wspomaganie, alufelgi, st. bdb. 22.000 zł. ☎(0-86)271-08-68.
AROZA, (2001), 24.000 zł. ☎(0-86)271-08-68.
IBIZA 1.4 (1997), 5- drzwiowy. 18.500 zł. ☎0604-475-678.
IBIZA 1.4 (1998) 3 drzwiowy, 15.000 zł. ☎(0-85)717-11-77, 0693-155-995 po 18.00
IBIZA 1.4 (1999), 1x airbag, wspomaganie, c. zamek, 18.500 zł. ☎0606-911-732.
IBIZA 1.4 (1999), airbag, c. zamek, alarm, radio +głośniki, I właściciel, salonowana, 21.500 zł. ☎0607-665-024.
IBIZA 1.4 SXE, (1998), salonowy. 22.000 zł. ☎0602-329-797.
IBIZA 1.4kat (1999), 2x airbag, radio +głośniki, I właściciel, salonowa, 21.500 zł. ☎(0-87)621-33-00.
IBIZA 1.5 (1991) czarny, szyberdach, blokada skrzyni, c. zamek, 4.500 zł/do uzg. ☎(0-87)644-36-40
IBIZA 1.8 (1995), automat, 147 tys.km., 13.500 zł. ☎0509-189-325.
IBIZA 1.9 TDI, (2000), 5- drzwiowy, 4 poduszki, ABS, centralny, wspomaganie, alufelgi. 30.500 zł/zamiana. ☎0693-168-660.
IBIZA, (1994), 13.500 zł do uzg. ☎0660-255-977.
LAGUNA 2.0+ gaz, (1995), salon, bezwypadkowy, 149 tys./km+ dodatki, st. bdb. 18.500 zł. ☎0602-101-466.
LEON 1.6 16V (2004) srebrny metalik, klimatyzacja, 8 tys.km. 43.000 zł. ☎0507-262-274
MARBELLA do naprawy lub na części, cena do uzgodnienia, ☎(087)566-57-81.
SEAT cordoba 1,9D (1994) zadbany, 11.000 zł. ☎(085)721-14-55, 0608-122-010.
SEAT toledo (1992) 1,8 benzyna +gaz, szyber, wspomaganie, srebrny metalik, 3 lata w Polsce, super stan, z powodu wyjazdu, 9.500 zł. ☎(085)675-54-88, 0504-155-074.
CORDOBA 1,4, (1997), +gaz, 120 tys. km, srebrny metalik, alarm, I właściciel, 18.000 zł. ☎(0-85)718-87-71.
CORDOBA 1,6 (2001), I właściciel, 28 tys. km, salon, 28.000 zł. ☎0661-796-343.
CORDOBA 1,9D, (1994), 15.000 zł. ☎0608-058-696.
CORDOBA 1.4 (1994) fioletowy metalik, alufelgi, nakładki na progi, spojler, hak, immobilizer, 14.500 zł. ☎0507-607-736
CORDOBA 1.4 (1999), c. zamek, żółta, salonowa, serwisowana, 2x airbag, pełna dokumentacja, 23.800 zł. ☎(0-87)428-97-34.
CORDOBA 1.4 16V (2003) bogate wyposażenie, 41.500 zł. ☎0503-384-192.
CORDOBA 1.6 (XII.1999), czerwony, salon, 2x airbak, el. szyby, radio, alufelgi, Suwałki. 27.500 zł. ☎0603-312-626.
CORDOBA vario 1.6 (1999), 70 tys., km., lekko uszkodzona, +części, 18.000 zł. ☎0693-146-800.
CORDOBA vario 1.6 gaz, 80 tys.km. chabrowy metalik, 100% bezwypadkowy (2000/2001), 30.000 zł. ☎0695-097-707
CORDOBA, (1997.12), 1,4, czerwony, i właściciel, bezwypadkowy, alarm, radio, 19.500 zł. ☎(0-85)676-07-84.
IBIZA 0.9 (1992), 5-drzwiowy, +opony zimowe, 5.400 zł. ☎(0-87)520-48-67.
IBIZA 1,2 (1990), czarny, 5 drzwi, Suwałki, ☎0694-308-416.
IBIZA 1,3i, (1993/96), metalik, radio, szyberdach, c. zamek, stan db, alarm, 8.500 zł, pilnie. ☎0506-135-938.
IBIZA 1,4 +gaz, (2000), pełna opcja, stan idealny, 25.500 zł. ☎0503-084-871..
IBIZA 1,5, gaz, (1988), nowe błotniki, szyber dach, opony zimowe, 4.500 zł. ☎(0-86)272-65-37, po 15.00.
IBIZA 1,5, gaz, (1988), nowe błotniki, szyberdach, opony zimowe, 5.000 zł. ☎(0-86)272-65-37.
IBIZA 1.2 +gaz (1992), 6.500 zł. ☎(0-87)520-10-77.
IBIZA 1.2l (1992), 3-drzwiowy, sprowadzony, serwisowany, 4.800 zł. ☎0507-768-788.
IBIZA 1.3 (1994), 5-drzwiowy, stan idealny, 9.000 zł do neg. ☎(0-86)272-52-22, 0509-788-211.
IBIZA 1.3 i, (1993/96), nowy model, szary met., szyberdach, radio, zimowe opony. 7.900 zł. ☎0506-135-938.
SEAT toledo (1992) 1600 cm. 9.000 zł. ☎(085)711-57-45.
SEAT toledo 1,6 kat (1997) salon, I właściciel, 20.500 zł. ☎0604-422-217 po 13.00.
TOLEDO (1991) stan idealny, 1.8B, 2 tyg w RP, 9.000 zł. ☎(0-86)272-48-07
TOLEDO 1,6i, gaz, (1993), radio, 13.000 zł, lub zamiana opel kombi. ☎(0-85)719-73-19.
TOLEDO 1,6TD Intercooler, (1992), karta pojazdu, 12.500 zł. ☎0609-807-446.
TOLEDO 1.6 (1992), granatowy, sprowadzony, 6.200 zł. ☎0888-959-388.
TOLEDO 1.6 (1994) stan bdb, I właściciel, 8.900 zł. ☎0501-494-386.
TOLEDO 1.6 (1996), salonowy, autoalarm, c. zamek, 15.500 zł do neg. ☎(0-87)429-24-72,0606-656-148.
TOLEDO 1.6 (1997), srebny met., gaz, alarm, ABS, wspomaganie, radio. 18.500 zł. ☎0608-487-014.
TOLEDO 1.6 B, gaz (1996) 15.500 zł. ☎(0-85)661-83-95, 0606-409-325.
TOLEDO 1.6 gaz srebrny metalik, 12.200 zł. ☎0509-065-441
TOLEDO 1.8 (1991), el. szyby, lusterka, szyberdach, 7.000 zł. ☎(0-87)644-90-72.
TOLEDO 1.8 (1992) srebrny metalik, sprowadzony opłacony, stan bdb, 8.200 zł. ☎0504-702-912
TOLEDO 1.8 (1992), bordo met., szyberdach, elektryka, alufelgi, kpl. opon, st. db. 10.700 zł. ☎(0-85)716-37-44.
TOLEDO 1.8 (1992), bordo metalik, stam bdb, pełne wyposażenie, 11.300 zł. ☎(0-85)716-37-44.
TOLEDO 1.8 gaz, czerwony, stan bdb, 11.000 zł. ☎0501-934-726
TOLEDO 1.9 TDI (1996), 4 mies w RP, stan idealny, 22.500 zł. ☎0501-268-559
TOLEDO 2,0GT, (1995), 12.500 zł. ☎0606-651-571..
TOLEDO II 1.6 (2000). 34.900 zł. ☎0505-207-988.
TOLEDO, (1992), 1,8, gaz, wspomaganie, szyberdach, 12.500 zł, lub zamiana na passata. ☎(0-85)737-15-17, po 19.00.
TOLEDO, 2.0, ABS, wspomaganie, szyberdach, stan idealny, 9.700 zł. ☎0502-470-548.

❑ SEICENTO

(1998), el. szyby. 10.500 zł. ☎(0-86)476-92-79.
(1999) 60 tys.km. stan idealny, Bielsk Podlaski, 13.500 zł. ☎0888-677-193
(1999) stan idealny, ciemna wiśnia metalik, 12.700 zł. ☎(0-86)271-16-40
(1999) SX opony zimowe, czerwony, 12.000 zł. ☎0692-600-059.
(2000) gaz, 14.000 zł. ☎(0-86)476-01-51, 0609-798-640
(2000), 74 tys./km, gaz, srebrny metalik, radiomagnetofon, immobil., 13.400 zł. ☎0502-278-192.
(2001/2002) w całości lub na części. 10.000 zł. ☎0604-804-160.
1,1, (2000), el. szyby, 13.500 zł. ☎0503-197-291..
1,1, (2002), hak, opony, radio, 17.500 zł. ☎0606-581-888.
1,1, (2003), 15 tys. km, stan bdb, 17.500 zł. ☎(0-86)476-42-41.
1.1 (1999) lekko uszkodzony, na chodzie, 9.500 zł. ☎(0-85)721-62-38 po 17.00
1.1 (2000), niebieski, zadbany, 13.700 zł. ☎0603-259-967.
1.1 (2003/XII) czerwony metalik, 4 tys. km, garażowany, 20.500 zł do uzg. ☎(0-85)681-83-91.
900 (1999) komplet opon zimowych, blokada skrzyni, komplet zimówek, radiomagnetofon, 11.000 zł. ☎(0-85)712-44-58.
900 (1999), alarm, serwisowany, bezwypadkowy, immobiliser, 40 tys., km., 11.500 zł. ☎(0-87)566-43-92.
900 (1999), autoalarm, +opony zimowe, Ełk, 13.500 zł. ☎0608-039-543.
900 (2000), alarm, c. zamek, 29 tys km., srebrny metalik, 12.000 zł. ☎0697-870-104.
900 (2001) bezwypadkowy, gaz, opony zimowe, 14.000 zł. ☎(0-85)721-65-57
900 (2002) I właściciel, 17.300 zł. ☎(0-85)731-28-40.
900 (2002), zielony met., el. szyby, radio, wersja brusch, st. idealny, bezwypadkowy. 17.400 zł. ☎0660-236-276.
900 SX (1999) zderzaki malowane, el. szyby, zielone siedzenia, 10.700 zł. ☎0501-470-977, (0-85)661-55-86.
900, (2000), bordo metalik, 13.400 zł. ☎(0-85)744-94-30..
900, (2000/01), czerwony. 35 tys. km, 14.000 zł. ☎(0-86)277-21-81.
900, (2002), 16.5 tys. km, opony zimowe, radio, 15.800 zł. ☎0607-496-093, (0-85)682-51-40.
900, (2002), bordowy metalik, garażowany, 33,5tys. km, 16.900 zł. ☎0505-750-465.
900, SX, nowy gaz, metalik, c. zamek, stan bdb, (2000), 13.300 zł. ☎(0-85)652-51-60, 0509-946-233.
USZKODZONY przód, morski metalik (2003) 8.200 zł. ☎0604-975-683.

❑ SKODA

105 stan tech. db, opłaty i badania ważne, 700 zł. ☎(0-85)716-06-06.
105, (1977), 1,3 -od felici, +części, 1.000 zł. ☎(0-85)653-58-15, 0603-420-501.
105S (1981) mały przebieg, stan db, 1.500 zł. ☎(0-85)744-86-19
120, gaz, hak, stan db, sprawna, dużo części zamiennych gratis, ubezpieczenie, 999 zł. ☎(0-85)662-67-06.
120L (1989),stan dst, 500 zł. ☎0691-720-855.
706 MTF, ładowarka lebiodka, przyczepa D 50. 15.000 zł. ☎0606-609-044.
FABIA (2000), niebieski, 58 tys./km, I właściciel, wspomaganie, poduszka kierowcy. 24.500 zł. ☎(0-85)651-51-98, po 18.00.
FABIA 1,4 (2002) przebieg 16 tys.km., I właściciel, serwisowany, bezwypadkowy, 26.500 zł. ☎0506-372-182.
FABIA 1,4 (2002), 27.500 zł. ☎0602-597-376.
FABIA 1,4, (2000/01), I właściciel, serwisowana, 24.800 zł. ☎(0-85)683-36-53..
FABIA 1.4 (2002), I właściciel, salonowa, bezwypadkowa, 2x airbag, c. zamek, 28.800 zł. ☎0607-665-024.
FABIA 1.4MPI (2001), pełne wyposażenie, stan bdb, 24.000 zł. ☎(0-87)610-83-60 po 8.00, (0-87)620-13-57 po 17.00.

GOTÓWKA NA DOWOLNY CEL
POŻYCZKI
- od 10 000 do 300 000
- czas spłaty do 20 lat
- oprocentowanie w PLN lub CHF
- okres spłaty do 20 lat
- proste procedury
- oferty dla osób pracujących, emerytów, rencistów, oraz na oświadczenie o dochodach.
GWARANTOWANE STAŁE OPROCENTOWANIE ROCZNE
4,99 % w PLN
Zadzwoń do nas:
(085) 744-68-68 (085) 744-68-69
Białystok ul. Św. Rocha 12 lok. 8
(GALERIA ROCHA, II piętro, nad sklepem TOP SECRET)
tN72810dgwbhB

FABIA kombi 1,2 HTP (2003), homologacja, 7.300 km, 34.000 zł. Suwałki, ☎0502-412-012.
FABIA kombi, 1,9SDi, komfort, 110 tys. km, (2001), bezwypadkowy, serwisowany, pełna dokumentacja, 31.000 zł. ☎0888-332-521.
FAVORIT (1992) gaz, 3.400 zł. ☎0502-713-810
FAVORIT (X.1991), roczny gaz, st. bdb. 4.500 zł. ☎(0-86)277-59-39.
FAVORIT 1,3 (1991), 2.500 zł. ☎(087)565-12-57.
FAVORIT 1.3 (1992), gaz. 4.500 zł/do uzg. ☎0602-827-645.
FAVORIT 1.3+ gaz, (1992). 3.700 zł. ☎0502-713-810.
FAVORIT 1.3L (1991), stan bdb, 3.600 zł do uzg. ☎(0-87)621-37-39, 0608-488-473.
FAVORIT 135I, (1992), szara, gaz na gwarancji, radio z nagłośnieniem, stan bdb, 4.500 zł. ☎0698-989-914.
FAVOURIT 136 (1991) stan bdb, 3.600 zł do uzg. ☎0608-488-473, (0-87)621-37-39.
FAWORIT 1,3, (1991), wiśniowa, 3.600 zł. ☎(0-86)271-76-25..
FAWORIT, 1,3 +gaz, (1991), 4.800 zł. ☎(0-85)715-39-54..
FELCIA 1.3 +gaz (1997), metalik wiśnia, c. zamek, alufelgi, +komplet kół, 14.300 zł. ☎(0-87)523-42-78, 0607-726-777.
FELICIA „Trend" 1,3+ gaz (2000), I właściciel, autoalarm, c.zamek, komplet opon zimowych, 19.000 zł. Suwałki, ☎(087)567-87-17.
FELICIA (1997), 11.900 zł. ☎(087)566-48-28.
FELICIA 1,3 (1999/2000), 21000 km, zielony, wyposażony,15.300 zł. ☎0600-356-232.
FELICIA 1,3 +gaz, (1999), 47.3 tys. km, 16.900 zł. ☎(0-85)661-01-36..
FELICIA 1,6B, (1998), salonowa, mały przebieg, 19.000 zł, lub zamiana na tańszy. ☎0694-823-848.
FELICIA 1.3 (2000), hak, bagażnik, wiśnia metalik, 35 tys. km, 17.500 zł. ☎(0-87)523-98-05.
FELICIA 1.3 alarm (1996) 12.000 zł. ☎(0-85)744-03-41.
FELICIA 1.3LX (1998), alarm, 30 tys. km, bezwypadkowa, serwisowana, Giżycko, 16.500 zł. ☎0603-069-064.
FELICIA 1.6 (1999.12),bezwypadkowa, serwisowana, c. zamek, wspomaganie, airbag, 52 tys. km, 18.500 zł. ☎(0-87)566-43-92.
FELICIA 1.6 szmaragdowa, salon, serwisowana, wyposażenie (1999) 18.800 zł. ☎(0-85)715-54-69, pilnie.
FELICIA GLX 1.3 (1999), c. zamek, autoalarm, 17.500 zł. ☎0504-927-702.
FELICIA LXI +gaz (1997.12), 12.000 zł. ☎(0-86)474-27-37.
FELICIA picup 1.3 (1997), autoalarm, hak, faktura vat, 9.000 zł. ☎(0-87)423-76-51.
FELICIA, (1998), gaz, c. zamek, alarm, alufelgi, 4 amortyzatory na gwarancji, 13.000 zł. ☎0503-154-722.
FELICIA, 1,3B, (1997), 12.000 zł. ☎0698-474-758.
FELICIA, kombi, (0999), granat, uszkodzona, 4.900 zł. ☎(0-85)716-32-61, 0508-098-448..
FELICIA, kombi, 1,9D, (1997), stan bdb, radio, hak, relingi, 16.500 zł. ☎0505-047-713.
FELICIA, pickup, (1997), 11.900 zł. ☎0509-114-065.
FELICJA (1995) 5 drzwiowy, c. zamek, 8.000 zł. ☎0506-561-825
FELICJA 1.6 (2000) I właścicie, airbag, ciemna zieleń, 16.500 zł. ☎0608-275-475, (0-86)277-26-73
FELICJA 1.6 GLX, (2000), I właściciel, bogate wyposażenie, st. bdb. 15.500 zł. ☎0693-357-546.
FELICJA 1.6 kombi +gaz (1998) srebrny, 14.000 zł zamiana na tańszy. ☎0508-063-091.
FELICJA kombi (1997), c. zamek, autoalarm, st. db. 10.500 zł. ☎0606-246-461.
FELICJA kombi 1.6 (2000) zielony, 16.500 zł. ☎(0-85)716-42-49 po 16.00
FELICJA kombi 1.6 GLX, (1997), I właściciel, c. zamek, immobi., granatowy. 14.500 zł. ☎(0-87)749-43-86.
FELICJA kombi, (1999), 1.3 gaz, serwisowany. 14.700 zł. ☎0605-112-862.
FELICJA, (1997), 1.6 MPI, zielony met., I właściciel, bezwypadkowy, pełna dokumentacja. 14.500 zł. ☎0606-621-393.
FELICJA, gaz, (1997). 12.000 zł. ☎(0-85)683-21-77, po 18.00.
LX 1,9D, (1997), 13.800 zł. ☎0503-173-059..
OCTAVIA 1.9 TDi (2000/01) srebrny metalik, bezwypadkowa, I właściciel, 39.800 zł. ☎0502-646-165.
OCTAVIA, 1,9TDi, (2002), salon, srebrna, 49.500 zł. ☎0660-748-949.
OCTAWIA 2,0i, kombi, (2002/2003), pełne wyposażenie, 40.000 zł. ☎(0-85)711-47-06..
OCTAWIA, (1998), 1,6, 25.000 zł lub zamienię na tańszy. ☎(0-86)277-52-36.
OKTAVIA 1.6B (1997) stan idealny, abs, poduszki c.

SKODA octavia 1,6 (2000), 27.000 zł. ☎0502-768-758.
SKODĄ octavia 1.9TDI (1999), I właściciel, stan idealny. ☎0-606-313-403.

❑ STAR

11 42 (1995) izoterma na 13 euro palet, stan dobry, 16.000 zł. ☎0607-807-021.
1142 (1989) izoterma, 12 eutropalet, nowy tachograf, 10.000 zł. ☎0693-420-436 (0-87)621-69-30.
1142 (1990) skrzyniowy, borty aluminiowe, nowy tachograf, owiewki, 9.000 zł. ☎0603-040-008.
200, (1988), z przyczepą, stan bdb, 8.500 zł. ☎0604-651-727.
200, 3W, krótki wywrot, 4.500 zł. ☎0608-232-844.
200, 4.500 zł zamina. ☎0601-326-025.
200, z przyczepą, stan bdb, 3-stronny wywrot, podwójny bort, 10.500 zł. ☎0608-324-439.
244+ przyczepa 2- osiowa do przwozu dłużycy, st. bdb. 15.000 zł/zamiana. ☎0697-719-990.
3W200 (1985) 4.000 zł. ☎(0-85)718-14-49.

ATRAKCYJNE UBEZPIECZENIA KOMUNIKACYJNE. MAJATKOWE. NA ŻYCIE, ☎(085)744-68-69.

WYWROTKA, 200 L, na części lub w całości, 4.000 zł. ☎(0-86)476-13-31, 0600-600-812.

❑ SUBARU

MINIBUS, (1985), 4x4, silnik do remontu, bez opłat, 2.500 zł. ☎0503-703-829.
SUBARU justy (1992) 1.2 4WD, idealny na wsi, kupiony w kraju 6.000 zł. ☎(0-87)563-93-49, 0507-093-570

❑ SUZUKI

ALTO (1996) 1.0 salon, I właściciel, 8.600 zł. ☎(0-87)563-93-49, 0507-093-570
CARRY, bus, (1994), 1000 cm, biały, zamiana na kombi lub maxi diesel, 1.000 euro. ☎0604-826-809.
SWIFT 1.3 (1989), automatyczna skrzynia, 4.800 zł. ☎696-849-275.
SWIFT, (1990), 1,3B +gaz, 6.000 zł lub zamienię. ☎0508-793-801.
SWIFT, 1,3, +gaz, (1996), 13.000 zł. ☎0502-123-602.
VITARA, (1997), 1,9TD, 3-drzwiowy, granat metalik, 28.000 zł, Łomża. ☎0604-169-500.

❑ TARPAN

(1986), stan db, zarejestrowany, 1.500 zł. ☎(0-86)476-42-57.

❑ TAWRIA

(1991), stan dobry, dużo nowych części w silniku, opłacony, zajerestrowany, 1.600 zł. ☎(0-85)683-28-84.
(1996) gaz, wisniowa, 2.500 zł. ☎(0-87)425-82-37.
1.1 +gaz, (1991), hak, 1.900 zł. ☎0600-377-469.

❑ TOYOTA

AVENSI 1.6 16V, srebrny metalik (2000) 2 poduszki, autoalarm, klimatyzacja, blokada skrzyni, 38.500 zł. ☎(0-86)271-04-24.
AVENSIS 1,8 (1998) liftback, salon, biały, dodatki, 29.500 zł. ☎0604-635-728.
AVENSIS 1,8VVTi, (2001), pełna opcja, 42.000 zł. ☎0696-162-922..
AVENSIS 2.0 TD (1999). 37.800 zł/zamiana. ☎0502-024-405.
AVENSIS 2.0TD (1999), el. szyby, el. lusterka, 33.000 zł lub zamiana. ☎0504-708-275.
AVENSIS TD (1998) pełna opcja oprócz skóry, 32.000 zł. ☎0507-182-026.
AWENSIS, kombi, (2004), 2,0 d4d, nawigacja, 9x airbab, 82.000 zł. ☎0696-162-922.
CAMRY (1993), 3.0, gaz automat, bogate wyposażenie. 16.200 zł. ☎0606-534-059.
CAMRY 2.0 TD (1989) uszkodzony przód, na chodzie, 1.600 zł. ☎(0-85)711-17-57.
CAMRY, po dachowaniu, (1993), 2.2 B+ gaz. 7.000 zł. ☎0601-066-212.
CARINA E 1.6 SX (1997), ABS, wspomaganie, alufelgi, spojler, niebieski met. 24.500 zł. ☎0604-051-501.
CARINA E 2.0 (1993), automat, bogate wyposażenie, 14.000 zł do uzg. ☎0509-705-095.
CARINA E, (1996), 1,6 16V, 176.000 km, gaz, airbag, centralny zamek, Kolno, 19.500 zł. ☎0506-139-360.
CARINA E, (1996), 1,6 16V, 176.000 km, klimatyzacja, gaz, centralny zamek, Kolno, 19.500 zł. ☎0506-139-360.
CARINA II 1.6 (1990) szary metalik, wspomaganie, elektryczne szyby, szyberdach, 8.500 zł. ☎(0-85)675-12-47
CARINA II 1.6 +gaz (1991), czerwony metalik, pełna elektryka, 6.800 zł. ☎(0-87)423-05-86.
CARINA II 2.0 5 drzwiowy, elektryczny szyberdach, lusterka, szyby, c. zamek, pilot, 4.900 zł. ☎(0-85)651-91-95
CARINA II 2.0 D, (1986), ciemna wiśnia, garazowany, st. db. 5.400 zł. ☎(0-85)715-28-78.
CARINA II 2.0D super stan, wspomaganie, elektryczne szyby, 8.600 zł. ☎0661-633-107, (0-85)655-59-34
CARINA II, 1,6B, gaz, stan db, (1991), 8.200 zł. ☎0501-647-420..
CARINA, 2,0DE (1995) czarna, el.szyby, lusterka, klimatyzacja, wspomaganie, alarm, c.zamek, 20.000 zł. ☎0607-859-183.
CELICA 1,6 16V, (1993), atrakcyjny wygląd, gaz, stan bdb, 16.900 zł. ☎0503-667-963.
CELICA 2.0 GTI, gaz, pełna opcja, st. bdb. 15.900 zł. ☎0604-094-138.
COROLLA (1983), 1,8D, do remontu lub na części. 1.000 zł. ☎0661-184-128.
COROLLA (1991), gaz, pełna dokumentacja. 10.000 zł. ☎(0-85)715-67-52.
COROLLA (1995) 1.4 16V gaz, 18.000 zł. ☎(0-85)661-52-17
COROLLA (1996), rejestr. (1997), 1.4 16 V, zielony met., salonowy, pełna dokumentacja. 17.500 zł. ☎(0-85)716-52-62.
COROLLA (2000) 1,4 liftback, salon, I właściciel, 29.500 zł. ☎0604-635-728.
COROLLA (2001) diesel, 31.950 zł. ☎(0-85)868-45-12, 0504-694-917.
COROLLA 1,4 (1996) salonowa, hatchbag, 5-drzwiowa, granatowy metalik, immobiliser, alarm, c. zamek, 14.800 zł. ☎0501-048-379.
COROLLA 1,4 VVT, (2002), czarny metalik, wersja solo, 28.000 zł. ☎0696-169-922..
COROLLA 1.3 (1987), świeżo sprowadzona, 4.200 zł +opłaty. ☎0604-994-483.
COROLLA 1.3 (1991), 7.400 zł. ☎(0-87)621-42-80.
COROLLA 1.4 (1994) niebieski metalik, szyberdach, c. zamek, alarm, 4 el. szyby, 14.000 zł. ☎0604-454-571.
COROLLA 1.4 (1996) zielony metalik, poduszka, c. zamek, alarm, zimowe koła, 13.000 zł. ☎(0-86)473-06-96, 0602-810-395.
COROLLA 1.4 (1998), 1x airbag, c. zamek +pilot, regulacja kierownicy, 24.900 zł. ☎(0-87)621-33-00.
COROLLA 1.4 (1998), salon. 23.000 zł/do uzg. ☎0504-052-093.
COROLLA 1.4 (1999) c. zamek, wspomaganie, ABS, autoalarm, poduszki, klimatyzacja, salon, 23.000 zł. ☎(0-85)742-48-22.
COROLLA 1.4 16 V (1997). 19.800 zł/zamianana tańszy. ☎0504-814-382.
COROLLA 1.8D (1988), salonowa, zadbana, tanio, 8.000 zł do neg. ☎0506-723-312.
COROLLA 1.8D stan idealny, złoty metalik, 7.800 zł. ☎(0-85)655-59-34, 0661-633-107
COROLLA 1.8D XL (1989) książka serwisowa, hak, zielony metalik, uszkodzona prawa strona, 6.800 zł. ☎(0-85)716-50-92
COROLLA kombi, 2.0 D, radio, autoalarm, st. bdb. 16.500 zł. ☎(0-85)653-65-70, 0607-140-355.
COROLLA sedan, (1996), gaz nowy, uszkodzony przód, 5.900 zł. ☎(0-86)476-38-20.
COROLLA, (1999), gaz, ABS, 5 drzwi, wspomaganie, c. zamek, alarm, zadbana, 24.999 zł. ☎0505-234-304, (0-85)730-10-76.
COROLLA, (2002), WVTi, 1,8 sedan, pełna opcja, automat, zielony metalik, sprowadzona, 38.000 zł. ☎0502-684-608.
COROLLA, 1,3, stan db, (1981), 1.000 zł. ☎(0-85)746-06-92.
COROLLA, 2,0DXL, (1996.11), hatchbag, 5-drzwiowa, stan idealny, 20.000 zł. ☎0509-682-532.
CORROLA 1.4 16V (1993), c. zamek, alarm, alufegi, salonowa, 13.000 zł. ☎0698-215-559.
PASEO 1.5 (1996), el szyby , ABS, wspomaganie, stan bdb, 13.500 zł. ☎0507-454-088.
STARLET (1996) 1.3 gaz w kole, 15.900 zł. ☎(0-87)563-93-49, 0507-093-570.
SUPRA 3.0T (1991), pełna opcja, 8.800 zł lub zamiana na mniejszy. ☎0695-646-160.
TOYOTA corolla 1,0DXL (XI 1996) 5-drzwiowa, match back, kolor seledynowy, stan bdb, 20.000 zł. ☎(085)716-46-38, 0509-682-532.
TOYOTA corolla 1,4 VVTi (2000) stan idealny, salonowa, 29.500 zł. ☎0888-201-152.
TOYOTA corolla 1,4 VVTi (X 2000) czerwień mexico, I właściciel, salon, 30.600 zł. ☎0505-103-140.
TOYOTA yaris 1,3 VVTi (XII 2000) 5-drzwiowy, automat, pełne wyposażenie, uszkodzony tył, do sprowadzenia, 4250 Euro +akcyza. ☎0602-557-199, 0602-591-457.
TOYTA yaris 1,5 D4D diesel (XII 2003) 16 tys.km. 5-drzwiowy, klima, pełne wyposażenie, 43.900 zł. ☎0602-557-199, 0602-591-457.
YARIS (2000) salon, I właściciel, bezwypadkowa, opony zimowe, 3-drzwiowa, 24.700 zł. ☎0604-635-728.
YARIS 1,5 sport, (2003), 10 tys. km, czarny metalik, pełna opcja, 39.000 zł.* ☎0696-169-922..
YARIS, 1,0, (1999), 80 tys. km, 5 drzwi, 25.800 zł. ☎(0-85)661-70-43 po 15:00.

❑ TRABANT

1100, (1991), biało-czerwony, stan idealny, Olecko, 2.900 zł. ☎(0-87)523-45-67, 0600-237-328.
1100, biało-czerwony, (1991), stan bdb, Olecko, 2.900 zł. ☎(0-87)523-45-67, 0600-237-328.
601 (1987) 500 zł. ☎(0-85)732-45-49, 0696-595-982.
601 (1987) zew. tuning, podświetlenie podwozia i wnętrza, pilnie, 800 zł. ☎0608-170-872.
601 kombi po remoncie silnika, radio, hak, 700 zł/do uzg. ☎0691-685-972
601, zarejestrowany, opłacony, jeżdżący, +części, (1985), 500 zł. ☎(0-85)743-24-61.
KOMBI, 1,1, +gaz, (1991), 2.800 zł. ☎(0-87)568-54-38.

❑ WARTBURG

(1964) 1.0, 500 zł. ☎(0-85)741-97-64
1,3, (1990), stan db, 4.000 zł. ☎0502-584-616.
1,3, (1990), ważny przegląd, 700 zł. ☎(0-87)642-35-35.
1,3, gaz, (1991), Suwałki, 3.000 zł. ☎0508-295-831.
1.3 (1990), gaz. 4.300 zł. ☎0502-584-616.
1.3, gaz, (1990), hak, szyberdach, st. db, pilnie. 1.700 zł. ☎0698-704-442.
1.3, I rejestr. (1991), radiodtwarzacz, głośniki, opony zimowe-dodatkowo, nowy akumulator. 2.100 zł. ☎0504-420-046.
353 (1983) nowy silnik, stan bdb, 1.500 zł. ☎(0-85)685-00-75.
353, czerwony, stan db, szyberdach, hak, 50 tys. km, 800 zł. ☎(0-86)477-11-45.
SPROWADZONY z Niemiec, stan bdb, 2.200 zł. ☎(085)745-58-03.

❑ WOŁGA

GAZ-24, (1981), +gaz, stan db, 1.000 zł. ☎(0-85)743-17-37..
POBIEDA, stan db, (1954), 4.000 zł. ☎0887-059-242.

❑ UAZ

(1978) B +gaz, stan bdb, 6.000 zł. ☎0602-374-112.
3.3D (1990), z silnikiem Patrola, przygotowany do rajdów, atrakcyjny wygląd, nowe opony, 12.000 zł. ☎0609-778-092.
469B, stan bdb, gaz, góra plastik, 6.000 zł do uzg. ☎(0-87)644-20-14.
SILNIK mercedesa 2.0D, gm. Augustów, 2.500 zł. ☎0693-445-179.

❑ VOLKSWAGEN

BUS LT 28 2.5TDI 9 osób (1997) niebieski, 36.500 zł. ☎(0-85)711-30-03
BUS transporter, 1.6 D, blaszak, (1983). 3.000 zł. ☎(0-86)261-97-92, 0505-830-190.
CARAVELLA 1.6 TD (1989), 8- miejsc, szyberdach, rostokątne reflektory, st. bdb. 11.500 zł/zamiana. ☎0603-792-678.
CARAWELLA 1,6TD, (1989), 5-biegów, 8 osób, podłokietnik, c. zamek, alarm, radio, hak, 15.900 zł. ☎0601-882-420..
CARAWELLE T2 1.6D (1991), 8-osobowy, webasto, przeszklony, stan idealny, 11.200 zł. ☎0604-139-032.
CEDY 1.9 Sdi (1999) 2-osobowy, dostawczy, biały, 88 tys. km, sprowadzony, 15.500 zł. ☎0603-792-678.
CORRADO 1.8 16V, (1992),biały, sportowe zawieszenie, alufelgi, elektryka, ABS, wspomaganie, centralny zamek, 6.000 zł. ☎0507-755-244.
CORRADO 1.8, czarna perła, skóra, elektryka. 12.500 zł. ☎0698-963-019.
CORRADO G-60 1.8 kompresor (1990), pełna elektryka, alarm, stan idealny, 12.500 zł do neg. 0509-161-005.
CORRADO, 1,8, G60, (1989), 10.000 zł. ☎0502-684-608.
COUNTRY 1.8 (1991/1993), biały, 17.500 zł lub zamiana. ☎0602-872-362.
GAOF II, 1,6D, (1986), 4.500 zł. ☎(0-85)730-95-59..
GARBUS 1,2E, (1979), atrakcyjny wygląd, 6.500 zł, zamiana na wózak widłowy. ☎0503-197-291..
GARBUS 1,6 (1973) czerwony tuningowany, 5.000 zł zamiana. ☎(0-86)476-42-73.
GARBUS 1302, (1972), stan bdb, silnik po remoncie, dużo chromu, zadbany, 3.000 zł. ☎0506-793-481.
GOLF (1990), 4.300 zł. ☎0604-269-286.
GOLF (1991) 1.6 wspomaganie, 5.500 zł, czarny. ☎(0-85)730-89-95.
GOLF (1991) 1.8 GTI autoalarm, szyberdach, c. zamek, elektryczne lusterka, alufelgi, 9.500 zł. ☎0505-518-446
GOLF (1991) 4-drzwiowy, 1,6B, 7.000 zł. ☎(0-29)644-05-47.
GOLF (1991), 1.8 GT, zielony met. 7.500 zł. ☎(0-85)711-32-68, 0504-737-827.
GOLF (1992) 5 drzwiowy, 1.9TD, 2 mies w RP, zarejestrowany, 14.800 zł. ☎0888-865-237
GOLF (1993) 1.8 +gaz, stan bdb, 12.600 zł. ☎0693-710-154.
GOLF 1,6, (1989), 5.500 zł. ☎0509-449-913..
GOLF 1,6, (1989), automat, wspomaganie, niemieckie tablice, 4.300 zł. ☎0888-666-519.
GOLF 1,6D, (1990), stan db, 5.400 zł. ☎0501-647-420..
GOLF 1,6TD, (1985), sprowadzony, 3.500 zł. ☎0506-840-255..
GOLF 1,6TD, (1990.12), zadbany, stan bdb, 6.000 zł. ☎0606-897-768..
GOLF 1.3 B+ gaz (1987), do remontu, w całości lub na części. 1.600 zł. ☎0697-723-479.
GOLF 1.3 pełny wtrysk (1990) tydzień w RP, stan idealny, 6.000 zł. ☎0503-760-276.
GOLF 1.5 D (1979). 1.500 zł. ☎0692-602-577.
GOLF 1.5 D, w całości lub na części. 1.500 zł. ☎0889-171-528.
GOLF 1.6 (1988) chabrowy metalik, 3 miesiące w RP, zarejestrowany w Polsce, 5.700 zł. ☎0502-734-743.
GOLF 1.6 (2000) 5 drzwiowy, salon, bezwypadkowy, 36.500 zł. ☎0609-576-006
GOLF 1.6 gaz biały stan bdb, 6.300 zł. ☎0694-633-584
GOLF 1.6 kombi, (1XII.1997), 105 tys./km, książka serwisowa, st. bdb. 21.500 zł. ☎0604-135-243.
GOLF 1.6+ gaz, (1991), 5- drzwiowy, centralny, szyberdach, radio. 7.300 zł. ☎0502-085-872.
GOLF 1.8 GT (1989) 5 drzwiowy, czarny metalik, tydzień w RP, komputer, 7.500 zł. ☎0503-550-986
GOLF 1.8 koła alufelgi, nowy gaz, stan bdb (1988) 8.500 zł. ☎(0-86)278-73-74.
GOLF 1.9 TD (1994), sprowadzony. 12.000 zł. ☎(0-87)643-70-82.
GOLF 1.9D, (1994), biały, kombi, alarm, wspomaganie, 10.500 zł. ☎(0-85)722-44-51.
GOLF I (1981) 1.5D na części. 1.200 zł. ☎0696-643-350.
GOLF I (1981) 5-drzwiowy, hak, czerwony, w całości na części, 1.200 zł. ☎0606-713-629.
GOLF I (1981) stan db, gaz, kubełkowe fotele, 2.000 zł. ☎0888-332-638
GOLF I 1.6 +gaz (1979), +części, 2.600 zł. ☎0509-559-943.
GOLF I, (1979), 1,1 +gaz, stan db, pilnie, 2.200 zł. ☎0608-877-263.
GOLF I, (1983), 1,1B, gaz, 2.000 zł. ☎(0-86)272-70-37.
GOLF I, 1,6, TD, (1983), 2.000 zł. ☎(0-87)643-69-86.
GOLF I, w całości lub na części, atrakcyjny wygląd, brak OC, przeglądu, (1976), 1.700 zł. ☎0693-390-247.
GOLF II (1986), 1.8 B+ gaz, alufelgi, hak, ważne opłaty, st. bdb. 6.200 zł. ☎0661-654-558.
GOLF II (1989) 1,6 pełny wtrysk, stan db, 5.900 zł. ☎0503-146-761.
GOLF II (1989) 1.8 B, niemiecki, sprowadzony, 5.800 zł. ☎(0-87)563-02-91, Suwałki.
GOLF II (1990) 1.6 nowy gaz, 3 miesiące w Rp, uszkodzony przód, 4.000 zł. ☎0602-188-014.
GOLF II (1990) alufelgi, tuning, sprowadzony, 6.500 zł. ☎(0-85)661-35-90, 0603-218-715.
GOLF II (1991) B, c. zamek, el. szyby, siedzenia, autoalarm, 7.500 zł. ☎0502-507-883.
GOLF II (1991) czarny, do oclenia, 4.500 zł. ☎0694-694-594
GOLF II (1992/96) 1.6 TD biały, 3 drzwiowy, 7.500 zł. ☎(0-85)744-02-81, 0501-397-195
GOLF II (XII.1990), 3- drzwiowy, 1.6 D. 6.000 zł. ☎(0-85)715-47-34, 0888-044-968.
GOLF II 1,6, (1988), 5-drzwiowy, biały, 3.900 zł. ☎0660-580-696..
GOLF II 1,6B (1987) 5.000 zł. ☎(0-87)644-91-53.
GOLF II 1,6D 5- drzwiowy, szyberdach, alufelgi, alarm, stan dobry, 9.000 zł. ☎(087)567-54-22. po 15.00.
GOLF II 1,6TD, (1990), 6.000 zł. ☎0602-673-374.
GOLF II 1.3 (1990), 5-drzwiowy, podwójne lampy, szeroki zderzak, szyberdach, czarna perła, 5.500 zł. ☎0888-809-403.
GOLF II 1.3 (1992), pełna dokumentacja, CD, +opony zimowe, 8.500 zł do uzg. ☎0508-438-317.
GOLF II 1.3 91990), 6.800 zł. ☎(0-87)568-51-67, 0693-451-479.
GOLF II 1.3e (1990) 5-drzwiowy, czerwony, 6.800 zł do rejestracji. ☎0508-325-936.
GOLF II 1.6 (1990), 5-drzwiowy, 5.800 zł. ☎0660-221-893.
GOLF II 1.6 (1991), 4-drzwiowy, stan idealny, 7.800 zł. ☎(0-87)621-54-55.
GOLF II 1.6 (1991), 5.300 zł. ☎0660-009-639.
GOLF II 1.6 +gaz (1988), 7.000 zł. ☎0509-459-805.
GOLF II 1.6 +gaz (1989), szyberdach, alarm, c. zamek, radio, 9.300 zł. ☎0601-803-723.
GOLF II 1.6 D, (1989), zarejestr., st. bdb, Białystok. 7.000 zł. ☎0602-609-907.
GOLF II 1.6 TD (1991), alarm, opony zimowe. 9.200 zł. ☎(0-87)567-97-09.
GOLF II 1.6, (1988), wspomaganie, brąz metalik, świeżo sprowadzony, bezwypadkowy, zarejestrowany, 6.000 zł. ☎(0-87)428-90-58, 0695-753-907.
GOLF II 1.6D (1987), 5-drzwiowy, 5-biegowy, opłacony, stan bdb, Ełk, 7.000 zł. ☎0691-720-855.
GOLF II 1.6D (1987), skrzynia 5-biegowa, 5.500 zł. ☎0660-175-521.
GOLF II 1.6D (1987), szerokie zderzaki, 4 lampy, +opony zimowe, 5.800 zł. ☎0693-332-802.
GOLF II 1.6D (1988), szary metalik, sprowadzony, zarejestrowany, 8.000 zł. ☎0880-947-723.
GOLF II 1.6D (1989), 4-drzwiowy, sprowadzony, akcyza opłacona, 5.500 zł. ☎0509-652-596.
GOLF II 1.6D (1989), 6.000 zł. ☎0693-146-800.
GOLF II 1.6D (1989/1994), 5.500 zł do neg. ☎0601-509-129.
GOLF II 1.8 (1987), 3-drzwiowy, sprowadzony, pomoc w zarejestrowaniu, srebrny metalik, 2.400 zł. ☎0502-959-538.
GOLF II 1.8 (1987), alufelgi, szyberdach, 5.200 zł. ☎(0-86)273-88-81.
GOLF II 1.8 (1990), 180 tys., km., alufelgi, wspomaganie, sprowadzony, 6.500 zł. ☎0502-956-218.
GOLF II 1.8 (1990), czarny, sprowadzony, stan bdb, 6.500 zł. ☎0697-943-507.
GOLF II 1.8 (1990), Dąbrowa Białostocka. 7.800 zł. ☎(0-85)712-25-41.
GOLF II 1.8 (1990), świeżo sprowadzony, stalowy metalik, bez prawa do rejestracji, 3.200 zł. ☎0880-334-481.
GOLF II 1.8 (1991), inst. gaz., c. zamek, autoalarm, szyberdach, czerwony. 8.500 zł. ☎0501-428-869.
GOLF II 1.8 (1994) 15.000 zł zamiana na bus. ☎0697-446-310.
GOLF II 1.8 16 V (1989), alufelgi, na białych tablicach. 15.200 zł. ☎(0-85)712-19-04, 0502-636-888.
GOLF II 1.8D (1991), 5-drzwiowy, c. zamek, stan bdb, Ełk, 6.000 zł opłacony. ☎0691-720-855.
GOLF II 1.8GT (1991), alufelgi, szyberdach, wspomaganie, c. zamek, obniżony, 6.800 zł. ☎(0-87)615-01-56.
GOLF II 1.8GT (1991), alufelgi, wspomaganie, c. zamek, sportowy wydech, obniżony, 6.800 zł. ☎0502-201-610.
GOLF II 1.8GT +gaz(nowy) (1990), m-c w kraju, czarny metalik, alufelgi, radioCD, 9.500 zł. ☎0508-694-597.
GOLF II 1.8GTI (1990), 800 Euro. ☎0888-674-816.
GOLF II 1.8i (1991), 5.300 zł. ☎660-009-639.
GOLF II 1.9D (1994), czarny, 2x airbag, radioodtwarzacz, wspomaganie, karta pojazdu, 14.800 zł. ☎0505-381-273.
GOLF II GTI, (1990), zarejstrowany, szybkie auto, 8.000 zł. ☎0506-939-019.
GOLF II specjal 1.8GT (1988), ABS, el. szyby, wspomaganie, alufelgi, radio, 6.500 zł. ☎0506-195-540.
GOLF II TD (1990), zadbany, czerwony, Suwałki, 10.500 zł. ☎0600-899-944.
002643W
GOLF II, (1990), 1.8GT, sportowy, 5.000 zł. ☎(0-86)217-61-14.
GOLF II, 1,8, czerwony, 5-drzwi, sprowadzony, (1990), 7.000 zł. ☎0600-277-261.
GOLF II, 1,8GT, (1989), 5-drzwiowy, 5 biegów, szyberdach, czarny metalik, nierejestrowany, 4.500 zł. ☎0509-414-876.
GOLF II, 1.6, (1991). 7.000 zł. ☎0608-394-501.
GOLF III (1992) 1.8B biały, 8.000 zł. ☎(0-85)737-12-58
GOLF III (1992), 1.8 B, 3- drzwiowy, karta pojazdu, CD+ radio, wspomaganie. 11.500 zł. ☎0503-713-481.
GOLF III (1994) sprowadzony niemiecki, 16.000 zł. ☎(0-85)711-47-70.
GOLF III (1996) 1.4B 3 drzwiowy, zarejestrowany, 14.000 zł. ☎0604-571-557, (0-87)520-42-08
GOLF III (1996) alufelgi, 1.8 alarm, wersja sportowa, 17.000 zł. ☎0606-230-969 (0-85)716-93-60.
GOLF III (1996) c. zamek, ABS, wspomaganie, 3-drzwiowe, 16.500 zł. ☎(0-85)739-50-53, 0509-064-739.
GOLF III (1996), alugelgi, sportowe zawieszenie. 16.500 zł. ☎0606-230-969.
GOLF III 1,8b (1992), alufelgi, elektryczne lusterka, szyberdach, centralny zamek, wspomaganie, hak, 12.200 zł. ☎0695-416-994.
GOLF III 1,9, (1992/93), stan dobry, zarejestrowany, 11.700 zł. ☎0506-796-269.
GOLF III 1.3 (1988), sprowadzony, 4.000 zł. ☎0696-264-369.
GOLF III 1.4 (1992/93) 8.800 zł. ☎0507-530-072
GOLF III 1.4 (1993), 2x airbag, elektryka, świeżo sprowadzony, 9.700 zł. ☎0888-674-816.
GOLF III 1.4 (1993), bordo, sprowadzony, pomoc w zarejestrowaniu, udokumentowane 143 tys. km, 7.700 zł. ☎0502-959-538.
GOLF III 1.6 (1993), 127 tys. km, czarny metalik, 12.000 zł. ☎(0-87)643-27-07.
GOLF III 1.6 (1993), 5-drzwiowy, sprowadzony, zarejestrowany, 13.500 zł. ☎0888-093-019.
GOLF III 1.6 (1994), wspomaganie, szyberdach, srebrny metalik, 12.900 zł. ☎(0-89)751-62-75, 0503-548-871.
GOLF III 1.6 (1995), 12.500 zł. ☎0660-009-639.
GOLF III 1.6B gaz c. zamek, blokada skrzyni, alufelgi, stan db, 12.800 zł. ☎0604-410-669
GOLF III 1.8 (1991), 5-drzwiowy, c. zamek, el. szyberdach, stan bdb, sprowadzony, 8.000 zł. ☎0509-705-095.
GOLF III 1.8 (1992), 5-drzwiowy, hak, metalik, +opony zimowe, radiomagnetofon, 12.500 zł do neg. ☎(0-87)429-33-34.
GOLF III 1.8 (1992), pełna elektryka, wspomaganie, 9.800 zł. ☎0505-600-125.
GOLF III 1.8 (1992), wspomaganie, c. zamek, stan idealny, sprowadzony, 3-drzwiowy, 9.000 zł. ☎0509-705-095.
GOLF III 1.8 (1993), 12.600 zł. ☎0602-188-814.
GOLF III 1.8 (1994), 15.000 zł lub zamiana na busa. ☎0697-446-310.
GOLF III 1.8 (1994), hak, turkusowy metalik, białe tablice, 12.800 zł. ☎(0-87)429-33-34.
GOLF III 1.8 automat (1992.12), sprowadzony, zarejestrowany, 11.900 zł. ☎0509-070-813.
GOLF III 1.8GTI gaz koła zimowe, wspomaganie, alufelgi, c. zamek, radio, 11.800 z. ☎(0-85)661-20-37
GOLF III 1.9 TD, (1995), kombi. 14.900 zł. ☎0692-423-324.
GOLF III 1.9 Tdi (1996) kombi, ABS, klimatyzacja, 2 poduszki, c. zamek, 15.900 zł. ☎(0-87)643-70-82.
GOLF III 1.9 TDI wersja GT, c. zamek, szyberdach, wspomaganie, 3 drzwiowy, 16.200 zł. ☎0691-705-383
GOLF III 1.9D (1992), 11.000 zł. ☎(0-87)565-02-28.
GOLF III 1.9D (1992),alu felgi, wspomaganie, 11.700 zł. ☎(0-87)521-55-40, 0504-017-488.
GOLF III 1.9D (1994), czerwony, sprowadzony, 12.500 zł. ☎0509-461-700.
GOLF III 1.9TD (1992), 3-drzwiowy, świeżo sprowadzony, stan bdb, 12.500 zł. ☎0600-116-800.
GOLF III 1.9TD (1993), ABS, autoalarm, elektryka, szyberdach, 5-drzwiowy, 15.700 zł. ☎(0-89)751-62-75, 0503-548-871.
GOLF III 1.9TD (1994), 13.500 zł. ☎0602-188-814.
GOLF III 1.9TDI (1994), radio zmieniarka, szyberdach, alarm, 17.000 zł. ☎0502-271-991.
GOLF III 1.9TDI (1994), sprowadzony, zarejestrowany, ABS, wspomaganie, c. zamek, el. szyberdach, 16.000 zł. ☎0508-956-415.
GOLF III 1.9TDi (1997), klimatyzacja, pełna elektryka, bogate wyposażenie, alufelgi, 23.900 zł. ☎0503-032-984.
GOLF III GTI (1992) z Niemiec, bezwypadkowy, Giżycko, 11.500 zł. ☎(0-87)428-90-58, 0695-753-907.
GOLF III GTI (1993), 5- drzwiowy, kupiony w kraju, II właściciel. 12.800 zł. ☎(0-86)277-51-20.
GOLF III kombi (1994) 1.9 TD, c. zamek, wspomaganie, el. szyberdach, 14.300 zł +opłaty. ☎0661-630-955.
GOLF III kombi 1,5 +nowy gaz,'zimówki, (1995) 18.000 zł. ☎0501-294-039.
GOLF III kombi 1.8 (1994), wspomaganie, ABS, szyberdach, 140 tys. km, 13.000 zł. ☎(0-87)610-01-04.
GOLF III kombi 1.8 +gaz (nowy) (1995.10), bogato wyposażony, Grajewo, 18.400 zł do neg. ☎0506-723-312.
GOLF III kombi 1.9TD (1994), c. zamek +pilot, el. szyberdach, sprowadzony, 14.500 zł . ☎0661-630-955.
GOLF III, (1992), alufelgi, c. zamek, 1.8B, opłacony, 10.000 zł. ☎0505-860-757.
GOLF III, (1993), 1,4B, czerwony, 10.500 zł. ☎(0-85)737-12-58.
GOLF III, (1994), 1,8i, gaz, składak, 11.000 zł. ☎(0-85)814-17-41, po 15.00.
GOLF III, (1994.10), 1,4B, serwisowany, bezwypadkowy, ABS, 2 poduszki, szyberdach, sprowadzony, 13.200 zł. ☎0508-514-177.
GOLF III, (1995), 1,8 +gaz, c. zamek, 5-drzwiowy, bordo metalik, 16.300 zł/zamienię na tańszy. ☎(0-85)743-32-98.
GOLF III, 1,4E, +gaz, (1992), 3-drzwiowy, 11.500 zł. ☎0503-197-291..
GOLF III, 1,56 +gaz nowy, elektryka, 148.000 km, (1996), składak, 18.000 zł. ☎0509-517-923.
GOLF III, 1,9D, (1992), 11.500 zł. ☎(0-85)737-12-58.
GOLF III, 1,9TD, (1992), 10.500 zł. ☎(0-85)730-95-59..
GOLF III, 1.8 kat. (1993), wspomaganie, szyberdach. 13.000 zł. ☎(0-85)718-99-11.
GOLF III, bon jovi, (1996.11), 1,6i, el. szyby, lusterka, ABS, 2x airbeg, 19.000 zł. ☎0504-243-843..
GOLF III, kombi, TD, (1994), 180 tys. km, 13.500 zł. ☎0506-561-825.
GOLF IV 1.6 (1998), I właściciel, garażowany, zielona perła, stan idealny, 29.000 zł. ☎(0-87)421-60-94.
GOLF IV 1.6 16V (2001/IX) I właściciel, 5-drzwiowy, 40 tys. km, 39.800 zł. ☎0604-123-120.
GOLF IV, kombi, TDI, 130 km, (2001), 4x airbak, ABS, ESP, klimatronik. 50.000 zł. ☎(0-86)476-43-45.
GOLF kombi 1.8 gaz (1994) elektryczne lusterka, szyberadch, alufelgi 15", granatowy metalik, 17.000 zł. ☎0506-166-831
GOLF kombi 1.9 TDi (1994) wyposażony, 12.000 zł. ☎0606-614-795.
GOLF kombi III 1.8 (1993), granatowy, opłacony, gotowy do rejestracji, 12.000 zł. ☎0506-195-540.
GOLF kombi III 1.8 (1994/1995), 2x airbag, e. szyberdach, wspomaganie, c. zamek, 14.500 zł. ☎0608-096-795.
GOLF kombi, (1995), 1,9,TD, wspomaganie, radio, szyberdach, 15.400 zł. ☎0505-506-324.
GOLF, 1,8B, stan bdb, (1990), radio, hak, 8.000 zł. ☎0505-047-713.
GOLF, biały, (1990), 5- drzwiowy, benzyna. 4.500 zł. ☎(0-86)216-06-83.
JETTA (1987) stan idealny, 1.6B, 5.500 zł. ☎ (0-85)741-48-49.
JETTA (1988) 1.6B 4 mies w RP, zarejestrowany, metalik, szyberdach, stan bdb, 6.800 zł. ☎(0-87)569-44-22
JETTA (1989) 1,8B +gaz, szyberdach, el. szyby, alufelgi, radio, 6.800 zł. ☎0507-163-260.
JETTA (1991) 1.6B, stan idealny, 8.500 zł. ☎(0-86)270-96-44.
JETTA 1,5, (1980), ważny przegląd i OC, stan db, 1.700 zł. ☎0691-728-600.
JETTA 1,6B, (1987), 2-drzwiowy, biały, automat, Olecko, 3.500 zł. ☎0502-817-757.
JETTA 1,6

PASSAT kombi 1.9TD (1993), czerwony, 2x airbag, wspomaganie, 13.000 zł. ☎0691-672-785.
PASSAT kombi 1.9TD (1993), klimatyzacja, wspomaganie, c. zamek, świeżo sprowadzony, 10.000 zł. ☎0509-705-095.
PASSAT kombi 1.9TD (1993), szary metalik, sprowadzony, stan bdb, 15.000 zł. ☎0691-672-785, 0603-427-215.
PASSAT kombi 1.9TDi (1994), gotowy do rejestracji, 18.900 zł. ☎(0-87)429-11-79.
PASSAT kombi 1.9TDi (2002), pełna opcja, nawigacja, świeżo sprowadzony, 55.500 zł. ☎0600-116-800.
PASSAT kombi 2.0 (1995), klimatronic, 17.900 zł. ☎(0-87)429-11-79.
PASSAT kombi 2.8 VR6 (1992), pełna opcja, 14.000 zł do uzg. ☎0509-066-842.
PASSAT kombi automat 2.0 +gaz (1990), ABS, +koła zimowe, stan idealny, 12.500 zł. ☎0507-414-135.
PASSAT kombi B4 1.8 (1993), świeżo sprowadzony, relingi, hak, 107 tys. km, 13.500 zł. ☎(0-87)429-33-34.
PASSAT kombi, (1991), 1,8, stan idealny, Suwałki, 11.000 zł. ☎0888-266-853.
PASSAT kombi, (1991), 2.0 B+ nowy gaz, automat, bez skóry, pełne wyposażenie. 10.500 zł. ☎0504-911-772.
PASSAT kombi, (1993), krótko w kraju, stan idealny, 13.800 zł. ☎0602-326-543.
PASSAT kombi, 1,8 +gaz, (1991/92), szyberdach, przyciemniane szyby, 11.000 zł. ☎(0-87)643-11-90, 0507-757-994.
PASSAT kombi, 1,8i, +roczny gaz, (1986), złoty metalik, 6.200 zł. ☎0605-144-251.
PASSAT kombi, 1.9 TDI, (1995). 25.000 zł. ☎(0-87)644-90-13, 567-92-74, wieczorem.
PASSAT kombi, 2,0, (1992), czerwony, sprowadzony, opłacona akcyza, c. zamek, szyberdach, wspomaganie, 11.900 zł. ☎(0-87)516-31-35.
PASSAT kombi, 2,8B, VR-6, 11.500 zł. ☎0695-495-222.
PASSAT kombi, automat, (1990.12), el. szyby, lusterka, klimatyzacja, 8.700 zł. ☎(0-86)271-38-45, 0696-358-848.
PASSAT sedan 1.9TDI (1994), szyberdach, c. zamek, wspomaganie,el. lusterka, 2x airbag, 18.500 zł. ☎0694-466-889.
PASSAT, (1990), 1.8 gaz, el. lusterka, szyberdach, wspomaganie, 9.500 zł. ☎(0-85)743-50-64.
PASSAT, (1991), biały, 7.500 zł. ☎0695-495-222.
PASSAT, (1991), świeżo sprowadzony, bordo, 9.000 zł. ☎0508-085-748.
PASSAT, (1992), 1,8 +gaz, stan bdb, ABS, wspomaganie, c. zamek, alufelgi, 10.500 zł/zamiana. ☎0660-044-498.
PASSAT, 1,6D, (1981), zarejestrowany, zdekompletowany, 1.100 zł. ☎0502-507-939.
PASSAT, 1,9D, srebrny metalik, (1991), 9.000 zł. ☎0502-116-664, (0-85)715-33-19.
PASSAT, 1.3, (1981), +1.6, (1979), 1.500 zł. ☎(0-85)743-65-15.
PASSAT, 1.9D, (1990), kombi, 8.500 zł. ☎0505-780-200.
PASSAT, 18 autoamat, (1995), seledyn metalik, 13.800 zł. ☎0660-432-347.
PASSAT, 2,0 +gaz, (1991), granat metalik, eksploatowany w Polsce, 9.500 zł/zamienię na mniejszy, golfa. ☎(0-86)271-70-76.
PASSAT, beżowy, 1,9TD, (1990), 8.500 zł. ☎0660-729-155.
PASSAT, czarny, kombi, (1997), 1,9B +gaz, szyberdach, 120.000 zł. ☎(0-87)523-40-53.
PASSAT, gaz, hak, szyberdach, CL, (1989), opłacony, nie zarejestrowany, stan db, 1.550 Euro. ☎0503-568-868.
PASSAT, kombi, (1987), 1,6TD, biały, wspomaganie, alarm, hak, radio, rolety, religi, 4.300 zł. ☎(0-87)644-68-97.
PASSAT, kombi, 1,6D, (1986), stan bdb, 5.200 zł. ☎(0-87)567-39-10.
PASSAT, kombi, 1,8, (1994), 146.000 km, pełne wyposażenie, zarejstrowany, sprowadzony, 18.700 zł. ☎0505-134-031.
PASSAT, kombi, 1,9D, (1991), lekko uszkodzony, akcyza 400 zł, 5.100 zł. ☎0604-200-751.
PASSAT, kombi, gaz, 1.8EI, (1992), 11.000 zł. ☎(0-85)732-54-73, 0508-167-631.
PASSAT, kombi, GT 1,6, 100 kM, (1996), dodatki, 19.000 zł. ☎0609-613-510.
PASSAT, stary typ, 1.8B, (1989), na części, 5-500 zł. ☎0506-554-022, okolice Kuźnicy.
POLO (1986) 1.3 biały, zadbany, stan bdb, 3.800 zł. ☎(0-87)620-00-38
POLO (1987) po wypadku, w caości, 2.000 zł. ☎(0-85)716-77-69
POLO (1991) 1.0 gaz, 6.500 zł. ☎(0-29)746-24-19
POLO (1995). 6.500 zł. ☎0507-792-946.
POLO (1996) 1.4 stan bdb, 90 tys.km. 2x airbag, c. zamek, klimatyzacja, 18.000 zł. ☎(0-85)712-29-25
POLO (1997) czarna perła, 12.500 zł. ☎0604-258-652
POLO (1997), yszkodzony. 6.500 zł. ☎0501-737-440.
POLO (1998), 1.4. 13.000 zł. ☎0507-792-946.
POLO 1,9D (1996), 3- drzwiowy, grafit metalik, wspomaganie kierownicy radio, Suwałki 15.500 zł. ☎0502-065-151.
POLO 1.0 (1995) 12.000 zł. ☎0501-934-726
POLO 1.0 (1998) I właściciel, salon, stan bdb, 20.000 zł. ☎0889-568-205.
POLO 1.0, (XI.1995), 3- drzwiowy, alufelgi, sprowadzony, lekko uszkodzony błotnik. 10.500 zł. ☎0603-792-678.
POLO 1.1 (1991), sprowadzony, 4.600 zł. ☎0880-095-686.
POLO 1.1 (1993), sprowadzony, 5.800 zł. ☎0695-766-617.
POLO 1.4 (1996), seledyn, 5-drzwiowy, 16.000 zł lub zamiana na VW 1.9D. ☎(0-87)610-36-89.
POLO 1.4 16V (2000), czerwony, bezwypadkowy, serwisowany, wspomaganie, c. zamek, radiomagnetofon, 27.500 zł. ☎(0-87)621-47-02, 0605-115-338.
POLO 5-drzwiowy, 1,4 pełna opcja, (1998) 21.000 Zł. ☎0604-544-680 (0-85)715-36-79
POLO classic (1997) 1,9TDI, el. szyby, alarm, c. zamek, granatowy metalik, szyberdach, 22.000 zł. ☎0698-474-758
POLO coupe 1.1 (1994), 8.500 zł. ☎0504-075-797.
POLO, (1994), 1,1B, czarny, 5 drzwi, nowy model, 9.000 zł. ☎0502-515-570.
POLO, 1,0kat, (1998), czerwony, 5-drzwiowy, alarm, radio +CD, kpl opon, salonowy, bezwypadkowy, 21.900 zł. ☎0502-303-955.
POLO, 1,4D, (1994), 3 drzwi, 5 biegów, szyberdach, 8.500 zł. ☎(0-85)749-48-45.
POLO, 1.9D, (1997), stan bdb, 20.500 zł. ☎0502-712-655.
POLO, coupe, 1,1, (1992/97), seledyn, 7.000 zł. ☎0502-064-764.
SHARON, (1999), 1,9TDI, 110 kM, 46.000 zł. ☎0508-098-448, (0-85)716-32-61..
SIROCCO, 1,8B GTi, 112KM, stan db, 4.000 zł do uzg. ☎0504-138-915.
SZARAN (1996), 2.0 B+ gaz, pełna opcja. 35.000 zł. ☎0505-492-640.
T 4 transporter (1991), 5- drzwiowy, skrzyniowy, c. zamek, alarm, roczny gaz. 15.000 zł. ☎0501-986-229.
T2 1.6D (1982), blaszak, po remoncie, stan db, 4.900 zł. ☎0605-370-621.
T2 transporter 1.9B gaz, blaszak podwyższany, po remoncie, (1982) stan bdb, 6.300 zł. ☎0609-581-717
T3, transporter, 9-osobowy, 1,9D, oszklony, szyby przyciemnione, hak, radio, (1990), 14.000 zł. ☎(0-85)683-51-83.
T4 2,4D, przedłużony, przeszklony, 5-osobowy, ciężarowy, (1991.12), 16.000 zł. ☎0506-840-255.
T4 2.4D (1992), blaszak, świeżo sprowadzony, stan bdb, 16.900 zł. ☎0600-116-800.
T4 2.4D (1997), długi blaszak, z obu stron przesuwane drzwi, 2x airbag, 26.000 zł+vat. ☎0692-503-831.
T4 2.5 TDi (2000) 7-osobowy +skrzynia ładunkowa, homologacja na ciężarowy, 43.000 zł. ☎0502-256-651.
T4 2.5TDI (2000), 7-osobowy, +skrzynia ładunkowa, homologacja, 43.000 zł. ☎0502-256-651.
T4 carawelle osób, 2.4D (1993) 13.500 zł. ☎0606-409-325
T-4, (1991), 2,0 gaz, 9-osobowy lub 1.100 kg, do połowy oszklony, alarm, 15.100 zł. ☎0506-566-640.
T-4, (1992), 2,4D, ciężarowo-osobowy, stan db, 18.000 zł. ☎(0-87)643-19-60.
T4, (1992), 2,5B, gaz, 8-osobowy, stan bdb, 20.000 zł. ☎0505-838-206.
T4, (1996), 2,4D, 9-osobowy, przeszklony, 26.000 zł. ☎(0-87)641-89-29.
T-4, 2,4D, (1992), wspomaganie, sprowadzony, zarejestrowany, 19.200 zł. ☎0506-360-652.
T-4, 2,4D, 9-osobowy, przedłużany, (1993), 22.000 zł. ☎0660-432-347.
TRANSPORTER (1995) 2.4D elektryczne szyby, lusterka, c. zamek, wspomaganie, alufegi, 22.000 zł. ☎0603-122-001
TRANSPORTER 1,9B, oszklony, 9-osobowy, zarejestrowany, (1990), 5.600 zł. ☎(0-85)745-20-92.
TRANSPORTER 1,9TD, (1997), 3 miejsca, 22.000 zł. ☎0606-651-571..
TRANSPORTER 2,4D, (1997), 5-osobowy, alufelgi, przeszklony, 27.000 zł. ☎0601-658-003.
TRANSPORTER 2.4D (1997), przeszklony, alufelgi, wspomaganie, 27.000 zł lub zamiana na ciągnik. ☎0608-612-239.
TRANSPORTER multivan (1989) 1.6D, stan db, 12.000 zł. ☎0502-336-542.
TRANSPORTER T4 (1991) 2,4D długi, przeszkolony, 17.000 zł. ☎0506-840-255
TRANSPORTER T4 2.4D (1994), 9-osobowy, oszklony, niebieski metalik, 21.500 zł. ☎0604-139-032.
TRANSPORTER T4, (1991), 2,4D, przypalony, sprowadzony, 8.500 zł. ☎0506-840-255..
TRANSPORTER T-4, 2,4D, 6-osobowy, przedłużony, stan bdb, (1992), 18.800 zł. ☎(0-85)675-56-18, 0601-359-201.
TRANSPORTER T4TD (1996), podwójna kabina, 6-osobowy, +skrzynia, stan bdb, 27.000 zł. ☎(0-87)428-52-33,0502-533-477.
TRANSPORTER, 1,6D, bus, 9-osobowy, (1982), stan db, 4.500 zł. ☎(0-87)567-39-10.
VENTO (1994) 1.8B gaz, 100 tys.km. książka serwisowa, stan jak nowy, alufelgi, 17.500 zł. ☎0502-625-272
VENTO 1.8 (1994), granat metalik, bogate wyposażenie, 12.900 zł. ☎0604-571-557.
VENTO 1.8 (1994), szyberdach, wspomaganie, c. zamek, stan idealny, niebieski metalik, 16.500 zł. ☎(0-87)610-06-61, 0501-698-191.
VENTO 1.8 gaz stan db, 2x airbag, c. zamek, opony zimowe, 15.500 zł. ☎(0-86)476-20-75
VENTO 1.8i (1993), świeżo sprowadzony, wspomaganie, c. zamek, stan bdb, 14.000 zł. ☎0600-116-800.
VENTO 1.9 D, (1992), bordo, klimat., st. bdb. 14.900 zł. ☎(0-85)711-43-49, 0504-125-424.
VENTO 1.9 TD (1995) wspomaganie, c. szyberdach, czarny, atrakcyjny, 17.600 zł. ☎0501-668-933.
VENTO 1.9 TDI (1994). 19.200 zł. ☎0501-856-108.
VENTO 1.9D 91995), sprowadzony, bogato wyposażony, zielony metalik, alufelgi, hak, 16.000 +opłaty. ☎(0-87)565-36-20, 0504-419-928.
VENTO 2.0 (1996) 130 tys.km. gaz holenderski, c. zamek, szyberdach, wspomaganie, alufelgi, 19.800 zł. ☎(0-85)737-62-60
VENTO 2.0 kat., (1993). 12.000 zł. ☎0602-710-040.
VENTO GT (1992), gaz, hak, ciemne szyby, c. zamek, immobiliser, alufelgi, klimatyzacja, 11.000 zł. ☎(0-86)278-63-63.
VENTO, (1993), 1,9TD, czerwony, wersja GLX, 13.500 zł. ☎0502-515-570.
VENTO, 1,8B, +gaz, ABS, wspomaganie, c. zamek, alarm, alufelgi, koła zimowe, (1996), 19.500 zł. ☎0506-691-514.
VOLKSWAGEN golf 1,8 rozbity, 4 drzwi, 2.000 zł. ☎(085)711-57-45.
VW bora 1,9 TDI (2001) 47.500 zł. ☎0501-546-690.
VW Golf 1,5D hak, szyberdach, 5 drzwi lub zamiana; 1.500 zł. ☎0880-346-477.
VW golf 1,6D (1990), 6.500 zł. ☎0502-726-268.
VW golf III 1,8 (1992) 4-drzwi, 10.500 zł. ☎0604-107-228.
VW golf III 1,8 +gaz (1994) 7.500 zł. ☎0509-678-585.
VW LT28 tylny most, zawieszenie tył, zbiornik paliwa, dokumenty, 30-200 zł. ☎(0-85)675-27-13.
VW passaty (1990/96) diesle. ☎0508-051-574.
VW polo (1998) 1,4 kat, ABS, czarna perła, elektryka, 5-drzwi, wspomaganie, szyberdach, niebieski metalik, 21.500 zł. ☎(085)715-36-79.
VW polo 1,4 TDi (VI 2004) 8 tys.km. czarna perła metalik, klimatronic, alufelgi, do sprowadzenia, 39.100 zł. +akcyza 500 zł. ☎0602-557-199, 0602-591-457.
VW T4 (1992) 2,5B +gaz 7 osób, elektr. szyby, central zamek, Łomża; 21.500,- ☎0505-838-206.
VW T-4 Transporter 1,9 diesel (XII 2000) dostawczy, blaszak, 98 tys.km. bezwypadkowy, do sprowadzenia, 7.300 Euro. ☎0602-557-199, 0602-591-457.
VW T-5 transporter 2,5 TDi (XII 2001) 89 tys.km. klima, ABS, 1/2 przeszklony, kupiony w serwisie, 58.500 zł. +Vat. ☎0602-557-199, 0602-591-457.
ZDERZAK przód renault scenic, 250 zł. ☎0604-571-557

❑ VOLVO

1.9 TDi 460, (1994), alarm, wspomaganie, el. szyberdach, 12.000 zł. ☎0506-699-538.
244 2.4D (1982), bak 120 l, 4.600 zł. ☎0501-438-710.
340 1.6D (1986) 1.600 zł. ☎0604-419-650
440 (1989) zarejestrowany, 1.7 5.000 zł. ☎0601-594-581
440 (1994), 8.000 zł/do uzg. ☎(0-85)716-73-50
440 1.9TD (1994), c. zamkek, wspomaganie, 14.500 zł. ☎0609-850-012.
440, (1996), 1,8i, +gaz, niebieski metalik, pełna opcja, 13.500 zł lub zamienię na mniejszy. ☎0502-087-051.
440, 1,9TDi, (1994), 11.700 zł. ☎0606-651-571.
460 1.8 biały (1992) sprowadzony, opłacony, stan bdb, 7.900 zł. ☎0504-702-912
460 2.0T (1991) zarejestrowany, 6.500 zł. ☎0601-594-581
490 1.8 (1995), pełna opcja oprócz skórzanej tapicerki, 14.900 zł. ☎(0-87)621-43-33, 0603-686-697.
740 2.0B gaz (1990), 11.000 zł. ☎0504-056-251
740GL 2,4D sedan, elektryczne szyby, podgrzewane lusterka i siedzenia, centralny zamek, szyberdach, 12.900 zł. ☎0607-446-199.
S 40, 1,8 +gaz sekwencyjny, (1999), klimatyzacja, ABS, 4x airbag, elektryka, czarny, 38.900 zł. ☎(0-87)644-54-81.
S-40, (1997), 1,9TD, stan bdb, 28.800 zł do uzg. ☎0601-798-357.
V40 1.9TD (1999) klimatyzacja, pełna elektronika, 140 tys.km. stan idealny, komputer, 36.500 zł. ☎0508-491-207
V-40, zielony metalik, (2000), nowy model, 1,8GDi, pełne wyposażenie, białe tablice, 7.800 Euro. ☎0601-664-017.
VOLVO 440 1,6 (1996) 12.000 zł. ☎0509-678-585.

❑ ZASTAWA

ZASTAWA 1100p, stan bdb. dużo części zamiennych, 1.000 zł. ☎(087)568-54-35.

❑ ŻUK

(1974), plandeka, stan db, ważne badania, OC, 900 zł. ☎0880-150-512, (0-86)273-85-68.
(1982), blaszak. 1.500 zł. ☎0503-313-397.
(1983) po remoncie, 1.700 zł. ☎(0-85)712-14-63.
(1983), gaz, 1.000 zł. ☎0603-746-231.
(1985), hak, +gaz, stan db, 2.800 zł. ☎(0-85)718-30-67.
(1987) skrzyniowy, nowy gaz, 2.500 zł. ☎(0-85)711-17-53.
(1988), plandeka, gaz, 2.200 zł. ☎(0-85)718-13-22, 0602-154-998.
(1991) w całości lub na części, na chodzie, 900 zł. ☎(0-86)273-69-45
(1991)+ gaz, izoterma „Sama", uszkodzony silnik, 2.000 zł. ☎0604-642-263.
(1995) gaz, izoterma, 4.000 zł. ☎0505-818-056.
11B, skrzyniowy (1987) stan db, 1.800 zł. ☎(0-86)275-55-59.
2.0D (1988) stan idealny, 3.600 zł. ☎0693-390-247
2.1 +gaz (1992), blaszak, osobowo-towarowy, niebieski, 3.000 zł. ☎(0-87)641-43-25.
2.4D (1998) blaszak, towarowy, 7.500 zł. ☎(0-85)716-36-42.
A 13, pod plandeką, gaz- na gwarancji, st. bdb. 3.500 zł. ☎(0-85)722-62-71.
A06 (1979) 650 zł. ☎0505-245-963.
A07 diesel (1996) 7 osób, stan bdb, 7.000 zł/do uzg. ☎0605-567-579
A16B, 6-osobowy, (1983), 1.000 zł. ☎(0-87)566-77-76 po 16.
BLASZAK, (1997), gaz, 6.000 zł. ☎0606-198-758.
DIESEL (1994) 4.000 zł. ☎(0-85)716-61-87, (0-85)716-26-22.
DIESEL, skrzyniowy (1995) 140 tys. km, 3.500 zł. ☎(0-86)271-18-45.
DISEL, w całości lub na części. 800 zł. ☎0600-289-289.
GAZ, Sokółka. 1.700 zł. ☎0501-441-184.
PLANDEKA (1990), Ełk, 2.200 zł. ☎(0-87)621-34-61.
PLANDEKA, (1990), gaz, stan bdb, 4.500 zł. ☎0506-712-185.
PLANDEKA, (1992). 3.000 zł. ☎0606-505-131.
SKRZYNIOWY z gazem, silnik po kapitalnym remoncie, 3.500 zł. ☎0603-784-439.
SKRZYNIOWY, 1.000 zł. ☎0880-461-956.
SKRZYNIOWY, gaz, (1996), stan db, 6.000 zł. ☎0503-096-764.
W całości lub na części. 800 zł. ☎(0-85)712-58-50, 0602-462-890.
ŻUK blaszak, (1990), stan bdb, 7-osobowy, 4.500 zł. ☎0506-712-185.
ŻUKA (1995), gaz, plandeka. ☎(086)218-15-82.

❑ INNE

ARO 243, 2,7D, zarejestrowany, opłacony, 2.200 zł. ☎(0-87)642-30-27, 0693-042-348.
BUS isuzu midi, 2.2D, (1986), 4.200 zł lub zamienię na osobowy. ☎(0-85)662-74-23.
CHRYSLER 300M 3,5i V6 (1999) złoty metalik, pełna opcja, automat +tiptronic, stan idealny, salonowy, 65.000 zł. ☎0604-525-343.
CHRYSLER 300M, 3,25, (2000), pełne wyposażenie, 83.000 zł. ☎90-85)715-32-73, 0508-931-404.
CHRYSLER PT cruiser 2,4 (2003) klimatyzacja, 60.000 zł. ☎0502-383-585, (0-85)743-72-33 po 19.00.
CHRYSLER saratoga, 3,0 V6, gaz, pełna opcja, serwisowany, (1992), 12.500 zł. ☎0504-138-600.
CHRYSLER voyager 3.0 V6 (1988), automat, 7.500 zł. ☎(0-87)615-01-78.
DAF TDI (1997), bus, 12.500 zł lub zamiana na autolawetę. ☎0509-094-570.
GRAND voyager, (1993), 3,3 +gaz w kole, bogate wyposażenie, stalowe relingi, elektryka, 17.800 zł. ☎0608-365-114.
IFA L 60. 4.500 zł. ☎0691-166-556.
ISUZU midi bus (1995) 2.0 gaz, 5.900 zł. ☎(0-85)676-38-26 po 19:00.
ISUZU midi bus 2.2D (1986) sprawny technicznie, 1.000 zł. ☎(0-85)661-17-54
ISUZU troper terenowy 2.6 (1988), stan bdb, świeżo sprowadzony, zarejestrowany, 10.500 zł. ☎0692-163-170.
JAGUAR XJ40 (1991), 12.000 zł. ☎0504-905-947.
LANCIA 1.8 +gaz (1994), pełna elektryka, ABS, 8.400 zł. ☎0660-221-893.
LANCIA dedra 1.6 (1993), el. szyby, wspomaganie, 9.000 zł. ☎0693-678-170.
LANCIA kappa, 2,0B, 145KM, wiśnia metalik, (1995), klimatyzacja, 21.000 zł. ☎0502-829-595.
LAND rover freelander 1.8D, (1998), klimatyzacja, elektryka, ABS, 53.000 zł do neg. ☎0692-998-912.
LIAZ (1990), 7.000 zł. ☎0602-390-144.
LIMUZYNA cadillac, 8m, pełna opcja, +gaz, barek, TV, umywalka, zasłona kierowcy, 38.000 zł/zamienię na mniejszy. ☎0507-230-540.
MAN wywrotka 6.0D (1984), na 3 strony, sprowadzony, stan bdb, 17.500 zł. ☎0692-163-170.
MERCURY sable (2003) 3.0, pełna opcja, 80.000 zł. ☎0605-545-252.
PLAYMONT grand voyager, 3,3, automat, gaz, pełne wyposażenie, I właściciel, 38.000 zł. ☎0505-579-309.
PLAYMONTH grand voyager 3,3 (1996) gaz, pełne wyposażenie, prócz skóry, 38.000 zł. ☎0505-579-309.
PONTIAC Transport Van 3.1 +gaz (1990), 7-osobowy, 14.500 zł lub zamiana. ☎(0-87)620-17-57, 0504-909-711.
PORSCHE 944 (1987) stan db, 20.000 zł/do uzg. ☎0696-439-123
PORSHE 924 poszerzane na 944 (1982), świeżo pomalowany, stan dobry, 8.000 zł. ☎0507-454-088.
PRZYCZEPA 4 t, autosanka (1988) zarejestrowana; 6.200,- ☎(086)219-19-69.
PRZYCZEPKA samochodowa 2,5x1,4 1.500 zł. ☎(087)566-29-63.
SAAB 900 (1983) ciemny zielony, 2,0 wspomaganie, szyberdach, 16V, 3.500 zł. ☎0503-566-871.
SAAB 9000, 2.3 (1990), bogate wyposażenie. 9.500 zł. ☎0506-136-019.
SAAB 900i 2,0i 16V (1995), srebrny, klima, 2xairbag, pełna elektryka, alufelgi, zadbany, stan bdb, 20.900 zł. ☎0604-525-343.
STRATUS 2,0 16V, gaz, (1995), pełne wyposażenie, skóra, 17.000 zł. ☎0506-105-059..
SYRENA zarejestrowana, 500 zł. ☎0694-774-268.
SYRENA, (1966), OC, przegląd, stan bdb, 1.200 zł. ☎(0-87)569-32-22.
WARSZAWA, (1968), gaz, po remoncie silnika, nadwozia, tapicerki, 6.000 zł. ☎0506-790-445.
WARSZAWA, do remontu, 1.000 zł. ☎0693-390-247.

ZAMIENIĘ

126P stan db, 1.400 zł, zamiana na większy z gazem. ☎0698-704-442
BMW 520i (1990) 12.000 zł na vw golfa. ☎0604-267-009.
CARO (1992) na ciągnik bez prawa rejestracji lub inne maszyny. ☎(0-85)712-45-56.
CARO 1,6 (1993) na przyczepkę. ☎(0-85)685-07-86.
DOSTAWCZY ford aerostar (1989) gaz na poloneza. ☎(0-86)278-41-10, 0698-692-113.
FIAT brava 1,2 80KM czerwony na osobowy. ☎0608-638-916.
FIAT panda, (2004), 34.000 zł na terenowy, długi, D. ☎0506-845-511.
FIAT tempra (1993) 2,0B +gaz deska digital, pełna elektryka na inny osobowy. ☎0501-719-568 Suwałki.
FIATA Uno 0.9, (2000), 3- drzwi, nowa inst. gaz., na Seicento 1.1. ☎0503-089-599.
FIESTA 1.8D (1991) na Lublin izoterma lub Ford Transit, możliwość dopłaty. ☎(0-86)273-87-22.
FORD mondeo 1,8 16V, kombi, (1995), na Diesel zachodni. ☎(0-87)615-12-03, wieczorem.
FORD transit (1992) 9-osobowy, max. silnik po wymianie, stan db, 11.000 zł na osobowy. ☎0505-579-309
FORDA 1,8D (1992) kombi na ciągnik, 7.000 zł. ☎(087)565-00-24.
FORDA Sierre 1.6 (1984), st. bdb, zamiana na mniejszy, możliwość dopłaty. ☎(0-85)712-82-64, po 16.00.
GOLF 2, (1991), 1,8 +gaz, na dostawczy: mercedes, VW z dopłatą, Sejny, 7.000 zł. ☎0604-262-999.
HUNDAI accent, 1,3 +gaz, (1999), elektryka, c. zamek, alarm, 16.000 zł na większy. ☎(0-85)739-40-86, 0504-410-318.
IVECO bus, max., 2.5 TD (1992), na dostawczy izotermę. ☎0691-998-080.
KAWASAKI ZX-600 ninja, (1992), na samochód terenowy. ☎0604-430-497.
LANCIA thema 2,0 16V kat., (1994) stan bdb, elektryka, gaz na mniejszy. ☎0600-992-508 wieczorem, 0603-916-539.
MERCEDES 123, 2.3B, +gaz, na mercedes 123 kombi. ☎0502-432-100.
MERCEDESA 126 TD, pełna opcja, na kombajn zbożowy. ☎(0-87)567-98-69.
NISSAN cherry 1,3B (1984), na fiata 125p z gazem od 1986r. lub Diesla max 1,6 silnik, 1.500 zł. ☎0507-425-874.
NISSAN primera 2,0, (1992), gaz na opel calibra. ☎0503-173-111.
NISSAN primera, (1992), 1,6, gaz, 9.000 zł, na mniejszy lub tańszy. ☎0600-025-864, (0-86)474-34-39.
PASSAT kombi, 1,8, gaz, (1992), 14.500 zł, na mniejszy lub ciągnik rolniczy. ☎0600-759-629.
PEUGEOT 309, (1992/96), na większy. ☎(0-85)715-29-32.
POLONEZ (1999) 9.500, na tańszy. ☎0504-895-137
POLONEZ, (1992), na ciągnik bez prawa rejestracji lub inne maszyny. ☎(0-85)712-45-56.
RENAULT 19 1,9D na ziemię rolną. letniskową, siedlisko wiejskie. ☎(0-85)676-29-87.
SKODA felicia, (2000), serwisowana, gaz, 17.700 zł na każdy do 1.000 zł z dopłatą. ☎0600-108-487.
SUBARU DL, 1,8 +gaz, (1984), elektryka, 4x4, na golfa II, 1,6TD, 7.500 zł. ☎0693-042-348, (0-87)646-30-27.
UNO 1.4 (1996) elektryczne szyby, alarm, hak, gaz, na ciągnik rolniczy, możliwa dopłata. ☎(0-87)562-54-74
VOLVO 760 kombi, 2,4TD, (1985), na mały osobowy. ☎0602-210-033.
VW golf (1989), na busa. ☎0606-308-034.
VW golf III, (1992), na cinquecento. ☎0603-646-472.
ZAMIENIĘ punto III (2003)- na działkę. Suwałki, ☎0502-412-012.
ŻUK blaszak z gazem na osobowy. ☎0609-407-716.
ŻUK na przyczepkę samochodową. ☎(0-85)717-50-60

CZĘŚCI

❑ KUPIĘ

2 przednie błotniki, zderzak, maskę, atrapę i chłodnicę do VW Vento. ☎0698-634-180.
4 felgi do seata cordoby, (2003) 5-szpilkowe. ☎(0-85)711-78-63
4 opony zimowe 135/13 w stanie idealnym. ☎(0-85)661-72-91, 0606-114-328.
ALUFELGI 14 do octawii. ☎0505-738-341.
BORTY od stara. ☎0602-118-639
CC 704, skrzynię biegów. ☎0506-043-508
CHŁODNICA do opla calibry 2,0 lub opla vectry 2,0. ☎05092-701-966.
CHŁODNICĘ do tarbanta 1,1. ☎0603-950-825.
DO mercedesa 208D licznik, szybkościomierz zwykły. ☎0601-226-008
DO poloneza, fiata, łady i żuka. ☎0503-761-520
DO VW passata prowadnicę do rolety, Suwałki. ☎0606-908-244.
DO warszawy błotniki, progi, drzwi, zderzak. ☎0661-022-052.
DO Warszawy- lampy, amortyzatory ramieniowe, fotele. ☎0661-022-052.
DO Żuka (1958-1974)- drzwi, zderzaki, atrapa, błotniki. ☎0661-022-052.
DO Żuka dolniaka- uszczelki, zawory, popychacze, głowice. ☎0661-022-052.
DOJAZDÓWKA do nissana primery 15. ☎0501-680-694.
FELGI stalowe 14` do sieny, mogą być z oponami. ☎0889-587-516.
GŁOWICĘ do Forda 1.8 D, st. db, nie kompletną, ok. 250 zł. ☎(0-85)742-27-07.
KANAPĘ tylną 3-osobową do Vw T4 busa. ☎0503-040-801.
KOŁA i drzwi przednie lewe do Poloneza Caro. ☎0502-933-254.
KOŁA, opony zimowe, do VW Transportera. ☎(0-85)749-25-11, po 19.00.
KOMPLETNE wspomaganie kierownicy do vw T4. ☎0507-120-780.
MOST na bliźniakach do Mercedesa. ☎0501-734-179.
NOWY wałek rozrządu, rozrusznik, do żuka. ☎(0-85)716-57-15.
OPONĘ Michelin, nową, radial XSE, 195/65 R15, 91V, niemiecką, letnią. ☎(0-85)655-60-14.
OPONY 185/60/15 lub 195/60/15 z felgami do VW Vento. ☎0509-115-850.
OPONY letnie 195/65/R 15, st. bdd+ felgi do Opla, 5- otworów, ET43. ☎0609-408-068.
OPONY letnie R 16, na niskim profilu. ☎0692-344-476.
OPONY letnie, 2 szt, 185/65/14, z bdb bieżnikiem, min. 6 mm. ☎0506-784-741.
OPONY zimowe 165/70 x14. ☎(0-85)741-32-40.
OPONY zimowe 175/65/14, 4 szt. ☎0602-101-466.
OPONY zimowe 2 lub 4 szt, wraz z felgami, lub bez, fiat siena 175/65/R14. ☎0889-587-516
OPONY zimowe, kpl, wraz z felgami, do lanosa, 175/70/13. ☎0501-382-674.
POKROWCE z materiału do opla astry, dzielone siedzenia. ☎0506-784-741.
POMPĘ wtryskową, turbinę do Fiayta Cromy, 1.9 TD, ID. ☎(0-87)641-20-16.
POMPĘ wodną, turbina do fiata ducato 1,9 TD. ☎(087)566-40-88.
POMPĘ wtryskową Opel 2,3D. ☎0501-286-884.
PRZEGUBY do toyoty tercel, 4WD, (1985). ☎0509-679-363.
REWERS do stateczku, motorówki. (0-89)741-23-06.
ROZRUSZNIK kompletny do trabant z silnikiem 1.1 oraz 4 opony zimowe 13. ☎(0-86)272-04-38.
SILNIK 2.0 lub 1.8 B, do sierry w stanie db. ☎0506-972-614.
SILNIK audi 100 2.2B (1989). ☎(0-85)716-13-13, 0609-464-597
SILNIK do BMW 1,8B. ☎0888-368-184.
SILNIK do golfa 1,6 lub 1,8. ☎0661-658-195.
SILNIK do łady samary lub całą, może być po wypadku z nieuszkodzonym silnikiem. ☎(0-87)563-82-40.
SILNIK do Poloneza. ☎(0-85)718-60-06.
SILNIK fiata scudo 1.9 TDi (1996). ☎0503-040-801.
SILNIK Opel 2,3D lub 2,3TD lub 2,5TD. ☎0501-286-884.
SKRZYNIĘ biegów, do fiata ducato z silnikiem, 2,5D (1998). ☎(0-86)277-56-51.
SKRZYNIĘ biegów, sprawną do renaulta clio (1992) w dieslu 1.9. ☎(0-85)715-16-29.
SZYBA przednia toyota starlet (1994). ☎(0-85)651-70-55
TARCZE hamulcowe peugeot 605 tył. ☎0661-117-763.
UŻYWANE odbijacze do motorówki. ☎(0-89)741-23-06.
ZBIORNIK gazowy samochodowy w koło zapasowe. ☎0601-064-926.
ZDERZAK do astry 3d, (1995). ☎(0-85)652-00-29.
ZIMOWE opony 185-60-R15 z felgami lub same felgi do megane calssic, w stanie db. ☎(0-85)740-22-21.

❑ SPRZEDAM

1.3 353, przednie błotniki, skrzynia biegów, wiele innych, 10-300 zł. ☎(0-85)712-19-74
125P wał napędowy, zegary, 20-50 zł. ☎0605-626-201
125P: nowe dekle, komplet naprawczy uszczelek silnika, prostownik 12v, 15-50-75 zł. ☎(0-85)651-01-27.
126P szyby, lampy, licznik, 20-35 zł. ☎0605-626-201
126P, rozrusznik, alternator, docisk sprzęgła, szyby, nowy licznik, inne, 5-50 zł. ☎0607-209-845
126P: blacharskie, mechaniczne, 2-150 zł. ☎0603-268-274.
2 koła bezdętkowe do jelcza, 550 zł. ☎0600-632-

DO Mercedesa 190 D 2.5- sprężyny przednie zawieszenia, amortyzatory- kpl., tłumiki. 150- 200 zł. ☎(0-85)686-30-02.

DO mercedesa 190 lampa, skrzynia biegów, tylnia szyba, 300 zł. ☎0508-257-408.

DO Mercedesa 190, 124, 126, 140, S220, 10-200 zł. ☎(0-87)565-02-28.

DO Mercedesa 2.5, 3.0, koło zamachowe na gumach +komplet sprzęgła, 500 zł. ☎(0-87)427-26-84.

DO Mercedesa 207 D- przednie zwieszenie, silnik, inne. 100- 1.000 zł. ☎(0-85)732-63-16.

DO mercedesa c220 (1994), skrzynia biegów, 700 zł. ☎(0-87)427-26-84.

DO mercedesa sprintera pompa wody, resory, 100-400 zł. ☎0506-036-456.

DO mercedesa, kierownica drewniana, 200 zł. ☎(0-87)427-26-84.

DO Moskwicza 408, nowe i używane, od 10 zł. ☎(0-87)611-26-84.

DO Nissana 1.7 D, B 11- wachacze, przeguby, szyby, chłodnica, inne. 10- 200 zł. ☎0880-299-677.

DO Opla felga 14" z oponą, Suwałki, 80 zł. ☎0603-754-037.

DO Opla Kadetta, (1980), 5-drzwiowego, wszystkie, ze skrzynią, oprócz silnika, 20-700 zł. ☎0600-513-032.

DO Opla silnik, na części z papierami, 1.5TD, isuzu, 20-200 zł. ☎(0-87)621-28-78.

DO opla vectra A amortyzatory, nowe, gwarancja, 80-90 zł/szt. ☎(0-85)741-52-00, 0509-517-923.

DO poloneza 1.5 most, szyby, skrzynia 5, 5-150 zł. ☎(0-86)270-16-25, 0508-470-260.

DO Poloneza Caro- silnik, skrzynia, blacharka, lampy, inne. 10-500 zł. ☎(0-85)745-11-89.

DO Renault 19, 10-200 zł. ☎(0-87)565-02-28.

DO Renault 19, Laguna, Safrane, Suwałki, 10-100 zł. ☎(0-87)565-02-28.

DO Renault Megane nagrzewnica z obudową, Suwałki, 60 zł. ☎0603-754-037.

DO Renault Trafic- silnik, skrzynia biegów, tylna oś, inne. 20-300 zł. ☎0600-377-469.

DO samary przełącznik zespolony, kołpaki 13", Augustów, 20-40 zł/szt. ☎0604-782-306.

DO seata ibiza skrzynia, silnik, drzwi, klapa tylnia, 500 zł. ☎(0-87)567-00-79.

DO Seata, Forda, VW, różne mechaniczne, blacharskie, 10-100 zł. ☎0602-710-193.

DO sierry, alternator, tylni most, el. zawieszenia, 10-200 zł. ☎(0-85)743-78-54, 0693-527-026.

DO silnika BMW, 2.5 TDS. 50- 1.500 zł. ☎0604-804-160.

DO skody 120 drzwi, głowica, 50 zł. ☎(0-86)270-16-25, 0508-470-260.

DO stara 200 silnik, skrzynia, most, wały napędowe, 100-1.000 zł. ☎0603-040-008.

DO stara: kabina, wspomaganie do autobusu. 200- 400 zł. ☎(086)476-46-18

DO Syreny 100- 109- skrzynię biegów, niezsynchrynizowaną. ☎0661-022-052.

DO syreny rama fabrycznie nowa, 500 zł. ☎0502-399-331.

DO Talbota, rozrusznik, alternator, chłodnica, skrzynia biegów i inne, 10-70 zł. ☎0608-441-917.

DO Tawrii, silnik, skrzynia biegów, inne, 50-350 zł. ☎0600-377-469.

DO Toyoty celici (1988), 50- 500 zł. ☎(087)516-15-01. po 20.00.

0029569H

DO tranzita- felgi 14', opony letnie. 200- 350 zł. ☎(0-86)217-26-68.

DO volvo 340 GI szyby, elementy silnika, blachy, 10-50 zł. ☎(0-85)711-17-57.

DO Volvo 940, 440 części 10-200 zł. ☎0504-905-947.

DO VW Golfa II wtrysk, wał, alternator, 400 zł. ☎(0-86)273-88-81.

DO VW silnik 1.3, 1.4, 500 zł. ☎0602-710-193.

DO wartburga 1,3 353 z rozbiórki, używane, nowe, 10-300 zł. ☎(0-85)663-18-80 rano, (0-86)274-12-80 niedziela.

DO Wartburga 353- silnik, skrzynia biegów, inne. 10- 200 zł. ☎0888-641-110.

DO Żuka- silnik, skrzynia biegów, inne. 50- 200 zł. ☎0888-641-110.

DO Żuka- silnik, skrzynia biegów, tylny most, inne. 10- 320 zł. ☎(0-87)611-25-99.

DO Żuka- tylny most, felgi, inne. 15- 150 zł. ☎0600-377-469.

DO Żuka, felgi, tylni most, 15-120 zł. ☎0600-377-469.

DOCZ karawan, (1993), z rozbiórki, skrzynia biegów, błotniki, szyby, 20-300 zł. ☎0888-857-942.

DRĄŻEK stabilizatora golf II, 90 zł. ☎0880-038-839

DRZWI do vw golfa III lewe tył, 200 zł. ☎(0-87)567-86-51 0502-739-002.

DRZWI lekko wgniecione vw golf, przednie, 300 zł. 0502-385-999

DRZWI lewe, nowy typ jelcz, 400 zł. ☎(0-85)719-60-81.

DRZWI tylne, prawe, lewe do Poloneza. 150 zł. ☎(0-85)746-67-62, 0604-823-076.

DRZWI, maski do Opla Vectry (1991). 200 zł. ☎0604-247-083.

E36, audi B3 quattro, omega A, silnik, skrzynia, elementy karoserii, inne, 100-1.500 zł. ☎0604-114-776

ESCORT (1989): silnik, drzwi, inne, 300 zł. ☎0608-636-936.

ESCORT 1,4 (1994) belka tylna z amortyzatorem, silnik z osprzętem 1,4, 5-500 zł. ☎0888-535-420.

ESCORT, (1992), sprężyny tylne roczne 2 szt, uno: błotniki przód, tylnie lampy, 20-50 zł. ☎0602-487-544.

FABRYCZNIE nowe reflektory, wyciski, łożyska, przełączniki, do skody MB, S100, 10-300 zł. ☎(0-85)676-29-87.

FELGA bezdętkowa, 22.5, 120 zł. ☎0506-972-614.

FELGI 6Jx14, 5x100 do VW, skody, seata, 4 szt, 110 zł/szt. ☎(0-85)741-32-40.

FELGI aluminiowe oryginalne do seata, z oponami, 700 zł. ☎(0-85)651-70-55

FELGI chromowane, do samochodu terenowego, 15``, 1.500 zł/kpl. ☎0600-289-289.

FELGI do Forda, 4 szt, 4x 108. 250 zł. ☎0502-337-531.

FELGI mazda 13", ford 1.8 kombi, blacharskie, silnik 1.8D, z rozbiórki, 10-1.500 zł. ☎(0-87)641-88-78

FELGI stalowe „13" do citroena 160zł/4szt. ☎(087)565-74-35 po 16.00.

FELGI stalowe 15" do audi, 200 zł. ☎0503-154-749

FELGI stalowe do Mercedesa 124, kpl. 150 zł/kpl. ☎0503-018-372.

FELGI stalowe do Opla Corsy, 13', kpl. 60 zł. ☎0508-172-071.

FELGI stalowe, 13', do nissana, 2 szt, 90 zł. ☎(0-85)653-45-95.

FELGI stalowe, 4 szt., do Toyoty Corolli. 200 zł/do uzg. ☎(0-85)654-68-83.

FIAT 125p: mechaniczne, skrzynia, tylny most, 50 zł/szt. ☎(0-86)271-08-14.

FIAT 126p: alternator, 95 zł. ☎(0-85)743-19-57, 0506-514-341.

FIAT 126p: dach, skrzynia biegów, koła, maska, szyby, tylna klapa, z rozbiórki, 10-50 zł. ☎(0-85)719-10-65.

FIAT 126p: lampy, reflektory, przełączniki, 5 zł. ☎0661-022-052.

FIAT 126p: opony R12, 4 szt, mało uzywane, 4 amortyzatory, 120-240 zł. ☎(0-85)685-22-35.

FIAT 126p: silnik, 400 zł, Łomża. ☎0604-169-500.

FIAT 126p: silnik, skrzynia biegów, alternator, rozrusznik, szyby, itp, 10-300 zł. ☎(0-85)653-03-04, 0888-109-691.

FIAT 126p: skrzynia biegów, 80 zł. ☎(0-86)271-08-14.

FIAT 126p: skrzynia biegów, stan idealny, 120 zł. ☎0503-779-282.

FIAT croma: skrzynia biegów, 500 zł. ☎0696-095-775.

FIAT punto I: zderzaki spojlerowane, przedni i tylni, progi, wloty na maskę, 600 zł. ☎(0-85)675-50-11.

FORD cargo: mosty, skrzynie, wały, podzespoły silnika, 50-500 zł. ☎(0-87)423-48-74.

FORD escort 1,9 USA, (1990) w całosci lub na części, 10-500 zł. ☎0502-422-864.

FORD Escort, (1992-1995), nowy przedni lewy błotnik, 70 zł. ☎(0-85)675-23-21 po 16, 0880-272-625.

FORD scorpio, sierra, 50-500 zł. ☎(0-85)653-99-88, 0602-804-382.

FORD scorpio: bagażnik dachowy, 250 zł. ☎(0-85)653-99-88, 0602-804-382.

FORD sierra 2,3D, blacharskie, mechaniczne, szyby, Siemiatycze, 10-200 zł. ☎0504-613-803.

FORD sierra: błotnik lewy nowy, 120 zł. ☎0605-545-322.

FORD sierra: skrzynia automat, inne, 100-200 zł/szt. ☎0693-615-287

FORD transit, silnik, 2,5TD, na części, 500 zł. ☎0505-579-309.

GAZ 51: oś przednia z kołami 720x20, 400 zł. ☎(0-85)681-83-37, wieczorem.

GAZ do samochodu gaźnikowego, stan bdb, 300 zł. ☎(0-85)749-25-45.

GŁOWICA 1,8D ford, opel 2,0, pompa 1,8D ford, głowica citroen 1,9D, 100-1000 zł. ☎(0-85)683-51-83.

GŁOWICA 1.6 TD do VW. 400 zł. ☎0692-602-577.

GOLF III: drzwi, drobne plastiki, z rozbiórki, 10-50 zł. ☎0501-158-327.

HAK do clio, Suwałki, 150 zł. ☎(0-87)566-44-70

HAK do opla kadetta, 100 zł. ☎(0-85)712-16-95.

HAK do suzuki vitara, 300 zł. ☎0600-289-289.

HAK holowniczy do forda escorta, 100 zł. ☎0600-875-508.

HONDA civic, 100-500 zł. ☎0503-635-020.

HONDA civic, hak holowniczny, (1990), 200 zł. ☎0506-565-474.

HONDA civic: blacharskie, mechaniczne, 5-500 zł. ☎0603-268-274.

IBIZA (1986-92), blacharka, 1,5 głowica, gaźnik, szyba lampy, inne, 50-500 zł. ☎(0-86)272-65-37, po 15.00.

IBIZA, (1988-92), blacharka, 1,5 głowica, gaźnik, szyba, lampy, inne, 50-500 zł. ☎(0-86)272-65-37, po 15.00.

INST. gaz., roczna. 250 zł. ☎(0-86)473-28-12.

INSTALACJA gazowa do audi 100 2.8kat, 1.500 zł. ☎0502-392-034.

INSTALACJA gazowa na wtrysk 1-punktowy, 350 zł. ☎0604-648-733.

INSTALACJA gazowa, 3- letnia. 200 zł. ☎(0-86)277-50-94.

INSTALACJE gazową gaźnikową, pojemność butli 40 l, 450 zł. ☎(0-85)742-26-25.

JEEP, opony 15, radialne, nowe, 2 szt, 350 zł/szt. ☎(0-85)681-83-66.

KADETT Gsi (1991) zawieszenie przednie, rozrusznik, alternator, zbiornik, skrzynia biegów, maglownica, 10-200 zł. ☎0608-620-055.

KAROSERIA Fiat 126 P, po głównej naprawie, (1989). 450 zł. ☎(0-86)476-55-36.

KATLIZATOR do audi B4, 200 zł. ☎0501-668-933.

KIA k2700: drzwi prawe, zbiornik paliwa, 1.000 zł. ☎(0-85)686-44-63, 0509-218-678.

KIEROWNICA seicento stan bdb, Mońki, 80 zł. ☎0508-095-222

KLAPA tylna do atu plus, stan idealny, 200 zł. ☎(0-86)277-11-83.

KLAPA tylna do FSO 1500 kombi. 129 zł. ☎(0-86)271-45-50.

KLAPA tylna do VW Golfa IV. 300 zł. ☎0503-018-372.

KOLEKTOR plastikowy do Skody Oktavi. 300 zł. ☎(0-85)718-70-49.

KOŁA do BMW 5 220x15x65, 400 zł. ☎0660-009-639.

KOŁA do łady z letnimi oponami, 150 zł/komplet. ☎0502-337-531.

KOŁA zimowe 13', do Opla Astry. 400 zł/kpl. ☎(0-85)719-74-22.

KOŁA zimowe 13`, rozstaw szpilek 4x98, stan db, 420 zł/komplet. ☎(0-85)661-35-90.

KOŁA zimowe do forda 185/65/14, stan bdb, 450 zł. ☎0603-300-292.

KOŁA zimowe Michelin, nowe, 185x60x14, 1.000 zł. ☎0509-780-420.

KOŁA zimowe, 14x 185, Guttjer, do Forda Escorta, kpl. 700 zł ☎(0-86)276-10-20.

KOŁDERKA ocieplająca na maskę silnika samochodu kamaz, 2 szt., 125 zł/szt. ☎(0-85)654-23-35.

KOŁO kompletne 1.200/20 radial, 100 zł. ☎(0-85)719-60-81.

KOŁPAKI nowe, Jacky Nascar, 13', komplet, 75 zł. ☎0601-692-546.

KOŁPAKI, używane, pojedyńcze, orginalne, 13', 14', 15', 20 zł/szt. ☎0503-080-372.

KOMPLET kołpaków oryginalnych skoda fabia, 150 zł. ☎0502-359-785.

KOMPLET kół zimowych do opla 185x75x14, 500 zł. ☎0604-648-733.

KONTENER 6.1x2.5x2.5, winda lub bez, 3.000 zł. ☎0501-953-488.

KONTENER ze stara na garaż lub działkę, 1.200 zł. ☎(0-85)732-04-73.

KPL kół oz 17/225, niski profil, bmw, mercedes, audi, 1.600 zł. ☎0608-435-632

KPL kół zimowych 14", seat, vw, 500 zł. ☎(0-85)730-66-73, 0506-938-532

KPL naprawczy volvo F12, 2.000 zł. ☎(0-85)663-26-24

KPL opon zimowych kormoran 175/70/R14, 65 zł/szt. ☎(0-85)676-07-84

KPL opon zimowych matador 185/65/R14, bieżnik 5-8mm, 300 zł. ☎(0-87)642-56-45

KPL opon zimowych matador 185/65/R14, letnich michelin 195/60/R15, 250 zł/kpl. ☎(0-87)642-56-45, 0600-162-947

KPL opon zimowych z felgami renault, 400 zł. ☎(0-87)566-44-70

KPL. kół zimowych, st. idealny do Matiza. 500 zł. ☎(0-85)716-42-46.

KPL. opon letnich R 15. 50 zł/szt. ☎(0-86)474-28-65.

KPL. opon zimowych R 15, Kolno. 50 zł/szt. ☎(0-86)474-28-65.

KPL. opon zimowych, 185/70 R14, także z felgami, 200 zł. ☎0887-318-500

KPL. opon zimowych, po I sezonie, 185/65/15, Micheline. 480 zł. ☎0606-710-247.

KRATKA do vana lanos 5 d HTB, 100 zł. ☎0661-117-771.

KSIĄŻKI, instrukcje napraw samochodów, foldery, 30-70 zł. ☎(0-85)718-51-34, 0601-565-068.

LAMPA tylna do Toyoty Hi- Ace, prawa, nowa. 200 zł. ☎0604-287-397.

LAMPY halogenowe, 2 szt., 30 zł/szt. ☎(0-85)740-36-65, 0604-640-977.

LAMPY tylne do primery, 100 zł/szt. ☎(0-86)272-55-58, 0509-682-454.

LICZNIK do cc (1994) stan bdb, pudełko, Mońki, 100 zł. ☎0508-095-222.

ŁADA 2107, 2 ereflektory przednie, 4 kołpaki, blokada biegów, dodatkowy stop, 20-120 zł. ☎(0-85)651-79-65

ŁADA 2107, bak, 30 zł. ☎0605-626-201

ŁADA: gaźnik, rozrusznik, alternator, 45 zł/szt. ☎0508-151-010.

ŁAŃCUSZKI, kołą rozrządu i pasowe do łady, 7-15 zł. ☎0505-123-290

MASKA audi B4, vectra, 100-200 zł. ☎0606-409-325

MAZDA 323F, (1993), z rozbiórki, drzwi maski, silnik, skrzynia, 100-500 zł. ☎0604-247-083.

MAZDA 323F: reflektor, 100 zł. ☎(0-85)741-52-00.

MAZDA 626, (1992), rozbity, na części, 20-200 zł. ☎0505-640-585.

MERCEDES 123 300D, skrzynia biegów, wał napędowy, inne, 5-100 zł. ☎(0-85)719-93-51

MERCEDES 123: lampy przednie, tylne, szyberdach, 150 zł. ☎0607-245-762 Grajewo.

MERCEDES 123: silnik 220D (1981), technicznie sprawny, wyposażenie, skrzynia biegów, dokumenty, 1.600 zł. ☎(0-85)711-21-50.

MERCEDES 123: z rozbiórki, silnik, chłodnica, stacyjka, 5-200 zł. ☎(0-85)741-96-19.

MERCEDES 124 kombi, 250D, 300D, 230E, tapicerka kpl, dyfer, inne, 10-2.500 zł. ☎(0-85)676-07-75, 0509-077-564

MERCEDES 124: lampy tył, przód, 2 kpl, kołpak, 50-200 zł. ☎0602-609-509.

MERCEDES 190, pokrywa silnika, 100 zł. ☎0501-956-514.

MERCEDES 200D, 123: silnik, skrzynia biegów, tylny most, wał napędowy, inne, 5-600 zł. ☎0692-161-460.

MERCEDES bus: silnik, skrzynia, boki nadwozia, drzwi, zawias, przekładnia, 50- 600 zł. ☎(0-85)663-18-80, (0-86)274-12-80.

MERCEDES, silnik 2,4D, 500 zł. ☎(0-85)732-44-30, 0605-230-776.

NADWOZIE chłodnicze, 10 europalet, 1.800 zł. ☎0603-040-008.

NISSAN primera: silnik, skrzynia, drzwi, 100-300 zł. ☎0501-158-327.

NISSAN primera: skrzynia biegów, (1993), tylna, prawa lampa hatchbag, 100-200 zł. ☎0600-164-200.

NISSAN vanete, (1991), kompletne zawieszenie przednie, 100 zł. ☎0509-517-923, (0-85)741-52-00.

NISSAN: 4 kpl. koła na alufelgach, opony Brawura, 185x60x14, Hajnówka, 800 zł. ☎(0-85)682-42-54.

NOWA blacharka do Łady 2103-2106, 20-200 zł. ☎(0-87)516-32-95.

NOWY akumulator na gwarancji, nieużywany, 12/61mA 150 zł. ☎0501-709-729

NOWY komplet do 126p, cylindry, tłoki z pierścieniami, sworzniami, uszczelka pod głowicę, 130 zł/kpl. ☎0600-875-508.

NYSA, nowa przednia klapa, przednie i boczne szyby, 10-50 zł. ☎(0-85)661-02-36, 0698-570-244

OMEGA (1994), silnik, skrzynia, inne, 50-1.000 zł. ☎0661-773-837

OPEL astra, (1995), reflektor, 70 zł. ☎(0-85)741-52-00, 0509-517-923.

OPEL kadet 1.4i (1991), zawieszenie, skrzynia biegów, tapicerki, inne, 10-200 zł. ☎(0-85)719-29-61 wieczorem

OPEL kadet kombi: skrzynia z półoskami i przegubami, wspomaganie, 300 zł/szt. ☎(0-85)712-80-52.

OPEL Kadett- silnik 1,2 stan bdb. 700 zł., skrzynia biegów, stan bdb. 450 zł. ☎(087)568-61-48.

OPEL Record 2,3D pompa wtryskowa i wtryski stan idealny, szyby, papiery 1982; 350,- ☎0605-944-617.

OPEL vectra 1,7D, skrzynia biegów, 600 zł. ☎0604-247-083.

OPONA 825/20, nowa, nie używana, 400 zł. ☎(0-85)681-62-70, Narew.

OPONA, 1 szt, yokohama, 195/50/15, 50 zł. ☎(0-85)732-24-64.

OPONY 1.100/20, do Liaza, Jelcza, używane, stan db, 350 zł/szt. ☎(0-87)428-37-52.

OPONY 15", 4 szt, stan idealny, 70 zł/szt. ☎(0-85)710-44-21.

OPONY 16, z felgami, 4 szt, 40 zł/szt. ☎0506-972-614.

OPONY 175/65/r14 Kormoran, gwaracja 2004, używane przez trzy miesiące, stan bdb, 125 zł szt. ☎0505-444-478.

OPONY 185/60/14, 4 szt, 100 zł. ☎0606-872-342.

OPONY 205/50R/15, stan bdb, 2 szt., 80 zł. ☎0603-704-828.

OPONY 750/13 z felgami, 2 szt., 150 zł/szt. ☎(0-85)650-20-31.

OPONY Bridgestone Potenza 185/60/14, Grajewo, 120 zł. ☎0503-441-320.

OPONY Bridgestone Potenza 185/60/14, Grajewo, 160 zł/kpl. ☎0503-441-320.

OPONY Dębica frigo, zimowe 4 szt., felgi stalowe 165/70 R13, fiat, polonez, 100 zł/szt. ☎0600-114-380.

OPONY do Lublina 15, opony do Żuka 16, st. db, 8 szt. 60 zł/szt. ☎0604-367-911.

OPONY matador 205/70/R14, 4 szt, nowe, amerykański van, 600 zł. ☎0604-155-219

OPONY Micheline 195/65/R 15, zimowe, kpl. 340 zł. ☎(0-85)652-63-90, 0505-047-717.

OPONY R16 2,05/55, Continental, 200 zł/kpl. ☎0698-324-059 (0-85)743-75-54.

OPONY używane stan bdb, 50 zł/szt. ☎(0-85)711-70-32.

OPONY zimowe 135/70/13, 50 zł/szt. ☎06661-658-195.

OPONY zimowe 14/175/88, Micheline, 4 szt., Grajewo. 100 zł/szt. ☎0692-258-791.

OPONY zimowe 4 szt, 185/70/13, 4 szt 145/70/13, stan bdb, 50 zł/szt. ☎(0-85)719-73-33

OPONY zimowe Barum Polaris, 15"/185, mało używane, 4 szt, 600 zł/kpl. ☎0505-177-215.

OPONY zimowe Continental, 4 sztuki, 195/65R15, 3 felgi na 5 szpilek, 420 zł. ☎(0-87)643-31-20, 0880-493-120.

OPONY zimowe Dębica Frigo, 185/70/R 13, felgi, 4 szt., Sokółka. 120 zł/szt. ☎0501-383-572.

OPONY zimowe Dębica, 4 szt, 145/70/13, seicento, cc, uno, 240 zł/kpl. ☎0609-776-963.

OPONY zimowe Dębica, 4 szt, 195/65/15, po 1 sezonie, 400 zł/kpl. ☎(0-85)654-58-80.

OPONY zimowe do malucha, 150 zł/komplet. ☎0600-550-109.

OPONY zimowe Michelin 175/65/14, 4 szt., po 2 sezonach, 260 zł. ☎0600-108-487.

OPONY zimowe Michellin, 175/65/14, 4 szt, 250 zł/kpl. ☎(0-86)277-52-69.

OPONY zimowe na felgach stalowych 13", 14", 300-350 zł. ☎0503-018-051.

OPONY zimowe nowe 13/155/80, Augustów Suwałki, 100 zł/szt. ☎(0-87)644-58-47

OPONY zimowe Pneumat, używane, 195/65/15, 150 zł/4 szt. ☎0502-729-909 po 17.

OPONY zimowe z felgami 135/70 R13, 4 szt, Suwałki, 350 zł. ☎(0-87)567-36-56.

OPONY zimowe z felgami do Mercedesa 185/65/15, 450 zł. ☎0880-235-514.

OPONY zimowe z felgami lanos, 13", 175/70, 4 szt, stan idealny, 450 zł. ☎0604-096-129.

OPONY zimowe z felgami stalowymi 185,55,R15 VW passat stan b. dobry. ☎0502-065-559.

OPONY zimowe z felgami, 4 szt, Kormoran, 185/70/13, 100 zł/szt do uzg. ☎(0-86)219-45-70.

OPONY zimowe, 165/70 R13, 1 sezon uzywane, 50 zł/szt. ☎(0-85)742-87-84.

OPONY zimowe, 175/70/13, 185/70/13, 155/80/13, kpl, 300 zł/kpl. ☎(0-85)719-74-22 po południu.

OPONY zimowe, 185/70/R14, st. bdb, 2 szt. 75 zł/szt. ☎(0-87)566-46-18.

OPONY zimowe, 2 szt, 145/70/13, 100 zł. ☎0693-526-101.

OPONY zimowe, 2 szt., Kormoran Winter, po sezonie, 175/70/13. 150 zł. ☎(0-85)676-23-40, 0503-316-410.

OPONY zimowe, 4 szt, 14/65/175, 250 zł. ☎0505-895-638.

OPONY zimowe, 4 szt, 14/70/165, 400 zł. ☎(0-86)275-32-50, 0502-729-020.

OPONY zimowe, 4 szt, 155/70/13, 250 zł. ☎0508-317-738.

OPONY zimowe, Kontilnental, 195/65/R 15, 4 szt. 700 zł/kpl. ☎0604-677-766.

OPONY zimowe, kpl, 145/70/13, Frigo Dębica Directional, po 1 sezonie, na gwarancji, 70 zł/szt. ☎0501-435-867.

OPONY zimowe, z felgami, do nubiry, po 1 sezonie, 750 zł. ☎0508-177-916.

OPONY zimowe+ felgi do Fiata 126 P, prawie nowe, Suwałki. 300 zł. ☎(0-87)566-33-06.

OPONY, +felgi 155x70x13, do Forda, 300 zł. ☎0502-231-307.

OPONY, 185x 70x 13, do Poloneza, 4 szt. 120 zł/kpl. ☎(0-85)743-23-47.

OPONY, 4 szt., 195/65/R 15, Michelin. 300 zł. ☎0502-337-531.

OŚ do przyczepki, 70 zł. ☎(0-85)716-36-42.

OWIEWKA do Tira. 200 zł. ☎0507-730-067.

PASKI klinowe B1900, B2240, A1400, Z1180, 7-13 zł. ☎(0-85)654-23-35.

PASSAT (1990), blacharskie z rozbiórki, inne, 50-500 zł. ☎0693-319-163

PASSAT B-6, zderzak tylny, 500 zł. ☎(0-86)217-09-25.

PLANDEKA na busa, 210x280cm, 400 zł. ☎0602-224-731

PLANDEKI: przyczepa, TIR. ☎(086)472-01-59.

PODJAZD samochodowy, wys. 1,20 m, dł. 8 m, 1.000 zł. ☎0501-286-450.

PODNOŚNIK samochodowy, nożycowy, 1.700 zł. ☎(087)566-29-63.

POLONEZ atu plus, klapa tylna, stan idealny, 170 zł. ☎(0-86)277-11-83

POLONEZ rozrusznik, licznik, 20-40 zł. ☎0605-626-201

POLONEZ: chłodnica, atrapa, koło, 50 zł. ☎0661-022-052.

POLONEZ: drzwin tylne, maska przednia, stary typ, 30 zł/szt. ☎0508-151-010.

POLONEZ: silnik, skrzynia biegów, rozrusznik, itp, 10-400 zł. ☎(0-85)653-03-04, 0888-109-691.

POMPA wodna po naprawie jelcz 70 zł. ☎(0-85)719-60-81

POMPA wody Honda Civic 1.3, nowa. 70 zł. ☎0604-287-397.

POMPA wtryskowa do Jelcza, po naprawie. 120 zł. ☎(0-85)719-60-81.

POMPA wtryskowa z przyspieszaczem do jelcza, po naprawie, 200 zł. ☎(0-85)719-60-81.

POMPY wtryskowe, opel record 2,3, star 28, robur, liaz, 300 zł/szt. ☎0504-683-516.

PRZEDNI zderzak, fabrycznie nowy, renault 19, 400 zł. ☎(0-85)676-29-87

PRZEGUB samochodowy, pokrywa silnika, błotnik lewy do Opla kadeta 1.7 D kombi. ☎(0-85)675-50-11.

PRZYRZĄD do ustawiania świateł, pompa wodna nowa, do mercedes 2,9D, hak Musso, 200-750 zł. ☎(0-86)476-23-78 wieczorem.

PRZYSTAWKA do wywrotu jelcz 5, 100 zł. ☎(0-85)719-60-81.

RADIO Taxi 732. 3.800 zł. ☎0604-739-105.

RENAULT laguna: kpl kół 14", 320 zł. ☎0602-101-466.

RENAUT 19: blacharskie, mechaniczne, 5-500 zł. ☎0603-268-274.

RENAUT, 5, 9, 11, 19, części mechaniczne, 20-220 zł. ☎(0-85)653-45-95.

RESORY do renaulta majorka przednie, 1.000 zł. ☎0600-632-590.

SEAT toledo 2,0 (1992) w całości lub na części, po wypadku, Suwałki, 3.000 zł. ☎0691-135-191.

SIERRA, (1989), blacharskie, mechaniczne, 50-100 zł. ☎0661-654-558.

SILNIK 1.8 B renault, volvo (1992), 450 zł. ☎(0-86)273-81-04

SILNIK 1.8 golf III. kpl, osprzęt, dokumentacja, 1.200 zł. ☎0606-249-729

SILNIK 1.8D, części, 600 zł. ☎(0-87)644-63-03, 0607-113-553

SILNIK 1.9 D, inne do Citroena. 800- 1.200 zł. ☎0501-684-797.

SILNIK 126p +skrzynia, sprzęgło, dmuchawa -kompletny z dokumentami; 200,- ☎0698-808-396.

SILNIK 126p, skrzynia biegów, 250 zł. ☎0697-197-178

SILNIK 2.0E, pełny wtrysk, Audi B4, 1.100 zł. ☎0507-622-027.

SILNIK 2.1D, renault, 1.800 zł. ☎0501-733-528

SILNIK 2.3D ford, 1.000 zł. ☎0501-733-528

SILNIK 2.4D andoria, brak głowicy, 300 zł. ☎90-85)716-36-42

SILNIK 3.0 V6 peugot, 1.800 zł. ☎0501-733-528

SILNIK audi 5 cylindrowy, rozrusznik, sprzęgło, wycisk, chłodnica, 500 zł. ☎0695-041-448

SILNIK B i skrzynia biegów, vw jetta, golf, passat, vento, 1.600 zł. ☎(0-85)676-34-08

SILNIK do corolli 1,8D, blok 2,0 do vw, 130-450 zł/szt. ☎(0-85)737-38-15.

SILNIK do Fiata 126 P+ osprzęt. 250 zł. ☎0697-197-178.

SILNIK do forda 1,8B, kompletny, 1.000 zł. ☎0696-342-395.

SILNIK do Opla Astry 1.6 benzyna, kompletny ze skrzynią biegów, cena 1100 zł., ☎0501-125-968

SILNIK do Opla Vectry (1991), 1.7 D. 1.300 zł. ☎0604-247-083.

SILNIK do samochodu 323 z osprzętem +skrzynia biegów (1988) 600 zł. ☎0506-717-002.

SILNIK do vw 1,6D, możliwość sprawdzenia, 800 zł. ☎(0-85)743-20-62.

SILNIK ford transit 2.5D w całości lub na części, 1.000 zł. ☎(0-86)473-82-41

SILNIK i skrzynia biegów do 126 p, 350 zł. ☎0604-445-896.

SILNIK Jelcz turbo SW680, 3.500 zł. ☎(0-85)719-59-23, 0502-703-444.

SILNIK MB 124 2.0D w całości lub na części, 10-1.000 zł. ☎(0-85)682-37-06, 0509-686-552

SILNIK Mercedes 124 2,5D cena: od 2500 zł. ☎0501-544-995

SILNIK Mercedes 2,8 i 3,2 24V benzyna, cena 3200 zł. ☎(085)743-19-98

SILNIK opel astra 2,0, skrzynia biegów, 2.500 zł. ☎0880-660-444.

SILNIK renaulta 1.9 na części, 10-400 zł. ☎(0-85)676-29-87.

SILNIK so Golfa III, 1.8, kompletny+ osprzęt, dokumentacja. 1.200 zł. ☎0606-249-729.

SILNIK VW 1,3 gaźnik benz., cena 650 zł. ☎(085)743-78-84

SILNIK VW 1,5D, głowica 1,6D, hydraulika, 400-580 zł. ☎0504-453-741.

SILNIK ze skrzyni od fiata 126p; 300 zł. ☎0698-808-396.

SILNIK, skrzynia biegów 1.2i, 500 zł. ☎(0-87)642-44-18

SILNIK, skrzynia biegów fiat 2.5D, simka 1.6, 1.000 zł. ☎(0-85)651-91-95

SILNIK, skrzynia biegów Ford sierra 1,8TD, 1.800 zł. ☎(087)520-33-48.

SILNIK, skrzynia biegów, tapicerka, inne, vw polo, 100-600 zł. ☎(0-29)746-24-19

SILNIK+ automatyczna skrzynia biegów, inne do Citroena Peugeota, Renaul. 50- 1.000 zł. ☎0505-348-734.

SILNIKI VW, Audi i wiele innych, cena: od 650 zł. ☎0507-115-840

SIŁOWNIKI do wywrotu nowe, 2 szt, 500 zł/szt. ☎(0-85)663-26-24

SIŁOWNIKI tylne jelcz po naprawie, 80 zł. ☎90-85)719-60-81

SKODA favorit, blacharskie, mechaniczne, z rozbiórki, 20-300 zł. ☎(0-85)746-60-82.

SKODA, lampy przednie, 2 szt, 120 zł. ☎(0-85)730-63-30

SKRZYNIA aluminiowa do Mercedesa 914. 4.500 zł. ☎0602-798-062.

SKRZYNIA basowa, 100 zł. ☎(0-85)653-14-11.

SKRZYNIA biegów 4, wzmocniona do żuka, 250 zł. ☎(0-85)716-36-42.

SKRZYNIA biegów do Audi 80. 200 zł. ☎0604-739-105.

SKRZYNIA biegów do Fiata Croma, 2.0 B. 200 zł. ☎(0-86)476-23-78.

SKRZYNIA biegów do forda escorta + 2 lampy przednie, 50-100 zł. ☎0696-107-928, (0-85)656-85-58 wieczorem.

SKRZYNIA biegów do Iveco Eurocargo 75E14, 2.500 zł. ☎0506-972-614.

SKRZYNIA biegów do Opla Astry. 600 zł. ☎0695-186-998.

SKRZYNIA biegów do poloneza, 120 zł. ☎0607-547-147, Białystok.

SKRZYNIA biegów, silnik na części, renault 19 1.8 16V, 100-600 zł. ☎(0-85)662-71-31

SKRZYNIA do mazdy 626 na części, 200 zł. ☎0698-742-032.

SKRZYNIA ładunkowa 6,50x2,45x2,20 m, 1.200 zł. ☎0603-040-008.

SKRZYNIA ładunkowa do wywrotu, 5.05x2.4x0.80, 800 zł. ☎(0-85)710-23-48.

SPRĘŻARKA do Jelcza, po naprawie. 150 zł. ☎(0-85)719-60-81.

SPRZEDAM silnik 1,6 Benzyna od Volkswagena w całości lub na części+ sprzęgło, cena 200 zł. ☎(087)567-81-79.

SPRZĘGŁO wiskozowe nowe do wentylatora Forda Sierra 2.0B, 350 zł. ☎0509-115-850.

STAR, nowe fotele, 250 zł/szt. ☎(0-22)664-09-86.

STOJAN rozrusznika, 2 cewki rozruchowe do wartburga, 60 zł. ☎(0-85)654-22-90

SYGNAŁY powietrzne do t

MZ ETZ, stan bdb, aktualne badania techniczne i ubezpieczenie, 1.900 zł. ☎(0-85)721-65-41, 0507-429-476.

MZ TS 150, (1983), zarejestrowana, stan db, niebieska, Białystok, 900 zł. ☎(0-85)675-51-82.

MZ TS 250 po kapitalnym remoncie, 1.500 zł. ☎0880-078-530.

MZ, (1984), czerwony, brak dekla i głowicy, pilnie, 300 zł. ☎0508-777-939.

MZ, oryginał, osłony, nie malowany, tropik, +silnik zapasowy, 1.500 zł lub zamienię. ☎(0-87)644-20-80.

MZ-150, stan bdb, silnik stan bdb, zielony, 700 zł. ☎(0-85)715-42-98, 0696-655-621.

MZ-ETZ 150 czerwony (1990) stan bdb, 1.000 zł. ☎0503-135-587, (0-85)718-99-54.

MZ-ETZ 250, (1983), po kapitalnym remoncie, czerwona, okolice Suwałk, 1.500 zł. ☎0888-708-529.

OGAR 200 (1989) stan idealny, zamiana na 126p, 850 zł. ☎(0-85)661-02-36, 0698-570-244

OGAR 200, 3-biegowy, (1989), stan bdb, po kapitalnym remoncie, 500 zł/zamienię na WSK-125. ☎(0-85)718-06-57.

OGAR 200, 450 zł. ☎0887-154-263.

OGAR 200, stan techniczny bdb, 650 zł. ☎(0-85)814-16-82.

OGAR, brak iskry, wyrejestr. 250 zł/do uzg. ☎0506-550-884.

OGAR, czeski silnik po remoncie, odmalowany, stan bdb, Etk, zarejestrowany, (1985), 750 zł. ☎0880-300-335.

PRZÓD do simsona S-51, 70 zł. ☎(0-87)644-20-23.

SIMSON duo inwalidzki motorowy, Białystok, 700 zł. ☎0508-335-606

SIMSON S51 enduro, 4 biegowy, stan bdb, 1.200 zł. ☎(0-85)719-45-21

SIMSON S51 stan bdb (1985), Białystok, 1.550 zł. ☎(0-85)651-49-59

SIMSON s51, comfort, tuning mechaniczny, optyczny, dużo nowych części, v-max 80 km/h, 2.200 zł. ☎0661-157-511.

SIMSON skuter SR50/1, stan bdb, (1992), 2.200 zł. ☎(0-86)273-54-58.

SIMSON skuter, SR-50, stan idealny, pełny oryginał, +kask, 2.100 zł. ☎0661-641-705 po 16.00.

SIMSON SR50, stan db, 1.800 zł. ☎0507-251-234.

SKUTER keeway hulicane (2004) 3.700 zł. ☎(0-85)662-66-68, 0609-605-018

SKUTER Sundiro 2 -osobowy, nowy, 1 rok gwarancji, 3.200 zł. ☎0601-927-080.

SKUTER Yamaha, (1996). 3.000 zł. ☎(0-86)218-32-43.

SKUTER yamaha, 50 cmsześć, stan bdb, 3.000 zł. ☎(0-86)476-19-15

SKUTER, stan bdb, (1995), 2.500 zł. ☎(0-87)644-77-71.

SUZUKI GS 500 (1989), 6.000 zł lub zamiana na samochód. ☎0602-872-362.

SUZUKI GS-550, (1983), 3.000 zł. ☎0697-072-777.

SUZUKI GSX 400 (1988) 4.000 zł. ☎0695-119-725, (0-85)661-89-98 po 20.00

SUZUKI GSX 600F (1998), stan bdb, 14.000 zł. ☎0502-036-985.

SUZUKI GSX400 (1988), żółty, 3.000 zł. ☎(0-87)610-09-16, 0508-388-454.

SUZUKI GT 250 cmsześc., stan bdb, 3.200 zł. ☎0508-745-436.

SUZUKI Maruder (1998), zieleń met., st. bdb. 6.500 zł. ☎0604-406-494.

SUZUKI quad, 50 cmsześc, 4-kołowiec, oryginał, automatyczna skrzynia biegów, 3.700 zł. ☎0601-927-080.

TS 250, (1978), do remontu. 400 zł. ☎(0-87)562-40-56, 0606-577-801.

WSK-175, bez kół i fotela lub zamiana na jawkę 50, 110 zł. ☎(0-85)681-51-50.

YAMAHA DT50R, (1991), stan idealny, dużo nowych części, 4.500 zł. ☎(0-85)661-72-91, 0606-114-328.

YAMAHA Fazer RN6 (2002), 6 tys. km., sprowadzony, 25.000 zł. ☎0691-672-785, 0691-672-785.

YAMAHA XJ 750, maxima, (1982) 3.800 zł. ☎0502-385-754.

YAMAHA XS 400, (1982), stan db. mało jeżdżona, 3.200 zł. ☎0604-095-011.

YAMAHA XV 750 virago, (1993), stan idealny, granat, torba boczna, szyba przednia, 15.000 zł. ☎0608-365-114.

YAMAHA XZ550, 40.000 km, 4.000 zł. ☎0508-777-703.

INNE

2 przyczepki, mała, duża, do samochodu i ciągnika, 800-1.000 zł. ☎(0-86)271-17-58, 0509-393-041.

AUTOLAWETA star 6x2.45, 9.500 zł zamiana na terenoey, busa. ☎0601-326-025.

DUŻA przyczepa 2- kołowa. 3.000 zł. ☎0697-142-998.

DŹWIG holownik Tara 815, 63.000 zł. ☎0602-347-948.

DŹWIG Ifa ADK 70, ok. 20.000 zł. ☎(0-87)567-83-39 wieczorem, 0602-395-839.

FIORYNO, fiat, (1995), 1,4, 9.700 zł. ☎0503-085-215.

IKARUS 256 (1986), w ciągłej eksploatacji, 12.000 zł netto do uzg. ☎(0-87)428-21-31, 0606-127-567.

KONTENERY samochodowe, 2,44x2,20x5,20, 2 szt, 5.000 zł/szt. ☎(0-86)274-15-30, 0604-167-434.

KOPARKO-SPYCHARKA Białorus, typ budowlany, (1990), 15.000 zł. ☎0605-215-150.

ŁAWETA samochodowa zarejestrowana, Giżycko, 4.500 zł. ☎0605-619-249

MYJKA Karcher gorąca, zimna woda, 600 zł. ☎0608-857-810.

MYJKA Karchera, wysoko ciśnieniowa, na gorącą wodę, 3.500 zł. ☎(0-85)651-44-72.

MYJKA wysokocisnieniowa Karcher, 800 zł. ☎0506-972-614.

NACZEPA chłodnia 3 osie BPW, agregat spalinowo-elektryczny, 30 palet, w całości, na części, 0.80gr/kg. ☎0608-395-529

NACZEPA niemiecka 3-osiowa, wysokie aluminiowe borty, plandeka, stan bdb, 11.000 zł. ☎0606-233-786.

NACZEPA Trailor (1991) stan bdb, 21.000 zł. ☎0602-347-948.

NACZEPA, 2.500 euro. ☎0604-414-457.

PEUGEOT J5 (1989) 2.0B kemping, WC, lodówka, łóżko, kuchenka gazowa, ogrzewanie gazowe, 12.000 zł. ☎(0-87)615-37-41.

PODNOŚNIK do samochodów ciężarowych 22 t, 2.500 zł. ☎(0-85)651-91-95.

POMPA wtryskowa Multicar 25, reflektor Mercedes 124, nowy lewy, cena 800; 250. ☎0501-230-373.

PRASA Z 224 (1988) 9.500 zł. ☎(086)277-47-05.

PRZYCZEPA 11.5 t, 4.000 zł. ☎(0-86)476-13-31, 0600-600-812.

PRZYCZEPA- barakowóz. 3.000 zł. ☎0604-351-784.

PRZYCZEPA campingowa Adria, 2- osiowa, wykończona w drewnie, zarejestr., lodówka, przedsionek. 8.500 zł. ☎(0-87)516-27-69.

PRZYCZEPA campingowa WILK 540, 3.200 zł. ☎0502-047-942, (085)718-62-62.

PRZYCZEPA campingowa, Niewiadów, N 126 N, st. bdb. 4.200 zł. ☎(0-85)732-21-24.

PRZYCZEPA D-50, stan bdb, 5.000 zł. ☎0505-579-309.

PRZYCZEPA Kaessbocher, 3- osiowa, ładowność 16.5 t. 8.000 zł. ☎0604-421-545.

PRZYCZEPA kempingowa Brustwer -Flipper, 1-osiowa, 5-osobowa, zarejestrowana, przedsionek, 3.700 zł. ☎(0-85)741-07-33.

PRZYCZEPA kempingowa Kip deLuxe, (1994), 3.5 m, ogrzewanie, łazienka, lodówka, stan bdb, 10.000 zł. ☎0508-813-667.

PRZYCZEPA kempingowa Steckerman (1995) 4,5 m, pełne wyposażenie, 9.500 zł. ☎0508-813-667.

PRZYCZEPA kempingowa Wilk de luxe, (2000), 1-osiowa, TV, mikrofalówka, WC, 5.5 m, 28.000 zł. ☎0508-813-667.

PRZYCZEPA kempingowa, Adria, (1989) 4,5 m, stan bdb, 9.500 zł. ☎0508-813-667.

PRZYCZEPA kempingowa Polska w dobrym stanie, Suwałki, 2.800 zł. (087)566-37-72.

PRZYCZEPA Niewiadów, duża, wywrotka, 7.000 zł. ☎0602-798-062.

PRZYCZEPA Niewiadów, ładowność 750 kg, nowa+ plandeka. 2.500 zł. ☎(0-85)663-22-22.

PRZYCZEPA plandeka, 3 t, 4,2X1,85X2,5 m, hamulec najazdowy, borty aluminiowe, podwozie ocynkowane, 9.000 zł. ☎0693-451-515.

PRZYCZEPA samochodowa 2,5 x 1,4, 1.500 zł. ☎(087)566-29-63.

PRZYCZEPA sztywna 10 t, 4.000 zł. ☎0506-775-705.

PRZYCZEPA, chłodnia, Debica, D-83, 4.500 zł. ☎0501-760-548.

PRZYCZEPKA 1- osiowa, typ budowlany. 3.000 zł. ☎0600-744-090.

PRZYCZEPKA 100x120, zarejestrowana, 1.000 zł. ☎(0-85)745-29-37.

PRZYCZEPKA bagażowa, niemiecka, bagman, nowa, 5.000 zł do negocjacji. ☎0502-323-257.

PRZYCZEPKA kempingowa wyposażona, łazienka, 4.500 zł. ☎0609-263-252

PRZYCZEPKA sam, ładna, mocna, nierejestrowana, 1.000 zł. ☎(0-85)663-24-90.

PRZYCZEPKA samochodowa 1-osiowa, 110x130, lekka, ładna, zielona, nikerejestrowana, 560 zł. ☎(0-85)715-78-80.

PRZYCZEPKA samochodowa 2x1,3 m, stan db, zarejestrowana, opłacona, 1.200 zł do uzg. ☎0693-083-148.

PRZYCZEPKA samochodowa niewiadów N250C, zamiana na większą, 300 zł. ☎(0-85)654-68-45, 0600-905-576

PRZYCZEPKA samochodowa SAM, nowa, 220x130x30 cm, nierejestrowana, ok. Ełecka, 1.250 zł. ☎(0-87)521-54-56.

PRZYCZEPKA samochodowa, 2x1,3 m, blandeka, zarejestrowana, stan bdb, 1.700 zł. ☎(0-85)650-16-64.

PRZYCZEPKA samochodowa, 2X130X120, plandeka, roczna, zarejestrowana, 1.700 zł. ☎0697-923-063.

PRZYCZEPKA samochodowa, bez papierów, 200 zł. ☎(0-87)567-39-13.

PRZYCZEPKA samochodowa, niezarejestrowana, 150X100, 300 zł. ☎0506-232-875.

PRZYCZEPKA samochodowa, zarejestrowana, 1.300 zł. ☎(0-86)277-48-39.

PRZYCZEPKA samochodowa, zarejestrowana, 1.350 zł. ☎0604-457-824.

PRZYCZEPKA samochodowa, zarejestrowana, 1.500 zł. ☎(0-85)722-86-17

PRZYCZEPKĘ samochodową, nowa, 3x1,6 m, 2.200 zł. ☎(0-85)743-46-00.

PRZYCZEPKI nierejestrowane 2x1,2 i 2,5x1,3 m, 550 zł/szt. ☎(0-85)653-99-88, 0602-804-382.

PRZYCZEPY campingowe, 3.000-11.000 zł. ☎(0-87)521-42-54.

SKLEP autobus jelcz L-11, silnik Radaman, szybki most, 130 tys. km, 8.000 zł. ☎(0-87)644-52-36 0505-301-140.

SPRZEDAM przyczepę chłodnię 10T Iglopol P17 (1987) 4.500 zł. ☎663-19-69, 0606-340-194.

TACHOGRAFY nowe, używane +montaż, ceny -1.300 zł. ☎(085)663-19-69, 663-10-30.

TANIE samochody z Niemiec, od 3.000 zł. ☎(0-87)521-42-54.

ZAKUPIE lawetę, może być niezarejestrowana. ☎0603-976-923.

ZAKUPIĘ chłodnię, na starze, jelczu lub przyczepie. ☎0505-579-309.

ZAKUPIĘ cysternę na starze lub jelczu, z dystrybutorem. ☎0505-579-309.

ZAKUPIĘ kontener chłodnię, na naczepie, może być do remontu. ☎0607-209-845.

ZAKUPIĘ przyczepe lawetę, 2- osiową, sprawna lub do remontu. ☎0606-249-729.

ZAKUPIĘ przyczepę kempingową zachodnią do 3.000 zł. ☎(0-85)653-76-70.

ZAKUPIĘ przyczepkę samochodową, zarejestrowaną, może być do remontu. ☎0506-232-875.

ZAKUPIĘ przyczepkę samochodową. ☎(0-86)277-49-83.

NAUKA

AAA, angielski, doświadczenie, nowa matura, konwersacje, 15 zł/h. ☎(0-85)741-49-02.

ABC chemii, fizyki, matematyki, polskiego, korepetycje, 15-20 zł/godz. ☎(0-85)732-16-04, 0600-275-507.

ANGIELSKI, korepetycje, Białystok, 12 zł/h. ☎0888-709-633.

ANGIELSKI, korepetycje, certyfikat britisch school, 35 zł/90 min. ☎0606-430-370

ANGIELSKI, korepetycje, Nowa Matura, i nie tylko, 35 zł/h lekcyjna. ☎(0-85)746-39-52.

BIOLOGIA, korepetycje, Białystok, 15 zł/h. ☎0888-709-633.

EGZAMINY: prawo, historia. (0-85)742-72-52.

FIZYKA, matematyka, gimnazjum, liceum, nauczyciel, dojazd, 17-18 zł/h. ☎(0-85)741-72-59.

FRANCUSKI: korepetycje, tłumaczenia, konwersacje, 20 zł/h. ☎0506-026-151.

HISTORIA, korepetycje, Zambrów, 15 zł/h. ☎0505-134-249.

HISTORIA, WOS, korepetycje, przygotowanie do egzaminów, nowej matury. 13 zł/godz. ☎0609-575-997.

J. angielski, korepetycje. B- stok. 20 zł/godz. ☎(0-85)661-70-59, 0603-330-294.

J. polski- prace na każy temat. 10- 15 zł. ☎0504-793-432.

JĘZYK angielski, przygotowanie do matury i na filologię angielską, 20 zł/60 min. ☎0603-078-480.

JĘZYK niemiecki, korepetycje, również w domu ucznia, tłumaczenia, 25 zł/godz. ☎(0-85)719-23-18.

JĘZYK polski, pomoc w opracowaniu pytań maturalnych, 3- 30zł/szt. ☎(0-85)732-16-04, 0600-275-507.

JĘZYK polski, pomoc w pracach domowych, uzupełnianie wiedzy szkolnej, 15-20 zł/godz. ☎(0-85)651-75-95, 0605-340-726.

KOMPUTEROPISANIE, dokładne przepisywanie różnych tekstów i prac, 1,5 zł/str. z wydrukiem. ☎(0-85)651-75-95, 0605-340-726.

KOMUTEROPISANIE, szybko, Olecko, 1.5 zł/strona. ☎0607-507-811.

KOREPETYCJE z angielskiego, podstawówka, gimnazjum, 15 zł/h, Białystok. ☎(0-85)741-87-39.

KOREPETYCJE z chemii, gimnazium, 20 zł/h. ☎0600-395-265.

KOREPETYCJE z matematyki (skutecznie) -10 zł/godz. ☎(085)746-32-93, ☎0507-653-024.

KOREPETYCJE z matematyki: podstawówka i gimnzajum, rónież w domu ucznia, 13 zł/godz. ☎(0-85)661-16-49, 0509-698-786

KOREPETYCJE, angielski, wszystkie poziomy, 20 zł/h, Olecko. ☎0607-507-811.

KOREPETYCJE, chemia, biologia. 10- 15 zł/godz. ☎(0-85)653-04-76, 0600-745-225.

KOREPETYCJE, j. polski, pomoc w pisaniu wypracowań, przygotowanie do matury, 20 zł/h. ☎0601-833-915.

MATEMATYKA, Białystok, 15 zł/h. ☎0693-472-290

MATEMATYKA, fizayka, rzetelnie, profesjonalnie, student informatyki. 10 zł/godz. ☎0503-428-472.

MATEMATYKA, fizyka, nauczyciel, dojazd, 15 zł/h. ☎0608-298-311.

MATEMATYKA, korepetycje, 20 zł, Białystok. ☎(0-85)746-52-34.

MATEMATYKA, korepetycje, Białystok, 13-15 zł/h. ☎0606-815-600.

MATEMATYKA, magister matematyki, 15 zł/h. ☎(0-85)675-55-99 po 16:00, 0601-622-161.

MATEMATYKA, nauczycielka, 15 zł/godz. ☎(0-85)676-10-75, 0609-035-008.

MATEMATYKA, Turbo Pacsal, C, student informatyki, 12 zł/h. ☎0504-615-128.

NIEMIECKI, korepetycje, Augustów, 20 zł/godz. ☎0506-489-208.

NIEMIECKI, korepetycje, Augustów, 20 zł/godz. ☎0506-489-208.

NIEMIECKI, korepetycje, przygotowanie do matury, certyfikat Goethe Institut, dojazd, 25 zł/godz. ☎(0-85)663-48-79.

NIEMIECKI, korepetycje, przygotowanie do matury, certyfikat Goethe Institut, dojazd, 25 zł/godz. ☎(0-85)663-48-79.

NIEMIECKI, korepetycje, tłumaczenia, konwersacje, pomoc w pisaniu prac, Suwałki, 25 zł/godz. ☎(0-87)565-16-14, 0606-675-672.

NIEMIECKI, studentka germanistyki, 15-25 zł/h. ☎0600-420-285, Białystok.

NIEMIECKI, także w domu ucznia, 15-20 zł/h. ☎(0-85)741-39-24.

POTRZEBUJĘ korepetycji z angielskiego dla początkujących, tanio, Suwałki. ☎0504-955-927.

PRZEPISYWANIE tekstów prac, 1,50 zł z wydrukiem. ☎(0-85)661-93-06.

TANIE korepetycje ze wszystkich przedmiotów 3-4 klasa, również angielski, 15 zł/h. ☎(0-85)732-57-11

TRANSLATOR 3-językowy, mówiący, gwarancja, 600 zł. ☎(0-85)732-75-38.

ZDROWIE

LEKI I APARATURA

ŁÓŻKO automatyczne, rehabilitacyjne, posiada 5- funkcji ułożenia, pilot. 1.600 zł. ☎(0-85)675-01-91.

MATERAC przeciw odleżynowy, nowy, 150 zł. ☎(0-85)718-38-25

MATERAC przeciwodleżynowy, ceratowy, 200 zł. ☎(0-86)271-88-97.

MATERAC przeciwodleżynowy, pneumatyczny. 580 zł. ☎(0-85)675-01-91.

NOWY wózek spacerowy Maklaren dla dziecka niepełnosprawnego, 1.000 zł. ☎(0-85)717-72-10.

REDUKTOR do tlenu, nowy, gwarancja, 680 zł. ☎(0-85)655-34-21.

TABORET lekarski, obrotowy, okrągły, biały, 2 szt., 35 zł/szt. ☎(0-85)654-23-35.

WÓZEK inwalidzki na gwarancji, 600 zł. ☎(0-85)744-41-32, 0698-770-255

WÓZEK inwalidzki z napędem elektrycznym Skuter, stan bdb, 3.000 zł. ☎0505-126-455.

WÓZEK inwalidzki zachodni, 300 zł. ☎(0-85)718-38-25

WÓZKI inwalidzkie, 2 szt, na joystiki, elektryczne, 1.500 zł. ☎(0-86)473-81-21.

USŁUGI

LECZENIE kręgosłupa, stawów, mięśni, nerwic, stresu ☎(0-85)868-45-91, 0606-944-841.

NIERUCHOMOŚCI

BIURA NIERUCHOMOŚCI

❑ ARTISAN (085)746-03-00

mieszkanie jednopokojowe Białystok Białostoczek 23,7 mkw. XI p aneks kuchenny, z szafkami kuchennymi 48.000 zł

mieszkanie dwupokojowe Białystok Białostoczek 32,3 mkw. III p balkon, nowe okna, do zamieszkania 65.000 zł

mieszkanie dwupokojowe Białystok Radzymińska 35,8 mkw. II p balkon, dwustronne, do zamieszkania 75.000 zł

mieszkanie dwupokojowe Białystok Ciepła 37,5 mkw. II p cegła, nowy blok, super lokalizacja, komfort, z wyposażeniem 108.000 zł

mieszkanie dwupokojowe Białystok Malmeda 38,6 mkw. III p cegła nowe okna, łazienka po remoncie, parkiet 88.000 zł

mieszkanie dwupokojowe Białystok Boboli 45,6 mkw. parter cegła ładne, do zamieszkania, 2 szafy, Komandora 96.000 zł

mieszkanie dwupokojowe Białystok Skłodowskiej 36,9 mkw. parter cegła, do remontu, dobra lokalizacja 135.000 zł

mieszkanie dwupokojowe Białystok Nowogródzka 43,8 mkw. parter cegła, nowe okna, do zamieszkania 78.000 zł

mieszkanie dwupokojowe Białystok Piłsudskiego 48 mkw. I p cegła do zamieszkania, nowa glazura, terakota w kuchni 93.000 zł

mieszkanie dwupokojowe Białystok Upalna 47,4 mkw. VIII p do odświeżenia 75.000 zł

mieszkanie dwupokojowe Białystok Wesoła 46,8 mkw. I p cegła, do remontu, bardzo ładny rozkład 97.000 zł

mieszkanie dwupokojowe Białystok Wiejska 56 mkw. IV p cegła ładne, wyposażone, do zamieszkania 125.000 zł

mieszkanie dwupokojowe Białystok Stroma 48,3 mkw. I p do odświeżenia, modernizacji 80.000 zł

mieszkanie dwupokojowe Białystok Dubois 56,9 mkw. I p płyta do odświeżenia, możliwość zrobienia 3 pokoi 89.000 zł

mieszkanie trzypokojowe Białystok Berlinga 60,3 mkw. X p płyta 2 nowe okna, reszta do remontu 68.000 zł

mieszkanie trzypokojowe Białystok Antoniukowska 47,4 mkw. III p cegła, łazienka z kabiną prysznicową, reszta do odświeżenia 80.000 zł

mieszkanie trzypokojowe Białystok Armii Krajowej 55,2 mkw. II p cegła parkiet, ściany do odświeżenia 135.000 zł

mieszkanie trzypokojowe Białystok Młynowa 58,5 mkw. II p cegła do zamieszkania, zabudowa przedpokoju 139.000 zł

mieszkanie trzypokojowe Białystok Radzymińska 57 mkw. VIII p ściany szpachlowane, dodatkowy korytarz 84.000 zł

mieszkanie trzypokojowe Białystok Sobieskiego 65,7 mkw. I p cegła, komfortowa łazienka, zabudowa kuchni i szafy 185.000 zł

mieszkanie trzypokojowe Białystok Witosa 58,8 mkw. III p płyta, do odświeżenia i modernizacji, garaż 85.000 zł +7.000 zł

mieszkanie trzypokojowe Białystok Szarych Szeregów 62,8 mkw. III p parkiet dębowy, nowoczesne, ładne 140.000 zł

mieszkanie trzypokojowe Białystok os. Piasta 60,9 mkw. I p cegła do wykończenia, bez glazury i terakoty 150.000 zł

mieszkanie trzypokojowe Białystok Kraszewskiego 80 mkw. III p dwupoziomowe, do wykończenia 256.000 zł

dom Białystok Wygoda 120/517 mkw. po kapitalnym remoncie i modernizacji, nowe okna, dach, instalacje, łazienki, ocieplony 285.000 zł

dom Białystok os. Bema 45/882 mkw. dom drewniany, do remontu, garaż murowany, na działalność gospodarczą 140.000 zł

dom Białystok Jaroszówka 180/605 mkw. +1600 mkw. nowoczesny, po remoncie, poddasze, do wykończenia, piękna działka 420.000 zł

dom Ogrodniczki 300/1640 mkw. kanadyjczyk, otynkowany, 2001 r., do wykończenia poddasze oraz inne detale, pełne uzbrojenie, przepiękna działka obok lasu 255.000 zł

dom Białystok 10 km od miasta 181,8/1178 mkw. stan surowy otwarty, murowany, obok las, nowe domy, 1 km od wsi 127.000 zł

dom Grabówka 200/1244 mkw. stan surowy otwarty, parterowy, z poddaszem nieużytkowym, na działalność gospodarczą, bar, zajazd, agroturystykę 140.000 zł

dom Białowieża 140/819 mkw. nowy, 2003 r., wykończony, z meblami, ogrzewanie kominkowe i olejowe, komfortowy 245.000 zł

działka Białystok os. Piasta 1114 mkw. pełne uzbrojenie, asfalt, na działalność, klinikę 62 USD/mkw.

działka Białystok Wygoda pełne uzbrojenie 837 mkw. asfalt, blisko szkoła i autobus, obok nowe domy, decyzja o warunkach zabudowy 105.000 zł

❑ LOKAL (085)742-87-53

mieszkanie jednopokojowe Białystok Pułaskiego 34,13 mkw. wysoki parter 85.000 zł

mieszkanie jednopokojowe Białystok Lipowa 36 mkw. I p na lokal użytkowy 105.000 zł

mieszkanie dwupokojowe Białystok Piłsudskiego 49,03 mkw. III p zadbane, ciche 89.000 zł

mieszkanie dwupokojowe Białystok Upalna 50,6 mkw. I p płyta 90.000 zł

mieszkanie dwupokojowe Mońki 48,2 mkw. IV p 52.000 zł

mieszkanie dwupokojowe Białystok Skrajna 58 mkw. dwupoziomowe ciekawy rozkład 131.000 zł

mieszkanie dwupokojowe Hajnówka 57,1 mkw. I p 43.000 zł

mieszkanie dwupokojowe Białystok Świętojańska 50,9 mkw. IV p cegła 99.000 zł

mieszkanie dwupokojowe Białystok Poleska 32 mkw. IV p płyta, po remoncie 60.000 zł

mieszkanie trzypokojowe Białystok Broniewskiego 55,32 mkw. parter cegła 89.000 zł

mieszkanie trzypokojowe Białystok Jarzębinowa 59,9 mkw. IV p płyta, do zamieszkania 88.000 zł

mieszkanie trzypokojowe Białystok Wrocławska 68,8 mkw cegła, po kapitalnym remoncie 140.000 zł

mieszkanie trzypokojowe Białystok Skrajna 58 mkw dwupoziomowe, ciekawy rozkład 131.000 zł

mieszkanie trzypokojowe Łapy 70,4 mkw. cegła po kapitalnym remoncie 90.000 zł

mieszkanie trzypokojowe Białystok Chrobrego 48,2 mkw. IV p płyta 79.000 zł

mieszkanie czteropokojowe Białystok Dubois 72,72 mkw. II p po kapitalnym remoncie 160.000 zł

mieszkanie czteropokojowe Białystok Chrobrego 58,4 mkw. parter płyta, do zamieszkania 95.000 zł

dom Białystok Dziesięciny do remontu 160.000 zł

dom Białystok okolice Hetmańskiej 230/1079 mkw. dobry na działalność gospodarczą 260.000 zł

dom Białystok Pietrasze 280/500 mkw. wolno stojący 250.000 zł

dom Hryniewicze 520/5000 mkw. rezydencja do wykończenia, równowartość 180.000 USD

dom Wasilków 170/1050 mkw. do wykończenia, ciekawe wnętrza 190.000 zł

dom Łapy pół bliźniaka po remoncie równowartość 60.000 USD

dom Mońki okolice 300/3000 mkw. stan surowy 125.000 zł

działka Zagórki 3800 mkw. bardzo dobre miejsce pod działalność gospodarczą

działka Porosły 5000 mkw. budowlano-usługowa 17 USD/mkw.

działka Przy szosie na Augustów 3,6 ha możliwość podziału 6 zł/mkw.

działka Czarna Wieś Kościelna 1 ha ładnie położona, uzbrojona, dojazd asfaltem 15.000 zł

działka Korycin gmina 6100 mkw. działka siedliskowa

siedlisko Nowodworce 2000 mkw. siedlisko 95.000 zł

siedlisko Mońki okolice 3300 mkw. siedlisko dom po kapitalnym remoncie, staw, rzeka 105.000 zł

siedlisko Wigierski Park Narodowy 2 ha siedlisko 100.000 zł

lokal użytkowy Białystok magazyn 480 mkw. 150.000 zł

lokal użytkowy Białystok na biuro 74 mkw. wysoki standard, centrum 2000 zł/m-c

❑ POLANOWSCY (085) 746-67-80

DZIAŁKI: Dojlidy Górne, 1005 - 1108 m2 - 17-20$/m2; kol. Dojlidy, 1182m2 (x2) - 74.000,-; 951m2 - 63.000,-. Polanowscy, 746-67-06

MIESZKANIA: 2-pokojowe: Nowe Miasto, wykończone, cegła - 87.000,-; Gajowa, blok, płyta - 71.000,-; Orzeszkowej, cegła - 79.900,-; Polanowscy, 746-67-87

MIESZKANIA: Centrum, 60m2, zadbane - 97.000,-; Wrocławska, 48m2, ładne, cegła - 115.000,-; Polanowscy, 746-67-87

MIESZKANIE 3-pokojowe, Broniewskiego, (duża kuchnia z jadalnią), 63m2, wymienione okna, blok ocieplony - 94.900,-. Polanowscy 746-67-87

WYNAJMĘ; 2 pokoje, Waszyngtona, umeblowane, 600,- . Polanowscy, 746-67-06

❑ WEREL (085)744-66-11

1 pokojowe Nowogródzka 38mkw Ip. 67.000zł.

2 pokojowe Powstańców 42,3m2 IIp. 79.000zł

2 pokojowe Sikorskiego 32m2 Vp. 59.000zł

3 pokojowe Stroma 58,8mkw IVp. 95.000zł ładne do zamieszkania

4 pokojowe Rumiankowa 85mkw 0p. 130.000zł częściowo po remoncie.

DOJLIDY Górne 180/840m2 360.000zł nowoczesny, parterowy

DZIAŁKA Marczuk 460 mkw., 66.000 zł. z projektem domu.

DZIAŁKA Ścianka 660 mkw., 90.000 zł. pełne uzbrojenie.

GRABÓWKA 168/1200m2 395.000zł nowoczesny, do zamieszkania

❑ SUWAŁKI (087) 566-36-71

0 SUWALSKIE BIURO NIERUCHOMOŚCI, UTRATA 2C/24 (DH „ALFA"), ☎(087)566-36-71, ☎0505-003-196.

GM. Wiżajny, gospodarstwo rolne 12 ha+ budynki, 150.000 zł.

UNIA NIERUCHOMOŚCI
D789504gwbh

BRACIA STRZELCZYK
NIERUCHOMOŚCI
Ul. Legionowa 30 lok 106A (SIENNY RYNEK) 15-281 Białystok
tel./fax (085) 747 00 73, tel. (085) 746 66 69

WEREL
NIERUCHOMOŚCI
BIAŁYSTOK, UL. ŚW. ROCHA 12, LOK. 9
TEL. 744 66 11 TEL./FAX 744 66 10

KONKRET
NIERUCHOMOŚCI
ul. Legionowa 14/16 lok.10, 15-099 Białystok
tel. 748-21-06, 748-21-07

PROMENADA
biuro nieruchomości
ul. Skłodowskiej 3, 15-095 Białystok
tel. 744-76-59, 744-76-58

ALTER
NIERUCHOMOŚCI s.c.
ul. Św. Mikołaja 1 lok.12, p.1, 15-419 Białystok
tel. 746-10-52, fax 746-10-53
www.alter.nieruchomosci.pl

ARTisaN
Nieruchomości - Handel
Białystok ul. Lipowa 51, lok. 6
tel./fax 74-60-300, 74-60-696
Grażyna Nasierowska licencja 1401

LOKAL
BIURO NIERUCHOMOŚCI
Biaystok, ul. Lipowa 29
tel. (085) 742-87-53, 746-01-61

JEDNOPOKOJOWE				
Wyszyńskiego	24	XI	płyta	53000
Boboli	26,5	IV	cegła	65000
Białostoczek	23,7	XI	płyta	48000
Kręta	30	I	cegła	80 000
Pułaskiego	34	0	cegła	85000
Lipowa	36	I	na lokal	105000
Świętojańska	25,8	IV	cegła	55000
Nowogódzka	38	I	cegła	67000
Piłsudskiego	36,21	II.	Cegła	62.000
Kołłątaja	35,7	I	Cegła	73.000
Broniewskiego	24	I	cegła	60000
DWUPOKOJOWE				
Chrobrego	39	0	płyta	80000
Krucza	43,3	0	cegła	140000
Gruntowa	38	IV	cegła	88000
Broniewskiego	38	II	cegła	88000
Pułaskiego	39,7	IV	egła	95000
Świętojańska	61	II	cegła	105000
Szeroka	49,8	0	cegła	117000
Warszawska	48	II	cegła	140000
Wołodyjowskiego	38,14	0	cegła	79000
Wiejska	52,24	IV	cegła	135000
Młynowa	43,8	IV	cegła	105000
Czarna B-stocka	57	II	cegła	60000
W-wa Stare Miasto	35,9	IV	cegła	270000
Rajgród	52	I	płyta	55000
Berlinga	48	0	płyta	75000
Dworska	38,4	IV	cegła	105000
Gajowa	35,6	I	płyta	75000
Radzymińska	32,1	IX	płyta	58000
Swobodna	48,5	III	płyta	76000
Zagumienna	52	I	cegła	119000
Parkowa	46	III	cegła	87000
Białostoczek	2,3	III	płyta	66000
Radzymińska	35,8	II	płyta	75000
Piłsudskiego	48	I	cegła	93000
Skłodowskiej	36,9	0	cegła	135000
Nowogródzka	43,8	0	cegła	78000
Malmeda	38,6	III	cegła	88000
Boboli	45,2	0	cegła	96000
Wesoła	46,8	I	cegła	97000
Stroma	48	I	płyta	80000
Wiejka	56,0	IV	cegła	125000
Zwierzyniecka	31	IV	cegła	64000
KOs.cielna	40,3	IV	cegła	70000
Towarowa	39,6	IV	płyta	77000
Rzymowskiego	46.5	II	płyta	83000
Stroma	48,3	I	płyta	89000
Lawendowa	52,2	II	płyta	90000
Boboli	45,2	0	cegła	96000
Pułaskiego	40,5	I	cgła	97000
Broniewskiego	42,5	I	cegła	99000
Storczykowa	43,8	IV	cegła	100000
Boboli	40,6	0	cegła	102000
Boboli	46,5	0	cegła	108000
Wasilkowska	52,8	I	cegła	110000
Warszawska	39,5	III	cegła	122000
Boboli	50,0	III	cegła	125000
Orzeszkowej	53	III	cegła	142000
Poleska	32	IV	płyta	60000
Piłsudskiego	49,03	III	cegła	89000
Upalna	50,6	I	płyta	90000
Świętojańska	50,9	IV	cegła	99000
Skrajna	58	III	dwupoziom.	131000
Mońki	48,2	IV	płyta	52000
Hajnówka	57,1

Członek M-PSP w ON

WEREL NIERUCHOMOŚCI



LICENCJA ZAWODOWA NR 4277

mgr prawa Joanna Werel

BIAŁYSTOK, UL. ŚW. ROCHA 12, LOK. 9
TEL. 744 66 11 TEL./FAX 744 66 10

Mieszkania:
1 pok Nowogródzka 38m2 lp. 67.000zł
2 pok Radzymińska 36m2 IIp. 75.000zł
3 pok Stroma 58,8m2 IVp. 89.000zł
3 pok Dworska 59,6m2 IIp. 90.000zł
4 pok Zielonogórska 73m2 IIp. 105.000zł
Domy:
Centrum 110/487m2 150.000zł
Białostoczek 60/807m2 185.000zł
Sochonie 100/212m2 235.000zł
Marczuik 110/868m2 236.000zł
Skorupy 114/370m2 285.000zł
Starosielce 22/840m2 410.000zł
Starosielce 136/1800m2 cena ofertowa
Działki:
Dojlidy G. 977m2 -1229 45zł/m2
Okolice Krynek 2600m2 8.000zł
Olmonty 925m2 - 50.000zł
Ścianka 660m2 90.000zł
Lokale
Lokale centrum od 15m2 na biura.

Pełna oferta w biurze. Oferta na stronie internetowej www.aaaby.pl

Kredyty pomostowe do funduszy strukturalnych i PHARE.

KREDYTY PKO BP, PEKAO SA, BOŚ, GE BANK, MILLENNIUM, ING BANK ŚLĄSKI, MULTIBANK

GORCZYCA, działka nad kanałem Augustowskim pow. 2389 mkw. i 6300 mkw. 15 zł/mkw.- 18 zł./mkw.

RACZKI, drewniany dom 88 mkw./630mkw, 55.000 zł.

SMOLNIKI- okolice, dom+ kamienna obora, działka 0,5 ha, 110.000 zł.

SUWAŁKI- Poddubówek działka budowlana pow. 921 mkw. 23.000 zł.

SUWAŁKI, 2- pokojowe, pow. 44,2 mkw, 65.000 zł.

SUWAŁKI, działka budowlana nad Czarną Hańczą pow. 3691 mkw. 100.000 zł.

SUWAŁKI, działka budowlana pow. 629 mkw. 20.000 zł.

SUWAŁKI, ul. Kościuszki- kamienica, 190.000 zł. do negocjacji.

WIŻAJNY, gospodarstwo nad jeziorem pow. 12 ha+ budynki, 150.000 zł.

MIESZKANIA

❑ KUPIĘ

2 pok., nowe budownictwo, chętnie Nowe Miasto, do 80.000 zł. ☎0691-369-436.

2, 3 pok., Zambrów, Wys. Maz, Małkinia. ☎0698-313-372.

2, 3- pokojowe, do remontu, może być płyta. ☎(0-85)662-87-06.

2,4-POKOJOWE, od 50.000 do 60.000 zł, Białystok. ☎(0-85)745-15-25.

2-POKOJOWE na Nowym Mieście. ☎0507-960-008.

2-POKOJOWE, 35-40 mkw, I-III p, B-stok, centrum i okolice, cegła. ☎(0-85)730-49-32, po 16:00.

2-POKOJOWE, 40-50 mkw. w Ełku, do remontu, z co lub piecami. ☎0696-091-273.

2-POKOJOWE, I lub II piętro, okolice ul. Upalnej, B-stok. ☎(0-85)661-96-80.

2-POKOJOWE, parter-II piętro, centrum Suwałk. ☎(0-87)566-21-48 po 17:00.

33-48 mkw. w Białymstoku, do 70.000 zł, może być do remontu. ☎0503-391-530.

3-POKOJOWE, 48-55 mkw., I-IIp., garaż, cegła, Białystok, Os. Sybiraków, do 150.000 zł. ☎0601-481-042.

3-POKOJOWE, ok. 55 mkw., najchętniej w centrum Suwałk, ☎0601-937-473.

4 pokoje, do 95.000 zł, os. Słoneczny Stok, Zielone Wzgórza, Leśna Dolina. ☎(0-85)745-21-15

KAWALERKA, Suwałki, Olecko lub Ełk, do 33.000 zł. ☎0509-943-170.

ŁOMŻA, do 60 mkw. ☎(0-86)279-15-28.

MIESZKANIE w Białymstoku, do 50.000 zł. ☎(0-85)654-58-88.

MŁODE małżeństwo pilnie poszukuje 2-3 pokojowego mieszkania w centrum Ełku. ☎0605-494-650.

POKÓJ osobie pracującej, niepalącej, dogodne warunki, os. Wysoki Stoczek, 220 zł. ☎0502-838-324.

SUWAŁKI, do 58mkw, I-II piętro, oprócz wieżowców. ☎(0-87)567-66-98, 0600-179-908

❑ SPRZEDAM

1 pok., 31mkw., własnościowe, ul. Pogodna, do zamieszkania, 6-letnie, II p. 69.000 zł. ☎(0-85)662-15-26.

1- pokojowe, 35 mkw. IX piętro, 36.000 zł. Suwałki, ☎0505-003-196.

1-POKOJOWE, Bielsk Podlaski, cegła, I piętro, 34 mkw, 38.000 zł. ☎(0-85)740-62-20.

2 pok., 50 mkw., Białystok. 79.500 zł. ☎0603-384-278, 0609-575-997.

2 pok., 50 mkw., II p., Żytkiejmy. 25.000 zł. ☎(0-87)615-95-15.

2 pokoje, 48 mkw, nowa stolarka, częściowo po remoncie, 3 piętro, północ, 60.000 zł. ☎0567-10-73.

2 pokojowe 44mkw, cegła, III piętro, os. Zielone Wzgórza, ul. Lawendowa, 88.000 zł. ☎0503-751-601

2 pokojowe, 48 mkw, Konopnickiej, bez pośredników, 90.000 zł. ☎(0-85)732-87-61.

2-POKOJOWE +garderoba, 56 mkw, IIIp, centrum, remontowane, 100.000 zł. ☎(0-85)742-19-34, ☎0-694-627-429.

2-POKOJOWE 46,5 mkw., cegła, umeblowane, ul. Boboli, 105.000 zł. ☎0600-607-715.

2-POKOJOWE, 53 mkw, Nowogródzka, II piętro, 85.000 zł. ☎(0-85)651-24-14.

2-POKOJOWE, Augustów, 48.20 mkw, III piętro, 80.000 zł. ☎0606-239-615, (0-85)746-36-92 po 20:00.

2-POKOJOWE, jadalnia, 46 mkw, I piętro, cegła, atrakcyjne, ul. Wołodyjowskiego B-stok, 95.000 zł. ☎0503-080-825.

2-POKOJOWE, wykończone, 41.5 mkw, II p. +loggia, garaż, wspólnota, bezpośrednio, Białystok, Wygoda, 135.000+30.000 zł/szt. ☎0660-261-790.

3 pokojowe 48mkw I piętro, umeblowane, Łapy, 400 zł. ☎0503-703-847

32 mkw., Mieszka I, XI p., nowa kuchnia, okna, 54.000 zł do uzg. pilne ☎0609-613-360.

35 mkw, 2 pokoje, cegła, Białystok, ul. Żabia, 60.000 zł. ☎0505-647-924.

36 mkw., Suwałki, po remoncie, stan idealny, parter, 42.000 zł. ☎(0-87)565-75-02, 0502-735-321.

39.7MKW, cegła, III piętro, Nowe Miasto, Białystok, 90.000 zł. ☎(0-85)745-21-15

3-POKOJOWE, 48 mkw., II p, Czarna Białostocka, 45.000 zł. ☎(0-85)710-16-02, 0660-280-611.

3-POKOJOWE, 62,9 mkw., Leśna Dolina, 129.000 zł. ☎0604-506-371.

3-POKOJOWE, 62.5 mkw., słoneczne, Kochanowskiego, Ełk, 1.250 zł/mkw. ☎(0-87)610-18-45, 0601-378-459,0601-737-128.

3-POKOJOWE, 69 mkw., Ip., wyjątkowo atrakcyjne, Suwałki, Kowalskiego, 82.000 zł. ☎0601-675-656.

3-POKOJOWE, centrum B-stoku, 84.000 zł. ☎(0-85)715-32-73, 0508-931-404.

4 pok., 72 mkw., ul. Zagumienna, os. Białostoczek, nowa kuchnia, po remoncie. 95.000 zł. ☎(0-85)652-22-33.

40 mkw, 2 pokoje, parter, ul. Boboli, B-stok, 6-letnie, urządzone, pilnie, 98.000 zł. ☎0602-755-612.

41 mkw., bezczynszowe, +działka 10 a, +pomieszczenie gospodarcze, Kukówko, 25.000 zł. ☎(0-87)520-02-21, 0600-313-583.

42 mkw, 8-letnie, Wysoki Stoczek. ☎(085)732-23-76.

47 mkw, VI piętro, do remontu, Dziesięciny, 65.000 zł. ☎(0-85)653-53-65.

48 mkw, 3-pokojowe, Białostoczek, 72.000 zł, sprzedam lub zamienię na mniejsze. ☎(085)661-76-31, ☎0602-120-966.

48 mkw, Ełk, centrum, po remoncie, piękny widok na jezioro, 65.000 zł. ☎(0-87)610-98-68, 0608-088-399.

49 mkw w bloku, Kleszczele, pilnie, 27.000 zł. ☎(0-85)681-84-85.

4-POKOJOWE, 73 mkw, Gołdap, I piętro, 73.000 zł. ☎0509-943-170.

4-POKOJOWE, 73,5 mkw., II p., Sejny, 50.000 zł. ☎(0-87)516-37-46.

50 mkw, cegła, 2-pokojowe, kuchnia, IV piętro, ul. Świętojańska, 95.000 zł. ☎(0-85)741-62-93.

53 mkw, kuchnia, 3 pokoje, Suwałki, +garaż, 65.000 zł. ☎0608-572-024.

55 mkw, III piętro, Brańsk, ul.Jagiellońska, telefon, 3-pokojowe, łazienka, WC oddzielnie, 55.000 zł. ☎(0-85)737-52-63, (0-85)737-50-91.

56 mkw, cegła, 3-pokojowe, działka 700mkw, +garaż, piwnica, po generalnym remoncie, Porosły, 110.000 zł. ☎0503-154-722.

56 mkw, eleganckie, parter, Suwałki, Lityńskiego, możliwość rat na 4 lata, 75.000 zł. ☎0601-914-482.

5-POKOJOWE, I piętro, po kapitalnym remoncie, ul. Jarzębinowa, B-stok, 120.000 zł/zamienię na mniejsze. ☎(0-85)653-44-90.

6 km od Ełku, I p., 57 mkw. 75.000 zł. ☎0600-630-433.

60 mkw. +garaż, Suwałki ok. 90.000 zł. ☎(0-87)567-83-39 wieczorem, 0602-395-839.

73 mkw., 4-pokojowe, II p., Ełk, ul. Piękna, blisko jeziora, 1.250 zł/mkw. do uzg. ☎(0-87)621-37-39.

ATRAKCYJNE, 2-pokojowe, IIp., cegła, 44,5 mkw., wykończone, ul. Pułaskiego, 127.000 zł. ☎(0-85)745-50-15.

BEMA, własnościowe, 4-pokojowe, Ip., 57,5 mkw., bez pośredników, 95.000 zł. ☎(0-85)742-71-99 po 16.

EŁK, 3-pokojowe, 56.5 mkw., parter, niski czynsz, os. Konieczki, 77.000 zł do uzg. ☎(0-87)621-41-19, 0505-951-111.

EŁK, 3-pokojowe, własnościowe, cegła żerańska, 62.1 mkw., II p., 1.350 zł/mkw. ☎(0-87)610-29-11 po 20.00, 0503-074-990.

EŁK, 55 mkw., ul. Wawelska, stare budownictwo, CO lokalne, tani czynsz, 65.000 zł. ☎0600-273-789.

JEDNOPOKOJOWE 36 mkw., Ip., wspólnota Wysoki Stoczek, umeblowane, 73.000 zł. ☎(0-85)651-01-27.

KAWALERKA 24mkw, cegła, ul. Antoniukowska, 55.000 zł. ☎(0-85)653-90-48

KAWALERKA, 27.50 mkw, Elbląg, IV piętro, 40.000 zł. ☎(0-85)661-96-80.

KAWALERKA, 40 mkw, 2-pokojowa, balkon, cegła, centrum Białegostoku, cicha dzielnica, 68.000 zł. ☎0604-811-288.

KAWALERKA, Wasilków, 25 mkw, cegła, 5 lat, wyposażona, 53.000 zł. ☎(0-85)710-40-49.

LIPOWA, 50mkw, II piętro, wspólnota, 90.000 zł. ☎(0-85)652-45-96

M3 w Grajewie, 48.65 mkw., 1.200 zł/mkw. ☎(0-86)273-82-71, 0605-077-156.

M-3, 37 mkw, III piętro, Białystok, Nowe Miasto, do lekkiego remontu, płyta, 78.000 zł. ☎0661-077-377.

M-3, 49 mkw., IV piętro, Łomża, 72.000 zł. ☎(0-86)218-11-01.

M-4, 61 mkw, 3-pokojowe, własnościowe, częściowy remont, Lipsk, 32.000 zł. ☎0880-549-341.

M4, 63 mkw., Białystok, 89.000 zł zamiana z dopatą na siedlisko do 50 km od Białegostoku. ☎(0-85)732-69-18.

M4, 65 mkw, 1-piętro, garaż, działka, Mały Płock w drodze na Mazury, 55.000 zł. ☎(0-86)279-11-74.

M-4, 65 mkw., garaż, działka, okolice Ełku, 43.000 zł. ☎(0-87)611-15-86, (0-87)620-12-62, 0606-941-830.

M4, Stelmachowo, 40.000 zł. ☎(0-85)718-11-32.

M-4, Suwałki, 82 mkw, X piętro, stan db, ul. Puławskiego, 61.000 zł. ☎(0-87)567-80-48, 0606-263-218.

MIESZKANIE 85 mkw. -os. Sienkiewicza, cena 95.000zł. do negocjacji. ☎0606-723-397.

MIESZKANIE o pow. 28 mkw. na parterze w centrum Suwałk, 40.000 zł. ☎(087)565-31-54. po 16.00.

OLECKO, os. Siejnik 39 mkw., 30.000 zł. ☎(0-87)523-01-29.

SKORUPSKA, 60 mkw, 125.000 zł. ☎(085)732-51-47.

SOKÓŁKA, 3 pok., 60 mkw., II p., po remoncie. 82.000 zł/zamiana na mieszkanie, Białymstok. ☎(0-85)711-90-11.

WIŚNIOWO Ełckie, 2-pokojowe, 50 mkw, I p., +garaż, 32.500 zł. ☎(0-87)620-86-39 po 17.00, 0600-337-301

WŁASNOŚCIOWE, 4-pokojowe, 75 mkw, I piętro, Suwałki Północ, 70.000 zł. ☎(0-87)567-07-16.

WŁASNOŚCIOWE, 60.3 mkw, Czarna B-stocka, 54.000 zł. ☎(0-85)710-11-27.

WŁASNOŚCIOWE, 63 mkw., I p., 3 pok. 1.100 zł/mkw./do uzg. ☎(0-87)565-64-23, 0507-163-143.

WŁASNOŚCIOWE, 70 mkw, Suwałki, 70.000 zł lub zamienię na 2-pokojowe w Płocku. ☎(0-87)567-03-34.

❑ ZAMIENIĘ

52 mkw., Białystok, Leśna Dolina na mniejsze. ☎(0-85)654-64-16.

53 mkw., kuchnia, 3 pokoje na siedlisko lub domek. Suwałki okolice. ☎(0-87)567-58-02.

75 mkw., własnościowe, III p., 4-pokojowe, balkon, Baranki, na dom do remontu Ełk, okolice. ☎(0-87)620-07-00.

BIAŁYSTOK, centrum, parter +ogródek, 49 mkw. na podobne lub domek Ełk lub okolice. ☎(0-85)744-82-40, 0880-038-829.

EŁK, spółdzielcze własnościowe, 45 mkw., III p., centrum na mały domek, Ełk lub okolice. ☎0504-525-318.

KOMUNALNE 44 mkw. do remontu, kamienica, centrum Łodzi na Suwałki, najchętniej parter. ☎(0-87)565-35-35 po 19:00.

KWATERUNKOWE, 2-pokojowe, 38 mkw, parter, na podobne. ☎(0-85)744-00-18.

KWATERUNKOWE, 45 mkw, 3-pokojowe, c.o., Wodzisław Śląski, na podobne lub mniejsze, Olecko. ☎(0-32)455-15-06.

M3 w Hajnówce, 48 mkw. na podobne w Białymstoku. ☎(0-85)732-69-18.

M3, I piętro, spółdzielcze Gdańsk, na podobne w Suwałkach, I, II piętro. ☎(0-58)322-74-27.

M-4, 61 mkw, 3-pokojowe, spółdzielcze, Lipsk, na Ełk, może być małe kwaterunkowe lub spółdzielcze. ☎0604-867-208.

M5, 84,7 mkw, na 2-3 pokojowe, 48-60 mkw. ☎(0-85)662-00-63.

NOWA Wieś Ełcka, 50 mkw., po remoncie na Ełk do 40 mkw., (z zadłużeniem). ☎(0-87)619-75-73.

SIEDLISKO nad jeziorem, k. Ełku na mieszkanie do 50 mkw., Ełk, Giżycko, możliwość dopłaty. ☎(0-87)610-71-93.

WŁASNOŚCIOWE M-4, I piętro, wewnętrzne z garażem na dom wolnostojący w Suwałkach lub pobliżu z dopłatą. ☎0695-747-317.

WŁASNOŚCIOWE, 58,8 mkw, ul. Upalna, na mniejsze, Białystok. ☎0504-418-152.

MIESZKANIA/STANCJE

❑ WYNAJMĘ

1-POKOJOWE, oddzielne wejście, B-stok, ul. Zaściańska 58, 300 zł.

2 pok., 30 mkw., umeblowane, Kleosin, blisko Politechniki. 300 zł+ opłat/m- c. ☎(0-85)745-15-25.

2 pokoje uczącym się lub pracującym, Białystok, Wasilkowska. 250 zł/m-c bez dodatkowych opłat. ☎(085)676-20-91.

2-POKOJOWE na przeciwko kina Pokój, 500 zł +czynsz. ☎(0-85)661-54-43, 0604-276-729.

2-POKOJOWE, nowe, Zachodnia, cena do uzgodnienia. ☎0-606-941-756.

3-POKOJOWE, ul. Sobieskiego, B-stok, 750 zł. ☎(0-85)712-21-88.

4 pok., 67 mkw., centrum Białegostoku. 950 zł/m- c. ☎0508-569-594.

DO wynajęcia 3- pokojowe od 1- go grudnia, centrum, Suwałki, 600 zł+ liczniki. ☎(087)566-36-29.

DO wynajęcia mieszkanie w Suwałkach, 300 zł+ opłaty, ☎(087)569-14-20.

DOM na wsi, k/ Łap, 100 zł/msc. ☎(0-85)715-41-17

DWIE studentki poszukują małego mieszkania w Białymstoku, ☎0692-970-166. po 15.00.

DWUPOKOJOWE umeblowane, uczącym się, Białystok, 550 +opłaty licznikowe. ☎(086)270-11-90.

EŁK, 2-pokojowe, 40 mkw., częściowo umeblowane, os. Konieczki, 480 zł +opłaty licznikowe. ☎0693-023-976.

AGENCJA NIERUCHOMOŚCI
BIAŁYSTOK, RYNEK KOŚCIUSZKI 24
TEL. 744-50-82, 742-86-42

Mieszkania wybrana oferta
· 2 pok/Zagórna, 44,2 m², III p., 115.000
· 3 pok/Szeroka, 60 m², III p. 84.000
· 3 pok/Stroma, 58,8 m², IV p. + meble 89.000
· 2 pok/Wiejska, 44 m², 105.000
· 3 pok/Antoniukowska ,55 m², 73.000
DOMY
· Grabówka 168/1100 - nowoczesny 395.000
Lokale/sprzedaż
· Czarna B-stocka , obiekt produkcyjno-socjalny, 115.tys
· Konstytucji 3 Maja, 44 m - 110.000 zł

ZBIGNIEW BUZA - licencja zawodowa nr 158

JEDNOPOKOJOWE 36 mkw, I piętro, nowe, umeblowane, pralka, lodówka, Wysoki Stoczek, 450 zł +liczniki. ☎(0-85)651-01-27.

KAWALERKA, parter, Suwałki, 350 zł. ☎(0-87)567-36-27.

KAWALERKA, Suwałki, 31 mkw., dziewczynie pracującej, bezdzietnemu małżeństwu. 330 zł+ woda, prąd/m- c. ☎0504-049-659.

KAWALERKĘ, M2, 40 mkw, balkon, w pobliżu kościoła Rocha, 450 zł +liczniki. ☎0604-811-288.

MAŁŻEŃSTWO bezdzietne, 2 dziewczyny pracujące, ul. Ordonówny, 43mkw, 500 zł. ☎(0-85)663-13-80

MAŁŻEŃSTWU, latnia kuchnia+ pokoik, Mońki. 240 zł/m- c. ☎(0-85)716-47-53.

MIESZKANIE 2- pokojowe, ul. Kasztanowa, Suwałki, 450 zł./m-c do uzgodnienia. ☎(087)566-23-89.

MIESZKANIE w starym budownictwie młodemu małżeństwu, w Suwałkach, 150 zł. ☎(087)566-37-72.

MIESZKANIE, nieduże na południu, Grajewo, 350 zł. ☎0603-077-415.

NA wsi, 10 km od Białegostoku, małżeństwu z dzieckiem, 40 mkw., 400 zł/miesięcznie. ☎0661-754-189.

NIEPALĄCYM, pracującym, uczącym się, Kleosin, 250 zł/pokój. ☎(0-85)663-20-18.

OSOBIE uczciwej, pokój+ łazienka, nowe budownictwo, Dojlidy Górne. 100 zł/m- c. ☎0504-493-939.

POKOJE, spokojnym dziewczętom, waruki bardzo dobre, 160 zł/os. ☎(087)566-23-89.
002834A

POKOJE, umeblowane, kobietom uczącym się, pracujacym. 150 zł/osoba. ☎0693-467-763.

POKÓJ dziewczynie, samotnej kobiecie, 200 zł/msc. ☎0502-988-551

POKÓJ niepalącej, ul. Porzeczkowa, 250 zł. ☎(0-85)653-14-18, 0503-515-320.

POKÓJ studentce, Białystok, Zielone wzgórza, parter, umeblowany, 300 zł/bez opłat. ☎(0-85)661-77-40

POKÓJ studentce, centrum B-stoku, 250 zł. ☎(0-85)742-71-40.

POKÓJ z kuchnią, Pułkowa, 380 zł +liczniki. ☎(0-85)653-91-95.

POKÓJ z łazienką, 20 km od Olecka, 100 zł/m-c. ☎0607-507-811.

POKÓJ, 200 zł. ☎(0-85)675-59-68.

POKÓJ, dostęp do internetu, 275 zł. ☎(0-85)675-23-21 po 16, 0880-272-625.

POKÓJ, Dziesięciny, 180 zł. ☎(0-85)653-33-09, (0-85)653-13-07.

POKÓJ, kuchnia, umeblowane, oddzielne wejście. 300 zł/m- c. ☎(0-85)663-63-57.

POKÓJ, studentowi, mozliwośc korzystania z kuchni, garażu, Białystok, 200 zł. ☎(0-85)732-44-87.

POKÓJ. ☎0502-838-324.

POSZUKUJĘ mieszkania do wynajęcia pilnie! Suwałki, ☎0696-703-932.
002921D

SAMODZIELNE w bloku, częściowo umeblowane, 2 pokoje, ul. Upalna, B-stok, 600 zł. ☎0607-168-160.

SAMODZIELNE, umeblowane, Suwałki, 555 zł/liczniki. ☎(0-87)568-31-35

SAMODZIELNY pokój, centrum, 220 zł. ☎(0-85)743-55-14, po 16.00.

STANCJA i noclegi, os. Bema, 25-300 zł. ☎0660-289-714

STUDENTKA poszukuje 2 współlokatorek do 2-pokojowego, os. Wysoki Stoczek, ok. 250 zł/os. ☎0693-153-716.

STUDENTKOM, 2-pokojowe, parter, ul. Broniewskiego, Białystok, 300 zł +opłaty. ☎(0-85)732-57-54, po 17:00.

SUMOWO k./Sejn, całe mieszkanie, max.25 osób, na Sylwestra, kulig, możliwość wyżywienia, ognisko, 22 zł/os/doba. ☎(0-87)516-31-32, 0693-424-578.



SUWAŁKI, ul. szpitalna, 38 mkw. 350 zł+ opłaty. ☎0506-404-668.

SZUKAM współlokatorki do pokoju na Pogodnej, 250 zł. ☎0692-620-188.

W domku drewnianym, pokój z kuchnią, osobie samotnej, 150 zł. ☎(0-85)675-02-97.

WSPÓŁLOKATORCE, współlokatorowi, niedrogo. 200 zł/m- c. ☎0888-123-423.

❑ SZUKAM

1-2 pokojowe w Suwałkach. ☎(0-87)567-18-89, 0507-163-411.

2 pokojowego. ☎0506-768-274

2-POKOJOWE, Bielsk Podlaski. ☎0508-777-494.

2-POKOJOWE, małżeństwo z dzieckiem, okolice Broniewskiego, Antoniuk, do 500 zł, plus opłaty licznikowe. ☎0693-409-842.

2-POKOJOWE, na Antoniuku, okolice centrum. ☎0501-748-979.

2-POKOJOWEGO, do 400 zł. ☎0606-651-351 (0-85)676-36-03.

KAWALERKI, częściowo umeblowanej, Białystok, 400 zł/m- c. ☎(0-85)717-70-42, 0697-739-298.

MAŁŻEŃSTWO umeblowanego, Zielone Wzgórza, Słoneczny Stok, Wysoki Stoczek. ☎(0-85)743-37-78 0697-689-755.

MAŁŻEŃSTWO z dzieckiem kawalerki, Suwałki. ☎(0-87)567-76-26 do 16:00.

MIESZKANIA na wsi lub w mieście, pracujący, bez nałogów, w zamian pomoc przy remontach. ☎0601-806-290.

MŁODE bezdzietne małżeństwo, ok. Leśna Dolina, Słoneczny Stok, ok. 400 zł. ☎0507-415-126

MŁODE małżeństwo pilnie, 2-pokojowego, Suwałki. ☎(0-87)566-23-16.

MŁODE uczciwe małżenstwo bez dzieci poszukuje mieszkania za czynsz. ☎0888-380-590.

PILNIE niedrogiej stancji w Grajewie na okres zimowy. ☎(0-86)272-62-49, 0696-329-705.

PILNIE poszukuję mieszkania do wynajęcia 2-3 pokojowego, za czynsz, ☎0696-703-932.

POKOJU, niepalący, pracujący, do 300 m- c, Nowe Miasto, Kleosin. ☎(0-85)663-20-18, wieczorem.

PRACUJACY, kawalerki. ☎0509-234-604.

PRACUJĄCEJ współlokatorki do m-2, os. Piasta, 300 zł. ☎0698-258-550

STUDENTKA pokoju w Supraślu. ☎0505-248-357 wieczorem.

UCZENNICA stancji na os. Dojlidy. ☎(0-85)716-85-42.

W Grajewie. ☎0603-080-477.

Polanowscy

Mieszkania
1p. Wesoła, 29,5m2/IIp. - 64.000
1p. Dubois, 23,5m2/IVp. - 49.900
1p. Sz.Szereg., 35m2/0p. - 62.000
2p. Dubois, 37m2/0p. - 87.000
2p. Pogodna, 44m2/Ip. - 110.000
2p. Fabryczna, 48m2 - 74.000
3p. Broniewskiego, 61m2 z jadalnią
3p. Waszyngtona, 60m2/VIp. - 97.000
3p. Zagumienna, 70m2/IIp. - 153.000
3p. Swobodna, 60m2/IV - 108.000
3p. Pułkowa, 48m2/Ip. - 99.900
4p. Wyszyńskiego 62m2/IIp - 105.000
4p. Popiełuszki, 58m2/Ip. - 77.000
Domy
Białostoczek, szer. 140/341 - 395.000
Wyżyny, komfort, 158/510 - 460.000
Skorupy, szereg. 150/200 - 259.000
Nowy Parterowy, 100m2 - okolice
Doj.Górne,sur.otw,260/600 - 150.000
Centrum, 270/1176 - 395.000
Bojary, 90/1130 - 230.000
Wygoda, do wyk., 150/702 - 250.000
Jurowce, kanad., 147/1330 - 430.000
Działki
Sikorskiego, 2144m², war.zab - 119.000
Grabówka, budowlane i przemysłowe.
Elewatorska, 1529m2 - 210.000

Białystok, ul. Św. Mikołaja 1 lok. 33 (IIIpiętro)
(746-67-80, 746 67 87, 744-20-06, 746 67 06
tel./fax 743 22 43

DOMY

❑ KUPIĘ

DO 1.000 mkw, Bielsk Podlaski, lub zamienię na 2 małe mieszkania. ☎(0-85)730-22-68.

DO przeniesienia, 6X12 m lub mniejszy, stan db. ☎(0-85)749-48-45.

DOM. ☎(0-87)629-81-81.

DOMEK z działką w Sokołach. ☎(0-85)814-17-80

DREWNIANY do przeniesienia 9x12 m, lub większy. ☎0509-669-461

DREWNIANY do remontu, stan surowy, Suwałki, w rozsądnej cenie. ☎(0-87)567-66-98, 0600-179-908

DZIAŁKA, lub mieszkanie, Wysokie Maz., Czyżew, okolice. ☎0505-579-309.

EŁK, dom. ☎0605-370-621.

EŁK, domek wolnostojący może być do remontu lub zamienię na mieszkanie z dopłatą. ☎(0-87)610-07-18, 0601-894-331.

ŁAPY. ☎(0-85)715-29-32.

MOŻE być do remontu lub samą działkę. ☎0691-792-743.

NA wsi z dużą działką, do 25 km od Białegostoku. ☎0509-023-073

PIĘTROWY do remontu, w Grajewie. ☎(0-86)272-84-60.

NAJWIĘKSZY wybór PANELI podłogowych i ściennych
SIDING płyta konstrukcyjna OSB
panel styl
ul. Wiewiórcza (róg Mickiewicza)
tel. 743-41-60

WOLNO stojący stan db, do 120 mkw., Białystok lub Hajnówka. ☎(0-85)652-63-70 po 16.00

Z bali do przeniesienia. ☎0607-665-024.

❑ SPRZEDAM

1/2 bliźniaka, budynki gospodarcze, działka 1.300 mkw, wieś, okolice Kolna, 26.000 zł. ☎0697-925-204.

120 mkw., działka 27 arów zagospdarowana, mieszkanie letnie 25 mkw, 200.000 zł. ☎(0-87)615-83-41 po 18:00.

260 mkw. +posesja 2.000 mkw., Pisz, 300.000 zł. ☎(0-87)423-34-12, 0660-473-050.

BUDOWLANA w Sokólce, 28 zł/mkw. ☎(0-85)711-31-10.

CENTRUM Grajewa, hotelik+ bar, budynek gosp., mieszkalny. 600.000 zł. ☎(0-86)272-35-72.

CHLEW murowany kryty dachówką cementową, do rozbiórki, 4.500 zł. ☎(0-85)685-22-35.

CZARNA Białostocka 150/1000, murowany, nowy, 195.000 zł lub zamiana na mieszkanie w Białymstoku. ☎0506-238-427.

DO rozbiórki i przeniesienia, drewniany, stan db, 6.000 zł. ☎(0-86)270-14-96

DO zamieszkania, okolice Białegoistoku- Olmąty. 360.000 zł. ☎(0-85)742-01-30.

DOM do rozbiórki drewniany, 2.000 zł. ☎(0-87)425-16-11.

DOM w Łomży, działka 600 mkw ogrodzona i zagospodarowana +budynek gospodarczy; 430.000,- ☎0692-724-863.

DREWNIANY do rozbiórki, ok. Szczuczyna, 4.000 zł. ☎0603-077-690

DREWNIANY z bali, do przeniesienia lub rozbiórki, 10x9 m, Miastkowo k. Łomży, 3.500 zł. ☎(0-86)217-44-58.

DREWNIANY z bali, do przeniesienia lub rozbiórki, 10x9 m, Miastkowo k. Łomży, 3.500 zł. ☎(0-86)217-44-58.

DREWNIANY, 12 mkw., taras. 3.500 zł. ☎(0-29)772-57-22.

DREWNIANY, do rozbiórki, 11.000 zł. ☎0504-797-430.

DREWNIANY, działka 3.939 mkw, nowe ogrodzenie, koło Raczek, 45.000 zł. ☎0502-935-964.

DREWNIANY, nowy, kryty blachą, ocieplony z zewnątrz, działka 700 mkw., gm. Kmyszyn, 46.000 zł. ☎(0-85)644-60-18.

DREWNIANY, nowy, kryty wiórem, 2,5x3,7 m, ok. Sejn, 800 zł. ☎(0-87)567-86-51, 0502-739-002.

EŁK, wolnostojący 420 mkw., parterowy +poddasze mieszkalne, zagospodarowana działka 3.600 mkw., media, 520.000 zł. ☎0607-262-109.

GRAJEWO drewniany z projketem domku parterowego działka 600 mkw., 70.000 zł. ☎0609-440-490.

GRAJEWO stan surowy zamknięty, 10x12 m, 2 garaże, 7x8 m, 200.000 zł. ☎0609-440-490.

GRAJEWO, centrum. 75.000 zł. ☎0607-875-307.

JEDNORODZINNY, drewniany, +budynek gospodarczy murowany, 42 a działka, Białaszewo koło Grajewa, 23.000 zł. ☎0509-705-018.

KOLNO, parterowy, +działka 4 a, 40.000 zł. ☎(0-87)423-05-86.

KOLNO, ul. Krupki, murowany, 1-rodzinny, piętrowy, działka 6 a, 200.000 zł. ☎(0-86)473-05-51 po 16:00.

KRZYWE koło Suwałk, dom +2 garaże, 250 mkw., działka 1.500 mkw., media, 250.000 zł. ☎0505-003-190.

MAŁY, murowany, pow. 68 mkw., działka 642 mkw., Czarna Białostocka. 70.000 zł. ☎(0-85)654-62-97, 11.000- 18.00.

MAŁY, nowy, wolno stojący, do wykończenia, działka 550 mkw., Suwałki, 160.000 zł. ☎0604-868-624.

MUROWANY po remoncie, ok. Suwałk, blisko jeziora, zamiana na M-4 Białystok, 100.000 zł. ☎(0-87)569-30-26

MUROWANY z działką, koło wsi Dasze, gmina Kleszczele, blisko lasu, 25.000 zł. ☎(0-85)685-05-07.

MUROWANY, 115 mkw, woda, co, +budynki, działka 60 arów, Modzele, 45.000 zł. ☎0695-032-346.

MUROWANY, budynki gospodarcze, woda, kanalizacja, w Hajnówce, 97.000 zł. ☎(0-85)683-51-83.

MUROWANY, działka 15 a, Czyżew, 45.000 zł. ☎0509-188-607.

MUROWANY, działka 28 a, ogrodzona, Ełk Siedliska, dobra lokalizacja, 310.000 zł. ☎0501-312-908.

MUROWANY, media, budynki gosp., działka 35 arów, blisko miasta. 110.000 zł. ☎(0-85)716-34-53.

MUROWANY, stan surowy +budynek gospodarczy, obrzeża B-stoku, wielkość działki do uzg, 160.000 zł. ☎0502-712-639, (0-85)749-23-64.

MUROWANY, stan surowy 150 mkw. z działką 630 mkw, Jeleniewo k. Suwałk, 150.000 zł. ☎(087)567-18-12.

NA wsi ok. Rydzewa, 170.000 zł. ☎0692-163-170.

NAD jeziorem drewniany z dużym ogrodem, 15 km od Suwałk, 240.000 zł. ☎0501-453-363.

NIEWODNICA Korycka, 150.000 zł. ☎(0-85)650-15-82.

NOWOCZESNY, stan surowy, Grabówka, działka 630 mkw., 195.000 zł. ☎0502-383-585, (0-85)868-26-80.

AGENCJA OBROTU NIERUCHOMOŚCIAMI AUGUSTÓW
członek - założyciel PWSPwON
16-300 Augustów
ul. Wierzbna 5
Rok zał. 1992 tel. 087-6433177, tel./fax 087-6447385
kom. 0-601-53-56-00, wk@pnet.pl

Siedliska:
Pieńki

0.7 ha, za Złotorią. 15 zł/mkw. ☎(0-85)732-62-15.
1 ha w Kolnie, centrum, 100.000 zł. ☎(0-87)423-05-86.
1 ha ziemi z podziałem na działki, 100m od jeziora, 7 zł/mkw. ☎(0-87)565-54-15
1 ha, pod działalnośc gospodarczą, z budynkami, 50.000 zł. ☎0604-161-838.
1.000 mkw., zagospodarowna, murowany domek, prąd, ok. Ełku, 45.000 zł. ☎0504-910-219.
1.35 ha na terenie miasta Suwałk, 2.5 zł/mkw lub zamiana na samochód. ☎(0-87)567-42-44.
1.8 ha, okolice Białegostoku. 8 zł/mkw. ☎(0-85)676-34-08
10.000 mkw, pod zabudowę zagrodową, prąd, 7 km od B-stoku, 6 zł/mkw. ☎0602-790-403.
1000MKW przy trasie, pod stację gazu, 30 zł/mkw. ☎0606-944-841
2 działki letniskowe, dojście, nad jeziorem Białym Filipowskim. 6 zł/mkw. ☎(0-87)569-66-33, 0602-341-666.
2 ha, trasa Białystok-Zambrów, 35.000 zł/ha. ☎(0-86)270-22-84
2,35 ha 25 m linii brzegowej, przy jeziorze, 1,5 zł/mkw do neg. ☎(0-87)568-57-75.
2,6 ha z lasem, z prawem budowy, obrzerza puszczy Knyszyńskiej, 3,5 zł/mkw. ☎(0-85)661-98-45, 0697-406-383.
2.48 ha, rolna, złożone podanie o przekształcenie, okolice Łomży, 300.000 zł. ☎(0-86)476-19-15.
20 arów, 30 km od Warszawy, 10 zł/mkw. ☎(0-87)615-83-41 po 18:00.
3 działki, pozwolenie na budowę, okolice Remieńkin, 3x 240 mkw. 20- 25 zł/mkw. ☎(0-85)653-59-71.
3 ha, uzbrojony teren, prawo zabudowy od drogi, okolice Białegostoku. 5 zł/mkw. ☎(0-85)651-29-14, 0695-593-649.
3.800 mkw., Makosieje, Selment Wielki, dostęp do wody, prawo zabudowy, 22 zł/mkw. ☎0609-057-950.
5.000 mkw., prawo budowy, 15 km od Białegostoku, gm. Dobrzyniewo. 3 zł/mkw. ☎0503-165-146.
500 mkw urządzona, rekreacyjno-ogrodnicza, nowe szczepy winogrona, nowy domek, tunel, nad rzeką, 3.500 zł. ☎0504-701-295
6.5 a nad jeziorem, domek 35 mkw. +taras, 10 km od Giżycka, 33.000 zł. ☎(0-87)429-19-21.
73 ary, jezioro Sejwy, linia brzegowa, w tym 5 budowlanych, z domkiem, 17 zł/mkw. ☎0509-136-800.
7HA ziemi, db lokalizacja, wodociąg, droga, prąd, Zaczerlany gm. Choroszcz, 3 zł/mkw. ☎(0-85)719-30-55
860 mkw., Chrzanowo k. Ełku, jezioro, media, prawo budowy, 26.000 zł. ☎(0-87)610-29-11 po 20.00, 0503-074-990.
925 mkw., Olmąty. 62.000 zł. ☎(0-85)742-01-30.
BIELSK Podlaski 2 ha, położona niedaleko centrum, pełne uzbrojenie, 13 zł/mkw. ☎(0-85)730-20-28.
BIELSK Podlaski, budowlana, 1.020 mkw., centrum, pełne uzbrojenie, 120 zł/mkw. ☎(0-85)730-20-28.
BUDOWLANA 0,33 ka, budynek gospodarczy, projekt budowlany gratis, Domanowo, 18.000 zł. ☎(0-85)737-62-06
BUDOWLANA 600 mkw., Kolno, za ul. Krupki, na dom wolno stojący, 16.00 zł. ☎0502-872-667.
BUDOWLANA uzbrojona, 2400mkw, Bogusze, nad rz. Ełk, z dojściem do rzeki, 20 zł/mkw. ☎(0-86)272-48-07
BUDOWLANA uzbrojona, Turośl, 22 ary, 15.000 zł. ☎0600-518-312.
BUDOWLANA uzbrojona, warunki zabudowy, 990mkw, Zawadu ul. Reymonta, 120 zł/mkw. ☎(0-85)652-45-56
BUDOWLANA, 1.200 mkw, Łapy, 20 zł/mkw. ☎(0-85)715-21-53.
BUDOWLANA, 1.260 mkw., Krzywe, k. Suwałk, 26.000 zł. ☎(0-87)567-47-65.
BUDOWLANA, 11 a, Nowa Wieś k. Ełku, możliwość podłączenia wody, prądu, kanalizacji, 22.000 zł. ☎(0-87)610-36-89.
BUDOWLANA, 2.100 mkw., uzbrojona, centrum Dąbrowy Białostockiej, 15 zł/mkw. ☎(0-85)712-80-27.
BUDOWLANA, 2.600 mkw., Jaworówka, 4 km od Dobrzyniewa Dużego. 50.000 zł. ☎(0-85)719-74-52.
BUDOWLANA, 2.900 mkw., dojazd, las, prąd, atrakcyjne miejsce. 8 zł/mkw. ☎(0-85)749-15-79, wieczorem.
BUDOWLANA, 3.600 mkw., Jaworówka, 4 km od Dobrzyniewa Dużego. 60.000 zł. ☎(0-85)719-74-52.
BUDOWLANA, 3800mkw, ogrodzona, park Biebrzański, widok na Biebrzę, 42.000 zł. ☎0502-543-019
BUDOWLANA, 800 mkw, Bielsk Podlaski, 25 zł/mkw. ☎(0-85)730-46-35.
BUDOWLANA, Dobrzyniewo Duże, 1.442 mkw., warunki zabudowy, uzbrojona, 40.000 zł. ☎(0-85)653-39-59 po 20:00, 0604-595-863.
BUDOWLANA, Giżycko, 2.300 mkw., pełne uzbrojenie, 85.000 zł. ☎0692-163-170.
BUDOWLANA, Hryniewicze, 3.400 mkw., możliwość podziału, 50 zł/mkw. ☎0608-185-071.
BUDOWLANA, kol.Porosły, 6.000 mkw., media, 13 USD/mkw. ☎0606-170-113.
BUDOWLANA, mieszkaniowa i usługowa, obrzeża Olecka, 18 zł/mkw. ☎0601-210-819
BUDOWLANA, staw, nad j. Długie, okolice Krasnopola, 40 arów, 25.000 zł. ☎0501-453-363.
BUDOWLANA, Suwałki, Kamena, 766 mkw. 18.000 zł. ☎(0-87)567-23-33, po 18.00.
BUDOWLANA, uzbrojona, pozwolenie na budowę, 540 mkw., Suwałki, 25.000 zł. ☎0506-109-391.
BUDOWLANA, uzbrojona, woda, kanalizacja, Wasilków, Jurowiecka, 1.595 mkw, 12 euro/mkw. ☎(0-85)654-23-35.
BUDOWLANĄ w Kleosinie. 22 USD/mkw. ☎0602-335-122.
BUDOWLANE koło Choroszczy, 1.100-1.400 mkw., 5-7 Euro/mkw. ☎(0-85)653-47-26, 0501-703-269.
BUDOWLANE przy trasie Moŕiki- Hornostaje, w rozliczeniu ciągnik rolny, koparka, DT-75, 8-20 zł/mkw. ☎0608-441-917.
BUDOWLANE w Sokólce, 25 zł/mkw. ☎(0-85)711-92-51.
BUDOWLANE, 700 i 1400 mkw, nad jeziorem w Rajgrodzie, 7 USD/mkw. ☎0606-881-066.
BUDOWLANO-PRZEMYSŁOWA, 9200mkw, Krynki, okazyjnie, 35.000 zł/do uzg. ☎(0-85)722-86-17
BUDOWLANO-REKREACYJNA, nad zalewem Siemianówka, 1.400 mkw, 8 zł/mkw. ☎0502-701-966.
CHRZANOWO, ok. Ełku, nad jez. Sunowo, działka wraz z domkiem, 140.000 zł. ☎0602-382-441.
DOM, gospodarstwo murowane, kryte blachą, 0.5ha siedlisko, blisko Suwałk, zamiana na blok, 120.000 zł. ☎0508-935-156
DZIAŁKA 1,3 ha, z prawem do budowy, możliwość podziału, prąd, dobry dojazd, 4 zł/mkw. ☎0503-789-138.
DZIAŁKA budowlana, 2100 mkw, ogrodzona, uzbrojona, 28 km od Warszawy, Jasienica, 10 USD/mkw. ☎0606-881-066.
DZIAŁKA nad jeziorem 1.20 ha, ogrodzona, las, prawo zabudowy, 90.000 zł. ☎(0-87)521-42-54.
DZIAŁKA rekreacyjna z prawem zabudowy 100 m do jeziora, pow. 0,86 ha, Gmina Rutka Tartak, 3.500 zł. ☎(087)565-08-65.
DZIAŁKI budowlane, uzbrojone, 10, 11, 13, 15 arów, 8 km od Suwałk, 10-50 zł/mkw. ☎(0-87)567-51-95.
DZIAŁKI nad jez. Wojnowo, szlak Wielkich Jezior Mazurskich, 20 zł/mkw. ☎0692-163-170.
EŁK, okolice, z prawem budowu i dostępem do jeziora, 3 szt, 15 zł/mkw. ☎(0-86)272-35-72
FASTY, 4950 mkw, uzbrojona, woda, kanalizacja, prąd, 20 zł/mkw. ☎(0-85)654-77-63, (0-85)732-26-70 12:00-19:00.
GOSPODARSTWO 20 ha przy trasie, 200.000 zł. ☎(0-87)569-34-44.
GOSPODARSTWO lub siedlisko, ładne, Suwalszczyzna, 130.000-180.000 zł. ☎(0-87)568-11-22
GOSPODARSTWO, siedlisko, Suwalszczyzna, bardzo ładne, 130.000-180.000 zł. ☎(0-87)568-11-22.
GRABÓWKA B-stok, przy ul. Leszczynowej, 1.000 mkw, 40 zł/mkw. ☎0600-982-236.
LEŚNA k/Białegostoku, 10 zł/mkw. ☎(0-85)719-18-63
LETNISKOWĄ 700 mkw, 2 km od Aten, las, cisza, 10zł/mkw. ☎0693-765-229.
LEWICKIE k/Białegostoku 1127mkw, 30.000 zł. ☎(0-85)868-14-54
MAZURY, 200 mkw., zabudowania, garaże, +3 ha ziemi pod działki rekreacyjne, 100.000 euro. ☎(0-87)421-37-83.
MAZURY, okolice Ełku, prawo dostepu do jeziora, prawo budowy, 2.500 mkw. 15 zł/mkw. ☎0607-875-307.
MAZURY, rozpoczęta budowa, 900 mkw., pełne media, 69.000 zł. ☎0606-982-988.
MAZURY, usługowo-mieszkalne, 757 mkw., pełne media, 18.000 zł. ☎0606-982-988.
NAD j.Gaładuś, możliwość podziału, od 1.000 mkw., 10-20 zł/mkw. ☎0605-639-921.
NAD jeziorem 9.5ha, linia brzegowa 200m, 5.5 zł/mkw. ☎(0-87)611-16-10
NAD jeziorem Żubrowo, 8.200 mkw, 10 zł/mkw. ☎(0-87)516-42-49.
NOWA Wieś Ełcka, działki, 15 a, 22 a, obok lasu, 35.000 zł do uzg. ☎(0-87)619-73-82.
OGRODNICZA 300 mkw., Dojlidy, ul. Dojnowska, 14.500 zł. ☎0501-387-742.
OGRODNICZA, domek, 3 szklarnie, budynek gospodarczy, pod Wasilkowem, 15.000 zł. ☎(0-85)663-48-12. 8:00-10:00.
PILNIE, nad jeziorem Żubrowo. 8.000 zł. ☎(0-87)565-33-26, 0694-893-508.
POD zabudowę, środek wsi, 16.000 zł. ☎(0-86)476-09-55.
POŁOŻONA nad rzeką Ełk, w rozliczeniu samochód, 38 arów, 60.000 zł. ☎0600-289-289.
PONAD 4.000 mkw.+ budynki, za Czyżewem. 20.000 zł. ☎0602-221-711.
POSESJA Mazurki 10, gm. Augustów 0,5 ha ogrodu, 200.000 zł. ☎(0-87)644-54-82.
PRZEMYSŁOWA w Kleosinie, 3.500 mkw., 40 zł/mkw. ☎0502-350-316.
PRZEMYSŁOWA, 8.400 mkw, gm. Juchnowiec, 160.000 zł. ☎0660-755-399.
REKREACYJNA P.O.D. Rafałówka, zagospodarowana, 1.800 mkw., 20.000 zł. ☎(0-85)663-37-50 po 16.
REKREACYJNA, 300 mkw, przy ul. Plażowej, B-stok, prąd, woda, 1.800 zł. ☎(0-85)743-33-12.
REKREACYJNA, Pod Fasty, 20.000 zł. ☎(0-85)654-10-82, 0660-486-440
REKREACYJNO- budowlana, 1.500 mkw., szosa 50 m, Narew, okolice Tykocina. 4.000 zł. ☎0506-639-930.
REKREACYJNO-BUDOWLANA nad Jeziorem Serwy, 40.000 zł. ☎0601-214-753.
ROLNA 1.30 ha, możliwość przekształcenia, dojazd, las, prąd, atrakcyjne miejsce. 5 zł/mkw. ☎(0-85)749-15-79, wieczorem.
ROLNA 5.5ha, przy drodze Suwałki-Sejny, na różną działalność, jezioro, rzeka, 100.000 zł. ☎0505-003-190
ROLNA w trakcie przeszkształcania na budowlaną, 0,5 ha, Nowinka, trasa Augustów -Suwałki, 7 zł/mkw. ☎0697-523-081.
ROLNA, 8.000 mkw, media, możliwość przekształcenia, 10 km od B-stoku, 6 zł/mkw. ☎(0-85)719-32-27.
ROLNA, Bielsk Podl., 5.000 mkw., przeznaczona pod zabudowę. 30 zł/mkw. ☎(0-85)730-46-39.
ROLNA, około 1,2 ha, 8 km od B-stoku, możliwość podziału, 6 zł/mkw. ☎(0-85)718-88-84, 0502-265-697.
ROLNA, pod siedlisko, z możliwością wydzierżawienia ziemi, 20.000 zł. ☎0508-947-736.
ROLNA, uzbrojona, możliwość zabudowy, przy lesie. 30.000 zł. ☎(0-85)719-98-47.
ROLNA, z możliwością przekwalifikowania, nad jeziorem, Giby, 30 a, 1.300 zł/a. ☎(0-87)516-55-42.
ROLNO -budowlana, 1050 mkw, w Sobolewie, 25.000 zł. ☎0503-039-145.
ROLNO -budowlana, 2.500 mkw., uzbrojona, 6 □/mkw. ☎(0-85)675-56-67 po 20.00
RZEMIEŚLNICZO -budowlana w Wasilkowie, 6.000 mkw, możliwość podziału na mniejsze, 15 USD/mkw. ☎0606-201-454.
RZEMIEŚLNICZO-BUDOWLANE, uzbrojone, Wasilków, 2.000 mkw., 130.000 zł. ☎(0-85)653-93-24.
SIEDLISKO 0,35 ha, dom 150 mkw., budynki gospodarcze, wszystko murowane, ok. Nowych Piekut, 65.000 zł. ☎0692-098-964.
SIEDLISKO bez domu w Oliszkach, 3 km. od Białegostoku, uzbrojone 5800mkw., 6 USD/mkw., ☎0600-492-793.
SIEDLISKO w lesie, 4.590 mkw., 45 km od Białegostoku, trasa Warszawa, media, 5 zł/mkw. ☎0661-458-401.
SIEDLISKO w Rybnikach, 79.000 zł. ☎(0-85)718-50-41, 0880-452-602.
SIEDLISKO, 1 ha nad Bugiem, 60.000 zł do uzg. ☎0504-750-324.
SIEDLISKO, 1 ha, z możliwością wykopania stawu, 25 km od Białegostoku, 8,5 zł/mkw. ☎(0-85)661-98-45, 0697-406-383.
SIEDLISKO+ dom, budynki gosp., 3.200 mkw., 17 km od Białegostoku. 75.000 zł/do uzg. ☎0600-658-132.
SIEDLISKOWA, 0,38 ha, pod lasem, pozwolenie pod zabudowę, elektryka, +plany, Ogrodniczki Ciasne, 40 zł/mkw. ☎(0-85)718-30-67.
SIEDLISKOWA, 0.60 ha, dom mieszkalny, budynki gospodarcze, 60.000 zł. ☎0606-782-081.
SUWAŁKI, Puławskiego 8, 120.000 zł. ☎(0-87)567-36-61
SUWAŁKI, ziemia rolna, z możliwością przekształcenia, w granicach miasta, 3,21, 2,78, 1,21, 2,5 zł/mkw. ☎(0-87)567-92-62
ŚRODEK wsi, 45 arów. 15.000 zł. ☎(0-86)476-49-55.
UZBROJONA 3.5ha, dostęp do j. Rospuda, 7 zł/mkw. ☎(0-87)569-63-20
UZBROJONA, 7.000 mkw., 6 USD/mkw, Turośl Kościelna. ☎(0-85)650-53-59.
UZBROJONA, duża, dom stan surowy, +materiały budowlane, nad Wigrami, 150.000 zł do uzg. ☎(0-87)563-70-82.
UZBROJONA, sad 1.000 mkw., możliwość wykopania stawu, Giże k. Olecka, 4.500 mkw., 10 zł/mkw. ☎(0-87)569-66-38.
WŁASNA linia brzegowa, woda, prąd, mozliwość budowy, ok. 0.5 ha, Suwalszczyzna. 18 zł/mkw. ☎0602-279-333.
Z dostępem do j. Bolesty, 1.90ha, 55.000 zł. ☎(0-87)568-58-22
ZABUDOWANA, dom, 6.000 mkw. 45.000 zł. ☎0604-960-458.
ZABUDOWANA, dom, stodoła, Brańska, Boćkowska, 90.000 zł do uzg. ☎(0-85)737-62-60.
ZABUDOWANIA, ok. Ełku, ok. 2ha ziemi, 200.000 zł. ☎0607-875-307
ZABUDOWANIA, ok. Ełku, ok. 3 ha ziemi, 500m linii rzeki, 330.000 zł. ☎0607-875-307

❑ ZAMIENIĘ

0,4 ha w pobliżu Jeziora Głuszyn na busa. ☎0608-835-331.
DZIAŁKĘ w Skomacku 1000 mkw., zamienię na mieszkanie do remontu lub siedlisko poza Ełkiem. ☎0502-762-435.

❑ WYNAJMĘ

AUGUSTÓW przy trasie warszawskiej, pod działalność, 1.200 zł/mies. ☎(0-87)643-39-31.
TEREN pod ustawienie 2 garaży blaszanych, ul Zimowwa, Starosielce. 50 zł/garaż. ☎(0-85)663-63-57.

LOKALE UŻYTKOWE

❑ KUPIĘ

GARAŻ blaszak w Białymstoku. ☎0661-022-052.
GARAŻ blaszak złomowy lub drewniany. ☎0604-811-653.
GARAŻ blaszak. ☎0606-214-114.
W Goniądzu, w centrum, w rynku, pod działalność. ☎(0-85)716-55-30 po 17:00.

❑ SPRZEDAM

48,8 mkw, w bloku, księga wieczysta, woda c+z, siła, liczniki, Giżycko, 38.000 zł. ☎(0-87)428-97-63, 0608-036-850.
55 mkw, os. Wysoki stoczek, Białystok, 80.000 zł. ☎0607-331-615.
55 mkw., os. Wysoki Stoczek, Białystok, 80.000 zł lub zamienię. ☎0607-331-615.
64 mkw., 9.000 zł. ☎(0-85)814-15-08.
AUGUSTÓW, centrum, pub, pełne wyposażenie, całoroczny, pilnie, z powodu wyjazdu. 30.000 zł/do neg. ☎0888-133-964.
BOKS handlowy Suwałki, Sejneńska 6, hala targowa, 8.500 zł. ☎0603-179-591.
BUDYNEK 400 mkw., działka 1.700 mkw., Grajewo, dzielnica przemysłowa, 150.000 zł. ☎0609-120-326.
BUDYNEK pod działalność 70mkw, plus piwnica, db punkt, Białystok, 80.000 zł. ☎0502-432-100
CENTRUM handlowe w Sokółce, 18mkw, 36.000 zł. ☎(0-85)711-30-03
EŁK, budynek 100-310 mkw., działka 1.641 mkw., 890 zł/mkw. ☎0609-057-950.
EŁK, garaż murowany, ul. Piękna, 10.000 zł. ☎(0-87)610-83-60 po 8.00, (0-87)620-13-57 po 17.00.
GARAŻ (własność wieczysta) w zabudowie szeregowej, Ełk, ul. Łukasiewicza, 10.000 zł. ☎(0-87)610-04-13.
GARAŻ blaszak, ocieplony, +prąd, ul Orzeszkowej, 1.500 zł. ☎(0-85)732-87-61.
GARAŻ blaszak, Suwałki, na parkingu przy Daszyńskiego, 1.700 zł. ☎0601-675-656.
GARAŻ blaszak, Suwałki, parking przy Daszyńskiego, 1.700 zł. ☎0601-675-656.
GARAŻ murowany Suwałki, ul. Reya przy markecie plus, 11.000 zł. ☎0504-701-295
GARAŻ murowany z kanałem, ul. Kozłowa, 10.000 zł. ☎0609-293-932.
GARAŻ murowany, Białystok, Witosa, 18.000 zł. ☎ (0-85)663-43-10, 0504-307-796.
GARAŻ murowany, z kanałem, Suwałki, ul. Kowalskiego 6B, 18.000 zł. ☎0509-136-800.
GARAŻ, Suwałki, ul. Sejnejska, obok elewatora, zdatny na małą działalność, Suwałki. 4.000 zł. ☎(0-87)566-33-06.
HALA magazynowo-produkcyjna, Suwałki, 150.000 zł. ☎0602-501-735
HANDLOWO-USŁUGOWY, 180 mkw., centrum Pisza, 220.000 zł. ☎0507-230-540.
KIOSK 18 mkw., Białystok, 3.500 zł możliwość dzierżawy. 0601-339-674.
KIOSK handlowy typu Ruch, pełne wyposażenie, 3,3x3,3 m, 8.000 zł. ☎(0-87)567-92-62.
KIOSK na działalność, stan bdb, 3.700 zł. ☎0607-252-577.
KIOSK owocowo -warzywny, 6 mkw, ul. Wesoła, 3.500 zł. ☎0660-493-577.
KIOSK, ocieplony, saiding, wyposażony, st. bdb. 3.800 zł. ☎0503-670-886.
LOKAL w Łomży, 1030mkw, lub wydzierżawię, 1.000 zł/mkw. ☎(0-85)715-28-90, 0503-875-874
NIERUCHOMOŚĆ z halą produkcyjno-magazynową, socjalno-biurowe, Kozaki k/Gołdapi, 50.000 zł. ☎0501-020-222.
OLECKO, garaż, ul. Łakowa, 12.000 zł. ☎(0-87)520-19-70.
PAWILON usługowo- handlowy, ok. 60 mkw., zabudowa szeregowa, Oś.Północ, Suwałki, 50.000 zł. ☎0601-988-462.
PILNIE z powodu wyjazdu, prosperującą kwiaciarnię, +wyposażenie, Ełk, 6.000 zł. ☎(0-87)621-62-26, 0508-514-100.
PRZNOŚNY kiosk handlowy 8mkw, 1.000$. ☎0694-316-671
SKLEP wynajmę lub sprzedam o pow. 70 mkw. przy ul. Kościuszki 33, cena do uzgodnienia. ☎0604-558-140.
SKLEPIK 16 mkw, wolnostojący, z lokalizacją, Nowe Miasto, Białystok, 11.000 zł. ☎0880-343-812
SPICHRZ, 7X7 m, 2.000 zł. ☎0501-286-450.
SPRZEDAM lub wynajmę pawilon handlowy, zabudowa szeregowa ok. 60 mkw. Oś.Północ, Suwałki, 50.000 zł. ☎0601-988-462.
STRAGAN na Madro, 3.000 zł. ☎0880-127-996.
STRAGAN na Madro, 6.000 zł. ☎0880-127-996.
STRAGAN wyposażony na Madro, 4.000 zł lub wynajmę. ☎(0-85)741-64-58 po 18, 0604-480-911.
SUWAŁKI, garaż murowany, ul. Przytorowa, 14.000 zł. ☎(0-87)567-46-37.
USŁUGOWO-MIESZKALNY, 9 pokoi, 4 łazienki, 180 mkw, centrum Pisza, 220.000 zł. ☎0507-230-540.
W pawilonie, 31 mkw, na działalność biurową, usługową, Białystok, ul. Upalna, 35.000 zł. ☎(0-85)719-17-10.
ZAKŁAD produkcyjny, budynek murowany, solidny, 270 mkw. (2 mieszkania), hala produkcyjna, 17.000 zł. ☎(0-87)610-41-54, 0606-191-748.

❑ ZAMIENIĘ

55 mkw, Wysoki stoczek, Białystok, na inną nieruchomość. ☎0607-331-615.

❑ WYNAJMĘ

1.050 mkw, magazyn, Suwałki Śródmieście, 8 zł/mkw. ☎0504-116-334.
100 mkw., na magazyn, nieuciążliwą działalność, Blałystok, 500 zł. ☎0506-129-738.
175 mkw, lokal na biura, gabinety, usługi oświatowe, Suwałki Śródmieście, 12 zł/mkw. ☎0504-116-334.
18 mkw., Rzemieślnik przy Bema, na usługi-biuro, 350 zł. ☎0695-621-095.
270 mkw., na sklep, bar dyskotekę, Suwałki, śródmieście, 12 zł/mkw. ☎0504-116-334.
47 mkw., na biuro, gabinet, Warszawska, 1.000 zł. ☎(0-85)675-58-86, 0661-084-270.
52 mkw, ul. Gajowa, B-stok, 1.800 zł +woda, prąd. ☎0505-570-349.
80 mkw., pod produkcję, okolice Białegostoku, 1.000 zł. ☎(0-85)650-43-70.
AUGUSTÓW, ul. Mostowa 12, dawny Hades, 2.500 zł/m-c do neg. ☎(0-87)643-27-07.
BIAŁYSTOK, na biuro, gabinet, handel, usługi. 250 zł+ koszty eksploatacji/m- c. ☎(0-85)651-04-24, 0505-520-129.

DO WYNAJĘCIA BUDYNEK MAGAZYNOWY O POWIERZCHNI UŻYTKOWEJ 1200 M2 W TYM :
- 1100 m2 powierzchni magazynowej
- 40 m2 powierzchni handlowo-biurowej
- 50 m2 powierzchni socjalnej i toalety
oraz rampa magazynowa 54 mb x 2
Budynek wyposażony jest w sieć wodociągową, kanalizacyjną, elektryczną, alarmową
D78930/gm/bl
P.P.H.U. "AGROMA" Sp. z o.o
ul. Elewatorska 9 15-956 Białystok
te.(085)661-00-41, 661-27-55.

BIUROWE -centrum. ☎(085)742-13-24.
BIUROWO-USŁUGOWE 50 mkw., 60 mkw., niski parter, Ełk, ul. Konopnickiej, 12-17 zł/mkw. ☎(0-87)610-27-74, 0501-032-381.
BOKS handlowy, Sejneńska 6, hala targowa, ok. 500 zł/mies. ☎0603-179-591.
DO wynajęcia warsztat samochodowy w Łomży, dobra lokalizacja; 1.100,- ☎0608-819-033.
DUŻA piwnica użytkowa, centrum Białegostoku, 800 zł. ☎(0-85)742-08-49.
EŁK, 48.5 mkw., ul. Armii Krajowej, parter, 1.200 zł wraz ogrzewaniem. ☎(0-87)621-11-12 do 16.00, 0503-939-276.
EŁK, centrum, 140 mkw., atrakcyjne położenie, 1.550 zł/mkw. ☎(0-87)610-27-74, 0501-032-381.
EŁK, centrum, plac dozorowany, oświetlony, ogrodzony, 500 zł/m-c. ☎0602-390-144.
EŁK, magazyn 300,500 i 800 mkw., 8,50 zł/mkw. ☎0609-057-950.
EŁK, ul. Jana Pawła, lokal handlowo- usługowy, 47 mkw. 1.000 zł/m- c. ☎0602-249-461.
GARAŻ blaszak przy Madro, 90 zł/mies. ☎(0-85)745-17-33.
GARAŻ blaszany przy ul. Reja w Suwałkach w okolicy Plusa, 70 zł. ☎(087)565-77-38 po 16.00.
GARAŻ blaszany przy ul. Reja w Suwałkach, 70 zł/mies. ☎(0-87)565-77-38 po 16.
GARAŻ drewniany, na samochód osobowy, ul.Ukosna, Białystok, 100 zł. ☎(0-85)652-41-87.
GARAŻ duży, wygodny wjazd, pod blokiem, Białystok, ul. Pogodna, 100 zł/mies. ☎0692-131-854.
GARAŻ murowany, Murarska, 100 zł/mies. ☎(0-85)741-57-62.
GARAŻ pod blokiem Wiejska róg Pogodnej, 160 zł/mies. ☎0601-321-645, (0-85)747-43-83.
GARAŻ przy politechnice, 80 zł/mies. ☎(0-85)715-34-59 wieczorem
GARAŻ, w bloku, ul. Bema, obok Straży Granicznej. 80 zł/m- c. ☎(0-85)745-15-25.
HANDLOWE i biurowe, śródmieście Suwałk, 15-25 zł/mkw. ☎0606-312-305
HANDLOWO-USŁUGOWY, 150 mkw., parter, Ełk, 15 zł/mkw. ☎(0-87)610-27-74, 0501-032-381.
HANDLOWY centrum Augustowa, 500 zł/mies. ☎0606-280-987.
KIOSK, os. Północ, Suwałki. 220 zł/m- c. ☎(0-87)565-05-76.
KPL wyposażony warsztat stolarski, Suwałki, 1.100-1.200 zł. ☎(0-87)566-77-64.
LOKAL biurowy, 64 mkw., I p., centrum Ełku, 22 zł/mkw. ☎(0-87)610-27-74, 0501-032-381.
LOKAL handlowo-biurowy, 40 mkw., parter, centrum Ełku, 1.200 zł. ☎(0-87)610-27-74, 0501-032-381.
ŁOMŻA, plac budowlany, ogrodzony, pod działalność, reklamę, 1.500 zł lub za pracę. ☎(0-86)217-26-26.
MIEJSCE pod garaż, Skorupy, 35 zł/mies. ☎(0-85)743-73-65.
NA działalność, Zawady ul. Lodowa, 500 zł. ☎(0-85)652-45-56
NOWY, duzy graż, pod blokiem, ul. Kraszewskiego. 150 zł/m- c. ☎(0-85)675-48-66.
OKOŁO 15 mkw, przy dworcu PKS B-stok, w głównej alejce, 800 zł. ☎0888-957-986.
POMIESZCZENIA gospodarcze, 200 mkw, c.o., woda, prąd, okolice Białegostoku-Makro, 800 zł/m-c. ☎0600-801-123.
POMIESZCZENIE 25 mkw. w zabudowie szeregowej, na Osiedlu Północ w Suwałkach, cena do uzgodnienia, ☎0601-988-462.
POMIESZCZENIE w pawilonie, 31 mkw, na działalność, Białystok, ul Upalna, 450 zł. ☎(0-85)719-17-10.
POSZUKUJĘ garażu w Białymstoku na ul. Krętej lub w pobliżu. ☎(085)746-32-93 po 19.00, ☎0507-653-024.
POWIERZCHNIE reklamowe na posesji, róg Młynowej i Bohaterów Monte Casino, 120 zł/plansza. ☎(0-85)742-06-68, 0501-668-146.
PRZYJME reklame na balkon w centrum Białegostoku, 100 zł/miesięcznie. ☎(0-85)741-52-00, 0509-517-923.
PRZYJMĘ reklamę na busa, mazda E2000, 600 zł/mies do uzg. ☎0607-948-614
PRZYJMĘ reklamę na nietypowy samochód, 500 zł/msc. ☎0694-316-671
PRZYJMĘ reklamę na samochód fiat 126p, 400 zł. ☎0509-252-303.
PRZYJMĘ reklamę na samochód, fiat Tipo, 500 zł/miesięcznie. ☎(0-85)746-40-55.
RÓŻNE pomieszczenia, centrum Suwałk, na działalność, 15-25 zł/mkw. ☎0600-377-469, 0606-312-305.
SUWAŁKI, kawiarnia, gastronomia, w ciągłym ruchu, 1.500 zł +koszta. ☎0504-466-157.
SZUKAM garażu do wynajęcia w okolicach centrum Białegostoku. ☎0506-237-005.
SZUKAM, handlowego, 50 mkw, w Dąbrowie Białostockiej. ☎0609-466-702.

DLA DOMU

KUPIĘ

BOJLER, ok. 100 l. ☎0605-545-322
BUTLA gazowa, 11 kg. ☎(0-85)651-05-13.
GRZEJNIKI żeliwne. ☎(0-85)716-57-15, rano, wieczór.
ŁÓŻKO piętrowe dla dziecka, pod spodem biurko z szafką. ☎0504-243-543
ŁÓŻKO piętrowe, używane w rozsądnej cenie, w stanie db. ☎0508-305-412.
PIEC elektryczny do sauny domowej. ☎(0-85)662-73-57
PIEC na opał, ogrzać 100 mkw. ☎(0-87)569-10-78.
SPRAWNY zegar podłogowy. ☎(0-87)566-59-01.
ZAKUPIĘ lodówkę małą, używaną. ☎(0-85)650-15-59

MEBLE

2 biurka, 120 zł/szt. ☎(0-85)743-74-77.
2 fotele biało-czarne, 50 zł/szt. ☎(0-85)741-87-39 wieczorem.
AMERYKANKA 2 osobowa czerwona, 2 sz, 550 zł. ☎(0-87)565-15-84
BIBLIOTECZKA czarna, 100 zł. ☎0888-725-656.
BIURKO jasne, Ełk, 100 zł. ☎(0-87)610-91-82.
BIURKO komputerowe, st. bdb, jasne, Suwałki. 150 zł. ☎0696-842-870.
BIURKO lekarskie prawie nowe, 95 zł. ☎(0-85)654-23-35.
BIURKO pod komputer, duże, kolor mahoń, Ełk, 200 zł. ☎(0-87)620-66-17, 0880-303-606.
BIURKO pod komputer, kolor mahoń, duże, 200 zł. ☎(0-87)620-66-17, 0880-303-606.
BIURKO, 120 zł. ☎0880-038-839.
CZARNY regał Astra i komoda, 600 zł. ☎(0-87)567-57-61.
DWA stoliki RTV, możliwość dowozu na terenie Suwałk, 80 zł/szt. ☎(087)565-14-16.
ELEGANCKI stół owalny, niemiecki, nowy, 6 krzeseł, 2.850 zł. ☎(0-85)652-64-26.
EŁK, meble pokojowe jugosłowiańskie, ciemny brąz, bez szafy, 450 zł. ☎(0-87)610-66-44.
FOTEL 1 osobowy rozkładany, 130 zł. ☎(0-85)651-21-68
FOTEL z funkcją do spania, dywan 3x4, narzuty na wersalkę, 50-150 zł. ☎(0-85)651-97-82, 0604-498-579.
FOTELE brązowe, 2 szt., Augustów, 100 zł/szt. ☎(0-87)643-73-43.
FOTELE, 2 szt, jasny beż, Białystok, nie zniszczone, 50 zł. ☎0602-487-544.
HUŚTAWKA, dębowa, nowa, 550 zł. ☎(0-85)711-38-87, wieczorem.
KANAPA 2- osobowa, rozkładana do przodu, ław- stół- ciemny machoń. 180- 450 zł. ☎(0-85)661-74-79.
KANAPA 2-osobowa, 400 zł, Suwałki. ☎0505-721-023.
KANAPA narożna, stan bdb, 500 zł, Wys. Maz. ☎(0-86)275-39-21.
KANAPA rogowa, kolor brąz, 250 zł. ☎(0-85)675-08-05 po 16.00
KANAPA rozkładana, 2-osobowa, welurowa, 140 zł. ☎(0-87)567-93-92.
KANAPA skórzana na ramie dębowej, 1.000 zł. ☎(0-86)216-93-98.
KANAPA, stan bdb, 400 zł. ☎(0-85)715-33-22 po 15:00
KANAPA+ 2 fotele. 300 zł. ☎(0-85)661-89-03.
KOMODA niemiecka dębowa, 600 zł. ☎(0-85)652-64-26.
KOMPLET skórzany, 4+1+1, stan bdb, komoda dębowa, stan bdb, 1.000-3.000 zł. ☎0506-

ODKURZACZ Philips, nowy, 150 zł. ☎0608-122-006.
ODKURZACZ z filtrem wodnym Karcher, 800 zł. ☎(0-87)520-19-70.
PIEC westfalka, 100 zł. ☎0661-754-189.
PIECYK gazowy z butlą, mało używany, Suwałki, 250 zł. ☎0504-752-826
PRALKA autoamtyczna tamat 500, 100 zł. ☎(0-85)732-57-54 po 17.00
PRALKA automat, używana, 100 zł. ☎(0-87)621-25-03 po 19.00.
PRALKA automatyczna Polar Gracja, stan bdb, 260 zł, Grajewo. ☎0507-660-415.
PRALKA automatyczna Polar, 4-letnia, w idealnym stanie, Narew, 500 zł. ☎0501-396-948.
PRALKA automatyczna Polar-Gracja, stan bdb, Grajewo, 260 zł. ☎0507-660-415.
PRALKA automatyczna Tamat 100 zł. ☎(0-85)732-32-52.
PRALKA automatyczna, niemiecka, używana, 350 zł. ☎(0-85)746-67-62, 0604-823-076.
PRALKA polar dafne, 350 zł, mikrofalówka sharp 350 zł, odkurzacz elektrolux, 150 zł. ☎(0-85)663-49-06.
PRALKA polar PS663P, części z demontażu, 5-40 zł. ☎(0-85)661-51-24
PRALKA Polar, 500 zł. ☎(0-85)745-23-20.
PRALKA polar, PDG 385, uszkodzony programator, 130 zł. ☎(0-85)732-24-64.
PRALKA Polar, superautomat, stan db, 200 zł. ☎(0-85)682-25-13, 0696-415-987.
PRALKA prywileg 1080, uszkodzony programator, 280 zł. ☎(0-85)732-24-64.
PRALKA prywileg 1080, uszkodzony programator, 280 zł. ☎(0-85)732-24-64.
PRALKA Wiatka i Frania, st db, 220-160 zł. ☎0602-240-972.
PRALKA Wiatka, 16 programów, stan db, 220 zł. ☎(0-87)565-16-87.
PRALKA wirnikowa, 270 zł. ☎(0-87)642-43-48.
PRALKĘ Swiatowit oraz wirówkę Standard, 1400 obr, od 100 do 150 zł. ☎(0-85)654-58-88.
PRALKĘ, stan idealny, 300 zł. ☎(0-85)716-53-25.
PRALKI, 2 szt, Bosh, 350 zł/szt. ☎(0-86)261-10-54.
ROBOT kuchenny wieloczennościowy, 100 zł. ☎(0-85)655-21-03.
ROŻEN elektryczny, 100 zł. ☎0888-725-656
TERMOS 2.2 l, z pompką, 70 zł. ☎(0-85)742-15-35, 0507-601-913.
WAGA łazienkowa elektroniczna, niemiecka, 30 zł. ☎(0-85)732-90-04.
WESTFALKA, kuchenka, na drzewo lub węgiel, mało używana, 200 zł. ☎(0-85)715-54-75.
ZAMRAŻARKA 100l, polar, stan bdb, 350 zł. ☎(0-85)737-56-59 po 15.00
ZAMRAŻARKA 3- szufladowa, st. bdb. 220 zł. ☎(0-85)654-02-51.
ZAMRAŻARKA 3- szufladowa, używana. 170 zł. ☎(0-85)662-74-41, 0501-546-683.
ZAMRAŻARKA Faron, 4- szufladowa, st. bdb. 400 zł. ☎(0-85)682-2513.
ZAMRAŻARKA Mors 120 l, otwierana z góry, stan bdb, obudowa meblowa, 300 zł. ☎(0-85)715-58-21.
ZAMRAŻARKA Mors 222, poj. 220 l, otwierana z góry, 2-komorowa, 450 zł. ☎(0-87)610-94-49.
ZAMRAŻARKA zamex 170l, skrzyniowa, mało używana, stan bdb, 700 zł. ☎0695-914-865
ZAMRAŻARKA Zanussi, 6- szufladowa. 350 zł. ☎(0-85)653-80-30.

INNE

ALTANKA, nowa. 700 zł. ☎0503-188-985.
BALUSTRADA balkonowa, okna, drzwi kompletne, używane, z demontażu, 100-400 zł. ☎(0-85)653-91-95.
BOJLER el., 50 l, zlew 2-komorowy z ociekaczem, gazowy przepływowy ogrzewacz wody, 100-350 zł. ☎(0-85)744-39-67.
BOJLER elektryczny, 150 zł. ☎(0-85)675-19-35.
BOJLER z wężownicą, 150 l, 250 zł. ☎(0-85)675-19-35.
BRAMA z bramką 4 m, wys. 1,5 m, metalowa, używana, 340 zł. ☎0695-455-992.
BRYKIET drzewny, 1 tona, 299 zł. ☎(0-85)716-22-56.
CHODNIK 4x1,20 m, 110 zł. ☎(0-85)742-07-99.
CHODNIK wełniany brązowo-beżowy, dł. 5,60 m, szer. 1 m, stan bdb, 150 zł. ☎0507-660-415.
CHOINKA puszysta, wys. 2.40 m. 69 zł. ☎(0-86)271-45-50.
DRZWI aluminiowe, wys. 2.10, szer. 1 m, +30 cm dostawka do boku, 1.000 zł. ☎(0-85)650-33-65.
DRZWI antywłamaniowe, nowe, 150 zł. ☎(0-85)741-96-12.
DRZWI balkonowe, prawe, Sokólskie, nowe, 230/90, 4 szt, 150 zł/szt. ☎(0-85)744-39-67.
DRZWI białe, 80, 70, 60, 90 zł/szt.
DRZWI jesionowe wewnętrzne, bez futryn, 80, 4 szt, 50-300 zł. ☎(0-85)730-15-32.
DRZWI klepkowe, zewnętrzne, prawe, mahoń, z futryną, 80 cm, 550 zł. ☎(0-85)654-23-35.
DRZWI łazienkowe sokólskie, 20 zł/szt. ☎(0-85)653-93-24.
DRZWI łazienkowe, nowe, białe, z szybą, szer. 60 cm, 4 szt, 80 zł/szt. ☎(0-87)620-13-09.
DRZWI sokólskie, nowe, 2 szt, z szybkami, 70-80 zł. ☎(0-85)741-96-12.
DRZWI wejściowe do bloku, mało używane, 250 zł. ☎(0-85)650-33-65.
DRZWI wewnętrzne 80, 70, lewe, 45 zł/szt. ☎(0-85)654-73-44.
DYWAN 3,5x2,5 70% wełna, 2 lata używany, 300 zł do neg. ☎(0-85)650-43-70.
DYWAN 420 zł. ☎(0-85)747-60-83.
DYWAN granatowy 2x3, 150 zł. ☎(0-85)743-27-34.
DYWAN, nowy, gęsty, 100% wełna, 2,5x3,5, 1.000 zł. ☎0508-514-262.
DYWAN. 50 zł. ☎(0-87)567-93-92.
FIRANY do pokoju i kuchni, 5 szt, 10 zł/szt. ☎(0-86)278-52-82
FOTEL obrotowy do komputera, grzejnik olejowy, 130 zł. ☎0501-760-548.
GAZOWY, pojemnościowy, podgrzewacz wody, 80 l, na gwarancji, włoski, 800 zł. ☎(0-85)743-44-84.
GERZEJNIK olejowy, 90 zł. ☎(0-85)675-19-35.
HUŚTAWKA, 300 zł. ☎0604-896-177
HYDROFOR z pompą i silnikiem 2,5KW, 800 zł. ☎(0-87)641-30-36 po 18:00.
KABINA infra-red, sauna sucha, drzewo cedrowe, 5.000 zł. ☎0503-322-130
KARNISZ jasny, kompletny, drewniany, pojedynczy, dł. 2.50 m, 15 zł, Białystok. ☎0694-405-449.
KOMPLET łazienkowy, Betesca, nowy, 500 zł. ☎(0-87)610-81-14.
LAMPKA nocna szklana, +zegar elektroniczny z budzikiem, +klepsydra z naturalnego kamienia, 100 zł. ☎(0-85)675-59-99
MASZYNA do szycia L2, 150 zł. ☎(0-85)663-21-21
MASZYNA do szycia, łucznik L-Z-3, 200 zł. ☎(0-85)663-28-85.
MASZYNA łucznik, 400 zł. (0-85)742-72-52.
MASZYNKĘ do mięsa Jaga, 150 zł. ☎(0-87)610-81-14.
NARZUTA z wielbłądziej wełny, 1.60X2.20 m, +chodnik, +2 narzuty na fotele, 80 zł. ☎(0-85)675-59-99.
NARZUTY tkane z wełny, nie używane, 2-kolorowe, 2 szt, kilim, 300-400 zł. ☎0889-185-474.
NIEMIECKIE poroże ścienne (1937), 1.800 zł. ☎(0-87)567-93-92
OGRZEWACZ elektryczny, Ciepełko, nowy, 100 zł. ☎(0-85)654-58-88.
OGRZEWACZ olejowy, 150 zł. ☎(0-87)610-81-14.
OKNA kompletne, 145X147 5 szt, 50 zł/szt. ☎(0-85)743-37-20.
OKNA kpl. drewniane, futryny z ramami, 2-stronne, oszkolone, 145x144, 3 szt., 100 zł/szt. ☎(0-85)663-20-18.
OKNA z demontażu, 10 szt, 50 zł/szt. ☎(0-85)663-24-90.
PIEC C.O, używany, 200 zł. ☎0503-167-674.
PIEC C.O. kolmet moc cieplna 2, 650 zł. ☎(0-85)716-26-94
PIEC c.o., na olej opałowy, 2-funkcyjny, nowy, niemiecki Szonebecker, sterowany komputerem, 6.000 zł. ☎0603-128-091.
PIEC co 1.5, 500 zł. ☎?(0-85)749-13-41.
PIEC CO firmy bleszew, poj 1.2KW, używany, 450 zł. ☎0607-496-047
PIEC co Hajnówka, Moderator, 39 kW, 1.200 zł. ☎(0-87)569-10-53.
PIEC CO na węgiel lub drzewo, 150 zł. ☎0502-385-999
PIEC co Orlan, 4.500 zł. ☎0602-798-062.
PIEC co żubr, 23 kW, 3 lata gwarancji, 2.600 zł. ☎0503-394-673.
PIEC co, 200 mkw., 400 zł. ☎0503-394-673.
PIEC co, płyta kuchenna, roczny, stan db, 450 zł. ☎(0-85)656-12-49 okolice Siemiatycz, 0506-166-233.
PIEC gazowy c.o. Junkers, 6.500 zł. ☎(0-85)742-07-99, 0505-121-038.
PIEC Holand importowany, c.o., nowy, 2.000 zł. ☎(0-87)562-12-88 Sualki
PIEC olejowy „Buderus", nowy+ komputer+ zbiornik na olej+ 2 grzejniki, 7.000 zł. ☎(087)566-66-79.
PIEC olejowy Buderus, niemiecki, 21kW, 2.200 zł. ☎(0-87)568-10-46 po 16.00
PIEC olejowy co, Wisman, zasobnik ciepłej wody, kompletny, sprawny technicznie, 1.500 zł. ☎(0-86)216-09-12.
PIEC olejowy, 2.500 zł. ☎0609-263-252.
PIECYK gazowy do ciepłej wody. 70 zł. ☎(0-85)661-42-80.
PIECYK na olej opałowy +nowe rury, okolice Olecka, 450 zł. ☎(0-87)521-42-38, 0501-263-128.
PIECYK na olej opałowy, nowe rury, okolice Olecka, 450 zł. ☎(0-87)521-42-38, 0501-263-128.
PIECYK wieloczerpalny, 150 zł. ☎(0-85)675-19-35.
PIECYKI gazowe, 2 szt, 100 zł/szt. ☎(0-86)473-81-21.
PŁYTKI wzorcowe 400 zł. ☎0602-240-972.
PROMIENNIK gazowy z butlą, komplet, Grajewo, 150 zł. ☎0507-660-415.
SKRZYDŁA okienne, stan idealny, 70x140 cm, 36 szt, 15 zł/szt. ☎(0-85)740-20-35.
SOLARIUM Pollydesign, 24 lampy, 300 zł. ☎(0-85)663-15-00
STUDZIENKA ogrodowa z daszkiem, 8-kątna, impregnowana, nowa, 600 zł. ☎0608-069-503.
WANNA metalowa, nie używana, 150 zł. ☎(0-85)718-89-33.
WANNA żeliwna używana, stan dobry, 100 zł. ☎(0-86)272-69-99.
WIATRAK ozdobny do ogrodu, 330 zł. ☎0604-896-177
ZAKUPIĘ westwalkę na węgiel w dobrym stanie. ☎(0-87)611-26-84.
ZBIORNIKI PCV na olej opałowy, 3 szt, 2.000 l, 800 zł/szt. ☎0609-263-252.
ZEGAR kukułka. 100 zł. ☎(0-85)653-47-20.
ZLEW aluminiowy 2 komorowy z ociekaczem, 150 zł. ☎0608-744-332
ZLEW z syfonem, mało używany +szafka, 190 zł do uzg, Grajewo. ☎(0-86)272-32-67 wieczorem.
ŻYRANDOL 6- ramienny, na małe kule mleczne. 69 zł. ☎(0-86)271-45-50.

DLA DZIECI

OPIEKA

KOBIETA niepaląca zaopiekuje się dzieckiem we własnym mieszkaniu. ☎0503-346-104.
MŁODA, miła emerytka, 47 lat, zaopiekuje się dzieckiem we własnym domu. ☎(0-85)744-04-53.
PILNIE niani do 2-dzieci, Białystok. ☎(0-85)663-60-45.
POTRZEBUJĘ opiekunki na wyjazd do dwójki dzieci, od zaraz. ☎(0-86)476-03-07.
ZAOPIEKUJE się dzieckiem w soboty i niedziele, 5 zł/godz. ☎(0-85)653-34-01 po 17.00
ZAOPIEKUJĘ się dzieckiem od zaraz pedagog, Suwałki. ☎(0-87)567-86-51 0695-747-212.

ZABAWKI

CIĘŻARÓWKI, wywrotki, koparki, walec, traktor, straż pożarna, motor, książeczki, 10-60 zł. ☎(0-85)675-59-99
FURBY Mikołaj oryginalny, elektroniczny, mówiący, 55 zł. ☎(0-85)732-75-38.
GARAŻ dziecięcy samochodowy, stacja benzynowa, 20 zł. ☎0502-385-999, (0-85)732-20-92
HUŚTAWKA dziecięca, wielofunkcyjna, pokojowa. 50 zł. ☎(0-85)675-15-55, 0604-155-216.
KOLEJKA elektryczna H0 3 lokomatywy, tory, wagony, 850 zł. ☎(0-85)662-71-31.
TRAKTOR dziecięcy do 10 lat, na pedały, produkcji francuskiej, żółty, stan bdb, 250 zł. ☎(0-87)621-43-33.

AKCESORIA

3 wózki zachodnie, stan bdb, solidne, 150 zł/szt. ☎(0-85)741-48-49.
FOTELIK samochodowy bujak, 100 zł. ☎(0-87)610-44-58.
FOTELIK samochodowy dziecięcy, nosidełko, 0-18 kg, 100 zł. ☎0608-500-507.
FOTELIK samochodowy nosidełko 0-12 kg, stan bdb, 140 zł. ☎(0-85)741-52-00.
FOTELIK samochodowy, 0-10 kg, Play, 90 zł. ☎(0-85)868-26-80, 0502-383-585.
FOTELIK samochodowy, niemiecki, dla niemowlaka, 0- 6 miesięcy. 80 zł. ☎(0-85)741-48-49.
FOTELIK samochodowy, nosidełko, 0-12 kg, stan db, 140 zł. ☎0509-517-923, (0-85)741-52-00.
FOTELIK-NOSIDEŁKO samochodowe, stojąca chuśtawka, 50 zł/szt. ☎(0-85)719-48-60.
KOJEC dziecięcy, st. bdb. 180 zł. ☎(0-85)869-11-87.
LAKTATOR Avent isis, stan idealny, 100 zł. ☎(0-85)744-45-49 0880-194-070.
ŁÓŻECZKO dziecięce +przewijak, dębowe, 350 zł do uzg. ☎(0-86)272-04-22.
ŁÓŻECZKO dziecięce z materacem, 80 zł. ☎(0-85)744-54-49, 0691-814-222, po 18.00.
ŁÓŻECZKO firmowe, stan bdb, z bigunami, 80 zł. ☎0608-138-658.
ROWEREK dla 3-8 latka, nowy, pompowane koła, 110 zł. ☎0695-455-992.
ŚPIWÓR dziecięcy, niebieski, nowy. 60 zł. ☎(0-85)652-53-94.
WÓZEK dziecięcy dla bliźniąt Gracco, 420 zł. ☎(0-85)655-23-89.
WÓZEK dziecięcy, budka, spacerówka, stan bdb, Białystok. 200 zł. do uzg. ☎0504-418-152.
WÓZEK dziecięcy, wielofunkcyjny, 100 zł. ☎0608-500-507.
WÓZEK dziecięcy, wielofunkcyjny, nosidełko, przekładana rączka, 250 zł. ☎0505-134-249 Zambrów.
WÓZEK głęboko-spacerowy, przekładana rączka, pompowane koła, nowy, 300 zł. ☎(0-85)664-19-26, 0501-959-579.
WÓZEK spacerówka, lekki, praktyczny, szybko składany, 60 zł. ☎(0-87)565-50-90.
WÓZEK wielofunkcyjny, st. bdb. 70 zł. ☎(0-85)652-53-94.
ZAKUPIĘ krzesełko do karmienia niemowlat. ☎0880-545-961.
ZAKUPIĘ laktator avent isis, tylko Suwałki. ☎0602-731-717 od 10.00-18.00

ODZIEŻ

BUTY Adidas i Reebok dla 2-latka, stan idealny, 50 zł/szt. ☎0600-607-715.

RTV

KUPIĘ

DEKODER Wizji, do 250 zł. Bielsk Podlaski. ☎0607-357-723.
KARTĘ pamięci oraz gry do Sony Playstation II. ☎0697-723-479.
KINO domowe renomowanej firmy, w rozliczeniu kamera sony Hi8, stan bdb. ☎(0-85)744-95-11 po 16.00
TV 29", płaski kineskop, w rozliczeniu oddam kamerę sony Hi8, stan bdb. ☎(0-85)744-95-11 po 16.00

SPRZEDAM

2 końcówki mocy 2x200 W, kolumny 2x150 W, mixer omnitronic, 1.400 zł. ☎0600-480-434.
2 radia z MP3, 250 zł/szt. ☎0880-379-506.
AMPLITUNER Yamaha RX-350, stan bardzo dobry, 500 zł. ☎(0-85)675-51-54.
ANTYTUNNER z dekoderami Dolby Digital Prologic, 5x80W, pilot, stan idealny, 750 zł. ☎0604-110-258.
CB radio Grand+ zasilacz 10- 12. 480 zł. ☎(0-86)218-72-65.
COMBO (DVD, Video), Panasonic, nowe na gwarancji, 10.50 zł. ☎0604-540-229.
CYFROWY zestaw satelitarny na gwarancji, Ełk, 250 zł. ☎0507-649-705
DECODER cyfrowy Sagem z dostępem do internetu, 320 zł. ☎(0-86)272-43-40, po 20.00.
DEKODER cyfrowy Philips, 310 zł. ☎0503-763-815.
DEKODER cyfrowy Sagem DV3, 220 zł. ☎0694-625-675.
DEKODER philips 6010 cyfra +, 350 zł. ☎0604-558-701
DEKODER philips 6010, 200 zł. ☎0503-089-599
DUŻA kamera Panasonic NTSC, pełne wyposażenie, Augustów. 200 zł. ☎0503-089-599.
DVD Dual, DIVX, CD, CDRW, MP3, MPEG4, VCD, Augustów, 450 zł. ☎0604-782-306.
DVD nowe na gwarancji z Mp3, 170 zł. ☎0698-543-583
DVD Philips +divix, nowe, filmy, muzyka, 470 zł. ☎0609-553-350.
DVD pionier DV454, mało używane, 450 zł. ☎0604-996-362.
DVD, czyta mp3, dolby dygital, 23 miesiące gwarancji, DTS, wyjście 5,1, 200 zł. ☎(0-85)663-25-43.
KAMERA bezprzewodowa dużego zasięgu mini, do schowania, komplet z odbiornikiem, 680 zł. ☎0603-445-592.
KAMERA cyfrowa Sony, model DCR-TRV820, 4.000 zł. ☎(0-85)868-14-54.
KAMERA JVC GR-FXM16 z LCD, VHS-C, 3 kasety VHS-C 60, torba, adapter, 800 zł. ☎0505-264-256.
KAMERA panasonic M7, 500 zł. ☎(0-85)663-21-21
KAMERA Panasonic, 1.100 zł. ☎0501-172-653.
KAMERA Panasonic, 16 zoom, 550 zł. ☎(0-85)661-93-06.
KAMERA Sony HI 8. 580 zł/zamiana na kino domowe, TV 29'. ☎(0-85)744-95-11, po 16.00.
KAMERA VHS-C-8 mm panasonic 350 zł, mikromieże LG 350 zł, telefon panasonic 350 zł. ☎(0-85)663-49-06.
KAMERA wideo Blaupunkt VHS-C, komplet, stan bdb, 320 zł. ☎0603-704-828.
MAGNETOVID video-Funaj, 195 zł. ☎(0-85)718-51-34, 0601-565-068.
MAGNETOWID LG, 6- głowicowy, stereo, bez pilota, st. idealny. 250 zł. ☎0508-280-943.
MAGNETOWID NEC, stan bdb, Grajewo, 150 zł. ☎0503-441-320.
MAGNETOWID Sony, 350 zł. ☎(0-87)563-04-40 0503-075-403.
MINIDISC samochodowy Clarion mrx 8675 Rz, 700 zł. ☎0501-416-582.
ODTWARZACZ CD Denon, subwufer, 230 W stereo, 50-200 zł. ☎0603-268-274.
ODTWARZACZ CD Grundig, Łomża, 100 zł. ☎0508-479-647.
ODTWARZACZ video Akai, 150 zł. ☎0507-485-459.
PANEL do radia samochodowego: pioneer keh-p6010r, sony xr--5800rv, 60 zł/szt. ☎0602-487-544.
PLAYSTASTION II idealny, karta sony, dużo wersji dem i z filmów DVD, 600 zł. ☎(0-86)477-14-56
PLAYSTATION I przestrojone, stan bdb, karta pamieci 8MB, okablowanie, ok. 30 gier, 160 zł. ☎0509-184-531.
PLAYSTATION I, przestrojona, 2 joystiki, myszka, gry. 240 zł. ☎(0-85)742-38-01.
PLAYSTATION I, przestrojona, gry, st. bdb, Białystok. 240 zł. ☎0605-749-642.
PLAYSTATION I, przestrojone, 2 pady, 1 analogowy, nowy, karta pamięci, 4 gry, 200 zł. ☎0609-553-350.
PLAYSTATION II nowy model, stan bdb, 450 zł. ☎0698-543-583
PŁYTY analogowe do adapteru, 50 szt, 2 zł/szt. ☎0503-080-372.
RADIO Becker Special do mercedesa, oryginalne, zmieniarka, 1.450 zł. Suwałki. ☎0505-721-023.
RADIO Cd blaupunkt sanremo RD168, 4x 40W, 330 zł. ☎0605-284-267
RADIO CD Sony, nowszy model. 290 zł. ☎(0-85)652-63-90, 0505-047-717.
RADIO JVC, KS-FX 930R, kaseta +zmieniarka CD na 12 płyt, stan db, 780 zł. ☎0508-194-216.
RADIO samochodowe sony, 230 zł. ☎(0-85)676-07-84
RADIO Taxi Makson. 350 zł. ☎0607-945-937.
RADIO+ odtwarzacz, na płyty CD do Frda. 450 zł. ☎(0-86)276-10-20.
RADIOCD samochodowe, Dalco, mp3, panel winda +pilot; nowe, antyszok, 4x 40 W, 430 zł. ☎0691-423-155.
RADIOMAGNETOFON samochodowy Alpine, 4x25 Vat, panel, 200 zł. ☎008-151-010.
RADIOMAGNETOFON samochodowy philips +cod, 150 zł. ☎0661-117-771.
RADIOMAGNETOFON z CD, stan db, 78 zł. ☎(0-85)743-19-57, 0506-514-341.
RADIOODTWARZACZ JVC nowy, gwarancja, wszystkie papiery, zdejmowany panel, oraz Orion, 250-100 zł. ☎0508-280-943
RADIOODTWARZACZ samochodowy Philips 4x30 W, głośniki 2x50 W, 300 zł. ☎(0-85)719-64-03, (0-85)746-52-84.
SONY 32`, 100 Hz, pip, 16x9, 1.400 zł. ☎0505-780-200.
SONY playstation I 9002 ok. 40 płyt, jeden minus -stary joystic, ok. 150 zł. ☎0697-607-899.
TELEWIZOR 21" Goldstar, pilot, mało używany, stan bdb, 280zł. ☎505-444-478.
TELEWIZOR 28" Sharp, 100 Hz, stan idealny, 1.200 zł. ☎(0-85)661-83-67.
TELEWIZOR Daewoo 21", 560 zł. ☎0507-485-459.
TELEWIZOR kolorowy 28" Daewoo, stan bdb, czarny, 400 zł. ☎0604-548-491.
TELEWIZOR kolorowy Rekord PC 318D 21", 330 zł. ☎0508-514-411.
TELEWIZOR kolorowy, 100Hz, Philips, 28", 650 zł. ☎(0-85)676-01-83.
TELEWIZOR Panasonic 28", video, odtwarzacz DVD, 2.500 zł. ☎0504-169-464.
TELEWIZOR panoramiczny Philips, 500 zł. ☎0604-457-824.
TELEWIZOR Sanyo 21", teletext, 400 zł. ☎0888-792-073.
TELEWIZOR Schneider 32", +wzmacniacz, wejście na głośniki, 500 zł. ☎0604-457-824.
TELEWIZOR Sony Trinitron 21", stan bdb, 320 zł, Grajewo. ☎0503-441-320.
TLEWIZOR kolorowy 28" Metz, stereo, pilot, telegazeta, 300 zł. ☎(0-85)676-01-83.
TUNER cyfrowy Samsung DSR 9400 FTA, 200 zł. ☎0505-598-396.
TUNER do odbioru TV, SAT, Datcom 2100 S. 400 zł. ☎(0-87)620-88-23.
TUNER Philips 3010, nowy, odbiór ponad 40 polskich stacji, 300 zagranicznych, karta, 390 zł. ☎0502-952-845.
TV 26" kolorowy, 60 zł. ☎(0-85)661-57-18, 0661-253-388
TV Biazet 14`, kolor, telegazeta, pilot, 150 zł. ☎(0-85)664-03-56.
TV Grundig, st. db, Suwałki. 180 zł. ☎0696-842-870.
TV JVC, 29', 100 Hz, płaski, srebny. 1.300 zł. ☎0502-648-234.
TV Panasonic 29``, 1.200 zł. ☎(0-87)563-04-40 0503-075-403.
TV Sharp 28``, 100Hz, 1.200 zł. ☎(0-85)661-83-67.
TV, kolorowy, 21`, Curtis, 210 zł. ☎0880-925-995.
VIDEO Sony, HF stereo. st. idealny+ pilot. 250 zł. ☎0508-280-943.
WIEŻA Panasonic 3 CD 2x80 W, 2 segmenty, autorewers, pilot, Białystok, 520 zł. ☎0503-391-530.
WZMACNIACZ Pionier, 200 zł. ☎0608-122-006.
ZESTAW głośników, 70 W, 250 zł. ☎(0-85)661-84-29.
ZESTAW kina domowego, nieużywany, na gwarancji, Oktavius, 550 zł. ☎0501-172-653.

KOMPUTERY

KUPIĘ

LAPTOPA z nagrywarką i DVD, do 2.000 zł. ☎(0-87)516-32-63.
NAPĘD CD-ROM, tanio, twardy dysk ok. 3-5GB. ☎0502-161-801.
PLAYSTATION. ☎0506-710-342.

SPRZEDAM

150 zł. ☎(0-85)711-76-57.
486, 70 zł. ☎0695-736-234.
512 MB SDRam 133 MHz DRO, LD 512 MB SDRam 133 MHz, 270 zł. ☎0602-795-007.
ADAX pentium III z DVD, 750 zł. ☎(0-85)740-41-85
AMD 400, 64 RAM, 1,2 GB, grafika 8MB, cdrom, fdd, 390 zł. ☎0507-821-967.
AMD 500 grafika Matrox, monitor 15, klawiatura, mysz, głośniki, Suwałki, 800 zł. ☎0602-228-164.
AMD Duron, 1.000Mhz, 128Ram, monitor 15", 1.200 zł. ☎0505-051-828.
AMIKOM - najtaniej: gry, multimedia. www.amikom.com.pl
AMIKOM -kasy fiskalne. ☎(085)654-54-81.
AMIKOM -komputery. ☎(085)654-54-81. www.amikom.com.pl
AMIKOM -serwis komputerowy. ☎(085)654-54-81.
ATHLON z DVD, monitor 17` Simens, gwarancja, 1.2509 zł/zestaw. ☎0696-655-621.
ATLON 1400, 256 RAM, 16GB, Geforce4, karta telewizyjna, modem, monitor 17", 1.300 zł. ☎(0-87)521-34-20, 0503-545-789.
CALERON 700 128 ram, Nvidia 32MB, nagrywarka, 20GB dysk, osprzęt, 800 zł. ☎(0-85)652-45-27, 0603-257-776
CELERON 333, 128 RAM, 3GB, grafika 4MB, cdrom, fdd, 300 zł. ☎0507-824-967.
DRUKARKA HP 630C, 200 zł. ☎0504-451-186.
DRUKARKA laserowa Epson, nowa, gwarancja, 300 zł. ☎0602-774-777.
DRUKARKA OKI Mikroline 320, 600 zł. ☎0695-736-234.
DURON DDR333, DVD na gwarancji, srebrna klawiatura, myszka, 930 zł/komplet. ☎0696-655-621, (0-85)715-42-98.
GŁOŚNIKI do komputera FMS-9200, 140 zł. ☎(0-85)653-13-47.
HUB firmy Unex, 5 portów HA050, 70 zł. ☎(0-85)652- 05-08.
INTEL Business 16-por, 10/100 hub, 250 zł. ☎0503-075-403.
KOMPUTER 500mHz, monitor 15", klawiatura, mysz, głośniki, 750 zł, Suwałki. ☎(0-87)563-80-71.
KOMPUTER focus srebrny, DVD, monitor 17" compaq, gwarancja, kpl, klawiatura, głośniki, 1.450 zł. ☎0696-655-621
KOMPUTER na serwer Pentium II MMX CPU 233 MHz, 130 zł. ☎(0-85)652-05-08.
KOMPUTER z monitorem, starszej generacji, 50 zł. ☎(0-85)661-75-23.
KOMPUTER, procesor 800mHz, dysk twardy 28GB, karta graficzna, nagrywarka CD, 800 zł. ☎0602-255-035, Krasnopol.
KOMPUTER, stan db, pojemność dysku twardego, 234 Gb, brak CDromu i klawiatury, 350 zł. ☎0661-057-683.
KOMPUTEREK podręczny translator, 8 języków, przelicznik walut, alkulator, data, zegar, 350 zł. ☎0601-565-068, (0-85)718-51-34
KSEROKOPIARKA używana, 1.500 zł. ☎(0-86)219-80-80 po 18.00
LAPTOP Acer TravelMate 2.7 GHz, Celeron, 512MbRam, 40Gb Hdd, Combo CDRW, 15"LCD, 3.999 zł. ☎0502-952-845.
LAPTOP Celeron 800 MHz, 256 MB ram, 20GB, matryca 14,1, 2.500 zł. ☎(0-87)516-32-95.
LAPTOP Dell Latitude P3500. 2.100 zł. ☎0696-655-621.
LAPTOP P3500Dell, 20 GB +torba, 2.100 zł. ☎0696-655-621, (0-85)715-42-98.
LAPTOP Panasonic Pentium I, 600 zł. ☎(0-85)654-12-57.
LAPTOP Pentium 133, 12``, CD-ROM, 700 zł. ☎0608-138-658.
LAPTOP Pentium 300 Mhz, Hdd 10 GB, CDROM, FDD, 980 zł. ☎0507-857-700.
LAPTOP, oryginalny XP pl, dokumenty, celeron 1300, 256 mb, hdd 20 gb, dvd, torba. 2.200 zł.do uzg. ☎0606-930-162.
LAPTOP. 1.200 zł. ☎0505-946-276.
MODEM zewnętrzny, ISDN -elmeg, wiz□rd-usb, 250 zł. ☎(0-85)742-92-80.
MONITOR 15" Mecintosh, sprawny, możliwość sprawdzenia, Ełk, 120 zł. ☎0505-868-218.
MONITOR 15" NEC E500, stan dobry, 150 zł. ☎0502-741-695.
MONITOR 15" paccard, 17" siemens, 220-350 zł. ☎(0-85)715-42-98, 0696-655-621
MONITOR LCD 15" na gwarancji, 1.000 zł. ☎0504-813-610
MONITOR płaski 17", compaq, gwarancja, 450 zł. ☎(0-85)715-42-98, 0696-655-621
PENTIUM 300+ monitor 15'. 250 zł. ☎0604-094-138.
PENTIUM 400, 12GB, G-Force 2, monitor 14', klawiatura, mysz, 700 zł. ☎0605-165-370.
PENTIUM II 333 Mhz, 128 ram, 3 GB dysk, doskonały do internetu, 295 zł. ☎(0-85)654-12-57
PENTIUM II 333, 64 RAM, 2,1 GB, grafika 4MB, cdrom, fdd, 300 zł. ☎0507-824-967.
PENTIUM, monitor, CD, program magazynowy, księgowy, fakturujący, 600 zł. ☎0695-736-234.
PLAYSTATION I, stan bdb, dużo gier, 210 zł. ☎(0-85)743-23-37, 0503-667-646.
PLAYSTATION II, joystik, karta pamięci, nowy model, 500 zł. ☎0698-543-583.
PŁYTA główna (ASUS- A7V+ Raid, ATA 100, AGPx4, ATX),+ AMD Athlon 900 MHz, 300 zł.☎0602-795-007.
SERWER do internetu pod DSL-a z oprogramowaniem Linux, 250 zł. ☎(0-86)273-89-60.
TONER oryginalny HP12A, nowy, 180 zł. ☎0504-152-108.
TRACER, srebny, DVD, monitor 17' Del, klawiatura, mysz+ głośniki. 1.450 zł. ☎0696-655-621.
TUSZ kolorowy do druakrki, nowy, canon BC-05, 100 zł. ☎(0-85)742-92-80
TUSZ oryginalny HP15, nowy, 70 zł. ☎0504-152-108.
XERO Minolta EP4233, Toshiba, BD4910, 50-100 zł. ☎(0-85)664-85-05, 0501-118-300.
ZESTAW komputerowy, DVD gwarancja 2 lata, monitor 17" Siemens gwarancja, srebrny, 1.250 zł. ☎(0-85)715-42-98, 0696-655-621.
ZESTAW Tracer Focus z DVD, srebrny, klawiatura i mysz, monitor 17``, gwarancja, 1.250 zł. ☎0696-655-621

HOBBY

MUZYKA

AKORDEON 80 basów, 5 registrów, stan idealny, futerał, 900 zł. ☎(0-85)663-37-50.
AKORDEON guzikowy, 120 basów, 1.800 zł. ☎0692-332-505.
AKORDEON Hohner, 120/3, stan db, 800 zł. ☎(0-85)716-37-61.
AKORDEON Weltmajster- Meteor, 120 basów, nowy, 2.000 zł. ☎(0-85)732-15-23.
AKORDEON Weltmeister 96, czerwony, do remontu, 400 zł. ☎(0-86)476-01-49.
AKORDEON Weltmejster, 120 meteor, stan idealny, 800 zł. ☎0504-369-352.
AKORDEON włoski Skandali, 120 basów, 3- głosowy, Dąbrowa Białostocka. 900 zł. ☎(0-85)712-27-76.
CZESKI patefon walizkowy, 300 zł. ☎0507-588-552.
GITARA klasyczna, 6-strunowa, 100 zł. ☎(0-86)475-27-29.
GITARA, 7 strun, rosyjska, nowa, 200 zł. ☎(0-85)681-83-37, wieczorem.
HARMONIA pedałowa Radek, 1.200 zł. ☎(0-85)653-38-07.
KEYBOARD CT-395, stojak, pokrowiec, nuty, stan idelny, 550 zl. ☎(0-86)476-11-44.
KOLUMNY nisko tonowe, basowe, hand box, mikser 10-kanałowy, 400-1.200 zł. ☎0604-425-830, (0-85)661-62-85.
**KOŃCÓ

ekramik www.wspolczesna.pl

Każdy z prenumeratorów czwartkowe ogłoszenia z Kramiku może przeczytać już w środę.

Szczegóły na stronie internetowej www.wspolczesna.pl

DLA znawców rasy yorkshireterrier 4-miesięczne szczenięta, zaszczepione, rodowodowe, 2.000 zł. ☎(0-85)657-42-18, 0604-254-789.

DOGI niemieckie, suki, 4 szt, 200 zł/szt. ☎(0-85)653-58-44, 0502-546-842.

DRÓB ozdobny, od 30 zł. ☎(086)473-28-28.

FOKSTERIER krótkowłosy, piesek 7-tyg., rodowodowy, 1.300 zł, Suwałki. ☎(0-87)566-59-11, 0509-383-017.

FOKSTERIER, 350 zł. ☎(0-85)653-58-44, 0502-546-842.

GOŁĄB niemiecki wystawowy, różne kolory, dobrej jakości, ok. 100 zł/szt. ☎0606-783-169.

GOŁĘBIE pocztowe obrączkowane, 15 szt, 3 zł/szt. ☎(0-85)662-41-08

GOŁĘBIE rasy sroczka polska zamoyskie, szariki, krynki, 15-90 zł/para. ☎(0-85)712-82-75

HASKI malamut, szczeniaki, niebieskie oczy, ks. zdrowia, 350 zł. ☎0506-807-025.

HASKIE, 2 szt. 350 zł/szt. ☎(0-85)653-58-44.

JAMNICZKA, ruda, suczka, 10 tygodni, szczepiona, 190 zł. ☎(0-85)653-57-07.

JAMNIKI i labradory, 150-500 zł. ☎(0-86)279-12-14.

KANARKI harceńskie, żółte, szeki, samiczka i samczyk, 20-50 zł. ☎0604-569-223.

KOJEC dla dużego psa, 480 zł. ☎(0-87)566-58-12.

KOTKA syjamska, rodowodowa, 2-latka, 800 zł. ☎0696-732-676.

KOTKI Persy, 4 szt., Białystok. 250 zł/szt. ☎0607-945-937.

KRÓLIKI miniaturki, 10-15 zł. ☎(0-87)566-58-01, 563-19-91.

KUPIE akwarium, 100x40x40, +filtr, niedrogo, ☎(0-85)661-92-41.

KUPIĘ konie. ☎(085)650-44-67, ☎0606-140-889.

LABRADORKI, czarne, 3 szt, 600 zł/szt. ☎0606-669-519.

LABRADORY czarne, 7 mies., 5 szt, 400 zł/szt. ☎0609-033-585.

ODDAM 3-miesięcznego jamnika i jamniczkę, czarny, mniejsze. ☎(085)719-33-93.

ODDAM kotki. ☎(0-85)732-93-33.

ODDAM, 3 miesięcznego pieska, czarny z brązem, wesoły, przyjazny. ☎0506-503-397.

OWCZAREK kaukaski, szczenięta, zaszczepione, 6 szt, 280 zł/szt. ☎0503-325-246.

OWCZAREK niemiecki suka, szkolona, do obrony, do pilnowania posesji, 400 zł. ☎(0-86)278-87-74

OWCZAREK niemiecki, 1.5 roku, bardzo ładny. 400 zł/zamiana na Pit Bulteriera. ☎(0-86)476-23-78, wieczorem.

OWCZAREK niemiecki, 10- miesięczny, kontowany, książeczka zdr. 200 zł. ☎(0-85)749-48-76.

OWCZAREK niemiecki, 10.5 miesiąca, 350 zł. ☎(0-86)272-66-81.

OWCZAREK niemiecki, 4 mies., dorosły, 300 zł/szt. ☎0608-505-284, (0-85)718-76-06.

OWCZAREK niemiecki, 4-miesięczna suczka, 150 zł. ☎0698-679-549.

OWCZAREK niemiecki, 8- miesięczny, długowłosy, kontowany, agresywny. 700 zł. ☎(0-85)718-14-43.

OWCZAREK niemiecki, rodowodowy, kątowany, wykolorowany, metryka, tatuaż, pochodzenie Don Łódź, Hilda Szumowo, 1.500 zł. ☎(0-86)275-02-66.

OWCZAREK niemiecki, suka, 18 mies., książeczka zdrowia, kątowana, 200 zł/zamienię na szczeniaka rasowego rotwajlera. ☎(0-85)749-48-76.

OWCZAREK środ.-Azjatycki, 17-miesięcy z metryką, 300 zł. ☎(0-85)683-23-11, 0604-520-715.

OWCZARK niemiecki, stróżujący, 2.5 letni. 400 zł. ☎0509-682-454.

OWCZARKI kaukaskie szczenięta, mocna budowa, 250 zł. ☎0503-325-246.

OWCZARKI niemiecki, szczenięta po rodowodowych rodzicach, 300 zł. ☎0505-118-393.

OWCZARKI niemieckie długowłose, szczenięta, 350 zł/szt. ☎0606-783-169.

OWCZARKI niemieckie rodowodowe, 8-tyg., odrobaczone, szczepione, szczenięta 400 zł/szt, roczne 500 zł/szt. ☎(0-87)521-34-91.

OWCZARKI niemieckie, 4-miesięczne, pięknie umaszczone, książeczki szczepień, 250 zł. ☎(0-86)278-29-26, 0608-598-10 po 17.00

OWCZARKI niemieckie, 7-tygodniowe, odrobaczone, kątowane, ładne, 3 szt, 300 zł/szt. ☎(0-86)476-50-50, 0501-546-064.

OWCZARKI niemieckie, 8-tyg., po rodowodowych rodzicach, 6 szt, 200 zł/szt. ☎(0-85)654-78-01, 0605-165-028.

OWCZARKI niemieckie, 8-tygodniowe, 200 zł. ☎0693-461-918.

OWCZARKI niemieckie, dorosłe, 5 szt. 100- 300 zł/szt. ☎(0-86)270-52-42, 0509-931-531.

OWCZARKI niemieckie, Kolno, 4 szt, 250 zł/szt. ☎0605-451-302.

OWCZARKI niemieckie, szczenięta z rodowodem, 700 zł. ☎0501-775-239

OWCZARKI niemieckie, szczenięta, 400 zł/sz. ☎(0-87)568-59-10, 0609-033-585.

PAPUGA Rozela, białolica, samiec, 3 lata, Suwałki, 150 zł. ☎0508-319-887.

PEKIŃCZYK, kpl. szczepień. 270 zł. ☎(0-86)271-17-52.

PEKIŃCZYKI miniaturki i standardowe, 370 zł/szt. ☎(0-85)717-09-86

PIES rotwajler, 2-latek, wyszkolony, 200 zł. ☎(0-87)568-52-80.

PINCZER miniatura, czarny, szczepiony, 11- miesięczny, Suwałki. 450 zł. ☎(0-87)565-05-31, 0698-238-400.

PINCZEREK karłowaty piesek, rudy, 2-miesięczny, szczepiony, 400 zł. ☎(0-85)653-57-07.

PITBULLE, 2 szt, red nose, pies 5 mies., suka 16 mies., 500 zł/szt. ☎0888-641-671.

PSY myśliwskie, ułożone, szczenięta, 700-3.000 zł. ☎(0-87)644-20-14.

PUDLE, 5 szt, 270 zł/szt. ☎(0-85)653-48-62, 0605-910-022.

RATLERKI, 3 szt. 350 zł/szt. ☎(0-85)653-58-44, 0502-546-842.

RATLERKI, 350 zł. ☎0502-645-549.

ROTWAJLER, 4 mies., szczepienia, ładna budowa, 300 zł. ☎(0-85)716-13-70.

ROTWEILER 5 mies 450 zł. ☎(0-85)717-09-86

SAMICA pawia, 4-letnia, 400 zł. ☎(0-85)719-31-08.

SHIH- Tzu, 4- miesięczny, zaszczepiony, ☎(087)566-66-51.

SHITH-TZU, 2-miesięczna suczka, czarno-biała, szczepiona, 500 zł. ☎(0-85)653-57-07.

SPRZEDAM owczarki niemiecki, czarne podpalane, 200 zł. ☎(085)719-20-62.

STAFFORDY. ☎0509-049-884.

STRÓŻ moskiewski 400 zł. ☎(0-85)654-31-47, 0502-533-680.

SUCZKA po szarpejce, 150 zł. ☎(0-85)717-09-86.

SUCZKĘ 3-letnią, domową, złocistą, bardzo łagodną i kochającą dzieci w dobre ręce. ☎0601-821-813.

SUCZKĘ rasy Bokser, prążkowaną, 6-miesięczną, okolice Augustowa, 350 zł. ☎(0-87)562-40-20.

SUKA americana 3-miesięczna, książka o tej rasie, witaminy, książeczka zdrowia. 250 zł do uzg. ☎0501-659-519.

SUKA bernardyn 2-letnia, 350 zł. ☎(0-85)654-31-47 0502-533-680.

SUKA owczarka podhalańskiego, dobry stróż, szczepienia. 190 zł. ☎(0-86)271-17-52.

SZCZENIAKI amstafa, różne okolory, ks. zdrowia, 350 zł. ☎0503-156-232.

SZCZENIAKI dalmatyńczyki, 4-tyg., 7 szt, 250-300 zł/szt. ☎(0-85)732-81-63.

SZCZENIAKI owczarka niemieckiego, ojciec długowłosy, matka krótkowłosa, do odebrania po 1.XII. 300 zł/szt. ☎0503-308-955.

SZCZENIĘTA 12 tyg, owczarki niemieckie, 400 zł. ☎(0-87)643-40-52

SZCZENIĘTA labladory biszkoptowe, 5 szt. 550 zł. ☎(0-85)676-20-97, 0698-669-288.

SZCZENIĘTA owczarka niemieckiego, katowane, ks. zdrowia, 300 zł. ☎0503-156-232.

SZCZENIĘTA owczarka niemieckiego, po rodowodowych rodzicach, 4 szt. 350 zł/szt. ☎(0-87)565-04-23.

SZCZENIĘTA ratlerka, 6- tygodniowe, 3 szt. 300 zł/szt. ☎(0-85)718-38-25.

SZCZENIĘTA terrier myśliwski, 8-tyg., odrobaczone, po dobrych rodzicach, 100 zł/szt. ☎(0-87)610-52-53.

SZNAUCERKI średnie p.s., 3 szt, 250 zł/szt. ☎(0-85)655-75-77.

SZNAUCERY miniaturki, 3 szt, 500 zł/szt. ☎0604-948-682.

TERIER niemiecki, 7- miesięczny, komplet szczepień. 300 zł. ☎(0-86)272-62-12.

TERIERY walijskie, 300 zł. ☎(0-85)746-04-32.

TOSA inu, mastif, suczka 9-miesięczna, 300 zł. ☎0696-732-676.

WILCZURY długowłose, mocno zbudowane, 8-tygodniowe, 2 suczki, odrobaczone, ładne, 150 zł/szt. ☎(0-86)476-50-50, 0501-546-064.

WYŻŁY niemieckie, 200 zł. ☎(0-85)653-58-44, 0502-546-842.

YORK szczenię, 900 zł. ☎0603-746-231.

YORKI po rodowodowych rodzicach, suczki, piesek, do odbioru po 10.12, 1.200-1.000 zł. ☎0507-461-977

YORKI po rodowodowych rodzicach, suczki, piesek, do odbioru po 10.12, 1.200-1.000 zł. ☎0507-461-977

ZAKUPIĘ buldoczki francuskie. ☎(0-85)676-20-97, 0698-669-288.

ZAKUPIĘ psa Kaukaza, do roku czasu. ☎(0-86)476-48-48.

ZAKUPIĘ psa szczeniaka pekińczyka. ☎0692-686-355.

ZAKUPIĘ suczka pekińczyka. ☎(0-87)642-43-01

ZAKUPIĘ szczeniaka buldoga angielskiego. ☎0698-626-992.

ZAKUPIĘ ułożonego psa rasy gończy polski. ☎(0-87)643-33-63.

ZAKUPIĘ żółwia wodno-lądowego, tanio. ☎0880-379-506, B-stok.

❑ ODDAM

2-MIESIĘCZNEGO szczeniaka, kundelka, czarny, w dobre ręce, Suwałki. ☎(0-87)564-70-80, 0508-051-617.

KOCIAKI miesięczne, Suwałki. ☎(0-87)567-44-10.

KOTKI małe w db ręce. ☎(0-85)741-29-81 po 15.00

KOTKI w dobre ręce. ☎(0-85)743-73-84.

KOTY, 5 szt. ☎(0-86)277-21-76

MAŁEGO kotka w dobre ręce. ☎(0-85)662-40-10.

MAŁEGO, czarnego kotka w dobre ręce. ☎(0-85)744-04-53.

MAŁEGO, ślicznego kotka, w dobre ręce. ☎(0-85)791-46-79.

PSA, dużą seczkę. ☎(0-85)743-74-91.

SUKA owczarek niemiecki, w db ręce. ☎0502-394-437

SUKI owczarka niemieckiego, w dobre ręce. ☎0503-921-559.

SZCZENIĘTA. ☎(0-85)676-30-59

W dobre ręce ładne pieski. ☎(0-86)272-53-19.

W dobre ręce małe śliczne kotki. ☎(0-87)567-44-10.

ZNALEZIONO młodą, sympatyczną suczkę która czeka na równie sympatycznego właściciela. ☎(085)654-60-82, 0691-748-561.

❑ JEŹDZIECTWO

2 koła do dorożki, szprychy drewniane, 1.200 zł. ☎(0-85)737-53-80

2 koniki polskie, wałachy. 2.800 zł/szt. ☎(0-85)712-18-44.

BRYCZKA 4-kołowa, 8 osobowa, turystyczna, nowa, 1.700 zł. ☎0600-973-334.

BRYCZKA konna 5 osobowa, 2.000 zł. ☎(0-85)737-53-80

BRYCZKA. 4.000 zł. ☎(0-85)684-23-95, po 16.00.

KLACZ 3,5 roku, młp źrebna z papieramii obustronne chodzenie; 5.500,- ☎0608-661-247.

KLACZ kasztanka, 2.5-letnia, waga 750 kg, 5.500 zł. ☎0504-910-219.

KLACZ małopolska, gniada, zaźrebiona, 33GOL, 5.000 zł. ☎(0-87)621-15-37 po 19.00.

KLACZ płataczka, 2-letnia, pod siodło, 4.500 zł. ☎(0-86)277-67-82.

KLACZ rasy sokólskiej, 1.5 roku, dokumenty. 4.400 zł. ☎(0-85)711-86-28, 0503-015-428.

KLACZ SP, kasztan, 7-miesięczna, 3.500 zł. ☎(0-87)621-15-37 po 19.00.

KLACZ wielkopolska, 680GBy, skaro-gniada, zaźrebiona, 3.500 zł. ☎(0-87)621-15-37 po 19.00.

KLACZ wlkp. 5 lat, chodzi w siodle i w zaprzęgu, idealna dla dzieci, 4.500,- ☎0608-661-247.

KONIE pod siodło i do zaprzęgu, klacz kasztano-srokata +źrebak, ogier tarantowaty, srokaty, 3.500-7.000 zł. ☎(0-86)476-34-26.

KOŃ wielkopolski, gniady, 172 cm, ładny pod siodło, 4.500 zł. ☎(0-87)615-76-91.

KUCYK szetland, ogier 1.5-roczny, gniado-srokaty, bardzo spokojny, obustronne pochodzenie, 2.500 zł. ☎0605-215-327.

KUCYKI szetlandzkie, para, ogier, klacz źrebna, kare, pracują z dziećmi, 8.000 zł. ☎(0-87)643-64-95, 0501-233-694.

OGIER, 3- letni, spokojny, Sokólski. 2.800 zł/zamiana na samochód osobowy. ☎(0-86)271-73-19.

OGIERY 2.5 roku i 3.5 roku z rodowodem od 6.000-6.500 zł. ☎(0-87)610-02-98.

PRZYJMĘ konie do hotelu. ☎(087)523-46-19.

SANIE konne odmalowane, stan bdb. 1.000 zł. ☎(087)563-60-93.

SANIE konne. ☎(086)217-92-99.

SANIE łaguny, sanie z kowalskimi okuciami, stare, 200-600 zł. ☎0693-445-179.

SANIE sytki stan bdb, 1.500 zł. ☎(0-85)737-53-80

SANKI konne, piękne, wyjazdowe, wóz z drabinkami na podwoziu bryczki, 800-1.100 zł. ☎(0-86)271-17-58, 0509-393-041.

SANKI kute z stopka, stan bdb, 2.000 zł. ☎(0-85)712-91-36.

SANKI sytki 1.000 zł. ☎(0-85)715-57-39.

SANKI sytki, nowe, 1.000 zł. ☎(0-85)737-15-88.

SIODŁO, wszechstronnego użytku, szwajcarskie. 1.000 zł. ☎(0-87)610-74-03.

WAŁACH srokaty wielkopolski 1.5 roku, spokojny, wysoki, 3.600 zł. ☎(0-87)611-16-10

WOZY drewniane, 1.000 zł. ☎(0-85)737-53-80

ROŚLINY

KWIAT fikus bardzo duży, ok. Jeżewa, 100 zł. ☎(0-85)718-15-21

KWIAT fikus beniamin, 100 zł. ☎(0-85)715-65-51.

KWIAT, drzewko szczęścia, Suwałki. 6 zł. ☎0696-842-870.

SZKÓŁKA drzew i krzewów ozdobnych. Hurt- detal. Białystok, Dzikie. ☎(085)749-18-34, ☎0503-185-993. M.M. Kruszewscy.

FOTO

3 karty pamięci do aparatów cyfrowych, 64-256 MB, 80-130 zł. ☎0506-237-005.

APARAT cyfrowy Fuji 205, pełne wyposażenie, mało używany, Olecko, 600 zł. ☎(0-87)523-45-67, 0600-237-328.

APARAT cyfrowy Fuji A205S, mało używany, komplete wyposażenie, Olecko, 560 zł. ☎(0-87)523-45-67, 0600-237-328

APARAT cyfrowy Tracer 1300F z kamerą internetową, 1,3Mpx, samowyzwalacz, USB, wyświetlacz numeryczny, 280 zł. ☎0606-258-015.

APARAT fotograficzny Nikon F-80, obiektyw 2880, teleobiektyw 70-300, 2.500 zł. ☎(0-87)643-46-90, 0501-703-125.

APARAT fotograficzny Olimpus Infinity super zoom 330, 200 zł. ☎(0-85)653-13-47.

APARAT fotograficzny Smena 8M z obudową, 35 zł. ☎(0-85)744-21-46.

APARAT fotograficzny Zenith, 412DX, 220 zł. ☎(0-87)643-46-90, 0501-703-125.

APARAT Kodak ES 7310 3,2 Mpx, 5xzoom , 16Mb, slot SD, gwarancja, 540 zł. ☎0502-952-845.

APARAT Traveler 4.1 Mpx, 3xzoom, CF 32Mb, futerał, ładowarka, zasilacz, 650 zł. ☎0502-952-845.

FOTOAPARAT Zenit 122, futerał, nowy, 290 zł. ☎(0-85)718-51-34, 0601-565-068.

FOTOOBIEKTYW Jupiter M 21, 200 mm, futerał, 320 zł. ☎(0-85)718-51-34, 0601-565-068.

KARTA Compact Flash 256 Mb Kingston, nowa, gwarancja, 120 zł. ☎0502-952-845.

LAMPA błyskowa japońskiej firmy minolta HS-5600, 1.500 zł. ☎(0-87)643-46-90, 0501-703-125

LAMPA błyskowa nicon SB-800, 1.500 zł. ☎(0-87)643-46-90, 0501-703-125

LAMPA błyskowa Sakar, st. idealny, mało używana. 120 zł. ☎0502-385-999.

OLIMPUS C 310, 3.2 Mpix, 3x zoom, nowy, gwarancja. 750 zł. ☎0604-431-628.

ANTYKI

2 chomonty krakowskie, kompletne, szleje, uzdy, 1.000 zł. ☎(0-85)712-45-56.

3 hełmy poniemiecki z II wś, stan średni, 15-20 zł. ☎(0-86)476-25-80 po 15:00.

4 stare zegary ścienne, 250-600 zł. ☎(0-85)653-82-11.

DUŻY kufer, 150lat, radio 60 lat, zabytkowe, oryginalne, 150-200 zł/szt. ☎(0-85)661-02-36, 0698-570-244

GREMPRALNIA maszyna do czesania wełny, sprawna, 500 zł. ☎0695-455-992.

KANISTER USA 20 l z lat wojny, 100 zł. ☎0505-324-333.

KOMODA 4 drzwi, Ludwik XV, 2.200 zł. ☎0602-335-011

KREDENS pokojowy. 450 zł. ☎0602-335-122.

KUFER drewniany, beczka duża, koło od żelaźniaka, 800-400 zł. ☎(0-85)718-84-16

MASZYNA do szycia Singer, żelazko na duszę, kołowrotek. 50- 100 zł. ☎(0-85)652-13-91.

MEBLE Ludwik XVI z XIX w., 98.000 zł. ☎0606-523-650.

MONETA złota, francuski luidor, (1648), ok. 2.000 zł. ☎0509-136-800.

ORYGINALNA brona drewniana, unikat. 1.000 zł. ☎(0-85)652-13-91, 0606-944-841.

RADIO lampowe (1954), 250 zł. ☎0505-598-396.

SPRZEDAM przedwojenny stół, stan bdb.500 zł. ☎(087)563-60-93.

STARY kufer, maszyna Singer, nóżki od Zingera, 900 zł. ☎(0-85)722-75-89.

SZAFA drewniana , zabytkowa. 300 zł. ☎(0-87)565-73-95.

ŚWIECZNIK 1- świecowy, cynowy, (1803). 100 zł. ☎(0-86)475-27-29.

ZABYTKOWA maszyna do pisania, 500 zł. ☎(0-87)427-26-84 po 16.00.

ZEGAR ścienbny bijący junghans, kredensowy stary, 250-200 zł. ☎(0-85)741-03-49

ŻNIWIARKA konna, 800 zł. ☎(0-85)711-38-87 wieczorem

KSIĄŻKI, CZASOPISMA

„WIADOMOŚCI wędkarskie" (1991- 2001), Suwałki, 0,90 gr. ☎0887-412-729.

HISTORIA Powszechna 10 t, 450 zł. ☎(0-85)742-72-52.

INSTRUKCJE naprawy do vw golfa, passata, vento, santany, mercedesa, peguota, samary, 30-60 zł. ☎(0-85)718-51-34, 0601-565-068.

INSTRUKCJE naprawy fiata 126p, poloneza, 50 zł/szt. ☎(0-86)271-08-14.

KUPIĘ instrukcje napraw samochodów, rózna modele. ☎0661-022-052.

ROCZNIKI kompletne Piłki nożnej z lat 1996-2003. 50 zł/rocznik. ☎(0-85)741-43-37.

ROCZNIKI piłki nożnej, +magazyn, kompletne z lat 1998-2003. 30 zł/rocznik. ☎(0-85)741-43-37.

RODZINNA Encyklopedia Zdrowia 3 t., 250 zł. (0-85)742-72-52.

ZAKUPIĘ archiwalne numery pisma Akwarium, lata 60-70. ☎0661-022-052.

ZAKUPIĘ instrukcje samochodów P-70, mikrus, san, H-100. ☎0661-022-052.

ZAKUPIĘ książkę na temat budowy i eksploatacji sauny. ☎0605-545-322.

INNE

4 złote wisiorki, literki E, C, 30 zł/szt. ☎(0-85)742-15-35, 0507-601-913.

BRYCZKA, atrakcyjny wygląd, pompowane koła, odrestaurowana, 8.000 zł. ☎0606-853-724.

MIKROSKOP szkolny z oprzyżądowaniem, Analit, 50-900 zoom, nieużywany, 110 zł. ☎(0-85)742-92-80.

MONETA srebna, wizerunek Papieża, (1982). 700 zł. ☎(0-85)715-57-63.

MONETA srebrna, nominał 10.000 zł, Solidarność, 800 zł. ☎0607-680-6[illegible]6.

MYŚLIWSKIE deski rzeźbione w dębie pod jelenia, kozła, oręż dzika, medalionowe, 40-120 zł. ☎0888-827-421.

SPRAWNA maszyna do pisania Optima, polska czcionka, 80 zł. ☎0697-378-710.

SREBRNĄ monetę z wizerunkiem Papieża, 10.000, (1987), 800 zł. ☎0606-994-392.

TANIO, 5 zegarków po radzieckich, 4 sprawne, 60 zł. ☎0692-228-154.

ZNACZKI pocztowe stare, cały świat, pojedyńczo lub w kalserach, 1-100 zł. ☎(0-85)718-51-34, 0601-565-068

TURYSTYKA

PENSJONACIK „Grażyna", komfortowo urządzone pokoje,sauna, solarium, nad jeziorem w centrum miasta, możliwość wypożyczenia skutera wodnego, Ełk, Nadjeziorna 11. ☎(0-87) 621-17-00.

AGROTURYSTYKA

3 pokoje na wsi, gm Knyszyn, łazienka, posiłki na życzenie, 20 zł/os/doba. ☎0608-126-562.

AGRO-ZAKOPCE 70 Zapraszamy, cisza, spokój, las 300 m, obok stadnina koni, 20 zł/os.doba. (0-85)718-92-49, 0692-662-468.

BAJECZNY domek, wposażona kuchnia, 5 pokoi całorocznych, 2,3-osobowych, rowery, ogniska, przewodnictwo, internet, posiłki na życzenie, od 35 zł/osobodoba. ☎(0-85)681-22-27, www.bajeczny domek.białowieża.com.

BIAŁOWIEŻA, 25 miejsc noclegowych, kwatery agroturystyczne, pokoje całoroczne z łazienkami, posiłki na zamówienie, sąla konferencyjna, 30 zł/osoba. ☎(0-85)681-26-81.

BIAŁOWIEŻA, 4 pokoje, 2 łazienki, wyżywienie, rowery, kuligi, bryczki, grill, ogniska, piękny ogród, stoliki, 30 zł/osobonocleg. ☎(0-85)681-25-71, 0694-885-411.

BIAŁOWIEŻA, Pod Świerkami, aktywny wypoczynek na łonie dzikiej przyrody Puszczy Białowieskiej, rowery, przewodnictwo, domowe posiłki, 28-35 zł. ☎(0-85)681-27-02, 0600-528-208.

BŁASKOWIZNA 37, 16-404 Jeleniewo, agroturystyka, nocleg, wyżywienie, 25 zł/łóżko. ☎(0-87)568-34-58, 0501-627-911.

CHATKA U Tadka, Karczmowisko k/ Czarnej Białostockiej, 12 miejsc w zmodernizowanej chacie wiejskiej, 25 zł/os/doba, www.ruczaj.com. ☎0604-553-525.

DOM z kominkiem, 200 zł/doba. ☎(0-87)641-26-08, 0606-230-091.

DOM z kominkiem, łazienką, dla 4 osób, ognisko, kulig po lesie, latem bryczka; intymna atmosfera, 80 zł/doba. ☎(0-85)685-07-96 Czeremcha.

DOM z wygodami we wsi pod lasem, stawy rybne, rowery, plac zabaw, ognisko, 100 zł/doba. ☎(0-85)721-62-70.

DOMEK myśliwski pod lasem, nad zarybionym stawem, żyjemy bez prądu, bieżącej wody, tylko z naturą, 80 zł/doba. ☎(0-85)721-62-70.

DOMEK na wsi, Boćki, urocze miejsce, 20 zł/os/doba. ☎0604-981-083.

DOMEK nad zalewem Siemianówka, Kruhlik, 10-12 miejsc noclegowych, całoroczny, grill, ognisko, łódka, salon, kominek, 2-łazienki, kuchnia regionalna, 20 zł/doboosoba. ☎0605-434-461.

GOSPODARSTWO agroturystyczne w ok. Sejn zaprasza na wypoczynek, jezioro, las, konie, ryby, sprzęt wodny, 18 zł/db. ☎(0-87)517-21-90, 0694-223-791

GRABOWIEC, 3 pokoje, kuchnia, łazienką, 2-poziomowe mieszkanie, piętro dla gości, oddzielne wejście, kuchnia, 20 zł/doboosoba. ☎(0-85)685-21-05.

HAJNÓWKA, 2 pokoje, wyposażona kuchnia, łazienka, oddzielne podwórko, przejażdżki konno, bryczką, grill, ogniska, 25 zł/doboosoba. ☎(0-85)683-51-11.

KURPIE, Kozioł, kwatery agroturystyczne, 5 pokoi, łazienka, 25-30 zł/osoba. ☎(0-86)278-29-80.

LEŚNICZKÓWKA w środku Puszczy Augustowskiej, bez prądu, 10 zł/os/doba. ☎(0-87)644-52-74.

LEŚNICZÓWKA w środku Puszczy Augustowskiej, bez prądu, 10-15 zł/os/doba. ☎(0-87)644-52-74.

LEŚNY Dworek, 5 pokoi, łazienki (14 miejsc), spokój, las, grill, ognisko, smaczna kuchnia, 25 zł/nocleg, 35 zł/wyżywienie, dzieci rabaty. ☎0606-997-582.

LITEWNIKI Stare (Hołowczyce), las, 2 pok 2-osob, łazienka, kuchnia, wyżywienie we własnym zakresie, można przywieźć ze sobą zwierzątko, 15 zł/nocleg. ☎(0-83)357-22-92.

MAĆKOWA Ruda, domek letniskowy, pokój z łazienką, 2 pokoje w domu gospodarzy, obiady, sniadania na życzenie, 20 zł/osoba. ☎(0-87)516-42-14.

MIERKINIE, Suwalski Park Krajobrazowy, 10 miejsc noclegowych, posiłki na życzenie, 20 zł/nocleg. ☎(0-87)568-83-26.

NOWOBEREZOWO, kwatery agroturystyczne, 3 pokoje, kuchnia do dyspozycji gości, salon kominkowy, jadalnia, grill, taras, 25 zł/osoba. ☎(0-85)686-44-28, 0501-262-031, www.softas.pl/ berezowek.

OKOLICE Korycina, kierunek Augustów; 3 miejsca noclegowe, posiłki wspólnie z gospodarzami, 20 zł/osoba. ☎(0-85)721-90-83.

OLSZYNY Kolonia, ekologiczna żywność z własnego gospodarstwa, pieczenie prosiaka, ogniska, 5 pokoi 2-osobowych, 2 łazienki, 50 zł/nocleg z wyżywieniem. ☎(0-86)219-18-05.

OSOWIEC, przez cały rok, do dyspozycji gości 3 pokoje na piętrze, łazienka, kuchnia, rowery, 20-25 zł/doboosoba. ☎(0-86)272-05-93.

PENSJONAT całoroczny, pokoje 2-osobowe, restauracja, sala konferencyjna, ogniska, kuligi, przejażdżki bryczkami, miła atmosfera, 40-50 zł/doboosoba. ☎(0-85)681-27-74.

PŁASKA, 5 pokoi, kuchnia, posiłki na życzenie, 20- 25 zł/osoba. ☎(0-87)641-87-44.

PODLASIE, Nowokolno, pokoje noclegowe, 6 miejsc, całodzienne wyżywienie, rowery, ognisko, pieczenie chleba, 35 zł/nocleg +wyżywienie. ☎(0-85)721-61-59.

POKOJE 2-3 osobowe, z wyżywieniem lub bez, Nadbużański Park Krajobrazowy, bezp. dostęp do wody, 20 zł/os/doba. ☎(0-86)275-50-03 wieczorem, 0604-567-515.

POKOJE wypoczynkowe PETRA, 12 miejsc, pokoje z łazienkami, TV-sat, aneks kuchenny z pełnym wyposażeniem, bezpieczny parking, 30 zł/osobodoba. ☎(0-85)718-38-08, 0503-776-960, emsup□wp.pl.

PUSZCZA Białowieska, Werstok, 4 pokoje 2-osobowe, łazienka, aneks kuchenny, przejażdżki konne, rowery, grill, ogniska, 20 zł/osoba, wyżywienie do uzgodnienia. ☎(0-85)685-22-20.

PUSZCZA Knyszyńska, 28 km od Białegostoku, spokój, cisza; pół domu +działki rekreacyjne, dla 2 rodzin, 600 zł/miesiąc. ☎(0-85)716-77-29.

SAWINY Gród okolice Hajnówki, 4-6 miejsc noclegowych, ognisko, grill, wycieczki rowerowe, kuchnia regionalna, 15-20 zł/osoba. ☎(0-85)684-50-42.

SKRAJ Puszczy Knyszyńskiej, samodzielny domek, 12 miejsc, cisza, spokój, 4 pokoje, 2 łazienki, wyposażona kuchnia, całoroczne, 15-20 zł/osobodoba. ☎(0-85)718-92-56, 0694-835-155.

STUDZIEŃCZYNA k/Sokółki, gmina Janów, 4 pokoje, 10 łóżek, rowery, możliwość całodziennego wyżywienia, las, ognisko, 15 zł/nocleg, 50 zł/nocleg +wyżywienie. ☎(0-85)721-67-49.

SZAFRANKI, gm. Tykocin, 3 pokoje na wsi, łazienka, posiłki na życzenie, las, zacisze, spokój, 20 zł/os/doba. ☎(0-86)219-45-25.

TEREMISKI, 2 pokoje 2-osobowe, ognisko, rowery, kuchnia domowa, 25-30 zł/osoba. ☎(0-85)681-29-33.

ZAKĄTEK „BaJa" zaprasza na wypoczynek! 12 miejsc noclegowych w pokojach z łazienkami. 35 zł od osoby. ☎(0-87)421-15-05.

ZALEW siemianówka, kwatery agroturystyczne, 3 pokoje, kuchnia do dyspozycji gości, taras, salon kominkowy, grill, ognisko, 20 zł/osobodoba. ☎(0-85)683-40-42

ZIEMIA Mielnicka, 10 miejsc, wieś w kotlinie leśnej, rezerwat przyrody, 3 km od Buga, wyżywienie na życzenie, 15-25 zł/osoba. ☎(0-85)657-74-44.

❑ JEZIORA, RZEKI

3 pokoje 2-osobowe, pełne wyżywienie, zarybiony staw, wędkowanie, ogniska grill, rowery, ponton, las, jeziora, 50 zł/nocleg z pełnym wyżywieniem. ☎(0-85)711-70-51.

3 pokoje, 2, 3-osobowe, hol wypoczynkowy, jadalnia, kuchnia na życzenie, plac zabaw, parking, nad brzegiem jeziora, łódka, 18 zł/osoba. ☎(0-87)568-80-72.

38 miejsc, pokoje 2-3-4-osobowe, posiłki na życzenie, grill, ogniska, rowery, łodzie, kajaki, pieczenie chleba, kuchnia własna, domowa, 20 zł/łóżko. ☎(0-87)568-81-38.

4KM od Augustowa, wypoczynek, 20 miejsc, pełne wyżywienie domowe, obozy konne, rajdy po Puszczy, wakacje dla dzieci, 20 zł/nocleg. ☎(0-87)644-79-97.

AGROTURTSTYKA, Kopytkowo, 5 miejsc, bryczki, konie, rowery, wędkowanie, posiłki na życzenie, 20 zł/osoba. ☎(0-87)641-30-20.

ATENY k/Augustowa, dom całoroczny, 30m od jeziora, prywatna plaża, łódka, kajak, do 8 osób, 200 zł/doba. ☎(0-87)641-95-04, 0606-507-617

ATRAKCYJNY domek nad Biebrzą, 25 zł/os/doba. ☎(0-85)716-15-03, 0600-676-718.

AUGUSTÓW, kwatery nad jez. Necko, pełne wyposażenie, 20 zł/osoba/doba. ☎(0-87)643-19-60.

AUGUSTÓW, pokoje do wynajęcia, łazienka, kuchnia do dyspozycji, 6 miejsc, 20 zł/os/doba. ☎0606-920-610.

AUGUSTÓW, pokoje z łazienką, grill, ognisko, obok jeziora Necko, 20-30 zł/os/doba. ☎0506-851-186.

BERŻNIKI, dom 10-15 osobowy, całoroczny, 3 pokoje, kuchnia, łazienka, łodzie wiosłowe, 22 zł/os/doba, maj, czerwiec, wrzesień- 50% zniżki. ☎(0-87)516-34-00. of.19.

BIAŁOWIEŻA, 5 pokoi +łazienki, TV, aneks kuchenny, świetlica, rowery, wędkowanie, ognisko, posiłki do uzgodnienia, 70-80 zł/pokój, apartament 120 zł. ☎(0-85)681-22-48.

BIAŁOWIEŻA, całoroczne, 4 pokoje 2-osobowe, grill, rowery, ogniska, bryczki, 30 zł/osoba. ☎(0-85)681-24-12, 0503-936-641.

BIAŁOWIEŻA, ul. Krzywa 11, 2 pokoje 2-osobowe, miła atmosfera, TV, ogniska, rowery, 30 zł/doboosoba. ☎(0-85)681-27-03.

BIEBRZAŃSKI Park Narodowy, gospodyni piecze chleb, ciasto drożdżowe, wyrabia masło, także grupy dzieci, nocleg +wyżywienie 50 zł/osobod

LAUREAT ogólnopolskich konkursów agroturystycznych w 2001; gospodarstwo ekoturystyczne na Mazurach z atestem EKOLAN-DU, Giże k/Olecka, 50 zł/osobodoba. ☎0605-603-382; www.eko-turystyka.com.pl.

MAŁA osada nad Sokołdą, Puszcza Knyszyńska, rzeka, 15 miejsc, wyżywienie na życzenie, bobry, bocianie gniazdo, pstrągi, 20 zł/doba. ☎(0-85)710-31-50, 0605-548-384.

MAZURKI, skraj Puszczy Augustowskiej, 2 pokoje 2-osobowe, 2 pokoje 4-osobowe, kuchnia wiejska, zdrowa, ekologiczna, 45- 50 zł/nocleg/wyżywienie/sprzęt wodny. ☎(0-87)644-55-22.

MAZURY pokoje 2 i 3 osobowe, całoroczne, kuchnia, łazienka, ładna okolica, 20 zł/os/doba. ☎(0-85)716-35-72.

MAZURY w krainie 7 jezior, pokoje 2,3-osobowe, całoroczne, kuchnia, łazienka, 25 zł/os/doba. ☎(0-85)716-35-72 0606-571-975.

MAZURY, całoroczny dom nad jez. Rajgrodzkim. Własny las, plaża. 150-350 zł/doba. www.wakacje.mazury.prv.pl.

MAZURY, domek letniskowy, jezioro Zawadzkie, 3-pokoje 10 miejsc, wyposażona kuchnia, łazienka, własna plaża, łódka, ognisko, parking, 220 zł/doba/domek. ☎(0-85)716-79-42, 0692-611-715

MAZURY, domek nad jeziorem, pole namiotowe, ryby, sprzęt wodny, las, 20 zł/osobo/doba. ☎(0-87)611-27-01, 0605-451-014.

MAZURY, pokoje z łazienkami, 14 miejsc, kominek, 30 zł os/doba. ☎(0-87)421-71-81, www.kruklanki.info.

MIERKINIE, 3 pokoje, 8 miejsc, grill kamienny, duży ogród, kuchnia regionalna, ognisko, las, jez.Hańcza, 20 zł/os/doba, 30 zł/całodzienne wyżywienie. ☎(0-87)568-84-12.

MIKOŁAJEWO, dom wczasowy 16-osobowy, całoroczny, 5 pokoi, kuchnia, łazienka, TV, grill, miejsce na ognisko, posiłki 20 zł, 22 zł/os/doba. ☎(0-87)516-34-00. of.47.

NA Suwalszczyźnie, Giby, pokoje 2, 4- osobowe, aneks kuchenny, łazienka, wc, prysznice, 24 zł/osoba. ☎(0-87)516-51-46.

NAD jeziorem Serwy, dom, domki, pokoje do wynajęcia, 22- 25 zł/nocleg. ☎(0-87)641-89-61.

NOCLEGI, obiady, jezioro, łódka, 15-20 zł/nocleg. ☎(0-87)564-71-61.

NOWODWORCE, samodzielny domek, zieleń, cisza, rzeka, 20 zł/os. ☎(0-85)675-50-89, 0692-448-993.

OK. Sejn, pokoje, łódka, Wilno, 20 zł/os/doba. ☎(0-87)516-28-35 www.zandarys.webpark.pl

OKOLICE Augustowa, cały rok, wypiekanie chleba, pokoje 4 i 3-osobowe, łazienka, nocleg +wyżywienie 25-50 zł/osobodoba. ☎(0-87)644-21-63.

OKOLICE Augustowa, obok stadnina koni, łowienie ryb, altanka, tv, komputer, 20 zł/osobodoba. ☎(0-87)644-79-38, 0503-040-801.

OKOLICE Augustowa, wypoczynek na wsi, obok las, jezioro, farma strusi, stadnina koni, nocleg 20 zł/osobodoba, +wyżywienie 20-40 zł/osobodoba. ☎(0-87)644-55-38.

OKOLICE parku wigierskiego, dom nowy murowany, obok las, jezioro, ścieżki rowerowe w pobliżu, 3 pokoje, kuchnia wyposażona, 20 zł/os. ☎0501-984-167

OKOLICE Sejn, woda, cisza, wyżywienie, noclegi, 60 zł/nocleg z wyżywieniem. ☎(0-87)516-31-26.

OKOPY, domek letniskowy, całoroczny, 4-osobowy, 2 pokoje, aneks, łazienka, altana, grill, rowery, basen, brodzik, posiłki 10-12 zł, 120 zł/doba. ☎(0-87)516-34-00. of.17.

OKOPY, parterowy domek, całoroczny, 8-osobowy, 4 pokoje, 2 łazienki, altana, basen kąpielowy, brodzik, posiłki 10-12 zł, 30 zł/os/doba. ☎(0-87)516-34-00, of.40.

OLECKO, Mazury, pokoje gościnne z łazienkami, tv, kuchnia, blisko jeziora, sprzęt pływajacy, 16-20 zł/osoba. ☎(0-87)523-45-77, 0607-502-013.

OLECKO, pokoje, łazienki, grill, ognisko, sprzęt pływający, 30 miejsc, 16-20 zł/os/doba, www.norwida8.webpark.pl. ☎0607-502-013, (0-87)523-45-77.

OTULINA Parku Biebrzańskiego, las, niedaleko Biebrza, 3 pokoje, 12 miejsc, posiłki na życzenie, 30 zł/nocleg, 30 zł/całodzienne wyżywienie. ☎(0-87)641-30-35.

PARK Biebrzański, gospodarstwo ekologiczne, przejażdżki konne i bryczką, kajaki, łowienie ryb, posiłki wegetariańskie, nocleg +wyżywienie 55 zł/osobodoba, ☎/fax(0-86)219-16-29.

PENSJONAT „Denis" nad jez.Łaśmiady, pokoje z łazienką, TV, parking, całodzienne wyżywienie, sprzęt wodny, sauna, stadnina koni, 75 zł/os/doba. ☎(0-87)619-66-55, 0604-422-663.

PENSJONAT „Kalinka", komfortowo wyposażone pokoje(łazienka, TV), restauracja, sala bankietowa,organizacja dykotek, wesel, inne, bilard, zamknięty parking, Kalinowo, ul. Mazurska 4. ☎(0-87)629-89-99.

PŁASKA, Puszcza Augustowska, 15 miejsc, rodzinnie, posiłki na życzenie, 18 zł/os/doba. ☎(0-87)641-87-64.

PŁOCICZNO nad Wigrami, pokoje z łazienkami, konie, zaprzęgi, siodło, spotkania integracyjne, szkolenia, kolejka wąskotorowa, rowery, sprzęt pływający, 35 zł/osobodoba.☎(0-87)563-92-63.

PODNOWINKA 24, k/Augustowa, pokoje 25 zł/os/doba, jazda konna, imprezy weekendowe, zielone kuligi bryczką, las, jezioro, całkowity spokój, wyżywienie, ☎(0-87)641-96-68, 0608-667-102.

POJEZIERZE Ełckie, pokoje z łazienkami, przejażdżki bryczką, rowery wodne, kajaki, łódki, 25 zł/nocleg. www.plociczno.int.pl. ☎(0-87)619-64-29, 0503-077-625.

POKOJE agroturystyczne na Suwalszczyźnie, całoroczne, nad jeziorem, ładna plaża, pomost, łódki, lasy, grzyby i różne atrakcje, 15 zł/osobodoba. ☎(0-87)517-33-91.

POKOJE całoroczne, 2-3 osobowe, nad jeziorem, piękna okolica, las, kuchnia regionalna. 15 zł/osoba/doba. ☎(0-87)516-31-34.

POKOJE do wynajęcia blisko jez Rospuda, 7 miejsc, 15 zł/os/doba. ☎(0-87)569-66-60.

POKOJE do wynajęcia nad jez. Gieret, łódki, plaża, grill, kontakt ze zwierzetami, 20 zł/osoba/doba. ☎(0-87)516-55-42 po 16.00.

POKOJE gościnne, całorocznie, nad Niegocinem, oddzielna kuchnia, oddzielne łazienki, 25 zł/osobodoba. ☎(0-87)428-06-00.

POKOJE nad j.Hańczą, 25 zł/doboosoba, komfortowe warunki, łazienki. ☎(0-87)568-35-41.

POKOJE nad jeziorem Grauże, Suwalszczyzna, 15-20 zł/os/doba. ☎(0-87)564-71-61 www.suwalki-turystyka.info.pl/agroturystyka

POKOJE nad Jeziorem Necko, 18-20 zł. ☎(0-87)644-70-54.

POKOJE nad Wigrami (łazienki, kuchnia), cały rok, 25 zł/os. ☎(0-87)566-68-55, 0603-547-564.

POKOJE w nowym, drewnianym domu, nad brzegiem j.Hańcza i rz.Czarna Hańcza, osobne łazienki i kuchnia, 35 zł/os/doba. ☎(0-87)568-35-41. www.hancza.suwalszczyzna.

POKOJE w Wigierskim Parku Narodowym, blisko Suwałk, las, jezioro, plaża, 20 zł/os/doba. Krzywe 31. ☎(0-87)567-89-81.

POSEJNELE, mieszkanie wczasowe, całoroczne, 15-17 osobowe, 5 pokoi, łazienka, kuchnia, rowery, meble ogrodowe, posiłki 7-12 zł, 22 zł/os/doba. ☎(0-87)516-34-00. of.45.

POSEJNELE, mieszkanie wczasowe, całoroczne, 6-7-osobowe, 3 pokoje, łazienka, kuchnia, grill, zimą kulig, posiłki 6-12 zł, 16,50 zł/os/doba. ☎(0-87)516-34-00. of.35.

PUŃSK, duży dom 8-osobowy, całoroczny, 3 pokoje, kuchnia, łazienka, TV, oczko wodne, posiłki domowe, 22 zł/os/doba. ☎(0-87)516-34-00. of.50.

PUSZCZA Knyszyńska, nad zalewem, Szlak Napoleoński, grzybobranie, jagody, szlaki rowerowe, obiady, nocleg 20-25 zł/osobo/doba. ☎(0-85)718-05-11.

RADZIUCIE, mieszknie wczasowe, całoroczne, 10-osobowe, 4 pokoje, łazienki, kominek, TV, kuchnia, fontanna, pomost, posiłki 7-15 zł, 25 zł/os/doba. ☎(0-87)516-34-00. of.32.

RUDKA, dworek nad stawem, 11 miejsc noclegowych, aneks kuchenny, rowery, wędkowanie, 20 zł/doboosoba. ☎(0-85)739-41-81.

RUTKOWSKIE, 50 m od Biebrzy, samodzielny drewniany domek: 2 pokoje, łazienka z prysznicem; na ok. 8 osób, 15-20 zł/osoba. ☎(0-86)217-85-97.

RUTKOWSKIE, otulina Biebrzańskiego Parku Narodowego, 3 pokoje, oddzielna kuchnia, łazienka, posiłki na życzenie, wędkowanie, łódka, prom, ognisko, 15-20 zł/osoba. ☎(0-86)217-85-97.

SEJNY, mieszkanie całoroczne dla 7 osób, 3 pokoje, łazienka, meble ogrodowe, grill, posiłki domowe 7-16 zł, 22 zł/os/doba. ☎(0-87)516-34-00. of.44.

SERWY samodzielny dom, wszystkie wygody, blisko las, jezioro, dłuższe terminy zniżka, 170 zł/doba. ☎0691-129-089.

SEWERYNÓWKA, agroturystyka w Nadbużańskim Parku Krajobrazowym, wspaniały zakątek dla osób ceniących ciszę, spokój, wędkowanie, 10 miejsc, wyżywienie, 25 zł/os/doba,. ☎0604-969-051.

STUDZIANKI koło Białegostoku; pokoje, łazienka, tv, wyżywienie do uzgodnienia, chleb własnego wypieku, rzeka, Puszcza Knyszyńska, ptactwo ozdobne, 30 zł/os/doba. ☎(0-85)718-47-58.

SUMOWO, mieszkanie wczasowe, całoroczne, 14-osobowe, 5 pokoi, kuchnia, łazienka, TV, 6 pomostów, 5 łodzi, kajaki, sauna, posiłki 8-16zł, 30-35zł/os/doba. ☎(0-87)516-34-00. of.49.

SUWALSKI Park Krajobrazowy, baza agroturystyczna, 40 miejsc, konie, fotosafarii, ścianka alpinistyczna, wędkowanie, grill, zajęcia ceramiczne, rowery, 40 zł/nocleg-wyżywienie +zajęcia. ☎(0-87)568-34-77.

SUWALSZCZYZNA -Krasnopol, jezioro, całoroczne pokoje z łazienkami, 2-4-osobowe, łódka, miejsca na grilla, boisko siatkówki, 35 zł/os/doba. ☎(0-87)516-41-27, 0607-622-627 www.wakacje.agro.pl.

SUWALSZCZYZNA- pensjonat agroturystyczny, 40 miejsc, pokoje z łazienkami, plaż, las, konie, rowery, ognisko, 60 zł/os/doba z wyżywieniem. ☎0608-473-488.

SUWALSZCZYZNA, 5 pokoi, gospodarstowo skategoryzowane, kuchnia regionalna na życzenie, jezioro Hańcza, wędkowanie, nurkowanie, grill, ognisko, plaża, 20 zł/doboosoba. ☎(0-87)568-34-45.

SUWALSZCZYZNA, dom letniskowy nad jeziorem, kuchnia, łazienka, pomost, łódka, ładna okolica, cisza, 120 zł/doba. ☎(0-87)567-90-38, 0504-509-154.

SUWALSZCZYZNA, Giby, las, jezioro, wyżywienie, wypiek sękacza, 20 zł/nocleg. ☎(0-87)516-50-49.

SUWALSZCZYZNA, jez. Hańcza, parterowy dom murowany, użytkowe poddasze, pokoje +łazienki, kuchnia regionalna na życzenie, 20 zł/osoba, 50 zł/nocleg +wyżywienie. ☎(0-87)568-34-48.

SUWALSZCZYZNA, kwatery, 10 m do jeziora, grill, łódki, ogniska, 18 zł/os/doba. ☎(0-87)568-71-46.

SUWALSZCZYZNA, okolice Wiżajn, 17 miejsc noclegowych, posiłki na życzenie, wiele jezior w okolicy, 18 zł/łóżko, grupy do uzgodnienia. ☎(0-87)568-84-40.

SZTABIN, samodzielny dom 22 miejsca, 8-miejscowy domek, pole namiotowe, noclegi grupowe, posiłki na życzenie, 5- 30 zł/nocleg. agroturbiebrza.w.interia.pl, www.agrobiebrza.agropodlasie.pl. ☎(0-87)641-21-79.

SZURPIŁY, 4 pokoje, Suwalski Park Krajobrazowy, kuchnia regionalna na życzenie, własny brzeg, pomost, 2 łódki, 20 zł/osoba. ☎(0-87)568-34-80.

TARASKOWO, 4 pokoje, 12 miejsc noclegowych, skraj Parku Narwiańskiego i Biebrzańskiego, własny strumyk, pstrągi, staw, bryczka, 50-55 zł/doboosoba. ☎(0-86)219-16-29.

U nas zdrowa żywność, rzeka i las, czy z namiotem, czy pod strzechą, cisza i przyroda czeka, 15 zł/os/doba. ☎(0-85)717-61-52.

WCZASY na wsi, okolice Augustowa, strusie, drób ozdobny, przejażdżki konne, mini zoo, 18 zł/os, dzieci do lat 12 zniżki. ☎(0-87)643-36-77.

WCZASY pod Tują, gospodarstwo agroturystyczne nad Biebrzą, Zabiele, wędkowanie, grill, wycieczki rowerowe, ogniska, 30 zł/nocleg, 30 zł/całodzienne wyżywienie. ☎(0-85)716-16-48.

WIEJSKI dom na Suwlaszczyźnie nad jeziorem Grauże, 9-osobowy, grill, ognisko, pomost, wędkowanie, łódka, obiady, 100 zł/doba. ☎(0-87)564-71-61.

WIGIERSKI Park Narodowy, Stary Folwark, nad jeziorem Wigry, pokoje 2-3 -osobowe, 14 miejsc, 3 łazienki, kuchnia, tv, 25 zł/os/db. ☎(0-87)563-77-52.

WIGRY, gospodarstwo agroturystyczne, blisko do jeziora, kajaki, 3 pokoje, wyżywienie, 25 zł/os/doba. ☎(0-87)563-70-83.

WIZNA, gospodrstwo agroturystyczne, 11-15 miejsc noclegowych, pokoje z łazienkami, kajaki, wędkowanie, ogniska, grill, 25 zł/osoba, ceny do negocjacji. ☎(0-86)219-60-83.

WIŻAJNY, gospodarstwo agroturystyczne, na 40 osób, zniżki grupom, do jeziora 5 m, rowery, konie, sprzęt pływający, 20-25 zł/os/doba. ☎(0-87)568-80-73, 0692-967-379.

WOŹNA Wieś, dom dla turystów, salon z kominkiem, wyposażona kuchnia, 5 pokoi, łódka, jezioro, możliwość wyżywienia, 20 zł/os/doba. ☎(0-86)273-35-88, 0604-882-796.

ZELWA, mieszkanie wczasowe, całoroczne, 8-osobowe, balkon, łazienka, aneks, grill, przejażdżki bryczką, miejsce na ognisko, 22 zł/os/doba. ☎(0-87)516-34-00. of.28.

ZELWA, mieszknie wczasowe, całoroczne, 8-10-osobowe, 2 łazienki, kuchnia, pomost na rzece, posiłki 15 zł, 22 zł/os/doba. ☎(0-87)516-34-00. of.36.

ŻEGARY, dom wczasowy 15-osobowy, całoroczny, 6 pokoi, kuchnia, łazienka, łodzie, pomost, altany, grill, posiłki 8-12 zł, 22 zł/os/doba. ☎(0-87)516-34-00. of.57.

ŻEGARY, mieszkanie 9-osobowe, 4 pokoje, kuchnia, 2 łazienki, TV, łodzie, grill, punkt widokowy, wynajem cały rok, 270 zł/doba. ☎(0-87)516-34-00. of.13.

ŻEGARY, mieszkanie wczasowe, całoroczne, 6 osobowe, aneks, łazienka, TV, łodzie, grill, pomost, punkt widokowy, posiłki 13 zł, 120 zł/doba. ☎(0-87)516-34-00. of.14.

HANDEL

KUPIĘ

WAGA elektroniczna do 150 kg. ☎(0-85)732-90-04.

ZAKUPIĘ stacja gazu LPG Białystok i okolice. ☎0501-681-754

SPRZEDAM

10 regałów sklepowych, metalowe, składane, 100 zł/szt, Suwałki. ☎0504-116-334.

2 patelnie gastronomiczne, frytkownicę 380V (Kromet). ☎0506-633-767.

GYROS 2-palnikowy, 2.000 zł. ☎(0-77)412-39-78, 0602-721-940.

HALA stalowa kompletna. 10.000 zł/do uzg. ☎(0-87)643-28-68.

KEBAB elektr., 800 zł. ☎(0-85)719-47-70, 0509-294-939.

KOCIOŁ gastronomiczny, używany, 100 l, 500 zł, okolice Augustowa. ☎0507-446-654.

LADA chłodnicza, stan idealny, 3.000 zł. ☎0504-772-051.

LADY sklepowe, 2 szt, 600 zł. ☎(0-86)277-47-86.

LNIA gastronomiczna, gazowa z okapem, 2 m, 8.000 zł. ☎(0-77)412-39-78, 0602-721-940.

LODÓWKA sklepowa, 1.8 m, 2-drzwiowa, szklana, 1.000 zł. ☎(0-85)711-47-57, Sokółka.

LODÓWKI przeszklone, 3 szt, 2.500 zł. ☎(0-86)277-47-86.

MULTIKOMIS- masz coś zbędnego w domu lub firmie. Przynieś do Nas!!! AGD, RTV, meble i inne- Białystok, Promienna. ☎(085)652-72-17.

PILNIE, 3 lady sklepowy, 7 regałów, metkownica, lada chłodnicza 1.9 m, zamrażarka, 100-500 zł. ☎0888-203-649.

REGAŁY magazynowe, 3 szt, 2.5m wys., 6 półek, 200 zł/szt. ☎0607-504-829.

REGAŁY, lady sklepowe, wilk do mielenia, 100-2.000 zł. ☎(0-87)566-38-31.

WAGA uchylna, handlowa, 350 zł. ☎(0-87)610-81-14.

WAGA uchylna, szalowa, zalegalizowana. 100 zł. ☎(0-85)746-67-62, 0604-823-076.

WITRYNA chłodnicza, 900 zł do uzg. ☎0504-708-275.

WYPOSAŻENIE sklepu odzieży zach. 2.500 zł. ☎(0-85)745-42-94.

WYPOSAŻENIE sklepu spożywczego, regały, lodówki, lady, 3.000 zł. ☎(0-86)277-47-86.

ZMYWARKA do naczyń, gastronomiczna, profesjonalna, produkcji polskiej, 1.500 zł. ☎0502-390-305.

MASZYNY I URZĄDZENIA

KUPIĘ

AGREGAT prądotwórczy, pow. 45KW. ☎0508-111-557.

BETONIARKĘ 150, lub większą, może być do remontu. ☎0506-232-875.

BRYKICIARKA do trocin. ☎0509-199-053.

DO popcornu. ☎(0-86)219-80-30.

GAŹNIK do piły Shtil 009, Dolmar 100, koło zamachowe. ☎(0-85)715-57-63.

HORNO kowalskie, polowe. ☎(0-85)740-20-35.

IMADŁO maszynowe, 200 mm. ☎(0-85)718-67-01.

KOŁA pasowe śr. 45-50 cm, na 4 lub 5 pasów klinowych. ☎(0-86)476-20-96.

KOPARKA Staliniec. ☎0607-209-845.

KOPARKO -spycharkę Białoruś, budowlana, stan db, do 6.000 zł. ☎0509-286-962.

MAŁĄ heblarkę z silnikiem jednofazowym, z okolic Suwałk, do 400 zł. ☎(087)566-70-74.

MASZYNY szwalnicze przemysłowe. ☎(0-85)743-76-40.

NIEDUŻA krajzega. ☎(0-85)742-88-40

PIEC przenośny, pilarkę elektryczną, może byc spalony silnik. ☎(0-85)749-15-89, po 19.00.

PODGRZEWACZ powietrza na węgiel lub drewno. ☎(0-86)275-50-14

PRZEKŁADNIĘ i motoreduktory do wyciagu obornika, zdecydowanie, tanio. ☎0600-182-326.

SILNIK 3 lub 3,5 kW 950 obrotów. ☎(0-85)654-28-41 sobota wieczorem.

SPRĘŻARKA 3jw60, 3-cylindrową może być do remontu. ☎0605-567-579.

SPYCHARKĘ DT-75, stan db, do 4.000 zł. ☎0509-286-962.

STOLARSKIE fabryczne, grubosciówkę, wyrównarkę frezarkę, pilarkę szlifierkę tasmową, wiertarke poziomą. ☎0507-730-067.

SZLIFIERKA taśmowa. ☎(0-86)218-25-37.

TOKARKĘ TUC-50 L1.500, stan db, do 3.000 zł. ☎0509-286-962.

UCHWYT tokarski fi 160mm. ☎0501-396-613

WAGĘ do 5 ton, 1.000 zł. ☎(087)516-15-01 po 20.00.

WÓZEK widłowy Rak, silnik diesla. ☎(0-85)719-71-54.

WÓZEK widłowy. ☎0600-588-666.

WÓZKI do spycharki DT-75 lub DT-100. ☎0604-477-387, (0-85)656-06-00.

WYCIĄG 2-workowy, do trocin. ☎0507-120-780.

WYTWORNICA pary, 100 kg pary. ☎0502-504-097.

SPRZEDAM

*FIRMA sprzeda różne materiały z upłynnień magazynowych: urządzenia spawalnicze, tokarki, elektronarzędzia, materiały elektryczne, spawalnicze, narzędziowe, budowlane (wciągarka 18m podnoszenia Geda Lift 200) itp. Atrakcyjne ceny. Białystok - Zaścianki. ☎(085)7-402-402, ☎0508-060-608.

028395A

2 bramy, 3,6 m +przęsło, 600 zł. ☎(0-86)216-06-84.

2 butle tlenowe i acetylenowe, 1.000 zł. ☎0698-693-744.

2 półautoamty spawalnicze 200A, 250A, 1.500-2.000 zł. ☎(0-85)653-46-61.

2 silniki elektryczne, 7.5 KW, 22 KW. 300- 800 zł. ☎0605-437-822.

2 stoły warsztatowe, 150 zł/szt. ☎(0-85)662-41-08.

AGREGAT prądotwórczy 44kW, silnik, 4.500 zł. ☎0602-118-639.

AGREGAT prądotwórczy 16kW, na ropę, 5.000 zł. ☎0603-128-091.

AGREGAT prądotwórczy 2.2 kW, 1.100 zł. ☎0607-989-760.

AGREGAT prądotwórczy 220 i 280V, 2.700 zł. ☎0602-224-731

AGREGAT prądotwórczy 220V 2.5KW, ok. 1.200 zł. ☎(0-87)562-30-79

AGREGAT prądotwórczy 44kW, z silnikiem SW 400, nieużywany, 11.000 zł. ☎0880-328-257.

AGREGAT prądotwórczy 5 KW, 220, 380 W. 2.800 zł. ☎(0-85)743-25-92.

AGREGAT prądotwórczy, 3-fazowy, 5KW, uruchamiany rozrusznikiem elektrycznym, stan db, 6.500 zł. ☎(0-85)655-71-34.

AGREGAT sprężarkowy SW100 (1989) 2.700 zł. ☎0602-118-639.

AGREGATY chłodnicze do samochodów dostawczych, 10 szt., używane, 10.000 zł. ☎(0-86)273-63-25.

AKUMULATOR 72 Ah, 40 zł. ☎(0-87)642-41-26.

AUTOMATYCZNY zespół spalania odpadów, 500kV, 30.000 zł. ☎0505-123-346.

AZ-SO 100 +piec, zestaw do spalania odpadów drzewnych, 3.000 zł. ☎0502-504-097.

AZSO 50 Hajnówka, 1.500 zł. ☎(0-87)615-68-33.

BECZKOWÓZ, 5.000 l, ocynkowany, na 1-osi, duże koła, stan bdb, 7.500 zł. ☎(0-87)516-46-14.

BETONIARKA BWE-400 z koszem stan bdb; 4.000,- ☎0600-327-066.

BETONIARKA BWE-400, sprawna, stan bdb, 1.500 zł. ☎0691-732-055 wieczorem.

BETONIARKA, stan bdb, 350l, 1.700 zł. ☎(0-86)272-35-72

BETONIARKĘ, 150 l, 1.000 zł. ☎(0-85)716-13-00.

BOBINIARKA do folii, papieru, 20.000 zł. ☎0697-446-310.

BRUTARKA ręczna, 200 zł. ☎(0-87)629-83-77 po 19.00.

BUTLA co2 duża, legalizacja, 150 zł. ☎(0-86)277-17-21.

BUTLA tlenowa, 100 zł. ☎(0-86)277-17-21.

C-360 po kapitalnym remoncie, 30.000 zł. ☎(0-87)610-25-20 po 19.00.

CHWYTACZ do maszyny szyjącej Minerwa, 2 szt, 55 zł/szt. ☎(0-85)654-23-35

CHWYTAK do palet, 2.200 zł. ☎0505-745-272.

CHWYTAK do przenoszenia krawężników i trelinki, 200 zł. ☎(0-85)651-07-18

CIĄGNIK komunalny do koszenia trawy, szer. 2.80 m, 15.000 zł. ☎0501-262-318.

CPN naziemny 9000l, dystrubutor, 3.500 zł. ☎0609-807-387

CYKLINIARKA do parkietu niemiecka, 1.600 zł. ☎(0-86)218-04-26

CYKLINIARKĘ „Kornik 2000", 8.000 zł. do uzgodnienia, ☎0601-950-586.

CYKLOP, komplet łyżek, stan bdb, 8.000 zł. ☎(0-86)472-10-01, 0505-965-667.

DMUCHAWA bez silnika +komplet rur i mocowań. 400 zł. ☎(086)476-46-18.

DRABINA aluminiowa, 6 m, rozkładana, st. bdb. 320 zł. ☎0506-232-875.

DRUKARKA Hewlept Packard 670, bez tuszu. 100 zł. ☎0509-850-537.

DRUT spawalniczy fi 1,2, 8 szpul, 16 kg. 480 zł. ☎0608-444-103.

DT75, (1980), okolice Sokół, 6.500 zł. ☎0606-509-690.

DŹWIG o udźwigu 10 ton, jelcz, K- 102, 17.000 zł. ☎0502-923-667.

ELEKTRYCZNA szatkownica do kapusty, wykończenie kwasoodporne, duża wydajność, małe gabaryty, 2.500 zł. ☎0502-390-305.

FORMA do wyrobu drzwi zewnętrznych z laminatu, 3.500 zł, lub zamiana na samochód. ☎0503-703-829.

FORMATYZARKO czopiarka jaroma DCY DZ 2.5m, 10.000 zł. ☎0506-972-614

FRANCUSKI agregat chłodniczy, 600 zł. ☎0696-058-777.

FREZARKA do drewna. 800 zł. ☎(0-85)675-19-35.

FREZARKA górno wrzecionowa, warkoczówka, 6.000 zł. ☎(0-85)718-67-01.

FREZARKA górnowrzecionowa, 6.000 zł. ☎0605-437-822.

FREZARKA narzędziowa do metalu, 10.000 zł. ☎0501-396-613

GIĘTARKA do blach, 800 zł. ☎0508-517-954.

GIĘTARKA stołowa niemiecka lub polska, 650-1.200 zł. ☎(0-86)218-04-26

GRUBOŚCIÓWKA 60-tka, frezarka wyrzynarka, tarcica, narzędzia, inne, razem, 6.000 zł. ☎(0-87)567-51-80.

GRUBOŚCIÓWKA 60-TKA, inne z likwidacji zakładu Tarcica, narzędzia, sprzęt, razem 6.000 zł. ☎(0-87)567-51-80.

GRUBOŚCIÓWKA, wyrównarka, wiertarka, firmowa, Jaroma, st. bdb. 8.500 zł. ☎0505-200-511.

GRUBOŚCIÓWKO-WYRÓWNARKA rzemieślnicza, +wrzeciona boczne kompletne, do zmontowania, 1.000-3.000 zł. ☎0695-649-242, okolice Narwi.

GWINTOWNICE stałe Virax, 1,5",2", 25 zł/szt. ☎(0-85)742-59-13.

HDS budowlane, taśmociąg,(087)615-82-09.

KARCHER, myjka ciśnieniowa, na gorącą wodę, 3.500 zł. ☎(0-86)476-19-15

KLOC igielitowy, biały, do produkcji galanteri, nowy, 50x 50x 5 cm. 250 zł. ☎(0-85)654-23-35.

KOCIOŁ parowy, 3.5 t/h, 12 atmosfer, 25.000 zł. ☎0697-446-310.

KOŁYSKA samochodowa, wały do pił tarczowych, 100-200 zł. ☎(0-85)654-39-54.

KOMPRESOR z silnikiem deutz, ciśnienie 9 atm, wydajność 2.85m/min, 4.000 zł. ☎0508-501-204, (0-87)566-67-59

KONTENER, 6x 2.40x 2.40 m. 5.500 zł. ☎0606-505-131.

KOPARKA Białoruś, I właściciel, st. idealny. 21.500 zł. ☎(0-85)716-50-80.

KOPARKA Castor 602, 18.000 zł. ☎0509-094-570.

KOPARKA K174 (1987), 20.000 zł. ☎0506-775-705.

KOPARKA kołowa 815 niemiecka 15t, silnik duży 5 cylindrowy, 32.000 zł. ☎0604-514-017

KOPARKA linowa KL 251, st. db. 13.000 zł. ☎0501-173-775.

KOPARKA łańcuchowa DITCH WITCH, 7.000 zł. ☎0503-167-674.

KOPARKA -spycharka, Białoruś, typ budowlany, (1978), wspomaganie, stan bdb, 8.500 zł, lub na samochód. ☎0507-043-495.

KOPARKO spycharka białoruś (1984) typ budowlany, stan db, 6.500 zł. ☎(0-87)516-36-58

KOPARKO- spycharka, Białoruś, budowlana, st. bdb. 14.700 zł. ☎(0-85)716-47-53.

KOPARKO-ŁADOWARKA MF 50B, 30.000 zł. ☎(0-86)216-38-24.

KOPARKO-ŁADOWARKA, Ostrówek. 14.000 zł. ☎(0-85)743-71-96.

KRAJZEGA i pług 3, 250-800 zł. ☎(0-87)425-32-11

KRAJZEGA metalowa z silnikiem, kablem, osłoną na piłe, 1.300 zł. ☎(0-85)711-54-58, po 20.00, 0606-172-384.

KRAJZEGA szybkoobrotowa z piłą fi 300, silnik 2.2KW, 2820 obr/min, 750 zł. ☎(0-85)654-23-35

KRAJZEGA z silnikiem 11 kW na paski klinowe, 50 m przewodu, 500 zł. ☎0606-939-578.

KRAJZEGA z wózkiem, silnik 7.5 kW, 1.000 zł. ☎(0-85)718-67-89.

KRAJZEGA+ silnik, solidna, metalowa. 600 zł. ☎0506-232-875.

ŁADOWARKA czołowa, 4x4, stan bdb, widły do palet, 23.000 zł. ☎(0-85)721-65-24 po 18:00, 0691-732-055 wieczorem.

ŁADOWARKA kołowa Fadroma Ł-31, stan bdb, 28.000 zł. ☎0606-233-786.

ŁADOWARKA Weidemann, łyżka, krokodył do obornika, 33.000 zł. ☎(0-85)686-44-63, 0509-218-678.

ŁOŻYSKA baryłkowe, stożkowe i kulkowe, 1 i 2-rzędowe, 5-10 zł/szt. ☎(0-85)742-59-13.

ŁOŻYSKA nowe 6308, 6306, 6205, po 4 szt, 10 zł/szt. ☎(0-85)654-23-35

MAGIEL elektryczny. 400 zł. ☎(0-87)644-78-46.

MAŁA prasa warsztatowa, nacisk 6 t, 380 zł. ☎0697-723-479.

MAŁA tokarka, 1.200 zł. ☎(0-85)711-88-02.

MAŁA tokarka, 2.700 zł. ☎(0-85)742-40-67.

MAŁY motoreduktor, 20 obr na min, 150 zł. ☎0697-723-479.

MASZT wózka widłowego nowy, 1.800 zł. ☎0600-744-090.

MASZYNA do dziania MD-23, 300 zł. ☎(0-86)272-54-29 po 16.00

MASZYNA do mięsa, Wilk Presta 110. 3.000 zł. ☎0601-975-344.

MASZYNA do prostowania felg, 10.000 zł. ☎(0-85)663-26-24, 0605-898-023

MASZYNA do rąbania drewna samoróbka, 1.500 zł. ☎0661-117-771.

MASZYNA do rąbania drzewa, hydrauliczna. 2.500 zł. ☎(0-85)676-23-40, 0503-316-410.

MASZYNA do szycia wieloczynnościowa Singer, st. bdb, Dąbrowa Białostocka. 290 zł. ☎0606-288-180.

MASZYNA doukładania kostki brukowej, silnik disla, 15.000 zł. ☎0501-262-318.

MASZYNA elektryczna do pieczenia sękaczy. 1.000 zł. ☎(0-87)563-00-54.

MASZYNA elektryczna do pisania, 150 zł. ☎(0-87)610-04-13.

MASZYNA wielofunkcyjna do ciasta 2 zbiorniki, 100 i 50 l, 3 mieszadła, 4.000 zł. ☎(0-86)271-34-76

MASZYNY do pisania, 3 szt., 50-500 zł. ☎(0-87)427-26-84.

MASZYNY do produkcji makaronu P-12, 2 szt, matryce, suszarnia komorowa, zgrzewarka, wózki, 5.000 zł. ☎(0-86)216-09-12.

MASZYNY tartaczne fabryczne do papierówki, 1.500- 10.000 zł. ☎(0-87)516-42-53.

MIGOMAT spawalniczy, niemiecki, 140 A. 800 zł. ☎0888-723-617.

MIGOMAT, 900 zł. ☎693-434-815.

MŁOT Celma, udarowo-obrotowy, 500 zł. ☎0607-504-829.

MŁOT pneumatyczny, duży, 350 zł. ☎0880-328-257.

MŁYNEK bąk z silnikiem 7,5 KW, 1.080 zł. ☎(087)615-95-82.

MŁYNEK bijakowy, wyprodukowany przez POM Augustów, stan bdb, silnik 7.5 kW, 1.200 zł. ☎(0-87)568-12-47.

MONTAŻOWNICA do opon osobowych. 2.000 zł. ☎(0-86)217-92-67.

MOTOREDUKTOR niemiecki, 3KW, 1.5KW, silnik elektryczny 15KW, 550 zł. ☎0609-534-350.

MOTOREDUKTOR niemiecki, silnik 3-fazowy, 1,1kW, 350 zł. ☎(0-87)565-16-87 po 19.00.

MTZ 82 (1988), 22.000 z

WÓZEK widłowy Rak, st. bdb. 6.800 zł. ☎0603-784-364.
WÓZEK widłowy Rak7, GPW2T, 4.500 zł. ☎0692-161-456.
WÓZEK widłowy spalinowy, 5.300 zł. ☎0692-161-456.
WÓZEK widłowy, 2-tonowy, benzyna+ gaz, Suwałki, ☎(087)566-64-45, ☎ 0502-697-758.
WÓZEK widłowy, spalinowy, 2 t, 7.500 zł. ☎(0-85)719-44-84.
WÓZKI widłowe, 4 szt, terenowe, teleskopowe, 15.000-40.000 zł. ☎(0-86)273-63-25.
WYKASZARKA spalinowa 0.9 KM, niemiecka, stan bdb, 450 zł. ☎0698-896-292.
WYKRYWACZ metali kolorowych, profesjonalny, 500 zł. ☎(0-86)278-20-75.
WYKRYWACZ metali, nowy model, dykryminacja, duży zasięg, wymienne sądy, gwarancja, 550 zł. ☎(0-81)888-85-11, 0603-312-213.
WYRÓWNARKA fabryczna, wał 45 cm, 2.000 zł. ☎0504-907-988.
WYTWORNICA tlenowa, duża, 50 zł. ☎(0-85)743-37-20.
WYWAŻARKA komputerowa do kół osobowych Unitrol. 4.700 zł. ☎(0-85)721-16-08.
WYWROT Stara -fabryczny. ☎0604-955-045.
ZBIORNIKI plastikowe z zaworami, 2 szt, na palecie metalowej, 1.000 l, 250 zł/szt. ☎(0-85)653-83-82.
ZETOR 5211, (1984), I właściciel, 3.700 Mh, stan bdb, 18.000 zł. ☎0887-322-118, po 16.00.
ZSZYWARKA obuwnicza na drut, 1.100 zł. ☎(0-87)566-58-01, 563-19-91.

ROLNICTWO I OGRODNICTWO

MASZYNY ROLNICZE

❑ IMPORT MASZYN (085)749-27-03

085 749-27-03 do 18, 085 741-84-37 po 18. Import maszyn rolniczych używanych.
AGREGAT uprawowy 3m Amazone, brona wibrujaca, aktywna +wał pierścieniowy, cena netto 6,3 tys.
BECZKOWOZY 3000L, 4000 ocynkowane, wakum pompy, kompletne, cena netto 6,8 -8,5 tys.
CIĄGNIK rolniczy Ltz, przedni napęd, rok prod. 1995, silnik 60KM, cena netto 16 tys.
CZĘŚCI do sieczkarni do kukurydzy, 4-rzędowej JOHN DERE -od 100 zł.
KOMBAJN zbożowy Johne Dere, szer. 3m- cena 18.500 zł
LADOWARKA ATLAS 1984 r. -cena netto 24 tys.
LADOWARKA MALBRO teleskopowa 1997 r. -cena netto 65 tys.
LADOWARKA SCH i FF 1997 r. -cena netto 52 tys.
NOWE i używane części do kombajnów, ciągników, pras belujących, druty do podbieraków, cena części 10 zł.
PRASY belujące łańcuchowe, pasowe, wałkowe; Claas, Krone, John Deere, Riwiera Casalis, Class 44, szerokie podbieraki, szt. 8 cena netto 8,5 -30 tys.
SAMOCHÓD ciężarowy Iveco Turbo Star zabudowa do żywca 2-poziomy, hydrauliczna klapa (1986), cena netto 38 tys.
SAMOCHÓD dostawczy Peugeot J5, podwójna kabina, 2,7m długości skrzyni (1992), cena netto 12 tys.
SAMOCHÓD osobowy FORD FIESTA 1,8D (1993) -7 tys.
SIECZKARNIE 1-rzędowe, cena netto 3,8 tys.
SIEWNIKI do kukurydzy i zboża, pneumatyczne, MONOSAM, Amazone, cena 3,9 -6,5 tys.
ZETORY 8011, 8045, 5320, 9540, 5718, dokumentacja do rejestracji, cena 13,5 -40 tys.

KUPIĘ

10 krów, mogą być cielne, jałówki rasy limuzyne. ☎(0-86)276-47-15.
2 krowy lub jałówki wysokocielne, lub wycielone. ☎0698-679-549.
2 krowy mleczne lub jałówki wysoko cielne. ☎(0-87)568-12-54.
2 krowy mleczne po cielakach. ☎(0-86)472-12-01.
4 cielęta kilkudniowe, najchętniej byczki. ☎0660-323-289 po 18:00.
4 jałówki wysoko cielne i wycielone. ☎0508-275-652, (0-87)516-53-04.
5 jałówek wysoko cielnych. ☎(0-86)278-55-98.
5 szt, byczki kilkudniowe ras mięsnych, krzyżówek z mięsnymi. ☎0504-463-270 po 19:00.
BECZKOWÓZ 3500-4000l, polski, do 5.000 zł. ☎(0-29)761-71-28
BLOK lub silnik do 360. ☎(0-85)737-17-40 po 20.00
BURAKI cukrowe pastewne, brukiewm, marchew paszowa. ☎(0-85)737-15-57
BURAKI cukrowe, pastewne. ☎0604-312-138.
BYCZKI 150-200 kg, na chów. ☎(0-85)717-19-12 po 18.00.
BYCZKI kiludniowe. ☎0605-371-441
BYCZKI po wycieleniu. ☎(0-86)476-44-83
BYCZKI tygodniowe 3 szt, okolice Augustowa. ☎0608-272-959.
BYDŁO opasowe. ☎0691-776-300.
BYDŁO rasy polskiej czerwonej. ☎0601-143-076.
C 330, T 25, st. bdb, do remontu. ☎0880-328-257.
C 360. ☎(0-85)676-22-69, po 16.00.
C-330, C-360, 3P do 8.000 zł. ☎0600-759-629.
C-330, C-3603P w dobrym stanie lub do remontu, do 8.000 zł. ☎0600-759-629.
C-330, lub T-25 stan bdb lub do remontu. ☎0880-328-257.
C330. ☎0880-328-257.
C-360 (1985-2000) pilnie, do 15.000 zł. ☎(0-86)273-10-31
C-360 lub C-330, do remontu, do 5.000 zł. ☎(0-85)716-76-13.
C-360 lub C-363 p, stan bdb. ☎(0-85)718-16-74, 0600-326-282.
C-360, 3P, Ferguson lub T25. ☎0602-118-639.
C-45 1-cylindrowy, motor S. ☎(0-85)651-44-72.
CIĄGNIK 914 lub Zetora z turem. ☎0698-589-289.
CIĄGNIK C 360 P, może być do remontu. ☎0693-661-520.
CIĄGNIK C330. ☎(0-87)427-10-19, 0603-451-019.
CIĄGNIK C-360 3P. ☎0505-245-963.
CIĄGNIK C-363P, Fergusona lub inny. ☎0602-118-639.
CIĄGNIK MF 255 lub ursus 3512. ☎(0-86)219-42-96.
CIĄGNIK rolniczy kirowiec. ☎0607-209-845
CIĄGNIK rolniczy, 70- 80 KM, powyżej (1990). ☎0691-369-436, wieczorem.
CIĄGNIK Ursus 4512 lub Zetor 6320, stan bdb. ☎(0-87)641-22-12.
CIĄGNIK ursus z lat 50-tych, buldog. ☎(0-87)516-46-14.
CIELAKI kilkudniowe, tuż po urodzeniu, okolice Zambrowa. ☎(0-86)270-14-16.
CIELETA. ☎(0-86)270-15-23, okolice Zambrowa.
CIELĘTA kilkudniowe. ☎0692-205-895, po 14.00.
CIELĘTA kilkudniowe. ☎0698-417-478.
CIELĘTA ras mięsnych, zamiana na sianokiszonkę. ☎0661-826-954 po 19.00
CIELĘTA, kilkudniowe. ☎(0-85)716-50-80.
CIELĘTA, żeruny, byczki, do 5 zł/kg, okolice Grajewa. ☎0604-800-379.
CYKLOP lub trolla. ☎0602-118-639.
CYKLOP polski do 4.000 zł może byc do renmontu. ☎0506-769-284.
DAMFĘ i kunę, okolice Moniek. ☎0880-461-956.
DO C-328 oś przednią, komplet. ☎(0-85)716-78-42.
DOKUMENTACJA do przyczepy, 4.5t. ☎0608-885-987
GLEBOGRYZARKĘ używaną, na silnik spalinowy, Suwałki. ☎(0-87)567-44-10.
GOSPODARSTWO w dzierżawę, z hodowlą bydła mlecznego w toku. ☎0698-271-860.
HYDROFOR 300 l, glebogryzarkę ciągnikową. ☎(0-87)569-35-07.
JAŁÓWKI cielne Limuse z papierami. ☎0608-161-124.
JAŁÓWKI waga 150-200kg. ☎(0-86)476-38-05
JAŁÓWKI wysokocielne. ☎(0-86)278-73-70.
JAŁÓWKI, waga do 300 kg, do 4 zł/kg. ☎(0-86)273-81-04.
JĘCZMIEŃ z dowozem, 45 zł/q. ☎(0-86)277-46-46.
KLACZ zimnokrwistą do 6 lat, niemniej niż 80 pkt. ☎(0-85)650-15-62.
KOMBAJN Bizon, Rekord, (1992-1998). ☎(0-85)712-19-99.
KOMBAJN Record, stan bdb. ☎0606-745-859.
KOMBAJN zbożowy, heder do 4 m. ☎(0-87)567-98-69.
KOMBAJN ziemniaczany Anna. ☎0880-328-257.
KOSIARKA rotacyjna, stan idealny, najchętniej czeska. ☎(0-87)568-55-47.
KROWA po wycieleniu. ☎(0-85)749-15-65
KROWĘ do 7 lat. ☎0503-188-985.
KROWY mleczne i jałówki wysoko cielne. ☎(0-86)270-33-98.
KROWY mleczne, wysokocielne, okolice gm. Gródek. ☎(0-85)718-02-42.
KROWY na wycieleniu, 2 szt. ☎(0-85)716-85-42.
KWOTA mleczna 9.000 kg. 7.000 zł. ☎(0-87)629-85-18.
MACIORY. ☎0503-856-379.
MARCHEW paszową, do 0.15 zł/kg. ☎0692-205-895, po 14.00.
MARCHEW. ☎(0-86)215-75-61, 0608-556-536.
MF 3080 lub podobnej mocy. ☎0505-905-963.
MIESZALNIK pasz 2 t, z młynkiem. ☎0509-184-246.
MIESZALNIK pasz suchych do 1 t. ☎(0-85)650-32-27 po 20:00.
MŁYNEK bijakowy. ☎(0-85)741-42-45.
MŁYNEK bijakowy. ☎(0-86)277-49-83.
NAPĘD przedni do Ursusa 914, może być do remontu lub bez kół. ☎(0-29)644-15-63.
OBCIĄŻNIKI do C 360. ☎0608-266-869.
OBCIĄŻNIKI przednie do ciągnika MTZ 82. ☎(0-86)476-51-22.
OBIĄŻNIKI przed maskę do ciąnika Ursus 1614. ☎0504-252-245.
ODSTOJNIK 100 l, do miodu. ☎0605-461-560.
OGIER, 1 -2 lat, rodowód, rasa ciężka, grube nogi, maść tylko kara. ☎(0-86)217-46-78.
OPONA do c-360, tylna. ☎(0-85)716-05-87.
OPONY 18.4/34. ☎(0-86)279-16-23.
OPONY 2 szt, do T-25, 11,2/28. ☎(0-86)275-32-31.
OPONY do ciągnika 16.9x38 lub 18.4x38. ☎(0-86)219-42-96.
OPONY, 2 szt., 13.6/24. ☎(0-86)476-33-78.
OWIES. ☎(0-86)270-51-46.
OWIJARKĘ bel Sipma, stan bdb. ☎0504-588-658.
OWIJARKĘ do bel. ☎(0-85)719-67-06.
OWIJARKĘ Sipma, st. db. ☎0693-661-520.
PADŁE bydło. ☎(0-86)279-12-14.
PANEWKI do RS09 na 2 szlif lub 3. ☎(0-87)615-15-90.
PODAJNIK ślimakowy. ☎0606-880-128.
POTRZEBUJĘ gospodarstwa lub siedliska w dzierżawę. ☎0505-826-314
PRASA belująca krone 125, w stanie bdb, lub podobną. ☎(0-85)721-93-93
PRASA belująca polska. ☎(0-86)275-55-84
PRASA belująca, niemiecka, łańcuchowa lub pasowa, rozsądna cena. ☎0889-119-420.
PRASA kostkująca lub belująca Sipma. ☎0602-118-639.
PRASE belującą Sipma, stan bdb, do 20.000 zł. ☎(0-86)478-12-03.
PRASĘ belującą niemiecką, łańcuchową lub pasową w przystępnej cenie. ☎0889-119-420.
PRASĘ belującą polską, Sipmę 120x120. ☎(0-86)275-11-44, 275-11-47.
PRASĘ belującą łańcuchową Sipma 120X120, stan bdb. ☎(0-86)277-19-12 po 20.
PRASĘ belującą Sipma Z-279/1, stan bdb. ☎0504-588-658.
PRASĘ kostkującą polską. ☎0501-328-744.
PRASĘ kostkującą Sipma. ☎(0-86)278-55-98.
PRASĘ kostkującą Sipma. ☎(0-86)278-55-98.
PRASĘ kostkującą Z 224/1, 9.000 zł. ☎(0-85)721-91-16.
PRASĘ kostkującą, Sipma, Z224/1, lub Z224, do 10.000 zł. ☎(0-85)711-60-67.
PRASĘ polską Z 224/1, okolice Suwałk. ☎(0-87)516-10-33.
PRASĘ Z224/1, oraz rozrzutnik obornika 1lub 2-osiowy, pilnie. ☎(0-86)275-54-66.
PRASĘ Z224/1, stan bdb. ☎(0-86)275-59-16.
PROSIĘTA do tuczu. ☎(0-83)357-86-81.
PRZEDNI napęd do mtz 82. ☎(0-87)568-12-85.
PRZENOŚNIK ślimakowy do zboża. ☎(0-85)718-39-09.
PRZYCZEPA 4-12t, może być do remontu lub po wypadku. ☎0501-760-548
PRZYCZEPA wywrotka 1-tłokowa, 4 t. ☎(0-85)717-19-12 po 18.00
PRZYCZEPA wywrotka 4.5t, na 1 tłok, niskie koła. ☎(0-87)642-36-75
PRZYCZEPA wywrotka, rozrzutnik obornika 2-osiowy, do remontu. ☎0602-701-613.
PRZYCZEPĘ 6 t, wywrotkę lub sztywną. ☎(0-86)270-02-57.
PRZYCZEPĘ wywrotkę na niskich kołach 6 t. ☎(0-85)719-64-03, (0-85)746-52-84.
PRZYCZEPĘ wywrotkę rolniczą, w bdb stanie. ☎0692-362-189.
PRZYCZEPĘ wywrotkę, D 55, D 47, pilnie. ☎0507-960-008.
ROZRZUTNIK 1 osiowy, może być do remontu, chętnie mały, do 1.500 zł. ☎(0-85)657-55-16
ROZRZUTNIK do obornika może być do remontu. ☎0502-385-754.
ROZSIEWACZ nawozów jednoosiowy. ☎(0-86)476-46-37 po 20.
ROZTRZĄSACZ obornika Fortschritt TO88, w komplecie do 15.000 zł. ☎0504-252-245.
SADZARKĘ ciągnikową do sadzenia tytoniu, 2-rzędową, używaną. ☎(0-85)715-21-75.
SIECZKARNIE samobieżną claas od 1991. ☎(0-86)272-59-49.
SIEWNIK do kukurydzy+ dozownik nawozów, pneumatyczny, st. bdb. ☎(0-85)718-02-42.
SIEWNIK poznaniak, powyżej 1990. ☎0602-661-969
SIEWNIK zbożowy niemiecki lub polski do 2.000 zł. ☎0696-220-092-
SILNIK 330KW lub blok C-330. ☎(0-85)716-74-03.
SILNIK elektryczny, 7 kW, aluminiowy z kołnieżem. ☎(0-86)476-85-26, po 20.00.
SILOS po cemencie, 25 ton, na zboże. ☎(0-85)732-04-73, wieczorem.
SILOS zbożowy bin. ☎(0-86)275-50-14
SKRZYNIĘ biegów C-4011 lub obudowę. ☎(0-85)718-62-28.
SUSZARNIA bębnowa. ☎0604-514-535
ŚWINKI wysoko prośne, 2 szt, rasa mięsna. ☎(0-86)217-46-78.
TROLL 350. ☎(0-85)716-86-97.
TUCZNIKI, 120-130 kg, płatne gotówką. ☎0887-320-799.
TUR do C-360, lub C-330. ☎(0-85)716-76-13
TUR do C-360. ☎(0-85)719-70-87.
TUR do C-360. ☎(0-87)641-31-19.
TUR do ciągnika 914, gniotownik do zboża. ☎0606-215-271.
TUR do Władimirca. ☎0605-144-251.
TUR, zwykły do C 912. ☎0604-351-784.
TURA do C-360. ☎(0-86)478-12-03.
TURA do ciągnika 912. ☎0606-215-271.
TURA do Ursusa 3512. ☎(0-86)478-19-21 po 18.
U 1224, 1614, zetor, od 1995. ☎(0-85)655-80-12
U 2812. ☎(0-85)730-75-13
URSUS 1222 (1989), stan bdb, 27.000 zł do uzg. ☎0504-252-245.
URSUS 3512, Ferguson 255 lub C-363 p zdecydowanie, w rozsądnej cenie. ☎(0-86)476-22-86 po 19:00
URSUS c-330 . ☎(0-86)278-73-70.
URSUS lub mtz 82, z przednim napędem, do 30.000 zł. ☎0508-244-918.
URSUS, Zetor, bez przedniego napędu, 120 KM, MTZ, do 12.000 zł. ☎(0-87)568-33-63.
WAŁ łąkowy, gładki. ☎0661-224-650, po 20:00
WIĘKSZA ilość ziemi niedaleko wody. ☎(0-85)744-00-78
WYSŁODKI. ☎0696-702-143
ZBIORNIK do mleka, 500-600 l, w rozsądnej cenie. ☎(0-85)731-09-74.
ZBIORNIK na mleko, 500- 600 l. ☎(0-85)712-58-50, 0602-462-890.
ZETOR 5211, 3320, 3340. ☎(0-85)873-40-53.
ZETOR 5340, lub pochodny, prasę Z 224/1, zdecydowanie. ☎0504-244-564.
ZETOR 7211, lub 7711. ☎0696-702-143
ZETOR MF, 3- cylindrowy. ☎0601-082-538.
ZETOR, przedni napęd, 70KM, I właściciel. ☎(0-86)476-06-57.
ZIEMIA orna, przy trasie Wasilków -Czarna B-stocka. ☎0603-034-894.
ZIEMIĘ rolna ok. 1 ha Kisielnicy, gm. Piątnica. ☎0508-510-660.
ZIEMNIAKI jadalne, Białystok. ☎0605-852-609
ZIEMNIAKI jadalne, Irys, Irga. ☎0692-427-437.
ZIEMNIAKI jadalne. ☎0608-586-117, po 16.00.
ZIEMNIAKI jadalne. ☎0888-857-942.
ŹREBAKI, mogą być chude. ☎0604-282-573.
ŻYTO, pszenżyto i inne paszowe. ☎0505-123-346.

MASZYNY I URZĄDZENIA

2 beczki metalowe, 200 l, 20 zł/szt. ☎0604-987-978.
2 opony rolnicze 18.4x34, 18.4x26, 400 zł/szt. ☎0606-342-359
2 opony używane tylne, do C-360, 300 zł. ☎(0-85)712-56-00.
2 parniki elektryczne używane, w stanie db, 500 zł/szt. ☎(0-85)719-75-68
2 pługi 2-skibowe, 550-750 zł. ☎0602-184-850, (0-86)274-51-05.
2 pojemniki plastikowe na palecie do wody, 600 l, 180 zł/szt. ☎0604-987-978.
2 prasy belujące, wałkowe, niemieckie, 120, stan bdb, 18.000-24.000 zł. ☎(0-29)644-68-52 wieczorem.
2 przyczepy ciągnikowe. 2.500- 4.500 zł. ☎0694-295-652.
2 przyczepy, 8 t i 11 t, wywrotki, 8.000-14.000 zł. ☎(0-85)650-11-53
2 zbiorniki do mleka 200 i 240l, nurnikowe, na wózku, 1.300 zł/szt. ☎(0-87)562-54-74
200 bel sianokiszonki, 2 pary pługi 2 skibowe, 2 młynki do kamieni, 80-3.000 zł. ☎(0-86)219-58-06
2-KÓŁKA do przewozu zwierząt 900 zł. ☎(0-85)715-69-02.
2-KÓŁKA, do przewozu zwierząt, 800 zł. ☎(0-85)719-90-30.
3 rozrzutniki, pług 6-skibowy, 3.000 zł/szt. ☎0604-516-776, (0-85)719-48-64 po 18:00.
4 pary walców młyńskich, 1.000-2.500 zł/para. ☎(0-86)275-23-72.
4 podajniki kubełkowe: 22, 16, 14, 10 m, 5.000 zł/szt. ☎0697-446-310.
50 mb przenośników kubełkowych do zboża, 5 zł/mb. ☎(0-86)275-23-72.
8 opon, 225/70, 15' do rozrzutnika, woza. 20 zł/szt. ☎(0-86)277-11-83.
AGREGAT prądotwórczy 20 kW, napędzany ciągnikiem, 4.300 zł. ☎0698-589-289.
AGREGAT prądotwórczy 4kW, stan bdb, 2.000 zł. ☎(0-86)273-16-28.
AGREGAT prądotwórczy, 20KW, napędzany ciągnikiem, mało używany, 4.500 zł. ☎0880-328-257.
AGREGAT uprawowo- siewny, 3 m. 8.700 zł. ☎(0-86)216-38-24.
AGREGAT uprawowo-siewny, 2,78 m, 8.500 zł. ☎(0-87)644-92-11.
AGREGAT uprawowy, 3.20 m, stan bdb, lejek do nawozów, 3.000 zł. ☎(0-85)681-39-34.
APARAT wiążący do prasy Kuna, nowy, 200 zł. ☎(0-85)685-22-45.

BECZKA do gnojowicy 4000 l, ocynkowana. ☎(086)275-55-31 ☎0502-273-367.
0035Z3A

BECZKA do szamba, nowa, zaprawiarka do zboża, 2.500 zł. ☎(0-85)656-82-22.
BECZKA na beczkowóz, 4.500 l, 2.000 zł. ☎(0-86)277-51-66.
BECZKA, 3.500 l na beczkowóz lub na wodę, 2.200 zł. ☎0601-326-025.
BECZKOWÓZ 10.000 l, Forszmit, (1988), st. bdb. 18.000 zł. ☎0889-435-903.
BECZKOWÓZ 2.200 l, st. bdb. 2.000 zł. ☎(0-87)644-90-11.
BECZKOWÓZ 5.000 l, ocynkowany, 8.700 zł. ☎(0-86)216-38-24.
BECZKOWÓZ 6.000 l, pług 3,4-skibowy, 3.500-11.500 zł. ☎(0-86)218-41-17.
BECZKOWÓZ 6700l 15.500 zł. ☎(0-86)473-82-02, 0506-292-175
BECZKOWÓZ do gnojownicy, 3.500 l, st. db. 5.500 zł/do neg. ☎(0-85)650-15-79.
BECZKOWÓZ ocynkowany 6.000 l, z hydrauliką, 11.700 zł. ☎0698-676-518.
BECZKOWÓZ ocynkowany, 6.000 l, na tandemie, stan db, 8.500 zł. ☎(0-87)516-36-58.
BECZKOWÓZ polski, 2.500 l, ładowacz troll, 6.000-6.500 zł lub zamienię na jałówki. ☎(0-86)277-52-55.
BECZKOWÓZ z Kościanu, 3.000 l, 7.000 zł. ☎0604-992-921.
BECZKOWÓZ, 6.000 l, ocynkowany, na 1 osi, stan bdb, 9.900 zł. ☎(0-87)516-46-14.
BELARKA Claas, bele 120x 120. 13.500 zł. ☎(0-85)731-37-91.
BELARKA Welger 120, kombajn Deutsch Fahr, cyklop polski, pługi Atlas 4-skibowe, 4.000-15.000 zł. ☎(0-85)737-15-94.
BELARKA Westmak, z retatorem, nożami, 2 m podbierak, 22.000 zł. ☎(0-85)731-37-91.
BELARKĘ 120x120, łańcuchowa, Quivogne, 16.000 zł. ☎(0-86)273-53-29.
BELARKĘ polską, 5.200 zł. ☎(0-85)731-04-75.
BELKA do spinania kultywatorów, 1.000 zł. ☎0880-328-257.
BIZON super Z056, stan db (1986) 28.000 zł. ☎(0-85)654-14-01
BIZON, sampo, po wypadku, 8.000 zł. ☎(0-29)644-66-38.
BLOK silnika C 330. 750 zł. ☎(0-85)737-37-62.
BLOK silnika i głowica do 3P, 500-700 zł. ☎(0-87)516-15-59.
BRONY 5-polowe, nowe, 1.500 zł. ☎(0-85)650-20-31.
BRONY, 3-polowe, nowe, 550 zł. ☎(0-85)737-60-93.
BRUKWAIRKA elektryczna, 600 zł. ☎(0-86)273-69-45.
C 330 (1978), kabina, st. bdb. 10.300 zł. ☎(0-86)273-36-47.
C 330, st. bdb, kabina. 14.500 zł. ☎0601-082-538.
C 330+ tur, I właściciel, zarejestr. 13.600 zł. ☎(0-85)716-83-71.
C 360 (1982), st. bdb. 12.800 zł/zamiana na większy z napędem. ☎(0-87)516-21-10, 0606-113-842.
C 360 (1983). 9.800 zł. ☎(0-87)516-14-57.
C 360, (1978), st. db. 6.700 zł. ☎(0-85)716-76-13.
C 360, mało używany, roztrząsacz obornika 1- osiowy. 3.500- 17.000 zł. ☎(0-86)476-15-42.
C 360, po kapitalnym remoncie, 14.500 zł. ☎(0-87)427-45-33, 0698-716-692.
C 360, st. idealny. 14.000 zł/zamiana na większy z napędem+ dopłata. ☎(0-85)712-47-08.
C 360+ tur, (1987), st. db. 15.500 zł. ☎0600-630-044.
C 360-3p, (1989), I właściciel, kabina, 15.000 zł. ☎(0-87)567-12-45.
C 4011. 7.000 zł/do uzg. ☎(0-86)273-63-32.
C-325, na chodzie, 4.000 zł do uzg. ☎(0-85)716-83-56 po 19:00.
C-328, kabina przerobiona na C-330, stan db, 9.000 zł do uzg. ☎(0-86)476-11-84.
C-330 (1979) oryginał, klatka do żywca, obsypniki do ziemniaków, wóz, 13.900 zł. ☎0604-215-841
C-330 (1980), 12.500 zł. ☎0509-094-570.
C-330 (1984) kabina, opony, 13.500 zł. ☎(0-86)277-20-33.
C-330 (1986) 13.000 zł. ☎(0-86)277-44-83.
C-330 (1986) stan db, 11.000 zł. ☎(0-86)277-51-20.
C-330 M (1990) I właściciel, zarejestrowany, okolice Olecka, 12.500 zł zamiana na większy. ☎0698-615-710.
C-330 z kabiną, narzędzia do uprawy roli i siewu- sprawne; 16.000,- ☎(086)219-13-39.
C-330, (1972), I właściciel, 8.000 zł. ☎(0-87)641-30-36 po 18:00.
C-330, (1985), kabina, nowe opony, stan bdb, z gospodartwa rybackiego, Wydminy, 12.500 zł. ☎0608-463-034.
C-330, (1986), stan idealny, 15.000 zł. ☎(0-87)641-31-19.
C-330M (1989) 10.500 zł, okolice Białej Piskiej. ☎(0-87)562-30-12.
C-330M (1991) +tur, stan bdb, 19.500 zł. ☎(0-85)650-12-91.
C-330M (1991) 1400 mtg, I właściciel, mało używany, zamiana na większy, 20.500 zł. ☎0504-244-564
C-330M, (1988), kabina, stan idealny, 2200 mth, okolice Bielska Podlaskiego, 15.500 zł. ☎0691-074-743.
C355 (1973), 10.000 zł. ☎0509-094-570.
C-355 (1974) 8.000 zł. ☎(0-87)568-58-22
C-355, 8.500 zł. ☎(0-86)272-06-41.
C-355, stan bdb (1975) 10.000 zł. ☎(0-85)749-40-03 po 20:00.
C-360 (1976) w ciągłej eksploatacji, 9.000 zł. ☎(0-86)273-69-45
C-360 (1979) stan bdb, 12.000 zł. ☎(0-87)644-94-69.
C-360 (1980)po kapitalnym remoncie, stan db, 8.200 zł/do uzg. ☎(0-86)478-15-69
C-360 (1983) zarejestrowany, opłacony, ok. Zambrowa, 9.500 zł. ☎0660-409-963
C-360 (1984), I właściciel, 13.000 zł. ☎(0-29)741-31-36.
C-360 (1986) nowa kabina, nowe ogómienie, nowa blacharka, stan bdb, 15.500 zł. ☎(0-85)711-95-05
C-360 (1986) w oryginale, 13.500 zł. ☎(0-86)279-11-24
C-360 (1987) stan bdb, oryginał, 14.500 zł. ☎0698-640-719
C-360 (1987) stan idealny, 14.500 zł. ☎(0-86)478-15-63

POM SP. ZO.O. 16-300 Augustów, ul. Tytoniowa 4;
Tel. (087) 643-34-76 do 78; fax (0-87) 643-20-63
E-mail: pom@pom.com.pl; www.pom.com.pl

OFERUJEMY:
- Ciągniki fabrycznie nowe URSUS, ZETOR, PRONAR-MTZ LANDINI, POL-MOT ESCORTS
- Ciągniki używane wszystkich typów z półroczną gwarancją,
- Prasy belujące i kostkujące owijarki, SIPMA
- Kosiarki, pługi, agregaty uprawowe, siewniki, kultywatory,brony,
- Silosy farmerskie i suszarnie komorowe,
- Naprawy pomp wtryskowych, silników, regeneracja głowic, osi przednich z gwarancją, szlifowanie wałów,
- Diagnostykę samochodową i ciągnikową,
- Samochody Fiat nowe i używane, skutery,
- Materiały budowlane.



ZAPEWNIAMY:
- indywidualne negocjacje cenowe,upusty,
- dogodne warunki ratalne i pomoc w uzyskaniu kredytów,
- niskie ceny, wysoka jakość oferowanych towarów i usług,
- autoryzowany serwis gwarancyjny i pogwarancyjny.

W ROZLICZENIU PRZYJMUJEMY UŻYWANE CIĄGNIKI, MASZYNY ROLNICZE I ZESPOŁY DO REGENERACJI.
A2849Pgsbs

C360 (rok produkcji 1984), po głównym remoncie. ☎(086)217-46-47.
C-360 3P (1990), stan idealny, 17.000 zł. ☎(0-86)476-87-11.
C-360 91979) stan bdb, ok. Łomży, 9.000 zł. ☎0609-838-695.
C-360 I właściciel, stan bdb, 12.500 zł. ☎(0-87)644-54-92.
C-360 stan idealny, w oryginale, kabina, I właściciel, 18.500 zł. ☎(0-86)476-18-43
C-360, (1987), kabina, I właściciel. 14.500 zł. ☎(0-86)277-44-83.
C-360, oryginał, I właściciel, kabina, nowe ogumienie, stan idealny, 17.500 zł. ☎(0-86)476-18-43.
C-360, stan db, po remoncie, kabina, nowe blachy, zarejestrowany. 12.000 zł. ☎(0-87)425-91-33.
C-363 p (1987) 14.500 zł. ☎(0-25)642-12-06.
C-380, (1980), 15.000 zł. ☎(0-85)718-22-23.
C-385 (1979) stan bdb, 15.500 zł. ☎(0-85)721-13-62.
C-385 13.000 zł. ☎(0-85)739-18-81
C-385 do remontu (1982) 8.500 zł. ☎0608-612-239
C-385, (1977), 14.500 zł. ☎(0-86)271-48-37.
C-385, przedni napęd, stan bdb, 23.000 zł. ☎□(0-86)219-32-13.
C-912, stan bdb, 18.000 zł. ☎(0-87)516-35-01.
CHŁODNIA 1-osiowa Alka, 16 palet, (1990) stan bdb, 7.500 zł. ☎0603-657-421.
CHŁODZIARKA 80 l. 200 zł. ☎(0-86)275-62-84.
CHŁODZIARKA do mleka 100l, 500 zł. ☎(0-86)476-11-03
CHŁODZIARKA do mleka 60 l, 250 zł. ☎(0-86)476-20-31.
CHŁODZIARKA Mors do mleka, 60 l, 500 zł. ☎(0-86)273-69-04.
CHŁODZIARKA nurnikowa westfalia 200 litrów, 1.500 zł. ☎(087)516-18-07.
CHŁODZIARKĘ do mleka, 99 l, 300 zł. ☎(0-85)716-53-25.
CHWYTAK do bel, 1.600 zł. ☎(0-86)277-51-27.
CHWYTAK do bel, Chart z Sokółki, (2003) 4.500 zł. ☎0602-847-485.
CIĄGNICZEK do koszenia trawy, 8 KM, szer. koszenia 70 cm, st. db. 2.500 zł. ☎0600-307-073.
CIĄGNIK C 330, (1988). 11.500 zł. ☎0600-744-090.
CIĄGNIK Farmot (1997) 7.000 zł. ☎0603-984-201.
CIĄGNIK John Deer z turem, 6-cylindrowy, 3.500 euro. ☎(0-85)719-16-19.
CIĄGNIK T-25, (1978), stan bdb, 6.000 zł. ☎0505-857-001.
CIĄGNICZEK MTD, (kosiarka), nowy, gwarancja, 5.500 zł. ☎0606-241-301.
CIĄGNICZEK ogrodniczy, z osprzętem, 10.000 zł. ☎(0-87)621-15-37 po 19.00.
CIĄGNIK C 330, kabina. 15.000 zł. ☎(0-86)274-31-25.
CIĄGNIK C- 360 z kabiną, (1989), 13.000 zł. ☎(087)568-32-13.
CIĄGNIK C-330 (1988) kabina, I właściciel, 13.500 zł. ☎(0-85)656-05-37 po 18.00
CIĄGNIK C-360 (1977) 9.000 zł. ☎0506-129-738.
CIĄGNIK Fend 4-cylindrowy, stan bdb, 17.000 zł. ☎(0-85)744-95-82.
CIĄGNIK Fendt 311LSA 70.000 zł. ☎0601-882-370.
CIĄGNIK Fendt 611 LS 105 KM 4x4, stan bdb, 35.000 zł. ☎0600-357-493.
CIĄGNIK fent 611 ładowacz czołowy (1980), 40.000 zł. ☎(0-85)716-52-00
CIĄGNIK Forshritt (1982) stan bdb, 15.000 zł. ☎(0-85)721-38-18.
CIĄGNIK Forshritt ZT-303, przedni napęd, pług 4-skibowy, 12.000 zł. ☎(0-87)568-72-95, po 20.00.
CIĄGNIK fortsmidt, (1984), 160KM, 4x4, udźwig 35 t, sprawny, 29.000 zł. ☎0509-679-363.
CIĄGNIK john deere 1950 przedni napęd turbo (1989), 36.000 zł. ☎(0-87)568-13-32
CIĄGNIK John Deere Z130, import Dania, 19.000 zł. ☎(0-86)216-38-24.
CIĄGNIK Jumz, pług 3-skibowy, kultywator, roztrząsacz do obornika 2-osiowy resorowany, 2.000-8.000 zł. ☎(0-85)712-47-96.
CIĄGNIK Junz. 6.000 zł. ☎(0-86)278-86-06, 0601-089-927
CIĄGNIK Kase z turem, 100KM, 2 napędy, stan bdb, 35.000 zł. ☎0888-534-981
CIĄGNIK MF 255, (1988), stan bdb, 18.000 zł. ☎0696-692-658.
CIĄGNIK MTZ (1995), 1.000 MG. 33.000 zł. ☎(0-85)731-37-91.
CIĄGNIK MTZ 320, 35 KM. 27.000 zł. ☎0509-405-974.
CIĄGNIK mtz 82 (1991) 800 mtg, 35.000 zł. ☎(0-86)476-20-50.
CIĄGNIK ogrodniczy 6.000 zł. ☎0606-282-693.
CIĄGNIK P 2589 (1990

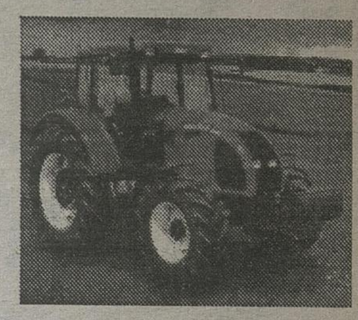
KOMBAJN Bizon Z083, (1988), bez szarpacza, 31.000 zł. ☎0608-232-844.
KOMBAJN Bizon, (1988) stan bdb, 33.000 zł. ☎0694-633-584.
KOMBAJN Bizon, Z056, (1986) po wymianie silnika, 30.000 zł. ☎0698-676-518.
KOMBAJN Bolko (1992) 8.500 zł. ☎(0-86)275-59-16.
KOMBAJN Bolko, st. bdb, (1997). 9.500 zł. ☎(0-86)476-37-09, po 19.00.
KOMBAJN buraczany 1-rzędowy Stohl z koszem na liście, 6.500 zł. ☎(0-85)655-15-31.
KOMBAJN buraczany neptun Z413, stan bdb, 6.000 zł. ☎(0-86)475-21-51
KOMBAJN buraczany Posejdon II, 4.200 zł. ☎(0-85)715-70-58.
KOMBAJN buraczany Sztoll, sieczkarnia do rozrabinania liści, 6.500 zł. ☎0509-184-246.
KOMBAJN Claas Dominator 76, bez sieczkarni, 40.000 zł. ☎(0-87)423-86-67.
KOMBAJN Claas Merkator 50, 14.000 zł. ☎(0-85)743-17-12.
KOMBAJN fahr 1200, class merkator 60, 21.000 zł/szt. ☎(0-86)278-23-57, 0604-628-471
KOMBAJN FAHR, heder 2,60 stan idealny, 11.000 zł. ☎(087)569-34-03.
KOMBAJN Ferguson 3 m, stan bdb, sieczkarnia Claas, 680, 4-rzędowa, 22.000-50.000 zł. ☎(0-85)737-35-95.
KOMBAJN Forshritt 30.000 zł. ☎0604-516-776.
KOMBAJN John Deere 430, heder 2,80 m, 17.000 zł, zamiana na większy. ☎17.000 zł. ☎(0-87)516-32-95.
KOMBAJN John Deere 430, heder 2,80m, wspomaganie, kabina, szarpacz, 17.000 zł, zamiana na większy. ☎(0-87)516-32-95.
KOMBAJN John Deere 975, 6- cylindrowy, szer. 3.60+ sieczkarnia. 24.000 zł. ☎(0-85)716-22-02, wieczorem, 0609-141-802.
KOMBAJN John Deere, 730, heder 3,15 m, 6-cylindrowy, 16.500 zł. ☎(0-85)716-81-40.
KOMBAJN Lohn Deere 330, 3-cylindrowy, heder 2,40 m, 11.000 zł. ☎(0-85)737-13-49.
KOMBAJN MF 620, kosa 4.20, 6 klawiszy, szerokie koła, sieczkarnia, 18.000 zł. ☎(0-85)681-83-66.
KOMBAJN NewHolland, heder 3 m, 14.500 zł. ☎(0-85)712-81-92.
KOMBAJN record Z58 42.000 zł. ☎0605-330-528
KOMBAJN Record, (1987), 35.000 zł. ☎(0-87)568-55-47.
KOMBAJN zbożowy Bizon BSZ-110, (2001), 400motogodzin, 185.000 zł. ☎0608-231-461.
KOMBAJN zbożowy Bizon, (1985), nowe opony, odmalowany, garażowany, 25.000 zł. ☎(0-85)721-92-26.
KOMBAJN zbożowy Fahr M88F, heder 3 m, 14.000 zł. ☎(0-85)712-54-57, 0696-246-965.
KOMBAJN zbożowy Fahr, idealny, sprowadzony 2003, 2.6 m, rozdrabniacz słomy, 8.300 zł. ☎0603-348-182.
KOMBAJN zbożowy john deere 663 kosy 3.60, sprowadzony z zachodu, 22.000 zł. ☎0502-258-522
KOMBAJN zbożowy John Deere, 28.000 zł. ☎0604-516-776.
KOMBAJN zbożowy klass senator z sieczkarnią, 18.000 zł. ☎(0-85)685-21-41
KOMBAJN zbożowy MF-507, stan bdb, 6-cylindrowy, +szarpacz słomy, 18.000 zł. ☎0506-798-935.
KOMBAJN zbożowy New Holland, 3,60 heder, 14.500 zł. ☎0504-930-328.
KOMBAJN zbożowy New Holland, 6-cylindrowy, heder 3.20 m +sieczkarnia, 15.000 zł. ☎0602-817-074.
KOMBAJN zbożowy Volvo, st. db. 7.000 zł/do neg. ☎(0-85)650-15-79.
KOMBAJN zbożowy, Claas Merkator z kabiną, 22.000 zł. ☎(0-86)474-02-56.
KOMBAJN zbożowy, Claas, 4-cylindrowy, perkins, heder 2,8 m, 12.000 zł. ☎(0-87)569-14-18.
KOMBAJN zbożówy bizon rekord (1988) kabina, sieczkarnia, stan bdb, 49.000 zł. ☎(0-87)516-36-58
KOMBAJN ziemniaczany Anna, 4.000 zł. ☎0-86)278-86-06, 0601-089-927
KOMBAJN ziemniaczany Anna, 4.500 zł. ☎(0-86)474-00-79.
KOMBAJN ziemniaczany Anna, 5.500 zł. ☎(0-85)655-45-48.
KOMBAJN ziemniaczany bolko Z643 (1996) jak nowy, 12.400 zł. ☎0504-244-564
KOMBAJN ziemniaczany Bolko, (1993), stan bdb, 10.000 zł, lub zamiana na C-330. ☎(0-86)478-12-03.
KOMBAJN ziemniaczany Bolko, przystawka do buraków, 10.000 zł. ☎0504-182-272.
KOMBAJN ziemniaczany polski, stan bdb, 8.000 zł. ☎(0-86)278-73-20.
KOMBAJN ziemniaczany, kombajny zbożowe Claas i New Holland, 4.000-20.000 zł/szt. ☎(0-86)219-57-50.
KOMBAJNY buraczane Sztol, 2- rzędowy, 1- rzędowy. 9.000- 10.000 zł. ☎0602-538-485.
KOMBJAN New Hollang 1545 (1986) stan bdb, 28.000 zł. ☎0603-657-421.
KOMBJAN zbożowy Forshritt 512, stan db, 4,2 m, 10.500 zł. ☎0505-293-775.
KOMPLET naprawczy silnika Deutsh, do kombajnu Fahr, itp, 2.200 zł. ☎0601-326-025.
KOMPLETNA dojarka Alfa Laval. 1.200 zł. ☎(0-86)277-43-84, 0604-349-078.
KONSTRUKCJE stalowe tuneli foliowych 15x7x3, 12x7x3, 2.400-3.200 zł/szt. ☎(0-87)621-15-37 po 19.00.
KOPACZKA ciągnikowa do ziemniaków, prawie nie używana, 4.000 zł. ☎(0-85)730-49-32 po 16:00.
KOPACZKA ciągnikowa, 2.000 zł. ☎(0-87)565-74-75.
KOPACZKA ciągnikowa, 2.500 zł. ☎(0-86)273-69-04.
KOPACZKA ciągnikowa, stan db, 1.500 zł. ☎0506-129-738
KOPACZKA ciąnikowa, mało używana, stan bdb. 2200,- ☎0606-711-398.
KOPACZKA do ziemniaków, 1.000 zł. ☎0600-673-020.
KOPACZKA do ziemniaków. 2.000 zł. ☎(0-85)686-31-43, po 16.00.
KOPACZKA elewatorowa i wentylator, 1.500-500 zł. ☎(0-85)716-79-52
KOPACZKA wibracyjna do warzyw, stan bdb, 2.000 zł. ☎(0-85)650-12-15
KOPARKA romuńska, samobieżna, (1992). 10.000 zł. ☎(0-87)641-24-75.
KOSIARKA rotacyjna +roztrząsacz pokosów, niemiecka, 2.8 m, stan bdb, 12.000 zł. ☎(0-87)568-72-46.
KOSIARKA rotacyjna Mesko K160 (2000) 2.800 zł. ☎0609-112-665.
KOSIARKA rotacyjna polska, 1.300 zł. ☎(0-87)641-20-22.
KOSIARKA rotacyjna polska, 16.000 zł. ☎(0-86)476-32-32.
KOSIARKA rotacyjna, 1.500 zł. ☎(0-85)657-10-78
KOSIARKA rotacyjna, czeska, brony- 3, kultywator fabryczny, pług II. 3.000 zł. ☎0606-278-475.
KOSIARKA spalinowa, podkaszarka, do naprawy. 100- 300 zł. ☎(0-85)743-48-78, po 18.00.
KOSIARKĘ rotacyjną polską 1.300 zł., chłodziarka do mleka 100L 900 zł., ciągnik C-330 13.500 zł., kwoty mleczne 0,60 gr. ☎(086)476-15-82.
KULTYWATOR 10-zębowy, brony 5-polowe, 300-1.500 zł. ☎(0-85)650-20-31.
KULTYWATOR 13-radlic, 400 zł. ☎(0-86)273-69-04.
KULTYWATOR 14 zębowy, 750 zł. ☎(0-87)565-54-92, 0508-542-330
KULTYWATOR 16-zębowy, siewnik konny przerobiony na ciągnikowy, 500 zł/szt. ☎(0-87)516-32-55.
KULTYWATOR fabryczny, 3 m, 550 zł. ☎0601-213-552.
KULTYWATOR, szer 2.8 m, 650 zł. ☎(0-86)277-51-27.
KUNA. 550 zł. ☎(0-85)716-85-08.
ŁADOWACZ cyklop T214, stan db, 5.200 zł. ☎(0-87)516-36-58.
ŁADOWACZ czołowy do Zetora 7245 trzysekcyjny, czeski, 6.500 zł. ☎(0-86)274-51-01.
LAWETA nisko podwoziowa do bel, 5.000 zł. ☎(0-87)644-94-69.
ŁADOWACZ do bel, wys podnoszenia 3m, 800 zł. ☎(0-85)717-11-21
ŁADOWACZ masztowy do bel. 1.900 zł. ☎(0-86)219-26-90.
ŁYŻKA do Trola podsiębierna. 1.100 zł. ☎0692-965-443.
MASZT do bel z chwytakiem hydraulicznym , 3.800 zł. ☎(0-86)271-73-45
MASZYNY rolnicze, leśne- import. ☎(087)64-49-342, ☎889-174-707.
MATY pod bydło, 25 szt, 120 zł/szt. ☎(0-86)477-10-27
MELEX, kowadło 130kg, 2.000-500 zł. ☎(0-86)476-01-40 po 20.00
MF 255 (1986) 17.000 zł. ☎(0-85)718-75-40.
MF 3080 (1991) stan bdb, 50.000 zł. ☎(0-86)476-43-39
MF 3645 (1991) 55.000 zł. ☎0604-960-458
MF-255 (1988) z kabiną, 15.500 zł. ☎0602-118-639.
MF3060, (1988), autotronic, stan bdb, 40.000 zł. ☎(0-85)711-15-59, 0507-352-320.
MF3080, 110KM, (1993), autotronic, 50.000 zł. ☎(0-85)711-15-59, 0507-352-320.
MF-3080, stan bdb, 47.000 zł. ☎(0-86)476-43-39.
MF-3650, 150KM, 4x4, (1990), stan bdb, 55.000 zł. ☎0600-257-220.
MIESZADŁO do gnojowicy. 750 zł. ☎(0-85)650-19-35.
MIESZALNIK poziomy, szybko mieszający, 2.500 zł. ☎(0-85)718-67-01.
MŁOCARNIA Warmianka mało używana 700 zł. ☎(0-85)712-58-97.
MŁOCARNIA warmianka, silnik 7.5 na wózku, 500 zł/szt. ☎(0-85)656-15-47
MŁOCKARNIA Tarpanka. 1.000 zł. ☎0602-335-122.
MŁYNEK Bąk, 7.5 KW. 1.200 zł. ☎(0-85)730-60-77.
MŁYNEK bijakowy, 11 KW, mało używany. 2.100 zł. ☎(0-85)721-80-86.
MŁYNEK żarnowy na kamienie, stan bdb, 300 zł. ☎0503-188-985.
MS-255, (1986), stan bdb, 15.000 zł. ☎0694-080-007.
MTZ (1991) now3y tur, 40.000 zł. ☎(0-86)476-17-05.
MTZ 82 (1984), 14.000 zł. ☎0509-094-570.
MTZ 82 (1987), 17.000 zł. ☎0509-094-570.
MTZ 82 (1993) 2.000 mtg, 31.000 zł. ☎0698-674-441.
MTZ 82 przedni napęd (1994) 1.500 mtg, 30.000 zł. ☎(0-85)655-11-77.
MTZ 82 z turem 5, przedni napęd, 11.000 zł. ☎0-86)477-11-93
MTZ 82, (1995), stan bdb, cena do uzg. ☎(0-87)642-58-07 po 20:00.
MTZ, przedni napęd, (1982), 12.000 zł do uzg lub zamienię na 80-kę. ☎(0-87)568-70-82.
MTZ-82, (1980), stan bdb, 12.800 zł. ☎(0-87)516-36-58.
MYJKA cisnieniowa 200 bar, sprężarka, instalacja gazowa wielopunktowa, 850-1.500 zł. ☎0601-326-025.
NACZEPA do paszy Fruehauf (1985), 2- osiowa, na bliźniakach, bezdętkowe, 5- komorowa. 27.000 zł. ☎0603-657-421.
NACZEPA Frauhauf, 2- osiowa, na balonach, dł. 12.60 m, podwyższane borty metalowe. 7.000 zł. ☎0603-657-421.
NOWE maty, pod trzodę i bydło, 20 szt., 100 zł/szt. ☎(0-85)711-88-02.
NOWY maszt wózka widłowego. 1.800 zł. ☎0698-693-744.
OBCIĄŻNIKI do C 360, 10 szt. 50 zł/szt. ☎0880-328-257.
OBCIĄŻNIKI do ursusa 902, 70 zł/szt. ☎0692-201-120.
OBCIĄŻNIKI przednie do zetora, 300 zł. ☎(0-86)275-62-24
OBORADŁO 5-radlicowe, 1.000 zł. ☎(0-87)565-75-74.
OBSYPNIK ciągnikowy, 300 zł. ☎(0-86)273-69-04.
OPONY 12,4/32, 2 szt, +błotnik, tylny prawy do MF, 100-250 zł/szt. ☎(0-86)270-22-30.
OPONY 900-20, 1100-20, 30-150 zł. ☎(0-85)650-51-68, po 20.00.
OPONY, dętki używane, stan db, do T-25, C-330, K-25, 50-400 zł. ☎(0-87)516-15-59.
OPRYSKIWACZ 300 l. 500 zł. ☎0503-405-446.
OPRYSKIWACZ 400l, lance 12m, pług 3 skibowy fohrsznit, stan bdb, 3.000 zł. ☎(0-85)681-39-34
OPRYSKIWACZ ciągany polski 2000l, 18 m roboczego, poziomujące lance (1988), 3.500 zł. ☎(0-85)721-65-58
OPRYSKIWACZ rolniczy 400l, stan bdb, 950 zł. ☎0880-854-550
OPRYSKIWACZ rolniczy, 400 l, mało używany. 1.100 zł. ☎(0-86)274-13-43.
OSPRZĘT Junz Biłałoruś, na cyklop, (1987). 2.200 zł. ☎(0-85)749-25-45.
OŚ płaska do C-360, 2 felgi tylne, zwolenica z pochwą, 300-1.000 zł. ☎0602-357-054.
OŚ przednia do 60, kolumna kierownicy, obciążniki, sprężarka do MF, 500-1.000 zł/szt. ☎(0-85)719-71-54.
OŚ przyczepy GKB, piasty, koła, 900x20, 450 zł. ☎0601-326-025.
OWIES i żyto, 30t, 350 zł/t. ☎(0-86)273-21-02
PLATFORMA do przewozu bel 6 m, 3.500 zł. ☎0692-548-109, (0-87)644-58-47 po 20.
PŁUG 2-skibowy, 500 zł. ☎(0-87)565-75-74.
PŁUG 3- skibowy, Grudziądzki. 800 zł. ☎(0-86)278-57-57.
PŁUG 3 skibowy, kultywator, 800-1.000 zł. ☎(0-85)686-31-43 po 16.00
PŁUG 3- skibowy, st. bdb. 1.000 zł. ☎(0-85)716-25-70.
PŁUG 3-skibowy i talerzówkę, 20-talerzy, 800 zł, 1.000 zł. ☎(0-87)516-32-55.
PŁUG 3-skibowy, 1.000 zł. ☎(0-25)642-12-06.
PŁUG 3-skibowy, 700 zł. ☎0509-094-570
PŁUG 3-skibowy, dwukółka, przyczepka 1-osiowa wywrotka, 1.000-1.500 zł. ☎(0-86)278-59-42, 0606-394-585.
PŁUG 4 do Deta, 500 zł. ☎(0-86)272-06-55.
PŁUG 4 skibowy zabezpieczenie sprężynowe, regulacja szerokości, stan bdb, 7.200 zł. ☎(0-85)716-16-65
PŁUG 4- skibowy, rosyjski, fabryczny, st. średni, Sztabin. 650 zł. ☎0601-226-008.
PŁUG 4-skibowy obrotowy Overum, zabezpieczenia hudrauliczne, zmienna szrokość orki, 21.000 zł. ☎(0-85)716-28-89.
PŁUG 4-skibowy poszerzany, Grudziądzki, Wysokie Mazowieckie, 2.800 zł. ☎(0-86)275-04-99.
PŁUG 4-skibowy, 1.100 zł. ☎(0-86)274-50-48.
PŁUG 4-skibowy, 1.500 zł. ☎(0-87)565-75-74.
PŁUG 5- skibowy do podorywki. 1.000 zł. ☎0880-461-956.
PŁUG 5-skibowy, 1.600 zł. ☎(0-87)643-69-86.
PŁUG 5-skibowy, 2.500 zł. ☎(0-87)565-75-74.
PŁUG 6-skibowy Biegus, 1.600 zł. ☎(0-86)271-44-88.
PŁUG Atlas (1990) 4-skibowy, stan bdb, 3.500 zł. ☎0505-043-384.
PŁUG do odsnieżania, ciągnikowy, 1.000 zł. ☎0606-613-369.
PŁUG do śniegu ciągnikowy, silnik 7.5 kW, młynek bąk, 700-950 zł. ☎0601-326-025.
PŁUG PHX- 5- skibowy. 5.000 zł. ☎(0-87)644-93-86.
PŁUG PHX 5-skibowy, 3.000 zł. ☎0505-043-384.
PŁUG rosyjski, 4-skibowy, 1.000 zł. ☎(0-85)716-32-23.
PŁUG zagonowy, forchnit B-200, 4.000 zł. ☎0606-937-986.
PŁUG, kleweland, 3- skigowy, zabespieczenia resorowe, 14,5', 4.500 zł. ☎(0-87)644-54-92.
PŁUG, wiązałka Kuna, Grudziądz, 350-500 zł. ☎(0-86)272-66-81.
PŁUGI 3-skibowe Grudziądz, 1.000 zł. ☎0600-804-997.
PŁUGI 3-skibowe, 4.000 zł. ☎0602-255-516.
PŁUGI 4 skibowe odwracane, kwerneland, 12.000 zł. ☎(0-86)476-43-39
PŁUGI 4-skibowe, 1.500 zł. ☎(0-85)737-13-49.
PŁUGI 6-skibowe, 2.700 zł. ☎(0-85)731-38-18.
PŁUGI do opsypywania ziemniaków, klatka do żywca, wóz, 1.600 zł. ☎0502-543-019.
PŁUGI dwójki grudziądzkie, stan bdb, 500 zł. ☎0880-854-550, (0-86)270-02-89
PŁUGI Kwerland 3-skibowe obracane, zabezpieczenia resorowe, walce, 7.800 zł. ☎(0-86)216-38-24.
PODAJNIK do prasy Z-224/1; 400,- ☎0608-819-033. ☎(086)217-86-04.
PODNOŚNIK kpl do C-335, stan bdb, 1.200 zł/do uzg. ☎(0-86)475-21-52
PODNOŚNIK masztowy do ciągnika, 1.700 zł. ☎(0-85)721-93-28.
POJEMNIKI plastikowe 1.000 l na metalowej palecie, z zaworem, 4 szt., 280 zł/szt. ☎(0-86)270-51-00.
POMPA do beczkowozu rosyjskiego, 2 szt, 500 zł/szt. ☎(0-87)644-54-92
POMPA do gnojowicy, szamba, 500 zł. ☎(0-85)651-07-18.
POMPA elektryczna do szamba, st. bdb. 600 zł. ☎(0-87)644-90-11.
POMPA odśrodkowa+ silnik 4 KW, wydajność 14 l/s. 900 zł. ☎(0-85)711-38-87, wieczorem.
PRASA belująca New Holand. 10.000 zł. ☎0506-302-389.
PRASA belująca Claas Roland 44, 18.000 zł. ☎0502-653-976.
PRASA belująca Claas, 16.000 zł. ☎(0-86)219-43-43.
PRASA belująca Deutz Fahr 230, 18.000 zł. ☎0502-653-976.
PRASA belująca Deutz Fahr, 17.800 zł. ☎0698-676-518.
PRASA belująca Kararo. 14.500 zł. ☎(0-86)274-50-48.
PRASA belująca Karero, 19.000 zł. ☎(0-85)730-86-16 po 20:00.
PRASA belująca Krone 125 łańcuchowa, 15.000 zł. ☎(0-85)737-13-49.
PRASA belująca Krone KR 1016, szeroki podbierak, (1995). 25.000 zł. ☎0502-653-976.
PRASA belująca Krone KR-120, 13.000 zł. ☎(0-85)712-91-45.
PRASA belująca Morra, stan bdb, 14.000 zł. ☎(0-86)275-60-72.
PRASA belująca NewHolland 840, łańcuchowa, 8.000 zł. ☎(0-85)716-82-03.
PRASA belująca Welgler RP 12 S, szeroki podbierak, (1991). 25.000 zł. ☎0502-653-976.
PRASA belująca, 16.000 zł. ☎(0-86)476-32-32.
PRASA belująca, 19.000 zł. ☎(0-86)273-63-25.
PRASA do słomy Fahr 40, 5.800 zł. ☎0503-303-065
PRASA Far 300, wyżutnik paczek, st. bdb. 8.200 zł. ☎(0-87)644-94-42.
PRASA kostkujaca Z 224, (1989). 11.500 zł. ☎(0-85)718-13-54, 0692-407-069.
PRASA kostkujaca Z 224/1, (1989), st. bdb. 11.500 zł. ☎(0-85)721-13-43.
PRASA kostkująca Claas Dominant 60, stan bdb, 6.500 zł. ☎(0-86)275-24-61.
PRASA kostkująca Claas, 7.000 zł. ☎(0-86)219-43-43.
PRASA kostkująca Claas, parnik elektryczny, 300-4.500 zł. ☎(0-85)721-63-04.
PRASA kostkująca Krone Welger, stan bdb, pilnie, 3.500 zł. ☎0600-359-846.
PRASA kostkująca Z224/1 Sipma, stan bdb (1993) 11.500 zł. ☎0505-208-874.
PRASA kostkująca, 2.500 zł. ☎(0-85)721-95-85.
PRASA MF, 4.500 zł. ☎(0-86)278-73-52.
PRASA New Holland 840, 8.000 zł. ☎(0-85)737-61-47.
PRASA niemiecka, stan bdb, 6.000 zł. ☎(0-87)568-32-12.
PRASA polska, siewnik poznaniak, klatka do rzywca, inne maszyny, 1.000-9.500 zł. ☎(0-85)716-45-49 po 20.00
PRASA rolująca Karraro, 18.000 zł. ☎(0-85)749-18-23.
PRASA rolująca welger owijanie szznurek, siatka, szeroki podbierak, owijarka, 31.000 zł/do uzg. ☎0661-826-954 po 19.00
PRASA Sipma, (1995), przyczepka wywrotka 1-osiowa, kopaczka, 2.500-13.000 zł. ☎(0-85)716-54-65.
PRASA Sipma, polska Z224/1 (1992), stan idealny, mało używana, 14.500 zł. ☎(0-86)476-37-59.
PRASA Wegler 45, kostka stan dobry; 6.500,- ☎(086)219-19-69.
PRASA welger AP12, zamiana na konia, ok. 4.600 zł. ☎(0-87)562-54-74
PRASA Welgler AP 71, szeroka, samozaładowująca przyczepy+ wyżutnia, st. bdb. 11.500 zł. ☎(0-85)663-22-22.
PRASA wysokiego zgniotu Z224 stan db (1979) gm. Sokoły, 12.000 zł. ☎(0-86)476-14-67
PRASA Z 224, kosiarka rotacyjna. 1.500- 10.000. ☎0602-181-587.
PRASA Z224 (1988) 6.500 zł. ☎(0-85)712-14-63.
PRASA Z224, ruszta plastikowe dla trzodu, ok. 30mkw, 40-9.000 zł. ☎(0-86)270-22-84
PRASA Z224/1 stan bdb, 11.000 zł. ☎(0-86)472-30-63 wieczorem
PRASA Z224/1 stan bdb, oryginał, 10.500 zł. ☎(0-86)275-59-16
PRASA Z-224/1 z podajnikiem, (1995), mało używana, stan idealny, 14.500 zł. ☎0602-834-835.
PRASA zbierająca Z224, 10.500 zł. ☎(0-87)523-85-78.
PRSA kuna M705, 650 zł. ☎(0-86)270-59-61.
PRZEKŁADNIA do wyciągu obornika, 3KW/1.5KW, 350 zł. ☎0609-534-350.
PRZEKŁADNIA głlwna do roztrzasacza obornika, nowa, używana, 300-600 zł. ☎(0-87)516-15-59.
PRZETRZĄSACZ do siana, 4-karuzelowy, stan bdb, 1.200 zł. ☎(0-86)273-61-97.
PRZETRZĄSACZO zgrabiarka taśmowa, przetrząsacz karuzelowy, zgrabiarko-przewracarka gwiaździsta, 1.000 zł. ☎(0-85)681-39-13
PRZETRZĄSACZO-ZGRABIARKA stan bdb, 1.000 z/do uzg. ☎(0-86)275-61-72, 0508-597-121
PRZEWRACARKA do siana, 2 szt. 1.800- 2.500 zł. ☎0505-064-674.
PRZEWRACARKA karuzela, 2 gwiazdy, 1.200 zł. ☎(0-85)686-31-43 po 16.00
PRZEWRACARKA karuzelowa kuhn, 1.600 zł. ☎(0-86)275-55-19
PRZEWRACARKO- zgrabiarka, 5-gwiazdowa, mało robiona, oryginalne zęby. 920 zł. ☎(086)476-46-18.
PRZEWRACARKO-ZGRABIARKA karuzelowa, 4-gwiazdowa, 1.300 zł. ☎0697-925-204.
PRZYCZEPA 10 t, sprawna, dokumentacja, brak hamulców, okolice Kolna, 3.200 zł. ☎(0-86)474-02-99, 0887-471-203.
PRZYCZEPA 10t wywrotka, 7.000 zł. ☎(0-85)650-11-53.
PRZYCZEPA 2- osiowa, małe koła. 2.500 zł. ☎(0-85)686-31-43, po 16.00.
PRZYCZEPA 3.5 t, 3.500 zł. ☎0509-405-974.
PRZYCZEPA 3.5t wywrotka, 3.000 zł. ☎0609-112-665
PRZYCZEPA 4 t, wywrot, 1-tłokowa (1979) 3.500 zł. ☎0506-740-783.
PRZYCZEPA 4 t, wywrotka, na 2 siłowniki, duże koła, 4.500 zł. ☎(0-86)270-15-23.
PRZYCZEPA 4.5t wywrotka, stan bdb, 4.000 zł. ☎(0-86)270-21-48, 0605-034-671
PRZYCZEPA 6 t, stan bdb, 4.000 zł. ☎0608-897-554.
PRZYCZEPA 8 t, wywrotka, st. idealny. 9.500 zł. ☎(0-86)277-51-20.
PRZYCZEPA ciągnikowa rosyjska PTS 12, wywrotka sprawna, 8.700 zł. ☎(0-87)521-54-56.
PRZYCZEPA D 46, st. db. 4.500 zł. ☎(0-86)275-62-84.
PRZYCZEPA D55, wywrotka, 9.000 zł. ☎(0-86)274-51-99.
PRZYCZEPA do kiszonki, Mengele, Super Galant, 535/2, 24.000 zł. ☎0601-882-370.
PRZYCZEPA do rzywca duża, 1.500 zł. ☎(0-85)741-97-64
PRZYCZEPA do sianokiszonki Kemper, na tandemie, łamany dyszel, noże, stan bdb, 15.500 zł. ☎(0-85)731-38-18.
PRZYCZEPA HL 6 t. 6.000 zł. ☎90-85)715-58-32.
PRZYCZEPA HL 8011 8t wywrotka, 7.500 zł. ☎0609-086-576
PRZYCZEPA Kemper do sianokiszonki, 8 t, noże, łamany dyszel, na tandemie, 15.000 zł. ☎(0-85)731-38-18.
PRZYCZEPA na 4- kołach, ciągnikowa. 2.000 zł/zamiana na źrebaka.
PRZYCZEPA polska, 4.5 t, wywrotka. 3.700 zł. ☎(0-85)712-48-94.
PRZYCZEPA rolnicza 4.5 t, wywrot, 1- siłownik. 4.000 zł. ☎(0-86)271-01-59.
PRZYCZEPA rolnicza, 3.5 t, sztywna. 4.000 zł. ☎0509-405-974.
PRZYCZEPA samozbierajaca do sianokiszonki, 8 t. 15.000 zł. ☎0506-068-808.
PRZYCZEPA samozbierajaca Kemper, 3.700 zł. ☎(0-86)216-38-24.
PRZYCZEPA samozbierająca Jugosławianka 3, stan bdb, wialnia, wóz, 4.000-5.000 zł. ☎(0-85)737-36-75, 0506-236-931.
PRZYCZEPA samozbierająca wieloczynnościowa, mało używana, T-055/6, +dmuchawa, 4.500 zł. ☎(0-85)731-37-42.
PRZYCZEPA samozbierająca, polska, podbierak hydrauliczny, stan db, 2.400 zł. ☎(0-85)716-06-06.
PRZYCZEPA sztywna, 10 t, bez dokumentów. 1.500 zł/zamiana na przyczepę 4.5 t. ☎(0-86)476-41-47.
PRZYCZEPA technologiczna, objętościowa T 088, adaptacja do zielonek, ładowność 10 t. 10.000 zł. ☎(0-25)629-04-26.
PRZYCZEPA wywrotka 4 t, na małych kołach, stan bdb, 7.000 zł. ☎(0-86)277-51-20.
PRZYCZEPA wywrotka 4.5 t, st. db. 5.500 zł. ☎(0-86)277-51-20.
PRZYCZEPA wywrotka HI, 8 t, stan bdb, 6.200 zł. ☎0608-897-554.
PRZYCZEPA wywrotka, (1987), rozsiewacz wapna, nawozów, napęd hydrauliczny. 6.000 zł/szt ☎(0-25)642-12-06.
PRZYCZEPA wywrotka, 1- osiowa. 5.800 zł. ☎(0-87)644-58-47.
PRZYCZEPA wywrotka, 2- tłokowa D 732, 4 t, niska. 6.300 zł. ☎(0-85)716-57-00.
PRZYCZEPA z kosiarką Z-368, 10.000 zł. ☎0600-804-997.
PRZYCZEPA zbierająca Krone 4001. 9.500 zł. ☎(0-86)273-50-88.
PRZYCZEPA zbierająca Krone, niemiecka, 8 t, wałki, 15.500 zł. ☎(0-85)731-37-95.
PRZYCZEPĘ platformę 6x25 m, 2.800 zł. ☎0601-326-025.
PRZYCZEPKA 1- osiowa, 3- stronny wywrot. 2.800 zł. ☎(0-85)749-25-45.
PRZYCZEPKA samozbierająca jugosłowiańska TR1, 2.900 zł. ☎(0-86)273-41-18
PRZYCZEPKA samozbierająca polska T-25, 4.000 zł. ☎(0-86)270-51-78.
REDLERY 50 m, 2 szt., 5.000 zł/szt. ☎0697-446-310.
ROSYJSKI rozrzutnik obornika, prawie nowy, 3.000 zł. ☎(0-85)716-38-61.
ROZBIJAK pokosów Claas, 4-gwaiazdowy, 2.700 zł. ☎(0-86)278-55-98.
ROZBIJARKO- przewracarka, 5- gwiazdkowa. 850 zł. ☎(0-85)721-13-43.
ROZDRABNIACZ bijakowy, z dmuchawą, mało używany, +zapasowe części, 2.700 zł. ☎0602-118-639.
ROZRUSZNIK do T-25A, hydrofor, 2 piły tarczowe 60 i 90 cm, 120 zł/szt. ☎*9)-85)685-22-35.
ROZRZUTNIK 1- osiowy. 2.500 zł. ☎(0-86)472-11-83.
ROZRZUTNIK 1-osiowy Czarna B-stocka, (1990), mało używany, 4.200 zł. ☎(0-86)275-59-16.
ROZRZUTNIK 1-osiowy do remontu, 1.100 zł. ☎(0-86)273-42-66.
ROZRZUTNIK 1-osiowy rosyjski, 3.000 zł. ☎(0-87)641-22-12.
ROZRZUTNIK 1-osiowy, 2.500 zł. ☎(0-86)271-71-46 wieczorem, 0692-080-619.
ROZRZUTNIK 1-osiowy, 3.000 zł. ☎(0-86)275-31-21.
ROZRZUTNIK 1-osiowy, 3.000 zł. ☎0660-746-994.
ROZRZUTNIK 1-osiowy, nowy, długi, 12.500 zł. ☎0698-589-289.
ROZRZUTNIK 1-osiowy, okolice Brańska, 1.800 zł. ☎(0-85)737-15-34.
ROZRZUTNIK 2 osiowy na resorach, stan bdb, 7.500 zł. ☎(0-86)273-21-02
ROZRZUTNIK 2-osiowy, 3.200 zł. ☎(0-86)472-10-06.
ROZRZUTNIK 2-osiowy, Czarna Białostocka, stan bdb, 6.700 zł. ☎(0-86)472-11-83.
ROZRZUTNIK 2-osiowy, na poduszkach, z nadstawkami, stan bdb, 6.200 zł. ☎(0-29)761-02-44.
ROZRZUTNIK 2-osiowy, stan db, brony 5, 700-5.000 zł. ☎(0-86)275-63-19.
ROZRZUTNIK do kukurydzy 2-osiowy, stan bdb, 7.200 zł. ☎(0-85)656-09-19.
ROZRZUTNIK do obornika, 9 t, 13.000 zł. ☎0506-068-808.
ROZRZUTNIK Forshritt, 13.000 zł. ☎(0-86)272-04-07.
ROZRZUTNIK jednoosiowy, opryskiwacz, sadzarka do ziemniaków, kopaczka do ziemniaków. Rozdrabniacz Bąk, stan dobry. ☎(086)476-45-14.
ROZRZUTNIK obornika 1- osiowy. 3.000 zł. ☎0602-184-850.
ROZRZUTNIK obornika 1-osiowy, 2.800 zł. ☎(0-87)565-75-74.
ROZRZUTNIK obornika 1-osiowy, 3.500 zł. ☎0502-543-388.
ROZRZUTNIK obornika 1-osiowy, 3t, T-032, bez adaptera, 5.500 zł. ☎(0-87)566-32-25, 0607-338-370.
ROZRZUTNIK obornika 2-osiowy, 3.500 zł. ☎(0-87)565-75-74.
ROZRZUTNIK obornika Fortschritt, D 088, szer. rozrzutu 6.5 m, st. bdb. 14.500 zł. ☎(0-25)629-04-26.
ROZRZUTNIK obornika, 1- osiowy, st. bdb. 3.400 zł. ☎(0-86)476-41-12.
ROZRZUTNIK, kopaczka, pługi, kultywator, od 350 do 2.500 zł. ☎737-71-13.
ROZSIEWACZ do nawozów zawieszany, 2-talerzowy NO-39, 2.200 zł. ☎0505-043-384.
ROZSIEWACZE do nawozów lejek, 2 szt, 700 zł/szt. ☎(0-87)523-85-78.
ROZSIEWACZE nawozów Amazone, 400, 800 l, dmuchawy do zboża, 2 szt, 2.000-2.800 zł/szt. ☎(0-87)427-83-13.
ROZTRZĄSACZ obornika 1 osiowy, 2.000 zł. ☎(0-85)716-13-13, 0603-032-448
ROZTRZĄSACZ obornika 1 osiowy, 3.000 zł. ☎0606-572-758
SADZARKA czeska, stan idealny, obciążnik komplet z ramą do 7745, 7245; 1.200,- ☎(086)473-81-42.
SAME z turem, 90KM, 50.000 zł. ☎0506-068-808.
SAMOZBIERAJĄCA przyczepa, duża, stan db, 2.200 zł. ☎(0-86)478-15-30.
**SA

WŁADIMIRET T 25, (1988), st. db. 6.500 zł. ☎(0-86)277-52-97.
WÓZ ciągnikowy, metalowy, na 20, zaczepa od przyczepy, 750 zł. ☎(0-85)737-60-93.
WÓZ do ciągnika na 20, cały metalowy, 600 zł. ☎(0-85)719-61-70
WÓZ gospodarczy, rolniczy, 1.000 zł. ☎(0-85)663-48-12.
WYCINAK do kiszonek Fella, 1.70 m. 2.800 zł. ☎(0-86)216-38-24.
WYCINAK do kiszonek, łańcuchowy, 1.200 zł. ☎(0-85)737-35-95.
WYCINAK do kiszonek, piłowy, hydrauliczny, 2.500 zł. ☎(0-86)271-72-66 po 20.00
WYCINAK do kiszonki mieczowy, 2.000 zł. ☎0506-110-857.
WYCINAK do sianokiszonki, stan bdb, 2.500 zł. ☎0602-747-782.
WYCINAK kiszonki, stan idealny, 3.500 zł. ☎0504-930-328.
WYCINAK piłowy, stan bdb, 2.800 zł. ☎(0-87)516-46-14.
WYCINAK sianokiszonki, okolice Augustowa. 1.000 zł. ☎(0-87)644-91-33.
WYORYWACZ do buraków 2 rzędowy orlik, 2.000 zł. ☎(0-86)476-06-42
WYORYWACZ do buraków 3-rzędowy, Nornica z Jawora, stan bdb, 8.200 zł. ☎0507-960-008.
ZBIORNIK 1.000 l na palecie, beczki, 120-150 l, 20 szt, 30-200 zł. ☎(0-85)654-78-01, Fasty.
ZBIORNIK 1.200 l, wanna, 7.500 zł. ☎(0-86)278-46-40.
ZBIORNIK Alfa Laval 1.400 l, 9.000 zł. ☎0506-110-857.
ZBIORNIK Alfa Laval HCA 1.200 l plus kompletne oprzyrządowanie hali udojowej, 15.000 zł. ☎(0-86)216-38-24.
ZBIORNIK Alfa Laval, 170 l. 1.200 zł. ☎0607-215-946.
ZBIORNIK chłodzący 800 l, 6.800 zł. ☎0609-357-728.
ZBIORNIK chłodzący do mleka, 2.000 l, stan bdb, 15.000 zł. ☎(0-85)716-83-49.
ZBIORNIK do mleka 1250l, 5.000 zł. ☎(0-87)642-44-18
ZBIORNIK do mleka alfa laval 1500l, kompakt, 10.000 zł. ☎0502-378-822
ZBIORNIK do mleka alfa laval 430l, 4.000 zł. ☎0502-378-822
ZBIORNIK do mleka Alfa Laval, 1.400 l, talk samomyjący, 11.000 zł. ☎0509-041-067.
ZBIORNIK do mleka Alfa Lawal, 1.400 l, samomyjący, ogrzewacz wody, 10.000 zł. ☎(0-86)278-69-40.
ZBIORNIK do mleka, 1.340 l. 7.500 zł. ☎(0-87)644-54-99.
ZBIORNIK do schładzania mleka 3000l, 15.000 zł. ☎(0-87)643-69-97
ZBIORNIK do schładzania mleka, myjka automatyczna, 1650l, 9.000 zł. ☎(0-87)643-69-97
ZBIORNIK hydroforu 750 l, 1.000 zł. ☎0698-589-289.
ZBIORNIK mleka 400 l, 3.500 zł. ☎(0-86)273-67-42.
ZBIORNIK na mleko 1.200 l Alfa Laval. 5.300 zł. ☎0501-456-753.
ZBIORNIK na mleko 2.950 l, Alfa Laval. 6.000 zł. ☎(0-85)712-48-94.
ZBIORNIK na mleko Alfa Laval 650 l, agregat, odzyskiwacz ciepłej wody, 5.000 zł. ☎(0-86)278-47-06
ZBIORNIK na szambo 40.000 l, 5.000 zł. ☎(0-85)718-14-49.
ZBIORNIK z włókna szklanego do opryskiwacza, 300 zł. ☎(0-86)272-54-29 po 16.00
ZBIORNIKI 1.000 l, 5 szt, w koszu, na palecie, na olej opałowy, 200 zł/szt. ☎0509-252-605.
ZBIORNIKI 300-1600 l, 7 zł/l. ☎0604-414-457.
ZBIORNIKI do mleka 1250l Vethomf, 2 szt, 6.000 zł. ☎(0-86)278-43-92, 0503-363-998
ZBIORNIKI do mleka, 2 szt, 500, 1.000 l, 4.500-6.500 zł. ☎0600-425-413.
ZBIORNIKI wysokociśnieniowe, 4 szt, 4.500 l, 2.000 zł/szt do uzg. ☎(0-86)271-71-46, 0692-080-619.
ZESTAW ogrodniczy, wieloczynnościowy, czeski, 5.000 zł. (0-87)621-15-37 po 19.00.
ZETOR 10540, (1998), 70.000 zł. ☎(0-86)474-40-19.
ZETOR 111, (1982). 15.000 zł. ☎0502-653-976.
ZETOR 16045 (1988) 40.000 zł. ☎0604-516-776, (0-85)719-48-64 po 18:00.
ZETOR 3511. 10.000 zł. ☎(0-87)641-24-75.
ZETOR 4718 (1978) 9.000 zł. ☎(0-85)721-91-22
ZETOR 5211, (1987), wspomaganie, tur, 26.000 zł. zamiana na większy. ☎(0-85)731-32-29.
ZETOR 5211, (1988), st. bdb, 99% oryginał. 23.000 zł. ☎(0-86)270-21-57.
ZETOR 5211, (1989), 22.000 zł. ☎(0-85)749-33-92.
ZETOR 5211, (1989), stan bdb, I właściciel, 27.500 zł. ☎0692-304-924.
ZETOR 5718, Zetor 6911. 13.000- 15.000 zł. ☎0606-518-788.
ZETOR 6011 (1984) 18.500 zł. ☎(0-85)721-91-22
ZETOR 6211, (1990), stan idealny, 2500 Mg, 30.000 zł. ☎(0-86)275-48-07.
ZETOR 6245 (1987) z turem lub bez, 3.000 MG, st. bdb, oryginał. 36.500 zł. ☎(0-85)716-50-20.
ZETOR 6245 (1990) oryginalny lakier, stan db, 32.500 zł. ☎(0-87)516-36-58
ZETOR 6245 (1994) 38.000 zł. ☎0604-516-776, (0-85)719-48-04 po 18:00.
ZETOR 6245, (1991), stan bdb, 31.000 zł. ☎(0-86)274-51-01.
ZETOR 6340 (1995) stan idealny, 48.000 zł. ☎(0-86)274-50-48.
ZETOR 6718, kopaka mocowana do ciągnika, 3 łyżki shase, 10.800-12.500 zł. ☎(0-86)216-97-85, 0501-676-129
ZETOR 6745, 20.000 zł. ☎0604-161-838.
ZETOR 7011, 22.000 zł. ☎(0-86)278-86-06, 0601-089-927.
ZETOR 7045, stan bdb, nowe ogumienie, 25.000 zł lub zamienię na o większej mocy. ☎(0-87)569-66-10.
ZETOR 7211 (1990), st. bdb. 25.000 zł. ☎(0-86)274-50-48.
ZETOR 7245 (1991) pełny osprzęt pneumatyczny, 42.000 zł. ☎(0-87)569-64-38
ZETOR 7245 +tur (1991) 40.000 zł. ☎0502-653-976.
ZETOR 7245, (1991), stan db, 31.000 zł. ☎(0-86)274-51-01.
ZETOR 7341 z przednim WOM i TUZ na wiekszy (X/2002) 300mth; 90.000,- ☎(086)473-81-42.
ZETOR 7540 (1999), most Carraro, rewers. 59.000 zł. ☎0509-188-028.
ZETOR 7711 (1991) I właściciel, stan bdb, 31.000 zł. ☎(0-85)655-80-12.
ZETOR 7711, stan bdb, 35.000 zł. ☎0608-897-554.
ZETOR 7745 turbo +tur (1991) 40.000 zł. ☎0502-653-976.
ZETOR 7745 turbo+ nowy tur, stan bdb i opony (1990) sprowadzony; 40.000,- ☎(0860273-60-90. ☎0602-393-579.
ZETOR 7745, turbo, (1992), stan bdb, 38.000 zł. ☎(0-29)761-02-44.
ZETOR 8011 (1971), kombajn Fahr M66 do naprawy, 8.000-16.500 zł. ☎(0-85)716-87-00
ZETOR 8011 stan bdb, z importu, 18.000 zł. ☎0880-017-578
ZETOR 8045 (1992). 42.000 zł. ☎(0-86)218-32-43.
ZETOR 8045 Turbo z turem, (1982) 32.000 zł. ☎0696-445-962.
ZETOR 8111 (1987) I właściciel, 29.000 zł do uzg. ☎(0-86)476-09-48.
ZETOR 8111 (1988) 24.000 zł. ☎(0-85)739-56-03.
ZETOR 8111, (1988), st. bdb. 22.000 zł. ☎(0-86)273-13-05.
ZETOR 8145 (1988). 32.000 zł. ☎(0-86)476-37-95.
ZETOR 8145 (1989)+ prasa rolująca, st. bdb. 33.000 zł. ☎0608-531-045.
ZETOR 8245, z turem, 60.000 zł. ☎0604-161-838.
ZETOR 82x45 z turem 35.000 zł. ☎(0-86)219-43-43.
ZETOR 8540, (1997), stan bdb, 51.000 zł. ☎(0-86)274-51-01.
ZETOR 9245 (1991) przedni podnośnik, 41.000 zł. ☎(0-85)739-56-03.
ZETOR K-25, silnik T-25, na chodzie + części używane do K-25, T-25, 250-3.000 zł. ☎(0-87)516-15-59.
ZETOR ZTS, 11242, (1991). 52.000 zł. ☎0502-653-976.
ZETOR, 12245 ZTS, (1992), 48.000 zł. ☎(0-86)474-38-84.
ZETOR, 7245, (1988), 30.000 zł. ☎(0-86)476-47-69.
ZGARNIAK do obornika, nowoczesny, niezawodny, do obory 1- rzędowej. 3.000 zł. ☎(0-85)741-81-35.
ZGRABIARKA do siana, Claas, szer. 2.5 m. 2.300 zł. ☎0505-064-674.
ŻNIWIARKĘ, WC5, 600 zł. ☎(0-85)716-53-25.

PRODUKTY ROLNE

10 t mieszanki, 33 zł/q. ☎(0-87)563-80-78.
10 t mieszanki, 38 zł/q. ☎0501-327-451, (0-85)716-25-70.
10 t owsa, Węgorzewo, 300 zł/t. ☎0607-580-928.
10 t pszenżyta, 45 zł/q. ☎(0-87)563-80-78.
100 bel sianokiszonki. 70 zł/szt. ☎(0-87)523-85-69.
15 t pszenżyta, 400 zł/t. ☎(0-85)732-02-44.
15 t pszenżyta, Augustów, 400 zł/t.☎(0-87)643-74-74.
150 bel sianokiszonki, 1 pokos, 80 zł/szt. ☎(0-86)277-43-84, 0604-349-078
150 bel sianokiszonki, I pokos. 80 zł/szt. ☎(0-86)277-43-84.
17T żyta, 1 wysiew, Duńskie, 370 zł/t. ☎0504-056-292
19 bel sianokiszonki, I pokos, gmina Dąbrowa Białostocka, 100 zł/szt. ☎(0-85)712-19-74.
2 t pszenżyta, 400 zł/t. ☎(0-85)650-31-20.
20 t mieszanki zbożowej. 380 zł/t. ☎(0-87)523-85-69.
200 bel siana. 50 zł/szt. ☎(0-87)619-31-82.
200 bel słomy owsianej, gryczanej, 20 zł/szt. ☎(0-85)711-60-90.
200 beli słomy, 20 zł/szt. ☎(0-87)621-61-90.
20T pszenżyta, 38 zł/q do uzg. ☎(0-86)270-51-25
25 t mieszanki zbożowej, dobrej jakości, ok. Augustowa, 40 zł/q. ☎0606-613-369.
3 krowy pierwiastki z cielakami, 2.500-3.500 zł/szt. ☎(0-86)274-52-14.
30 t buraka pastewnego, 100 zł/t. ☎(0-87)610-05-76.
30 t przenżyta, dobrej jakości, 400 zł/t. ☎(0-87)621-61-90.
50 bel słomy owsianki 40 zł/szt. ☎(0-86)261-98-95.
50 t marchwii, 15 gr/kg. ☎(0-85)718-14-27.
60 t, kukurydzy w ziarnie, odbiór -transport własny, 45 zł/q. ☎(0-87)629-84-14 w. 47, (0-87)629-86-46.
70 bel słomy, 20 zł/szt. ☎0501-327-451, (0-85)716-25-70.
8T łubinu polonez (słodki). ☎0506-177-731 po 20.00, ☎(085)716-01-12.
BELE siana, z dowozem, 70 zł/szt. ☎(0-86)218-40-24
BELE siano kiszknki, 100 szt, 80 zł/szt. ☎(0-85)716-91-91.
BELE sianokiszonki 100 szt, 90 zł/szt. ☎0609-112-665
BELE sianokiszonki i pokosu, 70-90 zł/szt. ☎0698-340-691.
BELE sianokiszonki, (2003), 50 szt., okolice Augustowa. 65 zł/szt. ☎(0-87)644-91-33.
BELE sianokiszonki, 1 pokos, ok. Suwałk, 100 zł/szt. ☎(0-87)568-31-35
BELE sianokiszonki, 150 szt, powiat Moniecki, gmina Jasionówka, 80 zł/szt. (0-85)716-01-01.
BELE sianokiszonki, 45 szt. 80 zł/szt. ☎(0-87)644-91-09, 0606-937-350.
BELE sianokiszonki, 50 bel. 80 zł/szt. ☎(0-86)278-59-42.
BELE sianokiszonki, 70 szt., jakość bdb. 90 zł/szt. ☎(0-85)718-70-49.
BELE sianokiszonki, 80 zł/szt. ☎(0-85)737-13-49.
BELE sianokiszonki, I pokos, 100 zł/szt, okolice Wys. Maz. ☎(0-86)275-26-80.
BELE sianokiszonki, jakość bdb, 40 szt. 100 zł/szt. ☎0503-188-985.
BELE sianokiszonki, jakość bdb, 75 szt. 90 zł/szt. ☎(0-85)716-27-63.
BELE słomy, sianokisznki, 30-95 zł/szt. ☎(0-86)273-81-04.
BELE z łubinu i owsa, 300 szt, 14 zł/szt. ☎0693-392-397, 0693-392-359.
BELE żytnie, pogodne, przechowywane, 60 szt. 25 zł/szt. ☎(0-85)719-54-83.
BURAKI 7 t, marchew 1,3 t, 10-20 zł/kg. ☎(0-86)273-11-61.
BURAKI pastewne, 4-5t, zamiana na słomę lub siano, ok. Suwałk, 250 zł/t. ☎0603-851-777
CEBULA uszkodzona dla zwierząt, 0.15gr/kg. ☎(0-86)275-28-58
DROBNE ziemniaki, 10 gr/kg. ☎(0-86)275-28-58
GRYKA 11 t, 800 zł/t. ☎(0-85)711-60-90.
GRYKA 8 t, 750 zł/t. ☎(0-85)711-96-05.
JĘCZMIEŃ 12t, możliwość dowozu, 600 zł/t. ☎(0-85)663-17-76
JĘCZMIEŃ, 25 t, pszenżyto, 25 t. 40- 43 zł/q. ☎(0-87)619-31-82.
KISZONKA z kukurydzy, Sokoły, pryzma, 3.000 zł. ☎(0-86)274-10-13 po 19.00.
KUKURYDZĘ, najchętniej prosto z pola, nie suszoną, 270 zł/t. ☎0506-302-389.
KWOTA mleczna 10.500 kg, SM Mońki, 5.000 zł lub wydzierżawię. ☎(0-85)716-56-96.
KWOTA mleczna 12.849 kg, 8.000 zł. ☎(0-85)718-23-76.
KWOTA mleczna 14000kg, 5.000 zł. ☎0501-801-003
KWOTA mleczna 1400kg, Mlekpol Grajewo, 1.000 zł. ☎0507-649-705
KWOTA mleczna 15.000 kg, 1 zł/kg. ☎0503-325-246.
KWOTA mleczna 27.000 kg, Mlekowita, 6.000 zł. ☎(0-86)277-21-22.
KWOTA mleczna 3.298 kg. 660 zł. ☎(0-85)741-81-35, po 20.00.
KWOTA mleczna 42000kg, mlekovita, zamiana na ciągnik lub samochód, 10.000 zł. ☎(0-85)657-15-57
KWOTA mleczna 64000kg Mlekovita, 5.000 zł. ☎(0-86)476-38-05
KWOTA mleczna 9.087 kg, 5.700 zł. ☎(0-86)277-70-50.
KWOTA mleczna mlekovita 30000 kg, udział, 20.000 zł/do uzg. ☎(0-86)478-10-90
KWOTA mleczna Mlekovita, 52.000 kg. 20.000 zł/wydzierżawię. ☎(0-86)476-06-77.
KWOTA mleczna Mlekpol, 14800kg, wydzierżawię, 1.000 zł/rok. ☎0503-774-586
KWOTA mleczna OSM Grajewo, 20.000 kg, 18.000 zł do uzg. ☎(0-86)261-98-95.
KWOTA mleczna OSM Grajewo,25.900 kg, 5180 zł. ☎(0-87)641-32-50.
KWOTA mleczna Somlek Sokółka, 11.300 kg, wydzierżawię, 100 zł. ☎(0-85)718-33-36.
KWOTA mleczna, 11.123 kg, OSM Hajnówka, wydzierżawię 10 zł/rok. ☎(0-85)730-15-32.
KWOTA mleczna, 13.890 kg, Grajewo, 0.5 zł/kg, zamiana na trola. ☎(0-86)278-71-48.
KWOTA mleczna, 15.000 kg, OSM Piątnica, 6.000 zł. ☎(0-86)215-76-15 po 19:00.
KWOTA mleczna, 16.085 l, OSM Hajnówka, 8.000 zł. ☎0604-722-319.
KWOTA mleczna, 17200 kg. Sudowia, 3.000 zł. ☎(087)566-30-76 wieczorem.
KWOTA mleczna, 21.000 kg, 10.000 zł. ☎0505-607-883.
KWOTA mleczna, 23.300 kg, 23.300 zł. ☎0600-537-613.
KWOTA mleczna, 23.475 l, 15.000 zł. ☎0505-750-465.
KWOTA mleczna, 27.500 kg. 9.000 zł. ☎(0-87)643-69-55, wieczorem.
KWOTA mleczna, 28.000 kg. 28.000 zł/dzierżawa. ☎0697-142-998.
KWOTA mleczna, 30.000 kg, OSM Grajewo. 20.000 zł. ☎(0-87)641-22-36.
KWOTA mleczna, 31.000 l, 15.000 zł. ☎(0-85)721-64-25 po 18:00.
KWOTA mleczna, 3970kg, wydzierżawię, 300 zł/rok. ☎(0-85)656-81-37
KWOTA mleczna, 4.550 kg, Mońki, 2.000 zł. ☎(0-85)721-93-46.
KWOTA mleczna, 4.630 kg, Mlekowita, 4.630 zł. ☎(0-85)715-16-81.
KWOTA mleczna, 50.909 kg, Mleczarnia Grajewo, 25.000 zł do uzgodnienia. ☎(0-86)261-99-01.
KWOTA mleczna, 6.300 kg, Mekpol, 500-5.000 zł, lub wydzwrżawie. ☎(0-86)474-00-60.
KWOTA mleczna, 6.500 l, 3.000 zł. ☎(0-86)274-52-43.
KWOTA mleczna, 7.900 kg, 4.000 zł. ☎(0-87)644-22-99.
KWOTA mleczna, 8.200 kg, Mleczarnia Filipów, 2.000 zł. ☎(0-87)568-12-85.
KWOTA mleczna, 9.159 kg, 1 zł/kg, Sudowia, Suwałki. ☎(0-87)563-82-40.
KWOTA mleczna, Mleczarnia Grajewo, 26.000 kg. 8.000 zł. ☎(0-87)619-95-81.
KWOTA mleczna, Mlekpol Grajewo, 14.500 kg. 10.000 zł. ☎(0-87)629-87-81.
KWOTA mleczna, Mlekpol Grajewo, 32.400 kg, 30.000 zł. ☎0502-762-861.
KWOTA mleczna, Polser Siemiatycze, 20.500 kg, 6.000 zł. ☎0608-127-745, (0-85)655-67-30 wieczorem.
KWOTA mleczna, SM Hajnówka, 6.243 kg, 2.000 zł. ☎(0-85)686-20-11.
KWOTĘ mleczną 12.000 kg, 3.500 zł. ☎(0-87)273-16-40.
KWOTĘ mleczną 13.800 kg, Mlekpol Grajewo. ☎(086)279-15-51.
KWOTĘ mleczną, 12.300 l, 2.460 zł. ☎(0-85)717-50-19.
KWOTY mleczne 6900kg, 0.70 gr/kg. ☎(0-85)657-10-78
LIMIT buraczany, 250 t, 40 zł/t. ☎(0-85)715-70-58.
ŁUBIN polonez paszowy, 4t, 70 zł/q. ☎(0-85)656-15-47
ŁUBIN słodki Sonet, 10 t, 700 zł/t. ☎(0-85)676-36-80.
ŁUBIN, 60 t, 550 zł/t. ☎0693-392-397, 0693-392-359.
MARCHEW na paszę 0,10 zł. ☎(085)719-61-38.
MARCHEW na paszę, db jakość, ok. 20t, 0.20 gr/kg. ☎(0-86)476-47-88
MARCHEW, 180-200 zł/t. ☎(0-85)715-64-94.
MARCHEW, 2 t, 0.30 zł/kg. ☎(0-85)717-19-42, 0691-759-564.
MARCHEW, hodowcom koni, I jakość, 10 t. 0.30 zł/kg. ☎(0-85)712-54-21.
MIESZANKA 20 t, 38 zł/q. ☎0504-032-145.
MIESZANKA pszeniica, jęczmień, owies, pieluszka, 15t, 420 zł/t. ☎0505-043-384
MIESZANKA pszenżyto, 60 t, +dowóz, 42 zł/q. ☎(0-85)653-79-20.
MIESZANKA zbożowa 40t, 400 zł/t. ☎(0-87)569-63-20
MIESZANKA zbożowa 5t, 40 zł/q. ☎0503-774-586
MIESZANKA zbożowa, 10 t, db jakość, z kukurydzą, 480 zł/t. ☎(0-85)661-28-83.
MIESZANKA zbożowa, Białystok i okolice dowóz gratis, 400 zł/tona. ☎0888-982-275.
MIESZANKA zbożowo-strączkowa, 4 t, 450 zł/t. ☎(0-87)521-44-61.
MIESZANKA, 12 t, 500 zł/t. ☎0604-632-004.
NASIONA trawy tymotki, 2.5t, 5 zł/kg. ☎(0-86)274-51-99
NASIONA tymotki, 3 t, 5 zł/kg. ☎(0-86)274-51-99.
OBORNIK na pryzmie, 100 zł/t. ☎0608-396-460.
ODDAM w dzierżawę kwotę mleczną, 3.970 kg, 397 zł/rok. ☎(0-85)656-81-37.
OTRĘBY sprzedam: ☎(086)472-08-07, (086)217-70-14.
OWIES 5t, 300 zł/t. ☎(0-85)722-82-53
OWIES 6 t, 350 zł/t. Suwałki. ☎0607-194-435.
OWIES db jakości, 350 zł/t. ☎(0-87)421-03-06, 0692-506-306
OWIES, 320 zł/t. ☎(0-87)421-16-10 po 19.
OWIES, żyto, po 40t, 400 zł/t. ☎(0-85)742-16-01
PELÓWKA, 7 t, żyto, 20 t, 35-70 zł/q. ☎(0-85)730-90-17.
PRODUKTY pochodzące z gospodarstwa: mleko, mąka, jaja, ziemniaki, inne, 0.5-4 zł/kg. ☎(0-85)712-29-01.
PSZENICA ozima, 10 t, 50 zł/q. ☎(0-85)650-21-26.
PSZENICA, pszenżyto, 450-400 zł/t. ☎0503-313-424.
PSZENICA, żyto, mieszanka, 300-450 zł/t. ☎(0-85)732-93-93, 0509-747-776.
PSZENŻYTO 10t, możliwość dowozu, 550 zł/t. ☎(0-85)663-17-76
PSZENŻYTO 20 t, 45 zł/q. ☎(0-85)715-67-52.
PSZENŻYTO 20t, 400 zł/t. ☎(0-87)523-94-29
PSZENŻYTO czyszczone, 400 zł/t. ☎(0-87)569-17-50.
PSZENŻYTO i mieszanka zbożowa, 400 zł/t. ☎(0-86)273-13-50.
PSZENŻYTO w ilości 20t, okolice Suwałki, 400 zł/t. ☎(087)563-80-83.
PSZENŻYTO, 20t, 400 zł/t. ☎0505-513-754
PSZENŻYTO, 400 zł/t. ☎(0-86)476-27-24
PSZENŻYTO, 6 t, 40 zł/q. ☎0502-148-139.
PSZENŻYTO, mieszanka zbożowa, 20t, 380 zł/t. ☎(0-87)569-63-19
PSZENŻYTO, mieszanka zbożowa, 400 zł/t. ☎(0-85)650-21-58
SIANO 20 bel, 1000 kostek siana, 1000 kostek słomy, 30-1 zł/szt. ☎0607-357-685
SIANO 3.50 zł/kostka. ☎0501-801-003
SIANO belowane, I pokos, 40 bel. 45 zł/szt. ☎(0-85)650-30-56.
SIANO i sianokiszonka w belach, ok. Trzciannego, 60 zł/szt. ☎0693-629-767.
SIANO i słoma w kostkach, ziemniaki, 20-30 zł/q. zamiana na kozy, owce, ptactwo, itp. ☎(0-85)685-22-45.
SIANO prasowane, 1.000 kostek, Olecko, 2 zł/kostka. ☎0607-507-811.
SIANO prasowane, 2.000 kostek. 2.50 zł/szt. ☎(0-87)641-01-19.
SIANO w belach i w kostkach, okolice Sejn, 80, 4 zł/szt. ☎(0-87)516-43-58.
SIANO w belach, 15 szt, 80 zł/szt. ☎(0-87)641-32-14.
SIANO w belach, 55 zł/bela dowóz. ☎0506-540-848.
SIANO w belach, 60 szt, 50 zł/szt. ☎0888-033-822.
SIANO w belach, 60 zł/szt. ☎(0-85)650-51-72.
SIANO w belach, gm. Andrzejewo, 300 zł/t. ☎0698-803-651
SIANO w belach, jakość bdb, 50 zł/bela zamiana na mieszankę. ☎(0-85)657-13-37, 657-11-77.
SIANO w ciukach. ☎(086)219-12-37
SIANO w kostkach 4 tony; 40 zł/q. ☎(086)216-69-24.
SIANO w kostkach 5 t, słoma owsiana 10 t, 15-20 zł/g. ☎(0-86)273-11-61.
SIANO w kostkach, 10- 15 kg- kostka, 1.500 szt. 2.70 zł/szt. ☎(0-87)568-33-63.
SIANO w kostkach, 11 ton, okolice Tykocina, 300 zł/tona. ☎0601-413-320.
SIANO w kostkach, 30-40 zł/q. ☎0501-962-619.
SIANO w kostkach, 30-40 zł/t, gm. Sokoły. ☎(0-86)476-14-67.
SIANO w kostkach, 3-5 zł/szt. ☎(0-85)681-86-17, 0506-735-317
SIANO w kostkach, 4 t, 3.50 zł/szt. ☎(0-85)722-62-23.
SIANO w kostkach, 40t, 250 zł/t. ☎(0-86)273-21-02
SIANO w kostkach, 500 kostek, 4 zł/szt, Suwałki. ☎(0-87)566-38-83.
SIANO w kostkach, 800 szt. 4 zł/szt. ☎(0-85)718-66-90.
SIANO w kostkach, jakośc bdb, większa ilość, gm. Krypno, 300-400 zł/t. ☎(0-85)749-50-06, 0887-059-242.
SIANO w kostkach, łubik słodki, 350-800 zł. ☎(0-85)661-52-17
SIANO w kostkach, ok. 1.000 szt. 3 zł/szt./do uzg. ☎(0-87)644-91-09, 0606-937-350.
SIANO, 35 zł/q. ☎(0-85)715-65-51.
SIANO, 5 t, gm. Dąbrowa Białostocka. 350 zł/t. ☎(0-85)712-20-35.
SIANO, 5 t, zbiór 2003, 100 zł/t. ☎0692-393-708, okolice Kulesz Kościelnych.
SIANO, 500 bel. 45 zł/szt. ☎(0-85)730-75-21.
SIANO, pierwszy pokos, 100 szt. bel. 50 zł/szt. ☎(0-85)737-36-54.
SIANO, sianokiszonka, słoma, 100-32 zł/bela. ☎(0-86)476-17-45 po 20.00
SIANO, słoma bdb jakości, 25-35 zł. ☎(0-85)737-13-69
SIANO, słoma, paczkowane, 25 t, gm. Sokołów. 18- 28 zł/q. ☎(0-86)476-34-36.
SIANOKISZONKA 80 zł/szt. ☎(0-85)716-91-91
SIANOKISZONKA w belach, 100 szt, 100 zł/szt. ☎(0-85)716-32-23.
SIANOKISZONKA w belach, 20 szt, 90 zł/szt lub zamienię na krowę mleczną. ☎(0-87)569-66-10.
SIANOKISZONKA w belach, 20 szt, 90 zł/szt. ☎(0-87)641-32-14.
SIANOKISZONKA w belach, 400 szt., wysoka jakość, okolice Kulesz Kość. 90 zł/szt. ☎(0-86)276-10-20.
SIANOKISZONKA w belach, 60 szt, pilnie, 80 zł/szt. ☎(0-85)650-32-41 po 16:00.
SIANOKISZONKA w belach, 70 szt, siano, 50 szt, 50-75 zł/szt. ☎(0-85)718-15-57.
SIANOKISZONKA w belach, koło Kolna, 100 szt, 90 zł/szt. ☎0506-845-511.
SIANOKISZONKA w belach, siano w belach, 50-70 zł/bela. ☎(0-85)719-98-17.
SIANOKISZONKA, bdb jakość, 70 bel. 80 zł/szt. ☎(0-86)273-13-05.
SIANOKISZONKA, siano, słoma w belach, 300 szt., 25-100 zł. ☎(0-85)737-35-95.
SIANOKISZONKA, siano, słoma, bele, po 100 szt, 30-90 zł/szt. ☎(0-85)657-95-11.
SIANOKSZONKA w belach, 60 szt, 80 zł/szt. ☎(0-86)212-05-35.
SŁOMA belowana spod dachu, owsiana i z pszenicy, ok. Czyżewa, 20 zł/szt. ☎0698-803-651
SŁOMA i siano 1,5-3,5 zł/kostka. ☎(0-87)568-30-82.
SŁOMA i sianokiszonka w belach, po 100 szt., 25-100 zł/szt. ☎(0-86)219-57-50.
SŁOMA owsiana i jęczmienna, w belach, przy trasie Białystok Wys. Maz., 30 zł/szt. ☎(0-85)663-17-76.
SŁOMA owsiana w kostkach, 200 zł/t, gm. Sokoły. ☎(0-86)476-14-67.
SŁOMA owsiana, 60 bel, 20 zł/szt. ☎0604-632-004.
SŁOMA prasowana, w kostkach, 1.000 szt. 1.50 zł/szt. ☎0508-711-537.

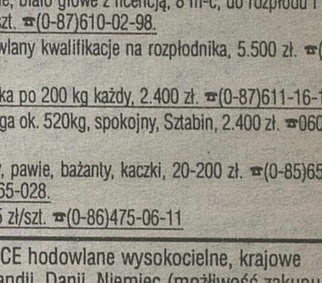
Agromasz

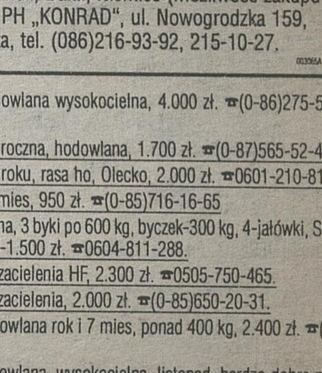


AGROMASZ RZEKUŃ k/Ostrołęki
tel. (029) 761-04-12, 761-75-39
www.agromasz.pl

OFERUJEMY:
1. Ciągniki ZETOR, URSUS, MTZ
2. Prasy zwijające, kostkujące i owijarki producent Sipma Lublin
3. Kosiarki, beczkowozy, agregaty uprawowe, pługi, siewniki, ładowacze, przyczepy, roztrząsacze i inny sprzęt rolniczy
4. Części zamienne do ciągników, kombajnów i maszyn rolniczych oryginalne
5. Folie do sianokiszonek i kiszonek francuskiej firmy Barbie-importer
6. Sznurek rolniczy Defalin dystrybutor
7. Materiały budowlane - cały asortyment

GWARANTUJEMY:
- najniższe ceny w regionie negocjowane indywidualnie
- bezpłatny dowóz rozładunek HDS
- serwis gwarancyjny i pogwarancyjny u klienta
- sprzedaż w ramach programu Sapard, kredyty preferencyjne.





NASZE ZAKŁADY:
PRZASNYSZ, ul. Leszno 50B
tel. (029) 752-28-91, 752-59-82
MAKÓW MAZ., ul. Mazowiecka 20
tel. (029) 717-14-05
OSTRÓW MAZ., ul. Lubiejewska 73
tel. (029) 745-19-46, 745-19-56

D16104gwb5

SŁOMA w belach, 100 szt, 25 zł/szt. ☎(0-86)472-16-42.
SŁOMA w belach, 100 szt. 16 zł/szt. ☎(0-85)711-70-86.
SŁOMA w belach, 100 szt. 20 zł/szt. ☎(0-86)278-86-06, 0601-089-927.
SŁOMA w belach, 100 szt. 25 zł/szt. ☎(0-86)476-08-89.
SŁOMA w belach, 120 szt, 25 zł/szt. ☎(0-85)718-22-23.
SŁOMA w belach, 15 zł/szt. ☎(0-87)421-16-10.
SŁOMA w belach, 20 zł/bela. ☎(0-86)476-43-39
SŁOMA w belach, 25 zł/bela. ☎(0-87)610-05-76.
SŁOMA w belach, 30 szt, 25 zł/szt, okolice Augustowa. ☎(0-87)644-91-33.
SŁOMA w belach, 30 zł/szt. ☎(0-86)274-31-25.
SŁOMA w belach, 50 szt, 20 zł/szt. ☎0502-708-751.
SŁOMA w belach, owsiana, żytnia, 100 szt, 20-30 zł/bela. ☎0506-277-109.
SŁOMA w belach, owsiana, żytnia, 20 zł/szt. ☎(0-85)719-67-40 po 18.00
SŁOMA w ciukach żytnią i owsianą, 20 zł/t. ☎(0-86)272-98-65.
SŁOMA w ciukach, z owsa i jęczmienia, 100 zł/t. ☎(0-87)421-03-06, 0692-506-308
SŁOMA w kostkach, 12 ton, okolice tykocina, 200 zł/tona. ☎0601-413-320.
SŁOMA w paczkach, 200 szt, 2 zł/szt. ☎(0-85)715-53-76.
SŁOMA żytnia prosta 500 zł/t. ☎(0-85)718-89-10
SŁOMA, 3.000 szt, kostki, gm. Perlejewo, 1 zł/szt. ☎0661-759-734.
SŁOMA, siano, jakość bdb, możliwość transportu, 2-2,5 zł. ☎0697-959-031.
SŁOMĘ w belach. ☎(085)716-95-53.
SPRZEDAM bele sianokiszonki. 100 zł/bela. ☎(086)278-71-99.
TRAWA do skoszenia, 8 ha, 200-300 zł/ha. ☎(0-85)663-17-76.
TRZCINA 1.15m obwód snopka, 1500 szt, 6 zł/szt. ☎0505-399-466 po 19.00
UDZIAŁ w SM Mlekowita, 3.400 zł. ☎0505-607-883.
WYSŁOTKI malasowane 11%, 100 t. 460 zł/t. ☎(0-86)274-15-30, 0604-167-434.
ZBOŻE, 16 ton, 400 zł/t. ☎(0-86)273-69-04.
ZBOŻE, mieszanka, 5 t, 400 zł/t. ☎(0-85)650-14-23.
ZIARNO kukurydzy, 50 ton, transport własny, 45 zł/q. ☎(0-87)629-84-15 w. 47, 629-86-46, po 15.00.
ZIEMNIAKI 30 zł/q. ☎0501-962-619.
ZIEMNIAKI bronka, 3 t, 25 zł/q. ☎(0-85)716-94-60.
ZIEMNIAKI drobne Irga, 20 zł/q. ☎(0-85)719-64-03, (0-85)746-52-84.
ZIEMNIAKI drobne, 1 t. 10 zł/q. ☎(0-85)712-91-32, 0602-216-402

GAZETA WSPÓŁCZESNA

KRAMIK OGŁOSZENIOWY OSTROŁĘCKI

PRACA

ZATRUDNIĘ

CUKIERNIKA, staż pracy min. 1 rok w zawodzie cukiernika. ☎(0-29)760-43-83.

GLAZURNIKA, wymagane doświadczenie w zawodzie. ☎(0-29)760-43-83.

MĘŻCZYZNA, 29 lat, ogromne doświadczenie w handlu, RTV, tel. komórkowe, po szkoleniach „Skuteczny w reklamie i promocji" itp. Ostrołęka ☎889-560-711.

OSOBY z doświadczeniem w branży kamieniarskiej, możliwość zamieszkania. ☎600-588-666.

POSZUKUJE opiekunki dla starszej osoby na całą dobę od poniedziałku do piątku. ☎(0-29)760-37-70 po 16.

PRZYJMĘ pilnie do pracy przy docieplaniu w Ostrołęce. ☎502-612-881.

ZAKŁAD Poprawczy i Schronisko dla Nieletnich zatrudni psychologa. ☎(0-29)764-73-44.

ZATRUDNIĘ w gospodarstwie rolnym na stałe (może być rencista). ☎(0-85)716-80-52.

SZUKAM PRACY

KOBIETA, 25 lat, wykszt.średnie, doświadczenie w handlu na stanowiskach kierowniczych, a także jako pomoc stomatologa. Ostrołęka, ☎889-560-711.

MŁODY kucharz szuka pracy w Warszawie lub innym mieście z mieszkaniem lub pokojem. ☎502-146-213.

PODEJMĘ pracę dodatkową, prawo jazdy kat.B, uprawnienia na wózki, wykształcenie wyższe. ☎691-133-562.

RENCISTA II grupy, 45 lat, wyższe wykształcenie, doświadczenie w branży miesnej, dyspozycyjny. ☎888-963-378.

AUTOMOTO

INNE

742 kontener (1994) 3900 cm3, diesel. 10.400 zł, ☎(0-29)760-46-03.

PRZYCZEPE gastronomiczną handlową, instalacja wodna, przystosowana do sprzedaży np. hot dogów, hamburgerów itp. 12.900 zł, ☎502-049-374.

SPRZEDAM lub zamienię na dostawczy (może byc do remontu), Opla Vectrę (1991) i Opla Astrę (1992). ☎659-403-393.

SPRZEDAM Man 18.264 (1999) 270 tys.km, nowe opony, wymiary 2.60 X 2.50 X 7.20. 88.000 + VAT. ☎602-666-111.

SPRZEDAM Man 18.408 - Chłodnia mroźnia,(1992) ładowność - 15 europalet (6500 kg), haki. 69.000 brutto ☎504-577-928.

SPRZEDAM przyczepę Kaessbohrer, trzy osie. ☎693-360-575.

SPRZEDAM Saab 900 (1991) 2.0, pełna opcja, świeżo sprowadzony. 7.900 zł, ☎603-050-603.

SPRZEDAM szambiarkę Star 200 (1976), 5 m3. 6.500 zł, ☎(0-29)761-78-52, ☎694-364-918.

NAUKA

PEŁNE przygotowanie kandydatów na uczelnie artystyczne i architektoniczne (historia sztuki i aksonometria). ☎696-508-191, ☎(0-29)766-68-95 po 20.00.

AUTOMOTO

KUPIĘ

KUPIĘ busa Forda Transit, do 10 lat, może byc uszkodzony. ☎(0-29)764-87-96.

MERCEDESA 308 lub 488 (1991-94), skrzyniowego. ☎604-263-268.

SPRZEDAM

❑ AUDI

80 1.8, (1998) + gaz, stan bdb. ☎600-986-117.

80 2.0 B4, czerwony, 160 tys. km przebiegu, alufelgi, centr. zamek, elektr. szyby i lusterka, radio, wspomaganie. 14.900 zł, ☎(0-29)760-46-03.

80 B4 (1992), zielony metalik, nowa instalacja gazowa, stan idealny. ☎(0-29)760-37-76

A4 (1995), elektryczne szyby, lusterka, ABS, 2X airbag, klima, klimatronic, centr. zamek, kolor zielony, stan bdb. ☎693-866-233.

B4 (1992) 2.0 benzyna, 209 tys. km przebiegu, alufelgi, szyberdach, wspomaganie, c. zamek, hak, opony zimowe, czerwony. 14.500 zł, ☎(0-86)217-61-65, ☎505-583-321.

V8 (1991), 3.6 benzyna + gaz, pełna opcja prócz klimy. 16.000 zł, ☎604-263-268.

❑ BMW

252 2.5 DTS, 178 tys. km przebiegu, pełna opcja bez skóry, zadbany. 18.900 zł, ☎(0-29)760-46-03.

318 i 1.8 + gaz, alarm, ABS, centr. zamek, elektr. szyby i lusterka, radio, wspomaganie. 29.900 zł, ☎502-049-374.

520 (1990) ciemna zieleń, elektr. szyby przód, elektr. szyberdach, stan dobry. ☎501-429-023.

730 V8 (1992), pełna opcja, automat, granatowy, tydzień w kraju. 15.000 zł, ☎508-813-667.

❑ CITROEN

C 15 (1996) diesel, wersja przedłużona, ciężarowo-osobowy, stan tech. dobry. Cena do uzgodnienia, ☎503-147-776.

C 15 (1996) długi, 1.8 diesel. 10.900 zł, ☎(0-29)767-62-48.

❑ DAEWOO

ESPERO (1996) 1800, granat metalik, klimatyzacja, wspomaganie, pełna elektryka, stan tech. bdb. 15.500 zł, ☎603-050-603.

ESPERO (1997) 1.5 16V GLX, po dachowaniu. 4.900 zł, ☎603-050-603.

LANOS (1998) 1600 cm3,16 V, wspomaganie, centr. zamek, elektr. szyby, 5-drzwiowy, klimatyzacja, gaz, stan bdb. 15.900 zł, ☎(0-29)760-46-03.

LANOS (1999) biały, 5-drzwiowy, wspomaganie, centr. zamek, elektr. szyby, immobiliser, bardzo zadbany. 14.300 zł, ☎(0-29)760-46-03.

LANOS sedan (2000), gaz, zielony metalik, stan tech. bdb. 14.900 zł, ☎(0-29)760-46-03.

LANOS SX - bordowy, 1.6 + gaz, (1999) 1 właściciel. 60 tys.km, pełny serwis. 19.900 zł, ☎603-050-603.

MATIZ Joy (1999) złoty metalik, c. zamek, wspomaganie, elektr. szyby, radio, pełen serwis, stan idealny. 12.900 zł, ☎502-049-374.

NUBIRA (1998) kombi 2000 16V, wspomaganie, centr. zamek, elektr. szyby i lusterka, radio, zielony metalic, salonowy, bezwypadkowy, serwisowany. 18.900 zł, ☎(0-29)767-62-48.

OKAZJA. Z powodu wyjazdu. Lanos (1998), 1 właściciel. ☎507-865-600 do 7.00 i od 14.00.

TICO (2000) 1 właściciel, po dachowaniu. 4.900 zł, ☎603-050-603.

❑ FIAT

126 EL (1995), zadbany. ☎(0-29)760-49-28.

126 P (1991) po remoncie, 40 tys. km przebiegu. 2.900 zł, ☎(0-29)769-42-36.

126 P (1991), stan dobry, tanio. ☎(0-29)760-54-81 po 20.00

126P (1997). ☎(0-29)764-26-49, ☎601-375-131.

126P, rok 1991, stan tech. dobry. 1.100 zł, ☎692-201-149.

BRAVA (1999) 1400 cm3, gaz, wspomaganie, elektr. szyby, centralny zamek, radio, airbag. 17.800 zł, ☎(0-29)767-62-48.

DUCATO 1.9D, po remoncie silnika. 5.900 zł, ☎(0-29)760-46-03.

KRAMIK ostrołęcki

Już teraz możesz zlecić ogłoszenie bezpłatne także pod ostrołęckim numerem telefonu

(029) 760 94 25

PUNTO (1999) 1200, gaz, mały przebieg, serwisowany, 1-szt właściciel, c.zamek, wrzos metalik. 17.900 zł, ☎502-049-374.

PUNTO 1.1, rok prod. 1996, 12.000 zł, ☎880-083-159.

SEICENTO (1998) 900, czerwony, bezwypadkowy. 10.900 zł, ☎(0-29)767-62-48.

SEICENTO (2001) niebieski, 37 tys. przebiegu, idealny. 17.500 zł, ☎603-050-603.

SEICENTO (2002) 900 cm3, 23 tys.km. przebiegu, 1 właściciel. 15.500 zł, ☎502-444-385, ☎(0-29)766-55-04.

TIPO (1990) 1.7 D. 4.900 zł, ☎(0-29)761-85-56.

UNO (1995) 1400, salonowy, bezwypadkowy, 1-szy właściciel, multilock, czerwony. 8.900 zł, ☎603-050-603.

UNO 0.9 (1988). 2.500 zł, ☎507-038-241.

❑ FORD

ESCORT (1993) bordowy, 1600 cm3 16V, stan idealny, sprowadzony, opłacony. 12.900 zł, ☎(0-29)767-62-48.

ESCORT (1995) 1.6 16V, centr. zamek, 2X airbag, szyberdach, gotowy do rejestracji. 15.900 zł, ☎(0-29)767-62-48.

ESCORT (1996) zielony metalik, 1300 cm3, c. zamek, airbag, radio, bezwypadkowy, salonowy, serwisowany. 15.500 zł, ☎(0-29)767-62-48.

ESCORT 1,3 , wiśnia, przebieg 120 tys. salonowy. 11.900 zł, ☎604-290-484.

ESCORT kombi (2000) homologacja, wspomaganie, airbag, centr. zamek, elektr. szyby, gaz. 28.500 zł, ☎(0-29)760-46-03.

GALAXY (1996) 2.0 + gaz sekwencyjny, 7 osób, srebrny metalik. 34.900 zł, ☎502-049-374.

GALAXY 2.0 (1996), pełna opcja. 29.900 zł, ☎603-050-603.

MONDEO (1994) czarny, 1.6 16V + gaz. 10.500 zł, ☎509-483-612.

MONDEO 1.8 CLX gaz, centralny zamek, (1993). ☎600-349-129.

MONDEO kombi (1995), morski metalik, 1600 cm3 16V, stan idealny, sprowadzony, opłacony. 16.500 zł, ☎502-049-374.

MONDEO kombi (1998) 1.8, alarm, ABS, centr. zamek, pełna elektryka, klimatyzacja, salonowy. 19.900 zł, ☎603-050-603

OKAZJA. Z powodu wyjazdu. Escort kombi (1995), 1 właściciel, bezwypadkowy. ☎507-865-600 do 7.00 i od 14.00.

SCORPIO (1998) 2.5 TD, pełna opcja. 29.900 zł. ☎(0-29)760-46-03.

SIERRA (1990) 2.0 + gaz, centralny zamek, wspomaganie, radio, szyberdach. 7.900 zł, ☎504-577-928.

TRANSIT (2000) 2.4, nowy model, uszkodzony przód, biały, airbag, ABS, radio, faktura VAT. 16.000 zł, ☎603-050-603.

TROBE (1992) 3.0, pełne wyposażenie, woj. mazowieckie. 8.500 zł, ☎501-433-513

❑ HONDA

ACCORD (1999) 1800 wiśnia metalik, wspomaganie, alarm, elektr. szyby i lusterka, c. zamek, gaz, airbag, ABS, radio, radio, 1 właściciel, klimatyzacja, bezwypadkowy, salonowy, serwisowany. 39.900 zł, ☎504-577-928.

CIVIC (1992) 1.3, niebieski, elektr. szyby, zadbany. 10.900 zł, ☎502-049-374.

CIVIC (1996) 1.4, alufelgi, centr. zamek, wspomaganie, elektr. szyby, od niedawna w kraju. 15.900 zł, ☎(0-29)760-46-03.

PRELUDE (1988) 2.0, centralny zamek, elektryka w szybach i lusterkach, szyberdach, wspomaganie, zarejstrowana. 6.900 zł, ☎502-049-374.

❑ JELCZ

S416 (1991) wysoka kabina. 17.000 zł, ☎(0-29)764-33-03, ☎604-125-231.

❑ KIA

PORTAGE (2000) 2.0 TD, 80 tys. km przebiegu, klimatyzacja, ABS, wspomaganie, elektryka, hak, wiśnia metalik. 32.000 zł, ☎602-510-948.

❑ ŁADA

2107 (1991) 1.5, 103 tys. km przebiegu, zadbana, nic nie trzeba robić. 1.900 zł, ☎502-049-374.

❑ MAZDA

626 (1991) 2.0 diesel, alarm, centr. zamek, szyberdach, wspomaganie. 10.900 zł, ☎603-050-603.

❑ MERCEDES

110 (1960) skrzydlak. 5.000 zł, ☎600-053-956.

124 - 200 D (1987), zadbany. 13.500 zł, ☎608-175-262.

124 (1990) wrzos metalik, klimatyzacja, ABS, wspomaganie, centr.zamek, radio, stan tech. idealny. 19.900 zł, ☎502-049-374.

124 (1992) 2.0, biały, bogata wersja. 23.900 zł, ☎(0-29)760-46-03.

190 (1990) 2.0, niebieski metalik, alufelgi, od VI. 2004 w kraju, karta pojazdu, zarejstrowny. 14.000 zł, ☎608-528-999, ☎(0-29)764-61-64.

190 (1996) 2.3, gaz, ABS, centr. zamek, immobiliser, radio, wspomaganie, czarny. 12.900 zł, ☎504-577-928.

190 poj 2.3, (1991). ☎606-572-908.

200D (1987/97) 2.0 diesel(model 124), ciemny granat, alarm, ABS, centr. zamek, wspomaganie. 13.900 zł, ☎502-049-374.

310 (1992) 2.9 D, dubel kabina, ładowność do 1.5 tony. 20.900 zł, ☎504-577-928.

814 Cłodnia (1992), PILNIE. 18.000 (do uzgodnienia). ☎(0-86)475-21-38.

❑ MITSUBISHI

CANTER 60 chłodnia, ładowność 3010 kg (1994). 23.900 zł, ☎502-049-374.

❑ NISSAN

MICRA (1995), czarny, b. zadbany. 13.800 zł, ☎(0-29)767-62-48.

PRIMERA (1992/93) 2.0 benzyna + gaz, ABS, elektr. szyby i lusterka, wspomaganie, hak, bezwypadkowy. ☎660-414-657.

SUNNY (1989) diesel, uszkodzony przód. 2.000 zł, ☎(0-29)760-46-03.

SUNNY (1993) cały poobijany. 3.500 zł, ☎603-050-603.

SUNNY diesel 1.7, (1988). Cena do uzgodnienia. ☎504-921-452, ☎503-946-984.

❑ OPEL

ASTRA „California" (1994) 1.6 airbag, wspomaganie, szyberdach, bardzo zadbany, gotowy do rejestracji. 14.900 zł, ☎(0-29)760-46-03.

ASTRA (1997) 1400 16V, zielony metalik, alarm, c.zamek, airbag, radio, salonowy. 15.900 zł, ☎504-577-928.

CORSA (1999) 1000, srebrny, salonowy, serwisowany. bezwypadkowy, 62 tys. przebiegu. 17.900 zł, ☎760-46-03.

CORSA 1.2 (1996) 2X airbag, radio, wspomaganie, 112 tys.km. przebiegu. 10.500 zł, ☎502-049-374 (świeżo sprowadzony).

KADET (1988) 1.6 benzyna, gotowy do rejestracji. 5.900 zł, ☎(0-29)767-62-48.

KADETT kombi 1.7 D (1990) ☎(0-29)760-29-25.

OMEGA (1993) 2.0, ABS, alufelgi, centr. zamek, wspomaganie, automatyczna skrzynia biegów, srebrny. 11.900 zł, ☎502-049-374.

OMEGA kombi (1994) 2.5, ciemna zieleń, pełna opcja ze skórą, automat, skrzynia biegów. 18.900 zł, ☎502-049-374.

VECTRA (1993) 1.6, ABS, c. zamek, wspomaganie, pełen serwis w Niemczech, 111 tys. km przebiegu, błękitny. 11.900 zł, ☎502-049-374.

VECTRA (1994) 1.8, wspomaganie, 2X airbag, zielony, stan bdb. ☎693-866-233.

VECTRA (1997) 1.8, rozbita, wspomaganie, gaz. 5.900 zł, ☎(0-29)760-46-03.

VECTRA C (2003) 2.0 TDI, bardzo bogate wyposażenie bez skóry, przebieg 33 tys. km. 71.900 zł, ☎502-049-374.

VECTRA kombi (2001) 1.6, alarm, wspomaganie, ABS, elektr. szyby, 4 X airbag, salonowy, serwisowany, zadabany, 1-szy właściciel. 37.900 zł, ☎502-049-374.

❑ PEUGEOT

106 (1993) 1.4 diesel, radio (pali ok.5 l.). 8.900 zł, ☎504-577-928.

405 (1994) 1.9D, centr. zamek, radio, wspomaganie, zadbany. 11.900 zł, ☎(0-29)760-46-03.

406 (19960 1.8, gaz sekwencyjny, bogate wyposażenie. 22.900 zł, ☎502-049-374

❑ POLONEZ

CARO (1995), do poprawek blacharskich, 4.900 zł. ☎(0-29)767-62-48.

CARO (1998) z gazem, bordo metalik. 7.000 zł, ☎600-588-666.

CARO Plus (1995) gaz, do lekkich poprawek lakierniczych, silnik - stan bdb. 3.900 zł, ☎(0-29)760-46-03.

CARO plus (1997), 1.6 + gaz, 1 właściciel, 88 tys. km przebiegu. 6.900 zł, ☎502-049-374.

OKAZJA. Z powodu wyjazdu. (1998) z gazem, 1 właściciel. ☎507-865-600 do 7.00 i od 14.00.

TRUCK (1992) 1.6 + gaz, po remoncie silnika i blacharki, 5-osobowy. 5.900 zł, ☎(0-29)760-46-03.

❑ RENAULT

19 (1991). 5.700 zł, ☎(0-86)475-21-71.

21 kombi z gazem. 2.500 zł, ☎692-390-304.

9 (1988). ☎(0-29)761-55-04 w całości lub na części.

SCENIC (1998) 1.6 + gaz, alarm, centralny zamek, wspomaganie, ABS, elektr. szyby i lusterka, salonowy. 28.900 zł, ☎(0-29)767-62-48.

TRAFFIC (1985) 2500 cm3, diesel, blaszak, stan dobry. 5.900 zł, ☎505-577-928.

❑ ROVER

420 i (1996) gotowy do rejestracji, bogata wersja. 22.900 zł, ☎502-049-374.

❑ SEAT

CORDOBA (1994) 1.4, zadbany, radio, immobiliser. 14.900 zł, ☎(0-29)760-46-03.

TOLEDO (1994) 2000 cm3, czerwony, stan tech.bdb. ☎502-049-374.

❑ SKODA

FAVORIT (1991) + gaz na gwarancji, blacharka po remoncie. 5.500 zł, ☎(0-29)766-40-29, ☎506-160-734.

FAVORIT Pick-Up (1991) 1.3, do poprawek. 2.500 zł, ☎(0-29)767-62-48.

FELICIA (1995) + gaz, stan bdb. 10.500 zł, ☎(0-29)766-40-29, ☎506-160-734.

FELICIA (1999) 1.3 + gaz, alarm, c. zamek, radio. 15.900 zł, ☎(0-29)760-46-03.

FELICIA kombi (1995) ABS, airbag, zielona kanapa, hak. 10.900 zł, ☎(0-29)761-21-04, ☎604-122-986.

FELICIA kombi (1999) 1.3 + gaz, c. zamek, radio, alarm, bezwypadkowy, zadbany. 16.900 zł, ☎(0-29)760-46-03.

❑ TOYOTA

CAMRY (1994) 2.2 benzyna + gaz. 19.000 zł, ☎604-263-268.

COROLLA (1997) 1300 cm3, czerwony, gaz, pełen serwis. stan bdb. 25.200 zł. ☎504-577-928.

❑ VOLKSWAGEN

GOLF (1996) 1900, zielony metalik, turbo diesel, wspomaganie, centr. zamek, alufelgi, szyberdach. 16.900 zł, ☎504-577-928.

GOLF 1.6 (1991), kolor czarny, stan b. dobry, garażowany. ☎(0-29)766-86-06.

GOLF 1.6 diesel (1984), 5-drzwiowy. ☎504-674-525.

GOLF 2 (1991/96-złożony), c. zamek, szyberdach, wspomaganie. 7.000 zł lub zamienię na większy. ☎603-817-486.

GOLF III (koniec 1994) 1.9 TDI, zielony metalik. 17.500 zł, ☎608-275-764.

PASSAT (1981) diesel, uszkodzony silnik. 700 zł, ☎661-130-381.

PASSAT (1998/99) 1.6+gaz 101 KM, 165 tys. km przebiegu, 2-właściciel, serwisowany, kupiony w Polsce, czarna perła, c. zamek, elektr. szyby i lusterka, airbag, komp. pokładowy, radio, CD, MP3. 37.000 zł. ☎506-787-266.

TRANSPORTER multivan (1989), 1.6 diesel, stan dobry. 12.000 zł, ☎502-336-542.

VENTO (1995) 1.8 + gaz, alarm, ABS, centralny zamek, wspomaganie. 18.900 zł, ☎502-049-374.

VENTO (1995) benzyna + gaz, srebrny metalik. 16.000 zł, ☎692-976-446.

CZĘŚCI

❑ KUPIĘ

SKRZYNIE biegów do fiata tipo, 1.4 benzyna. ☎(0-29)760-70-44.

❑ SPRZEDAM

CB - radio Alam 78 + antena samochodowa - 2 m. ☎(0-29)760-43-42.

CITROEN XM, części mechaniczne i blacharskie. ☎501-733-528.

FELGI stalowe 13 cali - VW, opel, seat, skoda, 4 sztuki. Komplet 120 zł, ☎606-249-729.

FORD sierra, części blacharskie. ☎501-733-528.

KABINĘ po remoncie - Kamaz. ☎(0-29)772-12-23.

KABINY po remoncie Star Jelcz. ☎(0-29)772-12-23.

PEUGOT 605, części mechaniczne i blacharskie. ☎501-733-528.

PLANDEKA do Kamaza, używana. 250 zł, ☎(0-86)271-38-53.

RENAULT 25 diesel, części mechaniczne i blacharskie. ☎501-733-528.

SILNIK 1.8 ze skrzynią 5 od golfa 2. ☎603-817-486.

SILNIK SW 400 i Star 200. ☎(0-29)772-12-23.

SILNIK turbo skrzynia VI Jelcz. ☎(0-29)772-12-23.

STAR lub Jelcz - kompletne wywroty. ☎(0-29)772-12-23.

MOTORY

❑ SPRZEDAM

HONDA VF 750 90 PS (1984), bordowo-biała, 57 tys. km przebiegu, stan bdb. 3.500 zł + opłaty. ☎(0-86)217-61-65, ☎505-583-321.

SKUTER Simson (1991). 1.400 zł, ☎(0-29)760-43-42.

NIERUCHOMOŚCI

MIESZKANIA

❑ KUPIĘ

KUPIĘ mieszkanko w Ostrołęce, pow. 40-55 m2, blok do 25 lat. ☎606-957-411.

❑ SPRZEDAM

24 m2, po remoncie, w Ostrołęce. 30.000 zł (do negocjacji). ☎(0-29)764-82-02, ☎504-297-407.

72 m2, Ostrołęka, w centrum (OCK), garaż murowany. ☎(0-29)760-57-23 do 9.00, od 16.00, ☎604-220-832.

MIESZKANIE, 80 m2, 1-sze piętro + garaż, Ostrołęka. 142.000 zł, ☎604-235-828, ☎(0-29)760-40-16 po 16.00.

SPRZEDAM lub wynajmę 26 m2, Ostrołęka, ul. Brata Żebrowskiego. ☎608-440-666.

SPRZEDAM mieszkanie 61 m2 I p., nowe budownictwo, os. centrum. ☎(0-29)760-02-23, ☎697-697-235.

❑ ZAMIENIĘ

ZAMIENIĘ zdecydowanie 39 m2 (VI p.) własnościowe na większe do 50 m2. 766-74-56, ☎608-725-946.

MIESZKANIA/STANCJE

❑ WYNAJMĘ

DO wynajęcia pokój. ☎(0-29)760-38-80, ☎695-736-952.

POSZUKUJĘ samodzielnego pokoju w dobrej dzielnicy Warszawy dla studentki z O-ki. ☎(0-29)760-74-04 po 16.00.

STANCJA dla osoby pracującej lub uczącej się. ☎(0-29)760-80-64.

WYNAJMĘ pokój w Ostrołęce studentom lub osobie pracującej. ☎888-858-637.

DOMY

❑ SPRZEDAM

DOM w centrum Ostrołęki z duzym garażem, wolnostojący, na działce 500 m2. ☎502-769-818.

SPRZEDAM dom 170 m2, Frezjowa O-ka, wykończony z możliwością zamiany na mieszkanie. ☎888-963-378.

SPRZEDAM dom jednorodzinny, piętrowy, wraz z działką 900 m2 z możliwością jej podziału. (0-29)764-66-25.

SPRZEDAM drewnianą chatę kurpiowską. 5.000 zł, ☎603-532-308.

❑ WYNAJMĘ

DO wynajęcia domek oficyna, 60 m2, 2 pokoje + kuchnia, łazienka, przedpokój, ogrzewanie miejskie. ☎(0-29)764-39-97.

DZIAŁKI

❑ SPRZEDAM

DZIAŁKĘ na Mazurach, 1830 m2 nad jeziorem. ☎(0-29)760-20-01.

DZIAŁKĘ pod wykopanie stawów z olszyną. ☎508-788-207.

DZIAŁKI budowlane we wsi Antonie koło Ostrołęki. ☎(0-29)764-87-96.

GOSPODARSTWO 11,5 ha, możliwość wykopania stawów, okolice Przytuł, byłe woj. łomzyńskie. ☎508-788-207.

GOSPODARSTWO rolne 14 ha + dom murowany 200 m2, 2 obory murowane, stodoła, garaż na sprzęty gospodarcze, w miejscowości Borawe. ☎(0-29)769-09-25.

SPRZEDAM 1/6 udziałów w gospodarstwie rolnym o pow. 7.6 ha w m. Głodowo gm. Pułtusk. ☎(0-29)760-59-24.

LOKALE UŻYTKOWE

❑ KUPIĘ

KUPIĘ garaż murowany lub blaszak przy ul. Modrzejewskiej. ☎(0-29)760-46-06.

❑ SPRZEDAM

SPRZEDAM garaż murowany z kanałem, os. Centrum, ul. Nowotki. 14.500 zł, ☎(0-29)766-70-77, ☎602-244-386.

SPRZEDAM kiosk ruchu podwójny ul. Jaracza 5B - tanio. ☎(0-29)766-57-94.

❑ WYNAJMĘ

POSZUKUJĘ lokalu handlowego w centrum Ostrołęki. ☎(086)216-54-80. ☎0880-768-337.

DLA DOMU

MEBLE

BIBLIOTECZKĘ. 100 zł, ☎(0-29)766-40-29.

BIURKO. 100 zł, ☎(0-29)766-40-29.

REGAŁ ciemny. 500 zł, ☎(0-29)766-40-29.

SPRZEDAM kredens pokojowy, biblioteczkę i szafę 3-drzwiową wysoki połysk, stan bdb. ☎(0-29)764-79-18.

SPRZEDAM w bardzo dobrym stanie tapczanik młodzieżowy. ☎(0-29)764-46-72

RTV

SPRZEDAM

KARTĘ do obróbki video system DV i pinacle 300 + oprogramowanie Adobe Premiere 6.0. ☎(0-86)272-67-58.

SPRZEDAM kamerę video Sony z dodatkami. ☎606-282-166.

KOMPUTERY

SPRZEDAM

SPRZEDAM komputer Athlon 1000, 128MB, 20GB, Asus, GeForce 2 GTS + monitor 17. ☎(0-29)766-80-22.

HOBBY

MUZYKA

ATX mikrofon bezprzewodowy do kamer Panasonic, Sony itp. 400 zł do negocjacji. ☎(0-86)272-67-58.

SPRZEDAM Korg i 3 - stan idealny + futerał. 3.000 zł, ☎(0-86)272-67-58.

TANIO sprzedam przedwojenne pianino. ☎(0-29)760-53-35.

SPRZĘT SPORTOWY

KAJAK Canu, 2-, 3-osobowy. 1.100 zł, ☎507-071-543.

KAJAK góral, 1-osobwy. ☎507-071-543.

ZWIERZĘTA

❑ DOMOWE

AMSTAFY 2 szczeniaki, pies i suka, 5-miesięczne. 350 zł/szt. ☎607-766-151.

KLACZ kasztanka, 4 letnia, źrebna, ze źrebakiem. 8.000 zł, ☎504-289-014.

KUPIĘ ogierka, od 1 roku do 2 lat, maści kary z rodowodem. ☎(0-86)217-46-78.

SPRZEDAM konika polskiego, 6 miesięcy, ogierek. 2.000 zł, ☎604-071-527.

SPRZEDAM sukę rasy Basset Hound z rodowodem (3 lata). ☎506-590-320.

SZCZENIĘTA owczarka niemieckiego, stafordy i boksery. ☎(0-29)593-02-27, ☎601-512-732.

SZCZENIĘTA owczarka niemieckiego. 250 zł, ☎(0-29)593-02-27, ☎601-512-732.

SZCZENIĘTA syberian husky. 300 zł, ☎(0-29)593-02-27, ☎601-512-732.

❑ JEŹDZIECTWO

ZAMIENIĘ zbiornik 400 litrów na 500-600 litrów. 3.500 zł, ☎(0-29)761-71-28.

FOTO

MINOLTA 505 SI DYNAX, super data, stan bdb. ☎604-607-570.

TURYSTYKA

SPRZEDAM przyczepę campingową Kip de luxe 1994 r, ogrzewanie, łazienka, lodówka, 3,5 m. 10.000 zł, ☎508-813-667.

SPRZEDAM przyczepę campingową Wilk de luxe 2000 r, 1-osiowa, tel., mikrofalówka, WC, pełna wyposażenie, 5,5 m. 28.000 zł, ☎508-813-667.

MASZYNY I URZĄDZENIA

KUPIĘ

CYRKULARKĘ do granitu. ☎600-588-666.

KUPIĘ beczkę 4000 lub 3500 l, do 5.000 zł. ☎(0-29)761-71-28.

PRĄDNICĘ dźwigu. ☎880-328-257.

SPRZEDAM

BIAŁORUSKA budowlana. 8.000 zł, ☎604-164-306.

HERKULES 3000, do wyciągania dłużyny. Cena do uzgodnienia ☎(0-85)681-66-72.

KOPARKO-spycharka „Białoruś", typ rolniczy, sprawna. 7.200 zł lub zamienię. ☎603-817-486.

MASZT do wózka widłowego. 1.800 zł, ☎601-617-653.

ROZSIEWACZ nawozów NO 39, 2-talerzowy (1998). 2.800 zł, ☎601-853-448.

SILNIK trójfazowy 7.5 kW razem z hamownikiem. ☎(0-86)272-67-58.

WĘZOWNICĘ kuchenną C.O, C.W, z rusztem wodnym. ☎(0-29)760-71-80 po 19.00.

ROLNICTWO I OGRODNICTWO

KUPIĘ

C 330, C 360, MFA, Zetora lub inne. ☎602-118-639.

KUPIĘ 2 maciorki wysokoprośne, rasy mięsnej. ☎(0-86)217-46-78.

KUPIĘ ogiera wraz z punktem na woj. łomżyńskie. ☎(0-86)217-46-78.

KUPIĘ przyczepy wywrotki, 6-8 ton. ☎(0-29)717-59-26, ☎606-402-100.

T 25 w stanie bardzo dobrym lub do remontu. ☎880-328-257.

MASZYNY I URZĄDZENIA

2 dmuchawy do zboża. 2.000 zł/szt. ☎(0-87)427-83-13.

CIĄGNIK Deutz Fahr DX 85. 25.500 zł, ☎(0-29)772-14-18, ☎606-892-948.

CIĄGNIKI John Deere 3130. 28.500 zł, ☎(0-29)772-14-18, ☎606-892-948.

CIĄGNIKI Zetor 7245. 34.000 zł, ☎(0-29)772-14-18, ☎606-892-948.

DRZEWKA wiśni - łutówka, jabłoni - cena od 3,5 zł do 5 zł, Konstantynów, powiat Biała Podlaska. ☎507-623-660.

KOPARKĘ mocowaną do ciągnika, 3 łyżki firmy Schafee. 12.500 zł, ☎(0-86)216-97-85, ☎501-676-129.

KWOTĘ mleczną SM MlekPol Grajewo. 31.000 zł, ☎508-788-207.

MATY legowiskowe dla bydła. 105 zł/szt. ☎(0-29)772-14-18, ☎606-892-948.

OWCE młode 9 zł/kg lub zmienię na warchlaki. ☎(0-86)475-21-71.

PŁUG Fraugde 4-skibowy, zagonowy. 5.500 zł, ☎(0-29)772-14-18, ☎606-892-948.

PŁUG półzawieszany 5-skibowy, Kverneland. 14.500 zł, ☎(0-29)772-14-18, ☎606-892-948.

PŁUG Skjold 3-skibowy. 4.000 zł, ☎(0-29)772-14-18, ☎606-892-948.

ROZSIEWACZ nawozów, 400 l. 2.600 zł, ☎(0-87)427-83-13.

ROZSIEWACZ nawozów, 800 l. 2.800 zł, ☎(0-87)427-83-13.

SIANO i sianokiszonki w belach, tanio. ☎(029)717-59-26, ☎606-402-100.

SIEWNIKI zbożowe, 3 m. 3.500 zł. ☎(0-29)772-14-18, ☎606-892-948.

SŁOMĘ w snopkach ze stodoły - dobra jakość. ☎(0-86)217-46-78.

SPRZEDAM kwotę mleczną, 12300 kg. 15 gr za 1 kg. ☎(0-29)764-87-96.

ZETOR 6718. 10.800 zł, ☎(0-29)216-97-85, ☎501-676-129.

OKAZJE

KUPIĘ

PIEC do ogrzania hali. ☎600-588-666.

SPRZEDAM

2 rury ocynkowane 7 mb, 1 1/4 cala i 1 1/2 cala za połowę wartości sklepowej. ☎(0-29)764-56-92.

3 maszyny do pisania. 60 zł/szt. ☎(0-86)271-38-53.

BALE dębowe, wysuszone, ok. 2 m3. cena do uzgodnienia. ☎695-119-785.

BECZKA, 400 l, ocynkowana. ☎(0-29)760-43-42.

BUTLE CO 2. 50 sztuk po 80 zł, ☎(0-86)271-38-53.

DREWNO opałowe - olcha, do kominka - grab, dąb. Od 80 - 100 zł m3, ☎504-384-780.

KUPIĘ skrzynie biegów do Fiata Tipo 1.4 - benzyna. ☎(0-29)760-70-44.

MASZYNĘ dziewiarską jednopłytową z wyposażeniem. ☎(0-29)760-71-80 po 19.00.

MEBLE biurowe, biurko, regały. Cena do uzgodnienia. ☎(0-86)271-38-53.

PIECE C.O Holtzgas, Buderus 2004 r., 38 kW, elektronika. 5.000 zł, ☎(0-29)761-56-22.

PIECE C.O, Sokół 22 kW. 550 zł, ☎(0-29)761-56-22.

PRZĘSŁA metalowe 150X100 cm, sztuk 14. 40 zł sztuka ☎(0-86)271-38-53.

RURKI stalowe czarne o średnicy 10 mm, 1357 mb po 2 zł/mb. ☎(0-86)271-38-53.

SOLARIUM Alisun 32/3. 5.000 zł, ☎(0-29)761-22-76.

SOLARIUM Ergoline 43/4 turbo. 8.000 zł, ☎(0-29)761-22-76.

SPRZEDAM fotel rozkładany jednoosobowy, kolor czerwony, mało używany. ☎(0-29)760-01-68.

SPRZEDAM maszynę do szycia, alufelgi 13", stary zegar ścienny, ☎(0-29)764-40-19, ☎505-854-439.

SPRZEDAM ocieplane ubranko do chrztu dla dziewczynki rozm. 80 60 zł (z bucikami). ☎(0-29)760-46-95.

SPRZEDAM ostrzałki do narzędzi. 2 sztuki po 800 zł, ☎(0-86)271-38-53.

SPRZEDAM pieczarę. ☎889-227-688.

SPRZEDAM pralkę Polar, dobry stan. 150zł, ☎(0-29)769-83-98.

SPRZEDAM suknię śl

NAPRAWA AGD

AGD - chłodnictwo, klimatyzacja, samochodowa, zbiorniki do mleka, pralki. Naprawa. ☎(0-29)766-84-19, ☎502-778-816.
AGD - chłodnictwo, klimatyzacja, zbiorniki do mleka - uszczelnianie, lodówki, zamrażarki, pralki. Naprawy domowe ☎(0-29)766-69-50, ☎602-467-198
AGD - naprawa: pralki, lodówki, odkurzacze, urządzenia chłodnicze, klimatyzacja. Ostrołęka, ul. Kilińskiego 40, ☎(0-29)764-23-14, ☎605-089-825.
NAPRAWA pralek, zmywarek, telewizorów. ☎(0-29)764-26-79.

NAPRAWA RTV

NAPRAWA telewizorów u klienta. Szybko, fachowo. ☎502-232-263.
TELEWIZORY, magnetowidy, inne RTV - naprawa u klienta. ☎502-547-731.

CZYSZCZENIE DYWANÓW

CZYSZCZENIE dywanów i wykładzin podłogowych, tapicerki meblowej i samochodowej. ☎(0-29)760-85-93.
CZYSZCZENIE verticali, dywanów, wykładzin podłogowych, tapicerki. Sprzątanie pomieszczeń. ☎(0-29)766-86-67, ☎604-166-261.

PRZEPROWADZKI

IZOTERMA 7 ton. Ostrołęka, ☎602-277-273.
PRZEPROWADZKI, transport do 1.5 tony. ☎609-094-501, ☎(0-29)760-01-89.
TRANSPORT. Przeprowadzki. ☎604-266-068, ☎(0-29)769-03-15.

REMONTY

DROBNE prace wykończeniowe. ☎693-337-748.

KLIMATYZACJA

KLIMATYZACJA, wentylacja. ☎600-758-655.
KLIMATYZACJA. ☎502-201-712.
MONTAŻ klimatyzacji. ☎(0-29)764-26-79.

TRANSPORT

PRZEWÓZ osób. ☎696-645-917.
PRZEWÓZ osób. Tanio. ☎602-386-753.
TRANSPORT busem, przeprowadzki, tanio. ☎503-499-176.
TRANSPORT, przeprowadzki. ☎606-932-185, ☎(0-29)769-03-15.
WYNAJEM limuzyny do ślubu, Cadillac, ośmioosobowy, biały. ☎(0-29)764-29-50, ☎606-496-057.
WYPOŻYCZALNIA samochodów. ☎504-780-984.

INNE

AEROBIC - zapisy. zajęcia prowadzone przez instruktorkę z 3 letnim doświadczeniem. 3 razy w tygodniu 60 minut. Karnet 50 zł. ☎695-119-810, ☎609-601-423.
AKT, portret, pejzaż - namaluję. ☎501-547-875.
ALARMY. Kamery. ☎502-201-712.
ANTENY - montaż (wszystkie typy). ☎692-500-315, ☎(0-29)761-92-05.
ANTENY - sprzedaż, montaż, naprawa. ☎603-777-983.
ANTONI Krupka, trzykrotny laureat 1 miejsca na najlepszego Agenta Ubezpieczeniowego „Warty" w kraju. Ubezpieczenia AC, NW, majątkowe, mieszkania, domy. Najtańsze OC. Możliwość wyboru firmy. Ostrołęka, Papiernicza 7/8, ☎(029)766-60-31, ☎502-054-120.
AUTOALARMY. ☎(0-29)766-43-43.
BHP i p. poż. - szkolenia, kompleksowa obsługa. ☎508-481-919.
CZYSZCZENIE i odmulanie studni z kręgów. ☎(0-86)219-07-43, ☎(0-86)217-83-36.
DEKORACJE ślubne, indywidualne projekty. ☎600-211-412.
DEKORACJE ślubne, nietypowe wiązanki, kwiaty na wszystkie okazje, pakowanie prezentów. ☎(0-29)760-85-24.
DOMOFONY. ☎(0-29)760-99-75.
ELEKTROINSTALACJE. ☎609-735-308.
FINANSE Service, Północno-Wschodnie Centrum Windykacji oferuje: bezzaliczkową windykację długów, wywiad gospodarczy, giełdę wierzytelności. ☎(0-29)764-63-82 (fax) ☎504-257-386. ul.Sienkiewicza 28, Ostrołęka.
JĘZYK polski - korepetycje, lekcje przygotowywujące do matury, egzaminu gimnazjalisty, indywidualnie i grupowo. ☎692-781-731.
KOMINKI budowa. ☎(0-29)760-56-61. ☎600-921-434.
KOMINKI. ☎503-593-330.
KOWALSTWO artystyczne, ogrodzenia, balustrady, kraty, konstrukcje stalowe, drzwi garażowe, wiaty, zadaszenia. ☎501-137-516.
KREDYTY gotówkowe bez poręczycieli. Ostrołęka ☎(0-29)764-88-99.
KREDYTY samochodowe, mieszkaniowe, gotówkowe. ☎(0-29)764-88-99.
MAKIJAŻ profesjonalny w domu klienta. 60 zł, ☎608-335-924, ☎(0-29)766-84-75 po 18.00.
MONTAŻ instalacji CO - tanio i solidnie. ☎693-337-748.
NADZORCZY budowlany, kosztorysy, prowadzenie dziennika budowy, przynależny do Polskiej Izby Inżynierów Budownictwa. ☎(0-29)766-83-00, ☎505-284-938.
NAJTAŃSZE nagrobki, podwójny granit już od 5.500 zł. Łomża. ☎600-588-666.
NAPRAWA komputerów, przepisywanie prac - tanio. ☎696-333-577, ☎504-006-467.
NAPRAWIĘ żaluzje. ☎(0-29)764-43-16, ☎502-277-446.
OGRODY - projektowanie, wykonawstwo i pielęgnacja. Trawniki, nasadzenia, kaskady, oczka wodne, nawadnianie. Posiadamy pozytywne referencje. Bogate doświadczenie. Wystawiamy rachunki. „Zielony Ogród." ☎(029)760-01-89, ☎607-172-500.
PISANIE umów, pozwów, pism procesowych. ☎608-401-322.
PISANIE umów. pozwów, pism procesowych. ☎(0-29)760-63-22, ☎503-010-179.
POSADZKI agregatem. ☎607-065-634.
PROFESJONALNA aranżacja wnętrz mieszkalnych i sklepowych. ☎600-211-412.
PRZEPISYWANIE prac. 1.80 zł/strona. ☎(0-29)760-67-19.
SPÓŁKI - zakładanie, przekształcanie. www.zdg.pl ☎608-401-322.
SPRZĄTANIE pomieszczeń. ☎(0-29)766-86-67, ☎604-166-261.
ŚCIĄGANIE należności płatniczych (droga sądowa). www.zdg.pl ☎608-401-322.
TŁUMACZ przy załatwianiu formalności administracyjno-biurowych w Berlinie i okolicy. ☎(0049)3044042237.
TŁUMACZ przysięgły języka niemieckiego. ☎(0-29)764-51-54, ☎505-999-219.
TV Polsat, Polsat 2, TVN, TRWAM i inne kanały FTA na tunerach Wizji. ☎501-442-629.
UBEZPIECZENIA, kredyty, fundusze emerytalne. ☎(0-29)764-88-99.
USŁUGI stolarskie, tanio i solidnie. ☎504-204-112.
WEKSLE doradztwo. www.zdg.pl ☎608-401-322.
ZABEZPIECZANIE transakcji finansowych. www.zdg.pl ☎608-401-322.
ZESPÓŁ muzyczny KINETIX - wesela i zabawy. Ok.1.000 zł, ☎503-476-798.
ŻALUZJE antywłamaniowe, rolety. ☎(0-29)766-80-37, ☎502-346-009.
ŻALUZJE poziome, pionowe, rolety materiałowe i antywłamaniowe, moskitiery, wyciszanie drzwi. ☎(0-29)766-60-42, ☎600-258-549 - Producent.
ŻALUZJE, rolety. Taniej ☎(0-29)766-63-56, ☎602-188-194.
ŻALUZJE. Rolety. Tapicerki. ☎(0-29)764-27-40, ☎602-254-819.

NAUKA

JĘZYK angielski dla dzieci w systemie podstawowym. ☎507-417-720.

ROLNICTWO

SERWIS gwarancyjny i pogwarancyjny maszyn rolniczych. ☎(0-29)761-04-12, ☎(0-29)761-75-39.

ZDROWIE

NEUROCHIRURG - lek. med. Piotr Gumkowski. Przychodnia ul. Kołłątaja 19, wtorki od 16.00. ☎(0-29)769-45-56.

ZAWIADOMIENIA

SZUKASZ wsparcia? Napisz - cieplutki@poczta.wiara.pl.

KLACZ, 6 lat, kasztanka, wysoko źrebna, 6.700 zł. ☎(0-85)650-43-72.
KLACZE źrebne, 2 szt, 3, 4-letnie, 5.500-7.000 zł. ☎(0-85)719-32-53, (0-85)719-16-43 po 20:00.
KLACZKI, 2-letnie i roczne, rodowody, 4 szt, 2.500-4.500 zł. ☎(0-85)712-48-57.
KLATKA dla zwierząt futerkowych, 120 zł. ☎(0-85)650-51-68, po 20.00.
KONIA z kiziakiem, pilnie! 6.000 zł.☎(087)563-21-31.
KOZA z rogami, 100 zł. ☎(0-85)716-50-16.
KOZA+ kozioł. 150 zł. ☎(0-86)270-10-39, do 15.00, 270-11-98, wieczorem.
KOZIOŁ. 70 zł. ☎(0-85)731-07-93.
KOZIOŁEK, 2- miesięczny, parka. 50 zł/szt. ☎(0-85)749-15-89.
KOZY młode, 80-100 zł. ☎(0-85)653-74-18.
KROWA czerwona polska, wiek 14 lat, 1.500 zł. ☎(0-86)219-98-00, 0692-826-869
KROWA HF, 3- letnia. 3.500 zł. ☎(0-86)278-57-57.
KROWA mięsna rasa limusin, na ocieleniu, zacielona, 2.500 zł. ☎(0-85)716-87-00
KROWA pierwiastka na mięso 600 kg, 2.000 zł. ☎(0-86)472-12-01.
KROWA pierwiastka z cielakiem (byczek). 3.000 zł. ☎(086)476-46-18.
KROWA z cielakiem, 4.000 zł. ☎(0-86)476-38-06.
KROWA z dolewem HF, wysokocielną, 3.200 zł. ☎(0-86)261-98-56
KROWA z pierwszym cielakiem, 3.500 zł, Fasty. ☎(0-85)654-78-01.
KROWA, 5-latka, z mlekiem, 3.500 zł. ☎(0-85)749-50-06.
KROWA, jałówka na ocieleniu. 2.300- 2.500 zł. ☎0605-985-116.
KROWA, na ocieleniu, 4- laktacja, pochodzenie. 4.000 zł. ☎(0-86)270-31-37, 0697-375-992.
KROWA, rasy HO+ cielak, 9- letnia, wycielenie 25.X. 2.600 zł. ☎0601-226-008.
KROWY młode mleczne z cielakami, 3.000-4.000 zł. ☎0604-357-346
KROWY młode z cielakami, 4 szt, 2.800-4.000 zł. ☎(0-86)476-18-43.
KRÓLIKI futerkowe castoryx, stado 17 szt., + 3 klatki, 3.000 zł. ☎0603-792-678.
KRÓLIKI ras mięsnych, nowozelandzie i kalifornijskie, 90 szt, 15-40 zł/szt, Kolno. ☎(0-86)474-34-39 po 17:00.
KRÓLIKI rasy mięsnej, 10 zł/kg. ☎0606-972-284
KRÓLIKI, 9 szt., 20 zł/szt. do uzg. ☎0505-545-039.
KUPIE byczki w wadze 150-200 kg, 4-5 zł/kg. ☎(0-85)715-45-33, po 20.00.
KUPIE krowe z cielakiem lub po wycieleniu, okolice Siemiatycz, Bielska Podlaskiego. ☎(0-85)731-45-48.
KURY ozdobne drahmaputa, kohina miniaturka, inne, 20-25 zł. ☎(0-87)641-23-81 wieczorem
LOSZKI hodowlane WBPxPBZ, 110 kg, 600-700 zł/szt. ☎(0-85)722-14-94
MATY legowiskowe dla bydła, używane, ok. 30 szt., 100 zł/szt. ☎0508-168-582.
MŁODE baranki, waga 30-45 kg, 7 zł/kg. ☎0507-762-146.
MŁODE krowy mleczne, 4 szt. 2.500- 3.000 zł/szt. ☎(0-87)569-32-92 po 19.00
MŁODE kucyki szetlandzkie- młoda klaczka i ogierek (niespokrewnione), 4.500 zł/para, ☎(087)565-54-18, ☎0509-049-869.
ODYNIEC, ok. 300 kg. 1.700 zł. ☎(0-86)272-54-29, po 16.00.
OGIER kasztan 19-miesięczny, świadectwo ochronne, 6.500 zł. ☎(0-85)650-15-62.
OGIER kasztan 6-letni, zimnokrwisty, licencja, 9.700 zł. ☎(0-85)650-14-75.
OGIER zimnokrwisty, 2- letni, licencja. 8.000 zł. ☎(0-86)272-35-72.
OGIER zimokrwisty, licencja, 165x245x30, 8.000 zł. ☎(0-85)721-81-45.
OGIEREK 2-latek, papiery ochronne, 6.500 zł. ☎(0-85)814-13-37.
OGIERY, kary, kasztan, siwy, 5.000 - 9.000 zł. ☎0601-143-076.
OWCA wrzosówka, tryk, 2.5 roku. 300 zł. ☎(0-87)565-33-81, automatczna sekretarka.
PIERWIASTKA po wycieleniu, 3.500 zł. ☎(0-86)279-61-09.
PIĘKNY kozioł. 180 zł. ☎(0-85)749-15-89, po 19.00.
PROSIĘTA świniodzika, 75 % dzika, 6 szt, 250 zł/szt. ☎(0-85)655-52-88.
SKUP trzody i bydła rzeźnego. Stawiski, ☎(086)278-51-10, 0604-122-765.
SPRZEDAM klacz 4 lata, źrebną i źrebak, 8.000 zł. ☎(086)270-14-88.
STRUSIE 3 letnie, 3.000 zł. ☎(0-85)742-57-03
STRUSIE afrykńskie, nioski, 2 samiczki, 1 samiec. 6.000 zł. ☎(0-87)641-20-92.
SZENSZYLE do hodowli, 20 szt. 50 zł/szt. ☎(0-87)565-11-02.
ŚWINIO- dziki warchlaki. 420 zł/para. ☎(0-86)272-54-29, po 16.00.
ŚWINKI wietnamskie, 2-miesięczne, starsze, 4 szt., 100-200 zł/para. ☎(0-85)681-29-27, 0693-155-973.
ŚWINKI wietnamskie, 4 mies., 200 zł/para. ☎(0-87)563-71-50.
ULE z pszczołami, 10 pasiek, miodne, z osprzętem, ramki, kombinezony, pszczoły augustowskie, 3.200 zł. ☎0501-388-659.
WYSOKO cielne jałówki hodowlane Jersey, 3 szt., 3.500 zł/szt. ☎0694-659-014.
ZACIELONA jałówka, 1.900 zł. ☎(0-85)730-16-71 wieczorem.
ŹREBAK pół roku, kasztan, 2.000 zł. ☎(0-87)569-13-87
ŹREBKI 1.5 roku, 2 szt, w db kondycji, ok. 4.000 zł/szt. ☎(0-85)716-82-26
ŹRÓBKA 2-letnia, ok. 650 kg, 7 zł/kg. ☎(0-85)718-89-38.

MATERIAŁY DO PRODUKCJI

JĘCZMIEŃ, pszenica, peluszka, wyka, 50 t. 45- 200 zł/q. ☎(0-87)644-90-13, 567-92-74, wieczorem.
KLATKI dla przepiórek, 3-poziomowe, 250 zł. ☎(0-87)566-58-01, 563-19-91.
KOŁKI sosnowe, 500 szt, dł. 2.80 m, 2 zł/szt. ☎(0-85)717-62-17.
KUKURYDZA suszona, 60 t. 520 zł/t. ☎0601-479-919.
NASIONA gorczycy, 18 g, 300 zł/g. ☎0601-479-856, do 10.00.
NASIONA łubinu słodkiego żółtego, pszenicy wysokoglutenowej, gryki, 50-60 zł/q. ☎(0-85)656-82-22.
NASIONA tymotki, 6 zł. ☎0602-661-969
SADZONKA maliny, odmiana Polana, 1.000 zł/ 1.50 zł/szt. ☎(0-85)712-54-21.
SKRZYNKI palstikowe na pieczarki, 50 szt., uzywane, 2 zł/szt. ☎(0-85)650-20-31.
ZIEMNIAKI sadzeniaki Irga, 30 zł/q. ☎(0-85)719-64-03, (0-85)746-52-84.

ZIEMIA ROLNA

1 ha sadu blisko Białegostoku, 55.000 zł. ☎0602-790-403
1 ha ziemi, 6 km od Białegostoku, 6 zł/mkw, okolice Kąt. ☎(0-85)741-90-29.
1.5 ha, otulina Biebrzanskiego Parku, 2.500 zł. ☎0507-588-552.
2 ha łąki, 1 ha ziemi ornej, gm. Sidra, 5.000 zł/ha. ☎0691-732-055.
2 ha, atrakcyjnie położone, z linią brzegową nad Narwią, przy lesie, 6 zł/mkw. ☎0606-201-454.
20HA lasu sosnowego, wiek 18-45 lat, niedaleko Grajewa, możliwość zakupu dowolnej powierzchni, 18.000-32.000 zł. ☎0692-258-791
3 ha łąki, gm. Michałowo, przy drodze, 15.000 zł. ☎0604-064-956.
3 ha, 27 km od Białegostoku. 6.000 zł/ha. ☎0503-937-039.
3,5 ha łąki, niedaleko Grajewa, 10.500 zł/ha. ☎0692-258-791.
4 ha lasu w Klepaczach, 150.000 zł/ha. ☎(0-85)651-97-16
4.43 ha ziemi ornej, okolice Juchnowca, 20.000 zł/ha. ☎(0-85)719-60-86.
5 ha, Wierzbowo, gm. Kalinowo. 5.500 zł/ha. ☎(0-87)629-86-07.
6,30 ha, rolna, koło Bielska Podlaskiego, wydzierżawię, 650 zł/rok. ☎(0-85)730-28-34 po 16:00.
6HA pola, wieś Zarzecze, blisko j. Czarna Hańcza, 4.000 zł/ha. ☎(0-87)523-80-47
7.50 ha, Pawły, gm. Zabłudów, 8.000 zł/ha. ☎(0-85)717-80-17.
8 ha IV klasy, 100 m od jeziora, ładny widok, 100.000 zł. ☎0608-835-331.
ATRAKCYJNE gospodarstwo rolne z budynkami, maszyny, 140 ha, 2.500.000 zł. ☎0602-834-002.
GOSPODARSTWO 9.78 ha, dom+ budynki gosp., 30 km od Białegostoku. 100.000 zł. ☎0503-937-039.
GOSPODARSTWO rolne 8.5ha, nad Bugiem, możliwość agroturystyki, 160.000 zł/do uzg. ☎0504-750-324 po 17.00
GOSPODARSTWO rolne lub same siedlisko, 2,2 ha, dostep do rzeki, 6.000 zł/ha. ☎0509-732-861.
GOSPODARSTWO rolne w Raczkach 4.8 ha, ul. Gospodarska 19, budynki murowane, 180.000 zł. ☎0602-271-154.
GOSPODARSTWO rolne, 138 ha, 22.000 zł/ha, okolice Giżycka. ☎0602-834-002.
GOSPODARSTWO rolne, 24 ha+ budynki. 400.000 zł/do uzg. ☎(0-87)619-43-17.
GRUNTY rolne 1 km od jeziora, 5.000-7.000 zł/ha. ☎(0-87)566-77-76.
KUPIE 3-5 ha ziemi do 50 km od Białegostoku. ☎(0-85)654-40-30.
LAS 4 ha, okolice Suwałk, 12.000 zł/ha. ☎0601-382-873.
LAS 70-letni, sosnowy, 1,9 ha, okolice Zambrowa, 25.000 zł. ☎(0-86)276-47-05.
LAS sosnowy, 70-letni, ziemia, 3 ha, okolice Łap, 50.000 zł. ☎0602-526-411.
PILNIE, ok. Białegostoku, 3 zł/mkw. ☎(0-85)732-47-72
SIEDLISKO, 1 ha, dom, budynki murowane, Zaręby, gm. Dziadkowice, koło S-tycz, 100.000 zł. ☎(0-85)661-07-32.
WYDZIERŻAWIĘ 20 ha ziemi rolnej IV-V, okolice Deniski, Wojszki, 200 zł/ha. ☎(0-85)740-22-41.
ZAKUPIĘ łąkę, Białystok. ☎(0-85)732-90-04.
ZAKUPIĘ ok. 1 ha ziemi. ☎0506-566-410.
ZAKUPIĘ ziemię orną, powyżej 5ha, ok. Grajewo, Prostki. ☎0604-800-379
ZAKUPIĘ ziemię rolną, łąkę w gminie Suwałki lub Nowinka. ☎0605-098-175.
ZAKUPIĘ ziemię, nieużytki lub gospodarstwo rolne. ☎0604-597-357.
ZAKUPIĘ, okolice Białegostoku. ☎(0-85)743-64-25.
ZAKUPIĘ, wydzierżawię, okolice Szepietowa. ☎(0-86)476-07-21.
ZIEMIA 2.40 ha, Lubowicz Wielki, 27.000 zł. ☎0505-203-226.

ZAMIENIĘ

BELE sianokiszonki na krowy. ☎0605-330-528
BELE sianokiszonkii na przyczepa 6t. ☎(0-85)718-70-49
C-330 na ursus 3512 z dopłatą, w rozliczeniu gotówka, konie. ☎(0-85)717-72-10.
FORDA transita (1987) silnik po kapitalnym remoncie na maszynę rolniczą lub ciągnik. ☎(0-85)718-85-85 wieczorem.
GOSPODARSTWO rolne, 11,5 ha, +zabudowania, lub siedlisko z zabudową, 18.000 zł, lub 50.000 zł. ☎(0-85)744-55-91.
KOMBAJN Class Matador na ciągnik lub samochód. ☎(0-86)271-41-27.
KWOTA mleczna 13.890 kg, na 10 byczków tygodniowych, Grajewo. ☎(0-86)278-71-48.
KWOTA mleczna 23.000 kg, Mlekowita, na cyklop TUR 4-6. ☎(0-86)275-30-44, 274-50-78.
KWOTA mleczna 30.000 l OSM Piątnica, na ciągnik lub wydzierżawię nieodpłatnie. ☎(0-86)219-12-16.
KWOTA mleczna Mlekpol Grajewo, 17.400 kg na kłacz wraz z wozem. ☎(0-87)516-45-54, 0888-692-102.
KWOTĘ mleczną Mlekpol 16.000 kg na beczkowóz, prasę, mtz 82, inne propozycje. ☎(0-86)271-77-28.
MB 100 (1992) przedłużany, podwyższany, hak, zamiana na C-360, C-360 3P, 12.000 zł. ☎0600-356-734
OGIER rasy sp, 8 lat, kasztan, licencja na kłacz lub prasę kostkującą. ☎(0-85)655-34-69, 0507-606-676.
PRASA niemiecka na konia. ☎(0-85)721-95-85.
ROSTRZĄSACZ obornika 1-osiowy na 2-osiowy, z dopłatą. ☎(0-85)716-86-45.
SAMICE strusia afrykańskiego, 3-letnie, po I okresie nieśności, na klacz zimnokrwistą. ☎0503-156-232.
UNO 1.4 (1996) gaz, hak, elektryczne szyby, zamiana na ciągnik. ☎(0-87)562-54-74
VW transporter, ładny wygląd przeszklony, alufelgi (1997) na ciągnik rolniczy, kombajn. ☎0696-445-962.
ZAMIENIĘ zbiornik 400l na większy, 3.500 zł. ☎(0-29)761-71-28
ZBIORNIK na mleko, 1.500 l, Alfa Lawal, samomyjący na mniejszy, 800 l. ☎0603-646-472.
ZETOR 3340 na większy, 5340, 4340, 45.000 zł. ☎0609-123-808

OKAZJE

SPRZEDAM

2-CZĘŚCIOWA suknia ślubna, sznurowany gorset, spódnica, dodatki, 40, 700 zł. ☎(0-87)643-27-37, 0604-987-978.
ATRAKCYJNA suknia ślubna, rozm. 38, dodatki, 600 zł. ☎0508-146-158 po 15.
ATRAKCYJNA suknia ślubna, rozm. 38, dodatki, 600 zł. ☎0508-146 158.
BIAŁA suknia ślubna, roz. 42- 44. 600 zł/do uzg. ☎(0-85)653-41-17.
BIAŁA, dwuczęściowa suknia ślubna rozm. 36, 800 zł. ☎0606-114-533.
FUTERKO zagraniczne 7/8 nowe (modny krój) 420 zł. ☎(085)742-30-26.
FUTRO z norek. 3.500 zł, do uzgodnienia. ☎(085)710-27-09.
KOMPLET do chrztu, ciepły kombinezon, 3-częściowy garnitur, dodatki, Augustów, 150 zł. ☎0507-446-654.
KURTKA męska zagraniczna 3/4. 20 zł. ☎(085)742-30-26.
PROSTĄ suknię ślubną, długi rękaw koronkowy, rozm. 38. ☎0605-663-414.
SUKIENKA komunijna na 1.4 m, akcesoria gratis, 100 zł. ☎(0-87)568-15-34, okolice Suwałk.
SUKNIA ślubna biała, roz. 36-38, raz używana, romantyczna, podkreślająca kobiecość, 900 zł. ☎(0-85)722-41-66.
SUKNIA ślubna ecru, gorset, spódnica, bolerko, 36-38, 400 zł. ☎0503-754-707.
SUKNIA ślubna kolor ecru, regulowana, gorset, spódnica z trenem, 400 zł. ☎(0-85)651-27-73, 0692-517-839
SUKNIA ślubna rozm 42/164, niebieskie dodatki, 700 zł. ☎0692-213-711
SUKNIA ślubna, 2-częściowa, rozm. 40, dodatki, 400 zł. ☎0508-779-488.
SUKNIA ślubna, 36-38, biała, francuska, uprana, tren, bolerko z rękawami, 500 zł do uzg. ☎0603-984-647.
SUKNIA ślubna, biała ze złotymi kwiatami, rozm. 40/42, kolekcja lato 2004, 800 zł. ☎(0-87)615-39-90.
SUKNIA ślubna, biała, 40-42, raz używana, wyczyszczona, 600 zł. ☎0508-359-080.
SUKNIA ślubna, ecru, gorset +spódnica, rozmiar 38/40, raz użyta 600 zł. ☎0502-751-294.
SUKNIA ślubna, ecru, gorset, spódnica podpinana, rozmiar 38/40, dodatki gratis, 600 zł. ☎0606-968-282.
SUKNIA ślubna, francuska, Antora, rozm. 36- 38, lekki ecure, st. idealny. 850 zł. ☎0603-940-509.
SUKNIA ślubna, rozm. 36, biała, gorset, 600 zł. ☎0691-170-980.
SUKNIE ślubną, 36-38, biała, gorset +spódnica, z dodatkami, Augustów, 450 zł. ☎(0-87)562-40-20.
SUKNIE ślubną, 38-40, biała, raz użyta, Sejny, 350 zł. ☎(0-87)516-32-71.
UBRANKO do chrztu, 50 zł. ☎(0-85)664-05-39.
UBRANKO do chrztu, rożek, czapeczka, buciki, 70 zł. ☎0504-604-629.
UBRANKO do chrztu, rożek, czapeczka, buciki, 70 zł. ☎0504-604-629.

RZECZY NOWE

2 kożuszki, futerko, 3 nowe grnitury, kurtki, spodnie jeansy damskie/męskie, buty zimowe, 5-100 zł. ☎(0-85)675-15-91.
FUTRO długie z lisa, pilnie, 2.500 zł. ☎(0-85)716-40-83.
FUTRO z nitrii dla osoby puszystej, nowe, 1.000 zł. ☎0604-589-009
KURTKA damska, 50 zł. ☎(0-85)742-07-99.
KURTKA męska, 50 zł. ☎(0-85)742-07-99.
KURTKA skórzana, sukienka biała wyjściowa, nowe, 100-200 zł. ☎0504-006-038.
NOWE długie futro, z nutri, rozm. 40. 400 zł. ☎(0-85)675-48-66.
NOWE futro z lisa, 2.200 zł. ☎0606-805-411.
NOWY lekki kożuszek amerykański, czarny z kapturem, rozm 40, 1.400 zł. ☎(0-85)716-38-44
PŁASZ długi, czarny, nowy, tzw dyplomatka, damska, rozm. 38, 150 zł. ☎(0-85)661-93-06.
PRZĘDZA wełniana, 3 kg, ładna, Grajewo, 20 zł/kg. ☎(0-86)273-81-04.
SUKIENKI dziewczęce, 74-82 cm, 5 szt., 90 zł. ☎0504-604-629.
SUKIENKI dziewczęce, nowe, 74-82 cm, 5 szt., 90 zł. ☎0504-604-629.

RZECZY UŻYWANE

2 kożuszki damskie -młodzieżowe, 2 kożuchy męskie, 150 zł/szt. ☎(0-85)655-21-03.
FUTRO z całych norek, roz. 42- 44, kolor ciemny machoń. 6.000 zł. ☎(0-86)216-34-36.
FUTRO z lisa, st. bdb. 700 zł. ☎(0-86)270-31-37.
FUTRO z norek, włoskie, mało używane, kolor szampański, 1.800 zł do uzg. ☎0606-937-848.
GARNITURY męskie, 100 zł/szt. ☎(0-85)740-36-65, 0604-640-977.
JESIONKA męska 186 cm, 200 zł. ☎(0-85)740-36-65, 0604-640-977.
KIMONO do karate, wzrost 160 cm. 50 zł. ☎(0-85)662-74-41, 0501-546-683.
KOMBINEZON śpiworek na zimę, biały, 40 zł. ☎(0-85)664-05-39.
KOŻUCH amerykański, st. idealny, rozm. 44, brązowy. 140 zł. ☎0696-842-870.
KOŻUCH meski, lekki, ciepły, brązowy, 380 zł. ☎(0-85)742-30-26.
KOŻUCH męski, brązowy, długość 3/4, kołnierz z klapami, mało używany, 250 zł. ☎(0-85)732-42-29.
KOŻUCH ze skór ekologicznych, czarny, 290 zł. ☎(0-85)743-27-34.
KURTKA męska zimową na podpince z kapturem, rozmiar X. 176-180 cm, 100 zł. ☎(0-85)661-22-35, 0600-477-988.
KURTKA skórzana, czarna, męska, 180 cm, ciepła podpinka, kaptur, kołnierz, mało używana, 150 zł. ☎(0-85)732-42-29.
KURTKI dziewczęce 130-140 cm, 50 zł/szt. ☎(0-85)740-36-65, 0604-640-977.
ORYGINALNE buty Adidas, Nike, rozm. 11, Grajewo. 80- 120 zł. ☎0692-258-791.
PŁASZCZ Sunset Suits męski, czarny, długi, rozmiar 176-182, 90 zł. ☎0505-264-256.

MATERIAŁY BUDOWLANE

KUPIĘ

4 sztuki okien 150x150 z futrynami używane lub same futryny drewniane, ☎0601-988-462.
4 sztuki okien drewnianych z futrynami 150X150 cm z demontażu, do 60 zł. ☎0601-988-462.
BLACHA aluminiowa. ☎0888-172-047.
BLACHA borga, zielony klastizol, nawet małe ilości. ☎(0-85)685-22-27.
BLACHĘ ocynkowaną, drzwi 80. ☎0691-998-080.
BLACHĘ ocynkowaną, 2x 1 m. ☎(0-85)732-90-04.
BLACHĘ z demontażu. ☎0606-880-128.
CEGŁĘ pełną, z odzysku. ☎0600-938-318.
CEOWNIK, teownik, powyżej 5 cm. ☎(0-85)732-90-04.
DESKI dębowe, jesionowe lub wiązowe. ☎(0-85)675-52-09, 0609-284-389
GRZEJNIKI, wełnę mineralna i rury miedziane, kształtki, styropian. ☎0601-326-025.
OLSZYNĘ tartaczną, 260 zł/nsześc. ☎0604-305-311.
OLSZYNĘ, ok. Zambrów, Czyżew, 250 zł/msześc. ☎0602-834-247.
OPRAWY jarzeniowe z demontażu. ☎0505-324-333.
PŁASKOWNIK, szer. powyżej 3 cm, słupki metalowe, dł. ok. 2 m.b. ☎0509-036-415.
PŁOT metalowy, używany, przęsła, niedrogo. ☎(0-86)476-34-36, wieczorem.
RURA o przekroju ponad 5 cm. ☎(0-85)732-90-04.
RUSZTOWANIE warszawskie. ☎(0-87)621-22-73, 0600-506-507.
SIATKĘ ogrodową, używaną, tanio. ☎(0-85)675-50-11.
SPICHLERZ w db stanie. ☎0601-481-498.
STARĄ stodołę z bala. ☎0696-429-831.
STEROPIAN, watę mineralną. ☎0509-036-415.
STODOŁĘ z bala. ☎0600-289-289.
WEŁNĘ mineralna. ☎0607-547-147.
WIĄZ. ☎06089-284-389.
WYPRAWKI stalowe, bale szalunkowe do wykopów, dł. 2 m, lub wielokrotność lub wypożyczę. ☎(0-85)744-91-15, (0-86)274-12-80.

SPRZEDAM

0.65 msześć dyle jesionu 8cm, 1.500 zł/msześć. ☎(0-85)721-65-54
10 grzejników żelaznych, żeberkowych, nieużywanych, 400 zł. ☎(0-85)712-91-36.
150 szt żeberek, grzejnki żeliwne nowe, pozostałość po budowie, 10 zł/żeberko. ☎0602-184-850, (0-86)274-51-05.
2 arkusze blachy o grubości 3 mm, 2 zł/kg. ☎0506-972-614.
3 krążki, taśma aluminiowa nowa, szer. 10 mm, do montażu elektryki, 17 zł/krążek. ☎(0-85)654-23-35.
4 okna, 100 zł/szt. ☎(0-85)742-08-49.
5 lementów, stal budowlana, szer. 14 cm, dł. 12 m, pozostałość po budowie, 600 zł/szt. ☎0600-673-020.
550 m nowy przewód YDY 5x10, 11 zł/m. ☎0608-410-175
60 arkuszy blachy ocynkowanej, nowa z demontażu, 30 zł/szt. ☎(0-85)716-36-42.
BALE dębowe wysezonowane, 5 cm, 1,2 m, ok. 10 msześć., 800 zł/msześć. ☎0661-458-401.
BALE modrzewiowe 5 msześć., sezonowane, 700 zł/msześc. ☎0606-796-884.
BALE na dom, sosnowe, 12 msześć, 700 zł/msześć. ☎(0-85)722-16-38
BALUSTRADA metalowa, 11 mkw., 300 zł. ☎(0-85)653-08-35.
BELKI stalowe, profil zamknięty, 100x50, 50x20 mm, dł. 6 m, 12 szt, 160 zł/szt. ☎(0-85)653-91-95.
BETONIARKA koszowa 1.000 zł. ☎0504-109-415
BLACHA 1 aluminiowa 2x1m, falista, 89 arkuszy, 4.500 zł. ☎(0-87)568-61-68, 0698-094-054
BLACHA aluminiowa 1, 150 ark, pozostałośc po budowie, 40 zł/arkusz. ☎(0-87)644-68-21
BLACHA aluminiowa 1, 150x0.75, płaska, 150 arkuszy, 3.200 zł. ☎(0-87)568-61-68, 0698-094-054 po 20.00
BLACHA płaska z demontarzu domu, 132 mkw, 9 zł/m. ☎(0-85)650-12-94.
BLACHA stalowa 2x125x250 m 150 zł/ark ☎(0-85)715-69-02 po 16.00
BLOCZKI lewkowo 600 szt, eternit nowy i z rozbiórki, 1.50-10 zł/szt. ☎(0-85)716-79-52
BOAZERIA, 55 mkw., 15 zł/mkw. ☎(0-85)681-62-56.
BOAZERIA, sztachety, 1-22 zł, koło Hajnówki. ☎(0-85)686-31-03, 0504-528-278.
BRAMA dwuskrzydłowa 4,05 m, sztachety kątownik 30x30, rama ceownik 35x25x25, Łapy, 250 zł. ☎(0-85)715-48-03.
DACHÓWKA czerwona z rozbiórki, o.50 gr/szt. ☎(0-85)744-63-10
DĄB sezonowany, dyle 50 i 80, sosna 80, 400-1.000 zł/msześć. ☎(0-85)710-19-17 po

GAZETA Współczesna

ZAWSZE WE WTOREK W „MAZURSKIEJ GAZECIE WSPÓŁCZESNEJ"

KRAMIK MAZURSKI



Twoje ogłoszenie ukaże się na terenie powiatów: giżyckiego, piskiego, ełckiego, oleckiego, gołdapskiego, węgorzewskiego.

SŁUPKI ogrodzeniowe, fi 50, 60, dł. 2,30 m, 30 szt, 20 zł/szt. ☎(0-85)650-54-09.
STAL Fi 14- 25, Fi 30- 40, 160 kg, pozostałość po budowie. 2 zł/kg. ☎(0-85)654-23-35.
STAL kątowa, 900 kg, 3 zł/kg. ☎(0-85)732-47-72
STAL zbrojeniowa (pręty) z atestem- tanio! Suwałki, ☎(087)566-46-96, ☎565-01-22.
STEMPLE budowlane, 3.5 m, 40 szt. 100 zł. ☎0605-429-994.
STYROPIAN FS-15, 8, 40 paczek, frezowany, nowe okno PCV, 1.768X1.435 mm, 1.600 zł. ☎0600-982-236.
SUCHE deski sosonowe 36 mm 6 mszesć., 50 mm 2 sześc., 500 zł/mszesć. ☎(0-86)478-15-54.
SZALÓWKA, około 80 mkw., pozostałość po budowie, 18 zł/mkw. ☎(0-85)681-62-56.
SZKŁO 140x100x0,4 cm, 8 szt., 12 zł/szt. ☎(0-85)663-37-50.
SZTACHETY ogrodzeniowe, 2 zł/szt. ☎0509-094-570.
SZTACHETY olchowe, różne wymiary, od 2.50 zł/szt. ☎0698-760-545.
SZTACHETY zaokrąglone, podwójnie bejcowane, mahoń, 4 zł/szt. ☎0606-571-975, okolice Ełku.
TARCICA budowlana, 200 zł/mszesć. ☎0506-775-705.
TOPOL, potarta, gr. 2,5 cm i 5,5 cm, 1,5 mszesć, okolice Łap, 500 zł. ☎0508-695-340.
TRALKI duże i małe, 25 szt, bukowe, 15-40 zł/szt, Suwałki. ☎(0-87)567-96-63.
TRELINKA, 12.15 cm, 1.000 szt., 1.50 zł/szt. ☎0607-331-615.
TRYLINKA, 600 szt, 900 zł. ☎0607-331-615.
WANNA żeliwna 1m dł, 100 zł. ☎(0-85)654-27-54
WANNA żeliwna, 145x70, 95 zł, drzwi blokowe, 8 szt, 55 zł, okna, 25 zł. ☎(0-85)653-26-19.
WKŁAD kominowy 120 MKS 6 m +trójnik, wyczystka, drzwiczki, skraplacz, daszek, Łapy, 800 zł/kpl. ☎(0-85)715-48-03.
WKŁAD kominowy z kwasówki, 11x14 cm, 5 szt., dł. 2 m, Ełk, 650 zł. ☎(0-87)610-36-89.
ZBIORNIKI stalowe na szambo 15 i 30 m.sześć., 2.000 zł.☎(087)568-34-82.
ŻEBERKA żeliwne, 48 szt, 6 zł/szt. ☎(0-85)650-43-70

ZAMIENIĘ

DESKI kantówki, 3 m. sześć, na 12 m. sześć drzewa opałowego, olcha, brzoza. ☎(0-85)654-23-35.

RÓŻNE

KUPIĘ

1.5 3 dyla świerkowego, wysezonowanego, grubość 10 cm. ☎(0-85)650-43-70.
BRZOZA, olcha, dłużyca- sklejka. ☎0608-319-977.
DRZEWO suche, jesion, wiąz, akacja, gr. 5 cm, szer. 50 cm, dł. 1.50 cm. ☎(0-85)653-59-71.
DUŻE ilości drzewa olchowego, dębowego, świerkowego w dłużycy, gotówka. ☎(0-85)718-61-54 18.00-20.00.
FRYZĘ, deskę olchową ☎0692-376-116.
KABEL energetyczny 5x16, 5x10, 5x6, ziemny, odcinki 50m. ☎(0-85)743-71-96
OLCHĘ tartaczną, silnik do widłaka. ☎(0-86)271-73-93, 0692-376-116.
PAPIERÓWKĘ. ☎(0-85)718-09-69, 0694-426-665.
SOSNĘ, olchę, dąb. ☎(0-87)629-81-81.
TOPOLE, 80 zł/mszesc. Wycinamy. ☎(086)216-24-61.
ZŁOM stalowy. ☎0600-632-590.

097600A

ZŁOM. ☎0607-062-254.

098005A

ŻUŁTY bilet PKP dla 2 osób na pośpieszny w 2-strony, Białystok- miejscowośc pow 500km. ☎0509-517-923.

SPRZEDAM

10 m3, drewno opałowe, 75 zł/m3. ☎0601-326-025.
15 m3, bali i desek sosnowych, wysezonowane, 900 zł/m3. ☎0502-337-531.
15 m3, drewna opałowego, 60-80 zł/m3. ☎0506-0504-053.
16 m.sześć drewna opałowego. 45 zł/m.sześć. ☎(0-85)716-77-84.
18 mp, drewna iglasteko, pokostkowane, 55 zł/mp z dowozem. ☎(0-87)641-00-22 wieczorem.
2 łóżka solarium, 7.000 zł/szt. ☎0503-709-085.
30 szt słupów, drewniane, 6-7 m, 6.5 zł/m. ☎(0-85)718-89-10.
30 topoli, 300 zł/szt. ☎0604-351-784.
50 m3, drzewa opałowego, 65 zł/m3. ☎(0-86)272-60-32, Grajewo.
8 kompletów kreślarskich. (0-85)742-72-52.
BALE świerkowe sezonowane, 20 msześć, 400 zł. ☎0501-651-417
BECZKI plastikowe, 10 szt, 25 zł/szt. ☎0888-172-047.
BIURKO lekarskie, prawie nowe. 95 zł. ☎(0-85)654-23-35.
BRĄZ, 555, walec, fi 120, 10 zł/kg. ☎(0-22)664-09-86.
BRZOZA opałowa, okolice Moniek, 10 msześc, 85 zł/msześc. ☎0602-701-613.
CHWYTACZ do maszyny szyjącej łucznik LZ3, 3 szt, 35 zł/szt. ☎(0-85)654-23-35
DACHÓWKA poniemiecka, ☎(087)615-84-49 wieczorem.
DREWNO opałowe brzoza, olcha, dąb, z dowozem, 10 msześć, ok. Augustowa, 70 zł/msześć. ☎0509-286-967
DREWNO opałowe, 10 mp, 65 zł/mp. ☎(0-85)676-12-25.
DREWNO opałowe, 10 msześć, 40 zł/msześc. ☎0604-168-491.
DREWNO opałowe, 20 m3, 107 zł/m3. ☎(0-86)277-70-50.
DREWNO opałowe, w klockach, brzoza, olcha, 8 m.p. 100 zł/m.p. ☎0660-198-971.
DRUT ocynkowany fi 3mm, 300kg, 2.50 zł/kg. ☎(0-85)718-89-10
DRZEWO na opał, 5 msześc, dowóz, 20 zł/msześc. ☎0604-274-689.
DRZEWO na opał, popołowana na pieńki, 6 m.p., sosna. 70 zł/m.p. ☎0505-496-093.
DRZEWO opałowe osika, iwa, cienka brzoza, około 5 mp, 80-100 zł/mp. ☎0504-844-494.
DRZEWO opałowe, brzoza i olcha, okolice Sejn, 65, 60 zł. ☎0888-348-664.
DRZEWO opałowe, cięte, rąbane, suszone, 20 mp, 70-100 zł/mp. ☎0501-393-266.
DRZEWO opałowe, suche, pocięte w pieńki, 20 m.sześć. 80 zł/m.sześć. ☎(0-85)721-80-86.
DRZEWO wysezonowane, brzoza, olcha, osika, 4 msześć, 500 zł/msześć. ☎(0-85)719-75-68
DYMA 8 z przystawkami, sprzedam, 3.500 zł. ☎741-99-52, 0604-133-643.
HALA stalowa obmurowana, 70/16/5.5m, 50.000 zł. ☎0697-446-310
JESION na pniu, ok. 8msześć, 450 zł/msześć. ☎(0-85)716-50-16
JESION na pniu, około 7 msześc, 400 zł/msześc. ☎0697-739-815.
KAMIEŃ polny, 50 zł/wywrotka. ☎0698-340-691.
KASETY magnetofonowe, videofilmy, 2-10 zł. ☎0601-565-068.
KONSTRUKCJA hali 45/9.5/9m, 32.000 zł. ☎0697-446-310
KRATY metalowe, 135x60, 85x45, 103x94, 108x43, po 1 szt, 20 zł/szt. ☎(0-85)654-23-35
LODÓWKA-BAR salatkowy mini, 1.900 zł. ☎0502-390-305.
ŁAPKI srebrne z lisa na futro, 1 zł/szt. ☎0692-204-141
MAŁA butla gazowa, 50 zł.☎(0-85)742-07-99.
MASZYNA do pisania, 50 zł. ☎(0-85)661-75-23.
MEBLE biurowe, 1.700 zł. ☎0501-020-222.
METRY sosnowe, ok. Siemiatycz, ok. 20mp, 45 zł/mp. ☎(0-85)655-36-61 wieczorem
MIAŁ węglowy, 10t, 150 zł/t. ☎0501-441-184
NOWĄ skrzynię ładunkową aluminium, 2.20x4.60, +winda 750 kg, +nowa plandeka, 5.000 zł. ☎0606-809-002.
NOWE golarki Philips, 3 szt., różne typy. 40- 100 zł/szt. ☎(0-85)743-63-02.
OKNA i dzrzwi z demonatżu bez futryn, oszklone, stan db. 25 zł/szt. ☎(087)566-70-47.
OPAŁ sosnowy 10msześć, ok. Wasilkowa, 60 zł/msześć. ☎(0-85)749-15-66 wieczorem
OPAŁ suchy szczepany, 45 zł/mp. ☎(0-85)654-28-41 wieczorem.
OPAŁ suchy szczepany, 45 zł/mp. ☎(0-85)654-28-41.
OZDOBNA skóra z kangura, 140 zł. ☎0604-469-777.
PALETY drewniane, ok. 300szt, różne, 4-5 zł/szt. ☎0604-896-177
PAPIRUSY z Egiptu, 45x35 cm, 23 zł/szt. ☎(0-85)663-37-50.
PIEC CO 16KW, 200 zł. ☎(087)569-34-03.
PIEC CO używany 15 KW po godz 16.00; 500,- ☎(086)219-22-11.
PNIE lipowe, średnica 40 cm, długość 120 cm, 7 szt., 30 zł/szt. ☎(0-85)710-82-94.
POIDŁA żeliwne, wóz konny, młocarnie, deski 8 szt. 4m, pilnie! 700-20 zł. ☎0603-715-495.
PRAWDZIWKI suszone, 3 kg. 300 zł/kg. ☎(0-85)742-00-35.
SILNIK 7.5KW, blokady garażowe, osprzęt elektryczny, wciągarkę do łodzi, 250-800 zł. ☎0600-406-090.
SKÓRKI tchórza, wyprawione, 15-20 zł/szt. ☎(0-85)742-87-84.
SKÓRY z lisa niebieskiego, 100 zł. ☎(087)566-66-51.
SOLARIUM domowe, Maiami, 35/4. 2.500 zł. ☎(0-85)662-73-57.
SOLARIUM Dr. Kern na 23 żarówki, 200 zł. ☎(0-87)610-04-13.
SOLARIUM Philips do twarzy, dekoltu. 80 zł. ☎(0-85)743-63-02.
SOSNA opałowa, wałki, 2,5 mb, 65 zł/mp. ☎0600-114-380.
SOSNA, świerk, brzoza, 20 msześc, 50-60 zł/msześc. ☎(0-85)743-38-22.
SUCHE, porąbane drewno opałowe, topola, 10 msześć, 80 zł/msześć. ☎(0-85)719-67-40 po 18.00
TCHÓRZO-FRETKI, skórki wyprawione, 50 sztuk, 13 zł/szt. ☎(0-86)272-44-55, 0501-416-582.
TOREBKA damska ze skóry krokodyla, przywieziona z Egiptu, 400 zł. ☎0888-827-421.
TROCINY brzozowe, suche, 100 worków, 13 zł/worek. ☎(0-85)721-66-96.
TROCINY, 50 worków, 50 zł. ☎(0-85)652-07-76.
UŻYWANE worki, 50 szt. 0.50 zł/szt. ☎0501-441-184.
WAGA gospodarska, 200 kg z odważnikami, 100 zł. ☎(0-85)655-21-03.
WIATA stalowa 18/18/10m 13.000 zł. ☎0697-446-310
WKŁAD grzejny do pieca typ WG- 3R 220V 1000-2000-3000r, cena 200 zł. ☎(087)567-15-05.
WORKI, poj. 1 t, 20 szt. 15 zł/szt. ☎0501-441-184.
WÓZEK widłowy, 5,5 tys. zł. ☎0692-161-456.
ZAWIASY taśmowe, mosiądzowane, 18 mb, 35 zł/mb. ☎(0-85)654-23-35.
ZBIORNIKI na szambo 2000l, 800 zł. ☎0609-263-252
ZBIORNIKI stalowe na szambo 15 i 30 m.sześć., 2.000 zł.☎(087)568-34-82.
ZŁOM gruby, większa ilość, 0.60 gr/kg. ☎0609-807-387

INNE

BOROWIKI suszone, 5 kg. 120 zł/kg. ☎(0-86)270-51-00.
WRÓŻKA. Tarot, runy, huna. ☎0606-644-023.
ZBIORNIK do szamba, transport. 2.200 zł. ☎0601-326-025.

TELEFONY

KUPIĘ

NOKIA 3310, 3410 lub 3510i. ☎0506-321-115.
NOKIA 6310i, może być bez papierów, stan idealny. ☎0607-209-845.
NOKIE 3310 w dobrym stanie, do 100 zł. ☎0509-747-798.
NOKIĘ 8910i lub SonyEricsson T900. ☎0602-307-308.
NOKIĘ lub simensa. ☎0698-868-019.
SIEMENSA cx65. ☎0505-811-565.
TELEFON komórkowy na części Philips fisio 120. ☎(0-85)719-40-12, 0505-289-591.

SPRZEDAM

ALCATEL 320 220 zł. ☎0503-635-020.
ALCATEL HC 800, Simens C 25, Simens S 8. 60 zł/szt. ☎0604-155-219.
ALCATEL On touch II, bez soimlocka, zestaw głośnomówiący, Suwałki. 60 zł. ☎0888-368-980.
ALCATEL OT 512, oryginalna ładowarka, pudełko, papiery, 165 zł. ☎0880-493-120.
ALCATEL OT735, aparat zoom x8, dyktafon, polifonia, mms, gprs, gry, bez simlocka, 450 zł. ☎0608-831-350.
BEZPRZEWODOWY Panasonic KX TC 185. 180 zł. ☎(0-86)218-72-65.
DO nokii 3110 ładowarka samochodowa, wszystkie akcesoria, Suwałki, 30 zł. ☎0603-754-037.
FAX, 100 zł. ☎(0-85)661-75-23.
GSM mitsubishi trium eclipse, kolorowy wyświetlacz, dużo funkcji, bez simlocka, 200 zł. ☎0603-445-592.
GSM siemens CX-65, kolorowy wyświetlacz, dużo funkcji, nowy, 800 zł. ☎0603-445-592.
MITSUBISCHI M 320. 200 zł/zamiana. ☎0889-133-623.
MOTOROLA A835, wideotelefon, bez simlocka, 420 zł. ☎0505-373-697.
MOTOROLA C 200, nowa, numer w POP, Białystok, 240 z ☎0503-391-530.
MOTOROLA E 365, bez simlocka+ aparat cyfrowy. 500 zł/do uzg. ☎0601-421-335.
MOTOROLA E-365, ładowarka, pudełko, gwarancja, zestaw słuchawkowy, stan bdb, Era, Łapy, 440 zł. ☎0502-625-839.
MOTOROLA T192, bez simloka, ładowarka- Suwałki, 80 zł. ☎0607-063-562.
MOTOROLLA T-722i, 500 zł. ☎0880-910-323.
NOKIA 3210 +2 obudowy, 120 zł. Sokółka. ☎0503-761-520
NOKIA 3210, stan db, 100 zł do uzg. ☎0660-249-676.
NOKIA 3310, bez simlocka, ładowarka, bateria litowo-jonowa, drugi panel, 200 zł. ☎0888-273-685
NOKIA 3310, bez simlocka, ładowarka, Suwałki, 170 zł. ☎(0-87)567-68-62.
NOKIA 3310, nokia 6310, Olecko. 160- 360 zł. ☎0506-545-733.
NOKIA 3310, nowy soft. 170 zł. ☎(0-87)567-22-25, 0506-795-219, po 15.00.
NOKIA 3310, prawie nowa, Flasz. 170 zł. ☎0505-545-039.
NOKIA 3410 200 zł. ☎0509-782-230
NOKIA 3510, nowy komplet bez simlocka, folia na wyświetlaczy, 340 zł. ☎0501-840-315.
NOKIA 3510i, 350 zł. ☎0509-237-047.
NOKIA 3510i, bez simlocka, idealna, komplet, 290 zł. ☎(0-85)663-43-76, 0502-778-556.
NOKIA 3510i, dokumenty, gwarancja, stan idealny, 350 zł, Suwałki. ☎0606-908-244.
NOKIA 3510i, kompletna, gwarancja, 350 zł. ☎0661-057-683.
NOKIA 3510i, stan bdb, 320 zł. ☎0502-412-628 po 15.
NOKIA 3510i, stan bdb, 320 zł. ☎0880-672-510.
NOKIA 5110 bez simlocka, 90 zł. ☎0888-189-642, (0-85)712-25-41
NOKIA 5110 bez simlocka, stan bdb, ładowarka, pokrowiec, 120 zł. ☎0509-406-848.
NOKIA 5110 ładowarka, 100 zł. ☎(0-85)661-57-18, 0661-253-388
NOKIA 6100 bez simlocka, 580 zł do neg. zamiana. ☎0694-363-436.
NOKIA 6100, stan idealny, gwarancja, komplet, 540 zł. ☎0504-510-789.
NOKIA 6310i, stan idealny, bez simlocka, 550 zł do uzg. ☎0506-709-907.
NOKIA 6600 cały kpl, 1.150 zł. ☎0608-255-604
NOKIA 6600, zamiana na 126p, 1.200 zł. ☎0604-952-580
NOKIA 6610 gwarancja, stan bdb, 600 zł. (0-85)663-34-85
NOKIA 6610, stan bdb, 500 zł/do uzg. ☎0608-122-006
NOKIA 6610, Suwałki. 500 zł. ☎0503-550-986.
NOKIA 7210 2 mies, cały kpl, bez simlocka, 570 zł. ☎0608-255-604
NOKIA 7250i, nowa, gwarancja, nie używana, 900 zł do uzg. ☎0607-209-845.
PANASONIC bezprzewodowy z cyfrową sekretarką, 125 zł. ☎0695-656-179 po 19.
PANASONIC/FAX KXF 1100, stan db, 500 zł. ☎(0-87)427-26-84 po 16.00.
PHILIPS D 2, bez simlocka, ładowarka, Suwałki. 60 zł. ☎0888-368-980.
PHILIPS fisio 120, 70 zł. ☎(0-85)719-40-12, 0505-289-591.
RADIOTELEFONY pmr, małe komplet 2 sztuki, zasięg do 5 km, 200 zł. ☎0603-445-592.
SAGEM MYX5, kolorowy wyświetlacz, dwie obudowy, bez simlocka, Ełk, 250 zł. ☎0602-611-872.
SAMSUNG c100, gwarancja, simlok, plus gsm, 420 zł/możliwość zamiany. ☎0601-955-024.
SIEMENS A60 fabrycznie nowy, gwarancja, 340 zł. ☎0503-305-236
SIEMENS bezprzewodowy +2 słuchawki, 150 zł. ☎(0-85)744-14-38.
SIEMENS C60, ładowarka, pokrowiec silikonowy, 340 zł. ☎0889-139-868.
SIEMENS C-60, ładowarka, pudełko, bez simlocka, stan bdb, 290 zł, Łapy. ☎0502-625-839.
SIEMENS C-60, pudełko, pokrowiec, stan idealny, jak nowy, 350 zł do uzg. ☎0660-249-676.
SIEMENS CX65, nowy, 850 zł. ☎0502-750-822.
SIEMENS MT50, Ełk, 150 zł. ☎(0-87)620-09-60, 0606-368-883.
SIEMENS MT50, Ełk, 150 zł. ☎(0-87)620-09-60, 0606-368-883.
SIEMENS MT50, stan bdb, pudełko, dokumenty, bez simlocka, 200 zł. ☎0501-840-315.
SIEMENS S-35i, wiele funkcji, stan bdb, ładowarka, bez simlocka, B-stok, 160 zł. ☎0503-428-472.
SIEMENS S45 ładowarka, bez simlocka, 120 zł. ☎0502-625-839
SIEMENS S55 2 ładowarki, 1 samochodowa, bez simlocka, 350 zł. ☎0508-494-584 pilnie
SIEMENS SE45, stan db, 150 zł. ☎0507-410-089.
SIEMENS SL 45i, 2 sztuki, 255 zł. ☎0506-237-005.
SIEMENS SL 45i, 270 zł. ☎0504-813-610
SIEMENS st55, aparat cyfrowy, stan bdb, 560 zł. ☎0508-994-857.
SIEMENS C 60+ kpl. 290 zł. ☎0607-044-548.
SIEMENS S40, 100 zł. ☎0698-868-019.
SIEMENS SL 45 i, kpl. 170 zł. ☎0604-952-580.
SONY Ericcsson T-610, bez simlocka, bez polskiej wersji, 500 zł. ☎0503-774-848.
SONY Ericsson T68i, papiery, pudełko, ładowarka, bez simlocka, 285 zł. ☎0880-493-120.
STARTER Simplusa, nowy, nie rozpakowany, 20 zł. ☎(0-85)743-76-44, 0505-553-632.
TELEFAX Panasonic, 500 zł. ☎(0-87)427-26-84.
TELEFON bezprzewodowy dalekiego zasięgu 20 km, mała słuchawka z wyświetlaczem, 2.000 zł. ☎0603-445-592.
TELEFON, +fax, +kopiarka, +skaner, +drukarka na zwykły papier, 3-letni, 450 zł. ☎(0-85)741-52-00.

ZAMIENIĘ

MOTOROLLĘ starszego typu, 2 ładowarki, nowe baterie, na motorolle c 350. ☎0607-633-932.
SIEMENS CX65, duży kolorowy wyświetlacz, aparat, kamera wideo, dyktafon, gwarancja, na nokie 6600. ☎0509-747-798.
SONY Ericsson T-610 na T-630, możliwa dopłata. ☎0603-890-432.

USŁUGI

REWIDENCI I KSIĘGOWI

DOŚWIADCZONA księgowa poprowadzi usługi księgowe w pełnym zakresie. ☎0600-284-058.

AUTOMOTO

AIRBAGI, konsole, klejenie. ☎(0-61)867-87-13, 0605-588-595.
AUTOALARMY, centralne zamki, domykanie szyb, radioodtwarzacze; komis. ☎(0-85)654-43-10.

AUTOHOLOWANIE, transport samochodów, maszyn rolniczych, kraj, zagranica. ☎0504-930-328.

100888A

MONTAŻ samochodowych instalacji gazowych; Jarnuty 11 k/Łomży. ☎(0-86)216-97-03, 0503-010-038.

006728A

WYJAZDY po używane samochody na Litwę. ☎0889-184-940.
WYJAZDY z klientem do Belgii, kompleksowa obsługa techniczna, prawna, transport, części, naprawa, solidnie. ☎0696-162-922, (0-85)715-44-21.

TYNKARSKIE

TYNKI gipsowe, elewacje. ☎0502-370-856, 0502-110-865.
TYNKI gipsowe, szpachlowanie, adaptacja poddaszy. ☎0692-589-717

BUDOWA, REMONT

AUTOMATYKA do bram, rolet, przemysłu, serwis. ☎0502-773-368.

004744A

BRAMY, ogrodzenia, napędy. ☎(0-85)676-09-95.
BUDOWA domów, kompleksowe wykończenia wnętrz. ☎(0-85)653-61-26, 0692-522-626.
BUDOWA domów, obór, udojni, szamb, wykończenia. ☎0600-506-507, (0-87)621-22-73.
BUDOWA od podstaw pod klucz, wykończenie wnętrz, glazura, regipsy. ☎0697-173-261, 0607-235-414.
CYKLINOWANIE, remonty, hydraulika, centralne ogrzewanie. ☎0504-119-775, (0-85)743-32-21.
KOMINKI z rozprowadzeniem ciepła, wykonawstwo. ☎0501-664-688.
KOSTKA brukowa, układanie, solidnie, tanio. ☎0605-371-441.

000111B

OGRODZENIA klinkierowe, siatka, fundamenty, stany surowe. ☎0600-220-366, (0-85)749-21-38.
POMNIKI, tanio. ☎(0-85)718-89-48, 0509-733-430.
POMNIKI, tanio. ☎(0-85)741-27-32, 0501-284-985.

PROJEKTOWANIE budynków. ☎(0-86)272-38-23.

004937B

REMONTY, malowanie, szpachlowanie. ☎0609-885-058.
SCHODY, cyklinowanie, roboty wykończeniowe solidnie. ☎0-607-372-223.
SIDING, profesjonalne. ☎(0-85)651-03-53, 0603-704-661.
STUDNIE. ☎(0-85)654-70-00, 0604-651-727.
SUCHE tynki, sufity podwieszane, poddasza. ☎0692-173-366, (0-85)716-35-20.

TOCZENIE w drewnie, przywóz, odbiór, tanio. ☎0606-412-395.

004261B

TYNKI, ocieplenia, glazura, terakota, ogrodzenia z kamienia, klinkier. ☎0692-824-561.
WYKOŃCZENIA mieszkań, projekt, solidnie, VAT. ☎(0-85)710-26-28, 0508-867-610.

ELEKTRYCZNE

ALARMY, elektroinstalacje, odgromowe, domofony, napędy do bram i rolet.☎0502-773-368.

HYDRAULICZNE

CEZAR -kotłownie, systemy grzewcze, instalacje wod-kan, centralnego ogrzewania, instalacje gazowe -sprzedaż, montaż, serwis. ☎(0-85)74-74-334, 0600-875-879.
HYDRAULIK, przełącza wodno -kanalizacyjne. ☎(0-85)654-41-00, 0501-924-501.
HYDRAULIK. ☎(0-85)663-43-08, 0604-815-377.

ANTENY

ANTENY: montaż, naprawa. ☎(0-85)654-56-78.
PROMOCJA Cyfra+. ☎(0-85)654-56-78.
ZESTAW satelitarny bez abonamentu. ☎(0-85)654-56-78.

MEBLE

MEBLE, schody, wykonanie i montaż. ☎(0-86)216-78-97, 0605-821-460.
MONTAŻ, przeróbki, doróbki mebli, naprawy; profesjonalnie. ☎(0-85)676-06-64.

039176A

SZAFY, meble na wymiar, solidnie. ☎(0-85)744-45-65, 0506-238-911.
SZAFY, wnęki, przedpokoje, inne. Fachowo, tanio. ☎0508-422-564.
TANIA, solidna stolarka kuchenna; drobne naprawy stolarskie. ☎(0-85)661-41-26, 0606-747-482.
TAPICER, naprawy. ☎(0-85)743-30-93.

NAPRAWA AGD

AUTOMATYCZNE pralki. ☎(0-85)742-03-96, Myśliński.
PRALKI, lodówki. Serwis Ardo. ☎(0-85)742-45-26, Stelmaszuk

REMONTY

DOCIEPLENIA, wykańczanie wnętrz. ☎0695-949-796.
GLAZURA, panele, malowanie, regipsy, Tanio, Olecko i okolice ☎0502-231-307.
GLAZURA, terakota, malowanie, szpachlowanie. ☎0608-710-443.
MALOWANIE, remonty, glazura. ☎(0-86)474-32-21.
MALOWANIE, szpachlowanie, tapetowanie. ☎0507-867-938.

ŚLUSARSKIE

BALUSTRADY, kraty, ogrodzenia, wiaty i schody. ☎(0-85)654-39-54.
KOWALSTWO, balustrady, elementy. ☎(0-85)741-96-56.
OGRODZENIA, bramy, schody, kowalstwo, stal nierdzewna. ☎(0-85)663-28-89.

TRANSPORT

BUSEM 8-osobowym, Polska, wesela, przysięgi, Okęcie; tanio ☎(0-86)474-34-06.



BUSEM osobowo -towarowym, Okęcie, przysięgi, wesela, inne; tanio. ☎0693-319-157.

BUSEM, vanem, osoby, towary, wygodnie, tanio. ☎0505-579-309.

MERCEDESEM Vito, 6 osób +750 kg, 3 osoby +950 kg; płatni VAT. ☎0509-012-091.
NIEMCY pod wskazany adres, szybko, solidnie, multivanem 7 osób, Suwałki, cena do uzgodnienia, ☎0692-592-353.
OKĘCIE, inne. ☎0501-703-269.
PRZEWOZY busem osób, rzeczy, kraj, zagranica. ☎0602-423-529
ZŁOM wytnę, potnę, rozbiorę, zabiorę. ☎0504-944-484.
ZŁOM wywiozę, faktura, gotówka, własny transport. (0-85)654-54-00, 0503-057-090.

INNE

USŁUGI KOMINIARSKIE Suwałki, Wigierska 34. ☎(0-87)565-07-55, 0607-093-445.

004818A

NAJTAŃSZE ubezpieczenia komunikacyjne, majątkowe, IKE. ☎0501-853-146, (0-85)662-87-06.
PROJEKTOWANIE, zakładanie ogrodów. ☎(085)652-581.
SPRZĄTANIE mieszkań, mycie okien, Białystok, okolice. ☎0660-434-572.
ŚCINKA niebezpiecznych drzew. ☎0501-559-447.
UMOCNIENIE stawów i rowów wykonam. Sprzedam łaszynę i paliki. ☎0600-326-282.
WYKOPIĘ stawy. ☎0506-181-863.

NAUKA

TŁUMACZENIA angielski, Białystok. ☎(0-85)746-52-34.

ROLNICTWO

KOREKCJA racic u bydła. ☎0600-433-901.

IMPREZY OKOLICZNOŚCIOWE

CENTRUM Usług Ślubnych - filmowanie, fotografowanie, zaproszenia, dekoracje ul. Berna 11, lok. 44 ☎ 0609-113-131

DJ, profesjonalnie, własny sprzęt, różnorodna muzyka. ☎0608-835-870.
WESELA, bankiety - sala klimatyzowana. ☎(0-85)653-69-27.
ZESPÓŁ; tanio, profesjonalnie. ☎0692-379-366.

ZDROWIE

NOWO powstający Dom Pomocy Społecznej - przyjmie pensjonariuszy. ☎(087)523-46-19.

ZAWIADOMIENIA

PILNIE proszę o kontakt pana który wziął małego czarnego kotka Białystok, prosić pana Piotrusia. ☎(0-85)744-04-53
POSZUKUJĘ Inwalidzkiego Zakładu Radiowo-Telewizyjnego (1977) potrzebne zaświadczenie do emerytury tego zakładu. ☎(0-85)653-47-20.
PROSZĘ o kontakt panią Grażynę, kelnerkę z restauracji Astoria w latach 90-tych. ☎0697-990-512.

KOMANDOR
BIAŁYSTOK S.A.
SZAFY Z DRZWIAMI PRZESUWANYMI
KOMPLEKSOWA ZABUDOWA POMIESZCZEŃ
Białystok, ul. Gen. F. Kleeberga 66 ☎ 664-39-24
RATY 0% RABATY do 40%
NOWOŚĆ! KUCHNIE
• gen. F. Kleeberga 66 ☎ 664-39-23
• GALERIA KWADRAT ul. Andersa 38 ☎ 664-94-40
• C.H. ANEKS ul. Przędzalniana 60 ☎ 664-39-37
• C.H. RYNEK SIENNY ul. Legionowa 30 ☎ 742-89-64
www.komandor.bialystok.pl www.dilap-market.com.pl
HURTOWNIA PŁYT, LUSTER I AKCESORII MEBLOWYCH
Białystok, ul. Gen. F. Kleeberga 66 ☎ 664-39-21
N789604gwbh

ZAKOPY

Tygodniowy dodatek „Gazety Współczesnej"
Redaguje Michał Franczak, tel. (0-85) 748-74-12, e-mail: m.franczak@wspolczesna.pl
Reklama: Grażyna Karłowicz, Ewa Jędrychowska, tel. (0-85) 748-74-42, e-mail: biuro@wspolczesna.pl

Gazeta Współczesna

Nr 55 (18 listopada 2004)

TRI CITY®
BIAŁYSTOK
ul. Lipowa 4, p. 106
tel. (085) 732-51-09
SUWAŁKI
tel. (087) 565-00-80
OSTROŁĘKA
tel. (029) 764-69-88
KREDYT GOTÓWKOWY
BEZ OPŁAT WSTĘPNYCH
RÓWNIEŻ BEZ WSPÓŁMAŁŻONKA I PORĘCZYCIELI
PREFERENCYJNE WARUNKI DLA MON, MSWiA, MS, INSTYTUCJI PAŃSTWOWYCH, ORAZ ROLNIKÓW, MINIMALNY DOCHÓD 500 ZŁ
MOŻLIWOŚĆ UBEZPIECZENIA SPŁATY KREDYTU
KREDYT DOBIERANY
KONSOLIDACJA KREDYTÓW
infolinia: 0801 643-543

Może być gorąco!



■ Dzisiaj:
Może być gorąco!
Mało a dobrze

■ Za tydzień:
Twój Sylwester
Odkurzacze

Kwestia „gdzie na Sylwestra?" staje się coraz bardziej aktualna. Wystawny bal w restauracji, parę dni w chatce pod miastem, mieszkanie znajomych – to wszystko kusi.

Niektórzy jednak od tej jedynej imprezy w roku żądają czegoś więcej, smaku, który będzie można wspominać aż do następnego roku. Takich wspomnień nie zapewni kolejna noc spędzona parę kilometrów od domu. Niezapomniane przeżycia dać może Sylwester z dala od codziennego życia. Ta noc może być naprawdę specjalna. Wystarczy biuro podróży.

Przełam się

Odstraszyła cię cena? Nie zaszkodzi trochę porównań. Koszt imprezy w mieście rośnie z roku na rok. Wystawny bal w ekskluzywnym lokalu to kilkaset złotych od osoby – czasem można odnieść wrażenie, że żyjemy w regionie bogaczy, widząc wykaz cen imprez sylwestrowych. W takim wypadku luksusem i fanaberią wydaje się pomysł spędzenia przełomu dat na wycieczce. Jednak bliższe spojrzenie na cenniki jest pozytywnie zaskakujące.

Za sylwester w Wilnie zapłacimy zaledwie dwieście – trzysta złotych więcej niż za imprezę w Białymstoku. Z portfela nam ubędzie raptem 690 zł (za dwie doby) lub 800 zł (za trzy doby) od osoby. To nie jest kwota odstraszająca, szczególnie, jeżeli weźmiemy pod uwagę atrakcje zapewniane przez organizatorów.

W ciągu dwóch dni w programie znajdziemy:

- Zwiedzanie Starówki Wileńskiej, w tym – Ostrej Bramy, Pałacu Ratuszowego, Zaułka Litewskiego
- zwiedzanie Kościoła św. Piotra i Pawła na Antokolu i parafii polskiej – kościoła św Ducha
- W cenie, oprócz przejazdu i noclegu w trzygwiazdkowym hotelu, są dwa obiady i jedno śniadanie, opieka pilota, przewodnik, ubezpieczenie - no i oczywiście bal sylwestrowy.

Jeżeli w planach jest wycieczka nieco dłuższa (w końcu po świętach Bożego Narodzenia chce się przecież odpocząć) można zdecydować się na wyjazd krajowy – za 800 złotych spędzimy tydzień w Wiśle, jednym ze słynnych kurortów obok Szczyrku i Ustronia, mieszczącym się w paśmie Beskidu Śląskiego.

- Na miejscu jest możliwość skorzystania ze szkółki narciarskiej lub snowboardowej (nie wliczone w cenę).
- skorzystać można także z wypożyczalni sprzętu narciarskiego.

Cd. na str. B

ZUBER
TKANINY ZUBER
Hurtownia tkanin zasłonowych i firan
Salon firan i zasłon
kompleksowa obsługa indywidualnych klientów
- Zasłony
- Firany
- Karnisze
- Lambrekiny
- Narzuty na łóżko
- Dodatki dekoracyjne
- Fachowe doradztwo



Doradztwo i projekt gratis
Promocyjne ceny na szycie firan i zasłon do 5 grudnia
Choroszcz k. Białegostoku, ul. Warszawska 27
tel./fax +48 85 749 59 63, 675 58 43
www.zuber-zaslony.com.pl
N730704gwbhC

BIŻUTERIA
UWAGA
Zakłady Jubilerskie BIAMET sp. zo.o.
Zapraszają na zakupy do swoich sklepów
- ul.Suraska 6
- ul.Gajowa 68 lok.5
w Białymstoku
oraz sklep "SEKRET" w Augustowie
ul.Rynek Zygmunta Augusta
Do całej gamy dotychczas dostępnych wyrobów proponujemy platery oraz biżuterię ręcznie robioną z koralem
Gwarantujemy niskie ceny oraz miłą i fachową obsługę
A757304gwbh

Może być gorąco!

Cd. ze str. A

- Otrzymujemy również 6 noclegów, 3 posiłki dziennie i wstęp na zabawę sylwestrową.
- Dzieci do lat dwunastu mogą jechać już za zaledwie 350 zł a te do lat trzech – za 50 zł.

Jeżeli szukamy jeszcze tańszej oferty, nie ma z tym większego problemu – za 445 zł od osoby można jechać na siedem dni do Gawrych Rudy, do ośrodka położonego nad Wigrami.

- Bal Sylwestrowy obsłuży zespół muzyczny, w cenie jest też szampan (butelka na cztery osoby).
- Na zabawie będą także trzy ciepłe dania, przekąski i napoje.
- Przez czas pobytu nie będziemy musieli dodatkowo płacić za śniadania i obiadokolacje.
- Po wysupłaniu dodatkowych 25 złotych można skorzystać z kuligu.



Europa, Europa...

Bardzo ciekawie prezentuje się oferta Sylwestra w stolicy Węgier. Budapeszt jest miastem o niewątpliwym uroku, przez wielu uważany za równy Paryżowi. Jego piękna nie trzeba reklamować – każdy, kto choć raz odwiedził to miasto zechce do niego powrócić. Turystów przyciąga wspaniała architektura, malownicze położenie i otwartość mieszkańców. Sylwester w takim miejscu na pewno zapadnie w pamięć – za pięciodniową wycieczkę (w sumie trzy noclegi na Węgrzech) zapłacić trzeba 1080 zł.

- Najpierw w planach jest przyjazd do Egeru i zwiedzanie miasta – Bazyliki, Kościoła Minorytów, zamku Egger Var. Miośnicy dobrych trunków będą mogli spróbować wina w jednej z piwniczek.
- Następnie odbywa się przejazd do Budapesztu, gdzie ma miejsce zakwaterowanie w hotelu.
- Następny dzień to zwiedzanie miasta, w tym najsłynniejszego wzgórza Geleerta, Zamku Królewskiego, Bastionu Rybackiego i kościoła św. Macieja.
- Wieczorem zaś idziemy na bal sylwestrowy.
- Rankiem, po śniadaniu i całonocnej imprezie można zrelaksować się w jednej z budapeszteńskich term.
- W kolejnym dniu jedziemy do Szetendre, skąd, po zwiedzaniu tego miasta artystów, zaczniemy podróż powrotną do kraju.
- Dodatkowe opłaty to kolacje – 22 Euro oraz bilety wstępu do zwiedzanych miejsc – około 25 Euro.

Podróż za jeden uśmiech?

Biura muszą coraz bardziej zwracać uwagę na zasoby klientów. Niestety, ale z roku na rok coraz bardziej Polacy oszczędzają na takich rozrywkach jak wyjazdy, kojarząc je ze zbędnym luksusem, nie do zaakceptowania w czasach, gdy brakuje nieraz pieniędzy na podstawowe potrzeby. Oferta musi być skrojona na nowo, na rozmiary portfela zwykłego człowieka, który dziś sto razy zastanowi się, zanim wyda pieniądze na podróż. Dlatego na rynku turystycznym ma miejsce bardzo ostra konkurencja i wyszukiwanie jak najtańszych i najlepszych miejsc wypoczynku. Dziś nawet stosunkowo zamożnych klientów nie zawsze stać na to, by wyjechać za granicę na Sylwestra inaczej niż z „last minute". Jeżeli można by mówić o „modnych trendach" to najmodniejsze jest to, co najtańsze. Polakom brak jest wyjazdów, brak komfortu obecnego w myśleniu mieszkańców Europy Zachodniej, gdzie urlop bierze się dwa razy w roku a miejsce wybiera częściej według smaku niż portfela. Wzrost gospodarczy, mimo przyspieszania, dziś nie jest jeszcze odczuwalny poza wskaźnikami "na papierze". W naszym regionie jest to jeszcze bardziej dotkliwe, ze względu na niższe zarobki niż w centralnej lub zachodniej części kraju. To wszystko powoduje, że mieszkańcy województwa podlaskiego wyjeżdżają niechętnie, widząc w tym niepotrzebne wydawanie pieniędzy. Pracownicy biur podróży mają nadzieję na zmianę tego stanu. W końcu trzeba dojść do takiej chwili, gdzie pieniądze zarabia się nie tylko po to, by przeżyć, ale także, by z tego życia skorzystać.

Wśród Polaków dominują głównie ościenne kraje – są tanie, nie wiąże się z nimi długa i nużąca podróż, przy czym oferują czasem równie dużo, co luksusowe kurorty w bogatszych państwach. Już od 1250 zł od osoby można myśleć o wyjeździe na Słowację. I to wyjeździe nie bylejakim, gdyż aż ośmiodniowym z zakwaterowaniem w trzygwiazdkowym hotelu. Sylwester w Wysokich Tatrach – Tatrzańskiej Łomnicy to pobyt w jednym z najbardziej znanych centrów narciarstwa. Są tam dwa największe tereny do uprawiania tego sportu – Jamy i Skalne Pleso.

- Amatorzy białego szaleństwa zamieszkają w trzygwiazdkowym hotelu położonym na granicy z Tatrzańskim Parkiem Narodowym.
- Do dyspozycji gości jest restauracja, bar, kawiarnia, basen, sauna, minigolf, fitness centrum, bilard i tenis stołowy.
- Wyżywienie to śniadania (bufet szwedzki) oraz kolacja – menu do wyboru.

Można pokusić się o odwiedzenie świętego Mikołaja – wystarczy wybrać się do Laponii. Pięciodniowa wyprawa kosztować będzie około 1500 zł.

- W planach jest zwiedzanie Tallina, pobyt w Aquaparku, przyjazd do wioski św. Mikołaja (podobno jedynego autentycznego na świecie).
- Klimat świąteczny wzbogaci sanna z reniferami (!) oraz ceremonia przekroczenia Koła Polarnego.

Kończąc temat Europy warto wspomnieć o niedawnych modnych kie-

Cd. na str. D



Bony Towarowe

PSS społem BIAŁYSTOK

To najlepszy upominek dla Twoich Pracowników!!!

Nasza sieć to:

- 44 jednostki handlowe
- konkurencyjne ceny, promocje, degustacje
- ponad 40 000 tys. rodzajów towarów różnych branż
- 3 % rabat dla posiadaczy Karty Stałego Klienta
- fachowa i kompetentna obsługa

ZAPRASZAMY!!!

Zamówienia przyjmuje i informacji udziela Dział Finansowy i Rozliczeń
Rynek Kościuszki 15
p. 223, 224
tel. 742 44 85
lub 742 32 25 do 29 wew. 44
lub 742 49 04, fax 742 45 74

GWIAZDKA 2004
SUPEROFERTA - 5% upust
na zakupy za bony
do dnia 31.01.2005 r.
(szczegóły w sklepach i na stronie internetowej www.spolem.bialystok.pl)

W PSS SPOŁEM KUPUJESZ, ZAWSZE ZYSKUJESZ!!!

Mało a dobrze



Oprócz puchowej kurtki, na zimę potrzebujemy także dobrej bielizny. Czy musi jednak ona być droga i ekskluzywna? Okazuje się, że nie - marka marką, lecz jakość wcale nie musi iść za nią krok w krok.

Bielizna nie musi być droga – niekoniecznie najwyższa cena na metce oznacza również najwyższą jakość. Można dziś znaleźć wiele firm, które ustępując cenowo, oferują bardzo dobre produkty, poza inną metką niczym nie różniące się od swych kosztownych odpowiedników. I tak dla Atlantica powoli konkurencją staje się Henderson czy też Lama – firmy równie prężne a przy tym mające bardzo ciekawe wzornictwo i fasony.

Atlantic

Na rynku bielizny następuje specjalizacja – firmy robią bieliznę przeznaczoną dla określonych odbiorców. Atlantic – jedna z najbardziej znanych marek na polskim rynku, w tej chwili specjalizuje się w modzie młodzieżowej. Firma ta szokuje ciągle zmieniającymi się fasonami i feerią pomysłów. Proponuje co jakiś czas wysyp nowych wzorów – przychodzą one i odchodzą jak letnia burza. Każdej zimy i wiosny wymieniana jest cała kolekcja, tak więc trudno mówić o jakiś stałych kierunkach w modzie tej firmy. Jedno jest pewne – ta bielizna nie jest nudna – zaprojektowana jest tak, by cieszyła oko i była komfortowa. Jak w kalejdoskopie zmieniające się wzory wymuszają ciągłe dążenie za kolejnymi trendami. Najnowsze kolekcje Atlantica to „Kontrast", „Harmonia" i „Siła". Pierwsza to kolekcja bawełnianych młodzieżowych wzorów o prostym kroju i wyjątkowo młodzieżowej stylistyce – mamy tu kratkę, nadruki, kolory takie jak szarość, biel i czerwień. W kolekcji „Harmonii" widać dbałość o bardziej dojrzałych klientów – kolory są stonowane – dominuje ciemny fiolet, czerń, khaki oraz biel. Linia „Siła" przeznaczona jest dla osób o sportowym zacięciu. Materiały to nylon i elastan a kolory - czerń, biel oraz czerń łączona z bielą. Jeżeli chodzi o fasony to w każdej z linii są obecne zarówno damskie bokserki, stringi jak i „mini-backi".

Henderson

Klienci oczekują dziś od bielizny zarówno dużej dawki mody, jak i funkcjonalności. Najbardziej pożądane są produkty „easy wear, easy care" - nieskomplikowane w noszeniu i łatwe w pielęgnacji. Taką bieliznę proponuje marka Henderson, w wydaniu zarówno dla kobiet, jak i mężczyzn. W kolekcji damskiej szczególnie akcentowane są wygoda, komfort, przyjemność płynąca z noszenia przyjaznych skórze materiałów. Produkty adresowane są do kobiet aktywnych, skoncentrowanych na zdrowiu i uprawianiu sportów, które docenią nowoczesność i wysoką jakość bielizny oraz ich przystępną cenę w stosunku do jakości. Henderson jest marką nieco tańszą niż Atlantic.
Modele wprowadzane są dosyć często - co miesiąc pojawia się coś nowego. Na kolekcję składają się komplety: koszulki oraz majtki, staniki oraz majtki i szorty. Nowością są koszulki „kameleony", ktore można nosić zarówno jako bieliznę, jak i ubranie typu „outwear" w zestawieniu na przykład z dżinsami i marynarką. To odpowiedź Hendersona na szczególnie widoczny obecnie nurt w modzie, pozwalający na swobodne mieszanie bielizny z odzieżą wierzchnią. Nowością są również regulowane ramiączka w koszulkach, po czym łatwo będzie rozpoznać produkty Hendersona, bo to jedyna firma na rynku oferująca taki model. Główne tworzywo to bawełna z dodatkiem elastanu o znacząco wyższej gramaturze bawełny w stosunku do produktów innych firm. Bielizna męska także utrzymana jest w najnowszych trendach, a jednocześnie podkreśla dążenie do naturalności, dobrego samopoczucia, zdrowia, życia w zgodzie z naturą. Jedna z wiodących linii kolekcji - linia Premium, obejmuje tank topy, koszulki z krótkim rękawem, szorty oraz slipy utrzymane w sportowym stylu. Część koszulek wykonana jest z materiałów prążkowanych. I tutaj, podobnie jak w kolekcji damskiej, gramatura bawełny jest bardzo wysoka. Henderson obok tradycyjnych krojów i stonowanych kolorów, proponuje odważniejsze fasony i nowe, zaskakujące połączenia kolorów. Obok granatu, beżu i szarości, pojawiła się nawet czerwień.

Oddychająca

Na zimę warto polecić bieliznę oddychającą – materiałem użytym do jej uszycia jest głównie poliester. W odróżnieniu od bawełny nie przykleja się on do spoconego ciała, lecz odprowadza pot. Dzięki temu po wysiłku fizycznym nie musimy się martwić, że byle wiatr może sprowadzić na nas kłopoty zdrowotne. Wbrew pozorom, bielizna oddychająca nie jest bardzo droga – co prawda markowe rzeczy zaczynają się od ponad 100 złotych, lecz dostępne są już oddychające koszulki innych producentów, równie dobrze działające, które można kupić od 60 do 80 zł. Jest to idealna oferta dla osób aktywnych.

Skarpety

Myśląc o bieliźnie nie należy zapominać o skarpetach. Mogą być świetnym prezentem na gwiazdkę. Na pewno będzie łatwiej wybrać dla obdarowywanej odpowiednią parę niż odpowiedni biustonosz. Ten ostatni zakup jest sprawą wielce ryzykowną – nie tylko ze względu na to, że miseczki mają różne rozmiary, ale również z tego powodu, że mogą mieć różny rozstaw, zaś sprawa odpowiedniego fasonu jest bardzo delikatną kwestią. W skarpetach potentatami są takie firmy jak Steven czy też Mondo Calza. Dominują skarpety w paski, wzorzyste i kolorowe. Karierę robią grube, wygodne skarpety do spania – wykonane z materiałów komfortowo traktujących nasze stopy, na pewno pozwolą spokojnie zasnąć podczas najchłodniejszych nocy.
Nie od rzeczy jest sprawienie mężczyźnie prezentu w postaci bielizny bardzo na czasie – na przykład bokserek z nadrukiem reniferów lub św. Mikołajów. Oferta z takimi rzeczami podbija corocznie sklepy pod koniec listopada.

Kolory

Kolor zawsze jest kwestią gustu. Krótki wywiad wśród koleżanek-dziennikarek wykazał dużą rozbieżność poglądów: pierwsza zapytana stwierdziła „Ja noszę tylko bieliznę czarną – jest najbardziej sexy". Druga nie kryła zaskoczenia tą opinią: „Wolę biały, jest bardziej subtelny". Zgoda zapanowała przy brązach, które otrzymały jednogłośnie czerwone światło, jako nieefektowne, nie odznaczające się od ciała i nieatrakcyjne. Taką bieliznę rzadko kupią ludzie młodzi, lecz jest jeszcze spora rzesza tradycjonalistek. które wybierają i takie odcienie.
Czerwień budzi ambiwalentne uczucia – albo ją się lubi albo nie cierpi. Faktem jest za to, że przed czasem studniówek zdecydowanie nabiera na znaczeniu. Kolory na zbliżający się karnawał to czerń i czerwień. W biustonoszach przede wszystkim królują fasony gładkie i bardotki, gdyż dekoltowane nie wymagają odkrytych pleców. Jeżeli mamy zamiar założyć do sukni biustonosz z przezroczystymi ramiączkami, pamiętajmy, by wybrać odpowiedni dla siebie rozmiar, by uniknąć ich wrzynania się w ciało, (wygląda to bardzo nieefektownie).

Konsultacja:
Mirosław Lach (Bikini)



Kosmetyk dla Ciebie

A.T.W., Terapie Urody, Żel-Krem do pojędrniania biustu:



Przeznaczony dla kobiet do pielęgnacji łatwo wiotczejącej skóry biustu i dekoltu, przebadany na kobietach w ciąży i karmiących piersią, a także w okresie intensywnych przemian hormonalnych i w związku z tym może być stosowany przez każdą kobietę, pojędrnia i uelastycznia zapewniając ładny, zdrowy wygląd, daje natychmiastowe uczucie świeżości, wzmacnia włókna kolagenowe utrzymujące skórę w dobrej kondycji, działa profilaktycznie przeciw nadmiernemu rozciąganiu włókien sprężystych skóry piersi, szczególnie w okresie ciąży i karmienia piersią. Zawiera m.in. wyciągi z alg morskich, lawendy, pączków topoli, korzenia iglicy, kasztanowca, bluszczu oraz witaminy E, aminokwasy i oleje roślinne. Cena: ok. 18 zł / 125 ml

Payot, Design Cou (Krem do szyi i dekoltu dla skóry dojrzałej):



Krem o gęstej, tłustawej konsystencji, który roztapia się na skórze, aby chronić ją przed wysuszeniem. Zawiera fitohormonalny kompleks „A.G.E.", kompensujący zanik aktywności hormonów związany z wiekiem oraz witaminy A, E i składniki ujędrniające. Jego działanie polega na odbudowie włókien kolagenu i przyspieszeniu odnowy komórek, w celu wygładzenia skóry szyi i dekoltu. Producent obiecuje natychmiastowy efekt napięcia skóry oraz jej ujędrnienie przy regularnym stosowaniu, połączonym z masażem. Cena: 240 zł / 50 ml

Eris, Body Art, Intensywnie ujędrniający balsam do biustu:

Balsam zawiera kompleks Firmix C+, który silnie ujędrnia skórę i wpływa na kształt biustu. Dzięki połączeniu kinetyny i folacyny kosmetyk intensywnie uelastycznia skórę. Olejek z pestek jabłek, żeń-szenia, skrzypu i centelii azjatyckiej poprawia jędrność skóry. Odżywczy wosk candelilla wygładza. Polecany do pielęgnacji skóry biustu o pełniejszych kształtach. Jest szczególnie efektywny jako kuracja ujędrniająca w trakcie stosowania diety odchudzającej. Cena: 49 zł / 125 ml

KONKURS

Sido Café

Twoja kawa



... na każdą porę dnia

N614304gwbhB

SIDO jest największą palarnią kawy w północno-wschodniej Polsce. Jako druga w kraju rozpoczęła produkcję naturalnej kawy mielonej. Dbałość o jakość produktu oparta jest na skrupulatnym doborze ziarna pochodzącego zawsze z tych samych, najlepszych plantacji afrykańskich i południowoamerykańskich. W połączeniu z nowoczesną technologią wypalania kawy pozwala to uzyskać powtarzalność walorów cenionego na rynku produktu. Kawy SIDO stworzone są z myślą o wszystkich, którzy chcą rozkoszować się głębią smaku i bogactwem aromatu.

Pierwsze trzy osoby, które zadzwonią o godz. 15.00 pod nr tel. 0-85/ 748-74-23 otrzymają nagrodę.

Nagrodą w konkursie jest torba prezentów od Suwalskiej Palarni Kawy SIDO

SKLEP „BIKINI"

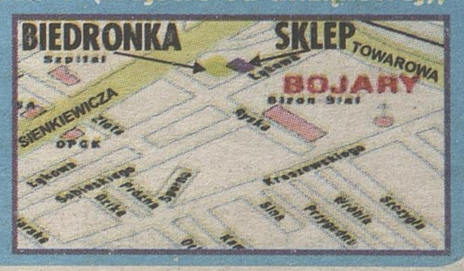


Zaprasza
do nowo otwartego patronackiego sklepu.



Szeroki asortyment bielizny damskiej, męskiej i dziecięcej, rajstopy, pończochy, oraz skarpety znanych firm m. in.:
Atlantic, Henderson, Glamour, Venezjana, Daphne i wiele innych.

15-008 Białystok, ul. Ryska 1 (wejście od ul.Łąkowej),
tel. (085) 732 77 32.
Godziny otwarcia:
od poniedziałku
do piątku 8.30-18.00,
w soboty 9.00-14.00.





Może być gorąco!

Cd. ze str. B

runkach, które dziś jednak trochę straciły blasku. Cenione przez wielu austriackie Alpy dziś są bardzo drogą alternatywą. W porównaniu do ofert włoskich zapłacimy więcej o 10 Euro na każdym noclegu. Lepiej więc skorzystać z nieco tańszej oferty południowców. Paryż z kolei nie do końca jest tak atrakcyjny, jak mógłby się wydawać – Sylwester na Polach Elizejskich może być łatwo zakłócony przez pogodę – a to żadna przyjemność siąpić nosem wtórując mżawce i zastanawiając się, gdzie można znaleźć toaletę. Nawet, jeżeli w oddali błyska światłami Wieża Eiffla.

Polskie Tatry

Jeżeli już myślimy o Tatrach, można także spróbować po naszej stronie granicy – za osiem dni w Murzasichle koło Zakopanego zapłacimy praktycznie połowę kwoty, którą wydalibyśmy na Słowacji – kosztować to będzie jedynie 610 zł – są to pieniądze porównywalne z imprezą sylwestrową w droższym lokalu. W tej cenie otrzymamy siedem noclegów, wyżywienie (3 posiłki dziennie), opiekę wychowawców, ubezpieczenie i transport.

- Niska cena ma swoje uzasadnienie – nocować będziemy w Domu Wypoczynkowym.
- Pokoje do wyboru – 2-, 3- lub 4-osobowe, z własnymi łazienkami.
- Cena nie obejmuje zabawy sylwestrowej.

Na tropie tropików

Niektórzy mają ochotę na coś naprawdę specjalnego. Nie zadowala ich ani rodzinna miejscowość, ani ościenne kraje. Dla nich została skrojona oferta dużego formatu. Wymaga ona niestety dużych pieniędzy, ale za to można mieć pewność, że zabawa sylwestrowa będzie niepowtarzalna a znajomi z zazdrości będą mogli tylko się spalić. Mowa o Sylwestrze egzotycznym, spędzonym w krajach takich jak Tajlandia, Egipt czy też na Bali. Sylwester w Tajlandii (gdzie temperatury przez cały rok oscylują wokół gorącego lata) w hotelu trzygwiazdkowym kosztuje ponad 1600 dolarów.

- Za te pieniądze otrzymamy przelot w obie strony – od Warszawy do Bangkoku i z powrotem, zakwaterowanie i wyżywienie (niestety – tylko śniadania),
- W cenie jest też transfer między lotniskiem a hotelem
- wstęp na Galę Noworoczną
- ubezpieczenie i asysta przedstawiciela lokalnego biura podróży.

Nieco droższa jest jak wulkan gorąca Kuba – tutaj można sporo zapłakać przy wydatkach – ponad 2200 dolarów. Sri Lanka podobnie a Sylwestrowy wypad na Indonezję kosztuje 2800 dolarów. Patrząc na takie ceny można dojść do wniosku, że sylwester w Tunezji jest wręcz śmiesznie tani – za 1320 złotych spędzimy tydzień w trzygwiazdkowym hotelu, za 300 złotych więcej – dwa tygodnie. Nie odstrasza także kraj piramid – ceny zaczynają się od 1550 zł za siedem egipskich nocy i 2000 za 14 dni.

Konsultacja:
Jolanta Sitko (Nowator)

GAZETA współczesna
Chcesz dać reklamę?
ZADZWOŃ
Białystok, tel. (085) 748-74-30
Bielsk Podlaski, tel./fax (085) 730-00-35
Hajnówka, tel./fax (085) 682-59-89
Siemiatycze, tel. (085) 655-31-41
Sokółka, tel. (085) 711-41-89

Komunikat

Uważaj na zęby!

Zakrztuszenie, zadławienie i połknięcie czesci elektrycznej szczoteczki do zębów – to grozi wszystkim, którzy kupili jeden z modeli elektrycznych szczoteczek Oral-B Crossaction.
Pechowy nabywca jest zagrozony utratą zdrowia a w skrajnych przypadkach nawet życia. – wynika z infomacji przesłanych do UOKiK przez brytyjskie władze nadzoru rynku. Do polskich sklepów trafiło ponad 120 tys. wadliwych szczoteczek i 150 tys. wymiennych główek do nich przeznaczonych.
Urząd Ochrony Konkurencji i Konsumentów otrzymał informację od brytyjskich władz nadzoru rynku o działaniach podjętych przez Gillette Group UK Ltd w celu wycofania z rynku elektrycznej szczoteczki do zębów Oral-B CrossAction Power Battery Operated Toothbrush oraz wymiennej główki Oral-B CrossAction Power Brush Head Refills. Od lutego do października bieżącego roku na polski rynek trafiło około 120 tys. szczoteczek oraz 150 tys. główek, w których może ujawnić się wada. Polega ona na możliwości odłączenia się (podczas używania) od korpusu szczoteczki jej główki, co może prowadzić do połknięcia tej części lub nawet zadławienia. Zgodnie z posiadanymi przez Urząd informacjami, 27 października bieżącego roku spółka Gillette rozpoczęła wycofywanie z polskiego rynku opisywanych modeli szczoteczek oraz wymiennych główek.

Opr. Michał Franczak

Zawsze jedna cena!
I kropka.
Nokia 6100
69 zł* brutto
cena brutto
75gr
minuta
cena brutto
20gr
sms
cena brutto
40gr
mms
Nokia 3100
1 zł* brutto
*dla kwoty deklarowanej 75 zł
W nowej ofercie Jedna Idea jest zawsze jedna cena za minutę, SMS-a i MMS-a. Niezależnie od tego do kogo i o jakiej porze dzwonisz, SMS-ujesz, MMS-ujesz, zawsze płacisz tyle samo. Pamiętaj! Teraz możesz rozmawiać nawet kilka sekund, gdyż Twoje rozmowy rozliczane są co sekundę już od początku połączenia. Taka jest nowa Jedna Idea.
Jedna Idea, a tyle możliwości. I kropka.
LUX
Białystok ul. Sienkiewicza 26 tel/fax. (85) 653 77 49
Grajewo ul. Ełcka 12B tel/fax: (086) 273 83 71
Łomża ul. Broniewskiego 22 tel/fax: (086) 219 90 73
Ostrołeka ul. Prądzyńskiego 4/8 tel/fax: (029) 764 83 00
Zambrów ul. Białostocka 22G tel/fax: (086) 271 00 66
Informacja Handlowa 0801 234 567; Koszt połączenia: 1 jednostka taryfikacyjna wg cennika TPSA; www.idea.pl
IDEA
Łączy Cię z ludźmi

KURTKI SKÓRZANE OD
499 zł
OCHNIK
LEATHER WEAR
WYPRZEDAŻ
FUTRA PANDA
CARMEN COLLECTION
WITTCHEN
Samsonite
odzież skórzana
galanteria skórzana
futra, torby, kożuchy
BIAŁYSTOK
- Świat Skóry, C.H. Auchan, ul. Produkcyjna 84
- Anna, ul. Lipowa 4
- C.H. Park, ul. Św. Rocha 33, lok. 38 i 107
SUWAŁKI
C.H. Wigry, ul. Noniewicza 93, lok. 1 i 10