DZISIAJ KRAMIK OGŁOSZENIOWY

10962 OGŁOSZENIA DROBNE!

Jedyny taki dodatek z tak dużą ilością ogłoszeń

Nie zapomnimy

Legendarny „Kurier z Warszawy", żołnierz AK, dyrektor sekcji polskiej Radia Wolna Europa, wielki patriota, wielki człowiek – taki pozostanie w naszej pamięci Jan Nowak-Jeziorański. W archikatedrze św. Jana Chrzciciela na warszawskiej Starówce odprawiono wczoraj koncelebrowaną mszę św. w jego intencji. – Żegnamy świadka wolności i prawdy – mówił o Nowaku-Jeziorańskim abp Józef Życiński.

Czytaj na str. 15.

POMYŚL I WYGRAJ

Dziś ponownie proponujemy naszym Czytelnikom „łamanie głowy". Zamieszczamy aż dwie strony z krzyżówkami panoramicznymi. A więc pomyśl, rozwiąż i wygraj nagrodę!

Krzyżówki na str. 16. i 17.

Wystarczy zakołysać biodrami

Dancingi zniknęły z restauracji, a prywatki - z naszych mieszkań. Coraz rzadziej spotykamy się ze znajomymi, by potańczyć. Jeśli jednak ktoś uważa, że mieszkańcy Podlasia zrezygnowali z tego najprzyjemniejszego sposobu poruszania się, bardzo się myli. Tańczymy chyba jeszcze więcej niż kiedyś, tyle że w... klubach osiedlowych, na szkolnych salach gimnastycznych, a czasami nawet w filharmonii. A jakie tańce preferują Podlasianie?

– czytaj jutro w Magazynie TYDZIEŃ

POMAGAMY W ROZLICZENIACH!

Oryginalne druki do rozliczeń podatkowych z „Gazetą Współczesną" GRATIS!!!

Szczegóły na str. 8.

GAZETA Współczesna

27 stycznia 2005
CZWARTEK
1,50 zł (w tym 7% VAT)
Nr 19 (15.689); nakład 35.000
DZIENNIK REGIONALNY BIAŁYSTOK ŁOMŻA SUWAŁKI EŁK OSTROŁĘKA
Zadzwoń do nas: Białystok 0 800 127067 Dział miejski 748 74 65, 748 74 66 Biuro ogłoszeń 748 74 30
e-mail: gazeta@wspolczesna.pl; www.wspolczesna.pl
DZIEŃ DOBRY BIAŁYSTOK

Były wiceminister zamieszany w sprawę wielomilionowych strat w białostockim Holdingu Fasty

Spółka podejrzanych

Jerzy D., prezes kilku spółek z grupy kapitałowej Fasty, były wiceminister przekształceń własnościowych, został wczoraj zatrzymany przez funkcjonariuszy białostockiej delegatury Agencji Bezpieczeństwa Wewnętrznego. Jest on dziesiątym podejrzanym w sprawie spowodowania wielomilionowych strat w łódzkiej spółce, należącej do Holdingu Fasty. Blisko rok temu wstawiał się za aresztowanymi w tej sprawie właścicielami Fast.

Jerzy D., prezes kilku fastowskich spółek, w połowie lat 90. był wiceministrem w Ministerstwie Przekształceń Własnościowych, później pełnił funkcje kierownicze w Narodowych Funduszach Inwestycyjnych i Radzie Nadzorczej PZU SA.

Kilka dni wcześniej, w związku z tą sprawą, funkcjonariusze ABW zatrzymali też Anetę F., doradcę podatkowego fastowskich spółek, prywatnie konkubinę jednego ze współwłaścicieli grupy kapitałowej oraz Kazimierza W., prokurenta jednej ze spółek należących do holdingu. Prokuratura Okręgowa w Białymstoku przedstawiła im oraz Jerzemu D. zarzuty oszustwa i niegospodarności.

– Zarzuty dotyczą działania na szkodę Unionteksu SA w Łodzi i wynikają z zawiadomienia o przestępstwie, które w tej sprawie złożyła Najwyższa Izba Kontroli, jak też z materiałów, które zostały zgromadzone w toku dotychczasowego śledztwa – poinformował prokurator Bazyli Telentejuk, zastępca prokuratora okręgowego w Białymstoku.

Prokuratura zastosowała wobec tych trzech podejrzanych zakaz opuszczania kraju oraz poręczenie majątkowe po 50 tys. zł.

Jerzy D., w rozmowie ze „Współczesną", zaprzeczył stawianym mu zarzutom:

– W tej sprawie jest wiele nieporozumień – uważa.

Jerzy D. twierdzi, że prokuratura nie dotarła jeszcze do ważnych dokumentów. I, według niego, zarzuty nie mogą zostać utrzymane.

Jednymi z pierwszych zatrzymanych w tej sprawie byli właściciele Holdingu Fasty: prezes Wojciech T. i dyrektor finansowy Grzegorz Ł. Według prokuratury, wyprowadzili oni z łódzkiego Unionteksu towary i akcje. Jako zapłatę przekazano bezwartościowe udziały w spółkach grupy kapitałowej Fasty. I tak łódzka spółka straciła majątek warty około 8 mln zł.

Szefowie Fast trafili do aresztu blisko rok temu. Wtedy w ich obronie stanął właśnie Jerzy D. Twierdził, że Fasty istnieją tylko dzięki obecnym prezesom, to oni je uratowali i ma na to dowody. Prezesów bronili też związkowcy, pracownicy, kooperanci zakładu, a nawet osoby, związane ze światem mediów i polityki. Sąd później zamienił szefom Fast areszt na poręczenie majątkowe po 200 tys. zł.

Ale sprawa nadal trwa. Według oskarżenia, właściciele Fast nie działali bowiem sami. Prokuratura rozszerzyła też zarzuty dla Grzegorza Ł. Teraz dotyczą one nie tylko działania na szkodę Unionteksu, ale też Przedsiębiorstwa Handlu Tekstyliami.

(mr)

Tak powstawał holding

Białostockie Zakłady Przemysłu Bawełnianego Fasty SA to największa na Podlasiu firma branży tekstylnej. W latach 90. zostały sprywatyzowane, a następnie z przedsiębiorstwa wydzielono spółki. Na bazie Fast właściciele stworzyli holding firm włókienniczych. W 2001 r. zadłużony na kilkadziesiąt milionów zł Holding Fasty SA kupił udziały w Zakładach Przemysłu Bawełnianego Uniontex SA w Łodzi. I, według prokuratury, to właśnie temu zakładowi szkodzili właściciele holdingu.

REKLAMA

PMB-MARKET
NAJLEPSZA CENA W MIEŚCIE!
Karczek wieprzowy bez kości*
tylko 11,99 zł/kg
PMB *Oferta ważna do wyczerpania zapasów
SIEĆ SKLEPÓW PMB MARKET ZAPRASZA NA ZAKUPY !!!!
D23805gwbh

KARTKA Z KALENDARZA

27

STYCZNIA 2005

27. DZIEŃ ROKU

ZŁÓŻ ŻYCZENIA:
Anieli
Jerzemu

WSCHÓD 7.19 ZACHÓD 16.02

1302 – Dante Alighieri został skazany na wygnanie z Florencji;
1756 – w Salzburgu przyszedł na świat Wolfgang Amadeus Mozart, kompozytor austriacki, autor „Eine Kleine Nachtmusik", „Wesela Figara", „Czarodziejskiego fletu";
1905 – ogłoszenie strajku powszechnego w Królestwie Polskim;
1926 – W Wielkiej Brytanii odbył się pierwszy publiczny pokaz najnowszego osiągnięcia techniki – telewizji;
1939 – w Polsce zakończył wizytę minister spraw zagranicznych Niemiec Joachim Ribbentrop;
1944 – po 900 dniach oblężenia Leningrad został uwolniony z blokady;
1945 – wyzwolenie hitlerowskiego obozu koncentracyjnego Oświęcim-Brzezinka;
1952 – opublikowanie projektu polskiej konstytucji;
1973 – w Paryżu podpisano porozumienie w sprawie zwieszenia broni w Wietnamie.

NA DRUGIE ŚNIADANIE
Adres: „Gazeta Współczesna", ul. św. Mikołaja 1, 15-950 Białystok
Telefon: (0-85) 748-74-74
E-mail: piotrus@wspolczesna.pl

POGODA

DZIŚ. *Zachmurzenie całkowite. Opady śniegu, okresami dość intensywne i intensywne. Wiatr północno-wschodni i północny, umiarkowany, zawieje i zamiecie śnieżne, w godz. nocnych słabnący. Uwaga! Bardzo trudne warunki drogowe!*

JUTRO. *Zachmurzenie duże z przejaśnieniami. Opady śniegu miejscami dość intensywne. Wiatr słaby, okresami umiarkowany, przeważnie północno-wschodni. Uwaga! Bardzo trudne warunki drogowe!.*

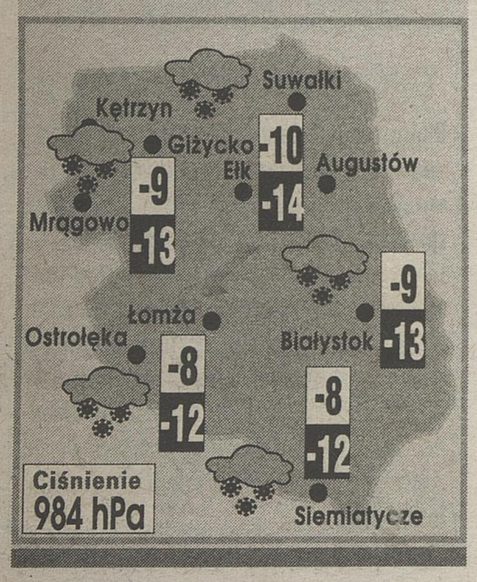

Jest miłym i przyjemnym zwierzęciem. Jego hodowcy przestrzegają jednak, że zawsze trzeba mieć...

Oko na dzika

Zaczęło się od lochy o imieniu Mańka i odyńca Franka. Teraz stado dzików z hodowli Leszka Huryna, leśniczego z Sidry, liczy 20 sztuk.

D. Biziuk

Leszek Huryn i jego stado

Pan Leszek przyznaje, że już pierwsze spotkanie z dzikiem nauczyło go czuć respekt do tego zwierzęcia.

– Byłem początkującym myśliwym. Wybrałem się na polowanie. Wspólnie z kolegą wytropiliśmy potężnego dzika. Ważył jakieś 180 kilogramów. Strzeliłem w jego kierunku dwa razy, dzik padł na ziemię. Podszedłem do mojego trofeum. Nagle zwierzę zerwało się na równe nogi. Nie wiem, co by było, gdyby kolega nie zdążył dobić zwierzęcia celnym strzałem – wspomina Leszek Huryn.

Pięć lat temu leśnik dowiedział się, że jego znajomy z Piły prowadzi hodowlę dzików. Mężczyzna nie radził sobie z ich utrzymaniem, dlatego szukał kogoś, komu mógłby przekazać zwierzęta. Ostatecznie trafiły one do Sidry.

– Najpierw sprowadziłem dwie sztuki. Nazwałem je Mańka i Franek. Mam tę parę do dnia dzisiejszego. Kolejne dziki też nosiły jakieś imiona. Teraz przestałem już im je nadawać, bo wszystkich bym nie zapamiętał – mówi hodowca.

Na wolności dziki żerują nocą, natomiast w zagrodzie Leszka Huryna dostają jeść na każde zawołanie. Najbardziej smakuje im kukurydza, żołędzie, ziemniaki, owies, pszenica i buraki pastewne. Generalnie rzecz biorąc – dzik niczym nie pogardzi.

– Obok zagrody dzików znajduje się ogrodzenie bażantów. Czasami któryś z ptaków omyłkowo wskoczy do sąsiadów. W ciągu czterech minut po bażancie nie ma najmniejszego śladu. Dzikom smakują też kanapki – dodaje Leszek Huryn.

Stado, choć oswojone, nie toleruje obcych.

– Mnie i moją żonę nasze dziki traktują niczym rodziców. Chodzą za nami krok w krok. Raz się zdarzyło, że jeden z dzików wsiadał za żoną do samochodu. To wspaniałe zwierzęta. Nie potrafiłbym zabić ani jednej sztuki ze swojej hodowli, tak się z nimi zaprzyjaźniłem. Pomimo tej sympatii wciąż pamiętam, że na dzika trzeba mieć oko, bo to przecież dzikie zwierzę – przyznaje leśniczy z Sidry.

W najbliższym czasie obok jego domu pojawią się daniele.

(db)

Podlaskie czorty i biesy

Bagienny diabeł Kurówka

Według podań ludowych, każda okolica na Podlasiu miała swojego lokalnego złego (a czasem dobrego) ducha. W rozlewiskach Narwi zadomowił się straszny Kurówka.

Narwiański Park Narodowy to bezkresna, bajeczna kraina trudnych do przebycia bagien, moczarów i dorzecza wielokorytowej rzeki. Nocami – od zmroku do piania pierwszych kurów – staje się ona światem ciemności pełnym drapieżnych stworzeń, topielców i topielic, którego panem i dziedzicem jest diabeł Kurówka. Wieś Kurowo wzięło zapewne nazwę od bagiennego czorta.

– Niektórzy twierdzą, że lepiej nie wspominać diabła Kurówki ani za dnia, ani w nocy – opowiada Janusz Koronkiewicz, zbieracz regionalnych podań i baśni. – Jeśli kogo zmrok wśród bagien zaskoczy, lepiej niech drogi powrotnej sam nie szuka i ranka w trzcinach doczeka, bo łatwo utopić się może.

Most i wojny

Miejscowa ludność od dawien dawna pokonywała rzekę na łódkach zwanych pychówkami. W czasach rozbiorów, kiedy Podlasie przyłączono do Rosji, car Mikołaj II uznał, że sprawna przeprawa przez Narew może mieć znaczenie strategiczne i polecił usypanie grobli oraz wybudowanie drewnianego mostu. Wybrano miejsce poniżej Kruszewa i Kurowa, w głównym nurcie rzeki. Most miał tyle metrów długości, ile rok dni kalendarzowych.

W czasie I wojny światowej artyleria niemiecka ostrzelała most w Kurowie, który spłonął. W okresie międzywojennym odbudowano most, ale w roku 1939 spaliły go wycofujące się oddziały polskie. Miejscowi mówią, że po każdej odbudowie wybucha wojna, lepiej więc nie podejmować następnej renowacji. Ocalałe przyczółki po obu stronach rzeki stanowią ciekawe punkty widokowe. Prowadzą do nich długie groble, obsadzone starymi wierzbami, w których dziuplach w ciągu dnia lubi wylegiwać się sam diabeł Kurówka.

Czort o zielonych oczach

Według relacji świadków, Kurówka był czortem niewielkiej postury, latem o zielonych, a zimą o słomkowo-żółtych włosach, skośnych, pozbawionych rzęs białych oczach i ruchliwym garbatym nosie. Sapał i węszył nim w powietrzu niczym odyniec.

– Co do Kurówki, jak i pozostałych diabłów zadomowionych na Podlasiu, to nie są one tak okrutne, jak o nich ludzie mówią. Lucyfer każdemu z nich nadał nieco inny, śmieszny wygląd, aby w folklorystyczne opowieści o istnieniu diabła ludzie nie wierzyli, a on mógł sobie działać bez żadnych przeszkód – kończy opowieść Janusz Koronkiewicz.

(a)

FOTKI Z DNA SZUFLADY

Oto najstarsze zdjęcia spośród nadesłanych nam przez Zofię Mrówkę z Białegostoku, laureatkę naszego konkursu z ubiegłego tygodnia. „Fotografia pochodzi z lat 1934-35, przedstawia spacer ulicą Lipową w Białymstoku. Moja mama, która urodziła się w 1928 roku ma tu 6-7 lat i idzie pod rękę ze swoją mamą, a moją babcią" – napisała nasza Czytelniczka. Nasz konkurs fotograficzny trwa. Aby wziąć w nim udział, wystarczy nadesłać nam zdjęcia, na których utrwalono zabawne sytuacje sprzed lat. Raz w tygodniu nagradzać będziemy autora najlepszej – naszym zdaniem – fotografii. Autorzy zdjęć, którzy chcieliby je odzyskać, powinni to wyraźnie zaznaczyć i podać adres zwrotny. Redakcja odeśle fotografie.
Uwaga, najciekawsze zdjęcia, które prześlecie Państwo na nasz konkurs, trafią do Muzeum Podlaskiego w Białymstoku, gdzie zostaną zarchiwizowane.

DOWCIP ZA DYCHĘ

Tatuś jest na spacerze z 4-letnim Jasiem. Syn pyta ojca:
– A dlaczego ta pani i pan trzymają się za ręce?
– Bo to są narzeczeni.
– Tatusiu, a ta pani i pan nie trzymają się za ręce. Dlaczego?
– Bo to jest małżeństwo – odpowiada ojciec.

Spotykają się dwie koleżanki.
– Byłaś w sprawie tej pracy z ogłoszenia?
– Tak.
– No i jak ci poszło?
– Nie przyjęli mnie. Trzeba mieć najwyżej 25 lat i przynajmniej 20-letni staż pracy. Ja mam 25-letni staż, bo pracuję od 20 roku życia.

Nadesłała: Danuta Biedrzycka z Łomży

Kelner do klienta:
– Pan przewrócił szklankę z kawą!
– Skądże! Ta kawa była tak słaba, że sama się przewróciła.

Nadesłała: Marta Sadowska z Warszawy

Zapraszamy Czytelników do wzięcia udziału w naszej zabawie. Przesyłajcie Wasze ulubione żarty. Raz w tygodniu (w piątek) wybieramy kpiarza, który w nagrodę otrzymuje 10 złotych.

PRZEDMIOTY WOKÓŁ NAS

Na kartce pisz

Komu zawdzięczamy wynalezienie karty pocztowej? Tego nie wiadomo. Francuzi uważają, że została ona wynaleziona podczas wojny z Prusakami w 1870 r. przez nieznanego z nazwiska cenzora francuskiej poczty polowej. Człowiek ów doszedł do wniosku, że korespondencja z frontu powinna być krótka, rzeczowa, dotycząca tylko najważniejszych spraw osobistych i łatwa do sprawdzenia. Wprawdzie znaleźli się w dowództwie obrońcy dobrych obyczajów, którzy skrytykowali projekt jako rzecz „wysoce nieprzystojną", twierdząc, że „dyskrecja jest sprawą honoru", ale większość cierpiąca na wstręt do pisania długich listów wypowiedziała się za wprowadzeniem karty.

Z kolei Niemcy uważają, że twórcą karty pocztowej był Heinrich von Stephan, który na Konferencji Pocztowej Krajów Niemieckich zgłosił postulat traktujący o możliwości korespondencji na pozbawionej koperty kartce. Jedna jej strona miała być przeznaczona na adres, a druga na informacje. Projekt ten jednak nie został wówczas przyjęty.

Oficjalnie karty pocztowe wynaleziono w lipcu 1875 roku, kiedy uchwałą Światowego Związku Pocztowego zostały one zatwierdzone do międzynarodowego obiegu. Obecnie za wynalazcę pocztówki uważa się Emanuela von Hermana, profesora akademii wojskowej, który w 1869 roku opublikował w prasie niemieckiej artykuł o nowym sposobie korespondowania, jego zaletach, praktyczności i wyższości nad sposobem dotychczasowym.

Po oficjalnym zatwierdzeniu pocztówki do międzynarodowego obiegu zaczęła ona robić błyskawiczną karierę, stała się widomym znakiem nowoczesności piszącego. Brak czasu wchodził w modę, człowiek z eleganckiego świata musiał się śpieszyć, a długie epistoły wypisywali już tylko staroświeccy parafianie.

(ew)

paw

W rezolucji Parlamentu Europejskiego Polacy są wymieniani wśród ofiar Oświęcimia dopiero na czwartym miejscu – po homoseksualistach!

Eurofałszowanie historii

Kto został zamordowany w obozie zagłady Auschwitz? „Żydzi, Romowie, homoseksualiści, Polacy i przedstawiciele innych narodów"! A kto założył ten obóz? Niemcy czy naziści? W Parlamencie Europejskim trwa spór o historię, a dokładniej – o sformułowanie tekstu rezolucji na temat holokaustu. O tym, czy Polacy mają być wymienieni po homoseksualistach, europosłowie debatowali w środę do późnego wieczora.

Projekt dokumentu, przyjmowanego w 60. rocznicę wyzwolenia Auschwitz, wywołał burzliwą dyskusję wśród uczestników obrad.

Kompromisowy projekt, przyjęty przez sześć ugrupowań parlamentarnych, oburzył wielu polskich posłów. Punktem spornym stały się dwa sformułowania. Pierwsze dotyczyło tego, jak nazwać Auschwitz-Birkenau. Najpierw był to „nazistowski obóz zagłady w Polsce". Przeciwko takiemu sformułowaniu natychmiast zaprotestował Bolesław Geremek. Ale Sarah Ludford z Wielkiej Brytanii nie zgodziła się na nazwanie Auschwitz obozem niemieckim.

– Nie wszyscy Niemcy byli nazistami, nie wszyscy naziści byli Niemcami – argumentowała.

Ostatecznie ustalono, że w rezolucji będzie mowa o „hitlerowskim nazistowskim obozie zagłady Auschwitz-Birkenau".

– Nie możemy się zgodzić na „wersję minimum", w której nie ma mowy o tym, że był to obóz zbudowany przez Niemców i że to właśnie oni są odpowiedzialni za zbrodnie tam popełnione – podkreślał Bogusław Rogalski, poseł LPR z okręgu podlasko-warmińsko-mazurskiego, w imieniu całego swego klubu. Dziś Liga zagłosuje więc przeciwko rezolucji.

Eurodeputowani PiS-u zapowiadają natomiast zgłoszenie poprawki i wprowadzenie zapisu „niemiecki, nazistowski obóz zagłady":

– Jest to odpowiedź na pojawiające się w światowych mediach sformułowanie, że Auschwitz był polskim obozem – wyjaśniał poseł Michał Kamiński.

Drugie sporne sformułowanie, dotyczące ofiar Auschwitz, stawia Polaków dopiero na czwartym miejscu w gronie pomordowanych, za Żydami, Romami i homoseksualistami.

– Jeśli moja grupa nie zgłosi poprawki, by Polaków nie wymieniać po homoseksualistach, to sam złożę taką poprawkę – zapowiedział Dariusz Rosati z Socjaldemokracji Polskiej.

Rezolucję zamierzają poprzeć posłowie PO i Unii Wolności:

– Jest to dobra rezolucja i zasługuje na poparcie – stwierdził poseł Jacek Saryusz Wolski z PO. **(ka)**

KTO ZGINĄŁ W OŚWIĘCIMIU?
- **1,1 mln Żydów**
- **150 tys. Polaków**
- **23 tys. Romów**
- **15 tys. sowieckich jeńców wojennych**
- **najwyżej kilkudziesięciu homoseksualistów (na podst. dokumentów z Muzeum Auschwitz-Birkenau)**

Barbara Kudrycka, eurodeputowana PO:

– Będę głosować za tym, by w rezolucji znalazło się sformułowanie „niemieckie nazistowskie obozy koncentracyjne". Za dużo było już fałszowania historii, a obozy zbyt często identyfikowano z Polską. Trzeba w końcu wyraźnie zapisać, kto odpowiadał za powstawanie obozów. Co do drugiego spornego sformułowania – moja grupa polityczna będzie walczyć o to, by grupy narodowe i mniejszościowe wymieniane były według liczby ofiar. Z naszych informacji wynika, że w Auschwitz było 40 homoseksualistów, Polaków – nieporównywalnie więcej.

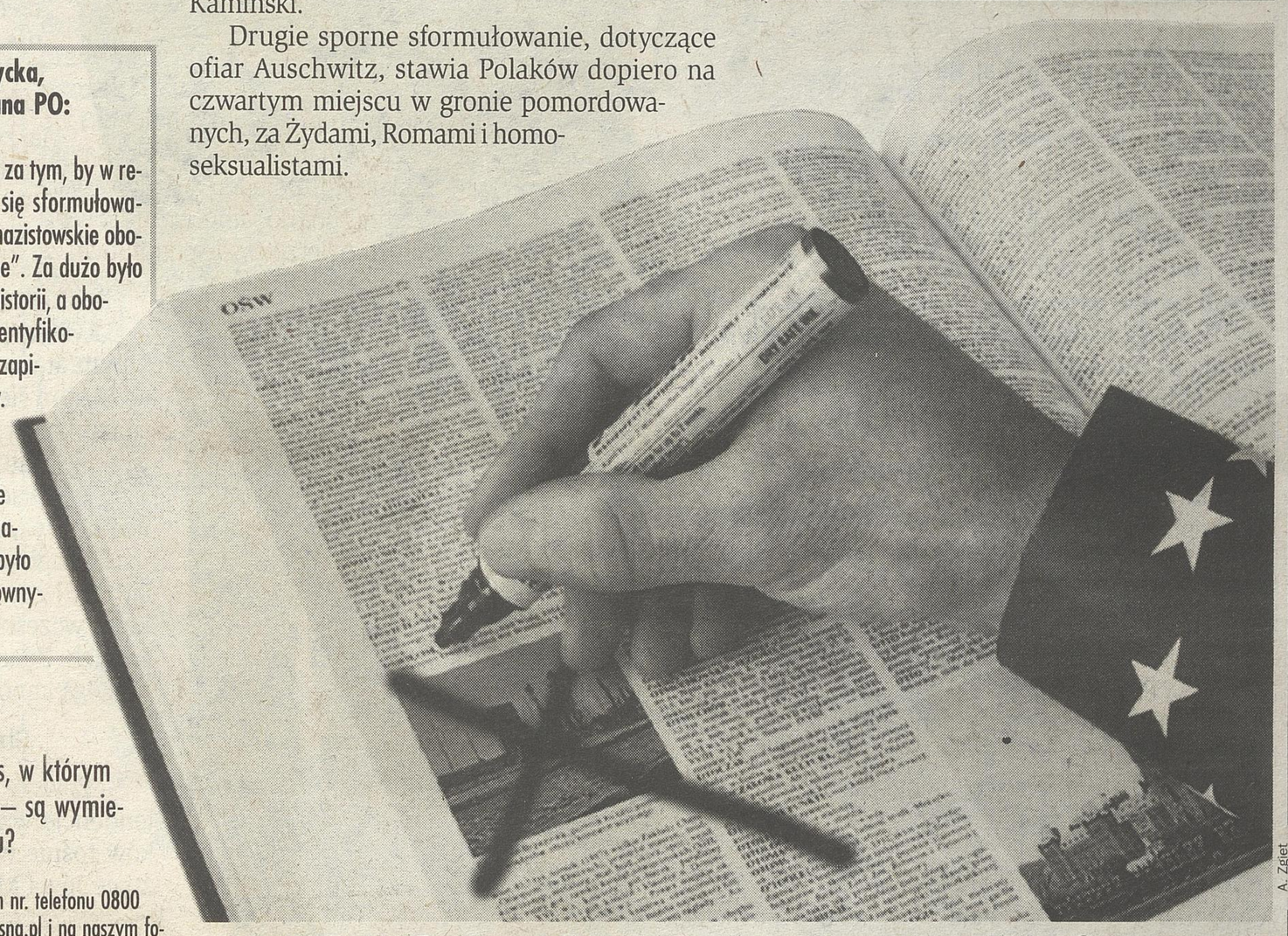

A. Zgiet

Ugrupowania w Parlamencie Europejskim unikają zapisu o tym, że obóz w Oświęcimiu został stworzony przez Niemców

Pytanie dnia

Czy zgadzają się Państwo na zapis, w którym Polacy – jako ofiary Oświęcimia – są wymienieni dopiero na czwartym miejscu?

Na Państwa opinie czekamy pod bezpłatnym nr. telefonu 0800 127 067, adresem e-mail: studio@wspolczesna.pl i na naszym forum internetowym: www.wspolczesna.pl

Będzie kasacja wyroku białostockiego sądu

Cena „złego urodzenia"

Sąd Najwyższy zajmie się precedensową sprawą o odmowę badań prenatalnych w łomżyńskim Szpitalu Wojewódzkim.

Kasację od wyroku białostockiego Sądu Apelacyjnego składa zarówno szpital, który domagał się oddalenia pozwu, jak i małżeństwo Wojnarowskich, które walczyło o ponad 1,7 mln zł.

W ub.r. białostocki sąd przyznał Barbarze Wojnarowskiej z Łomży 60 tys. zł, które ma jej wypłacić szpital jako zadośćuczynienie za to, że nie skierowano kobiety na badania prenatalne. W imieniu Wojnarowskich kasację złożył adwokat z Helsińskiej Fundacji Praw Człowieka, która zainteresowała się tą sprawą.

Precedensowy pozew przeciwko szpitalowi i lekarzom małżeństwo Wojnarowskich z Łomży złożyło w marcu 2002 r. Historia zaczęła się od tego, że w 1999 r. Barbara Wojnarowska w łomżyńskim Szpitalu Wojewódzkim poprosiła o wykonanie aborcji. Kobieta była w drugiej ciąży, a miała już jedno dziecko dotknięte dysplazją – rzadką chorobą genetyczną. Pracownicy szpitala nie zgodzili się na przeprowadzenie zabiegu usunięcia ciąży. Barbara Wojnarowska chciała więc, by skierowano ją na badania prenatalne, które potwierdziłyby lub wykluczyły, że drugie dziecko będzie dotknięte chorobą. Tego także jej odmówiono. W tym samym roku kobieta urodziła córeczkę z dysplazją.

Małżeństwo Wojnarowskich zażądało ponad 1,7 mln zł odszkodowania i zadośćuczynienia, m.in. na koszty leczenia, rehabilitacji i renty dla córki. **(mr)**

Plama na mundurze

32-letni policjant z Sejn stanie przed sądem za przyjęcie łapówki i oszustwo. Suwalska prokuratura skierowała w tej sprawie akt oskarżenia do Sądu Rejonowego w Sejnach. Oskarżyła Dariusza S. o to, że w 2003 r. przyjął 4,5 tys. zł łapówki za odstąpienie od czynności służbowych. W zamian za pieniądze miał nie sporządzić wniosku o tymczasowe aresztowanie pasera samochodów z Wielkopolski. Drugi zarzut dotyczy oszustwa wobec innej osoby. Policjant miał wyłudzić 100 euro za sprawdzenie w rejestrze samochodów, czy auto nie jest kradzione.

Policjant zatrzymany został w kwietniu ub.r. przez funkcjonariuszy z Komendy Głównej Policji. **(PAP)**

Zanim wyruszysz w trasę, oczyść samochód!

Mandaty za śniegową czapę

Za jazdę nieodśnieżonym lub... brudnym samochodem grożą mandaty. Zgodnie z przepisami ruchu drogowego, szyby powinny zapewniać kierowcy widoczność, a klosze reflektorów i tylnych świateł – przepuszczać światło żarówek, a tablica rejestracyjna musi być czytelna.

– Nie może być tak, że kierowca „wyskrobie" z lodu malutki kawałek przedniej i tylnej szyby i wyrusza w trasę – mówi kom. Jacek Dobrzyński, rzecznik prasowy Komendanta Wojewódzkiego Policji w Białymstoku. – Przecież z powodu ograniczonej widoczności naraża na niebezpieczeństwo siebie, swoich pasażerów i innych kierowców. Jeśli nie oczyści np. bocznych szyb, nie może przecież korzystać z bocznych lusterek.

Nie można też podróżować z „czapą" śniegu na dachu, gdyż w czasie jazdy śnieg może zasypać przednią czy tylną szybę lub też... spaść na pojazd jadący z tyłu. Za jazdę zaśnieżonym samochodem, z niewidocznymi światłami i tablicą grozi mandat w wysokości do 500 zł.

Z kolei inspektorzy transportu drogowego, sprawdzając stan techniczny pojazdu, kontrolują poziom płynu hamulcowego i... zawartość pojemników do spryskiwaczy. Za niewłaściwe przygotowanie pojazdu do drogi grożą mandaty. **(jg)**

A. Zgiet

Kierowca tego auta miałby duże szanse na mandat

Monieckie starostwo poszkodowane

Geodeci się poPiSali

Prokuratura Rejonowa w Białymstoku postawiła zarzuty przeciwko czterem geodetom: Jerzemu P., Edwardowi K., Andrzejowi R. i Janowi Z., którzy mieli działać na szkodę Starostwa Powiatowego w Mońkach.

Andrzej R. nadal pracuje w monieckim urzędzie. Jerzy P. i Edward K. to krewni senatora Krzysztofa Jurgiela z PiS.

– Pierwszy z panów jest mężem siostry mojej żony, natomiast drugi – moim przyrodnim bratem – potwierdził senator Jurgiel.

Z kolei Jan Z. jest pełnomocnikiem powiatowym PiS w Mońkach.

– Nie znam tego zagadnienia i nie będę komentować. Mogę zapewnić, że w naszej partii bardzo szybko reagujemy w przypadkach łamania prawa. Jeśli rzeczywiście się okaże, że doszło do jakichś naruszeń, to podejmiemy odpowiednie kroki – zapewnił Krzysztof Putra, prezes Podlaskiego Zarządu Regionalnego PiS.

Z naszych informacji wynika, że czterej geodeci dopuścili się nieprawidłowości przy odbiorze pracy wykonanej na zlecenie starostwa przez jedną z firm, która świadczy usługi geodezyjne.

– Prokuratura prowadzi na razie czynności wyjaśniające – dowiedzieliśmy się w Prokuraturze Rejonowej w Białymstoku.

Stroną w postępowaniu jest Starostwo Powiatowe w Mońkach, chociaż starosta powiatu monieckiego nie potwierdził, ani też nie zaprzeczył, że to on złożył zawiadomienie do prokuratury.

– Sprawa jest w toku, więc na razie nie będę wypowiadać się na ten temat. Mogę tylko potwierdzić, że jedna z osób nadal pracuje w starostwie – powiedział starosta moniecki Mirosław Paniczko. **(ap)**

GAZETA współczesna
Chcesz dać reklamę?
ZADZWOŃ
Białystok, tel. (085) 748-74-30
Bielsk Podlaski, tel./fax (085) 730-67-86
Hajnówka, tel./fax (085) 682-59-89
Sokółka, tel. (085) 711-41-89

OPINIE CZYTELNIKÓW

● **Marcin Zadykowicz z Białegostoku:**
– Jestem zbulwersowany tym, że posłowie nie mają ani trochę przyzwoitości. O nas martwią się tylko przed wyborami, a później zapominają. Gdybym miał takie dochody jak poseł Zaworski, to nie miałbym sumienia, żeby brać poselską pensję. To smutne, że ludziom do szczęścia potrzebne są tylko pieniądze. Na dodatek nie potrafią się nimi dzielić.

● **Mieszkaniec Białegostoku:**
– To prawda, że postępowanie posła Zaworskiego jest nieetyczne. Przypuszczam, że suwalskimi sękaczami zajadają się wszyscy posłowie w sejmie. Dlatego też żaden z nich nie wypomni Zaworskiemu, że postępuje on nieetycznie.

● **Czytelnik z Białegostoku:**
– Tekst, dotyczący działalności posła Zaworskiego przeczytałem z dużym zainteresowaniem. Ale najbardziej mnie martwi, że ten pan czuje się w porządku. Dziwi mnie dobre samopoczucie posła. Tylko pozazdrościć.

● **Czytelnik z Ciechanowca:**
– Moje wnuki nie mają się czym zająć. Są ferie, a Dom Kultury – nieczynny. Strasznie mnie to denerwuje, bo z tego co wiem, to jest dyrektor tej placówki, a tymczasem budynek jest zamknięty na cztery spusty. Przecież dzieci i młodzież potrzebują rożnych rozrywek. Nie mogą cały czas siedzieć przed komputerem.

● **Maria W. z Białegostoku:**
– Jako mieszkankę Białegostoku strasznie mnie denerwują wszystkie afery, które wybuchają w Urzędzie Miasta. Czy nie ma tam żadnej kontroli wewnętrznej? Należy zauważyć, że większość afer ujawnia prasa! Co więc robi prezydent i jego zastępcy? Dlaczego pozwala na to, żeby wokół urzędu było tyle smrodu?

● **Anna Wojnowska z Białegostoku:**
– Nie bardzo chce mi się wierzyć, że w Białymstoku w końcu powstanie deptak. Władze Białegostoku już tyle razy obiecywały i na nic się to zdało. Żyję jednak nadzieją, że tak się stanie. Myślę, że to sposób na to, żeby miasto nabrało jakiegoś charakteru. (ap)

● **Anna A. z Białegostoku:**
– Niedawno w białostockim „Centralu" kupowałam środki przeciwko molom. Mocno zdziwiłam się, gdy ekspedientka poprosiła o wypełnienie kartki z podaniem imienia i nazwiska nabywcy, dokładnego adresu i nr telefonu. Przecież nie kupowałam broni palnej, ani materiału wybuchowego. Nie mam zamiaru nikogo otruć. Kto gromadzi te kartki i w jakim celu? (h)

EKSPRESEM

▮ Wczoraj w Białymstoku przy ul. Prowiantowej wybuchł pożar drewnianego, opuszczonego budynku mieszkalnego, krytego dachówką. W wyniku pożaru spalił się szczyt budynku, częściowo konstrukcja dachu oraz ściany. Straty oszacowano na ok. 25 tys. zł. Strażacy nie dopuścili, aby ogień rozprzestrzenił się na dwa sąsiednie domy. Wartość uratowanego mienia oszacowano na 60 tys. zł.

▮ Wczoraj. ok. godz. 17 samochód star uderzył w furmankę, którą podróżowali ludzie. Poszkodowane osoby zostały odwiezione do szpitala.

(ap)

TELEFON DYŻURNY

0-800 127-057

Dziś dyżuruje red. Agnieszka Kaszuba

Coraz więcej Podlasian wstępuje do partii, które po wyborach będą prawdopodobnie rządzić Polską

Prawicowość przedwyborcza

Na Podlasiu rośnie liczba członków tych partii, które mają szansę na przejęcie władzy w następnej kadencji Sejmu. Platforma Obywatelska tworzy struktury w terenie, a do siedziby Ligi Polskich Rodzin w Białymstoku przychodzą zainteresowani kandydowaniem do parlamentu. Rosną też szeregi NSZZ „Solidarność".

Choć nie wiadomo jeszcze, kiedy będziemy wybierać nowych parlamentarzystów, najaktywniejsi już teraz starają się zapewnić sobie miejsca na listach „słusznych" partii.

Paltforma rośnie

W tym roku boom przeżywają organizacje prawicowe, bo to one prawdopodobnie przejmą władzę w Polsce. Do warszawskiej siedziby Młodych Demokratów (młodzieżówki Platformy Obywatelskiej) w ciągu tygodnia zgłasza się kilkanaście nowych osób. W Białymstoku pojawiają się dwie-trzy osoby tygodniowo.

– Od momentu, gdy w sondażach Platforma zaczęła zdobywać coraz większe poparcie, przychodzi do nas sporo ludzi – mówi Filip Tagil, przewodniczący Młodych Demokratów w Białymstoku.

Sama Platforma Obywatelska także cieszy się zainteresowaniem. Choć liczba wszystkich członków tej partii na Podlasiu nie przekracza tysiąca, dzięki rosnącemu poparciu PO udało się niedawno stworzyć struktury terenowe:

– Mamy już swoje organizacje w Hajnówce i Czeremsze, wciąż powstają nowe koła w powiatach ziemskich: białostockim i łomżyńskim. I rośnie nam liczba członków w Białymstoku – wymienia Lech Dzienis, sekretarz Zarządu Regionu Podlaskiego PO.

Andrzej Fedorowicz, prezes podlaskiej LPR: – „Ptaszki", które proponują, że mogą kandydować na posłów z list LPR, w ogóle nas nie interesują.

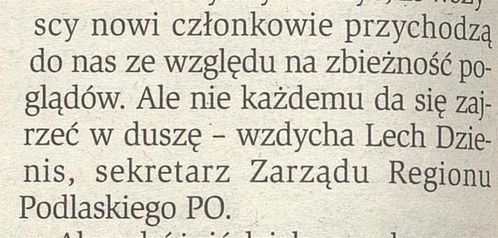

Józef Mozolewski, przewodniczący Podlaskiego Zarządu Regionu NSZZ „Solidarność": – W okresie przedwyborczym liczba naszych członków rośnie nawet o 10 procent.

Platforma ma jednak świadomość, że mogą do niej trafić osoby, których nie interesuje działalność polityczna, a jedynie dobra praca i stanowiska.

– Chcielibyśmy wierzyć, że wszyscy nowi członkowie przychodzą do nas ze względu na zbieżność poglądów. Ale nie każdemu da się zajrzeć w duszę – wzdycha Lech Dzienis, sekretarz Zarządu Regionu Podlaskiego PO.

Aby odróżnić działaczy od „prywaciarzy", wprowadzono ankiety, którę wypełnić musi każdy nowy członek.

Członek po stażu

Jeszcze trudniej dostać się do Ligi Polskich Rodzin. Najpierw zostaje się sympatykiem partii, dopiero po sześciomiesięcznym stażu kandydackim – jej członkiem.

– Staram się nie skracać sześciomiesięcznego stażu kandydackiego, bo często osoby, które zyskują status członków, natychmiast zaczynają kreować własną politykę – mówi Andrzej Fedorowicz, prezes podlaskiej LPR.

Do Ligi (drugie miejsce w sondażach popularności) coraz częściej przychodzą też osoby, które wcześniej działały już w innych organizacjach. Zdarza się nawet, że same proponują, iż mogą kandydować na posłów z list LPR.

Struktury okazjonalne

– Zawsze w okresie wyborczym notujemy tendencję wzrostową – liczba naszych członków rośnie wtedy nawet o 10 procent – przyznaje Józef Mozolewski, przewodniczący Podlaskiego Zarządu Regionu NSZZ „Solidarność".

– Takie okazjonalne struktury szybko się jednak rozpadają, gdy okazuje się, że w związku nie ma możliwości załatwienia swoich interesów. (ka)

Zarząd województwa ma plan pomocy szpitalom

Finansowy prezent od władz

Powołanie spółki, która weźmie 40 mln zł kredytu albo poręczenie kredytu w takiej wysokości to dwa pomysły na częściowe oddłużenie podlaskich szpitali. W ciągu dwóch tygodni Zarząd Województwa Podlaskiego wybierze jedno z tych rozwiązań.

Obecnie długi szpitali podległych marszałkowi województwa wynoszą około 160 mln zł. Największe zobowiązania mają szpitale wojewódzkie w Białymstoku, Łomży i Suwałkach oraz szpital w Choroszczy. Większość to długi wymagalne.

– Szpitale obecnie nie generują długów. Zostały im zobowiązania z przeszłości – mówi wicemarszałek Krzysztof Tołwiński, odpowiedzialny za służbę zdrowia.

Wczoraj na Zarządzie Województwa Podlaskiego zostały przedstawione pomysły na częściowe oddłużenie szpitali. Jednym z nich jest zawiązanie spółki, która zaciągnęłaby kredyt w wysokości 40 mln zł i przekazała je szpitalom. Albo też zarząd poręczy pożyczki dla szpitali.

40 mln zł kredytu nie zlikwiduje wszystkich problemów podlaskich placówek zdrowotnych. Pomoże jednak szpitalom spłacić długi, o które już upominają się wierzyciele. Zdaniem marszałka, szansa na dalszą poprawę pojawi się w przyszłym roku, gdy będzie można skorzystać z pożyczki z budżetu państwa.

(mr)

Zwolnienia w TP SA coraz bliżej

Cięcie po rachunkach

Rachunki telefoniczne klientów TP SA z Podlasia już za pół roku przestaną być rozliczane w biurach rachunkowych w naszym regionie. Przejmie je Centrum Operacji Księgowych TP SA w Lublinie. Z tego powodu część pracowników prawdopodobnie straci pracę.

Na razie piony rachunkowe TP SA działają prawie we wszystkich polskich miastach.

– W drugiej połowie roku przeniesiemy większość operacji rachunkowych do Lublina – powiedział Roman Wilkoszewski, szef biura prasowego TP SA w Lublinie. – Nie znaczy to jednak, że piony rachunkowe zostaną zlikwidowane w oddziałach całkowicie.

TP SA zapowiada, że w poszczególnych miastach pozostaną komórki rachunkowe. Jednak większość pracowników zostanie przeniesiona do Lublina lub innych działów firmy, a w najgorszym przypadku będzie musiała pożegnać się z pracą.

– Jesteśmy rozczarowani takimi rozwiązaniami, biorąc pod uwagę, że na ten rok firma zapowiedziała, iż zwolni 3,5 tys. pracowników – mówi jeden ze związkowców z Białegostoku.

– Rozumiem, że niektóre decyzje nie będą proste dla pracowników, bo np. trzeba będzie przenieść się do innego miasta, ale czasami jest to jedyny sposób, aby utrzymać miejsce pracy – wyjaśnia Roman Wilkoszewski.

W najbliższych dniach TP SA poinformuje pracowników o ewentualnych zwolnieniach. Związane jest to, jak twierdzi główny udziałowiec firmy France Telecom, z koniecznością obniżenia kosztów TP SA.

(agak)

Koniec kontroli u dentystów

Kontrakt nieważny

Jeden z białostockich gabinetów stomatologicznych straci kontrakt na 2005 rok po kontroli podlaskiego oddziału Narodowego Funduszu Zdrowia. Nie jest on bowiem dostosowany dla osób niepełnosprawnych, jak deklarował jego właściciel.

Dyrekcja zdecydowała się na przeprowadzenie kontroli po tym, jak stomatolodzy, którzy znaleźli się poza listą gabinetów, z którymi fundusz podpisze umowę na świadczenia w 2005 roku, zaczęli zgłaszać różne zastrzeżenia. Twierdzili oni, że część gabinetów, jakie wybrał fundusz, nie ma odpowiedniego sprzętu i personelu. Kontrolerzy sprawdzali więc, czy dentyści mają w swoich przychodniach sprzęt i kadrę, jaką deklarowali przy składaniu ofert. W czasie kontroli nieprawidłowości wykryto tylko w dwóch gabinetach.

– W jednym z nich właściciel w ofercie wykazał, że gabinet jest przystosowany do osób niepełnosprawnych. Okazało się zaś, że jest podjazd do budynku, ale do gabinetu prowadzą jeszcze schody – informuje Grażyna Pawelec, rzecznik podlaskiego oddziału NFZ.

A za przystosowanie gabinetu do osób niepełnosprawnych gabinet otrzymywał 6 punktów. Odjęto je nieuczciwemu stomatologowi i okazało się, że gabinet już nie spełnia wymogów. Dlatego fundusz nie podpisze z nim umowy.

W drugim z gabinetów nie było specjalistycznego fotelu dentystycznego, choć lekarz deklarował, że posiada taki sprzęt. Jednak właściciel udokumentował, że stało się tak nie z jego winy. Po prostu z umowy nie wywiązała się firma, która miała mu ten sprzęt dostarczyć: – Z tym gabinetem podpiszemy umowę warunkową. Na początku lutego ponownie zostanie tam przeprowadzona kontrola – mówi Grażyna Pawelec.

(mr)

Kasjerka z Urzędu Miejskiego została skazana za kradzież

Wadium do kieszeni

Na rok więzienia w zawieszeniu na dwa lata skazał wczoraj białostocki Sąd Rejonowy byłą kasjerkę z Urzędu Miejskiego w Białymstoku. Została ona oskarżona o kradzież z magistratu 28 tys. zł i fałszerstwo. Mirosława J. ma również zwrócić pieniądze, które wzięła sobie z kasy urzędu.

Mirosława J. sama dobrowolnie poddała się karze. Zgodził się na to prokurator. Zatem w sądzie sprawa poszła bardzo szybko. Wczoraj na posiedzeniu sąd skazał ją na karę więzienia w zawieszeniu i nakazał jej naprawienie szkody.

Była kasjerka urzędu w sądzie przeprosiła za to, co się stało. Powiedziała, że cała sprawa wynikła z trudnej sytuacji, w jakiej się znalazła.

O aferze w Urzędzie Miejskim informowaliśmy we wrześniu 2004 r. Wówczas wyszło na jaw, że kasjerka z magistratu przywłaszczyła blisko 30 tys. zł. Były to pieniądze, które pobierała jako wadium przy przetargach organizowanych przez Urząd Miejski.

Brak tych pieniędzy został ujawniony podczas kontroli zespołu działającego przy prezydencie. Z naszych informacji wynika, że kasjerka pobierała wadium od oferenta, a po przetargu, kiedy ten długo nie zgłaszał się po odbiór pieniędzy, po prostu fałszowała podpisy kwitujące i brała gotówkę do własnej kieszeni.

Mirosława J. w ciągu kilku miesięcy wystawiła dwanaście faktur, w których w rubryce „otrzymałem" złożyła nieczytelne podpisy kwitujące odbiór pieniędzy. Sporządziła również fałszywe raporty kasowe potwierdzające wpłaty. Oszustwa dotyczyły zarówno firm, jak i osób prywatnych.

Kiedy sprawa wyszła na jaw, prezydent Ryszard Tur rozwiązał z Mirosławą J. umowę o pracę ze skutkiem natychmiastowym i powiadomił prokuraturę o popełnieniu przestępstwa. Prokuratura zaś oskarżyła ją o przywłaszczenie pieniędzy i fałszerstwo, i tak była kasjerka trafiła na ławę oskarżonych.

Była kasjerska zwróciła już 16 tys. do kasy miejskiej. Do spłaty zostało jej więc jeszcze 12 tys. zł.

(mr, agak)

Nieuczciwa kasjerka ukradła 28 tysięcy zł z kasy Urzędu Miejskiego. Wczoraj przyznała się do winy i sąd skazał ją na karę roku pozbawienia wolności w zawieszeniu

Awaria za awarią w wodociągach

Centrum zalane wodą

Wodociągi Białostockie musiały usuwać dwie awarie sieci w centrum miasta. Najpoważniejsza była ta, która zdarzyła się przy ulicy Sienkiewicza - dopiero dziś będą usunwane jej skutki.

Do pierwszej awarii doszło we wtorek przed północą przy skrzyżowaniu ul. Lipowej i Liniarskiego. Woda szerokim strumieniem płynęła jezdnią aż do skrzyżowania Rynku Kościuszki z ul. Sienkiewicza.

– Usuwanie awarii trwało do godz. 7. rano. Awaria spowodowana była uszkodzeniem żeliwnego rurociągu. W miejscu usterki została założona opaska uszczelniająca – poinformował **Krzysztof Kita**, rzecznik Wodociągów Białostockich – Jeżeli chodzi o drugą awarię, która zdarzyła się przy ul. Sienkiewicza, to trudno było wykryć miejsce awarii.

W tym przypadku woda płynęła małym strumieniem i nie wydostawała się na zewnątrz – znajdowała ujście w studzienkach kanalizacyjnych.

– Lokalizacja wycieku utrudnia bardzo gęste uzbrojenie terenu i wzmożony ruch uliczny – stwierdził K Kita.

Wczoraj nie wiadomo było też, jakie są przyczyny awarii. W jednej z wersji przyjmuje się, że mogło to być nadmierne obciążenia albo nieostrożne wykonywanie robót ziemnych w sąsiedztwie przewodów wodociągowych. Wstępne rozpoznanie miejsca w pobliżu restauracji Astoria okazało się nietrafne.

Ekipy naprawcze Wodociagów Białostockich wstrzymały wczoraj poszukiwania miejsca awarii. Jak tłumaczy K. Kita stało sie tak z powodu dużego ruchu samochodów w tym newralgicznym miejscu. Dzisiaj o godz. 8. poszukiwania miejsca awarii zostaną wznowione. Spowoduje to ograniczenie ruchu drogowego na skrzyżowaniu Rynku Kościuszki i Sienkiewicza.

(ap)

Przesyłki miejskie kosztują podatników milion zł rocznie

Goniec zamiast poczty

Blisko milion złotych rocznie wydaje białostocki magistrat na usługi świadczone przez Pocztę Polską. Tymczasem gońcy kosztowali w ubiegłym roku niewiele ponad 50 tys. zł. Radni zaproponowali więc prezydentowi, aby ten ograniczył usługi Poczty Polskiej i przekazał je w znacznej części specjalnie zatrudnionym do tego pracownikom.

Radni rozpoczęli dyskusję na temat usług pocztowych, kiedy okazało się, że listy dochodzą nierzadko z opóźnieniem: – Otrzymałem zaproszenie na otwarcie tunelu, które odbyło się 30 grudnia, ze stemplem pocztowym z datą 31 grudnia – żalił się Bogusław Dębski z Koalicyjnego Klubu Radnych.

– Przesyłki miejskie mogłyby być wysyłane za pośrednictwem gońców, bo przecież miasto i tak wydaje pieniądze na takie usługi – apelował do prezydenta Michał Karpowicz, radny klubu lewicy. – Poza tym szansę na pracę mogłoby zyskać kilku bezrobotnych.

Obecnie w urzędzie większość przesyłek jest dostarczana za pośrednictwem Poczty Polskiej. Tylko niektóre dokumenty roznoszą gońcy. Przesyłki roznoszą przede wszystkim studenci, emeryci i renciści zatrudniani na umowę-zlecenie.

– Rzeczywiście, usługi gońców są znacznie tańsze niż poczty, ale mogą być świadczone jedynie na terenie miasta – wyjaśnia Tadeusz Arłukowicz, rzecznik prasowy prezydenta Białegostoku. – Dlatego nie możemy całkowicie zrezygnować z usług poczty, która ma szereg uprawnień, których goniec nie posiada. Urząd Miejski obecnie prowadzi rozmowy z Pocztą Polską w celu obniżenia kosztów przesyłek.

(agak)

Wiosną będzie gotowy nowy zalew w Supraślu

Spacer wzdłuż rzeki

Już latem mieszkańcy Supraśla oraz turyści będą mogli korzystać z zalewu, który właśnie powstaje w Supraślu. Wzdłuż rzeki tworzony jest też bulwar.

Zalew powstaje na miejscu starej plaży. Ma powierzchnię około 3,5 hektara. Przy plaży obok nowego zalewu zostanie zbudowany amfiteatr z widokiem na las i rzekę. Będą też kawiarnie, bary i restauracje dla turystów.

Obok powstanie też bulwar prowadzący od zalewu aż do mostu na szosie Supraśl – Krynki. Niewykluczone jednak, że ta inwestycja będzie musiała poczekać. O tereny, gdzie miałby powstać ubiega się Starostwo Powiatowe w Białymstoku oraz Jan Zachert.

– Są roszczenia wobec tych terenów. W związku z tym nie możemy złożyć projektu na który moglibyśmy dostać dofinansowanie z Unii Europejskiej – tłumaczy Wiktor Grygiencz, burmistrz Supraśla. – To ważne inwestycje, które mają zmienić wizerunek miasta i pozyskać inwestorów. Dlatego też warto wydawać pieniądze na takie cele.

Powstaje natomiast część bulwaru znajdująca się na południe od zalewu: – Część deptaka na grobli przy rzece jest już zrobiona. Droga została usypana. Pozostaje tylko kwestia infrastruktury dla spacerowiczów w tym miejscu – mówi **Wiktor Grygiencz**, burmistrz Supraśla.

(ap)

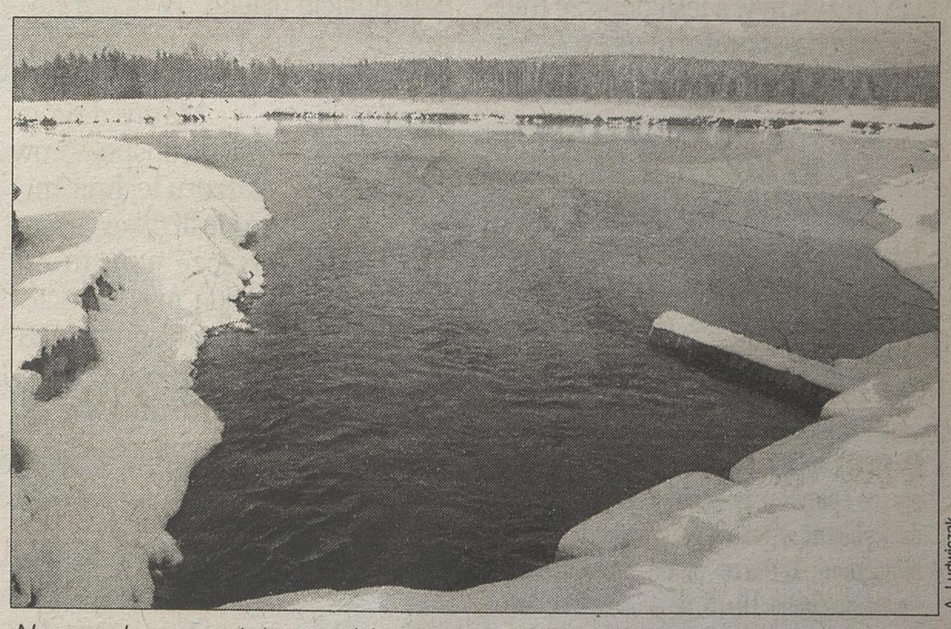

A. Ludwiczak

Nowy zalew powstaje w pobliżu starej plaży, nieopodal supraskiego Rynku

WPADKI RADNYCH MIEJSKICH 2004

Kompromitacja na całą Polskę

Kolejny rok pracy białostockich radnych mamy już za sobą. Nie napawa on optymizmem i źle wróży na drugą połowę kadencji, która potrwa jeszcze do 2006 roku. W porozumienie nad podziałami w imię dobra mieszkańców i miasta wierzą już chyba tylko nieliczni idealiści, bo w minionym roku białostoccy radni wykazali się niekompetencją, złośliwym uporem, a czasami nawet głupotą. Takie przykłady pokażemy w naszym cyklu przypominającym największe wpadki białostockich radnych w 2004 roku.

O tym wydarzeniu głośno było w całej Polsce: Białystok jako trzecie miasto w historii nie ma budżetu! Włodarze mieli czas na jego uchwalenie do końca marca. Jednak ciągłe kłótnie spowodowały, że nie dało się zatwierdzić planu finansowego.

Jednak białostoccy radni nie wstydzili się ani trochę i winą za bałagan w finansach publicznych obarczali prezydenta. Okazało się jednak, że to nie prezydent ucierpi z powodu braku budżetu, ale wyłącznie miasto i jego mieszkańcy.

Budżetu po raz pierwszy nie było w historii białostockiego samorządu. Uchwałą musiała zająć się Regionalna Izba Obrachunkowa. Białostoczanie natomiast musieli zapomnieć o ważnych inwestycjach. Nie wybudowano nowych mieszkań socjalnych, musieliśmy jeździć po dziurawych ulicach, pieniędzy na sale gimnastyczne nie otrzymały szkoły, a instytucje sportowe i kulturalne o dotacje dobijały się do wszystkich innych drzwi, niż białostockiego magistratu. Mieszkańcy miasta byli oburzeni postawą radnych, jednak chyba tamta lekcja nie poszła w las, bo tegoroczny budżet został uchwalony bez problemu.

O następnej wpadce napiszemy w poniedziałkowym numerze Gazety Współczesnej.

Agnieszka Kaszuba

Małgorzata Sieńko, prezes firmy Sieńko i Syn, znajdującej się przy ul. Wysockiego:

– Brak parkingu utrudnia życie nam, ale także naszym klientom, którzy swoje samochody muszą zostawiać w rowie nieopodal siedzib firm. Teraz kiedy jest śnieg i mróz, nie wygląda to najgorzej, ale w czasie roztopów kierowcy muszą parkować w błocie. Liczyliśmy, że przy okazji budowy parkingu przy cmentarzu miejskim miejsca zostaną stworzone także u nas. Jesteśmy gotowi współfinansować z miastem budowę parkingu.

A. Ludwiczak

Przedsiębiorcy chcą zbudować z magistratem miejsca postojowe przy ulicy Wysockiego

Parking tak, ale nie za miejskie pieniądze

Już od trzech lat przedsiębiorcy z ulicy Wysockiego czekają na wybudowanie wspólnie z Urzędem Miejskim parkingu przy cmentarzu i przed ich firmami. Teraz, kiedy inwestycja ma się rozpocząć, okazało się, że nie obejmie ona terenów przed ich budynkami.

Budowa 60 miejsc parkingowych przy cmentarzu na ul. Wysockiego rozpocznie się wiosną. Kilkanaście metrów dalej, obok firm białostockich przedsiębiorców, parkingu jednak nie będzie.

– Napisaliśmy do prezydenta o naszej trudnej sytuacji – mówi **Małgorzata Sieńko**, prezes firmy Sieńko i Syn. – Brak parkingu utrudnia życie nam, ale także naszym klientom, którzy swoje samochody muszą zostawiać w rowie nieopodal siedzib firm.

Przedsiębiorcy z Wysockiego zaproponowali nawet prezydentowi, że mogą partycypować w kosztach powstania parkingu.

– Musieliby wyłożyć 100 proc. kwoty na parking przy swoich posesjach – twierdzi **Janusz Ostrowski**, naczelnik Wydziału Budownictwa i Inwestycji Urzędu miejskiego w Białymstoku. – Na terenie, który ma już dokumentację techniczną, mogłoby powstać dziewiętnaście miejsc parkingowych.

Ze wstępnych wyliczeń wynika, że parking może kosztować przedsiębiorców od 30 do 50 tys. zł. O dokładnej kwocie będzie można jednak mówić dopiero po ogłoszeniu przetargu i wyłonieniu jego zwycięzcy. Przedsiębiorcy jednak, jeśli chcieliby mieć parking, muszą podjąć decyzję o finansowaniu jego budowy jeszcze przed ogłoszeniem przetargu.

– To trochę wchodzenie w niepewny interes, ale jesteśmy gotowi to zrobić, bo dłużej tak funkcjonować się nie da – dodaje Małgorzata Sieńko.

Sprawą parkingu prezydent ma zająć się na najbliższym posiedzeniu kolegium w poniedziałek. Na razie nie podjął w tej kwestii żadnych decyzji: – Zadaniem gminy jest budowa parkingów przy miejscach użyteczności publicznej i takim miejscem jest cmentarz – mówi Tadeusz Arłukowicz, rzecznik prasowy prezydenta Białegostoku. – Istnieje jednak możliwość rozszerzenia zasięgu inwestycji i prezydent rozważa taką możliwość.

(agak)

Trzecie takie biuro w Polsce

Centrum organizacji

Wczoraj przy ulicy Świętojańskiej otwarto pierwsze w Białymstoku, a trzecie w Polsce, Centrum Współpracy Organizacji Pozarządowych. Jego głównym zadaniem będzie wspieranie organizacyjne i merytoryczne organizacji pozarządowych z naszego miasta.

Centrum będzie również udostępniać bazę lokalową tym organizacjom, które nie posiadają własnych biur. Jego organizatorzy chcą także pomagać tym, którzy dopiero rozpoczynają swoją działalność.

Mieszkańcy Białegostoku w nowo powstałej instytucji mogą się dowiedzieć, jakie organizacje non-profit działają na terenie miasta oraz która z nich może pomóc im w rozwiązaniu konkretnego problemu, z którym się tam zwrócą. **(agak)**

Centrum mieści się przy ulicy Świętojańskiej 22, lokal 1. Otwarte będzie w poniedziałki i wtorki, w godzinach od 10 do 15, w środy i czwartki między 10 a 20, w piątki od 10 do 13, zaś soboty są dniem dyżurów.

ZAPOWIEDZI

Wystawa Grupy Fotograficznej

Dziś o godz. 18, w Galerii „Spodki" Wojewódzkiego Ośrodka Animacji Kultury przy ul. św. Rocha 14, otwarta zostanie wspólna wystawa 17 członków Białostockiej Grupy Fotograficznej. **(a)**

Koncert charytatywny

Zespół Wokalny „Gaudium" i Stowarzyszenie na Rzecz Rozwoju Działalności Muzycznej organizują koncert charytatywny, z którego dochód przeznaczony jest na rzecz Hospicjum w Białymstoku. Odbędzie się on w Pałacu Branickich dziś o godz. 19. W części I wykonane zostaną kolędy w aranżacji Piotra Nazaruka, w II – standardy muzyki rozrywkowej. Wstęp – za symboliczną cegiełkę na Hospicjum. **(a)**

Już niebawem w Ogrodniczkach rusza wyciąg orczykowy

Śniegu trochę za mało

Kilkanaście sekund zjazdu i długi marsz z nartami na ramieniu pod górę – na razie na stokach w Ogrodniczkach warunki do zjazdu są dość trudne. Jednak już od piątku warunki mają się poprawić: ruszy wyciąg orczykowy, a jeśli dopisze mroźna pogoda – także armatka śnieżna.

Choć warunki zjazdowe na górkach w Ogrodniczkach nie są najlepsze, to jednak amatorów zjazdów tu nie brakuje. Najmłodsi mkną na sankach, starsi na nartach, starając się wyminąć widoczne tu i ówdzie połacie piachu. W drugą stronę i małych, i dużych, czeka jednak mozolna wspinaczka.

– Mamy dziś tu u siebie inspektorów nadzoru technicznego i jeśli tylko czegoś jeszcze nam tu nie znajdą, to w piątek ruszy wyciąg orczykowy – obiecuje **Stanisława Kurowicka**, kierowniczka ośrodka „Stok" w Ogrodniczkach.

Poprawić naśnieżenia stoku póki co też się nie da. Armatka śnieżna obecnie tylko „pluje" wodą. Potrzeba bowiem dwóch, trzech dni przy temperaturze co najmniej minus 5 stopni, żeby dało się odpowiednio schłodzić zbiornik z wodą.

Na dodatek z wyciągu kilka dni temu w nocy ktoś odciął odważnik (ważący prawie pół tony!) – najważniejszy element urządzenia, przytrzymujący liny.

– Ale już to naprawiliśmy, wszystko powinno działać sprawnie – zapewnia Stanisława Kurowicka.

Kiedy wszystko ruszy pełną parą, narciarze będą mogli w pełni korzystać z ponad 200-metrowego stoku. Będzie można odrobić wszystkie zaległości, spowodowane dotychczasowymi niedogodnościami, gdyż wyciąg jest czynny (i oświetlony) nawet do godz. 22. A po dobrej zabawie na świeżym powietrzu można się posilić i odpocząć – ośrodek dysponuje bazą noclegową i gastronomiczną. **(ada)**

ILE KOSZTUJE NARCIARSTWO W OGRODNICZKACH?

Żeby pojeździć na górkach w Ogrodniczkach, trzeba wykupić karnet – kosztuje 10 zł i pozwala na 11 zjazdów. Jeśli nie mamy własnego sprzętu, można skorzystać z wypożyczalni w ośrodku „Stok". Do Ogrodniczek można się wybrać samochodem: za miejscówkę na parkingu płaci się 2 zł. Oprócz nart i sanek w można też wybrać się na kulig. Przejażdżka 8-osobowymi saniami kosztuje 80 zł. Po takiej sannie można się ogrzać i posilić przy ognisku. W zależności od menu – a można wybierać w takich przysmakach, jak babka i kiszka ziemniaczana, kartacze, placki ziemniaczane – cena kształtuje się na poziomie 10-15 zł.

A. Ludwiczak

11-letni Karol Jaroszewicz z Białegostoku wczoraj przez kilka godzin zasuwał na sankach z górki w Ogrodniczkach: – Jedzie się fajnie, bo górka jest duża, ale krótko. A potem trzeba się wspinać. Ale ogólnie jest fajnie.

Pacjenci muszą płacić za korzystanie z dobrych materiałów u stomatologa

Za darmo nie ma co liczyć na leczenie

A. Zgiet

W ubiegłym roku można było do lepszej plomby dopłacić, np. 50 zł. Teraz za lepsze wypełnienie pacjent musi zapłacić całą kwotę, czyli 70 zł. Nie stać na to większości pacjentów, a ci, co chcą leczyć się tylko na NFZ, muszą liczyć się z tym, że dostaną najgorsze materiały.

Pieniądze, jakie Narodowy Fundusz Zdrowia płaci na usługi stomatologiczne, wystarczają tylko na najtańsze plomby i materiały. Do tego świadczeń nie wystarcza dla wszystkich chętnych – uważają podlascy dentyści. Ich zdaniem, sytuacja pacjentów pogarsza się z każdym rokiem.

W tym roku pacjent musi wybierać, czy leczy zęby na umowę z NFZ, czy prywatnie. Osób, których nie stać na pełną odpłatność za świadczenia, jest bardzo dużo.

– A fundusz dał nam w tym roku podobne ilości punktów, co w roku ubiegłym, co oznacza, że możemy przyjąć tyle samo pacjentów – mówi jedna z dentystek. – Tylko że w ubiegłym roku można było do lepszej plomby dopłacić, np. 50 zł. Teraz za lepsze wypełnienie pacjent musi zapłacić całą kwotę, czyli 70 zł. Nie stać na to większości pacjentów, a ci, co chcą leczyć się tylko na NFZ, muszą liczyć się z tym, że dostaną najgorsze materiały.

Dlaczego? NFZ każdą usługę stomatologiczną wycenia w punktach. Jeden punkt kosztuje na Podlasiu 5 groszy. – Przykładowo przepłukanie zęba w leczeniu kanałowym to 100 pkt, czyli... 5 zł – mówi jedna z dentystek. – Aby zrobić tę usługę prawidłowo, musiałabym zużyć dwie igły, dwie strzykawki, jednorazowe wiertło, lek, opatrunek, kubeczek, serwetkę i ślinociąg. Część z użytych przedmiotów potem wysterylizować. I to wszystko mam zrobić za 5 zł! Takie wyceny zmuszają nas do stosowania metod z epoki króla ćwieczka i używania zwykłych sączków do przemywania kanałów zębowych.

Stomatolodzy przyznają też, że na NFZ używają najtańszych amalgamatów i plomb chemoutwardzalnych: – A i tak z samej umowy z funduszem wyżyć się nie da – mówią dentyści. – Średnio dostajemy z NFZ 4 tys. zł miesięcznie, ale po opłaceniu wszelkich mediów, kosztów dzierżawy, pomocy stomatologicznej, materiałów zostaje nam po 200-300 złotych maksymalnie.

(luk)

Grażyna Paweleć, rzecznik podlaskiego oddziału Narodowego Funduszu Zdrowia:

– Podczas negocjacji umów na 2005 rok stomatolodzy nie podnosili kwestii wyceny punktu, uznali że 5 groszy może pozostać. Natomiast wycena punktowa każdej usługi jest regulowana rozporządzeniem ministra zdrowia, a nie decyzją poszczególnych oddziałów. Dodam tylko, że owe wartości są różne, przykładowo za przegląd stomatologiczny też jest to 100 punktów, a tu dentysta nie zużywa niemal żadnych materiałów. Stomatolodzy mogą poza tym przesuwać niewykorzystane punkty z usługi na usługę.

Naszym zdaniem, w Białymstoku jest pełne zabezpieczenie usług stomatologicznych. Zakontraktowaliśmy 149 etatów dentystycznych, a na pełne zabezpieczenie usług wystarczyłoby ich 112, bo na jeden etat przypada średnio 2700 pacjentów. A stomatolodzy, którzy dostali od nas mniej punktów, niż w roku ubiegłym, mają zakontraktowane na własne życzenie, mniejsze ilości usług protetycznych.

Mieszkańcy domów krytych eternitem muszą to zgłosić do urzędu

Rozliczą się z azbestu

Ilość wyrobów zawierających azbest, ich rodzaj i stan techniczny - takie informacje musi dostarczyć do gminy osoba, która np. mieszka w domu krytym eternitem lub posiada jakieś inne wyroby zawierające azbest. Obowiązek ten dotyczy przede wszystkim tych osób, które nie przedstawiły takiej informacji w urzędzie rok temu.

Do końca stycznia tego typu informacje do urzędu gminy lub urzędu wojewódzkiego powinny dostarczyć osoby prawne. Osoby fizyczne na rozliczenie się z posiadanego azbestu mają czas do końca marca.

- Dotyczy to tych osób, które nie zrobiły tego w ubiegłym roku, bądź też tych, u których coś się zmieniło w tej kwestii, np. część takich wyrobów już usunięto - wyjaśnia Joanna Woźniewska, starszy inspektor w Wydziale Środowiska i Rolnictwa Urzędu Wojewódzkiego w Białymstoku.

Kto takiej informacji nie złoży, może jednak spać spokojnie - póki co kary za niewywiązanie się z tego obowiązku nie grożą. Informacje te są jednak potrzebne do tego, by oszacować jakie ilości tych niebezpiecznych substancji znajdują się w naszym otoczeniu.

Wzór informacji dotyczącej azbestu można uzyskać w urzędzie gminy. Należy w niej określić m.in. jakiego rodzaju wyroby azbestowe posiadamy, w jakiej ilości i jaki jest ich stan techniczny.

(ada)

Pierwsza Gwiazdka

Prawie 22 tys. zł wpłynęły na konto białostockiego Stowarzyszenia „Droga" w czasie akcji charytatywnej „Pierwsza Gwiazdka". Pieniądze te zostały przeznaczone na wigilię w Domu Rodzinnym „Nasz Dom", pomoc rzeczową dla najbiedniejszych rodzin oraz organizację akcji. Poza tym za te pieniądze przygotowano ponad 4 tys. paczek świątecznych dla dzieci.

Wcześniej, w czasie kwesty ulicznej, która odbyła się w Białymstoku przed świętami Bożego Narodzenia, wolontariusze „Drogi" zebrali jeszcze 50 tys. zł. Kwotę tę przeznaczono na zorganizowanie choinki dla 414 dzieci w Hotelu Gołębiewski oraz zakup artykułów do paczek świątecznych i żywnościowych dla podopiecznych Stowarzyszenia „Droga".

– Jakie to niezwykłe, że łącząc dobroć Państwa można nakarmić i rozradować tak wielu potrzebujących ludzi – powiedział ojciec Edward Konkol, prezes Stowarzyszenia „Droga". – W imieniu obdarowanych serdecznie dziękujemy za włączenie się w akcję charytatywną „Pierwsza Gwiazdka". Z całego serca Bóg zapłać.

Akcja „Pierwsza Gwiazdka", od ośmiu lat organizowana w Białymstoku, ma na celu pomoc dzieciom opuszczonym z Białegostoku i terenów byłych PGR-ów. Dzieci i ich rodziny, które zostały objęte pomocą w czasie świąt Bożego Narodzenia, mogą liczyć na wsparcie także w okresie Wielkanocy. Wtedy także „Droga" przygotuje dla nich paczki z artykułami, które powinny się znaleźć na świątecznym stole.

(KP)

REKLAMA

Nowe wcielenie, lepsza jakość pracy!

KIA MOTORS

istotnie większa moc silnika
estetyczne i modne wykończenie
mega ładowność
większy komfort, mniej hałasu

Nadwozie 3 lub 6-osobowe
Ładowność do 1325 kg
Objętość przestrzeni bagażowej do 5,97 m³
Cena od 49.900 zł netto (model 3-osobowy)

Silnik 2.5 TCi o mocy 95 KM
Ładowność do 1535 kg
Podwozie, skrzynia, kontener, izoterma
Cena od 46.300 zł netto
(podwozie z wydłużoną kabiną)

www.kia.com.pl

3 lata gwarancji 24 3 KIA Finance

ZALECANY PRODUKTY Castrol

Białystok TOP MOTORS (85) 664 39 09-10; Łomża AUTO DEPCZYŃSCY (86) 215 08 00.

jk

Bezrobocie na Podlasiu coraz niższe

Polują na księgowego

Na podlaskim rynku pracy powiało optymizmem. Początek roku przyniósł nieco więcej ofert zatrudnienia, a bezrobocie na koniec grudnia 2004 r. w województwie było niższe o ponad 6 proc. w porównaniu z poprzednim rokiem. Największe szanse na znalezienie pracy w Białymstoku ma sprzedawca, księgowy oraz szwaczka.

– Pod koniec grudnia 2003 r. stopa bezrobocia na Podlasiu wynosiła ok. 16,5 proc., a pod koniec zeszłego roku 15,9 – mówi Marzanna Wasilewska z Wojewódzkiego Urzędu Pracy w Białymstoku. – To oznacza, że liczba bezrobotnych w województwie spadła o ponad 5 tys. osób.

Pierwsze w rankingu

Zważywszy, że średnia stopa bezrobocia w Polsce wynosi 19,1 proc, jest to bardzo dobry wynik. Zjawisko to przekłada się też na zwiększoną liczbę ofert pracy.

– Początek roku zazwyczaj przynosi nieco więcej ofert zatrudnienia – wyjaśnia Maria Perkowska, kierownik działu pośrednictwa pracy w Powiatowym Urzędzie Pracy w Białymstoku. – Wśród poszukiwanych zawodów króluje sprzedawca oraz szwaczka-krawcowa. Te specjalności zazwyczaj są pierwsze w rankingu zapotrzebowania.

Będzie lepiej na wiosnę

Oprócz tego białostocki PUP ma jeszcze oferty skierowane do księgowych, zawodów z branży mechanicznej, jak spawacz, czy mechanik samochodowy oraz inżynierów budownictwa. Przedstawiciele tych zawodów mogą liczyć na oferty zatrudnienia.

– Decyzja o zatrudnieniu należy jednak zawsze do pracodawcy – mówi Perkowska.

Problem z przyjęciem do pracy na dane stanowisko pojawia się bowiem, kiedy pracodawca wymaga dodatkowych umiejętności. M.in. dlatego na chętnych w białostockim PUP-ie czeka, na razie bezskutecznie, oferta dla krojczego.

– Większego ruchu pod tym względem należy spodziewać się na wiosnę, kiedy rozpoczną się prace sezonowe – dodaje Perkowska. **(ew)**

Krzysztof Żukowski, dyrektor Białostockiej Loży BCC:
– Wydaje się, że pokonaliśmy już stagnację gospodarczą na Podlasiu. Nasz rynek coraz bardziej się rozwija i jest nawet obserwowany przez poważne firmy z kapitałem zagranicznym. Gospodarka ma się coraz lepiej, ale musi jeszcze trochę potrwać, zanim odczujemy znaczący wzrost zatrudnienia. Firmy muszą się bowiem poczuć pewnie na rynku, żeby myśleć o przyjmowaniu nowych pracowników. Wszystko idzie jednak ku lepszemu.

NOTOWANIA Z KANTORÓW – 26.01.2005 r. (za 100)

KANTOR	DOLAR		EURO		FUNT Ang.		FRANK Szwaj.	
	kupno	sprzed.	kupno	sprzed.	kupno	sprzed.	kupno	sprzed.
„LEGIONOWA" Białystok	307,0	317,0	399,0	410,0	573,0	590,0	257,0	267,0
Ełk ul. Wojska Polskiego	307,0	313,0	399,0	418,0	562,0	595,0	252,0	270,0
Lombard Zambrów	312,0	314,0	406,0	408,0	581,0	586,0	258,0	263,0
Łomża, ul. Dworna 3	310,0	312,0	405,0	407,0	575,0	580,0	258,0	260,0
„NON STOP" Suwałki	309,0	317,0	402,0	411,0	577,0	588,0	258,0	265,0
Ostrołęka ul. Starosty Kosa	308,0	318,0	403,0	413,0	575,0	590,0	255,0	265,0
Kurs NBP	309,44	315,70	403,17	411,31	579,14	590,84	260,67	265,93

Podlaskie firmy sprzedają coraz więcej maszyn rolniczych

Wieś się zbroi

Bieżący rok powinien być bardzo dobry dla podlaskich producentów oraz sprzedawców ciągników i maszyn rolniczych. Już teraz sprzedaż znacznie się ożywiła. A wszystko dzięki temu, że ruszył Sektorowy Program Operacyjny (SPO).

Podlascy rolnicy chętnie kupują ciągniki. Według szacunków białostockiej Agromy, w tym półroczu firma sprzeda około 150 traktorów w ramach Sektorowego Programu Operacyjnego.

Jak ocenia Paweł Waleryś, prezes białostockiej Agromy, miniony rok pod względem sprzedaży był dobry. Natomiast ten zapowiada się bardzo dobrze.

Miniony rok był bardzo nietypowy, ponieważ do maja sprzedaż była rekordowo wysoka – rolnicy chcieli zdążyć przed VAT-em i podwyżkami. Przez kolejne miesiące na rynku maszyn panował zastój. Ożywienie nastąpiło w grudniu – było związane z zakończeniem akcji kredytowej banków. Rolnicy ostatnio celowo wstrzymywali się z kupnem ciągników i maszyn, czekając na fundusze unijne, które zostały już uruchomione.

– Tylko do czerwca tego roku w ramach SPO powinniśmy sprzedać około 150 ciągników – szacuje Paweł Waleryś.

Rolnicy, którzy korzystają z tego programu, najczęściej kupują właśnie traktory. Jednak dużym „wzięciem" cieszą się również maszyny do zbioru zielonek, pługi i agregaty uprawowo-siewne. Słabo sprzedają się natomiast kombajny zbożowe.

Ożywienie na rynku maszyn rolniczych zauważył również Jacek Kucharewicz, prezes sokólskiego Metal-Fachu. Potwierdza, że bardzo wielu rolników, kupujących maszyny w jego firmie, korzysta z Sektorowego Programu Operacyjnego. Jak mówi, ożywił się również eksport – w tym głównie do krajów bloku wschodniego. **(koci)**

Posłowie szykują nam zwroty

Może będzie ulgowo

Kompensata podwyżki VAT na materiały budowlane oraz ulgi w podatku przy nieściągalnych wierzytelnościach – to niektóre z pomysłów nowelizacji przepisów podatkowych. Zostały już one zatwierdzone przez sejmową komisję finansów publicznych.

Projekt ustawy o podatku VAT zakłada m.in. że osoby fizyczne remontujące, budujące, rozbudowujące lub nadbudowujące domy lub mieszkania we własnym zakresie, czyli tzw. systemem gospodarczym, miałyby prawo do zwrotu części wydatków poniesionych na zakup materiałów budowlanych. Nowe przepisy miałyby zrekompensować podwyżki VAT na materiały budowlane, która weszła w życie 1 maja 2004 r. Wzrósł on z 7 proc. do 22 proc. Zwroty obejmowałyby różnicę między tymi dwoma stawkami.

Inną ważną zmianą proponowaną przez posłów sejmowej komisji finansów publicznych w ustawie o podatku od towarów i usług jest tzw. ulga za złe długi. Jeśli wejdzie w życie, podatnicy będą mogli domagać się zwrotu VAT od wierzytelności odpisanych jako nieściągalne, które stały się kosztem uzyskania przychodu. Przedsiębiorcy, którym kontrahenci nie zapłacą za towar lub usługę otrzymają zwrot podatku uiszczonego od niezapłaconej faktury. Dłużnik będzie musiał natomiast skorygować kwotę naliczonego VAT i w ten sposób odda do budżetu pieniądze wypłacone wierzycielowi.

Zmiany czekają też nabywców samochodów osobowych. Obecnie mają oni ulgi w podatku od towarów i usług w wysokości 50 proc. jego kwoty wynikającej z faktury, ale nie wyższą niż 5 tys. zł. Według propozycji nowelizacyjnych limit ten byłby zwiększony do 7 tys. zł.

VAT-em nie mają być objęte materiały reklamowe i informacyjne przekazywane przez podatnika. Podarunki takie dla jednego odbiorcy nie mogą przekraczać rocznie wartości 100 zł. Dlatego też podatnik, gdy koszt nabycia lub wytworzenia upominku przekroczy 5 zł, będzie zobowiązany prowadzić ewidencję obdarowanych. **Urszula Bisz**

Pomagamy w rozliczeniach!
Oryginalne druki do rozliczeń podatkowych
z „Gazetą Współczesną". GRATIS!!!
PIT 36 – 31 stycznia, poniedziałek
PIT 37 – 1 lutego, wtorek
PIT D – 2 lutego, środa
Twoje zeznania podatkowe z „Gazetą Współczesną"
Przykłady, jak wypełnić PIT 36 i PIT 37 korzystając z ulg i odliczeń.
Czytaj we „Współczesnej" 31 stycznia, w najbliższy poniedziałek.

KRIS

ZAKUPY

Gazeta Współczesna

białostocka

Tygodniowy dodatek „Gazety Współczesnej"
Redaguje Michał Franczak, tel. (0-85) 748-74-12, e-mail: m.franczak@wspolczesna.pl
Reklama: Grażyna Karłowicz, Ewa Jędrychowska, tel. (0-85) 748-74-42, e-mail: biuro@wspolczesna.pl

Nr 64 (27 stycznia 2005)

Jak w kinie

Dobry film? Czemu nie? Potrzeba tylko ekranu oraz chwili spokoju, gdy w telewizji specjaliści od układania programów zdecydują się puścić na antenę wreszcie jakieś arcydzieło. Albo chociaż niewybredną komedię. Co jednak robić, jeżeli przegapiliśmy ten moment? Zostaje tylko nudna audycja i kolejne wydanie dziennika? Może jednak zdecydować się na film z wypożyczalni?

Jedziemy, bierzemy z półki kasetę z najnowszym hitem i wkładamy ją do wiekowego odtwarzacza. No tak - staroć miele powoli taśmę, na ekranie niewyraźny, zamazany obraz, a nieco zgłuszony dźwięk w niczym nie przypomina wrażeń z sali kinowej. Chyba potrzebujemy lepszego sprzętu. Czegoś, co naprawdę będzie w stanie poderwać nas z fotela.

Trzy formaty

Trójka wspaniałych to VHS, DVD i Divx. Te akronimy służą oznaczeniu trzech najpopularniejszych standardów zapisu filmów ostatnich dwudziestu lat. Pierwszy, najbardziej wiekowy z nich, dziś już odchodzi do lamusa. Pojawił się na początku lat 80-tych, lansowany przez firmę JVC. Przez kolejne piętnaście lat magnetowid na kasety VHS był marzeniem (z biegiem czasu coraz bardziej osiągalnym) wielu Polaków. Kasety VHS mają jednak wady - są wrażliwe na zanieczyszczenia i każde odtworzenie filmu powoduje pogorszenie jego jakości. Kaseta taka ma także spore wymiary i nie jest najporęczniejszym sposobem przechowywania ważnych dla nas filmów.

Znacznie ciekawszym rozwiązaniem jest DVD - standard od paru lat wprowadzany na światowy rynek audio-wideo. DVD to filmy zapisane na płytkach, na pierwszy rzut oka nie różniących się od zwykłych płyt kompaktowych. To, co niewidoczne dla oka, widoczne jest jednak dla lasera - płyty DVD mogą pomieścić nawet dziesięciokrotnie więcej danych niż ich poprzedniczki CD. Może to być 10 godzin muzyki o jakości CD, długometrażowy film lub 9 GB plików komputerowych. Dziś większość stacjonarnych odtwarzaczy czyta płytki DVD. Z półek niemal kompletnie znikły już standardowe magnetowidy na kasety, czym martwić się nie należy, bo DVD oferuje nam naprawdę sporo. Przede wszystkim - bardzo wysoką jakość obrazu. Trzecim formatem jest Divx. Filmy Divx są zapisywane na płytach CD. Płyty te są mniej pojemne od DVD (jedna płyta CD - do 800 MB danych, jedna płyta DVD - do 9 GB danych). Bardzo mocna kompresja pozwala na jednej płycie CD zapisać tyle minut filmu, ile na płycie DVD. Format ten cieszy się wielką popularnością, głównie dlatego, gdyż filmy Divx są szeroko dostępne w sieci - mimo, że ściąganie ich

Cd. na str. 11

DVD - Co to jest?

(Digital Versatile Disc) Cyfrowy nośnik danych wykorzystywany do przenoszenia danych komputerowych lub cyfrowej jakości filmów wideo. Pojemność płyt DVD waha się od 4,7 do 17 GB. Na standardowej płycie zmieści się więc 133 minutowy wysokiej rozdzielczości film z rozdzielczością poziomą 720 x 480/576 punktów (typowa kompresja dla MPEG-2 to 1:40). Dialogi mogą mieć do 8 wersji językowych, a napisy do 32. Dźwięk przestrzeny kodowany jest w systemie Dolby digital 5.1.

Opr. MF

Dzisiaj:

Jakie kino domowe wybrać?

Zanim kupisz aparat fotograficzny

Za tydzień:

Wycieczka na dobrą pizzę

Suszarki do włosów

AiGO pożyczka

bez poręczycieli od 500 do 5000 zł

OSZCZĘDZASZ 50% czasu

INFOLINIA AIGO: 0 801 80 88 88

Ełk, ul. Słowackiego 15b, Łomża, ul. Dworna 8, Suwałki, ul. Kościuszki 67, Białystok, ul. Piękna 2

POSEZONOWA WYPRZEDAŻ

FUTRA PANDA

CARMEN COLLECTION

WITTCHEN

Samsonite

OCHNIK LEATHER WEAR

● futra ● torby ● kożuchy
● odzież skórzana
● galanteria skórzana

FUTRA do 30% TANIEJ

KOŻUCHY do 50% TANIEJ

KURTKI SKÓRZANE do 60% TANIEJ

BIAŁYSTOK
- Świat Skóry, C.H. Auchan, ul. Produkcyjna 84
- Anna, ul. Lipowa 4
- C.H. Park, ul. Św. Rocha 33, lok. 38 i 107

SUWAŁKI
C.H. Wigry, ul. Noniewicza 93, lok. 1 i 10

D4305gwbh

Podlasiak Przedsiębiorstwo Handlowe

WYKŁADZINY DYWANOWE, PCV I DYWANY

TU WARTO POSTAWIĆ STOPĘ

Białystok, ul. Branickiego 35, tel. (085) 743-26-60, ul. Przędzalniana 60, tel. (085) 664-79-20 (Aneks), tel. (085) 664-79-20
Suwałki, D.H. Arkadia. ul. Noniewicza 12A, (087) 565 77 82

Ceny aparatów fotograficznych spadają. Dobry aparat można kupić już za 1500 zł.

Pstrykamy foty

Aparaty cyfrowe tanieją - to pierwsze wrażenia z wizyt przy sklepowych ladach. Trend ten co prawda jest widoczny już od dawna, jednak dopiero ostatnio można natknąć się na dobre oferty, które nie przekraczają 1500 zł. Tańsze są też niższej klasy aparaty analogowe... W wirze przecen poświątecznych warto zwrócić uwagę na promocje. Kupno aparatu teraz, pomoże zaoszczędzić parę groszy w portfelach - za kilka miesięcy następne święta i wzrost cen.

Jaki aparat wybrać?

Wybór jest spory - od tanich jednorazówek, poprzez analogowe automaty - "pstryknij i nie martw się o nic więcej", cyfrowe o wielkości breloczków, aż do bogato wyposażonych lustrzanek analogowych i cyfrowych za grube pieniądze. Przed zakupem pomyśl, czy aparat cyfrowy jest rzeczywiście niezbędny. Może wystarczy kupić jakiś prosty model analogowy? Najtańsze aparaty można dostać już za ...kilkanaście złotych - są to jednorazowe proste modele, które po zużyciu kliszy można wyrzucić. Są dobre jako zabawka dla dziecka albo aparat turysty, który zapomniał zabrać ze sobą z domu własne "cudeńko".

Jednak nie oczekujmy nagród na wystawach za fotografię zrobioną tego typu sprzętem - zdjęcia mogą mieć zaburzenia ostrości, nienasycone barwy, małą głębię. Czasem to nie przeszkadza, lecz , nawet do uwiecznienia niewymagających imprez rodzinnych, potrzebować będziemy czegoś więcej. Tanie aparaty analogowe wielokrotnego użytku można kupić za 100 - 300 zł. Zazwyczaj wszystkie mają wbudowane lampy i redukcję efektu "czerwonych oczu". Sprawdzą się doskonale przy każdej rodzinnej uroczystości, czy też wycieczce do lasu. Prawdziwie piękne zdjęcia można zrobić jednak dopiero aparatem z trochę wyższej półki i uznanej marki - jak na przykład Canonem, Minoltą czy Nikonem. Już za niewiele ponad 1000 zł można kupić całkiem przyzwoitą lustrzankę któregoś z tych producentów. Jeżeli jednak nigdy nie mieliśmy do czynienia z aparatami tego typu i nie wiemy, czy przypadną nam do gustu, warto zainteresować się choćby komisami. Za 100 - 300 złotych można znaleźć w nich wiekowego Zenit'a. Marka ta jest szeroko znana wśród fotografów i ceniona nawet przez profesjonalistów. Zenity są aparatami bardzo solidnymi, z dobrą optyką, ich ceny dzisiaj są wręcz śmiesznie niskie a jakość zdjęć nie ustępuje tym robionym za pomocą tańszych Canonów czy też Minolt (przy czym te tańsze Canony i Minolty kosztują i tak pięć razy więcej niż używany Zenit). Minusem kupowania Zenita są możliwe problemy z migawką (ale to można sprawdzić - zazwyczaj komis pozwala na zrobienie jednej kliszy zdjęć "na próbę"). Drugą cechą tych aparatów jest ich waga. Przez jednych odbierana jako minus (są to dosyć ciężkie sztuki, niezbyt poręczne przy transporcie) a drugich - jako plus (ciężar aparatu powoduje, że pewniej leży w dłoni, przez co łatwiej utrzymać stabilny obraz).

Cyfra - klasa średnia

Od 500 zł wzwyż zaczynają się ceny aparatów cyfrowych. Mają one zazwyczaj prosty zoom (funkcja zbliżania), wbudowaną lampę błyskową i rozdzielczość do 3 mln pikseli (wystarczającą w zupełności do zwykłych odbitek na papierze fotograficznym w formacie 9 x 13 lub 10 x 15). Jakość aparatów z tej półki cenowej nie jest zbyt wysoka - zdjęcia nie grzeszą ostrością i dobrym odwzorowaniem szczegółów i kolorów. Ich główną zaletą jest to, że nie potrzebują filmu i kosztownego wywoływania a ilość zdjęć, które się zmieszczą w aparacie zależy tylko od pojemności karty pamięci. Lepiej zdecydować się na model za ponad 1000 zł - dziś mamy w tym segmencie duży wybór. Za 1300 - 1400 zł dostaniemy na przykład Canon PowerShot A75 - aparat bardzo zgrabny, robiący zdjęcia z całkiem przyzwoitą jakością. Oprócz ustawień automatycznych (obecnych w każdym aparacie cyfrowym) mamy do dyspozycji ustawienia ręczne - możemy sami ustawić przesłonę i czas otwarcia migawki. Do tego istnieje możliwość robienia filmów w formacie "avi" oraz zdjęć panoramicznych. Dostępne są także takie efekty jak sepia i zdjęcia czarno-białe. Lampa błyskowa, oprócz standardowego flesza, działać może także jako reduktor "czerwonych oczu" - już nie pomylimy cioci na imieninach z wampirem.

Analogi - klasa wyższa

Wysokie progi zaczynają się, gdy jest mowa o lustrzankach analogowych. Aparaty te kosztują od 1000 do nawet 5 tysięcy złotych (i więcej - modele za ponad 5 tys. złotych to głównie aparaty profesjonalne i półprofesjonalne). Lustrzanki mogą doskonale sprawdzić się do fotografii artystycznej, pejzaży. Odwzorowują wszystko z bardzo dobrą ostrością (głównie jest to zaleta wyspecjalizowanych obiektywów). Nie musimy bać się, czy rozdzielczość jest wystarczająco wysoka - ziarno filmu jest znacznie bardziej gęste niż oferowane przez cyfrówki 3, 4 czy nawet 5 milionów pikseli. Dobra lustrzanka jest aparatem znacznie wyższej klasy niż porównywalny cenowo aparat cyfrowy. Nawet komisowym Zenitem za 150 zł zrobimy zdjęcia lepsze niż aparatem cyfrowym za 1000 zł. Minusem jest tylko - większy ciężar i koszty wywołania i odbitek.

MF

Jak działa aparat cyfrowy?

Obraz jest zamieniany w urządzeniu na postać elektroniczną. Urządzenie zapisuje je jako dużą liczbę punktów, składających się na zdjęcie. Ilość tych punktów zależy właśnie od rozdzielczości aparatu. Najtańsze cyfrówki obraz składają z dwóch milionów punktów - nie jest to dużo i przy odbitkach o większym formacie nasze oko dostrzeże, że obraz jest nieostry, nienaturalny. Dzisiejszym "bestsellerem" są aparaty, które składają zdjęcie z 3,2 mln pikseli. Niebawem będzie to już 4 oraz 5 milionów, gdyż części i podzespoły do aparatów cyfrowych ciągle tanieją. Aparaty cyfrowe są przyszłością, jednak wielu jest opornych przed ich stosowaniem. Jednym z argumentów "przeciw" jest fakt przekłamywania kolorów w tych urządzeniach.

Jak działa lustrzanka?

Patrząc przez wizjer lustrzanki widzimy dokładnie to, co zostanie ujęte przez obiektyw. W aparatach kompaktowych wizjer jest umieszczony nad obiektywem, przez co obraz , jaki przez niego widzimy różni się od tego, co będzie na zdjęciu. I różni się tym bardziej, im dalej jest fotografowany przez nas obiekt. Lustrzanki pokazują nam zaś dokładnie to, co znajdzie się w kadrze.

MF

Jak w kinie

Cd. ze str. 9

jest nielegalne, znajduje się wielu zapaleńców tropiących nowości filmowe w Internecie. Jakość obrazu i dźwięku jest wyraźnie gorsza niż w przypadku DVD, jednak zadowala ona większość użytkowników.

Dobry obraz

Rozdzielczość obrazu, zapisanego na płytce DVD to 720 na 480 punktów - jest to więcej niż potrafi obsłużyć analogowy ekran zwykłego telewizora. Rozdzielczość ta ma także inny format od zwykłego odbiornika. Zamiast proporcji 4:3, jakie oferują nam telewizory i ekrany komputerów, mamy tutaj proporcje 16:9. Nawet na monitorach o standardowych proporcjach 4:3 można cieszyć się filmem DVD - tyle, że zarówno z góry jak i dołu będą widoczne czarne pasy (obraz za to nie będzie zdeformowany). Niektóre odtwarzacze mają funkcję "progressive sca n", która pozwala na bardziej płynne wyświetlanie obrazu.

Doskonały dźwięk

Jeżeli chcemy cieszyć się kinem domowym z prawdziwego zdarzenia, potrzebować będziemy odpowiedniego sprzętu. O ile bezcelowe wydaje się inwestowanie w telewizory o proporcjach "kinowych", to zakup dobrego odtwarzacza DVD jest w pełni uzasadniony.

Panasonic SA-HT-1500

Sprzedawcy zgodnie twierdzą, że różnica w jakości obrazu między odtwarzaczami - od dolnej do średniej półki (od 900 do 2500 zł) jest tak nieznaczna, że nie należy się nią sugerować. Kupując dowolny odtwarzacz DVD możemy być pewni, że kontury będą ostre a barwy nasycone. Największą różnicą między poszczególnymi modelami odtwarzaczy DVD jest jakość dźwięku przez nie oferowana. Najtańsze modele są sprzedawane w komplecie z 30-watowymi głośnikami - maleństwami, które na pewno nie oddadzą atmosfery sali kinowej w domu. Droższe zestawy mają już głośniki budzące większy respekt - moc zestawu dochodzi do 1000 Watt (na ile jest to prawda może wiedzieć jedynie producent). Faktem jest, że droższe zestawy kina domowego, te sprzedawane za 2000-2500 zł mają już nie małe satelitki, lecz stojące, podłużne głośniki, które potrafią imponować nie tylko wyglądem - ich moc jest wystarczająca do nagłośnienia każdego mieszkania i domu.

Najtańsze odtwarzacze DVD kosztują teraz naprawdę niewiele - za 899 złotych otrzymamy zestaw LG, za 949 - Samsunga z niższej półki. Większość oferowanych zestawów to "wszystko w jednym". Kiedyś, przy początkach technologii DVD, napędy i amplitunery były sprzedawane jako osobne pudełka. Dziś producenci doszli do wniosku, że klient woli mieć wszystkie komponenty w jednej obudowie - zarówno amplituner (odpowiadający za dźwięk oraz radio) jak i napęd DVD (służący do odczytu płyt). Na rynku są dostępne także odtwarzacze DVD z głośnikami bezprzewodowymi - dzięki temu nie musimy

Samsung HT-DS900 - 2100 zł (Divx)

borykać się z problemem, jak przeciągnąć kable przez cały pokój. Cena takich zestawów jest droższa o 200 zł. Takie zestawy oferuje między innymi Philips (seria LX).

Z dyskiem

Za 3999 możemy kupić zestaw kina domowego Panasonic, który wśród konkurentów wyróżnia się dosyć znacznie. Nie tylko potrafi czytać płyty z filmami DVD (oraz dziesiątką innych formatów) - potrafi je także nagrywać. Wbudowany wewnętrzny 80GB dysk twardy służy do zapisu filmów. Możemy je następnie przenieść na płytkę DVD. Bez problemu możemy więc nagrać dowolną audycję telewizyjną czy też film - urządzenie potrafi nagrywać jeden kanał, w tym czasie możemy zaś oglądać audycję na drugim. W trakcie nagrywania możemy mieć podgląd tego, co już zostało zapisane. Zestaw DVD, który to wszystko potrafi, nosi nazwę Panasonic SA-HT-1500 i jest jednym z prekursorów na rynku. Wbudowany dysk i możliwość nagrywania to dodatkowe 1500 zł.

MF

Philips LX3950 - 1690 (tylne głośniki bezprzedwodowe)

MATURZYSTO!!!
Czas płynie nieubłaganie, a Ty ciągle nie wiesz czyTwoje umiejętności i zdolności wystarczą by zostać
STUDENTEM
POLITECHNIKA BIAŁOSTOCKA
ZAPRASZA NA KURSY PRZYGOTOWAWCZE
DO MATURY I EGZAMINÓW WSTĘPNYCH
Z NASTĘPUJĄCYCH PRZEDMIOTÓW MATEMATYKI GEOGRAFII CHEMII FIZYKI
SPOTKANIE ORGANIZACYJNE DNIA 12 LUTY godz. 10.00
SALA 1 DS 1 "ALFA" ZWIERZYNIECKA 14
(085) 742 33 22, 746 97 54 ul. Zwierzyniecka 6 Białystok
KARIERA@PB.BIALYSTOK.PL
D28105awbh

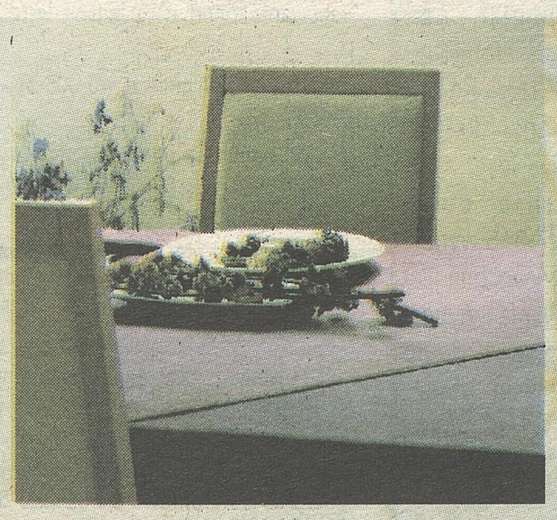

GRUPA TEKSTYLNA
fasty
ANDROPOL SA
Jesteśmy największym producentem tkanin, luksusowej konfekcji stołowej, pościelowej oraz przędzy. Grupa proponuje konfekcję o różnorodnych rozmiarach, atrakcyjną wzorniczo i asortymentowo. Oferujemy również konfekcję szytą według potrzeb klientów.
Nakrycia stołowe z naszych tkanin zdobią luksusowe restauracje, hotele oraz sale konferencyjne.
AZPB Andropol SA, ul. Krakowska 83, 34-120 Andrychów
T: +48 33 875 63 64, F: +48 33 875 62 61, E: dh@andropol. com.pl
www.andropol.com.pl www.andropol.com.pl www.andropol.com.pl
N25805awbh

INSPEKCJA HANDLOWA ZAKUPY Z GŁOWĄ

Gwarancja za towar

Według nowych, europejskich przepisów sprzedawca nie tylko powinien wystawić klientowi bezpłatną gwarancję do każdego produktu. Powinien również zagwarantować, że informacje dotyczące produktu, zawarte w reklamie są prawdziwe. Czyli jeśli producent reklamuje suszarkę do włosów z trzema funkcjami, to powinna ona posiada ć wszystkie trzy, działające opcje.

Gwarancja powinna określać uprawnienia kupującego i obowiązki gwaranta. Dokument gwarancyjny powinien zawierać dane niezbędne do dochodzenia przez uprawnionego roszczeń z niej wynikających tzn.: nazwę i adres gwaranta lub jego przedstawiciela w Polsce, czas trwania i zasięg terytorialny ochrony gwarancyjnej. W gwarancji powinno się także znaleźć stwierdzenie, iż nie wyłącza ona, nie ogranicza ani nie zawiesza uprawnień kupującego wynikających z niezgodności towaru z umową. Jeżeli do towaru jest dołączona gwarancja obowiązkiem sprzedawcy będzie wydanie wraz z towarem dokumentu gwarancyjnego oraz sprawdzenie zgodności znajdujących się na nim oznaczeń z danymi zawartymi w gwarancji.

Wprowadzono także pojęcie "niezgodności towaru z umową". Niezgodność ta - to wszelkiego rodzaju nieprawidłowości w jego zamontowaniu i uruchomieniu, powstałe wskutek czynności dokonanych przez sprzedawcę lub osobę, za którą jest on odpowiedzialny. Równocześnie sprzedawca będzie odpowiadał, jeżeli nieprawidłowości w towarze wynikną z montażu dokonanego przez kupującego według instrukcji obsługi, otrzymanej przy sprzedaży. Do zakresu zgodności towaru z umową należą składane publicznie zapewnienia sprzedawcy, producenta lub jego przedstawiciela, dotyczące właściwości towaru, wyrażone w reklamie lub oznakowaniu towaru. Włączenie publicznej reklamy do zakresu odpowiedzialności sprzedawcy, ewentualnie osób, za które ponosi on odpowiedzialność jest podyktowane przeciwdziałaniem reklamie oszukańczej, wprowadzającej w błąd.

Pod sankcją utraty uprawnień, wynikających z niezgodności towaru z umową, kupujący musi zawiadomić sprzedawcę o niezgodności w terminie 2 miesięcy od momentu jej stwierdzenia.

Do zachowania terminu wystarczy wysłanie zawiadomienia przed jego upływem np.: poprzez wysłanie listu poleconego. Sprzedawca ponosi odpowiedzialność za niezgodność towaru z umową, jeżeli powstanie ona w przeciągu dwóch lat od wydania rzeczy kupującemu. Jednak w sytuacji sprzedaży rzeczy używanych powyższy termin może być skracany przez strony, nie może jednak przekroczyć roku.

Gwarancja nie ogranicza przepisów o zgodności towaru z umową. Tylko od konsumenta zależy, czy skorzysta z uprawnień gwarancyjnych czy przepisów o zgodności towaru z umową.

Importowane używane wózki widłowe Linde

najniższe ceny w regionie
już od 27.000 zł+VAT !

każdy wózek posiada
gwarancję !

zapraszamy na prezentację
do firmy Etra
w godz. 7.00 - 15.00
tel. 085 664-50-20
kontakt: 0605-302-032

D2805gwbhb

www.etra.pl ZEB PTU ETRA Sp. z o.o. Białystok, ul. Elewatorska 17, tel. 085/ 66 45 013

Obwieszczenie o pierwszej licytacji nieruchomości

Komornik Sądowy Rewiru IV przy Sądzie Rejonowym w BIAŁYMSTOKU (tel. 742-51-00) ogłasza, że: w dniu **16 marca 2005 r. o godz. 11.30** w budynku Sądu Rejonowego w Białymstoku mającego siedzibę przy ul. M. C. Skłodowskiej 1 w sali nr VII, odbędzie się **pierwsza licytacja** nieruchomości: położonych: **Mońki, ul. Kościelna 36**, stanowiących:

1. działki gruntu w użytkowaniu wieczystym oznaczone nr 322/3 i nr 322/27 wraz z budynkami (wiata, portiernia, silosy zbożowe, waga wozowa, stacja trafo), obszar 7334 mkw., dla której SĄD REJONOWY IX WYDZIAŁ KSIĄG WIECZYSTYCH prowadzi księgę wieczystą nr **KW 65317.**

Suma oszacowania wynosi **67.473,00 zł**, zaś cena wywołania jest równa 3/4 sumy oszacowania i wynosi **50.604,75 zł**.

Licytant przystępujący do przetargu powinien złożyć rękojmię w wysokości jednej dziesiątej sumy oszacowania, to jest **6.747,30 zł**. Rekojmia powinna być złożona w gotówce.

2. działka gruntu w użytkowaniu wieczystym oznaczona nr 330 oraz budynki (magazyn surowców z halą produkcyjną, magazyn wyrobów gotowych z pomieszczeniem biurowym, portiernia parterowa, waga wozowa), obszar 8213 mkw. dla której SĄD REJONOWY IX WYDZIAŁ KSIĄG WIECZYSTYCH prowadzi księgę wieczystą nr **KW 78409.**

Suma oszacowania wynosi **233.654,00 zł**, zaś cena wywołania jest równa 3/4 sumy oszacowania i wynosi **175.240,50 zł**.

Licytant przystępujący do przetargu powinien złożyć rękojmię w wysokości jednej dziesiątej sumy oszacowania, to jest **23.365,40 zł**. Rękojmia powinna być złożona w gotówce.

3. działka zabudowana oznaczona nr 332/5 - tereny zabudowy przemysłowej z magazynem, obszar 3499 mkw., dla której SĄD REJONOWY IX WYDZIAŁ KSIĄG WIECZYSTYCH prowadzi księgę wieczystą **78410**. Suma oszacowania wynosi **57.842,00 zł**, zaś cena wywołania jest równa 3/4 sumy oszacowania wynosi **43.381,50** zł. Licytant przystępujący do przetargu powinien złożyć rękojmię w wysokości jednej dziesiątej sumy oszacowania, to jest 5.784,20 zł. Rękojmia powinna być złożona w gotówce. Łączna suma oszacowania nieruchomości wynosi **358.969,00 zł**, zaś cena wywołania jest równa 3/4 sumy oszacowania i wynosi **269.226,75 zł**.

Licytant przystępujący do przetargu powinien złożyć rękojmię w wysokości jednej dziesiątej sumy oszacowania, to jest **35.896,90 zł**. Rękojnia powinna być złożona w gotówce.

N161505gwbo

Ogłoszenie o licytacji nieruchomości

Komornik Sądowy Rewiru IV przy Sądzie Rejonowym w Białymstoku (tel. 742-51-00) ogłasza, że dnia 16 marca 2005 r. o godz. 10.00 w budynku Sądu Rejonowego w Białymstoku mającego siedzibę przy ul. M.C. Skłodowskiej 1 w sali nr VII, odbędzie się pierwsza licytacja nieruchomości w postaci:

- lokal mieszkalny (2-poziomowy) nr 45, położony w Białymstoku przy ul. Krętej 12, o pow. użytkowej 113,05 mkw. położony na IV piętrze i poddaszu wraz z prawem współwłasności gruntu, suma oszacowania nieruchomości nr **KW 88 968**, wynosi **196.848,00 zł**, zaś cena wywołania jest równa **3/4** sumy oszacowania i wynosi 147.636,00 zł. Licytant przystępujący do przetargu zobowiązany jest złożyć rękojmię w wysokości 1/10 sumy oszacowania, tj. kwotę **19.684,80 zł** w gotówce,

- lokal użytkowy (garaż) nr 9P o pow. użytkowej 16,06 mkw. położony w Białymstoku przy ul. Krętej 12 wraz z prawem współwłasności gruntu, suma oszacowania nieruchomości nr **KW 88 965**, wynosi **16.269,00 zł**, zaś cena wywołania jest równa **3/4** sumy oszacowania i wynosi **12.201,75 zł**. Licytant przystępujący do przetargu zobowiązany jest złożyć rękojmię w wysokości 1/10 sumy oszacowania, tj. kwotę 1.626,90 zł w gotówce. Suma oszacowania całej nieruchomości nr **KW 88 968 i 88 965** wynosi **213.117,00 zł**, zaś cena wywołania jest równa 3/4 sumy oszacowania i wynosi 159.837,75 zł. Licytant przystępujący do przetargu zobowiązany jest złożyć rękojmię w wysokości 1/10 sumy oszacowania, tj. **21.311,70 zł** w gotówce.

N161205gwbo

N161705gwbo

Ogłoszenie o licytacji ograniczonego prawa rzeczowego

Komornik Sądowy Rewiru IV przy Sądzie Rejonowym w Białymstoku (tel. 742-51-00) ogłasza, że: dnia 16 marca 2005 r. o godz. 9.00 w budynku Sądu Rejonowego w Białymstoku mającego siedzibę przy ul. M. C. Skłodowskiej 1 w sali nr VII, odbędzie się pierwsza licytacja ograniczonego prawa rzeczowego (własnościowe spółdzielcze prawo do lokalu mieszkalnego), stanowiącego: lokal mieszkalny położony na I piętrze, o powierzchni użytkowej 72,30 mkw., położonego: **Białystok ul. Rzymowskiego 23/13**, dla którego SĄD REJONOWY IX WYDZIAŁ KSIĄG WIECZYSTYCH prowadzi księgę wieczystą nr **KW brak**.

Suma oszacowania całej nieruchomości nr **KW brak** wynosi **98.839,00 zł**, zaś cena wywołania jest równa 3/4 sumy oszacowania i wynosi 74.129,25 zł. Licytant przystępujący do przetargu zobowiązany jest złożyć rękojmię w wysokości 1/10 sumy oszacowania, tj. **9.883,90 zł** w gotówce.

N161405gwbo

Ogłoszenie o licytacji nieruchomości

Komornik Sądowy Rewiru IV przy Sądzie Rejonowym w Białymstoku (tel. 742-51-00) ogłasza, że: dnia 16 marca 2005 r. o godz. 9.30 w budynku Sądu Rejonowego w Białymstoku mającego siedzibę przy ul. M.C. Skłodowskiej 1 w sali nr VII, odbędzie sie pierwsza licytacja nieruchomości - działka nr 156, niezabudowana, grunty orne i las, o łącznej powierzchni 6,6030 ha, położonej: **wieś Obrubniki, gm. Dobrzyniewo Kościelne**, dla której SĄD REJONOWY IX WYDZIAŁ KSIĄG WIECZYSTYCH prowadzi księgę wieczystą nr **KW 127.645**.

Suma oszacowania całej nieruchomości nr **KW 127.645** wynosi **59.387,00 zł**, zaś cena wywołania jest równa **3/4** sumy oszacowania i wynosi 44.540,25 zł. Licytant przystępujący do przetargu zobowiązany jest złożyć rękojmię w wysokości 1/10 sumy oszacowani,a tj. **5.938,70 zł** w gotówce.

N161105gwbo

Ogłoszenie o licytacji nieruchomości

Komornik Sądowy Rewiru IV przy Sądzie Rejonowym w Białymstoku (tel. 742-51-00) ogłasza, że: dnia 16 marca 2005 r. o godz. 10.30 w budynku Sądu Rejonowego w Białymstoku mającego siedzibę przy ul. M. C. Skłodowskiej 1 w sali nr VII, odbędzie się druga licytacja nieruchomości w postaci działki oznaczonej nr. 1627/21, o pow. 414 mkw, zabudowana domem parterowym (zabudowa szeregowa) z poddaszem użytkowym i garażem, o powierzchni użytkowej 135 mkw., położonej: **Białystok ul. Dworska 48c**, dla której SĄD REJONOWY IX WYDZIAŁ KSIĄG WIECZYSTYCH prowadzi księgę wieczystą nr **KW 56202.**

Suma oszacowania całej nieruchomości nr **KW 56202** wynosi **246.900,00 zł**, zaś cena wywołania jest równa **2/3** sumy oszacowania i wynosi 164.600,00 zł. Licytant przystępujący do przetargu zobowiązany jest złożyć rękojmię w wysokości 1/10 sumy oszacowania, tj. **24.690,00 zł** w gotówce.

N161305gwbo

Ogłoszenie o licytacji nieruchomości

Komornik Sądowy Rewiru IV przy Sądzie Rejonowym w Białymstoku (tel. 742-51-00) ogłasza, że: dnia 16 marca 2005 r. o godz. 11.00 w budynku Sądu Rejonowego w Białymstoku mającego siedzibę przy ul. M. C. Skłodowskiej 1 w sali nr. VII, odbędzie się pierwsza licytacja nieruchomości - działka budowlana oznaczona nr 391 o powierzchni 640 mkw., zabudowana domkiem jednorodzinnym o pow. użytkowej 143,30 mkw., położonej: **Białystok, ul. Tetmajera 29**, dla której SĄD REJONOWY IX WYDZIAŁ KSIĄG WIECZYSTYCH prowadzi księgę wieczystą nr **KW 17.601**.

Suma oszacowania całej nieruchomości nr KW 17.601 wynosi 198.907,00 zł, zaś cena wywołania jest równa **3/4** sumy oszacowania i wynosi 149.180,25 zł. Licytant przystępujący do przetargu zobowiązany jest złożyć rękojmię w wysokości 1/10 sumy oszacowania, tj. **19.890,70 zł** w gotówce.

N161005gwbo

PRACA

ZATRUDNIĘ

AGENCJA pośrednictwa pracy za granicą u pracodawców zagranicznych ogłasza nabór do pracy w Grecji na stanowiska: niższy personel hotelowy, opieka nad dziećmi, opieka nad osobami starszymi. Kontakt: tel./fax (085)742-95-65, e-mail: jobinternational@neostrada.pl

ANGLIA - kobiety, mężczyźni - szklarnie. ☎0692-987-986.

CHAŁUPNICTWO- składanie długopisów, adresowanie kopert, wiele innych. ☎(087)615-95-77.

DOMOWA 1500, umowa. ☎0-608-399-111 (7,63 zł/min).

FIRMA handlowa poszukuje aktywnych, dynamicznych osób do sprzedaży artykułów przemysłowych. Łomża, ☎216-94-71.

GRAFIK komputerowy: projektowanie form przestrzennych i grafiki reklamowej. CV, list motywacyjny, prace graficzne- Kursor, Białystok, Octowa 2B.

JEŚLI jestes młody, energiczny, ambitny, poszukujesz stałej pracy od zaraz - zadzwoń. ☎(0-86)868-49-11.

KIEROWCÓW na samochody ciężarowe i przepalaczka do złomu. ☎0-502-220-661, ☎(0-86)476-02-81.

MĘŻCZYZNĘ do pomocy w gospodarstwie rolnym. ☎(0-85)731-43-02.

TECHNIKA farmacji na staż - Suwałki. ☎(087)567-34-59, ☎0605-242-969.

WŁOCHY, Grecja - opieka, ogrodnictwo. ☎0608-891-070.

ZATRUDNIMY sprzedawców ze znajomością branży budowlano- wykończeniowej. CV prosimy składać w siedzibie firmy „SABO" Suwałki, ul. Waryńskiego 26.

ZNANA FIRMA ZATRUDNI SEKRETARKĘ Z DŚWIADCZENIEM W TELEMARKETINGU, DYSPOZYCYJNEGO MONTERA TV-SAT Z SAMOCHODEM ORAZ REPREZENTANTA HANDL. Z DOŚWIADCZENIEM. ☎0509-939-739.

AUTOMOTO

KUPIĘ

AUTA powypadkowe - skupuję. ☎0501-328-434.

SKUP aut powypadkowych, skorodowanych. Stacja demontażu - Dobrzyniewo Duże, ☎(085)719-75-42, 0604-95-95-99.

SPRZEDAM

126P (XII 1990) - 800 zł. ☎(086)270-51-23.

Nowo otwarty salon w C.H. "ARKADIA" w Warszawie
zatrudni
profesjonalne manikiurzystki.
Zapewniamy mieszkanie służbowe.
Zgłoszenia i CV prosimy przesyłać na fax w Warszawie nr (022-673-51-09) lub osobiście na tel. (0600-803-739).
Spotkanie z kandydatkami odbędzie się w Białymstoku.

D136205gwbo

BIURO
REKLAM I OGŁOSZEŃ
Białystok
☎ 748-74-30
GAZETA współczesna

AUDI B4 2.0 (1994), 130.000 km, kompletne wyposażenie. ☎0-501-043-073. Cena do uzgodnienia.

BMW 525TD (1993/94). ☎0-888-878-602.

BUS citroen jumper 1.9 turbo diesel (1995), opel kadett kombi 1.7 diesel. ☎(0-85)731-30-87.

CHRYSLER voyager (1998) 2,5 TD, full opcja. ☎(085)744-98-64, 0692-382-282.

FIAT 126p (1999) 4.300,- ☎(086)217-59-72. ☎0600-881-890.

FORD mondeo 1998 r., tel. (085)675-57-21.

FORD transit 2.5D (1999), 9-osobowy. ☎(0-87)521-56-84.

HONDA civic 1,3, 3-drzwiowa (1994). ☎0509-730-010.

HONDA civic 1.4 (1989). ☎(0-86)273-51-96.

IVECO KONTENER 5912. TEL. 604-16-99-38.

KIA pregio (12.2001), stan bdb, przebieg 60.000. Samochód ciężarowy, homologacja, cena 35.000, faktura VAT. ☎(0-86)275-22-86, ☎0-602-188-753.

LAGUNA 2.0 (1999) bezwypadkowa, I łaściciel. ☎0504-140-990.

MERCEDES 124 2.3B + az, tanio. ☎0-502-384-414.

MERCEDES E 250 TD kombi (1995) 27.000. ☎0603-978-023, (085)719-5672 po 16.

NACZEPA marki BURG 3-osiowa przystosowana do przewozu dłużycy i drewna stosowego. ☎0-604-251-914.

NACZEPA marki TRAILOR (1995) 3-osiowa, ABS, SMB FIRANA przystosowana do przewozu stali w kręgach, stan bardzo dobry, w ciągłym ruchu międzynarodowym. ☎0-604-251-914.

NISSAN pimera 1.8 (2002/2003) pierwszy właściciel, serwisowany. ☎0603-641-290.

OPEL astra 1,7D combi (1993). ☎(086)216-03-62.

OPEL omega MV6 (1996). ☎0504-215-728.

PASSAT B5 1,9TDi (1997) 25.200. ☎0692-185-750.

PAUGEOT 206 (2001), po wypadku. ☎0601-367-366.

PEUGEOT 306 1995 r., tel. (085)675-57-21.

PEUGEOT 307 SW premium 2,0HDi, 2004 r., tel. (085)675-57-21.

RENAULT clio 1,5 DCI (2002). ☎(085)716-86-15.

REWELACJA! Peugeot 407 2,0HDi, rok produkcji 2004. tel.(085)675-57-21.

SAMOCHÓD ciężarowy Mercedes LP 811 izoterma. ☎(086)216-40-31 w.34 ☎0696-461-456.

SCANIA 143-450, naczepa 13,60. ☎0602-344-428.

SKODA felicia (1997). ☎0-693-153-762.

SKODA felicia 1,3+ gaz (1998). ☎(087)565-57-43.

SPOILER kompletny do scanii, 4 seria. Typ kabiny R. ☎0600-327-594.

SUZUKI baleno 1,3 gaz 10.000 zł; ☎0697-070-725.

TATRA 815 do przewozu dłużycy i stosu, 30.000 zł. ☎0508-247-492.

TOYOTA yaris 1,0 (2001): ☎0509-73-00-10.

UNO 1,0 (1994) 5.000. ☎0600-285-936.

VW vento 1.8G (1994), 16.500 zł. ☎0-698-817-436.

AUTOKOMISY

AUTOKOMIS „HETMAN", kupno, sprzedaż, zamiana, raty, Hetmańska 35, tel./fax (085)651-41-51.

NOWOWARSZAWSKA 128/1. ☎(085)743-17-19.

WYPOŻYCZALNIE

LAWETA, VAT, tel. (085)653-90-07.

INNE

MONTAŻ samochodowych instalacji gazowych, raty! ☎(085)65-470-65 www.takada.pl

ZAKUPY

HURTOWNIE

HURTOWNIA Odzieży Używanej „MODNISIA" Suwałki, Sejneńska 57C. Oferuje niesort, mix sortowany oraz czyściwo bawełniane 2 zł/brutto. Jakość gwarantowana! Pn.-pt. 8.00-16.00; sobota 9.00-14.00. ☎(087)565-17-37, ☎0501-606-194.

MEBLE I URZĄDZENIA UŻYWANE do sklepów i gastronomii z bezpośrednich dostaw z Niemiec. MIG.

KOMIS WYPOSAŻENIA sklepów i gastronomii. MIG, ul. Elewatorska 29a, ☎(085)662-67-67.

ODZIEŻ używana - bezpośrednie dostawy z Danii, Szwecji, Anglii, Niemiec. Hurtownia MARS, Białystok, Kleeberga 22. ☎(085)664-72-11.

ODZIEŻ używana, sort-niesort, Holandia, Niemcy, 27 Lipca 42/2, ☎(085)868-18-72, 0602-870-530

SKLEPY

DREW-MET sklepy wielobranżowe - wyposażenie łazienek, armatura sanitarna, artykuły elektryczne, grzejniki aluminiowe, materiały budowlane do wykończenia i remontu mieszkań. Raty! Hetmańska 10, tel./fax (085)651-09-36, ☎651-47-46, ☎0601-882-399.

PRODUCENCI

DRZWI sosnowe - producent. 280 zł/netto. Suwałki. ☎(087)566-24-42.

PARKIET, schody, wykończenia, chemia z Hajnówki. ☎(0-85)683-46-38, www.andrewex.net.pl

PARKIET. ☎(085)653-75-04.

PROMOCJA! BLACHODACHÓWKA TRAPEZ. CENY OD 18.60 MKW. OCYNKOWANA 14.35 MKW. ALUCYNK 17.95 MKW. CENY NETTO. ☎(0-85)712-17-04.

NIERUCHOMOŚCI

SPRZEDAM

35 mkw. - Białystok, centrum. ☎(085)718-61-17 po 16.

DOM 285 mkw. (mieszkanie, działalność) - Białystok. ☎0504-96-77-87.

DOM Łomża. ☎(086)216-90-20.

DOM z bala. ☎(0-86)270-15-28.

DZIAŁKA budowlana - Bielsk Podlaski. ☎0602-186-958.

DZIAŁKĘ 0.25 ha, nad Narwią, okolice Wizny. ☎0608-321-331.

EŁK, centrum, własnościowe, 46.60 mkw., I p. ☎0692-998-912.

GARAŻE - blaszaki najtaniej!!! Transport, montaż w cenie! ☎(089)542-83-71, ☎(058)762-95-12, ☎(018)334-08-10.

GARAŻE - konkurencyjne ceny! ☎0-505-126-033.

GRAJEWO, garaż k. ciepłowni. ☎0-693-153-762.

KAWALERKA. ☎0609-656-104.

KIOSK 20 mkw. z wyposażeniem. ☎(0-85)653-22-35, ☎0-603-947-587.

SIEDLISKO 3000 mkw. zagospodarowane i działka 2000 mkw. Nowodworce, Nadrzeczna 1.

SPRZEDAM działkę budowlaną. ☎(085)654-15-62

SPRZEDAM mieszkanie 2-pokojowe, umeblowane, wysoki standard, pierwsze piętro, Suwałki z garażem. ☎0605-069-947.

SZCZUCZYN M-4. ☎(0-86)273-53-69.

SZUMOWO, sprzedam dom 110 mkw. z meblami, w dobrym stanie z gospodarstwem 2,40 ha. ☎(086)476-80-19.

POSZUKUJĘ

WYNAJMĘ mieszkanie w Grajewie na 3 miesiące. ☎0-600-053-956.

WYNAJMĘ

2-POKOJOWE. ☎0502-069-078.

LOKAL 18 mkw. centrum Białystok. ☎0-606-774-696.

MAGAZYN 145 mkw. ☎(085)675-48-02.

STANCJE

ODSTĄPIĘ pokój. ☎(085)744-09-03, 8.00-12.00, od 17.00.

ŚRÓDMIEŚCIE. ☎0502-069-078.

NAUKA

www.profesja.edu.pl

PROFESJA
CENTRUM KSZTAŁCENIA KADR
2 LETNIE I ROCZNE POLICEALNE STUDIUM
NAJLEPSZA OFERTA
POSIADAMY CERTYFIKAT JAKOŚCI PN-EN ISO 9001:2001
MIĘDZYNARODOWE CERTYFIKATY ZAWODOWE CITY&GUILDS
STYPENDIA NAUKOWE, POŚREDNICTWO PRACY
INTERNET GRATIS, KINO, TEATR ZNIZKI
ZAŚW. ZUS, WKU, OPIEKA MEDYCZNA
ARCHITEKTURA WNĘTRZ I KRAJOBRAZU, ARTETERAPIA, BANKOWOŚĆ, BHP, BUDOWNICTWO DIETETYKA, DZIENNIKARSTWO, EKONOMIA FILOLOGIA ANGIELSKA I NIEMIECKA, FINANSE I RACHUNKOWOŚĆ FIZJOTERAPIA, FOTOGRAFIA, FOTOGRAFIA REKLAMOWA FRYZJERSTWO, GASTRONOMIA, HANDEL ZAGRANICZNY, HOTELARSTWO, INFORMACJA NAUKOWA INFORMATYKA, INFORMATYKA I TELEKOMUNIKACJA INSTRUKTOR REKREACJI RUCHOWEJ INTEGRACJA EUROPEJSKA, KELNER, BARMAN KOSMETYKA, LOGISTYKA, OCHRONA OSÓB I MIENIA OCHRONA ŚRODOWISKA, OPIEKUNKA ŚRODOWISKOWA OPTYK, PLASTYKA, PRACOWNIK SOCJALNY, PROJEKTOWANIE MODY, ADMINISTRACJA PROJEKTOWANIE MODY, PSYCHOLOGIA I SOCJOLOGIA, REKLAMA I MULTIMEDIA SEKRETARKA - ASYSTENTKA, SPEDYTOR, TECHNIK PRAC BIUROWYCH, TURYSTYKA, URZĄDZENIA AUDIOWIZUALNE, USŁUGI POCZTOWE I TELEKOMUNIKACYJNE, ZARZĄDZANIE ZASOBAMI LUDZKIMI
N856404owych
NOWOŚĆ
MASAŻ I INSTRUKTOR TERAPII UZALEŻNIEŃ
Białystok, ul. Rynek Kościuszki 24
tel. (085) 732 26 80, 732 71 31
Z TYM KUPONEM DO 31.01
BEZ WPISOWEGO

„OCHIKARA" - Policealna Szkoła Detektywów i Pracowników Ochrony - zapisy na semestr zimowy i letni. Białystok, Lipowa 2, ☎(085)746-60-90. www.ochikara.pl

AGENT CELNY - roczne studium policealne, licencja państwowa. Białystok, ul. Sienkiewicza 82, pok. 502, ☎(085) 664-91-59.

ANGIELSKI, NIEMIECKI, FRANCUSKI, WŁOSKI, ROSYJSKI; 60 godz. - 570 zł. Zniżki do 30%! Raty! TWP, Warszawska 2, ☎(085)74-35-106, 74-35-705, www.twp.bialystok.pl

ARCHIWISTA, ekonomista - zaocznie; liceum ogólnokształcące dla dorosłych, ul. Bohaterów Monte Cassino 25, ☎(085) 745-13-73 0504-211-182.

DO Europejskiej Szkoły Biznesu i Administracji Studium Policealnego dla dorosłych. JAK UCZYĆ SIĘ BEZ OPŁAT. Zadzwoń!!! Tel. (085)65-13-494, www.studium.piasta.pl.

JAK UCZYĆ SIĘ BEZ OPŁAT? ZADZWOŃ!!! TEL. (085)65-13-494, POLICEALNE STUDIUM PLASTYCZNE W BIAŁYMSTOKU, WWW.STUDIUM.PIASTA.PL.

KURSY PRZYGOTOWUJĄCE DO NOWEJ MATURY: jęz. polski (podstawowy - od 29 I), matematyka (rozszerzony - od 27 I), historia (rozszerzony - od 28 I), WOS (rozszerzony - od 27 I), biologia, geografia (rozszerzony - od 29 I). TWP, Warszawska 2, ☎(085)74-35-106, 74-35-705, www.twp.bialystok.pl

KURSY: podstawy obsługi komputera, komputeropisanie, obsługa kas fiskalnych, specjalista do spraw kadr i płac, profesjonalna sekretarka, obsługa programu PŁATNIK i inne. TWP, Warszawska 2, ☎(085)74-35-106, 74-35-705, www.twp.bialystok.pl

LICEUM OGÓLNOKOSZTAŁCĄCE, ZAOCZNE, BIELSK PODLASKI, UL. WOJSKA POLSKIEGO 17, ☎(085) 730-23-57.

LICEUM Ogólnokształcące (zaoczne) ogłasza nabór. Białystok, Stołeczna 21. ☎(085)719-34-26, ☎744-61-98 http://zlopegaz.w.interia.pl

LICEUM OGÓLNOKSZTAŁCĄCE DLA DOROSŁYCH, TWP. Warszawska 2, ☎(085)74-35-106, 74-35-705, www.twp.bialystok.pl

LICEUM Ogólnokształcące, Zaoczne - nabór na semestr wiosenny, Białystok, Brukowa 2, ☎(085)742-04-69.

LICEUM Ogólnokształcące. Bez wpisowego. Czesne 100 zł/miesięcznie. Białystok, Zwycięstwa 8 (budynek MADRO III p.). ☎(085)652-65-02, ☎(085)652-65-03.

LICEUM wieczorowe i zaoczne. Najtaniej w mieście! Superpromocja! ☎(085)663-66-31, www.ckz.neostrada.pl.

NA hotelarstwo lub usługi gastronomiczne zaprasza Studium, Kraszewskiego 33. ☎(085)732-42-16.

NA wydział wokalny i instrumentalny zaprasza Szkoła Muzyczna, Kraszewskiego 33. ☎(085)732-39-11.

NAJTAŃSZE Liceum zaoczne w Zambrowie, Magazynowa 13. ☎(086)271-26-41.

POLICEALNA Szkoła Informatyki - nabór na semestr wiosenny, Białystok, Brukowa 2, ☎(085)742-04-69.

POLICEALNA Szkoła Pracowników Ochrony - nabór na semestr wiosenny, Białystok, Brukowa 2, ☎(085)742-04-69.

POLICEALNE Studium Kompleksowej Ochrony- nabór na nowy semestr, kursy do licencji, ul. Jurowiecka 33, Białystok, tel.(085)66-42-182, www.studiumochrony.neostrada.pl.

POLICEALNE STUDIUM ZAWODOWE DLA DOROSŁYCH, ZAOCZNE, TWP (technik ekonomista, technik informatyk, technik administracji). Warszawska 2, ☎(085)74-35-106, 74-35-705, www.twp.bialystok.pl

STUDIUM. Bez wpisowego. Czesne 100 zł/miesięcznie. Technik rachunkowości, informatyk, ekonomista specjalności: finanse i rachunkowość, administracja publiczna, zarządzanie firmą. Białystok, Zwycięstwa 8 (budynek MADRO III p.). ☎(085)652-65-02, ☎(085)652-65-03.

TECHNIK: hotelarstwa, ekonomista, rachunkowości, administracji, prac biurowych najtaniej w mieście, w największej szkole policealnej. ☎(085)663-66-31, www.ckz.neostrada.pl

TECHNIKUM EKONOMICZNE DLA DOROSŁYCH, ZAOCZNE, TWP. Warszawska 2, ☎(085)74-35-106, 74-35-705, www.twp.bialystok.pl

KURSY

KASJER walutowo-złotowy. Księgowość od A do Z. Kadry i płace. Oraz inne. Jurowiecka 33, (085)676-18-62.

TURYSTYKA

****BELGIA!** czwartek, sobota, poniedziałek - sprinter, video. Borowik. ☎(085)661-37-78, ☎0604-355-395.

***MAXIM** sobota, niedziela - Belgia, Niemcy, Holandia - klimatyzacja, DVD. ☎(085)662-16-00, ☎0694-230-025.

***FRANKFURT** n/M, Mainz, Wiesbaden, Darmstat - środa, sobota, TV - video, klimatyzacja. ☎(085)747-43-63.

***WTOREK,** czwartek, sobota - Belgia, sprinter, DVD. ☎(085)663-56-24 Ostrowski.

BELGIA - czwartek, środa, wtorek. ☎(085)676-36-27.

BELGIA - czwartek, środa. ☎(085)719-24-52.

BELGIA - niedziela. ☎(0-85)716-91-84.

BELGIA - wtorek, środa, niedziela. ☎(085)654-77-54, ☎0602-452-734.

BELGIA, Holandia, Niemcy - czwartek, środa. ☎(0-85)718-74-89.

BELGIA, Niemcy - piątek. ☎(0-85)719-98-82, 0503-136-520.

CZWARTEK - Belgia. ☎(085)719-46-27, ☎0604-327-008 -Adam.

CZWARTEK wieczór, sobota - Belgia. Laweta. ☎(085)716-94-77, ☎0602-827-790.

FRANKFURT nad Menem, okolice, przewóz osób. ☎0507-792-946, 0501-581-978.

NIEMCY sobota. ☎(085)749-25-83.

NIEMCY, ☎0602-59-59-64, (086)2188-395.

OKĘCIE - Warszawa, codziennie. ☎(085)663-56-24.

USA, pośrednictwo wizowe, doradztwo emigracyjne, ☎(085)741-70-74; www.usainfo.pl

USA. ☎0-603-400-277.

MATRYMONIALNE

BIURO MARIAŻ. ☎(0-85)675-13-15, ☎0-604-167-379.

PAN pozna panią. ☎0500-689-413.

ZWIERZĘTA

CHOW chow szczenięta. ☎(085)676-27-71.

PEKIŃCZYK, PIESEK CZARNY, SZCZEPIONY, SPRZEDAM, 250 ZŁ. ☎0602499985

SPRZEDAM jałówki. ☎0-880-129-524.

SPRZEDAM Yorki z rodowodem lub bez - atrakcyjna cena. ☎0694-091-400.

SZCZENIĘTA rodowodowe golden retriever. ☎(0-87)562-41-95, ☎0-602-623-832.

W Parku Biebrzańskim zaginęły dwa psy - FOXTERIER I OWCZAREK. Informacje: ☎0600-271-777. Za znalezienie nagroda!

YORKI, suczka miniaturka, owczarek suczka. ☎0600-220-829.

BIZNES

FUNDUSZE EUROPEJSKIE, BIZNESPLANY, ☎(085)741-70-74; www.mtz.pl

KREDYTY: konsolidacyjne, mieszkaniowe, samochodowe, dla przedsiębiorców. Pożyczki, leasing, dotacje dla rolników i przedsiębiorców. Pozyskiwanie funduszy unijnych. Pisanie wniosków unijnych. Waszyngtona 29/4. ☎(085)742-40-32.

LAPTOPY poleasingowe - importer. ☎0508-523-103.

LINIA do produkcji kredki świecowej z rynkami zbytu sprzedam. P.P.H. „TOREL" Sp. z o.o. Augustów, ☎0602-757-886.

SKUP złomu, Rutki, Plac GS; Wizna, Plac SKR zapraszają. Ceny: 30, 50 gr za 1 kg. ☎0-504-099-658.

SPRZEDAM piekarnię-cukiernię. ☎0-601-294-296, ☎0-509-911-299, ☎(0-87)427-48-85.

PAKIET OGŁOSZENIOWY

TVP 3 BIAŁYSTOK — GAZETA współczesna

BILARDOWE stoły, akcesoria, serwis, duży wybór. Wasilków, Rzemieślnicza 1. ☎(085)718-66-30, www.et-bilard.bstok.pl

CHAŁUPNICTWO bezpośrednio zlecimy. Załącz adresowaną kopertę i znaczek. „Victoria - TP", Mickiewicza 24B/12, 96-100 Skierniewice

DJ - wesela, studniówki, imprezy okolicznościowe (w pakiecie muzyka + karaoke + izualizacje z imprezy na żywo). Konkurencyjne ceny. ☎0602-759-705.

DO wynajęcia sklep meblowy 400 mkw. w Siemiatyczach. ☎0-602-716-744.

DROGI, ogrodzenia, elewacje, fundamenty, itp, z kamienia. Roboty ogólnobudowlane. ☎0603-773-664, ☎(085)718-82-38.

NAGROBKI granitowe ze Strzegomia, podwójny kryty - już od 4.400. ☎(086)2184-784.

NOWE domy z bala. ☎(085)661-69-87, ☎0502-949-314.

ODSTĄPIĘ pub z kuchnią (towar, wyposażenie). ☎0500-254-242.

ORIFLAME - zarabiaj z nami, w styczniu promocyjne zapisy, nagrody. ☎(085)676-37-63, ☎0603-704-688.

SCHODY, parapety, lity dąb, buk „czereśnia". Rogucki - Meble. 0504-00-52-52, ☎(085)718-32-86.

SILNIKI, podnośniki, osie, zwolnice- wymiana, naprawa, remonty ciągników. ☎(0-85)741-26-06, ☎0-607-607-679.

SPRZEDAM 3-pokojowe, 61 mkw., zadbane - Suwałki, ul. Korczaka. ☎0600-815-599.

SPRZEDAM dochodową działalność z osprzętem i licencją. ☎0607-981-080.

SPRZEDAM działkę budowlaną 814 mkw. + pozwolenie, 40 zł/mkw. Buczka, Suwałki. ☎(087)566-24-42.

SPRZEDAM samochód cysternę IFA 50 LAKT (aktualne świadectwo TDT). ☎(0-85)653-02-02.

SPRZEDAM wózki widłowe używane teleskopowe, agregaty betoniarskie, belarki. ☎(0-86)273-63-25, ☎0-509-604-048.

STANY surowe, remonty kapitalne, krycie dachów. (0-87)565-32-64, 0600-261-498.

WÓZKI widłowe, ciągniki, koparki - części, naprawa, remonty, ogumienie. ☎(0-85)741-26-06, ☎0-607-607-679.

ZABURZENIA seksualne (impotencja, przedwczesny wytrysk), potencja. Centrum Psychiatryczne. Podleśna 16/2. ☎(085)732-77-35.

PAKIET OGŁOSZENIOWY "Gazety Współczesnej" i Telewizji Białystok

Wyklucza się rozłączenie wspólnego pakietu i przyjęcie zleceń tylko na publikację w "Gazecie Współczesnej" lub "TeleGazecie Podlaskiej"

Dane Klienta / Dane Firmy

imię
/nazwa firmy/

nazwisko

adres

Upoważniam KRESY BO Sp. z o.o. i Telewizję Polską SA w Białymstoku do wystawiania faktur bez mojego podpisu.

Treść (maksymalnie 10 słów)

Podane dane osobowe będą przetwarzane przez KRESY BO Sp. z o.o. i Telewizję Polską S.A. wyłącznie dla potrzeb realizacji zamówienia.

Regulamin dostępny w Biurze Ogłoszeń "Gazety Współczesnej" oraz w Biurze TeleGazety Podlaskiej.

TVP 3 BIAŁYSTOK — 10 zł

7 emisji w TeleGazecie poniedziałek-niedziela

GAZETA współczesna

4 emisje w "GW" poniedziałek -czwartek

1. Kupony przyjmują:
- Biura Ogłoszeń Gazety Współczesnej (adresy w gazecie)
- TeleGazeta Podlaska TV Białystok, ul. Włókiennicza 16a
- Kupony z dowodem wpłaty na konta można przesłać pocztą.

"Kresy BO" Sp. z o.o. ul. Suraska 1
DEUTSCHE BANK POLSKA SA
78188000090000001101214002

Telewizja Polska SA O/Białystok
ul. Włókiennicza 16a,
BPH/PBK SA O/ Białystok
62 1060 0076 0000 3200 0020 8236

2. W cenę został wliczony podatek VAT 22%.
3. Publikacja ogłoszenia nie później niż w ciągu 7 dni od daty otrzymania kuponu, czyli od najbliższego poniedziałku.

ROLNICTWO

KUPIĘ

AKUMULATORY (ZŁOM) - KUPIE: 604-16-99-38.

C-330 lub ruski T-25. ☎0-501-627-297.

KUPIĘ ziemniaki Irys. ☎0608-622-919.

KWOTA mleczna. ☎(085)749-26-95.

SIEWNIK Poznaniak w idealnym stanie, od I właściciela. ☎(0-86)474-24-26.

TARTACZNĄ olchę, dąb, brzozę, sosnę - kupię. (0-25)675-42-71, 0-600-627-699.

TOPOLĘ, osikę. ☎0-692-763-419.

SPRZEDAM

***MATY** legowiskowe pod bydło i trzodę na płótnie. ☎(086)477-10-27.

AGROTECHNIKA- przyczepy i noże do sianokiszonki, zbiorniki do mleka 100-5000 l, prasy, siewniki, sieczkarnię, beczkowozy. Transport gratis. Raty. Pisz, Warszawska 41. ☎(0-87)423-25-17, ☎425-00-59, ☎0-601-595-703.

ALFA Laval 430, 500, 650, 850, 1200, 1500 l. ☎(087)423-41-39.

BANIAK na mleko 900 l (2000) stan bdb. ☎(086)474-01-35.

BECZKOWOZY, belarki, inny sprzęt rolniczy. ☎(086)474-36-32. ☎0507-615-072, 0661-066-294.

BECZKOWOZY, paszowozy, belarki, przyczepy samozbierające, Zetor 120-45, Deutz DX140. ☎0501-408-363.

BECZKOWÓZ 5000 l. ☎(086)273-30-12.

BELE sianokiszonki polne. ☎(0-85)716-27-63.

C-330 (1967) stan bdb, C-360 (1985) pierwszy właściciel, stan bdb, przyczepa samozbierająca (1991) stan bdb . ☎(086)217-73-68.

C-330M (1990), stan bdb. ☎0509-049-859.

CHWYTAK do bel, dmuchawa do zbóż. ☎(0-86)475-01-64.

CIĄGNIK C-360 (1976) stan dobry; 10.000,- ☎0601-49-39-60

CIĄGNIK C-360. (1978) ☎(086)473-81-99.

CIĄGNIK Fortschritt D-300 100 KM (1983), 12.000,- Rozrzutnik obornika 1-osiowy, 2.000,- Przyczepa 4-tonowa sztywna, 1.500,- Małe Raczki 25, ☎(087)568-52-83.

CIĄGNIK MF36-45; agregat prądotwórczy 15 KW z silnikiem spalinowym. ☎(086)217-53-00.

CIĄGNIK URSUS 902 (1984): ☎0600-949-625.

CIĄGNIKI rolnicze ZETOR, URSUS, używane. ☎(086)216-63-76, 0607-379-824.

DOJARKI przewodowe, hale udojowe, zgarniacze obornika, płyty obornikowe. ☎(085)651-09-25.

JAŁOWICE mięsne rasy LIMOUSINE cielne z Danii, Niemiec, Francji; odsadki, jałówki do krycia. ☎(086)215-10-27.

JAŁÓWKI hodowlane cielne. ☎0660-762-761 ☎0604-195-688.

JĘCZMIEŃ, dostawa. ☎0-601-894-103.

KLACZ 10 lat pod siodło (hipoterapia). ☎(0-87)611-21-90.

KOMBAJN Bizon 30.000 zł, gm. Węsosz. ☎(086)273-13-74.

KOMBAJN Bolko (1992) stan idealny. ☎(086)219-26-98.

KOMBAJN Claas merkator 60, 21.900 zł. ☎0-501-098-324.

KOMBAJN zbozowy MF Heder 2,5 metra; 7.500 zł. ☎(086)219-31-35.

KOMBAJN zbożowy International, heder 2,40 m, kopaczka, kosiarka rotacyjna. ☎(0-86)273-37-56.

KOSIARKĘ rotacyjną, roztrząsacz do siana, przyczepa zbierająca dwuosiowa, przewracarko-zgrabiarka. ☎(085)873-40-40.

KWOTA mleczna 27.000 kg oraz udziały SM Mlekopol. ☎0600-200-116.

KWOTA mleczna Hajnówka 3700 kg. ☎(0-85)686-31-42.

KWOTA mleczna, 5.000 l, powiat ełcki. ☎0604-57-76-36.

KWOTA mleczna. ☎(0-87)629-85-57.

KWOTĘ mleczną 15500 kg. ☎(085)663-14-16.

KWOTĘ mleczną 33.419 kg. ☎(086)217-83-50.

KWOTĘ mleczną sprzedam. ☎743-13-65.

KWOTĘ mleczną z Mlekovity. ☎(086)476-11-60.

KWOTĘ mleczną. ☎(0-87)642-44-42.

KWOTĘ mleczną: ☎0600-115-177.

MATY DLA BYDŁA. TEL.0602-322-883.

MIESZANKĘ owies z dowozem. ☎0-888-580-732.

MTZ, C-385, ZETOR, URSUS. TEL. (085)662-77-57.

NAWOZY wschodnie: mocznik „big-bag" 500 kg - 860 zł/tona; mocznik worki 50 kg - 870 zł/tona; saletrzak worki 50 kg - 670 zł/tona. Ceny netto przy odbiorze powyżej 20 ton! ☎(087)568-58-67, ☎568-55-50.

OPONY ROLNICZE - PROMOCJA: (085)662-77-57.

OTRĘBY - 270 zł/t, nawozy: saletra, mocznik, samag, fosforowo-potasowe i importowane: ☎(086)472-08-07.

OTRĘBY żytnie, tanio, możliwość transportu. ☎(085)721-94-45.

OTRĘBY, śruty, pasze. ☎(087)565-64-60, ☎565-64-52.

OWIES mieszanka, cena do uzgodnienia, Ełk. ☎(0-87)610-24-30.

PHU Gama Wysokie Mazowieckie: schładzalniki, dojarki. Montaż. Serwis. ☎(086)275-36-66. ☎0502-633-639.

PRASA belująca, prasa kostkująca, 3 siewniki do nawozów, pługi obracane, wycinaki do kukurydzy, traktor Zetor. ☎0502-67-73-58. ☎(086)219-14-92.

SIANO prasowane z pola - 200 zł tona. ☎0608-531-042.

SIANO w paczkach 400 zł/t. ☎(0-85)650-19-84.

SIECZKARNIA Z-350/3 + 3 hedery. ☎(086)476-08-16

SŁOMĘ w ciukach. ☎(085)718-88-44.

URSUS U1014. ☎(089)751-31-24, ☎0603-604-127.

UŻYWANE ciągniki URSUS, ZETOR od 60-160 KM, kombajny zbożowe CLAAS, FERGUSON, VOLVO, FARH, FORSHRIT, ziemniaczane, prasy, pługi Overum, KVERNELAND, talerzówki hydrauliczne, wały CAMBRIDGE`a, agregaty uprawowo-sienne, kultywatory. ☎0692-999-007.

WAŁY pierścieniowo-kolczaste i pług Kverland. ☎0-604-524-269.

WAPNO rolnicze - z dowozem! ☎0602-778-757.

WYGRODZENIA obór uwięzione, wolno stanowiskowe, legowiskowe, paszowe, wykonawstwo. ☎0-697-621-998.

ZBIORNIK mleka 800, 2.000,-. ☎0691-147-441

ZETOR 77111 (rocznik 1990). ☎(086)217-06-39.

RÓŻNE

KUPIĘ

KUPIĘ papierówkę sosnową - gotówka. ☎0-605-631-702.

LAS. ☎0502-368-651.

OLCHA, brzoza. ☎0502-368-651.

SOSNĘ, brzozę, olszynę, ☎(086)2172-213.

SZAFĘ używaną. ☎(0-85)730-45-94, po 20.00.

ŚWIERK, sosna. ☎0502-368-651.

ŚWIERK, sosnę, olchę. ☎(087)565-01-77, ☎0502-064-908.

ZDECYDOWANIE dłużycę, papierówkę, las. ☎0694-426-665, ☎(085)718-09-69.

SPRZEDAM

DOM do rozbiórki. ☎(085)730-26-71.

DREWNO opałowe kominkowe z dowozem, Białystok, okolice. ☎0607-832-874.

DREWNO porąbane z dowozem. ☎(085)743-77-37.

GARAŻE - producent. ☎(086)271-69-22, ☎(052)348-71-48, ☎0506-910-520, ☎(041)26-32-742.

JESION, dąb opałowy, tartaczny. ☎0603-128-033.

WYPOSAŻENIE do salonu fryzjerskiego solarium. ☎(0-85)731-30-87.

INNE

KURS NURKOWANIA: ☎0501-630-162. ☎0509-788-221.

WINDYKACJA. ☎0509-540-491.

WRÓŻKA ELLENI - tarot, zdejmowanie klątw, uroków. ☎(085)662-42-46, ☎0600-114-369.

ZDROWIE

GINEKOLOG

DIAGNOSTYKA PRENATALNA (zespół Downa, Edwardsa, Patau) USG - 3D, 4D. Poliklinika Ginekologiczno -Położnicza, Białystok, ul. Zamenhofa 19, ☎(085)732-32-02, 0508-050-080, www.arciszewski.pl

GINEKOLOG specjalista. ☎0-504-627-763.

PSYCHIATRA

*ALKOHOLOWE odtrucia (także domowe). Esperal, kuracje, nerwice, depresje. Specjaliści psychiatrzy, psycholog. NZOZ-VIRTUS, Upalna 88, Białystok. Całodobowo. ☎(085)661-53-33, ☎0698-335-897.

KROPLÓWKI wzmacniające, regenerujące system nerwowy, w wyczerpaniu psychicznym, fizycznym, zaburzeniach pamięci, bólach, zawrotach głowy, zaburzeniach seksualnych. Centrum Psychiatryczne Adama Choroszucha, Podleśna 16, lok. 2. ☎(085)732-77-35.

PSYCHIATRZY CHOROSZUCHA. NERWICE, DEPRESJE, ZABURZENIA SEKSUALNE. ALKOHOLOWE ODTRUCIA (TAKŻE W DOMU). ESPERAL (CHIRURG). PODLEŚNA 16, LOK. 2, ☎(085)732-77-35.

DERMATOLOG

ŁUSZCZYCA, bielactwo. (601)214-388

CHIRURG

BEZOPERACYJNE leczenie kamicy żółciowej, nerkowej, prostaty, hemoroidów. ☎(0601)21-43-88.

ALERGOLOG

ALERGIA. Bezbolesne testy i leczenie. 2500 alergenów. Odczulanie na urządzeniach najnowszej generacji, ul. Rzymowskiego 43/28. ☎(0-85)746-59-02.

NEUROLOG

NEUROLOG specjalista neurologii dziecięcej dr n. med Marzanna Wołk. ☎(0-85)732-75-15.

GASTROLOG

GASTROLOGICZNA DIAGNOSTYKA, endoskopia, USG, leczenie, dr Orest Hnidec, Ogrodowa 19, rejestracja 8.00-18.00 ☎(085)732-75-15, www.gastrologia.bialystok.pl

INNE

****GABINET** „DM" - masaże lecznicze: kręgosłup, bóle lędźwiowe, reumatyczne, migreny. ☎(085)718-38-57, 0601-882-522.

***LECZENIE** prostaty i hemoroidów, ul. Rzymowskiego 43/28. ☎(0-85)746-59-02.

***RZUĆ** PALENIE, ☎(085)744-97-97.

APARATY słuchowe. Stołeczna 25 (wejście od Wyszyńskiego).☎(085)744-44-19.

BADANIE KOMPUTEROWE STANU ZDROWIA CAŁEGO ORGANIZMU, ul. św. Rocha 10, lok. 202, ☎(085) 744-97-97.

BADANIE włosów. ☎745-19-60.

KOMPUTEROWA diagnoza stanu zdrowia całego organizmu wtym test alergiczny bezpłatnie!!! Starobojarska 8 lok.2, ☎743-23-29.

RZUĆ PALENIE w 20 min. Starobojarska 8, ☎(085)743-23-29.

USTALANIE ojcostwa ☎(601)214388.

USTALANIE ojcostwa ☎(601)214388.

UWALNIANIE od blokad, negatywów, stresów. HUNA. W-wa codziennie Białystok 1 i 3 piątek miesiąca. ☎0-608-473-652.

MASZYNY I URZĄDZENIA

KUPIĘ

KOPARKĘ Ostrówek. ☎(085)743-19-45.

KUPIĘ betoniarkę 150-200 l: ☎(086)218-58-93, 0501-624-019.

KUPIĘ PILARKI TARCZOWE HAJNÓWKA TKS 400 OD 1995 R. ☎(086) 214-12-13. ☎0501-408-425.

SPRZEDAM

AGREGATY prądotwórcze, Szczuczyn. ☎0-697-621-998.

KOPARKA: kołowa Atlas 1302, Kołowa 1602, Gąsienicowa 1702 Atlas, Ładowarka Hanomag, Volvo, Spych Hanomag. ☎0502-67-73-58. ☎(086)219-14-92.

MASZYNY stolarskie. ☎(0-85)683-38-91.

MASZYNY, wyposażenie piekarni. ☎0505-507-889.

WÓZEK widłowy RAK 7 LPG, sprężarkę powietrza ABAC LT270. ☎(086)216-40-31 w.34 ☎0696-461-456.

MATERIAŁY BUDOWLANE

SPRZEDAM

CEOWNIKI, dwuteownik - 200, 240, 300, 360, blacha 0,8 mm., 1,70 zł/kg. ☎0605-956-425.

DESKI różne suche, ☎0602-344-428.

PŁYTA konstrukcyjna OSB budowa domu 20% taniej. Zastępuje deskowanie! Wilgocioodporna! Trudno palna! PANEL MAX, Wiewiórcza 1 (wjazd od Mickiewicza), ☎(0-85)743-41-64.

CENTRUM POGRZEBOWE
JACEK KOMARNICKI
TEL. 744 74 53
Białystok, **ul. Wojskowa 3**
- wjazd od ul. Waszyngtona
- bezpośrednie sąsiedztwo z prosektorium
CZYNNE CAŁĄ DOBĘ!

S. Wierzbicki DOM POGRZEBOWY
Jesteśmy do Państwa dyspozycji **przez całą dobę.**
Organizujemy pogrzeby we wszystkich obrzędach religijnych i na miarę możliwości finansowych każdej rodziny.
Załatwimy za Państwa wszystkie formalności (garderobę, USC, parafię, wieńce, przewóz itp.) lub to co Państwo nam zlecą.
Białystok, ul. Branickiego 17
tel. 741-57-73, 741-71-01

USŁUGI

TYNKARSKIE

TYNKI gipsowe maszynowo. ☎0608-474-270.

BUDOWA, REMONT

BUDOWY, remonty - Suwałki. ☎(087)567-85-33, ☎0604-263-444.

DŹWIGAMI, KOPARKĄ GĄSIENICOWĄ, RUSZTOWANIA. ☎(085)653-94-00, 0502-265-825.

GLAZURA, terakota, montaż płyt gipsowych, szpachlowanie, malowanie. ☎(087)567-57-59, ☎0507-834-877.

KOMPLEKSOWA budowa domów, sprzedaż, montaż instalacji solarnych, pomp ciepła. Tel./fax: (085)676-22-42, 0604-898-035, www.ozorowski.poleko.pl

KORDULA. Ogrodzenia, bramy, drzwi, automatyka. Duży wybór. Niskie ceny. ☎(85)663-26-39.

KRYCIE dachów - tanio. ☎0602-333-644.

MALOWANIE 2,50 zł/mkw. ☎0501-847-399.

MALOWANIE, szpachlowanie. ☎(0-86)271-71-54.

OCIEPLANIE budynków pianką. ☎(0-25)758-58-40.

OGRODZENIA klinkierowe, prace wykończeniowe, remonty. ☎(085)743-13-92, ☎0606-200-314.

SCHODY - produkcja - sprzedaż - montaż. ☎(087)565-05-16, ☎0601-391-644.

STANY surowe - wykończeniówka, remonty - elewacje. Projekty. Suwałki - okolice, ☎0602-861-635.

ŻALUZJE, rolety, moskitiery - producent Inter-Tech, Orzeszkowej 32, tel. (0-85)732-90-25.

ELEKTRYCZNE

ALARMY. ☎0697-455-171.

HYDRAULICZNE

INSTALACJE wod.-kan., CO. ☎(085)663-14-16, 0609-758-958.

AGD, RTV

PRALKI, lodówko-zamrażarki. ☎(0-85)742-40-49, Kuzyka.

NAPRAWA RTV

TELEWIZORY, magnetowidy. ☎(085)661-76-31, ☎0602-120-966.

CZYSZCZENIE DYWANÓW

CZYSZCZENIE obrębianie dywanów, futrzaków, tapicerki, żaluzji. Odbieramy, odwozimy. ☎(085)732-60-62, ☎0607-149-302.

PRZEPROWADZKI

PROFESJONALNIE. ☎(085)742-15-28, ☎0693-433-543.

OKNA I DRZWI

OKNA, DRZWI - RABATY DO 40%, ☎(085)652-58-56.

TRANSPORT

TRANSPORT starem 12 t, faktura VAT. ☎0604-426-625, ☎(085)718-75-98.

WYNAJEM mikrobusów 9-, 12-, 18-osobowe. ☎(085)747-43-63.

INNE

NAGROBKI granitowe 20% taniej. ☎0660-860-930.

NAGROBKI GRANITOWE ZE STRZEGOMIA - NAJTANIEJ! ☎(086)473-05-34.

NAGROBKI granitowe, podwójne już od 5.200 zł. ☎0601-566-181.

PARKIET, schody, elementy, wykończenia z Hajnówki. ☎(0-85)683-46-38, www.andrewex.net.pl

SZAMBO - wywóz nieczystości, ☎(085)651-59-30 (całodobowo), 0603-073-237.

USŁUGI fryzjerskie w domu klienta. ☎0661-022-082.

Wyrazy szczerego współczucia
Panu
MARKOWI SZYMANOWSKIEMU
z powodu śmierci
TEŚCIA
składają:
sędziowie i pracownicy
Sądu Okręgowego w Łomży

Wyrazy
głębokiego współczucia
i szczerego żalu
Panu Prezesowi
Banku Spółdzielczego
w Szumowie
z powodu śmierci
TEŚCIA
składają:
Rada, Zarząd
i współpracownicy
Banku Spółdzielczegow Szumowie

Tłumy ludzi pożegnały Jana Nowaka-Jeziorańskiego, wielkiego Polaka

Nigdy nie zapomnimy

WARSZAWA. Legendarny „kurier z Warszawy", żołnierz Armii Krajowej, dyrektor sekcji polskiej Radia Wolna Europa, wielki patriota, pisarz i dziennikarz, wielki człowiek – taki pozostanie na wieki w naszej pamięci Jan Nowak-Jeziorański. – Żegnamy świadka wolności i prawdy – mówił wczoraj abp Józef Życiński.

W Archikatedrze św. Jana Chrzciciela na warszawskiej Starówce odprawiono wczoraj koncelebrowaną mszę św. w intencji zmarłego Jana Nowaka-Jeziorańskiego. Przewodniczył jej prymas Polski kard. Józef Glemp.

W nabożeństwie uczestniczyli przedstawiciele najwyższych władz państwa, stolicy, przyjaciele zmarłego i kombatanci. Wszystkie nawy archikatedry wypełnili ludzie chcący uczestniczyć w ostatnim pożegnaniu „kuriera z Warszawy". Trumna zmarłego została ustawiona przed ołtarzem. Przykryto ją biało-czerwoną flagą i przepasano wstęgą orderu wojennego Virtuti Militari, którego Nowak-Jeziorański był kawalerem. Honorową wartę przy trumnie wystawiła Kompania Reprezentacyjna WP, a także kombatanci.

Przed trumną na poduszkach ułożono trzy najwyższe odznaczenia państwowe przyznane b. dyrektorowi sekcji polskiej Radia Wolna Europa przez państwa, które doceniły jego zasługi: w środku Order Orła Białego, po prawej Order Giedymina nadany na Litwie, a po lewej Medal Wolności przyznany przez Stany Zjednoczone.

W przednich ławach świątyni zasiedli m.in. prezydent Kwaśniewski, premier Marek Belka, marszałek Sejmu Włodzimierz Cimoszewicz, b. prezydent Lech Wałęsa, ostatni prezydent RP na uchodźstwie Ryszard Kaczorowski; obecny był Władysław Bartoszewski, b. premier Jerzy Buzek, prezydent Warszawy Lech Kaczyński, ambasador Litwy Egidius Meilunas, charge d`affaires ambasady USA Cameron Munter.

– Jan Nowak-Jeziorański, mimo 45 lat przymusowej emigracji, nigdy Polski nie opuścił – podkreślił Kwaśniewski, przemawiając w archikatedrze. – Polska była jego obsesją, wielkim marzeniem i wielkim wyzwaniem. W dużym stopniu to jemu zawdzięczamy naszą wolność i bezpieczeństwo. To dlatego za autorytet uznają go dziś także ci, którzy niegdyś inaczej odczytywali polskie wyzwania – dodał.

Mówiąc o politycznym „testamencie" zmarłego, prezydent podkreślał jego starania o to, byśmy umieli pomóc wolnej i demokratycznej Ukrainie, a także Białorusi.

– Wierzę, że w tych dniach jego marzenia się spełniają – dodał .

Abp Życiński kończąc homilię nawiązał do słów wypowiadanych zawsze na początku audycji RWE: „Tu Radio Wolna Europa, głos wolnej Polski". – Dziś wyrazisty, nie zagłuszany głos wolnej Polski łączy się w modlitwie za wszystko, co dla nas uczyniłeś. ■

Ciało Jana Nowaka-Jeziorańskiego, zgodnie z jego ostatnią wolą, spoczęło w grobie rodzinnym na Starych Powązkach

M.Skawiński/Fotorzepa

WSPOMINA

Abp Józef Życiński:

– „Służąc innym, najlepiej służysz sobie" – tę maksymę wdrażał Jan Nowak-Jeziorański. Odchodził w poczuciu wielkiego spełnienia, bo oglądał biblijną „ziemię nową". Nowak-Jeziorański podkreślał, że „miał zadanie przełamywać u Anglików fałszywe wyobrażenie o Polsce, gdzie kraj nasz utożsamiano z antysemickimi bojówkami ONR czy „gettami ławkowymi dla młodzieży szkolnej": A w RWE Jeziorański bronił Kościoła przed atakami władz. Patrzymy jeszcze na tę epokę, w której Polacy Polakom zgotowali ten los, na patriotę mówiło się zdrajca, a w roli patrioty występowali ci, którzy mieli dobre samopoczucie. W przyszłości zaś musimy czuć się odpowiedzialni za to, by ci, którzy idą ku karierze, nie szli drogą na skróty. A mówimy to, aby nie pozostało wrażenie, że tak samo służyli Ojczyźnie ci, którzy dawali świadectwo prawdzie, jak autorzy donosów czy zwykli koniunkturaliści.

Z listu Jana Pawła II

„Całe życie Jana Nowaka-Jeziorańskiego było związane z posługą prawdy, której służył z atencją, odwagą i prawością, z wrażliwością na potrzeby ludzkie, a nade wszystko z głęboko zakorzenioną miłością do Ojczyzny. Polska i Polacy wiele zawdzięczają Nowakowi-Jeziorańskiemu. (...) Zawsze darzyłem go za to wielkim podziwem i szacunkiem. Wysoko ceniłem również jego wiarę i troskę o Kościół i to z wnikliwością znakomitego publicysty, który obserwował i sygnalizował wszelkie zjawiska, jakie go niepokoiły. Zawsze za to byłem mu wdzięczny."

POWIEDZIAŁ

Jan Nowak-Jeziorański, Białystok, 8-9 października 2002 r.:

Fotorzepa

Z nienawiści i konfliktów płyną same katastrofy. Natomiast ze współdziałania, z realizowania tego, co nazywa się w języku Ewangelii miłością bliźniego, płyną same korzyści. Jednym z powodów, dla których przyjąłem zaproszenie do Białegostoku, jest moje przekonanie, że należy szukać zbliżenia z sąsiadami – a w waszym przypadku z Białorusią. To jedna z tych misji, które służą bezpieczeństwu kraju.

Do ułożenia dobrych stosunków z Ukraińcami i Białorusinami potrzebne są trzy rzeczy: cierpliwość, cierpliwość i jeszcze raz cierpliwość.

Największym majątkiem Polski jest nieprawdopodobna żywotność, ten niesłychany rozruch, inicjatywa, zapał.

Jednym z tutejszych schorzeń, bardzo niebezpiecznych, jest korupcja. To rak, który czyni coraz większe postępy w Polsce. A sprzedawanie wspólnego majątku w zamian za osobiste korzyści żadne państwo długo nie wytrzyma.

Wierzę, że dojdzie do integracji Europy jako całości. Nie możemy sądzić, że najważniejsze jest nasze wejście do UE, a już po nas wszystko ma być zamknięte. Sukcesem trzeba się dzielić, chociaż wiąże się z tym ogromne ryzyko.

Dzisiejsze młode pokolenie jest zupełnie inne niż nasze – ale to nie znaczy, że jest gorsze. Po prostu wyrosło w zupełnie innych warunkach. To pierwsze pokolenie, które ma przed sobą normalne życie.

Jak osiągnąć najwyższe szczęście? Przyjąć jakąś ideę altruistyczną, zidentyfikować się z nią i służyć jej. Wtedy sama świadomość służby daje człowiekowi poczucie szczęścia.

Zasadniczym problemem, który stanowi największe zagrożenie dla wizerunku Polski, jest antysemityzm.

(zebr. i opr. Anna Mierzyńska)

Komisji pierwszy dzień

WARSZAWA. Pierwsze posiedzenie sejmowej komisji śledczej ds. prywatyzacji PZU zakończyło się wczoraj po 2 godzinach. Posłowie zgłosili wniosek o wezwanie na następne posiedzenie komisji 2 lutego – nie w charakterze świadka - ministra skarbu Jacka Sochy. Przynajmniej część tego posiedzenia ma mieć charakter zamknięty. Cezary Grabarczyk (PO) uważa, że informacje, jakich dostarczy posłom Socha, będą dotyczyć m.in. taktyki Polski w postępowaniu arbitrażowym, a ich ujawnienie nie leżałoby w interesie państwa. ■

Krwawy dzieńw Iraku

IRAK. W katastrofie śmigłowca typu CH-53 Sea Stallion na zachodzie Iraku zginęło wczoraj 31 marines – poinformowało amerykańskie dowództwo. Prawdopodobnie chodzi o śmigłowiec, który nad ranem rozbił się w rejonie al-Rutbah w pobliżu granicy z Jordanią.W innych prowincjach kraju zginęło jeszcze pięciu żołnierzy USA. Do katastrofy doszło na pustyni, w złych warunkach pogodowych. Amerykańskie siły podawały wcześniej w komunikacie, że śmigłowiec brał udział w „operacji bezpieczeństwa i stabilizacji" i dowoził ekwipunek oraz żołnierzy do zachodniego Iraku.

Jednocześnie agencje informowały, że czterech amerykańskich żołnierzy zginęło podczas akcji w prowincji Anbar, a jeden poległ w wyniku eksplozji granatu na północ od Bagdadu.

Dla amerykańskich sił stacjonujących w Iraku był to najbardziej krwawy dzień od 23 marca 2003 roku. ■

Dziś główne uroczystości 60. rocznicy wyzwolenia obozu Auschwitz

Spór o kościół w Birkenau

KRAKÓW/BIELSKO-BIAŁA. Prezydent Izraela Mosze Kacaw powiedział wczoraj, że uroczystości zorganizowane w 60. rocznicę wyzwolenia obozu Auschwitz to wyraz „międzynarodowej solidarności z narodem żydowskim, z żydowskim dziedzictwem i ofiarami holokaustu". – Nigdy dość przypominania tragedii holokaustu i mówienia prawdy o barbarzyństwie, jakiego doświadczyły jego ofiary - mówili byli więźniowie hitlerowskiego obozu zagłady Auschwitz-Birkenau podczas spotkania z dziennikarzami z całego świata w Krakowie.

Natomiast w Brzezince 5 amerykańskich Żydów z organizacji o nazwie Koalicja na rzecz Trosk Żydowskich pikietowała katolicki kościół NMPKP, położony tuż przy obozowych drutach Birkenau. Eksponowali hasła: „Kościół? Tak! Ale nie w Birkenau", „Usuńcie kościół z Birkenau". Pikietujący podkreślali zarazem, że są przeciwni umieszczaniu jakichkolwiek symboli religijnych w tym miejscu. Zapowiedzieli, że pikieta będzie kontynuowana dzisiaj. Tego dnia w Birkenau odbywały się będą główne uroczystości 60. rocznicy wyzwolenia obozu. ■

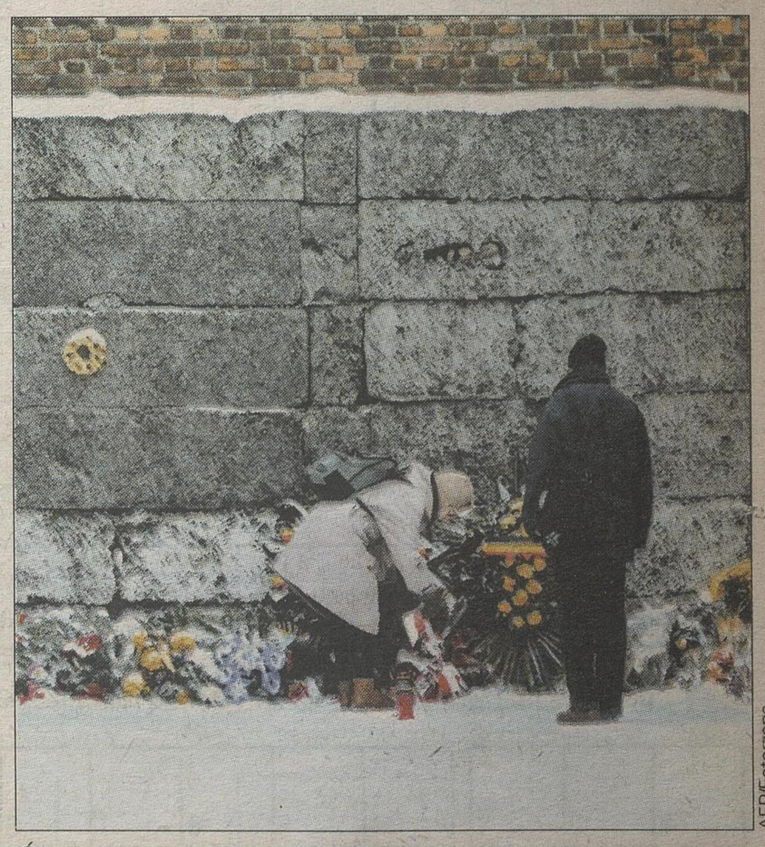

AFP/Fotorzepa

Ściana śmierci w Auschwitz-Birkenau

STRONA PRZYGOTOWANA NA PODSTAWIE SERWISÓW: PAP, INTERNETOWYCH, RADIOWYCH I TELEWIZYJNYCH

KRZYŻÓWKA PANORAMICZNA

obok liryki i dramatu / krzew jagodowy
schody za kulisami / zna budowę ciała
odcinek trasy rajdu
amerykański krewniak świni / klub piłkarski z Wiednia
koń mikrus
eks-haustor
przyrząd / prawy dopływ Sawy
kolega Azora
daszek nad kuchnią
pierwowzór liczydeł
deseczka tynkarza / zagrywka piłką
grał w "Psach"
prowincja w RPA
angielski tytuł szlachecki
Jerzy, aktor z Krakowa
opera G. Bizeta
siana przez stare panny
utwory nie wydane za życia pisarza
dryf statku
niewzruszona podstawa
państwo w Himalajach
np. iron
przylądek na Peloponezie
miękławka, ryba drapieżna
imię Chaczaturiana
wzywa na lekcje / izolacja dachu
król futbolu
zmora
port na Honsiu
szef klasztoru / szyb na śmieci
chustka na szyi / imie żeńskie z 5 V
górotwór
reprezentacyjny pokój
masa cukiernicza
kamień golibrody
krótka rozprawa literacka
słynne marcowe / dzida, lanca
napędowy lub spożywczy
biletowa na dworcu
ryżowy trunek
ścięte zboże / szyfr w adresie
prakty-kant
napisał "Cesarski poker"
solidny kij
nowo-rodek
gruczoł mleczny / inwazja
imię Fondy, aktorki

Litery z pól ponumerowanych od 1 do 21 utworzą rozwiązanie – przysłowie.

1	2	3	4	5	6	7	8	9	10	11	12	13	14	15	16	17	18	19	20	21

Czwartkowy relaks

Wśród Czytelników, którzy nadeślą w terminie tygodniowym poprawne rozwiązania wszystkich zadań, rozlosujemy trzy nagrody: komplety biżuterii srebrnej, bombonierki i kosmetyki Oriflame. Na karcie pocztowej z rozwiązaniem zadań należy nakleić kupon 27/01
Rozwiązania prosimy przesyłać na adres: „Gazeta Współczesna", ul. św. Mikołaja 1, 15-419 Białystok z dopiskiem „Czwartkowy relaks".

KUPON NR 27/01 GAZETA współczesna

(sed)

Pisaliśmy o tym w „Gazecie Współczesnej" ...

PRAWDA CZY FAŁSZ?

Zapraszamy do udziału w konkursie SMS-owym „Prawda czy fałsz". Zasady konkursu są bardzo proste i odpowiedź na pytanie nie powinna nikomu sprawić najmniejszego kłopotu. Szczególnie tym, którzy uważnie czytają „Gazetę Współczesną".

Oto kolejna informacja, jaka ukazała się w jednym z wydań „GW". Tu zmieniliśmy (albo nie) niektóre fakty.

„Co piąty student upija się kilka razy w ciągu miesiąca!"

Jeśli informacja jest prawdziwa, wyślij SMS-a na numer **7240** o treści **gw tak**. Jeśli uważasz, że informacja zawiera fałszywe fakty, wyślij SMS-a na numer **7240** o treści: **gw nie**. Można wysłać dowolną ilość SMS-ów w terminie do 3 lutego br., godz. 24.00. Koszt 1 SMS-a to 2 zł (2,44 zł z VAT-em). Wśród autorów prawidłowych odpowiedzi wylosujemy 3 nagrody **– niespodzianki** (sed)

PRAWDA CZY FAŁSZ?

Rozwiązanie z „GW" nr 15 (15685)5:
„Od ponad 50 lat na wszystkich planach i mapach drogowych istnieje tylko jeden Krasnopol." Prawda czy fałsz? Prawidłowa odpowiedź to oczywiście prawda i należało przesłać SMS wpisując w tekście prawda tak.
W wyniku losowania wśród wszystkich, którzy nadesłali prawidłowe odpowiedzi nagrody otrzymują:
1. Małgorzata Markowska – Wiżajny – Biżuteria srebrna.
2. Jan Markowski – Wiżajny – Biżuteria srebrna.
3. Agnieszka Budrecka – Białystok – Kosmetyki Oriflame.
Gratulujemy! Po nagrody zapraszamy do Biura Ogłoszeń „Gazety Współczesnej", w Białymstoku przy ul. Suraskiej 1 (parter) od najbliższego poniedziałku, codziennie w godzinach od 13.00 do 16.00 a w sobotę od 10. 00 do 14.00.
Nagrody można odbierać w ciągu dwóch tygodni.
Laureatom spoza Białegostoku nagrody wyślemy pocztą. **(sed)**

KRZYŻÓWKA PANORAMICZNA

z niego plaster z ula / złośliwa plotka / wiara w Allacha
góra dresu
przy-gnębienie
ratunek
autor "Boskiej komedii"
artretyzm
roślina zielna, amarant
cymes dla Burka / arkadia / maść dla bobasa
brak skrępowania / ożywił ducha lampy
carski dekret / nad nią Goleniów
hitlerowski obóz potocznie
nieprzerwany ciąg chwil
6
sucha gałązka / snuje opowieści
upał / prezentacja
4
"twarz" świni / miasto nad Wisłą
maszyna z babą
powieść Emila Zoli / Starr, bitels
zabieg ze sztuczną nerką / bramka
usunięcie ciąży / syn Dedala
12
miejscowość lecznicza
nowe srebro, alpaka / np. bmx
kasztanowaty koń / film z B. Lindą
przy butach do wspinaczki
organ z korą i półkulami
wybitny egzemplarz
gorzelniana masa / szkocki ród
podołek / krzywa otwarta
jałmużna / pasiasty kamień
Stępowski, piosenkarz / bila
imię Lipińskiego, satyryka
rodzaj batystu / subskrybent
Karol, pisarz / stołówka na kołach
natarcie / państwo w państwie
wentyl, zastawka / Igor, pisarz
spiętrza wodę w kanale
jednostka mocy / jest nim punkcja
sztylet na lufie / średniow. rycerz
szał zakupów / pani z 27 X
lokal z mlecznymi daniami
elektroda tranzystora
dowódca kozackiego kosza
faza gry w brydżu / "pensja" z ZUS-u
znak zodiaku / filozof z Miletu
długi u Pinokia / płomyk
niedołęga / typ rewolweru
7
prymitywne łóżko
retor, mówca / zasila Wartę
bieg sprawy / krople wilgoci
tango Marka Grechuty
19
James, szkocki konstruktor
podziemna kryjówka zwierzyny
syn Adama i Ewy
rodzaj wędzonki / rumuński łazik
Michał, filmowy Neron
mada lub less
solenizantka z 24 IV
znak obniżający dźwięk o pół tonu
Sokorska, sopranistka
Newerly, pisarz
z jądrem i elektronami
22
odbicie piłki serwisowej / rodzaj gimnastyki
model toyoty
Schymalla, spikerka TVP 1
wielka na początku zdania
20
brat Prometeusza
ciężki oddech oseska
góry w Ameryce Pd.
lek z walenia

Litery z pól ponumerowanych od 1 do 24 utworzą rozwiązanie – aforyzm Leonarda da Vinci.

1	2	3	4	5	6	7	8	9	10	11	12	13	14	15	16	17	18	19	20	21	22	23	24

KRZYŻÓWKA PANORAMICZNA

kojarzył kiedyś pary
autor "Fałszerzy" / lejce
jednolite tło obrazu
serialowy na prerii
kojarzony z opierunkiem
piosenkarka gr. pochodzenia
szewska forma / na środku rynku
wolna posada dawniej

Jurij N., reżyser radz.
wstręt / raj, arkadia
krach, fiasko / kieruje łodzią
teoretyk sztuki
górna płyta pudła skrzypiec
delikatność / kolor w kartach
ton / basen w stoczni
lantanowiec, l.at. 68
wynalazł żarówkę / strona tułowia
owad w kropeczki
magnetyczna w kompasie
rzeka w Hiszpanii / hiszp. surrealista
kminkówka
pudełko przy obi
powietrze w opłucznej
długi pies
w parze z łopatką dla malucha
wybuchowy sznur sapera
zastaw podczas licytacji
znany producent opon
potocznie o zmarłej osobie
faza Księżyca / poważanie
tragedia J. Słowackiego
wawelski potwór / narząd ze źrenicą
cyprzyk, drzewo
zgłoszenie udziału w akcji
czułek / dawny płaszcz męski
markowa klisza
angielski arystokrata
selekcja
płótno na opatrunki
ogół duchowieństwa
znawca fauny
owczarek szkocki
suknia dworska z XVIII w.
lina, postronek
barwnik z mątwy
port w Izraelu
rzeka w Opolu

Litery z pól ponumerowanych od 1 do 21 utworzą rozwiązanie – przysłowie.

1	2	3	4	5	6	7	8	9	10	11	12	13	14	15	16	17	18	19	20	21

KRZYŻÓWKA PANORAMICZNA

autko wyścigowe
święty kielich / umysł, intelekt
wbijana rozpora / gatunek śledzia
ansa
ozdoba damskiego kapelusza
port nad Irtyszem / odrobina szczęścia / szczególny alarm

podział partii
samica zysa / zastępca monety
tętno / składnik kości
rulonik papieru / głos owcy
głupstwa dawniej
rozmoknięta ziemia
brat bogini Anat / drzewo iglaste
suche źdźbła zbóż
konopie z manili
kiwi do butów / parkowy krzew
egzotyczne zarośla
ryba drapieżna / wirnik
ang. konserwatysta
kuzyn wróbla
zbrodnia / tępak, głupiec
rodak
Pięcioksiąg Mojżesza
tekst przysięgi
zasłona, portiera
oprawa obrazu / dolna epoka jury
kompan
żyd. świecznik liturgiczny
paryskie lotnisko / wnęka z łóżkiem
uchwalana w sejmie
płynie przez Żelazową Wolę
japoński samochód / rózga
jedna z figur szachowych
numer dzieła muzycznego
wypływa z wulkanu / teolog sunnicki
stop cynku z aluminium
miasto nad Maruszą
babilońska bogini miłości
np. pirs / dźwignica
miasto na środk. Honsiu
"rywal" muszki
model łady
szynkwas

Litery z pól ponumerowanych od 1 do 24 utworzą rozwiązanie – myśl Thomasa Carlyle'a.

1	2	3	4	5	6	7	8	9	10	11	12	13	14	15	16	17	18	19	20	21	22	23	24

KRZYŻÓWKA PANORAMICZNA

znak przed skrzyżowaniem
port w Szwecji / grupa fachowców / region w Serbii
japońska firma samochodowa
dzieło pacykarza / możnowładca
urodzajna gleba / rzemień do wiązania bagażu / kontrkandydatka
dawne narty / robotnik przy obrabiarce
starorzymski mąż stanu / drewno drżącej topoli
Farrow, aktorka / wysuszona trawa / początek lotu
dawna miara objętości
sztuka Witkacego / np. Pacyfik

stan w USA
podobizna
łóżko na statku / wart pałaca
nad nią Goleniów
stan w USA / model fiata
słowny portret / ścierwnik, ptak
najsłynniejszy wrak / słaby trunek
ułożony plon polowania
Kasia z zespołu "Hey" / opinia
Schymalla z TV / śpiewający Paul
wodnista zupa
zaprawa na murze
zarabia piórem
podest / pięściarstwo
udręka / księga z psalmami
aśćka / solenizantka z 18 IX
pani z 3 I / daleko od omegi
przeciwbólowy lek / dział matematyki
włoska waluta / sąsiad Mali
powieść Emila Zoli / mieszkanka Tallina
rodzime miasto "Fiata"
heca / niewiadoma w równaniu
sączek
odejście wojska / siedziba
jaja płazów / koza z Tybetu
bagienny las / album na znaczki
śpiewający Frank / uderzenie
Tadeusz, polski bluesman
roponośny region w USA
miara tapety / surdut, kubrak
drużyna sportowa / włoski port
sidła na ptaki / żółty pigment
ozdoba okna / zarzewie pożaru
rodzaj wina z ryżu
szmata / ażurowa tkanina
piłka poza boiskiem / skóra na torebki
"środek transportu" Tarzana
poranny lub poległych
sąsiad Iranu
autor "Boskiej komedii" / z windą w kopalni / Tomasz, filareta
bywa pagórkowaty
grał Tomka Czereśniaka
różaniec
autor "Dzikiej kaczki"
Jean, aktor francuski
śląska gra w karty
dawny Irańczyk
klosz lampy / kość dla Azora
piękny koń
ciastko z bitą śmietaną
roślina na olej
skutecznie wypierze
przepływa przez Orlean
wytyczna
azjatycka żywica

Litery z pól ponumerowanych od 1 do 24 utworzą rozwiązanie – maksymę Lucyliusza.

1	2	3	4	5	6	7	8	9	10	11	12	13	14	15	16	17	18	19	20	21	22	23	24

Seria B mężczyzn: Moderator lepszy od Jadaru!

Pobili faworyta

W meczu Moderatora z Jadarem Radom wietrzyliśmy miłą niespodziankę. Hajnowscy siatkarze nie zawiedli naszych oczekiwań. Po dramatycznym boju wygrali 3:1 zaległe spotkanie Serii B.

Mecz zaczął się nerwowo. Tak było już do końca, a wszystkie sety drużyny wygrywały nieznaczną różnicą punktów.

W pierwszej partii gospodarze uzyskali niewielką przewagę. Po asie serwisowym **Macieja Wołosza** prowadzili 15:12. Hajnowianie dobrze przyjmowali zagrywki przeciwników, a piłki mądrze rozdzielał **Jacek Malczewski.** Mimo to radomianie zdołali wyrównać na 23:23 po bloku na **Sławomirze Gołębskim**. Ostatnich dwóch piłek nie wytrzymali jednak nerwowo i to Moderator cieszył się ze zwycięstwa.

Druga odsłona miała podobny przebieg. Końcówka seta to popis **Łukasza Babińczuka** na środku siatki, którego wspomógł Wołosz kończąc atak przy setbolu.

Radomianie poprawili wyraźnie blok i zwyciężyli w trzecim secie, a w czwartym prowadzili już 20:17. Gospodarzy do walki poderwał **Krzysztof Hajbowicz**. Moderator wyrównał, a potem obronił dwa setbole atakami **Adama Aleksandrowicza.** Przeciwnicy popełnili natomiast błąd i to hajnowianie mieli teraz meczbole. Przy drugim świetnym blokiem popisał się Gołębski. **(miłk)**

Moderator Hajnówka - Jadar Radom 3:1 (25:23, 25:23, 21:25, 29:27)

Moderator: Malczewski, Wołosz, Kacperski, Gołębski, Babińczuk, Aleksandrowicz, Kubeł (libero) oraz Werpachowski, Iwaniuk, Hajbowicz, Wesołowski.

1. Gwardia	12-3	27	38:14
2. Joker	12-3	27	39:19
3. Jadar	11-4	26	37:23
4. Chemik	10-5	25	35:17
5. Bielsko-Biała	10-4	24	35:18
6. Orzeł	9-6	24	31:19
7. Gorzów Wlkp.	8-7	23	27:22
8. Skra II	8-7	23	30:27
9. Moderator	**6-9**	**21**	**23:35**
10. Avia	6-8	20	23:28
11. Wołomin	5-10	20	19:36
12. Politechnika Śl.	3-12	18	14:38
13. Zduńska Wola	2-13	17	15:41
14. AZS Opole	2-13	17	11:40

A. Zgiet

Siatkarze Moderatora i Jadaru stoczyli wiele zaciętych pojedynków. Skuteczniejsi byli gospodarze.

HALOWE GRANIE

Pierwsze zwycięstwo w Halowej Lidze Solidarności odnieśli piłkarze RL-Trans Gródek. Zespół z Gródka pokonał 5:4 Multi-Rol.

Wyniki 11. kolejki:

- **Opmar – Kleosin 7:1.** Stasieluk-3, Jurguć-2, Klemensowicz-2 – Dakowicz.
- **Telmex – San Drób 2:5.** Szarkowski-2 – Gradowski, Mogilewski, Popowski, Petruk, Rzemiszewski.
- **Nibe Biawar – Biazet SA 7:4.** Stankiewicz-2, Jendruczek-2, Steuer-2, Czyżewski – Wdziękoński-2, Zajkowski, Czachan.
- **MTC – KPKM 11:2.** Kozłowski-5, Janowicz-3, Borowski, Szczepański, Suchocki – Fiłoc, Sawicki.
- **Multi-Rol – RL-Trans Grodek 4:5.** Chomczyk, Kusza, Artemiuk, Kołopko – Ślusarz-2, Bancerewicz-2, Poremski.
- **Bianor – Wersal Podlaski 4:3.** Pogorzelski-2, Goszczyk, Krasucki – Bajko, Wesołowski, Mojsiuszko.
- **RL-Trans Gródek – Arsenal 0:9.** Czaplejewicz-6, Kopliński, Kucharski, Fuks.
- **Corner Nike – Auchan 8:5.** Tomar-3, Fiłończuk-2, Szpuda-2, Ciecierski – Głowicki-2, Głowacki, T. Jakubik, Rybołowicz.
- **MPEC – Arsenal 6:6.** Jamiołkowski-3, Szczurko-2, Krupa – Kopliński-2, Kucharski-2, Dryglas, Czaplejewicz.
- **Zarząd Regionu – Sekret 9:1.** Tynkiewicz-3, Dąbrowski-2, Gryszkiewicz-2, Wierciński, Zaczeniuk – J. Bayer.
- **Oskar – Niagara 3:1.** Rakowski, Bernatowicz, Pieczywek – Wyszyński.

Wyniki 12. kolejki:

- **Telmex – Multi-Rol 7:6.** Szarkowski-3, Koniuk-2, Matejczuk-2 – Nikołajuk-2, Chomczyk-2, Kusza, Kołodko.
- **Biazet SA – Wersal Podlaski 4:4.** Wdziękoński-2, Piechowski, Kucharczyk – Bajko, Wesołowski, Prokopczyk, Citko.
- **KPKM – San Drób 4:11.** Kryński-3, Malinowski – Rzemiszewski-4, Petruk-4, Prymak, Mogilewski, Zawadzki.
- **Oskar – Zarząd Regionu 8:0.** Rakowski-4, Bernatowicz-2, J. Szugzda, Grodzki.
- **MTC – Auchan 9:1.** Zalewski-3, Miłosiewicz-2, Janowicz, Borowski, Kozłowski, Szymiel – Głowacki.
- **Kleosin – Niagara 4:4.** Dąbrowski-2, Hać, Grzybko – Koroś, Pawlak, Kulhawik, Wyszyński.
- **Nibe Biawar – Sekret 3:7.** Stankiewicz, Jendruczek, Skorek – Kulesza-3, Biskup-2, J. Bayer, Nos.
- **MPEC – Opmar 0:3 wo.**
- **Bianor – Corner Nike 3:3.** Krasucki, Miścierewicz, Goszczyk – Tomar-2, Fiłończuk.

1. Oskar	12	36	101:22
2. Corner Nike	12	31	101:37
3. MTC	12	30	83:41
4. Arsenal	11	25	92:34
5. MPEC	12	25	74:32
6. Bianor	12	25	73:43
7. Opmar	12	24	73:36
8. Niagara	12	22	46:48
9. Sekret	12	19	72:78
10. Zarząd Regionu	11	18	61:45
11. Telmex	12	15	65:60
12. San Drób	12	15	69:67
13. Kleosin	12	14	53:87
14. Nibe Biawar	12	13	50:63
15. Auchan	12	12	55:73
16. Wersal Podlaski	12	11	51:64
17. Biazet SA	12	7	56:75
18. Multi-Rol	12	6	50:74
19. RL-Trans Gródek	12	3	35:115
20. KPKM	12	0	42:140

Klasyfikacja strzelców

43 bramki – Samuel Tomar (Corner Nike)
40 bramek – Dariusz Petruk (San Drób)
(KS)

ZIMOWA LIGA TENISOWA

W ostatnich dniach tenisiści grający w lidze białostockiego ośrodka „Stanley" nie byli specjalnie aktywni.

Rozegrali tylko trzy spotkania. Kolejne dwa zwycięstwa odniósł **Zdzisław Hrynkiewicz**, swój bilans podreperował też **Stanisław Kulesza**.

I liga: Stanisław Kulesza – Bogdan Malinowski 7:5, 6:7, 6:1; Zdzisław Hrynkiewicz – Andrzej Maliszewski 6:1, 6:1; Hrynkiewicz – Malinowski 6:2, 6:2.

1. Mozolewski	9-0	27
2. Tarasewicz	7-0	21
3. Maliszewski	6-2	20
4. Kulesza	5-4	19
5. Hrynkiewicz	4-0	12
6. Bałakier	3-3	12
7. Grynczel	2-4	10
8. Malinowski	0-8	8
9. Smalkowski	0-5	5
10. Wojniak	0-4	4
Doktór	0-4	4
A. Kondej	0-4	4
13. Karbowski	1-0	3
Jasiuk	1-0	3

II liga

1. Giersberg	2-4	10
2. J. Kondej	2-0	6
Nestorowicz	2-0	6
4. Wilanowski	1-0	3
Rojecki	1-0	3
Sawicki	1-0	3
7. Garbacik	0-3	3
8. Cwalina	0-2	2

(miłk)

LOTTO

26 stycznia 2005
Multi Lotek
2, 6, 8, 16, 19, 26, 27, 29, 31, 37, 38, 42, 46, 48, 49, 52, 56, 65, 77, 78
Express Lotek
30, 31, 34, 37, 41
Duży Lotek
11, 16, 18, 23, 29, 30

Promień Mońki szykuje się do zwycięskiej wiosny

Tylko awans

Mońki marzą o piłkarskiej IV lidze. Po kiepskim 2004 roku, w którym Promień przegrał szanse na awans, kibice i działacze liczą na udany 2005. „Jeśli nie teraz to kiedy?" - zastanawiają się fani.

– Interesuje nas awans. Mamy zmodernizowany stadion, cztery drużyny młodzieżowe, zorganizowanych kibiców, wzmacniamy kadrę. Musi się udać - mówi **Arkadiusz Studniarek**, prezes Promienia.

Klub przed trzema laty pożegnał się z IV ligą. Od tej pory próbuje do niej wrócić. Cel próbowano osiągnąć przy pomocy posiłków z Białegostoku - bez sukcesu. Promień pożegnał „armię zaciężną" zostawiając doświadczonych: **Sławomira Kopczewskiego** i **Artura Matelę.** Wiosną dołączy do nich następny rutyniarz **Artur Wiński** (Hetman). Poszukiwany jest jeszcze bramkarza i obrońca.

– Reszta zostaje bez zmian. Jest kłopot z trenerem **Wiesławem Romaniukiem**, który choruje. Zastępuje go **Wiesław Hryniewicki.** Nie jesteśmy bogaci, pomaga gmina i wierni sponsorzy – twierdzi Studniarek.

Fanów cieszy wiadomość, że powoli odzyskują formę utalentowani **Łukasz Bagiński** i **Grzegorz Kiszło**, coraz lepiej radzi sobie kilkunastoletni **Marcin Wrutniak**. Kontuzje wyleczyli już podstawowi gracze, którzy jesienią przymusowo pauzowali. Martwi za to 5. pozycja w tabeli i strata 8 pkt do premiowanej awansem lokaty.

Promień ma jeden z lepiej zorganizowanych klubów kibica na Podlasiu. Na meczach fani z szalikami i flagami organizują gorący doping. Wizytówką klubu jest też prężnie działająca strona internetowa.

– To jedyny klub w regionie, który organizacyjnie i finansowo stoi lepiej niż pod względem wyników. Najwyższa pora na sukces piłkarzy - ocenił **Jerzy Bołtuć**, trener Hetmana Białystok, autor sukcesów Promienia w latach 80-tych.

Przemysław Sarosiek

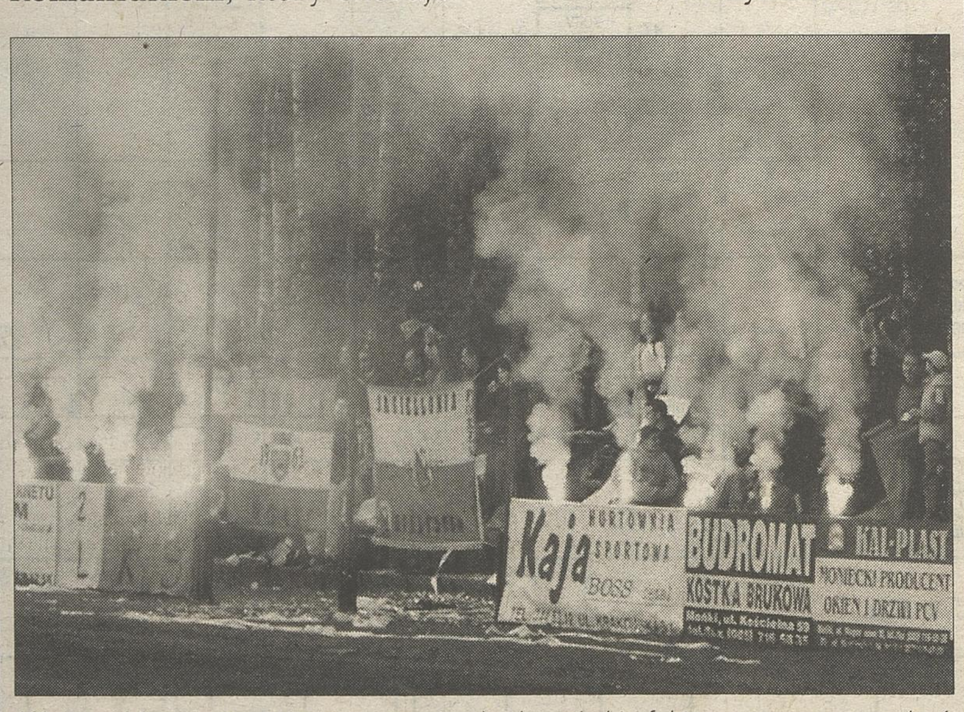

Kibice z Moniek organizują na meczach okręgówki efektowne oprawy spotkań. Czy do ich poziomu dostosują się piłkarze?

Patrycja Maliszewska najszybsza

Złoto!!!

Wspaniały sukces odniosła zawodniczka Juvenii Białystok **Patrycja Maliszewska.** W rozgrywanych, w ramach Europejskich Dni Młodzieży, zawodach w short tracku, Maliszewska zdobyła złoty medal. W szwajcarskim Champery Patrycja okazała się najlepsza na dystansie 500 metrów. Czasem 46,721 s. ustanowiła nowy rekord Polski juniorek i seniorek.

Rywalizacja w Champery uznawana jest za nieoficjalne mistrzostwa Europy juniorów kategorii B (startują w nich zawodnicy w wieku 17-18 lat). Dzień wcześniej, Maliszewska była dopiero trzynasta na 1500 m. Dyrektor białostockiej Szkoły Mistrzostwa Sportowego **Janusz Bielawski** nie tracił jednak nadziei. Wierzył, że dobre wyniki jeszcze nadejdą. Głośno mówił o medalu. Nie pomylił się. Złoto Maliszewskiej jest jednym z największych sukcesów białostockiego short tracku. Do tej pory Podlasianie brylowali głównie w zawodach krajowych. Teraz „wypływają" na szersze wody.

Bliski medalu, również tego z najcenniejszego kruszcu był utalentowany **Dariusz Kulesza.** Darek awansował do finału (także na 500 m) i nawet wygrał swój wyścig! Niestety, chwilę potem przeżył wielki dramat. Kulesza został zdyskwalifikowany. Francuski sędzia dopatrzył się jego faulu na zawodniku z... Francji. Białostoczanin musiał w tej sytuacji zadowolić się czwartym miejscem.

Dzisiaj nasi łyżwiarze ścigać się będą na dystansie 1000 m. Po powrocie do kraju czekają ich starty w Ogólnopolskiej Olimpiadzie Młodzieży oraz w mistrzostwach Polski.

(KS)

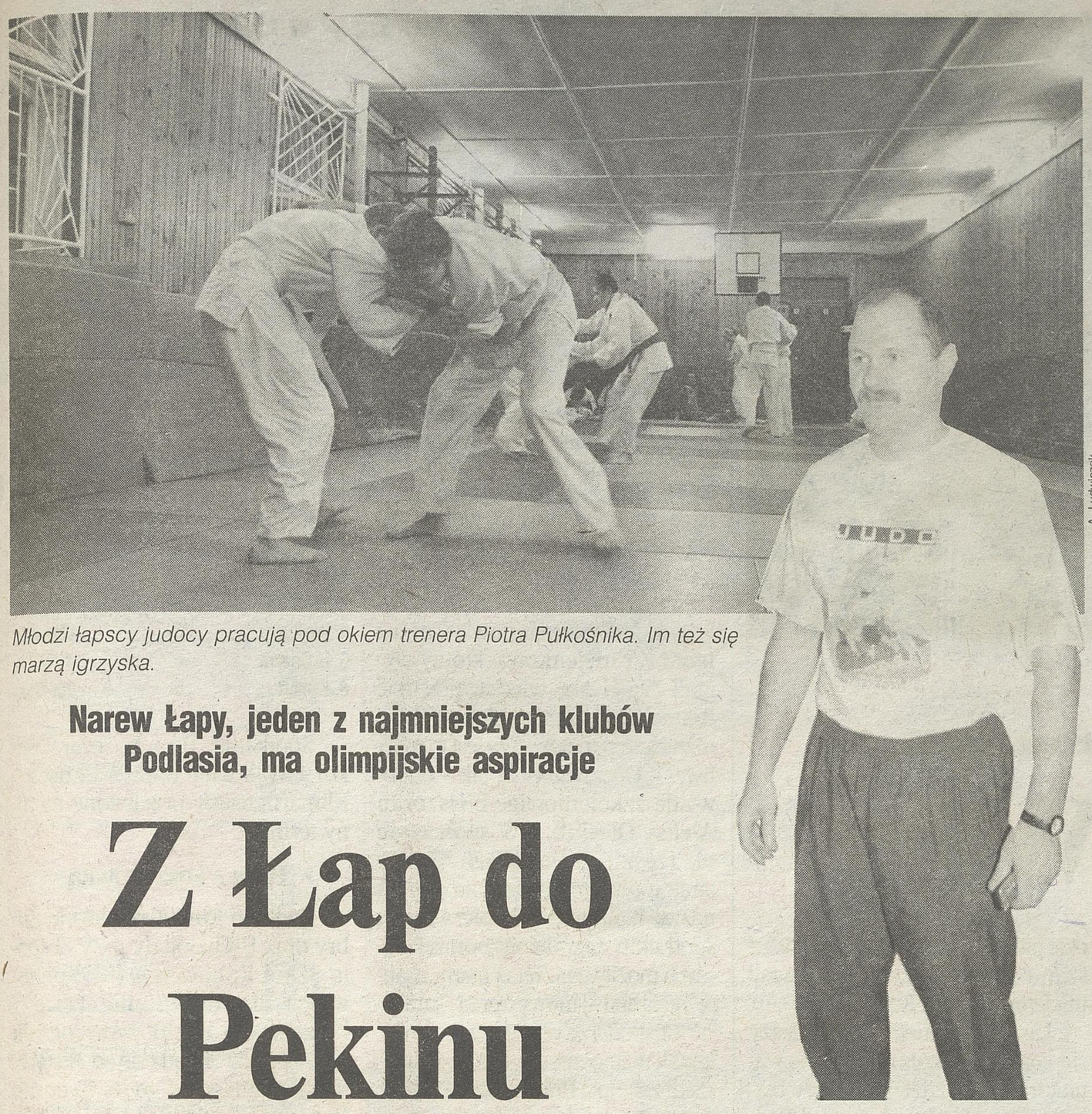
A. Ludwiczak

Młodzi łapscy judocy pracują pod okiem trenera Piotra Pułkośnika. Im też się marzą igrzyska.

Narew Łapy, jeden z najmniejszych klubów Podlasia, ma olimpijskie aspiracje

Z Łap do Pekinu

Niewielka parterowa salka na peryferiach Łap. Na nowej tatami trenuje kilkanaście dziewcząt i chłopców pod okiem trenera Piotra Pułkośnika. Wśród nich złota medalista seniorskich mistrzostw Polski Katarzyna Pułkośnik. Razem z nią w pocie czoła trenują kilku- i kilkunastoletni judocy, którzy marzą o medalach, igrzyskach olimpijskich i karierze Pawła Nastuli.

W łapskiej Narwi na jednej malutkiej salce trenuje około 80 judoków. Mimo skromnych warunków sukcesów temu klubowi zazdroszczą znacznie możniejsi z Białegostoku. - Ostatnie lata były dla nas bardzo udane. Prawie z każdej imprezy wracaliśmy z medalami. Stawaliśmy na podium mistrzostw młodzieżowych i seniorskich. Zdobyczami medalowymi ostatnio przewyższamy nawet znacznie bardziej renomowany Hetman Białystok - chwali się **Piotr Pułkośnik,** główny trener judoków Narwi.

Złota Kasia

Po sukcesach **Małgorzaty Roszkowskiej** w latach 90-tych (wielokrotne mistrzostwo kraju, udział w igrzyskach olimpijskich, mistrzostwach Europy i świata) podlaskie judo przeżywało kryzys. Kolejny sukces o randze międzynarodowej odniosła dopiero **Inga Gołaszewska**, wychowanka Narwi Łapy, która sięgnęła po mistrzostwo kraju, a potem zdobyła złoty medal młodzieżowych ME. Później zawodniczka przeprowadziła się na studia do stolicy i straciła kontakt ze swoim rodzinnym klubem. Obecnie jej sukcesy próbuje powtórzyć kolejna utalentowana łapianka - **Katarzyna Pułkośnik**, złota medalistka MP w kat. 48 kg. Czy ma szansę na start za 4 lata na igrzyskach w Pekinie?

Dlaczego brak mężczyzn?

- W ostatniej dekadzie nasz region słynie głównie z kobiecego judo. Kiedyś było inaczej - wystarczy przypomnieć choćby **Antoniego Zajkowskiego**... Dlaczego nie ma jego następców? To łatwo wytłumaczyć: Narew i Hetman mają ten sam problem: dziewczynie łatwo znaleźć sparingpartnera do treningu i walk. Może walczyć z chłopakiem ze swojej wagi, który i tak jest silniejszy od niej. Z judoką jest trudniej, bo trzeba wyprawiać go w Polskę na sparingi i treningi, gdyż na miejscu dla dobrego zawodnika nie ma żadnych wartościowych partnerów. A pieniędzy na to nie ma... Mimo kłopotów w Narwi wychowaliśmy **Przemysława Jaroszewskiego**, który ma na koncie brązowy medal MP seniorów i złoto w młodzieżowych. Szkoda, że z powodów finansowych musiał przejść do stołecznej Gwardii. Nie stać nas, by go utrzymać, płacić stypendiów. Ledwo starcza nam na organizację treningów - wyjaśniał Półkośnik.

Na co nas (nie) stać

Narew finansowana jest ze środków miejskich za pośrednictwem OKF Łapy. Wystarczają one głównie na organizację treningów i podstawowe szkolenie. Udział w turniejach, mistrzostwach i zgrupowaniach jest możliwy tylko dzięki pomocy nielicznych dobroczyńców łapskiego klubu. Za pracę trenerów płacą zawodnicy, których szkolą.

- Pieniądze mamy od burmistrza i starosty. Sporo pomaga nam największa lokalna firma - ZNTK Łapy. Dzięki współpracy z OKF oraz dyrekcją szkoły, na której obiektach trenujemy, udało się nam wypracować system, w którym szkoli u nas 5 trenerów lub instruktorów. Szkoda, że nie stać nas na nic więcej, bo wystarczyłoby odrobinę więcej pieniędzy a można by planować następne seniorskie medale mistrzostw kraju, Europy, może i igrzysk - opowiada szkoleniowiec.

- Marzy mi się, aby jakiś nasz zawodnik pojechał na igrzyska olimpijskie. Może do Pekinu? Chciałbym bardzo, aby to była Kasia. O Łapach usłyszałaby wtedy cała Polska. - zakończył Piotr Półkośnik.

Przemysław Sarosiek

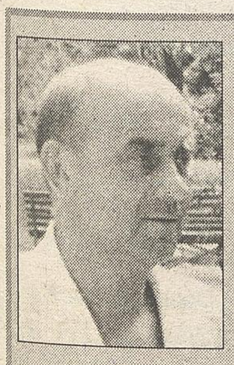

Ja się dziwię

Jarosław Mroczko (były trener kadry olimpijskiej kobiet w judo, obecnie szkoleniowiec Hetmana Białystok):

– Dziwię się Łapom, że nie potrafią wykorzystać swojej szansy. Judo to obecnie jedyna okazja, by ktoś tę miejscowość mógł wypromować na krajowej arenie sportowej. Wcale nie wiem, czy wychowanie i utrzymanie zawodnika o klasie międzynarodowej kosztuje mniej niż kilkunastu piłkarzy, którzy nie wyjdą poza okręgowe boiska. Wierzę, że ktoś przeczyta te słowa i pójdzie po rozum do głowy. W końcu to jedyna szansa, by łapski sportowiec pojechał na najważniejszą sportową imprezę, jaką są igrzyska olimpijskie.

Mistrzostwa Polski w skokach narciarskich

Małysz zuch

Adam Małysz zdobył kolejny tytuł mistrza Polski w skokach narciarskich. Wczoraj nie miał sobie równych na średnim obiekcie w Szczyrku.

Konkurs toczył się w fatalnych warunkach atmosferycznych. Z tego też powodu organizatorzy zdecydowali się przeprowadzić tylko jedną serię skoków. Silnie wiejący wiatr i obficie padający śnieg nie przeszkodził Małyszowi w zademonstrowaniu dobrej formy. Trzykrotny zdobywca Pucharu Świata wylądował na 93,5 metrze, wyrównując tym samym rekord skoczni należący do **Krystiana Długopolskiego**.

Wicemistrzem Polski został właśnie Długopolski, który poszybował na odległość 89,5 metra. Brązowy medal wywalczył junior **Kamil Stoch** (86 m). Tuż za podium znalazł się **Mateusz Rutkowski** (84,5 m), który nieznacznie wyprzedził kolejnego w klasyfikacji **Wojciecha Tajnera** (83,5 m).

Zawodnicy skaczący na końcu stawki mieli bardzo trudne warunki. Nie potrafił ich przezwyciężyć m.in. **Robert Mateja**. Silny wiatr pozwolił mu osiągnąć zaledwie 74,5 metra. W efekcie Mateja zajął dopiero 17 miejsce.

Teraz skoczkowie przenoszą się do Zakopanego. W najbliższy weekend na Wielkiej Krokwi odbędą się zawody Pucharu Świata. Do konkursów zgłoszonych zostanie dziewięciu polskich reprezentantów.

(KS)

Wyniki mistrzostw Polski na skoczni Skalite (K-85): 1. Adam Małysz (KS Wisła Ustronianka) 128,5 pkt. (93,5 m); 2. Krystian Długopolski (AZS AWF Katowice) 124,5 (89,5); 3. Kamil Stoch (LKS Poroniec SMS) 118,5 (86); 4. Mateusz Rutkowski (TS Wisła Zakopane) 113,0 (84,5); 5. Wojciech Tajner (KS Wisła Ustronianka) 111,5 (83,5); 6. Marcin Bachleda (AZS AWF Katowice) 110,5 (83); 7. Grzegorz Sobczyk (AZS AWF Katowice) 103,5 (81,5); 8. Mateusz Wantulok (KS Wisła Ustronianka) 102,5 (81,5); 9. Tomasz Pochwała (AZS AWF Katowice) 101,5 (79,5); 10. Paweł Urbański (Start Krokiew Zakopane) 99,5 (79).

Fotorzepa

Adam Małysz został mistrzem Polski na średniej skoczni

Lekka atletyka

Bieg pod trybunami

Pierwsze starty w tym roku rozpoczęli podlascy lekkoatleci. Pod trybunami białostockiego stadionu MOSiR rozegrano pierwsze w tym roku zawody lekkoatletyczne organizowane przez Podlaski Okręgowy Związek Lekkiej Atletyki. W konkurencjach sprinterskich oraz w skokach w dal i wzwyż rywalizowała ponad setka sportowców.

Najlepsze wyniki osiągnęli **Magdalena Siemion** w biegu na 60 metrów (młodzieżowcy) - 7,79 oraz na tym samym dystansie **Karol Sienkiewicz** - 6,98 (juniorzy). Oboje reprezentują barwy białostockiego Podlasia.

Wyniki: 60 m jun. mł.: 1. Magdalena Konopko (Narew Łomża) 8,17, 2. Karolina Skoblewska (Podlasie) 8,32; Ewelina Konopka (Narew) 8,42; **60 m jun.:** 1. Agnieszka Szamreta (Juvenia) 7,88; 2. Paulina Siemieniako 7,90; 3. Magda Kalinowska (obie Podlasie) 8,38; **60 m młodzieżowcy:** 1. Magdalena Siemion 7,79; 2. Joanna Teul 8,08; 3. Dominika Sikorska (wszystkie Podlasie) 8,09; **60 m juniorów młodszych:** 1. Jakub Prystrom (Bojary) 7,19; 2. Tomasz Dec (Czwórka) 7,32; 3. Hubert Pesel (Podlasie) 7,42; **60 m juniorów:** 1. Karol Sienkiewicz 6,98; 2. Jacek Roszko 7,12; 3. Kamil Kryński 7,22; **skok w dal:** 1. Alicja Sakowicz (MOKS Słoneczny Stok) 5,24; 2. Magdalena Strzałkowska 5,23; 3. Anna Arciszewska (obie Podlasie) 5,03; **skok w dal:** 1. Piotr Krzyżanowski 6,98; 2. Marcin Dudek (obaj Narew) 6,82; 3. Marcin Kucharski (Podlasie) 6,58.

(PS)

ZOSTAŃ KOSZYKARZEM

ZKS Instal zaprasza wszystkich chętnych chłopców urodzonych w 1992 roku na treningi koszykarskie. Odbywają się one w hali sportowej Gimnazjum Publicznego nr 2 w Białymstoku przy ul. Suchej (dawne SP 9) we wtorki, czwartki i piątki w godz. 16.30-18.00. Zajęcia prowadzi trener **Igor Korniejenkow**. **(PS)**

GAZETA WSPÓŁCZESNA – dziennik regionalny. **Wydawca:** „KRESY BO" sp. z o.o. **Adres:** 15-950 Białystok, ul. św. Mikołaja 1, skr. poczt. 193; **Infolinia – dyżur redakcyjny** 0 800 12 70 67 (połączenie bezpłatne) **Redakcja** tel. 748 74 74, fax 748 74 73, **Dział Miejski** tel. 748 74 62, **Zarząd** tel. 748 74 00, fax 748 74 01; **Biuro Ogłoszeń** tel. 748 74 31, 745 59 87 (przy ul. Suraskiej), fax 748 74 32; **e-mail** web@wspolczesna.pl **Internet** http://www.wspolczesna.pl **Konto:** 78188000090000001101214002 w Deutsche Bank Polska S.A. **Druk:** SPPP „Pogoń" w Białymstoku.

ZARZĄD „KRESY BO": **Prezes** Joanna Pilcicka; **Wiceprezes Zarządu, Redaktor Naczelny** Konrad Kruszewski – tel. 748 74 00, fax 748 74 01; **REDAKCJA: Sekretariat Redakcji** – tel. 748 74 74, fax 748 74 73; **e-mail:** studio@wspolczesna.pl – **Sekretarz Redakcji** Jarosław Jabłoński, **Z-cy Sekretarza Redakcji:** Mirosław Gryka, Dariusz Klimaszewski, Sebastian Michałowski, Anna Wykowska; **Dział Łączności z Czytelnikami i Promocji** tel. 748 74 50 – **kierownik** Stanisław Dobrowolski; **Dział Miejski** tel. 748 74 62, 748 74 61, 748 74 65, 748 74 66, 748 74 58 – **kierownik** Zbigniew Gołębiewski; **Dział Ekonomiczny** tel. 748 74 53, 748 74 54 – **kierownik** Donata Żmiejko; **Dział Sportowy** tel. 748 74 80, 748 74 81– **kierownik** Mariusz Klimaszewski; **Dział Magazynu** tel. 748 74 58 – **kierownik** Agnieszka Tyszkiewicz; **Studio Komputerowe** tel. 748 74 78; **Korekta** tel. 748 74 79. **ODDZIAŁY: Bielsk Podlaski** tel./fax (085) 730 67 86, ul. Mickiewicza 122; **Ełk** tel./fax (087) 621 08 05, tel. (087) 610 85 05, (087) 621 59 16, ul. Wojska Polskiego 71a – **kierownik** Magdalena Hirsztritt; **Giżycko** tel. (087) 428 52 80, ul. Pocztowa 3; **Grajewo** tel./fax (086) 272 89 15, ul. Osiedle Centrum 7a; **Hajnówka** tel./fax (085) 682 59 89, ul. 3 Maja 20; **Łomża** tel./fax (086) 216 56 97, tel. (086) 216 78 99, tel. (086) 215 10 25, ul. Aleja Legionów 16 – **kierownik** Ewa Sznejder; **Mońki** tel./fax (085) 716 57 57, ul. Kolejowa 2; **Olsztyn** tel. (089) 542 67 80; **Ostrołęka** tel./fax (029) 764 66 41, tel. (029) 760 94 25, ul. Gorbatowa 5a/7b – **kierownik** Maciej Sulima; **Sokółka** tel. (085) 711-20-18; **Suwałki** tel. (087) 566 30 00, tel./fax (087) 563 14 83, ul. Kościuszki 62 – **kierownik** Tomasz Kubaszewski.

Biuro Promocji tel. 748 74 21, 748 74 23, tel./fax 748 74 22; **Biuro Reklam i Ogłoszeń** tel. 748 74 31, tel./fax 748 74 31, fax 748 74 32; **KRAMIK** tel. 748 74 48; **Ogłoszenia na telefon** tel. 748 74 30; **Przedstawiciele Handlowi** tel. 748 74 41, 748 74 42, 748 74 43

Prenumeratę przyjmują jednostki kolportażowe „RUCH" SA (Białystok, Ełk, Łomża, Ostrołęka), Urzędy Pocztowe oraz listonosze do 20 każdego miesiąca; informacje: Dział Kolportażu – tel. (085) 748 74 25, tel./fax (085) 748 74 24. Nr indeksu 350133. ISSN-0137-9488.

Redakcja nie odpowiada za treść reklam i ogłoszeń. Materiałów niezamówionych redakcja nie zwraca, w nadesłanych zastrzega sobie prawo dokonywania skrótów i zmiany tytułów.

Redaktor wydania – Sebastian Michałowski

Archiwum

Piłkarze Hetmana wysłuchują w Rydze wskazówek trenera Sławomira Kopczewskiego

Liga Północnoeuropejska. Piłkarze MOSP Jagiellonii i Hetmana wrócili z Rygi.

Jeszcze tylko Wilno

– Będziemy walczyć o miejsce na podium – zgodnie deklarują po powrocie z Rygi trenerzy Hetmana i MOSP Jagiellonii Białystok. W stolicy Łotwy odbył się drugi turniej Ligi Północnoeuropejskiej w piłce nożnej. Nie był on zbyt szczęśliwy dla naszych zespołów, ale białostoczanie wciąż liczą się w rywalizacji o „pudło".

W Lidze bierze udział siedem juniorskich drużyn (rocznik 1989) z czterech krajów Starego Kontynentu. Do rozgrywek zgłosił się mistrz Litwy (Vilnius FK), mistrz Estonii (Levadia Tallin) oraz najlepsza drużyna Łotwy (Multibanka Ryga). Stawkę uzupełniają łotewski Metalurg Lepaja, litewski FC Mariampol oraz wspomniane Hetman i MOSP Jagiellonia.

Mogło być lepiej

Pierwszy turniej odbył się w Białymstoku. O kolejne punkty młodym piłkarzom przyszło walczyć w Rydze. Swój dorobek poprawił tylko Hetman. W pierwszym meczu pokonał 1:0 Metalurg. Niestety, w drugim nie sprostał Vilniusowi. – Przegraliśmy 2:3 – opowiada opiekun hetmańskich **Sławomir Kopczewski**. – Szkoda, bo stworzyliśmy wiele doskonałych sytuacji strzeleckich. Można byłoby mówić o pechu, ale ja to nazywam po prostu brakiem umiejętności.

Punktowego konta nie powiększył MOSP. Jagiellończycy ponieśli dwie porażki – 0:1 z Mariampolem oraz 0:3 z Multibanka. – Zawiodła skuteczność – relacjonuje trener białostoczan **Mirosław Dymek**. – Wypracowaliśmy sobie wiele okazji do zdobycia gola, a żadnej nie wykorzystaliśmy. Z kolei większość bramek straciliśmy po własnych błędach.

Zarówno Kopczewski, jak i Dymek podkreślają, że nie wynik jest w tej rywalizacji najważniejszy. – Pewnie, że każdy chce wygrywać. Ale liczy się głównie możliwość sprawdzenia się w konfrontacji z naprawdę silnymi rywalami. Tym bardziej, że spotkania rozgrywamy w pełnowymiarowych halach, na doskonale przygotowanej nawierzchni – mówią szkoleniowcy.

Masa chętnych

Ostatni turniej Ligi rozegrany zostanie w Wilnie. Już dzisiaj wiadomo, że jedyne tego typu rozgrywki w Europie odbędą się także w przyszłym sezonie. – Pomysł wypalił. Jest masa chętnych, którzy chcieliby przyłączyć się do naszej imprezy. Na pewno powiększymy stawkę do ośmiu drużyn. Nową ekipą będzie prawdopodobnie Agrykola Warszawa – zdradza szczegóły główny inicjator turnieju Kopczewski.

Liga Północnoeuropejska cieszy się coraz większym zainteresowaniem. W wyjeździe do Łotwy białostockim piłkarzom pomógł Podlaski Związek Piłki Nożnej. Na wysokości zadania stanęły również władze klubowe. Hetmanowi – już po raz kolejny – z pomocą przyszedł również dyrektor Publicznego Gimnazjum nr 18 **Dariusz Mierzyński**.

Krzysztof Sokólski

Wyniki turnieju w Rydze: Levadia Tallin – Metalurg Lepaja 2:1, Hetman Białystok – Metalurg 1:0 (bramka: Mateusz Marczuk), Vilnius FK – Multibanka Ryga 1:3, MOSP Jagiellonia Białystok – FC Mariampol 0:1, Hetman – Vilnius 2:3 (bramki dla Hetmana: Rafał Muczyński-2), MOSP Jagiellonia – Multibanka 0:3, Mariampol – Levadia 1:2.

Klasyfikacja po drugim turnieju:

1. Multibanka	4	12	12:3
2. Levadia	4	9	9:7
3. Vilnius FK	4	6	9:9
4. Hetman	**4**	**4**	**6:7**
5. MOSP Jagiellonia	**4**	**4**	**4:7**
6. Mariampol	4	4	3:6
7. Metalurg	4	1	5:9

Podlaska koszykówka. Szczyt w Bielsku Podlaskim.

Tur czeka na Branickiego

W sobotę, 29 stycznia, o godzinie 18 hala SP 3 przy ul. Poniatowskiego w Bielsku Podlaskim zapewne będzie pękała w szwach. W meczu na szczycie ligi wojewódzkiej Tur podejmie lidera Branickiego Białystok. Obie drużyny chcą w tym sezonie awansować do drugiej ligi.

W pierwszym meczu górą byli białostoczanie trenowani przez **Igora Korniejenkowa**, którzy wygrali 79:64. Aby więc wyprzedzić Branickiego, Tur musi zwyciężyć różnicą 16 punktów. Czy jest to możliwe? – Oczywiście, że tak – odpowiada szkoleniowiec bielszczan **Aleksy Olesiuk.** – W sporcie nie ma rzeczy niemożliwych. Gramy teraz u siebie i liczymy na doping naszych kibiców. W pierwszym spotkaniu zagraliśmy poniżej naszych możliwości. Teraz mamy szansę rewanżu – mówi trener Tura.

Gospodarze w międzyczasie dokonali wzmocnienia. Do Tura przeszedł z Sokoła **Robert Głódź.** – Bardzo liczę na doświadczenie tego koszykarza. W ostatnim meczu ligowym, właśnie z Sokołem, Głódź był najskuteczniejszym koszykarzem w naszym zespole, zdobywając 32 punkty – mówi Olesiuk.

Przypomnijmy, że do dalszych gier o wejście do II ligi awansują z ligi wojewódzkiej dwie najlepsze drużyny. Zespół, który zajmie pierwsze miejsce w kolejnej rundzie, zagra z drugą drużyną z rozgrywek województwa mazowieckiego. Natomiast ten kto zajmie drugie miejsce zmierzy się z mistrzem Mazowsza.

(mark)

Wyniki ostatnich spotkań III ligi

Branicki ZKS Instal Białystok – U Cezara Białystok 88:67 (29:6, 11:10, 26:29, 22:22). Punkty dla Branickiego zdobyli: Piotr Jakubowski 17, Mariusz Kaźmierczyk 16, Daniel Byliniak 15, Tomasz Rzepiejewski 11, Marcin Kaźmierczyk 5, Dariusz Maksimczuk 5, Piotr Pura 4, Bartosz Babicz 4, Łukasz Kaczanowski 4, Andrzej Sinielnikow 3, Tomasz Ciwoniuk 2, Maciej Zujko 2.

Sokół Białystok – Tur Bielsk Podlaski 72:100.

1. Branicki	7	14	558:381
3. Tur	6	11	524:448
2. Sokół	6	9	488:496
4. Wałkuscy	5	7	450:402
5. U Cezara	6	7	417:517
6. Klimart	6	6	356:552

Spotkania: Tur – U Cezara, Sokół – Wałkuscy oraz Wałkuscy – Klimart zostały przełożone na inny termin.

Ferie z koszykówką

Podlaski Klub Koszykówki Żubry oraz UKS Dojlidy przy Zespole Szkół Rolniczych (ul. Suchowolca 26) organizuje Ferie z koszykówką dla chłopców rocznik 1989. Zajęcia odbędą się od 31 stycznia do 5 lutego od godz. 10 do 15. Uczestnicy korzystać będą z obiadów (koszt 20 zł).

A. Zgiet

Koszykarze Branickiego ZKS Instal Białystok w ostatnim meczu pokonali U Cezara 88:67. Teraz czeka ich ciężka przeprawa w Bielsku Podlaskim z miejscowym Turem.

Fotorzepa

Leyton Hewitt w ekstazie po zwycięstwie nad Davidem Nalbandianem

Australian Open. Gospodarze przeżyli dwa tenisowe dreszczowce.

Lleyton „yes", Alicia „no"

Ostatnie dni są wyjątkowe dla australijskich fanów tenisa. Gospodarze, jak nigdy, mieli w ćwierćfinale dwoje rodaków. W tej fazie turnieju **Alicia Molik** i **Lleyton Hewitt** rozegrali dwa niesamowite spotkania. W półfinale zagra jednak tylko waleczny Lleyton. Uczcił w ten sposób narodowe święto Australii, które obchodzone było w środę.

Molik po dramatycznym meczu uległa liderce rankingu tenisistek, Amerykance **Lindsay Davenport** 4:6, 6:4, 7:9. Spotkanie trwało dwie godziny i 33 minuty.

– W tym meczu było wiele wzlotów i upadków, ale na szczęście po obydwu stronach siatki. Właściwie nawet teraz nie jestem pewna, czy rzeczywiście jestem już w półfinale – powiedziała Davenport.

Molik, która dziś (w czwartek) obchodzi 24. urodziny, po raz pierwszy w karierze osiągnęła ćwierćfinał w Wielkim Szlemie. Poprzednio najdalej doszła do czwartej rundy, podczas ubiegłorocznego Australian Open.

– Nie mogę mówić o rozczarowaniu, ponieważ wygrałam 38 z ostatnich 42 meczów. To najlepsza seria w mojej karierze – powiedziała Molik. W środę Australijkę wspierała blisko 15-tysięczna widownia.

W meczu nocnej sesji na Rod Laver Arena Hewitt pokonał 6:3, 6:2, 1:6, 3:6, 10:8 Argentyńczyka **Davida Nalbandiana** (9.). Po dwóch gładko wygranych setach, Hewitta nieco opuściły siły i Nalbandian doprowadził do wyrównania. W decydującej partii Australijczyk nie wykorzystał kilku szans na przełamanie serwisu rywala. Dopiął swego dopiero w 17. gemie (w piątym secie nie ma tie-breaków). Za moment wygrał swoje podanie do zera i wpadł w euforię. W półfinale czeka na niego **Andy Roddick**.

(miłk)

- **Ćwierćfinały kobiet:** Lindsay Davenport (USA, 1) – Alicia Molik (Australia, 10) 6:4, 4:6, 9:7; Nathalie Dechy (Francja, 19) – Patty Schnyder (Szwajcaria, 12) 5:7, 6:1, 7:5.
- **Pary półfinałowe:** Davenport – Dechy, Maria Szarapowa (Rosja, 4) – Serena Williams (USA, 7).
- **Ćwierćfinały mężczyzn:** Andy Roddick (USA, 2) – Nikołaj Dawidienko (Rosja, 26) 6:3, 7:5, 4:1 – krecz Dawidienki; Lleyton Hewitt (Australia, 3) – David Nalbandian (Argentyna, 9) 6:3, 6:2, 1:6, 3:6, 10:8.
- **Pary 1/2 finału:** Roger Federer (Szwajcaria, 1) – Marat Safin (Rosja, 4), Hewitt – Roddick.

ISSN 0137-9488

GAZETA WSPÓŁCZESNA

ZAWSZE W CZWARTEK W „GAZECIE WSPÓŁCZESNEJ”

e-kramik
www.wspolczesna.pl

KRAMIK

OGŁOSZENIOWY

NR 344
DATA 27.01.2005 r.

DZIŚ 10962 OGŁOSZENIA

PRACA
zatrudnię, szukam pracy 2

PODARUJĘ 2

POTRZEBUJĘ 2

ZAMIENIĘ 2

AUTO MOTO
kupię, sprzedam, zamienię, części, inne 2

NAUKA
podręczniki szkolne 13

ZDROWIE
leki - aparatura, inne 13

NIERUCHOMOŚCI
mieszkania, domy, lokale, działki, biura nieruchomości 13

DLA DOMU
meble, sprzęt AGD, inne 15

DLA DZIECI
opieka, zabawki, akcesoria,odzież 16

RTV
kupię, sprzedam 16

KOMPUTERY
kupię, sprzedam 16

HOBBY
muzyka, zwierzęta, rośliny, sprzęt sportowy, foto, antyki 16

TURYSTYKA
agroturystyka 17

HANDEL
kupię, sprzedam 17

MASZYNY I URZĄDZ.
kupię, sprzedam 17

ROLNICTWO
kupię, sprzedam, zamienię 18

OKAZJE
kupię, sprzedam, rzeczy nowe, rzeczy używane 23

MATERIAŁY BUD.
kupię, sprzedam 23

RÓŻNE
kupię, sprzedam 25

TELEFONY
kupię, sprzedam 25

USŁUGI 26

ŻYCZENIA ZAWIADOMIENIA 26

KRAMIK OSTROŁĘCKI 24

ZADZWOŃ BY DAĆ BEZPŁATNE OGŁOSZENIE
✆ 085 748-74-48
pn.-pt.: 8⁰⁰-16⁰⁰

Bezpośredni importer używanych SAMOCHODÓW DOSTAWCZYCH

Mercedes Sprinter
rok prod. 98-02
Cena od
32 000+VAT

VW LT
rok prod. 98-03
Cena od
28 000+VAT

VW Transporter
rok prod. 98-02
Cena od
27 000+VAT

Nowy Ford Transit
rok prod. 00-04
Cena od
29 000+VAT

Ford Transit
rok prod. 98-00
Cena od
23 000+VAT

Mercedes VITO
rok prod. 99-03
Cena od
35 000
+VAT

Negocjuj najniższe ceny!
• Samochody bezwypadkowe serwisowane
• Gwarancja jakości
• Kredyt • Leasing • Raty •
AUTOprestige
www.prestige.ry.pl
Białystok, ul. Tysiąclecia PP 4
tel. 085/676-02-06
0601-580-301 w godz. 9.15-17.15
D19305gwbh

Codziennie 1000 osób odmienia swoje życie

DobryKredyt
GOTÓWKA EKSPRESOWO

Ty też możesz. Wystarczy wziąć DobryKredyt!
Szybko, wygodnie i bez zbędnych formalności.
Po prostu dobry.

Szukaj Dobrego Kredytu w placówkach sieci QS kredyt

AUGUSTÓW Brzostowskiego 10a lok. 106 ☎643-07-95,
BIAŁYSTOK Sienkiewicza 2 lok.2 ☎653-77-35, Sienkiewicza 49 II p.
Cen. Jurowiecka ☎664-24-08, Św. Rocha 13/15 ☎744-50-08, **BIELSK PODLASKI**
Mickiewicza 58 lok. 7 ☎730-65-05; **EŁK** Wojska Polskiego 69 I p. ☎610-91-09;
Słowackiego 15 D ☎621-38-35, **GRAJEWO** Wojska Polskiego 26 ☎273-87-70, **ŁOMŻA**
al. Legionów 44 obok PTZ ☎216-69-61, al.Llegionów 7 ☎215-20-60, **MOŃKI** Białostocka 20 ☎716-33-05,
OLECKO ul. Kościuszki 3 lp. ☎520-11-40, **SIEMIATYCZE** 11 Listopada 35 ☎656-04-70,
SOKÓŁKA Grodzieńska 20 ☎711-43-54, **SUWAŁKI** Chłodna 5 lok. 11 ☎565-05-11,
ZAMBRÓW Wojska Polskiego 18 B ☎271-07-63, Pl. Sikorskiego 15 ☎271-26-28

Teraz każdy z zeszłorocznych samochodów Chevroleta objęliśmy wyjątkowym upustem wynoszącym odpowiednio 4500 zł* za model Aveo, 5200 zł za model Lacetti oraz 7000 zł za Rezzo i Evanda.

Kwiatkowski Sp.z o.o.
Ełk, ul..Kilińskiego 5
tel.(87) 621 51 12

3 lata gwarancji
www.chevrolet.pl

Oferta obowiązuje od 1 stycznia 2005 r. Liczba aut oraz czas promocji są ograniczone. Szczegóły w salonach Chevroleta. *Oferta dostępna w wybranych salonach Chevroleta. Cena uwzględnia upust.

„A.S.” Biuro Techniczno Handlowe
15-480 Białystok, ul. Jagienki 4
tel./fax 675 02 29

W ATRAKCYJNYCH CENACH

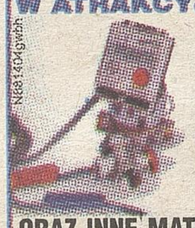

CIEPŁOMIERZE
WODOMIERZE
ZAWORY
TERMOSTATYCZNE

ORAZ INNE MATERIAŁY I URZĄDZENIA INSTALACJI SANITARNYCH

D18314gwbh

"METAL - ZŁOM"
Najwyższe ceny w regionie!
Skupuje
METALE KOLOROWE
aluminium - od 4,00 zł
aluminium elektr. - od 5,00 zł
aluminium (puszki) - od 3,60 zł
miedź - od 8,00 zł
mosiądz - br. - 4,30 zł
Towar odbieramy własnym transportem.
Białystok, ul. Hetmańska 38
(baza transmleczu)
tel. 65-13-694, 0-601 299-454
Białystok, ul. Nowowarszawska 111
D18859gwbD

PARTNER
Artykuły biurowe

tel. 675 39 26
676 03 47
Białystok ul.27 Lipca 24
partner@partner-bial.com.pl

PRZEDSTAWICIEL REGIONALNY

DONAU
Feel the Quality

uni
MITSUBISHI PENCIL CO.

D859104gwbhc

KOMANDOR
BIAŁYSTOK S.A.
SZAFY Z DRZWIAMI PRZESUWANYMI
KOMPLEKSOWA ZABUDOWA POMIESZCZEŃ
Białystok, ul. Gen. F. Kleeberga 66 ☎ 664-39-24

RATY 0%
RABATY do 40%
NOWOŚĆ! KUCHNIE

• gen. F. Kleeberga 66 ☎ 664-39-23
• GALERIA KWADRAT ul. Andersa 38 ☎ 664-94-40
• C.H. ANEKS ul. Przędzalniana 60 ☎ 664-39-37
• C.H. RYNEK SIENNY ul. Legionowa 30 ☎ 742-89-64

www.komandor.bialystok.pl www.dilap-market.com.pl

HURTOWNIA PŁYT, LUSTER I AKCESORII MEBLOWYCH
Białystok, ul. Gen. F. Kleeberga 66 ☎ 664-39-21

D26005gwbh

ADLERagro
BIAŁYSTOK - ZAŚCIANKI

- Ciągniki, kombajny, prasy NEW HOLLAND
- Sieczkarnie do kukurydzy
- Przyczepy samozbierające
- Kosiarki, zgrabiarki, przetrząsacze, pługi, agregaty uprawowe PÖTTINGER
- Opryskiwacze AGRIO
- Maszyny uprawowe VÄDERSTAD
- Rozsiewacze nawozów
- Części do maszyn zachodnich oryginalne i zamienniki
- Chemia rolnicza, folia, sznurek
- Nasiona: kukurydzy, zbóż, rzepaku i traw

www.adleragro.pl

CENTRALA BIAŁYSTOK
15 - 521 Białystok - Zaścianki
ul. Szosa Baranowicka 62A
Tel. (085) 741 86 50, 741 88 63
Fax (085) 741 81 20
e-mail: bialystok@adleragro.pl

ODDZIAŁ AUGUSTÓW
16 - 300 Augustów
ul. Mazurska 6
Tel. (087) 643 43 96
e-mail: augustow@adleragro.pl

D861004gwbh

INDECO
SZAFY
• GARDEROBY
• POKOJE DZIECIĘCE
RABATY
MEBLE KUCHENNE
Dobra jakość • Dobra cena • Indywidualne projekty
IMEX www.imex.bialystok.pl
SPRZEDAŻ HURTOWA I DETALICZNA
Hurtowa 9, tel. 742-66-70
Wasilkowska 22c, tel. 675-01-90
Sokółka, ul. Grodzieńska 18 (lp.)
tel. 0602-835-174
161004gwbh

PANELE PODŁOGOWE
ŚCIENNE MDF
SIDING
PŁYTA OSB
PANEL-MAX
Białystok, ul. Wiewiórcza 1
(wjazd od Mickiewicza)
tel.(085) 743-41-64
25305gwbhb

PRACA

ZATRUDNIĘ

KOBIETĘ do pomocy w prowadzeniu gospodarstwa agroturystycznego. ☎(0-87)610-25-20 po 18.00.

MAGISTRA farmacji zatrudnię w Ostrowi Mazowieckiej. ☎(029)745-40-34, ☎0601-484-948.

MĘŻCZYZNĘ do gospodarstwa rolnego, zamieszkanie, wyżywienie, wynagrodzenie. ☎(0-85)737-71-46.

MĘŻCZYZNĘ do pracy przy krowach, doświadczenie. ☎(0-86)476-01-96.

MĘŻCZYZNĘ w gospodarstwie rolnym, zakwaterowanie, wyżywienie, wynagrodzenie. ☎0661-266-412.

MĘŻCZYZNĘ w gospodarstwie rolnym. ☎(0-85)650-14-28.

PANIĄ do 30 lat, dyspozycyjną do prowadzenia domu, z zakwaterowaniem i wyżywieniem. ☎(0-87)610-25-20 po 19.00.

PRACOWNIKA do gospodarstwa rolnego, zakwaterowanie +wyżywienie +wynagrodzenie. ☎(085)721-95-80 po 20.00.

PRACOWNIKA w gospodarstwie rolnym. ☎(0-86)270-21-52 po 20:00.

PRZYJMĘ do pracy w gospodarstwie, na stałe. ☎(0-85)737-70-32 po 20:00.

ZATRUDNIĘ +stałe zamieszkanie uczciwemu. ☎(085)743-48-78.

ZATRUDNIĘ lekarza weterynari k. Łomży. ☎0-606-881-882.

ZATRUDNIĘ mężczyznę na stałe w gospodarstwie. ☎0696-450-223.

SZUKAM PRACY

18-LETNI, uczeń liceum, prawo jazdy A,B, własny samochód, na ferie. ☎0606-885-839.

2 mężczyzn dyspozycyjnych, każdą fizyczną, agencje wykluczone. ☎(0-85)654-11-01.

20 letni, technik handlowiec, student zaoczny ZiM, prawo jazdy B,T, obsługa komputera. ☎0601-692-546.

20-LETNI student zaoczny, prawo jazdy B, samochód na gaz, Ełk, okolice. ☎0600-113-084.

21-LETNI, po wojsku, prawo jazdy B,C, doświadczenie w handlu, dyspozycyjny, uczciwy, każdą. ☎0663-057-745.

22-LETNI, dyspozycyjny, prawo jazdy BT, bdb obsługa komputera, znajomość branży komputerowej, tel. komórkowy. ☎0504-447-738

22-LETNI, student rachunkowości, III rok, komputer, angielski, prawo jazdy B. ☎0607-281-140.

23-LATEK, dyspozycyjny, po wojsku, samochód z gazem, książeczka Sanepidu, fiskalna, komputer, jako sprzedawca, kurier. ☎0502-065-033.

23-LETNI, po wojsku, średnie, prawo jazdy B, bez punktów karnych, nie karany, dyspozycyjny, komunikatywny, z zawodu stolarz. ☎(0-85)721-96-09.

25-LETNI, prawo jazdy B, samochód z gazem, każdej, pilnie. ☎0889-385-737.

26-LETNI jako hydraulik, masarz, gospodarstwo rolne, magazynier, inne. ☎661-448-923.

26-LETNI, złota raczka, kucharz, znajacy sie na ogrodzie, do agroturystyki, pensjonatu, handlu. ☎0605-764-725, po 18.00.

27 lat, dyspozycyjny, drobne naprawy, zabudowy, jako elektryk, mechanik, przy remontach, złota rączka. ☎0889-579-124

27-LATEK, kat. B, dyspozycyjny, niepijący, doświadczenie w pracy glazurniczej, kierowca, specjalizacja handel, mechanika pojazdowa. ☎0698-837-772.

27-LETNI, ustatkowany, dyspozycyjny, niepijacy, kat. B, podstawy mechaniki pojazdowej, kurs handlu, Białystok. ☎0698-837-772.

30- letnia kobieta, opieka nad starsza osobą lub małym dzieckiem, agencje, spotkania towarzyskie wykluczone. ☎(0-85)742-80-61.

30 letnia mężatka, 2 dzieci, doświadczenie kredytowe, prawo jazdy B, biurowej, agencje wykluczone. ☎0605-165-597

30-LETNI, kulturalny, dyspozycyjny, wszechstronne zainteresowania, godny zaufania, prawo jazdy kat.B. ☎0509-048-225.

30-LETNI, prawo jazdy B, ślusarz, spawacz, wykończeniówka, każdą bez pośredników, agencje wykluczone. ☎0502-260-715.

32-LETNIA, fryzjerka lub pomoc kuchenna, akwizycja i towarzyskie wykluczone. ☎0503-509-037.

34-LETNI, kat. A,B,E,C,T, samochód osoby, doświadczenie w handlu, kasa fiskalna, komputer. ☎(0-85)741-52-00, 0505-506-464.

34-LETNIA, wykształcenie zawodowe, książeczka zdrowia, sprzątanie, opieka, Białystok. ☎0692-984-956.

35 lat, każdej, również opieka nad dzieckim, agencje wykluczone. ☎(0-85)741-12-53

38-LETNI rencista, biurowej. ☎0604-424-947.

38-LETNI, dyspozycyjny, prawojazdy B, praktyka na busach, dorywcze. ☎0694-185-595.

40- letni, II grupa, średnie, komputer, kasa fiskalna, samochód, komunikatywny- niemiecki, rosyjski, Ełk, Grajewo. ☎0692-258-791.

40-LETNI mężczyzna, samochód, każdą, w porze nocnej i weekendy. ☎(0-85)718-76-15.

40-LETNI, bez nałogów, glazura, terakota, inne. ☎0609-062-823.

50- letnia, prawo jazdy kat B, samochód, opieka nad starszą osobą lub inne, agencje towarzyskie wykluczone. ☎(087)567-48-24.

52-LETNIA, posprzątam, zaopiekuję się dzieckiem lub osobą starszą. ☎(0-85)675-12-47.

ABSOLWENT UwB, wydział Pedagogiki i psychologii, doświadczenie: szkolnictwo, bankowość, obsługa komputera, agencje wykluczone. ☎0506-545-401.

ABSOLWENTKA Technikum Hodowli Koni poszukuje pracy przy koniach w okolicach Białegostoku. ☎0506-237-005.

CHAŁUPNICZEJ. ☎(0-85)657-12-09.

CHAŁUPNICZEJ. ☎(0-86)219-52-69.

DO nadzorowania i odbioru budynków. ☎0696-643-350.

DOŚWIADCZENIE w Polsce i za granicą, opiekowanie się dziećmi, prowadzenie domu, opieka nad strarszymi. ☎(0-87)620-39-51.

DWÓCH, młodych, 23-letnich, w gospodarstwie, budowie, remontach itp. ☎0889-131-333.

DYSPOZYCYJNA emerytka, zaopiekuje się dzieckiem, lub starszą panią. ☎(0-85)732-58-10.

DYSPOZYCYJNY emeryt, uprawnienie specjalisty BHP, samochód osobowy. ☎(0-85)652-68-33, 0506-645-950.

DYSPOZYCYJNY, samochód małolitrażowy, mechanik, kierowca, wózki widłowe, uprawnienia SEP do 1 kV gazowe. Drobne remonty, naprawy domowe. ☎0506-255-771.

DYSPOZYCYJNY, własny samochód dostawczy, stałej lub dorywczej. ☎0607-680-646.

EMERYT lat 44, własny samochód, dyspozycyjny, z doświadczeniem, prawo jazdy B. ☎0504-565-750.

EMERYT podejmie każdą. ☎(0-87)567-92-64.

EMERYT z samochodem citroen C-15, dorywczej lub jako kierowca, Suwałki. ☎(0-87)566-73-31.

EMERYT, podejmie pracę kierowcy -mechanika. ☎(0-87)567-92-64.

EMERYTKA, biurowej, akwizycje, agencje towarzyskie wykluczone. ☎0603-384-278.

INFORMATYK podejmie pracę po godzinach, przesyłanie danych do ZUS, archiwizacja, inne. ☎0691-029-790.

INFORMATYK, przy naprawie komputerów, student. ☎0504-796-121.

JAKO budowlaniec, w Niemczech, doświadczenie, bez nałogów, Suwałki. ☎0504-763-590.

JAKO fachowiec przy robotach typu glazura, szpachlowanie, malowanie, montaż paneli podłogowych i ściennych, Suwałki. ☎0502-933-254.

JAKO kierowca, kat. B, T, C, E, świadectwo kwalifikacji. ☎0608-683-721.

JAKO konserwator, złota rączka, roboty ogólno- budowlane, inst. sanitarne, elektryczne. ☎(0-85)746-67-91.

JAKO operator, uprawnienia koparko-spycharki, ładowarki, wózki widłowe. ☎0608-683-721.

JAKO pomocnik w rozwożeniu towarów, może być za granicę, wykluczona akwizycja i gospodarstwo. ☎0503-509-037.

JAKO sprzątaczka, rencistka, biuro, dom, agencje wykluczone. ☎(0-85)654-62-10 po 20.00

KIEROWCA A,B,C,D,E, umowa zlecenie. ☎0506-451-701.

KIEROWCA B,C, spawacz, ślusarz, magazynier, monter kadł. okrętów, dyspozycyjny, młody. ☎0889-359-440.

KIEROWCA C, mechanik, inne dorywcze, może być chałupnictwo. ☎0507-821-992

KIEROWCA na chłodnię, na trasach wschód zachód. ☎0501-166-048.

KIEROWCA z dużym samochodem dostawczym, podejmie pracę, Suwałki, okolice. ☎0504-017-943.

KIEROWCĄ, A,B,C,D,E, najchętniej na busa. ☎0506-451-701.

KIEROWCA, kat I, świadectwo kwalifikacji, każdą. ☎0697-197-178.

KIEWROWCA kat. A,B,C,D,E,T. ☎0601-321-648.

KOBIETA 36-latka, w kiosku, na straganie, zaopiekuje się starsza osobą, towarzyskie wykluczone. ☎(0-85)732-92-29.

KOBIETA 50 lat zaopiekuję się starszą panią, dzieckiem 2-4-letnim, posprzątam, ugotuję, towarzyskie wykluczone. ☎(0-85)653-95-41, 0506-972-451.

KOBIETA 55lat, referencje, każdą, najchętniej pilnowanie starszej osoby, agencje, romanse wykluczone. ☎(0-85)653-47-20

KOBIETA i mężczyzna każdej, towarzyskie wykluczone. ☎0609-184-687.

KOBIETA, agencje wykluczone. ☎0508-752-298

KOBIETA, posprzątam, zaopiekuje się dzieckiem. ☎0887-574-991, po 20.00.

KOBIETA, wyższe, obsługa komputera, dyspozycyjna, agencje wykluczone. ☎(0-87)629-82-43

KSIĘGOWY, wyższe, księgi handlowe, książka przychodów i rozchodów, ZUS, kadry. ☎0695-736-234.

MAŁŻEŃSTWO ze wsi przejmie gospodarstwo w zamian za opiekę i dożywocie, suwalszczyzna. ☎0503-856-379.

MAM busa. ☎0609-331-443.

MECHANIK samochodowy. ☎0694-931-142.

MĘŻCZYZNA na zasiłku, dozorowania, może być inna. ☎(0-85)654-60-14.

MĘŻCZYZNA w gospodarstwie rolnym. ☎(0-86)276-00-34.

MĘŻCZYZNA, 35 lat. ☎(0-85)744-58-77.

MĘŻCZYZNA, 40 lat, dyspozycyjny, bez nałogów, złota rączka, dobry kierowca kat. B, każdą. ☎0609-062-823.

MĘŻCZYZNA, 40-letni, II grupa, komputer, kasa fiskalna, komunikatywny niemiecki, rosyjski, własny samochód, osoba samotna. ☎0692-258-791.

MĘŻCZYZNA, 50 lat, każdą fizyczną, B-stok. ☎(0-85)653-71-17.

MĘŻCZYZNA, lat 30, III grupa inwalidzka, wykształcenie średnie, znajomość programów graficznych, z samochodem, Ełk. ☎0508-863-181.

MĘŻCZYZNA, prawo jazdy B,C +E. ☎0504-938-877.

MŁODA kobieta, wyższe ekonomiczne, 5 letni staż pracy w jednostce budżetowej, agencje wykluczone. ☎0661-077-411

MŁODA pilnie!, (ugotuje posprząta), akwizycje i agencje wykluczone. ☎0506-374-175.

MŁODA uczciwa, pracowita pilnie poszukuje pracy, prawo jazdy kat. B, kasa fiskalna, matrymonialne wykluczone. ☎0504-901-565.

MŁODA, 25 lat, wyższe, komunikatywna, uczciwa, miła aparycja, każdą, towarzyskie wykluczone. ☎0604-866-208.

MŁODA, doświadczenie jako sprzedawczyni, minimum sanitarne, kasa fiskalna, bar, sklep, towarzyskie, sponsoring wykluczone. ☎(0-85)654-72-51, 0505-369-855.

MŁODA, dyspozycyjna, pilnie, agencje wykluczone. ☎0694-114-092.

MŁODA, miła emerytka, 47 lat, zaopiekuje się dzieckiem we własnym domu. ☎(0-85)744-04-53.

MŁODA, własny samochód, ambitna, operatywna, wieloletnie doświadczenie przedstawiciela handlowego, uzdolniona plastycznie, agencje towarzyskie wykluczone. ☎0508-514-100.

MŁODA, z doświadczeniem, do pracy w sklepie. ☎(0-85)718-06-57.

MŁODY chłopak, II grupa inwalidzka, najlepiej dozorstwo. ☎(0-85)744-04-53.

MŁODY lat 22 z dużym doświadczeniem, podejmie pracę w Białymstoku, dorywczą, stałą, chałupniczą. ☎0503-696-478, (0-85)718-89-33.

MŁODY, każdą. ☎0693-424-681.

MURARZ, klinkier, licówka, na budowie. ☎(0-85)743-76-22.

NAUCZYCIEL emerytowany, biolog, dyspozycyjny, bez nałogów. ☎(0-87)569-44-00.

OPIEKUNKA do dzieci, wykształcenie wyższe pedagogiczne. ☎0693-144-463.

PODEJMĘ się prac plastycznych, grafika, rysunek. ☎0661-241-917.

POSPRZATAM, zaopiekuje się osoba starszą. ☎(0-85)663-32-93.

PRZY wykonywaniu palet lub innych podzespołów z drewna. ☎(0-86)279-02-21.

RENCISTA z samochodem citroen towarowo-osobowy, dorywczej, Białystok. ☎0604-825-600

RENCISTA, 50l, średnie, hurtownie, przemysł drzewny, produkcja, nadzór, stolarnie, inne. ☎0888-688-064.

SPRZĄTANIE, opieka nad dzieckiem lub starszą osobą, towarzyskie wykluczone. ☎(0-85)732-95-22

STUDENT ekonomii podejmie pracę w Suwałkach. ☎0507-561-081.

SZUKAM dodatkowej pracy po 15.00- ZUS, fakturowanie, kadry, płace lub inne, towarzyskie wykluczone, Suwałki. ☎0501-497-427.

ŚLUSARZ-SPAWACZ. ☎0694-930-959.

TECHNIK dentystyczny bez stażu, do przyuczenia, Augustów. ☎(0-87)644-20-81.

TECHNIK fizjoterapii, masażysta. ☎(0-85)744-12-36, 0503-515-032.

UCZCIWY, młody, bardzo chętnie dodatkowej. ☎0601-323-010, (0-85)650-21-37.

UPRAWNIONY na koparko-ładowarkę kat. B, samochód osobowy. ☎0503-851-321.

W handlu, jako opiekunka lub roznoszeniu ulotek, towarzyskie wykluczone. ☎(0-85)740-00-50

ZAKRYSTIANIN. ☎0601-321-648.

ZAOPIEKUJĘ się dzieckiem pow. 1 roku, posprzątam mieszkanie, biuro w godz. 8:00-15:00, towarzyskie wykluczone. ☎0508-073-728.

PODARUJĘ

DACHÓWKA cementowa z rozbiórki, około 1.000 szt. ☎0609-604-988.

GRUZ. ☎0609-604-988.

MIESZKANIE, wyżywienie, emerytce, renciście, za pomoc w gospodarstwie. ☎0693-038-032.

ODDAM piec akumulacyjny, Białystok. ☎(0-85)661-28-45.

ODPISZĘ nieruchomość, 2/3 domu, za opiekę, Grajewo, Ełcka 80.

OKNA, drzwi. ☎(0-86)275-47-91.

SUCZKĘ jamniczkę +szczeniaki, w dobre ręce, Ełk. ☎(0-87)610-95-85.

ZIEMIĘ rolna wydzierżawię w zamian za podatek, 11 ha. ☎0607-428-744.

ZIEMIĘ z wykopów. ☎(0-85)661-75-99, 0504-624-660.

ŻWIR w zamian za wykopanie stawu, okolice Ełku. ☎(0-87)621-52-08.

POTRZEBUJĘ

13-LATEK komputera nieodpłatnie, potrzebny do nauki. ☎0509-806-448.

BUTY ziomowe nr 39 lub 40 damskie, Suwałki. ☎0607-063-562.

DYWANU dużego. ☎0509-806-448.

GOTÓWKI na zakup nieruchomości, procent do uzgodnienia. ☎0698-441-731.

KOMPUTER do pisania, nieodpłatnie. ☎0502-921-931.

KONTAKTÓW z gospodarstwami agroturystycznymi zainteresowane pojazdami konnymi, w celu opracowania publikacji. ☎(0-85)685-01-40.

KOPACZKĘ konną. ☎(0-85)654-72-45 po 19:00.

KOTA. ☎(0-85)744-04-53.

LUB zakupię, pilnie, koza z mlekiem dla dziecka. ☎0698-679-549

ŁÓŻKO ortopedyczne, obłożnie choremu. ☎(0-85)653-72-85.

MAŁŻEŃSTWO z trójką dzieci potrzebuje pomocy lub pracy, ul. Klepacka 2D m.28 (Starosielce).

MEBLI kuchennych. ☎(0-85)741-22-63.

MĘŻCZYZNY do przywiezienia opału z lasu, nieodpłatnie, jestem samotną kobietą. ☎0608-783-377

NIEODPŁATNIE psa niestarego, dużego, rasy rotwailer. ☎0509-806-448

POSZUKUJĘ kontaktu z osobami stosującymi dietę wegetarjańską, mogę pomóc, Ełk. ☎0692-228-154.

POŻYCZKI na zakup krów/jałówek. ☎0609-967-756.

ACM sp. z o.o. - dystrybutor marki

poszukuje kandydatów na stanowisko przedstawiciela handlowego na obszar Polski północno-wschodniej.

BERGSON technical outdoor equipment

Wymagania:

- wykształcenie co najmniej średnie, 2-letnie doświadczenie na podobnym stanowisku, biegła znajomość obsługi komputera, prawo jazdy, dyspozycyjność.

Oferujemy atrakcyjne warunki finansowe, samochód służbowy, laptop, telefon.
Na oferty czekamy do 14 lutego 2005 roku.

Nasz adres: ACM sp. z o.o., ul. Miechowity 1, 51-162 Wrocław; biuro@acm.pct.pl

N26705pl

POŻYCZKI, 400 zł na procent. ☎0609-184-687.

PRZYCZEPY lub barakowozu do zamieszkania, nawet do remontu, nieodpłatnie, jesteśmy w bardzo trudnej sytuacji. ☎0509-723-054.

PRZYCZEPY lub barakowozu do zamieszkania, nawet do remontu, nieodpłatnie, jesteśmy w bardzo trudnej sytuacji. ☎0509-723-054.

PRZYJMĘ gospodarstwo, siedlisko w zamian za opiekę dozywotnią. ☎0503-366-573.

SAMOTNA kobieta potrzbuje mechanika, nieodpłatnie. ☎0608-783-377.

SAMOTNA kobieta, nieodpłatnie, pomocy przy przywiezieniu drzewa z lasu. ☎0691-678-769.

SPALIŁ się nam cały dobytek, bardzo potrzebujemy ładowarkę do alcatel one touch club DB. ☎0509-723-054.

ZIEMI z wykopu, okolice Ciechanowca. ☎(0-86)277-47-53.

ZIEMIĘ z wykopów, Wasilków. ☎(0-85)718-52-07, (0-85)653-93-24.

ZAMIENIĘ

126 p (1986) po tuningu na komputer, inne. ☎0500-555-411.

126 p na jałówkę z dopłatą, inne maszyny rolnicze. ☎0603-444-983.

DZIAŁKA koło Białegostoku, 1.259 mkw. na samochód osobowy z dopłatą. ☎(0-85)719-60-03 wieczorem.

DZIAŁKA łąka, las, ponad 1 ha, okolice Czarnej B-stockiej na busa lub osobowy. ☎0660-781-824.

FOTELE typu Klik-Klak, 2 szt, na telefon komurkowy lub radio samochodowe, 250 zł. ☎0889-131-333.

MERCEDES embesto (1995) 2,4 na ciągnik 80-100KM, dopłata. ☎(0-85)722-63-86, 0606-725-231.

MONETĘ 1.000 zł z Papieżem na fiata 126p. ☎(0-85)712-82-83.

TOYOTA corolla (1992) na ciągnik C-360, dopłata. ☎(0-85)716-05-17.

UNO (1996) stan bdb, gaz na ciągnik z dopłatą. ☎(0-87)562-54-74.

VW jetta (1992) TD, 90 tys. km, stan idealny, na prasę polską kostkującą Z224/1. ☎(0-85)716-72-18.

AUTOMOTO

AUTOKOMIS

❑ AUTO-PLUS (085)675-39-79

15-111 Białystok, ul. Tysiąclecia PP 4. www.autoplus.dt.pl

AUDI A-6 1998r, 2.4 20V, Pełna opcja bez skóry, -51.900

BMW 520 R6 24Vi +GAZ TOURING 1997 wsp. kier. c. zamek, alarm, klimatronik, 2x Air Bag, pełna elektryka, RM, relingi, roleta, szyberdach, alufelgi -45.900

BMW 525 TDS TOURING 1999 PEŁNA WERSJA -59.900

CHRYSLER VOYAGER LE 2.5 TDiesel (120KM) 1997 wsp. kier. Pełna elektryka, ABS, 2x Air Bag ,c. zamek, alarm, klimatyzacja, komputer, alufelga, 4x kapitańskie fotele, RM, serwisowany, 7 osób, -43.900

CHRYSLER VOYAGER LE 3.3 V6 170KM 1995/96 2x Air Bag, klimatyzacja, pełna elektryka, ABS, c. zamek, alarm, komputer, alufelgi, relingi, 4x kapitańskie fotele, stan super -25.900

CHRYSLER VOYAGER SE 2.5 TDiesel (120KM) 1996 wsp. kier., c.zamek, alarm, klimatyzacja ,pełna elektryka, RM, 4x kapitańskie fotele, skóry -38.900

DAEWOO NEXIA 1996 1.5 16V I właściciel, salon klimatyzacja, alarm, elektryczne lusterka -12.900

DAEWOO TICO 0.8 1998 SALON, RM, c.zamek, alarm -8.800

DODGE INTREPIDE 3.5 V6 (211KM) +GAZ 1995 wsp. kier. +reg .2X AIR BAG, ABS, klimatyzacja, automat, pełna elektryka, alarm, c. zamek , alufelga, zadbany -27.900

FIAT 126 p 1996 SALON I- szy właściciel -3.900

FIAT PALIO WEKEEND 1.2 i 2000 salon, Air Bag, relingi zadbany -21.900

FIAT PUNTO 1.1 1997 SALON I-szy właściciel -13.300

FIAT SC 1999r, 0.9, SALON, 2kpl. Opon -12.500

FIAT Uno 1.4 i (1999) 5-drzwi -11.900

FORD EXPLORER XLT 4.0 i V6 +GAZ 1996 wsp. kier.+ reg. pełna elektryka, c. zamek+ pilot+ alarm, klimatyzacja, alufelgi, , RM, skóra ,4 WD, relingi, hak, szyberdach, halogeny -47.900

FORD SCORPIO 2.0 16V 1993 wsp.kier. elektryka, szyberdach, alufelga, -6.300

FORD Scorpio 2.0 16V, (1993), -6.300

FORD SCORPIO 2.9 V6 COSWORD-GIHA 1994 PEŁNA OPCJA+CD -14.900

HONDA ACCORD 1.8 16 V V-TEC 2002 wsp. kier.+ reg. wys. pełna elektryka, c. zamek, 2X Air Bag , ABS, RM, klimatyzacja, alarm, serwisowany , salon, na gwarancji -54.900

HONDA Oddysey 2.2 i, (1995), VAN 7-osobowy, ws. kierownicy, pełna elektryka, klimatyzacja, ABS, 2x Air Bag, RM, relingi, alufelgi, 2 kpl kół, 5 drzwi -36.500

KIA CLARUS kombi 1.8 +GAZ 1999 wsp.kier. pełna elektryka, 2 x Air Bag, c.zamek, klimatyzacja, homologacja -24.300

LEXUS ES 300 3.0 VVTi 2002- XII pełna opcja+ drewno + skóra NAJNOWSZY MODEL -135.000

MAZDA MPV (nowy model) 2.5 TD 1996 wsp. kier. c. zamek, alarm, pełna elektryka, 2x Air Bag, klimatyzacja, alufelga, 7 osób, relingi, -23.300

MERCEDES VITO 2.3 Diesel 1998 faktura VAT -33.900

NISSAN QUEST 3.0 V 6 1996 PEŁNA WERSJA -42,900

NISSAN SUNNY 1,4 16 V 1992 wsp. kier.immobilizer, RM -8.900

NISSAN SUNNY 1.4 16V +GAZ 1995 wsp. kier. c. zamek, szyberdach, RM, alufelgi, zimowe opony -15,900

OPEL CORSA 1997 1.4 SALON wsp. kier. c. zamek, RM -13.900

OPEL TIGRA 1.6 16V 1995 wsp. kier. c. zamek , elektryka -15.900

RENAULT Laguna 2.0 16V, (1994), wspomaganie kier., pełna elektryka, c. zamek, klimatronik, 2xAir Bag, komputer, RM, automatic, alufelga -16.900

SEAT TOLEDO 1.6 i 1996 SALON I-szy właściciel. wsp. kierow. c. zamek, elektryka, RM -16.300

SKODA FELICJA GLX 1.3 MPI, 1998r. I właściciel, salonowa, c. zamek, RM, obrotomierz, -13.300

SKODA Oktovia 1.9 TDi (130KM), (2003), salon, I-szy właściciel -57.900

SUZUKI SAMURAJ 1.3 i (90KM) 1997 4x4 wsp. kier. 3x bieg terenowy, prawdziwa terenówka -20.900

SUZUKI SWIFT 1.0 1993 -5.900

TOYOTA AVENSIS 1.6 16V 1998 wsp. kier. c. zamek, alarm, ABS. 2xAir Bag, elektryka, szyberdach , RM, salonowa -31.900

TOYOTA CARINA E 2.0 TD kombi 1997 wsp.kier.c.zamek, klimatyzacja , RM, ABS, 2x Air Bag, pełna elektryka, 2 kpl. kół, relingi, roleta -26.700

TOYOTA COROLLA 1.4 16V +GAZ 1999 , wsp. kier. , klimatyzacja, ABS, Air Bag -27.300

VOLKSWAGEN PASSAT 1.9 TDi 2000, PEŁNA WERSJA+SKÓRY -49,900

VW GOLF III 1994 1.8 GTi +GAZ , wsp.kier. elektryka,RM, spoilery, alufelgi, ABS -15.900

ZUK A 016 2.1 +GAZ 9 osób -6.300

❑ POLMOZBYT PLUS (085)651-25-40

15-703 Białystok, ul. Zwycięstwa 10A.

FIAT brava 1.2 SX szary met. (1999) 19.500 zł.

FIAT CC sporting, czerwony, (1997), 7.900 zł.

FIAT panda active, niebieski (2004), 27.900 zł.

FIAT panda active, niebieski, (2004), 27.900 zł.

FIAT panda actual, czerwony, (2004), 27.900 zł.

FIAT panda actual, niebieski, (2004), 24.500 zł.

FIAT punto 1,2 ELX granat metalik, (2000), 16.900 zł.

MULTIPLA 1,9 JTD, beżowy metalik, (2002), 39.500 zł.

PALIO weekend 1,2 EL czerwony, (2001), 16.900 zł.

SEAT cordoba 1,4 niebieski, (2000), 23.900 zł.

SEICENTO 899 niebieski, (1999), 11.200 zł.

SEICENTO 899 S niebieski, (1999), 11.500 zł.

STILO 1,9 JTD dynamic, seledyn met., (2004), 61.500 zł.

STILO 1.9 JTD dynamic, błękit met. (2002) 45.900 zł.

STILO 1.9JTD MW., szary met. (2004) 63.500 zł.

❑ AUTO-MARKET (085)744-55-48

15-836 Białystok, ul. Botaniczna 3.

AUDI B-4 (1994) 2,0, gaz, 18.900 zł.

BMW 520 (1993) 2,0 17.700 zł.

CITROEN xantia (1997/98) 1,8 17.200 zł.

DAEWOO espero (1997) 1,5 gaz, 13.500 zł.

DAEWOO tico (2000) 0,8 9.900 zł.

FIAT cinquecneto (1997) 0,7 5.900 zł.

FIAT siena (2001) 1,2 gaz, 19.900 zł.

HYUNDAI sonata (2003), 2,7 67.000 zł.

IVECO daily (1997) 2,8 TD 29.200 zł.

MERCEDES 190 (1990) 1,8 gaz, 12.500 zł.

NISSAN almera (1997) 1,4 21.900 zł.

OPEL corsa (1996/97) 1,2 13.400 zł.

OPEL vectra (1996) 2,0 29.500 zł.

PEUGEOT 405 (1994) 1,4 gaz, 9.200 zł.

PLYMOUTH voyager (1997) 3,3 36.400 zł.

POLONEZ caro (1996) 1,6 gaz, 5.900 zł.

RENAULT clio (1996) 1,2 12.900 zł.

SEAT ibiza (1999) 1,6 16.900 zł.

SEAT toledo (2001) 1,6 36.800 zł.

VOLVO 440 (1995), 1,8 12.800 zł.

❑ DOBRZYNIEWO K. FAST 719-74-55

16-002 Dobrzyniewo, Ogrodniki 39, 0508-145-996, www.gratka.pl/moto (nie mylić ze Szrotem!).

AUDI A-4 1,6 oryginał, I właściciel, serwisowany, (1995), 26.300 zł.

CITROEN xantia 2,0 16V, salon R.P. (1997/98), 20.400 zł.

DAEWOO lanos 1,5 sedan, I właściciel, oryginał, (1998), 13.500 zł.

DAEWOO matiz joy 0,800, niebieski metalik, I właściciel, (1999), 11.300 zł.

FIAT brava 1,4 +gaz, czerwony, (1996), 13.300 zł.

FIAT brava 1,6 16V, salon, (1996), 12.500 zł.

FIAT doblo 1,2 +gaz, salon, I właściciel, (2001), 26.400 zł.

FIAT marea 1,6 16V +gaz, salon R.P. (1997), 16.400 zł.

FIAT marea weekend 1,6 16V, (1997), 17.500 zł.

FIAT punto 1,1 +gaz, I właściciel, 5-drzwi, (1998), 15.400 zł.

FIAT uno 0,9 +gaz, 5-drzwi, srebrny, (2001), 14.300 zł.

FORD escort 1,6 16V +gaz, kombi, salon R.P. (1999), 20.400 zł.

HYUNDAY lantra 1,5 sedan, (1992), 8.300 zł.

JEEP grand cherokee 4.7 V8 +gaz, limited, pełna opcja, salon, serwisowany, I-właściciel, orurowany (2001), propozycja cenowa.

KIA pride 1,3 GLX kombi, I właściciel, salon R.P. (1999), 12.800 zł.

LADA samara 1,3 +gaz, 3-drzwi, (1991), 2.300 zł.

MERCEDES 124 230E +gaz, (1988), 13.500 zł.

MERCEDES C-220 diesel, 2 lata w R.P., (1995), 32.300 zł.

NISSAN primera 1,6 16V SLX, salon R.P., I właściciel, (1998), 25.300 zł.

OPEL astra 1,4 +gaz, sedan, I właściciel, salon R.P. (1997/98), 16.400 zł.

OPEL astra 1,7 TDS kombi, (1997), 17.400 zł.

OPEL omega kombi 3.0 V6 max wypas (1996), 27.300 zł

OPEL vectra „B" 2,0 DTi 5-drzwi, pełna opcja (XII.1998), 29.200 zł.

OPEL vectra 1,8 CD, sedan, salon R.P. (XII 1992), 10.600 zł.

OPEL vectra 1.6 16V +gaz, klima, I-właściciel (1997), 24.300 zł

OPEL vectra kombi 2,0 Di 16V, klima, (1998), 28.300 zł.

PEUGEOT 106 1,0 salon, 3-drzwi, (XII 1996) 12.400 zł.

POLONEZ caro plus 1,6 GSI +gaz, (1998), 8.300 zł.

RENAULT clio II 1,2 kat., I właściciel, 5-drzwi, salon, (1999), 21.400 zł.

RENAULT laguna 1,6 16V, salon R.P. (1998), 25.400 zł.

RENAULT megane 1,6 automat (1996), 17.300 zł.

RENAULT megane coupe 1,6 salon (1998), 22.400 zł.

RENAULT scenic 1,6 alizee, salon R.P., (1998) 30.800 zł.

RENAULT scenic 2.0 +gaz klima, salon (1997), 27.300 zł

ROVER 620 2,0 TDi zielony metalic, (1995), 20.700 zł.

SEAT toledo 2,0 16V GT 150Km, full opcja, (1995), 16.500 zł.

TOYOTA corolla 1,4 16V salon, 5-drzwi, (XI 1999), 24.400 zł.

VW bora 1,6 16V, salon RP, I właściciel, (XII 2003), 46.300 zł.

VW golf III 1,4 +gaz, 3-drzwi, (1991/92), 12.400 zł.

VW golf IV 1,9 TDi 110KM, salon, I-wł, 5-drzwi, (X.2000), 38.300 zł.

VW passat 1,9TDI przejściówka, (1994), 18.500 zł.

VW passat B-5 1,9TDi, srebrny metalic, (1999) 42.400 zł.

VW passat B-5, kombi, 1,6 klima, (1999), 38.800 zł.

VW polo 1.4 +gaz, 3-drzwi, (1998), 19.300 zł.

VW sharon 1,9 Tdi 110 KM, pełna opcja, (1998), 46.600 zł.

❑ AUTO-HANDEL (085)743-17-19

15-206 Białystok, ul. Nowowarszawska 128/1.

AUDI B-3 (1991) 1,6TDI, sprowadzony, 11.900 zł.

AUDI B-4 (1992) 2.0B 13.900 zł.

FORD escort (1999) 1.6B 16V, 16.900 zł

FORD galaxy (1996) 2.0B klimatyzacja, 25.900 zł

HONDA accord (1994) 2.0B +gaz, automat, 14.500 zł

HONDA accord, (1998) 2,0 TDI, klimatyzacja, 31.900 zł.

HYUNDAI pony (1993) 1.5B, 6.900 zł.

OPEL vectra (1996) 2.0B, klimatyzacja, 21.500 zł.

OPEL vectra (XII.1997) 2.0 TDI, I właściciel 26.500 zł

PEUGEOT boxer (1998), 1,9D, 28.000 zł.

TOYOTA corolla (1997) 1.4B +gaz, stan idealny, 19.500 zł.

TOYOTA corolla (1999), 2,0D, klimatyzacja, 26.500 zł.

TOYOTA paseo kabriolet (X.1997) 1.5B 16V, 21.900 zł

VW golf II (1991) 1.6B, 8.500 zł.

VW golf III (1993) 1.8 B, 14.300 zł

VW passat (1992) 1.9D, 12.900 zł.

VW passat kombi, (1995) 1,9 TDI, klimatyzacja, 25.900 zł.

VW transporter T-4 (1995) 2.0B +gaz, ciężarowo- uniwersalny, 25.500 zł

VW vento (XI 1993) 1,9D, sprowadzony, 14.300 zł.

❑ DOJLIDY (085)741-97-77

15-586 Białystok, kol. Dojlidy, ul. Zabłudowska 69.

AUDI 80 B4 1.9TD (1992), 16.700 zł.

BMW 525i 24V (1993), 17.500 zł.

CITROEN xsara 1.9TD (1999), 23.500 zł.

DAEWOO matiz 0.8 (XII.2000), 13.300 zł.

DAEWOO nubira 1.6+ gaz (1999), 18.800 zł.

DODGE grand caravan 3.8+ gaz (1996), 36.500 zł.

FIAT seicento 900 (1999), 12.500 zł.

**FORD

AUTO-SZYBY
B-stok, ul. Nowowarszawska 128/1
tel. (085) 743-72-76,
tel. kom. 0602 192-185
N6969004wbh
- osobowe - TIR
- uszczelki - kleje
• sprzedaż • montaż
• dostawa do Klienta
• przyciemnianie szyb

100 V8 3.6 +gaz (1997), składak, pełna opcja, skórzana tapicerka, 13.500 zł. ☎(0-87)620-17-57, 0504-909-711.

100, (1987), 2.0+ gaz, wspomaganie. c. zamek, el. szyby. 7.000 zł. ☎0506-259-255.

100, (1992), 2,6 gaz, el. szyberdach, c. zamek, zielony metalik, 16.000 zł. ☎(0-87)643-62-77.

100, 2,2E, gaz, czarny, szyberdach, elektryka, kaseta, 3.800 zł. ☎0889-663-698.

100, 2,3 +gaz (1989) szyberdach, hak, el. lusterka, ABS, wspomaganie, halogeny przednie, 8.500 zł. ☎0509-140-136.

100, 2.0 TD, (1989), Avant. 7.500 zł/zamiana na mniejszy. ☎0607-150-634.

100, 2.3+ gaz, (1989). 8.500 zł. ☎(0-87)567-11-05, po 19.00, 0507-759-762.

100, 2.4 D, pełne wyposażenie, sprowadzony, zarejestr., (1990). 12.500 zł. ☎(0-85)711-76-57.

100, 2.5 TDI, (1992), klimatronik, wspomaganie, ABS, alarm, radio, nagłośnienie. 22.800 zł. ☎(0-87)568-35-38, 0502-464-575.

100, c4, 2,3B +gaz (1991) Suwałki, 18.500 zł. ☎0605-737-512.

100, kaseta, 2,2 gaz, elektryka, c. zamek, szyberdach, 4.000 zł, zamiana na mniejszy. ☎0505-106-376.

100CC, (1985), gaz, alufelgi, zimówki, stan bdb, 4.100 zł. ☎(0-85)661-53-06..

200 quatro 2.2T (1992), pełna opcja, do poprawek lakierniczych, 4.000 zł. ☎0507-454-088.

5000, 2,3 +gaz (1988) stan db, 7.100 zł. ☎(0-87)565-78-28, 0601-674-849.

80 (1979), 900 zł. ☎0505-695-198.

80 (1981) 1.6D hak, 2 kpl kół, czerwony, 1.800 zł. ☎0606-875-107

80 (1986) 1,6D, uszkodzony prawy bok, 2.500 zł. ☎0695-690-764.

80 (1986/91) 1,6B, +gaz, hak, czerwony, stan bdb, 3.300 zł. ☎(0-85)721-66-81.

80 (1987) sprowadzony, zarejestrowany, miesiąc w Rp, 8.000 zł. ☎0692-861-897.

80 (1987) stan bdb, miesiąc w RP, zarejestrowany, ubezpieczony, szary metalik, 8.000 zł. ☎0692-861-897

80 (1988) model 1989, 1.8 kat, automat, abs, wspomaganie, c. zamek, szyberdach, 8.500 zł. ☎(0-87)566-44-70

80 (1989) 1,8B pełny wtrysk, srebrny metalik, nie zarejestrowany, 5.000 zł. ☎(0-86)279-15-76, 0694-212-203.

80 (1989) 1.8 gaz, 7.500 zł. ☎0502-413-523.

80 (1989) c. zamek, wspomaganie, szyberdach, alufelgi, 8.800 zł do uzg/zamienię na tańszy. ☎(0-86)277-50-69.

80 (1989), stan bdb, 8.000 zł. ☎(0-87)565-33-30.

80 (1991) 1,6TD, lekko uszkodzony, c. zamek, alarm, szyberdach, 11.500 zł. ☎(0-85)741-86-21, 0889-138-409.

80 (1991) świeżo sprowadfzony, zareestrowany, stan idealny, 12.300 zł. ☎0502-734-743

80 (1992) 3 mies. w kraju, zarejestrowany, stan idealny, 12.500 zł. ☎0600-214-272.

80 (1993), bogate wyposażenie. 16.000 zł. ☎0502-415-926.

80 (1994) 2.0 gaz, stan bdb, 17.000 zł do uzg. ☎0502-930-391 wieczorem.

80 1,8+ gaz (1990), wspomaganie, c.zamek+ alarm, szyberdach, radio, blokada skrzyni biegów, metalik, 11.300 zł. ☎0603-284-244.

80 1.6 +gaz (1987), białe, immobiliser, c. zamek, 4.900 zł. ☎0506-195-540.

80 1.6 +gaz (1991), stan bdb, 9.500 zł. ☎0606-260-012.

80 1.6B (1979/83) skrzynia 5, stan db, szary met. 2.300 zł. ☎(0-85)653-15-71, 0608-708-478.

80 1.6D (1983), 3.300 zł. ☎0696-688-519.

80 1.6D (1991) c. zamek, wspomaganie, szyberdach, 10.500 zł. ☎0506-404-288.

80 1.6TD (1989), c. zamek, wspomaganie, 11.000 zł. ☎0602-758-987.

80 1.6TD (1990), c. zamek, stalowy, 9.800 zł. ☎0606-390-706.

80 1.8 (1989), wspomaganie, c. zamek, 8.000 zł. ☎(0-87)421-71-73.

80 1.8 (1990), bezwypadkowa, stan idealny, wyposażona, 8.500 zł. ☎0504-565-157.

80 1.8 (1990), świeżo sprowadzone, 7.900 zł +opłaty. ☎0503-997-755.

80 1.8 (1991), stalowy metalik, stan bdb, sprowadzony, 7.000 zł. ☎0500-299-464.

80 1.8 +gaz (1991), 9.500 zł do uzg. ☎0602-617-794.

80 1.8 szary metalik, alufelgi, sprowadzony, zarejestrowany, stan bdb, 8.300 zł. ☎0504-645-930, (0-87)569-34-88.

80 1.8B +gaz (1987/96) składak, czerwony, c. zamek, hak, alarm, zimówki, 6.800 zł. ☎(0-87)642-42-01, 0609-991-754.

80 1.9 TDi (1994) 19.000 zł. ☎(0-85)741-57-83, 0600-602-430.

80 1.9D (1990), wspomaganie, alarm, hak, 10.000 zł. ☎(0-85)742-13-51 po 14.00

80 2,0, (1993), bogate wyposażenie, 173.000 km, 15.500 zł. ☎(0-86)474-35-16..

80 2.0 +gaz (1989), stan bdb, 9.500 zł lub zamiana, Ełk. ☎0698-673-125.

80 avant 1.9TDI (1993), zielony metalik, 15.500 zł +opłaty. ☎(0-87)523-83-35, 0502-113-151.

80 B 3, (1991), bogate wyposażenie, stan bdb. 12.300 zł. ☎0880-028-712.

80 B 4, (1994), 1.9 TDI, opłacony, przygotowany do rejestr. 19.000 zł. ☎0504-780-666.

80 B3 (1990) 1.6TD, hak, szyberdach, aalrm, c. zamek, pilot, zadbany, Ciechanowiec, 12.800 zł. ☎0605-472-163

80 B3 (1990.12) uszkodzony przód, ok. 5.000 zł. ☎0505-499-893

80 B3 1.8 (1988/1989), czarny metalik, alufelgi, sprowadzone, zarejestrowane, stan bdb, 8.500 zł. ☎(0-87)569-34-88, 0504-645-930.

80 b3 1.8 (1991), sprowadzony, zarejestrowany, szyberdach, c. zamek, alufelgi, stan idealny, 11.800 zł. ☎(0-87)563-80-78.

80 B3 1.8 +gaz (1991), metalik, szyberdach, wspomaganie, stan idealny, 14.500 zł. ☎0693-153-738.

80 B3 1.8 gaz (1989) 7.500 zł. ☎0502-413-523

80 b3 1.8E (1991) świeżo sprowadzony, dużo dodatków, bezwypadkowy, 10.800 zł. ☎0502-356-451.

80 B3 2.0 (1991), ABS, c. zamek, immobiliser, pełna elektryka, 12.500 zł lub zamiana. ☎0606-907-805.

80 B4 (1992), wspomaganie, c. zamek, autoalarm, el. szberdach, hak, +opony letnie, 14.500 zł. ☎0602-339-222.

80 B4 (1994) 2.0 gaz, zarejestrowany, ubezpieczony, stan idealny, 15.900 zł. ☎0505-706-952

80 B4 1.9TD (1992) srebrny, alufelgi, 13.700 zł. ☎0888-508-618.

80 B4 1.9TD świeżo sprowadzony, 17.000 zł. ☎(0-85)711-16-20

80 B4 1.9TDI (1994), sprowadzony, zarejestrowany, 2x airbag, elektryka, 20.200 zł. ☎0508-956-415.

80 B4 2.0 (1991/92), wspomaganie, c. zamek, radio, szyberdach, sprowadzony, zarejestrowany, 13.900 zł. ☎0502-021-390.

80 B4 2.0 (1992) klimatyzcja, c. zamek, el. szyby, lusterka, ABS, grafit, 15.000 zł. ☎0505-755-505.

80 B4 2.0 (1992), szyberdach, 14.900 zł. ☎(0-87)421-35-35.

80 B4 2.0 (1993) nowy gaz, gwarancja, wspomaganie, alufelgi, c. zamek, 17.000 zł. ☎0693-832-731.

80 B4 2.0 +gaz (1993), c. zamek, hak, el. szyberdach, wspomaganie, zarejestrowany, 18.500 zł. ☎0698-621-872.

80 B4 2.3 +gaz (1993/97), 12.000 zł. ☎0509-800-622.

80 B4 avant 2.0 (1994), sprowadzone, zarejestrowane, 17.500 zł. ☎0880-947-723.

80 B4 B+gaz, 2.0, szyberdach, alufegli, stan bdb, zielony metalik, 16.700 zł. ☎(0-87)516-35-81 do 17:00.

80 b4 coupe, (1992), żółty, 2.0, gaz, sprzęt grający bdb firmy, 14.800 zł. ☎(0-87)644-64-38.

80, (1981), 1.6D, 1.800 zł. ☎0606-875-107.

80, (1988), 8.200 zł. ☎0504-176-110.

80, (1989), 1.8+ gaz. 8.500 zł. ☎(0-87)565-63-65, 0506-380-939.

80, (1994), 2.0+ gaz, stan bdb. 16.900 zł. ☎(0-85)712-26-11.

80, 1.6D (1986/87) c. zamek, szyberdach, granatowy, 5.000 zł do uzg. ☎0696-109-902 po 17:00.

80, 1,8, (1987), radio, szyberdach, sprowadzony, zarejestrowany, stan bdb, 8.900 zł. ☎0504-912-869.

80, 1,8, S B3, szyberdach, wspomaganie, c. zamek, bordo metalik, 11.500 zł. ☎0504-050-423.

80, 18 +gaz, po wypadku (1987) 2.500 zł. ☎(0-87)567-29-73, 0606-978-072.

80, 2.0 B, (1994), sprowadzony, zarejestr. 16.000 zł. ☎(0-87)643-01-52, 0606-859-747.

80, B2, 1,6, gaz, (1986/87), szyberdach, alufelgi, głośniki, ospojlerowany, 5.000 zł. ☎(0-86)476-16-68, 0502-175-855.

80, B3, (1987), gaz, hak, biały, stan db, 6.500 zł. ☎0503-077-621.

80, B3, 1,9D, (1990), wspomaganie, radio, hak, alarm, nowy akumulator, stan db, 9.600 zł. ☎(0-85)742-13-51.

90 2.3 20V quattro (1990), bogate wyposażenie, czarny metalik, sprowadzony, opłacony, 9.500 zł. ☎0502-959-538.

90 coupe 2.3 (1989), stan idealny, świeżo sprowadzony, 7.800 zł +niskie opłaty. ☎(0-87)563-80-78.

90 quatro 2.3 +gaz (1988), 7.000 zł. ☎0602-608-699.

90, 2,3 (1989) +gaz, pełne wyposażenie, 4.950 zł. ☎(0-87)643-49-64.

90, 2,3B, (1990.11) czarny metalik, bogate wyposażenie, 160.000 km, stan idealny, 6.500 zł. ☎0501-766-133, (0-86)278-61-07.

A 3, (2000). 42.000 zł. ☎(0-86)270-50-27.

A 4, (1996), 1.9 TDI. 35.000 zł. ☎(0-86)270-50-27.

A 4, (1996), Avant, 1.8 B, 5V, 2 poduszki, klimat., pełna elektryka. 25.000 zł. ☎(0-85)716-72-18.

A 4, 1.8 5 V, zadbany, pełna opcja, 121 tys./km, 23.500 zł. ☎(0-85)716-72-18.

A 4, 1.9 TDI, (1998), I właściciel, bezwypadkowy, bogate wyposażenie, pełna dokumentacja. 38.600 zł. ☎(0-85)746-60-31.

A 4, 1.9TDI, (1997), srebny, 18 tys./km, przerysowany bok, jeżdżąca, pełna opcja. 22.000 zł. ☎0693-643-588.

A3 1,9TDI, (1996/97), bogate wyposażenie, stan bdb, 27.800 zł. ☎0504-065-152..

A3, (1998), 1,6, Suwałki, 29.000 zł. ☎0503-510-419.

A4 (1994.11) czarny, 2xairbag, el. szyby, alufelgi, klimatyzacja, stan bdb, 27.000 zł. ☎0501-230-377, 0508-302-955.

A4 (1995) 1.6 20.800 zł. ☎(0-85)664-21-18

A4 (1995) pełna opcja bez skóry, 26.000 zł. ☎0506-097-372.

A4 1,6, (1995), I właściciel, serwisowany, 26.300 zł. ☎(0-85)719-74-55..

A4 1.6 (1995), 24.500 zł. ☎0505-569-710.

A4 1.6 (1997), grafit metalik, zarejestrowany, książka serwisowa, 130 tys. km., 27.500 zł. ☎0502-533-477.

A4 1.8 (1996), zarejestrowany, klimatyzacja, drewno, airbag, elektryka, srebrny metalik, 28.000 zł. ☎0606-390-706.

A4 1.9 Td, 110 KM (1997) klimatronic, srebrny metalic, 36.000 zł. ☎0696-050-940.

A4 1.9 TDi (1995) 146 tys. km, 29.500 zł. ☎(0-85)655-21-21.

A4 1.9TDI (1995) c. zamek, szyberdach, elektryczne szyby, granatowy, 28.000 zł. ☎(0-85)744-44-94

A4 2.5 TDI, pełna opcja, (1998/99), skrzynia tiptronik. 42.000 zł. ☎0504-274-925.

A4 2.6 V6 (1996), 96 tys., km., II właściciel, pełna opcja, 35.000 zł. ☎0889-179-383.

A4 avant 2.6 (1996.12), klimatronic, 35.600 zł do uzg. ☎0602-709-047.

A4 quatro (1995) 25.500 zł/do uzg. ☎0504-670-035

A4, (1995), 1,6B, gaz, bogate wyposażenie, zarejestrowany, 26.000 zł. ☎0660-497-247.

A4, 1,9TDi (1995) 2xairbag, ABS, c. zamek, szyberdach, alufelgi, 26.200 zł. ☎0603-122-001.

A6 (1995. 12), pełne wyposażenie, 33.000 zł. ☎0501-375-251.

A6 (1998) 2.5TDi, pełna opcja, nawigacja, bezwypadkowy, stan bdb, do rejestracji, 58.900 zł. ☎0605-858-590.

A6 2,5TDi (1994), klimatronik, elektryczne szyby, el.lusterka, c.zamek, szry metalik, Suwałki,świeżo sprowadzona z Niemiec. 26.000 zł. ☎0504-233-887.

A6 2.5TDI (1995) 29.000 zł. ☎0603-976-923

A6 2.5TDI (1996), bogato wyposażony, 34.000 zł. ☎0604-944-981.

A6 2.5TDI (1999), A6 2.5TDI (1996), B4 (1993), golf 1.9D (1993), accord (1994), 14-59.000. ☎(0-86)275-45-46, ☎0-606-9540-546.

A6 avant 2.5TDI (1995), granatowy metalik, pełne wyposażenie, stan bdb, 29.900 zł. ☎(0-89)752-66-56, 0501-646-790.

A6 V6 2.6B (1994), grafit metalik, świeżo sprowadzony, 17.500 zł. ☎(0-89)741-86-55, 0507-081-411.

AUDI 1.9TD, srebrny, alufelga, szyber, 13.700 zł. ☎0-888-509-618.

AUDI 80 1.6D (1986) po remoncie, 8.500 zł. ☎(0-85)744-58-95, ☎0-606-589-973.

AUDI 80 1.8B (1989), stan dobry, świeżo sprowadzony, zarejestrowany, 8.500 zł. ☎0-602-389-362, ☎0-501-575-987.

AUDI 80 B4 1.9TD (1992), 15.000 zł. ☎(0-85)722-17-43, ☎0-606-522-208.

AUDI 80, 1,8 (1987), szyberdach, radio - odtw., stan bdb., zarejestrowany -8800 zł. ☎0504-912-869.

AUDI 80, 1.6 TD, 12.500,-. ☎(085)737-58-87 po 19.00, ☎0502-501-644.

AUDI 80, 1.9 TDi, (1993), kombi, biały, szyberdach, ABS, 16.800,-. ☎0608-786-440.

AUDI 80, 1.9D, (1990), 10.500,-. ☎(085)711-47-61, ☎0504-216-553.

AUDI A4, 1.9 TDI, (1996), sprowadzony, Klimatronic, elektryka, granatowy metalik. ☎0602-655-440 do 17.00.

001428A

AUDI B4 (1991/92) 2.0, elektryka, 12.200 zł. ☎0-880-152-669.

AUDI B4 2.0 (1992), 11.200 zł. ☎0-600-823-939.

AUDI B4, 2.0B, (1993), 16.800,-. ☎0604-909-012.

AUDI mało jeżdzone w Polsce, garażowane +gaz 1,8 nie sprowadzane do uzgodniania 2-02-05; 9.500,- ☎(086)218-33-17.

B 4 kombi, 1.9 TDI, (1994). 22.000 zł. ☎0502-267-951.

B 4, (1992), 2.0+ gaz, alufelgi, szyberdach. 16.500 zł. ☎0501-157-499.

B 4, (1994), pełna opcja, stan idealny, pół roku w kraju. 24.000 zł. ☎(0-85)712-91-60.

B3 (1991) 1,8B, złoty metalik, 15.000 zł lub zamienię. ☎0602-723-042.

B3 1,8, gaz, alarm, alufelgi, (1990/95), Suwałki, 9.800 zł, zamiana. ☎0693-797-713.

B3 1.8 (1989), grafit metalik, 7.400 zł. ☎0507-163-355.

B3 1.8 (1990), wspomaganie, c. zamek, czerwone, stan bdb, świeżo sprowadzony, 5.700 zł. ☎0504-481-231.

B3 1.8 (1992), świeżo sprowadzony, wspomaganie, c. zamek, szyberdach, alufelgi, 9.500 zł. ☎0507-163-355.

B3 2.0 +gaz (1990), sprowadzone, 6.500 zł. ☎(0-87)523-01-00, 0503-085-215.

B3, (1991), 1,6TDI, alufelgi, wspomaganie, 11.900 zł. ☎0600-879-067..

B4 (1992) 2,0B 14.300 zł. ☎0608-431-315

B4 (1992) benzyna, 12.500 zł. ☎0889-462-082.

B4 (1992) zielona butelka, 2.0, sprowadzony, 10.500 zł. ☎0888-375-114.

B4 (1994) 2,0B, ABS, 2xpoduszki, elektryka, 16.500 zł. ☎0602-384-290.

B4 1.8 +gaz (1988), sprowadzone, zarejestrowane, 6.900 zł. ☎0880-947-723.

B4 1.8 +gaz (1992), wyposażona, 15.600 zł. ☎0602-266-209.

B4 1.9TD (1994), ABS, wspomaganie, el. lusterka, szyberdach, c. zamek, hak, 19.500 zł. ☎0698-621-872.

B4 1.9TDI (1994) zielony metalik, poduszka, c. zamek, szyberdach, miesiąc w RP, 19.800 zł. ☎0506-108-897

B4 1.9TDi (1995), 21.900 zł. ☎0604-691-918.

B4 2.0 (1992), czerwone, świeżo sprowadzone, 11.000 zł. ☎(0-89)741-86-55, 0507-081-411.

B4 2.0 (1992), świeżo sprowadzony, szyberdach, wspomaganie, radio, zadbany, serwisowany, 13.900 zł. ☎0691-824-004.

B4 2.0 (1993), wspomaganie, c. zamek, halogeny, wiśniowy metalik, stan bdb, 11.000 zł. ☎0606-911-732.

B4 2.0E (1992) zielony metalik, nowe opony, alufelgi, komplet zimówek, stan bdb, 15.800 zł. ☎0694-975-695.

B4 2.0E (1992/XI) książka serwisowa, I właściciel, atrakcyjny wygląd, 15.500 zł. ☎0691-661-250.

B4 2.3 +kat +gaz (1992), sprowadzony, zarejestrowany, wspomaganie, ABS, czerwony, Suwałki, 17.500 zł. ☎0501-555-341.

B4 2.3B świeżo sprowadzony z niemiec, stan idealny, 14.700 zł. ☎(0-85)711-28-89, 0601-724-097

B4 2.3kat +gaz (1992), wspomaganie, szyberdach, Suwałki, 17.500 zł. ☎0501-355-341.

B4 2.8 (1992), sprowadzony, zarejestrowany, 13.800 zł lub zamienia na tańszy do 6000 zł. ☎0504-982-211.

B4 2.0 (1993), ABS, wspomaganie, zielony metalik, 11.800 zł. ☎0602-188-814.

B4 28L V6 (1992), komputer, alufelgi, hak, el. lusterka, el. szyberdach, 18.500 zł. ☎0698-621-872.

B4 80 (1992) 12.500 zł. ☎0502-845-947

B4 80 2.0+kat (1993), wspomaganie, ABS, airbag, szyberdach, 15.000 zł. ☎(0-86)278-66-24.

B4 avant 1.9TDI (1993), 15.500 zł. ☎(0-87)523-83-35, 0503-113-151.

B4, (1993), 2,3 gaz, wspomaganie, el. lusterka, szyberdach, c. zamek, 16.600 zł. ☎0661-448-923, 0697-725-355.

B4, (1993), 2.0, Suwałki, 2 miesiące w kraju 16.800 zł. ☎(0-87)566-39-58.

B4, (1994), 2,0, 113 tys. km, Suwałki, 17.900 zł. ☎0509-723-269.

B4, (1995), kombi, 2,8 B. 23.000 zł. ☎0605-112-862.

B4, 2,0 automat (1992) czerwony, stan idealny, zarejestrowany, 133.000km, 14.500 zł/zamienię na busa, D. ☎0505-982-282.

B4, 2.0, gaz, (1992.12), ABS, alarm, immobiliser, 17.500 zł. ☎0609-430-777.

B4, gaz (1992) Augustów, 17.000 zł. ☎0508-344-105.

B4, pilnie, (1991/92) stan db, pół roku w kraju, 14.000 zł do uzg. ☎0503-152-839.

C 4 2.3 +gaz (1991), Abs, el. lusterka, el. szberdach, podgrzewane fotele, 18.000 zł. ☎0606-928-208.

C4 2.3 (1991), sprowadzony, zarejestrowany, 12.900 zł. ☎0509-622-330.

C4 2.6 V6 (1993), automat, pełna opcja, 168 tys. km, 19.000 zł. ☎0604-588-592.

C4, (1993), 17.000 zł. ☎(0-85)711-22-22, 0698-894-930..

COUPE (1981) 1,9 +gaz, czarny, kubełkowe siedzenia, sportowy wydech, stan bdb, 4.200 zł. ☎(0-85)711-70-51.

COUPE 2.0 (1991) stan bdb, 2 mies w RP, gaz, 16.000 zł. ☎0501-667-995

COUPE 2.2i (1986), 170KM, sprowadzone, 4.500 zł. ☎0506-840-255.

COUPE 2.6B (1992) pełne wyposażenie, 16.500 zł. ☎0509-144-699.

COUPE, 2,3, (1990), el. szyby, szyberdach, lusterka, 8.000 zł. ☎(0-86)271-37-44, 0604-555-334, po 20.00.

QUATRO (1990), 2.2 B+ gaz, ABS, immobil., el. szyby, lusterka, alufelgi. 9.000 zł. ☎(0-87)644-72-60.

S2 quatro (1990) 2.2 T 20V, metalik, el., klimatyzacja, alufelgi 16`, 13.500 zł zmaian. ☎0691-672-774.

S2, 2,2T quatro (1990) bogate wyposażenie, ciemny metalik, uszkodzona uszczelka pod głowicą, 9.800 zł. ☎0693-571-406.

S4, (1992), 264 KM, 24.000 zł. ☎0509-225-890..

❑ AVIA

21, 2.000 zł ☎(0-87)641-76-52.

IZATERMA (1992), stan bdb, 3.500 zł. ☎(0-87)429-11-73, 0603-171-863.

NA części, 1.000 zł. ☎(0-85)717-62-17.

❑ BMW

(1991), gaz, pełne wyposażenie oprócz skóry. 11.000 zł. ☎0507-037-705.

2.5, (1992), pełne wyposażenie. 14.000 zł. ☎(0-85)685-82-20, wieczorem.

316 +gaz (1995), Pilnie z powodu wyjazdu, el. lusterka, szyberdach, 19.900 zł. ☎0602-154-742.

316 compact 1.6 (1997), 3-drzwiowe, bogate wyposażenie, czarny, 21.900 zł. ☎(0-87)610-64-43 10.00-18.00.

316 gaz (1993) bogate wyposażenie, bezwypadkowy, 16.900 zł. ☎0504-316-500

316 i (1994) bogate wyposażenie, zarejestrowana w Rp, gaz, 16.800 zł. ☎(0-86)476-01-51, 0609-798-640.

316, (1993), grafit met., stan bdb. 18.000 zł. ☎(0-86)271-19-93.

316, 1.6 B, (1984), w całości lub na części. 800 zł. ☎0606-593-686.

316, E-30, (1990), c. zamek, alarm, el. szyby, lusterka, szyberdach, alufelgi, +zimówki, 11.200 zł. ☎0607-986-896.

316, kombi E 30, (1993), ABS, c. zamek, do lekkich poprawek lakierniczych. 6.000 zł. ☎0888-133-947.

316i (1990) czerwony, gaz, ładne felgi, lekko uszkodzony, jeżdżący, 6.000 zł. ☎(0-85)712-48-57.

316i (1990) el. lusterka, szyberdach, got. do rej., 6.500 zł. ☎(0-29)772-67-14, 0696-698-561.

316i (1992) srebrny metalik, 92 tys. km, sprowadzony, 12.000 zł. ☎(0-87)516-34-18.

316i (1993) gaz, garażowany, właściciel niepalący, stan bdb, 18.000 zł. ☎0696-963-945.

316i po wypadku karoseria E36, skrzynia automatyczna, pilnie, 4.500 zł. ☎(0-85)650-19-64, 0501-580-787.

316i, (1991.XII), 160 tys. km, bogate wyposazenie, 12.800 zł. ☎0507-950-637.

316i, E-36, czerwień meksykańska (1991) 4 mies. w kraju, ospojlerowana, sportowe zawieszenie, 16.000 zł. ☎0500-696-546.

318 (1985/96) +gaz, 3.800 zł lub zamienię na busa. ☎0602-239-354.

318 (1987) gaz, 4-drzwiowe, 5.400 zł. ☎0604-436-504.

318 (1988), szary metalik, nowy model, nowa lampa, motor M40, sprowadzony, 4.800 zł. ☎0889-164-156.

318 E36, I właściciel w Polsce (1991) stan bdb, 16.500 zł. ☎0504-862-471.

318 kombi (1990), ABS, wspomaganie, elektryka, sprowadzony, zarejestrowany, 8.900 zł, zamiana na mniejszy. ☎0502-345-467.

318 kombi 1,8 (1989), po wypadku w całości lub na części, 5.000 zł. Grajewo. ☎0606-881-563.

318, (1990), stan bdb, dobre wyposażenie, M 40, Suwałki. 10.000 zł. ☎0606-118-087.

318, E 36, czarny, (1991), stan idealny, bezwypadkowy, 16.500 zł. ☎0605-541-848..

318I (1986), sprowadzony, srebrny metalik, alufelgi, radio, nowe opony zimowe, 3.800 zł. ☎0889-164-156.

318I (1988) srebrny metalik, stan bdb, nowy gaz, 7.600 zł. ☎0507-806-564.

318I (1988), 6.100 zł. ☎0509-800-622.

320 (1987), 6-mc w kraju, stan bdb, 6.500 zł. ☎0606-347-367.

320 E21, (1978), automat, 2,0, nowy gaz, 2.000 zł. ☎(0-85)743-67-85.

320I, (1988), alufelgi, szyberdach, el. lusterka, 2-drzwiowy, złóty metalik, 8.700 zł. ☎0501-924-443.

325 (1991), bordo metalik, stan bdb, świeżo sprowadzony, 13.000 zł. ☎(0-89)741-86-55, 0507-081-411.

325I (1990) 2 kpl kół alumniowych, stalowych, elektryka, wspomaganie, ABS, obniżone zawieszenie, 7.800 zł/zamienię. ☎0504-168-205.

325I E30 gaz abs, wspomaganie, 7.500 zł. ☎0501-672-691

328 kombi 24V, pełna opcja, alufelgi, 29.000 zł. ☎0607-392-490.

5, (1988), stan bdb, 8.200 zł. ☎0509-049-953.

518 (1993.12) mocno rozbity, 4.000 zł. ☎0504-210-910.

518I, stan idealny, el. szyby, lusterka, dach, poduszka powietrzna, wspomaganie, ABS. 20.500 zł. ☎0604-256-720.

520 (1989), czarny metalik, alufelgi, 8.900 zł lub zamiana, Ełk. ☎0698-673-125.

520 (1989), do rejestracji, 12.000 zł. ☎0880-235-821.

520 (1995) klimatyzacja, zarejestrowany, 21.500 zł. ☎0503-750-712.

520 +gaz (1991) 10.000 zł. ☎(0-85)721-13-52.

520 24V (1991), 12.000 zł do uzg. ☎0506-682-423.

520 24V +gaz (1991) ABS, karta pojazdu, alufelgi, 15.500 zł. ☎0695-042-953.

520I (1989) miesiąc w RP , zarejestrowany, błękitny metalik, jak nowa, 11.000 zł. ☎0608-467-059

520I (1989), klimatyzacja, ABS, sprowadzony, zarejestrowany, granatowe, 10.900 zł. ☎0503-997-755.

520I, 24V, (1992/92), stan bdb, garażowany, zadbany, czarny met., inst. gaz, Ełk. 13.900 zł. ☎(0-87)620-13-09.

523 (1996) klimatronic, garażowany, stan bdb, 38.500 zł. ☎0887-144-961

524 TD, uszkodzona turbina, (1991). 6.000 zł. ☎0608-344-329.

524TD (1986), 3.600 zł. ☎0606-274-531.

525 (1989) 2,5B, silnik do wymiany, 6.000 zł. ☎0503-756-097.

525 2,5B, (1989), 220.000 km, stan db, ABS, alufelgi, el. szyby, lusterka, 8.500 zł. ☎(0-87)568-69-20.

525 i A, 24 V, (1990), sprowadzony, stan bdb. 12.000 zł. ☎0505-729-192.

525 TDS (1993) bordo metalik, bogate wyposażenie, salon Polska, stan idealny, 18.400 zł. ☎0692-666-140.

525 TDS (1995), pełna opcja prócz skóry, zmieniarka CD, telefon, granatowy metalik, Suwałki, 26.000 zł. ☎0504-233-887.

525 TDS (1995), pełna opcja prócz skóry, zmieniarka CD, telefon, granatowy metalik, Suwałki, 26.000 zł. ☎0504-233-887.

525 TDS kombi (1994) ciemny metalik, bogate wyposażenie, alufelgi, sprowadzony z niemiec, 25.800 zł. ☎0506-825-776

525, gaz, 192 KM, pełna elektronika, nowe opony, reflektory, stan db. 13.500 zł. ☎(0-86)476-23-78.

525I (1993), perła wiśnia, wspomaganie, 2x airbag, ABS, c. zamek, szyberdach, 13.900 zł. ☎0606-982-988.

AUTO SERWIS s.c.
▪ PEŁNY ZAKRES MECHANIKI i ELEKTROMECHANIKI
▪ CZĘŚCI DO MERCEDESA
- nowe
i używane
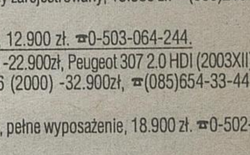
Białystok, ul. Wielkopolska 10
tel. (085) 743-78-84, tel./fax (085) 743-19-98
501 544 995 (24h)

525I turing, (1994), dobre wyposażenie, skóra, 170.000 km, 14.000 zł. ☎0500-694-471.

525TDS (1992), złoty metalik, bogato wyposażony, hak, 18.000 do uzg. ☎+330610850571, 0501-069-615.

528I (1997) I właściciel, 138 tys.km. ciemna zieleń, pełne wyposażenie, stan idealny, 49.000 zł. ☎(0-85)715-78-80

530, (1993), pełna opcja, 2 kpl. kół. 20.500 zł. ☎0608-654-835.

530, E 34, (1989), wiśniowy. 5.890 zł. ☎0603-691-137.

535 (1990/94) skóra, sprzęt grający Sony, pełna opcja, 10.300 zł lub zamienię. ☎0880-128-073.

535, (1991), inst. gaz., bogate wyposażenie, stan bdb. 13.400 zł. ☎90-86)271-88-87, 0506-044-194.

730 (1988), sprowadzony, zarejestrowany, pełne wyposażenie, srebrny metalik, 11.500 zł. ☎0508-381-864.

730 +gaz (1988), bogate wyposażenie, I właściciel, stan idealny, 13.000 zł. ☎(0-87)611-16-83.

730 +gaz (1992/3) pełne wyposażenie, serwisowana, 18.900 zł. ☎0602-733-662.

730, gaz, (1991), I właściciel, 12.800 zł. ☎0695-120-103.

735 i, (1991), gaz, pełna opcja+ CD, stab bdb, pilnie. 10.700 zł. ☎0502-383-627.

BMW 316, centralny, szyberdach, wspomaganie, (1991), E30, 5.900 zł. ☎0-604-585-742.

BMW 316i (1993), centralny, el.lusterka, wspomaganie, 11.900 zł. ☎0-660-753-009.

BMW 316i (po dachowowaniu) ☎(086)473-23-32 ☎0888-561-048.

BMW 318 (1993) sprowadzony zarejestrowany; 18.300 zł. ☎(086)216-66-59.

BMW 318i (1993), stan bdb, 12.900 zł. ☎0-503-064-244.

BMW 525 TDS Touring (1996) -22.900zł, Peugeot 307 2.0 HDI (2003XII) -52.900zł, Seat Toledo II 1,6 (2000) -32.900zł, ☎(085)654-33-44, (660)77-35-20.

BMW 530 V8 (1993), srebrny, pełne wyposażenie, 18.900 zł. ☎0-502-182-541.

BMW z gazem, zadbana (1990) lub zamienię na Poloneza +gaz, 94-97 w górę; 8.800,- ☎(086)218-33-17.

C 220 +gaz (1989), +opony zimowe i letnie, 12.000 zł. ☎0603-887-945.

COUPE, (1995), pełna opcja, stan idealny, 28.000 zł, zamiana na budowlaną, dostęp do jeziora. ☎(0-85)743-35-31.

E 30, kombi, 1,8, gaz, (1993), czarna perła, ABS, szary dach, wspomaganie, 13.700 zł. ☎(0-85)686-43-99.

E21 (1979) jeżdżący, do remontu, 1.500 zł. ☎0602-239-354

E30 (1987) gaz, 2.0 spojlery, szyberdach, alufelgi, fiolet, 5.500 zł. ☎0604-389-699.

E36 318i sedan, (1993), 160.000 km, bezwypadkowy, gaz, stan bdb, 16.200 zł. ☎0604-056-582.

SPRZEDAM BMW 2.5 TDS, Diesel, (1995/ 96), pełne wyposażenie, 23.500,- oraz Audi A4, (1995), 1.8 benzyna, 24.500,-. ☎0695-036-398.

❑ CHEVROLET

CELEBRITY (1989) 2,5 B +gaz 148.000 km, autoalarm, wspomaganie, wyposażenie, hak, automat, 2.300 zł. ☎0505-616-970.

CHEVROLET automat 1,5 (1991). ☎(086)271-25-25.

CHEVROLET lumina 3.1 +gaz (1994), bogate wyposażenie, stan bdb, 19.500 zł. ☎(0-87)566-58-01, (0-87)563-19-91.

LUMINA, 3,8, gaz, 7-osobowy, (1993), hak, silnik po kapitalnym remoncie, 18.500 zł. ☎(0-86)476-09-13.

❑ CITROEN

(1991) 1.1 kat. 160 tys. km, sprowadzony z Niemiec, 5.500 zł do uzg. ☎0887-276-095 Sejny.

AX 1,5D, (1996/97), 10.000 zł. ☎(0-87)567-07-63, 0880-380-228.

AX 1,5D, (1997), ziel

SAXO, 1,1 (1999) 46 tys. km, I właściciel, 13.500 zł. ☎(0-85)661-55-29.

XANTIA 1.6 (1994), 11.500 zł. ☎(0-85)650-15-77

XANTIA 2,0 16V, salon, (1997/98), kombi, 20.400 zł. ☎(0-85)719-74-55..

XANTIA 2.0 gaz, stan idealny, sprowadzony- maj, pełna opcja. 13.500 zł. ☎(0-85)741-82-85, 0606-987-525.

XANTIA, 2,0 gaz (1993) pełna opcja bez skóry, sprowadzony, stan idealny, 12.900 zł. ☎0606-376-401.

XN 2.1TD (1992), pełne wyposażenie, 6.800 zł. ☎0606-911-732.

XSARA (2002) 2.0 HDi, błękitny metalik, uszkodzony, salon, 18.800 zł. ☎0608-074-753.

ZX (1991) 1.6B elektryczne szyby, c. zamek, sprowadzony, gotowy do rejestracji, 4.900 zł. ☎(0-85)711-85-48, 0606-722-962

ZX (1992) 1,4, 4 drzwi, 5.000 zł. ☎0696-452-339.

ZX, (1996), 1.4i, gaz, c. zamek, 10.000 zł. ☎(0-85)661-76-25.

❑ CINQUECENTO

(1996), uszkodzony. 2.500 zł/do uzg. ☎(0-85)718-88-42.

(1997), po wypadku, w całości lub na części, 1.100 zł. ☎(0-86)270-34-26.

(1997). 6.000 zł. ☎(0-86)270-51-78.

1.1 Sporting (1995), alufelgi, immobiliser, alarm, +opony zimowe z felgami, 7.500 zł lub zamiana. ☎0609-805-059.

1.1 sporting, czerwone (1996) po wypadku, 3.000 zł. ☎(0-85)716-11-04 po 18:00.

700 (1992), 3.700 zł. ☎0504-809-022.

700 (1993), alarm, stan dobry, Suwałki, 4.000 zł. ☎0509-943-290.

700 (1993), autoalarm, 3.900 zł. ☎(0-87)567-96-42.

700 (1994) 3.300 zł. ☎0502-413-523.

700 (1995) zielony metalik, I właściciel, 5.400 zł. ☎(0-85)657-10-46.

700 (1995), 5.700 zł. ☎(0-87)568-55-75.

700 (1995), zielony metalik, I właściciel, 5.700 zł. ☎(0-87)610-83-56, (0-87)610-62-67, 0508-671-770.

700 (1996) 38 tys. km, I ręce od emerytki, alarm, garażowany, 5.500 zł. ☎(0-85)663-47-85, 0691-982-493.

700 (1996) 6.800 zł. ☎(0-86)476-92-46.

700 (1996) czerwony, alarm, gaz, stan idealny. 5.900 zł/zamiana. ☎(0-85)676-26-31.

700 (1996), czerwony, stan db. 5.700 zł. ☎0602-620-994.

700 (1997) czerwony, gaz, 6.500 zł. ☎0695-646-901

700 (1997) po dachowaniu, 200 zł/do uzg. ☎(0-85)718-64-09

700 (1997) silni (2002) po dachowaniu, 2.500 zł. ☎0604-589-742, Ełk.

700 (1997), 5.900 zł. ☎0696-029-277.

700 (1997), atrakcyjny wygląd, stan bdb, 5.500 zł. ☎0888-020-190.

700 (1998) mały przebieg, opony zimowe, alarm, 7.000 zł. ☎0501-387-688.

700 Van, (1996), gaz, 7.100 zł. ☎0607-093-457.

700, (1993) 4.000 zł. ☎0501-700-478.

700, (1996), pilnie, I właściciel, 38 tys./km. 5.500 zł. ☎(0-85)663-20-06, 652-25-27.

700, (1998). 7.000 zł/zamiana na większy, kombi. ☎0509-604-195.

700, po wypadku, +części (1996) 3.300 zł. ☎0606-397-124.

700, zielony met., (1995). 5.200 zł. ☎(0-85)476-30-33, po 16.00.

704 (1994) 4.000 zł. ☎0695-711-064

704 (1994), Goniądz. 4.500 zł. ☎0602-381-668.

704 (1995) zielony metalik, 5.300 zł. ☎0605-888-435.

704 (1996) szary metalik, immobiliser, stan idealny, 5.900 zł zamiana. ☎0503-068-798.

704 (1997.12) srebrny metalik, immobilizer, uhylne tylne szyby, 6.300 zł. ☎(0-86)273-69-51 po 19.00

704 (1998), niebieski, 7.000 zł. ☎(0-87)643-15-27, 0508-865-794.

704 gaz (1995) stan db, 90 tys.km. 4.500 zł. ☎0609-549-829

704 zielony metalik, (1994) stan bdb, zamiana, 4.000 zł. ☎(0-87)568-57-72

704, (1993), po remoncie silnika. 4.800 zł. ☎0695-639-397.

704, (1994), metalik, stan bdb, 4.500 zł. ☎(0-87)569-44-22.

704, (1994), silnik (2002), roczny gaz, uszkodzony, w całości lub na części. 2.800 zł. ☎0693-103-795.

704, (1995), szary metalik, c. zamek, alarm, stan bdb, 5.500 zł, do uzgodnienia. ☎0609-059-731.

704, (1995.12), niebieski, 6.000 zł. ☎(0-85)712-45-89.

704, (19950, stan bdb, 4.500 zł. ☎(0-86)270-32-16.

704, (1996), 85 tys./km, niebieski met. 6.300 zł. ☎(0-86)270-33-95.

704, (1996), 88 tys. km, radio, immobiliser, kpl. opon, 5.500 zł. ☎(0-87)563-61-34.

704, (1996), po remoncie silnika, skrzyni biegów, 6.500 zł. ☎0502-093-464.

704, (1996), zielony, 75 tys. km, 5.500 zł. ☎0697-091-259.

704, (1996.11), alarm, zimówki, stan db, 6.000 zł. ☎(0-85)737-58-08.

704, (1997), czerwony metalik, hak, immobiliser, uchylnę tylne szyby, +zimówki, 7.300 zł. ☎(0-86)273-65-14, 0504-372-117.

704, (1997), czerwony, opony zimowe, bezwypadkowy, stan bdb, 6.100 zł. ☎(0-87)425-90-73, wieczorem, 0504-526-387.

704, (1997), gaz, srebny met., nowe sprzęgło, nowy tłumik, blokada biegów. 6.000 zł. ☎0600-010-234.

704, (1997), granatowy, zimówki, radio, 6.700 zł. ☎0609-793-996.

704, (1998), I właściciel. 7.000 zł. ☎0508-186-432.

704, kat., niebieski (1997) 6.500 zł lub zamienię na większy. ☎(0-86)478-15-57.

704, zielony metalik, (1995), zimówki, alarm, radio, stan bdb, 72 tys. km, 5.000 zł. ☎0606-885-839.

900 (1997) stan idealny, 7.800 zł. ☎0609-499-004.

900 +gaz (1993), 6.000 zł. ☎(0-87)610-62-67, 0508-669-808.

900 biały, 69 tys. km (1998) 7.000 zł. ☎0661-636-452.

900 kat (1995) czerwony, stan bdb, 6.500 zł. ☎0696-087-866.

900 SX, (1995), el. szyby, tylne uchylne. 7.650 zł. ☎(0-85)732-78-22.

900, (1993.X), alarm, uchylne szyby tylne, zimówki, radio, bordo metalik, 4.500 zł. ☎0608-753-873.

900, biały, 69 tys. km (1998) 7.000 zł. ☎0501-672-489.

SPORTING 1.1 KAT, 55KM, 1997 rok, 91 tkm, czerwony, alufelgi, wydech sportowy, Ulter, alarm, immobiliser, radio, zadbany, cena 8900 zł., ☎0608-285-888

SPORTING, (1996), bezwypadkowy, stan idealny, gaz, poszerzone nadkola, brak klamek, 9.500 zł. ☎0503-396-128.

❑ DAEWOO

DAEWOO LANOS (X.1999), idealny, mały przebieg -15.200 zł. ☎(086)218-55-17.

DAEWOO Lanos, (1999), 1.5, 16V, 10.400,-. ☎0505-046-588.

DAEWOO Matiz Life (1999) -10.900zł, zielony metalik, ☎(085)654-33-44, (660)77-35-20.

ESPERO (1996) 1.8B uszkodzony lekko przód, jeżdżący, 6.000 zł. ☎(0-87)568-31-15

ESPERO (1996/XI) 1.5 16V, szary metalik, stan bdb, 10.000 zł. ☎0501-652-484.

ESPERO 1,5 (1997) wspomaganie, pełna elektryka, 11.500 zł. ☎0606-559-353.

ESPERO 1.5 +gaz (1996), bogato wyposażony, salonowy, bezwypadkowy, 12.500 zł lub zamiana. ☎0694-466-889.

ESPERO 1.5 +gaz (1997), wspomaganie, el. szyby, alarm, zielony metalik, 12.000 zł. ☎0607-436-575.

ESPERO 1.5kat +gaz 16V (1998), c. zamek, el. szyby, el. lusterka, 14.000 zł. ☎(0-87)610-32-71, 0603-783-305.

ESPERO 1.6 +gaz 16V (1996), bogato wyposażony, salonowy, +koła zimowe, 11.500 zł. ☎(0-87)620-18-12.

ESPERO 2.0 (1996), czarny, sprowadzony, el. szyby, c. zamek, 120 tys. km., 6.700 zł. ☎0888-375-848.

ESPERO, (1997) 2.0CD, pełna opcja, airbag, klimatyzacja, sprowadzony, stan idealny, 14.500 zł, Suwałki. ☎0505-721-023.

ESPERO, (1997/98), 1,5 16V GLX, el. szyby. lusterka, c. zamek, alarm, gaz, 12.000 zł. ☎0609-692-609.

LAGUNA 1.8 gaz (1994), 16.300 zł. ☎0-600-823-939.

LANOS (1998) 1,6 16V, pełna elektryka, bezwypadkowy, gaz, c. zamek, wspomaganie, fioletowy, 14.500 zł. ☎0504-708-306.

LANOS (1998) sedan, gaz, I właściciel, stan bdb, zimówki, srebrny metalik, 15.000 zł. ☎0504-710-200

LANOS (1999) 1,5 16V, I właściciel, sedan, stan idealny, 14.500 zł. ☎0603-122-001.

LANOS (1999) gaz, bogate wyposażenie, 14.900 zł. ☎0503-057-074.

LANOS (2001), 40 tys./km, 1.4, sedan. 17.900 zł. ☎0602-133-668.

LANOS (2002) srebrny, 4 drzwi, gaz, 18.500 zł. ☎(0-85)716-58-71

LANOS 1,5, (1998), stan bdb, granatowy metalik, gaz, klimatyzacja, elektryka, alarm, wspomaganie, 14.700 zł. ☎0500-577-751.

LANOS 1,5i kat, (1998), sedan, I właściciel, 13.500 zł. ☎(0-85)719-74-55.

LANOS 1.5 (1998) sedan, 85 tys.km. gaz, wspomaganie, hak, zamiana, 13.500 zł. ☎(0-86)277-11-93

LANOS 1.5 +gaz (1998), 11.800 zł. ☎0501-094-874.

LANOS 1.5 16V +gaz (1999) stan bdb, wiśnia metalik, 15.500 zł. ☎(0-85)712-43-27.

LANOS 1.5 gaz elektryczne szyby, wspomaganie, c. zamek, (1998) 13.900 zł. ☎0504-181-519

LANOS 1.5, 3- drzwiowy, (XII.1999), inst. gaz., hak, garażowany, 73 tys./km, zadbany. 16.000 zł. ☎0660-677-760.

LANOS 1.6 16V 98 tys.km. roczny gaz, 14.000 zł. ☎(0-86)275-23-85

LANOS 1.6SX (1999) garażowany, serwisowany, 12.500 zł. ☎0506-085-928

LANOS hatchback 1.5 +gaz (1999.04), zielony metalik, serwisowany, salonowy, komplet opon letnich, 14.500 zł. ☎0605-958-571.

LANOS, (1998), 1,5, gaz, mały przebieg, stan idealny, 14.500 zł. ☎(0-86)277-16-01.

LANOS, (1998), 1,6 16V, el. szyby, c. zamek, autoalarm, 14.500 zł. ☎0504-934-355.

LANOS, (1998), I właściciel, seledyn met. alarm, wspomaganie, garażowany. 12.000 zł. ☎(0-87)567-74-65, 0602-505-686.

LANOS, (1999/1000), 1,6 16V, gaz, el. szyby, 16.000 zł. ☎0504-693-348.

LANOS, (2001), 1,4, gaz, I właściciel, bezwypadkowy, 19.500 zł. ☎(0-85)719-65-25.

LANOS, gaz, (2000). 14.800 zł. ☎0604-584-029.

LEGANZA 2.0 (1998) pełna opcja, gaz, stan idealny, 26.500 zł. ☎0609-141-802

MATIZ (1990) I właściciel, serwisowany, 11.000 zł. ☎(0-85)741-88-66.

MATIZ (1999) czerwony, alarm, c. zamek, radio, 12.800 zł. ☎0604-892-913.

MATIZ (1999) gaz, 12.500 zł. ☎(0-86)275-01-77 po 17:00, 0609-776-387.

MATIZ (1999) stan idealny, 10.500 zł. ☎0502-567-747.

MATIZ (2000) czerwony, c. zamek, alarm, blokada skrzyni, poduszka, 12.800 zł. ☎0604-268-902

MATIZ (2000), 60 tys./km, I właściciel, srebny, autoalarm, c. zamek, radio, immobil. 12.499 zł. ☎0888-834-765.

MATIZ (2000)+ koła zimowe, c.zamek, 12.600 zł. ☎(087)566-64-90, ☎0889-641-257. po 17.00.

MATIZ 0,8, (1999), 2xairbag, alarm, ABS, c. zamek, el. szyby, 13.200 zł. ☎0888-031-012..

MATIZ joy (1999) 82 tys. km, gaz, wspomaganie, c. zamek, pilot, alarm, 11.000 zł. ☎(0-85)715-68-86.

MATIZ life (2002/X) 8.5 tys. km, 17.800 zł do uzg. ☎(0-85)654-70-17 po 16:00, 0501-506-355.

MATIZ live (2002) 17.500 zł. ☎0602-344-769

MATIZ, (1999), centralny zamek, alarm, srebrny metalik, 13.000 zł. ☎0508-909-835.

MATIZ, (1999), gaz, 73.000 km, I właściciel, c. zamek, alarm, pilot, alufelgi, 12.000 zł. ☎(0-85)676-21-83.

MATIZ, (1999), stan bdb, atrakcyjny wygląd. 12.500 zł. ☎0600-442-888.

MATIZ, (2000), niebieski, I właściciel, Suwałki, 12.500 zł. ☎0500-139-640.

NEXIA (1996) 9.000 zł lub zamienię na ciągnik. ☎0604-639-226.

NEXIA (1997), instalacja gazowa, 8.900,-. ☎0603-563-917.

NEXIA 1,5, (1997), szary metalik, el. szyby, stan bdb, 10.500 zł. ☎0509-616-660.

NEXIA 1.5, sedan, I właściciel, 8.200,-. ☎(085)661-93-44, ☎(085)661-98-14.

NEXIA, (1996), gaz, elektryka, wspomaganie kierownicy, opony zimowe, 9.500 zł. ☎0509-412-558, (0-86)270-33-30.

NUBIRA (1998) 1.6 +gaz, stan bdb, 15.800 zł. ☎0608-125-635.

NUBIRA (1999) 1.6SX gaz, stan idealny, 17.000 zł. ☎(0-86)271-01-59

NUBIRA 1.6 (1998) gaz, hak, 14.000 zł. ☎(0-85)675-56-67 14.00-22.00

NUBIRA 1.6 16V (1998), c. zamek, immobiliser, wspomaganie, autoalarm, 14.800 zł. ☎(0-87)423-76-30.

NUBIRA 1.6 16V (1998), el. szyby, c. zamek, autoalarm, wspomaganie, immobiliser, 14.500 zł. ☎(0-87)423-76-30.

NUBIRA II kombi (2001) pełne wyposażenie, pełna dokumentacja, I właściciel, 25.500 zł/do uzg. ☎0509-237-047

NUBIRA, 2.0CDX +gaz (1999) kombi, 18.000 zł. ☎0604-088-133.

TICO (1997) bezwypadkowy, 62 tys.km. stan idealny, 5.700 zł. ☎0602-326-543

TICO (1997) I właściciel, radioodtwarzacz, alarm, 5.500 zł. ☎0693-216-321.

TICO (1997) immobiliser, stan bdb, 65 tys. km, opony zimowe, 7.200 zł/zamienię. ☎(0-85)653-45-40, 0603-715-387.

TICO (1998) 82 tys. km, I właściciel, bezwypadkowy, bordo metalik, 6.700 zł. ☎(0-87)567-73-02, 0602-748-890.

TICO (1999) I właściciel, zielony, alarm, 8.400 zł. ☎(0-85)743-32-98.

TICO (1999) stan bdb, gaz, opony zimowe, 9.000 zł. ☎(0-85)716-55-98.

TICO (1999) wiśniowy metalik, stan bdb, 6.700 zł. ☎0503-509-266.

TICO 0.8 (1999), I właściciel, serwisowany, stan bdb, 8.500 zł do uzg. ☎0880-872-222.

TICO 800 (1998), 7.000 zł. ☎(0-86)272-83-24.

TICO 800 (1998), bordo metalik, bezwypadkowy, stan bdb, 7.900 zł. ☎(0-89)751-62-75, 0503-548-871.

TICO, (1996), 6.000 zł. ☎0691-675-253.

TICO, (1996), II właściciel, zielony metalik, alarm, immobiliser, stan idealny, zimówki, Sokółka, 6.900 zł. ☎0661-853-047.

TICO, (1996), zielony met., alarm, stan bdb. 5.500 zł. ☎(0-85)730-80-68, 0508-947-550.

TICO, (1996/97), 68 tys. km, b.s.b., alarm, hak, nie używany, zimówki, 7.000 zł. ☎(0-85)741-32-40.

TICO, (1997), fioletowy metalik, alarm, radio, 5.500 zł. ☎(0-87)565-31-37.

TICO, (1998), 7.900 zł. ☎(0-85)730-68-83, po 16.00.

TICO, 0,8 (1997) bordo metalik, 67 tys. km, radio, garażowany, 8.000 zł. ☎(0-85)655-29-53 po 16:00.

TICO, wiśniowy met., (1999). 7.500 zł/zamiana. ☎0503-509-266.

❑ DAIHATSU

CHARADE 1,0D, (1989), bezwypadkowy, zadbany, niezawodny, 3.800 zł. ☎0603-704-828.

CHARADE 1.0D (1988), I rej. (1991), ubezpieczony do (2005.10), 4.000 zł. ☎0600-887-835.

CHARADE 1.0TD, 4.200 zł. ☎(0-86)278-63-41

FEROZA 1.6i (1993), 100KM, el. lusterka, el. szyby, wspomaganie, szyberdach, orurowany, 10.300 zł. ☎0606-571-998.

❑ DACIA

(1991) beż, stan bdb, 900 zł. ☎(0-86)212-05-35.

(1991) stan db, 4.000 zł. ☎(0-85)651-84-91

1.3 (1990)+ części, stan db. 1.500 zł. ☎(0-85)711-93-97, 0503-955-797.

1.3 (1991) gaz, stan bdb, 1.450 zł. ☎0508-779-496.

❑ FIAT

125 p (1986) 400 zł do uzg. ☎(0-85)721-13-68.

125 p 1.5 (1985), po tuningu, czerwone ognie, zderzak od BMW, Ełk, 600 zł. ☎0609-805-116.

125 P, (1987). 500 zł. ☎(0-85)716-38-58.

125P (1987) gaz, hak, 800 zł. ☎(0-85)661-89-39.

125P (1989), 1.200 zł. ☎(087)568-31-25, ☎0696-600-040.

125P 1.5 +gaz (1989), c. zamek, szyberdach, 1.600 zł. ☎0604-733-130.

125P, (1986) po tuningu, beżowy, koła zimowe, atrakcyjny wygląd, 1.600 zł. ☎0503-450-820.

125P, (1989), gaz, 1.000 zł. ☎(0-87)568-31-25.

125P, stan bdb, gaz BRC, 1.100 zł zamiana na mniejszy. ☎0698-515-072.

126 bis (1989) stan db, 490 zł do uzg., Suwałki. ☎0880-796-800.

126 EL (1990) zielony, blokada skrzyni biegów, nowe opony, stan bdb, 2.100 zł/do uzg. ☎(0-87)567-80-45

126 el (1995) zielony, stan db, Suwałki, 2.200 zł. ☎0696-485-805.

126 EL, (1995), czerwony, 50 tys./km, ogrzewana szyba, blokada skrzyni. 2.000 zł. ☎(0-85)715-30-45.

126 EL, (1996), stan bdb+ opony zimowe. 2.500 zł. ☎(0-85)749-21-43.

126 el, (1996), zielony, 67 tys. km, lotnicze fotele, 2.300 zł, do uzgodnienia. ☎0601-502-782.

126 p (1987) biały, wyremontowany, stan db, bagażnik dachowy, fotele lotnicze, 800 zł ☎(0-85)715-78-80.

126 P (1987), palony z kluczyka. 800 zł/do uzg. ☎0655-646-169.

126 p (1988) opłaty do maja, stan db, 800 zł do uzg. ☎(0-85)711-70-51.

126 p (1990) 500 zł. ☎(0-87)567-69-81.

126 p (1991) czerwony, stan bdb, 1.000 zł. ☎0507-339-380.

126 p (1992) blacharka do remontu, 800 zł do uzg. ☎(0-87)517-10-41, 0887-276-095.

126 p (1994) 1.400 zł. ☎0502-356-451.

126 p (1996) 2.000 zł. ☎(0-86)275-58-90.

126 p el (1997/XI) stan bdb, radio, alarm, garażowany, 4.600 zł. ☎(0-87)563-04-40.

126 P EL, (1994), czerwony, stan bdb. 1.500 zł. ☎0697-707-087.

126 P EL, fotele lotnicze, radio, (1996). 2.000 zł/do neg. ☎0694-971-219.

126 p elx (1998) granat, I właściciel, 4.500 zł zamiana na większy z gazem. ☎(0-85)681-52-40.

126 p stan db (1989) przegląd do II05, 700 zł ☎(0-86)478-16-29.

126 p w całości na części, jeżdżący, 500 zł. ☎0880-195-340.

126 P, (1989), stan tech. bdb. 1.200 zł. ☎(0-85)684-38-27, 0506-911-956.

126 P, (1991), silnik po kapitalnym remoncie. 12.00 zł. ☎0661-217-966.

126 P, (1991), stan db, niebieski. 600 zł. ☎0505-144-832.

126 P, (1992), lotnicze siedzenia. 900 zł. ☎(0-85)730-86-16, po 20.00.

126 P, (1993), Augustów. 1.200 zł. ☎0605-759-657.

126 P, (1994), stan bdb. 2.100 zł. ☎(0-86)476-92-79.

126 P, (1994), stan db, badania OC. 1.350 zł. ☎(0-85)743-19-57, 0694-254-907.

126 P, (1999), I właściciel, stan bdb. 3.300 zł. ☎(0-86)277-51-66.

126 P, (1999), stan bdb. 3.800 zł. ☎0504-790-358.

126 P, stan bdb, (1990), bez korozji. 250 zł. ☎(0-85)722-87-02.

126EL (1994) +kpl opon zimowych, 1.700 zł. ☎(0-85)718-05-21.

126EL (1996) stan bdb, 2.000 zł. ☎(0-86)271-75-61, 0505-989-924.

126EL, (1994), 1.300 zł. ☎0661-049-452.

126P (1983), sprawny, na części, 240 zł. ☎(0-87)610-93-77.

126P (1986) pomarańczowy, stan db, ważne badania do maja, ubezpieczony, sprawny, ok. 500 zł. ☎0502-131-251

126P (1986), czerwony, stan bdb, 900 zł. ☎(0-87)610-30-99.

126P (1987) 900 zł. ☎(0-86)272-39-86, 0507-487-608.

126P (1988) 500 zł. ☎(0-85)650-52-42

126P (1988) silnik do remontu, ważne badania, hak, 500 zł. ☎(0-87)641-75-19 po 17:00.

126P (1988) stan bdb, 1.000 zł. ☎0889-322-785.

126P (1988), stan bdb. Suwałki, 800 zł. ☎0693-467-760.

126P (1989) 1.000 zł. ☎0603-444-983

126P (1989) 200 zł. ☎(0-87)516-35-01.

126P (1990) opony nowe, stan bdb, 1.400 zł lub zamiana na większy. ☎0698-412-155.

126P (1990) po remoncie, 1.100 zł. ☎(0-86)273-60-54

126P (1990), części, ok. Augustowa, 550 zł. ☎0660-729-023

126P (1990), granatowy, stan bdb, 1.300 zł. ☎0605-144-285.

126P (1991) 1.000 zł. ☎(0-85)732-45-49, 0696-595-982.

126P (1991) stan db, ladny wygląd, remontowany, Wysokie Mazowieckie, 1.100 zł. ☎0602-365-028

126P (1991), 1.400 zł do neg. ☎(0-87)427-90-09.

126P (1991.12) 1.400 zł. ☎(0-86)274-13-27.

126P (1992) czerwony, stan db, 950 zł. ☎0503-727-100.

126P (1992) stan db, 600 zł. ☎(0-85)721-11-60.

126P (1993) 1.700 zł. ☎(0-86)476-73-55

126P (1993) stan tech. bdb, 1.600 zł, Stawiski. ☎0600-116-249.

126P (1993) zielony, 50 tys. km, bezwypadkowy, 2.000 zł. ☎(0-85)654-17-56.

126P (1993), siedzenia lotnicze, 800 zł. ☎(0-86)478-11-21 po 18.00

126P (1994) stan db, badania OC, 1.350 zł. ☎(0-85)743-19-57.

126P (1995) el, po dachowaniu, w całości na części, 480 zł. ☎(0-85)743-19-57, 0694-254-907.

126P (1995), 1.600 zł. ☎0880-189-573.

126P (1995.11), stan bdb, Łapy, 2.300 zł/do uzg. ☎(0-85)715-49-23

126P (1996) 2.300 zł. ☎(0-86)275-00-82.

126P (1996) 2.400 zł. ☎0500-361-172

126P (1996) do remontu, 1.200 zł. ☎0603-822-078

126P (1996) opony zimowe, letnie, blokada skrzyni, 2.000 zł. ☎0504-050-046

126P (1996) stan db, czerwony, 1.600 zł. ☎(0-86)476-56-11, 0507-364-308.

126P (1996), niebieski, nowe opony zimowe, Suwałki, 1.900 zł. ☎507-635-258.

126P (1999) stan db, turkusowy, 3.100 zł. ☎0508-372-630

126P (2000), granatowy, 4.000 zł. ☎(0-87)610-62-67.

126P 650 (1988), 900 zł do neg. ☎0889-322-785.

126P bis (1990) tech. bdb, silnik do remontu, 600 zł. ☎0506-742-363.

126P bis (1990), silnik do wymiany, stan db, 1.000 zł do neg. ☎0609-296-689

126P BIS, (1990), do poprawki lakierniczej, 1.100 zł. ☎0507-815-789.

126P EL (1995) 1.100 zł. ☎0604-568-221

126P el (1995) do remontu, brak badań OC, 680 zł. ☎(0-85)743-19-57, 0694-254-907.

126P el (1995) zielony, przegląd do czerwca, 1.400 zł, Ełk. ☎0696-091-273.

126P El (1995), 2.400 zł. ☎0604-405-075.

126P el (1996) 1.000 zł do uzg. ☎(0-86)278-57-05.

126P EL (1996) siedzenia lotnicze, radio, 2 opony, zamiana, ok. Suwałk, 1.900 zł. ☎0694-971-219

126P el (1996) stan db, 1.500 zł. ☎(0-86)278-57-05.

126P EL (1997), 40 tys. km, 2.700 zł. ☎0502-201-610.

126P EL (1998) stan db, 2.400 zł/do uzg. ☎0608-268-950, (0-85)745-18-41

126P EL katalizator (1997) 67 tys.km 2.500 zł. ☎0506-443-110

126P el, (1996), 2.000 zł. ☎0600-113-383.

126P el, (1999/2000) 47 tys. km, 3.800 zł lub zmienię na tańszy. ☎(0-86)478-24-56.

126P el. (1995), ciemno niebieski, stan bdb. 2.200 zł. ☎(087)568-60-22, ☎0691-178-029.

126P ELX (1997), autoalarm, 2.500 zł. ☎0691-130-056.

126P elx (1999) 3.700 zł. ☎(0-85)675-54-25, 0502-764-932.

126P ELX (1999), stan bdb, 53 tys. km, czerwony, +koła zimowe, Prostki, 4.200 zł. ☎(0-87)611-23-63.

126P EIX (2000), niebieski, I właściciel, 4.100 zł. ☎(0-87)610-83-56, (0-87)610-62-67, 0508-671-770.

126P elx, (1995), zielony, stan db, Suwałki, 1.500 zł. ☎0693-278-189.

126P ELXSX (1998), stan bdb, I właściciel, 3.900 zł. ☎0503-085-215.

126P, (1984), czerwony, stan bdb, zadbany, alternator, zimówki, +dużo części, 999 zł. ☎(0-87)523-87-14, 0696-079-253.

126P, (1984), lub na części, 450 zł. ☎0606-758-757, (0-85)741-97-53.

126P, (1986), zarejestrowany, ubespieczony, 300 zł. ☎(0-85)743-20-62.

126P, (1987), 500 zł. ☎0506-483-033.

126P, (1987), 800 zł, do uzgodnienia. ☎0503-329-662.

126P, (1988), 800 zł. ☎(0-86)272-49-35.

126P, (1988), na części, nowe opony, akumulator, 500 zł. ☎0605-682-324.

126P, (1988), Suwałki, 400 zł. ☎0697-319-309.

126P, (1989), 62.000 km, żółty, stan bdb, zadbany, garażowany, 1.000 zł. ☎0694-358-476, (0-86)219-60-27.

126P, (1989), 950 zł, zamiana na opla asconę z dopłatą. ☎0600-998-975.

126P, (1989), biały, nowe opony, Gołdap, 1.000 zł. ☎0501-850-948.

126P, (1989), biały, nowe opony, stan db, Gołdap, 1.000 zł. ☎0501-850-948.

126P, (1990), 4 nowe opony, czerwony, stan techniczny bdb, po remoncie, Hajnówka, 1.100 zł. ☎0509-252-303.

126P, (1990), 700 zł. ☎(0-87)567-69-81.

126P, (1991), 800 zł. ☎0506-483-033.

126P, (1991), 88.000 km, jeżdżący, 600 zł. ☎(0-85)741-93-93 po 17.

126P, (1993), stan db, Sejny, 450 zł. ☎0693-832-701.

126P, (1993), zielony, 50 tys. km, 2.000 zł. ☎(0-85)654-17-56.

126P, (1994), stan bdb, 1.300 zł. ☎0506-315-934.

126P, (1995), składak, po remoncie, nowy lakier, fotele lotnicze, Sejny, 1.000 zł, do uzgodnienia. ☎0888-224-623.

126P, (1995), zielony, stan dobry, Suwałki, 1.500 zł. ☎0693-278-189.

126P, (1996), 2.100 zł. ☎0506-853-535.

126P, (1996), biały, poobijany, silnik stan bdb, Suwałki, 1.400 zł. ☎0693-278-189.

126P, (1998), I właściciel, 50 tys. km, 3.600 zł. ☎0608-467-059.

126P, (1999), niebieski, 31 tys. km, immobiliser, garażowany, 4.200 zł. ☎(0-86)277-19-55.

126P, 1.000 zł. ☎0607-855-364.

126P, granatowy, stan db, fotele lotnicze, Białystok, 800 zł. ☎0501-140-191.

126P, na części lub w całości, 800 zł. ☎0606-770-588.

126P, na części, lub do remontu, (1993), z opłatami, 600 zł, do uzgodnienia. ☎(0-87)644-94-24.

126P, ospojlerowany, radio, (1985), 500 zł. ☎(0-85)712-47-27.

126P, stan bdb, (1992), 1.400 zł, do uzgodnienia. ☎(0-85)749-13-55, 0508-711-655.

126P, zarejestrowany, a całości lub na części, 400 zł. ☎(0-86)476-46-18.

131 super mirawioli 1.6 (1983) 800 zł. ☎(0-85)718-89-16.

ALBEA 1.2 16V srebrny metalik (2003) zimówki, wspomaganie, 27.000 zł. ☎0503-010-396

BRAVA 1.2 16V (1999), wspomaganie, c. zamek, el. szyby, alarm, 18.900 zł lub zamiana ☎0660-704-651.

BRAVA 1.2 16V +gaz, (1999.11), 1x airbag, el. szyby, alufelgi, karta pojazdu, 18.500 zł. ☎0505-482-523.

BRAVA 1.2 16V srebrny, bogate wyposażenie, I właściciel, bezwypadkowy, serwisowany, 22.900 zł. ☎0504-316-500

BRAVA 1.4 12V gaz 1997) stan bdb, 2 kpl opon, 15.500 zł. ☎0605-639-962, (0-87)641-23-82

BRAVA 1.6 (1996), el. szyby, wspomaganie, autoalarm, 14.900 zł. ☎0505-211-760.

BRAVA, 1,9D, (1996), stan bdb, radio, airbag, immobiliser, bordo, 16.000 zł. ☎0507-043-527.

BRAWA (1995) 1,8 16V, ABS, wspomaganie, alufelgi, halogeny, zarejestrowany w kraju, 14.000 zł. ☎(0-86)275-55-86, 0501-652-301.

BRAWA, 1,6 16V, (1996), 14.900 zł, zamiana. ☎0601-850-700..

CINQUECENTO (1992), stan bdb. autoalarm, pełna dokumentacja, w całości lub na części, 4.000 zł. ☎(087)568-61-48.

CINQUECENTO 900 (1996), 7.200 zł. ☎(087)566-48-28.

CINQUECENTO 900 (1998), ciężarowy, 80.000 km. biały, 7.000 zł. ☎0507-047-735.

CROMA 2.0ie, turbo, gaz, (1988), niebieski metalik, wspomaganie, alufelgi, el. szyby, klimatronik, 4.000 zł. ☎(0-85)744-51-85.

CRONE (1990) 2,5TD, wspomaganie, el. szyby, 3.500 zł. ☎(0-87)565-06-21, 0880-791-498.

CZESKI fiat siena. ☎(087)566-29-63.

DUCATO (1987), 2,5D, silnik stan idealny, blacharka do remontu, 4.400 zł. ☎(0-87)644-20-10.

DUCATO 2,5D wersja max długa szeroka (1994) model przejściowy, stan db, 8.300 zł. ☎0509-134-596.

DUCATO 2.5D (1991), osobowo-ciężarowy, 9-osobowy, 4.200 zł. ☎0502-511-570.

DUCATO 2.8D (1999), biały, el. szyby, c. zamek, airbag, immobiliser, max, hak, 27.500 zł. ☎0600-619-743.

DUCATO 2.8D, maxi (1998) uszkodzony bok, 15.000 zł. ☎0600-380-950.

DUCATO, 2,5D (1992) 8.000 zł. ☎(0-85)656-06-42, 0602-298-096.

DUKATO (1997), 3- osobowy, blaszak, radio. 17.000 zł. ☎0605-722-272.

DUKATO 14 2.5TDI (1995.12), 20.000 zł. ☎(0-87)615-01-78.

DUKATO, 2.5 D, (1997), rado, 3- osobowy, blaszak. 17.000 zł. ☎0506-285-200, 0605-722-272.

FIAT 126p (1990-94) stan db, badania OC, do 1.000 zł. ☎(0-85)743-19-57, 0694-254-907.

FIAT 126p elx, (1994), 2.500,-. ☎721-13-76.

FIAT 126p; silnik do el, stan bdb, dokumentacja, 350 zł. ☎(0-85)743-19-57, 0694-254-907.

FIAT palio wekend 1.2HL, gaz, hak (1999), 15.800 zł. ☎0-501-608-925.

FIAT Seicento 899, (1999) srebrny metalik, 10.500 zł. ☎(085)719-39-75.

FIAT Uno 1.4, (1994), 6.000,-. ☎(085)715-23-21, ☎0501-834-713.

MALUCH (1996) czerwony, 44 tys. km, stan db, 1.950 zł. ☎0608-013-790.

MAREA (1997) salon, 16.900 zł. ☎0505-808-010

MAREA 1,6, gaz, (1997), salon, 16.300 zł. ☎(0-85)719-74-55..

MAREA 1997) 1.6 16V 13.000 zł. ☎0501-006-069

MAREA weekend (1999) 1.6, gaz, do poprawek mechanicznych, 17.000 zł. ☎0502-536-629.

PALIO (2000/01), 1.2, uszkodzony. 7.500 zł. ☎0501-268-559.

PALIO weekend 1,

STILO, 1,9JTD, dynamic, (2002), 47.000 zł. ☎0604-101-805..
TEMPRA 2.0 (1992), bogate wyposażenie, zielony metalik, 4.800 zł. ☎0506-845-237.
TEMPRA kombi (1992) stan db, gaz, 6.000 zł. ☎0693-592-253, (0-86)473-67-04.
TIPO (1994) 1.4 gaz, el.szyby, hak, 8.500 zł. ☎(0-86)272-85-40.
TIPO 1.4 (1992), stan bdb, sprowadzony, gotowy do rejestracji, 4.500 zł. ☎(0-87)523-95-97.
TIPO 1.4, (1993), czarny met., ocynkowny, sprowadzony, zarejestr., Suwałki. 5.900 zł. ☎0603-064-323.
TIPO 1.6 (1993), 4.500 zł. ☎(0-87)523-83-35, 0503-113-151.
TIPO 1.9D (1991) 4.600 zł. ☎(0-86)219-23-11.
TIPO, (1995), szafir metalik, 8.200 zł. ☎(0-85)664-73-93.
TIPO, 1,4 (1993) gaz, c. zamek, autoalarm, 6.000 zł. ☎0695-254-450.
TIPO, na części, 100-700 zł. ☎0691-719-319
UNO (1995) 1,4, autoalarm, c. zamek, pilot, 6.000 zł. ☎(0-85)661-89-01.
UNO (1999) gaz, 11.000 zł. ☎0601-509-810.
UNO 0,9, (2000), gaz, rozbity, 7.000 zł. ☎0698-634-087.
UNO 0.9 (2001), salonowy, blokada skrzyni biegów, serwisowany, 13.000 zł. ☎(0-87)421-71-73.
UNO 0.9 gaz, (2000) stan super, 3 drzwiowy, immobilizer, kpl opon, 11.500 zł. ☎0503-089-599
UNO 1,0 zadbane lub zamienię na Poloneza z gazem (94-97) i 126 el; 4.800,- ☎(086)218-33-17.
UNO 1.0 (1993) biały, 4.000 zł. ☎(0-87)516-51-10.
UNO 1.0 (1993), 5.100 zł lub zamienie na wiekszy, na ciągnik. ☎(0-86)218-33-17.
UNO 1.0 (1994), czerwony, 5-drzwiowy, 6.800 zł. ☎(0-87)568-51-67, 0600-472-033.
UNO 1.0 (1996), radio, alarm,, 7.000 zł. ☎(0-86)272-52-50, 0603-887-145.
UNO 1.0 (1997) alarm, c. zamek, stan bdb, 10.900 zł. ☎0502-381-244
UNO 1.0 fire, (1997), metalik, I właściciel, serwisowany, bezwypadkowy, zadbany. 11.200 zł. ☎0604-172-971.
UNO 1.0 gaz 5 drzwiowy (1993), biały, Suwałki, 6.500 zł. ☎0505-583-193
UNO 1.0 gaz bordowy, 7.700 zł. ☎(0-85)656-07-45
UNO 1.0 kat (1996) niebieski metalik, 5-drzwiowy, 7.200 zł. ☎0505-613-578.
UNO 1.0, (1997), stan idealny. 10.800 zł. ☎0502-921-386.
UNO 1.0, gaz, I-właściciel, 65.000 km, stan bdb, 9.100 zł. ☎(0-85)663-45-39, 0600-426-008.
UNO 1.3, uszkodzony prawy przód. 1.500 zł. ☎0507-195-402.
UNO 1.4 (1998) I właściciel, stan bdb, 8.000 zł/do uzg. ☎(0-85)731-17-67
UNO 1.4 +gaz (1996), el. szyby, c. zamek, radio, 7.500 zł. ☎0502-470-286.
UNO 1.4, (1990), bordowy, hak, gaz, nowe opony. 3.500 zł. ☎0889-277-193.
UNO 1.4, (1995), gaz, autoalarm. 6.800 zł. ☎(0-86)478-16-87.
UNO 900 (1991), 4.700 zł. ☎(0-87)520-42-49.
UNO 900 (2000) hak, immobiliser, 12.500 zł. ☎0696-076-185.
UNO Fire 1.0 (1997), I właściciel, serwisowany, bezwypadkowy, niebieski metalik, zadbany, 9.500 zł. ☎0609-619-389.
UNO Fire 1.0 (1997), serwisowany, bezwypadkowy, stan idealny, salonowy, 9.700 zł. ☎0502-176-971 po południu.
UNO, (1997), stan bdb. 8.000 zł. ☎0504-062-500.
UNO, (1999), wiśniowy met., 1.0. 11.500 zł. ☎0509-712-641.
UNO, 1,0 (1993) bordo metalik, 3-drzwiowy, stan db, 4.000 zł. ☎0661-471-838.
UNO, 1,0 (1997) 60 tys. km, 9.200 zł. ☎(0-85)716-32-96 do 15:00, 0600-737-825.
UNO, 1,1kat., +gaz (1993) stan bdb, 5.700 zł. ☎0696-087-866.
UNO, 1,4, (1995), srebrny metalik, gaz, alarm, hak, 5-drzwiowy, 8.200 zł. ☎(0-85)716-92-45.
UNO, 1.0, (1993), szary met., 3- drzwiowy, serwisowany. 4.800 zł. ☎(0-85)0653-35-94, 0504-781-050.
UNO, 900, gaz, (2001), 5-drzwiowy, srebrny, 14.300 zł. ☎(0-85)719-74-55..
UNO, biały (1994) stan db, z powodu wyjazdu, 6.000 zł do uzg. ☎(0-87)562-12-88.
UNO, stan db, po remoncie, 2.300 zł. ☎(0-86)476-25-80.

❑ FORD

(1983) 1.6 3-drzwiowy, szyberdach, alufelgi, 2.000 zł. ☎(0-85)743-30-52.
(1991) 6,0D, ła. 5,5 t, izoterma z windą, sprowadzony, stan db, 23.000 zł. ☎0503-085-215.
B4 2.8 (1992), 14.100 zł lub zamiana na tańszy do 6.000 zł. ☎0506-195-540.
CARGO 1.9, (1987), 10 t ładunku, skrzynia 6.2x 2.5 m. 16.000 zł. ☎(0-86)272-67-77.
CONTUR sport (1997), rejestracja USA, 12.000 zł. ☎(0-87)610-27-74, 0501-032-381.
COURIER, 1,3 kat (1996) osobowy, 15.000 zł/zamienię na C-360 3P lub większy. ☎(0-85)712-45-59, 0693-861-400.
COURIER, 1,8TDDi (2001) radio, stan idealny, 23.000 zł. ☎(0-85)675-59-44, 0509-346-349.
COURIER 1,8D dostawczy, 4.000 zł. ☎0508-909-041.
COURIER 1.3 (1992), sprowadzony, zarejesrowany, 6.200 zł. ☎0661-798-071.
COURIER, (1999), 1,8D, stan idealny, 14.500 zł. ☎0696-216-495..
E 350, 7,3D, (1994), kontener duzy, ramiona, 24.000 zł. ☎0503-197-291..
ECONOLINE 2.5TD (1991), salonka, 2 zbiorniki paliwa, 22.000 zł. ☎0602-710-193.
ECORT kombi (1992) 1.8D, c. zamek, el. szyby, wspomaganie, relingi, 4.000 zł. ☎0505-755-505.
ESCORT (1989) 1,9, USA, czerwony, 3-drzwiowy, 1.500 zł. ☎(0-85)743-18-53.
ESCORT (1989) 1.6B gaz, 5 drzwiowy, 4.000 zł. ☎0502-355-598
ESCORT (1991) 1,8D, 3.500 zł. ☎(0-87)629-81-50.
ESCORT (1991) stan bdb, 8.500 zł. ☎(0-85)730-11-52.
ESCORT (1991) wiśniowy metalik, 1,8D, 6.000 zł. ☎0696-765-777.
ESCORT (1992) kombi, 1.6 ciemny metalik, 5.700 zł. ☎0505-786-031
ESCORT (1993) 1,3, sprowadzony, gotowy do rej., 7.500 zł. ☎0695-766-617.
ESCORT (1993). 9.000 zł. ☎0502-267-951.
ESCORT 1,3, zadbany, czerwony, gaz, (1991/92), 2 kpl opon z felgami, 8.500 zł. ☎(0-85)730-35-09.
ESCORT 1,4, c. zamek, szyberdach, zarejestrowany, karta pojazdu, (1991), 6.500 zł. ☎0698-381-333.
ESCORT 1,6 (1998), 15.500 zł. ☎(087)566-48-28.
ESCORT 1,6 16V (1995) metalik, bogate wyposażenie, komplet opon, alufelgi, Hajnówka, 14.500 zł. ☎(0-85)683-21-58.
ESCORT 1,6 16V, (1995), gaz, wspomaganie, szyberdach, 2xairbag, c. zamek, Suwałki, 14.500 zł. ☎0608-154-667.
ESCORT 1,6 16V, (1996), gaz, AA, ABS, klimatyzacja, 2x airbag, c. zamek, 13.000 zł. ☎0607-629-491.
ESCORT 1,6, gaz, metalik, bogate wyposażenie, kpl. opon, alufelgi, Hajnówka, 14.200 zł. ☎0605-189-456.
ESCORT 1,8 (1992), 9.600 zł. Grajewo, ☎0606-88-15-63.
ESCORT 1,9 (1991), wersja z USA, automat skrzynia, klimatyzacja, przebieg 78.000 km. ☎0506-555-697.
ESCORT 1.3 B+ gaz, (1998), bolero II, stan bdb, śliwkowy, nowe opony. 13.300 zł. ☎(0-86)277-23-54.
ESCORT 1.3 gaz, składak (1986/93) 2.500 zł/do uzg. ☎0509-705-018
ESCORT 1.4 (1991) czerwony, 3 drzwiowy, sprowadzony, zarejestrowany, stan bdb, 5.800 zł. ☎0504-702-912
ESCORT 1.4 (1992), radio, 6.500 zł. ☎(0-87)610-62-67, 0508-669-808.
ESCORT 1.4 (1992.11), wspomaganie, 3-drzwiowy, szary metalik, 8.200 zł. ☎0600-380-959.
ESCORT 1.4 +gaz, 4.700 zł. ☎0503-314-581.
ESCORT 1.4B (1992) bordo metalik, szyberdach, c. zamek, serwisowany, zarejestrowany, 6.000 zł. ☎(0-87)567-74-60
ESCORT 1.4B kat. (1995) składak, 8.000 zł. ☎(0-85)731-32-00.
ESCORT 1.4i (1994.12), 2x airbag, sprowadzony, 4.900 zł. ☎0506-840-255.
ESCORT 1.6 16V (1999) bolero II, poduszka, klimatyzacja, salon, 16.500 zł. ☎0602-354-607.
ESCORT 1.6 16V bolero (1998/XI) 90 tys. km, wyposażenie, I właściciel, 16.900 zł. ☎(0-85)744-85-74.
ESCORT 1.6 16V kombi (2000) 22.000 zł. ☎(0-85)675-57-51.
ESCORT 1.6, (1998), I właściciel, stan idealny, 15.000 zł. ☎0505-117-539.
ESCORT 1.6D (1989), szyberdach, alarm, radioCD, stan bdb, 4.400 zł. ☎(0-87)610-76-11, 0500-831-845.
ESCORT 1.6V (1996), c. zamek, +koła letnie, ubezpieczony do (2005.12), 8.500 zł. ☎(0-87)615-81-99, 0660-253-509.
ESCORT 1.8 16 V, 3- drzwiowy, wspomaganie kier., c. zamek. 11.000 zł. ☎0608-238-370.
ESCORT 1.8 16V gaz (1993) abs, szyberdach, alufelgi, wspomaganie, spojler, Suwałki, zamiana, 10.000 zł. ☎0503-760-276
ESCORT 1.8 D, kombi, (1995), biały. 11.000 zł. ☎(0-85)715-45-06.
ESCORT 1.8D (1991), pełna elektryka, świeżo sprowadzony, zarejestrowany, 6.300 zł. ☎(0-87)610-63-02.
ESCORT 1.8D (1992), 7.000 zł lub zamiana. ☎0693-146-773.
ESCORT 1.8D (1993), bordowy, zarejestrowany, 4.500 zł. ☎(0-89)741-32-45.
ESCORT 1.8D kombi (1992) stan idealny, 9.700 zł. ☎(0-86)271-74-18
ESCORT 1.8D, (1991), alufelgi, radio Sony, 7.800 zł. ☎(0-87644-63-03, 0605-640-868.
ESCORT CLX 1,4, gaz, (1991), stan db+, 6.500 zł, zamiana na citroen AX, +dopłata. ☎0887-449-750.
ESCORT GHI 1.8TD (1996), pełna opcja, stan bdb, 98 tys. km, 16.500 zł. ☎(0-87)610-73-53, 0506-473-140.
ESCORT kombi 1.6 (1996), najbogatsza wersja GHI, 15.500 zł. ☎0694-797-872.
ESCORT kombi 1.6GHIA (1997), 15.000 zł +akcyza. ☎0500-280-810.
ESCORT kombi 1.8 16V 3 mies w RP zarejestrowany, stan bdb, 8.500 zł. ☎0504-253-976
ESCORT kombi 1.8D (1991), stan bdb, wspomaganie, Augustów, 5.500 zł. ☎(0-87)644-69-36.
ESCORT kombi 1.8D (1992/93), biały, 7.000 zł. ☎0607-628-565.
ESCORT kombi 1.8D (1993), 9.800 zł. ☎0607-192-083.
ESCORT kombi 1.8D (1993), niebieski, 10.000 zł. ☎0502-511-570.
ESCORT kombi 1.8D (1995), biały, 2x airbag, wspomaganie, c. zamek, 13.700 zł. ☎0601-147-000.
ESCORT kombi 1.8TD (1999), 2x airbag, ABS, salonowy, pełna dokumentacja, bezwypadkowy, alufelgi, 20.900 zł. ☎0601-411-605.
ESCORT kombi 1.8TD (1999), nowy rozrząd, ABS, bogate wyposażenie, serwisowany, stan idealny, 20.500 zł. ☎0608-367-756.
ESCORT kombi 1.8TDI (1995.12), pełna opcja, klimatyzacja, 14.000 zł. ☎(0-87)620-08-29.
ESCORT kombi, (1991). 7.000 zł. ☎(0-85)716-38-58.
ESCORT kombi, (1999), stan bdb, wspomaganie, poduszka powietrzna, c. zamek, alarm, inne. 18.700 zł. ☎(0-86)219-12-16.
ESCORT kombi, 1.4, (1996), sprowadzony, opłacony, 2 poduszki. 11.000 zł. ☎0504-683-516.
ESCORT kombi, 1.6 16 V, (1995), bogata wersja+ koła letnie. 14.600 zł. ☎(0-87)621-40-27.
ESCORT kombi, 1.8 D, (1995/96), 2x airbak, szyberdach, pełna elektryka, radio+ CD. 13.300 zł. ☎0693-168-660.
ESCORT kombi, sprowadzony z Niemiec, gaz. 7.500 zł. ☎0696-326-768.
ESCORT RS- GHIA, (1994), 1.8 16 V, DOHC, pełna opcja. 9.000 zł. ☎0509-976-176.
ESCORT, (1981), na chodzie, stan db, ważne badania i OC, 850 zł. ☎0888-962-300.
ESCORT, (1986/1994), stan bdb, gaz, szyberdach, 4.300 zł. ☎0504-287-486.
ESCORT, (1990), 1,4, gaz, uszkodzony przód, 1.400 zł, do uzgodnienia. ☎0503-135-609.
ESCORT, (1996), 1,6 16V, salon, stan db, 12.500 zł. ☎(0-85)742-21-94, 0602-608-822.
ESCORT, (1996), salon. 11.200 zł. ☎(0-85)656-00-73.
ESCORT, 1,3 +gaz (1997) alarm, c. zamek, airbag, immobiliser, I właściciel, garażowany. 15.800 zł. ☎0605-101-421.
ESCORT, 1,3 kombi (1995) gaz, 2 kpl kół, alarm, c. zamek, 12.600 zł/zamienię. ☎0661-114-224, (0-85)655-34-06.
ESCORT, 1,3, (1987), kat. szyberdach, czerwony, 2.500 zł. ☎(0-85)661-65-73.
ESCORT, 1,4 +gaz (1991) czerwony, zarejestrowany, stan bdb, 6.500 zł. ☎0696-087-866.
ESCORT, 1,6 16V, gaz, kombi, salon, (1999), 20.400 zł. ☎(0-85)719-74-55..
ESCORT, 1,6 V kombi, kupiony w salonie, pełne wyposażenie (1998) 15.000 zł. ☎(0-87)425-17-88.
ESCORT, 1,6EFi +gaz, (1991/97) metalik, wersja sportowa, alufelgi 15, szyberdach, 3-drzwiowy, 6.500 zł. ☎(0-87)567-52-08, 0501-505-882.
ESCORT, 1,8D (1989) silnik do remontu, 2.600 zł. ☎0600-793-826.
ESCORT, dostawczy, expres, 1.8 D, (1990), sprowadzony, nie podlega akcyzie. 4.500 zł. ☎0502-817-757.
ESKORT 1.3 (1983), stan dobry, Suwałki, 1.500 zł. ☎0509-943-290.
ESKORT 1.3 +gaz (1996), 14.500 zł lub zamienię na mondeo kombi (1998)D. ☎0506-031-331.
ESKORT 1.4 (1995), wspomaganie, 2x airbag, c. zamek, serwisowany, gotowy do rejestracji, 13.500 zł. ☎0502-021-390.
FIESTA (1993) 1.1, 5.000 zł. ☎(0-87)569-64-99, 0506-269-696..
FIESTA (1995) 1.1 gaz, bordo, 9.000 zł. ☎(0-85)731-47-09, 0608-553-719
FIESTA (1996) 1.2, 2 poduszki, stan bdb, automat, 11.500 zł. ☎(0-85)868-45-12, 0504-694-917.
FIESTA (1996) czarny, 1.6 16V, 8.500 zł. ☎0696-765-777
FIESTA (2000) 1.3, salonowy, 17.000 zł. ☎0506-609-476.
FIESTA 1,8 (1991) sprowadzony, got. do rej., uszkodzone zawory, 3.800 zł/zamnienię na mercedesa 123. ☎0693-283-756.
FIESTA 1.0 (1990), pełna elektryka, wyposażony, zarejestrowany, 5.800 zł. ☎(0-87)523-01-00, 0503-085-215.
FIESTA 1.0 (1992), sprowadzony, opłacony, 5.300 zł. ☎(0-89)741-86-06.
FIESTA 1.1 (1989), 4.000 zł +opłaty. ☎0504-674-700.
FIESTA 1.1 (1990), 6.200 zł. ☎0604-671-398.
FIESTA 1.1 (1992) gaz na gwarancji, komplet opon zimowych ekonomiczny, 7.100 zł. ☎0693-999-339.
FIESTA 1.1 (1992), automat, I rejestracja w Polsce, 6.000 zł. ☎0507-414-135.
FIESTA 1.1 (1992), biała, pełna dokumentacja, stan db, 6.600 zł. ☎(0-87)610-83-56, (0-87)610-62-67, 0508-671-770.
FIESTA 1.1 (1993) I rejestracja (1995/I) 142 tys. km, 5-drzwiowy, morski metalik, 7.500 zł. ☎(0-86)271-62-30.
FIESTA 1.1 (1994), 9.000 zł. ☎0604-944-981.
FIESTA 1.1 (1995) 3-drzwiowy, stan bdb, 6.800 zł. ☎(0-87)566-64-56, 0691-564-552.
FIESTA 1.1 (1995), 7.500 zł. ☎0608-571-972.
FIESTA 1.1 (1996) +opony letnie, 1x airbag,radio, 9.500 zł. ☎(0-87)643-73-26, 0695-674-029.
FIESTA 1.1 B+ gaz, katalizator, koła zimowe, (1994). 7.400 zł. ☎0509-414-842.
FIESTA 1.1 IC, (1990), czerwony, sprowdzony z Niemiec, zarejestr. 5.200 zł. ☎0880-174-850.
FIESTA 1.3 (1993), 1x airbag, el. regulacja świateł, 6.500 zł. ☎(0-87)568-54-84.
FIESTA 1.3 (1993), czarny, świeżo sprowadzony, zarejestrowany, 4.700 zł. ☎0509-622-330.
FIESTA 1.3 (1997), 13.700 zł. ☎0696-029-277.
FIESTA 1.4 +gaz (1990), szyberdach, autoalarm, +komplet opon zimowych, 5.500 zł. ☎0692-899-299.
FIESTA 1.4, el. szyby, c. zamek, gaz (1992) 4.000 zł. ☎0602-248-803, 0660-454-256.
FIESTA 1.6 16V (1995), sprowadzony, zarejestrowany, grafit perła, 9.900 zł. ☎0880-947-723.
FIESTA 1.8 D, silnik po remoncie, ekonomiczny, hak, 3- drzwiowy. 6.500 zł. ☎(0-87)567-77-34, 0605-888-446.
FIESTA 1.8D (1989), szyberdach, radio, 3-drzwiowy, 2.600 zł. ☎0603-049-277.
FIESTA 1.8D (1990), sprowadzony, zarejestrowany, 6.800 zł. ☎0503-890-774.
FIESTA 1.8D (1994), składak, stan bdb, 6.500 zł. ☎0695-766-653.
FIESTA 1.8D (1994), sprowadzony, 5.000 zł. ☎0608-493-102.
FIESTA 1.8D (1995/6) 9.000 zł. ☎(0-87)641-20-75.
FIESTA 1.8D (1996) garażowany, 3 drzwiowy, 11.000 zł. ☎(0-86)277-24-50, 0698-205-854
FIESTA 1.8D 5 drzwiowy (1995) 10.500 zł. ☎0608-857-810
FIESTA 1.8TD, (1993), el. szyby, alarm, c. zamek, radio, silnik po remoncie, 5*600 zł. ☎0502-738-403.
FIESTA GHIA 1.3 16V (1996), nowy model, pełne wyposażenie oprócz klimatyzacji, 13.000 zł. ☎0604-571-557.
FIESTA XR2I, (1990), 1.6, 130 KM, szyberdach, ważne badania, OC, Suwałki. 2.700 zł. ☎0504-037-766.
FIESTA, (1994), 1,8D, 85.000 km, airbag, 6.500 zł. ☎0500-694-471.
FIESTA, (1996), 1,3, 2x airbag, wspomaganie, 5-drzwiowy, stan bdb 12.000 zł. ☎(0-85)737-70-61.
FIESTA, 1,1 (1990) stan bdb, 6.200 zł. ☎(0-87)643-50-40, 0604-671-398.
FIESTA, 1,1 (1991) 5.500 zł. ☎(0-85)721-16-08.
FIESTA, 1,1, 5-drzwiowy, alarm, 8.200 zł. ☎0696-216-495..
FIESTA, 1,1, gaz (1993) alarm, immobiliser, 7.200 zł. ☎0508-664-852.
FIESTA, 1,4, (1998), gaz, salon, airbag, 115 tys. km, 13.000 zł. ☎0509-216-888..
FIESTA, 1,8D (1991) 4.000 zł. ☎0504-309-695.
FIESTA, 1,8D, (1991), 4.900 zł. ☎0600-075-335..
FIESTA, 1,8D, (1995/96), czrny metalik, 3-drzwiowy, radio, hak, 8.000 zł. ☎0691-967-827.
FIESTA, sprowadzony z Niemiec, zarejestrowany (1991) 5.000 zł do uzg. ☎(0-87)563-81-70.
FOCUS (2000) 1.8 TD, 80 tys. km, wersja Gia, 35.000 zł. ☎(0-85)675-56-81, 0503-820-462.
FOCUS (2000) 2.0B, pełne wyposażenie, 28.500 zł. ☎0602-187-305
FOCUS (2000) 75 tys. km, srebrny metalik, pełna elektryka, sprowadzony, 27.500 zł. ☎0600-879-067.
FOCUS 1.8TD (2001) 90 KM, 5-drzwiowy, I właściciel, stan idealny, 35.000 zł. ☎0691-840-322.
FOCUS 2,0 16V, pełna opcja, (2003), 36.800 zł. ☎(0-85)715-59-68..
FOCUS kombi 1.8TD (2000), 120 tys. km., granat, klimatyzacja, ABS, hak, alufelgi, 30.000 zł. ☎(0-87)621-25-72.
FOCUS TDi (2002) bordo metalik, stan idealny, do rejestracji, 38.500 zł do uzg. ☎0698-737-711.
FOCUS, (1999), 1,8TDI, bogate wyposażenie, 26.700 zł. ☎0505-046-300..
FORD escort 1.8B 16V (1994), 11.000 zł. ☎(0-85)721-14-55, ☎0-608-122-010.
FORD galaxy (1996) 2.0 benzyna+ gaz, 7-osobowy, 22.000 zł. ☎0-508-051-574, ☎0-501-514-238.
FORD mondeo 1.8 TD, (1994), ABS, klimatyzacja, poduszki, pełna elektryka, 14.500,-. ☎(085)655-67-35, ☎0604-285-269.
FORD mondeo 1.8B 16V (1995), 12.500 zł. ☎(0-85)721-14-55, ☎0-608-122-010.
FORD scorpio -2000, gaz (1991), bdb. -9000 zł -zamiana na audi B-3, B-4. ☎0505-755-596.
FORD Transit 190LJR kontener (2000) 2,5TD cena 39.000+vat (085)676-02-06
FORD Transit 260 chłodnia (2002) cena do uzg. (085)676-02-06
FORD Transit 260CD (2000) 29.900+ vat. (085)676-02-06.
FORD Transit 280M 2.0 100km cena do uzg. (085)676-02-06
FORD Transit konstrukcja do przewozu okien drzwi dł. 3.5m cena do uzg. (085)676-02-06
FORD Transit Maxi (2000) 2,5D 26.000+ vat (085)676-02-06
FORD Transit Si Cube (2000) 2,5D cena 28.000+ vat (085)676-02-06
FORD Transit Wywrot (1999) 2,5D cena do uzg. (085)676-02-06
GALAXI, (1996), klimatyzacja, sprowadzony, 25.900 zł, zamiana. ☎0600-879-067..
GALAXY 1.9TDI (1996/1997), 2x airbag, elektryka, ABS, welur, 7-osobowy, 32.000 zł. ☎0502-541-206.
GRANADA, 2,3 GL, gaz, (1982), brak OC i przeglądu, 1.300 zł. ☎(0-85)715-69-02.
KA, (1999), 2 poduszki powietrzne, wspomaganie, alufelgi, nowe opony, klimat. 18.500 zł. ☎0601-874-122.
KA, (X.1998), garażowany, salon. 15.600 zł. ☎(0-85)715-53-30.
KA, 2x airbag, klimatyzacja, alufelgi, nowe opony, 80 tys. km, 17.800 zł. ☎0601-874-122..
KURIER 1.9 (1993), sprowadzony, zarejestr. 6.200 zł. ☎0661-798-071.
KURIER, 1.8 D, (1996). 10.200 zł. ☎(0-85)655-16-28, 0604-487-950.
MERCURY cabrio (1991) 13.000 zł. ☎0609-424-307.
MONDEO (1993), 1.6 16 V+ gaz, pełna opcja. 14.000 zł. ☎(0-85)814-17-91.
MONDEO (1994) 1.8TD pełna opcja, 14.500 zł. ☎0604-568-221
MONDEO (1996) 16V +gaz, 16.000 zł. ☎(0-86)272-55-58, 0509-682-454.
MONDEO (1996) kombi, 12.000 zł. ☎(0-86)476-87-93.
MONDEO (2000) 2.5 V6 +gaz, kombi, pełna opcja, czarny, 27.500 zł. ☎0693-643-588.
MONDEO 1,8TD, kombi, (1995), 150 tys. km, pełna opcja, brak skóry, 13.900 zł. ☎0507-950-637.
MONDEO 1.6 16V (1993), 11.500 zł. ☎0504-728-664.
MONDEO 1.6 16V (1996) pełne wyposażenie, 18.000 zł. ☎(0-85)715-36-28, 0606-200-375.
MONDEO 1.6 16V +gaz (1993) po wypadku, 4.500 zł. ☎0503-376-140.
MONDEO 1.8 16V (1995) kombi, wspomaganie, 2 poduszki, c. zamek, radiomagnetofon, gaz, 15.200 zł. ☎0604-592-583.
MONDEO 1.8CLX (1993) gaz, poduszka, c. zamek z alarmem, radio CD, szyberdach, 12.500 zł. ☎0505-562-374
MONDEO 1.8TD (1993) ABS, 2 poduszki, c. zamek, alarm, alufelgi, 7.500 zł. ☎0507-717-518.
MONDEO 1.8TD (1995), zarejestrowany, klimatyzacja, bogato wyposażony, 14.000 zł. ☎0604-267-750.
MONDEO 1.8TD kombi (1996) 18.500 zł. ☎(0-85)721-13-52
MONDEO 2.0 (1997) 16.700 zł. ☎0600-823-939
MONDEO 2.0 (1997), pełna opcja, 16.500 zł. ☎0-600-823-939.
MONDEO ghia 2,5i, (1997), pełna opcja, 17.300 zł. ☎0503-785-722..
MONDEO kombi (1995) 1.8 16V, stan bdb, ks. pojazdu, 16.000 zł. ☎(0-87)615-12-03 wieczorem.
MONDEO kombi (1995) ABS, klimatyzacja, 1,8D, 15.000 zł. ☎(0-86)477-16-82.
MONDEO kombi (1999) wersja GHIA, 28.000 zł lub zamienię na vana. ☎0509-927-277, 0503-709-085.
MONDEO kombi 1.6 (1994), wspomaganie, alarm, szyberdach, 10.000 zł. ☎0508-243-421.
MONDEO kombi 1.6 (1999/2000) bezwypadkowy, serwisowany, zamiana, 26.300 zł. ☎(0-85)743-32-98, 0602-718-746
MONDEO kombi 1.8TD (1995) klimatyzacja, elektryka, alufelgi, hak, zamiana na busa, 13.500 zł. ☎0507-950-637
MONDEO kombi 1.8TD (1995), granatowy, pełna opcja, 15.000 zł. ☎0502-511-570.
MONDEO kombi 2.0 (2002), bogate wyposażenie, alufelgi 18", radio +DVD, tuner TV, 64000 zł. ☎0880-303-606.
MONDEO kombi 2.0, (2002), bogate wyposażenie, alufelgi, radio z DVD, tuner TV, 64.000 zł. ☎0880-303-606.
MONDEO kombi, 1,8TD (1999) 25.000 zł. ☎(0-85)718-74-89.
MONDEO, (1993), 1.6B, biały, stan dobry, ABS, airbag, 9.400 zł. ☎(0-87)644-64-38.
MONDEO, 1,8, 125KM, salon, (2001) 44.800 zł. ☎0609-805-044.
MONDEO, 1,8TD (1994) kombi, 11.800 zł. ☎0505-808-010.
MONDEO, 1,8TD (1996) bezwypadkowy, kombi, I właściciel w RP, 14.900 zł. ☎0501-703-269.
MONDEO, 1,8 TD, hacbak, (1995). 13.500 zł. ☎0603-704-798.
MONDEO, 2,0 16V, gaz, (1993), pełne wyposażenie, 12.000 zł. ☎(0-86)271-58-36, 0506-139-551..
MONDEO, kombi, 1,8TDI, pełna opcja, brak skóry, sprowadzony, zarejestrowany, (1998), 26.000 zł. ☎0880-393-974.
MUSTANG (1995) 3,8 automat, pełna opcja, elektryka, klimatyzacja, skóra, 22.000 zł, B-stok. ☎0509-405-120.
MUSTANG cabrio 5.0 (1991), 12.000 zł lub zamiana. ☎(0-87)567-74-54.
ORION 1,6D, (1987), sprawny, OC, hak, oszczędny, 2.100 zł. ☎(0-85)654-20-28.
ORION 1.4 (1989) 1.500 zł. ☎(0-85)738-06-02, 0661-855-755
ORION 1.4 (1992), 3.500 zł do uzg. ☎(0-87)421-73-95.
ORION 1.8D (1991), 5-biegowy, Ełk, 5.500 zł. 0691-720-855.
ORION, (1990), stan techniczny bdb, uszkodzony silnik, Suwałki, 1.500 zł. ☎0693-278-189.
PROBE 2,2 gaz, (1990), atrakcyjny wybłąd, czerwony, alufelgi 17", 8.000 zł, zamiana na diesla. ☎0501-731-250.
PROBE 2.5 V6 gaz (1993), bogate wyposażenie, czarny, stan bdb, 15.000 zł. ☎0504-905-716
PROBE, 2,5 V6, 24V (1997) gaz, pełna opcja bez skóry, czertowny, 18.000 zł. ☎0501-924-505.
SCORPIO (1989) 6.500 zł. ☎(0-85)737-72-89
SCORPIO (1993), 10.500 zł. ☎(0-85)718-39-93, 0880-255-681
SCORPIO 2.0 (1989), automat, sprowadzony, 3.800 zł. ☎0696-415-568.
SCORPIO 2.0 (1991), gaz, wyposażony, bdb. -8500 zł; sprzedam - zamienię (audi B3, B4). ☎0505-755-596.
SCORPIO 2.0 (1992), el. lusterka, c. zamek, el. szyby, wspomaganie, 9.000 zł. ☎(0-87)520-73-91, 0604-401-593.
SCORPIO 2.0 (1995), limuzyna nowy model, ciemno zielony metalik, 136 tys. km., 17.600 zł. ☎0504-717-186.
SCORPIO 2.0 +gaz (1991) 2 komplety opon, 8.500 zł. ☎0695-409-493.
SCORPIO 2.0 automat, inst. gaz., pełna opcja (1989) 8.500 zł. ☎0692-467-622.
SCORPIO 2.0 gaz (1991) bogate wyposażenie, 2 komplety opon, stan bdb, 9.000 zł. ☎0602-866-627.
SCORPIO 2.4 (1989), srebrny metalik, do sprowadzenia, 3.100 zł w kraju. ☎0606-260-012.
SCORPIO 2.5 D. 8.000 zł/zamiana. ☎0502-037-533.
SCORPIO 2.5D, 4.500 zł. ☎0603-444-983.
SCORPIO 2.9 (1992) bogate wyposażenie, kombi, ABS, hak, podgrzewane szyby, 7.500 zł. ☎0500-773-615.
SCORPIO kombi (1993) wspomaganie, silnik 2.0 gaz, stan bdb, salon, 7.500 zł. ☎0507-043-495.
SCORPIO, (1987), 2,0, gaz, hak, szyberdach, ABS, elektryczne szyby, bagażnik, 3.000 zł. ☎0501-492-004.
SCORPIO, (1992), ABS, 6.000 zł. ☎0880-422-793.
SCORPIO, 2,0 +gaz (1986) el. szyby, wspomaganie, c. zamek, hak, alufelgi, autoalarm, 3.800 zł. ☎0696-933-831.
SCORPIO, 2,0 gaz, granat metalik, 4.500 zł. ☎0509-450-066.
SCORPIO, 2,0, gaz, (1988/95), c. zamek, wspomaganie, el. szyby, stan db, Białystok, 4.300 zł. ☎0508-918-579.
SCORPIO, 2.9, kombi, stan bdb, ABS, klimat., hak. 9.000 zł/do uzg. ☎0888-600-740.
SIERRA (1988) CLX wspomaganie, szyberdach. c. zamek, srebrny, stan idealny, sprowadzony, 4.200 zł. ☎0601-833-888
SIERRA (1988) obce tablice, 1.300 zł. ☎0608-264-023
SIERRA (1988), 1.8, silnik po remoncie, stan bdb. 2.900 zł/zamiana. ☎0880-925-995.
SIERRA (1989) 2.300 zł. ☎(0-86)472-16-11.
SIERRA (1995) składak, 1.6, 1.900 zł. ☎0509-863-773.
SIERRA 1,8TD, (1992), sedan, wspomaganie kierownicy, elektryka, 6.500 zł. ☎0602-819-468.
SIERRA 1.6B, 5-biegowy (1984) na chodzie, 1.300 zł. ☎0604-862-690.
SIERRA 2,0GL, (1984), hak, szyberdach, sprawny technicznie, 1.500 zł. ☎(0-86)271-72-81 wieczorem.
SIERRA 2.0 (1989) granatowy, 3 drzwiowy, sprowadzony, zarejestrowany, stan bdb, 4.400 zł. ☎0504-702-912
SIERRA 2.0DOHC czarny, stan bdb, (1989) zamiana na krowę, kwotę mleczną Mlekovita, 4.000 zł. ☎0661-213-067
SIERRA 2.3D (1988) alufelgi, kpl opon zimowych, dodatkowo automatyczna skrzynia biegów, 3.500 zł. ☎0693-615-287
SIERRA do remontu lub na części, 1.200 zł. ☎0693-451-500
SIERRA GLX, 1,8TD (1991) czerwony, wspomaganie, szyberdach, centralny, alarm, hak, hatchbag, 7.500 zł. ☎(0-87)523-86-57, 0609-722-226.
SIERRA komb, 2,0 +gaz (1991) 8.300 zł.

2107 gaz (1991) stan db, 1.200 zł. ☎(0-85)743-20-62.

2107 I właściciel (1992) bordo, stan bdb, 3.500 zł. ☎(0-85)712-58-09.

2107 wersja fińska (1988) czerwona, stan db, 2.500 zł. ☎(0-85)650-21-92.

2107, (1979), gaz. 800 zł. ☎0506-137-161.

2107, (1988), gaz. 1.500 zł. ☎0888-137-986.

2107, (1988), hak, 1,3, stan bdb, 1.300 zł. ☎(0-87)568-34-04.

2107, (1989), gaz, c. zamek, alarm, 2.700 zł. ☎0508-637-786..

2107, (1989), skrzynia V, badania OC do 29.11.05, 1.100 zł. ☎0608-639-041.

2107, (1991/92), gaz. 2.700 zł. ☎(0-86)217-92-07.

2107, 1.5, 5- biegowa, inst. gaz., 4 zimowe opony, stan db. 1.700 zł. ☎0604-754-906.

2107, stan db, +gaz, 1.100 zł. ☎(0-85)652-47-10.

21072, 1,3, (1986), gaz, 2.500 zł. ☎0505-003-284.

KOMBI, (1991), 1.500 zł. ☎0503-635-020.

ŁADA 1,3 2107 (1987), stan dobry -700 zł. ☎(086)214-03-68.

ŁADA 2107 1,3, (1988), wersja fińska, I właściciel, magnetofon, dużo nowych części, 1.900 zł. ☎(0-86)216-35-01.

ŁADA 2105 (1989) +gaz, stan bardzo dobry. ☎(086)218-94-75.

ŁADA 2107 (1989), 1,5, nowy gaz, hak szyberdach, stan bdb. -1300 zł. ☎(086)4730-919, 0660-681-757.

ŁADA samara 1500 gaz, 2.700 zł. ☎0-661-191-249.

NIVA (1981) benzyna gaz, stan db, 4.400 zł. ☎0695-811-914.

NIVA (1993) 1.6 +gaz, po remoncie, 11.000 zł. ☎0607-987-103.

NIVA, (2002), gaz, c. zamek, autoalarm, bagażnik na hak holowniczy, 21.000 zł. ☎(0-87)566-59-59.

NIVA, 1,6, gaz, (1990), +części, 6.000 zł. ☎(0-86)278-26-28, 0696-918-508.

NIWA (1990) gaz, hak, nowe ogumienie, 8.500 zł. ☎(0-86)273-53-60, 0694-647-427.

NIWA, (1989), 1.6 gaz, hak, stan db, 6.200 zł. ☎(0-87)523-03-91.

SAMARA (1991/92) czerwony, 5 drzwiowy, hak, stan db, 2.100 zł. ☎0602-597-778

SAMARA 1,3, gaz, (1991), 3-drzwiowy, 2.300 zł. ☎(0-85)719-74-55..

SAMARA 1,5 (1990), pierwszy właściciel, garażowany, 2.700 zł ☎0503-065-299.

SAMARA 1,5 (1991), srebrna, 5- drzwiowa, gaz, hak, stan bdb. 2.900 zł. ☎0502-324-023.

SAMARA 1,5, (1993), stan bdb, 2.900 zł. ☎(0-87)569-44-08.

SAMARA 1.3 (1990), 2.500 zł. ☎0608-116-620.

SAMARA 1.3, (1992), stan bdb, czerwony, 3- drzwiowy. 2.500 zł/zamiana. ☎0887-469-504.

SAMARA 1.5 (1991) na części, 1.000 zł. ☎(0-87)615-97-78.

SAMARA 1.5 (1993), 5-drzwiowa, bordowa, 2.900 zł do uzg. ☎(0-87)569-44-08.

SAMARA 1.5 +gaz (1991), 2.400 zł. ☎0661-138-189.

SAMARA 1.5 +gaz (1991), 5-drzwiowa, 3.000 zł. ☎0600-603-932.

SAMARA 1.5 +gaz (1994), autoalarm, hak, I właściciel, 4.000 zł. ☎(0-87)423-62-25.

SAMARA sedan, (1995), opony zimowe, hak, gaz, blokada, I właściciel. 7.500 zł. ☎(0-86)275-53-17.

SAMARA, (19910, stan db. 3.000 zł. ☎0692-604-451.

SAMARA, (1992), 1.3, garażowany, hak. 4.000 zł. ☎(0-87)562-13-33.

SAMARA, (1992), 1500, gaz, stan bdb, 2.800 zł. ☎0501-032-806.

SAMARA, 1,3 (1987) roczny gaz, opłacona, na chodzie, stan db, ciemne szyby, 2.000 zł. ☎0661-088-562.

SAMARA, 1,3 (1990) 5 biegów, 5 drzwi, II właściciel, 1.900 zł do uzg. ☎(0-87)562-41-67, 0697-960-283.

SAMARA, 1,3 gaz, hak, morski metalik, koła zimowe, stan db, opłaty, 3.000 zł. ☎(0-85)716-15-45.

SAMARA, 1,3, (1992), stan bdb, 53 tys. km, bez OC, 2.300 zł. ☎0889-297-988.

SAMARA, 1,5 (1990) 5 drzwi, 1.500 zł. ☎(0-87)516-25-76.

SAMARA, 1,5 +gaz (1991) niebieska, stan bdb, Bielsk Podlaski, 3.000 zł. ☎(0-85)731-16-10, 0508-841-355.

SAMARA, 1,5 +gaz gwarancja, (1989) 2.000 zł. ☎(0-85)718-83-71.

SAMARA, 1,5 gaz (1991) stan bdb, 3.500 zł, pilnie. ☎0607-548-819.

SAMARA, 1,5 sedan, 5 drzwi (1993) stan bdb, czerwony, okolice Suwałk, 4.800 zł. ☎(087)566-70-47.

SAMARA, 1,5, 5 drzwi, (1991) 3.000 zł. ☎(0-86)275-00-82.

SAMARA, 1,3, gaz, (1989). 2.500 zł. ☎(0-85)744-00-65.

TANIO Ładę 2105 zarejestrowana, ubezpieczona, dobry silnik; 500 zł. ☎(086)216-90-46.

❑ MAZDA

10 17 (1986), w całości lub na części, uszkodzony silnik, +drugi silnik, 7.000 zł. ☎0697-446-310.

323 (1991) 1.6 16V atracyjny wygląd, zadbany, gaz, alufelgi, 8.800 zł. ☎0600-345-863

323 1.3B stan db, zamiana na ciągnik C-330, 3P, MF 255, 7.500 zł. ☎(0-86)476-16-74

323 1.4 (1997), ax airbag, szyberdach, c. zamek, wspomaganie, radio, 15.900 zł. ☎0694-797-872.

323 1.7D 7.800 zł. ☎(0-85)833-16-16.

323 1.8 16V (1992) sprowadzona, 4.800 zł. ☎(0-87)516-34-18.

323 F (1991), zielony met., stan idealny, wspomaganie kier., alufelgi, sprowadzony. 6.500 zł. ☎0888-205-911.

323 F1 16V (1994), el szyby, c. zamek, wspomaganie, 8.800 zł. ☎0502-414-544.

323, 1,6 16V (1992) got. do rej., 7.000 zł. ☎0698-141-764.

323, 1.3 B, składak (1996), stan db. 7.000 zł/zamiana na Lublina skrzyniowego, przyczepę. ☎(0-86)476-16-74.

323, Protege, 1.8, (1993), automat, bordo met., bogate wyposażenie, zadbany. 13.500 zł. ☎(0-86)476-42-21, wieczorem, 0600-294-555.

323F (1992) 1.6 16V 8.000 zł. ☎0504-911-772, 0508-941-720

323F (1996) zilony metalik, stan db, 17.000 zł. ☎0602-193-935.

323F 1,8 16V, zadbana, czerwona, wspomaganie, c. zamek, radio, alufelgi, zimówki, 10.000 żł. ☎(0-85)716-86-97.

323F 1.6 16F (1992) zielony metalik, 7.000 zł. ☎0696-765-777.

323F 1.6 16V (1993) elektryczne szyby c. zamek, tuning, zarejestrowany, stan bdb, 8.300 zł. ☎(0-85)653-77-38

323F 1.8 +gaz 16V, el. szyberdach, obniżony, 7.500 zł lub zamiana na motor. ☎(0-87)629-88-11, 0880-248-938.

323F, (1995), pełna elektryka, klimatyzacja, 2,0 V6, 140 tys. km, 18.000 zł. ☎(0-86)278-28-71.

323F, 1,6 (1992) c. zamek +gaz, po wypadku, 1.500 zł. ☎(0-86)277-46-28.

323F, 1,6 16V krótko w kraju, stan idealny (1994) po opłatach, 11.000 zł. ☎0503-756-097.

626 (1984) 1.500 zł. ☎(0-86)272-97-73.

626 (1991) biała, stan idealny, 8.000 zł. ☎(0-85)721-93-85.

626 (1995) 18.500 zł. ☎(0-85)833-16-94.

626 1.8B (1992) nowy model, 9.800 zł. ☎(0-85)731-47-09, 0608-553-719

626 2,0D, (1986), metalik, stan db, 3.200 zł. ☎0604-148-174.

626 2.0 (1990/1993), 5.500 zł. ☎0606-758-336.

626 2.0 (1992), świeżo sprowadzony, zarejestrowany, bogate wyposażenie, 12.800 zł. ☎(0-87)523-01-00, 0503-085-215.

626 2.0D (1988) po małych przeróbkach, elektryczne szyby, hak, stan idealny, 4.500 zł/do uzg. ☎(0-87)566-79-55

626 2.0D komprex turbo (1993) 14.500 zł. ☎(0-85)710-23-48

626 2.0D, 4.700 zł. ☎(0-85)730-34-55

626 kombi 2.2 (1992), zarejestrowany, sprowadzony, 9.000 zł. ☎0504-905-947.

626, (1987), 1.6, stan bdb. 2.500 zł. ☎0505-395-261, po 16.00.

626, (1991), 2,0, gaz fabryczny, 9.000 zł. ☎(0-85)721-93-85.

626, (1994), 1,8 16V, pełne wyposażenie, gaz, stan bdb, 14.700 zł. ☎(0-25)675-53-41, 0693-384-506..

626, 2,0 +gaz (1994) el. szyby. lusterka, szyberdach, klimatyzacja, c. zamek, 11.500 zł. ☎0502-764-896.

626, 2,0 gaz, (1985), el. szyby, c. zamek, hak, stan db, 3.000 zł, zamiana. ☎0698-704-442.

626, 2,0, (1994), hatchbag, srebrny metalik, el. szyby, lusterka, klimatyzacja, alufelgi, 17.900 zł. ☎(0-85)744-26-38.

929 gaz (1990) pełna opcja, 8.000 zł zamiana. ☎0880-379-506.

E 2200D, (1993), oszklony, długi, 9-osobowy, 12.800 zł, zamiana. ☎0503-197-291..

F 323 1.8 16V +gaz (1990), wspomaganie, c. zamek, alarm, szyberdach, radio, 9.000 zł. ☎(0-87)516-30-46.

MAZDA 626 combi 2,0 diesel, przebieg 230.000 (1995), szyberdach, wspomaganie, c.zamek, 15.000 zł. ☎663-27-78, 0509-200-616.

MAZDA 626 TD Comprex, (1993), 15.200,-. ☎0505-538-782.

MPV, 2,6, gaz, (1991), klimatyzacja, el. lusterka, 7-osób, welur, wspomaganie, RM, 12.000 zł. ☎(0-86)271-95-39.

MX6 2,5B, (1993), pełne wyposażenie oprócz skóry, 11.500 zł. ☎0503-040-801, (0-87)644-79-38.

MX6 2.0 +gaz (1992), alufelgi, elektryka, wspomaganie, c. zamek, alarm, 12.000 zł. ☎0602-261-010.

MX6 2.0 gaz (1993) 12.900 zł. ☎0880-609-675

PICK up, 2.0B, terenowy, 3 tygodnie w RP, 2.500 zł. ☎0607-421-637.

XEDOS 6 2.0 +gaz V6 24V (1993), pełna opcja, 14.500 zł. ☎0502-541-206.

XEDOS 6, 2,0B +gaz, pełna opcja, (1993) 16.500 zł. ☎0602-384-290.

XEDOS 9 2.3T +gaz (1996), pełna opcja, 32.500 zł. ☎0504-249-447.

❑ MERCEDES

(1995), C 180. 28.000 zł. ☎0601-813-866.

116, 2,8, nowy gaz, automat, 5.500 zł zamiana. ☎(0-85)749-27-39.

123 (1982), silnik do remontu, 1.500 zł. ☎0501-734-179.

123 (1983) 2,4D, po remoncie, 2 kpl opon, 6.000 zł/zamiana na 124 z dopłatą. ☎0502-256-651.

123 2.0D (1981), 5.000 zł. ☎0502-323-729.

123 2.0D niekokmpletny, pełna dokumentacja, 500 zł. ☎0887-429-934.

123 2.3TD (1980), szyberdach, hak, stan bdb, 10.800 zł. ☎(0-87)621-33-00, 0607-665-024.

123 2.4D (1981) po lakierowaniu, nie sprawny silnik, 1.500 zł. ☎0887-429-934.

123 2.4D (1982) 100% oryginał, zadbany, 7.500 zł. ☎(0-87)644-78-99 wieczorem.

123 200D (1983) biały, stan db, 6.000 zł. ☎0605-729-666.

123 200D zielony metalik, hak (1981) 2.500 zł ☎(0-85)717-70-98.

123 200D, (1983), bogate wyposażenie, 5.400 zł. ☎(0-87)565-59-15.

123 240D (1982) stan idealny, 5.800 zł. ☎(0-87)567-28-35.

123 240D stan db, 3.800 zł. ☎0505-290-965.

123 300D, stan bdb, 5.800 zł. ☎0505-290-965.

123 kombi (1980) stan db, 5.000 zł. ☎(0-85)730-24-63, 0501-544-183

123 kombi, stan db, składak (1994) 7.000 zł. ☎0607-469-082.

123, (1983), 2.3 B+ gaz, automat. 4.000 zł/zamiana na mniejszy. ☎0692-861-897.

123, 2,0 gaz, (1982), granatowy. 2.400 zł. ☎(0-87)565-04-23.

123, 2,0B, autoamat, stan db (1977) 2.000 zł. ☎(0-87)644-59-17.

123, 2.0D (1981) stan bdb, uszkodzony silnik, 2.000 zł. ☎(0-85)650-13-30.

123, 2.0D, Suwałki, 4.500 zł. ☎0605-418-698.

123, 2,4D (1982) stan db, 5.000 zł. ☎(0-87)569-17-92.

123, 200D, (1979), 3.100 zł. ☎(0-85)732-71-85, po 16.00..

123, 240D, stan db, szyberdach, hak, wspomaganie, radio, 4.500 zł. ☎0601-480-932.

123, 300 D. 3.300 zł. ☎(0-86)217-53-92.

123, 300D, stan db, 4.500 zł, zamiana na busa T2, może byc do remontu. ☎(0-87)567-39-10.

123, kombi, (1980), 3,0D, 5.000 zł. ☎(0-850730-24-63..

123, stan bdb. 4.000 zł. ☎(0-85)718-85-85.

124 (1986) 2.3B , kombi 180 tys. km, opłacony, 10.000 zł. ☎0509-722-420.

124 (1987) 2,0B +nowy gaz, szeroka listwa, szyberdach el., alufelgi, c. zamek, 10.500 zł. ☎(0-85)732-53-73.

124 (1988) 3.0D kombi, 4 miesiące w RP, sta db, 9.900 zł. ☎(0-87)516-36-58.

124 (1990) 2.0, gaz, szeroka listwa, czarny, stan bdb, 20.500 zł. ☎(0-86)270-02-76.

124 (1990) 3.0 Td, czarny, ABS, klimatyzacja, el. szyby, 22.000 zł zamiana. ☎0889-864-674.

124 2,5D (1990), ABS, c.zamek, wspomaganie, blokada skrzyni, bdb. stan, zadbany, Suwałki, 18.500 zł. ☎(087)566-37-72, ☎0695-966-212.

124 2.0 (1989), sprowadzony, 11.000 zł. ☎0504-182-099.

124 2.0 +gaz (1985), wspomaganie, przyciemniane szyby, 10.500 zł. ☎0601-693-837.

124 2.0 gaz (1987/97) szary metalik, stan bdb, 12.500 zł. ☎0504-183-383

124 2.0D (1987), 10.500 zł. ☎(0-87)428-56-79.

124 2.0D (1990), przerobiony na E-Classe, 15.900 zł. ☎0692-163-170.

124 2.0D (1992), ABS, wspomaganie, alufelgi, el. szyberdach, radio, 21.000 zł. ☎0603-197-998.

124 2.2 +gaz (1993), automat, 27.000 zł lub zamienię. ☎0503-021-109.

124 2.3B (1988) sprowadzony, zarejestrowany, stan bdb, 12.800 zł zamiana na diesla. ☎0503-856-379.

124 2.3B po wypadku (1992), 7.000 zł. ☎0888-916-005.

124 2.5 TD (1993) czarna perła, pełna wyposażenie bez skóry, stan bdb, 28.000 zł. ☎0506-177-946.

124 2.5D (1992), 2.5D, 115 KM, 22.500 zł. ☎0507-464-487.

124 2.5D (1994) srebrny metalik, pełna opcja bez klimatyzacji, 26.000 zł. ☎0696-050-940.

124 200 D, (1989/97), c. zamek, szyberdach, alarm, hak. 10.600 zł. ☎0509-464-175.

124 200 E, (1987), stab bdb, z powodu wyjazdu. 8.500 zł. ☎0500-773-615.

124 200D (1987), 12.600 zł. ☎0606-494-258.

124 200D (1990/1991), stan idealny, niebieski metalik, 13.900 zł. ☎0604-566-948.

124 200D (1994), składak, 12.500 zł. ☎(0-87)643-42-46.

124 230 E, (1988), automatik, stan bdb, dużo dodatków. 18.000 zł. (0-87)565-58-31, 0607-622-664.

124 3.0 TD (1990) czarny metalik, bogate wyposażenie, 22.000 zł zamiana. ☎0889-864-674.

124 3.0D (1987) 13.000 zł. ☎(0-86)278-60-09

124 3.0TD (1990), bogate wyposażenie, 22.000 zł lub zamienię na samochód uszkodzony. ☎0889-864-674.

124 300 TD (1990), zielony metalik, el.szyby, c.zamek, el. antena, ABS, alufelgi, stan wizualny idealny, 19.000 zł. ☎(087)563-72-53.

124 300D (1986), 9.000 zł. ☎(0-87)563-05-89.

124 300D (1987) elektryka, c. zamek, alufelgi, hak, koła, zamiana na dostawczy, 13.000 zł. ☎0507-950-637

124 300D turbo (1991) czarny metalik, szeroka listwa, wyposażenie, stan db, pilne, 18.500 zł. ☎0509-189-407

124 benz, 2,0D (1994) składak, stan db, 8.300 zł. ☎0505-105-396.

124 coupe, B +gaz (1995) pełna opcja, 20.000 zł lub zamienie na D. ☎(0-87)516-41-67, 0697-692-598.

124 E250 (1994.12) ciemno zielony, abs, wspomaganie, elektryczny dach, szyby, lusterka, sprowadzony, 28.000 zł. ☎0502-625-272

124 kombi 2.3 (1989), pełne wyposażenie, do rejestracji, 13.000 zł. ☎0505-006-150.

124 kombi 2.8 (1994), 15.900 zł. ☎(0-89)741-32-45.

124 kombi diesel (1986) 5-biegowy, sprowadzony, zarejestrowany, 12.000 zł. ☎0602-324-283.

124 kombi, (1989), skóra, podgrzewane fotele, 12.500 zł. ☎0502-649-541, (0-85)663-40-55.

124, 2,0D (1986) zarejestrowany, 10.500 zł. ☎0692-895-916.

124, 2,0D (1992) zarejestrowany, 22.300 zł. ☎0508-372-291.

124, 200 D, (1986), stan bdb, serwisowany, dokumenty, biały. 12.000 zł/zamiana, najlepiej na terenowy. ☎0503-078-012.

124, 200D, (1991), 14.900 zł. ☎0503-055-899..

124, 200D, (1992), stan idealny, 198 tys. km, alarm, c.zamek, ABS, szyberdach, 26.000 zł. ☎0502-768-727..

124, 260 E, (1988), opłacony, stan idealny, 180 tys./km. 12.500 zł. ☎0660-403-989.

140 5.0 +gaz (1992), pełna opcja, stan idealny, 34.000 zł. ☎(0-87)565-02-28.

140S 3.5TD (1993), 48.000 zł lub zamiana. ☎(0-87)567-74-54.

190 (1986), klimatyzacja, pełna elektryka, sprowadzony, 4.500 zł. ☎0608-893-277.

190 1.8 (1991), ABS, wspomaganie, sprowadzony, zarejestrowany, 17.600 zł. ☎(0-87)568-51-67, 0693-451-479.

190 2.0 (1985), wspomaganie, ABS, siwy metalik, 8.500 zł. ☎0508-381-864.

190 2.0 (1989), podgrzewane fotele, el. szyby, 12.500 zł. ☎(0-87)523-82-55.

190 2.0 (1991) 14.800 zł. ☎0604-671-398.

190 2.0 (1993), granatowy, ABS, c. zamek, stan idealny, 13.900 zł. (0-89)741-32-45.

190 2.0 sportline, sprowadzony, zarejestowany, 15.300 zł. ☎0696-029-277.

190 2.0D (1987), 9.000 zł. ☎(0-87)644-66-25.

190 2.0D (1992), szary metali, 120 tys. km., c. zamek, ABS, 14.000 zł. ☎(0-87)621-25-72.

190 2.5 D, skrzynia V, elektryka, (1987/95). 9.800 zł/zamiana na busa, taranzita. ☎(0-87)563-91-06.

190 D (1985) stan bdb, bardzo atrakcyjny wygląd, 2 lata w RP, 8.300 zł. ☎(0-87)563-04-07

190 E, 2.3, automat, (1990), sprowadzony, opłacony, 140 tys./km, książka serwisowa. 14.500 zł. ☎0606-895-694.

190 gaz (1991) 15.000 zł. ☎0507-182-011.

190, 2.0 D, stan bdb, 6 lat w kraju. 16.000 zł. ☎(0-86)476-30-90.

190B+ gaz (1984), radio, alarm, idealny, granat metalik, 8.000 zł. ☎(087)567-72-13., ☎0502-026-057.

190D (1985) granat metalik, skóra, 300 tys.km. stan db, hak, 8.500 zł. ☎0609-462-494

190D (1985) seledynowy, radioodtwarzacz, szyberdach, el. lusterka, wspomaganie kierownicy, nowe opony, 12.500 zł. ☎(0-87)565-75-40, 0504-049-869.

190D 2.0 (1985) wspomaganie, abs, autoamat, elektryczny szyberdach, stan db, 7.300 zł. ☎0507-492-327

190D 2.0D (1991), hak, radioodtwarzacz Sony, stan bdb, alarm, c. zamek, 12.500 zł. ☎0692-529-452.

190D, (1987), 6.900 zł. ☎(0-85)722-14-33, 0660-040-798.

190D, (1989), uszkodzony, 3.200 zł, do uzgodnienia. ☎(0-85)722-14-33, 0660-040-798.

190D, (1991), stan bdb, 15.800 zł. ☎(0-85)683-36-53..

190D, stan db, 8.900 zł, zamiana. ☎(0-86)217-86-04, 0608-819-033.

190E (1991) stan bdb, 14.800 zł. ☎(0-87)643-50-40, 0604-671-398.

190E 2.0 +gaz (1987), wspomaganie, c. zamek, el. lusterka, radioCD, alufelgi, 9.500 zł. ☎(0-87)621-08-18, (0-87)621-37-33.

190E, 2.0, (1988), stan idealny, 9.500 zł. ☎0505-711-257.

2.5D (1992/1993), ABS, c. zamek, wspomaganie, szyberdach, 25.500 zł. ☎0889-174-505.

200 D, (1993), zielony met. 17.000 zł. ☎0604-539-913.

200D (1990), szyberdach, wspomaganie, hak, radio, 19.500 zł. ☎(0-87)611-16-83.

200D (1992) 20.000 zł. ☎(0-85)814-17-06.

200D, 124, (1992), szeroka listwa, orginał, granatowy, 18.200 zł. ☎(0-85)814-17-06.

207 2.4D (1982), 8.000 zł. ☎0506-775-705.

207 pojedyńcza kabina, 270 cm paka, 2.4D, sprowadzony, 10.000 zł ☎0509-722-420

207, autolaweta, el. wciągarka, (1979) 7.000 zł. ☎0502-914-500.

207, dostawczy (1982) wysoki, długi, stan db, w ciągłej eksploatacji, 7.000 zł. ☎(0-86)216-06-83.

207, pomoc drogowa (1980) stan bdb, 9.500 zł. ☎0696-590-392, (0-86)219-32-44.

207D 2,4D (1986), 6-osobowy+ paka, 9.600 zł. Grajewo, ☎0606-88-15-63.

207D, (1981), nadwozie do remontu, silnik stan db, 4.500 zł. ☎(0-85)719-65-25.

207D, skrzyniowy (1988/90) stan bdb, 15.500 zł. ☎(0-85)715-29-32.

208 do 3.5t ładowności (1984) składany (1988) skrzyniowy, 8.500 zł. ☎(0-85)711-81-07.

208 dopel kabina +skrzynia (1984) motor 90, skrzynia V, 14.900 zł. ☎0602-834-002.

208D 2.3D, skrzyniowy, 66 tys. km, sprowadzony, zadbany, 21.000 zł. ☎(0-87)643-19-41 wieczorem.

210 2,2D, (1997), okular, pełne wyposażenie, 52.000 zł. ☎0509-712-641.

210 2.8 (1996), pełna opcja, srebrny metalik, pełna dokumentacja, 55.000 zł lub zamienię. ☎(0-87)620-76-29, 0606-877-612.

210 okulaqnik 2.2D (1997), 58.000 zł. ☎(0-87)643-62-57, 0505-506-242.

210D (1992) blaszak, przedłużony, podwyższany, wzmocniony tył, 15.000 zł. ☎0604-550-019.

210D (1995), podwójna kabina, 7-osobowy +950 kg, pomarańczowy, 115 tys. km, 27.500 zł. ☎0502-533-477.

240D (1980) 3.000 zł. ☎(0-86)218-78-10.

240D, (1994), składak, 5.000 zł, lub zamiana na ciągnik rolniczy, inne propozycje. ☎0605-619-249.

250D, (1987), stan idealny, 15.000 zł. ☎0603-297-543.

300 CE, coupe, 3.0+ gaz, pełne wyposażenie, atrakcyjny wygląd. 23.900 zł. ☎0602-430-288.

300 D. 3.200 zł. ☎(0-85)730-37-41.

300D (1981) silnik po kapitalnym remoncie, 3.000 zł. ☎(0-87)615-97-78.

300D model 124 (1986/1987), bordowy, sprowadzony, zarejestrowany, stan idealny, bogato wyposażony, 12.400 zł. ☎(0-87)421-50-76, 0605-550-280.

300D, uszkodzony, 800 zł. ☎0692-124-072, (0-85)716-42-14 po 16.00.

300D, żółty, osobowy (1982) stan bdb, 4.300 zł. ☎(0-86)216-06-83.

300E +gaz (1994), spalona komora silnika, 4.800 zł do uzg. ☎0602-709-047.

307D (1982), 190 tys. km., skrzyniowy, +plandeka, 12.000 zł. ☎(0-87)619-76-39.

308 D skrzyniowy (1992), stan dbd. ☎0606-119-548.

309 chłodnia, otwierany bok (sklep), +drzwi z tyłu, (1987) 17.900 zł. ☎0602-834-002.

312 TD (1995) rama pod zabudowę, zielony, 32.000 zł. ☎0508-141-717

407D, (1982), bez korozji, na bliźniakach, zarejestrowany do 3,5 t, 7.000 zł. ☎0508-910-106.

410 kontener chłodnia (1993) stan db, 24.200 zł. ☎(0-85)715-16-55

608 3.8D, 5.700 zł. ☎(0-86)271-65-05, 0602-210-033.

813 autolaweta ład 3.740kg, dł 6.20m, 16.000 zł. ☎0502-956-452

A-KLASA, 1,4, (1998/99), I właściciel, bogate wyposażenie, 29.900 zł. ☎0504-065-152..

BENZ (1988) stan db, zamiana na ciągnik rolniczy, 8.000 zł. ☎0605-439-789

BENZ 123 300D stan db (1980) ubezpieczony, zarejestrowany, 3.500 zł. ☎0504-065-895.

BENZ 124, 2.3 B, (1988), stan bdb, sprowadzony. 13.500 zł. ☎0503-856-379.

BENZ, 3,2, 78 tys. km, automat, klimatyzacja, (1993), 30.000 zł. ☎(0-87)643-20-85.

BUS 207 (1990) 15.000 zł. ☎(0-86)219-32-49, 0502-432-756

BUS 207 2.4D (1982), czerwony, stan bdb, przegląd ważny do 05.2005, 4.500 zł. ☎(0-87)423-54-03.

BUS 207 D, (1978), stan db. 3.500 zł/zamiana na Golfa II. ☎90-87)565-74-48.

BUS 207D, biały, (1986), 7.000 zł. ☎0605-418-420.

BUS, 207 (1991) po remoncie. 13.500 zł. ☎0604-197-223.

C 180, (1993), ABS, c. zamek, alarm, el. szyberdach, wspomaganie, stan bdb. 25.000 zł. ☎0508-242-970.

C 180, (1994), niebieski met., zarejestr., pilnie. 25.500 zł. ☎0502-546-727.

C 220 D, wersja Elegance, (1996), I właściciel, bezwypadkowy, srebny kolor. 36.700 zł. ☎(0-85)746-60-31, 0604-123-120.

C 220D, (1996/97), kombi, niebieska perła, 136 tys. km, stan idealny, 35.000 zł. ☎(0-86)217-12-03.

C180 (1993), airbag, el. szyberdach, wspomaganie, alarm, c. zamek, stan bdb, 25.000 zł. ☎0508-242-970.

C180 E (1994) bogate wyposażenie, garnatowy, hak odczepiany, 26.500 zł. ☎(0-85)747-26-10, 050-228-705.

C180 gaz czerwony, stan db, 25.000 zł. ☎0505-188-002

C-220, diesel, (1995), 32.500 zł. ☎0508-145-996..

C220D (1995), ABS, czarny metalik, 2x ASR, stan idealny, 25.000 zł. ☎0604-566-948.

C220D (1996/1997), el. szyberdach, 2x airbag, komputer pokładowy, ABS, radio, stan idealny, 35.000 zł. ☎0509-500-665.

C220D 16V (1996), pełna doumentacja, 29.000 zł. ☎0607-392-490.

C220D, (1994), uszkodzona instalacja elektryczna, 18.500 zł, zamiana. ☎0600-357-493.

C220E (1994) świeżo sprowadzony, klimatyzacja, elektryka, alufelgi 17", 26.500 zł. ☎0600-277-261

CARO 1.6GLE +gaz (1994), c. zamek, hak, blokada skrzyni biegów, 3.750 zł do uzg. ☎0880-170-004.

C-CLASSE 220 sport B +gaz (1995) pełne wyposażenie bez skóry, 27.000 zł. ☎(0-85)675-20-60, 0692-600-136.

E 124, (1995), inst. gaz., automat, klimat., ABS, poduszki powietrzne, 27.000 zł. ☎0604-228-764.

E124, 2,0D, (1994.12), 19.300 zł. ☎(0-86)475-01-27, 0602-347-456..

E200 (1995.12) uszkodzony, 29.000 zł. ☎0602-733-662.

E200 2.0D (1994) grafit metalik, świeżo sprowadzony, stan idealny, 30.000 zł. ☎0505-003-190

E210 avangarda 3.0D (1997) zielony metalik, klimatyzacja, 180 tys.km. Białystok, 59.000 zł. ☎0602-790-403

E210 okularnik 2.2D (19979 srebrny metalik, bogate wyposażenie, 42.000 zł. ☎0505-003-190

E220 CDi (2002) uszkodzony, 49.000 zł. ☎0602-733-662.

KOMBI 230 T, (1986), stan idealny. 11.000 zł. ☎0694-945-582.

MAX 2,4D, 602, (1982), stan db, 6.500 zł. ☎0505-660-528.

MB 1000 (1995) 2.4, 13.000 zł zamiana z dopłatą. ☎(0-85)722-63-86, 0606-725-231.

MERCEDEC klasy C 2,5 (1996), 42.000 zł. ☎(087)565-01-77. ☎0502-064-908.

MERCEDES 123 300D (1979), stan bdb. ☎0501-640-415.

MERCEDES 124 200D, (1993), 17.500,-. ☎(085)711-47-61, ☎0504-216-553.

MERCEDES 124 250D (1990), 20.000 zł. ☎(0-85)661-47-50, ☎0-504-183-023.

MERCEDES 208D chłodnia (1994), 20.000 zł. ☎(0-85)737-58-81, ☎0-603-646-117.

MERCEDES 250D, kombi, (1990), 16.000.-. ☎0501-514-238, ☎0508-051-574.

MERCEDES 300SD 126 wersja USA, czarny (1987), nowe opony, tarcze, klocki, akumulator, 6 cyl. diesel, 16.500 zł. ☎(0-86)275-27-89, ☎0-605-228-930.

MERCEDES 308D (1994), hak, hol, blazak, 17.000 zł. ☎0-606-206-149.

MERCEDES MB100, (1988), stan dobry, 5.500. ☎0609-469-332.

MERCEDES ML320 4x4 (1998), 59.000 km, srebrny, pełne wyposażenie, alarm, 68.000 zł. ☎0-696-683-801.

MERCEDES Sprinter 350 ELJ kontener (2001) 46.000 +vat (085)676-02-06.

MERCEDES Sprinter 411 wywrotka (2001) cena do uzg. (085)676-02-06

MERCEDES Sprinter 412 Maxi (1999) cena do uzg. (085)676-02-06.

MERCEDES Sprinter 416CD kontener 4,7 cena do uzg. (085)676-02-06

MERCEDES Sprinter 416CDi chłodnia (2000) cena do uzg. (085)676-02-06

MERCEDES Vito 110 (1999) 37.000 +vat bezwypadkowy, sprowadzony (085)676-02-06

MERCEDES vito 112 CDi (1999), 5-osobowy, przeszklony, 3.700 zł. ☎(0-85)737-58-81, ☎0-603-646-117.

MERCEDES vito 112CDi (2003), srebrny, 65.000 zł. ☎0-502-182-541.

ML-320 (1998) pełne wyposażenie, wersja USA, 57 tys. mil, srebrny, orurowany, 68.000 zł. ☎0696-683-801.

OKULARNIK 2.9TD I właściciel, (1996/97), zamiana, 55.000 zł. ☎(0-85)743-32-98, 0602-718-746

S320 CDI pełne wyposażenie, morski metalik, ksenony, nawigacja skórzana tapicerka. 130.000 zł. ☎0694-274-558

SPRINTER 208 D, dubel kabina, 7- osobowy+ skrzynia 3 m, (1995). 29.000 zł. ☎0602-790-403.

SPRINTER 210 2.9 Tdi (1998) 9-osobowy, uniwersalny, uszkodzony. 29.000 zł. ☎0501-633-800.

SPRINTER 212 2.9TDI (1998), średni, ABS, ABD, klimatyzacja, elektryka, 41.000 zł. ☎0501-328-434

SPRINTER 212D 2.9TDI (1998), średni, 3 osobowy, abs, abd, klimatyzacja, elektryka, 41.000 zł. ☎0501-328-434

SPRINTER 308 maxi, (1995), 34.000 zł. ☎0602-351-350, (0-85)743-31-24.

SPRINTER 312 (1999) 9 osób, przeszklony, niebieski, średni, stan idealny, 50.000 zł. ☎(0-85)718-75-23

SPRINTER 312 2.TDI (1999/2000) 122KM, kontener DMC 3.5t salon, 52.000 zł. ☎(0-87)620-34-34

VITO 110 2,3D (1987-XII) po wypadku. Suwałki, ☎0694-17-88-14.

VITO 110 2.3TDI (1997.12), 5-osobowy, ABS, ABD, 2x airbag, 31.000 zł. ☎0501-328-434.

VITO 110 5 osobowy, (1998) klimatyzacja, pełna elektryka, 2 xairbag, czerwony, salon, 31.000 zł. ☎(0-85)730-18-82

VITO 2,3TD (1997) 5-osobowy, 31.000 zł. ☎0501-328-434.

VITO 2.3TDI (1997), 40.000 zł do neg. ☎(0-87)427-16-35.

VITO, 110 TD, (1997), 5- osobowy, salon, pełne wyposażenie, stan idealny. 40.000 zł/zamiana. ☎(0-85)655-16-28, 0604-487-950.

WITO, (1999), 5-osób, biały, 2,151CDI, 39.000 zł. ☎(0-85)718-15-31.

❑ MITSUBISHI

BUS, 2,4, gaz włoski, (1988) w całości lub na części, 1.000 z

ASTRA 1.7D (1992), sprowadzona, opłacona, 9.900 zł. ☎(0-89)741-86-06.
ASTRA 1.7D (1992), wspomaganie, welurowa tapicerka, el. lusterka, sprowadzony, zarejestrowany, stan idealny, 10.500 zł. ☎0502-183-785.
ASTRA 1.8 (1992), niebieska, 5-drzwiowa, 11.000 zł lub zamiana na mniejszy albo tańszy. ☎(-0-87)620-03-50.
ASTRA 1.8ECOTEC 16V (1995), 5-drzwiowa, turkus metalik, ABS, c. zamek, el. fotele, 13.500 zł. ☎(0-86)218-83-26.
ASTRA 1.8kat. (1992/1994), 5-drzwiowy, szyberdach, ABS, alarm, c. zamek, 160 tys. km, 10.000 zł. ☎(0-87)620-03-50.
ASTRA 5-drzwiowy, 1.6 GT (1991) sprowadzony, zarejestrowany, stan bdb, 10.500 zł. ☎0888-863-246.
ASTRA clasic 1.4 (1998)+ gaz, 14.000 zł. ☎0-501-672-735, ☎(0-85)716-49-84.
ASTRA clasic 1.6 (1992/96), wspomaganie, c. zamek, autoalarm, immobiliser, hak, +opony, 8.000 zł. ☎0608-864-330.
ASTRA clasic 1.6 (1994), ABS, wspomaganie, hak, pełna dokumentacja, 12.600 zł. ☎(0-87)568-51-67, 0693-451-479.
ASTRA clasic 1.6 (1999), salonowy, 22.000 zł. ☎0694-768-417.
ASTRA classic, (1999), 1,6, 60.000 km, wiśniowy metalik, stan idealny, 19.500 zł. ☎(0-86)277-48-96.
ASTRA GSI (1993.12) abs, wspomaganie, elektryczne lusterka, gaz, zamiana na większy, 10.500 zł. ☎0606-708-902
ASTRA hacbak, (1997), 1.7 TD. 13.500 zł. ☎603-704-798.
ASTRA hatchback 1,6GSI, (1994), uszkodzony, 5.000 zł. ☎0887-143-410.
ASTRA II (2002/XII) pełne wyposażenie, 1.6 16V, gaz, 36.000 zł. ☎(0-86)277-16-38, 0693-357-483.
ASTRA II 1,2 16V (2001), salonowa, 30.000 zł. Suwałki, ☎0604-58-46-01.
ASTRA II 1.4 (1998), 23.800 zł. ☎(087)566-48-28.
ASTRA II 1,7DTi, (2001/2002), 5-drzwiowy, 8xairbag, klimatronic, stan idealny, I właściciel, 37.900 zł. ☎0502-939-601.
ASTRA II 1.6 16V (1998.12), czarna perła, pełna opcja oprócz skórzanej tapicerki, 31.000 zł. ☎0605-144-285.
ASTRA II 1.6 16V (1999) 27.500 zł. ☎(0-85)663-17-95
ASTRA II 1.7DTI (2001/2002) 58 tys.km. ciemna zieleń, max wyposażony, drewno, zadbany, 38.000 zł. ☎0502-939-601
ASTRA II Elegance DTI (1999/2000), elektryka, klimatyzacja, alufelgi, ABS, zieleń metalik, 5-drzwiowy, 24.800 zł. ☎0604-566-948.
ASTRA II kombi 1.6 (2000) wszystko bez skóry i drewna, 32.000 zł zamiana fabia. ☎0501-020-156.
ASTRA II kombi, 1.6 16V, garanat metalik, 110 tys. km, klimatyzacja, poduszki, 22.800 zł. ☎0692-342-557.
ASTRA II komfort (1998) sprowadzony, zarej., 22.200 zł. ☎(0-87)615-12-83, 0501-514-792.
ASTRA II, (1998/99), 1.6B, 80 tys./km, 4x airbag, ABS, c. zamek. 24.000 zł. ☎(0-85)716-41-44, 0602-818-923.
ASTRA II, 1,4, (2003), wersja limitowana, bogate wyposażenie, salon, gwarancja, 46.000 zł. ☎0696-828-804.
ASTRA II, kombi, 1,4 16V, metalik, serwis ASO, centralny, el. szyby, lusterka, 27.000 zł. ☎0608-486-246.
ASTRA II, kombi, 1,6, (1998), 100KM, klimatyzacja, 4x airbag, ABS, granatowy metalik, 22.900 zł. ☎0608-579-767.
ASTRA II, kombi, 1,6, (2001), 36.900 zł, zamiana. ☎0602-304-000..
ASTRA II, kombi, 2,0DTI, (1999), serwisowany, klimatyzacja, 4x airbag, ABS, pełna elektryka, 28.900 zł. ☎0608-468-530.
ASTRA kombi (1996) 1.7TD, sprowadzony, akcyza opłacona, 12.500 zł. ☎(0-87)568-31-15
ASTRA kombi (1997) TD, 15.800 zł. ☎0604-969-482.
ASTRA kombi (2000) gaz, garażowany, stan bdb, 19.200 zł. ☎(0-86)275-55-10
ASTRA kombi +gaz (1999) 23.500 zł. ☎0504-176-110.
ASTRA kombi 1,4 (XI.1998), salonowy, bezwypadkowy, II właściciel, 16.000 zł. ☎(087)569-41-04.
ASTRA kombi 1.4 +gaz (1991), 8.500 zł. ☎0694-797-872.
ASTRA kombi 1.4 16V (1998/XII) 71 tys. km, salon, 14.900 zł. ☎(0-25)632-25-48.
ASTRA kombi 1.6 (1992), sprowadzony, 6.000 zł. ☎0696-287-314.
ASTRA kombi 1.6 (1992/97), 8.800 zł lub zamienię. ☎0695-766-617.
ASTRA kombi 1.6 (1993), szyberdach, c. zamek, 11.000 zł. ☎(0-86)272-26-68.
ASTRA kombi 1.6 (1994), świeżo sprowadzony, zarejestrowany, zadbany, 140 tys. km, czerwony, 12.500 zł. ☎0696-619-021.
ASTRA kombi 1.6 (1995), 14.200 zł. ☎0500-280-810.
ASTRA kombi 1.6 16V, biały, bezwypadkowy, (1997), wspomaganie, c. zamek, immobil., hak. 16.500 zł. ☎(0-87)567-87-99.
ASTRA kombi 1.6i (1992) nowy gaz, zamiana, 9.500 zł. ☎0661-217-966
ASTRA kombi 1.6i gaz (1994) 3 lata RP, 9.900 zł zamiana na polonez gaz. ☎(0-85)651-26-13.
ASTRA kombi 1.6kat (1994), ABS, airbag, szyberdach, radio, 12.500 zł. ☎(0-87)621-34-61.
ASTRA kombi 1.6kat (1995.11), alarm, radio, I właściciel, salonowa, 13.700 zł. ☎(0-87)621-04-93, 0697-754-185.
ASTRA kombi 1.7 TDi stan bdb (1994) 9.800 zł zamiana na tanszy. ☎0506-232-875.
ASTRA kombi 1.7D (1992), granatowy metalik, sprowadzony, pomoc w zarejestrowaniu, stan idealny, 7.200 zł. ☎0502-959-538.
ASTRA kombi 1.7D (1994), wspomaganie, szyberdach, alufelgi, +koła zimowe, 12.000 zł. ☎(0-87)520-02-21, 0600-313-583.
ASTRA kombi 1.7D (1995), pilnie, wyposażony, 13.500 zł. ☎0502-762-435.
ASTRA kombi 1.7TD (1996), wspomaganie, 2x airbag, Ełk, 15.400 zł lub zamiana. ☎0502-327-378.
ASTRA kombi 1.7TD (1997), niebieski metalik, 12.800 zł. ☎0602-188-814.
ASTRA kombi 1.7TDI (1997), 13.000 zł. ☎(0-87)523-83-35, 0503-113-151.
ASTRA kombi 1.8 (1992), ABS, c. zamek, szyberdach, 8.600 zł. ☎0604-514-998.
ASTRA kombi 2.0 +gaz (1992), 12.000 do neg. ☎0601-718-059.
ASTRA kombi, 1,6 +gaz (1997) wspomaganie, c. zamek, szyberdach, biały, 18.000 zł. ☎(0-85)718-24-79.
ASTRA kombi, 1,7TD (1997.12) klimatyzacja, ABS, 2 poduszki, c. zamek, wspomaganie, 16.000 zł. ☎(0-85)721-16-08.
ASTRA kombi, 1,7TDi Isuzu, stan bdb (1994) 11.800 zł/zamienię na tańszy, polonez, cc, inne. ☎0506-232-875.
ASTRA kombi, 1,7TDL (1995) 2 poduszki, ABS, wspomaganie, relingi, 13.500 zł. ☎(0-85)742-38-01.
ASTRA kombi, 1.4, (1997), gaz, serwisowany, 2 kpl. opon. 15.600 zł. ☎0607-976-397.
ASTRA kombi, 1.6 B, (1994), miesiąc w kraju, 135 tys./km, stan bdb. 12.500 zł. ☎0696-619-021.
ASTRA, (1993), 6.500 zł. ☎0880-422-793.
ASTRA, 1,4 (1993) stan idealny, 9.500 zł. ☎(0-86)277-55-67.
ASTRA, 1,4, (1992), wspomaganie, c. zamek, el. szyberdach, 3-drzwiowy, sprowadzony, 5.600 zł. ☎0501-134-622..
ASTRA, 1,4GLF (1993) wspomaganie, szyberdach, c. zamek, zarejestrowana, stan bdb, 10.000 zł. ☎0501-626-927, (0-86)473-71-25.
ASTRA, 1,8, +gaz (1993) wspomaganie, radio, c. zamek, alarm, szyberdach, 9.000 zł. ☎(0-85)722-86-42.
ASTRA, 1.6 B+ gaz, (1994/95), 2 poduszki, wspomaganie, autoalarm, c. zamek. 13.000 zł. ☎0608-728-516.
ASTRA, kombi, (1993), tydzień w kraju, opłacona akcyza, stan bdb. 11.000 zł. ☎(0-87)565-32-13, 0605-228-013.
ASTRA, kombi, 1,6Si, (1993), airbag, klimatyzacja, radio, roleta, 12.200 zł. ☎0604-206-564.
ASTRA, kombi, 1,7TD, (1993), sprowadzony, uszkodzony tylni błotnik, +dodatki, 5.800 zł. ☎(0-86)270-32-89, 0692-055-013.
ASTRA, kombi, 1,7TD, szyberdach, wspomaganie, c. zamek, (1995), 13.500 zł. ☎(0-85)741-35-04, 0501-442-285.
CALIBRA (1991) 2,0, grafitowy metalik, stan idealny, 10.500 zł. ☎0695-667-943, (0-86)476-08-36.
CALIBRA (1991) 2.0 gaz, grafit metalik, alufelgi +dodoatki, tuning optyczny, 13.000 zł do uzg. ☎(0-87)641-23-70.
CALIBRA (1991) czarny, 7.500 zł. ☎(0-85)743-11-39.
CALIBRA (1991), wspomaganie kier., szyberdach, c. zamek+ pilot, alarm, alufelgi, gaz włoski. 11.000 zł. ☎(0-85)684-31-11.
CALIBRA (1993) szary metalik, 2.0B, 170 tys.km. 10.000 zł. ☎(0-85)738-40-95
CALIBRA (1993), niebieski met., el. lusterka, szyberdach, 2 kpl. kół na alufelgach. 14.500 zł. ☎0889-396-317.
CALIBRA (1994) 2,5 V6, pełna opcja, miesiąc w kraju, zarejestrowany, 12.500 zł. ☎(0-87)563-04-07.
CALIBRA (1996) zielony metalik, alufelgi, sportowy wydech, welur, ospojlerowany, 18.000 zł. ☎0604-288-190
CALIBRA 2.0 (1991), 7.000 zł. ☎0604-944-981.
CALIBRA 2.0 (1991.12) czerwony, stan bdb, 11.000 zł. ☎0506-140-705
CALIBRA 2.0 (1992), niebieski, tunning, spojlery, alufelgi, el. szyberdach, el. lusterka, wspomaganie, 9.800 zł. ☎0502-541-206.
CALIBRA 2.0 (1992), po tunningu, sprowadzony, niebieski, felgi 16", spojlery, obniżony, 9.800 zł. ☎0889-164-156.
CALIBRA 2.0 +gaz (1993), bogate wyposażenie, 14.800 zł lub zamienię. ☎0506-845-237.
CALIBRA 2.0 16V (1991), alufelgi, ciemny grafit metalik, pełna elektryka, 170KM, 13.000 zł. ☎0880-644-317.
CALIBRA 2.0 16V (1992), sprowadzony, opłacony, 9.900 zł. ☎(0-89)741-86-05.
CALIBRA 2.0 nowy gaz (1991) uszkodzony lewy przód, alufelgi, 10.000 zł. ☎0697-667-187.
COMBO 1.4 (1997), alarm, immobiliser, 10.000 zł. ☎0609-083-612.
COMBO 1.4, gaz, biały,(1996), 130.000 km, wspomaganie, radioodtwarzacz, stan bdb, 11.000 zł. ☎(0-87)520-45-43, 0501-926-191.
COMBO 1.7D (1997), 2x airbag, 11.200 zł. ☎(0-87)428-53-84, 0502-350-522.
COMBO 1.7D (1997), 2x airbag, 11.200 zł. ☎(0-87)428-53-84, 0502-350-522.
CORSA (1988) 1,2B, stan db, sprowadzony, 2.500 zł. ☎0697-440-551.
CORSA (1997) sprowadzony, 10.000 zł. ☎0605-112-862
CORSA (1998) 1.4, automatic, ABS, poduszki powietrzne, szyberdach, radio, c. zamek, 16.500 zł. ☎(0-85)716-31-53.
CORSA 1,0 (2002), 25.500 zł. ☎(087)566-48-28.
CORSA 1,0 12V (1998) 2 poduszki, szyberdach, oryginalne radio, c. zamek, 14.300 zł. ☎0508-172-071.
CORSA 1,0 12V, (1998), 2x airbag, szyberdach, radio, 14.300 zł. ☎0508-172-071..
CORSA 1,2, (1996/97), 13.000 zł. ☎0604-317-115..
CORSA 1.0 (1990), 3.700 zł. ☎(0-87)621-07-08, 0606-964-943.
CORSA 1.0, (2000), 2x airbak, wspomaganie, c. zamek, radio+ CD. 60 tys./km. 18.700 zł. ☎0693-168-660.
CORSA 1.2 (1988), stan bdb, sprowadzony, 2.500 zł. ☎0697-440-551.
CORSA 1.2 (1993.12), 6.000 zł. ☎(0-86)273-69-50.
CORSA 1.2 (1997), ABS, wspomaganie, c. zamek, 15.400 zł. ☎0506-920-529.
CORSA 1.2 (1997), alufelgi, zielony metalik, welurowa tapicerka, 2x airbag, bezwypadkowy, 11.800 zł. ☎0500-299-464.
CORSA 1.2 ER sedan (1983) gaz, 3.000 zł. ☎0661-640-135
CORSA 1.4 (1995), alufelgi, 2x airbag, 12.900 zł do uzg. ☎0506-682-423.
CORSA 1.4 16V 90KM, hatchback III, abs, szyberdach, 16.500 zł. ☎(0-85)711-30-18, 0605-106-623
CORSA 1.4, (1996), Ełk, 10.500 zł. ☎0509-134-706.
CORSA 1.5D isuzu (1992), stan bdb, mały przebieg, 6.500 zł. ☎0605-144-285.
CORSA 1.7D (2000), klimatyzacja, 4x airbag, wspomaganie, ABS, bezwypadkowy, 16.700 zł +akcyza. ☎0500-280-810.
CORSA 1.7D (2000),23.000 zł. ☎0604-990-324.
CORSA A 1.2, (1993), sprowadzony, zarejestrowny, alufelgi, radio, 6.400 zł. ☎0600-214-285.
CORSA A 1.4i city (1991) gaz, niebieski metalik, stan idealny, atrakcyjny wygląd, 6.000 zł. ☎(0-85)676-27-21
CORSA B, 1,2 (1995) +gaz, 3 drzwi, 11.000 zł. ☎0602-188-166.
CORSA B, 1,2 +gaz (1993) 5 drzwi, czerwona, krajowa, serwisowana, 10.000 zł lub zamienię. ☎0502-333-831.
CORSA B, 1.2, (1996), inst. gaz., 120 tys./km. 11.500 zł. ☎(0-86)216-62-17.
CORSA joy 1.2 (1988), sprowadzony, stan bdb, 2.800 zł. ☎0691-672-785.
CORSA swing, 1,4, sedan (1991) 2.500 zł. ☎(0-85)721-66-81.
CORSA, 1,0 (1998.12) 13.900 zł. ☎(0-85)661-29-81, 0697-689-755.
CORSA, 1,0 ecotec (1998) wyposażony, 14.700 zł. ☎0697-055-010, (0-85)719-72-19.
CORSA, 1,4 (1990) alufelgi, sportowa kierownica, wydech, automatyczny dach, 4.500 zł. ☎0504-428-225.
CORSA, czerwony, stan bd, (1988), 1.400 zł. ☎(0-86)278-33-64.
FRONTERA 2.0i 4x4 (1993) niebieski, hak, szyberdach, 18.500 zł. ☎(0-87)516-16-74 wieczorem.
FRONTERA, długi, 2.4 B, (1992), sprowadzony, zarejestr. 20.000 zł. ☎(0-87)523-86-77, 0698-657-864.
FRONTERA (1992) 2,4B +gaz, pełne wyposażenie, 16.000 zł. ☎0602-703-235.
FRONTERA (1993) 3-drzwiowa, 2.0B, srebrny metalik, 18.000 zł. ☎0601-664-017.
FRONTERA 2.4 (1993), el. szyby, szyberdach, wspomaganie, 23.000 zł. ☎0604-718-336.
KADETT 1,3, (1981), stan db, gaz, nowy akumulator, 1.500 zł. ☎0508-381-857.
KADETT 1,6 (1991/95), 5- drzwiowy, wspomaganie kierownicy, welur, radio, szyberdach, 4.000 zł. ☎0502-065-151.
KADETT 1.7D (1990) niebieski metalik, 5 drzwiowy, silnik ciężko zapala, 2.900 zł. ☎0660-794-113
KADETT 2,0 GSI, gaz, (1990), tuning, dużo dodatków, czrny metalik, przedłuzana maska, 8.500 zł. ☎(0-87)523-84-95.
KADETT kombi 1.7D c. zamek, szyberdach, roleta, bagażnik dachowy, zamiana na 126p, 4.500 zł. ☎0660-253-598
KADETT, sedan, 1,3, gaz, hak, szary metalik, uszkodzony, (1986), 3.000 zł. ☎(0-86)271-56-99, po 20.00.
KADETT (1986) gaz w kole, 1,30HC, 75KM, alarm, c. zamek, szyberdach, zimówki, 5.000 zł. ☎0509-686-561.
KADETT (1988) 3.000 zł. ☎(0-86)278-86-06.
KADETT (1989) 1.6 na części, do rozbiórki, zarejestrowany, 10-500 zł. ☎0501-154-312.
KADETT (1990), gaz. 4.000 zł. ☎0606-123-985.
KADETT (1991) 1.6 gaz, 5 drzwiowy, 6.000 zł. ☎(0-85)721-64-74
KADETT (1991) 1.8B, 5.600 zł. ☎(0-86)219-23-11.
KADETT 1,6D (1987) łezka, pilnie 2.600 zł. ☎0503-168-717.
KADETT 1,7D (1991) stan bdb, 5.900 zł. ☎0505-951-570.
KADETT 1.2 (1982), 2.300 zł. ☎0606-982-988.
KADETT 1.3 (1982) silnik i blacharka po remoncie, stan db, 2.300 zł. ☎(0-86)275-52-99, 0503-780-923
KADETT 1.3 (1986) stan db, 2.700 zł/do uzg. ☎0506-710-126
KADETT 1.3 (1991), 3.500 zł. ☎0696-688-519.
KADETT 1.3, (1990/96), gaz, wspomaganie, el. lusterka, szyberdach, 3- drzwiowy, uszkodzony. 3.300 zł. ☎0506-846-991.
KADETT 1.4 (1990), grafit metalik, oryginalny lakier, bezwypadkowy, sprowadzony, zarejestrowany, 5.900 zł. ☎0509-939-139.
KADETT 1.4 i, gaz, (1991), 5- drzwiowy, szyberdach, radoodtwarzacz, alarm. 3.800 zł. ☎0693-022-758.
KADETT 1.6 (1992), sprowadzony, 3.900 zł. ☎0696-415-568.
KADETT 1.6 +gaz (1991), dwa koła zimowe, 6.000 zł. ☎0600-324-401.
KADETT 1.6 GTI, benzyna, (1991/95), wspomaganie, c. zamek, szyberdach, katalizator, radio. 6.500 zł. ☎(0-85)716-50-01.
KADETT 1.6D (1987) stan bdb, 3.700 zł. ☎0506-799-527
KADETT 1.6D (1987/1988), 3.000 zł lub zamiana. ☎(0-87)567-42-44.
KADETT GSI 2.0 8V stan bdb, alufelgi, c. zamek, 8.000 zł. ☎0692-493-139
KADETT hatchag, (1990) gaz roczny, 8.000 zł. ☎(0-85)721-64-53.
KADETT kombi 1.6D (1986), łezka, sprowadzony (1996), 3.500 zł. ☎(0-87)424-03-96.
KADETT, 1,7D (1990) blacharka po remoncie, silnik do drobnej naprawy, 3.500 zł. ☎0509-189-407.
KADETT, 1.3 gaz (1989) 5.500 zł. ☎(0-86)278-63-41
KADETT, 1.3, gaz, hak. 3.200 zł. ☎(0-85)716-00-05.
KADETT, 1.7 D, kombi, szary met. 5.000 zł. ☎0660-203-549.
KADETT, 3 drzwi, (1983) gaz, stan db, silnik do wymiany, 850 zł. ☎0502-861-223, (0-85)650-40-32.
KADETT, do remontu, 250 zł. ☎(0-86)219-52-93 po 20:00.
KOMBI, po wypadku, 1.000 zł. ☎0607-855-364.
MONTERCY 3,1TDi, (1992.12), wspomaganie, ABS, elektryka, 5-drzwiowy, kombi, 4x4, zarejestrowany, 27.650 zł. ☎0602-520-995..
MONTEREY 3.1TDI (1994), 5-drzwiowy, bogate wyposażenie, klimatyzacja, 27.000 zł. ☎0602-710-193.
OMEBA B, 2,5TD, (1994), pełna opcja bez skóry, ładnie utrzymany, 18.500 zł. ☎0508-777-492.
OMEGA (1987), 1.8 B+ gaz, I właściciel, stan db. 4.500 zł. ☎(0-85)718-88-97.
OMEGA (1988) 2.3D kombi 75 tys. km, hak, alufelgi 15, el. szyby, 5.500 zł. ☎0603-953-341.
OMEGA (1989) gaz, hak, 6.000 zł. ☎0605-168-117.
OMEGA (1990) 2,0, gaz, hak, c. zamek, stan bdb, wspomaganie, szyberdach, 7.500 zł. ☎0691-827-562.
OMEGA (1991) od nowości w RP, gaz, ciemny granat, 9.600 zł/do uzg. ☎0508-446-628
OMEGA (1993) 2.0 B , 8.000 zł. ☎(0-85)710-23-48.
OMEGA (1993) bordo, 5.000 zł lub zamnienię na mniejszy. ☎(0-22)622-79-59.
OMEGA (1994) 2.5D 2xairbag, ABS, wersja CD, felgi, 198 tys. km, 18.000 zł. ☎(0-87)610-05-97
OMEGA (1995) 2.0 16V stan idealny, 13.500 zł. ☎0502-567-747
OMEGA (1996), pełne wyposażenie, oprócz skóry. 20.000 zł. ☎(0-86)271-77-03, 0602-474-928.
OMEGA (1997) pełna opcja, 23.500 zł. ☎0693-212-115.
OMEGA 2,0 +gaz, kombi (1989) bezwypadkowy, stan db, 6.000 zł. ☎(0-87)641-24-95.
OMEGA 2,0 16V, (1994), ABS, c. zamek, 2xairbag, elektryka, welur, stan idealny, 18.800 zł. ☎0509-188-973.
OMEGA 2,0TD (1989), 7.600 zł. Grajewo, ☎0606-88-15-63.
OMEGA 2,5TDS (1997) 22.000 zł. ☎(0-86)216-66-51.
OMEGA 2.0 (1992) gaz, hak, immobilizer, zamiana klacz, konie, 9.500 zł. ☎(0-85)730-29-20, 0505-616-986
OMEGA 2.0 +gaz (1989/96), wspomaganie, 7.000 zł. ☎0603-360-187.
OMEGA 2.0 16V (1995) bogate wyposażenie, bardzo zadbany, bordo metalik, świeżo sprowadzony,19.900 zł. ☎0694-274-558
OMEGA 2.0 16V (1995), bogate wyposażenie, 17.500 zł. ☎0607-540-092.
OMEGA 2.0 16V (1995), bogato wyposażony, 16.500 zł. ☎0605-538-422, 0607-540-092.
OMEGA 2.0 16V (1997) sprowadzony, zarejestrowany, stan idealny, 19.500 zł. ☎(0-87)615-16-75
OMEGA 2.0 gaz (1991) kombi, biały, 6.500 zł. ☎(0-86)270-02-76.
OMEGA 2.0+ gaz, (1990), bogate wyposażenie. 8.000 zł/zamiana na kombi. ☎0501-660-684.
OMEGA 2.3 D, (1987). 6.000 zł. ☎(0-86)270-20-74.
OMEGA 2.3 D, (1993), stan bdb. 11.200 zł. ☎0602-526-984.
OMEGA 2.3D (1992), 6.000 zł. ☎0604-944-981.
OMEGA 2.4 +gaz (1989), ABS, szyberdach, c. zamek, wspomaganie, komputer pokładowy, 6.000 zł. ☎0888-020-190.
OMEGA 2.5 TD kombi (1997) stan bdb, wyposażony, 27.500zł. ☎0504-694-917.
OMEGA 25 TDS (1995), 19.000 zł. ☎0602-597-376.
OMEGA 25 TDS (1995), 19.000 zł. ☎0602-597-376.
OMEGA 3,0 V6, kombi, (1996), automat, pełna opcja, 27.300 zł. ☎0508-145-996..
OMEGA A 2,0B, (1990), ABS, hak, wspomaganie, 3.900 zł. ☎(0-86)273-37-62.
OMEGA A 2.0i caravan, (1991), 170.000 km, granatowy metalik, 8.500 zł. ☎0609-648-609.
OMEGA B (1998) pełne wyposażenie oprócz skóry, 3,0M V6, gaz, 30.500 zł. ☎0605-666-165.
OMEGA B kombi 2.0 16V +gaz (1994), Giżycko, 16.000 zł lub zamiana, uszkodzony tył. ☎0500-280-810.
OMEGA B kombi, 2,0 gaz (1994) dobrze wyposażony, zarejestrowany, pilnie, 13.900 zł. ☎(0-85)652-63-90, 0505-047-717.
OMEGA B, (1994), 2.0+ gaz, klimat., ABS, c. zamek, autoalarm, el. szyby. 17.000 zł. ☎(0-87)568-31-64.
OMEGA B, (1995), 2,0 16V, gaz, bezwypadkowy, srebrny, 19.500 zł. ☎0503-347-420.
OMEGA B, 2,5TD (1995.12) pełne wyposażenie, 25.800 zł. ☎0502-412-666.
OMEGA CD, 2.0 i, (1987). 4.500 zł. ☎0691-823-639.
OMEGA kombi (1994) 2,5TD, 162 tys. km, stan bdb, 17.900 zł. ☎0608-581-715.
OMEGA kombi (1996) 2,0 gaz, stan idealny, bezwypadkowy, klimatyzacja, tempomat, kierowca niepalący, 19.800 zł. ☎(0-86)216-90-02.
OMEGA kombi 2.0 (1990), sprowadzona, opłacona, 8.900 zł. ☎(0-89)741-86-06.
OMEGA kombi 2.0 (1992), bogate wyposażenie, 7.000 zł. ☎(0-87)619-30-50.
OMEGA kombi 2.0 (1992), bogate wyposażenie, 7.000 zł. ☎(0-87)619-30-50.
OMEGA kombi 2.0 (1992), pełna elektryka, sprowadzony, gotowy do rejestracji, 11.500 zł. ☎0509-578-658.
OMEGA kombi 2.0 +gaz (1988), 4.800 zł. ☎0606-612-734.
OMEGA kombi 2.0 16V (1997), 4x airbag, c. zamek, pełna elektryka, klimatyzacja, 25.500 zł. ☎0504-216-129.
OMEGA kombi 2.0 gaz elektryczne lusterka, abs, stan bdb, 6.000 zł. ☎0509-320-237
OMEGA kombi 2.0B gaz (1992) 9.500 zł. ☎(0-85)710-23-48
OMEGA kombi 2.3 (1992), 7.500 zł. ☎0502-543-019.
OMEGA kombi 2.5 Td (1997) pełne wyposażenie, podgrzewane fotele, c. zamek, 29.500 zł. ☎(0-87)565-50-96, 0500-717-399.
OMEGA kombi 2.5TDS (1995), grafit metalik, klimatyzacja, bogate wyposażenie, stan bdb, 15.500 zł. ☎0501-634-190.
OMEGA kombi B (1994) 2,0 +gaz, stan bdb, garażowany, bezwypadkowy, bogate wyposażenie, 17.000 zł. ☎0692-332-505.
OMEGA kombi, (1992). 7.800 zł/zamiana. ☎0502-543-019.
OMEGA kombi, 2,3TD (1991) 4.500 zł. ☎(0-85)715-69-06.
OMEGA kombi, 2,3TDR, (1993), wspomaganie, immobiliser, radio, stan db, 11.000 zł. ☎(0-86)270-15-83, 0506-946-206.
OMEGA kombi, 2,5TDi, pełne wyposażenie, (1995.12) 18.500 zł lub zamnienie na mniejszy. ☎(0-85)661-83-95, 0606-409-325.
OMEGA kombi, biała (1990/96) 2.0 +gaz, hak, szyberdach el., 7.500 zł zamiana na ciągnik. ☎0503-499-806.
OMEGA, 2,0 +gaz (1992/96) ABS, wspomaganie, el. podgrzewane lusterka, 2 kpl kół, 8.500 zł. ☎0696-693-893.
OMEGA, 2,0 +gaz (1995) składak, wspomaganie, c. zamek, szyberdach, 6.000 zł. ☎(0-85)741-86-21, 0889-138-409.
OMEGA, 2,0 16V gaz, uszkodzony prawy bok (1994) 13.000 zł. ☎0503-094-174.
OMEGA, 2,0 gaz, (1990), granat metalik, 1.800 zł. ☎(0-85)743-20-71..
OMEGA, 2.0, (1992), hak, immobil. 9.000 zł/zamiana na ciągnik rolniczy lub busa. ☎(0-85)730-29-20, 0505-616-986.
OMEGA, kombi, (1995), 2,0, bogate wyposażenie, hak, 16.000 zł. ☎(0-85)661-35-90, 0603-218-715.
OMEGA, kombi, 2,0i, sprowadzony, wyposażony, w dobrym utrzymaniu, 6.900 zł. ☎0604-349-226..
OMEGA-A 2.0i caravan (1991), metalik, elektryka, wspomaganie, ABS, centralny +autoalarm, alufelgi, 8.500 zł. losbatmanos□o2.pl, ☎0609-648-609.
OMEGA-B (1995) 2,0, srebrny metalik, ABS, 2 poduszki, szyberdach, stan bdb, 18.500 zł. ☎(0-86)278-26-02, 0505-377-665.
OPEL Astra II Kombi 1,6 (2000XII) -25.500zł, Vectra Kombi 1,8 16V+gaz (2000) 31.900zł, ☎(085)654-33-44, (660)77-35-20.
OPEL Corsa 1,2 16V (1999) -18.900zł, Astra 1,4 (1996) -14.900zł, Astra 1,4+gaz (2000) -20.900zł, Corsa C 1.0 (2002/03) -26.900zł, Tigra 1,4 16V (1997) -19.000zł, ☎(085)654-33-44, (660)77-35-20.
OPEL corsa C 1.2 (2002), klima, srebrny, 4xairbag, sprowadzony, 24.500 zł. ☎0-501-144-370.
OPEL Corsa Sport, 1.2 16V, (1999), czarna perła, 78.000 km, pełna opcja, 19.000,-. ☎0503-111-706.
OPEL movano 2.2DT (2000) serwisowany. ☎0604-507-997.
OPEL Record 2.3D, czerwony, I właściciel, 3.000 zł. ☎(085)719-18-46.
OPEL vectra (1996) 16V, pięcioro drzwi, gaz, salon, autoalarm -18.500 zł. Okazja. ☎(086)218-20-89, 0503-92-90-79.
OPEL Vectra 1.6, (1994), nowy gaz, bogate wyposażenie, 14.000,-. ☎(086)277-52-33.
OPEL vectra 1.7D (1995), c.z, wspomaganie, poduszka, szyberdach, 15.200 zł. ☎0-502-816-030.
OPEL vectra 1.7TD (1996), elektryka, klima, 22.000 zł. ☎0-508-051-574.
OPEL vectra 2.0 (1993), 9.300 zł. ☎0-604-107-228.
OPEL vectra B 1.7D 91996), sprowadzony, gotowy do rejestracji, bogate wyposażenie, 18.000 zł. ☎(0-85)742-38-01.
OPEL vectra sedan 2,0 diesel, (1997), do sprowadzenia, 3500 Euro. ☎(085)743-16-23, 0606-174-161.
OPEL zafira 2,0 DTH elegance, (2001), do sprowadzenia, 5900 Euro. ☎(085)743-16-23, 0606-174-161.
RECORD 2.3TD, zarejestrowany, w całości na części, 10-400 zł. ☎(0-85)717-11-72, 0692-007-865.
RECORD 2,0, gaz, (1985), 3.000 zł. ☎0509-288-229.
RECORD 2.0, gaz+ części. 2.800 zł/zamiana. ☎0695-646-169.
RECORD 2.0B 2 drzwiowy, automat, na chodzie, (1976) zabytek, 1.000 zł. ☎(0-87)566-45-60
RECORD, (1968), 100% oryginał. 3.500 zł. ☎0697-723-479.
RECORD, kombi, 2,0, gaz, (1983), 2.100 zł. ☎0603-368-869.
SATRA 1,7TDS, kombi, (1997), 17.400 zł. ☎(0-85)719-74-55..
SENATOR (1988) 3,0 +gaz, grafit metalik, pilnie, 3.200 zł. ☎0503-692-492.
SENATOR 3.0 +gaz (1989), pełna opcja oprócz klimatyzacji, 5.200 zł. ☎0602-726-034.
SERENA 1.6i (1994) alarm, c. zamek, wspomaganie, 8 osobowy, 140 tys.km. 17.000 zł. ☎(0-85)712-11-31
SINTRA (1999), wan 7- osobowy, klimat., bogate wyposażenie. 35.000 zł. ☎0506-036-456.
SINTRA, wan, 7- osobowy, (1999), 2.2 TDI, klimat., bogate wyposażenie. 36.000 zł. ☎0506-036-456.
VECTRA (1990) gaz, czarny metalik, wspomaganie. c. zamek, autoalarm, 6.200 zł. ☎0698-634-044.
VECTRA (1991) 1,6i, stan idealny, ciemny niebieski, z powodu wyjazdu, nie sprowadzony teraz, 6.000 zł. ☎(0-85)715-45-70.
VECTRA (1991) 1,8i, wersja CD, ABS, el. podgrzewane lusterka, wspomaganie, zarejestrowana, 8.700 zł. ☎0501-956-111.
VECTRA (1991) 2.0 +gaz, alarm, c.zamek, stan bdb, 7.700 zł. ☎(0-87)569-44-22.
VECTRA (1991) nowy gaz, 3 mies w RP, uszkodzony przód, jeżdżący, 5.200 zł. ☎0505-062-640
VECTRA (1992) 1.8B, sporowadzony 15l05, dobre wyposażenie, hak, 6.200 zł. ☎0602-324-283.
VECTRA (1992) 180 tys. km, gaz, szyberdach, c. zamek, hak, 9.500 zł. ☎0661-430-004.
VECTRA (1992), 1.8 B+ gaz, 5- drzwiowy, biały, 3 lata w kraju. 10.800 zł. ☎0660-665-293.
VECTRA (1992), 1.8 sedan, sprowadzony, zarejestr., stan bdb. 8.800 zł. ☎(0-86)278-64-26.
VECTRA (1992), 1.8+ gaz, elektryka, szyberdach, radio, wiśnia met., wspomaganie, centralny. 9.500 zł. ☎0505-506-324.
VECTRA (1993), gaz, wspomaganie, ogrzewana tylna szyba, stan bdb, biały. 10.000 zł/do uzg. ☎0609-561-372.
VECTRA (1994) 1.8 +gaz, 2 poduszki, ABS, wspomaganie, hak, immobiliser, stan bdb, 12.600 zł. ☎0604

VECTRA 1.6 16V wspomaganie, klimatyzacja, (1996) gaz nowy, lekko uszkodzony tył, 16.500 zł. ☎0692-578-585

VECTRA 1.6 gaz (1993) 190 tys.km czerwony, 8.000 zł. ☎0502-269-222

VECTRA 1.6B (1992) sprowadzony zarejestrowany, 10.500 zł. ☎0506-177-946

VECTRA 1.6i gaz (1991.11) szary metalik, stan bdb, 10.000 zł. ☎(0-86)212-01-19

VECTRA 1.7 D (1991), srebny met. 9.500 zł. ☎(0-85)719-75-08, 0694-772-302.

VECTRA 1.7 TD, stan idealny, garażowany, serwisowany, Ełk. 14.900 zł. ☎(0-87)620-13-09, po 19.00.

VECTRA 1.7D (1990) srebrny metalik, stan db, szyberdach, c. zamek, zimówki, 8.500 zł. ☎0509-434-382.

VECTRA 1.7D (1993), c. zamek, wspomaganie, 8.700 zł. ☎0693-103-790.

VECTRA 1.7D (1993), wspomaganie, c. zamek, 12.000 zł. ☎0607-289-947.

VECTRA 1.7D, (1989), stan bdb, świeżo sprowadzony, 8.000 zł. ☎(0-87)565-33-30.

VECTRA 1.7TD (1995), stan bdb, sprowadzony, zarejestrowany, alufelgi, wspomaganie, 14.500 zł do uzg. ☎0697-523-072.

VECTRA 1.7TD (1996) sprowadzony, gotowy do rejestracji, 2xairbag, wspomaganie, ABS, 19.000 zł. ☎(0-85)742-38-01, 0603-424-736

VECTRA 1.7TDI (1996), bezwypadkowy, sprowadzony, zarejestrowany, stan bdb, 20.500 zł. ☎0693-705-524.

VECTRA 1.8 (1991), 6.800 zł. ☎0607-392-490.

VECTRA 1.8 (1991), zarejestrowana, dodatki. ☎(0-86)212-51-43, ☎0-604-558-701.

VECTRA 1.8 (1992), zarejestrowana, 9.900 zł. ☎0500-280-810.

VECTRA 1.8 (1994), zielony metalik, wspomaganie, ABS, 2x airbag, c. zamek, szyberdach, 11.800 zł. ☎0606-156-494.

VECTRA 1.8 +gaz (1990), wspomaganie, szyberdach, alufelgi, stan bdb, hak, 7.800 zł. ☎(0-87)566-35-61.

VECTRA 1.8 hacbek, (1991), automatik, wersja CD, ABS, wspomaganie, c. zamek, zarejestr. 9.000 zł. ☎0501-956-111.

VECTRA 1.8i (1991), bogate wyposażenie, platynowy metalik, 8.800 zł. ☎(0-87)610-62-67, 0508-669-808.

VECTRA 2,0 16V kombi, (1998), bogate wyposażenie, alufelgi, do zarejestrowania, 25.000 zł. ☎(0-85)749-58-90.

VECTRA 2,0D 16V, (1998), kombi, klimatyzacja, 28.300 zł. ☎0508-145-996..

VECTRA 2.0 (1990), 10.000 zł. ☎(0-87)566-30-75.

VECTRA 2.0 (1990), pełna elektryka, c. zamek, ABS, stan bdb, 8.500 zł do neg. ☎0601-367-566.

VECTRA 2.0 (1992), ABS, radio CD, 12.500 zł. ☎0504-488-212.

VECTRA 2.0 (1992), ABS, radio CD, alarm, immobiliser, stan bdb, 11.000 z. ☎(0-86)472-12-32, 0504-488-212.

VECTRA 2.0 +gaz (1991), c. zamek, alufelgi, 7.500 zł. ☎0504-050-935.

VECTRA 2.0 +gaz (1992), sprowadzony, zarejestrowany, klimatyzacja, alarm, c. zamek, 11.000 zł. ☎0880-093-019.

VECTRA 2.0 +gaz (1994), c. zamek, alufelgi, autoalarm, wspomaganie, radio, 10.600 zł. ☎0501-375-251.

VECTRA 2.0 +gaz (nowy) (1990), pełna dokumentacja, bogate wyposażenie, sprowadzony w czerwcu, 9.000 zł. ☎(0-87)568-13-23.

VECTRA 2.0 16V +gaz (1995), pełne wyposażenie oprócz skórzanej tapicerki, 13.500 zł. ☎0602-351-392.

VECTRA 2.0, 196 KM, (1989), atrakcyjny wygląd, bogate wyposażenie. 7.600 zł. ☎0607-976-397.

VECTRA 2.0, gaz, (1994), 13.500 zł. ☎0607-733-297.

VECTRA 2.0+ gaz, (1994), ABS, el. szyby, c. zamek, wspomaganie, stan idealny. 10.400 zł. ☎0600-223-990.

VECTRA 2.0TDI, 102 KM, (1999/98), klimatyzacja, alufelgi, drewno, bogate wyposażenie, 27.500 zł. ☎0604-052-727.

VECTRA A (1991), alufelgi, central, szyber, wspomaganie, opłacony, stan bdb, 6.900 zł. ☎0-605-541-848.

VECTRA B (1995.12) 1.6B, 18.500 zł. ☎0608-431-315

VECTRA B (1996) 1.7TD intercooler pełna elektryka, książka serwisowa, sprowadzony, 17.500 zł. ☎(0-86)272-55-15, 0602-457-922

VECTRA B +gaz (1998/99) alufelgi, 4xairbag, klimatyzacja, szyberdach, ABS, elektryka, 28.000 zł. ☎0600-197-393.

VECTRA B 1.6 16V (1999) sprowadzony, klimatronic, elektryka, 4 poduszki, 25.200 z ł. ☎0600-277-261.

VECTRA B, 1,7TD (1996) stan idealny, 22.000 zł. ☎(0-86)277-55-67.

VECTRA B, 1,8 (1997) ABS, 2 poduszki, el. szyby, stan bdb, 28.000 zł. ☎(0-86)278-26-02, 0505-377-665.

VECTRA B, 1.6 16 V, gaz, krajowy, ABS, c. zamek, wspomaganie, airbak. 23.800 zł. ☎0608-703-203.

VECTRA B, 2,0DTI, (1998.12), 5-drzwiowy, pełna opcja, 29.200 zł. ☎0508-145-996..

VECTRA GT, 2.0i, gaz, (1992), czerwony, ABS, alufelgi, wspomaganie, centralny, alarm, 7.700 zł. ☎(0-85)732-80-49, 0880-255-800.

VECTRA kombi 1.6 16V (1997), salonowy, wyposażony, 28.000 zł. ☎0602-266-209.

VECTRA kombi CD (1996/97) I rejestracja, pełna opcja, 19.000 zł. ☎0607-299-318.

VECTRA sedan 1.6i (1994) czarny metalik, 6-miesięcy w RP, stan bdb, bezwypadkowy, 11.000 zł. ☎(0-87)516-17-69.

VECTRA sedan GL plus 2.0 16V +gaz (1998), bogate wyposażenie, 28.900 zł. ☎(0-87)620-66-17, 0889-160-110.

VECTRA srebrny metalik (2000) 2.0 gaz, CDX klimatronic, abs, elektryka, TC, garażowany, 31.500 zł. ☎0693-379-572

VECTRA, (1996), 1,6, 19.300 zł. ☎(0-85)711-47-69, 0505-524-929.

VECTRA, (1996), 2,0, klimatyzacja, pełna elektryka, sprowadzony, 20.900 zł. ☎0600-879-067..

VECTRA, (1998), serwisowany, c. zamek, bordo met., el. szyby, zakupiony- salon, bezwypadkowy. 20.000 zł. ☎0504-776-364.

VECTRA, (2000), 1,4, nowy gaz, pełna elektryka, klimatyzacja, alufelgi, ABS, salon, 24.000 zł. ☎0888-734-874..

VECTRA, (2000), 1,6 16 V, zielony met., pełna opcja. 35.000 zł. ☎(0-87)565-09-02.

VECTRA, 1,6 (1992) c. zamek, ABS, wspomaganie, granat metalik, stan db, 6.000 zł. ☎0500-810-900.

VECTRA, 1,6 (1996) 19.200 zł. ☎(0-85)711-47-69, 0505-524-929.

VECTRA, 1,6B, (1989), ABS, c. zamek, wspomaganie, 5.500 zł. ☎(0-85)661-85-70.

VECTRA, 1,7TDS, (1996), sprowadzony, lekko uszkodzony, 15.500 zł. ☎0600-879-067..

VECTRA, 1,8 +gaz, srebrny (1994) 10.000 zł. ☎0500-581-430.

VECTRA, kombi, 1,6, alufelgi, pełna opcja bez skóry, (2001), homologacja ciężarowa, 33.000 zł. ☎(0-86)473-86-85, 0506-086-685.

VECTRA, metalik zielony, (1999), 4x airbag, immobiliser, wspomaganie, I właściciel, 27.500 zł, do uzgodnienia. ☎0601-894-678.

VIVARO, uszkodzony, (2002) 45.000 zł. ☎0604-960-458.

WECTRA 1992 rok, 1.8 benzyna, ABS, wspomaganie, centr. zamek, ALU, szyberdach, cena 5.300 zł. plus opłaty, ☎0501-125-968

❑ PEUGEOT

106 XT 1.4B (1997), 45 tys.km., pełna elektryka, stan idealny, 15.700 zł. ☎(0-85)743-16-23, ☎0-660-223-020.

106, 1,0, (1996.12), 3-drzwiowy, 12.400 zł. ☎(0-85)719-74-55..

205 (1984) I rej 1985.10, 1.8D hak, szyberdach, 5 drzwiowy, 2.900 zł. ☎0603-253-628

205 (1988) biały 1.1B, 3.600 zł. ☎0500-262-817

205 1.8D (1987), 2.900 zł. ☎0504-297-739.

205, (1987), granatowy, el. szyby, c. zamek, stan silnika bdb, 2.500 zł. ☎0603-600-069.

205, 1,4, gaz, 5-drzwiowy, (1986), Białystok, 3.200 zł. ☎(0-85)868-46-20.

205, 1.8 D (1984), uszkodzony silnik. 1.000 zł. ☎0505-301-140.

206 (1999) 1,1, 3 drzwi, bezwypadkowy, krajowy, 19.900 zł. ☎0606-729-606.

206 minstral 1.4 (2003) I właściciel, bezwypadkowy, salon, 37.000 zł do uzg. ☎0697-097-997.

206, (1999), salon, 19.000 zł. ☎0604-584-029.

206, (2000), 1,4, nowy gaz, pełna elektryka, klimatyzacja, alufelgi, ABS, salon, 24.000 zł. ☎0888-734-874..

206, 1,1, (1998/99), I właściciel, 5-drzwiowy, 21.800 zł. ☎(0-85)683-36-53..

206, 1.4, (VII.2003), klimat., 2 poduszki, 2x airbak, el. szyby, alufelgi, radio. 37.000 zł. ☎0697-097-997.

206XR 1.1 (2000), airbag, c. zamek, el. szyby, wspomaganie, serwisowany, bezwypadkowy, 24.000 zł. ☎0693-390-233.

305 1.9D (1985) hak, szyberdach, stan db, 1.800 zł. ☎(0-85)731-07-19.

306 (1997) 1.4 4-drzwiowy, niebieski, 14.000 zł. ☎0502-413-548.

306 1,6, (1999), ABS, 2xairbag, el. szyby, szyberdach, c. zamek, alufelgi, 18.300 zł. ☎0504-627-757.

306 1.4 gaz na gwarancji (1996) 12.000 zł zamiana na diesla. ☎(0-86)278-51-24.

306 1.6 (1994) biały, wspomaganie kierownicy, c. zamek, alufelgi, elektryka, radioCD, 10.000 zł. ☎0501-795-597.

306 1.9D (1997) biały, 5-drzwiowy, stan bdb, 18.500 zł. ☎0505-003-190.

306 hasky, 1,6 (1999) ABS, c. zamek, wspomaganie, I właściciel, salonowy, 22.000 zł. ☎0604-477-692.

306 XN (1998), salon, stan bdb, 19.900 zł. ☎0504-964-837, (0-85)711-13-47 wieczorem

306, (1993), 1.4 B, el. szyby, c. zamek. 9.000 zł. ☎0601-813-866.

306, (1994), 98 tys./km, czerwony, stan idealny. 10.500 zł. ☎0694-796-618.

306, (1996), 13.200 zł. ☎(0-85)711-22-22, 0698-894-930..

306, 1,9D, 68KM, 157 tys. km (1997) autoalarm, centralny, radio, 5-drzwiowy, 17.500 zł. ☎(0-85)675-59-44, 0509-346-349.

307, 1,4HDI, (2002), 6x airbag, srebrny metalik, stan idealny, 38.900 zł. ☎0503-015-428, (0-85)711-86-28..

309 1.9D (1992), 7.500 zł. ☎0694-768-417.

309 GLE 1.9D (1987), stan db, 2.000 zł. ☎0503-570-864

309, 1,9D, (1989), wisniowy, stan db, 3.000 zł, zamiana. ☎0888-535-420.

309, 19D, (1992), 6.200 zł, lub zamiana na wiekszy, tempra, scorpio, omega, Białystok. ☎0608-435-569.

405 (1991) 1.9 gaz, stan bdb, 8.500 zł. ☎(0-87)563-82-34

405 1,4, gaz, (1994), 10.000 zł, zamiana na kombi. ☎(0-86)261-90-41.

405 1.6 (1994), 10.000 zł. ☎0695-254-539.

405 1.6 +gaz (1991), 7.000 zł. ☎(0-87)520-19-21.

405 1.8TD (1991), bogato wyposażony, 10.000 zł. ☎(0-86)472-12-32.

405 1.9D 3.500 zł. ☎(0-86)271-71-46, 0692-080-619

405 GL 1.4 +gaz (1992), 6.500 zł. ☎(0-87)425-16-11.

405 kombi (1992) świeżo sprowadzony, 1,9D, przyg. do rej., 7.000 zł. ☎(0-87)563-04-07.

405 kombi (1994) 2.0 gaz, wspomaganie, klimatyzacja, 10.000 zł. ☎0601-882-420

405 kombi (Lrej 1992) 1.9B gaz, c. zamek, alarm, 5.500 zł. ☎0693-535-445

405 kombi 1.9SRI (1990), automat, c. zamek, pełna elektryka, welur, hak, 8.300 zł. ☎0607-392-490.

405 kombi, 1,9TD (1992) 5.000 zł, Ostrołęka. ☎0609-166-078.

405, 1,4, gaz, (1994), 16.000 zł, zamiana. ☎(0-86)261-90-41.

405, 1.9 D, (1989), stan db, czarny met., kombi. 5.500 zł. ☎0508-468-864.

405, 1.9, składak, (1989/95). 6.000 zł/zamiana na mniejszy. ☎(0-87)642-36-03, po 15.00.

405, 2,0 (1992) SLI, got. do rej., 7.000 zł. ☎0698-141-764.

405, 2,0 16V (1988) sportowy, 150KM, 8.000 zł. ☎0503-763-079.

406 (1992) granatowy metalik, 1.9SRI 7.000 zł. ☎0696-765-777

406 2.0 (1996), podgrzewane fotele, 2x airbag, klimatyzacja, komputer, 16.500 zł. ☎(0-87)621-33-00.

406 3.0 V6 24V +gaż (1997), bogate wyposażenie, Ełk, 25.000 zł. ☎(0-87)619-64-98, 0605-107-964.

406, (1999), 3,0B, bordo, stan idealny, welur, pełna elektryka, serwisowany, salon, 41.000 zł. ☎0603-701-679.

406, 1,9TD, (1996), 16.800 zł. ☎(0-86)475-01-27, 0602-347-456..

505 D, na części lub w całości, 1.500 zł. ☎(0-85)814-16-31.

605 (1991) 2,0 gaz, c. zamek, el. szyby, alufelgi, 9.500 zł. ☎0606-475-961.

605 (1992) na części, 10-1.000 zł. ☎(0-85)730-98-81, 0606-260-696.

605 2.0SL (1992), c. zamek, szyberdach, el. szyby, immobiliser, Ełk, 12.500 zł. ☎0502-991-888.

605 SRI (1993) pełna elektryka, klimatyzacja, lekko uszkodzony, zarejestrowany, 7.200 zł. ☎0500-663-965

605, 2,0 +gaz (1996) pełna elektryka, ABS, klimatyzacja, zadbane wnętrze, 19.000 zł. ☎0608-122-008.

605, 2,0 16V, gaz, (1995), klimatyzacja, pełna elektryka, airbag, ABS, 18.500 zł. ☎0608-122-008..

605, 3,0SV24 (1992) gaz, skóra, klimatronic, alufelgi, odcięcie zapłonu elektroniczne, pełne wyposażenie, 9.000 zł. ☎0888-332-601.

BOXER 2.5 TD. 20.500 zł. ☎0503-326-096.

BOXER 2,2 HDI, (2003.10), uszkodzona szyba i łozysko w przednim kole, 47.500 zł. ☎0888-723-894.

BOXER, 1,9D, (1999), blaszak, 25.500 zł. ☎0600-879-064..

J5 2.5D (1989), stan bdb, długi, wysoki, 10.500 zł. ☎0506-775-705.

KOMBI 405 (1993) 2.0, stan db, zarejestrowany, karta pojazdu, eelktryka, abs, 7.700 zł. ☎(0-85)749-55-17

PARTNER 1.4 (1999), airbag, wspomaganie, el.szyby, c. zamek, radio, faktura vat, 22.500 zł. ☎0602-495-331.

PARTNER 1.9 D, biały, szyberdach, wspomaganie, c. zamek, (1999). 22.000 zł. ☎0695-764-081.

PEUGEOT 406 sedanm 2,0HDI (2000) do sprowadzenia, 4850 Euro. ☎(085)743-16-23, 0606-174-161.

PEUGEOT J-5 2,5 TD (1989) stan dbd, długi, wysoki, hak; 5.000 zł. ☎0501-776-456.

❑ POLONEZ

(1984) gaz, hak, na chodzie, zarejestrowany, 800 zł. ☎(0-85)716-10-89, 0603-614-539.

(1987) gaz, 400 zł. ☎0502-610-374.

(1988), gaz, hak, garażowany, 1.200 zł. ☎(0-85)732-89-19.

(1988), gaz, hak, opłacony, blacharka do remontu, silnik- bdb. 800 zł. ☎0605-626-201.

(1989), gaz, Suwałki, 1.000 zł. ☎(0-87)565-55-37.

(1989). 1.000 zł. ☎0506-246-564.

(1990) + 2 na części, 800 zł. ☎(0-85)710-80-46.

(1990) gaz, el. szyby, 800 zł. ☎0695-614-567.

(1990) stan db, 1.500 zł. ☎0501-288-414.

(1990), Suwałki, 1.500 zł. ☎(0-87)567-42-88.

(1991). 1.500 zł. ☎0692-269-552.

(1992) 1.5 gaz, hak, stan, db, 1.500 zł, okolice Lipska. ☎0606-401-268.

(1992) 3 mies. gaz, zielony metalik, 2.200 zł. ☎(0-85)663-54-44.

(1992) zielony, hak, spojler, lotnicze fotele, 1.000 zł. ☎0694-803-620

(1992), gaz, stan idealny, okolie Suwałk. 3.700 zł. ☎0506-137-161.

(1992). 1.500 zł. ☎0692-269-552.

(1992). 2.200 zł/zamiana. ☎(0-85)663-54-44.

(1993) silnik rovera 1.4, gaz, hak, 2.500 zł zamiana na materiał budowlany. ☎(0-87)641-23-88.

(1994) 1.5 +gaz, stan bdb, 1.800 zł, Suwałki. ☎0607-552-199.

(1994) 2.000 zł. ☎0603-817-328

(1994) 2.400 zł. ☎(0-85)715-53-88

(1994) gaz, 2.500 zł. ☎(0-86)476-08-80.

(1994) stan bdb, silnik idealny, nowy gaz, alarm, c. zamek, el. szyby, 3.400 zł. ☎(0-86)277-50-94.

(1994), 1,6, 2.000 zł. ☎0507-712-760.

(1994), 1.000 zł. ☎(0-85)718-89-17, po 18.00.

(1994), 1.000 zł. ☎0507-712-760.

(1995) gaz, 4.500 zł zamiana na droższy. ☎(0-87)567-28-35.

(1995) zieony metalik, 3.600 zł. ☎0608-503-671

(1995), 1,6, gaz, zielony metalik, blokada skrzyni, 4.000 zł. ☎0603-989-198.

(1997), caro Plus, zielony metalik, gaz. 5.200 zł. ☎0509-130-262.

(1999), gaz, stan bdb, 70 tys./km. 7.900 zł/zamiana. ☎0507-130-520.

1,4 stan db, 2.300 zł. ☎(0-85)715-50-25.

1,5 (1989) gaz, stan db, 1.300 zł. ☎(0-86)271-76-11.

1,5 (1989) stan bdb, 1.300 zł. ☎(0-87)568-34-90.

1,5 (1991) 1.500 zł. ☎0503-511-628.

1,5, (1990), 1.400 zł. ☎(0-85)650-52-72.

1,5, gaz, (1994), 4.300 zł. ☎0502-710-423.

1,6 (1989/92) hak, 1.500 zł. ☎(0-85)721-63-53.

1,6 (1991) gaz, alarm, zderzaki caro plus, czarny, remontowany, 2.700 zł/zamienię na 2,0. ☎0693-304-997.

1,6 (1993) 2.000 zł. ☎(0-85)656-85-46.

1,6 GLE, (1994), gaz, hak, alarm, srebrny metalik, Suwałki, 3.200 zł, do uzgodnienia. ☎0697-951-154.

1,6 GLI, gaz, (1996), 5.200 zł. ☎(0-85)715-59-68..

1,6, (1995), gaz, 107 tys. km, bordo metalik, alarm, blokada skrzyni, 6.000 zł. ☎0502-646-185.

1,9D, (1994), stan bdb, hak, blokada, 4.900 zł, do uzgodnienia. ☎(0-85)731-08-75, 0604-294-896.

1,9D, (1995), stan bdb, grafitowy metalik, 103 tys. km, 4.200 zł. ☎(0-85)653-39-52.

1,9GLD, D (1992) 2.200 zł. ☎(0-87)428-04-19, 0692-187-597.

1.5 (1988) gaz, hak, opłacony, blachy stan średni, silnik bdb, 1.000 zł. ☎0506-462-121

1.5 (1991.12), 1.400 zł. ☎(0-85)715-67-59

1.5 (1992), stan db. 3.000 zł/do neg. ☎0606-258-335.

1.5 +gaz (1993), stan bdb, 2.900 zł do uzg. ☎(0-87)569-44-08.

1.5 caro, inst. gaz., stan db. 3.200 zł. ☎0602-360-867.

1.5 GLI (1994) 1.500 zł. ☎(0-85)749-26-97

1.5, (1990), przejściówka, stan db. 1.200 zł. ☎(0-85)650-51-48, 650-51-78.

1.5, (1990), stan db. 1.000 zł. ☎(0-87)425-30-76.

1.5, gaz, (1990), bez opłat. 900 zł. ☎0509-321-452.

1.5, ubezp.+ przegląd, gaz, (1987), stam tech. bdb, silnik do remontu. 800 zł. ☎(0-87)569-32-07, 0506-742-363.

1.6 (1993) w całości na części, 1.500 zł. ☎(0-85)731-32-00.

1.6 (1994), +opony zimowe, 3.000 zł lub zamiana. ☎(0-87)567-42-44.

1.6 +gaz (1992), przejściówka, Olecko, 850 zł. ☎(0-87)523-94-29.

1.6 +gaz (1993), stan bdb, 3.500 zł. ☎(0-87)520-67-54.

1.6 +gaz (1995), stan bdb, 4.500 zł. ☎(0-87)520-67-54.

1.6 gaz (1994) 2.500 zł. ☎0602-359-627.

1.6 GLI, (1996), nowy gaz, stan bdb. 4.100 zł/zamiana na ciagnik rolniczy, Fiata 126P ☎(0-86)277-52-73.

1.6 GLI+ gaz, (1995), alufelgi. 4.000 zł. ☎(0-87)629-84-33.

1.9 D, (1995), opony zimowe, przegląd, hak, blokada skrzyni. 4.300 zł. ☎(0-85)730-92-47, 0501-646-253.

525I E-28, (1985), stan db, gaz, 3.600 zł. ☎0509-136-825.

ATU (1996) 1.6 +gaz, 4.700 zł. ☎0507-759-762, (0-87)567-11-05 po 19:00.

ATU (1996) I właściciel, stan bdb, 5.200 zł. ☎0698-640-719.

ATU (1996) stan idealny, gaz, 6.500 zł. ☎(0-85)719-72-96.

ATU (1997) gaz, alarm, blokada skrzyni, 6.000 zł. ☎0694-187-144.

ATU 1,6 (1996), ☎(087)565-05-98.

ATU 1.6 (1996), alarm, c.zamek, garażowany, eksploatowany prze kobietę, stan idealny, 5.600 zł. ☎(0-87)610-92-23.

ATU 1.6 +gaz (1996), 4.400 zł. ☎0507-759-762.

ATU 1.6 +gaz (19970, wspomaganie, +opony zimowe, radio, 7.700 zł. ☎(0-87)423-91-46.

ATU 1.6 +gaz (1998), 7.200 zł. ☎(0-87)423-05-86.

ATU 1.6 gaz (1996) 5.800 zł. ☎0502-260-713.

ATU 1.6 GLi gaz (1997) nowe opony, I właściciel, uszkodzony błotnik, drzwi, 4.800 zł. ☎0603-051-495.

ATU 1.6 GSI, hak, wspomaganie. 8.000 zł. ☎(0-85)833-17-83.

ATU 1.6, alarm, multi-lock, I właściciel, 4.500 zł. ☎0502-021-390.

ATU gaz (1997) 6.300 zł. ☎(0-85)711-13-43.

ATU plus (1997) alarm, c. zamek, nowe opony zimowe, garażowany, radio, 6.800 zł. ☎(0-85)663-47-85, 0691-982-493.

ATU Plus (1997), gaz, pilnie. 6.800 zł. ☎(0-85)663-20-06.

ATU plus (1998) 1,6GSi, gaz, alufelgi, platynowy metalik, stan bdb, 6.800 zł. ☎(0-86)478-15-27.

ATU plus (1999) I właściciel, 34 tys. km, oryginał, alufelgi, alarm, 10.500 zł. ☎0698-640-719.

ATU plus 1.4 (1997.12) nowy gaz, nowe opony, uszkodzony silnik, 4.900 zł. ☎0603-302-662

ATU plus 1.6 (1997/XII) stan bdb, srebrny metalik, 6.500 zł. ☎(0-87)641-42-49 po 18:00.

ATU plus gaz (1997), zamiana, 7.000 zł. ☎0506-796-625

ATU pLUS z gazem (1998/99), alarm, c. zamek, blokada, karta pojazdu -7700 zł. ☎(086)216-92-54.

ATU plus, (1997), 1,6 gaz roczny, 6.000 zł. ☎(0-87)567-49-45.

ATU plus, (1997/98), gaz, 4.500 zł. ☎(0-85)650-15-89..

ATU plus, 1,6, (1997), gaz, wspomaganie, c. zamek, alarm, immobliser, bezwypadkowy, 7.800 zł. ☎(0-85)744-41-97.

ATU, 1,6i, gaz, (1996/97), blokada skrzyni, immobiliser, hak, I właściciel, 6.500 zł. ☎(0-85)656-13-82, 0697-213-701.

ATU, 6.600 zł. ☎(0-87)566-75-75.

CARO (1991) 1.6, 1.500 zł. ☎0507-759-762, (0-87)567-11-05 po 19:00

CARO (1991) stan db, roczny gaz, granatowy, 1.350 zł. ☎(0-86)277-50-94.

CARO (1992) gaz, 1.800 zł. ☎(0-86)476-42-55

CARO (1992) gaz, hak, elektryczne szyby, stan db, pilnie, 2.500 zł. ☎0508-725-173

CARO (1992) gaz, hak, stan bdb, 2.000 zł. ☎(0-85)716-54-80, 0660-878-803.

CARO (1992) platynowy metalik, roczny gaz, stan bdb, 1.800 zł. ☎(0-87)567-28-05.

CARO (1992), na chodzie okolice Sejn, 600 zł. ☎(087)516-55-44.

CARO (1992), na chodzie okolice Sejn, 600 zł. ☎(087)516-55-44.

CARO (1993) 1.5 gaz, stan bdb, Ełk, 3.600 zł. ☎(0-87)610-29-51

CARO (1993) 1.6 granatowy, hak, stan db, 1.500 zł/do uzg. ☎0660-044-498

CARO (1993) roczny gaz, zimowe opony, 1.800 zł. ☎(0-87)611-25-99.

CARO (1993), czerwony, blacharka do remontu. 800 zł. ☎(0-86)277-49-05.

CARO (1993), gaz, stan idealny, zadbany, opony zimowe, ubezp. OC (XII.2005). 3.000 zł. ☎0697-529-944.

CARO (1993), stan bdb. 2.600 zł. ☎(0-87)644-90-11.

CARO (1994) 1,6GLi, szary metalik, kubełkowe siedzenia, stan bdb, 2.200 zł. ☎(0-86)272-59-20.

CARO (1994) gaz, 2.000 zł. ☎0607-608-722

CARO (1994) gaz, metalik ciemna zieleń, 94 tys. km, 3.400 zł. ☎(0-86)478-16-87.

CARO (1994), 1.6, nowe opony, hak, gaz, silnik po remoncie. 3.000 zł. ☎(0-85)737-35-50.

CARO (1994), gaz, czerwony. 2.500 zł. ☎0502-735-291.

CARO (1995) +gaz, stan bdb, 4.000 zł. ☎(0-86)277-52-36.

CARO (1995) 70 tys. km, stan idealny, turkus metalik, 3.300 zł. ☎0660-281-914.

CARO (1995) gaz, 2.200 zł. ☎(0-86)270-02-69.

CARO (1995) gaz, stan bdb, 4.500 zł. ☎(0-86)271-75-61, 0880-129-524.

CARO (1995), 137.000 km, instalacja gazowa, bordo, II właściciel, 4.000 zł. ☎0-604-551-817.

CARO (1996) 1.800 zł. ☎0505-808-010.

CARO (1996) autogaz, alufelgi, 4.500 zł. ☎0503-434-927.

CARO (1996), burgund metalik, I właściciel, hak, alarm, c. zamek, stan bdb, 6.000 zł. ☎(0-87)620-03-50.

CARO (1996), gaz, c. zamek. 3.900 zł. ☎0505-820-506.

CARO (1997) na części, 20-150 zł. ☎0508-372-630

CARO (1999) I właściciel, 52 tys. km, 9.000 zł. ☎0508-188-828.

CARO (2002) gaz, alarm, 16.500 km, 16.300 zł. ☎0606-425-388.

CARO 1,5 (1992), sprawny, okolice Sejn, 600 zł. (087)516-55-44.

CARO 1,5, (1992), gaz, wiśniowy, I właściciel, hak, 2.000 zł. ☎(0-86)272-15-39.

CARO 1,5, gaz, (1994), granat, nowe opony, zadbany, stan bdb, 3.100 zł. ☎(0-85)661-53-06, 0889-570-991.

CARO 1,5+ gaz (gwarancja), (1994), hak sprzedam lub zamienię na mniejszą pojemność, 3.500 zł. ☎(087)566-75-96.

CARO 1,6 (1995) gaz, hak, stan db, 4.700 zł. ☎(0-85)716-53-23.

CARO 1,6 GLI, (1995)+ gaz (2 lata), zielony metalik, stan bdb. okolice Suwałk, 4.400 zł. ☎0691-061-264.

CARO 1,6, (19950, gaz, hak, 3.200 zł. ☎(0-85)743-40-74.

CARO 1,6, gaz, (1993), 3.000 zł, lub zamiana na żuka. ☎(0-85)716-78-99.

CARO 1,6+ gaz (1995), korozja na błotnikach, 2.700 zł. Suwałki, ☎0502-099-637.

CARO 1,6GLE, zimówki, hak, bordo metalik, stan db, 2.500 zł, do negocjacji. ☎(0-85)721-92-93.

CARO 1,9D, (1996), 85.000 km, stan bardzo dobry, 5.850 zł. ☎0504-856-316, 0880-859-619.

CARO 1.4 (1994) c. zamek, blokada skrzyni bigów, 2.700 zł. ☎(0-87)569-44-44.

CARO 1.4 +gaz (1995), 4.000 zł. ☎0507-140-697.

CARO 1.4, Rover, (1994), zielony, hak. 2.700 zł. ☎(0-85)712-20-75.

CARO 1.5 (1993) hak, gaz, 1.500 zł. ☎(0-86)476-21-08 po 16:00, 0606-146-899.

CARO 1.5 +gaz (1992.11), 2.900 zł. ☎0604-405-075.

CARO 1.5 +gaz (1992.11), hak, 2.500 zł. ☎(0-87)621-07-77.

CARO 1.5 B GLI, (1993). 1.000 zł. ☎(0-86)275-02-65.

CARO 1.5 gaz, stan bdb (1992) 1.700 zł. ☎0509-238-325.

CARO 1.5 GLE, (1994), hak, stan db, w ciągłej eksploatacji. 1.800 zł. ☎(0-85)711-17-57.

CARO 1.5, roczny gaz, hak, stan bdb. 3.000 zł/do uzg. ☎0698-704-442.

CARO 1.5GI (1993) benzyna, 1.000 zł. ☎(0-86)275-02-65

CARO 1.6 (1991), 1.500 zł. ☎0507-759-762.

CARO 1.6 (1994), metalik, autoalarm, sran bdb, 2.200 zł. ☎(0-86)272-59-20.

CARO 1.6 (1995) 3.500 zł. ☎(0-87)641-41-34.

CARO 1.6 +gaz (1992), 1.600 zł. ☎0505-695-198.

CARO 1.6 +gaz (1993), el. szyby, autoalarm, 2.000 zł. ☎0696-688-519.

CARO 1.6 +gaz (1993), srebrny metalik, auto alarm, radio, 3.000 do uzg. ☎(0-87)615-18-32, 0503-154-589.

CARO 1.6 +gaz (1995), 4.300 zł. ☎(0-87)523-01-00, 0503-085-215.

CARO 1.6 gaz (1995) 3.500 zł. ☎0600-445-259.

CARO 1.6 gaz, (1992) 1.300 zł. ☎(0-85)721-91-97 po 15.00

CARO 1.6 GLI (1996) 86 tys. km, autoalrm, c. zamek, blokada skrzyni, 4.500 zł. ☎(0-85)661-61-84

CARO 1.6 GLI +gaz (1998), czerwony, alufelgi, radio, I właściciel, 7.500 zł. ☎(0-87)423-05-86.

CARO 1.6 GLI nowy gaz (1995) zielony, bez śladów korozji, stan idealny, 4.600 zł. ☎(0-86)277-51-26

CARO 1.6 GLI+ gaz, (1996), stan db. 3.800 zł. ☎(0-85)712-91-60.

CARO 1.6, matalik. 2.200 zł. ☎0504-073-009.

CARO 1.9D (1992), stan bdb, Ełk, 3.000 zł. ☎(0-87)0602-649-088.

CARO 1.9D (1995), stan bdb, 6.200 zł. ☎(0-87)644-53-72, 0609-033-585.

CARO gaz (1994) stan bdb, bezwypadkowy, 3.800 zł. ☎0500-440-542

CARO gaz 1.5 zamiana na żuka z gazem, 2.200 zł. ☎0505-338-812

CARO plus (1995) gaz, nowe opony letnie, pompowane przednie fotele, 3.800 zł. ☎(0-86)270-16-03, 0694-286-407.

CARO plus (1997) oliwka, gaz, c. zamek, 6.500 zł. ☎0506-136-800

CARO plus (1998) GSI gaz, do małego remontu, 2.500 zł. ☎0887-145-213

CARO plus (1999) 1,6GLi +gaz, 39.000 km, I właściciel, stan bdb, 10.000 zł. ☎(0-85)654-63-80, wieczorem.

CARO plus (2000/2001) 1,6 +gaz, zielony metalik, nowe opony letnie, zimowe, 9.900 zł. ☎0604-651-727.

CARO plus 1,6 GSi +gaz (1998/99) 2 kpl opon, 7.300 zł. ☎(0-87)565-11-10.

CARO plus 1.6GSI (1998), złoty metalik, I rej. (1999), stan bdb, 6.800 zł. ☎0692-163-170.

CARO plus, (1997), 1.6, gaz, c. zamek, alarm, wspomaganie, hak, 6.500 zł. ☎0696-390-270.

CARO Plus, (1997), gaz, hak, wspomaganie, el. szyby, składak, Suwałki, pilnie. 3.900 zł. ☎0504-050-546.

CARO Plus, (1998), 1.6+ gaz, fioletowy met., stan bdb. 7.300 zł. ☎(0-86)216-67-33, 0888-211-870.

CARO plus, 1,6 (1997) srebrny metalik, wspomaganie, immobiliser, blokada skrzyni, I

TRAFFIC, 2,5TD, wysoki, (1991) stan bdb, 8.200 zł. ☎(0-86)271-76-88.
TRAFFIC, (1993), w całości lub na części. 4.000 zł. ☎0503-010-014.
V, 5- drzwiowy, (1989), sprowadzony. 3.600 zł. ☎(0-85)676-18-29, 0880-623-575.

ROBUR

DIESEL 4x4, wyciągarka (1992) składak, 4.000 zł zamiana. ☎0695-811-914.

ROVER

111 SLi, (1995), salon, 5-drzwiowy, szyberdach, airbag, c. zamek, pilot, 7.000 zł. ☎0607-960-486.
620, 2,0TDi (1995) stan bdb, wyposażenie, 17.000 zł. ☎0507-181-364, (0-85)656-09-88.
620, 2,0TDI, (1995), 20.700 zł. ☎(0-85)719-74-55..
620SDI (1995) c. zamek, 17.500 zł, pilnie. ☎0505-342-269, (0-86)476-11-95.
820I, (1993) na części lub w całości, 3.500 zł do uzg. ☎(0-86)271-56-60.

SEAT

AROSA 1.0i MPi (2001) srebrny metalik, alufelgi, alarm, wspomaganie, 21.800 zł zamiana na ciągnik. ☎(0-86)271-08-68.
CORDOBA (1994) stan db, 12.000 zł. ☎(0-86)219-31-01.
CORDOBA (1995) 1.9TD c. zamek, elektyryczne szyby, wspomaganie, szyberdach, stan idealny, 15.200 zł. ☎(0-85)730-18-82
CORDOBA (1997) salon, bezwypdkowy, 18.500 zł. ☎0606-607-095, 0502-503-370.
CORDOBA 1,4, (1997), niebieski metalik, 18.000 zł. ☎0692-535-460.
CORDOBA 1.4 (1996) metalik, stan bdb, 14.400 zł. ☎(0-85)716-37-44, 0502-176-971
CORDOBA 1.4 (1997), I właściciel +2 kpl kół, alarm, hak, radio, serwisowany, 15.500 zł. ☎(0-89)751-20-30
CORDOBA 1.4, (1993), stan bdb. 14.600 zł. ☎(0-86)272-54-91.
CORDOBA 1.4, (1994), stan bdb. 14.900 zł. ☎(0-87)561-22-11.
CORDOBA 1.6 (1993), Pilnie, 9.500 zł. ☎0509-206-304.
CORDOBA 1.6 (2002), 100KM, I właściciel, pełna opcja, salonowy, serwisowany, stan idealny, 37.300 zł. ☎0604-093-137.
CORDOBA 1.6 +gaz (1994), wspomaganie, szyberdach, 13.800 zł lub zamienię. ☎(0-87)642-30-68.
CORDOBA 1.8B gaz (1995) zielony metalik, c. zamek, szyberdach, poduszki, wspomaganie, 12.000 zł. ☎(0-85)716-16-72
CORDOBA 1.9D (1994) 14.000 zł. ☎0608-058-696.
CORDOBA 1.9TDI (2003), 52.000 zł. ☎(0-86)215-66-89, 218-27-74
CORDOBA CLX 1.4 (1994) stan idealny, alufelgi, nakładki progowe, tylny spojler, 13.500 zł. ☎0502-755-819
CORDOBA, (1994), 1,8, gaz, c. zamek, wspomaganie, el. szyby, alufelgi, radio, alarm, 14.000 zł. ☎0888-723-797.
CORDOBA, (1994), 1.9 D, wspomaganie kier., c. zamek, uszkodzone mechanizmy szyb. 11.500 zł. ☎0608-238-370.
CORDOBA, (1995), 1,8, gaz, c. zamek, wspomaganie, alufelgi, 15.400 zł. ☎0501-032-806.
CORDOBA, (1995), 1,9D, stan bdb, 14.000 zł. ☎0506-136-426.
CORDOBA, 1,4 (1995) stan db, 15.200 zł. ☎(0-85)661-37-22.
CORDOBA, 1.6, gaz, (1999). 25.500 zł. ☎(0-86)272-44-30, 0506-187-517.
CORDOBA, 1.8 B+ gaz, (1995), zielony meł., c. zamek, szyberdach, el. szyby. 12.500 zł. ☎0697-287-515.
CORDOBA, 2,0GTI, gaz, bogate wyposażenie, (1994), 13.500 zł. ☎(0-85)654-32-06..
IBIZA (1990) 1.2 pełny wtrysk, dużo nowych części, 3.600 zł. ☎0697-952-919
IBIZA (1995) 1.8i gaz, opony letnie, elektryczne szyby, uszkodzony prawy przedni błotnik, 12.000 zł. ☎(0-86)278-63-17
IBIZA 1,2, system porsche, (1994), składak, 6.300 zł. ☎0502-710-423.
IBIZA 1,4, (1998), salon, serwisowany, 5-drzwiowy, elektryka, welur, 18.300 zł. ☎0602-329-797.
IBIZA 1,4+ gaz (1999), 18.500 zł. ☎(087)566-48-28.
IBIZA 1,6 gaz, stan bdb, (1995), 12.000 zł. ☎(0-86)476-32-31.
IBIZA 1.2 (1988) uszkodzona piasta, 22.000 zł. ☎0693-596-452.
IBIZA 1.2 system porsche, (1991) 3 drzwiowy, 50 tys.km. hak, stan bdb, 8.000 zł. ☎(0-85)712-19-74
IBIZA 1.3i (1993/96) nowy model, metalik, radio, szyberdach, alarm, pilnie, Białystok, 6.900 zł. ☎0508-705-712
IBIZA 1.4 (1999), 1x airbag, wspomaganie, c. zamek, 60 tys. km, 16.500 zł. ☎0606-911-732.
IBIZA 1.4 (1999), airbag, c. zamek, alarm, radio +głośniki, I właściciel, salonowana, 20.900 zł. ☎0607-665-024.
IBIZA 1.4kat (1999), 2x airbag, radio +głośniki, I właściciel, salonowa, 20.900 zł. ☎(0-87)621-33-00.
IBIZA 1.5 (1993), c. zamek, el. szyby, niebieski metalik, alufelgi, Gi-życko, 5.800 zł. ☎0606-571-998.
IBIZA 1.9TDI 90 KM (1998) abs, elektryczne szyby, poduszka kierowcy, niebieski metalik, 19.500 zł. ☎0508-457-027
IBIZA 900, (1989), stan db, czarny, 5-drzwiowy, hak, Suwałki, 3.200 zł. ☎0504-979-502.
IBIZA, 1,4 kat, (1997), alarm, czerwony, 17.000 zł. ☎0603-992-328, po 17.00.
IBIZA, 1,9D (1996) stan bdb, sprowadzony z Niemiec, tydzień w kraju, 13.500 zł. ☎0661-641-306.
INKA (2000) salon Polska, 21.000 zł. ☎0607-159-110.
LEON (2003) 1.9 TDi, salon, uszkodzony bok, 30 tys. km, 29.500 zł. ☎0600-323-561.
SEAT cordoba 1.9D (1994), 11.500 zł. ☎(0-85)721-14-55, ☎0-608-122-010.
SEAT cordoba vario 1.6+ gaz, serwisowany, zadbany, nowy model, 22.000 zł. ☎0-501-265-816.
SEAT IBIZA 1,7D (1991) -4.500,- ☎(086)2190-282, 0606-389-471.
SEAT ibiza 1.4kat. (1996), alufelgi, wspomaganie kier, autoalarm, 11.000 zł. ☎0-600-942-496.
TOLEDO (2001) salonowy, klimatyzacja, elektryka, ABS, 34.900 zł. ☎0606-144-991.
TOLEDO 1,8SXE, (1996), gaz, welur elektryka, 2 komplety kół, 12.500 zł. ☎0509-188-028.
TOLEDO 1.6 (1994) sprowadzony, zarejestorwany, wspomaganie kierownicy, alufelgi, radiomagnetofon, c. zamek, alufelgi, 12.400 zł. ☎0604-592-583.
TOLEDO 1.6, (1995), gaz. 13.000 zł. ☎(0-86)272-67-77.
TOLEDO 1.8 (1992), 5.500 zł. ☎(0-87)523-83-35, 0503-113-151.
TOLEDO 1.8 (1993), pełne wyposażenie, sprowadzony, 5.800 zł. ☎0880-727-951.
TOLEDO 1.8 (1993), stan bdb, bogate wyposażenie, 8.700 zł do uzg. ☎(0-87)610-71-60 po 20.00, 0501-179-745.
TOLEDO 1.8 +gaz (1991), 8.400 zł do neg. ☎0602-723-042.
TOLEDO 1.9 TD (1993) wspomaganie, c. zamek, alarm, el. szyby, alufelgi, 11.200 zł. ☎(0-87)569-64-99.
TOLEDO 1.9D (1992), granatowy, wspomaganie, hak, c. zamek , 8.500 zł. ☎(0-87)610-00-40, (0-87)523-86-31.
TOLEDO 2,0, (1997), pełne wyposarzenie, 17.600 zł. ☎0509-774-997..
TOLEDO, (1992), czerwony, 1,8, gaz, c. zamek, szyberdach, 11.000 zł. ☎0504-055-387.
TOLEDO, (1993), czarny. 8.500 zł. ☎0505-506-324.
TOLEDO, (1997), 1.6, srebny met, gaz, ABS, alarm, wspomaganie, radio. 16.900 zł. ☎0608-487-014.
TOLEDO, 1,6 +gaz (1996) salonowy, 13.000 zł. ☎(0-85)661-83-95, 0606-409-325.
TOLEDO, 2,0 16V, GT, (1995), 150 KM, pełna opcja, 16.500 zł. ☎(0-85)719-74-55..
TOLEDO, 2,0GT +gaz, (1992) ABS, wspomaganie, c. zamek, el. szyby, lusterka, szyberdach, 9.500 zł. ☎0602-749-236.
TOLEDO, zielony met., 1.8 B+ gaz, hak, wersja GLX. 8.900 zł/do neg. ☎(0-87)641-22-52.

SEICENTO

(1990) 900 czerwony, c. zamek, 10.400 zł. ☎0608-048-706.
(1999) 900, 51 tys./km, uszkodzony, 6.000 zł. ☎(0-86)271-11-18
(1999), 13.000 zł. ☎0603-604-884.
(2000) stan bdb, nowy gaz, 12.300 zł. ☎(0-86)476-01-51, 0609-798-640.
(2000), inst. gaz., srebny met., immobil. radio- magnet. 12.500 zł. ☎0502-278-192.
(2001) 8 tys. km, bezwypadkowy, stan idealny, 14.000 zł. ☎(0-85)737-36-87.
(2002) bezwypadkowy, 17.500 zł. ☎0503-095-474.
(XII.2002), 16.000 zł. ☎(0-85)661-97-59, 0696-050-925.
1,1, (2000), el szyby, 12.500 zł, zamiana. ☎0503-197-291..
900 (1998), elektryka, 11.500 zł. ☎0606-390-706.
900 (1999) 37 tys.km. I właściciel, stan bdb, 12.900 zł. ☎(0-85)652-54-84
900 (1999) I właściciel, stan bdb, 9.600 zł. ☎0692-947-558, okolice Suwałk.
900 (1999), czerwone, 11.000 zł. ☎0698-801-857.
900 (2000) 40 tys.km. garażowany, I właściciel, autocasco do czerwca, c. zamek, 13.000 zł. ☎0608-395-811
900 (2000) 70.000 km, czerwony, immobiliser, radioodtwarzacz, książeczka gwarancyjna, salonowy, I właściciel, 13.500 zł. ☎0600-963-866.
900 SX, opny zimowe, alarm, stan idealny. 11.200 zł. ☎0692-600-059.
900, czerwony, (2000), immobiliser, radio, II właściciel, 11.200 zł. ☎0509-384-983.
900, gaz, (1999), homologacja na ciężarowy, 5- osobowy, stab bdb. 11.000 zł. ☎0505-850-176.
900+ gaz, (1998), granat met., el. szyby, c. zamek, alarm, 84 tys./km. 9.200 zł. ☎0502-644-325.
FAN, 900, gaz, (2000), 12.500 zł, do uzgodnienia. ☎0505-027-237.
SEICENTO 900 (2001), czarny, 14.600 zł. ☎(0-85)737-36-87.
SPORTING 1.1 +gaz (1999), el. szyby, alufelgi, c. zamek, +opony zimowe, Ełk, 13.500 zł. ☎0607-859-776.

SKODA

105 (1982) I właściciel, 700 zł. ☎(0-85)749-19-50
105 S, (1992), gaz, hak, kremowy, druga na części, 1.500 zł. ☎0660-336-961.
105, (1977), 1,3, stan db, 1.000 zł. ☎0603-420-501..
105S (1977) stan bdb, 1.000 zł. ☎0697-197-178.
105S (1977) stan bdb, brak badań, Wasilków koło B-stoku, 500 zł. ☎0697-197-178.
120 (1989), opłaty ważne, 800 zł. ☎(087)565-16-53 po 17.00.
120, (1988), stan idealny. 350 zł. ☎0695-032-346.
FABIA (2000) gaz, stan idealny, kierowca niepalący, 25.500 zł. ☎0506-160-734
FABIA 1,2 (2003), 29.500 zł. ☎(087)566-47-25.
FABIA 1,4 (2002), 26.500 zł. ☎(087)566-29-63.
FABIA 1,4 (2002), 26.500 zł. ☎(087)566-29-63.
FABIA 1.4 (2001.12), I właścicel, c. zamek, komplet kół zimowych, alarm, 21.000 zł. ☎0508-769-843.
FABIA 1.4 MPi (2000/01) 25.000 zł. ☎(0-86)277-52-42, 0508-826-266.
FABIA kombi 1.4MPI (2001) biały, bezwypadkowy, hak, 24.500 zł. ☎0609-899-009
FAVORIT (1992), uszkodzona, 1.500 zł. ☎0888-464-495.
FAVORIT (1993) kombi gaz, 6.300 zł. ☎(0-86)277-40-98
FAVORIT 135L (1991) gaz, stan db, zadbany, biały, pilnie. 3.800 zł/do uzg. ☎(0-85)657-95-50
FAVORIT, (1990), 3.000 zł. ☎(0-86)219-32-24.
FELICIA (1997), 11.500 zł. ☎(087)566-48-28.
FELICIA (1998) 1.3MPI zielony metalik, stan idealny, 15.000 zł. ☎(0-85)716-32-80 po 15.00
FELICIA 1,3 (1995) 10.000 zł. ☎0600-160-306.
FELICIA 1,3 (1998) 13.000 zł. ☎0606-559-353.
FELICIA 1,3, I właściciel, (1996), 10.500 zł. ☎0508-194-202..
FELICIA 1,3LXI, (1996), czerwona, immobiliser, alarm, salon, bezwypadkowy, 100 tys. km, 7.900 zł. ☎0695-753-330.
FELICIA 1,6 (1999), czerwona, wspomaganie, alarm, c.zamek, immobiliser, hak, airbag, 15.000 zł. Suwałki, ☎0509-635-845.
FELICIA 1.3 (1997) 7.500 km, po wypadku, 3.500 zł. ☎0880-343-259.
FELICIA 1.3, I właściciel, gaz, alufelgi, centralny, opony zimowe, radiomagnetofon, 85.000 km, 12.900 zł. ☎0600-056-086.
FELICIA 1.3MPI, (2000), 18.000 zł do uzg. ☎0602-709-047.
FELICIA 1.6 (1999.12), bezwypadkowa, c. zamek, wspomaganie, 18.000 zł lub zamiana na Seicento. ☎(0-87)566-43-92, 0509-978-783.
FELICIA 1.6 (2000.02), I właściciel, garażowana, 2 komplety opon, serwisowana, 17.500 zł. ☎(0-87)563-60-64, 0502-323-248.
FELICIA czerwona kombi (2000). Suwałki, ☎0504-037-770.
FELICIA kombi (1999) 1.3 gaz, 13.100 zł. ☎0605-112-862
FELICIA kombi, 1,3 (1990) I właściciel, autoalarm. c. zamek, 14.000 zł. ☎0501-700-478.
FELICIA kombi, 1,3 (1999) c. zamek, autoalarm, metalik, I właściciel, Suwałki, 14.000 zł. ☎0501-700-478.
FELICIA picup, 1,9D (2000) 10.500 zł do uzg. ☎0500-581-430.
FELICIA, (1997), 11.500 zł. ☎0693-153-762.
FELICIA, 1,3, gaz włoski, niebieski, blokada skrzyni, zimówki, stan bdb, 16.600 zł. ☎(0-86)277-52-15.
FELICIA, 1,3MPi (1998) I rej. 1999, gaz roczny, granatowa, 10.600 zł. ☎0609-282-663.
FELICIA, 1,6 gaz (1998) hak, kombi, alufelgi, alarm, 14.000 zł. ☎0889-643-978.
FELICIA 1,3 benzyna, kombi; 7.000 zł. ☎0505-24-65-30.
FELICIA 1.3MPI (1999) gaz, I właściciel, pełne wyposażenie, stan idealny, 14.500 zł. ☎(0-86)277-52-69
FELICIA 1.3MPI, (1998), kliff, I właściciel, stan bdb, hak, radioodtwarzacz, alufelgi, 13.500 zł. ☎(0-85)651-84-19, 0601-543-704.
FELICIA 1.6 (1999.12) bezwypadkowy, c. zamek, wspomaganie, airbag, 54 tys.km. 17.500 zł. ☎(0-87)566-43-92, 0509-978-783
FELICIA 1.6, (1998), stan idealny. 16.700 zł. ☎0604-888-270.
FELICIA kombi 1.3 GLX, (1999/00), uszkodzony tył. 7.500 zł. ☎0604-272-229.
FELICIA, 1.3+ gaz, (1996), c. zamek, alarm, bezwypadkowy+ opony letnie. 10.200 zł. ☎0508-138-337.
OCTAVI kombi 1,6i+ gaz sekwen,(1999), 100 km. salonowa lub zamienię na kombi tańsze, 34.500 zł. ☎0501-171-667.
OCTAVIA 1,9TDI, (1999), I właściciel, 31.000 zł. ☎0606-313-403.
OCTAVIA 1.9 TDi, 110 Km, salon, I właściciel, poełne wyposażenie, 42.000 zł. ☎(0-85)655-16-28, 0604-487-950.
OCTAVIA 1.6 (2002) srebrny metalik, I właściciel, 34.300 zł. ☎0660-465-389
OCTAVIA 1.9TDI (2002) saon, srebrny, bogate wyposażenie, 48.500 zł. ☎0660-748-949
OCTAVIA, 1,6 (1999) I właściciel, 30.000 zł. ☎(0-86)275-54-54.
SKODA felicia 1,3+gaz (1997) -10.500zł, ☎(085)654-33-44, (660)77-35-20.
SKODA felicia prawy kierunkowskaz biały, 25 zł. ☎(0-85)741-52-00.
SKODA octavia 1.6, dodatkowe wyposażenie, 28.500 zł. ☎0-507-058-956.

STAR

(1986). 4.000 zł. ☎(0-85)740-22-23.
1142 (1994) 14.000 zł. ☎0607-469-082.
1142 (1995) izoterma, w ciągłej eksploatacji, stan bdb, 19.700 zł. ☎(0-29)645-92-47.
1142, (1989), uszkodzony, kabina, skrzyniowy, 7.000 zł, do uzgodnienia. ☎(0-85)722-14-33, 0660-040-798.
1142, (1998), stan idealny, 40.000 zł. ☎0660-010-835.
1142, burty alumniowe, stan bdb, 2.500 zł. ☎0696-460-329.
1142, ciągnik siodłowy, (1999). 25.000 zł. ☎0602-727-063.
200 (1988) stan bdb, skrzyniowy, 7.500 zł. ☎0604-651-727.
200 3 stronny wywrot, stan bdb, 5.000 zł. ☎(0-86)271-66-87
200 3W (1981) ważny przegląd, 4.000 zł/do uzg. ☎0608-232-844
200 3-w (1985) stan db, 5.500 zł. ☎0600-261-498.
200 3W oryginalna wywrotka, (1985) 4.500 zł. ☎0604-452-534
200 wywrotka, długi (1988) 11.000 zł. ☎0660-744-438.
200, 3 W, (1985), w całości lub na części. 200 zł. ☎0606-593-686.
200, 8.000 zł lub zamienię. ☎0503-191-343.
200, stab db. 4.500 zł/zamiana. ☎0501-653-850.
2003W (1987), stan db, zarejestrowany, ważny przegląd, ubezpieczony, 4.200 zł. ☎0606-381-590.
28 z HDS, lub sam HDS, 4.500 zł. ☎0501-760-548
742 aluminiowa burta, plandeka, (1995) stan bdb, 16.000 zł. ☎0503-741-620
A-200, (1988), 4.000 zł, zamiana na przyczepę. ☎(0-85)716-16-25.
AUTOLAWETA, holownik (1987), po kapitalnym remoncie, 40.000 zł. ☎(0-87)565-75-74, 0506-775-705.

STAR 1142, przyczepa 6 ton (1989) stan dobry, cena do uzgodnienia. ☎(086)216-09-49.
000247A

STAR 660 z pługiem do śniegu, 3 napędy, koła terenowe, bez przebiegu z wojska, 5.500 zł. ☎(0-86)275-27-89, ☎0-605-228-930.
STAR 742 na części, 2.500 zł. ☎0-604-076-957.

SUBARU

FORESTER 2.5L (1999), bogate wyposażenie, +skórzana tapicerka, 63 tys.km., 65.000 zł. ☎(0-86)261-11-05.

SUZUKI

CARY plus mini bus, silnik do naprawy, 2.500 zł. ☎(0-85)741-81-08.
LJ80 (1992), 4x4, składak, 3.000 zł. ☎0502-323-729.
MARUTI (1992) autoalarm, gaz, 3.400 zł. ☎(0-85)712-22-48, 0508-982-756
MARUTI (1992) gaz, 3.500 zł. ☎0693-729-402.
MARUTI (1992) szary metalik, 2.000 zł. ☎(0-85)716-75-89.
MARUTI 800 (1992), 3.500 zł. ☎0606-146-898.
MARUTI, (1992), Sokółka, szary metalik, 3.000 zł. ☎(0-85)711-71-22.
MARUTI, (1992), stan db, czerwony, 3.500 zł. ☎(0-87)569-11-47, po 20.00.
SWIFT (1992) 1,0B, II właściciel, stan bdb, 5.000 zł do uzg. ☎0696-109-902 po 17:00.
SWIFT 1.3 (1989), automat, 4.000 zł. ☎0696-849-275.
SWIFT 1.3 (1993), sedan, biały, 6.500 zł. ☎0605-363-922.
SWIFT sedan 1.3 (1993), biały, 6.500 zł. ☎0605-363-922.

TARPAN

(1986), stan bdb, 1.000 zł. ☎0507-624-066.
239D, silnik 3P-perkins, (1991), 3-osobowy, skrzyniowy, 850 kg, stan techniczny bdb, 3.000 zł. ☎(0-87)427-52-92, wieczorem.
STAN bdb, 6- osobowy. 4.000 zł. ☎(0-85)717-11-03.
TARPAN diesel, silnik perkins, 2.000 zł. ☎0889-774-744, (0-86)219-32-49

TATRA

815, dźwik, holownik samochodów ciężarowych, (1990), stan bdb, 62.000 zł. ☎0602-347-948.
TATRA 815 do przewozu dłużycy i stosu, 30.000 zł. ☎0508-247-492.

TAWRIA

(1991) gaz, hak, 1.800 zł. ☎0600-377-469
(1991) sprawna, 700 zł. ☎(0-87)641-23-88.
(1995), 600 zł, do uzgodnienia. ☎0693-278-917.
1,1, (1996), 36 tys. km, 2.500 zł. ☎(0-86)218-56-73.
1.1 +gaz (1991), 700 zł. ☎0604-289-421.
1.1 +gaz, (1991), hak, 1.750 zł. ☎0600-377-469.

TOYOTA

4-RUNER (1990) 3.0b gaz, 3 mies w RP, stan db, 15.500 zł. ☎0500-282-164, 0608-160-168
4-RUNNER (1990) 3.0B +gaz, stan db, grafit metalik, 2 miesiące w RP, 15.500 zł. ☎0608-160-168.
AVENSIS (2000) 1.6B pełna opcja, salon, 37.000 zł. ☎0502-567-747
AVENSIS (2001), salonowa, 48.000 zł. ☎0604-215-841.
AVENSIS 1.6, (1998). 28.500 zł. ☎(0-85)661-21-75.
AVENSIS 2.0TD (1998) pełne wyposażenie, stan perfekcyjny, srebrny metalik, 35.000 zł. ☎0602-307-308
AVENSIS sedan 2.0TD (1999), uszkodzony przód, 24.000 zł lub zamienię. ☎0602-710-193.
CAMRY (1989) w całości na części, 1.200 zł. ☎0603-822-078.
CAMRY 2,2 (1995), z gazem, pełna opcja, stan bardzo dobry, 2.700 zł. ☎ (087)566-65-12, ☎0693-705-485.
CAMRY 2.2 automat (1992), złoty metalik, pełna opcja, 15.000 zł. ☎0501-410-314.
CAMRY 2.2, (1993), automat, pełna opcja +gaz. ☎0601-310-325.
CAMRY kombi, (1988), 2.0 TD, do małych poprawek. 2.500 zł. ☎0501-733-528.
CARINA E (1995) 1,6B, 18.500 zł. ☎0504-800-915, B-stok.
CARINA E 2,0D, (1995) czarny metalik, bogate wyposażenie, 18.500 zł. ☎0607-859-183
CARINA E, (1996), 1,6 16V, 176.000 km, klimatyzacja, wspomaganie, Kolno, 18.200 zł. ☎0506-139-360.
CARINA E, 1,6 16V, (1995/96), salonowa, I właściciel, 19.800 zł. ☎(0-850683-36-53..
CARINA E, 2.0 TD, (1997/98), c. zamek, radio, czarny met. 24.500 zł. ☎0502-370-955.
CARINA II (1988) 2.0D, stan bdb, 8.600 zł. ☎(0-85)655-59-34, 0661-633-107.
CARINA II 2.0D (1990) 9.500 zł. ☎0698-676-518.
CARINA II, 2,0, 5-drzwiowa (1989) el. szyby, szyberdach. lusterka, c. zamek, alarm, 4.900 zł. ☎(0-85)651-91-95.
CARINA II, 2.0 D, (1987). 4.500 zł. ☎(0-85)731-30-99, 0503-899-650.
CARINA II, stan idealny, el. szyby, wspomaganie. 8.600 zł. ☎(0-85)655-59-34, 0661-633-107.
CARISMA 1.9TD (1996), srebrny metalik, alufelgi, radioCD, pełna elektryka, stan bdb, 25.000 zł. ☎(0-87)567-95-36, 0505-506-242.
CAROLLA 1.4 +gaz, 5-drzwiowa, salon (1999) 23.000 zł. ☎0502-350-316.
CELICA (1983) stan db, 2.500 zł. ☎(0-86)273-68-26.
CELICA 2.0 16V, (1991), 130.000 km, stan perfekcyjny, biała, 13.500 zł. ☎0501-043-805.
CELICA, (1991), do małego remontu. 7.500 zł. ☎0692-500-151.
COROLLA (1999) gaz, ABS, wspomaganie, c. zamek, alarm, 5-drzwiowa, salon, 24.500 zł. ☎0505-234-304, (0-85)730-10-76.
COROLLA 1,3, gaz, (1991), el. szyby, lusterka, stan bdb, 8.500 zł. ☎0509-579-887.
COROLLA 1,3+ gaz (1992), hadbek, atrakcyjny wygląd, 7.500 zł. ☎(087)565-56-34.
COROLLA 1,4 (1996) 16V hatchbag, 5-drzwiowa, granatowy metalik, immobiliser, alarm, c. zamek, 13.900 zł. ☎0501-048-379.
COROLLA 1.3 (1988), 4.500 zł. ☎0604-405-075.
COROLLA 1.4 (1985), 2.500 zł. ☎(0-86)278-72-53.
COROLLA 1.4 (1998), 1x airbag, c. zamek +pilot, regulacja kierownicy, 23.900 zł. ☎(0-87)621-33-00.
COROLLA 1.4 16V 5 drzwiowy, salon RP, (1997) stan idealny, zamiana, 18.700 zł. ☎0502-024-405
COROLLA 1.8D stan bdb, 7.800 zł. ☎(0-85)655-59-34, 0661-533-107.
COROLLA 2.0DXL (1996/97) 5 drzwiowy, alufelgi, Mp3 głośniki, SRS, szyberdach, c. zamek, 21.500 zł. ☎(0-85)716-24-28
COROLLA, (1991), 1.6 16 V. 7.500 zł. ☎0501-131-900.
COROLLA, (1994), 1.6 16 V, pełna opcja. 12.000 zł/zamiana na disla. ☎(0-85)731-47-09, 0608-553-719.
COROLLA, (2002), salon, gwarancja, klimatyzacja, 38.800 zł. ☎0604-635-728.
COROLLA, 1,3XLi 16V (1993) ciemna wiśnia, alarm, c. zamek, stan bdb, 11.000 zł. ☎0506-760-159.
COROLLA, 1,4 16V hatchbag (1995) pół roku w RP, bogate wyposażenie, alufelgi, 16.500 zł. ☎0602-613-188.
COROLLA, 1,4 16V, (1999.11), salon, 5-drzwiowy, 24.400 zł. ☎(0-85)719-74-55..
COROLLA, 1,6GTi (1992) c. zamek, wspomaganie, pełna elektryka, szyberdach, 7.500 zł. ☎(0-85)653-45-40, 0603-715-387.
CORROLA 1.4 16V +gaz (1992), 9.000 zł. ☎0604-620-709.
HIACE 2.4D (1995), ABS, 2x airbag, 8-osobowa +850 kg, wspomaganie, 21.000 zł. ☎(0-87)520-02-21, 0600-313-583.
HIACE, 2.4 D, (2000), 6- osobowy, 115 tys./km. 46.000 zł. ☎0502-641-720.
LAND cuiser 2.5D (1992), cabrio, 32.000 zł. ☎0693-111-130, 0601-386-032.
PREVIA 2.4 (1995) 160 tys.km. pełna elektryka, zamiana na busa 8,9-osobowy, 25.000 zł. ☎0696-755-359
STARLET (1997.10) 1,3, poduszka kierowcy, 92 tys. km, stan idealny, sprowadzony, zarejestrowany, 15.800 zł. ☎0504-210-910.
STARLET 1.3 12V (1992), zielony metalik, szyberdach, radio, sprowadzony, opłacony, Suwałki, 7.500 zł. ☎0661-798-071.
STARLET 1.3 12V ESI (1992) sprowadzony zarejestrowany, 6.900 zł. ☎0696-480-755
STARLET 1.3 12V ESI (1992), sprowadzony, 6.900 zł. ☎0696-480-755.
SUPRA 3.0 (1991), pełne wyposażenie, 9.000 zł. ☎0505-006-150.
SUPRA 3.0 +gaz, stan bdb, pełne wyposażenie, 16.000 zł. ☎0602-733-662.
TOYOTA carina E 2.0TD kombi, 22.000 zł. ☎0-508-051-574.
TOYOTA Corolla 1.4, (1998), salon, 29.000 km - książka, 2 poduchy, centralny, elektryczne szyby, 23.500,-. ☎0603-850-108.
TOYOTA corolla 5-drzwi, diesel, (2000), do sprowadzenia, 3700 Euro. ☎(085)743-16-23, 0606-174-161.
TOYOTA starlet 1.2 (1986), 2.700 zł. ☎(0-86)275-01-73, ☎0-509-365-017.
TOYOTA yaris 1.1 (2002/03), 33.000 zł. ☎0-604-959-599.
YARIS 1.0 VVti, 5-drzwiowa, salon, klimatyzacja, I właściciel, 28.900 zł. ☎0604-635-728.
YARIS, (2001), salon, 5-drzwiowa, klimatyzacja, 26.800 zł. ☎0604-635-728.

TRABANT

(1988) na części lub w całości, 100 zł. ☎(0-85)682-35-96.
(1991), kombi, silnik Polo 1,1, 1.700 zł. ☎(0-85)743-49-81.
1,1 stan db, silnik vw, 1.800 zł do uzg. ☎(0-85)718-52-57 po 18:00.
1100 z silnikiem Volkswagena, (1991), biało-czerwony, stan bdb, Olecko, 2.600 zł. ☎(0-87)523-45-67, 0600-237-328.
601, (1987) 500 zł. ☎(0-85)732-45-49, 0696-595-982.

WARTBURG

1,3 (1990) metalik seledyn, gaz, 2.800 zł. ☎(0-85)651-27-34.
1,3, (1990), gaz, 2.300 zł. ☎(0-86)476-18-17, 0606-917-301.
1,3, 1.700 zł. ☎0504-578-549 po 14.
1,3, gaz, (1990), stan db, 3.200 zł, do uzgodnienia. ☎0502-584-616.
1,3, gaz, kombi, (1990), 3.200 zł. ☎(0-87)644-93-94.
1.3 gaz 1,000 zł. ☎(0-85)718-80-81
1.3 gaz uszkodzona skrzynia biegów, 800 zł. ☎(0-85)718-80-81
1.3, gaz, hak, części zapasowe, koła zimowe. 2.500 zł. ☎0694-269-988, po 17.00.

WOŁGA

24 2.4 (1979) B +gaz, czarna, 3.500 zł do uzg. ☎(0-87)423-85-82 po 18:00.

UAZ

(1979) B, gaz, 2.900 zł. ☎0602-723-042.
469B 2.5B (1989), 4x4, stan bdb, 9.100 zł. ☎(0-87)523-82-55.
469B, 7-osobowy, (1988), 2,4, gaz, 8.000 zł. ☎(0-87)644-73-15.
469B, gaz, buda plastik, 6.000 zł. ☎(0-87)644-20-14.
469B, stan bdb, po remoncie, gaz, plastikowa buda, 6.000 zł. ☎0600-451-647.
PO kapitalnym remoncie, nowe opony, 8.500 zł. ☎(0-85)711-79-23.

VOLKSWAGEN

344, 1.4, automat, (1979), stan bdb. 1.700 zł. ☎(0-85)715-35-38.
BORA 1.6 (1999/XII) salon, 33.700 zł. ☎(0-85)655-16-28, 0604-487-950.
CARAVELA 1.6D 9-osobowy, 9.500 zł. ☎(0-86)278-63-41.
CARAWELLE 2.0 +gaz (1997), 9-osobowa, szyby uchylane i przyciemniane, klimatyzacja, dodatkowe ogrzewanie, 33.000 zł. ☎0600-560-078.
CORRADO (1991) 1,8T, ciemny fiolet, kubekowe fotele, pełna elektryka, półskóra, 7.000 zł. ☎0505-044-290.
CORRADO 1,8, G-60, (1990), stan idealny, pełna elektryka, 10.800 zł, zamiana. ☎(0-85)744-53-53.
CORRASO G-60, (1996), stan db, pełna elektryka, lekki tuning, tłumik końc. ulter, 15.500 zł. ☎0697-523-068.
GARBUS (1972) zarejestrowany, sprawny tech., 7.000 zł. ☎(0-86)476-83-55.
GARBUS żółty (1978) 4.500 zł. ☎(0-87)567-24-72, 0504-978-486.
GARBUS, (1970), alarm, radio, stan db, Ełk, 4.800 zł, do uzgodnienia. ☎(0-87)620-06-54.
GARBUS, (1979), 1,2E, żółty, atrakcyjny wygląd, 4.800 zł, zamiana. ☎0503-197-291..
GARBUS, silnik bokser, stan.bdb, Ełk, 6.000 zł. ☎0661-797-396.
GOLF (1988) GT, 4 drzwi, ciemnoszary metalik, litewskie tablice, 3.900 zł, Suwałki. ☎0507-315-475.
GOLF (1989) 1.6 sprowadzony, niemiecki, zarejestrowany, stan bdb, 6.200 zł. ☎(0-86)218-37-97.
GOLF (1989) II gaz, 1.6, 4.100 zł. ☎(0-87)569-64-99, 0506-269-696.
GOLF (1992), 3-drzwiowy, niebieski, alufelgi, stan bdb, świeżo sprowadzony, 9.900 zł. ☎(0-89)741-86-55.
GOLF (1994), kombi, 1.8 B, stan db, sprowadzony. 8.200 zł. ☎0508-073-393.
GOLF 1,3, (1988), wszystko opłacone, 5.100 zł. ☎0509-774-997..
GOLF 1,5D (1992), granatowy, central. alarm,radio, 8.000 zł. ☎(087)567-72-13, ☎0502-026-057.
GOLF 1.6D (1986) 3.800 zł. ☎0503-763-079.
GOLF 1,6D, (1982), 5-drzwiowy, hak, 1.700 zł. ☎(0-86)271-95-39.
GOLF 1,8B, (1990), śliwkowy metalik, klimatyzacja, alufelgi, 7.000 zł. ☎0606-497-081.
GOLF 1,9TDi 220 tys. km, (1994) 2xairbag, kpl kół letnich, zimowych, centralny

GOLF III, (1993), 1,8, gaz, 9.000 zł, lub zamiana na ciężarowy. ☎0508-310-740.

GOLF III, (1993), 1.8+ gaz, wyposażony, 5- drzwiowy, 3 lata w kraju. 13.000 zł. ☎0600-214-536.

GOLF III, (1993), 1.9 D, zarejestr., szyberdach, alufelgi, wspomaganie. 11.300 zł. ☎0504-780-666.

GOLF III, (1993), 2,0 gaz, bogate wyposażenie, atrakcyjny wygląd, 12.000 zł. ☎(0-87)516-29-19.

GOLF III, (1995), 1,6, wspomaganie, 2x airbag, szyberdach, niebieski, 14.950 zł. ☎0602-520-995..

GOLF III, (1996), 1,8B, srebrny metalik, 18.000 zł. ☎0602-244-303.

GOLF III, 1,4 +gaz (1994) 3-drzwiowy, wspomaganie, 2xairbag, el. szyberdach, stan bdb, 11.900 zł. ☎0600-291-584.

GOLF III, 1,4 gaz, (1991/92), 12.400 zł. ☎(0-85)719-74-55..

GOLF III, 1,6 gaz, (1994), alufelgi, sportowy wydech, radio CD, 15.500 zł. ☎0604-477-218.

GOLF III, 1,8 +gaz, ABS, wspomaganie, centralny, alarm (1992) hak, garażowany, 12.500 zł. ☎(0-85)814-13-69, 0502-369-746.

GOLF III, 1,8 nowy gaz, sprowadzony, krótko w kraju, po dachowaniu, 3.800 zł. ☎0509-747-252, (0-87)644-77-78.

GOLF III, 1,9TD, (1994), alufelgi, alarm, zielony metalik, 10.000 zł. ☎0889-7136-467.

GOLF III, 1,9TD, (1996), czarny, 3-drzwiowy, c. zamek, alarm, wspomaganie, Sejny, 18.000 zł. ☎0502-064-998.

GOLF III, 1.6 B, (1994), zarejestr., wspomaganie, 2 poduszki, el. lusterka, szyberdach. 15.200 zł. ☎(0-86)478-15-54.

GOLF III, 1.6B, (1994), ABS, c. zamek, szyberdach, wspomaganie kierownicy, stan bdb, 7.900 zł. ☎0691-672-785.

GOLF III, 1.8 GT, (1996), +opłaty, 11.500,-. ☎0505-538-782.

GOLF III, 1.9 D, (1993), szyberdach, wspomaganie, alufelgi. 11.500 zł. ☎0504-780-666.

GOLF III, 1.9 TD, (1994). 10.500 zł. ☎(0-87)643-70-82.

GOLF III, 1.9 TDI, (1994), 17 tys./km, 5- drzwiowy, bordowy. 19.300 zł. ☎0503-763-079.

GOLF III, 1.9D (1992) 13.000 zł. ☎0500-563-366.

GOLF III, czarny, c. zamek, wspomaganie, szyberdach, 1.4 B, (1993). 6.400 zł. ☎0501-125-968.

GOLF IV 1.6 16V (2000.11) gaz, 5 drzwiowy, salon, serwis, 33.900 zł. ☎(0-85)746-60-31, 0604-123-120

GOLF IV 1.9TDI (1999), czarna perła, 110 tys. km, 36.000 zł. ☎0502-567-744.

GOLF IV, 1,9TDi 130KM, 6 biegów, comfort line, (2001) 24.000 km, 44.000 zł. ☎0501-456-193.

GOLF IV, 1,9TDI, 110 KM, (2000.10), salon, I właściciel, 38.300 zł. ☎0508-145-996..

GOLF IV, 1.6 16V, kombi (2003) pełna opcja, powypadkowy, 70 tys. km, 15.000 zł. ☎0660-661-488.

GOLF IV, 1.9 SDI, (1998), stan bdb. 21.000 zł. ☎(0-87)643-70-82.

GOLF kombi 1.9TDI (1995), 2x airbag, wspomaganie, el. szyberdach, hak, sprowadzony, 19.000 zł. ☎(0-86)272-30-97.

GOLF kombi III 1.8 (1993), wspomaganie, 10.200 zł. ☎(0-87)428-21-13, 0600-885-317.

GOLF kombi III 1.9TDi (1998), alarm, c. zamek, ABS, szyberdach, czerwony, 25.400 zł. ☎(0-87)610-09-16, 0508-388-545.

GOLF kombi, (1995), gaz, sprowadzony, zarejestrowany, 17.500 zł. ☎0506-723-312.

GOLF kombi, 1,9TD (1996) czerwony, 170 tys. km, 19.000 zł. ☎0608-744-326.

GOLF TD, (1987), stan bdb, bezwypadkowy. 7.000 zł. ☎(0-87)516-14-06.

GOLF, 1,4, (1994), bardzo zadbany, 11.800 zł. ☎0509-774-997..

GOLF, 1,9D, (1997), 2x airbag, wspomaganie, alufelgi, 21.800 zł. ☎0506-166-294, (0-86)270-11-01..

GOLF, 1,9TD (1994) bogate wyposażenie, 15.200 zł. ☎0602-554-909.

GOLF, sprawny, zarejestr, ubezp., badania. 2.000 zł. ☎(0-85)710-90-76.

GOLF-II 1,8 GTI 1,8 gaz, radioodtwarzacz, spojlery, alufelgi. ☎(086)271-02-70.

GULTIWAN, (1989), stan db. 10.500 zł. ☎0502-336-542.

JETTA (1984) 1.6D stan db, 3.600 zł. ☎(0-85)749-21-91

JETTA (1985) D, zarejestrowany, szyberdach, alarm, hak, 2-drzwiowy, stan średni, 3.800 zł. ☎(0-85)676-33-66.

JETTA (1990) 1.6 TD, 10.500 zł. ☎0502-634-701, (0-86)275-23-75.

JETTA (1990) 1.6 turbo, szyberdach, c.zamek, zderzaki szerokie, 8.000 zł do uzg. ☎(0-85)737-36-75.

JETTA (1991), pierwsza rejestracja 1994 1,6D lub zamiana mercedes 190 z dopłatą. 8.000 zł. ☎(087)566-56-13.

JETTA 1,6D (1991), pierwsza rejestracja 1994 lub zamiana na mercedes 190 z dopłatą, 8.000 zł. ☎(087)566-56-13.

JETTA 1.3 (1990), 5.800 zł. ☎0606-911-732.

JETTA 1.6 (1988), 4.500 zł. ☎0501-378-360.

JETTA 1.6D (1989), szyberdach, alarm, radio, nowy akumulator, hak, 7.300 zł. ☎(0-87)629-87-67.

JETTA 1.6D (1991), morski metalik, klimatyzacja, szyberdach, multilock, hak, radio, 10.500 zł. ☎(0-87)610-36-89.

JETTA 1.6D stan db, 1.900 zł. ☎0505-338-812

JETTA 1.8 +gaz (19910, c. zamek, alarm, szyberdach, el. szyby, 7.500 zł. ☎0604-619-943.

JETTA 1.8 nowy gaz, metalik, stan bdb (1989) 6.900 zł. ☎(0-87)569-44-22

JETTA 1.8i (1990), sprowadzony, do rejestracji, 7.500 zł. ☎0880-235-821.

JETTA II (1988) 1.6B gaz, czerwony, szyberdach, stan bdb, 7.000 zł. ☎(0-85)653-09-73, 0608-172-705

JETTA, (1992), 1.6 TD, szybedach, radio, hak, klimat., 90 tys./km, stan bdb. 10.000 zł. ☎0508-975-115.

JETTA, 1,6D (1982) szyberdach, hak, stan db, 1.500 zł. ☎0692-312-029.

JETTA, 1.6 D, (1992), 90 tys./km, stan bdb. 9.500 zł. ☎(0-85)716-72-18.

JETTA, 1.8, składak, (1995). 4.300 zł. ☎(0-87)643-53-90, po 15.00.

KARAWELLE, (1988), 2.1, wtrysk, inst. gaz- gwarancja, 9- osobowy. 11.000 zł. ☎0694-945-582.

LT 28 2.4D (1980), w ciągłej eksploatacji, wysoki, krótki, 5.000 zł. ☎0691-957-574.

LT 28 2.4D (1992), doppel kabina, skrzyniowy, 6-osobowy, sprowadzony, zarejestrowany, 15.000 zł. ☎0502-183-785.

LT 28 2.4D, 5-biegowy, wysoki, długi, 9.000 zł. ☎0504-396-182.

LT 28 2.4DT (1981), oszklony, max długi, max wysoki, silnik (1990), 8.100 zł. ☎0606-571-998.

LT 28 bus 2.4D, (1986), niebieski, 7.200 zł. ☎(0-85)732-80-49.

LT 35 2.4TD (1991), podwójna kabina, webasto, stan bdb, 15.900 zł. ☎0501-222-711.

LT 35 2.5TDI (1999), 38.000 zł. ☎0604-671-398.

LT 55 skrzyniowy, nowe opony, stan bdb, 24.000 zł. ☎0603-784-364

LT28 2,4D (1991) biały, skrzynia 3,80, stan db, ład. 1000 kg, zarejestrowany, 12.500 zł. ☎0601-639-126.

LT28, (1994) TD intercooler, czerwony, długi, wysoki, stan bdb, 200 tys. km, 17.800 zł. ☎0601-639-126.

LT28, 2.4TD (1995) bordo, 5-osobowy, alarm, hak, 13.800 zł. ☎0603-685-966.

LT35 (1993) 2.4D, odmalowany, nowe opony, sprowadzony, podwójna kabina, 13.000 zł. ☎0502-415-926.

LT35, 2,5TDI, max, (1997), 39.000 zł. ☎0602-351-350, (0-85)743-31-24..

LT4 2.4D (1994), 23.000 zł. ☎0600-703-708.

PASSAT (1988) składak 1994, gaz, 4.000 zł. ☎0508-280-943

PASSAT (1988/95) sedan, 1,8 +gaz, zielony metalik, szyberdach, hak, radio, stan db, 8.400 zł. ☎0661-057-654.

PASSAT (1989) 1.6D, 8.500 zł. ☎(0-86)475-28-38

PASSAT (1989) sprowadzony, gaz, 10.500 zł. ☎0691-046-254, (0-87)568-84-65.

PASSAT (1989), 1,8, szeroka listwa, 6.300 zł. ☎0509-730-039.

PASSAT (1989), stan bdb, bezwypadkowy. 7.000 zł. ☎(0-87)516-14-06.

PASSAT (1991), 1.6 GT, gaz, klimat., el. lusterka. ABS, c. zamek, hak. 10.000 zł. ☎0604-112-063.

PASSAT (1992) 1.8 kombi, czarny, szyberdach, relingi, roleta, wspomaganie, radio, 11.200 zł. ☎0605-205-533, (0-85)682-28-73.

PASSAT (1992), 1.8 B, kombi, c. zamek, metalik, I właściciel, stan bdb. 11.200 zł. ☎(0-85)718-88-97.

PASSAT (1993) 1,9D, 11.700 zł. ☎0600-823-939.

PASSAT (1994) 2.0 czarny metalik, klimatronic, świeżo sprowadzony, 16.500 zł. ☎0501-158-327.

PASSAT (1994) bordo metalik, sprowadzony, 16.000 zł. ☎0660-100-380.

PASSAT (1994) diesel, czarny, 175 tys. km, 14.000 zł. ☎0506-991-654.

PASSAT (1995) diesel 1.9 przejsciówka, 4 dni w RP, 17.000 zł. ☎(0-87)610-05-97.

PASSAT (1995), składak, pełna dokumętacja, 2.000 zł. ☎0693-146-773.

PASSAT 1,6D, (1985), stan db, 2.000 zł. ☎0696-580-421.

PASSAT 1,8, rozbity przód, (1988), 3.500 zł. ☎(0-85)651-95-82.

PASSAT 1,8+ gaz (1991), automat, wspomaganie, centralny, hak, 10.000 zł. ☎(087)567-85-09.

PASSAT 1,8CL sedan, (1990), gaz, wspomaganie kierownicy, stan bdb, 9.500 zł. ☎0888-896-346, (0-86)476-80-63.

PASSAT 1,9 TDI, (1996), 25.900 zł. ☎0600-879-064..

PASSAT 1.6 (1988), nowy model, srebrny, stan idealny, 6.500 zł. ☎(0-89)741-32-45.

PASSAT 1.6 +gaz (1987), hak, 4.500 zł. ☎0604-737-312.

PASSAT 1.6 D, (1986). 2.000 zł. ☎(0-85)743-35-46, 718-03-82.

PASSAT 1.6 TDi (1989) nowy model, 148 tys. km, stan bdb, alufelgi, 10.500 zł. ☎0600-486-533.

PASSAT 1.6B gaz (1997), stan bdb, sprowadzony, zarejestrowany, 31.500 zł. ☎0502-261-427

PASSAT 1.6D (1982), radiomagnetofon, stan db, 2.500 zł. ☎0696-944-540.

PASSAT 1.6TD (1987), hak, szyberdach, radio, stan bdb, Ełk, 5.200 zł. ☎(0-87)620-07-55, 0604-937-023.

PASSAT 1.6TD kombi, biały, wspomaganie, hak, radio, 4.500 zł. ☎0507-706-822.

PASSAT 1.8 (1990), sprowadzony, 7.000 zł. ☎(0-86)278-29-39.

PASSAT 1.8 (1991), świeżo sprowadzony, 7.000 zł. ☎0604-571-557.

PASSAT 1.8 (1992), c. zamek, wspomaganie, stan idealny, sprowadzony, zarejestrowany, 12.000 zł. ☎(0-86)272-84-47.

PASSAT 1.8 (1992), szary metalik, sprowadzony, zarejestrowany, 12.300 zł. ☎0509-070-813.

PASSAT 1.8 (1993), srebrny metalik, sprowadzony, 7.800 zł +opłaty. ☎0506-845-237.

PASSAT 1.8 (1994), bezwypadkowy, świeżo sprowadzony, zarejestrowany, 14.500 zł. ☎0505-695-198.

PASSAT 1.8 (1995), stan idealny, 20.000 zł. ☎0695-753-886.

PASSAT 1.8 +gaz (1991), ABS, alarm, alufelgi, 10.500 zł lub zamiana, Ełk. ☎0698-673-125.

PASSAT 1.8 +gaz (1992), sprowadzony, zarejestrowany, 12.500 zł. ☎(0-87)643-45-88, 0507-655-889.

PASSAT 1.8 B, (1999), pełna opcja, bez skóry. 38.000 zł. ☎0601-481-142.

PASSAT 1.8 B, kombi, czarny, wspomaganie, c. zamek, szyberdach. 6.200 zł. ☎0501-125-968.

PASSAT 1.8, (1990). 7.500 zł. ☎(0-85)738-07-86.

PASSAT 1.8i, (1987), gaz, I właściciel, 4.600 zł. ☎0606-116-839.

PASSAT 1.9 kombi, wspomaganie, c. zamek, relingi, hak, I właściciel w RP, 11.200 zł. ☎(0-85)711-17-53.

PASSAT 1.9 TD, kombi, (1992), wyposażony, 180 tys./km, sprowadzony, zarejestr., Augustów. 13.800 zł. ☎0502-183-335.

PASSAT 1.9 TDi wyposażony (1997) 30.000 zł. ☎0504-601-462.

PASSAT 1.9 TDI, kombi, atrakcyjny. 19.500 zł. ☎(0-85)685-83-81.

PASSAT 1.9D (1991), 11.000 zł. ☎0694-207-400.

PASSAT 1.9D (1992) wspomaganie, elektryczne szyby, c. zamek, 10.500 zł. ☎0692-812-468

PASSAT 1.9D (1992) wspomaganie, szyberdach, hak, stan bdb, 11.800 zł. ☎(0-85)741-97-64

PASSAT 1.9D (1992), 11.700 zł. ☎0-600-823-939.

PASSAT 1.9TD (1993), wyposażenie, 13.500 zł. ☎0-503-775-734

PASSAT 1.9TD (1995), sprowadzony, zarejestrowany, 18.500 zł. ☎(0-87)565-42-52

PASSAT 1.9TDI (1994), pełna opcja oprócz skóry, bezwypadkowy, serwisowany, 21.500 zł. ☎(0-85)738-01-70, ☎0-606-381-642.

PASSAT 1.9TDI (1995), klimatyzacja, elektryka, airbag, czarny metalik, 20.000 zł. ☎0606-390-706.

PASSAT 1.9TDI (1995), pełne wyposażenie, sprowadzony, zarejestrowany, 23.000 zł. ☎0509-780-420.

PASSAT 1.9TDI (1997), bdb, 34.000 zł. ☎0-501-450-892.

PASSAT 1.9TDI (1998), pełne wyposażenie, 38.000 zł. ☎0601-148-157.

PASSAT 1.9TDI c. zamek, abs, 2x airbag, szyberdach, (1994) kombi, 17.600 zł. ☎0602-615-611, (0-87)566-64-91

PASSAT 2.0 (1992), 4x4, wspomaganie, ABS, el. szyberdach, komputer, el. lusterka, sprowadzony, 12.000 zł. ☎0503-078-174.

PASSAT 2.0 (1992), bogato wyposażony, sprowadzony, zarejestrowany, 12.000 zł. ☎0602-211-965.

PASSAT 2.0 gaz kombi (1991), pełne wyposażenie prócz skóry, 9.000 zł. ☎0504-911-772, 0508-941-720

PASSAT 2.0, (1995), kombi, 175 tys./km, bogate wyposażenie. 23.000 zł. ☎(0-85)739-50-53, 0509-064-739.

PASSAT 2.0i zarejestrowany (1994), granat, wspomaganie, c. zamek, klimatyzacja, abs, 2x airbag, 16.500 zł. ☎0604-406-494

PASSAT 2.5TDi V6, pełna opcja bez skóry, 48.000 zł. ☎0609-950-415.

PASSAT 2.8 VR6 (1994), pełna opcja oprócz skórzanej tapicerki, 20.500 zł. ☎0604-569-145.

PASSAT 4x4 +gaz (1991), skóra. ☎0608-780-214.
005363A

PASSAT 6WR (1994) 16.000 zł. ☎(0-86)278-86-06.

PASSAT B5 (1996) 1.6B, klimatronic, pełna opcja, bez skóry, 28.900 zł. ☎0605-858-590.

PASSAT B5 (1997) 1.6 +gaz, salon, bezwypadkowy, stan bdb, 29.000 zł. ☎(0-85)654-75-38.

PASSAT B5 (1997) 1.9TDi, automat, ks. serwisowa, 158 tys. km, 25.200 zł. ☎0692-185-750.

PASSAT B5, (1997), 1,6, salon, I właściciel, Białystok, 29.500 zł. ☎0604-147-950.

PASSAT B5, kombi, 1,9TDI, srebrny metalik, 35.500 zł. ☎(0-87)615-18-59, 0606-316-789.

PASSAT GL 1.9D (1992), zadbany, 12.500 zł. ☎0-503-775-734.

PASSAT kombi (1979) stan db, 1.000 zł. ☎0695-657-090.

PASSAT kombi (1989) szary metalik, c. zamek, el. dach, wspomaganie, 7.000 zł. ☎0506-219-841.

PASSAT kombi (1991) 1,6TD, 10.000 zł. ☎0505-064-674.

PASSAT kombi (1991) czerwony, TD, 11.000 zł. ☎(0-87)610-05-97.

PASSAT kombi (1995) TDi, stan bdb, oryginalny przebieg 154 tys. km, 18.000 zł. ☎(0-87)642-56-45.

PASSAT kombi 1,6TD, (1987), w całości lub na części, 1.600 zł. ☎(0-87)567-39-16.

PASSAT kombi 1,8B (1991) stan db, el. szyberdach, wspomaganie, 10.000 zł. ☎0692-111-287.

PASSAT kombi 1,8B, (1993), przejściówka, bogate wyposażenie, 13.500 zł. ☎0502-956-218.

PASSAT kombi 1,8GT, 9.500 zł. ☎0604-989-016.

PASSAT kombi 1,9TDi (1998) pełne wyposażenie bez skóry, granatowy, 39.000 zł. ☎0601-148-157.

PASSAT kombi 1.6 (1989), 5.900 zł. ☎0501-276-838.

PASSAT kombi 1.6 (1990), 7.500 zł. ☎0604-944-981.

PASSAT kombi 1.6 +gaz (1989), wspomaganie, stan idealny, 10.000 zł. ☎0605-979-788.

PASSAT kombi 1.6 +gaz (1999), bogate wyposażenie, 35.000 zł. ☎(0-87)642-37-38.

PASSAT kombi 1.6D (1987), relingi, rolety, 5.000 zł. ☎0504-453-741.

PASSAT kombi 1.6D (1989), 9.500 zł. ☎(0-86)273-87-34.

PASSAT kombi 1.6TD (1990), wspomaganie, hak relingi, el. szyby +szyberdach, +opony letnie, 11.000 zł. ☎0607-458-000.

PASSAT kombi 1.8 (1989), 6.200 zł. ☎0606-274-531.

PASSAT kombi 1.8 (1990), opłacony, 6.000 zł. ☎0604-457-824.

PASSAT kombi 1.8 (1991), sprowadzony, zarejestrowany, czerwony, 9.900 zł. ☎0509-070-813.

PASSAT kombi 1.8 (1991), wspomaganie, c. zamek, el. szyberdach, sprowadzony, zarejestrowany, radio, 11.300 zł. ☎0502-021-390.

PASSAT kombi 1.8 (1992), sprowadzony, 9.500 zł. ☎0500-642-301.

PASSAT kombi 1.8 (1993), pełna elektryka, alarm, alufelgi, czarny, gotowy do rejestracji, 14.000 zł. ☎0508-073-390.

PASSAT kombi 1.8 +gaz (1990), zielony metalik, relingi, roleta, 9.800 zł lub zamienię. ☎0697-040-342.

PASSAT Kombi 1.8 +gaz (1995), stan idealny: 18.500 zł. ☎(086)215-02-84.

PASSAT kombi 1.8 +gaz (sekwencyjny) (1991), pełna opcja, 13.500 zł lub zamiana na Audi. ☎0608-780-214.

PASSAT kombi 1.8 B+ gaz, (1991), Wys. Maz. 11.000 zł. ☎(0-86)275-39-32, 0605-313-184.

PASSAT kombi 1.8, (1989), sprowadzony z Niemiec, mały przebieg, stan bdb. 8.000 zł. ☎(0-85)716-11-03.

PASSAT kombi 1.8B gaz (1992/93) czarny metalik, bogate wyposażenie, skóra, bezwypadkowy, zarejestrowany, 12.500 zł. ☎0606-249-729

PASSAT kombi 1.8G60 (1991), pełna opcja, alufelgi, c. zamek, gotowy do rejestracji, 11.000 zł. ☎0508-073-390.

PASSAT kombi 1.9 TDI, (XI.1994), bardzo ładny, sprowadzony, opłacony. 19.900 zł. ☎0606-895-694.

PASSAT kombi 1.9 TDi, 4poduszki, klimatyzacja, bezwypadkowy, 32.000 zł. ☎0508-257-408.

PASSAT kombi 1.9D (1991) elektryka, zarejestrowany, 12.000 zł/do uzg. ☎(0-85)711-18-59, 0608-367-259

PASSAT kombi 1.9D (1991), kpl opon, wspomaganie, radio CD, 11.000 zł. ☎0509-434-365

PASSAT kombi 1.9TD (1996) ABS, poduszka, wspomaganie, c. zamek, alarm, 19.000 zł. ☎0502-495-967.

PASSAT kombi 1.9TD (1996), ABS, 1x airbag, hak, c. zamek, alarm, 19.000 zł. ☎0502-495-967.

PASSAT kombi 1.9TDi (1994), 18.500 zł. ☎0604-691-918.

PASSAT kombi 1.9TDI (1994), bordo metalik, c. zamek, komputer, elektryka, zarejestrowany, 16.500 zł. ☎0604-566-948.

PASSAT kombi 1.9TDi (1994), opłacony, 19.800 zł. ☎0695-753-886.

PASSAT kombi 1.9TDI (1995), sprowadzony, zarejestrowany, 20.500 zł. ☎0502-201-610.

PASSAT kombi 1.9TDI (1997), srebrny, pełna opcja, 26.000 zł. ☎0509-461-700.

PASSAT kombi 1.9TDI GL (1994), klimatyzacja, srebrny metalik, 15.500 zł. ☎0502-515-570.

PASSAT kombi 2.0 (1993) sprowadzony, zarejestrowany, stan idealny, 13.200 zł. ☎0502-734-743

PASSAT kombi 2.0 (1994), klimatyzacja, czarny, sprowadzony, 13.500 zł. ☎0500-299-464.

PASSAT kombi 2.0 (1994), pełna elektryka, ABS, 16.500 zł. ☎(0-87)428-21-13, 0609-885-317.

PASSAT kombi 2.0 +gaz (1993), ABS, wspomaganie, niebieski, 2x airbag, 13.000 zł. ☎(0-87)641-94-82, 0603-045-771.

PASSAT kombi 2.0 +gaz (1994/1995), pełna opcja, 16.500 zł. ☎0609-188-533.

PASSAT kombi 2.0 16V +gaz (1990) c. zamek, wspomaganie, 9.000 zł. ☎0600-281-634.

PASSAT kombi 2.0 16V +gaz (1990), sprowadzony, c. zamek, szyberdach, el. lusterka, 11.000 zł. ☎0888-391-568.

PASSAT kombi B5 1.9TDI (1997), 31.000 zł. ☎0600-560-078.

PASSAT kombi diesel 1.9 (1992), zamiana na automat kombi, 11.000 zł. ☎(0-86)278-88-19

PASSAT kombi Tdi (1998) 33.000 zł. ☎0504-176-110.

PASSAT kombi, 1,8 (1989) komputer, el. szyberdach, hak, 8.500 zł. ☎(0-86)474-37-68.

PASSAT kombi, 1,8, (1989), gaz, c. zamek, alufelgi, el. szyberdach, 9.000 zł. ☎0505-661-360.

PASSAT kombi, 1,8B (1991) stan db, 7.800 zł. ☎0608-581-715.

PASSAT kombi, 1,9TDI (1996) automat, 14.600 zł. ☎0603-072-890.

PASSAT kombi, 1,9TDi (1997/98) sprowadzony, zarejestrowany, 33.000 zł. ☎(0-87)643-01-52, 0606-859-747.

PASSAT kombi, 1.8, (1991), sprowadzony, zarejestr., Suwałki. 10.500 zł. ☎0888-266-853.

PASSAT kombi, 1.9 D, czarny, (1991/96), składak. 8.000 zł/zamiana. ☎0600-340-121.

PASSAT kombi, 2,8 VR6, bogate wyposażenie, 10.300 zł do uzg. ☎(0-87)566-46-18.

PASSAT kombi, gaz, (1989). 7.000 zł/zamiana na mniejszy. ☎0693-563-093.

PASSAT santana 2.2 gaz (1986/95) szyberdach, hak, c. zamek, elektryczne szyby, wspomaganie, 4.500 zł. ☎(0-85)654-26-18

PASSAT sedan 1.9TD (1994),przejściówka, czarny metalik, 17.500 zł. ☎(0-87)610-16-49, 0603-197-998.

PASSAT sedan 1.9TDi (1994), sprowadzony, zarejestrowany, stan bdb, bogate wyposażenie, zielony, 19.300 zł. ☎(0-87)421-50-76, 0605-550-280.

PASSAT VR6 2.8 +gaz (1992), 14.000 zł lub zamiana. ☎(0-87)567-74-54.

PASSAT, (1985), silnik audi 2,3i, 700 zł. ☎0606-877-358.

PASSAT, (1986), 1,6D, kombi, szyberdach, relingi, stan bdb, 4.200 zł. ☎(0-87)567-39-10, 0507-610-973.

PASSAT, (1986), stan bdb. 5.000 zł. ☎0608-415-649.

PASSAT, (1992), 1,8, gaz, alarm, immobiliser, wspomaganie, hak, Białystok, 10.900 zł. ☎0608-753-873.

PASSAT, (1992), gaz, alarm, immobiliser, hak, radio CD, zimówki +letnie, stan bdb, 9.900 zł. ☎(0-85)749-11-07.

PASSAT, (1993), 1,8B, wspomaganie, el. szyby, lusterka, szyberdach, regulacja reflektorów, c. zamek, 11.500 zł. ☎0604-950-309.

PASSAT, (1993), 1.8 B, na wtrysku, kombi, stan tech. bdb. 10.000 zł. ☎0695-647-358.

PASSAT, 1,6 +gaz (1988/96) po wypadku, silnik bdb, częściowo elementy do wymiany, 2.500 zł. ☎0504-287-397.

PASSAT, 1,6TD (1989) kombi, srebrny, stan bdb, sprowadzony, 8.200 zł. ☎0501-766-133, (0-86)278-61-07.

PASSAT, 1,8 (1988) 4.000 zł. ☎(0-85)721-62-98.

PASSAT, 1,8, (1991), kombi, wszystko opłacone, 8.800 zł. ☎0509-774-997..

PASSAT, 1,8, gaz, (1995), sedan, wyposazony, 21.000 zł. ☎(0-86)274-51-99.

PASSAT, 1,9D (1991) czarny, sprowadzony, zarejestrowany, 12.300 zł. ☎(0-87)568-84-65.

PASSAT, 1,9D, (1992), wspomaganie, c. zamek, 12.700 zł. ☎0600-879-064..

PASSAT, 1,9TD (1994) 15.500 zł. ☎0603-704-798.

PASSAT, 1,9TDi (1995) 18 tys. km, 21.000 zł. ☎0608-433-983.

PASSAT, 1,9TDi (1999) sedan, bezwypadkowy, klimatyzacja 4xairbag, elektryka, ABS, automat, komputer, idealny, 41.000 zł. ☎0503-018-051.

PASSAT, 1,9TDI, (1994), 19.900 zł, zamiana. ☎0601-850-700..

PASSAT, 1.9 TD, (1991), wspomaganie kier., c. zamek, el. szyby, lusterka, ABS. 11.300 zł. ☎0880-167-293.

PASSAT, 1.9 TD, czerwony, stan bdb. 12.500 zł. ☎0880-709-510.

PASSAT, B5, 1,9TDI, (1999), srebrny metalik, 42.400 zł. ☎0508-145-996..

PASSAT, kombi, 1,6, kat, klimatyzacja, (1999), I właściciel, 38.800 zł. ☎0508-145-996..

PASSAT, kombi, 1,6TDI, (1991/95), alarm, szyberdach, radio, wspomaganie, 8.600 zł. ☎0505-660-528.

PASSAT, kombi, 1,8 gaz, (1991), składak, 11.000 zł. ☎0691-917-077.

PASSAT, kombi, 1,9TDI, (1994), 2x airbag, ABS, el. lusterka, szyberdach, 19.200 zł. ☎0604-206-564.

PASSAT, kombi, 2,0 16V, gaz, wspomaganie, el. lusterka, alufelgi, szyberdach, 8.500 zł. ☎0502-651-172..

PASSAT, turkus met., hak, el. lusterka, autoalarm, gaz. 10.800 zł. ☎(0-87)567-45-62, wieczorem.

PASSSAT TD (1994) 17.000 zł. ☎(0-86)271-19-32.

POLO (1991) 1,3B, 6.500 zł. ☎(0-87)643-09-71, 0607-661-702.

POLO (1991) granatowy, 120 tys. km, opłacony, 7.400 zł. ☎(0-87)643-03-71.

POLO (1993) zielony, 6.000 zł. ☎(0-87)643-07-53.

POLO (1994) bezwypadkowy, 8.800 zł. ☎0506-717-002

POLO (1995) 4-drzwiowy, mały przebieg, 14.500 zł. ☎0692-595-954.

POLO (1998) 1.0 ABS, wpomagnie, elektryka, CD, c. zamek, stan bdb, 19.300 zł ☎0504-938-877.

POLO 0,9, (1981), sprawny technicznie, zapasowy silnik, skrzynia biegów, inne części, 1.000 zł. ☎(0-85)650-21-75.

POLO 1,0, (1994), 7.500 zł, zamiana na większy. ☎0502-546-842.

POLO 1,0, (1996), stan bdb, 15.600 zł. ☎(0-86)271-86-39.

POLO 1,0, (1998), 16.500 zł. ☎(0-85)718-65-21; 0500-499-345..

POLO 1,0, (2001), granat, ABS, 2x airbag, wspomaganie, zadbany, 22.900 zł. ☎(0-85)663-49-06.

POLO 1,0, 5-drzwiowy, (1998), niebieski, salon, serwisowany, 20.000 zł, do uzgodnienia. ☎(0-86)272-80-44.

POLO 1,4 kat., (1996), niebieski, 5-drzwiowy, el. szyby, c. zamek, 15.000 zł. ☎0608-286-632.

POLO 1,4 kat., (1996), salon, 5-drzwiowy, 15.500 zł, lub zamiana na 1,9D, vw, sedan. ☎(0-87)610-36-89.

POLO 1,4, gaz, (1998), 3-drzwiowy, 19.300 zł. ☎(0-85)719-74-55..

POLO 1.3 (1989) czarny, opony zimowe, 5.300 zł. ☎(0-85)662-45-11, 0660-044-399

POLO 1.3 (1990), alarm, radiomagnetofon, 5-biegowe, 5.000 zł. ☎0888-827-031.

POLO 1.3B (1988) sprowadzony z niemiec, 2.600 zł. ☎(0-86)216-71-64, 0698-064-071

POLO 1.4 (1996), seledyn, 5-drzwiowy, 15.500 zł lub zamiana na VW 1.9D. ☎(0-87)610-36-89.

POLO 1.4 16 V MPI, (2001), grafit met. 48 tys./km, c. zamek. 27.900 zł. ☎0502-518-833.

POLO 1.4 16V (2000), czerwony, bezwypadkowy, serwisowany, wspomaganie, c. zamek, radiomagnetofon, 26.900 zł. ☎(0-87)621-47-02, 0605-115-338.

POLO 1.4D (1992), wiśniowe, 5.500 zł. ☎0502-511-570.

POLO 1.4D (1993), 7.000 zł. ☎(0-89)751-46-72.

POLO 1.4kat +gaz (1999), 1x airbag, salonowy, I właściciel, immobiliser, 21.500 zł. ☎0600-938-403.

POLO 1.4MPI +gaz sekwencja (2001), granatowy metalik, pełna opcja oprócz skórzanej tapicerki, 29.500 zł. ☎0509-652-639.

POLO 1.6B (1996/7) 17.000 zł. ☎(0-85)738-39-29.

POLO 1.6D (1993), 7.300 zł +opłaty. ☎(0-89)751-46-72.

POLO 1.9 SDI, (1996), uszkodzony. 4.500 zł. ☎0694-796-618.

POLO 1.9SDI (2001) 26.700 zł. ☎0602-451-937

POLO classic, 1,4 (1996) zielony metalik, salonowy z Polski, 18.500 zł. ☎0602-759-523.

POLO coupe, 1,3 (1990) bezwypadkowy, stan bdb, 4.000 zł. ☎(0-87)567-92-58.

POLO kombi 1.0 (1990), zarejestrowany, 6.000 zł. ☎(0-87)523-83-35, 0503-113-151.

POLO kombi 1.0 (1993), sprowadzony, 6.500 zł +akcyza. ☎0500-280-810.

POLO kombi gaz (1978) 2.100 zł. ☎0504-825-562.

POLO, (1982), 1,1, gaz (2004), alarm, radio, złoty metalik, stan bdb, 3.000 zł. ☎0603-545-302.

POLO, (1991), 1.0, czerwony. 7.500 zł. ☎0506-090-468.

POLO, 1,3B (1991, rej. 1997) składak, granatowy, 5.500 zł. ☎(0-29)594-03-64.

POLO, 1,4, (1995), 2x airbag, wspomaganie, 5-drzwiowy, 14.900 zł. ☎0600-879-067..

POLO, 1,4, (1998), salonowy, 5-drzwiowy, I właściciel, 19.800 zł. ☎(0-85)683-36-53..

POLO, 1,4MPI (2001) 60 tys. km, czarna perła, ABS, airbag, sprowadzony, zarejestrowany, 23.800 zł. ☎0661-114-224.

POLO, 1.0, (1998), 130 tys./km, stan idealny. 15.500 zł. ☎0504-045-579.

SANTANA 1,6D (1982), Suwałki, 3.500 zł. ☎0506-820-241.

SANTANA 1.6 B+ nowy gaz, (1985). 6.000 zł. ☎(0-85)711-93-97, 0503-955-797.

SCHARAN 2.0B gaz sekwencyjny nowy, (1995) świeżo sprowadzony, zarejestrowany, 28.000 zł. ☎0504-288-487

SCHARAN, (1995), 2.0 B+ sekwencyjny gaz, stan bdb. 27.500 zł. ☎0507-289-470.

SHARAN, (1996), 1,9TDI, 115 KM, czerwony, 7-osobowy, 36.000 zł. ☎0501-225-333.

SHARAN, 1.9 TDI, 110 KM, zielony, pełna opcja oprócz skóry. 41.000 zł. ☎0606-427-220.

SILNIK 1,

SYRENA 104, oryginał, na chodzie, 1.500 zł. ☎0507-920-179 po 16:00.
SYRENA 105 (1972) stan db, na chodzie, 600 zł. ☎0888-827-436.
VWT4 (1998) 1,9TD ciężarowo-6-osobowy, długi, drzwi wahadłowe: 29.000 zł. ☎0604-446-862.
WARSZAWA 203 rok 1967 silnik na chodzie do remontu karoseria; 1.000 zł. ☎0696-449-518.
WARSZAWA 223 odrestaurowana w oryginale, zarejestrowana do jazdy, stan bdb; 49.000 zł. ☎0696-449-518.
ZAZ Luaz zaporożec (1991) 4x4, 3.300 zł. ☎0604-436-504.

ZAMIENIĘ

80 B3 2.0 (1991), ABS, c. zamek, immobiliser, pełna elektryka na mniejszy osobowy. ☎0606-907-805.
AUDI 100 (1989) na vw golfa II lub jettę. ☎0509-140-136.
AUDI 100 V8 3.6 +gaz (1997), składak, pełna opcja, skórzana tapicerka na mniejszy. ☎(0-87)620-17-57, 0504-909-711.
AUDI 80, 1,6D, Suzuki Swift na audi 80 1,9TD lub golf 1,9TDi. ☎0696-109-902 po 17:00.
AUDI a 4, (1997), 122 tys./km, stan bdb, na prasę belującą, polską Sipma. ☎(0-85)76-72-18.
AWO simson, oryginał do remontu na inny, 1.800 zł. ☎0503-417-149.
BMW 528i, (1997), salon, na vw golfa IV, TDI, może byc kombi, salon. ☎(0-85)715-78-80.
BMW 735 +gaz (1991) omega kombi 3,0 +gaz (1989) na omegę B 3,0. ☎0503-177-950.
CALIBRA 2.0 (1990) na bmw seria 7. ☎0603-554-440.
CARO, 1,6, (1993), gaz, 2.500 zł, lub zamiana na żuka. ☎(0-85)716-78-99.
CINQUECENTO 1.1 Sporting (1995), żółte, immobiliser, alufelgi, alarm, opony zimowe +felgi, na inne 5-drzwiowe. ☎0609-805-059.
CITROEN BX 14E (1991) na inny, po niewielkiej stłuczce (sierra kombi, scorpio); 5.000,- ☎(086)219-32-37. ☎0602-235-471.
CITROEN xantia 1.8 kombi (1995.10) elektryka, stan bdb, zamiana na inny, ciekawy, 13.800 zł. ☎0508-748-145
CORDOBA 1.4 (1995/96) alarm, wspomaganie, stan bdb, zamiana na Fiat Siena, gaz, 14.400 zł. ☎0502-176-971
DODGE caravan 3.0 automat +gaz (1996), ciężarowo-osobowy, pełna elektryka, hak, 7-osobowy na mniejsze osobowe. ☎0501-267-411.
FABIA hatchback 1,2 (2003)- zamienię na powypadkowy uszkodzony. ☎(087)566-47-25.
FELICJA kombi, (1999) I właściciel, wspomaganie, immobilizer, blokada skrzyni, zamiana na żuka. ☎0600-108-487
FIAT 125 P, Fiat 126 p, na inny. ☎0603-444-983.
FIAT pali wekeend (1997), gaz, bogate wyposażenie na fiata uno lub inne propozycje. ☎(087)565-16-15.
FIESTA 1.1 gaz (1991) na większy. ☎0880-854-550
FORD eskort 1,4, (1991), stan bdb, na diesla, vw golf II. ☎0698-381-333.
FORD orion, (1992), zarejestrowany na cc. ☎(0-87)421-73-95.
GOLF 1.8 (1989), na Audi, może być do lekkiego remontu. ☎(0-87)420-91-82.
GOLF II 1,8B, gaz, (1991), 7.000 zł na dostawczy skrzyniowy mercedes, vw, dopłata, Sejny. ☎0604-262-999.
GOLF II 1.8 gaz, (1983) na audi 100, mazda 626, vw passat. ☎(0-85)730-42-41, 0693-755-715
IVECO ciężarowe na ciągnik rolniczy, sprzęt rolniczy. ☎(0-85)741-96-59.
JUNAK M10, 3 szt, oryginał, do remontu na M72, lub inne, 3.500 zł. ☎0503-417-149.
MATIZ (2000)+ koła zimowe, na większy Dizel z dopłatą, 12.600 zł. ☎(087)566-64-90 po 17.00.
MAZDA 1,6+ gaz (1983), stan dobry na mercedesa 123D lub inny diesel Suwałki, 3.500 zł. ☎0608-509-729.
MERCEDES 123 +gaz na mercedesa busa, 2,4D. ☎(0-86)217-26-03 wieczorem.
MERCEDES 190, 2.0 D, stan tech. bdb, bogate wyposażenie, (1984), na kombi+ dopłata. ☎0608-438-997.
MERCEDESA 200c (1994) na busa 2,5TD. ☎0501-265-454.
MERCEDESA 609D, (1992) kontener na osobowy. ☎(0-87)567-28-01.
NA poloneza trucka- fiata uno 1,7D składak (1996), 5.500 zł. ☎0504-049-896.
NISSAN sunny, 1,7D (1983) na ładę, poloneza lub inny do małego remontu. ☎(0-86)275-59-42.
OPEL astra 1,7TDi (1994) kombi, na tańszy, polonez, cc, inne. ☎0506-232-875.
OPEL Astra II, (2001), 1.6, gaz, salon, kombi na Toyotę Avensis. ☎0604-434-682.
OPEL kadett, 1,7D (1990) silnik do drobnej naprawy na przyczepę kempingową. ☎0660-794-113.
OPEL omega B kombi (1997) na golfa III. ☎0507-037-808.
OPEL omega, 2,0 kat, kombi, gaz, (1991), sprowadzony we wrześniu, na opla vectre. ☎0888-266-826.
OPEL vectra (1995) 2,0B, 9.000 zł na osobowy. ☎0607-233-194.
OPLA Astrę 1.7 DTI, (2000) na ziemię, lub nieużytki rolne. ☎(0-85)744-00-44, 0888-508-602.
PASSAT 1,8+ gaz (1991) na renaulta espace TD. ☎(087)567-85-09.
PEGUEOT 605 2.0 gaz, pełne wyposażenie (1996) na passata diesla lub peguota diesla. ☎0608-122-008.
PEUGEOT 309 (1992/96) na większy lub busa. ☎(0-85)715-29-32.
POLONEZ (1995) +gaz, stan idealny, bogato wyposażony, na VW Golf możliwa dopłata, 4000 zł ☎0660-279-762.
POLONEZ caro, (1992), gaz, na żuka lub tarpana. ☎0507-468-190.
POLONEZ caro, (1995), 1,5, gaz, hak, stan bdb, 3.500 zł na inny lub prasę. ☎0698-704-442.
POLONEZ GLD 1,9, na dostawczy osobowo -towarowy. ☎(0-87)516-23-87.
RENAULT 19 1,7 (1993), pełne wyposażenie, hak, szyberdach,niebieski metalik, szyberach, 9.000 zł. ☎0502-065-151.
RENAULT 21 (1992/97), gaz, el.szyby, skóra, c.zamek z pilotem, alufelgi, zimówki, 6.500 zł. ☎0509-338-075.
RENAULT 21, 2,2D (1993) bogate wyposażenie, na inny, zachodni, pow. 1,6, możliwa dopłata. ☎0608-191-669.
RENAULT 21, 2.1 D, kombi, stan db, na mniejszy osobowy, disel lub gaz. ☎(0-85)731-07-19.
RENO 21D, na droższy z dopłatą, diesel lub gaz, 7.500 zł. ☎(0-85)710-44-54, 0695-656-173.
SEAT cordoba, 1,9D, (1994), na fiata brawa, vw golfa III, (1993-1997), do 17.000 zł. ☎0608-058-696.
SPRZEDAM zamienie fiat CC 900 (1996), 6.000 zł. ☎(087)562-14-10, ☎0607-224-135.
TRAK taśmowy na samochód osobowy. ☎0603-784-364
VW corrado 1,8 G-60 (1989), gaz, stan bdb. Zamienię na 5-drzwiowy, tańszy, 10.500 zł. ☎0696-107-684.
VW golf III, 1,8, (1992), na działkę z domem, ok Sokółki, Kuźnicy, 10.500 zł. ☎0505-860-757.
VW Passat kombi 1,8+ gaz (1992), stan bdb. na forda transit, Suwałki. ☎0606-398-634.
VW passat kombi 1,8+ gaz (1992), stan bdb. na forda transita, Suwałki. ☎0606-398-634.
VW Passat synchro kombi 1.8 +gaz (1991), pełna opcja, skórzana tapicerka na Audi. ☎0608-780-214.
VW passat, (1992) na maszyne rolniczą, 13.000 zł. ☎(0-87)641-24-09.
VW Passat, sedan, 2.0 B+ gaz, (1991), automatik, wspomaganie, c. zamek, na osobowy. ☎(0-86)271-70-76.
WARTBURG 353 61.500 km. stan db, na przyczepkę samochodową zarejestrowaną, 1.000 zł. ☎(0-85)721-95-39.
ZAMIENIĘ fiata dukato na osobowy. ☎0504-017-943.
ZASTAWĘ 1.1, (1980), na spawarke, 1- fazową. ☎(0-86)272-79-39.
ŻUKA plandeka gaz, stan bdb na osobowy z gazem, inny. ☎0887-178-558.

CZĘŚCI

KUPIĘ

AUDI 100: chłodnicę. ☎0501-546-415.
AUDI 80 B3: alufelgi na 4 szpilki, 14". ☎(0-85)721-93-98.
BMW E 36- blacharskie. ☎0888-266-853.
CHLEWIK na star 200 do przewozu żywca. ☎0501-596-482
DO przodu do seicento, (1998). ☎(0-85)741-96-59.
FELGI do punto, 13`. ☎(0-85)716-38-04.
FIAT 126p el: silnik kompletny. ☎0(0-85)716-95-46.
FIAT brava: maska, zderzak przedni. ☎0888-266-853
FORD : silnik 1.8TD. ☎0604-953-246
FORD Scorpio- nadwozie, nie uszkodzone, do 2.000 zł. ☎(0-87)610-93-62, wieczorem.
FORD: głowicę silnika 2.0 DOHC. ☎(0-87)620-08-34.
FOTELE do busa. ☎0504-691-639.
GŁOWICĘ- Polonez 1.9 D. ☎0606-640-565.
GOLF III- karoserię, inne. ☎0697-667-187.
HAK do bmw. ☎0661-708-730.
HAK holowniczy do opla kombi. ☎(0-85)731-37-76.
IVECO 35TD: turbo sprężarkę do silnika 2.5 TD, silnik po 1995 r., nie regenerowana. ☎0501-734-168.
JELCZ lata 60: kabina, prądnica, szyby. ☎0661-022-052.
KABINĘ do Kamaza wywrotki. ☎0604-514-845.
KATALIZATOR zużyty, samochodowy. ☎0696-963-945.
KOŁA, 2 szt., rozmiar 185x60x14. ☎0501-387-742.
KOPARKA białoruś: szczęki. ☎0508-841-255.
MERCEDES 124: wnętrze, tapicerkę. ☎0503-055-899.
MERCEDES 200D 124: tylny most, całą gruszkę. ☎(0-85)737-71-20.
MIESZADŁO do chłodziarki nornikowej. ☎0601-310-572.
MOSKWICZ 402: silnik dolniak, lampy, blachy. ☎0661-022-052.
NISSAN sunny: maska przednia. ☎(0-85)684-24-85.
OPEL Calibra- reflektor, zderzak, błotnik, wachacz lewy. ☎0697-667-187.
OPONA zimowa Matador, 165/170/13, Kormoran 165/13 pełna. ☎0608-387-444.
OPONY 825/20, terenowe, jodełka. ☎0504-062-500.
OPONY używane, 22,5/1.000, samochód ciężarowy. ☎(0-86)272-67-77.
PLANDEKA- Tir, może być uszkodzona. ☎(0-86)273-81-04.
PLANDEKI używane z samochodów ciężarowych. ☎0608-683-721
POLONEZ: szyba przednia, okolice Brańska. ☎0698-327-507
POMPĘ wspomagania do audi B4 (1992). ☎(0-85)711-70-51.
PRAWE lusterko do zastawy 1100. ☎0505-120-525.
PRAWY reflektor do Opla Manta (1980). ☎0603-451-592.
ROLETA bagażnika, listwa na tylna klapę- Opel Omega (1992), kombi. ☎(0-85)653-44-96, 0503-453-792.
ROMET: części lub silnik. ☎(0-86)275-28-46.
ROZRUSZNIK do nissana bluebirda 1,8B. ☎0603-043-929.
SILNIK 1.5D lub 1.6 do vw golfa, stan bdb, z możliwością sprawdzenia. ☎0660-377-387.
SILNIK 1.8 B do Mitsubishi Galant. ☎0506-560-579.
SILNIK 2.0 16 V - Opel, stan bdb. ☎0600-651-352.
SILNIK do Mercedesa 123 2.0 lub 2.4D. ☎0501-734-179.
SILNIK do poloneza, 1,5 lub 1,6, mały przebieg, pilnie. ☎(0-86)476-17-27 po 19:00.
SILNIK do poloneza. ☎(0-85)718-60-06.
SILNIK do tavrii, nadający sie do jazdy, okolice Białegostoku, do 300 zł. ☎0507-896-003.
SILNIK forda 2.0 benzynowy. ☎0604-739-105.
SILNIK lfa, 4-cylindrowy. ☎0603-910-807.
SKODA fabia: alufelgi, 14", 5-szpilek. ☎0501-671-849.
SKODA favorit: chłodnica, tylna szyba. ☎0608-683-721
SKRZYNIĘ biegów automatyczną do nissana altima 2,4B, (1994). (0-85)711-17-53.
STAR: silnik 6-cylindrowy, plandeka nowa, chłodnica. ☎0604-837-875..
TYLNĄ półkę do uno. ☎(0-85)731-17-67.
TYLNY most do samochodu Multicar. ☎(0-85)737-37-62.
TYLNY most z blokadą do Tarpana. ☎(0-85)737-37-62.
VW passat: silnik 2.8 VR6. ☎0606-608-277
VW T4: owiewka. ☎0602-300-965.
WARTBURG 311: silnik, lampy, oś, błotniki, dzwi. ☎0661-022-052.
ZBIORNIK na gaz do montażu w kole. ☎0601-064-926.
ZBIORNIK paliwa powyżej 90 l do mercedesa 124. ☎0604-132-299.

SPRZEDAM

1.9B (1988) na części, ok. Kuźnicy Białostockiej, 5-400 zł. ☎0506-554-022
126P EL: silnik, stan bdb, 220 zł. ☎(0-85)662-67-56
126P tanio blacharskie, mechaniczne, 2-100 zł. ☎0-603-268-274.
126P, błotniki, hak, bagażnik dachowy, +drobne części, 10-100 zł. ☎(0-87)642-41-26.
126P: kpl opon, 200 zł. ☎0601-306-109
126P: silnik z dokumentami, ze skrzynią biegów, dużo innych, ok. 200 zł/do uzg. ☎0505-261-495
126P: silnik, inne, 5-100 zł. ☎0503-731-568
126P: silnik, skrzynia, zamiana na silnik 7.5KW, 350 zł. ☎(0-87)641-33-06
2 koła, 1200/20, 200 zł/szt. ☎(0-86)277-47-50.
2107, 1.5- most, maska, szyby, zderzaki, klapa. 40- 200 zł. ☎(0-85)721-94-19.
4 koła zimowe do małego japońskiego auta, 145/80/13", 350 zł. ☎(0-87)621-54-55, 0509-923-513.
80, 1.6D (1981) na części, 10-800 zł. ☎(0-85)652-64-94.
ACCORD (1996) 2.2 automat, 100-1.000 zł. ☎0604-247-083
AKUMULATOR 12V/250A/45, 3-letni, 70 zł. ☎(0-85)715-57-63.
AKUMULATOR 2-miesięczny na gwarancji, 45 AH, 100 zł. ☎0607-688-847.
AKUMULATOR 6V 165Ah, stan bdb, 50 zł. ☎(0-86)219-20-48.
AKUMULATOR Bosch 38 Ah, nowy, na dwuletniej gwarancji, 90 zł. ☎(0-85)745-48-45.
AKUMULATOR Bosh, 12V, 74 Amperogodziny, fabrycznie nowy, gwarancja, 170 zł. ☎(0-85)742-27-07, 0508-790-440.
ALTERANATOR nowy, do fiata 126p, używany 2 lata, +nowe szczotki, 220 zł. ☎(0-85)650-17-65.
ALTERNATOR do fiata 126p, 56 zł. ☎(0-87)423-48-74.
ALTERNATOR do fiata punto, siena, palio, 180 zł. ☎0604-170-195.
ALUFELGI 13, 2 z letnimi oponami, stan db, 500 zł, lub zamiana na 14. ☎0504-524-502.
ALUFELGI 13', kpl., Audi, VW, Polonez, Fiat. 400 zł. ☎0697-529-644.
ALUFELGI 15" +opony Michellin, 185/55 do astry, vectry, corsy, 740 zł/kpl. ☎(0-86)271-75-61, 0505-989-924.
ALUFELGI 15" oryginalne do mercedesa, z oponami, 1.100 zł/kpl. ☎0503-040-801.
ALUFELGI 15" Perbet, z oponami, 780 zł/kpl. ☎0504-168-205.
ALUFELGI 15" wraz z oponami letnimi 195/50/R15 82V, stan db, 400 zł/kpl. ☎(0-87)643-06-88
ALUFELGI 15" z oponami 195/50 4x108, 5-ramienne, szeroki ramp, 600 zł/kpl. ☎0500-600-314.
ALUFELGI 15, 5-ramienne, z oponami letnimi, 190/60, 4 otwory, 750 zł/kpl. ☎(0-85)663-23-48.
ALUFELGI 15, nowe, 5/110, 1.000 zł/kpl. ☎0503-094-174.
ALUFELGI 16 cali+ rant+ opony- Mercedes, VW, Opel, kpl. 900 zł/kpl. ☎0606-249-729.
ALUFELGI 16", opel, vw, na 4 śruby, 750 zł/kpl. ☎0501-295-590.
ALUFELGI 4x108, ford, audi, peugeot, 650 zł/kpl. ☎0502-412-666.
ALUFELGI do audi, 13`, komplet 350 zł. ☎(0-87)629-86-51.
ALUFELGI do forda, 5-ramienne, na 4 śruby +opony, 420 zł/kpl, Łomża. ☎0506-560-579.
ALUFELGI do mercedesa 124, 123, 350 zł/kpl. ☎(0-87)565-78-28, 0601-674-849.
ALUFELGI do passat 605, 500 zł. ☎0501-733-528.
ALUFELGI do peguota 605, 500 zł. ☎0501-733-528.
ALUFELGI do poloneza, z oponami, 5 szt., 1.200 zł. ☎0694-187-144.
ALUFELGI do renaulta, 300 zł/komplet. ☎0501-733-528.
ALUFELGI nowe, do hondy accord, 15", 1.600 zł/kpl. ☎0607-159-110.
ALUFELGI z oponami do forda, 4x108, 205R13, 400 zł. ☎(0-85)711-70-51.
ALUFELGI z oponami, 185/65/15, 4 otwory, 300 zł. ☎0505-916-807
ALUFELGI, 16 cali, atrakcyjny, nietypowy wzór, na 4- szpilki- Nissan, Toyota, kpl. 700 zł. ☎0698-043-936.
ALUFELGI+ opony, polerowane- Suzuki Witary, 800 zł/kpl. ☎0600-289-289.
AMORTYZATORY Tyk, przód, VW, Opel, Daewoo, Lanos, 10 szt. , nowe, 70-90 zł/szt. ☎(0-85)741-52-00, 0505-506-464.
ASTRA 1.8, kombi- amortyzator przedni. 50 zł. ☎(0-85)650-31-22.
ASTRA II, macperson: lampa przód, 3 drzwi, 450 zł. ☎(0-86)278-22-57.
AUDI (1981/7) pokrywa silnika , 100 zł. ☎0695-041-448.
AUDI 100 diesel: zawieszenie przód, tył, skrzynia biegów, 600 zł. ☎0509-550-003
AUDI 100: koła 185/70/14 Michelin, drzwi, pompa, wspomaganie, sprężyna, most 307, 100-1.500 zł. ☎(0-85)683-51-83.
AUDI 100: tarcze hamulcowe, alternator, półośki, drzwi, 50-100 zł. ☎0695-736-215, (0-85)741-95-48
AUDI 100: tylna klapa, siedzenie, kompletne, 90 zł. ☎(0-85)718-51-34, 0601-565-068.
AUDI 80 coupe (1981) na części do rozbiórki, 10-200 zł. ☎(0-85)711-70-51.
AUDI 80- drzwi, błotniki, inne. 20- 200 zł. ☎0887-306-861.
AUDI 80, (1986-91): szkło reflektorów, 40 zł/szt. ☎(0-85)741-52-00, 0509-517-923.
AUDI 80, do (1984): lampy, przód i tył, 300 zł. ☎0601-513-748.
AUDI 80: silnik, skrzynia biegów, 400 zł. ☎0605-165-031
AUDI B3; hak, nowy, odkręcana głowa, 200 zł, B-stok. ☎0505-669-821.
AUDI B4: lampy, przednie, Bosch, 2 szt, Suwałki, 300 zł. ☎0509-723-269.
AUDI coupe 1.8 B- skrzynia biegów V, lampy, klapy, tylna szyba. 50-750 zł. ☎(0-87)629-86-51.
AUDI, vw, opel: blacharka, zderzaki, lampy, z rozbiórki, 20-300 zł. ☎(0-86)272-55-58, 0509-682-454.
AUTOMATYCZNA skrzynia biegów do pontiaka lub chewroleta, 2.500 zł. ☎0501-733-528.
BAGAŻNIK dachowy Ford Transit, oryginalny, niemiecki, 700 zł. ☎0607-093-457.
BAGAŻNIK rynienkowy i bezrynienkowy, 50-150 zł. ☎(0-85)741-32-40.
BĘBEN hamulcowy przyczepy HL-8011, nowy, 300 zł. ☎(0-86)277-47-50.
BĘBEN, felga, piasta, szpilki, okładziny, do przyczepy HL, 550 zł. ☎(0-85)651-82-04.
BLACHARKA, mechaniczne, szyby do nivy, oki, tawrii samary, moskwicza, łady, 10-300 zł. ☎(0-85)653-99-88..
BLOK do deta, nowy, 1.500 zł, Giżycko. ☎0605-619-249.
BMW 318 kombi 1,8 (1989), po wypadku w całości lub na części, Grajewo, 5.000 zł. ☎0606-881-563.
BMW 5: halogen, 120 zł. ☎(0-85)711-97-09.
BMW 520 (1990), 10-100 zł. ☎(0-87)565-02-28.
BMW E30 (1988): fotele przednie, kremowe, 100 zł. ☎(0-85)661-93-06.
BMW E30, 316, 318, 320, 325: używane, mechaniczne, blacharskie, 10-1.000 zł. ☎0501-769-072.
BMW E30, 316, 318, 320, 325: używane, mechaniczne i blacharskie, 10-1.000 zł. ☎0501-769-072.
BMW E30: tylna klapa, 100 zł. ☎0697-197-178
BMW E34, mechaniczne, blacharskie, 20-500 zł. ☎0506-682-423.
BMW E34: zderzak, drzwi, 20-300 zł. ☎0506-710-126
BMW E36: lusterka lakierowane, elektryczne, tylnie lampy, biały kierunek, 300 zł/komplet. ☎0507-028-228.
BMW E36: stabilizator przód, kpl, 100 zł. ☎0504-912-869.
BMW III E30: mechaniczne, blacharskie, błotniki, maski, zawieszenia, silnik, z rozbiórki, 10-1.000 zł. ☎0504-168-205.
BMW III: obniżone zawieszenie, firma niemiecka, sprężyny, amortyzatory, nowe, 850 zł. ☎0504-168-205.
BMW: głowica, 2,8, (1982) 80 zł. ☎0509-189-407.
BMW: koła zimowe, 185/14, kpl, 600 zł. ☎(0-85)711-97-09, 0507-275-225.
C. zamek do samodzielnego montażu, 4 siłowniki +centralka, 70 zł. ☎(0-87)620-98-08.
CARINA E (1995) -części. ☎0504-065-160.
CC- drzwi lewe, błotnik lewy. 100 zł. ☎(0-87)567-27-53.
CC- nowe koło. 150 zł. ☎(0-87)567-27-53.
CITROEN XM:lampy, błotniki, zderzaki, drzwi, zawieszenie, tapicerka, z rozbiórki, 100-500 zł. ☎0501-733-528.
CITROEN: silnik 1.9D na części, 100-200 zł. ☎0601-527-218
CIVIC 1.6 16V (1996), rozbita, w całości lub na części, 7.500 zł. ☎0602-617-794.
CLIO, (1996): pokrywa silnika, błotnik prawy, zderzak, 100 zł. ☎(0-85)741-32-40.
CLIO: hak, 200 zł. ☎(0-87)566-44-70
CZĘŚCI do Jawki, Ogara, Harta, motorynki, komara. 10- 60 zł. ☎(0-85)661-02-36, 0698-570-244.
CZĘŚCI go Toyoty Yaris, drzwi lewe i 2 zderzaki cena 150 zł./szt. ☎0501-125-968
CZĘŚCI silnika, skrzynii biegów Ford Sierra 1.8 turbo. 100- 1.000 zł. ☎0660-460-781.
CZĘŚCI używane na zamówienie. ☎0504-065-160.
DACH do łady samary, 100 zł. ☎0603-792-678.
DO audi 100, mechaniczne, 10-200 zł. ☎0501-546-415.
DO Audi B3, B4, tylna lotka, 100 zł. ☎0661-798-071.
DO Audi C4, A4, koła alumieniowe, 800 zł. (0-87)521-56-71.
DO Audi C4, B3, B4: lampy, drzwi, elementy cięte nadwozia, inne mechaniczne, 50-1.000 zł. ☎0602-825-560.
DO Audi, T4, alufelgi z oponami 16", zimowe, 1.400 zł. ☎0661-798-071.
DO Audi, VW, Opel, Renault, skrzynia biegów, 400-800 zł. ☎0602-825-560.
DO BMW 3 i 5 (1989), (1990): maska, lampy, drzwi, inne, 50-500 zł. ☎0602-825-560.
DO fiata tempry 1,6D: pompa wtryskowa, skrzynia biegów, półosie. ☎0504-017-943.
DO Fiata tempry, dukato 1.9D, 1.9TD, głowice i pompy wtryskowe, +inne, 100-500 zł. ☎0506-815-958.
DO Forda 1.8D, silnik, 500 zł. ☎0695-766-653.
DO forda escort (1990), 10-100 zł. ☎(0-87)565-02-28.
DO Forda Fiesta Diesel, chłodnica, 200 zł. ☎0661-798-071.
DO forda Mondeo, (1997), reflektor prawy Bosch, 150 zł. ☎(0-87)523-45-67, 0600-237-328.
DO Forda mondeo: blacharskie i mechaniczne, 50-500 zł. ☎0602-825-560.
DO Golfa II 1.8, wtrysk, wał, altenator, wycisk sprzęgła, 400 zł. ☎(0-86)273-88-81.
DO golfa, polo drzwi, felgi, opony, 40-100 zł. ☎0-603-268-274.
DO hondy civic mechaniczne, blacharskie, 5-500 zł. ☎0-603-268-274.
DO Jaguar XJ40, wszystkie części, 10-100 zł. ☎0504-905-947.
DO lublina, (1996), skrzynia biegów, 1.500 zł, zamiana na wiertarkę stołową. ☎()-85)654-70-25.
DO mazdy 626 2,0D, (1987), skrzynia biegów, pompa wtryskowa, blacharskie, 100-400 zł. ☎(0-85)657-95-50.
DO Mercedesa 124, 140, 190, 126, 123, oraz klasy C, 10-100 zł. ☎(0-87)565-02-28.
DO mercedesa 190E zbiornik paliwa, kompletny tylny most, 200-8000 zł. ☎(0-85)652-13-91, 0606-944-841.
DO Nissan Primera 2.0GT (1991), mechaniczne, blacharskie, 10-1.000 zł. ☎0695-766-653.
DO Opel vectra, omega, astra, skrzynia biegów oraz inne mechaniczne, blacharskie, 50-500 zł. ☎0602-825-560.
DO Opla 1.7D skrzynia biegów, 250 zł. ☎0603-751-339.
DO Opla kadett kombi, różne, 10-100 zł. ☎0603-751-339.
DO Opla Omegi A, wszystkie części, mechaniczne, blacharskie, 10-500 zł. ☎0693-023-964.
DO Opla Vectry (1990), 10-100 zł. ☎(0-87)565-02-28.
DO Porsche 924, mechaniczne, blacharskie, 20-500 zł. ☎0506-628-423.
DO Renault 19 (1993): tylna klapa, błotniki, inne mechaniczne, 50-500 zł. ☎0602-825-560.
DO Renault 9, dwa koła z oponami letnimi, 155/70/13, 60 zł/szt. ☎(0-87)611-25-99.
DO Renault 9, dwa koła z oponami zimowymi 175/65/13, 60 zł/szt. ☎(0-87)611-25-99.
DO Renault Espace 3.0 (1992), mechaniczne, blacharskie, 50-2.000 zł. ☎0502-511-570.
DO Renault Safrana, 10-100 zł. ☎(0-87)565-02-28.
DO Renault Safrane, Laguna, wszystkie części, 10-100 zł. ☎0504-905-947.
DO Seata toledo (1993): blacharskie, mechaniczne, 50-500 zł. ☎0602-825-560.
DO seicento, lusterka, reflektory, 65-220 zł. ☎0602-386-813.
DO skody felicji oryginalny hak i tłumiki, cena do uzgodnienia. ☎(087)567-36-26, ☎0509-853-952.
DO Stara 200, kabinę, blok silnika (żeliwo), siłownik wywrotu, od 200 zł. ☎0606-381-590
DO stara 244 3W, 20-100 zł. ☎(0-87)421-89-73.
DO Tawrii, silnik, skrzynia biegów, inne, 50-350 zł. ☎0600-377-469.
DO Toyota 1.6 16V, silnik na części, 50-800 zł. ☎0602-825-560.
DO Toyota Starlet (1991), silnik 1.3 12V, kompletny, 1.500 zł. ☎0696-480-755.
DO Toyota Starlet 1.3 12V (1991), mechaniczne, 20-600 zł. ☎0696-480-755.
DO Volvo 440 (1995): drzwi, zawieszenie, elementy nadwozia, +inne, 50-500 zł. ☎0602-825-560.
DO Volvo 940, 440, wszystkie części, 10-100 zł. ☎0504-905-947.
DO VW golfa I, drzwi , koła i inne, 10-50 zł. ☎0695-971-636.
DO VW Golfa TD skrzynia biegów, 700 zł. ☎(0-86)273-82-35.
DO VW passat, golf (1990-1995), elementy blacharskie, drzwi, podłużnice, inne mechaniczne, 50-500 zł. ☎0602-825-560.
DO żuka silnik, gaźnik webera, wał napędowy, plandeka, 500 zł. ☎(087)565-12-12.
DO Żuka, felgi, tylni most, 15-120 zł. ☎0600-377-469.
DO żuka, silnik, gaźnik webera, wał napędowy, plandeka, 500 zł. ☎(087)565-12-12.
DÓŁ silnika sierra, 2.0, DOHC, głowica VW 1,8 16V, DOHC, cena do uzgodnienia, ☎0602-311-077.
DRZWI do fiata 126p, czerwone, 150 zł. ☎(0-87)423-48-74.
DRZWI kompletne do Łady 2107, 4 szt. 40 zł/szt. ☎(0-85)721-94-19.
DRZWI- lewy przód do skody octavi, 450 zł. ☎0504-049-896.
DRZWI prawe do seicento, 220 zł. ☎0603-672-806.
DRZWI tylne- VW Golf II, 4- drzwiowy, (1991). 450 zł. ☎(0-87)643-09-71, 0607-661-702.
FAVORIT: silnik, możliwość sprawdzenia, 300 zł. ☎(0-85)662-67-56
FAVORIT: zderzaki, przedni tylny, maska, lampy, inne, 10-300 zł. ☎(0-85)662-67-56
FELGI 15, nowe, 350 zł/kpl. ☎0509-253-108.
FELGI aluminiowe 14" 4x98, stan bdb, z oponami, 700 zł. ☎0500-696-499
FELGI aluminiowe, rozmiar 13, na cztery śruby, używane w Polonezie, 4 szt., cena 450 zł. za komplet. ☎0502-161-975
FELGI stalowe do renaulta megane, classic. ☎0608-683-721.
FELGI stalowe do Toyoty avensis, 15", 5 otworowe, nowe, 450 zł. ☎0604-309-348.
FELGI stalowe R13 do opla, 2 szt, Białystok, 100 zł. ☎0508-705-712
FELGI stalowe z oponami, 14` do astry, vectry, 250 zł. ☎0509-512-592.
FELGI stalowe z oponami, 2 szt., 15`, 5-otworowe do vw, 140 zł. ☎0509-512-592.
FELGI stalowe, 13", 4x108, audi, citroen, ford, peugeot, 2 szt, 40 zł. ☎0603-699-832, (0-85)652-48-34.
FELGI stalowe, 14", 4 szt, seat cordoba, vw polo, 200 zł/kpl, Suwałki. ☎0603-312-626.
FELGI stalowe, Skoda Octavia, VW Golf IV, komplet, nowe, Augustów, 500 zł. ☎0693-297-353.
FIAT 125 p do zrozbiórki, 10-200 zł. ☎(0-87)611-25-99.
FIAT 125p, komplet foteli, 50 zł. ☎(0-85)717-60-60.
FIAT 125p: silnik, tylny most, drzwi prawe, 50-400 zł. ☎(0-85)651-92-72, od 19.00 do 8.00.
FIAT 126 el: zderzak przedni nowy, 80 zł. ☎0601-513-748.
FIAT 126 p bis: skrzynia biegów, 150 zł. ☎0602-848-844.
FIAT 126 P- drzwi, skrzynia biegów, inne. 2- 100 zł. ☎0693-608-705.
FIAT 126 P- skrzynia, silnik, szyby, lampy, inne. 10- 250 zł. ☎0698-192-729.
FIAT 126 p: skrztynia, alternator, ruzrusznik, 5-100 zł. ☎0608-185-353.
FIAT 126P- drzwi, stan idealny, maska przednia, klapa tylna, belka tylna. 30- 80 zł. ☎(0-85)655-59-34.
FIAT 126p, 125, polonez, łada: bagaznik samochodowy, 30 zł. ☎0602-283-462.
FIAT 126p, 125, polonez, łada: bagażnik samochodowy, 30 zł. ☎0602-283-462.
FIAT 126p: 2 opony zimowe z felgami, 100 zł. ☎0889-496-922.
FIAT 126p: nowe amortyzatory, złącza elastyczne, tylne szyby uchylane, 30-80 zł. ☎(0-85)718-47-59.
FIAT 126p: opony R12, 2 szt, amortyzatory, 4 szt, 200 zł. ☎(0-85)685-22-35.
FIAT 126p: rozrusznik, alternator, szyby tylne uchylane, zegary, z rozbiórki, 10-50 zł. ☎0506-462-121.
FIAT 126p: silnik, możliwość sprawdzenia, 100 zł. ☎(0-85)743-20-62.
FIAT 126p: silnik, skrzynia biegów, blacharskie, szyby, 20-250 zł. ☎0508-837-271.
FIAT 126p: silnik, skrzynia biegów, stan bdb, po remoncie, 100 zł/szt. ☎(0-87)567-39-10, 0507-610-973.
FIAT 126p: silnik, skrzynia biegów, stan db, 100 zł/szt. ☎(0-87)567-39-10.
FIAT 126p: silnik, skrzynia, części, 150 zł. ☎(0-85)710-88-59
FIAT 126p: spojler Lotka, skrzynia biegów, bagażnik dachowy, 20-100 zł. ☎(0-86)271-08-14.
FIAT 126p: z rozbiórki, skrzynia, podzespoły silnika, drzwi, 2 zderzaki plastikowe, 10-150 zł. ☎(0-87)423-48-74.
FIAT 126p; drzwi, 40 zł. ☎(0-85)654-18-77.
FIAT 126p; komplet szyb, 50 zł. ☎0503-024-926.
FIAT 850 sport: silnik, skrzynia biegów, 550 zł. ☎(0-85)675-14-57.
FIAT Dukato- silnik, skrzynia, rozrusznik, inne. 300- 1.500 zł. ☎0604-937-225.
FIAT punto: instalacja halogenowa, włoska, nowa, kompletna, 200 zł. ☎0601-513-748.
FIAT ritmo: rozrusznik, alternator, zegary, z rozbiórki,

NOWY zderzak Polonez Caro. 200 zł. ☎0604-937-225.
OGRZEWANIE marki Eberspacher D1LP compact, komplet, 1.800 zł. ☎(0-85)661-40-41.
OMEGA B (1995) -części. ☎0504-065-160.
OPEL askona: reflektory, lusterka boczne, 50 zł/szt. ☎(0-85)741-52-00.
OPEL astra I (1998) -części. ☎0504-065-160.
OPEL astra kombi (1992) na części, 10-3.000 zł. ☎0507-288-728.
OPEL Calibra 2.0 B- silnik, osprzęt, inne. 10- 1.000 zł. ☎0506-280-776.
OPEL calibra; cały tył, 2.000 zł. ☎0500-680-436, (0-87)563-82-48.
OPEL corsa B: lewy leflektor, 70 zł. ☎(0-85)741-52-00, 0509-517-923.
OPEL kadat: głowica 1,3, kpl., skrzynia 4, stan bdb, 100 zł, zamiana. ☎0605-165-370.
OPEL kadet 1.8: silnik, 530 zł. ☎0503-313-589, (0-87)641-41-08
OPEL kadet, (1984): lusterko prawe, 60 zł. ☎(0-85)741-52-00.
OPEL Kadett 1.3- gaźnik, tylna lampa. 40- 50 zł. ☎(0-87)565-07-20.
OPEL kadett do (1984): kierunkowskaz pomarańczowy, prawy, 20 zł. ☎(0-85)741-52-00.
OPEL kadett GSi, zderzak tylni, 200 zł do uzg. ☎0509-686-561.
OPEL kadett kombi: drzwi, lampy, maska, z rozbiórki, 10-100 zł. ☎0603-751-339.
OPEL kadett, 1,8: przeguby, półośki, z rozbiórki inne, 10-50 zł. ☎0509-686-561.
OPEL Kadett, kombi- silnik 1.6 D+ skrzynia IV, inne. 600 zł. ☎(0-87)641-87-24, wieczorem.
OPEL omega A: amortyzatory przód, 160 zł. ☎0602-526-984
OPEL omega B: przedni zderzak, 300 zł. ☎(0-86)218-37-87.
OPEL omega, (1990), kombi: lampy, lusterka, 100-30 zł. ☎0609-107-445.
OPEL omega, 2,3D: rozrusznik, nagrzewnica, alternator, drzwi kompletne, ściski z tarczami, 50-250 zł. ☎(0-85)712-00-86.
OPEL record, tylni most, 300 zł. ☎(0-85)715-16-29.
OPEL rekord: tylny most, kpl przód, 5-300 zł. ☎(0-85)663-12-50
OPEL- spojler, rozrusznik, zapłon. 60- 80 zł. ☎(0-87)629-86-51.
OPEL tigra: bagażnik dachowy, linka hamulca ręcznego, 40-80 zł. ☎(0-85)652-63-90, 0505-047-717.
OPEL vectra 1.7D (1992): skrzynia biegów, 500 zł. ☎0604-247-083
OPEL vectra 1.7D: chłodnica wody, 200 zł. ☎0604-247-083
OPEL vectra A, astra: amortyzatory, nowe, 100 zł/szt. ☎0509-517-923, (0-85)741-52-00.
OPEL, omega: z rozbiórki, blacharskie, 5-300 zł. ☎(0-87)565-04-23.
OPEL, skoda, vw: felgi stalowe 15", nowe, 450 zł. ☎0608-744-332.
OPEL: chłodnica, 100 zł. ☎(0-85)741-52-00.
OPONA 825/20, nowa, radialna, 450 zł. ☎(0-85)652-23-58.
OPONY 165x 70/13, Kormoran. 135x 70/13 Dębica, nowe, po 1 szt. 70- 80 zł. ☎(0-85)711-38-87.
OPONY 205x50/15, 4 szt zimówki, 2 szt letnie, po 1 mies. używania, 155 zł/szt. ☎0505-750-500.
OPONY 255/60/15 General XP-2000, 4 szt, 6 mm, 120 zł/szt. ☎0507-115-911.
OPONY 275/60/15 Good Year, 4 szt, 7 mm, 130 zł/szt. ☎0507-115-911.
OPONY 4 szt, 185/65/R15 M+S z obręczami, 600 zł. ☎(0-85)712-48-94
OPONY Continental+ felgi- Ford Fiesta, 155/70/13, pkl. 600 zł. ☎(0-85)715-57-63.
OPONY do POLONEZA -3 szt. sprzedam -100 zł. ☎(086)219-30-62.
OPONY do samochodu terenowego, 4 szt, 6 mm profilu, 235/75/15, 120 zł/szt. ☎0600-307-073.
OPONY do terenowego, uniwersalne, 265/70/16 Brigestone, 4 szt, 130 zł/szt. ☎0507-115-911.
OPONY letnie 14", nowe, fulda kierunkowe, 4 szt, 450 zł. ☎0502-533-200, 0508-244-900
OPONY po jednym sezonie- Opel Astra, 185/65/15, M+ S+ felgi, 4 szt. 700 zł. ☎(0-85)715-57-63.
OPONY uniwersalne do terenowego, 235/75/15, Michellin i Hangkok, 7 mm, 4 szt, 130 zł/szt. ☎0507-115-911.
OPONY używane, 2x13`, 4x14`, fiat, polonez, audi, 50 zł/szt. ☎(0-85)711-70-32.
OPONY z felgami satlowymi 205x65x15` do omegi, 600 zł/komplet. ☎0504-770-481.
OPONY zimowe 14' z felgami, 400 zł. ☎(0-87)644-95-10
OPONY zimowe 185/65/R15, 4 sztuki, stomil winter kormoran, bardzo mało używane, 400 zł. ☎0501-416-582.
OPONY zimowe- 4 szt, letnie- 2 szt. do Opla, stan db. 170 zł/szt. ☎0505-750-500.
OPONY zimowe Micheline, 2 szt., 155/70/R13, Białystok. 40 zł/szt. ☎0606-251-449.
OPONY zimowe Michelline 175/65/ R14`, 2 szt., 40 zł/szt. ☎0606-251-449, Białystok.
OPONY zimowe nowe Kleber 225/70/R15c 4 szt, 1.640 zł. ☎(0-85)737-52-65
OPONY zimowe Pirelli Snow Sport 185/65R15 w bardzo dobry stanie, 450 zł/kpl. ☎0604-246-155.
OPONY zimowe używane +felgi 175/70/R13, VW, Audi, Seat, Skoda, 4 szt., 500 zł. ☎0691-029-790.
OPONY zimowe z felgami Dębica 185/70R13, 5 szt., stan idealny, 170 zł/szt. ☎(0-85)653-93-24.
OPONY zimowe z felgami po jednym sezonie, bmw, 185x65x15, 800 zł/kpl. ☎(0-86)277-44-74
OPONY zimowe, 135/70/13, 165/70/13, stan bdb, po 2 szt. 90 zł/szt. ☎0508-443-325.
OPONY zimowe, 165/13, po I sezonie, kpl. 400 zł. ☎0506-870-472.
OPONY zimowe, 195/65/14, 4 szt, 210 zł/szt. ☎0504-938-877.
OPONY zimowe, 4 szt, 14/65/175, 250 zł/kpl. ☎0505-895-638.
OPONY zimowe, 4 szt, prawie nowe, do tawrii, 50 zł/szt. ☎0506-742-363, (0-87)569-32-07.
OPONY zimowe, 4 szt., do malucha, 400 zł. ☎(0-85)719-90-30.
OPONY zimowe, komplet Continental 215/55/16`, 85 zł/szt. ☎(0-85)655-11-30.
OPONY zimowe, Kormoran, Winter, 175/70/R14, 4 szt., po I sezonie. 100 zł/szt. ☎(0-85)718-99-11.
OPONY, 2 szt, nowe, radialne, 225/85/15, 220 zł/szt. ☎(0-85)681-83-66.
OPONY, kpl. do Fiata 126 P. 200 zł. ☎0601-306-109.
ORYGINALNE koło zapasowe do kia rio, nowe, 150 zł. ☎0607-976-443.
OSIE od naczepy, 2 szt. 600 zł/szt. ☎(0-87)641-23-88.
PASSAT (1995) -części. ☎0504-065-160.
PASSAT B 5 kombi: lampy, maska, zderzak, błotnik, inne, 150-250 zł. ☎(0-87)643-01-52, 0606-859-747.
PASSAT sedan 8893- maska, tylna klapa, inne. 10- 200 zł. ☎0691-564-004.
PASSAT: drzwi, zbiornik, hak, klapa, tapicerka, 10-500 zł. ☎0888-266-853
PASY klinowe, A1400, B1900, B2240, Z1180, 5 szt., 7-14 zł. ☎(0-85)654-23-35.
PEUGEOT 605: lampy, błotniki, zderzaki, drzwi, zawieszenie, z rozbiórki, 100-500 zł. ☎0501-733-528.
PEUGOT 205: nadwozie 5 drzwiowe (1989) bez silnika, stan bdb, 1.000 zł. ☎0606-233-786
PEUGOT 405, 1.9 benzyna, (1988), na części, 5-250 zł. ☎0506-554-022, okolice Kuźnicy.
PEUGOT boxer 2,5TD: do silnika, 10-1.000 zł. ☎(0-85)710-20-46, 0692-564-441.
PLANDEKI na naczepę i kamaza, 1.000 zł. ☎(0-87)642-31-74
PODSUFITKA do vw golfa II, z szyberdachu, 50 zł. ☎0504-137-363.
PODWOZIE od stara, 1.000 zł. ☎0603-600-069.
PODZESPOŁY do sc (2002) 50-500 zł. ☎(0-87)566-78-06.
POLONEZ caro, (1993):tylny most, maska, zderzak, skrzynia, nagrzewnica, kolumna kierownicza, plastiki, 5-200 zł. ☎0508-658-462.
POLONEZ caro: drzwi tylne lewe, tylny most wąski, 80 zł/szt. ☎0603-699-832, (0-85)652-48-34.
POLONEZ caro: silnik 1.4MPI, skrzynia biegów, w całości lub na części, 100-1.500 zł. ☎(0-85)715-52-37
POLONEZ, fiat 125p: 2 opony, stan bdb, 40 zł/szt. ☎(0-85)716-36-42.
POLONEZ, fiat 126: koła kpl, 20 zł/szt. ☎0508-837-271.
POLONEZ, żuk, maluch, daczia: rozrusznik i alternator, 50 zł/szt. ☎0508-837-271.
POLONEZ: alternator, koło, instrukcja naprawy, 50 zł/szt. ☎(0-86)271-08-14.
POLONEZ: drzwi tylne prawe i lewe, 150 zł. ☎0604-823-076, (0-85)746-67-62 po 16:00.
POLONEZ: opony zimowe z felgami, stan bdb, 600 zł. ☎0506-111-600.
POLONEZ: półośki, szerokie z łożyskami, 150 zł/szt, szyberdach, stan bdb, 180 zł. ☎0600-523-512.
POLONEZ: przednia szyba, żuk: drzwi, 50-100 zł. ☎0508-837-271.
POLONEZ: silnik 1,5, 600 zł. ☎0500-783-531.
POLONEZ: silnik 1.6, chłodnica 2 szt, szyba przednia, 60-300 zł. ☎(0-85)656-90-94
POLONEZ: silniki, caro 1,5, truck 1,6, 500-600 zł. ☎(0-85)716-22-47, 0608-759-476.
POLONEZ: skrzynia 5-biegowa, tylna klapa, kompletna, inne, 20-150 zł. ☎0609-419-632.
POLONEZ: skrzynia biegów 5, 150 zł. ☎0501-154-312.
POLONEZ: skrzynia biegów, silnik, tylna klapa, i inne z rozbiórki, 10-300 zł. ☎0600-442-888.
POLONEZ: tylny most, drzwi, skrzynia biegów, 5-500 zł. ☎(0-85)711-96-67.
POLONEZ: z rozbiórki, szyba przednia, alternator, drzwi tylne, 30-80 zł/szt. ☎0500-516-715
POLONEZ; skrzynia biegów 5, 100 zł. ☎0694-100-625.
POMPA paliwowa, gwarancja- Star 200. 420 zł. ☎0692-339-907.
POMPA wodna, po naprawie, Jelcz. 70 zł. ☎(0-85)719-60-81.
POMPA wtryskowa bosch ford 1,8D, 800 zł. ☎0504-863-673.
POMPA wtryskowa do mercedesa 123, stan gwarantowany, 250 zł. ☎(0-87)565-59-15.
POMPA wtryskowa jelcz po naprawie, 120 zł. ☎(0-85)719-60-81.
POMPA wtryskowa mercedesa, 2,0D, model 190-124, 650 zł. ☎0660-794-113.
POMPĘ wtryskową do stara, 400 zł. ☎(087)569-34-06.
PÓŁKA do vw golfa II, 100 zł. ☎(0-86)279-16-18.
PROGI nakładki, kpl. 140 zł/kpl. ☎0606-955-247.
PRZEDNI zderzak- Fiat Palio. 220 zł. ☎0602-454-606.
PRZYCZEPKĘ samochodową z pokrywą zamykaną na klucz, zarejestrowana, 1.650 zł. ☎(0-87)642-41-26.
REFLEKTORY do lanosa, 100 zł/szt. ☎(0-86)279-16-18.
RENAULT 19 mechaniczne, blacharskie, silnik, 5-500 zł. ☎0-603-268-274.
RENAULT 19 TD (1993): pompa wtryskowa, 500 zł. ☎(0-85)684-24-85.
RENAULT 19: silnik, +osprzęt, inne z rozbiórki, 100-500 zł. ☎0606-397-124.
RENAULT 5, 9, 11, 19: mechaniczne, 20-200 zł. ☎(0-85)653-45-95, 0606-534-139.
RENAULT 9 1.6D na części do rozbiórki, 10-200 zł. ☎(0-87)611-25-99.
RENAULT bus: pompa wtryskowa, silnik bez głowicy, filtr, 700 zł. ☎(0-87)567-28-84.
RENAULT major: silnik po remoncie, zamiana na silnik do remontu, uszkodzony. ☎0604-953-246
RENAULT trafiic: rozrusznik, pompa paliwowa, alteranator, chłodnica, tłoki z tulejami, nowe pierścienie, 50-150 zł. ☎0608-268-950.
RĘCZNE oprzyrządowanie do samochodu inwalidzkiego, Suwałki, 300 zł. ☎(087)565-31-43.
ROZRUSZNIK do 125p, 50 zł. ☎(0-85)676-24-39, 0603-258-701.
ROZRUSZNIK do Jelcza, Star. 250 zł. ☎0604-659-294.
ROZRUSZNIK Wołgi, nowy- Żuk, Nysa. 100 zł. ☎0608-763-203.
SCORPIO (1991) -części. ☎0504-065-160.
SEAT ibiza (1994): skrzynia, lampy, przeguby, 10-50 zł. ☎(0-86)272-98-65.
SEAT Toledo- drzwi tylne, klapa, inne. 10- 300 zł. ☎(0-86)272-33-54.
SEAT; kołpaki fabryczne, 14", 4 szt, Suwałki, 50 zł/kpl. ☎0603-312-626.
SEICENTO: chłodnica, alternator, rozrusznik, tylna belka, 50-500 zł. ☎(0-85)676-15-58.
SIEDZENIA lotnicze do fiata 126p, oraz do Golfa I, 100 zł/komplet. ☎0695-971-636.
SIEDZENIA tylne lancia dedra, stan bdb, 100 zł. ☎(0-87)562-12-88, Suwałki, 0505-353-776.
SILNIK 1,6B do renault na części, z dokumentami, 1.000 zł. ☎0601-392-671.
SILNIK 1.6 citroena BX, 450 zł. ☎0693-596-452.
SILNIK 1.8- Golf III, kompleny+ osprzęt, dokumentacja. 1.300 zł. ☎0606-249-729.
SILNIK 2,0 do peugeota lub citroena, uszkodzony, na części, 100-500 zł. ☎0501-733-528.
SILNIK 2.3 D- Ford. 850 zł. ☎0501-733-528.
SILNIK 2.5 D, komplet- Ford Transit. 3.000 zł. ☎0502-662-178.
SILNIK 306D, 800 zł. ☎(0-86)217-73-31
SILNIK 3100 V6, do ponitaka lub chewroleta, 3.500 zł. ☎0501-733-528.
SILNIK 5-cylindrowy, kompletny, do audi, 500 zł. ☎0695-041-448.
SILNIK do audi 100 2,3, 500 zł. ☎(087)567-52-66, ☎0663-026-505.
SILNIK do fiata 126p (1990) stan bdb, dokumentacja, 150 zł. ☎0697-197-178.
SILNIK do łady 2107, możliwość sprawdzenia, 300 zł. ☎(0-85)743-20-62.
SILNIK do mercedesa 123, 2.0B, stan bdb, 700 zł. ☎(0-87)629-72-47.
SILNIK do mercedesa 814, sprinter 2.9TD, 3.000 zł, 2.000 zł. ☎0600-560-078.
SILNIK do WSK brak dekli bocznych, gaźnika, zapłonu, 70 zł. ☎(087)568-31-84
SILNIK fiata ritmo, 1,5 gaźnik, 300 zł. ☎(0-85)710-83-17.
SILNIK ford 1,8D na części, 5-200 zł. ☎0504-863-673.
SILNIK kpl sprawny od agregatu, do Uaza, Warszawy, 700 zł. ☎0509-393-041
SILNIK mercedes 124, 3,0D (1987) +skrzynia biegów, 700-2.000 zł. ☎(0-85)650-20-02.
SILNIK opel kadett 1,2, 300 zł. ☎0606-877-358.
SILNIK opel kadett 1,8, 430 zł. ☎(0-87)641-41-08, 0503-313-589.
SILNIK Poloneza Rover. 1.000 zł. ☎0602-124-942.
SILNIK SW 266 Leyland, 4-cylindrowy, 2.100 zł. ☎0609-073-035, (0-85)676-24-48.
SILNIK w częściach do Forda Transita 2,5D, 400 zł. ☎0603-792-678.
SILNIK z osprzętem + skrzynia biegów 2,5D Lublin, stan dobry, cena 2.500 zł. ☎(086)216-00-11.
SILNIK, skrzynia biegów do Moskwicza 408, 300 zł. ☎(0-87)611-26-84.
SILNIK, stan db, nowa głowica- Żuk. 250 zł. ☎0608-763-203.
SILNIK+ skrzynia renault 19, 1.000 zł. ☎(087)567-72-13, ☎0502-026-057.
SILNIKI ciężarówki hondy civic, 4 szt, 3.000-5.000 zł. ☎0606-416-991.
SIŁOWNIKI tylne, duże, Jelcz, po naprawie. 100 zł. ☎(0-85)719-60-81.
SIMSON s-70: silnik, 4 biegi, do złożenia, +katalog części i napraw, 399 zł. ☎0604-964-149.
SKODA 105, 120: drzwi, przekładnia kierownicza, zbiornik paliwa, inne, 5-30 zł. ☎(0-85)716-04-29
SKODA 105L: nowe meatlowe wzmocnienie do pasa przedniego, klosz lewej tylnej lampy, 5-50 zł. ☎(0-85)653-40-36.
SKODA favorit 1.3: skrzynia biegów, 200 zł. ☎(0-87)643-26-75
SKODA Favorit- drzwi, klapa, silnik, zawieszenie, inne. 20- 500 zł. ☎0505-118-361.
SKODA favorit: silnik, skrzynia, drzwi, inne blacharskie, mechaniczne, z rozbiórki, 20-500 zł. ☎0505-118-361.
SKODA felicia, prawy kierunkowskaz biały, 25 zł. ☎0509-517-923, (0-85)741-52-00.
SKODA felicja (1999) -części. ☎0504-065-160.
SKODA felicja (1999): maska, 210 zł. ☎0600-108-487
SKODA oktawia: 1,9TDI misa, wał, tłoki, pompa olejowa, instalacja elektryczna, vw 1,9, 100-1.500 zł. ☎(0-85)683-51-83.
SKÓRZANA tapicerka do reanult 25, 350 zł. ☎0501-733-528.
SKRZYNIA biegów 5 do vw 1,8 lub 1,6B, 400 zł. ☎0609-604-988.
SKRZYNIA biegów- Audi 80. 200 zł. ☎0604-739-105.
SKRZYNIA biegów audi B3, automatyczna, kompletna, 400 zł. ☎0697-479-060.
SKRZYNIA biegów do fiata 126p, wstawiona nowa choinka, +nowe 3 łizaki, 150 zł. ☎(0-85)650-17-65.
SKRZYNIA biegów do fiata el, 200 zł. ☎0504-790-358.
SKRZYNIA biegów do golfa III, B 1.6, w całości na części, 150 zł. ☎(0-87)567-13-04 wieczorem.
SKRZYNIA biegów do mercedesa 508, 500 zł. ☎0507-690-661.
SKRZYNIA biegów do punto 75, 200 zł. ☎(0-85)873-12-30, 0502-109-780.
SKRZYNIA biegów do tico, uszkodzona, 150 zł. ☎0661-117-771.
SKRZYNIA biegów- Opel 1.6, (1999). 200 zł. ☎(0-87)641-33-09.
SKRZYNIA biegów tico idealna, silnik VW passat 1,8, 1.000 zł. ☎(087)567-72-13, ☎0502-020-057
SKRZYNIA biegów VW T 2, stan bdb. 550 zł. ☎0503-040-801.
SKRZYNIA biegów, 5- biegowa - Audi B 4. 1.000 zł. ☎(0-87)643-09-71, 0607-661-702.
SKRZYNIA do fiata 126p, stan idealny, 110 zł. ☎(0-87)423-48-74.
SKRZYNIA do opla 1,7D, 250 zł. ☎0603-751-339.
SKRZYNIA do U-914, 1.600 zł. ☎0692-362-189.
SKRZYNIA ładunkowa do przyczepy 4,5x2,2 m, 1.000 zł. ☎(0-85)711-97-09.
SPRAWNY silnik 1.3 do kadetta, (1987), 1.000 zł. ☎0509-210-324.
SPRĘŻARKA do jelcza, po naprawie, 150 zł. ☎(0-85)719-60-81.
SPRZEDAM do trabanta: koła, resory, blok silnika, Białystok, 50 zł/szt. ☎0502-921-931.
STAR 1142: skrzynioa ładunkowa z plandeką, 520x220, 1.200 zł. ☎0607-329-221
STAR 200: silnik, kompletny, 800 zł. ☎0503-556-573.
STAR- skrzynia ładunkowa+ plandeka, kompletna, stan bdb, kabina nowego typu, uzbrojona. 1.200 zł/szt. ☎0501-653-850.
STAR sprężarka 40, 2-cylindrowa, 350 zł. ☎(0-85)651-96-84.
STAR: kontener metalowy na magazyn, działkę, 1.500 zł. ☎(0-85)732-04-73.
STAR: siłownik wywrotu 4 koluumnowy, 450 zł. ☎(0-85)662-46-85
STOJAN alternatora palio alternator, rozrusznik, 150-400 zł. ☎(0-85)676-15-58.
SUZUKI cary: elementy silnika, 10-100 zł. ☎(0-85)741-81-08.
SUZUKI maruti (1993) -części. ☎0504-065-160.
SYRENA, silnik mercedesa I peugota na części, 10-100 zł. ☎0501-717-970
SZPAKÓWKA TAXI, duża. 100 zł. ☎(0-85)662-12-94.
SZYBA przednia do poloneza, 80 zł. ☎0606-251-449, Białystok.
SZYBA tylna i przednia do poloneza, 20-35 zł. ☎0501-659-806, Suwałki.
SZYBKI, most, stan bdb- Żuk, Nysa. 300 zł. ☎0608-763-203.
ŚCIANA grodziowa do toyoty hiace, 400 zł. ☎(0-85)814-17-06.
TACHOGRAF Kintel. 450 zł. ☎0604-739-105.
TALBOT: skrzynia biegów, rozrusznik, alternator, chłodnica, układ kierowniczy, inne, 10-90 zł. ☎0660-771-917.
TARCZA sprzęgła w dobrym stanie do opla 2,0, 50 zł. ☎0504-822-369.
TARPAN: koła, stan bdb, 40 zł/szt. ☎(0-85)716-36-42.
TATRA 148: silnik, resory, most, siłowniki, 100-4.000 zł. ☎(0-87)523-87-41, 0502-675-282.
TAWRIA- rozrusznik, lampy tylne, wentylator chłodnicy+ silniczek, inne. 10- 50 zł. 3(0-85)746-67-91.
TICO- klapa przednia. 100 zł. ☎(0-86)478-15-61.
TICO: silnik, części karoserii, 1.000 zł. ☎(0-87)643-09-71, 0607-661-702
TŁOKI nominalne do silnika opla c20ne 2,0i, 50 zł/szt. ☎(0-85)654-74-08 po 18, 0504-822-369.
TOLEDO, (1992), 2.0 GT- - silnik, skrzynia biegów, inne, Suwałki. 50- 1.000 zł. ☎0691-135-191.
TOYOTA camry 2.2 16V gaz: silnik, skrzynia biegów, inne, 3.000 zł. ☎0601-066-212
TOYOTA camry diesel: lampy, błotniki, zderzaki, silnik, zawieszenie, 50-200 zł. ☎0501-733-528.
TOYOTA carina :silnik ze skrzynia biegów 1.8D (1986), 1.700 zł. ☎0602-673-374
TOYOTA corolla, 1,8D (1987) w całości na części, 1.600 zł. ☎0501-154-665.
TOYOTA corolla: opony zimowe na felgach stalowych, 600 zł. ☎0501-680-694
TOYOTA starlet, corolla: silnik 1.3 12V ESI skrzynia, 1.500 zł. ☎0661-798-071
TOYOTA starlet: silnik 1.3 12V (1991) kpl, skrzynia, 1.500 zł. ☎0696-480-755
TRANSIT (1994): silnik 2.5D, zawieszenie, 2.000 zł. ☎0604-577-646
TYLNY most- Mercedes 406. 400 zł. ☎0505-307-426.
UAZ 469 2,5 silnik kompletny z osprzętem, 500 zł. ☎(0-85)722-42-27, 0697-725-420.
UAZ: wał korbowy, pompa wody, paliwa, zapłon, aparat, wałek rozrządu, 20-50 zł. ☎(0-86)278-72-59.
UNO: elementy zawieszenia, tylna klapa, alternator, silnik, zbiornik paliwa, 30-300 zł. ☎0602-599-841
URZĄDZENIE bramowe do wywozu kontenerów na samochód Star, 2.500 zł. ☎0501-760-548.
VAN-LANOS, kratka, 5 d HTB, 100 zł. ☎0661-117-771.
VOLVO 340: 1.6, pompa wtryskowa, 200 zł. ☎(0-87)643-26-75
VOLVO V40: amortyzator tylny, samopoziomujący, 300 zł. ☎(0-85)737-77-92
VOLVO: kołpaki, oryginalne, 14", 4 szt, 50 zł. ☎0501-657-511, (0-85)873-25-62.
VW 1.6 D- głowica, 2 szt., inne. 200- 500 zł. ☎0887-306-861.
VW golf amortyzatory tył, nowe, gwarancja, 90 zł/szt. ☎(0-85)741-52-00, 0509-517-923.
VW Golf II zawieszenie, zbiornik, serwo, amortyzatory, sprężyny, alternator, rozrusznik, wzmocnienia, inne, 10-150 zł. ☎0602-609-907.
VW golf II: drzwi, błotnik lewy, felgi, wszystko z wnętrza, blok 1,6D, 10-250 zł. ☎0603-639-506.
VW golf II: lampy, zawieszenia, pompka paliwowa, 50-500 zł. ☎0694-187-144.
VW golf II: spojler dolny, przód, 30 zł. ☎(0-85)741-52-00, 0509-517-923.
VW golf II: zderzak tylny, wąski i tył, 50 zł. ☎0603-945-201.
VW golf III: lampy tylne, przednie, 90 zł/szt. ☎0694-100-625.
VW golf III: szkło reflektora lewego, zarówka, 35 zł. ☎(0-85)741-52-00.
VW golf III: zegary bez obrotomierza, lekko uszkodzona obudowa, zimówki 185/65/14, 25-70 zł. ☎0603-639-506.
VW Lt-28: silnik, +skrzynia biegów, stan db, 1.600 zł. ☎(0-86)273-61-20, 0606-553-299.
VW passat po (1988), audi 100, (1982-91): szkło reflektorowe, nowe, 45 zł. ☎(0-85)741-52-00.
VW passat, (1985), 1,6B: z rozbiórki, 10-300 zł. ☎(0-85)718-62-22.
VW passat, (1985), 1,6B: z rozbiórki, 10-500 zł. ☎(0-85)718-62-22.
VW passat, (1989/90): szkło reflektora, prawe, lewe, 45 zł/szt. ☎0509-517-923.
VW polo, (1996): kierunkowskaz prawy, łożysko tylnego koła, 20-25 zł. ☎(0-85)741-52-00.
VW polo: licznik, stacyjka, przełącznik kierunkowskazów, 100 zł/szt. ☎0601-513-748.
VW T2: głowica 1,6D, 1,9B, tylna klapa, skrzynia IV,V, pompa wtryskowa TD, 100-1.500 zł. ☎(0-85)683-51-83.
VW T2: opony 185/14, felgi niklowane, stalowe, przekładnia wspomagania, reflektory prostokątne, siedzenia, 100-1.000 zł. ☎(0-85)683-51-83.
VW transporter: bagażbnik dachowy, 800 zł. ☎0607-452-862
VW, audi 80, seat: łozyska na tylna oś, nowe, 25 zł/szt. ☎(0-85)741-52-00, 0509-517-923.
VW, opel: alufelgi 15", 4 szt, 600 zł. ☎(0-86)278-26-38.
VW, skoda, seat: alufelgi, felgi stalowe, 2 kpl, 6Jx15, 5x100, 700-450 zł. ☎(0-85)741-32-40.
VW: silik benzynowy I skrzynia biegów, 1.500 zł. ☎(0-85)676-34-08.
VW: silnik 1.6D kpl, ze skrzynią biegów, części, 1.000 zł. ☎(0-87)611-17-30
WAŁ korbowy do C-330, nominalny, używany, 500 zł do uzg. ☎(0-87)520-62-24.
WAŁ korbowy z panewkami, po szlifie, do stara 200, 400 zł do uzg. ☎0692-339-907.
WARTBURG 1.3 i dwusuw: skrzynia biegów, głowica, gaźnik, wiele innych, 5-200 zł. ☎(0-85)712-19-74
WARTBURG: rama, drzwi, maska, lampy, rozrusznik, wahacze, 10-100 zł. ☎(0-86)270-16-25, 0508-470-260
WARTBURG: z rozbiórki, lampy, chłodnica, inne, 50-500 zł. ☎(0-85)718-47-61.
WINDA hydrauliczna do samochodu ciężarowego, podnoszenie 1.5t, aluminiowa, stan bdb, 2.000 zł. ☎(0-23)676-20-26
WLOT powietrza, spojler, 40-120 zł. ☎0606-955-247
WOŁGA: przednie zawieszenie, tylny most, inne, 1.500 zł. ☎(0-23)676-20-26
WOŁGA: silnik, prawie nowy, 700 zł. ☎(0-85)718-80-68
WYWROT 6 m, stan bdb. 5.000 zł. ☎0607-750-743.
ZDERZAK przedni seat ibiza, (1996) 80 zł. ☎0504-691-639.
ŻUK- 2 opony, bieżnik terenowy. 220 zł. ☎0502-370-955.
ŻUK- swoźnie, zwrotnice, inne. 10- 100 zł. ☎(0-85)661-02-36, 0698-570-244.
ŻUK- tylny most po naprawie głównej, sprężarka kompletna do malowania. 600- 800 zł. ☎(0-85)732-21-58.
ŻUK: chłodnica, rozrusznik, kolumna kierownicza, 10-100 zł. ☎(0-86)270-16-25, 0508-470-260
ŻUK: koła i felgi, 40-100 zł. ☎(0-85)716-36-42.
ŻUK: nowe, od przedniego zawieszenia, 10-100 zł. ☎(0-85)661-02-36, 0698-570-244.
ŻUK: silnik, skrzynia biegów, 350 zł. ☎0508-470-260, (0-86)270-16-25.
ŻUK: skrzynia biegów 4, na części, 100 zł. ☎(0-85)716-36-42.
ŻUK: środki do skrzyni biegów 4, 100 zł. ☎(0-85)716-36-42.
ŻUK: tuleje, sworznie, misa olejowa, ślimak do pompy, kosz setalit tylnego mostu, nowe, 5-200 zł. ☎(0-85)710-42-80.
ŻUK: tylny most, nowy typ hipoidalny, stan bdb, 800 zł. ☎(0-85)716-36-42.
ŻUK: wał napędowy, +łożyska, tylny most, 70 zł/szt. ☎(0-85)716-36-42.

MOTORY

❑ KUPIĘ

CZĘŚCI do Tuły. ☎0888-035-116.
CZĘŚCI do yamaha DT 80 LC. ☎0696-322-285
JAWA-250, lata 50/60, z wózkiem bocznym. ☎0501-257-558.
JUNAKA M- 07, M 10, B- 20, do remontu lub na części. ☎0507-456-660.
MOTOROWER, motor, ok. Białegostoku, do 150 zł. ☎(0-85)654-21-82, 0604-367-911
MOTORYNKĘ stellę lub pony. ☎0508-752-856.
MZ 250, od 1983 roku, do 800 zł. ☎0506-679-523.
MZ-ETZ 257, stan db, do 1.000 zł. ☎(0-87)644-17-71.
PAV-40, stan obojętny. ☎0501-257-558.
RYŚ motorower, kompletny lub na części. ☎0501-257-558.
SILNIK do MTZ 250, 5- biegowej, może być bez dokumentów. ☎(0-85)741-83-91.
SIMSONA, kazdego do remontu z dokumentami. ☎(0-86)277-67-80, po 18.00.
SKUTER, stan db, w rozsądnej cenie. ☎(0-85)653-83-82.
WSK wisniowa, 2-ramowa lub WFM, może byc do remontu, Gołdap, okolice. ☎(0-87)562-55-04, 0660-329-671.
ZABYTKOWE motocykle, silniki, części, w każdym stanie, Błażej. ☎(0-85)654-64-21.

❑ SPRZEDAM

APRILIA (1996) 3.500 zł. ☎(0-85)716-17-19.
APRILLA 125 ścigacz (1989), 3.000 zł/do uzg. ☎(0-85)712-15-38, 0693-591-632
APRILLA RS50, (2002), 10.500 zł. ☎0600-120-783.
CAGIVA (1994), 175 cmsześć., ścigacz, 3.000 zł. ☎(0-87)565-75-74.
CHART uszkodzony zapłon, stan db, 300 zł. ☎(0-85)738-39-02.
CYLINDER i gaźnik do wfm, 55-70 zł. ☎(0-85)731-09-86 po 20:00.
CZ 250, cros, 1.500 zł. ☎0601-927-080.
CZOPER (1999), 90 km, 3.700 zł. ☎0600-560-078.
DERBI Senda 80/50, (1999), 10 tys./km, stan bdb. 5.100 zł. ☎0506-788-695, po 16.00.
DO junaka i wfm, 10-200 zł. ☎(0-85)654-28-41.
ETZ 250, stan bdb, (1990). 700 zł. ☎0504-138-915.
ETZ-250, 1.200 zł. ☎(0-86)272-97-73.
GOKARD 125, stan bdb, 1.800 zł. ☎(0-85)676-21-58
GOKARD, silnik WSK 125, 500 zł. ☎0880-299-740
HONDA CB-750K, czarny, 100% oryginalny, klasyk, zarejestrowany, nie eksploatowany w Polsce, 4.000 zł. ☎0501-766-133, (0-86)278-61-07.
HONDA CBR 1000, (1989), stan bdb, 7.500 zł/zamiana. ☎0888-133-947.
HONDA NSR 125 F, stan idealny. 4.150 zł. ☎0889-581-307.
HONDA VF 1000, (1987), stan db, 4.900 zł. ☎0693-670-273.
HONDA XL-500, terenowy, 2.000 zł. ☎0602-723-042.
IŻ 350: silnik, stan idealny, 300 zł/do uzg. ☎0605-165-031
IŻ Planeta 5 (1990) stan bdb, 2.000 zł. ☎(0-87)644-77-71.
JAVA 50 (1980), +nowe cześci, zarejestrowana, 350zł. ☎(0-87)423-01-68.
JAWA 350 (1990) po remoncie, części, 750 zł. ☎0604-696-100
JAWA 350 TS: silnik, 100 zł. ☎0601-471-879.
JAWA 50 mustang, stan techniczny bdb, brak dokumentów, duzo nowych części, 250 zł. ☎0506-709-850.
JAWA 50, 150 zł. ☎(0-85)721-67-49.
JAWA-350 (1989) po kapitalnym remoncie, na dotarciu, stan bdb, 1.350 zł do uzg. ☎0507-229-155.
JAWKA 50, mustang, 350

Członek M-PSP w ON

WEREL NIERUCHOMOŚCI

LICENCJA ZAWODOWA NR 4277

mgr prawa Joanna Werel

BIAŁYSTOK, UL. ŚW. ROCHA 12, LOK. 9
TEL. 744 66 11 TEL./FAX 744 66 10

Mieszkania:
1 p. Wyszyńskiego 24m 2Xlp.51.000zł
2 p. Sikorskiego 32m2 Vp.59.000zł
2 p. Lawendowa 32m2 IVp.65.000zł
2 p. Gajowa 36m2 Ip.68.000zł
2 p. Chrobrego 34m2 Op.70.000zł
2 p. Lawendowa 52,2m2 IIp.91.000zł
2 p. Szarych Szeregów 49m 20p.105.000zł
3 p. Storczykowa 62m2 IVp.85.000zł
3 p. Dworska 59,6m2 IIp.90.000zł
3 p. Pułaskiego 66,7m2 IIp.130.000zł
Domy:
Białostoczek 60/807m2 185.000zł
Wygoda 100/550 210.000zł
Kol.Grabówka 150/480m2 200.000zł
Sochonie 100/212m2 235.000zł
Wyżyny 217/600m2 255.000zł
Dojlidy 120/503m2 280.000zł
Wysoki Stoczek 110/280m2 280.000zł
Pietrasze 250/280m2 280.000zł
Starosielce 136/1800m2 cena ofertowa
Bacieczki 168/487m2 300.000zł
Dojlidy Gorne 200/840m2 360.000zł
Antoniuk 200/370m2 450.000zł
Działki:
Os. Nowe 80/837m2 120.000zł
Skorupy 787m2 120.000zł
Zawady 812-1000m2 80zł/m2 bud.
Dojlidy G.977m2 -1229 45zł/m2
Turośń K.750m2 11USD/m2
Zawady 985m2 55.000zł
Dziesięciny 3300m2 130zł/m2
Wyżyny 5000m2 17USD/m2
Marczuk 460m2 66.000zł
Mickiewicza 1910m2 45USD/m2
Choroszcz 1000-1200m2 45-50zł/m2
Składowa 1000m2 85zł/m2
Lokale
Lokale centrum od 15m2 do 80m2 na biura.
Magazyny od 100 8000m2 najem, sprzedaż
Oferta na stronie internetowej www.aaaby.pl

Agencja Nieruchomości "KLEPACCY"
16-300 Augustów, ul. Kopernika 4
tel. (0-87) 643-23-68, 0603-641-291
1. Obiekt handlowy - nieruchomość zabudowana w Augustowie. Działka o pow. 2879 mkw. zabudowana budynkiem handlowo - usługowym przy budynku parking. Budynek parterowy nie podpiwniczony o pow. 700 mkw. Podpisana umowa najmu 10- letnia. Cena 2 mln. PLN+ VAT od budynku
2. Lokal w Augustowie przy ul. Żabiej o pow. 70 mkw. Cena 140 tys. PLN+ VAT
3. Lokal w Augustowie przy ul. Żabiej o pow. 104,5 mkw. Cena 300 tys. PLN+ VAT
4. Biurowiec w Lipsku n/ Biebrzą o pow. 719 mkw. Cena 120 tys. PLN.

FORUM NIERUCHOMOŚCI
BIURO OBROTU NIERUCHOMOŚCIAMI
Białystok, ul. Lipowa 4, lok. 225, II piętro
poniedziałek - piątek w godz. 8.30-17.30
tel. +48 85 743 64 83, fax 732 94 33
forum@nieruchomosci.bialystok.pl
DZISIAJ POLECAMY DOMY: 21.01.2005
- Pietrasze 180/266, do remontu, 260.000
- Wygoda 130/360, 1/2 bliźniaka do remontu, 160.000
- Wysoki Stoczek, 110/268, wykończona, 280.000
- Pieczurki, 180/1000, 10-letni, nowoczesny, 335.000
- Supraśl, 180/1240, nowy, 320.000
MIESZKANIA:
- 48/Ip, Parkowa, cegła, 92.000
- 48/IVp, Wasilkowska, 3-pok, 76.000
- 60/IIIp, Wiejska(92), 3-pok, 135.000
- 61/parter, Zachodnia(02), 3-pok, 186.000
- 63/parter, Zachodnia(99),garaż, 210.000
- 67/parter, Pułaskiego(99),garaż, 256.000
- 77/wp,Rzymowskiego(99), taras 60 m , 4-pok, 196.000
SPRAWDŹ NASZĄ OFERTĘ

AGENCJA NIERUCHOMOŚCI
BIAŁYSTOK, RYNEK KOŚCIUSZKI 24
TEL. 744-50-82, 742-86-42
Mieszkania wybrana oferta
- 3pok/Wysoki Stoczek, 55.5 mkw., 3-pietro komfortowe, 145.000
- 1pok/Upalna, 27 mkw., 3-piętro atrakcyjne, 63.000
- 3pok/Leszczynowa, 61 mkw., 3-piętro wspólnota, 95.000
- 4pok/Batalionów Chłopskich, 80.5 mkw., 1-piętro wykończone, 140.000
- 3pok/Antoniukowska, 55 mkw., 4-piętro, 73,000
- 2pok/Sobieskiego, 45.6 mkw., 3-piętro, 80,000
- 3pok/Szeroka, 60 mkw., 3-piętro, 84.000
- 3pok/Stroma, 69.5 mkw., parter, atrakcyjne, 130.000
Lokal usługowo-handlowy, wysoki standard, osiedle Wysoki Stoczek 44 mkw., 115 tys.
Działki w Olmontach 1000 i 2000 mkw., 35zł/mkw.;
os. Mickiewicza 500 mkw., 90.000;
Starosielce 722 mkw., 100zł/mkw.
ZBIGNIEW BUZA - licencja zawodowa nr 158

Polanowscy
Mieszkania
1p. Pułaskiego, 26,8 m² - 62.000
2p. Fabryczna, 48 m² - 74.000
2p. Konopnickiej,46 m²,nowe-103.500
2p. Rzymowskiego, 36 m² - 82.000
2p. Warszawska, 39 m² - 77.000
2p. Wiejska, 65 m²(skosy) - 99.000 !!!
3p. Narewska, 54 m² - 119.000
3p. Porzeczkowa, 60 m² - 72.000
4p. Bat.Chłopskich, II-poz. - 179.900
4p. Kołłątaja, II-poz., 90 m² - 270.000
4p. Leszczynowa, 73 m², wspólnota
4p. Mieszka I,st.dobry,58 m² - 97.000
4p. Swobodna, 77 m² - 149.000
4p. Zachodnia z garażem - 239.000
4p. Wyszyńskiego, 62 m²/IIp - 105.000
Domy
Centrum, 270/1176 - 375.000
Jurowce, ładny, 147/1330 - 399.000
Nowy Parterowy, 100 m² - okolice
Pietrasze, 90/569 - 175.000 (okazja!!!)
Skorupy, 1/2 bliźniaka - 169.000
Skorupy, szer. 150/200 - 259.000
Supraśl, sur.zam., 244/495 - 250.000
Wygoda do wyk., 150/700 - 250.000
Wyżyny, komfort, 158/510 - 460.000
Działki
Sikorskiego, 2144 m², war.zab - 119.000
Białystok, ul. Św. Mikołaja 1 lok. 33 (IIIpiętro)
(746-67-80, 746 67 87, 744-20-06, 746 67 06
tel./fax 743 22 43

AGENCJA OBROTU NIERUCHOMOŚCIAMI AUGUSTÓW
członek - założyciel PWSPwON
NORD
Rok zał. 1992
16-300 Augustów
ul. Wierzbna 5
tel. 087-6433177, tel./fax 087-6447385
kom. 0-601-53-56-00, wk@pnet.pl
Działki budowlane:

Położenie:	Powierzchnia:	Cena:
Glinki	1200 mkw.	45.000 zł
Rajgrodzka	799 mkw, 1482 mkw.	80 zł/mkw.
Turystyczna	1096 mkw.	85.000 zł

Mieszkania:

Położenie:	Powierzchnia:	Cena:
Woj.Polskiego	65 mkw. I piętro	120.000 zł
Mickiewicza	60 mkw, parter (meble)	127.000 zł.
Mickiewicza	60 mkw. I piętro	135.000 zł.

Domy:

Położenie:	Powierzchnia:	Cena:
Śliwkowa	120 mkw. zab. szeregowa	240.000 zł
Kwaśna	200 mkw. szereg. usług-miesz	220.000 zł.
Storczykowa	220 mkw. dom jednorodzinny	270.000 zł.

Wprowadź się do własnego domu lub mieszkania dzięki: PROSTYM KREDYTOM MIESZKANIOWYM - 5,55 %

PRZYCZEPKA samochodowa, 100x200x45, niezarejestrowana, 500 zł. ☎0609-524-437.

PRZYCZEPKA samochodowa, radziecka, stan bdb, 900 zł. ☎(0-85)721-93-85.

PRZYCZEPKĘ 3.40x1.30 m, niezarejestrowana, możliwość ciągnięcia przez samochód lub ciągnik, 1.300 zł. ☎0661-802-745.

PRZYCZEPKĘ Niewiado, z plandeką, 2x1.25, stan bdb, 1.700 zł. ☎0692-428-515.

RAF (1989) bus, osoby +tona, gaz, 12LPG/100 km, 3.200 zł/zamienię na osobowy. ☎(0-85)650-35-25.

SKRZYNIA ładunkowa mercedesa 914, aluminiowa, 4.000 zł. ☎0602-798-062.

SKRZYNIA ładunkowa, 4,60x2,30 m, 2.500 zł. ☎(0-86)277-47-50.

SKRZYNIA załadunkowa, oryginalna, aluminiowa, 2,70x2 m, 1.500 zł. ☎(0-85)741-81-58, 0507-185-884.

WÓZEK samochodowy nierejestrowany, 100x170 350 zł. ☎(0-85)731-38-99

WYPOSAŻENIE warsztatu samochodowego, 8.200 zł. ☎0609-499-004.

ZAKUPIĘ lawetę do samochodów osobowych, może być do remontu. ☎0661-114-224, (0-85)655-34-06 wieczorem.

ZAKUPIĘ lawetę samochodową. ☎0602-777-760.

ZAKUPIĘ przyczepę campingową, małą. ☎(0-85)653-44-96, 0506-697-922.

ZAKUPIĘ przyczepę kampingową, dużą, może być do remontu, niedrogo ☎(0-85)716-42-67.

ZAKUPIĘ przyczepkę do remontu, w rozsądnej cenie. ☎0880-128-073.

ZAKUPIĘ przyczepkę do samochodu. ☎0660-188-518

ZAKUPIĘ przyczepkę samochodową, zarejestrowaną, może być do remontu. ☎0660-232-289.

ZAKUPIĘ przyczepkę samochodową, zarejestrowaną. ☎(0-87)621-26-52.

ZAKUPIĘ przyczepkę samochodową, zarejestrowaną, do 360 zł, może być do remontu. ☎0604-835-282.

NAUKA

ANGIELSKI korepetycje, Białystok, 30 zł/60 min. ☎0606-430-370

ANGIELSKI, konwersacje, przygotowanie do nowej matury, 15 zł/60 min. ☎(0-85)741-49-02.

ANGIELSKI, korepetycje dla dzieci, 20 zł/60 min. ☎0503-735-849.

ANGIELSKI, korepetycje, Białystok, z dojazdem do domu ucznia, 15 zł/h. ☎0888-709-633.

ANGIELSKI, korepetycje, Jeleniewo. 20 zł/godz. ☎(0-87)568-32-37.

ANGIELSKI, korepetycje, również nowa matura, profesjonalnie, 30 zł/45 min. ☎(0-85)732-35-70.

ANGIELSKI, Mońki. 10- 20 zł/45 min. ☎(0-85)716-52-87.

ANGIELSKI, nauczyciel, dojazd. 25 zł/godz. ☎(0-85)868-48-76.

ANGIELSKI, polski, nauczyciel udziela korepetycji, możliwość dojazdu, Dobrzyniewo, Knyszyn, Mońki, przyległe, 20 zł/h. ☎0695-756-406.

BIOLOGIA, korepetycje, Białystok, 15 zł/h. ☎0888-709-633.

EGZAMINY: prawo, historia. (0-85)742-72-52.

FIZYKA, gimnazjum, nauczyciel, 25 zł/60 min. ☎(0-85)718-52-55.

HISTORIA, WOS, korepetycje, przygotowanie do egzaminów, nowej matury. 13 zł/godz. ☎0609-575-997.

JĘZYK angielski, przygotowanie do matury i egzaminów, 20 zł/60 min. ☎0609-590-836.

KOMPUTEROWE przepisywanie prac, 1,7 zł/str, 2,2 zł z dydrukiem. ☎0502-867-751.

KOREPETYCJE niemiecki, 15 zł/h. ☎0602-180-772

KOREPETYCJE niemiecki, ukończona szkoła językowa w Niemczech, certyfikat instytutu Gethego, 18-20 zł/h. ☎(0-85)741-39-24

KOREPETYCJE z chemi, matematyki, fizyki, 15-20 zł/45 min. ☎(0-85)732-16-04, 0600-275-507.

KOREPETYCJE z języka niemieckiego, Augustów, 20 zł/godz. ☎0506-489-208.

KOREPETYCJE, fizyka, matematyka, chemia, nauczyciel, 20 zł/60 min. ☎0501-102-713.

KOREPETYCJE, niemiecki, Suwałki. 15 zł/godz. ☎(0-87)565-75-61.

MATEMATYKA -korepetycje (skutecznie) -10 zł/godz. ☎(085)746-32-93, ☎0507-653-024.

MATEMATYKA, fizyka, nauczyciel, dojazd, 15 zł/h. ☎0608-298-311.

MATEMATYKA, fizyka, nauczyciel, liceum, gimnazjum, również dojazd, 16-18 zł/h. ☎(0-85)741-72-59.

MATEMATYKA, korepetycje. 20 zł/godz. ☎(0-85)744-61-12.

MATEMATYKA, studentka, 15 zł/h. ☎(0-85)745-44-19.

MATEMATYKA, szkoła podstawowa, liceum, w domu ucznia, Białystok, Łapy, 15 zł/h. ☎0608-585-248.

NIEMIECKI, gimnazjum, podstawówka. 15 zł/godz. ☎(0-85)662-74-42.

NIEMIECKI, korepetycje, przygotowanie do matury, prowadzi osoba z certyfikatem Goethe Institut, dojazd, 25 zł/godz. ☎(0-85)663-48-79.

NIEMIECKI, korepetycje, tłumaczenia, konwersacje, pomoc w pisaniu prac, Suwałki, 25 zł/godz. ☎(0-87)565-16-14, 0606-675-672.

POLSKI, pomoc w pisaniu wypracowań i opracowaniu pytań maturalnych, 3-30 zł/szt. ☎(0-85)732-16-04, 0600-275-507.

PRZYCZEPA campingowa Munsterland, 5.5 m, 1-osiowa, przedsionek, stan idealny, 8.000 zł. ☎(0-87)620-14-86, 0605-295-499.

ROSYJSKI, korepetycje, studentka filologi rosyjskiej, uczniom podstawówki, Grajewo, 15-20 zł/h. ☎0507-115-886.

ROSYJSKI. 15 zł/godz./do uzg. ☎0606-401-122.

SZYBKA i skuteczna nauka języka angielskiego oraz litewskiego, studentka, 15 zł/h. ☎0508-777-279.

ZAKUPIĘ kurs ESKK, niemiecki, dla średnio zaawansowanych. ☎0608-581-715.

PODRĘCZNIKI SZKOLNE

❑ SPRZEDAM

DO historii i książki historyczne, 10-30 zł/szt. ☎(0-85)742-72-52

ZDROWIE

LEKI I APARATURA

APARAT do mierzenia ciśnienia, nowy, amerykański, 90 zł. ☎(0-85)675-06-77.

APARAT słuchowy cyfrowy Oticon, ok. 2.500 zł. ☎(0-85)744-95-40

APARAT słuchowy, bez akumulatorów, mało używany, firmy komputex, 100 zł. ☎0502-385-999, (0-85)732-20-92

APARAT słuchowy, stan bdb, niemiecki, 300 zł. ☎0607-469-668.

BALKONIK na kółkach, stan db, 70 zł. ☎(0-85)732-74-12.

FOTEL dentystyczny, 500 zł. ☎0504-139-336.

FOTEL obrotowy, niklowany, na kółkach. 90 zł. ☎(0-85)654-23-35.

LAMPA bioptron, 1.000 zł. ☎(0-87)644-93-50

NOWY glukometr Medisenser 120 zł. ☎(0-85)732-66-47.

PRZYRZĄD do masażu stóp Alaska, 80 zł. ☎0609-331-443.

REDUKTOR do tłenu na gwarancji, 650 zł. ☎(0-85)655-34-21.

TABORET lekarski, okrągły, obrotowy, biały, 2 szt. 35 zł/szt. ☎(0-85)654-23-35.

WINDA dla osoby niepełnosprawnej z napędem ręcznym, podnosi do 2 m, 3.000 zł. ☎0604-640-977.

WÓZEK inwalidzki na gwarancji, 350 zł. ☎0-85)744-41-32, 0698-770-255

WÓZEK inwalidzki nowy, 500 zł. ☎0504-645-930, (0-87)569-34-88.

WÓZEK inwalidzki, nowy, gwarancja. 600 zł. ☎(0-85)742-72-52.

WYPOSAŻENIE gabinetu ginekologicznego. 1.000 zł. ☎0501-513-910.

WYPOSAŻENIE gabinetu stomatologicznego, 11.500 zł. ☎0601-380-000.

NIERUCHOMOŚCI

BIURA NIERUCHOMOŚCI

❑ LOKAL (085)742-87-53

mieszkanie jednopokojowe Białystok Pułaskiego 34,13 mkw. wysoki parter 85.000 zł

1-POKOJOWE, 23 mkw., Ip., balkon, cegła, ul. Zwierzyniecka, 56.000 zł. ☎0604-785-676, (0-85)742-74-22.

1-POKOJOWE, 28 mkw, centrum Suwałk, 40.000 zł. ☎(0-87)563-02-94.

1-POKOJOWE, 31,7 mkw, Nowe Miasto, Krucza, parter, wspólnota, ogrodzone, cegła, 6-letnie, 80.000 zł. ☎(0-85)745-38-03, wieczorem.

2 pok., 50 mkw., Białystok, ul. Kolejowa, pilnie. 69.500 zł/do uzg. ☎0603-384-278, 0609-575-997.

2 pokoje ul. Dubolsa, cegła, pilnie, 79.000 zł. ☎0508085-724

2 pokojowe 43mkw, III piętro, cegła, ul. Traugutta, 115.000 zł. ☎(0-85)653-55-09, 0601-647-120

2 pokojowe 47mkw, parter, Kraszewskiego, płyta, 61.000 zł. ☎(0-85)721-62-07

2- pokojowe IV piętro, 55.000 zł. Suwałki. ☎0505-003-196.

2- pokojowe pow. 39 mkw. IV piętro, Suwałki, ul. E. Plater, 55.000 zł. ☎(087)566-36-71, ☎0505-003-196.

2 pokojowe, ul. Rzymowskiego, cegła, Białystok, pilnie, 81.000 zł. ☎(0-85)745-24-18

2- poziomowe, 86 mkw., Suwałki, os. Północ II. 120.000 zł. ☎0604-454-358.

25 mkw, ul. Pułaskiego B-stok, II piętro, wspólnota, teren ogrodzony, wykończony, 69.000 zł. ☎0696-463-139.

2-POKOJOWE, 32,6 mkw, VI piętro, Towarowa, B-stok, z powodu wyjazdu, 55.000 zł do uzg. ☎(0-85)718-36-37.

2-POKOJOWE, 36 mkw, II piętro, ocieplone, Rzymowskiego, bez pośredników, 75.000 zł. ☎(0-85)742-27-95, 0502-702-268.

2-POKOJOWE, 38 mkw, Hajnówka, 50.000 zł. ☎0504-718-761.

2-POKOJOWE, 40,6 mkw, Leśna Dolina, Boboli, stan bdb, cegła, III piętro, 103.000 zł. ☎(0-85)662-43-11, 0693-765-752.

2-POKOJOWE, 42 mkw, po remoncie, częściowo umeblowane, os. Północ, Suwałki, 61.000 zł. ☎0888-390-267.

2-POKOJOWE, 42 mkw., Ip., Suwałki, ul. Kościuszki, 45.000 zł. ☎(0-71)367-09-89, (0-87)566-45-62.

2-POKOJOWE, 48 mkw, Łapy, IV pietro, 48.000 zł. ☎(0-86)476-56-61.

2-POKOJOWE, do zamieszkania, 41 mkw., II p, ul.Zachodnia, 132.000 zł. ☎0501-657-579.

2-POKOJOWE, Gajowa, 43 mkw., II p, cegała, 94.000 zł. ☎(0-85)655-73-02, 0503-970-200.

2-POKOJOWE, IVp. Zagórna 35B, 95.000 zł. ☎0-509-942-287.

2-POKOJOWE, kuchnia, I piętro, +garaż, Przebród, 35.000 zł. ☎(0-87)563-80-89.

2-POKOJOWE, po generalnym remoncie, zabudowa kuchni, przedpokoju, łazienki, Waszyngtona, Białystok, 70.000 zł. ☎(0-85)744-20-83.

2-POKOJOWE, własnościowe, 45 mkw, os. Sienkiewicza, B-stok, parter, cegła, 90.000 zł. ☎0692-504-595.

2-POKOJOWE, własnościowe, 52.2 mkw, I p, Zielone Wzgórza, Lawendowa, Białystok, 90.000 zł. ☎(0-85)661-72-90, 0503-135-597.

2-POKOJOWE, wykończone, 41.5 mkw, II p. +loggia, garaż, wspólnota, bezpośrednio, Białystok, Wygoda, 135.000+30.000 zł/szt. ☎0660-261-790.

3- pokojowe 65 mkw. Żytkiejmy, 35.000 zł. ☎(087)615-97-02.

3- pokojowe IV piętro, 55.000 zł. Suwałki. ☎0505-003-196.

3 pokojowe, 48mkw, płyta, II piętro, os. Dziesięciny, 75.000 zł. ☎0508-801-555

3- pokojowe, 61 mkw. zadbane- Suwałki, ul. Korczaka. ☎0600-815-599.

3 pokojowe, miejsce parkingowe, ul. Waszyngtona, 100.000 zł. ☎0504-781-147

3- pokojowe, pow.62 mkw. IV piętro, Suwałki, ok. ul.Paca, 55.000 zł. ☎(087)566-36-71, ☎0505-003-196.

30 mkw., umeblowane, wykończone, cegła, Pułaskiego, 70.000 zł. ☎(0-85)663-68-28.

32,4 mkw. IXp. -Branickiego 65.000. ☎(085)653-14-55.

32.30 mkw., umeblowane. 90.000 zł. ☎(0-85)654-08-85.

37 mkw., Ełk, Piękna, widok na jezioro, umeblowana kuchnia +przedpokój, 80.000 zł do neg. ☎0604-990-324.

37,60 mkw. I piętro, balkon, 40.000 zł. Suwałki Buczka 185. ☎(087)565-41-27.

39 mkw. parter, centrum, bezczynszowe, 73.000 zł. ☎(0-85)652-58-51.

3-POKOJE, ul. Białostoczek, 62,2 mkw, nowe nowoczesne wykończenie, wysoki standart, 110.000 zł. ☎0661-458-401.

3-POKOJOWE, 52.5 mkw., parter, cegła, Chrobrego, 140.000 zł lub zamienię na mniejsze. ☎(0-85)743-40-14.

3-POKOJOWE, 54 mkw, telefon, stan db, Brańsk, III piętro, 52.000 zł do uzg. ☎(0-85)737-50-91, 0503-920-080.

3-POKOJOWE, 63 mkw., IIp., Suwałki, oś. Kamena. ☎(087)567-45-20, ☎0605-407-542.

3-POKOJOWE, 64 mkw, Bielsk Podlaski, 64.000 zł lub zamienię na dom. ☎(0-85)730-78-09.

3-POKOJOWE, I piętro, 67,3 mkw, Szarych Szeregów, B-stok, 145.000 zł. ☎(0-85)661-78-45, po 18:00, 0603-659-122.

3-POKOJOWE, I piętro, Bielsk Podlaski, 54.000 zł. ☎(0-85)730-16-88.

3-POKOJOWE, I piętro, umeblowane, internet, kablówka, Goniądz nad Biebrzą, 52.000 zł. ☎(0-85)738-01-81.

3-POKOJOWE, III piętro, 50 mkw, Orzeszkowej, B-stok, 95.000 zł. ☎(0-85)654-60-02, (0-85)741-54-60 po 18:00, 0603-659-122.

41 mkw., atrakcyjne, Nowe Miasto, 130.000 zł. ☎0501-657-679.

41 mkw., bezczynszowe, +działka 10 a, +pomieszczenie gospodarcze, Kukówko, 25.000 zł. ☎(0-87)520-02-21, 0600-313-583.

48 mkw., przy dworcu PKS, B- stok, 3 pok., parter. 80.000 zł. ☎(0-85)716-94-51.

48,5 mkw., 2-pokojowe, parter, Łapy, 62.000 zł. ☎(0-85)715-50-21.

48.2 mkw., płyta, IIp, 3-pokojowe, Czarna Białostocka, 45.000 zł. ☎(0-85)710-16-02 po 15:00, 0660-280-611, 0660-462-364.

49 mkw., II p., centrum Grajewa, 1.500 zł/mkw. ☎0501-662-449.

4-POKOJE, 59 mkw, IV pietro, Piastowska -Warszawska, Białystok, 90.000 zł. ☎(0-85)732-89-23, 0505-687-451, wieczorem.

4-POKOJOWE, 73.39 mkw., IIIp, Brańsk, 73.39 zł/mkw. ☎(0-85)737-53-17 8:00 do 14:00.

4-POKOJOWE, parter, Goniądz, 50.000 zł do uzg. ☎(0-86)272-09-04 8:00-16:00.

4-POKOJOWE, ul. Wyszyńskiego, 58 mkw., IIIp., ładnie urządzone, do zamieszkania, 105.000 zł. ☎(0-85)744-47-91.

54 mkw, 2-pokojowe, parter, wysoki standart, Suwałki, oś Falka, 1.500 zł/mkw. ☎0507-043-527.

56 mkw., w centrum Ełku, częściowo wyremontowane, 70.000 zł. ☎0603-716-065.

57 mkw, blisko Ełku, 39.000 zł. ☎0600-630-433.

58MKW wieżowiec, 73.000 zł. ☎(0-85)653-36-18, 0509-081-267

5-POKOJOWE, 72 mkw, I piętro, +garaż, działka ogrodnicza, Kleszczele, 45.000 zł. ☎0509-189-407.

60 mkw, parter, zadbane, Dabrowa Białostocka, 800 zł/mkw, do uzgodnienia. ☎(0-85)712-14-27.

60 mkw., I p., Ełk, os. Jeziorna, 78.000 zł. ☎0604-907-696.

61 mkw., I p., Suwałki, ul. Emili Plater. 88.000 zł. ☎(0-87)567-98-10.

65.5 mkw, centrum Ełku, 3-pokojowe, wysoki standart, II p, 125.000 zł. ☎0509-314-365.

70 mkw, II piętro, garaż, budynek gospodarczy, działka 5 a, Borzymy koło Ełku, 30.000 zł. ☎(0-87)629-81-13.

72MKW., 4 pok., IV p, os. Białostoczek, kuchnia w zabudowie, zadbane. 96.000 zł/do uzg. ☎0609-613-360.

ATRAKCYJNE, 2 pok., Nowe Miasto, 40 mkw., III p., cegła. 85.000 zł. ☎0508-051-878.

AUGUSTÓW, kawalerka, nowe, 55.000 zł. ☎(0-87)643-19-97.

AUGUSTÓW, pilnie, umeblowane, 30.2mkw, nowe budownictwo, wysoki parter, 65.000 zł. ☎(0-87)643-49-38, 0880-382-921

BEZCZYNSZOWE, 23 mkw, działka 580 mkw, chlew 16 mkw, koło Olecka -Niedźwieckie, 6.000 zł. ☎(0-87)567-74-90.

BIAŁYSTOK 47mkw, wieżowiec, IV piętro, ul. Włókiennicza, 74.000 zł. ☎0609-496-036 po 20.00

BIAŁYSTOK, 58 mkw., 3 pok., ul. Kopernika, IV p. 85.000 zł. ☎(0-85)744-00-44.

BIAŁYSTOK, 8-letnie, 42,5 mkw, wysoki parter, cegła, niski czynsz, wspólnota, 95.000 zł. ☎(0-85)745-36-28.

BIAŁYSTOK, ul. Lipowa, 50 mkw., II p. 90.000 zł. ☎(0-85)652-45-96.

BIAŁYSTOK, ul. Wołodyjowskiego, 47,30 mkw, 2-pokojowe, +garderoba, parter, 110.000 zł. ☎(0-85)814-22-61.

CZARNA B-stocka, 60 mkw, III piętro, 54.000 zł do uzg. ☎(0-85)710-26-01.

EŁK, 3-pokojowe, 60 mkw, III p., ul.Grodzieńska, 78.000 zł. ☎0601-381-531.

EŁK, 3-pokojowe, własnościowe, cegła żerańska, 62.1 mkw., II p., os. Kilińskiego, 1.250 zł/mkw. ☎0502-363-931, 0503-074-990.

GRAJEWO, centrum, 49.8 mkw., II p. 75.000 zł. ☎0501-662-449.

JEDNOPOKOJOWE, 34,5 mkw., Zielona Oaza, umeblowane, 85.000 zł. ☎0604-181-444, (0-85)746-40-20 wieczorem.

KAMIENICA wolno stojąca, zabytkowa, centrum Suwałk, ogród 1.500 mkw., stan do wykonczenia, 370.000 zł. ☎0600-443-608.

KAWALERKA po remoncie, Sokółka, Os. Zielone, 35.000 zł. ☎(0-85)711-57-08.

KAWALERKA, 25 mkw, II piętro, Sejny, 25.000 zł. ☎(0-32)231-33-48, 0600-017-408.

KAWALERKA, Białystok, ul. Antoniukowska. 55.000 zł. ☎0507-152-300.

KLEOSIN, 3-pokojowe, 58 mkw, 120.000 zł. ☎0501-005-431.

LOKATORSKIE (2003) 38,10 mkw, 2-pokojowe, wyposażone, 56.000 zł (w tym 30.000 kaucja dla spółdzielni). ☎0504-055-375.

ŁAPY 66 m2, centrum, bezczynszowe, możliwość prowadzenia działalności usługowej. ☎715-22-88 po 18.00, ☎0606-788-153.

M- 3, Grondy Woniecko, gm. Rudki, 56 mkw.+ garaż, działka 5 arów. 16.000 zł. ☎(0-86)270-12-95.

M-2, 48 mkw., os.Sienkiewicza Białystok, 76.000 zł. ☎(0-86)476-04-82.

M-2, 84 mkw., ul. Wiatrakowa, 169.000 zł. ☎(0-85)651-06-00.

M3, 50 mkw., IIp, Łapy, 55.000 zł do uzg. ☎(0-86)271-63-25.

M-4, 52.6 mkw., parter, rolety antywłamaniowe, panele, glazura, zabudowa kuchni, pokoi, 129.000 zł. ☎0506-136-048.

M4, 60,8 mkw, I pietro, własnościowe, +garaż, Lipsk, 40.000 zł. ☎(0-87)642-33-79.

M-4, 61 mkw, I pietro, Sztabin, +2 garaże, 60.000 zł. ☎(0-87)641-21-95, 0501-038-100.

M-4, garaż, 55 mkw, Sejny, ul. 1 Maja, I piętro, 55.000 zł. ☎(0-87)516-29-73, 0608-362-987.

M-4, własnościowe, 65 mkw, Mały Płock, garaż, działka, I pietro, kościół, 50.000 zł. ☎(0-86)279-11-74.

M-5, 72 mkw, ul. Dubois, B-stok, III piętro, atrakcyjne, 120.000 zł. ☎(0-85)744-92-17.

M-6, 88 mkw. własnościowe, II piętro w bloku dwupiętrowym, Suwałki, 88.000 zł. ☎(087)565-58-15.

MIESZKANIE 37,60 mkw. I piętro, balkon,40.000 zł. Suwałki, Buczka 185. ☎(087)565-41-27.

MIESZKANIE 4- pokojowe 75 mkw. III piętro, przy ul. Lityńskiego w Suwałkach, 1.000 zł/mkw. ☎(087)567-75-20.

MIESZKANIE 49 mkw.: Łomża, ul. Rycerska. ☎(086)218-50-97.

PILNIE 50.6 mkw., I p., ul. Upalna. 75.000 zł. ☎(0-85)717-11-07.

PISZ, 60.6 mkw., wysoki standart, parter, 1.600 zł/mkw. ☎0880-188-576.

SEJNY, 73,5 mkw., IIp., 47.000 zł. ☎(0-87)516-37-46.

SPRZEDAM mieszkanie w centrum, 3-pokojowe -agencje wykluczone. ☎(085)652-45-09.

SPRZEDAM mieszkanie, 62 m2, Antoniukowska 1a, parter, 120.000. ☎0505-553-220.

SPRZEDAM własnościowe M-6, 88 mkw. II piętro w bloku dwupiętrowym, b. spokojnie, wszystkie media, Suwałki. 88.000 zł. ☎(087)565-58-15.

SUWAŁKI, 85 mkw., dobrze wyposażone, centrum. 135.000 zł. ☎0507-404-741.

W bloku, 50 km od Białegostoku, 62 mkw., garaż, woda, Puszcza Białowieska, 27.000 zł. ☎(0-85)746-30-08.

WŁASNOŚCIOWE 64 mkw., I p, wspólnota, garaż, Suwałki, ul. M.C.Skłodowskiej, 100.000 zł. ☎0693-765-741.

WŁASNOŚCIOWE 72 mkw. 3 pokoje, I piętro, wewnętrzne, oraz możliwość dokupienia garażu w pobliżu. 75.000 zł. ☎0695-747-317.

WŁASNOŚCIOWE M-4, 65 mkw., garaż, działka, okolice Ełku, 43.000 zł. ☎(0-87)620-12-62 po 19.

WŁASNOŚCIOWE, M-5, I pietro, 61 mkw, Czarna Białostocka, 80.000 zł. ☎(0-85)710-24-04, 0692-204-141.

MIESZKANIA

❑ KUPIĘ

50-60 mkw. w centrum Białegostoku lub niedaleko, bez pośredników, tel. 0-609-293-911.

1 pok., centrum B-stoku, gotówka. ☎0502-350-316.

2,3-POKOJOWE, do 60.000-65.000 zł, B-stok. ☎(0-85)663-39-61 po 19:00, 0661-084-233.

2-3 pokojowe, Białystok, Wasilków. ☎0506-232-875.

2-POKOJOWE do 40 mkw. I, II lub III piętro w Suwałkach, centrum lub E.Plater. ☎0600-050-882.

2-POKOJOWE, Bielsk Podlaski. ☎0693-722-235.

3 pok., do II p., Suwałki. ☎0504-291-924, 0508-098-934.

3-POKOJOWE, centrum Suwałk, nowsze budownictwo. ☎(0-87)563-05-23.

40 mkw w Prostkach, 40.000 zł. ☎0509-628-121.

GRAJEWO, może być do remontu, zadłużone. ☎(0-86)273-21-85.

KAWALERKĘ do 30 mkw. ☎(0-85)746-56-35.

KAWALERKĘ do 50.000 zł. ☎0601-254-280.

KRYNKI, lub wynajmę. ☎0508-517-954.

MAŁE w centrum Białegostoku. ☎0502-350-316

MIESZKANIE 2- pokojowe w centrum do 40.000 zł. Suwałki. ☎0501-497-427.

PILNIE, kawalerkę, Grajewo. ☎(0-86)272-61-72, 0505-758-101.

SUWAŁKI, 2 pok., centrum. ☎0692-281-156.

SUWAŁKI, os Północ, 55 mkw, najchetniej 3-pokojowe. ☎0697-277-154.

W Białymstoku, do 50 mkw., może być do remontu, do 66.000 zł. ☎0503-696-478.

W kamienicy, może być do remontu, Suwałki. ☎0660-680-901.

W Suwałkach 2- lub 3-pokojowe w rozsądnej cenie. ☎0693-278-189.

❑ SPRZEDAM

1 pokojowe po kapitalnym remoncie, cegła, 30mkw, IV piętro, Białystok, Piłsudskiego, 80.000 zł. ☎(0-85)732-01-38

1 pokojowe, ul. Puławskiego, Białystok, 61.000 zł. ☎(0-85)745-24-18

100 mkw., po remoncie, 14 km od Ełku, +działka, +budynki mieszkalne, 60.000 zł. ☎0602-211-965.

❑ POLANOWSCY (085) 746-67-80

DO wynajęcia: lokal w Śródmieściu; Parter z witrynami; atrakcyjna lokalizacja. Polanowscy, 743-22-43

DZIAŁKI: Aleja Niepodległości, przy projektowanym przedłużeniu ulicy Hetmańskiej, rzemieslniczo-usługowa, 1225m2; 1226m2. Cena - 22$/m2; Polanowscy, 743-22-43

KOMFORTOWA rezydencja (500m2), staw, basen, zagospodarowana posesja: ok. 3000 drzewek różnych gatunków. Polanowscy, 743-22-43

MIESZKANIE 4-pokojowe na Nowym Mieście, stan b.dobry, 77m2, ładny układ mieszkania, z garderobą, duża kuchnia z jadalnią. Do mieszkania przylega duży taras. Polanowscy, 743-22-43

SPECJALNA oferta: Atrakcyjnie położona Hala przemysłowa w nowej technologii z częścią biurową i mieszkalną. Polanowscy, 743-22-43

❑ WEREL (085)744-66-

CZWARTEK 27.01.2005

Imieniny: Przybysława, Angeliki, Chryzostoma

TVP 1

00:00 Wiadomości - skrót;
06:00 Kawa czy herbata
08:00 Wiadomości
08:12 Pogoda
08:15 Cafe Serio
08:25 Kawa czy herbata
08:45 Telezakupy
09:05 Teleferie; Misiowanki
09:30 Teleferie; Budzik
09:55 Teleferie; Ferie z Jedynką
10:15 Teleferie; Szkoła pod Biegunem
10:35 Teleferie; Trzy szalone zera; odc.8/13
11:00 Książki nie tylko na ferie
11:04 Teleferie; Ups and Downs - język angielski dla młodzieży; odc.8/12
11:20 Moda na sukces; odc.2415
11:40 Telezakupy
12:00 Wiadomości
12:10 Agrobiznes
12:20 Europa bez miedzy
12:45 Sąsiedzi; Chwyt reklamowy
13:10 Lokatorzy; Rajskie tarasy
13:40 Książki na zimę
13:45 Mamo, tato - pomóżcie; odc.4 - Porażenie mózgowe - czwarty kwartał życia
14:05 Przeżyliśmy
14:15 Auschwitz - Birkenau - Piętno XX wieku.
16:15 Przeżyliśmy
16:25 Moda na sukces; odc.2415 - serial USA
16:50 Sportowy Express
17:00 Teleexpress
17:20 Plebania; odc.501 - serial obycz. TVP
17:50 Jaka to melodia?
18:10 Forum
19:00 Lippy & Messy
19:10 Wieczorynka; Krecik
19:30 Wiadomości
19:52 Sport
19:57 Pogoda
20:05 Auschwitz - Birkenau - Piętno XX wieku
20:30 Horoskop śmierci; odc.4
21:20 Sprawa dla reportera
21:50 Debata; Wojna i pamięć - świadomość historyczna Polaków
22:50 Wiadomości
23:05 Auschwitz. Naziści i „ostateczne rozwiązanie"; odc.1/6 Początki obozu
23:55 Wergili; film fabularny produkcji polskiej; reżyser: Ryszard Ber; wyk: Hanna Stankówna, Janusz Bukowski, Jerzy Nowak
00:40 Studio sport; Mistrzostwa Europy w łyżwiarstwie figurowym
01:30 Zakończenie programu

TVP 2

06:30 Złotopolscy; odc.19 Parka
06:55 10 minut tylko dla siebie
07:05 Dwójka Dzieciom; Znak orła; odc.3/14
07:35 Dwójka Dzieciom; Mały Pingwin Pik-Pok; odc.16
07:45 Dwójka Dzieciom; Przygody kota Filemona; odc.4
07:55 Doktor z alpejskiej wioski; odc.4/94 Koliber w owczarni
08:50 M jak miłość; odc.18
09:30 Uroczystość organizowana przez Europejski Kongres Żydów
12:30 Zaklinaczka dzieci; odc.7/15
13:00 Panorama, pogoda
13:14 Telezakupy
13:30 Gra z cieniem; teleturniej
13:55 Ferie z Dwójką; Podróże Pana Kleksa; cz.1 Wysłannicy Bajdocji; baśń filmowa prod. polskiej; reż: Krzysztof Gradowski
15:20 Ferie z Dwójką; film anim.
15:40 Ojczyzna-polszczyzna; „Wspólnymi łańcuchy" i „nowymi tory"
16:00 Panorama
16:10 Halowy mityng lekkoatletyczny - Elite Cafe Cup
16:35 Ukryte skarby Egiptu; film dok. prod. USA
17:05 Wiedźmin; odc.4 Smok
17:55 Prognoza pogody
18:00 PROGRAM LOKALNY
18:30 Panorama
18:50 Pogoda
18:55 Holocaust in memoriam - medytacja muzyczna; film dok. prod. angiesko - kanadyjsko - niemiecko - polskiej
20:20 Panorama flesz
20:25 Zmruż oczy - film fab. prod. polskiej

22:00 Panorama
22:20 Biznes
22:25 Sport-telegram, pogoda
22:35 Z kroniki Auschwitz; odc.5/5 - serial dok.
23:05 Zakręty losu; Błędne koło; film fab.prod.USA; reż: Barry Primus; wyk: Danny Aiello,Robert De Niro
00:50 W obronie prawa; odc.9/23
01:40 Zakończenie programu

Polsat

06:00 Piosenka na życzenie
06:45 TV MARKET
07:00 Rocket power, odc.7;
07:30 Zbuntowany Anioł, odc.39
08:30 Interwencja, odc.372
08:50 Czułość i kłamstwa, odc.19
09:20 Jezioro marzeń, odc.111
10:20 Pasadena, odc.6; USA, 2001 Dramat
11:20 Samo życie, odc.469
12:05 Zbuntowany Anioł, odc.40
13:00 TV MARKET
13:15 Mistrzowie Kaijudo, odc.4
13:45 Reba, odc.17
14:15 Pierwsza miłość, odc.29
15:00 Dziupla Cezara, odc.6
15:45 Wydarzenia
16:00 Pogoda
16:10 Interwencja, odc.373
16:30 Exclusive, odc.86
16:45 Szkoła przetrwania, odc.17
17:45 Rodzina zastępcza, odc.163
18:45 Wydarzenia, sport
19:20 Pogoda
19:25 Miodowe Lata, odc.106
20:15 24 godziny, odc.10
Teri, która zabrała wcześniej telefon komórkowy Eli'emu, udaje się wreszcie dodzwonić do Niny. Ta łączy ją z Jackiem, a jednocześnie prosi Milo, żeby namierzył, skąd dzwoni Teri. Jack usiłuje się przedrzeć przez policyjne blokady, które ustawiono w całym mieście. Tymczasem Eli orientuje się, że zginęła mu komórka i wraca do Teri. Ta zaprzecza, że o niczym nie wie, lecz zdradza ja sygnał rozładowanej baterii. Tony odszyfrowuje część e-maila, którego nie zdążyła skasować Jamey. Znajduje w nim nazwisko Coffela.

21:15 Świat według Kiepskich, odc.134
21:30 Studio Lotto
21:50 Co z tą Polską?, odc.18
22:50 Bez przedawnienia, odc.4
23:20 Biznes Wydarzenia
23:40 Pogoda
23:50 Strażnik Teksasu, odc.15
00:45 Muzyka na BIS
05:00 Pożegnanie

TVN

06:45 Telesklep
07:25 Uwaga! - magazyn
07:45 Prześwietlenie - magazyn
08:15 Najsłabsze ogniwo
09:05 Wykręć numer - teleturniej
10:05 Graj o raj - teleturniej
11:05 W-11 Wydział Śledczy - serial fabularno-dokumentalny
11:35 Rozmowy w toku
12:40 Na Wspólnej (408)
13:10 Nash Bridges (34/122)
14:05 Serce z kamienia (104/215)
14:55 Ostry dyżur VII (9/22)
15:55 Grzesznica (51/95)
16:45 Fakty
17:00 Uwaga! - magazyn
17:15 W-11 Wydział Śledczy - serial fabularno-dokumentalny
17:50 Rozmowy w toku
19:00 Fakty
19:30 Sport, pogoda
19:45 Uwaga! - magazyn
20:10 Najsłabsze ogniwo
21:00 Na Wspólnej (409)
21:30 Ukochana z dzieciństwa - film obyczajowy, USA 1997, reżyseria: Marcus Cole, obsada: Melissa Gilbert, Michael Reilly Burke, Ed Lauter, Barbara Babcock, Ronny Cox Karen Carlson zaginęła, gdy miała dwanaście lat. Teraz, po siedemnastu latach, pojawia się w domu swych rodziców i opowiada przerażającą historię o porwaniu, uwięzieniu i przemocy. Jej matka Rose wierzy w każde jej słowo, lecz ojciec Warren uważa, że Karen to oszustka. Policjant, który prowadził śledztwo w sprawie jej zaginięcia, dowiaduje się, że Karen jest główną podejrzaną w sprawie tajemniczego morderstwa. Kto tu w końcu mówi prawdę, a kto kłamie? Czy to możliwe, by przez siedemnaście lat nie udało jej się skontaktować z rodzicami.

23:25 Akta zbrodni III (1/14)
23:50 Kasia i Tomek (75)
00:20 Red Light - pr. erotyczny
01:20 Uwaga! - magazyn
01:40 Nic straconego

TV4

05.45 VIP - Wydarzenia i plotki
06.10 Kinomaniak - Odjazdowy magazyn filmowy
06.35 Strefa P - mag. muzyczny
07.00 Muzyczne listy - magazyn muzyczny
08.00 TV Market
08.15 Przygody Jackie Chana (49)
08.45 Niezakazane reklamy (13)
09.15 Młodzieńcza miłość (106)
10.15 Ja tylko pytam
11.15 KOT czyli Ktoś Ogromnie Tajemniczy
12.15 TV Market
12.30 Strefa P - Mag. muzyczny
13.00 Modna Moda - Magazyn o modzie
13.30 Daję słowo - teleturniej
14.15 Muzyczne listy - magazyn muzyczny
15.15 Przygody Jackie Chana (50)
15.45 Largo (20)
16.45 Jak dwie krople czekolady (115)
17.10 Młodzieńcza miłość (107)
18.10 Daję słowo - teleturniej
19.00 Ja tylko pytam
20.00 Łowca jeleni - USA 1978, reż. Michael Cimino; wyk. Rober De Niro, Christopher Walken, John Savage, Meryl Streep.
Dramat społeczny, Trzej przyjaciele z hutniczej osady w Pensylwanii, zasiedlonej przez imigrantów z Rosji przeżywają koszmar niewoli w „tygrysich klatkach" Wietkongu. Uratowany Michael dowiaduje się o tragicznym losie Nicka, który w zaułkach Sajgonu zarabia udziałem w turniejach „rosyjskiej ruletki". Postanawia wrócić po przyjaciela.

23.40 Dzień zagłady - Filipiny-Włochy 2000, reż. Michael J. Sarna; wyk. Joe Lara, Udo Kier, Brigitte Nielsen
01.20 Komenda - serial dok.
01.50 Szeryf z miasteczka Manhattan (12) - serial USA
02.45 Muzyczne listy
03.35 Strefa P - mag. muzyczny
04.00 Joker - talk-show
04.50 Zakończenie programu

TV Polonia

06:00 Kawa czy herbata; 08:50 10 minut tylko dla siebie; 09:02 Wiadomości - skrót; 09:05 Wyspa przygód; odc.31/52 Pręgierz; 09:30 Uroczystość organizowana przez Europejski Kongres Żydów; 11:45 Samuel Barber-Agnus Dei; 12:00 Wiadomości; 12:10 Złotopolscy; odc.625 Tajemniczy wędrowiec ; 12:40 Akcja pod Arsenałem; 14:15 Auschwitz - Birkenau - Piętno XX wieku.; 60. rocznica oswobodzenia obozu ; 16:15 Przeżyliśmy; 16:20 Samuel Barber-Agnus Dei; 16:35 Wyspa przygód; odc.31/52 Pręgierz ; 17:00 Teleexpress; 17:15 Sportowy Express; 17:20 Raj; 17:45 Zaolzie; 17:55 Ze sztuką na ty; 18:30 Proboszcz 2005; 18:50 Z kroniki Auschwitz; odc.4 Miłość; 19:15 Dobranocka; ; 19:30 Wiadomości; 19:52 Sport; 19:57 Pogoda; 20:02 Pogoda; 20:05 Auschwitz - Birkenau - Piętno XX wieku.; 60. rocznica oswobodzenia obozu - relacja; 20:30 Złotopolscy; odc.625; 21:00 Teatr Telewizji; Książę nocy; 22:00 Henryk Mikołaj Górecki-III Symfonia „Symfonia pieśni żałosnych"; 22:30 Przeżyliśmy; 22:40 Forum; 23:30 Panorama; 23:50 Biznes; 23:53 Sport-telegram; 00:00 Raj ; 00:25 Rozmowy na czasie ; 00:55 Wyspa przygód; odc.31/52 01:15 Powtórki

TVP 3 BIAŁYSTOK

6.45 Telezakupy; **7.00** Echa dnia; **7.30** Kurier, prognoza pogody; **7.45** Obiektyw; **8.00** Do szczęścia inaczej – magazyn niepełnosprawnych; **8.10** Reportaż; **8.30** Kurier, prognoza pogody; **8.40** Gość dnia; **8.55** Europejskie uniwersytety – film dok.; **9.30** Kurier, prognoza pogody; 9.45 Sprawa na dziś – serial fab.; **10.10** Telezakupy; **10.30** Kurier, prognoza pogody; **10.45** Telekurier; **11.15** Gość dnia; **11.30** Kurier, prognoza pogody; **11.45** Muzyka– łączy pokolenia!?; **12.30** Kurier; **12.35** Szalejąca planeta – film dok.; **13.30** Kurier, prognza pogody; **13.45** Agrobiznes; **14.00** Etniczne klimaty; **14.30** Kurier, prognoza pogody; **14.45** Gwiazdy sportu; **15.00** Trzy szalone zera – serial fab.; **15.30** Kurier, prognoza pogody; **15.45** Wokół książek Wiesława Kielara; **16.15** Rozmowa dnia; **16.30** Kurier, prognoza pogody; **16.45** Obiektyw – Flesz; **16.50** Gość dnia; **17.00** Region i Gospodarka; **17.20** Leśne opowieści; **17.30** Kurier, prognoza pogody; **17.50** Kinoman; **18.00** Obiektyw; **18.20** Szerokiej drogi!; **18.25** Kartka z kalendarza; **18.30** ARS – magazyn kulturalny; **18.50** Odnowa wsi – felieton; **19.00** Klan – serial fab.; 19.25 Dusza kata – reportaż; **19.50** Książki z górnej półki; **20.00** Telekurier; **20.30** Kurier; **20.50** Studio Pogoda; **21.00** Echa dnia; **21.30** Kurier Gospodarczy, prognoza pogody; **21.45** Obiektyw; **22.00** Punkt widzenia; **22.15** Ślizg – magazyn zimowy; **22.30** Kurier; **22.50** Studio pogoda; **22.55** Kurier sportowy; **23.10** Patrol Trójki – magazyn policyjny; **23.40** Trzeba zabić tę miłość – film fab., Polska 1972.

RADIO BIAŁYSTOK

Polskie Radio Białystok
FM 99,4 98,6 MHz

ul. Świerkowa 1, Białystok, tel. (085) 744 20 00, (085) 744 22 22

Wiadomości Radia Białystok co godzinę – wydania główne: 7.00, 16.00; Wiadomości w skrócie: 5.30, 6.30, 7.30, 8.30, 14.30, 15.30, 16.30; Przegląd prasy: 5.40, 6.22; Sport: 7.09, 8.05, 16.10, 19.04, 21.05; Wiadomości kulturalne: 10.30, 12.30; Moto Radio: 6.45, 7.45, 8.45; Informacje z przejść granicznych: 6.45, 7.45, 8.45.

5.00 FAKTY I MUZYKA, prow. Wiesław Szymański; 5.30 Dlaczego w trawie piszczy, gawęda Simony Kossak; 9.10 Dzień jak żaden inny, prowadzi Andrzej Ryczkowski; 9.30 Dlaczego w trawie piszczy, gawęda Simony Kossak; 9.40 Cudowne życie Edgara Minta, odc. 19; 11.15 Reportaż – Zapomnieć trzeba, wybaczyć nie da się, rep. Stanisława Pulnara; 11.55 Europa od środka; 13.10 Zielonym do góry, aud. Anety Gałaburdy; 14.15 Poradnik językowy – Słowo o słowie, prof. Jerzy Bralczyk; 15.45 Dlaczego w trawie piszczy, gawęda Simony Kossak; 16.00 Fakty i Muzyka – wydanie popołudniowe, prow. Włodzimierz Filipowicz; 17.05 Zestaw głośno -mówiący, prow. Olga Gordiejew; 18.30 Litewski Mag. Radiowy, aud. Zyty Wasiluk; 18.45 Pod znakiem Pogoni, aud. Włodzimierza Prochowicza; 19.05 Wieczór inny niż wszystkie, prow. Wiesław Szymański; 19.15 Cudowne życie Edgara Minta, odc. 19; 19.30 Reportaż – Zapomniec trzeba, wybaczyć nie da się, rep. Stanisława Pulnara; 20.15 Poczta literacka, aud. Wiesława Szymańskiego; 22.00 Reflektor Program BBC; 22.50 Muzyczny relaks; 23.00 Nocna Orkiestra Radia Białystok; 23.55 Europa od środka; 00.05 Forum Podlasia /powt./, aud. Lecha Pilarskiego.

RADIO PLUS ŁOMŻA

88,8 MHz

Serwis: 6.00-24.00

Łomżyński Informator Radiowy: 6.30, 7.30, 8.30, 9.30, 10.30, 12.30, 13.30, 14.30, 15.30 po informatorze lokalna pogoda; Pogoda ogólnopolska: 6.06, 12.06, 17.04; Trafik Ogólnopolski: 6.06, 11.06, 18.04; Sport: 6.06, 7.06, 8.03, 9.06, 12.06, 14.06, 19.08, 20.06; Notowania z giełdy papierów wartościowych: 12.33; Ogłoszenia: 24 i 25 min po pełnej godzinie; 5.00-9.00 Niech będzie dzień dobry; 6.15 Patron dnia; 6.41 Przegląd prasy regionalnej; 6.50 Ewangeliarz; 7.08 Było nie było; 7.50 Męska piaskownica; 8.04 Twarzą w twarz; 8.39 Piotr Semka nadaje; 8.41 Porady prawnika; 8.50 Nauczanie Jana Pawła II; 9.00-12.00 Niebieskie Migdały; 9.09 Gość dnia; 10.12 Debeściak; 10.45 Radio Plus Internet; 12.00-13.00 W samo południe; 13.00-16.00 POP O! Ładnie; 13.16 Nie święci garnki lepią; 13.26 Gospodarka, finanse, ubezpieczenia; 14.45 Moto Plus; 15.16 Męska piaskownica; 15.52 Plusy dodatnie, plusy ujemne; 16.00-17.00 Puls dnia; 17.00-18.00 Cały ten sport; 18.00-22.00 David Fox Show; 21.00-21.45 Lista plus minus; 21.45 Dziennika Radia Watykan; 22.00-24.00 Wieczór w Plusie; 24.00-5.00 Noc w Plusie.

RADIO 5

Wiadomości co godzinę 6.00-22.00

Prognoza pogody co godzinę 6.00-22.00

5.08 Kalendarium; 5.35, 6.35, 7.20 Horoskop; 6.10 Urodzeni dzisiaj... + piosenka dla jubilatów; 6.20 Echa najważniejszych wydarzeń wczorajszego dnia; 6.25 Kalendarium + imieniny + piosenka dla solenizantów; 6.45 Przegląd prasy; 7.20 Echa najważniejszych wydarzeń wczorajszego dnia; 7.45 Przegląd prasy; 8.35 Wybór piosenki dnia; 10.15 O tym się mówi – aud. Andrzeja Łukowskiego; 11.15 Gość Radia 5; 11.35 Telefon dla Ciebie (667-80-00); 12.20 Porady prawnika oraz Studio Infor.; 12.30-13.00 Grająca Szafa Radia 5 – propozycje (tel. 565-80-60); 13.40 Quiz; 14.30 Światowe życie na żywo; 15.10-16.00 Grająca Szafa Radia 5; 15.20 Klakson – nie tylko dla kierowców; 17.00-18.00 Echa wielkiego świata, czyli plotki z życia gwiazd; 18.35 Pakiecik – magazyn komputerowy; 18.40 Quiz; 19.15 Blok muzyki lekkiej, łatwej i przyjemnej – prow. Tomek Suchocki i Daniel Walko; 0.03 Kartka z kalendarza; 0.05 Horoskop; 1.00-3.00 Zadzwoń, wybierz i zapowiedz; 3.00-5.00 Muzyka nocą

RADIO PLUS BIAŁYSTOK

103,3 FM

15-872 Białystok, ul. ks. A. Abramowicza 1a, tel. 66-43-888, antena tel. 66-47-222

Informacje ogólnopolskie: zawsze 5 minut przed pełną godziną, dodatkowo od 6.00 do 9.00 co 30 minut informacje lokalne: od 6.00 do 15.00 zawsze 5 minut przed pełną godziną, dodatkowo od 7.00 do 9.00 30 minut. Pogoda: od 6.00 do 10.00 co 20 minut, od 15.00 do 18.00 co 30 minut. Przegląd prasy lokalnej: od 6.00 do 10.00 co godzinę. Informacje dla kierowców: od 7.00 do 9.00 co 30 minut. 6.00 do 9.00 PORANEK DA SIĘ LUBIĆ – zaprasza Piotr Świergalski 6.45 Ewangelia na dziś – ks. Zbigniew Kapłański 7.45 Patron dnia – Artur Moczarski 7.57 Komentarz dnia 8.30 Audycje: poniedziałek – Opowieści z kraju i ze świata – Wojciech Cejrowski 8.45 Nauczanie Jana Pawła II oraz SMS-owa akcja charytatywna 10.00-11.00 UKRYTA PIOSENKA – zabawa na antenie 10.00-20.00 ŁAGODNE PRZEBOJE – zaprasza Mateusz Bosak, Maciej Uchmański i Agnieszka Ponikiewska 20.00-22.00 PROSTO Z SERCA – program muzyczny z udziałem słuchaczy 22.00-23.00 Żyć nie umierać – program publicystyczny (wtorek, środa, czwartek) – zaprasza Artur Moczarski 23.00-5.55 NOC ŁAGODNIE NASTROJOWA

PROGRAM I
(225 kHz, 106 MHz)

PROGRAM II
(88,3; 92,0; 98,5 MHz)

RADIO MARYJA
(100,4, 103,3; 103,6; 105,5; 107,9 MHz)

RADIO RMF FM
(89,0; 89,4; 100,2 MHz)

RADIO ZET
(101,4 MHz – Ełk, Gołap, Olecko, Sejny, Suwałki, Augustów; 107,3 MHz – Białystok, Łomża, Bielsk Podlaski, Hajnówka; 104,0 MHz – Ełk, Olecko, Kętrzyn, Giżycko, Gołdap, Mrągowo, Pisz, Węgorzewo; 105,4 MHz – Siemiatycze; 102,8 MHz – Ostrołęka, Ostrów Mazowiecka, 107,7 MHz – Mrągowo)

KRZYŻÓWKA Z HASŁEM

Litery z pól: B-10, J-3, H-7, C-6, G-9, A-1 utworzą CZWARTĄ (ostatnią) część przysłowia żydowskiego. Rozwiązania prosimy nadsyłać w terminie tygodniowym. Do rozlosowania - trzy nagrody książkowe.

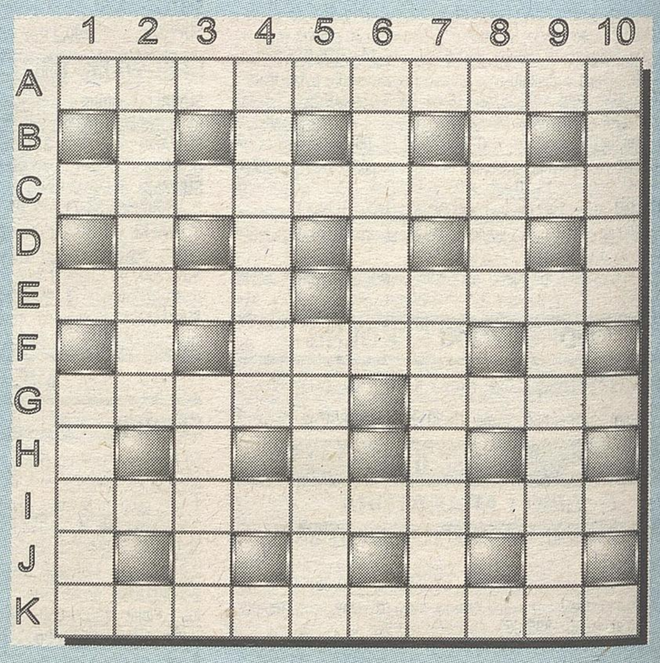

POZIOMO: A) ma wartość dwóch ósemek, C) chroni dłoń przed chłodem, E) element kratownicy ▮ kłamie jak z nut, F) unosi się nad moczarami, G) hiszpański Piotr ▮ wszelka broń, I) prądnica w samochodzie, K) utwór literacki lub muzyczny.
PIONOWO: 1) pieśń Dawida, 2) przestrzeń w środku czegoś, 3) antonim hurtu, 4) elastyczny torlen, 5) dopływ Dunajca, 6) chrzan z buraczkami, 7) duża liczba ludzi lub zwierząt, 8) biesiada, 9) grajek, że pożal się Boże, 10) ulicznik paryski.

HELLES

KUPON 4/D

BIAŁYSTOK

TELEFONY ALARM.

Pogotowie Ratunkowe – 9790, 999, 65-26-714; Policja – 997; Straż Pożarna – 998; Pogotowie Gazowe – 992; Pogotowie Ciepłownicze – 993; Pogotowie Energetyczne – 991; Pogotowie Wodno-Kanalizacyjne – 994; Pogotowie Weterynaryjne – 9283; Pogotowie Opiekuńcze – 741-68-46; Pomoc drogowa – 96-37; Informacja Medyczna – 9439; Łączenie międzynarodowe – 9051; Łączenie międzymiastowe – 9050; Biuro Numerów – 118913; Straż Miejska – dyżurny – 742-93-58, 742-93-59; Biuro Napraw Telefonów – 9393; Informacja o usługach – 9434; Informacja miejska – 9491; Telefoniczna Agencja Informacyjna – 664-21-63, 94-77; Bank danych TPSA – 9493.

TELEFONY ZAUFANIA

Białystok – 66-41-770, czynny codziennie w godz. 18–4 (poniedziałki - zwłaszcza problemy alkoholowe). Telefon zaufania dla kobiet w ciąży i rodzin – 73-22-222; Ochotniczy Białostocki Klub „Amazonki" Stowarzyszenia do Walki z Rakiem, 73-22-222, poniedziałki, środy, w godz. 15-18. Telefon zaufania dla dzieci – 74-25-640, czynny wtorki, piątki w godz. 14–17; Punkt Informacyjny, dotyczący przemocy domowej czynny czwartki i piątki w godz. 17–19 w Klubie Abstynenta „Krokus", ul. Warszawska 2, tel. 743-58-43, Telefon zaufania Ośrodka Interwencji Kryzysowej – głównie dla ofiar przemocy domowej – 744-50-28 – czynny całą dobę, Telefon zaufania „Anonimowi Alkoholicy" (085) 664-17-70, czynny wtorki, czwartki, niedziele w godz. 17–21.

SŁUŻBA ZDROWIA

Informacja Pogotowia – 74-22-222;
Ambulatorium Pogotowia, ul. Poleska 89; Pediatryczne – czynne w dni robocze w godz. 19–7, w wolne soboty w godz. 15–7, w niedziele i święta w godz. 7–7.
– Internistyczne – czynne codziennie przez całą dobę.
Gabinety zabiegowe:
– Internistyczny dla dorosłych – czynny codziennie przez całą dobę.
– Gabinet dla dzieci – czynny w dni robocze w godz. 19–7, w wolne soboty w godz. 15–7, w niedziele i święta 7–7.
– Ambulatorium Chirurgiczne dla dorosłych, ul. Białówny 11, tel. 746-00-10.
– Ambulatorium Chirurgii Dziecięcej, ul. Wołodyjowskiego 3 a, tel. 742-59-60.
„Hospicjum" Dom Opatrzności Bożej, ul. Świętojańska 1c, tel. 74-15-607 – czynny przez całą dobę.
„Hospicjum Domowe", ul. Piotrkowska 2, tel. 74-21-000, godz. 15–17.00 (w dni robocze).

DYŻURY NOCNE APTEK

(całodobowe)
ul. Suraska 2, tel. 742-04-53, ul. Mickiewicza 27, tel. 73-23-024

SZPITALE

DYŻURY CODZIENNE

Woj. Szpital Zespolony im. J. Śniadeckiego, ul. M. Skłodowskiej-Curie 26, tel. centr. 74-88-100 – dyżuruje rehabilitacja oraz oddziały dziecięce: chirurgia, reanimacja, laryngologia.
Woj. Szpital Specjalistyczny im. K. Dłuskiego, ul. Żurawia 14, tel. 74-09-500 dyżurują oddziały dla dorosłych: neuroinfekcji i chorób pasożytniczych (tel. 7409-518), dermatologiczno-wenerologiczny (tel. 74-09-565 lub 74-09-575), obserwacyjno-zakaźny (tel. 7409-478), chorób wątroby (tel. 7409-488), stacja dializ (tel. 7409-471); dla dzieci – choroby płuc i gruźlicy dla dzieci (tel. 7409-507).
Klinika Perinatologii i Położnictwa SPSK AM, ul. M. Skłodowskiej-Curie 24, tel. 742-11-48 – dyżuruje położnictwo.
Białostocki Ośrodek Onkologiczny, ul. Ogrodowa 12, tel. cent. 66-46-711.

OSTRE DYŻURY

CHIRURGIA I ORTOPEDIA, LARYNGOLOGIA, OKULISTYKA, SOR, KARDIOLOGIA, NEUROLOGIA, DLA DZIECI: WEWNĘTRZNY, NEUROLOGIA, OTOLARYNGOLOGIA, REANIMACJA, OKULISTYKA, CHIRURGIA, ORTOPEDIA – Wojewódzki Szpital Zespolony im. J. Śniadeckiego, ul. M. Skłodowskiej-Curie 26, tel. centr. 74-88-700.
KARDIOLOGIA INWAZYJNA, POŁOŻNICTWO I GINEKOLOGIA – SP Szpital Kliniczny AM – tel. 746,80-00
DLA DZIECI: Oddział Dziecięcy Obserwacyjno-Zakaźny (tel. 7409-502); Zakaźny dorosłych, nefrologia, dermatologia, gruźlica dziecięca – Wojewódzki Szpital Specjalistyczny im. K. Dłuskiego, ul. Żurawia 14, tel. centr. 7409-500.
DZIECIĘCA ONKOLOGIA (tel. 7450–842) – Samodzielny Dziecięcy Szpital Kliniczny, ul.Waszyngtona 17, Izba Przyjęć, tel. 745–07–47, 745–07–58.
GRUŹLICA DOROSŁYCH SP ZOZ Gruźlicy i Chorób Płuc, tel. 741–29–97.
REANIMACJA – ZOZ MSWiA, tel. 675–14–44.
CHOROBY WEWNĘTRZNE – Samodzielny Szpital Miejski im. PCK, tel. 66–48–516.

TEATRY

Teatr Dramatyczny im. Al. Węgierki w Białymstoku – brak przedstawień.
Białostocki Teatr Lalek – „Brzdące, czyli teatr Anioła Stróża", czwartek, godz. 10.00.

KINA

„POKÓJ" (tel. 742–38–82) – „RH(+)", czwartek, godz. 13.00, 14.45, 16.15, 18.45, 20.00; „Iniemamocni", czwartek, godz. 11.00, 14.00; „Ocean's 12: Dogrywka", czwartek, godz. 12.00, 16.30, 18.00; „Noc wampirów, wilkołaków i zombies". W ramach Nocy Filmowej zobaczymy: „Blade: Mroczna Trójca"; „Underworld"; „28 dni później". W przerwie wystąpi zespół muzyczny: Azariel w Matni. Przygotowaliśmy wiele nagród do rozlosowania wśród widzów! Cena karnetu w przedsprzedaży: 21 zł. W dniu Nocy Filmowej: 22 zł. (www.echocinema.pl(kina)pokoj).
„TON" (tel. 743–53–82) – „Ekspres polarny" (USA, b.o., dubbing), czwartek, godz. 10.00, bilet w cenie: 13 zł; „Aleksander" (USA, l. 15), czwartek, godz. 12.00, 17.30, ceny biletów: 13 i 16 zł; „Upiór w operze" (USA, l. 15), czwartek, godz. 15.00, 20.30, ceny biletów: 13 i 16 zł.
„SYRENA" (tel. 744–58–96) – „Rogate Ranczo", czwartek, godz. 11.45, bilet w cenie: 8 zł; „Pamiętnik Księżniczki 2", czwartek, godz. 13.00, bilet w cenie: 12 zł; „Aleksander", czwartek, godz. 15.00, bilet w cenie: 12 i 14 zł; „W stronę morza", czwartek, godz. 18.00, 20.15, bilet w cenie: 12 i 14 zł.
„FORUM" (tel. 742–23–70) – Szanowni Państwo – kino Forum w Białymstoku od dnia 14 stycznia jest nieczynne. Spowodowane jest to remontem sali kina. Pierwsza premiera po przerwie odbędzie się 11 lutego 2005r. – będzie to film „Błażej", reż. M. Nichols. Serdecznie zapraszamy po przerwie!
O muzeach i galeriach informujemy w piątkowym wydaniu gazety – „Magazynie Tydzień".

RADIO

RADIO AKADERA

(87,7 MHz) tel./fax: 74 55 555
Ogłoszenia: 15 i 55 minut po pełnej godzinie (tel. 745 44 44)
6.05–10.00 „PORANEK Z RADIEM AKADERA" – prezentuje Robert Baran; 6.15, 7.45 Przegląd prasy lokalnej; 6.30, 7.30, 8.30 Informacje lokalne; 6.50 Halo granica, Noc na służbie; 9.05 Horoskop, Power Play; 9.30 Propozycje kulturalne na dziś; 9.45 Porady prawnika; 10.05–16.00 „Z AKADERĄ na co dzień" – prezentuje Krzysztof Połubiński; 10.45 Gospodarka; 12.00 Hejnał Białegostoku, Serwis informacyjny; 12.45 Tajniki Techniki – program popularnonaukowy; 13.05 Power Play, Horoskop; 15.20 Auto Rodeo; 16.00 Serwis informacyjny; 16.05–22.00 „Popołudnie i wieczór z Akaderą" – prezentuje Ewa Drążek; 16.00 Informacje lokalne; 17.05 Horoskop, Power Play; 18.00 Serwis informacyjny; 19.30 Lista Przebojów Radia Akadera (skrót i głosowanie); 20.05 Power Play; 20.10-21.50 Szafa Gra – piosenki wybierane przez słuchaczy; 22.00 Serwis informacyjny; 22.05-6.00 Nocny Odlot – muzyka non stop

RADIO JARD

(89,23 MHz)
6.00-8.30 „ZEGARYNKA" 6.05, 7.05 Gimnastyka poranna; 6.10, 7.10 Piosenka na dobry humor; 6.20, 7.20 Przegląd prasy 6.00-8.30 „PORANEK Z RADIEM JARD" 8.40 Horoskop, 9.20 Ciekawy świat; 9.40 Kalendarium; 10.10 Przepis na dziś; 10.25 Konkurs 11.00-12.00 „PRZEBOJE, KTÓRE KOCHACIE" 11.05 Jak i gdzie przyjemnie spędzić czas; 11.20 Wyniki gier liczbowych; 11.25 Szef Radia Jard poleca 12.00-14.00 POZDROWIENIA ULTRAKRÓTKIE TEL. 652-44-33" 14.00-18.00 „POPOŁUDNIE Z RADIEM JARD" 14.10 Dla nas o nas; 15.30 Zrób sobie przerwę; 16.10 Coś z techniki; 16.30 Konkurs, 17.30 Szef Radia Jard poleca; 17.40 Horoskop 18.00-19.00 „WIECZÓR Z RADIEM JARD" 18.10 Jak i gdzie przyjemnie spędzić czas; 18.20 Czy wiecie, że; 19.00-20.00 „PRZEBOJE, KTÓRE KOCHACIE"; 20.00-22.00 POZDROWIENIA ULTRAKRÓTKIE TEL. 652-44-33; 22.00-6.00 „MUZYKA NAJPIĘKNIEJSZYCH WSPOMNIEŃ – NOCNE GRANIE W RADIU JARD"; 22.30 Szef Radia Jard poleca

BIAŁOSTOCCZYZNA

URZĘDY

BIELSK PODLASKI Starostwo Powiatowe, ul. Mickiewicza 46, tel. 731-99-16, www.powiatbielski.cp.pl, starosta.bbi@powiatypolskie.pl; Urząd Miasta, ul. Kopernika 1, tel. 730-05-50, um@bielsk-podlaski.pl, www.um.bielsk-podlaski.cp.pl; Urząd Gminy, ul. Mickiewicza 46, tel. 730-68-51, gmina@bielskpodlaski.pl; Powiatowy Rzecznik Praw Konsumenta, tel. 730-81-10 w. 42.
CZARNA BIAŁOSTOCKA Urząd Miejski w Czarnej Białostockiej, ul. Traugutta 2, tel. 713-13-40, fax 713 13 49.
HAJNÓWKA Starostwo Powiatowe, ul. Zina 1, tel. 682-27-18, fax 682-42-20, starostwo@powiat.hajnowka.pl; Urząd Miasta, ul. Zina 1, tel. 682-21-80, fax 682 29 94, Urząd Gminy, ul. Zina 1, tel./fax 682-25-00; Powiatowy Rzecznik Praw Konsumenta, tel. 682 27 18 w. 112.
ŁAPY Urząd Miasta i Gminy, ul. Sikorskiego 24, tel. 715-26-47.
MOŃKI Starostwo Powiatowe, ul. Słowackiego 5a, tel. 716-29-23; Urząd Miasta i Gminy, ul. Słowackiego 5a, tel. 716-25-87, www.monki.um.pl; Powiatowy Rzecznik Praw Konsumenta, tel. 716 61 00.
SIEMIATYCZE Starostwo Powiatowe, ul. Legionów Piłsudskiego 3, tel. 655-25-25, powiat@siemiatycze.pl, www.siemiatycze.pl; Urząd Miasta, ul. Pałacowa 2, tel. 655-27-09, siemiatycze@podlaskie.com, www.siemiatycze.podlaskie.com; Urząd Gminy, ul. Kościuszki 35, tel. 655-28-60, ugsiemiatycze@pro.onet.pl; Powiatowy Rzecznik Praw Konsumenta, tel. 655-27-11 w. 330.
SOKÓŁKA Starostwo Powiatowe, ul. Piłsudskiego 8, tel. 711-08-11, fax 711-20-08, www.sokolka-powiat.pl; Urząd Miasta, plac Kościuszki 1, tel. 711-09-00, fax 711-09-11, www.sokolka.pl; Powiatowy Rzecznik Praw Konsumenta, ul. Piłsudskiego 8, tel. 711-08-76.
SUPRAŚL Urząd Miasta i Gminy, ul. Piłsudskiego 58, tel. 718-31-65, 718-32-11; Nadleśnictwo Supraśl, Podsupraśl 8, tel. 718-31-35.
WASILKÓW Urząd Miasta i Gminy, ul. Białostocka 7, tel. 718-52-53, 718-54-00, 718-52-33.

SŁUŻBA ZDROWIA

BIELSK PODLASKI Szpital, ul. Kleszczelowska 1, tel. 730-95-21 do 27, oddziały: dziecięcy, ginekologiczno-położniczy, wewnętrzny, zakaźny, chirurgiczny, ortopedyczny, zakład opiekuńczo-leczniczy.
CZARNA BIAŁOSTOCKA Przychodnia Rejonowa, ul. Torowa 1, tel. 710-19-99, 710-39-03.
HAJNÓWKA SPZOZ, ul. Lipowa 190, fax 684-26-79, Centralna Izba Przyjęć, tel. 682-92-47, www.spzoz.hajnowka.pl, dyrektor@medhajn.spzoz.hajnowka.pl
ŁAPY Szpital, Korczaka 23, tel. 715-28-36, 715-28-31; SPZOZ, Korczaka 2, 715-28-32, 715-28-33.
MOŃKI Pogotowie, tel. 716-23-67; SP ZOZ centrala: 716-24-07, 716-25-52, 716-25-92, 716-26-50; oddz. chirurgiczny, tel. 716-24-44, oddz. dziecięcy, tel. 716-23-82, oddz. wewnętrzny, tel. 716-26-81, oddz. położniczy, tel. 716-25-10, rehabilitacja lecznicza, tel. 716-26-08, poradnia dziecięca, tel. 716-58-37.
SOKÓŁKA SPZOZ, ul. Sikorskiego 40, tel. 722-04-63; Niepubliczny ZOZ Przychodnia nr 1 „Medyk", ul. Piłsudskiego 9a, tel. 711-26-69; Niepubliczny Pielęgniarski ZOZ „Panaceum", ul. Piłsudskiego 9a, tel. 711-26-69; Niepubliczny Zakład Medycyny Szkolnej „SZKOL-MED", ul. Mickiewicza 2a, tel. 711-25-74; Niepubliczny ZOZ Przychodnia Stomatologiczno-Lekarska E&B Falkowscy, ul. Piłsudskiego 9a, tel. 711 90 66; Niepubliczny ZOZ „VITA" SC, ul. Sikorskiego 40, tel. 722-05-07; Niepubliczny ZOZ „PRO-MED", ul. Sikorskiego 40, tel. 722-04-72.
SIEMIATYCZE SPZOZ, ul. Szpitalna 8, tel. 655-22-00, oddziały: dziecięcy, chirurgiczny, wewnętrzny, położniczo-ginekologiczny, noworodkowy, zakład pielęgnacyjno-opiekuńczy.
SUPRAŚL Przychodnia Rejonowa, ul. Dolna 2, tel. 718-35-23.
WASILKÓW Przychodnia Rejonowa, ul. Kryńska 32, tel. 716-53-33.

TELEFONY ALARM.

HAJNÓWKA Policyjny telefon zaufania, tel. 682-50-55, www.hajnowka.kpp.gov.pl, kpphajnowka@haj-nowka.kpp.gov.pl
MOŃKI Policja 997, tel. 716-22-81.
SOKÓŁKA Komenda Powiatowa Policji, tel. 711-02-12; Komenda Powiatowa Państwowej Straży Pożarnej, tel. 71122-54.

OŚRODKI KULTURY

CZARNA BIAŁOSTOCKA Dom Kultury, ul. Kościelna 8, tel. 710-16-67, 710-23-82.
MOŃKI Moniecki Ośrodek Kultury, ul. Białostocka 25, tel./fax 716-24-64.
SUPRAŚL Punkt Muzealny Muzeum w Białymstoku, ul. Piłsudskiego 64, tel. 718-35-06.
WASILKÓW Ośrodek Kultury, ul. Dworna 29, tel. 718-53-33.

KINA

Bielsk Podlaski „Znicz" – brak seansów.
Białowieża „Żubr" – brak seansów.
Dąbrowa Białostocka „Lotos" – brak seansów.
Drohiczyn „Daniel" – brak seansów.
Hajnówka – brak seansów.
Łapy, Dom Kultury – „Monster" (USA, l. 15), czwartek.
Łosice, Dom Kultury – „Iniemamocni" (USA, b.o.), czwartek.
Międzyrzec Podlaski „Sława" – „Wesele" (Polska, l. 15), czwartek; „Z podniesionym czołem" (USA, l. 15), czwartek.
Siemiatycze „Kameralne" – brak seansów.
Sokółka „Sokół" – brak seansów.
Stawiski „Saturn" – kino nieczynne.
Suchowola „Kometa" – brak seansów.
Supraśl „Jutrzenka" – kino nieczynne.
Wysokie Mazowieckie „Wars" – kino nieczynne.

SUWALSZCZYZNA

URZĘDY

AUGUSTÓW Starostwo Powiatowe, ul. 3 Maja 29, tel. 644-53-50; Urząd Miejski, ul. 3 Maja 70, tel. 644-64-08; Urząd Gminy, ul. W. Polskiego 51, tel. 643-30-56.
BAKAŁARZEWO Urząd Gminy, ul. Rynek 3, tel. 569-43-08.
BARGŁÓW KOŚCIELNY Urząd Gminy, ul. Augustowska 47, tel. 642-40-91.
LIPSK NAD BIEBRZĄ Urząd Miasta i Gminy, ul. Kościelna 3, tel. 642-30-21.
FILIPÓW Urząd Gminy, ul. Garbarska 2, tel. 569-60-81.
GIBY Urząd Gminy, tel. 516-50-37.
JELENIEWO Urząd Gminy, ul. Słoneczna 3, tel. 568-30-22.
KRASNOPOL Urząd Gminy, ul. W. Polskiego 4, tel. 516-40-10.
NOWINKA Urząd Gminy, tel. 641-95-41.
PŁASKA Urząd Gminy, tel. 641-87-77.
PRZEROŚL Urząd Gminy, ul. Rynek 2,tel.569-10-19.
PUŃSK Urząd Gminy, ul. Mickiewicza 23, tel. 516-10-48.
RACZKI Urząd Gminy, pl. Kościuszki 14, tel. 568-59-25.
RUTKA-TARTAK Urząd Gminy, ul. 3 Maja 13, tel. 568-72-57.
SEJNY Starostwo Powiatowe, ul. 1 Maja 1, tel. 516-20-66; Urząd Miejski, ul. Piłsudskiego 25, tel. 516-20-73; Urząd Gminy, ul. Świerczewskiego 1, tel. 516-20-45.
SUWAŁKI Starostwo Powiatowe, ul. Noniewicza 10, tel. 566-62-20; Urząd Miejski, ul. Mickiewicza 1, tel. 562-80-00; Urząd Gminy, ul. Kościuszki 71, tel. 566-21-36.
SZTABIN Urząd Gminy, ul. Augustowska 53, tel. 641-20-36.
SZYPLISZKI Urząd Gminy, ul. Suwalska 21, tel. 568-10-84.
WIŻAJNY Urząd Gminy, ul. Rynek 1, tel. 568-80-49.

TELEFONY INFOR.

AUGUSTÓW Informacja kolejowa 94-36; Informacja autobusowa 643-36-49; Biuro napraw telefonów 924.
SUWAŁKI Informacja kolejowa 94-36; Informacja autobusowa 566-27-63; Biuro numerów 567-96-90 albo 913; Informacja międzymiastowa 950; Biuro napraw telefonów 9696 (os. Północ), 914 (centrum).

TELEFONY ALARM.

AUGUSTÓW Policja 643-93-33; Straż Pożarna 998; Pogotowie Ratunkowe 999 lub 643-29-99; Pogotowie Energetyczne 991; Sanepid 643-41-16.
SEJNY Policja 516-20-63; Straż Pożarna 998; Pogotowie Ratunkowe 999 albo 516-20-09; Pogotowie Energetyczne 516-20-87; Telefon Zaufania 517-33-33; Sanepid 517-33-50.
SUWAŁKI Policja 567-24-03; Straż Pożarna 567-82-09; Pogotowie Ratunkowe 999 albo 567-25-70; Pogotowie Ciepłownicze 566-42-56; Pogotowie Drogowe 566-42-87; Pogotowie Energetyczne 991; Pogotowie Gazowe 992; Pogotowie Opiekuńcze 566-25-9; Państwowa Inspekcja Pracy 566-46-77; Sanepid 566-32-75; Telefon Zaufania 988 albo 566-25-40.

KINA

Suwałki „Bałtyk" – „Ekspres polarny" (USA, b.o.), czwartek, godz. 16.15; „Zły Mikołaj" (USA, l. 15), czwartek, godz. 18.00; „Apartament" (USA, b.o.), czwartek, godz. 19.45.
Suwałki „Merkury", ul. Świerkowa 52, tel. 56–79–477 – kino nieczynne.
Augustów „Iskra" – brak seansów.

MAZURSKIE

URZĘDY

EŁK Urząd Miasta, ul. Piłsudskiego 4, tel. 610-92-51; Urząd Gminy, ul. Armii Krajowej 3, tel. 610-44-37; Starostwo Powiatowe, ul. Piłsudskiego 4, tel. 621-83-00; Powiatowy Rzecznik Praw Konsumentów, tel. 621-83-22.
GOŁDAP Urząd Miasta, pl. Zwycięstwa 14, tel. 615-00-68.
OLECKO Urząd Miasta i Gminy, pl. Wolności 3, tel. 520-26-03; Starostwo Powiatowe, ul. Kolejowa 32, tel. 520-24-75; Powiatowy Rzecznik Praw Konsumentów, tel. 520-24-75 wew. 7.
WĘGORZEWO Urząd Miasta i Gminy, ul. Zamkowa 3, tel. 427-21-21.

TELEFONY ALARM.

Pogotowie Ratunkowe 999; Policja 997; Straż Pożarna 998; Pogotowie Gazowe 992; Pogotowie Ciepłownicze 993; Pogotowie Energetyczne 991; Pogotowie Wodno-Kanalizacyjne 994; Pogotowie Drogowe 954; Państwowa Inspekcja Pracy w Olsztynie 527-70-55; PIP w Ełku 621-63-81; Powiatowa Stacja Sanitarno-Epidemiologiczna w Ełku 621-25-19; PSSE w Giżycku 428-54-98; PSSE w Olecku 520-30-56; PSSE w Gołdapi 615-06-77.

TELEFONY INFOR.

Informacja międzymiastowa 912; Biuro napraw telefonów 9696; Informacja PKP 9436; Informacja PKS: w Ełku 610-33-52, w Giżycku 428-50-87, w Gołdapi 615-02-94, w Olecku 520-26-13; w Węgorzewie 427-25-51, Informacja LOT (22) 952.

TELEFON ZAUFANIA

EŁK – 621-64-44; GIŻYCKO – 428-42-73.

SŁUŻBA ZDROWIA

EŁK Mazurskie Centrum Zdrowia, ul. Baranki 24, Izba Przyjęć, tel. 620-95-12; Pogotowie Ratunkowe, ul. Baranki 24, tel. 620-22-22, Ambulatorium Chirurgiczne, ul. Baranki 24, tel. 620-95-12.
Szpital Wojskowy, ul. Kościuszki 28, tel. 621-67-10; Pogotowie Ratunkowe, ul. Toruńska 6a, tel. 610-22-22.
GIŻYCKO Szpital Powiatowy, ul. Warszawska 41, tel. 428-52-71; Pogotowie Ratunkowe, ul. Bohaterów Westerplatte 4, tel. 428-55-55.
GOŁDAP Szpital Miejski, ul. Słoneczna 7, tel. 615-02-75; Pogotowie Ratunkowe, ul. Słoneczna 9, tel. 615-02-75.
OLECKO Szpital Powiatowy, ul. Gołdapska 1, tel. 520-22-95; Pogotowie Ratunkowe, ul. Gołdapska 1, tel. 999.

KINA

EŁK „Polonia", ul. Słowackiego 10, tel. 610–39–30, „Aleksander" (USA, l. 15), czwartek, godz. 16.30, 19.30; „Iniemamocni" (USA, b.o.), czwartek, godz. 14.30.
Giżycko „Fala", pl. Grunwaldzki 2, tel. 428–24–21, – „Upadek" (Niemcy, l. 15), czwartek, godz. 19.00; „Sky Kapitan i Świat Jutra" (USA, l. 12), czwartek, godz. 17.00.
Gołdap „Atut", ul. Wolności 5, tel. 615–01–31 – kino nieczynne.
Mrągowo „Zodiak" – brak seansów.
Mikołajki „Wojtek" – brak seansów.
Olecko „Mazur" – brak seansów.
Orzysz „Arys" – brak seansów.
Ryn „Łabędź", tel. 421–80–61 – kino nieczynne.
Węgorzewo „Mewa", ul. B. Prusa 1, tel. 427–29–40 – „Garfield" (USA, b.o.), czwartek.

ŁOMŻYŃSKIE

URZĘDY

GRAJEWO Urząd Miasta, tel. 272-32-30, www.grajewo.pl; Urząd Gminy, tel. 272-28-63; Starostwo Powiatowe, tel. 273-84-63.
KOLNO Urząd Miasta, tel. 278-21-33; Urząd Gminy, 278-25-67; Starostwo Powiatowe, tel. 278-20-92, www.powiatkolno.home.pl;
ŁOMŻA Urząd Miasta, tel. 216-30-27, www.lomza.pl; Urząd Gminy, tel. 216-52-63, www.lomza.gmina.edu.pl; Starostwo Powiatowe, Szosa Zambrowska 1/27, tel. 216-30-26, www.powiat.lomzynski.pl; e-mail: starosta.blm@powiatypolskie.pl
WYSOKIE MAZOWIECKIE Urząd Miasta, tel. 275-25-92, www.wysokiemazowieckie.pl; Urząd Gminy, tel. 275-26-27; Starostwo Powiatowe, tel. 275-23-39.
ZAMBRÓW Urząd Miasta, tel. 271-27-30, www.zambrow.pl; Urząd Gminy, tel. 271-28-88; Starostwo Powiatowe, tel. 271-24-18.

TELEFONY ALARM.

Pogotowie Ratunkowe – 999; Policja – 997 (z tel. komórkowych – 112), oficerowie dyżurni policji: Grajewo – 272-22-21, Kolno – 278-27-25, Łomża – 316-54-61, Wysokie Mazowieckie – 275-22-11, Zambrów – 271-23-01, Straż Pożarna – 998, Pogotowie Gazowe – 992, Pogotowie Ciepłownicze – 993, Pogotowie Energetyczne – 991, Pogotowie Wodno-Kanalizacyjne – 994, Pogotowie Drogowe – 96-37, Pogotowie Weterynaryjne – 983, Pogotowie Opiekuńcze – 216-64-39, Państwowa Inspekcja Pracy – 216-54-01, Sanepid – 216 76 14; Telefon Zaufania AA – 215 07 77.

TELEFONY INFOR.

Informacja międzymiastowa – 912, Biuro numerów: TP SA – 913, Era GSM – 0-800-602-900, Plus GSM – 0-800-601-601, IDEA – 0-90-200 123, Biuro Napraw Telefonów – 96-96, Informacja Handlowo-Usługowa – 957, Informacja PKP: Grajewo – 272-35-85, Szepietowo – 275-18-22, Informacja PKS: Grajewo – 272-25-01, Kolno – 278-23-55, Łomża – 218-55-54, Wysokie Mazowieckie – 275-21-44, Zambrów – 271-31-97, Informacja LOT: 216-72-91.

SŁUŻBA ZDROWIA

Pogotowie Ratunkowe: CIECHANOWIEC, tel. 277-19-99; GRAJEWO, tel. 272-27-00; KOLNO, 278-21-09; ŁOMŻA, centrala – 216-62-15; ZAMBRÓW, tel. 271-28-27.

APTEKI

ŁOMŻA, Apteka Leków Gotowych i Recepturowych, ul. Ks. Anny 2, tel. 219-89-28, czynna pn.-sob. 9-19, niedz. 9-16.

KINA

Łomża „Millenium", tel. 216–75–19, „Aleksander" (USA, l. 15), czwartek, godz. 16.45, 19.45; „Ekspres polarny" (USA, b.o.), czwartek, godz. 15.00.
Kolno „Wrzos" – „Fałszywa dwunastka" (USA, b.o.), czwartek.
Zambrów „Polonez", tel. 271–23–92 – brak seansów.
Teatr Lalki i Aktora w Łomży, plac Niepodległości 14, tel. 216–59–55 – teatr nieczynny.

TAXI

Radio Taxi Bis Łomża, tel. 96-23, 216-97-97; bezpłatne zamawianie taxi 0 800 101030.

OSTROŁĘCKIE

URZĘDY

OSTROŁĘKA Urząd Miejski, pl. Bema 7, tel. centrala 764-68-11; Starostwo Powiatowe, pl. Bema 5, tel. centrala 764-32-81 do 5, 764-23-41 do 5.
OSTRÓW MAZOWIECKA Urząd Miejski, ul. 3 Maja 66, tel. centrala 664–07–50; Starostwo Powiatowe, ul. 3 Maja 68, tel. 745-18-86; Urząd Gminy, ul. Sikorskiego 3, tel. centrala 644-06-92.

TELEFONY ALARM.

OSTROŁĘKA Pogotowie Ratunkowe 999, 764-35-44; Policja 997; Straż Pożarna 998; Pogotowie Gazowe 992; Pogotowie Ciepłownicze 993; Pogotowie Energetyczne 991; Pogotowie Wodno-Kanalizacyjne 994; Powiatowy Rzecznik Praw Konsumentów 764-20-79, Państwowa Inspekcja Pracy 764-24-96; Sanepid 764-35-74.

TELEFONY INFOR.

Informacja międzymiastowa 912; Biuro numerów 913; Biuro napraw telefonów 914; Informacja o usługach 900; Informacja PKP 760-26-81; Informacja PKS 764-41-88; Informacja LOT 764-22-23.

TELEFON ZAUFANIA

Młodzieżowy 988; Dla skłóconych małżeństw (0-xxxx-22) 728-64-35; Niebieska Linia dla ofiar przemocy w rodzinie 0-800-12-00-02; Pomarańczowa Linia 0-800-14-00-68.

SŁUŻBA ZDROWIA

OSTROŁĘKA Informacja Pogotowia 764-35-44.

KINA

Ostrołęka „Jantar" ul. Inwalidów Wojennych 23 -„Iniemamocni", czwartek, godz. 16.00; „Upadek", czwartek, godz. 20.00.
Ostrów Mazowiecka „Ostrovia" – „Supersize Me", czwartek, godz. 17.00; „Wesele", czwartek, godz. 19.00.

KAWALERKA, nowa, umeblowana, 35 mkw., dziewczynom, 500 zł, Białystok. ☎(0-85)675-02-20, 0691-754-262.

KAWALERKA, umeblowana, Białystok, ul. Zwierzyniecka. 250 zł+ opłaty. ☎0660-018-037.

MIESZKANIE 2- pokojowe, Suwałki, ul. Kasztanowa w bloku, 450 zł/m--c. ☎(087)566-23-89.

OS. Konieczki, 60 mkw., 3-pokojowe, częściowo umeblowane, 500 zł/m-c +opłaty. ☎0509-866-372.

PARZE studiującej lub pracującej, db warunki w dom jednorodzinnym, 550 zł. ☎(0-85)675-18-26 po 16.00

POKOIK dziewczynie, Wysoki Stoczek, w bloku, 200 zł, Białystok. ☎(0-85)654-75-43.

POKÓJ 1 i 2 osobowy, uczennicy lub pracującej, Łomża, centrum. ☎0504-776-364.

POKÓJ 1-2 osobom, najlepiej dziewczynom, 200 zł/mies. ☎0603-974-834

POKÓJ 2 studentkom, centrum Białegostoku, 260 zł/os. ☎(0-85)676-34-08.

POKÓJ dziewczynie, B-stok, 220 zł. ☎0604-897-306.

POKÓJ dziewczynie, umeblowany, ul. Wasilkowska, 250 zł/m-c, bez dodatkowych opłat. ☎(0-85)676-20-91.

POKÓJ niepalącym, pracującym, uczącym się również zaocznie, Kleosin, 250 zł/mies. ☎(0-85)663-20-18

POKÓJ osobie pracującej lub uczącej, warunki bdb, Dziesięciny, 250 zł. ☎(0-85)654-23-45.

POKÓJ studentce, 250 zł. ☎(0-85)661-42-66.

POKÓJ studentowi, uczniowi, Biasłystok, Bojary, 220 zł. ☎(0-85)732-63-67.

POKÓJ umeblowany dziewczynie, Wasilkowska, 250 zł/miesiąc, bez dodatków. ☎(0-85)676-20-91.

POKÓJ umeblowany, dziewczynie, uczącej się lub pracującej, bez nałogów, Swałki. 180 zł/m- c. ☎(0-87)567-86-30.

POKÓJ w bloku, ul. Ciepła, 200 zł. ☎(0-85)745-15-25

POKÓJ z osobnym wejściem, możliwość parkowania samochodu na posesji, 250 zł. ☎(0-85)675-01-39.

POKÓJ, 1- osobowy, okolice ul. Lipowej. 200 zł/m- c. ☎0506-654-538.

POKÓJ, 200 zł. ☎ul. Gajowa 71/76 10.00-17.00

POKÓJ, 240 zł. ☎0503-359-927

POKÓJ, B-stok, ul. Łagodna, 250 zł. ☎0606-575-682.

POKÓJ, osobie bez nałogów, Suwałki, 180 zł. ☎(0-87)567-91-47.

POKÓJ, sdtudentce, pracującej. 230 zł/m- c. ☎(0-85)741-48-70.

POKÓJ, umeblowany, Antoniuk, 200 zł. ☎0509-980-132.

SAMODZIELNE, centrum B-stoku, 2-pokojowe, umeblowane, 200 zł/os +liczniki. ☎0603-479-287 po 14:00.

SAMODZIELNY pokój, centrum, 350 zł. ☎(0-85)676-34-08

STUDENTCE, pokój, centrum, B-stok, 280 zł. ☎(0-85)742-87-00.

SUWAŁKI M-4 os. Północ, 200 zł. ☎0606-123-316

SUWAŁKI, centrum, 2-pokojowe, 60 mkw, częściowo umeblowane, również na zjazdy, 600 zł +liczniki. ☎(0-87)562-78-51, 0608-460-660.

SZEPIETOWO, 3 pokoje, łazienka, CO, 300 zł. ☎(0-86)476-02-41 po 20.00

UMEBLOWANE, 50mkw, centrum Białegostoku, 350 zł/opłaty. ☎(0-85)745-15-25

UMEBLOWANY pokój dziewczynie, 230 zł. ☎0608-662-468

UMEBLOWANY pokój, 20 mkw., kuchnia oddzielna, łazienka, WC, 450 zł/m-c. ☎(0-87)610-63-69.

W zamian za opieke nad starszą kobieta, Białystok. ☎(0-85)718-15-77.

WILLA, Białystok, Dziesięciny, 2 garaże, 900 mkw. działka, 1.000 zł/miesięcznie, agencje towarzyskie wykluczone. ☎0501-277-005.

WSPÓŁLOKATORCE, pokój w M-4, 300 zł. ☎0600-902-440

WYNAJMĘ 2-pokojowe przy Akademickiej, 550 +opłaty. ☎651-52-25, ☎0604-621-503.

WYNAJMĘ pokój młodej pani, Suwałki. ☎(087)563-90-42.

WYNAJMĘ pokój młodej pani, Suwałki. ☎(087)563-90-42.

❑ SZUKAM

2 młodych, pracujących, 2-3 pokojowego, w Suwałkach, pilnie. ☎0503-696-835, (0-87)568-80-91

2-POKOJOWE, Suwałki, za czynsz lub za niskie odstępne. ☎0661-050-452.

DWÓCH pracujących samodzielnego, umeblowanego, 2-pokojowego, do 600 zł. ☎0607-962-646 po 16.

KAWALER, pokoju, Gołdap, do 200 zł/mc. ☎0501-623-229.

KAWALERKA umeblowana , 2 pokojowa, w Bielsku Podlakim. ☎0693-722-235

KAWALERKA za czynsz, B-stok, do 350 zł. ☎0661-241-917.

KAWALERKI w centrum Ełku. ☎(0-87)621-21-42, 0509-521-599.

MAŁŻEŃSTWO z 2 dzieci, B-stok, lub domku, tanio. ☎0694-175-685.

MAŁŻEŃSTWO z jednym dzieckiem poszukuje mieszkania do wynajęcia w Suwałkach, najchętniej za czynsz lub małe odstępne. ☎(087)563-75-09.

MAŁŻEŃSTWO, taniego, 1-2 pokojowego, Białystok. ☎0609-507-212.

MIESZKANIA w Ełku. ☎0506-374-175.

MIESZKANIE do wynajęcia, okolice ul. Poziomej, Białystok, niedrogo. ☎0505-826-314.

MŁODA, pracująca dziewczyna, taniego mieszkania, gospodarczy lub drewniany do 200 zł. Suwałki. ☎0507-793-965.

MŁODE małżeństwo mieszkania lub pokoju w Grajewie. ☎(0-87)562-40-17.

MŁODE małżeństwo, za czynsz, B-stok. ☎0508-220-070.

PINIE poszukuję małego mieszkania do wynajęcia w Suwałkach. ☎0509-434-301.

RENCISTA, żona, za pomoc, opiekę dożywotnią, wieś, miasto. ☎0695-224-816, po 18.00.

RENCIŚCI, małżeństwo, za opiekę lub pomoc osobom starszym, chorym. ☎0695-224-816, po 20.00.

SAMOTNA kobieta, pokoiku z kuchnią, gospodarczy do 200 zł. Suwałki. ☎0504-598-642.

SAMOTNA matka z dzieckiem, tanio lub za czynsz, Białystok. ☎0503-873-919.

SAMOTNY, taniej kawalerki, pokój lub w gospodarczym z wygodami w Suwałkach. ☎(0-87)567-24-31.

W rozsądnej cenie w Łomży, może być w domku jednorodzinnym z oddzielnym wejściem. ☎0608-613-088.

DOMY

❑ KUPIĘ

+SIEDLISKO, do 35 km za B-stokiem, do 35.000 zł. ☎(0-85)742-93-89, 0508-257-314.

BIAŁYSTOK lub okolice, 100.000 zł. ☎0693-861-392.

BIELSK Podlaski. ☎0660-213-996.

DOM, domek letniskowy, nad jeziorem, do 20 km od Suwałk. ☎0880-335-115.

DREWNIANY na wsi, do 20km od Białegostoku. ☎(0-85)661-89-03

DREWNIANY. ☎0502-243-394.

JEDNORODZINNY, nowy lub w dobrym stanie. ☎(0-85)663-43-10, 0504-307-796.

LETNISKOWY, murowany nad j. Przylesie, 240.000 zł/do uzg. ☎0501-215-866

LUB letnią kuchnię z placem, tanio. ☎(0-85)651-07-42

ŁAPY. ☎(0-85)715-29-32.

MAŁY z placem, Białystok i okolice, tanio. ☎(0-85)651-07-42.

MUROWANY do remontu, Suwałki, w rozliczeniu M-3, Suwałki. ☎0606-908-266

NIEWIELKI, jednorodzinny w Wysokiem Mazowieckiem, lub działkę budowlaną. ☎(0-86)277-24-50, 0698-205-854

PARTEROWY w Prostkach lub okolicy, 50.000 zł. ☎0697-679-966.

STAN surowy, Łomża, okolice. ☎0604-157-798.

W okolicach Zambrowa, w Zambrowie, zamiana na mieszkanie w bloku z dopłatą. ☎(0-86)475-04-39

W Sokólce, może być do remontu. ☎(0-85)711-28-89, 0601-724-097

WOLNOSTOJĄCY, B-stok lub okolice, bez pośredników. ☎0609-805-044.

WOLNOSTOJĄCY, lub pół bliźniaka w Łapach. ☎0505-875-787

WOLNOSTOJĄCY, stan db, do 120 mkw., Biłaystok, Hajnówka. ☎(0-85)652-63-70.

Z działką nad Narwią lub Biebrzą. ☎(0-85)661-33-81

❑ SPRZEDAM

1 rodzinny, drewniany, budynek gospodarczy murowany, 42a działka, Białaszewo gm. Grajewo, 23.000 zł. ☎0509-705-018

1- rodzinny, styl dworkowy, 250 mkw.+ podwójny garaż, stan surowy, okolice Suwałk. 200.000 zł. ☎0504-763-590.

1/2 bliźniaka+ budynki murowane. 30.000 zł. ☎0695-972-245.

110 mkw, +budynek gospodarczy, działka 2.800 mkw, 15 km od B--stoku, 185.000 zł. ☎(0-85)718-24-79.

130 mkw, działka 1.100, 3 km od Ełku, nadaje się na działalność, 147.000 zł. ☎0604-569-101.

200 mkw., pawilon 250 mkw., działka 1.100 mkw., Białystok, 700.000 zł. ☎(0-85)744-30-82.

BUDYNEK 300 mkw na działalnosc lub zamieszkanie, działka 1416 mkw, Suwałki, 155.000 zł. ☎(0-87)566-24-42.

BUDYNEK 400 mkw., ogrodzony, działka 2.500 mkw., 250.000 zł. ☎(0-87)429-11-73, 0603-171-863.

CAMPINGOWY, duży, wyposażony, zadbany. 20.000 zł/zamiana. ☎(0-85)685-83-81.

CZARNA Białostocka, 140 mkw., działka 1.000 mkw., nowy murowany, 185.000 zł zamianana mieszkanie Białystok. ☎0506-232-875.

DOM do rozbiórki drewniany, ok. Kolna, 2.500 zł. ☎(0-87)425-16-11.

DOM, budynki gospodarcze, działka 17 a, atrakcyjne miejsce, ok. Białegostoku, dobry dojazd, 50.000 zł. ☎(0-85)749-18-96.

DOMEK letniskowy, 35 mkw., 15 mkw. taras, 2 pokoje, łazienka, do przeniesienia, 20.000 zł. ☎(0-85)654-68-45.

DOMEK letniskowy, drewniany, 15 mkw., całoroczny, 13.000 zł do uzg. ☎ (087)620-14-86, 0605-295-499.

DREWNIANY +budynki gospodarcze, działka 58 a, Krasnopol, 70.000 zł. ☎0880-100-047.

DREWNIANY 1 rodzinny, działka 10a, wygody, miejscowość gminna ok. Dąbrowy Białostockiej, 35.000 zł. ☎(0-85)722-65-31

DREWNIANY do przeniesienia 15x8m, 10.000 zł. ☎0-85)721-92-13

DREWNIANY do przeniesienia 7x10m, 6.000 zł. ☎(0-85)737-10-04 po 19.00

DREWNIANY do rozbiórki, 3.500 zł. ☎(0-85)741-94-77

DREWNIANY z bala, 11x7 m, Płonowo, gm. Brańsk, 5.000 zł. ☎(0-85)737-35-78.

DREWNIANY z bali, do przeniesienia lub rozbiórki, 10x9 m, Miastkowo k/Łomży, 3.500 zł. ☎(0-86)217-44-58.

DREWNIANY z budynkami, plac 25 arów, Suchowola, Fabryczna, 40.000 zł. ☎(0-85)712-43-27 po 20:00.

DREWNIANY z budynkami, plac 50 arów, 50 km od Białegostoku, 55.000 zł. ☎(0-85)737-36-87.

DREWNIANY z działka, 16 ary, 1500 m od jeziora, Nowa Wieś, 30.000 zł. ☎0603-985-534.

DREWNIANY z działką 16 ary, Nowa Wieś, koło Bakałarzewa, 30.000 zł. ☎0603-985-534.

DREWNIANY, do remontu, działka 2.538 mkw., Białystok, 390.000 zł. ☎(0-85)743-11-22.

DREWNIANY, do rozbiórki, 14x8 m, 14.000 zł. ☎(0-86)270-33-88.

DREWNIANY, nie wykończony wewnątrz, ocieplony styropianem, sajdingiem, gm. Knyszyn. 46.000 zł. ☎(0-87)644-60-18.

DREWNIANY, piętrowy, na wsi, działka 22 ary, 5 km od Sokółki. 150.000 zł. ☎0605-495-584.

DREWNIANY, stan db, 15x12 m, do przeniesienia, 5.000 zł. ☎(0-86)270-13-59.

DREWNIANY, stan db, 21.000 zł. ☎(0-85)737-12-71.

DROHICZYN, 1-rodzinny, murowany, działka, 150.000 zł. ☎(0-85)655-15-14.

EŁK, kamieniczka w budowie piwnica, parter, centrum, nad jeziorem, pełne uzbrojenie, 160.000 zł. ☎(0-87)610-98-07.

EŁK, wolnostojący 420 mkw., parterowy +poddasze mieszkalne, zagospodarowana działka 3.600 mkw., media, 520.000 zł. ☎0607-262-109.

GOSPODARSTWO rolne 31 ha, + zabudowania gospodarcze, nad jeziorem, ok. Starych Juch, 550.000 zł. ☎0880-413-017.

GRAJEWO, bar, hotelik, mieszkanie. 590.000 zł. ☎(0-86)272-35-72.

KRZYWE, suwalszczyzna, nowy murowany +2 garaże, 150 mkw., działka 1.500 mkw, media, 250.000 zł. ☎0505-003-190.

LETNISKOWY, drewniany (2004) 5.5x3.2 m, Suwałki, 5.800 zł. ☎0607-552-199.

LETNISKOWY, z bala, gr. 15 cm, 5x6 m, 30.000 zł. ☎0887-059-242.

ŁAPY, piętrowy, 500 mkw, może być przeznaczony pod działalność gosp. 180.000 zł. ☎(0-85)715-28-90, 0503-875-874.

ŁAPY, wolno stojący, działka 859 mkw., słupek, centrum, 155.0000 zł zamiana 3-4 pokojowe blok. ☎0503-705-854.

MAZURY, całoroczny, 75 mkw., działka 500 mkw., nad jeziorem Czarne, k/Gołdapi. 85.000 zł. ☎(0-87)615-05-24.

MAZURY, połowę domu, ok. Olecka, wszystkie media, 80 mkw., +działka 3.200 mkw., 80.000 zł. ☎(0-87)521-42-69.

MUROWANY, budynek gosp. murowany, działka 15 a ogrodzona, atrakcyjny, koło Narwi, 150.000 zł. ☎(0-85)814-22-61.

MUROWANY, posesja 500 mkw, niedaleko jezioro, Park Wigierski, 100.000 zł. ☎(0-87)565-71-75.

MUROWANY, wysoki standard, 300 mkw, budynki, garaż, pięknie zaprojektowane podwórko, polbruk, 270.000 zł, podlaskie. ☎0661-458-401.

NA ścianie puszczy Knyszyńskiej w Supraslu, extra urzadzony, 600.000 zł. ☎0606-881-066.

NA wsi ok. Rydzewa, 170.000 zł. ☎0692-163-170.

NA wsi, działka 11 a, niedaleko Łomży, ładnie położony, las, 60.000 zł/zamiana na M-3 Łomża. ☎0609-946-601.

NIEWODNICA Korycka, 145.000 zł. ☎(0-85)650-15-82, po 20.00.

NOWOCZESNY, stan surowy otwarty, działka 630mkw, Grabówka, pełne uzbrojenie, 190.000 zł. ☎0502-383-585, (0-85)868-26-80

NOWY murowany, podpiwniczony, do wykończenie wewnątrz, prąd, Kamionka Nowa k/ Sokółki, 85.000 zł. ☎0501-441-184

NOWY, 4.5 x4.5 m, z dyli sosnowych, st. surowy. 12.500 zł. ☎(0-85)711-38-87, wieczorem.

OKOLICE Szepietowa+ budynki gospodarcze. 65.000 zł. ☎(0-86)476-06-74, po 19.00.

OS. Dojlidy, budowa szeregówki. 279.000 zł/segment. ☎(0-85)743-49-81.

PARTEROWY, użytkowe poddasze, stan surowy, Ogrodniczki. 190.000 zł. ☎(0-85)676-28-23, 0505-968-539.

PIETROWY, 104 mkw., plac 600 mkw., Łapy. 120.000 zł/zamiana na mieszkanie w bloku+ dopłata. ☎(0-85)715-21-53.

PIETRÓWKA, Kowale -Oleckie, 10x10/1200 mkw, 80.000 zł, lub zamiana na 35-45 mkw, w Suwałkach. ☎(0-87)567-51-80.

PIĘTROWY, budynki gosp. 380 mkw, obrzeża Parku Biebrzańskiego, gm. Grajewo, 109.000 zł. ☎(0-86)273-21-85.

PIĘTROWY, budynki gospodarcze, działka 1 ha, gm. Grajewo. 109.000 zł. ☎(0-86)273-21-85, 0692-258-791.

PIĘTROWY, częściowo wykończony, Mońki +budynek gospodarczy, 180.000 zł. ☎(0-85)716-45-58.

PIĘTROWY, stan surowy, 16x10, 50 km od B-stoku, 90.000 zł lub zamienię na mieszkanie, B-stok. ☎0691-720-900.

PIĘTRÓWKA 10x10, Kowale-Oleckie, posesja 1200 mkw, 80.000 zł, zamiana na 35-45 mkw w Suwałkach. ☎(0-87)567-51-80.

PIĘTRÓWKA murowana, działka 1.570 mkw., Suwałki. 140.000 zł. ☎0508-098-934, 0504-291-924.

PIĘTRÓWKA, Grajewo, do remontu, budynek gospodarczy piętrowy, góra mieszkalna, działka 800 mkw, 150.000 zł. ☎(0-86)272-30-75.

PILNIE, stan surowy otwarty, Skorupy, Białystok, 190.000 zł. ☎(0-85)712-25-55.

PISZ, ul. Świerczewskiego 7, 14 a działka, centrum, 200.000 zł. ☎(0-87)425-16-11.

PO kapitalnym remoncie, działka 33 ary, staw, ogrodzone, 4 km od Moniek, 9.000 zł. ☎0697-632-895.

PÓŁ domu w Kolnie, ul Kościuszki 9, 35.000 zł. ☎(0-87)423-05-86.

PROJEKT domku jednorodzinnego 160mkw, bardzo ładny, praktyczny, nowoczesny, parterowy, użytkowe poddasze, 1.000 zł. ☎(0-85)715-78-80

PROSTKI, dom +budynki gospodarcze, 0.50 ha, ok. rzeki Ełk, 125.000 zł. ☎(0-87)611-26-84.

SERWY, ładny, garderoba, 3-pokoje, salon, kominek, 2 łazienki, działka 700 mkw, 160.000 zł. ☎0691-129-089.

SIEDLISKO 35 a, budynek, stajnie +konie, 150.000 zł. ☎(0-87)565-75-74.

SPRZEDAM dom w zabudowie szeregowej, wykończony, mieszkam 5 lat w Suwałkach, 180.000 zł. ☎0602-233-240.

STAN surowy 140 mkw. działka 636 mkw. wolnostojący, Jeleniewo, 11 km od Suwałk. 140.000 zł. ☎(087)567-18-12.

STAN surowy zamknięty, 100 mkw, gopsodarcze 42 mkw, działka 2.000 mkw, Czeremcha, 35.000 zł. ☎0509-189-407.

STAN surowy zamknięty, działka 275 mkw, Łomża, 35.000 USD. ☎(0-86)473-80-08.

STAN surowy, 137/945mkw, ok. Niewodnicy, 180.000 zł. ☎0502-546-727

STAN surowy, 2.500 mkw działka, 10 km od B-stoku, 90.000 zł. ☎0600-451-537.

STAN surowy, 300 mkw., działka 26 arów, 10 km od Suwałk. 200.000 zł. ☎0504-763-590.

STAN surowy, działka 6.500 mkw. 170.000 zł. ☎(0-85)717-02-22, 0502-720-175.

STAN surowy, działka 608 mkw, Suchowola, 40.000 zł. ☎(0-85)712-43-45.

SURAŻ, segment, 93/1.149 mkw., garaż, prąd, telefon, kanalizacja, 65.000 zł. ☎(0-85)661-44-07.

SUWAŁKI, 100.000 zł. ☎(0-87)566-42-61 po 15:00.

SUWAŁKI, 70 mkw., dobra lokalizacja, 100.000 zł. ☎(0-87)565-75-74.

SZCZUCZYN 1/2 bliźniaka, 85.000 zł. ☎0693-447-457.

SZEREGÓWKA 260.000 zł/zamiana na 2 mieszkania w nowym budownictwie. ☎(0-85)652-08-63, 0603-981-724.

SZEREGÓWKA na Osiedlu Hańcza w Suwałkach, wykończona, 5 lat zamieszkana, 180.000 zł. ☎0602-233-240.

SZEREGÓWKA, segment narożny, stan surowy. 115.000 zł/zamiana M 4, Suwałki. ☎(0-87)567-36-52.

SZEREGÓWKA, Zielona Górka, Suwałki, 250.000 zł. ☎(0-87)567-00-22.

WILLA+ duży budynek gospodarczy+ 1 ha gruntu+ ogród, k.Suwałk. ☎(087)569-12-91, ☎0600-170-978.

WOLNO stojący, działka 1.600 mkw., Wysokie Mazowieckie, 220.000 zł. ☎(0-86)275-24-12.

WOLNO stojący 108 mkw., działka 450 mkw., Ełk, os. Grunwaldzkie, 170.000 zł. ☎(0-87)610-81-98,0693-023-964.

WOLNO stojący, Krasniany, koło Sokółki, rok budowy 2004, 130.000 zł. ☎0507-531-051.

WOLNOSTOJĄCY, budynek gospodarczy mieszkalny, działka 600 mkw, (1989) zamieszkały, pilnie, Suwałki, 220.000 zł. ☎(0-87)565-16-04, 0605-548-020.

WOLNOSTOJĄCY, piwnica, działka 515 mkw, kanalizacja, woda w budynku, Suwałki ul. Węgorzewska, 55.000 zł. ☎0604-147-629.

WÓLKA nad Bugiem, murowany, budynki gospodarcze, 75.000 zł. ☎0692-746-885.

Z bala okrągłego, śr 17cm, 5x5, 18.000 zł. ☎(0-87)566-64-91, 0502-590-770

Z siedliskiem i stawem , ok. Olecka, 180.000 zł. ☎0604-514-845.

❑ ZAMIENIĘ

SIEDLISKO, nad jeziorem, k. Ełku na mieszkanie 55-60 mkw. w Suwałkach z dopłatą. ☎(0-87)610-71-93.

❑ WYNAJMĘ

PARTER domu, Ełk Zatorze, za utrzymanie. ☎(0-87)610-30-99.

PRYWATNY, osobom samotnym, małżeństwom. 600 zł/osoba/m- c. ☎0608-126-562.

Z wygodami, koło Krasnopla, 200 zł +liczniki. ☎0609-107-667.

DZIAŁKI

❑ KUPIĘ

BUDOWLANA w Łomży, dom wolnostojący. ☎0692-362-189

BUDOWLANA, Łomża, okolice. ☎0604-157-798.

BUDOWLANA, Mońki. ☎0605-366-571.

BUDOWLANĄ, okolice Białegostoku, do 30.000 zł. ☎0(0-85)653-33-77.

GOSPODARSTWO wiejskie w okolicach Moniek. ☎(0-85)716-47-53.

LUB wynajmę pracowniczo-ogrodniczą. ☎0506-237-005.

OGRODNICZO-PRACOWNICZĄ, Białystok, okolice, lub wydzierżawię. ☎0696-057-246

POSESJA, przy ul. Antoniuku Fabrycznym lub Produkcyjnej. ☎(0-85)654-03-96, (0-85)654-67-52, 0601-669-348.

SIEDLISKO oraz ziemię, ok. Hajnówki,. ☎(0-85)684-35-93, 0606-993-778

SIEDLISKO w okolicach Białegostoku. ☎0696-057-246.

SIEDLISKO z domem w ok. Białegostoku, do 50 km. ☎(0-85)675-33-40

SIEDLISKO z domem, budynkami gospodarczymi, lub gospodarstwo, okolice Białegostoku, lub Łomży. ☎0609-438-378.

SIEDLISKO z domem, do 20 km od B-stoku. ☎(0-85)663-43-10, 0504-307-796.

SIEDLISKO. ☎(0-85)652-00-29.

STACJA gazu LPG lub wydzierżawię. ☎0501-681-754.

W centrum Białegostoku. ☎0502-384-439.

Z domkiem drewnianym, od 20 arów do 0.5 ha, w okolicach Moniek. ☎(0-85)716-30-81.

ZIEMIA, do 10 ha, 10 km od B-stoku, najlepiej gm. Wasilków. ☎0604-149-988, (0-85)743-60-99.

ZIEMIĘ rolną, nieużytki, rejon Dojlidy Górne, Kudrycze, Halickie. ☎0606-758-757, (0-85)741-97-53

❑ SPRZEDAM

0,50 ha, domek 7x8 m, do remontu, Trzeszczkowo, gm. Wyszki, 5.000 zł. ☎(0-85)715-52-16.

0.5HA, uzbrojona, gm. Nurzec Stacja, 25.000 zł. ☎(0-85)657-95-50

0.6 ha, koło Łomży, Kupiski Stare, wtrakcie przekształcenia, 60.000 zł. ☎(0-86)476-19-15.

1.000 mkw, dostęp do wody, ogrodzona, Koplany, gm. Księżyno, prąd, 30.000 zł. ☎0696-058-777.

1.000 mkw. w Skomacku, nad jeziorem, 25.000 zł. ☎0502-762-435.

1.000 mkw., pod budowę, Straduny, 20 zł/mkw. ☎(0-87)610-07-18, 0601-894-331.

1.200 mkw, prawo zabudowy, Ateny koło Augustowa, 18,50 zł/mkw. ☎0600-231-042.

1.300 mkw., rekreacyjna z dostępem do jeziora, Straduny, 30 zł/mkw. ☎(0-87)610-07-18, 0601-894-331.

1.35 ha na terenie miasta Suwałk, 2.5 zł/mkw lub zamiana na samochód. ☎(0-87)567-42-44.

1264 mkw, uzbrojona, Turośń Kościelna, 5000 mkw przy asfalcie, Dąbrówki, 25.000 zł. ☎(0-85)744-53-14, 0501-615-923.

14 ha, dostęp do wody, w tym 3 ha lasu, do rekreacji, 10.000 zł/ha. ☎0888-354-391.

2 budowlane w Sokółce, ok. 800 mkw, ok. 40 zł/mkw. ☎(0-85)711-39-87.

2 szt na d jeziorem, ok. Rutki Tartak, 25.000 zł. ☎0504-050-261

20 a, 30 km od W-wy, 12 zł/mkw. ☎(0-87)615-83-41 po 18:00.

23 a, dom stan surowy, ogrodzona, przy rzece, lesie, blisko Ełku, 48.000 zł. ☎0604-569-101.

27 a, +dom 130 mkw, pokój typu letniego 35 mkw, rzeka, puszcza, 200.000 zł. ☎(0-87)615-83-41.

3 działki, 2.400 mkw, pozwolenie na budowę, gm. Krasnopol, okolica Stary Folwark, 25 zł/mkw. ☎(0-85)653-59-71.

3 ha, przy trasie Ełk-Olsztyn, 3 km za Ełkiem, 5 zł/mkw. ☎(0-87)621-26-52.

36 a, wraz z warunkami zabudowy, 10 km od Suwałk, 3,50 zł/mkw. ☎0600-340-858.

500 mkw., rekreacyjna, z prawem budowy, Małkinia, 100 mkw., od jeziora, 15.000 zł. ☎(0-87)610-07-18, 0601-894-331.

500 mkw.+ domek, przy rzece, ogródki działkowe Malwa, Suwałki. 3.500 zł. ☎(0-87)565-74-99, po 14.00, 0504-701-295.

6 a z budynkiem 97 mkw, garaż, nad jeziorem, Pluszkiejmy gmina Gołdap, 60.000 zł. ☎0601-381-531.

6.000 mkw., +dom do remontu, 50.000 zł. ☎0604-960-458.

6.600 mkw., przy Suwałkach, woda, las, prąd, pozwolenie na budowę. 18 zł/mkw. ☎(0-87)565-32-13, 0605-228-013.

7 a, 8 km od Ełku, z linią brzegową, 10 zł/mkw. ☎0503-043-127.

73A, jezioro Sejwy, linia brzegowa, podzielona na mniejsze budowlane, na jednej domek, 17 zł/mkw. ☎(0-87)567-17-87

82 a, nad jez. Żubrowo, 10 zł/mkw. ☎(0-87)516-42-49.

9 ha, Dąbrowskie, gm. Prostki, 30.000 zł. ☎(0-87)621-26-52.

9 ha, Olecko, możliwość przekształcenia na budowlaną, pełne media, 2 zł/mkw. ☎(0-87)621-26-52.

927 mkw, nad jez. Żubrowo, 8.000 zł. ☎(0-87)565-33-26, 0504-050-342.

ATENY koło Augustowa, rekreacyjne, duże, las, jezioro Blizno, prawo zabudowy, 25 zł/mkw. ☎0600-277-906, 0608-598-633.

AUGUSTÓW, budowlana, uzbrojona. 62.000 zł. ☎(0-87)643-19-97, 0604-123-767.

BIELSK Podl., 700 mkw. 25.000 zł. ☎(0-85)730-25-50.

BIELSK Podlaski, budowlane, 30 zł/mkw., ☎0501-515-192, 0600-100-257.

BUDOWLANA 1850mkw, Turośń Kościelna, uzbrojona, 50 zł/mkw. ☎(0-85)675-56-67 14.00-22.00

BUDOWLANA 2000 mkw. Szczebra przy lesie i rzece 6 km od Augustowa, 25 zł/mkw. ☎0507-163-233.

BUDOWLANA 29 arów, do okoła las, dojazd, prąd, blisko Czarnej Białostockiej. 18.000 zł. ☎(0-8)749-15-79, wieczorem.

BUDOWLANA 30 arów, uzbrojona, prąd, woda, telefon, linia brzegowa, 1.300 zł/ar. ☎(0-87)516-55-42.

BUDOWLANA w Kleosinie, 22 USD/mkw. ☎0602-335-122.

BUDOWLANA, 1 ha. 14 zł/mkw. ☎(0-87)425-30-76.

BUDOWLANA, 1.043 mkw, +960 mkw, Olmonty, uzbrojenie, warunki zabudowy, 57.000 zł. ☎(0-85)743-54-21, 0504-501-595.

BUDOWLANA, 1.100 mkw, jezioro, blisko Suwałk, pozwolenie na budowę, media, zadrzewiona, 18 zł/mkw. ☎(0-87)566-67-59, 0508-501-204.

BUDOWLANA, 1.200 mkw, możliwość podłączenia wody, prądu, kanalizacji, Łapy, 22.000 zł. ☎(0-85)715-21-53.

BUDOWLANA, 1.595 mkw, uzbrojona, media, Wasilków, ul. Jurowiecka, 13 Euro/mkw. ☎(0-85)654-23-35.

BUDOWLANA, 1.778 mkw, Karwik koło Pisza, 300 m do śluzy jez.Seksty, 15 zł/mkw. ☎0504-776-269, (0-87)425-13-56.

BUDOWLANA, 10-30 arów, niedaleko Sejn, 1.000 zł/ar. ☎(0-87)562-10-73.

BUDOWLANA, 2200 mkw, Niewodnica Koscielna, 10 USD/mkw. ☎(0-85)663-24-45, po 20.00.

BUDOWLANA, 26 a, Krasne koło Suwałk, 300 m od jez. Długiego, 10 zł/mkw. ☎(0-87)565-66-77, 0505-476-476.

BUDOWLANA, 3.000 mkw., możliwość wykopania stawu, okolice Sokółki. 8 zł/mkw. ☎(0-85)711-13-40.

BUDOWLANA, 3.800 mkw, Park Biebrzański, ogrodzona, 37.500 zł. ☎0502-543-019.

BUDOWLANA, 53 a, Płaska, media, droga, las, 300 m do jeziora, 20 zł/mkw. ☎(0-87)641-87-24 wieczorem.

BUDOWLANA, 596 mkw., uzbrojona, Choroszcz, 28.000 zł. ☎0600-702-236.

BUDOWLANA, 604 mkw., uzbrojona. 17.000 zł. ☎(0-87)641-23-88.

BUDOWLANA, Bargłów, 3.300 mkw, 30.000 zł. ☎0695-252-543.

BUDOWLANA, Bartosze gm. Ełk, 2.800 mkw., staw 1.600 mkw., prąd, 40.000 zł. ☎0692-433-823.

BUDOWLANA, do 50 a, okolice Tykocina, 3 zł/mkw. ☎(0-85)749-24-57.

BUDOWLANA, Giżycko, 2.300 mkw., pełne uzbrojenie, 85.000 zł. ☎0692-163-170.

BUDOWLANA, Klepacze, domek, 1.600 mkw., woda, prąd. 160.000 zł/do uzg. ☎(0-85)651-97-16.

BUDOWLANA, koło Choroszczy, 1.100-1.300 mkw, ładna okolica, 5-7 Euro/mkw. ☎(0-85)653-47-26, 0501-703-269, 0501-816-824.

BUDOWLANA, Kruklanki, 757 mkw., pełne media, 16.500 zł. ☎0606-982-988.

BUDOWLANA, pełne media, Sajzy k. Ełku, 20-30 zł/mkw. ☎(0-87)610-27-74, 0501-032-381.

BUDOWLANA, rozpoczęta budowa, ogrodzona, Bachanowo. 70.000 zł/do neg. ☎(0-87)563-91-06.

BUDOWLANA, Szeligi-Buczki, 2.100 mkw., widok na jezioro Selment Wlk., 20.000 zł. ☎0692-433-823.

BUDOWLANA, Szypliszki, pilnie, 10 a, 10.000 zł. ☎(0-87)567-81-90.

BUDOWLANA, w trakcie przekształceń, 1.500 mkw. 32 zł/mkw. ☎(0-85)718-86-32.

BUDOWLANĄ, 1.035 mkw., Poddubówek k/Suwałk, rozpoczęta budowa. 30.000 zł. ☎0509-489-365.

BUDOWLANE , dwie obok siebie, po 1400 mkw, Białystok, przy hotelu leśnym, 58 zł/mkw. ☎0606-881-066.

BUDOWLANE 2.800 mkw., 3.000 mkw. 10 zł/mkw. ☎(0-85)718-81-51.

BUDOWLANE przy asfalcie, Mońki-Hornostaje, w rozliczeniu DT-75, koparka, ciągnik, inne prpozycje, 10-25 zł/mkw. ☎0660-771-917.

BUDOWLANE, 4 szt., Starosielce, 35-45 zł/mkw. ☎0602-788-838.

BUDOWLANE, mieszkaniowa 13 a, usługowa 56 a, Olecko, 18 zł/mkw. ☎0601-210-819.

BUDOWLANE, nad jeziorem Gaładuś, od 1.000 mkw. 10- 20 zł/mkw. ☎0605-639-921.

BUDOWLANE, Niewodnica Kościelna, różne wielkości, 50 zł/mkw. ☎(0-85)676-04-19.

BUDOWLANE, uzbrojone, 8 km od Suwałk, 11 zł/mkw. ☎(0-87)567-51-95.

BUDOWLANO-REKREACYJNA, Sejneńszczyzna, nad jeziorem, 1.100 mkw, 18 zł/mkw. ☎(0-87)566-67-59, 0508-501-204.

BUDYNKI gospodarcze murowane wraz z domem, Krasowo Wielkie, gm. Piekuty, 50.000 zł. ☎(0-86)476-19-19.

CENTRUM Białystok, 250.000 zł. ☎(0-85)744-31-47.

CENTRUM osiedla, 6000 mkw, budynki

HALA magazynowa, 1.200 mkw., Suwałki. 120.000 zł/wynajmę. ☎0602-501-735.
HALA produkcyjno- magazynowa+ biura, 1.400 mkw., działka 1.3 ha, gm. Rudki. 380.000 zł/wydzierżawię. ☎0608-651-149.
HALA stalowa obmurowana 70/16/5.5 m, (do przeniesienia), 50.000 zł. ☎0697-446-310.
HANDLOWY, 70 mkw., Ełk, centrum, 200.000 zł. ☎0696-944-540.
HANDLOWY, pow. 34 mkw., os. Leśna Dolina. 38.0000 zł. ☎0602-338-259.
KIOSK handlowy typu Ruch, 3,3x3,3 m, 8.000 zł. ☎(0-87)567-92-62.
KIOSK handlowy, 28 mkw., Augustów, 18.000 zł. ☎(0-87)643-42-46.
KIOSK warzywny, drewniany, pow. 8 mkw, 1.200 zł. ☎(0-85)715-50-35.
KONTENER mieszkalny, 11.500 zł, Giżycko. ☎0605-619-249.
LOKAL 31 mkw, na działalność usługowo -biurową, Białystok, ul. Upalna 35.000 zł. ☎(0-85)719-17-10.
ŁOMŻA, pawilon handlowy, 1.030 mkw. 1.000 zł/mkw./lub wynajmę. ☎(0-85)715-28-90, 0503-875-874.
NIERUCHOMOŚĆ z halą produkcyjną, zapleczem socjalno-biurowym, gotowe do działalności, 50.000 zł. ☎0501-020-222.
PAWILON handlowy, do rozebrania i przewiezienia, 40 mkw, 15.000 zł. ☎(0-86)473-86-85, 0506-086-685.
PRZENOŚNY kiosk handlowy, 8mkw, Białostoczek, 2.000 zł. ☎0694-316-671
SKLEPIK 15 mkw na basenie, Białystok ul. Mazowiecka, 4.500 zł. ☎0509-206-464, (0-85)814-16-13, po 17.00.
SKLEPIK 16 mkw, wolnostojący, z lokalizacją, Nowe Miasto, Białystok, 10.000 zł. ☎0880-343-812.
SPICHLERZ na domek letniskowy, 800 zł. ☎0696-705-454.
SPICHRZ zbożowy, drewniany, 3,40x4,20 m, bal 9 cm, stan db, 2.500 zł do uzg. ☎(0-85)737-73-15.
STOISKO na Madro, 1.200 zł lub wydzierżawię. ☎0502-065-033.
STOLARNIA+ budynek, 1.400 mkw., gm. Rudki. 380.000 zł. ☎0608-651-149.
STÓŁ do handlu, ul. Jurowiecka, plac Inwalidów Wojennych, pilnie, 6.000 zł. ☎(0-85)661-52-87, 0507-062-021.
STRAGAN metalowy, 450 zł. ☎(0-85)718-58-71
STRAGAN na Madro z wyposażeniem, 2.000 zł. ☎0604-480-911.
SUWAŁKI, budynek 10x 40 m, piętrowy, pokoje, świetlica, na hotel, szkołę. 500.000 zł/wydzierżawię. ☎0504-776-364.
TABLICA reklamowa, lub wydzierżawię, przy szosie do Warszawy, 3.000 zł. ☎(0-85)651-05-13
WIATA stalowa, 33x12 m, 8.000 zł. ☎(0-85)663-22-16.
WIATY 161 mkw, 10.400 zł. ☎(0-85)655-70-24 7:00-15:00.
WIATY 768 mkw, 35.900 zł. ☎(0-85)655-70-24 7;00-15:00.

WYNAJMĘ

100 mkw, Augustów, 1.400 zł. ☎(0-87)643-26-40.
100 mkw, centrum Suwałki, 20 zł. ☎0606-947-158, (0-87)566-53-17, po 17.00.
128 mkw., przy ul. Suwalskiej, Ełk, 1.500 zł/m-c. ☎(0-87)610-79-86.
130 mkw pod sklep spożywczy, Bakałarzewska, Suwałki, 1.200 zł. ☎0502-231-290.
150 mkw pod sklep przemysłowy lub usługi, 1.200 zł. ☎0502-231-290.
150 mkw. -catering, ciastkarnia, garmażerka. ☎(085)732-32-51.
2 kondygnacje budynku handlowego, 160 mkw., Suwałki, ul. Pułaskiego. 2.500 zł/m- c. ☎(0-87)565-17-60.
30 mkw., na zakład fryzjerski, inne, Białystok. 400 zł/m- c. ☎(0-85)743-16-40.
34 mkw, pod działalnośc, centrum, Łapy, 700 zł, do uzgodnienia. ☎0509-206-464.
60 mkw, centrum Sokółki, pod każdą działalność usługowo- handlowo- biurową, 600 zł/m-c. ☎(0-85)711-51-41, (0-85)711-34-41.
80 mkw., Ełk, na sklep lub biuro, 1.400 zł/m-c. ☎(0-87)610-41-62.
BIUROWE -Skłodowskiej. ☎(085)742-13-24.
031722A
BUDYNEK 100 mkw., 36 mkw. 6 zł/mkw./m- c. ☎(0-85)868-16-76, wieczorem.
BUDYNEK 400 mkw., działka 1.700 mkw., Grajewo, dzielnica przemysłowa, 4 zł/mkw. ☎0609-120-326.
BUDYNEK produkcyjno- magazynowo- biurowy 600 mkw, pod produkcję lub hurtownię, Bakałarzewska, Suwałki, 6 zł/mkw. ☎0502-231-290.
BUDYNEK produkcyjny 300 mkw., 10 zł/mkw. ☎0-602-689-696.
BUDYNEK stołówki 500 mkw. z dojazdem+ parkingiem od ulicy Buczka- Suwałki, Buczka 183. ☎(087)565-41-77.
BUDYNKI, blisko Białegostoku. 2 zł/mkw/m- c, inne propozycje. ☎(0-85)718-86-32.
CENTRUM Grajewa, 30 mkw, 200 zł, +liczniki. ☎(0-86)272-47-45.
DO wydzierżawienia pomieszczenie 250 mkw. (w piwnicy), Suwałki, ul. Szkolna 8 . ☎(087)565-35-25.
DUŻA piwnica użytkowa, śródmieście Białegostoku, 800 zł. ☎(0-85)742-08-49, 0889-131-996.
DUŻY, handlowy na parterze, śródmieście Białegostoku, ponad 1.500 zł. ☎(0-85)742-08-49, 0889-131-996.
DZIAŁKĘ przemysłową 7.800 mkw., zabudowaną budynkiem po kotłowni- Suwałki, Buczka 183. ☎(087)565-41-77.
EŁK, centrum, plac dozorowany, oświetlony, ogrodzony, 500 zł/m-c. ☎0602-390-144.
EŁK, handlowy, ul. Armi Krajowej, pasaż, niski parter, 43mkw, 850 zł/mies. ☎0501-312-913
EŁK, lokal pod działalność gospodarczą, 70 mkw., +działka 125 mkw., 1.500 zł/m-c. ☎0696-944-540.
GARAŻ drewniany przy ul. Pogodnej, 50 zł/mies. ☎(0-85)651-68-88, 0889-139-678.
GARAŻ, Białystok, ul. Duboisa, 140 zł. ☎(0-85)657-15-46.
GARAŻ, Białystok, ul. Rzemieślnicza, Blokowa, 100 zł/m- c. ☎(0-85)741-97-53, 0606-758-757.
GARAŻ, dom jednorodzinny, ul.Fabryczna, 120 zł. ☎(0-85)715-23-86, Białystok.
GARAŻ, Olecko, ul. Aleja Zwycięstwa, 90 zł/mc. ☎(0-87)523-42-78.
GARAŻ, ul. Pileckiego 7, Białystok. 100 zł/m- c. ☎(0-85)716-42-46.
GARAŻ, ul. Rzymowskiego, Białystok, 150 zł/m-c. ☎0608-342-335.
GARAŻ, ul. Szeroka, B- stok. 100 zł/m- c. ☎(0-86)475-38-56.
GARAŻE 120 zł/m-c, Suwałki, Buczka 183. ☎(087)565-41-77.
GRAJEWO, centrum, parter, 800 zł/m-c. ☎(0-86)272-42-09, 0509-864-845.
GRAJEWO, na działalność, 50 mkw., 800 zł do uzg. ☎0501-067-317.
HALA z przeznaczeniem na produkcję lub magazyn, 400 mkw, ul. Sportowa, Suwałki, 10 zł/mkw. ☎0601-811-281.
HALA, do 2.000 mkw, Suwałki, ul. Piaskowa, 7 zł/mkw lub sprzedam. ☎(0-87)566-31-18, (0-87)565-02-08.
HALĘ produkcyjną 2.500 mkw.+ zaplecze socjalne+ plac manewrowy 0,5 ha- Suwałki, Buczka 183. ☎(087)565-41-77.
HANDLOWY 200 mkw., na sklep przemysłowy, hurtownię lub inną działalność, Grajewo, 10 zł/mkw. ☎(0-86)272-61-74.
HANDLOWY, 65 mkw, Zambrów, 700 zł/m-c. ☎0506-740-783.
HANDLOWY, Augustów, ul. Żabia, 600 zł/mies. ☎0606-280-987.
KIOSK spożywczo- handlowy, ul. Żabia, Białystok. 650 zł/m- c. ☎0600-319-267
KIOSK, ul. Andersa, Suwałki. 200 zł/m- c. ☎(0-87)565-05-76.
LOKAL 30 mkw., Ełk, centrum, parter, 800 zł/m-c. ☎0696-944-540.
LOKAL 850 mkw, pod kazdą działalnośc, Zambrów, 14 zł/mkw. ☎0600-940-372.
LOKAL do wynajęcia, ogrzewanie, na gabinet lekarski, biuro z zapleczem, Suwałki, 15 zł/mkw. ☎(087)563-10-41.
LOKALE i hala 550mkw, centrum Łomży, wszystkie media, 12 zł/mkw. ☎0600-896-436
ŁAPY, 100 mkw, ogrzewanie, telefon, media, 20 zł/mkw. ☎0606-206-722, (0-85)715-45-58.
ŁOMŻA, na usługi, biura, gabinety, 53 mkw, 2 WC, wszystkie media, 20 zł/mkw. ☎(0-86)218-98-74.
MAGAZYN 120 mkw, po remoncie, dozorowany, z małym pomieszczeniem biurowym, 500 zł/m-c. ☎0602-390-144.
MIEJSCE na reklamę, szczyt domku jednorodzinnego, Ełk, pętla MPK, trasa na Olecko, 4.000 zł/rocznie. ☎(0-87)610-02-98.
MIEJSCE na reklamę, trasa B-stok -Kuźnica, ul. Wysockiego, 100 zł. ☎(0-85)675-15-58.
MIEJSCE pod reklamę, trasa Wysokie Mazowieckie- Białystok, ok. Sokół, 70 zł/mies. ☎(0-85)715-45-70
MOŃKI, os. Maliny. 22 zł/mkw./m- c. ☎(0-85)716-47-33, 0509-549-177.
NA działalność handlową, biura, 50-150mkw, Suwałki, śródmieście, 15-25 zł/mkw. ☎0606-312-305
NA działalność lub biuro, Suwałki, 45mkw, 600 zł. ☎0509-161-020
NOWY w Zambrowie, ul. Białostocka 39, 700 zł. ☎0508-780-772
OLECKO, garaż, w podpiwniczeniu bloku, ul. Aleja Zwycięstwa, 90 zł/m-c. ☎(0-87)523-42-78.
PAWILON handlowy, Łomża, 1030mkw lub mniejsza powierzchnia, lub sprzedam, 20 zł/mkw. ☎(0-85)715-28-90, 0503-875-874
POD biura, gabinety lub prywatną szkołę, Bakałarzewska 19, Suwałki, 200 zł/pokój, ☎0502-231-290.
POMIESZCZENIE handlowo-usługowe 80 mkw, Czyżew, 1.000 zł. ☎(0-86)275-50-88
POSZUKUJĘ garażu w centrum B-stoku. ☎0505-548-299.
POSZUKUJĘ lokalu, na warsztat samochodowy, Białystok. ☎0604-695-822.
PRZYJMĘ reklamę na działkę dowolny format, trasa Białystok -Warszawa, 400 zł/miesiąc. ☎0661-458-401.
PRZYJMĘ reklamę na nietypowy samochód, 500 zł/m- c. ☎0694-316-671
PRZYJMĘ reklamę na samochód, ok. 1.000 zł. ☎0691-366-438
RÓŻNE pomieszczenia, centrum Suwałk, na działalność, 15-25 zł/mkw. ☎0600-377-469, 0606-312-305.
SOKOŁY, 32 mkw, 1.000 zł/m-c. ☎0502-460-139.
STRAGAN, centrum Białegostoku. 200 zł/m- c. ☎(0-85)654-04-38.
SUWAŁKI, na biuro, działalność, 30 mkw, 500 zł/m-c w tym c.o., woda. ☎(0-87)566-31-18.
SZUKAM 5-8 mkw, w miejscu często uczęszczanym, sklep, pasaż handlowy, itp. ☎(0-85)741-52-00.
SZUKAM lokalu pod sklep, Białystok, do 1.000 zł/miesiąc. ☎0692-994-054.
TABLICA reklamowa przy szosie do Warszawy, 200 zł. ☎(0-85)651-05-13.
UL Upalna 15, B- stok, 50 mkw. 700 zł/m- c. ☎(0-86)475-38-56.
UL. Legionowa, idealny na komis RTV, GSM, biuro nieruchomości, 7 mkw, 300 zł/miesięcznie. ☎0888-219-551.
USŁUGOWO- handlowy, centrum Suwałk. 1.000 zł/m- c. ☎(0-87)565-04-23.
USŁUGOWY, 33 mkw., Suwałki, ul. Szpitalna 77. 450 zł+ opłaty/m-c. ☎(0-87)565-76-10, 0506-980-541, sms.
WARSZAWA, biurowo-usługowy, 37mkw, 37 zł/mkw. ☎0603-165-390

DLA DOMU

KUPIĘ

CEWKA do pieca Facora, 24KW. ☎(0-85)653-85-68.
DRZWI drewniane, filongowe, wewnetrzne, jednoskrzydłowe i dwuskrzydłowe oraz druskrzydłowe oszklone. ☎502-814-200.
GRZEJNIKI aluminowe, używane z okolic Suwałk. ☎(087)566-70-47.
PIEC c.o., tanio. ☎0506-742-363, (0-87)569-32-07.
ROGÓWKA kuchenna +stół do żółto-niebieskiej kuchni, tanio. ☎(0-85)661-90-40 po 20:30.
ZAMRAŻARKA 6-szufladowa. ☎(0-85)681-62-83.
ZBIORNIK na olej opałowy CO, do 70 cm szerokości, lub inne. ☎(0-86)278-22-11.

MEBLE

2 fotele, 50 zł/szt. ☎(0-87)566-30-75.
2 żyrandole pokojowe 3-ramienne, 50 zł/szt. ☎(0-87)566-30-75.
3 segmenty +ława, 290 zł. ☎(0-85)741-97-23, 0696-945-944.
AMERYKANKA, 150 zł. ☎(0-85)878-90-68.
BAR czarny mnieiecki 1.700 zł. ☎(0-85)652-64-26
BIURKO czarne, młodzieżowe, 100 zł. ☎(0-85)654-17-56.
BIURKO komputerowe z szufladami, czarne, stan idealny, Białystok, 129,99 zł. ☎(0-85)652-23-86.
BIURKO komputerowe, stan bdb, jasne, Suwałki, 130 zł. ☎0696-842-870
BIURKO srebrno-szare, 120 zł. ☎0508-172-405.
BIURKO, kolor czarny, stan idealny. 100 zł. ☎0505-222-848.
BIURKO. 40 zł. ☎0504-691-639.
CZARNA ława, 55x110 cm, z półką, 50 zł. ☎(0-85)664-05-39.
FOTEL rozkładany duży ciemna wiśnia, stan idealny, 70 zł. ☎(0-85)715-45-70
FOTEL, bordo, stan bdb, 50 zł, Ełk. ☎(0-87)610-66-44 wieczorem.
FOTEL+ puła. 240 zł. ☎(0-85)742-78-83.
FOTELE brązowe, 2 szt., Augustów, 100 zł/szt. ☎(0-87)643-73-43.
FOTELE rozkładane, 2 szt., zielone, ładne, 120 zł/szt zamiana na łóżko piętrowe. ☎(0-85)653-44-96, 0693-516-311.
KANAPA 2- osobowa, rozkładana, Suwałki. 360 zł. ☎0505-721-023.
KANAPA 3-osobowa, rozkładana, brązowa, używana, 300 zł. ☎(0-85)654-31-78.
KANAPA narożna z materiału, nie rozkładana, duża, 800 zł. ☎(0-85)743-48-78.
KANAPA rogowa skórzana brązowa, nierozkładana, stan db, 1.000 zł. ☎(0-86)279-15-76, 0694-212-203
KANAPA rogowa, duża, rozkładana +duży fotel, 650 zł do uzg. ☎0697-529-644, Bielsk Podlaski.
KANAPA skórzana z drzewa dębowego, 400 zł. ☎(0-85)653-90-71.
KANAPA, 450 zł. ☎(0-85)661-74-79.
KANAPA, stan bdb, nierozkładana, 250 zł. ☎(0-86)275-28-53.
KARNISZ jasny kpl, drewniany, pojedyńczy, dł. 2.5m, 15 zł. ☎0694-405-449
KOMODA sosnowa, nowa, 300 zł. ☎0660-160-070.
KOMODA, 2 fotele i stolik, 270 zł. ☎(087)566-62-06.
KOMPLET dębowych mebli do jadalni +stół i 6 krzeseł, 5.300 zł. ☎(0-85)730-94-34.
KOMPLET kanap, 3+2+1, 2 kanapy rozkładane do spania, 1.200 zł. ☎(0-85)743-78-55.
KPL. kanap skórzanych, dębowy stelarz. 2.500 zł. ☎(0-85)743-78-55.
KRZESŁA 6 szt, dębowe, 100 zł/szt. ☎(0-86)216-07-29
KRZESŁA krawieckie, tapicerskie, obrotowe, 2 szt. 80 zł/szt. ☎(0-85)654-23-35.
KRZESŁA, 40 zł/szt. ☎(0-87)566-30-75.
KUFER polakierowny ze wzorem. 650 zł. ☎(0-85)741-97-23, 0696-945-944.
ŁÓŻKO rozkładane, Ełk, 500 zł. ☎(0-87)620-09-60, 0606-368-883.
ŁAWO-STÓŁ, ciemny mahoń, 220 zł. ☎(0-85)661-74-79.
ŁÓŻKO do sypialni, 1,40x2 m, stan idealny, 550 zł. ☎0503-095-474.
ŁÓŻKO rozkładane, Ełk, 500 zł. ☎(0-87)620-09-60, 0606-368-884.
ŁÓŻKO+ narzuta 190x 240 cm. 290 zł. ☎(0-85)741-97-23, 0696-945-944.
MAŁY stolik na kółkach pod komputer, stan bdb, 60 zł. ☎0508-511-539.
MATERACE sprężynowe 80x2, używany i nowy, 100-200 zł. ☎0693-861-392.
MEBLE kuchenne i pokojowe, Grajewo, 100-200 zł. ☎(0-86)272-26-85.
MEBLOŚCIANKA do przedpokoju, 150 zł. ☎(0-87)566-30-75.
NOWA rogówka kuchenna, ciemna wiśnia, 110x150 cm, 300 zł. ☎0887-152-640
NOWE profesjonalne biurko pod komputer, 140 zł. ☎0505-324-333.
NOWY stół owalny, niemiecki, 6 krzeseł, jasna czereśnia, 2.800 zł. ☎(0-85)652-64-26
REGAŁ 3 m z miejscem na wersalkę, 200 zł. ☎(0-87)566-30-75.
REGAŁ młodzieżowy. 550 zł. ☎(0-85)661-74-79.
REGAŁ pokojowy, 3,2x2 m, kolor dębu, stan bdb, 390 zł. ☎(0-85)661-16-56.
REGAŁ łapczan- półka. 180 zł. ☎0504-691-639.
REGAŁ, +biurko, wys. 2.40 m, dł. 2.50 m, Ełk, 100 zł. ☎(0-87)620-03-50.
ROGÓWKI, 3 szt., nierozkładane, 400-600 zł. ☎0505-910-315.
SEGMENT młodzieżowy, dwie części, Augustów, 200 zł. ☎(0-87)643-73-43.
SEGMENT pokojowy, ciemny brąz, połysk, bez szafy, 3 części, 420 zł, Ełk. ☎(0-87)610-66-44 wieczorem.
SOFA, nowoczesna, szaro-czarna, 600 zł. ☎(0-85)654-43-67, 0692-310-531.
STELAŻ dębowy, 300 zł. ☎(0-86)277-11-83.
STOJAK pod TV. 35 zł. ☎(0-85)741-97-23, 0696-945-944.
STOLIK, blat marmurowy, oprawa nikolowana, Suwałki. 850 zł. ☎0505-721-023.
STOŁY dębowe, 2 szt, 270x90 cm, 150x85 cm, 400-700 zł. ☎(0-86)271-48-17.
STÓŁ okrągły, 4 krzesła, 180 zł. ☎(0-85)652-64-26
STÓŁ drewniany rozkładany, 4 krzesła, 900 zł. ☎(0-85)743-78-55.
STÓŁ kuchenny. 80 zł. ☎(0-85)661-74-79.
STÓŁ prostokątny niemiecki, 4 krzesła, jasna czereśnia, 1.250 zł. ☎(0-85)652-64-26
STÓŁ rozkładany, 80x200 cm, 100 zł. ☎(0-85)711-24-20.
STÓŁ rozkładany, 8-kątny, 300 zł. ☎(0-86)275-28-53.
STÓŁ stylowy z 4 krzesłami, włoski, 1.350 zł. ☎0501-864-105.
STÓŁ, okrągły, rozkładany, rogówka kuchenna, jasny kolor, Białystok, 450 zł. ☎0692-922-526.
SZAFA czarna 2-drzwi suwane z lustrem, 400 zł. ☎0508-172-405.
SZAFA RTV, oklein: dąb, 60 zł. ☎0609-331-443.
SZAFA z dwoma pawlaczami i szafką na buty, stan db, 250 zł. ☎(0-85)661-34-51, 0505-090-668.
SZAFA z dwoma pawlaczmi i szafką na buty, stan dobry, 250 zł. ☎(0-85)661-34-51, 0505-090-668.
SZAFA, wersalka, fotele, grzejnik elektryczny, 50-100 zł. ☎(0-87)568-53-41
SZAFKĘ pod zlewozmywak nową, kolor buk, sprzedam, Białystok, 100 zł. ☎0502-921-931.
SZAFKI kuchenne, komplet 11 szt, MDF, jasne, stan bdb, 950 zł. ☎(0-85)662-04-50, 0502-877-004.
TAPCZAN półka, 180 zł. ☎(0-85)653-40-36.
TAPCZANIK rozkładany Kubuś, półroczny, dziecięcy, 250 zł. ☎(0-85)715-65-51.
TAPCZANIKI 1- osobowe, 2 szt. 100 zł/szt. ☎(0-85)718-52-00.
WERSALKA +2 fotele, ciemny brąz, skaja, Swarządz, stan bdb, 1.000 zł, do uzgodnienia. ☎0602-752-468.
WERSALKA do obicia, 150 zł. ☎(0-86)271-83-16.
WERSALKA, 2 fotele, 2 pufy, stan db. 200 zł. ☎(0-85)653-59-53.
WERSALKA, stan bdb, 120 zł. ☎(0-85)661-89-39.
WERSALKA, stan idealny, mięciutka, 70 zł. ☎(0-85)715-45-70
WERSALKĘ, stan bdb., 180 zł. ☎(087)516-14-43.
WYPOCZYNEK 2+1+3, sofa rozkładana, 500-700 zł. ☎0505-910-315.
WYPOCZYNEK bambusowy, bardzo oryginalny, 2 sofy, 2 fotele, stół, stan bdb, 3.500 zł. ☎0609-560-141
Z powodu wyjazdu, wypoczynek skórzany 3+2+1, 3 komody, 2 stoły, 100-1.000 zł. 0508-514-100.
ZAKUPIĘ niedrogo meble kuchenne, stan db. ☎(0-85)741-22-63.

SPRZĘT AGD

AUTOMAT Ardo, ładowany z góry, wąski, stan bdb, 300 zł. ☎(0-85)712-15-70.
BUTLA gazowa 11 kg, 75 zł. ☎(0-85)651-05-13.
CHŁODZIARKA 60 l, stan bdb, 350 zł. ☎(0-85)716-11-74.
CHŁODZIARKA 80 l, 300 zł. ☎(0-87)644-22-91.
CHŁODZIARKO zamrazarka Ardo, 4-letnia, 3-szufladowa, 180 cm, automatyczne odmrażanie, stan bdb, 600 zł. ☎0697-183-552.
CHŁODZIARKO-ZAMRAŻARKA Whirpool, 172x56x59, stan db, 600 zł. ☎(0-85)746-52-34.
CHŁODZIARKO-ZAMRAŻARKA, mało używana, wys. 170 cm, 600 zł. ☎(0-85)662-74-41, 0501-546-683.
EKSPRES przelewowy Zelmer, do kawy, nieużywany. 40 zł. ☎(0-87)567-60-18.
FRYTKOWNICA 1-fazowa, 100 zł. ☎(0-85)675-06-77.
GALON na wino, 50 l, 50 zł. ☎(0-85)675-06-77.
GRZEJNIK elektryczny duży, nowy, 100 zł. ☎(0-85)744-74-57
KUCHENKA elektryczna z piekarnikiem, 70 zł. ☎(0-86)272-49-12.
KUCHENKA gaz. elektryczna, Mastercook, nie używana, gwarancja 2 lata, 200 zł. ☎(087)615-82-43 po 19.00.
KUCHENKA gazowa w stanie db, 80 zł. ☎(0-87)566-29-54
KUCHENKA gazowa, 4 palniki, piekarnik, kolor brązowy, stan db, 95 zł. ☎0608-185-353.
KUCHENKA gazowa, 4-palnikowa, z piekarnikiem, 130 zł do uzg. ☎(0-85)675-15-58.
KUCHENKA gazowa, 50 zł. ☎0504-691-639.
KUCHENKA gazowo-elektryczna Indesit, metalik, el. zegar, dzwonek, stan bdb, 1.000 zł. ☎0608-322-399.
KUCHNIA elektryczna nowa, nie używana, piekarnik, 250 zł. ☎(0-85)712-55-97
KUCHNIA elektryczna, stan bdb, 300 zł. ☎0507-624-066.
LODÓWKA 140x60cm, 120l, stan bdb, 200 zł. ☎(0-86)475-27-37
LODÓWKA Amica, 80 cm wys., gwarancja, stan idealny, 570 zł. ☎(0-86)216-66-80.
LODÓWKA Czynar 3, 145x57 cm, wstawiony nowy agregat, 250 zł. ☎(0-85)650-17-65.
LODÓWKA Dombas, stan db, 120 zł. ☎0602-666-721, B-stok.
LODÓWKA mała, 140 zł. ☎0604-457-824.
LODÓWKA mała, Ełk, 150 zł. ☎(0-87)620-66-17, 0880-303-606.
LODÓWKA mała, Polar, 60 l, 250 zł. ☎0661-458-401.
LODÓWKA Mińsk, 200 zł. ☎(0-85)742-85-76.
LODÓWKA stan db, 1.4 m, 150 zł. ☎(0-85)712-57-39.
LODÓWKA, 120 cm, mało używana, 200 zł. ☎0661-114-224, 0504-760-007, B-stok.
LODÓWKA, 140 zł. ☎0692-617-772.
LODÓWKA, stan bdb, ok. 300 zł. ☎(0-85)742-08-49, 0889-131-996.
LODÓWKA, używana. 180 zł. ☎(0-85)744-04-22.
LODÓWKA-ZAMRAŻARKA, stan bdb, Ełk, 750 zł. ☎0508-514-100.
LODÓWKO -zamrażarka Polar, 150 zł. ☎(0-85)745-21-19.
MASZYNKA elektryczna, do mielenia mięsa, nowa, Elta, gwarancja, 70 zł. ☎0506-742-363, (0-87)569-32-07.
MIKROFALÓWKA, nowa, niemiecka, 130 zł. ☎0698-948-441.
NAWILŻACZ powietrza, 130 zł. ☎0501-515-026.
ODKURZACZ Electrolux, stan idealny, 110 zł. ☎(0-85)663-49-06.
ODKURZACZ Elektrolux, 1300W, jak nowy, 110 zł. ☎(0-85)663-49-06.
ODKURZACZ, nowy, Ełk. 80 zł. m☎(0-87)620-06-75.
OGRZEWACZ Ciepełko, nowy, 100 zł. ☎0601-254-280.
PRALA automatyczna Ardo, 250 zł. ☎(0-86)271-83-16.
PRALKA Ardo A 500. 300 zł. ☎(0-85)743-52-03.
PRALKA Ardo A-500, 300 zł. ☎(0-85)745-32-03.
PRALKA automat AEG Lawamat, 120 zł. ☎(0-85)741-97-23, 0696-945-944.
PRALKA automat Priwileg 1080, niemiecka, uszkodzony programator, stan bdb, 150 zł. ☎(0-85)732-24-64.
PRALKA automat, niemiecka, 800 obr/min, 150 zł. ☎0504-839-433.
PRALKA automatyczna Ardo, 100 zł. ☎(0-85)657-56-56
PRALKA automatyczna Ardo, używana, stan db, 200 zł. ☎0697-183-552.
PRALKA automatyczna Polar Gracja, 200 zł. ☎(0-85)719-70-68
PRALKA automatyczna Polar, 50 zł. ☎0694-405-449
PRALKA automatyczna, stan db, 100 zł. ☎(0-85)744-74-57
PRALKA candy 3 letnia, 500 zł. ☎0609-805-044
PRALKA Polar Gracja, sprawna, 150 zł, Grajewo. ☎(0-86)272-69-99, 0600-796-770.
PRALKA Polar PGD 385, automat, uszkodzony programator, stan bdb, 100 zł. ☎(0-85)732-24-64.
PRALKA Polar, nieużywana, stan idealny, okolice Czyżewa. 800 zł/do uzg. ☎0692-185-751.
PRALKA wiatka 16 programów, stan db, 220 zł. ☎(0-87)565-16-87 po 18.00
PRALKA Wiatka, sprawna. 100 zł. ☎(0-85)662-12-94.
PRALKA wirnikowa Romo z podgrzewaczem i wirówką, 300 zł. ☎0609-747-654.
PRALKA wirnikowa, 150 zł. ☎(0-85)743-40-14.
PRALKĘ wirnikową Światowid, 250 zł. ☎(0-87)642-41-26.
ROBOT kuchenny wieloczynnościowy, 100 zł. ☎(0-85)655-21-03.
SZATKOWNICA ręczna, nowa, 120 zł. ☎(0-85)721-64-25 po 16:00.
ZAKUPIĘ pralkę, automat, najchętniej na gwarancji. ☎(0-85)743-72-84.
ZAMRAŻARKA 3-szufladowa, 300 zł. ☎(0-85)742-85-76.
ZAMRAŻARKA 4-szufladowa, niemiecka, 550 zł. ☎(0-85)654-23-35.
ZAMRAŻARKA komorowa, 140 l, stan db, 300 zł. ☎(0-87)567-08-88 wieczorem.
ZAMRAŻARKA skrzyniowa Philips. ☎(085)654-01-18 po 15.
ZAMRAŻARKA, 250 zł. ☎0604-835-282.
ZAMRAŻARKA, 2-szufladowa, Pingwin 50, 300 zł, B-stok. ☎0505-669-821.
ZAMRAŻARKA, mała, 250 zł. ☎0692-617-772.
ZMYWARKA Siemens, nieużywana, 900 zł. ☎(0-85)718-92-89.

INNE

AKCESORIA do kominka, kpl, 70 zł. ☎0500-262-817
ALTANA z bala, nowa 3x3, podobna do domku letniskowego, ok Łap, 2.100 zł. ☎0508-695-340.
BATERIA wannowa, 80 zł. ☎0503-196-617, (0-85)662-43-78 po 20.00
BOJLER 80 l, nowy, nieużywany. 180 zł. ☎(0-85)716-86-43.
BOJLER z grzałką elektryczną, ocieplony, Grajewo, 300 zł. ☎(0-86)272-69-99, 0600-796-770.
BRODZIK prysznicowy, 80x 80 cm, płytki, nowy. 160 zł. ☎0600-621-050.
BUTLA gazowa, 10 kg, 70 zł. ☎(0-85)741-88-47.
CHODNIKI wełniane, 80x310 cm, 2 szt., brązowe, Augustów, 120 zł/szt. ☎(0-87)643-73-43.
DOMOWA maszyna do dziania MD-23, 320 zł. ☎(0-86)272-54-29 po 16.00
DRZWI balkonowe, 3 szt, 50 zł/szt. ☎(0-86)272-47-45.
DRZWI drewniane, pełne, łazienkowe, 70x2,1 cm, drzwi wewnętrzne, podwójne, oszklone 55x2,1, 50 zł/szt. ☎(0-85)655-21-03.
DRZWI drewniane, wewnętrzne, z szybami, białe, używane, 2 szt, 40 zł/szt. ☎(0-85)718-51-34, 0601-565-068.
DRZWI garazowe, ocieplane, blacha 2-stronna 1, konstrukcja ceownik, 3x3 m, stan idealny, 500 zł. ☎(0-85)715-45-70.
DRZWI łazienkowe, wejściowe, 100 zł/szt. ☎(0-85)654-43-67, 0692-310-531.
DRZWI pokojowe, białe, 80 cm, prawe, 100 zł. ☎(0-87)642-41-26.
DRZWI wewnętrzne, 80, niemieckie, pełne, ciemny kolor, 2 szt, jasny, 2 szt, 50 zł/szt. ☎0602-283-462.
DRZWI wewnętrzne, szklane, niemieckie, 80, kompletne bez futryny, 300 zł. ☎0602-283-462.
DYWANY, 2 szt., kolor zielony, 3.40x 2.40 m, 2x 3.40 m. 120- 250 zł. ☎(0-85)653-35-81.
GAZOWY podgrzewacz do wody, Mora. 500 zł. ☎0502-037-533.
GRZEJNIK elektryczny olejowy, 120 zł. ☎(0-85)718-70-49.
GRZEJNIK elektryczny. 80 zł. ☎0505-222-848.
GRZEJNIK olejowy, elektryczny, 50 zł do uzg. ☎(0-85)675-15-58.
GRZEJNIKI żeliwne, 100 szt, 10 zł/szt. ☎(0-86)272-47-45.
GRZEJNIKI żeliwne, nowe, 8-10 zł/szt. ☎(0-87)642-34-20.
HYDROFOR 300 l, 250 zł. ☎0504-839-433.
KABINA prysznicowa półokrągła 90 AqúaForm, szkło-kratka, 800 zł. ☎0694-277-975.
KARNISZ złoty, 2 szt, po 1,60 m, +agrafki do karniszy gratis, 100 zł. ☎(0-85)675-59-99.
KARNISZE sufitowe, 10 zł. ☎(0-87)566-30-75.
KOŁDRA z anilany, pokrycie bawełniane, bardzo ciepła, 160x200, 60 zł. ☎(0-85)744-14-67
KUCHENKA gazowa, 3-palnikowa, Światowit, bez piekarnika, stan idealny, 80 zł. ☎0697-529-644, Bielsk Podlaski.
KUCHNIA węglowa, typu Westwalka. 600 zł. ☎(0-85)716-37-36.
LAMPKA nocna szklana, +zegar elektroniczny z budzikiem, +klepsydra z naturalnego kamienia, 100 zł. ☎(0-85)675-59-99
MASZYNA do szycia, 200 zł. ☎(0-85)878-90-68.
MATERAC, 90x 200 cm, sprężynowy, 2 szt. 150 zł/szt. ☎0602-526-984.
METALOWY koszyk gazetnik, 3 szt., 60 zł/szt. ☎0500-262-817.
OBRAZ olejny „Jezu Ufam Tobie", wymiary: 60x90 cm, 250 zł do uzgodnienia. ☎0696-108-640, ☎(085)744-46-78.
OKAP kuchenny Whirpool, używany, szer. 50cm, 100 zł. ☎0698-090-340.
OKNA Sokółka, używane 2065x1435, 100 zł/szt. ☎(0-85)653-99-88, 0602-804-382.
OKNA z demontażu 80x145, 12 szt, 30 zł/szt. ☎(0-86)272-47-45.
OKNA, drzwi balkonowe, sokólskię, bez futryn, używane, różne rozmiary, stan idealny, 30 zł/szt. ☎(0-85)715-45-70.
PIEC akumulacyjny, +wkład grzejny, do pieca kaflowego, grzałka elektryczna, 2 szt, 200-150 zł/szt. ☎(0-85)655-21-03.
PIEC

PIECYK na węgiel lub drzewo, 200 zł. ☎0503-188-985.
PRALKA wirnikowa, 55 zł. ☎(087)565-12-63.
SERWETY szydełkowe, 5 szt, z bawełny, 40-100 zł. ☎(0-85)675-53-46.
STELAŻ Geberit do bidetu, wc, umywalki, 3 szt., 140 zł/szt. ☎0500-262-817.
STOLARKA plastikowa, okna plastikowe, 5 szt., drzwi plastikowe, 2 szt, 400-700 zł/szt. ☎0606-758-757, (0-85)741-97-53.
UMYWALKA 80 zł. ☎0503-196-617, (0-85)662-43-78 po 20.00
WANNA 170x70, metalowa, nie używana, 150 zł. ☎(0-85)718-89-33.
WANNA akrylowa 140x70, nowa, 350 zł. ☎(0-85)653-99-88, 0602-804-382.
WANNA błękitna, używana, 170x 70 cm. 350 zł. ☎(0-85)654-21-09, po 18.00.
WANNA używana, plastikowa, narożna, osłona, 1,3x1,3 m, 400 zł. ☎(0-85)742-59-69, 0502-729-271.
WANNA żeliwna, stan bdb, Grajewo, 100 zł. ☎0600-796-770.
WANNA, 150 cm, 180 zł. ☎(0-85)675-19-35.
WYKŁADZINA na piance 5 mm, 50 mkw., w rolce, nowa, 20 zł/mkw. ☎0609-662-152.-
WYKŁADZINA PCV, wzór parkiet, 3x4 m, 50 zł. ☎(0-87)566-30-75.
WYKŁADZINA, nowa, brązowa, szer. 2 m, dł. 7 m, 140 zł. ☎(0-85)744-35-79, 0609-840-561.
ZBIORNIK na olej opałowy, 1 t, nowy, 300 zł. ☎0661-458-401.
ZBIORNIKI na olej opałowy niemieckie używane, 1000-2000l, 2 szt, 400-600 zł. ☎0604-514-017
ZLEWOZMYWAK nowy 1 komorowy 70 zł. ☎(0-86)278-52-82
ZLEWOZMYWAK używany ze stali chromowej dwukomorowy, 100 zł ☎0698-090-340.
ŻALUZJE nowe, kolorowe, 5 szt, czarny, fiolet, czerwony, 20 zł/szt. ☎(0-86)278-52-82

DLA DZIECI

OPIEKA

OPIEKUNKĘ na stałe, w zamian wyżywienie, zakwaterowanie. ☎0696-732-676.

ZABAWKI

GIMNASTYCZNA, Białystok, 30 zł. ☎0504-418-152.
ROWEREK dziecięcy 5-10 lat, hulajnoga, 30-70 zł. ☎(0-85)663-49-06.
ZABAWKA zręcznościowa dla niemowlaka, stojak, 45 zł. ☎(0-85)742-78-42.
ZABAWKI niemowlęce, 1-5 zł/szt. ☎0507-681-372, (0-85)868-22-73.
ZABAWKI, wywrotka, samochód kombi, bus z lawetą, autobus, motor, samochód policyjny, kręgle, klocki, 5-50 zł. ☎(0-85)675-59-99

AKCESORIA

DESKA do przewijania, stojak metalowy do małej wanienki, 30 zł/szt. ☎(0-85)718-47-42, 0509-037-340.
ELEKTRYCZNY odciągacz pokarmu, 100 zł. ☎(0-85)654-54-31.
FOTELIK dziecięcy do samochodu, 150 zł do neg. ☎(0-87)610-95-85.
FOTELIK rowerowy Kettler do 20 kg, stan bd 150 zł, ☎0502-539-514.
FOTELIK samochodowy do 13 kg, Meg, stan db, 80 zł. ☎(0-85)746-52-34.
FOTELIK samochodowy- nosidełko, 0- 9 kg, produkcja USA+ spacerówka gratis. 160 zł. ☎0602-663-810.
FOTELIK samochodowy, do 18 kg, 110 zł. ☎0605-632-492.
FOTELIK samochodowy, wkładka dla niemowląt, 0- 24 kg. 80 zł. ☎(0-87)567-60-18.
FOTELIK, nosidełko, 0-12 kg, jasny baldachim, 100 zł. ☎(0-850741-52-00, 0505-506-464.
KOMIS -ubiory ciążowe i akcesoria dla dzieci, został przeniesiony z Warszawskiej na ulicę Wyszyńskiego 2 lok. 36 (Rzemieślnik Lider). ☎(085)653-73-42.
ŁÓŻECZKA dziecinne kpl, 2 szt, 150 zł. ☎(0-85)741-80-13
ŁÓŻECZKO dziecięce z materacem kokosowym, możliwośc przerobienia na tapczanik, 170 zł. ☎0660-665-293
ŁÓŻECZKO dziecięce, szuflada, materac, stan bdb, 130 zł. ☎0606-927-347.
ŁÓŻECZKO wiklinowe+ wanienka, 60 zł. akcesoria, zabawki, ubranka, buciki. ☎(087)566-66-81.
MLEKO NAN H.A. II, 10 zł. ☎(0-85)744-45-49
MLEKO prosobee II, 10 zł. ☎(0-85)744-45-49
ROWEREK, nowy, 3-8 lat, boczne koła, 110 zł. ☎0695-455-992.
WÓZEK dziecięcy, nowy, Adamex, z gondolką, wielofonkcyjny, kolor dżins, 350 zł. ☎(0-86)473-13-26.
WÓZEK dziecięcy +chodzik gratis, 50 zł. ☎(0-85)741-93-72.
WÓZEK dziecięcy Gracco, łóżeczko z materacem, przewijak, chodzik, 20-70 zł. ☎(0-85)661-09-94.
WÓZEK dziecięcy, wielofunkcyjny, nosidełko, mało używany, 100 zł. ☎(0-85)654-17-56.
WÓZEK głęboki składany do spacerówki, zawieszenie na paskach, pompowane koła, nosidełko, torba, 130 zł. ☎0501-515-026.
WÓZEK głęboko-spacerowy, przekładana rączka, nosidełko z budką, koła pompowane, seledynowy stelaż, idealny, 300 zł. ☎(0-85)654-54-31.
WÓZEK Polak, spacerówka, mało używany. 110 zł. ☎0606-927-347.
WÓZEK spacerowy, 30 zł. ☎(0-85)663-49-06.
WÓZEK spacerówka Graco, niebieski, składany, 100 zł. ☎(0-85)741-52-00, 0505-506-464.
WÓZEK spacerówka, 100 zł. ☎0604-892-913.
WÓZEK spacerówka, łóżeczko przerabiane na tapczanik, Białystok, ok. 150 zł/szt. ☎0698-678-544
WÓZEK spacerówka, mały, lekki, funkcjonalny, składany, podgrzewacz do mleka, Suwałki, 20 zł. ☎0607-063-562.
WÓZEK spacerówka. 130 zł. ☎0509-109-674.
WÓZEK wielofunkcyjny, 250 zł. ☎(0-87)565-77-59.
ZASTAW: wanienka duża, może być do mycia niemowląt, kosz na bieliznę, chodniczki, 35 zł. ☎(0-85)675-59-99.

ODZIEŻ

KOMBINEZON śpiworek na zimę, biały, 40 zł. ☎0505-264-256.
KPL do chrztu dla dziewczynki, Białystok, 100 zł. ☎0504-418-152.
KPL ubranko do chrztu, 70 zł. ☎(0-85)652-29-73
UBRANKA dla dziecka 1-3 lata, Suwałki, 1-5 zł/szt. ☎0607-063-562.
UBRANKA dziecięce, angielskie, do 1.5 r. 1-10 zł/szt. ☎0507-681-372. (0-85)868-22-73.
UBRANKA niemowlęce, 0-4 mies., 2-10 zł. ☎0880-287-307, B-stok.
UBRANKA, kombinezony, 0-12 mies, stan bdb, 3-25 zł. ☎(0-85)652-29-73

RTV

KUPIĘ

ANTENĘ satelitarną. ☎0504-453-741.
CBRADIO. ☎0604-123-767.
DEKODER Cyfry+. ☎0505-203-226.
KAMERĘ analogową Panasonic M40 na duże kasety (komplet) niedrogo kupię; 200 zł. ☎(086)219-32-37. ☎0602-235-471.
KARTA FTA do Wizji lub karta Wizji. ☎0880-141-528.
MONITOR do gier, typ Comandor. ☎(0-85)741-81-08.
ORYGINALNE radio do audi A4. ☎0604-123-120
PIONIER KEH 3800R, panel przedni, gry do saga mega drive. ☎0692-653-157.
TELEWIZOR Otake 21", uszkodzony, na części. ☎0888-508-588.

SPRZEDAM

AMPLITUNER do kina domowego, 5x 80 W, stan idealny, pilot. 650 zł. ☎0604-114-258.
AMPLITUNER Yamaha 1300, 2.200 zł. ☎0692-467-622.
ANTENA satelitarna+ dekoder cyfrowy. 400 zł. ☎0505-417-063.
CB alan 95 plus, 400 kanałów, ładowarka do bateri, na DVD lub playstation I. ☎0502-832-490.
CB radio Alan, pilnie, tanio. 120 zł. ☎0604-123-767.
CBRADIO Grant, zasilacz, 10-12Vat, 460 zł. ☎(0-86)218-72-65.
DECK Technics RS T 230, 2-kasetowy, 100 zł. ☎0888-391-787.
DEKODER Aka Sky, 250 zł. ☎(0-85)716-28-83, 0505-616-422.
DEKODER cyfrowy Philips 3010 z pilotem, okablowaniem, 250 zł. ☎(0-85)722-84-93.
DEKODER cyfrowy Sagem z dostępem do internetu, 280 zł. ☎0505-598-396.
DEKODER polsatu cyfrowego Segam, 320 zł. ☎(0-85)746-55-51.
DEKODER satelitarny, bez abonamentu, firma Digital, 250 zł. ☎(0-87)427-25-23, 0509-123-227.
DISCMAN Hitachi Mp3/Cd, brak słuchawek, stan bdb, 99 zł. ☎0508-511-539.
DISCMAN nowy MP3/CD 120/45s ESP, ID-tag na LCD, 159 zł. ☎0507-399-349.
DVD Hitachi, stan idealny, 250 zł. ☎0506-742-363, (0-87)569-32-07.
DVD Manta na gwarancji, 210 zł. ☎0505-598-396.
DVD MP3 LG, czyta wszystkie formaty, bez Divixów, rok gwarancja, 330 zł, Bielsk Podlaski. ☎0697-529-644.
DVD Mustek+ głośniki 2+1, gwarancja. 200 zł. ☎0602-381-855.
DVD Panasonic, Augustów, 270 zł. ☎0604-782-306.
DVD, nowe, 250 zł. ☎0609-331-443.
DVD, stan idealny, 159 zł. ☎0505-715-902.
DVD, z możliwoścIa odtwarzania CD, MP3, CD-R, Divix, nowe, 2 lata gwarancji, 360 zł. ☎0888-344-533.
KAMERA panasonic, zamiana na komórkę, 390 zł. ☎0-86)271-17-52
KAMERA Sony BMM HI-FI, stereo, pełne wyposażenie, CCD 550FF, 200 zł. ☎(0-85)653-57-07.
KAMERA Sony, 8 mmm, CCD, nowe baterie, stan bdb, mało używana, +torba, 550 zł. ☎(0-87)620-03-50.
KAMERA VHS Panaspnic, mało używana, niewielka, 16 zoom, palmcorder, 500 zł. ☎(0-85)661-93-06.
KAMERA VHS-C Panasonic 8 mm na małe kasety, stan idealny, 320 zł. ☎(0-85)663-49-06.
KAMERA wideo na małe kasety, komplet, stan bdb, 250 zł. ☎0603-704-828.
KAMERA wideu vhs Panasonic na małe kasety, stan idealny, 320 zł. ☎(0-85)663-49-06.
KASETY do kamery VHS-C, 30 min., Panasonic, 9 szt, 50 zł.☎(0-86)271-88-49.
KINO domowe DVD, gwarancja, Ror Start, 700 zł. ☎(0-85)749-43-52.
KINO domowe, Grundig, gwarancja. 500 zł. ☎0507-649-705.
KINO domowr Grundig, gwarancja, Ełk. 450 zł. ☎(0-87)620-06-75.
KOLUMNA estradowa, +wzmacniacz, 650 zł. ☎0604-457-824.
MAGNETOWID LG, nowy, gwarancja, 300 zł. ☎0504-790-358.
MAGNETOWID Philips, 300 zł. ☎0606-758-757, (0-85)741-97-53.
MAGNETOWID Samsung 4HEAD- 6- Langcge Diamond, uszkodzony, brak zasilania, pilot. 150 zł. ☎0888-219-551.
MAGNETOWID Video Funai. 195 zł. ☎0601-565-068.
MAGNETOWID, JVC, bez pilota, sprawny, Ełk, 150 zł. ☎(0-87)620-03-50.
MINI wieża Panasonic, 3 CD, 2x80 W, autorewers, czarna, cyfrowa, pilot, 590 zł. ☎0503-391-530.
MINIDISC samochodowy Clarion mrx 8675 Rz, 600 zł. ☎0501-416-582.
MINIWIEŻA Alwa, pilot, Augustów. 200 zł. ☎0602-381-855.
NOWA wieża, MP3. 250 zł. ☎0880-379-506.
ODTWARZACZ CD Technics, 1 segment, 150 zł. ☎0503-763-815.
ODTWARZACZ DVD Philips 737, z Divixem, gwarancja, 350 zł. ☎0880-141-528.
ODTWARZACZ dvd płaski AMC, dużo funkcji, 180 zł. ☎0509-733-408, (0-85)732-64-62.
ODTWARZACZ dvd płaski AMC, dużo funkcji, na gwarancji, 180 zł. ☎0603-445-592.
ODTWARZACZ video Akai, 130 zł. ☎0507-485-459.
PLAYSTATION I, przestrojona, stan bdb, gry gratis, 400 zł. ☎(0-87)643-69-34.
PRALKA i lodówka Elektrolux, nowe, 500-1.000 zł. ☎0606-325-813.
RADIO CD Sony Xplode S2000, 4x50W, nowe, 450 zł. ☎0604-590-112
RADIO CD Sony, samochodowe, nowy model, nie zdejmowany model, 280 zł. ☎(0-85)652-63-90, 0505-047-717.
RADIO samochodowe Blaupunkt+ odtwarzacz na 10 CD. 1.000 zł/do uzg. ☎0505-417-063.
RADIOMAGNETOFON samochodowy Kenwood, zdejmowany panel, 150 zł. ☎(0-85)742-38-01.
RADIOMAGNETOFON samochodowy philips +cod, 150 zł. ☎0661-117-771.
RADIOMAGNETOFON samochodowy philips 2 głośniki, antena, 120 zł. ☎(0-85)743-19-57, 0694-254-907
RADIOODTWARZACZ samochodowy Becker, Suwałki, 420 zł. ☎0605-418-698.
RADIOODTWARZACZ samochodowy Blaupunkt, na kasety, 70 zł. ☎(0-85)732-80-49.
RADIOODTWARZACZ samochodowy CD/CDRW Kenwood KDC 306, 4x50W, RDS, full logic, 330 zł. ☎(0-85)651-31-34, 0692-514-609.
RADIOODTWARZACZ samochodowy Panasonic, panelowy, 4x30 W, 210 zł. ☎(0-85)732-80-49.
RADIOODTWARZACZ samochodowy Philips 4x30 W, głośniki 2x50 W, 300 zł. ☎(0-85)719-64-03, (0-85)746-52-84.
RADIOODTWARZACZ samochodowy, Sony, kaseta XR 3400, panel, RDS, 220 zł. ☎(0-85)744-58-09.
RADIOODTWARZACZ Sony CDX MP 30, MP3, full logic, stan bdb, 460 zł. ☎(0-85)651-31-34, 0692-514-609.
RADIOODTWARZACZ Sony X-PLOD XR-CA 370X, 4x45W, panel, RDS, sterowanie zmieniarką, 220 zł. ☎(0-85)651-31-34, 0692-514-609.
RADOIO samochodowe Kenwood, CD, MP3, 4x 50, prawie nowe. 560 zł. ☎0501-163-797.
SEUBWOOFER, 120 zł. ☎0692-617-772.
SONY playstation PS, 230 zł. ☎0888-219-551.
SONY Playstation, 2 pady, karta 120, 33 gry, 190 zł. ☎0888-641-541.
TELEWIZOR 14" czarno-biały, pilot, 230V-12V, okolice Dąbrowy B-stockiej, 120 zł. ☎0692-617-772.
TELEWIZOR 21" Sony KV-21T5KV, magnetowid Sony SLV286EE, szafka pod telewizor, 900 zł. ☎0505-264-256.
TELEWIZOR 28", niemiecki, telegazeta, 500 zł. ☎(0-85)654-35-65.
TELEWIZOR 29", IVC, 100 Hz, srebrny, płaski kineskop, 1.300 zł. ☎0502-648-234.
TELEWIZOR czarno-biały, 50 zł. ☎0601-323-010, (0-85)650-21-37.
TELEWIZOR Daewoo 21", 500 zł. ☎0507-485-459.
TELEWIZOR Daewoo 24", 350 zł. ☎0604-457-824.
TELEWIZOR kolorowy Sony 14", 250 zł. ☎0602-283-462.
TELEWIZOR kolorowy Telefunken, 28", stan db, w drewnianej obudowie, euro, pilot, Sokółka, 290 zł. ☎0663-057-745.
TELEWIZOR multi Tec 28", stereo, txt, 2x euro, stan bdb, (2002), 650 zł. ☎(0-86)277-67-80, wieczorem.
TELEWIZOR Panasonic, 100Hz, 29", 650 zł. ☎0880-379-506.
TELEWIZOR Philips 21", 450 zł. ☎(0-85)718-92-89.
TELEWIZOR Samsung, +kino domowe Samsunga, nowe, gwarancja, 2.800 zł. ☎(0-86)273-68-26.
TELEWIZOR Uniwersum 29", 450 zł. ☎(0-85)662-45-11, 0660-044-399.
TORBA do kamery z logo Panasonic, nie używana, 50 zł. ☎(0-86)271-88-49.
TUBA samochodowa Sony X-plod 400 W, nowa, 400 zł. ☎0888-391-787.
TUNER cyfrowy Samsung DSR 9400, 190 zł. ☎(0-86)272-43-40, po 19.00.
TUNER cyfrowy Star Sat Digital, 210 zł. ☎0887-143-410.
TUNER cyfrowy Starsat Digital, 17 polskich kanałów, styl Polsat-Polsat II, 300 zł. ☎0501-106-204.
TUNER Philips 3010, działa z kartami C+, 300 zł. ☎0507-399-349.
TUNER Philips 6010, konwerter, czasza, karta FTA, kilkaset programów, kilkanaście polskich, 360 zł. ☎0603-704-828.
TUNER satelitarny, 120 zł. ☎0696-825-147.
TV 21'+ pilot, telegazeta. 210 zł. ☎0880-925-995.
TV 29" Samsung, stan db, nie wymaga przestrajania, 570 zł. ☎0888-219-551
TV Europa, 21`, 500 zł. ☎0692-526-448.
TV kolorowy, 20'. 120 zł. ☎0695-593-682.
TV mały i duży panoramiczny, 250-1.400 zł. ☎0606-249-729
TV philips 25" nowy 650 zł. ☎0880-379-506
TV Philips, nowy, 100 Hz, 29'. 900 zł. ☎0880-379-506.
TV Sony 29" HI FI stereo, 100 Hz, 2x 30W, wejście SVHS, 1.150 zł. ☎0503-705-854
TV sony 29" stereo 2 letni, 700 zł. ☎0880-379-506
TV Sony Trinitron, 29'. 800 zł. ☎0503-075-403.
TV Sony, 29', gwarancja. 450 zł. ☎(0-85)722-87-02.
TV thomson 29" stereo, telegazeta, 370 zł. ☎(0-87)620-00-38, 0692-270-780
TV Unimor 25" z pilotem, 30 zł. ☎(087)565-12-63.
WIEŻA JVC z minidyskiem, stan idealny, 600 zł. ☎0501-416-582.
WIEŻA JVC, głośniki, 700 zł. ☎(0-85)718-92-89.
WIEŻA Philips, 300 zł. ☎0692-617-772.
WIEŻA Samsung Max 920, 2x40 W, RDS, magnetofon, 3 CD, do naprawy, 299 zł. ☎0508-511-539.
WIEŻA srebrna Panasonic, 5 płyt, X-BASS, 750 zł. ☎0603-838-573.
WIEŻA stereofoniczna Awia, mało używana, 3 CD, magnetofon, radio, 700 zł. ☎(0-86)473-01-47 Łomża.
WIEŻA Technics EX-570, 4-segmentowa, moc 2x120 W, 1.200 zł. ☎(0-86)217-93-56.
WIEŻA, srebrna mała Diora, 300 zł. ☎0603-806-679.
WZMACNIACZ do CD, 40 W, AM, FM, pilnie. 120 zł. ☎(0-85)716-86-43.
WZMACNIACZ lampowy audiofilski gitarowy, 50-500 zł. ☎(0-85)7419317, Dojlidy Górne.
WZMACNIACZ NAD, radio Yamaha, kolumny JMlab, magnetofon Realistic, 2.500 zł. ☎(0-85)712-44-26.
WZMACNIACZ Pioneer gm x-602 2x80 W 1x280 W, 350 zł. ☎0602-607-906.
ZESTAW satelitarny, 2 konwertery, 200 zł. ☎(0-87)620-00-38, 0692-270-780
ZMIENIARKA płyt CD, samochodowa, 150 zł. ☎(0-87)516-30-77.

KOMPUTERY

KUPIĘ

LAPTOP, chętnie na gwarancji. ☎0601-066-164
MONITOR do 50 zł. ☎(0-85)675-06-77.
UŻYWANĄ kserokopiarkę Cannon 63 17. ☎(0-87)621-16-04.

SPRZEDAM

128MB ram, 133 MHz, 75 zł. ☎0602-795-007
486, 70 zł. ☎0695-736-234.
512 MB SD ram, 130 MHz, 260 zł. ☎0602-795-007.
AMD 1,5GHz, HDD 30 GB, ati 64 tv, CD-ROM, monitor 15", gwarancji, 1.350 zł. ☎0506-775-373.
AMD 500, dysk 3.2 G, Ram 128 M, karta TV, CD- Rom. 360 zł. ☎0880-334-732.
AMD900, PŁYTA ASUS A7V, 128 SD Ram, 40 GB, CDR, G-Force III-Ti, 1.100 zł. ☎0602-795-007.
APPLE Imac, G-4, 15" TFT, nagrywarka DVD, nowy, nie używany, 4.000 zł. ☎0604-431-628.
CELERON 333,6 4 RAM, dysk 6,4GB, grafika 4MB, cdrom, fdd, 290 zł. ☎0507-824-967.
CELERON 733 mHz, 128 SDRAM, HDD 40 GB, monitor 17", 1.000 zł. ☎0600-827-383.
CZYTNIK kart Compact Flash, bardzo mały, pod USB, 45 zł. ☎0507-399-349.
DELL Pentium III, 676 M Hz, 10HDD, grafika, muza, sieć, monitor 15`, 600 zł. ☎(0-85)744-00-44.
DRUKARKA laserowa Epson, nowa, gwarancja, 300 zł. ☎0602-774-777.
DRUKARKA Lexmark Z43, technicznie sprawna, szybka, 89 zł. ☎0508-511-539.
DRUKARKA OKI Mikroline 320, 600 zł. ☎0695-736-234.
DYSK 80GB, 200 zł. ☎0660-160-070.
DYSK twardy Seagate 17 GB, stan idealny, 150 zł. ☎0661-559-581.
KARTA Compact Flash 256Mb Lexar 12x, 100 zł. ☎0507-399-349.
KOMPUTER AMB Duron 900mHz, 128Ram, 20Giga, 1.000 zł. ☎0503-511-628.
KOMPUTER z DVD, 600 zł. ☎(0-85)740-41-85.
KOMPUTEREK podręczny, Translator, 8- języków, przelicznik walut, kalkulator, datownik, zegar. 360 zł/do neg. ☎0601-565-068.
KONSOLA Game Boy, kolor, Nindendo, 6 gier, oryginalny zasilacz, 250 zł do uzg. ☎(0-87)567-79-03.
KSEROKOPIARKA Conica. 2.000 zł. ☎(0-87)566-56-55.
KSEROKOPIARKA Ricoh FT-4015, 1.500 zł do uzg. ☎0602-457-725 po 12:00.
KSEROKOPIARKA Xerox 5220, 700 zł. ☎0692-617-772.
LAPTOP Celeron 800 MHz, 256MB ram, 20GB, matryca 14,1, bateria LiOn, 2.300 zł. ☎0661-559-581.
LAPTOP Celeron 800MHz, 256MB ram, 20GB, matryca 14,1, 2.300 zł. ☎0661-559-581.
LAPTOP kompakt Armada M700, Pentium III, HDD 20 GB, CD Rw +DVD, 2.200 zł. ☎(0-85)741-57-83.
LAPTOP Panasonic, oprogramowanie, RAM 80 MB, HDD 3,2 GB, uczniowi do ucznia, 450 zł. ☎(0-85)654-12-57.
LAPTOP Toshiba 4030 CDT, 400 MHz, 4.3 dysk, 64 RAM, CD-ROM, 1.300 zł. ☎0888-896-346.
LAPTOP Toshiba Pentium II, 266MHz, dysk twardy 4Giga, zasilacz, torba Del, 900 zł. ☎0502-379-130.
LAPTOP Toshiba, CD- Rom, XM-1502 BM+ torba. 1.150 zł. ☎(0-85)745-31-60.
LAPTOP, Pentium 1, 133 H z , HDD 1 GB, 16 RAM, CD-R, 400 zł. ☎0505-868-218.
LAPTOP, procesor Althon 2.4 GiHz, pamięć 512 DDR, dysk twardy 40. 4.500 zł. ☎0602-661-327.
LAPTOP-TABLET 1 GB, HDD 30 GB, modem, sieć, WLAN, komplet, gwarancja, 2.900 zł. ☎0603-704-828.
MASZYNA Olimpia do pisania, stan bdb, 250 zł. ☎(0-86)275-08-24, okolice Wysokiego Mazowieckiego.
MONITOR 14", kolorowy, pentium I, klawiatura, głośniki, 230 zł. ☎(0-87)644-72-95.
MONITOR 15" Siemens, Suwałki, 110 zł. ☎0606-908-244
MONITOR 15", drukarka, stacja, głośniki, skaner, 650 zł, okolice Dąbrowy B-stockiej. ☎0692-617-772.
MONITOR 15` Panasonic, 170 zł. ☎(0-85)676-13-59.
MONITOR 17" Dell D1028LR z filtrem polaroid Gold, stan bdb, 150 zł. ☎(0-85)651-51-16 po 16.
MONITOR 17', kompac. 250 zł. ☎0660-160-070.
MONITOR LCD 15" na gwarancji, 900 zł. ☎0696-057-246
MONITOR LCD 15", na gwarancji, 900 zł. ☎0696-057-246.
MONITOR Siemens 17", Białystok, stan bdb, odświeżanie 100 MHz, 220 zł. ☎0888-032-188.
MONITOR Sony 15`, stan bdb, 300 zł. ☎0505-222-848.
MULTIMEDIALNY zestaw komputerowy, monitor 17", 550 zł. ☎0502-936-200.
NOVELL Small Biznes Suite 6.5 Pl, 12 płyt CD+ dyskietka, 5- użytkowników. 999 zł. ☎0696-058-282.
NOWY joystick do PlayStation II, czarny, 100 zł. ☎0888-391-787.
ORYGINALNY Windows XP pl, 200 zł. ☎0661-559-581.
PAMIĘĆ Dimm SDram, 256MB, 133MHz, 120 zł. ☎(0-85)652-45-27, 0603-257-776.
PENTIUM I, 133Hz, HDD 3,2Gb, 15", +drukarka, 400 zł. ☎0600-077-664.
PENTIUM, monitor, CD, program księgowy, magazynowy, fakturujący, 600 zł. ☎0695-736-234.
PŁYTA główna Gigabyte, procesor AMD K6-2 400 MHz, 160MB Ram, zasilacz, 30-80 zł. ☎0661-559-581.
PŁYTA główna, procesor, pamięć 256 MB, karta dźwiękowa, 480 zł. ☎(0-86)273-89-60.
SB life, modem Pentagram, 50-70 zł. ☎0602-795-007.
UPS 600 W. 250 zł. ☎0608-763-203.
Z monitorem 15`, używany, 500 zł, Augustów. ☎(0-87)644-35-55.

HOBBY

MUZYKA

AKORDEON guzikowy, 5-rzędowy, 120 basów, 1.850 zł. ☎(0-86)212-50-53 Łomża.
AKORDEON guzikowy, 5-rzędowy, kanałowy z barytonami, stan bdb, 4.500 zł. ☎(0-85)732-15-23.
AKORDEON Hohner 80, 750 zł. ☎0604-457-824.
AKORDEON lekko używany, 80 basów, 5 registrów, stan idealny, futerał, 900 zł. ☎(0-85)663-37-50.
AKORDEON Weltmajster 120/4, 800 zł. ☎(0-85)716-37-61.
AKORDEON Weltmajster, 96 basów, 1.100 zł. ☎(0-86)273-42-66.
AKORDEON Weltmeister Caprice, 120 basów, 11 registrów, nowy, 3.000 zł. ☎(0-85)732-26-00.
AKORDEON, 2 szt, Weltmeister, 120 basów, włoski 80 basów, 600-900 zł. ☎(0-87)567-40-04.
AKORDEON, Royal Standard- Montana, 120-4, 16 registrów. 2.100 zł. ☎(0-85)651-28-05.
AKORDEONY, 2 szt, 500-800 zł. ☎(0-85)715-29-32.
CASIO CTK -391, nowe, 1.350 zł. ☎(0-85)661-57-05
GITARA klasyczna, 6-strunowa, 100 zł. ☎(0-86)473-01-47, Łomża.
GRAMOFON (1936) 250 zł. ☎0692-617-772.
HARMONIA pedałowa Skalski, stan bdb, 2.000 zł. ☎(0-85)716-37-61.
HARMONIA, stan bdb. 200 zł. ☎(0-86)219-52-93, po 20.00.
KEYBOARD Casio, 450 zł. ☎(0-86)476-11-44.
KEYBORD Yamaha, PSR-78, statyw, stan bdb, 350 zł. ☎(0-85)653-29-75, wieczorem.
KOLUMNY estradowe, 2X300w, końcówka mocy, mikser estradowy, 2 odtwarzacze kompaktowe Sony, 3.000 zł. ☎(0-85)654-31-47, 00502-533-680.
KOLUMNY estradowe, 3-drożne, 2x500W, stan bdb, 2.000 zł do uzg. ☎0887-403-408.
KOLUMNY niemieckie, 250w, 3-drożne, obicie welurowe, 699 zł. ☎(0-85)675-45-60.
KONCÓWKA mocy Krok, 800 Vat, 700 zł. ☎(0-85)732-44-36.
NAGŁOŚNIENIE 2x 700 W. 2.500 zł. ☎(0-85)661-03-76, 0609-474-333.
NAGŁOŚNIENIE 4x400 W, nowe na gwarancji, 3.000 zł. ☎(0-85)683-20-87.
NOWE i używane CD Ibiza house, Pearl Jam, 20 zł. ☎0601-323-010.
ORGANY yamaha, stojak, futerał, pełne wyposażenie, stan idealny, mało używane, 2.000 zł. ☎(0-85)711-44-46, 0505-093-941
PIANINA Legnica, 4.000 zł do uzg. ☎0602-457-725 po 12:00.
PIANINO antyczne Trader, 2.800 zł. ☎0504-005-252.
PIANINO AP-25, stan idealny, kilka głosów, metronom, słuchawki, czarne, 3.000 zł. ☎0606-816-328.
PIANINO Riga, mało używane, stan bdb, 3.500 zł. ☎(0-87)567-58-33.
PIANINO, 2.500 zł. ☎(0-85)652-47-08
PIANINO, stan db, 2.000 zł. ☎(0-85)663-27-38 po 17:00.
PŁYTY anlogowe, 90 szt., lata 60, 70-te, 200 zł/całość. ☎(0-85)742-15-35, 0507-601-913.
POWERMIKSER AMX-814, moc 2x 400W, +100W monitor, 2.500 zł. ☎(0-86)273-85-37.
PÓŁTORAROCZNE organy Casio, CK601, 700 zł do uzg. ☎0692-526-448.
RAK i statyw klawiszowy, 150 zł. ☎(0-85)732-44-36.
SAX-ALT., czeski, classic, 1.000 zł. ☎(0-86)272-69-77.
SKRZYPCE 3/4, półlutnicze, przygotowane do gry, stan idealny, 390 zł. ☎0698-948-441.
SKRZYPCE lutnicze, stan bdb, 3.500 zł. ☎(0-85)740-41-72.
STARE płyty do adapteru, 5 zł/szt. ☎(0-85)718-52-00.
TRĄBKA B, futerał, Augustów, 800 zł. ☎(0-87)644-35-44, po 18.00.
TRĄBKĘ B, Augustów, 800 zł. ☎(0-87)644-35-44.
YAMAHA PSR-420, PSR-640, 600-3.000 zł. ☎(0-87)642-40-55.
ZAKUPIĘ harmonię, 3-rzędową, 3-chórową, 120 W. ☎(0-87)619-74-92.
ZAKUPIĘ mikrofon bezprzewodowy i mikser 5-kanałowy, rozsądna cena. ☎(0-85)675-45-60.
ZAKUPIĘ nowy akordeon marki Scandali lub Paulo Soprani. ☎(0-85)651-19-13.

SPRZĘT SPORTOWY

2 łodzie wędkarskie, plastikowe, nowe, 1.100-1.500 zł/szt. ☎(0-87)643-44-30, 0693-297-353.
ATLAS do ćwiczeń Dunlop, nowy. 800 zł. ☎(0-85)745-54-10.
ATLAS do siłownik, 1-sttanowiskowy, stan idelny, 800 zł. ☎0661-458-401.
ATLAS york powerflex 220, 330 zł. ☎(0-85)721-62-02, 0609-575-981.
BOCK LX-692 sporting 12/70, firma FAIR, 4.500 zł. ☎0663-607-120.
BROŃ myśliwska, półautomat śrutowy, 5-strzał, 1.000 zł. ☎(0-87)643-36-09.
BUTLA do nurkowania, reduktor, pianka, nóż do nurkowania, kusza, 200-1.000 zł. ☎(0-85)654-31-47, 0502-533-680.
BUTY do snowboardu, rozm. 38, 41, 90 zł/para. ☎0697-971-313, Suwałki.
BUTY narciarskie biegowe nowe rozm 45-42, 168 zł. ☎(0-85)719-22-02, 0505-025-016
DESKI snowboardowe, komplet, 500 zł. ☎0507-680-886.
DUBELTÓWKA Simson 12/70, pas skórzany, futerał, torba, +200 szt amonicji, Bielsk Podlaski, 750 zł. ☎(0-85)730-20-92.
DUBELTÓWKA, kaliber 12, stan bdb, 600 zł. ☎0609-610-787.
FORMA na krzesełko, np. stadionowe, 300 zł. ☎(0-89)741-23-06.
GRA zręcznościowa, stojąca, na monety, 250 zł. ☎0604-457-824.
JACHT bez 4 z przyczepką podłodziową, Giżycko, 13.000 zł. ☎0605-619-249
JACHT konrad z przyczepką podłodziową, silnik, pełne wyposażenie, Giżycko, 28.500 zł. ☎0605-619-249
JACHT żaglowy Venus z wyposażeniem, 12.000 zł. ☎0600-600-051.
KAJAK +wiosło i kamizelki, 700 zł. ☎0604-350-993, Białystok.
KOLARZÓWKA Peugot, oryginał, Białystok, 250 zł. ☎(0-85)742-44-87.
KOLARZÓWKA z pełnym osprzętem, używana 1 sezon, stan bdb, 1.300 zł. ☎0507-229-155.
KOMBINEZONY narciarskie, 4 szt. 20 zł/szt. ☎(0-85)742-79-16.
KORKI Umbro, raz użyte, rozm. 39, 100 zł. ☎(0-87)420-90-34.
KUPIĘ odbijacze do łodzi motorowej. ☎(0-89)741-23-06.
LORNETKA myśliwska firmy austriackiej Swarovsky, 8x56, SLC, 5.500 zł. ☎(0-87)643-46-90, 0501-703-125
LORNETKA myśliwska, japońskiej firmy minolta, 7x50, WP.FP, 800 zł. ☎(0-87)643-46-90
LORYNETKA noktowizyjna Nvrs 2.5x 42. 1.700 zł. ☎(0-87)643-46-90, 0501-703-125.
ŁÓDŹ wiosłowa, 3,10 m, 1.200 zł. ☎0507-155-212.

ROTTWAILER 16-miesięczny, ładny, ułożony, 500 zł. ☎0693-155-976 po 18.

ROTTWAILERY 12 tyg, 4 szt, 130 zł/szt. ☎0696-372-893

ROTTWAJLERY 3-miesięczne, 4 szt., okolice Augustowa, 120 zł/szt. ☎0608-651-829.

RYBKI akwariowe, 15 szt paletek, 15-25 zł/szt. ☎0600-258-929.

RYBKI akwariowe, glonojad i danio pręgowane, 10-20 zł. ☎(0-86)275-47-39.

SZCZENIAKI owczarek niemiecki, 2 szt, pieski, 3-2 mies, 300-200 zł. ☎(0-85)650-21-57

SKÓRY z lisa niebieskiego, 120 zł. (hurtowa). ☎(087)566-66-51.

SPANIELE angielskie, aktualna ks. zdrowia, po ładnych rodzicach, 400 zł/szt. ☎(0-86)218-82-54, 0696-052-998.

STRÓŻ moskiewski, pies, 400 zł. ☎(0-85)654-31-47, 0502-533-680.

SUKA bernardyn, 2-letnia, 350 zł. ☎(0-85)654-31-47, 0502-533-680.

SUKA owczarek podchalański, kpl szczepień, 120 zł. ☎(0-86)271-17-52

SUKA, roczna. 30 zł. ☎(0-87)520-16-56.

SUKĘ amstafa, 6-tygodniowa, 200 zł. ☎0888-970-052.

SZCZENIĘTA amstaf, 6 szt, bardzo mocna budowa, 200-300 zł/szt. ☎0600-268-344.

SZCZENIĘTA bernardyna, 200 zł. ☎(0-87)641-95-85.

SZCZENIĘTA Foxterier szorstkowłosy 3- kolor, po ojcu tropiącym, 5 szt. 450 zł/szt. ☎(0-86)476-19-15.

SZCZENIĘTA owczarek niemiecki 10 tyg, ładnie ukątowane, po rodzicach rodowodowych, 350-400 zł. ☎(0-85)814-20-65, 0694-313-452

SZCZENIĘTA owczarka niemieckiego i ratlerka, 5 szt, 270 zł/szt. ☎(0-86)271-58-72.

SZCZENIĘTA owczarka niemieckiego, 4 szt. 150 zł/szt. ☎0604-514-845.

SZCZENIĘTA Owczarki Kaukazkie, mocnej budowy, po agresywnych rodzicach, 3 szt. 250 zł/szt. ☎0503-325-246

SZCZENIĘTA pidbul, 4-tygodniowe, odrobaczone, 400 zł/szczenię. ☎0502-425-940.

SZCZENIĘTA ratlerek miniaturka, 350 zł. ☎0600-744-192.

SZCZENIĘTA ratlerka miniatura, 5 szt. 450 zł/szt. ☎(0-86)476-19-15.

SZCZENIĘTA rotwailery, 11-tyg., 3 szt, 180 zł/szt. ☎0602-347-234.

SZCZENIĘTA, 4 szt., pieski, 3- miesięczne. 10 zł/szt. ☎(0-87)520-16-56.

SZCZURY białe z czerwonymi oczami. ☎0503-199-263

SZNAUCER miniatura czarno- srebrny, 10-tygodniowy, suczka, 300 zł. Suwałki, ☎0504-291-321.

SZNAUCER miniaturowy, czarno -szary, po czempionach, 900 zł. ☎(0-85)712-40-44.

SZNAUCER olbrzym, czarny, szczenięta do odebrania po 21.II.2005, 6 szt. 350 zł/szt. ☎0500-292-603.

SZNAUCER suczka 2 letnia z rodowodem, 1.000 zł. ☎0604-948-682

SZNAUCER średni, maści czarnej, 3- miesięczny, 350 zł. ☎(087)566-66-51.

SZNAUCERKA miniaturowa czarno srebrna, 3 mies, po szczepieniach, dowóz gratis, 400 zł. ☎0660-253-598

SZNAUCERKI miniatura, czarno- srebrne po rodowodowe, zaszczepione, 500 zł. ☎(087)566-66-51.

SZNAUCERY, 3-mies., 3 szt, duże, 250 zł/szt. ☎(0-85)868-10-36.

SZYNSZYLE, 5 szt., 40 zł/szt. ☎(0-86)275-39-06.

SZCZENIĘTA bernardyna, 2 szt., 200 zł/szt. ☎0888-970-052.

ŚWINKA wietnamska, większa, 100 zł. ☎(0-86)217-26-42.

ŚWINKI peruwiańskie, waga do 35 kg, 7 szt., Fasty. 100 zł/szt. ☎(0-85)654-78-01.

ŚWINKI wietnamki, 150 zł/szt. ☎(0-87)566-58-01, (0-87)563-19-91.

TANDOG 7 tyg 500 zł. ☎(0-85)719-10-31

TERIER niemiecki 8 mies, pies, kpl szczepień, 250 zł. ☎(0-86)272-62-12

TERIERY mysliwskie, 8-tygodniowe, 5 szt., polujacy rodzice, 100 zł/szt. ☎(0-86)274-34-45.

TOSAINU 5 mies, pies, 1.000 zł. ☎(0-85)719-10-31

TOSAINU, 10- miesięczne, pies, suka. 800- 1.200 zł. ☎(0-85)719-10-31.

WEST highland wite terier z domieszką, pies, 8-tygodniowy, szczepiony, 390 zł. ☎0602-615-159.

WILCZEK 4-mies., 300 zł. ☎(0-87)566-31-18.

WILCZEK, 4-mies., 300 zł. ☎(0-87)566-31-18.

WILK niemiecki, 4 miesiące, dobrze utrzymany, 280 zł. ☎(087)565-00-24.

WYŻEŁ niemiecki, suczka, 3-mies., gładkowłosa, zaszczepiona, 100 zł. ☎(0-86)274-34-45.

WYŻEŁKI niemieckie, szorstko -włose, szczepienia, 200-300 zł. ☎(0-86)275-52-33.

WYŻŁY niemiecki, krótkowłose, po ładnych rodzicach, odbiór po 15III, 300 zł. ☎0504-243-543.

YORK nieliniejący, śliczny piesek, czeka właśnie na ciebie, 900 zł. ☎0602-715-007

YORKI szczenięta, 4 szt, 600-1.200 zł. ☎(0-86)275-28-02.

YORKI, 800-900 zł. ☎(0-87)427-33-34.

ZAKUPIĘ kotkę perską, dorosłą. ☎(0-85)654-21-02.

ZAKUPIĘ Buldogi Francuskie. ☎0660-253-598

ZAKUPIĘ owczarka niemieckiego, do 1.5 roku, z rodowodem, po szkoleniu, przyuczony do stróżowania. ☎0602-322-873

ZAKUPIĘ szczeniaka Haskiego. ☎(0-87)643-47-81.

❑ ODDAM

7-MIESIĘCZNĄ sukę, w dobre ręce, mieszaniec rotwajlera z owczarkiem alzackim. ☎0697-197-178, Wasilków.

DOBERMAN suka. ☎(0-85)712-46-64.

DWUMIESIĘCZNĄ suczkę. ☎(0-87)569-17-50.

KOCIĘTA, Białystok. ☎0608-048-706.

KOTA i psa w dobre ręce. ☎0600-077-664.

KOTKA w dobre ręce, czarny z szarymi łatkami, Białystok. ☎(0-85)653-11-43.

KOTKA, roczna, wysterylizowna. ☎(0-85)741-47-91.

KOTKI małe, 2 szt. ☎(0-85)742-82-93.

MAŁEGO, czarnego kotka w dobre ręce. ☎(0-85)744-04-53.

OSTRA dobra do pilniowania posesji suka, 6-latka. ☎0697-197-178.

OWCZA+REK podhalański z owczarkiem niemieckim, 4 mies. ☎(0-87)568-31-79.

PAPUŻKI faliste, 8 szt., w bardzo dobre ręce. Białystok, ul. Mikołaja Kopernika 5 a/26.

PIES rasy pitbull, 6 lat, przyjazny do ludzi. ☎(0-85)661-69-71.

PIESKI w dobre ręce. ☎(0-85)653-60-35.

PORZUCONE młode pieski, jamnik szorstkowłosy, wilczur, mieszaniec. ☎(0-86)218-02-96.

PRZYBŁĄKAŁA się suka, bardzo łagodna, dość duża, długo włosa, żółta. ☎(0-85)653-59-00, Białystok.

ROCZNY doberman, szkolony, z powodu wyjazdu. ☎(0-85)749-43-38.

ROCZNY pies, w dobre ręce. ☎(0-85)675-56-60.

SUCZKA owczarek belgijski, roczna, w dobre ręce. ☎0607-421-637.

SUKA owczarek kaukaski, 2 letnia, db do pilnowania posesji, z powodu wyjazdu. ☎(0-85)730-97-16

SUKA rotwajler, 2-letnia, doskonała do pilnowania posesji, +buda, nowa. ☎0509-310-289.

SUKA, 10- miesięczna, duża, pilnie. ☎0508-752-298.

SZCZENIĘTA. ☎(0-86)271-58-76.

ŚWINKI morskie. ☎(0-85)712-14-32.

W db ręce żółw wodny, bez akwarium. ☎(0-85)741-86-82, 0507-748-620

WILK suka, 3,5 lat, wysterylizowana, w dobre ręce, dobry stróż. ☎(0-85)710-42-80.

❑ JEŹDZIECTWO

2 klaczki 6-mc, ładne, z paszportem, z jedno stronym pochodzeniem, 5.500 zł do neg. ☎(0-87)520-17-35.

3 źrebówki od 1,5 di 2 lat zimnokrwiste w linii ROLTAN -4.000 zł. ☎(086)219-32-63.

BRYCZKA 8-osobowa, nowa, okolice Gołdapi, 1.500 zł. ☎0691-710-806.

BRYCZKA 9-osobowa, 2.600 zł zamiana na źerbkę. ☎0502-429-697.

BRYCZKA konna, 5.000 zł. ☎0696-855-499.

BRYCZKA. 3.800 zł. ☎(0-85)684-23-95.

KLACZ 3 letnia waga ok. 700 kg, 4.800 zł. ☎(0-86)276-47-04

KLACZ 4 lata Młp. z pochodzeniem, wyźrebienie 04.05 -5 tys. zł. ☎0608-661-247.

KLACZ 5-letnia, szlachetna półkrew, gniada, ujeżdżona, dobry ruch, księga główna, 7.500 zł. ☎0605-221-496.

KLACZ małopolska, 5-łatka, wraz ze źróbką srokatą, możliwość dopłaty unijnej, 9.000 zł. ☎(0-87)567-98-69

KLACZ wielkopolska źrebna, 15-letnia, 4.600 zł. ☎(0-85)731-18-88.

KLACZ wielkopolska, Bonitacja, 78, źrebna, 6-miesieczny ogierek, 6.000 zł. ☎0508-731-150.

KLACZ wielkopolska, obustronne pochodzenie, źrebna +6-miesięczny ogierek srokaty, 7.500 zł. ☎(0-87)563-07-59.

KLACZ, 4.500 zł. ☎0692-746-885.

KLACZKA, 10- miesięczna, obustronne pochodzenie, ponad 500 kg, maść jana kasztanka. 4.000 zł. 0505-820-506.

KONIE arabskie, pod siodło, 3.000-15.000 zł. ☎0506-775-705.

KONIK Polski, ogier, 3.5-letni, dokumenty, 2.800 zł. ☎(0-86)274-53-32 po 17.00.

KONIKI polskie, 2 szt., 2.500 zł/szt. ☎0605-249-811.

KUCE szetlandy, ok. 2.000 zł/szt. ☎0604-267-750.

KUCE walijskie, kasztanka, siwa, 5.000 zł/szt. ☎0694-996-096.

KUCYK, 4-latek, paszport, 1.05 m wysokości, kary, białe nogi, grzywa biało-czarna, 2.000 zł. ☎0505-002-116.

KUCYK, klacz srokata rodowodowa, 2.800 zł. ☎0696-732-676.

KUCYKI szetlanckie, 2-letnie, 2 szt, ogierki, 1.800 zł/szt. ☎0503-137-400.

LEKKI wóz konny, 300 zł. ☎(0-86)271-70-98.

LIKWIDACJA stajni konnej. ☎0505-046-207.

OGIER konik polski, klacz konik x huc. ☎(0-86)476-47-06.

PRZYCZEPA do przewozu koni (1991) bokemanka, z wyjściem do przodu, 7.500 zł. ☎0604-531-660

PRZYCZEPA do przewozu koni, zarejestrowana (1995) 4.200 zł. ☎0505-002-116.

PRZYCZEPA do przewozu pary koni, prod niemieckiej, nowy dach, roleta, alufelgi, 4.900 zł. ☎0606-161-269

PRZYCZEPKA do wozenia koni, stan idealny, 8.500 zł. ☎(0-86)270-91-07.

SANIE cugowe, 400 zł. ☎(0-85)711-36-70.

SANIE konne, 280 zł. ☎(0-85)718-52-00.

SANIE konne, nowe. 1.500 zł. ☎(0-85)712-48-50.

SANIE konne, okucie żelazne, drewno stan bdb, 1.500 zł. ☎(0-86)273-20-82.

SANIE konne, ozdobne, 600 zł. ☎0888-332-336.

SANIE konne, wyjazdowe, 900 zł. ☎0507-624-066.

SANIE ozdobne jedno- i dwukonne, 300-1.500 zł. ☎(0-87)516-32-95.

SANIE stan bdb, 1.200 zł. ☎(0-87)568-83-20.

SANKI gięte wyjazdowe, stan bdb, 1.000 zl. ☎(0-86)271-17-58, 0509-393-041

SANKI gięte, kute kowalsko, nalewane widoczki. 600 zł/zamiana na konika. ☎(0-86)271-17-58, 0509-393-041.

SANKI konne, 600 zł. ☎(0-85)711-36-70.

SIODŁA używane, 400-1.000 zł. ☎0501-305-542.

WÓZ konny, nowy, 600 zł. ☎(0-86)476-16-29.

ZAKUPIĘ klacz źrebną konika polskiego lub małego, do 2.000 zł. ☎(0-86)271-17-58, 0509-393-041.

ZAKUPIĘ konia lub źrebaka rasy fryzyjskiej. ☎0692-427-628.

ŹREBAK, 9-mies., hucu, gniado-srokaty, bardzo łagodny, 1.200 zł. ☎0600-231-042, suwalskie.

ŹREBKI Sokólskie, 3 szt., 3.000 zł/szt. ☎(0-85)711-86-28, 0503-015-428.

ROŚLINY

ALOES, 7-letni, duży, krzaczasty, 300 zł. ☎(0-87)568-71-08.

CYTRYNA, drzewko, owocujące, 1.5 m wysokie, 300 zł. ☎(0-86)274-53-32 po 17.00.

FIGOWIEC, 1.80 m, piękny, 300 zł. ☎(0-85)675-59-99.

KWIAT kompozycja b. ładny, 7 gatunków, +figowiec gratis, 100 zł. ☎(0-85)675-59-99.

MANDARYNKA, krzew, owocująca, 1.20 m, 450 zł. ☎(0-86)274-53-32 po 17.00.

PALMA 2.5 m, 50-letnia, 600 zł. ☎(0-85)718-47-42, 0509-037-340.

PALMA Fenix, 50-letnia, 2.5 m wysokości, 1.200 zł. ☎(0-86)274-53-32 po 47.00.

PALMA, 20 letnia, 1.000 zł. ☎0500-783-531.

YUKA kwiat 2m, 200 zł. ☎0508-610-133

ZAKUPIE rośliny akwaryjne. ☎0691-131-047.

FOTO

APARAT cyfrowy Fuji, kompletne wyposażenie, roczny, Olecko, 600 zł. ☎(0-87)523-45-67, 0600-237-328.

APARAT cyfrowy Tracer 1300F z kamerą internetową, 1,3Mpiksela, samowyzwalacz, USB, wyświetlacz numeryczny, 280 zł. ☎0606-258-015.

APARAT cyfrowy, bez wyświetlacza, 200 zł, koło Suwałk. ☎0661-711-119.

APARAT cyfrowy, Olimpik, 4.1mln pikseli, nowy, dokumenty, torba, kabel do PC, TV. 650 zł. ☎0503-756-097.

APARAT fotograficzny Altix z lat 50-tych, 100 zł zamiana na automatyczny, okolice Łomży. ☎0698-817-421.

APARAT fotograficzny Canon EOS 300, lustrzanka, prawie nowy, 2 torby, statyw, 930 zł. ☎(0-85)663-49-06

APARAT fotograficzny Canon EOS 50E, stan idealny, pilnie, ok. 3.000 zł. ☎(0-87)644-35-55.

APARAT fotograficzny Kijew-19 +obiektywy 20/3,5, 50/2, konwerter 2-krotny, filtry, 500 zł. ☎0603-699-832, (0-85)652-48-34.

APARAT fotograficzny Minolta, amerykański automat, 100 zł. ☎(0-85)675-06-77.

APARAT fotograficzny Nikon S 401X+ obiektyw. 700 zł. ☎(0-85)741-03-49.

APARAT fotograficzny Zenith +obiektywy, Ełk, 150 zł. ☎(0-87)620-03-50.

APARAT lustrzanka AF Nikon F401x, +obiektyw Nikon 35-70, +lampa, 1.000 zł. ☎(0-85)741-03-49.

APARAT lustrzanka Cannon EOS-3000, stan bdb, 500 zł. ☎0888-218-518.

APARAT Zenith 122 +nowy futerał, fotoobiektyw Jumpiter M-21, 200 mm, futerał, 290-320 zł. ☎(0-85)718-51-34, 0601-565-068.

APARATY fotograficzne automatyczne, Polaroid, Cannon, mało używane, 150-200 zł. ☎(0-87)620-03-50.

CANNON EOS-5 +obiektyw Sigma 28-105, 2.0-4.0 +futerał, stan jak nowy, 1.400 zł. ☎0501-766-133, (0-86)278-61-07.

HP photosmart, 3,2MP, gwarancja 6 miesięcy, karta pamieci 256MB, 4 akumulatorki, ładowarka, 850 zł. ☎0505-792-884.

KUPIĘ aparat cyfrowy, do 350 zł. ☎0888-219-551.

OBIEKTYW Canon, nowy. 120 zł. ☎0692-617-772.

OLYMPUS C-310, 3 mln piks, 3xzoom optyczny, nowy, gwarancja, 666 zł. ☎0604-431-628.

START 66, Miranda, 2 lampy błyskowe, halogen, 500 zł. ☎0692-617-772.

ANTYKI

100- letni Mszał, oprawa czerwona skóra, złocone litery, Suwałki, 320 zł. ☎0604-055-218.

3 starodawne radia, 2 chomąta, kufer, beczki dębowe, 40-100 zł. ☎(0-85)715-45-70

AKORDEON polski (1936), Hagstrom, 120 basów, stan bdb, 1.400 zł. ☎0692-617-772.

BECZKA dębowa, łóżko metalowe, 100-200 zł. ☎(0-85)715-29-32.

BRONA drewniana, beczka dębowa, kufer, kopańki, obrazy, drobiazgi, kamienie od żaren, 50-130 zł. ☎0509-806-448, (0-85)715-45-70.

DĘBOWA komoda kuchenna z szybą, antyk, bardzo ładna, 1.500 zł. ☎(087)565-12-47.

DREWNIANE koło od wozu, stan bdb, 150 zł do uzg. ☎0697-529-644, Bielsk Podlaski.

FORTEPIAN, prod. Austria, 104 lata, 5.000 zł. ☎(0-85)716-44-12.

KANISTER niemiecki 20 l, z 1941 roku, z napisem „Wermacht", 120 zł. ☎0606-381-590.

KIERAT wraz z sieczkarnią, 500 zł. ☎0601-513-748.

KOŁOWROTKI, 2 szt, do małych poprawek, 150 zł. ☎0698-195-597, po 16.00.

KOMLET kół drewnianych do wozu XIX w., 500 zł. ☎(0-85)717-60-60.

KOMODA orzechowa, faliste szuflady. 580 zł. ☎(0-85)715-53-30.

KREDENS pokojowy, 450 zł. ☎0602-335-122.

KREDENS z rzeźbą i drobne meble, 900 zł. ☎(0-85)743-48-78, 0504-493-939.

KREDENS, rzeźbiony, Henry Deux, ponad 200- letni, oryginalny. 3.500 zł. ☎(0-85)743-78-55.

KREDENS, zegar stojący, maszyna do szycia Singer, 500-5.000 zł. ☎0504-148-921, (0-85)743-93-37 do 15:00, (0-85)654-41-87 od 17:00.

KUFER 100-letni, drewniany z metalowymi okuciami, wypukłe zamknięcie, radio 60-letnie, 80 zł/szt. ☎(0-85)661-02-36, 0698-570-244.

KUFER, stary drewniany, stan bdb, 400 zł. ☎(0-85)722-75-89.

ŁÓŻE orzechowe, przedwojenne, żyłkowane mahoniem, gięte szczytki, 215x210x140 cm, 1.550 zł. ☎(0-85)715-53-30.

MASZYNA do szycia Gritzner Durlach, 1.500 zł. ☎(0-85)651-01-03, 0507-854-812.

MASZYNA do szycia Singer, szewska, sprawna. 600 zł/zamiana na spawarkę, telefon komórkowy. ☎(0-85)716-86-43.

MASZYNA do szycia, (1904), 200 zł. ☎(0-85)715-45-70.

MASZYNA do szycia, Husqwarna, stara, 90 zł. ☎(0-850741-52-00, 0509-517-923.

MASZYNA Łucznik, wszechstronna, stara, 600 zł. ☎(0-85)652-47-08.

MASZYNA Singer, nóżki Singer, stara, 500 zł. ☎(0-85)722-75-89.

MEBLE Ludwik XVI, komplet z XIX wieku, 98.000 zł. ☎0606-523-650.

MEDAL srebrny z Papieżem, 250 zł. ☎(0-85)744-14-38.

MONETA srebrna z Papieżem o nominale 1.000 zł, (1983), 800 zł. ☎(0-85)730-49-42.

MONETA srebrna z wizerunkiem Papieża (1982) 600 zł. ☎(0-85)715-57-63, 0504-675-975.

MONETA z wizerunkiem papieża, 800 zł. (0-86)270-33-50.

PIANINO (1876) antyk, 2.500 zł. ☎(0-86)271-17-58, 0509-393-041

PORCELANA z wykopalisk, Rosenhall Bawaria, filiżanki, zestaw talerzy, 8.000 zł. ☎0503-044-358.

SAMOWAR z czajniczkiem, 150 zł. ☎(0-85)742-15-35, 0507-601-913.

SHL (1966) 600 zł. ☎0600-063-061.

SREBRNA moneta z papieżem, nominał 1.000 zł (1983) 1.100 zł. ☎(0-86)275-59-42.

STARA maszyna do szycia Anker. 500 zł. ☎0502-404-719.

STARA szafa dębowa. 1.000 zł. ☎0502-404-719.

SZAFA, stara, komoda, 600 zł. ☎(0-85)715-50-25.

SZAFY z lat 60, 2 szt., okolice Zabłudowa, 200 zł. ☎0503-391-530.

SZAFY zabytkowe, dębowe, 2 szt, 1.000-1.500 zł. ☎(0-85)721-61-19, po 17.00, piętek, sobota.

WYROBY z miedzi, mosiądzu i cyny, 50-200 zł. ☎0608-264-023.

ZABYTKOWE koła duża 2 szt, stan idealny, 150 zł/szt. ☎(0-87)568-57-72

ZABYTKOWE pługi, kopaczka konna, żniwiarka, 100 zł/szt. ☎(0-85)718-68-06.

ZAKUPIĘ monetę NBP Bursztynowy Szlak. ☎0509-918-179

ZAKUPIĘ szkła do lamp naftowych nr 8. ☎0505-324-333.

ZEGAR gabinetowy, niemiecki, 400 zł. ☎(0-85)741-03-49.

ZEGAR podłogowy, stary, 2 szt, 4.000-5.000 zł. ☎0501-726-860

ZEGAR stołowy francuski (1900) 900 zł. ☎(0-85)741-03-49.

ZEGAR wiszący, skrzynkowy, Harmle. 300 zł. ☎(0-85)741-03-49.

ZEGAREK Pallas, złotopatynowy, 1.300 zł. ☎(0-86)476-25-80.

ZEGARKI srebrne, 4 szt, 1.000 zł. ☎0692-617-772.

ZEGARY ścienne, stare, 2 szt, sprawne, 350-450 zł. ☎(0-85)653-82-11.

ZEGARY wiszące, 4 szt., jeden stojacy, jeden kominkowy, 560-1.500 zł. ☎0608-264-023.

ZNACZKI pocztowe, stare, cały świat, pojedyńczo lub w klaserach, 1-250 zł. ☎(0-85)718-51-34, 0601-565-068.

KSIĄŻKI, CZASOPISMA

ARCHIWALNE numery pism segregatorowych: Życie świata, Encyklopedia zdrowia rodziny, Jan Paweł II, 1 zł/szt. ☎(0-85)732-76-09.

ARCHIWALNE roczniki miesięcznika Cztery Kąty i Kwietnik, 6 zł/rocznik, w podlaskiem dowóz gratis. ☎0693-278-236.

HISTORIA Powszechna 10 t, 450 zł. ☎(0-85)742-72-52.

INSTRUKCJA odbsługi audi 80, 90, coupe, 50 zł. ☎(0-85)718-51-34, 0601-565-068.

INSTRUKCJE napraw samochodów, motocykli, 30-60 zł. ☎(0-85)718-51-34, 0601-565-068.

KAPITAN Kloss, komplet 20 komiksów, 50 zł. ☎0602-376-070.

KSIĄŻKI, dużo, 1-20 zł. ☎(0-85)653-47-20

KSIĄŻKI, instrukcje naprawy, golf, passat, vento, santana, peugeot, mercedes, samara, audi, 30-60 zł. ☎(0-85)718-51-34, 0601-565-068.

KUPIE archiwalne numery pisma PZA Akwarium i Automobilista. ☎0661-022-052.

MŁODY Technik, rocznik (1977-85), 40 szt, stan bdb, Sokółka, sms-y, 40 zł. ☎0663-057-745.

RODZINNA Encyklopedia Zdrowia 3 t., 250 zł. (0-85)742-72-52.

WĘDKARZ polski, Wiadomosci wędkarskie, Wędkarski świat, lata 1990-2002, 2,5 zł/szt. ☎0607-681-025.

WIELKA encyklopedia Polonica, 220 zł. ☎(0-85)744-14-67

ZAKUPIĘ książkę naprawczą do Audi 80 B 4. ☎0609-575-997.

INNE

10 skór z lisa polarnego, wyprawione, 200 zł. ☎(0-87)569-34-06.

INDONEZYJSKIE rzeźby, ptaki, koty, z drzewa, bardzo ładne, rzeźba Żydek, 10-150 zł. ☎(0-85)675-59-99.

KOLEJKA elektryczna H0, 850 zł. ☎(0-85)653-29-35.

KOLEKCJA kaset wędkarskich VHS 5 zł/szt. ☎(0-85)663-49-06

MONETA srebrna z Papieżem, (2003), 200 zł. ☎(0-85)653-36-22.

MONETA z Papieżem o nominale 1.000 zł. Cena: 1.000 zł. ☎(087)566-46-48.

MONETA z Papieżem, nominał 10.000, (1987) 1.100 zł. ☎0507-983-323.

MONETY srebrne o nominale 200 zł. Cena: 200 zł. ☎(087)566-46-48.

MONETY srebrne solidarność, nominał 100000 zł, inne, 1.000 zł. ☎(0-85)749-25-85

MONETY srebrne, niemieckie, 5, 10 markowe, okolicznościowe, 16 szt, 100 zł/szt. ☎0696-698-561.

MYSLIWSKIE, rzeźbione deski: jelenia, kozła, oręż dzika, medalionowe oprawienia trofea, zrzutów, 40-120 zł. ☎0888-827-421.

POROŻE łosia, 2 szt, 6 i 13 kolców, 650 zł/szt. ☎0608-264-023

ROGI jelenia, 16 szt, porostki koziołka, 30 szt, 2.200 zł. ☎0609-499-004.

SREBNE monety, 200 zł, 2 szt. 15 zł/szt. ☎0609-440-490.

STÓŁ kreślarski +stolik, 80 zł. ☎(0-85)746-35-29 po 16:00.

ŚWIATŁO dyskotekowe ColorBlaster, samoróbka, efekt porażający, 7 strumieni światła, 120 zł. ☎0888-032-188.

WISORKI złote, 3 szt., literki EC, 30 zł/szt. ☎(0-85)742-15-35, 0507-601-913.

TURYSTYKA

POLSKA - Włochy. ☎0-694-998-628, ☎0-604-342-794.

SANIE konne atrakcyjny wygląd sprzedam; 550 zł. ☎(086)219-30-62.

AGROTURYSTYKA

2-POKOJOWY dom z wygodami we wsi, pod lasem, ogniska, kuligi, górka saneczkowa, stadnina koni, 100 zł/dom/doba, 25 zł/os/doba. ☎(0-85)721-62-70, (0-85)675-15-90.

DOMEK myśliwski, las, staw, żyjemy bez prądu, bieżącej wody, kominek, świece, kuligi, ogniska, konie, sanki, 100 zł/domek/doba, 25 zł/os/doba. ☎(0-85)721-62-70.

GOSPODARSTWO rolne, wypoczynek i ferie zimowe na podlasiu, konie, ognisko, własna kuchnia regionalna nocleg 25 zł, wyżywienie 25 zł, Olszyny, Kolonia 10. ☎(0-86)219-18-05.

KUCHMY, gm. Michałowo, 8 miejsc, samodzielny domek, pełne wyposażenie, kulig, ognisko, 20 zł/os/doba. ☎0605-514-557.

❑ JEZIORA, RZEKI

15 miejsc noclegowych, nad jeziorem, suwlaszczyzna, własna plaża, pomost, łódki, kajak, możliwość wyżywienia, 15 zł/doboosoba. ☎(0-87)517-33-91.

ATENY koło Augustowa, dom całoroczny, do 8 osób, 30 m od jeziora, prywatna plaża, łódka, kajak, 200-250 zł/doba. ☎(0-87)641-95-04, www.suwalszczyzna.net/ateny.

CZUKTY 1 k/Olecka, pokoje z łazienkami, 30 zł/osobodoba. ☎0607-507-811.

DOMEK letniskowy, 4-osobowy, 30 m do jez. Dowcień, prywatna plaża, pomost, gratis łódka, palenie ognisk, 80 zł/domek/doba. ☎(0-87)516-41-90, 0605-345-777.

MAZURY, 2 domki, nad jeziorem, atrakcyjne miejsce, wszelkie wygody, 120 zł/doba/domek. ☎0606-973-356, www.zielonetarasy.of.pl.

MAZURY, Satre Juchy, 12-15 miejsc, kuchnia wyposażona, łazienki, 2,3-osobowe pokoje, kulig, 25 zł/os/doba. ☎(0-87)619-92-04, 0606-571-975.

SAMODZIELNY dom na Suwalszczyxnie, 8 miejsc, jezioro Szelment. 100 zł/doba. ☎(0-87)567-91-81, www.wypoczynek.Suwalki.pl.

SUWALSZCZYZNA, dom letniskowy nad jeziorem, kuchnia, łazienka, kulig, ognisko, ładna okolica, cisza, 130 zł/doba. ☎(0-87)567-90-38, 0508-362-614.

❑ MORZE

LETNISKOWY, 150 m od morza, Sianożęty, okolice Ustronia Morskiego, wygody, od czerwca, 20 zł/osoba, 4-osobowy. ☎(0-85)715-23-86.

❑ GÓRY

BESKID Sądecki, Piwniczna, pokoje, 12 miejsc, kuchnia, pełne wyposażenie, obiadokolacje, 15 wyciągów, przejście graniczne Słowacja, od 20 zł/os/doba. ☎(0-18)446-44-50, www.piwniczna.agrowakacje.pl.

BIAŁY Dunajec k. Zakopanego, pokoje 2,3,4-osobowe, sala TV +kominek, gospodarze zapewniaja wiele atrakcji, 17-35 zł/osobo/doba. ☎(0-18)207-35-60, 0694-805-598.

BIAŁY Dunajec k. Zakopanego, pokoje 2,3,4 osobowe, 17-35 zł. ☎(0-12)207-35-60, 0694-805-598

HANDEL

KUPIĘ

PIEC do pizzy, stół, używane. ☎(0-86)473-57-36.

STOŁY stalowe do małej gastronomii, używane. ☎0604-876-166.

WYPOSAŻENIE do sklepu odzieżowego, regały, wieszaki, wagę elektroniczną, najlepiej ok Suwałk. ☎0695-759-650.

SPRZEDAM

2 komorowy piec do pizzy na podstawie, 3.540 zł. ☎(0-85)664-33-80

4-PALNIKOWA, kuchnia gazowa, Kromet, 900x900x900 (2000) 3.040 zł. ☎(0-85)664-33-80.

AUTOMAT do lodów, 1.000 zł. ☎0506-222-210

BEMAR, 4 stoły, krzesła, lodówkę, zlew, szafki, wagę. 10- 1.700 zł. Suwałki, ☎887-198-003.

BONETA mroźnicza Linde, do agregatu zewnętrznego 260x150 cm, 4.270 zł. ☎(0-85)662-67-67.

BOX kasowy z taśmociągiem, 2.320 zł. ☎(0-85)662-72-70

DUŻA, przyczepa gastronomiczna, 6.000 zł ☎0502-623-196.

ELEKTRYCZNE rożno na 6 kurczaków (2000) 1.830 zł. ☎(0-85)664-33-80

FRYTOWNICA, 8 l, 600 zł. ☎(0-85)718-92-89.

KEBAB-GRILL, 1.500 zł. ☎0506-561-801.

KRAJALNICA żywności, automatyczna, 1.950 zł. ☎(0-85)662-72-70

KRATA żelazna witrynowa 4x2,5 m, 150 zł. ☎0696-058-777.

LADA chłodnicza do agregatu zewnętrznego, 1.647 zł/mb. ☎0501-035-443.

LADA chłodnicza Juka (1997) 1,20 m; 900 zł. ☎(0-29)767-14-14.

LADA chłodnicza Juka, L2500 (1998), 2.959 zł. ☎(0-85)662-72-70

LADA chłodnicza, 1.500 zł. ☎0504-363-728.

LADA sklepowa, chłodziarko-zamrażarka, mało używana, długość 2 m, stan bdb, 2.400 zł. ☎(0-87)565-00-24.

LADY sklepowe, regały, witryny chłodnicze, 100-500 zł. ☎(0-86)277-47-86 po 17.00

ŁAWKI do baru, 30 szt, 70 zł/szt. ☎0509-173-513.

MASZYNA do bitej śmietany Swift, 200 zł. ☎0506-222-210.

PILNIE sprzedam towar art. upominkowych po atrakcyjnej cenie, po likwidacji firmy, od 1 zł. ☎0694-165-592.

REGAŁ chłodniczy do agregatu zewnętrznego, 1.769 zł/mb. ☎0501-035-443.

REGAŁ sklepowy, 5-półkowy, 280 zł/mb. ☎0501-035-443.

REGAŁY sklepowe, 10 szt, 2,20 x1,20, 200 zł/szt. ☎0501-067-317.

REGAŁY sklepowe, 6 szt szklane, 6 szt drewniane, 30-150 zł. ☎0602-315-944.

RÓŻEN na 10 kurczaków, 1.000 zł. ☎0605-619-249.

SZAFA chłodnicza 180 szer, stan bdb, 1.200 zł. ☎0509-154-143

SZAFA chłodnicza Bochnia S-501/3, 1.000 zł do uzg. ☎0602-457-725 po 12:00.

WAGA elektroniczna do 15 kg, 800 zł. ☎0501-067-317.

WAGA elektroniczna do 15 kg, stan bdb, 700 zł. ☎(0-85)732-90-04.

WAGA sklepowa, uchylna, stan idealny. 300 zł. ☎(0-85)711-46-91.

WITRYNY chłodnicze, 3 szt., 600-3.000 zł. ☎0508-085-584.

WÓZEK sklepowy, 65 l, 147 zł. ☎(0-85)662-67-67.

WYPOSAŻENIE baru, 60-3.000 zł. ☎0694-768-417.

ZAMRAŻARKA, (2002), 210x80x85 cm, 2.184 zł. ☎(0-85)662-67-67.

MASZYNY I URZĄDZENIA

KUPIĘ

BELOWNICA do makulatury. ☎0602-759-523.

BETONIARKĘ 150 l. ☎0660-116-792.

DET 75. ☎(0-85)740-22-23.

ELEKTRYCZNĄ kosiarkę do trawy. ☎(0-85)661-76-25.

FREZARKA dolno wrzecionowa, może być do remontu. ☎(0-86)476-15-46.

GRUBOŚCIÓWKĘ 1-fazową. ☎0607-379-723, Białystok.

GWINTOWNICE elektryczna reczną,

MASZYNY i urządzenia rolnicze- import. ☎(087)644-93-42, ☎(087)523-46-19.
MASZYNY masarskie, kuter i mieszarka, po 1.500 zł/szt. ☎0661-458-401.
MASZYNY stolarskie: grubościówka, wielopiła, heblarka, 2 frezarki, 8.000 zł. ☎(0-85)738-04-38.
MASZYNY szwalnicze przemysłowe, 4 szt, 1 szt praworamienna, 150-1.000 zł. ☎(0-85)715-34-03
MIECH kowalski, stan bdb, 10.000 zł. ☎0609-384-626.
MŁOT kujący Makita HM-1200K, 940W, walizka i 2 groty, 1.000 zł. ☎0602-283-462.
MŁYNEK bijakowy 11KW, 2.000 zł. ☎(087)568-34-45.
MŁYNEK bijakowy, fabryczny (1996) silnik 7 kW, 2.000 zł do uzg. ☎(0-85)719-60-08.
MŁYNEK bijakowy, stan bdb. -1800 zł. ☎(086)217-90-21.
MOTOPOMPA strażacka na ramie 800, 500 zł. ☎0693-661-520
MOTOR spalinowy ES, chłodzony wodą, sprawny, 800 zł. ☎0660-188-518
MOTOREDUKTOR 22 obroty, 2 kw, 550 zł. ☎0609-534-350.
MOTOREDUKTOR niemiecki, silnik 1.1 kW, 350 zł. ☎(0-87)565-16-87 po 18:00.
MOTOREDUKTOR, mały, 20 obr/min, 130 zł. ☎0697-723-479.
MOTOREDUKTORY niemieckie, 2 szt, 350-320 zł. ☎(0-87)565-16-87 po 18.00
MYJKA ciśnieniowa karcher na gorącą wodę, kpl, 2.600 zł. ☎(0-85)654-35-09
MYJKA ciśnieniowa Kraszer. 1.000 zł. ☎0504-683-516.
MYJKA gorąco wodna, 3.500 zł. ☎(0-85)743-41-11
MYJKA gorącowodna, 3.800 zł. ☎(0-85)742-24-66.
MYJKA Karcher, gorąca woda, stan bdb, 1.800 zł. ☎0608-857-810
MYJKA wysokociśnieniowa Karcher, na gorącą wodę, serwisowana, 2.500 zł. ☎(0-85)715-29-66 po 17:00.
MYJNIA samochodowa, max. temp. 170 C, 40 at, produkcji niemieckiej, 1.500 zł. ☎(0-87)421-81-65.
NAGRZEWNICA gazowa, holenderska ABBI-SUN, 1.700 zł. ☎(0-87)428-04-19, 0692-187-597.
NAGRZEWNICA powietrza, na olej opałowy+ wymiennik ciepła. 3.500 zł. ☎0600-257-220.
NAJAZD pomocy drogowej 5 m, 2.100 zł. ☎0609-073-035, (0-85)676-24-48.
NORZYCE NUA 25, 5.000 zł. ☎0505-873-504
NOWA wiertarko-wkrętarka BlackDecker, bez ładowraki, 150 zł. ☎(0-85)732-66-47.
NOWE myjki spalinowe, 5, 6 KM, 2 szt. 2.500- 3.000 zł. ☎(0-86)274-30-94.
NOŻYCE do drutu, 350 zł. ☎(0-85)718-15-02
NÓŻ krawiecki, 500 zł. ☎(0-85)743-10-16.
OGRZEWACZ gazowy z dużą butlą, 250 zł. ☎(0-85)742-28-01.
OGRZEWANIE na ropę do samochodu lub warsztatu. 350 zł. ☎0697-723-479.
OKAZYJNIE, formy do produkcji okien dachowych, pilnie, 3.900 zł. ☎(0-87)643-27-53
OKLEINIARKA Jaroma do okleinowania krawędzi płyty meblowej, (1990). 5.000 zł. ☎(0-87)641-95-53.
OKLEINIARKA wąskich płaszczyzn, Jarocin, Dżoja. 5.000 zł. ☎0602-747-468.
OKLEJARKA wąskich płaszczyzn jaroma, 10.000 zł. ☎0695-041-448
OLEJ hydrauliczny, 200 l. 3.5 zł/l. ☎0606-457-183.
OPRYSKIWACZ 400l, lejek do nawozów, ok Bielsk Podlaski, Siemiatycze. ☎0502-155-059.
OPRYSKIWACZ używany w stanie db. ☎(0-86)219-53-20
OPRYSKIWACZ 3 stronny wywrot, 4 lub 4.5t, na niskich kołach. ☎(0-86)270-33-00 po 19.00
OPRYSKIWACZ 4.5t, do 2.000 zł. ☎0505-924-697
OPRYSKIWACZ D55, w oryginale. ☎0507-960-008.
OPRYSKIWACZ jugosłowianka II w stanie bdb. ☎(0-86)219-32-39
OPRYSKIWACZ wywrotka D55, D47A, na dużych kołach. ☎(0-86)476-07-61
OPRYSKIWACZ 1- tłokowa, stan bdb. ☎(0-86)270-14-19.
OPRYSKIWACZ 2-osiowa wywrotkę, 4-6 t. ☎(0-87)568-31-81.
OPRYSKIWACZ ciągniową, 4- 4.5 t, na niskicj kołach, niedrogo. ☎(0-85)731-38-70.
OPRYSKIWACZ D 46, wywrotkę, zdecydowanie. ☎(0-85)741-94-81.
OPRYSKIWACZ rolniczą, niskie koła, może byc sama rama, do 2.000 zł. ☎(0-85)721-92-93.
OPRYSKIWACZ samozbierajaca Jugosłowianka .1, stan bdb, do 4.000 zł. ☎(0-86)476-11-98.
OPRYSKIWACZ samozbierającą jugosłowiankę II, stan bdb. ☎(0-85)476-12-14.
OPRYSKIWACZ wywrotkę 3,5 t. ☎(0-85)719-64-03, (0-85)746-52-84.
OPRYSKIWACZ wywrotkę na niskich kołach do 10.000 zł. ☎(0-86)273-21-02.
OPRYSKIWACZKA do przewozu koni, niemiecka, oryginalna, na jedno zwierzę. ☎(0-86)271-76-03.
OPRYSKIWANIE sadów, 1.000 zł. ☎0606-286-495

CHANIEWSKI
CZĘŚCI DO CIĄGNIKÓW I MASZYN ROLNICZYCH
URSUS
MTZ
Zetor
T-25
PROMOCJA!
OPONY - AKUMULATORY
PASY - ŁOŻYSKA - OLEJE
Białystok
tel./fax (085) 662 77 57, 62 93 94, kom. 0 604 16 99 38
Czynne: Pn.-Pt. 7"-17" Sobota: 7"-14"
20105gwbh

ZIEMIĘ, gm. Korycin. ☎0501-680-757.
ZIEMNIAKI jadalne. ☎(0-85)732-25-35, 0602-254-563
ZIEMNIAKI jadalne. ☎0609-524-396.
ZIEMNIAKI jadlane. ☎0608-586-117.
ŻREBKA pół roku, srokata, zimnokrwista. ☎(0-85)739-18-24
ŻYTO konsumpcyjne, w rozliczeniu otręby pszenne workowane. ☎0037-061-572-008.
ŻYTO konsumpcyjne. ☎003-701-572-008.
ŻYTO konsumpcyjne. ☎0660-464-946.

MASZYNY I URZĄDZENIA

2-kółka ciągnikowa, stan bdb. 2.300 zł. ☎(0-86)476-89-44.
2-KÓŁKA do przewozu zwierząt, 1.000 zł. ☎(0-85)719-96-30.
ADAPTER do Forszmita, wałki poziome. 1.000 zł. ☎(0-87)516-15-59.
AGREGAT pościerniskowy Gruber, składany, 4m, 3.000 zł. ☎(0-85)737-63-00.
AGREGAT prądotwórczy, 5 kW, nie używany, 2.500 zł. ☎(0-86)274-33-01.
AGREGAT uprawowo- siewny Konskilde KHA 400+ siewnik Akord DL, pneumatyczny. 22.500 zł. ☎0693-579-401.
AGREGAT uprawowo siewny, 3 m, aktywny, 9.000 zł. ☎0694-633-584.
AGREGAT uprawowy 3.5m bierny, z siewnikiem Fiona, stan idealny, 11.900 zł. ☎0602-834-002
AGREGAT uprawowy 3.60 m. 2.500 zł/zamiana na większy. ☎(0-85)656-84-44.
AGREGAT uprawowy Klaine, szer. 2,80 m (1994) 2.500 zł. ☎(0-86)275-11-58.
AGREGAT uprawowy Kleina, szer. 2,80 m, 2.500 zł. ☎(0-86)274-50-76.
AGREGAT uprawowy, 2.800 zł. ☎(0-85)749-11-29.
AGREGAT uprawowy, szer. 2.5 m. 2.300 zł/zamiana na większy. ☎(0-86)476-33-78.
AUTOKARMIKI Verba, dla trzody, 6 szt., 200-400 zł. ☎(0-86)476-11-44
AUTOKARMNIKI dla trzody, 3- komorowe, Gralla, stan bdb, 3 szt. 400 zł/szt. ☎(0-85)650-12-13.
BANIAK na mleko 900 l -stan bardzo dobry. ☎(086)474-01-35.
BECZKA 600 l, nowa. 400 zł. ☎(0-85)717-11-03.
BECZKA aluminiowa, 2.500 l, 1.000 zł. ☎(0-86)271-87-59.
BECZKA asenizacyjna 6000l, tandem (1992) 8.000 zł. ☎(0-85)722-84-14
BECZKA do serwatki, 1.200 l, 400 zł. ☎(0-87)641-30-36 po 19.
BECZKA ocynkowana, 2.000 l, na płozach, 500 zł. ☎(0-85)716-26-22.
BECZKA, 2.000 l, na saniach żelaznych, 1.000 zł. ☎(0-85)716-26-22.
BECZKĘ ocynkowaną do wody 1000 l z poidłem -650 zł. ☎(086)219-30-01.
BECZKI aluminiowe, 1.200 l, 2 szt., na podwoziu 1-osiowym, 1.500 zł. ☎(0-85)716-52-00.
BECZKI do szamba, 5.000- 7.000 l, 3 szt. 9.500- 15.500 zł. ☎(0-86)218-41-17.
BECZKI plastikowe, 200 l, 70 szt, Tykocin, 25 zł/szt. ☎0661-105-465.
BECZKOWOZY, 2szt., tandem, skręt na oś, 6.000l, 1- oś- 6.000 zł. 10.000- 13.000 zł. ☎(0-86)274-50-48.
BECZKOWÓZ 3.500 l, polski. 6.000 zł. ☎0506-120-408.
BECZKOWÓZ 4.000 l, Kościan, 7.500 zł. ☎(0-86)275-27-20.
BECZKOWÓZ 4.000 l, ocynkowany, Krone, stan bdb. 7.500 zł. ☎(0-85)717-72-20.
BECZKOWÓZ 4.000 l, stan db, 8.000 zł. ☎(0-86)270-62-07.
BECZKOWÓZ 5.000 l, 7.500 zł. ☎0506-110-857.
BECZKOWÓZ 5000 l, ocynkowany, stan bdb, 9.400 zł. ☎(0-86)476-08-89.
BECZKOWÓZ 6.000 l, ocynkowany, hydraulika. 10.600 zł. ☎0698-676-518.
BECZKOWÓZ 6.000 l, ocynkowany, stan bdb, 11.000 zł. ☎(0-85)744-90-57, 0500-269-725.
BECZKOWÓZ 6.000 l, tandem, 11.500 zł. ☎(0-86)217-45-43, 0693-290-870.
BECZKOWÓZ 6000l na tandemie, 13.000 zł. ☎(0-86)275-07-09
BECZKOWÓZ 8.000 l, skrętna oś, stan bdb, 17.000 zł. ☎0660-679-094.
BECZKOWÓZ 8000l, 6.000 zł. ☎0889-774-744, (0-86)219-32-49
BECZKOWÓZ Forshmit 10.000 l, 15.000 zł. ☎0888-534-981.
BECZKOWÓZ HTS 10.000 l, plastik, 14.000 zł. ☎(0-86)277-47-76.
BECZKOWÓZ ocynkowany 6000l, stan bdb, 9.900 zł. ☎(0-87)516-36-58
BECZKOWÓZ ocynkowany, poj. 7.000 l, na tandemie, tylna oś skrętna. 19.500 zł. ☎(0-87)516-36-58.
BECZKOWÓZ polski, tandem, (2001). 16.500 zł. ☎(0-86)473-82-02, 0506-292-175.
BECZKOWÓZ, 2,5-3.000 l, ocynkowany, 5.200-6.500 zł. ☎(0-86)270-91-07.
BECZKOWÓZ, 3.500 l, polski. 6.000 zł. ☎(0-86)476-32-54.
BECZKOWÓZ, 4.500 l, 7.000 zł. ☎(0-85)738-43-43.
BECZKOWÓZ, 5.800 l, 8.500 zł. ☎(0-86)217-45-43.
BECZKOWÓZ, 9.000 l, 7.000 zł. ☎0608-648-265.
BELE sianokiszonki, l, II pokos, 80 szt. 60- 90 zł/szt. ☎(0-86)273-13-59.
BELE sianokiszonki, z sianej trawy, 50 szt. 100 zł/szt. ☎(0-86)472-07-66.
BIAŁORUŚ Junz - docisk sprzęgła, rozrusznik, pompa wodna, siłownik, tylne zwieszenie. 10- 500 zł. ☎(0-86)275-23-72.
BIAŁORUŚKA- części- nowy wał korbowy, panewki, tuleje, tłoki. 2.500 zł. ☎(0-23)676-20-26.
BIZON rekord Z058, (1997), 1.230 Mh, z sieczkarnia, 106.000 zł. ☎0887-416-630.
BIZON Sampo (1999) stan idealny, 68.000 zł. ☎(0-86)476-14-18
BIZON super (1979), nowe opony, cały spud, stan db, 16.000 zł. ☎(0-86)277-67-48.
BIZON Z 056, (1981), garażowany, silnik po kapitalnym remoncie, nowe ogumienie. 27.000 zł. ☎(0-85)873-12-84.
BIZON Z056 (1981) garażowany, silnik po kapitalnym z ławy, nowe ogumienie, 27.000 zł. ☎0507-230-627.
BIZON Z056, (1979), stan bdb, silnik po kapitalnym remoncie, nowe opony, 20.000 zł. ☎(0-87)629-87-24, wieczorem.
BIZON Z083, (1988), bez szarpacza, 26.000 zł. ☎0608-232-844.
BRONA talerzowa 3 m, polska, 1.650 zł. ☎ 0605-349-614.
BRONY 3, 250 zł. ☎(0-85)716-52-87.
BRONY 5, stan db, 900 zł. ☎0694-977-935.
BRUKWIARKA, 600 zł. ☎(0-86)273-69-45
C 330, (1978), Bielsk Podl. 9.500 zł. ☎(0-85)730-75-13.
C 330, kabina. 14.000 zł. ☎0888-947-440.
C 330, stan idealny. 15.500 zł. ☎(0-86)279-18-67.
C 330. 10.500 zł. ☎(0-86)277-53-22.
C 360, (1987). 17.500 zł. ☎(0-87)644-90-42, wieczorem
C 360, stan db. 11.000 zł. ☎(0-86)477-12-90.
C 360, stan db. 12.500 zł. ☎(-85)737-77-33.
C-328, silnik przód 330, stan bdb, zarejestrowany, 6.500 zł lub zamienię na większy. ☎(0-85)712-42-32.
C-330 (1980) stan idealny, 12.500 zł. ☎(0-86)476-37-77.
C-330 (1984) stan bdb, 14.000 zł lub zamienię na c-360 3P. ☎0692-496-941.
C-330 (1984) stan bdb, kabina, 11.800 zł. ☎(0-85)657-14-65.
C-330 (1985), stan dobry, ok. Suwałk, 12.500 zł. ☎(0-87)520-67-54.
C-330 (1986) stan bdb, 12.000 zł. ☎(0-86)476-56-11, 0507-364-308.
C-330 (1989), 9.000 zł. ☎0608-116-620.
C-330 (1991), 14.500 zł. ☎0604-422-897
C-330 2.600mg, 13.000 zł. ☎(0-86)270-34-33.
C-330 M (1990) stan bdb, 18.500 zł. ☎(0-85)716-11-57
C330 M, (1988), stan bardzo dobry, 16.000 zł. ☎(0-86)275-04-73.
C-330 z turem, 11.500 zł. ☎(0-85)657-13-62, 0604-176-959.
C-330, (1983), kabina, I właściciel, papiery, po remoncie silnika, 12.000 zł. ☎(0-85)717-71-86.
C-330, (1985), 13.000 zł, zamiana na C-360. ☎(0-87)423-94-57.
C-330, (1990), 13.500 zł. ☎(0-86)271-90-31.
C-330, 1.200 zł. ☎0692-161-456.
C330, kabina, 11.000 zł. ☎0604-215-841.
C-330, stan bdb, nowe ogumienie, 9.000 zł. ☎(0-87)516-15-13.
C-330M (1987) stan bdb, kabina, 14.000 zł. ☎(0-86)212-61-01.
C-330M (1989) duża kabina, słabe akumulatory pompa wodna, 11.500 zł. ☎(0-85)655-00-86 po 19.00
C-330M (1989) po remoncie, zamiana na C-360, zetor, 15.000 zł. ☎(0-85)722-49-28 po 19.00, 0602-338-267
C-330M (1990) 15.700 zł. ☎(0-86)272-45-83.
C-330M (1992) 1500mtg, I właściciel, 20.000 zł. ☎(0-25)642-12-06
C-330M, (1988), stan bdb, kabina, Dziecinne, k. Bielska Podlaskiego, 15.000 zł. ☎0691-074-743.
C-355 (1974) po remoncie, 9.000 zł. ☎(0-85)716-76-13.
C-355 (1974), stan bardzo dobry -9.500,- ☎0602-717-649.
C-355, kabina, stan bdb, 8.000 zł. ☎(0-85)716-55-78, 0501-722-102.
C-355, stan bdb, 10.000 zł. ☎(0-86)477-12-18.
C-360 (1978) sprawny, 8.000 zł. ☎(0-86)476-30-90
C-360 (1979) bez kabiny, 8.500 zł, Sielc, gm. Boćki. ☎(0-85)746-52-76.
C-360 (1979) I właściciel, stan db, 10.500 zł. ☎(0-86)277-51-45.
C-360 (1982) stan db, 12.800 zł. ☎(0-85)737-62-23, Brańsk.
C-360 (1983) silnik po naprawie głównej na gwarancji, stan db, 15.000 zł. ☎(0-85)749-42-18, 0509-943-238.
C-360 (1984), stan idealny, I właściciel, nowe opony, 15.000 zł. ☎(0-86)478-24-75
C-360 (1985) 12.500 zł. ☎0660-744-438.
C-360 (1985) po kapitalnym remoncie, wersja eksportowa, 19.000 zł. ☎(0-85)711-23-55.
C-360 (1986) po kapitalnym remoncie, kabina, 14.500 zł. ☎(0-29)761-02-44.
C-360 (1987) 12.000 zł. ☎(0-85)716-92-23.
C-360 3p (1987) 11.000 zł. ☎(0-86)279-15-13.
C-360 3P (1987) stan bdb, 13.500 zł. ☎(0-86)270-94-91.
C-360 3P (1991) kabina sokólska, czerwony, stan bdb, I właściciel, oryginał, 16.000 zł. ☎0693-286-165
C-360 3P (1991), zamiana na koparkę w stanie db, 18.000 zł. ☎(0-87)641-31-19
C-360 3P, (1989), z kabiną, 14.700 zł. ☎(0-86)273-21-02.
C-360 3P, 19.000 zł. ☎(0-87)641-31-19.
C-360 9.500 zł. ☎(0-86)278-86-06
C-360 po kapitalnym remoncie (1970) stan bdb, 14.000 zł. ☎(0-86)219-53-08.
C-360 stan idealny, 15.000 zł. ☎0604-853-919
C-360, (1985), 12.000 zł. ☎0602-827-645.
C-360, 13.500 zł. ☎(0-87)427-45-33.
C-360, 9.000 zł. ☎(0-85)737-38-02.
C-360, 9.500 zł. ☎(0-86)473-86-85, 0506-086-685.
C-360, bez prawa rejestracji, 8.000 zł. ☎0603-510-002.
C-360, nowe opony, 10.900 zł. ☎(0-86)272-54-78.
C-360, stan bdb, kabina czeska, opony, nowe blachy, 12.000 zł. ☎(0-87)425-91-33.
C-360, stan db (1980) 12.000 zł. ☎(0-85)737-54-94.
C-360, stan db, 12.000 zł. ☎(0-85)712-56-14.
C-360, stan idealny (1980) 12.500 zł. ☎(0-86)476-37-77.
C-360, stan idealny po kapitalnym, 11.000 zł. ☎0609-469-338, (0-85)721-16-88.
C-360, tur, (1987) stan db, 15.500 zł. ☎0600-630-044.
C-360: silnik z uszkodzonym blokiem, 2.000 zł. ☎0506-971-731
C-360: układ kierowniczy, 500 zł. ☎0506-971-731
C-360: zbiornik na powietrze, przewody, kompletny, 100 zł. ☎(0-87)568-51-84.
C-363P (1989) 16.500 zł. ☎(0-86)278-57-90.
C-385 15.000 zł. ☎(0-86)278-86-06
C-902, (1983), 21.000 zł. ☎(0-87)523-93-84.
CHŁODZIARKA 100 l, do mleka, 250 zł. ☎(0-85)719-98-58.
CHŁODZIARKA 180 l, 800 zł. ☎(0-86)273-20-97.
CHŁODZIARKA 200 l, na wózku, Alfa Laval. 1.500 zł. ☎(0-87)516-16-74, wieczorem.
CHŁODZIARKA 200 l. 1.200 zł. ☎(0-86)273-51-20.
CHŁODZIARKA 4-konwiowa, 100 zł. ☎(0-87)516-45-56, 0888-692-102.
CHŁODZIARKA 60-tka, 500 zł. ☎0692-393-708, okolice Kulesz Kościelnych.
CHŁODZIARKA Alfa Lawal, na wózku, 150 l, stan db, 1.200 zł. ☎(0-86)273-16-09, 0606-342-359.
CHŁODZIARKA do mleka 60, 500 zł. ☎0507-577-577.
CHŁODZIARKA do mleka 80 l, 700 zł. ☎(0-85)657-15-46.
CHŁODZIARKA do mleka 90 l, 350 zł. ☎(0-85)716-53-25.
CHŁODZIARKA do mleka bańkowa, 160 l, 400 zł. ☎(0-85)721-94-19.
CHŁODZIARKA do mleka stan db, 4 konwiowa, konwle, 70-550 zł. ☎0660-729-023
CHŁODZIARKA do mleka, 300 zł. ☎(0-85)721-51-32.
CHŁODZIARKA do mleka, dojarka przewodowa, 3.000 zł. ☎(0-87)568-56-61.
CHŁODZIARKA do mleka, kanwiowa 180, stan bdb, 700 zł. ☎(0-87)568-53-76.
CHŁODZIARKA do mleka, konwiowa, 160 l, I właściciel 500 zł. ☎0509-648-124.
CHŁODZIARKA do mleka, niemiecka, kwadratowa, 450 l, chłodzona freonem. 3.000 zł. ☎0509-828-544.
CHŁODZIARKA konwiowa, 100 l. 350 zł. ☎(0-86)275-56-96.
CHŁODZIARKA SM 40, stam bdb, Wys. Maz. 300 zł. ☎(0-86)275-26-83.
CHWYTAK do bel na podnośnik, (2004) stan bdb, 2.000 zł. ☎0602-346-548.
CHWYTAK do bel na tył do ciągnika, 1.100 zł. ☎(0-85)715-16-58 wieczorem.
CHWYTAK do bel Rozmaryn, 1.600 zł. ☎(0-86)271-73-43.
CHWYTAK do bel Rozmaryn, 2.100 zł. ☎(0-86)476-15-42.
CHWYTAK do bel tylny 1.500 zł. ☎(0-86)476-42-53
CHWYTAK do bel, masztowy, 2.200 zł. ☎(0-86)476-07-88.
CHWYTAK masztowy do bel, 3- sekcyjny. 5.100 zł. ☎(0-85)718-75-59.
CIĄGNIK C 360, oryginał, stan idealny, 2.000 godzin, I właściciel. 18.500 zł. ☎(0-86)476-18-43.
CIĄGNIK c-330M, z kabiną, (1989), 14.500 zł. ☎0600-600-051.
CIĄGNIK c-363P (1988) stan bdb, 14.200 zł. ☎(0-85)716-54-65.
CIĄGNIK fend 105 KM, szybki, 45km/h (1980) 40.000 zł zamina na mniejszy 80 km. ☎(0-85)716-52-00.
CIĄGNIK T 25, stan db. 5.500 zł. ☎(0-86)270-62-07.
CIĄGNIK 4011, stan db, 10.000 zł. ☎(0-85)656-84-45.
CIĄGNIK Białoruś Jumz (1982) zarejestrowany, dużo nowych części, 8.500 zł. ☎(0-23)676-20-26
CIĄGNIK C 330, (1986). 11.800 zł. ☎0507-049-587.
CIĄGNIK C 355+ tur. 12.000 zł. ☎0603-707-266.
CIĄGNIK C 360, stan bdb. 11.000 zł. ☎0504-194-117.
CIĄGNIK C 360. 11.000 zł. ☎(0-86)276-47-26.
CIĄGNIK C 363 P, (1988), silnik po kapitalnym remoncie, 500 MG. 16.000 zł. ☎(0-86)476-06-93.
CIĄGNIK C330 (1985), stan db, ok. Suwałk, 12.500 zł. ☎(0-87)520-67-54.
CIĄGNIK C-330, (1987), stan bdb, 11.500 zł. ☎(0-86)274-52-23.
CIĄGNIK C-330M, 14.000 zł. ☎0509-653-584.
CIĄGNIK C-360 (1984). ☎(086)473-86-74.
CIĄGNIK Czontyr 3130 4x 4 z turem, 25.000 zł. ☎0508-247-492.
CIĄGNIK Deutsh Fahr 110KM, 6 cylindrów, (1980) stan bdb, pilnie, 25.000 zł. ☎(0-86)279-15-11
CIĄGNIK Deutz 80KM, napęd 4x4 (1982) stan bdb, 35.000 zł. ☎(0-86)476-39-52
CIĄGNIK Farm-Mot 250D (1977) 6.000 zł. ☎(0-85)716-88-79.
CIĄGNIK Fendt 309 turbomatic (1988) 49.000 zł. ☎0502-653-976
CIĄGNIK Fendt, 75KM, 4x4 (1981) 30.000 zł. ☎(0-85)738-43-43.
CIĄGNIK Ferguson 225. 25.000 zł. ☎(0-87)568-60-69.
CIĄGNIK forsznit 323A, przedni napęd (1989) stan bardzo idealny, oryginał, 25.000 zł. ☎(0-29)761-59-11
CIĄGNIK Forsznit 4x 4, 13.000 zł. ☎0508-247-492.
CIĄGNIK Forsznit ZT323A (1990) stan bdb, 21.000 zł. ☎(0-85)655-74-80
CIĄGNIK Fortshmidt ZT-323A (1988) 20.000 zł. ☎(0-85)656-90-45, 0601-674-008.
CIĄGNIK International 955 (1978) 24.000 zł. ☎(0-86)216-48-51, 0502-597-137.
CIĄGNIK International, typ 644, 65 KM. 15.000 zł. ☎(0-86)218-41-17, 0507-767-057.
CIĄGNIK International+ tur, 4x 4. 36.000 zł. ☎(0-86)278-51-60.
CIĄGNIK John Deer z turem, 6-cylindrowy, 3.500 euro. ☎(0-85)719-16-19.
CIĄGNIK John Deere +tur 3010, 3-cylindrowy, (1976) stan bdb, 10.500 zł. ☎(0-87)644-56-03.
CIĄGNIK John Deere 2130, 20.000 zł. ☎(0-86)216-38-24, (0-86)216-91-42.
CIĄGNIK John Deere 3140 AS 100KM (1980), przedni napęd, 35.000 zł. ☎(0-85)712-22-48, 0508-982-756
CIĄGNIK John Deere 3640, 4x4 (1985), 38.000 zł. ☎(0-86)476-37-90
CIĄGNIK John Deere 950, (1989), przedni napęd, turbo. 36.000 zł. ☎(0-87)568-13-32.
CIĄGNIK John Deere, 68 KM. 18.000 zł. ☎0502-956-452.
CIĄGNIK Jumz (1981) 8.500 zł. ☎(0-86)476-83-55.
CIĄGNIK Jumz (1983) 8.500 zł. ☎0501-393-266.
CIĄGNIK Junz (1982). 16.500 zł. ☎0694-548-674.
CIĄGNIK K-150, po remoncie, 15.000 zł. ☎0600-050-411.
CIĄGNIK MF 235, (1989), nowe opony, zarejestr. 18.000 zł. ☎(0-86)476-11-44.
CIĄGNIK MF 3080 (1989) 120 KM, nowe ogumienie, 39.000 zł. ☎0608-531-045.
CIĄGNIK MTZ 80, (1987), nowy silnik, ogumienie, stan bdb. 25.000 zł. ☎(0-85)661-63-82, 0609-743-542.
CIĄGNIK mtz, 10.000 zł. ☎(0-86)278-86-06.
CIĄGNIK MTZ82 (1999) szufla czołowa, 700 mtg, 50.000 zł. ☎0693-705-505.
CIĄGNIK niemiecki, duży, przedni napęd, pneumatyka, wspomaganie, oszczędny, 100 % sprawny, gwarancja. 29.000 zł. ☎0509-679-363.
CIĄGNIK ogrodowy, 1-osiowy z kompletnym osprzętem uprawowym, 2.500 zł. ☎0692-557-785.
CIĄGNIK Renault 2-napędowy, 70KM, +tur (1978) 27.000 zł. ☎(0-85)749-25-45.
CIĄGNIK renault z turem, łyżka, widły, chwytak, 50.000 zł. ☎(0-85)657-88-23
CIĄGNIK rolniczy Fende, 4x 4, 81 KM, stan tech. db. 21.000 zł. ☎0604-179-537.
CIĄGNIK rolniczy K-700, szczytowy pług do odśnieżania, 20.000 zł. ☎0509-406-902.
CIĄGNIK rolniczy MF592 (1981) 4x4, 26.000 zł. ☎(0-86)216-48-51, 0502-597-137.
CIĄGNIK rolniczy MTZ Białoruś (1984) stan bdb, 13.000 zł. ☎(0-86)271-19-93.
CIĄGNIK rolniczy renault 110KM, silnik fent, (1988) 33.000 zł. ☎0502-243-394
CIĄGNIK rolniczy Same, 110 KM, (1991). 38.000 zł. ☎0502-243-394.
CIĄGNIK rolniczy Same, 90 KM, (1995)+ tur. 50.000 zł. ☎0502-243-394.
CIĄGNIK rolniczy Ursus 914+ ładowacz czołowy tur VI, (1998). 38.000 zł. ☎(0-86)273-13-59.
CIĄGNIK rolniczy, 150 KM, 6- cylindrowy, 4x 4. 19.500 zł/zamiana na mniejszy. ☎0501-653-850.
CIĄGNIK Same, 4x4, tur, rozebrany silnik, 19.500 zł. ☎(0-86)278-51-60.
CIĄGNIK siodłowy Volvo F10, Globek. 25.000 zł. ☎0504-073-009.
CIĄGNIK T 150 K, (1985/94). 15.000- 20.000. ☎0504-062-500.
CIĄGNIK T 25 A. 6.000 zł./zamiana na większy. ☎0506-120-408.
CIĄGNIK T 25, bez kabiny, stan db. 6.500 zł. ☎(0-85)737-37-73.
CIĄGNIK T 25, I właściciel. 10.000 zł. ☎(0-86)272-97-77.
CIĄGNIK T25 stan bdb; ok. 7000 zł. ☎0660-279-762.
CIĄGNIK T25A (1989) 1.400 mtg, 8.500 zł. ☎(0-86)277-51-10.
CIĄGNIK T-25A, 2.800 zł. ☎(0-87)641-87-13.
CIĄGNIK ursus 1224 +tur, 47.000 zł. ☎(0-86)476-42-41.
CIĄGNIK Ursus 1224, (1989). 40.000 zł. ☎(0-85)715-16-16.
CIĄGNIK Ursus 914, (1988). 45.000 zł. ☎(0-86)271-76-46.
CIĄGNIK Ursus C 330 M, mało używany, 800 MG. 18.700 zł. ☎0608-897-554.
CIĄGNIK Ursus C 330, (1980). 11.000 zł. ☎(0-85)730-21-69.
CIĄGNIK Zetor 3511, stan bdb, 3- cylindrowy. 9.000 zł/zamiana na kombajn zbożowy. ☎(0-86)217-53-92.
CIĄGNIK Zetor 7045. 36.000 zł. ☎(0-85)737-12-71.
CLAAS Domonator 108 SL maxi, 130.000 zł. ☎0504-985-278.
CYKLOP ciągnikowy, stan bdb, 10.000 zł. ☎(0-86)279-12-21.
CYKLOP czeski Nujn, stan db, 2.900 zł. ☎(0-86)476-14-64.
CYKLOP czeski, kabina, 7.000 zł. ☎(0-85)716-26-22.
CYKLOP do częściowego remontu, 2.000 zł. ☎(0-85)650-11-63.
CYKLOP polski, 6.000 zł. ☎(0-85)721-63-55.
CYKLOP polski, 6.000 zł. ☎0509-653-584.
CYKLOP polski, duży, stan bdb. 7.000 zł. ☎0609-273-980.
CYKLOP Trol, stan idealny. 6.500 zł. ☎0695-071-274.
CYKLOP troll stan bdb, łyżka pod siebie brana, 6.000 zł. ☎0609-273-980
CYKLOP Troll, 6.000 zł. ☎(0-86)278-88-08, 0602-842-280.
CYKLOP troll, stan bdb, 7.500 zł. ☎0693-286-165
CYKLOP, stan bdb. 7.500 zł. ☎(0-86)271-75-55.
CYKOLOP czeski, duży, z jeżdżącą kabiną, 5.500 zł. ☎(0-87)566-58-01, 563-19-91.
DAMFA, stan bdb, garażowana, okolice Moniek, 700 zł. ☎(0-85)716-41-82.
DAMFA, stan db, 1.000 zł. ☎(0-85)715-44-98.
DAMFA, stan db, 600 zł. ☎0603-077-555.
DESZCZOWNIA, sadzarka do rozsady, limit tytoniowy, multiplaty 300 szt, opryskiwacz, 600-10.000 zł. ☎(0-87)420-91-61, 0692-311-962.
DMUCHAWA do siana pozioma bez silnika, kpl rur, 350 zł. ☎(0-86)476-46-18
DMUCHAWA do siana, 300 zł. ☎(0-85)650-14-88.
DMUCHAWA do śniegu spalinowa stan db, zamiana na sthill 026 470 zł. ☎(0-85)716-47-53
DMUCHAWA do zboża, niemiecka, motor 7.5 KW. 2.000 zł. ☎(0-86)216-71-95, 0608-165-168.
DMUCHAWA leżąca. 300 zł. ☎(0-87)643-34-99.
DMUCHAWA pioniowa do siana, z napędem z ciągnika, 400 zł. ☎(0-85)711-38-87 po 20.00
DMUCHAWA pionowa do siana w bardzo dobrym stanie, 1.000 zł. ☎(0-85)719-64-03, (0-85)746-52-84.
DMUCHAWA pionowa do siana, 300 zł. ☎(0-85)719-98-58.
DMUCHAWA pionowa do siana, 300 zł. ☎(0-86)476-16-29
DMUCHAWA pionowa do siana, standard, wymaga tylko silnika 7 KW, 400 zł. ☎(087)564-71-88.
DMUCHAWA pionowa, 600 zł. ☎(0-85)716-11-57
DMUCHAWA pozioma z kompletem rur, stan bdb, 560 zł. ☎(0-86)476-10-90.
DOJARKA 2 kanwiowa alfa laval, 1.000 zł. ☎(0-85)657-46-22
DOJARKA 2- konwiowa Alfa Laval. 1.000 zł. ☎(0-86)476-10-97.
DOJARKA 2-konwiowa, 800 zł. ☎(0-85)650-11-63.
DOJARKA Alfa Lava, przewodowa, 4.300 zł. ☎0502-939-060.
DOJARKA Alfa Laval 2 kanwiowa na wózku, stan bdb, 1.000 zł. ☎(0-86)277-44-77
DOJARKA alfa laval nieużywana, 2.500 zł. ☎(0-85)741-96-19
DOJARKA Alfa Laval, 2-konwiowa, stan bdb, 1.500 zł. ☎(0-87)516-32-91.
DOJARKA Alfa Laval, stan bdb, 800 zł. ☎(0-86)478-16-80.
DOJARKA Alfa Laval, stan db. 1.200 zł. ☎(0-86)279-11-08.
DOJARKA Alfa Lawal AB, Szwecja, 1.000 zł. ☎(0-85)737-13-16.
DOJARKA bańkowa, 1.000 zł. ☎0505-924-697
DOJARKA bańkowa. 700 zł. ☎(0-86)273-51-20.
DOJARKA bezprzewodowa Mielle, 3.800 zł. ☎0501-731-004.
DOJARKA czeska, 1.300 zł. ☎0888-947-440.
DOJARKA czeska, 2- konwiowa. 1.000 zł. ☎0602-103-985.
DOJARKA konwiowa +bańka, 1.200 zł. ☎(0-86)219-31-24.
DOJARKA przewodowa alfa laval, 7.000 zł. ☎(0-87)521-55-55
DOJARKA przewodowa Alfa Laval, kompletna +zbiornik 800 l, 7.500 zł. ☎(0-86)218-41-17, 0507-767-057.
DOJARKA przewodowa: aparaty udojowe z dołowakami, rura kwasówka 52 mm, kombi korki, 10-1.100 zł. ☎0601-720-761.
DOJARKA rosyjska, 1-konwiowa, stan bdb, mało używana, 3-fazowa, 800 zł. ☎(0-87)521-40-79.
DOJARKA rosyjska, na 2 konwie, 450 zł. ☎(0-29)761-71-28.
DOJARKA Westawlia, przewodowa, 10.000 zł. ☎0608-638-265, (0-86)476-45-48.
DOJARKA Westfalia, bezprzewodowa, 4.000 zł. ☎(0-86)219-61-86.
DOJARKA. 1.000 zł. ☎(0-85)730-21-69.
DWIE opony tylne do C-330 sprzedam; 180 zł. ☎(086)219-30-62.
DWUKÓŁKA do zwierząt, 1.200 zł. ☎(0-86)217-20-78.
DYMA 8 z przystawkami, 4.000 zł. ☎(0-85)873-30-20
FELGI kompletne od C 330, dopasowane do Zetora K25+ piasty, 2 szt. 300 zł/szt. ☎(0-87)516-15-59.

Belima OFERUJE:
SCHŁADZALNIKI MLEKA, POJ. 200 L - 6000 L NOWE I UŻYWANE (WYMIANA)
DOJARNIE RUROCIĄGOWE
HALE UDOJOWE
SYSTEMY ZADAWANIA PASZ - WYPOSAŻENIE OBÓR
HYDRAULICZNE ZGARNIACZE OBORNIKA
SISTEMAS DE ORDEÑO FLACO MILKING SYSTEMS
20 STAN. OD 18.500 ZŁ. NOWE
2X4 OD 28.000 ZŁ. NOWE
RATY
Łapy, ul. Brańska 1, tel. (085) 715-67-79, 0604-507-997
N881104gvbhB

FENDT 308 (1988) 49.000 zł. ☎0502-653-976
GLEBOGRYZARKA spalinowa Honda, regulowana szerokość robocza. 1.100 zł. ☎(0-85)655-16-28, 0604-487-950.
GLEBOGRYZARKA, (1997), stan db, 1.700 zł. ☎(0-86)217-86-04, 0608-819-033.
GOSPODARSTWO z maszynami, 50.000 zł, Glinki. ☎0603-600-069.
GRABIARKA 1.400 zł. ☎(0-85)716-45-49 po 20.00
GRABIARKA- 7. 1.300 zł. ☎(0-85)716-54-65.
GRABIARKA karuzelowa Fella 3 m, 3.000 zł. ☎(0-85)716-83-49.
GRABIARKO -przewracarka 5 gwiazdowa, 500 zł. ☎0604-990-053
GRAMPLARNIA do owczej wełny, 800 zł. ☎0695-455-992.
GRANULATOR do produkcji granulatu dla królików, 6.500 zł. ☎(0-85)718-67-01.
HEDER do kombajnu zbożowego, na wózku, szer. 6 m, 2.800 zł. ☎(0-85)712-26-36.
HEDER do zbioru trawy do sieczkarni Claas Jaguar 70, 3.000 zł ☎(0-29)772-64-10.
JAŁÓWKI, 2 szt., jedna wysoko cielna, 1.900 zł. ☎(0-85)712-29-41.
JĘCZMIEŃ, 10 t, 420 zł/t, 14 km od Białegostoku. ☎(0-85)650-42-39.
JOHN Deere, 3- cylindry, 47 KM+ tur. 11.000 zł. ☎(0-86)270-51-70.
JUMZ Białoruś z turem 3-sekcyjnym, silnik, skrzynia po remoncie (1982) 19.000 zł. ☎(0-86)273-69-45.
JUMZ, 7.000 zł. ☎(0-86)279-03-06.
K-700A, 30.000 zł, zamiana na mniejszy, inne. ☎(0-85)686-30-48.
KABINA C-360, 700 zł. ☎(0-86)473-86-35
KABINA do C 360, stan db. 900 zł. ☎(0-86)275-11-60.
KABINA do C-330 koja, 1.000 zł. ☎(0-86)271-38-41, 0604-422-897.
KABINA do C-330, 550 zł. ☎(0-86)277-45-17, 0661-830-911.
KABINA do C-360, pasuje do trolla, 1.000 zł. ☎(0-85)737-15-15.
KARMNIKI, 6 szt. Werba. 200- 400 zł. ☎(0-86)476-11-44.
KIERAT kpl, 300 zł. ☎(0-85)718-80-81
KIROWIEC T-150 po remoncie, 15.000 zł, lub zamienie na mniejszy. ☎0503-556-573.
KLATKA 1-osiowa, do przewozu żywca, nowa, 1.400 zł. ☎(0-85)711-92-69.
KOJEC porodowy dla maciory, 200 zł. ☎(0-85)716-53-25.
KOŁA wąskie do John Deera, 4 szt, 2.500 zł/kpl. ☎(0-86)274-50-76.
KOŁA z felgami, 12,4/R46, tylne, 800 zł/kpl. ☎0604-639-226.
KOŁA z felgami, 13,6/R36, tylne, 800 zł/kpl. ☎0604-639-226.
KOMBAIN Deutz

KOMBAJN ziemniaczany Anna (1989), 8.500 zł. ☎0501-288-527

KOMBAJN ziemniaczany Anna (1990) I właściciel, 10.700 zł. ☎(0-86)475-20-36.

KOMBAJN ziemniaczany Anna (1990) stan bdb, garażowany, 10.000 zł. ☎(0-85)655-11-50.

KOMBAJN ziemniaczany Anna (1993) stan bdb, 10.000 zł. ☎(0-86)476-16-03.

KOMBAJN ziemniaczany Anna mało używany, garażowany, stan bdb, 10.000 zł. ☎(0-86)219-58-68

KOMBAJN ziemniaczany Anna, (1989). 8.500 zł. ☎0501-288-527.

KOMBAJN ziemniaczany Anna, (1992), stan bdb. 12.500 zł. ☎(0-86)475-04-39.

KOMBAJN ziemniaczany Anna, (1992). 8.000 zł. ☎(0-85)657-89-43.

KOMBAJN ziemniaczany Anna, (1993), stan bdb. 10.200 zł. ☎(0-85)749-57-38.

KOMBAJN ziemniaczany Anna, (1993), stan idealny, 16.000 zł. ☎(0-86)270-94-72.

KOMBAJN ziemniaczany Anna, 13.000 zł. ☎(0-86)275-62-58.

KOMBAJN ziemniaczany Anna, 4.000 zł. ☎(0-86)275-56-31.

KOMBAJN ziemniaczany Anna, 4.000 zł. ☎(0-86)278-86-06.

KOMBAJN ziemniaczany Anna, 7.000 zł. ☎(0-85)738-05-24

KOMBAJN ziemniaczany Anna, garażowany, 6.500 zł. ☎(0-85)655-45-48.

KOMBAJN ziemniaczany Anna, stan bdb, 6.500 zł, zamiana. ☎(0-85)721-50-49.

KOMBAJN ziemniaczany Anna. 6.000 zł. ☎(0-86)270-51-78.

KOMBAJN ziemniaczany Anna. 6.000 zł. ☎0604-885-268.

KOMBAJN ziemniaczany Bergman, stan dobry, 4.500 zł. ☎0608-379-773.

KOMBAJN ziemniaczany Bergman, stan dobry, 4.500 zł. ☎0608-379-773.

KOMBAJN ziemniaczany Bolko (1992) I właściciel, 9.000 zł zamiana na przyczepę 6t. ☎(0-86)478-16-88.

KOMBAJN ziemniaczany Bolko Z643 (1996) jak nowy, I właściciel, 11.000 zł. ☎0887-416-630.

KOMBAJN ziemniaczany Bolko, 7.000 zł, zamiana na cyklop. ☎(0-86)272-75-56.

KOMBAJN ziemniaczany Glimme, stan db, 2.000 zł. ☎0889-568-179

KOMBAJN ziemniaczany Grimne, 3.000 zł. ☎0508-580-494.

KOMBAJN ziemniaczany niemiecki, 4.000 zł. ☎(0-86)219-57-50

KOMBAJN ZO-56 w stanie dobrym -27 tys. zł. ☎(086)216-58-63, 0501-734-835.

KOMBAJN. 16.000 zł. ☎(0-85)721-63-75, po 19.00.

KOMPRESATOR do dojarki do dojenia krów, kpl, 308 zł. ☎(0-87)644-95-10

KONTENER do wody 1200 l, aluminiowy na podozy, 1.200 zł. ☎(0-85)716-53-25.

KONWIE aluminiowe 2 szt, pulsator do dojarki, 550 zł. ☎(0-85)721-64-25 po 17.00

KONWIE do mleka, 20 l, 5 szt. 125 zł. ☎(0-85)721-94-19.

KONWIE, 20 l, 5 szt, używane, 80 zł za wszystkie. ☎(0-85)721-64-25 po 16:00.

KOPACZKA 1.500 zł. ☎(0-85)716-45-49 po 20.00

KOPACZKA ciągnikowa, stan db, 1.500 zł. ☎(0-85)737-16-19.

KOPACZKA ciągnikowa do ziemniaków, stan bdb, 2.000 zł. ☎(0-85)712-44-63, 0608-815-061.

KOPACZKA ciągnikowa, 2.500 zł. ☎(0-87)563-80-68.

KOPACZKA ciągnikowa, mało używana, stan bdb, 3.000 zł. ☎0608-889-341.

KOPACZKA ciągnikowa, stan bdb, 1.900 zł. ☎(0-85)721-66-72.

KOPACZKA elewatorowa, stan bdb, 2.700 zł. ☎0507-577-577.

KOPACZKA elewatorowa. ☎(087)615-82-09.

KOPACZKA elewatorowa. 2.300 zł. ☎(0-85)716-54-65.

KOPACZKA, 2.500 zł. ☎(0-85)650-20-31.

KOPACZKA. 1.500 zł. ☎(0-85)716-52-87.

KOPACZKĘ ciągnikowa. ☎(086)217-71-59.

KOPARKA K-408, kołowa (1988) stan bdb, 19.000 zł. ☎0508-219-953.

KOSIARKA dyskowa Pottinger, duża, stan bdb, 6.500 zł. ☎(0-85)721-63-56.

KOSIARKA listwowa Osa, 300 zł. ☎0-87)562-40-56

KOSIARKA ogrodowa, listwowa, własny napęd, 1.500 zł. ☎0692-557-785.

KOSIARKA Osa. 400 zł. ☎(0-870568-73-24.

KOSIARKA rotacyjna 165 cm, (2000), 2.200 zł. ☎(0-85)740-20-20 po 20.

KOSIARKA rotacyjna czeska, 1.300 zł. ☎(0-86)278-37-87.

KOSIARKA rotacyjna czeska, 3.000 zł. ☎0509-653-584.

KOSIARKA rotacyjna czołowa 2,1 szer. pług na przedni tuz, stan idealny: 7.900 zł. ☎(086)473-81-42.

KOSIARKA rotacyjna mała, 1.800 zł. ☎(0-86)277-26-04 po 18:00.

KOSIARKA rotacyjna Mesko Z133 (1997) 2.100 zł. ☎(0-87)644-94-43.

KOSIARKA rotacyjna mesko, 2.500 zł. ☎0609-112-665

KOSIARKA rotacyjna polska 1.050 zł. ☎(0-86)476-33-97

KOSIARKA rotacyjna Słupsk (1996) 1.500 zł. ☎0607-537-716.

KOSIARKA rotacyjna Słupsk, sprawna, stan bdb, 1.800 zł. ☎(0-86)472-07-66.

KOSIARKA rotacyjna Z036, 2.000 zł. ☎(0-85)719-66-68.

KOSIARKA rotacyjna, 1.600 zł. ☎(0-85)737-70-56.

KOSIARKA rotacyjna, czeska, 1.200 zł. ☎(0-86)278-86-06.

KOSIARKA rotacyjna, czeska, do remontu, 1.000 zł. ☎(0-86)476-41-07.

KOSIARKA rotacyjna, czeska, do remontu. 800 zł. ☎0500-558-640.

KOSIARKA rotacyjna, Detus farch, 1,85 m, rozstrząsacz pokosów, 3.800 zł. ☎(0-29)644-68-51.

KOSIARKA rotacyjna, polska, mniejsza, stan idealny, 1.500 zł. ☎(0-86)270-21-57.

KOSIARKA rotacyjna, polska. 1.500 zł. ☎(0-85)737-11-69.

KOSIARKA rotacyna, Słupsk. 1.800 zł. ☎0661-217-966.

KOSIARKA samojezdna 2.80m szer, 12.000 zł. ☎(0-86)219-84-86

KOSIARKĘ polską z rozdrabniaczem „Słupsk", stan bdb; 2.100,- ☎(086)217-86-04. ☎0608-819-033.

KPL korpus do pługa kwerneland, 2.000 zł. ☎(0-87)421-64-48

KRAJZEGA z silnikiem, opiełacz, bronki ogrodnicze, 100-450 zł. ☎(0-85)731-08-24.

KRATY żeliwne dla bydła, 1x1m, , 16 szt., 140 zł/szt. ☎(0-86)217-07-16.

KULTYWATOR 12-zębowy, 450 zł. ☎(0-85)650-12-06.

KULTYWATOR 13 zębowy 400 zł. ☎(0-86)475-21-52

KULTYWATOR 14, Grudziądzki, 600 zł. ☎(0-85)715-69-66.

KULTYWATOR 16-zębowy, 500 zł. ☎0508-542-330, (0-87)565-54-92.

KULTYWATOR 17-zębowy Grudziądz, 600 zł. ☎(0-86)474-34-24.

KULTYWATOR grudziądzki, 19- zębów+ wałek. 1.200 zł. ☎(0-86)277-52-52.

KULTYWATOR na kaczych łapach, 3 m, niemiecki, (2001). 12.000 zł. ☎(0-86)219-57-50.

KULTYWATOR ścierniskowy gruber, kongskilde, zębów resorowych, 3.500 zł. ☎(0-85)737-13-49

KULTYWATOR uprawowy, 36-zębowy, szer.3.2 m, wał strunowy, 2.500 zł. ☎(0-86)273-67-72.

KULTYWATOR z broną, 2,5 m, stan bdb, 1.200 zł. ☎(0-85)681-30-06 wieczorem.

KULTYWATOR, 350 zł. ☎(0-85)716-01-31.

KULTYWATOR, szer. 2 m. 700 zł. ☎(0-86)219-32-39.

KUNA, stan bdb, okolice Moniek, 500 zł. ☎(0-85)716-41-82.

KUNA, stan db, 400 zł. ☎0603-077-555.

KURNIK, 120 m dł., na odchów kurcząt brojler, 200.000 zł. ☎(0-85)650-30-76, po 19:00.

KWOTA mleczna 2.300 kg +udział, Mlekowita, 6.000 zł. ☎(0-86)476-05-29.

KWOTA mleczna, mleczarnia Hajnówka, 12.500 kg, 4.500 zł do uzg. ☎(0-85)685-20-66.

LEJEK do nawozów, stan db, 300 zł. ☎(0-86)476-20-10.

ŁADOWACZ bel, masztowy, 2- sekcyjny. 2.100 zł. ☎(0-85)738-42-96.

ŁADOWACZ czołowy tur 5, udźwig 1.500 kg, 6.500 zł. ☎0606-327-541.

ŁADOWACZ do bel, Rozmaryn, 1.500 zł. ☎(0-85)715-69-66.

ŁADOWACZ masztowy do bel, 1.800 zł. ☎(0-86)219-26-90.

ŁADOWACZ masztowy do bel, hydrauliczny+ chwytak, wys. podnoszenia 4 m, nowy. 4.600 zł. ☎(0-86)270-51-00.

ŁADOWACZ masztowy na tył ciągnika do bel palet, drzewa, 1.750 zł. ☎0505-566-895.

ŁADOWACZ troll stan db, 5.000 zł. ☎(0-86)476-42-53

ŁADOWACZ Troll, łyżka podsierbna, bez łyżki do obornika, 3.500 zł. ☎(0-86)278-61-33

ŁADOWACZ Wir, odpowiednik czeskiego MWD350, sprawny, 7.500 zł. ☎0602-118-639.

ŁADOWARKA UMK 320, łamana w połowie, silnik Zetora, (1988). 40.000 zł. ☎0501-312-908.

ŁADOWCZ do bel, 3.5 m, hydrauliczny z obrotem, 3.200 zł. ☎(0-87)569-42-01.

ŁAŃCUCH przeciw poślizgowy do C-380, nowy, 120 zł. ☎0604-714-497

ŁYŻKA do koparki Osrówek. 350 zł. ☎(0-85)718-80-81.

ŁYŻKA podsiębierna do Trolla, 500 zł. ☎0660-704-924.

ŁYŻKA podsiębierna do Trolla, 650 zł. ☎(0-86)476-42-53.

MASZT do bel z chwytakiem, 2.500 zł. ☎(0-87)644-90-72.

MASZT do ciągnika, 1.500 zł. ☎(0-85)719-44-84.

MASZT do ciągnika, 1.500 zł. ☎0692-161-456.

MASZT wózka widłowego, przystosowany do ciągnika rolniczego, wys. 3 m, stan bdb, 1.800 zł. ☎0663-048-683.

MASZTOWY ładowacz bel do mniejszych ciągników, 1.000 zł. ☎(0-86)279-06-30.

MASZTOWY podnośnik do bel, 1.800 zł. ☎(0-29)644-68-51.

MASZYNY do uprawy roli do małego ciągnika, 1.900 zł. ☎(0-85)738-06-18

MATY dla bydła 602-322-883.

MATY taśmociągu 30 m, 50 zł/m. ☎0693-705-166.

MF 1014 (1980) 25.000 zł. ☎(0-85)731-37-91.

MF 235 (1989), 17.000 zł. ☎0604-422-897

MF 235, (1989), stan bdb, nowe opony, I właściciel. 16.500 zł/do uzg. ☎(0-86)476-45-39.

MF 255 (1988) 1500 mtg, stan idealny, Augustów, 25.000 zł. ☎0691-046-686

MF 255 (1988) stan idealny, 23.000 zł. ☎0691-405-827.

MF 255 (1989) 16.000 zł. ☎(0-83)345-32-27

MF 255 do remontu, 9.000 zł. ☎0692-362-189

MF 255, (1988), I właściciel, stan bdb, opony nominalne, 24.000 zł. ☎(0-86)270-31-14.

MF 2640. 35.000 zł. ☎0503-627-158.

MF 2645 (1985) 36.000 zł. ☎(0-86)216-48-51, 0502-597-137.

MF 2720 150 km, podnośnik wałek (1982) motor po kapitalnym, 45.000 zł. ☎0660-679-094.

MF 3080 110 KM, (1993) autotronic, 3463MTG, stan bdb, 52.000 zł. ☎(0-85)711-15-59, 0507-352-320

MF 3645 (1992) przedni tur, stan bdb, 65.000 zł. ☎0602-333-590

MF 3650 150KM, 4x4 (1990) stan bdb, 55.000 zł. ☎0600-257-220

MF 595 80KM, stan idealny, pilnie, 13.000 zł. ☎0601-383-300.

MF 698 4x4 88KM, 32.000 zł. ☎0887-145-455

MF 698 88KW, 30.000 zł. ☎(0-85)716-17-17

MF 698, (1988), 4x4, tur, 45.000 zł. ☎0501-981-383.

MF-235 (1986) stan bdb, 18.000 zł. ☎(0-86)270-32-77.

MF-255, (1991), stan bdb, 24.000 zł. ☎(0-85)731-38-17.

MF-595, przedni napęd, 21.000 zł. ☎0601-795-184.

MIESZADŁO do szamba oborowego, nowe, 2.500 zł. ☎(0-86)278-29-09.

MIESZALNIK do pasz, 1 t, 2.500 zł. ☎(0-86)271-72-86, 0695-647-332.

MIESZALNIK pasz na mokro, 300 l, 900 zł. ☎(0-87)516-14-28.

MIESZALNIK pasz na mokro, 300 l, 900 zł. ☎(0-87)516-14-28.

MIESZALNIK pasz na mokro, 300l, 900 zł. ☎(0-87)516-14-28.

MŁOCARNIA IV 600 zł. ☎(0-87)562-40-56

MŁOCARNIA Warmianka z prasą, snopowiązałką, stan bdb, garażowana, 1.500 zł. ☎(0-85)655-45-85.

MŁOCARNIA Warmianka, stan bdb, 1.000 zł. ☎0509-610-149.

MŁOCARNIA warmianka, stan bdb, garażowana. 600 zł. ☎(0-86)472-05-44.

MŁOCARNIA Warmianka, wiązałka garażowana, stan bdb, 1.500 zł. ☎(0-86)271-74-14.

MŁOCKARNIA Targanka, 1.000 zł. ☎0602-335-122.

MŁYNEK bijakowy 11 kW, 2.500 zł. ☎(0-87)516-14-28.

MŁYNEK bijakowy 11 kW, 2.500 zł. ☎(0-87)516-14-28.

MŁYNEK bijakowy, 11 kW, 2.500 zł. ☎(0-87)516-14-28.

MŁYNEK bijakowy, niemiecki, sterowany. 2.500 zł. ☎(0-86)216-71-95, 0608-165-168.

MŁYNEK na kamienia do zboża, 300 zł. ☎(0-85)738-98-53.

MŁYNEK na kamienie. 200 zł. ☎(0-86)476-39-30.

MŁYNEK typu bąk z silnikiem, 1.000 zł. ☎0692-453-522.

MŁYNEK, rozdrabniacz bąk, silnikk 7 kW, stan idealny, 1.100 zł. ☎0501-653-850.

MŁYNKI, 2 szt, bijakowy i bąk, bez silników, 350 zł/szt. ☎(0-87)516-31-87, 0609-053-217

MTZ (1992) 2000mtg, stan bdb, 18.000 zł. ☎(0-85)737-71-27

MTZ 106KM turbo (1993), 30.000 zł. ☎0692-968-222

MTZ 80, (1990), duża kabina, oryginalny lakier, stan bdb. 16.200 zł. ☎(0-87)516-36-58.

MTZ 80, (1992), 11.000 zł. ☎(0-86)273-13-59.

MTZ 82 (1990)- 23.000 zł. ☎(087)644-93-42, ☎(087)523-46-19.

MTZ 82 (1993) 2.000 mtg, stan bdb, 26.000 zł. ☎(0-87)516-36-58.

MTZ 82, tur V, (1997). 39.000 zł. ☎(0-86)472-15-82.

MTZ, napęd (1982) stan db, 13.000 zł. ☎(0-85)716-38-61.

MTZ, przedni napęd, tur, (1989) sprowadzony, 35.000 zł. ☎0506-166-620.

MTZ, z turem, w ciągłej eksploatacji, 13.500 zł. ☎(0-86)472-05-09.

MTZ-320, 23.000 zł. ☎0509-405-974.

MTZ-82 (1989) 22.000 zł. ☎0660-664-816.

MTZ-82 (1997) tur 5, wspomaganie, 1.300mg, stan bdb, 39.000 zł. ☎(0-86)472-15-82.

MTZ-82, przedni napęd, tur 5, stan bdb, 40.000 zł do uzg. ☎(0-29)717-91-17.

NAGRZEWNICA gazowa, duża, GA-85, 3.000 zł. ☎(0-87)520-18-97.

NAPĘD dojarki na przekaźnik do ciągnika, 100 zł. ☎(0-85)731-38-99.

OBCIĄŻNIKI pod maskę do zetora, ursusa, 80 zł/szt. ☎(0-29)761-02-44

OBSYPNIK 5 radłowy, 300 zł. ☎(0-86)270-22-00 po 19.00

OBSYPNIK do ziemniaków 5 redlicowy, gm. Knyszyn, 350 zł. ☎(0-85)716-11-23

OBUDOWA do studni+ daszek. 400 zł. ☎(0-85)657-56-56.

OBUDOWA tylnego mostu do C-360, 300 zł. ☎(0-86)270-22-30.

OLEJ Superol CC, 200 l. 3.5 zł/l, mozliwość dowozu. ☎(0-87)516-53-65, po 18.00.

OPIEŁACZ do buraków, 6-rzędowy, 990 zł. ☎(0-86)274-50-78, (0-86)275-30-44.

OPIEWACZ do buraków. 950 zł. ☎0509-852-691.

OPONA 16.9x 34 do ciągnika, ok 60% zużycia. 500 zł. ☎(0-86)476-07-61, po 20.00.

OPONA 18.4x26, stan db, 400 zł. ☎(0-86)273-16-09, 0606-342-359

OPONA czeska do Zetora 16,9 28, nowa, 950 zł. ☎0-85)650-22-12

OPONY 11.00-20, nowe, 5 szt., 200 zł/szt. ☎0692-362-189.

OPONY 1200/20, kompletne, 4 szt, 100-150 zł/szt. ☎(0-86)476-45-11.

OPONY 13,6/12-38, prawie nowe, do Białoruśki i Jumza, 1.600 zł/kpl. ☎(0-85)721-67-14.

OPONY 16.9x30 do kombajnu Bizon, 450 zł. ☎0501-653-850.

OPONY 825x20, 10 szt., 50-150 zł. ☎0504-363-728.

OPONY do C-360 2 szt, bieżnik 90%, 550 zł/szt. ☎(0-85)650-14-72

OPONY tylne C-360, 550 zł. ☎0604-639-226.

OPONY tylne do T 25, C 328, 2 szt. 100 zł/szt. ☎(0-85)718-15-02.

OPRYSKIWACZ 300 l, bez atestu, siewnik lej, 400-650 zł. ☎0608-232-844.

OPRYSKIWACZ 350 l, ważny atest, 2 filtry, 1.000 zł. ☎0697-723-449, gm. Nurzec Stacja.

OPRYSKIWACZ 350l, lance 10m, 900 zł. ☎(0-86)270-41-47

OPRYSKIWACZ 400 l, 600 zł lub zamienię na pług 3-skibowy lub glebogryzarkę. ☎0601-413-320.

OPRYSKIWACZ 400 l, mało używany. 1.200 zł. ☎(0-86)476-16-29.

OPRYSKIWACZ 400 l, stan bdb. 1.500 zł. ☎(0-85)661-63-82, 0609-743-542.

OPRYSKIWACZ 400l, 12m lance, stan bdb, 1.000 zł. ☎0880-854-550

OPRYSKIWACZ 800l, rau, 7.000 zł. ☎(0-85)712-48-94

OPRYSKIWACZ pilmed 5.000 zł. ☎0698-693-744

OPRYSKIWACZ sadowniczy CAR S 3.500 zł. ☎(0-85)712-55-97

ORKAN do zielonek, 2.500 zł lub zamienię na tura do C-330. ☎(0-87)643-18-74.

ORKAN Kemper, 1-rzędowy, 3.500 zł.☎(0-86)278-59-42.

ORKAN, 2.200 zł. ☎0509-852-691.

OSTRÓWEK, silnik po kapitalnym remoncie. 13.000 zł. ☎0504-062-500.

OŚ przednia do C-328, do regeneracji, głowica nowa do C-328, 100-400 zł. ☎0602-357-054.

OWIARKA Sympa st bdb; 7.100,- ☎(086)217-86-04. ☎0608-819-033.

OWIJARKA bel, Sokół. 6.000 zł. ☎(0-86)279-12-25, 0506-470-407.

OWIJARKA do bel samozaładowcza stan idealny, 17.000 zł. ☎(0-86)217-73-93

OWIJARKA do bel, Sipma, stan idealny, 6.500 zł. ☎0604-398-165.

OWIJARKA nowa, 7.000 zł. ☎(0-86)270-34-33.

PARNIK elektryczny, 63 l, +nowa grzałka, stan bdb, 100 zł. ☎(0-85)650-17-65.

PARNIK elektryczny, nowy kocioł i spirala, 110 zł. ☎(0-85)716-86-43.

PARNIKI elektryczne, 2 szt. 400 zł. ☎(0-86)476-06-93.

PASOWA przewracarko- zgrabiarka, stan bdb. 1.000 zł. ☎(0-85)739-23-90.

PASZOWÓZ do kiszonek, 11.000 zł. ☎(0-29)594-03-64.

PEZYCZEPA wywrotka 4.5t, 4.200 zł. ☎(0-86)271-01-59

PIEŁACZ do buraków. 1.300 zł. ☎0698-676-518.

PILNIE Kombajn Class Protector (1970) stan dobry. ☎(086)472-01-59.

PLASTIKI, 2 szt, 1000 l, oplecione, 250 zł/szt. ☎(0-85)716-26-22.

PLATFORMA do ciuków. 1.500 zł. ☎0602-103-985.

PLATFORMA do przewozu bel, 4.000 zł. ☎(0-87)644-58-47 po 18:00.

PŁUG 2- skibowy, mało używany. 450 zł. ☎(0-850743-60-99.

PŁUG 2-skibowy, 400 zł. ☎(0-87)641-40-55.

PŁUG 2-skibowy, 500 zł. ☎(0-86)278-14-92.

PŁUG 2-skibowy, oś na 20 kołach, radełka do ziemniaków, brony zawieszane, 250-350 zł. ☎(0-87)521-56-13.

PŁUG 3 skibowy grudziądz, stan bdb, 500 zł. ☎(0-86)476-18-43

PŁUG 3 skibowy, 500 zł. ☎0604-990-053

PŁUG 3- skibowy, Unia Grudziądz. 1.000 zł. ☎(0-86)277-47-53.

PŁUG 3-skibowy obracalny, 2.500 zł. ☎(0-86)278-73-52.

PŁUG 3-skibowy obrotowy 604-16-99-38.

PŁUG 3-skibowy, 800 zł. ☎(0-86)278-59-42.

PŁUG 3-skibowy, obracalny, 3.000 zł. ☎(0-85)712-45-89.

PŁUG 3-skibowy, obracany Krone, 4.000 zł. ☎(0-87)641-01-25.

PŁUG 3-skibowy, obrotowy 604-16-99-38.

PŁUG 3-skibowy, odwracany, 2 szt, 500 Euro. ☎(0-85)719-16-19.

PŁUG 3-skibowy, stan bdb. -1000 zł. ☎(086)219-30-01.

PŁUG 4 skibowy atlas, stan bdb, 4.000 zł. ☎(0-86)272-56-42

PŁUG 4 skibowy Wirex, zabezpieczenia śrubowe (2004), 3.100 zł. ☎(0-85)655-16-28, 0604-487-950

PŁUG 4- skibowy, Wiraks, (2004). 3.000 zł. ☎(0-87)642-56-27.

PŁUG 4-skibowy KRONE, zabezpieczenia śrubowe -2200 zł. ☎(086)217-91-19.

PŁUG 4-skibowy obrotowy Overum, przedpłużki, zabezpieczenia, kroje, 21.000 zł. ☎(0-85)716-28-89.

PŁUG 4-skibowy polski, 5-letni, 1.400 zł. ☎(0-85)719-77-54.

PŁUG 4-skibowy, 1.400 zł. ☎(0-86)277-51-58.

PŁUG 4-skibowy, 3+1, 6.000 zł. ☎0605-216-404.

PŁUG 4-skibowy, 900 zł. ☎(0-86)270-51-72.

PŁUG 4-skibowy, Kwerneland, stan bdb, 7.000 zł. ☎(0-86)278-57-67.

PŁUG 4-skibowy, stan db, 1.200 zł, okolice Sejn. ☎0605-918-189.

PŁUG 5- skibowy, unia Grudziądz. 1.400 zł. ☎0604-228-764.

PŁUG 5-skibowy Kwerneland, zabezpieczenia, obracany, 20.000 zł. ☎0604-576-635.

PŁUG atlas 3 skibowy, 2.500 zł. ☎(0-86)272-56-42

PŁUG do śniegu do C-360, 1.800 zł. ☎(0-87)615-84-49 po 18.00.

PŁUG do śniegu, ziemi, ciągnikowy, 2,55 m, 1.060 zł. ☎0606-613-369.

PŁUG Kreweland, 4-skibowy, obracany, 16-calowy, 15.500 zł. ☎0603-910-807.

PŁUG Kwerneland 4 skibowy, 7.200 zł. ☎0609-172-932

PŁUG obotowy Kwerneland, stan bdb. 13.000 zł. ☎(0-85)738-07-86.

PŁUG obracany 3 skibowy, 1.300 zł. ☎0698-417-478

PŁUG obracany 4- skibowy+ przedpuszki, stan bdb. 11.200 zł. ☎0693-579-401.

PŁUG obracany, 3- skibowy, Seldtaude. 2.000 zł. ☎(0-85)712-48-94.

PŁUG obrotowy 3-skibowy Rabe, szer. 40 cm, 5.000 zł. ☎(0-85)715-49-30.

PŁUG podorywkowy 5-skibowy, Unia Grudziądz, 700 zł lub zamnienię na kultywator 18. ☎(0-86)274-50-27.

PŁUG podorywkowy, 5-skibowy, 700 zł. ☎(0-87)423-78-32.

PŁUG podorywkowy, 5-skibowy, grudziądzki, 1.100 zł. ☎(0-86)476-83-11.

PŁUG podorywkowy, 6-skibowy, 1.500 zł. ☎(0-85)712-22-48, 0508-982-756.

PŁUGI 2 poszerzane, 600 zł. ☎(0-85)716-45-49 po 20.00

PŁUGI 2, 500 zł. ☎0695-252-543.

PŁUGI obrotowe Krnem, 3-skibowy, 3.00 zł. ☎0698-141-764.

PŁUGI obrotowe Krone 4, stan bdb, 9.500 zł. ☎90-86)278-51-60.

PŁUGI obrotowe Lemke 4, stan bdb, 9.500 zł. ☎(0-86)278-51-60.

PŁUGI odwracane hydrauliczne, zabezpieczenia śrubowe, stan idealny, 4.500 zł. ☎(0-86)218-41-17.

PODAJNIK kubełkowy 14m, 4.500 zł. ☎0697-446-310.

PODAJNIK kubełkowy i slimakowy do zboża, 120 zł/mb. ☎(0-86)272-30-08.

PODAJNIKI ciuków, 10 m.b, 15 m.b. 1.00- 1.500 zł. ☎0501-163-713.

PODNOŚNIK do bel, 2.500 zł. ☎(0-86)217-45-43

PODNOŚNIK kubełkowy do zboża, 4.000 zł. ☎(0-87)611-15-25.

PODNOŚNIK przedni do Zetora, Ursusa TUZ, 3.000 zł. ☎0503-163-603.

PODWOZIE stara wywrotki na kołach z paką na przyczepe, 2.500 zł. ☎0694-295-652.

POJEMNIKI plastikowe, 2 szt, 1.000 l szt, 250 zł/szt. ☎(0-85)716-26-22.

POJEMNIKI plastikowe, 600l, na palecie, do wody, 2 szt., 180 zł/szt. ☎0604-987-978.

POJEMNIKI plastikowe, na palecie+ zawór, 1.000 l, 2 szt. 250 zł/szt. ☎(0-86)271-77-34.

POMPA ciągnikowa do wywozu szamba, 700 zł. ☎(0-85)721-80-51.

POMPA do gnojowicy szamba, 500 zł. ☎(0-85)651-07-18.

POMPA do wyciągu hydraulicznego, moc 4kW, 2.500 zł. ☎(0-86)476-38-06.

POMPA elektyczna do szamba, 800 zł. ☎(0-86)277-52-07.

POMPA gnojowicy, 500 zł. ☎0609-273-980.

POMPA olejowa do cyklopa, prod polskiej, 200 zł. ☎(0-87)562-24-23

POMPA próżniowa, bardzo wysoka wydajność, 2.000 zł. ☎(0-86)274-33-01.

POSKROM do cięcia racic, 2.100 zł. ☎(0-86)476-15-42.

POSKROM do korekcji racic, 1.300 zł. ☎(0-86)275-33-72.

PRASA belujaca Carraro, stan bdb, 17.500 zł. ☎(0-86)275-55-62.

PRASA belujaca New Holand, (1989), stan bdb. 8.500 zł. ☎(0-87)644-55-29.

PRASA belujaca, New Holand 841, 8.000 zł. ☎(0-85)712-45-89.

PRASA belująca Claas 44, stan bdb, 17.500 zł. ☎(0-85)650-16-85.

PRASA belująca Deutsh Fahr, wałkowa, 13.500 zł. ☎(0-85)731-37-91.

PRASA belująca Deutz Fahr 120/120, 17.500 zł. ☎(0-86)475-28-75.

PRASA belująca Deutz Fahr, 120x120, wałkowa, 15.500 zł. ☎(0-29)644-68-51.

PRASA belująca Deutz Fahr. 17.500 zł. ☎0698-676-518.

PRASA belująca Deutz Wergel, wałkowa, 120x120, stan bdb, 16.000 zł, Prosienica. ☎(0-29)644-68-52, 0608-089-762.

PRASA belująca do sianokiszonki, słomy. 30.000 zł. ☎(0-86)279-12-25, 0506-470-407.

PRASA belująca John Deer, 12.000 zł. ☎(0-86)219-57-50.

PRASA belująca karraro stan bdb, 22.000 zł. ☎(0-86)277-27-19

PRASA belująca Krone 120. 14.500 zł. ☎(0-86)278-51-60.

PRASA belująca Krone na łańcuchy, bele 150x150, 12.000 zł. ☎0604-676-050

PRASA belująca Krone, 18.000 zł do uzg. ☎(0-86)273-63-25, 0509-604-048.

PRASA belująca łańcuchowa New Holland 841, stan bdb, 8.000 zł. ☎(0-85)716-16-25.

PRASA belująca New Holand 841, stan bdb. 8.000 zł. lu b zamienię na C-360, ok.Suwałk. ☎0601-359-288.

PRASA belująca New Holand, łańcuchowa, stan idealny. 8.500 zł. ☎(0-85)712-26-68.

PRASA belująca New Holland, 8.000 zł. ☎(0-85)716-80-33.

PRASA belująca NewHolland 840, łańcuchowa, zmienna komora, 7.500 zł. ☎0661-602-657.

PRASA belująca Sipma 279/1 (1995) 21.0000 zł. ☎0604-990-053.

PRASA belująca SIPMA -balonówki, aparat do siatki, wałkowa, owijsarka, ładowacz, stan bardzo dobry -40.000 zł. ☎(086)217-08-86.

PRASA belująca Sipma Z279/1 (1998) mało używana, 29.500 zł zamiana na Z224/1. ☎(0-86)275-54-66.

PRASA belująca WarFama (2000) 32.000 zł. ☎(0-86)219-57-50.

PRASA belująca WarFama, 26.000 zł. ☎(0-86)476-38-17.

PRASA belująca Welger RP-12, wałkowa, 16.000 zł. ☎(0-85)737-12-73.

PRASA belująca Welger RP-200 (1995) szeroki podbierak, 40.000 zł. ☎(0-85)737-12-73.

PRASA belująca welger wałkowa 120x120, stan bdb, Prosienica, 18.000 zł. ☎(0-29)644-68-52, 0608-089-762

PRASA belująca Z 230. 4.500 zł. ☎(0-85)711-70-59.

PRASA belująca, 17.000 zł. ☎(0-85)650-19-14.

PRASA claas 46 belująca. ☎(087)64-49-342, ☎(087)523-46-19.

PRASA Claas, kostkująca, 6.000 zł. ☎(0-87)568-84-64.

PRASA kostka Jander, 4.500 zł. ☎0889-322-785.

PRASA kostkójaca Fahr 360, 8.500 zł. ☎0509-648-124.

PRASA kostkująca Kola, stan db, 4.300 zł. ☎(0-86)270-91-05.

PRASA kostkujaca polska Sipma Z-224/1, z drabinką, 10.700 zł. ☎0606-814-041, po 20.00.

PRASA kostkująca Sipma Z224, 10.000 zł. ☎(0-86)279-06-30.

PRASA kostkujaca Welger AP45+ drabina, stan bdb. 7.000 zł. ☎(0-86)273-54-36.

PRASA kostkujaca, polska. 10.000 zł. ☎(0-85)737-35-95.

PRASA kostkująca 2.000 zł. ☎(0-85)721-92-13

PRASA kostkująca 6.200 zł. ☎(0-86)476-09-26

PRASA kostkująca international, 4.500 zł. ☎0602-103-985

PRASA kostkująca John Deer, 7.000 zł. ☎(0-85)657-10-46.

PRASA kostkująca John Deere, 4.200 zł. ☎0889-322-785.

PRASA kostkująca klass w stanie db, 4.700 zł. ☎(0-86)270-91-05

PRASA kostkująca niemiecka, 5.500 zł. ☎(0-29)594-03-64.

PRASA kostkująca polska Z224, (1987), I właściciel, zadbana, z drabinką, 12.000 zł. ☎(0-85)721-95-61.

PRASA kostkująca Sipma Z 224/1, (1991). 11.000 zł. ☎(0-86)273-67-60.

PRASA kostkująca Sipma Z224/1 (1996) stan idealny, 17.000 zł. ☎(0-87)520-73-29.

PRASA kostkująca welger 41, 5.300 zł. ☎(0-86)270-91-05

PRASA kostkująca Welger ap71, 7.000 zł. ☎0601-212-440.

PRASA kostkująca Z 224. 10.000 zł. ☎(0-86)273-13-50.

PRASA kostkująca Z 224/1 (1989) nowe aparaty, stan bdb, 12.000 zł. ☎(0-86)274-51-63

PRASA kostkująca Z-224/1, (1990), nowe aparaty wiązań, stan bdb, 13.500 zł. ☎(0-86)271-72-87.

PRASA kostkująca Z224/1, 12.000 zł. ☎(0-86)217-07-16.

PRASA kostkująca Z224-1, (1990), nowe aparaty wiążące, stan bdb, 13.500 zł. ☎(0-86)271-72-87.

PRASA kostkująca, nadające się polskie części, 6.500 zł. ☎0604-179-537.

PRASA kostkująca, NewHolland, 6.500 zł. ☎(0-85)721-13-52.

PRASA kostkująca, niemiecka, Suw

ROZRZUTNIK obornika 1 osiowy, sprawny, 2.000 zł. ☎0661-140-355
ROZRZUTNIK obornika 12t, stan bdb, 19.000 zł. (0-86)271-48-37
ROZRZUTNIK obornika 1-osiowy, stan bdb, Czarna B-stocka, 6.000 zł. Klukowo Kolonia. ☎(0-86)478-10-20.
ROZRZUTNIK obornika 1-osiowy, stan db, 3.400 zł. ☎(0-86)275-63-19.
ROZRZUTNIK obornika 2 osiowy do niewielkiego remontu, 2.400 zł. ☎(0-86)478-17-00
ROZRZUTNIK obornika 2 osiowy, po kapitalnym remoncie, 7.000 zł. ☎(0-85)716-72-18
ROZRZUTNIK obornika 2-osiowy, stan bdb, 7.000 zł. ☎0604-642-185.
ROZRZUTNIK obornika 2-osiowy, stan bdb, 8.000 zł. ☎(0-86)278-88-08, 0602-842-280.
ROZRZUTNIK obornika Forszmit T 088, stan bdb. 16.500 zł ☎0501-415-864.
ROZRZUTNIK obornika, 2-osiowy, po remoncie, (1992), 6.000 zł, lub zamiana na przyczepę 6 t. ☎0609-639-819.
ROZRZUTNIK obornika, 2-osiowy, stan bdb (1989) 7.500 zł. ☎(0-85)716-50-93.
ROZRZUTNIK obornika, Czarna Białostocka, 4 t, 3.600 zł. ☎0601-320-381.
ROZRZUTNIK obornika, stan bdb. 6.000 zł. ☎(0-86)270-20-74.
ROZRZUTNIK, 2.500 zł. ☎(0-86)476-05-29.
ROZRZUTNIK, 2-osiowy, 4.000 zł. ☎(0-86)476-42-41.
ROZRZUTNIK, Czarna Białostocka, 2-osiowy na resorach, stan bdb, 5.500-6.000 zł. ☎(0-86)476-18-37.
ROZSIEWACZ 2-talerzowy do nawozów, 3.000 zł. ☎(0-85)737-63-00.
ROZSIEWACZ do nawozów i wapna, 3 t, hydrauliczny na łańcuchy, stan bdb, 5.500 zł. ☎(0-85)737-77-77.
ROZSIEWACZ do nawozów lejowy, 500 kg, 600 zł. ☎(0-86)216-71-64, 0698-064-071.
ROZSIEWACZ do nawozów, wapna, 3 t, RCW, hydrauliczny, na łańcuchy, mało używany. 7.000 zł. ☎0696-322-285.
ROZSIEWACZ do nawozów+ lejek polski. 750 zł. ☎0698-676-518.
ROZSIEWACZ do wapna, hydrauliczny, na taśmę. 7. 500 zł. ☎(0-86)475-04-39.
ROZSIEWACZ nawozowy, Kos. 400 zł. ☎(0-85)738-04-42.
ROZSIEWACZ nawozów Amazone. 2.200 zł. ☎(0-87)641-01-25.
ROZSIEWACZ nawozów i wapna, 3t No35, łańcuchowy, stan bdb, 8.800 zł. ☎(0-86)275-54-66.
ROZSIEWACZ nawozów jednotarczowy produkcji duńskiej pojemność 700 l, w dobrym stanie, 1.000 zł. ☎(087)569-34-06.
ROZSIEWACZ nawozów Kos, 500 zł. ☎(0-86)271-72-50.
ROZSIEWACZ nawozów RNZ, gm. Janów, 300 zł. ☎(0-85)721-63-53.
ROZSIEWACZ nawozu, taśmowy, Motyl, gwarancja, nie używany, 1.900 zł do uzg. ☎(0-86)472-07-66.
ROZSIEWACZ wapna RCW 5, 2.200 zł. ☎0602-118-639
ROZSIEWCZ do nawozów, 2 szt, firma Amazone, 2.500 zł/szt. ☎(0-86)476-04-97.
ROZTRZĄSACZ obornika 2- osiowy, mało używany. 10.000 zł. ☎(0-86)476-39-30.
ROZTRZĄSACZ obornika 2-osiowy, przystosowany do silosu, 3.200 zł. ☎0601-226-008.
ROZTRZĄSACZ obornika Forshrit T088, 9.500 zł. ☎0888-142-654.
ROZTRZĄSACZ obornika, fabryczny, 3.000 zł. ☎(0-86)476-15-42.
RUROCIĄG mleczny, 32 mb, 15 zł/mb, kombikorki, 20 szt, 70 zł/szt, +jednostka końcowa. ☎(0-86)473-82-79.
SADZARKA czerpakowa Biedaszki (1993) 600 zł. ☎(0-86)277-51-58.
SADZARKA czeska 2 rzędowa, stan db, 900 zł. ☎(0-86)270-41-47
SADZARKA do rozsady, kpl, 1.700 zł. ☎(0-87)562-24-23
SADZARKA do rozsady, talerzowa, 3.500 zł. ☎(0-87)562-50-32
SADZARKA do ziemniaków czeska, 1.000 zł. ☎(0-85)738-04-42.
SADZARKA do ziemniaków przykręcana do pługów, 200 zł. ☎0504-870-510.
SADZARKA niemiecka, 3-rzędowa, regulacja rozstawu rzędów, 1.200 zł. ☎(0-86)275-27-20.
SADZARKA ziemniaczana, czeska, stan bdb, 1.100 zł. ☎90-86)219-42-96.
SADZARKA, chłodziarka do mleka 60, kosiarka rotacyjna ze Słupska, 500-1.800 zł. ☎0661-217-966.
SADZARKA, czeska, 1.200 zł. ☎(0-87)563-80-68.
SCHŁADZARKA do mleka 3 kanwiowa, 400 zł. ☎(0-85)716-42-09, 0506-238-216
SCHŁADZARKA do mleka, 60 l, 530 zł. ☎(0-85)712-57-39.
SCHŁADZIARKA do mleka, na wózku, 200 l, 1.200 zł. ☎(0-85)650-11-63.
SCHŁODZARKA do mleka, 60 l, stan db. 600 zł. ☎0505-750-500.
SERWOMECHANIZM kierowniczy do dużego ciągnika, po kapitalnym remoncie, 350 zł. ☎(0-86)270-94-91.
SIANOKISZONKA 60 zł/bela. ☎0661-826-954.
SIANOKISZONKA, gm. Kalinowo, 70 zł/bela. ☎0601-143-076.
SIECZKARNIA 1- rzędowa do kukurydzy Mengele CB 400+ gniotownik. 7.000 zł. ☎(0-85)716-83-49.
SIECZKARNIA 1- rzędowa Pottinger, stan bdb. 4.500 zł. ☎(0-85)681-55-19.
SIECZKARNIA 1-rzedowa POttinger Max II, stan bdb, 4.200 zł. ☎(0-86)275-33-99.
SIECZKARNIA 1-rzędowa do kukurydzy (1998) stan bdb, 8.500 zł. ☎0660-010-835.
SIECZKARNIA 1-rzędowa do kukurydzy Mengele MB220 (1992) 8.500 zł. ☎0601-882-370.
SIECZKARNIA 1-rzędowa Pottinger, Mengele, 4.500 zł. ☎(0-85)650-19-13.
SIECZKARNIA 1-rzędowa, 3.000 zł. ☎(0-85)718-73-96.
SIECZKARNIA 1-rzędowa, polska, 4.500 zł lub zamienię na rozrzutnik, większy, dopłata. ☎(0-85)738-39-46.
SIECZKARNIA 1-rzędowa, polska, stan bdb, 4.500 zł. ☎(0-86)277-51-27.
SIECZKARNIA 2 rzędowa do kukurydzy Kemper, 7.000 zł. ☎0603-910-807
SIECZKARNIA 4-rzędowa Johan Deere 5730 (1988) stan bdb, 62.000 zł. ☎(0-86)476-37-90.
SIECZKARNIA Claas Jaguar 680, detektor metali, gniotownik, 4- rzędowa, stan bdb. 56.000 zł. ☎0602-323-060.
SIECZKARNIA Claas Jaguar 80SF, 4x4, gniotownik, stan bdb, 41.000 zł. ☎0607-780-837.
SIECZKARNIA do cięcia sieczki, 200 zł. ☎(0-85)718-80-81
SIECZKARNIA do kukrydzy Claas Jaguar 680, 50.000 zł. ☎(0-85)737-35-95.
SIECZKARNIA do kukurydzy 1-rzędowa Mengel Pottinger, 4.500 zł. ☎0660-251-660.
SIECZKARNIA do kukurydzy MB 350, MB 400, gniotownik. 5.000-5.200 zł. ☎(0-85)721-65-58.
SIECZKARNIA do kukurydzy Mengel. 3.700 zł. ☎0693-861-416.
SIECZKARNIA do kukurydzy Mengele 280, stan bdb, 4.500 zł. ☎(0-85)716-11-71 wieczorem.
SIECZKARNIA do kukurydzy Pottinger Mex 2, 3.000 zł. ☎(0-87)563-04-07.
SIECZKARNIA do kukurydzy Z-350/3, stan bdb, 18.000 zł. ☎(0-85)655-13-39.
SIECZKARNIA do kukurydzy, 1- rzędowa, polska. 4.500 zł. ☎(0-85)737-11-69.
SIECZKARNIA do kukurydzy, 1- rzędowa, Potinger Mex II. 3.200 zł. ☎(0-85)681-65-32, 0609-101-307.
SIECZKARNIA do kukurydzy, 1-rzędowa, Kemper Sprinter, 3.300 zł. ☎(0-86)473-86-96.
SIECZKARNIA do sieczki, sanie konne, rozruch 12V, 350 zł/szt. ☎(0-85)685-22-35.
SIECZKARNIA john deere (1986) 4x4, 6 rzędowa, 48.000 zł. ☎(0-87)562-42-13
SIECZKARNIA John Deere 5730, gniotownik, detektor metalu, (1988), 2.500 mtg, szerokie ogumienie, 65.000 zł. ☎(0-85)716-24-28.

SIECZKARNIA John Deere 5820 (1986). Belarki: Welger: RP 12S, RP 200; Deutz Fachr 230; Claas 44/46; Krone KR 125, KR 130; Westmak JF z nożami. Jeżewo Stare. ☎0502-653-976.
000297E

SIECZKARNIA Klass Jaguar 675 gniotownik, detektor metalu, stan bdb, 45.000 zł. ☎(0-86)476-39-52
SIECZKARNIA kukurydzy Mengel, 4.500 zł. ☎(0-85)715-38-98.
SIECZKARNIA menczel 6600 kamper 3000, 75.000 zł. ☎(0-87)562-42-13
SIECZKARNIA Mengale SF600, 2 szt., wykrywacz metali, gniotownik, napęd 4x4, 54.000-51.000 zł. ☎0501-261-737.
SIECZKARNIA Mengele SF4000/4, 4-rzędowa, detektor metalu, gniuotownik, napęd 4x4, 41.000 zł. ☎(0-86)270-60-48.
SIECZKARNIA New Holland 1900 (1989), 300KM, gniotownik, 48.000 zł. ☎(0-86)475-01-27.
SIECZKARNIA NewHolland 4-rzędowa, stan bdb, 44.000 zł. ☎0501-676-129.
SIECZKARNIA Pottinger, 1,2-rzędowa, 7.000 zł. ☎0603-910-807.
SIECZKARNIA Pottinger, stan bdb, mało używana, 4.000 zł. ☎(0-85)738-40-41.
SIECZKARNIA samobierzna Mengele, 6600 FF, przystawka Kempera, bez klimat. 92.000 zł. ☎(0-85)656-84-44, 0698-498-199.
SIECZKARNIA samobieżna John Deere 5730, (1987) 4-rzędowa, 65.000 zł. ☎0698-676-518.
SIECZKARNIA samobieżna Z450/3 +2 hedry, 12.000 zł. ☎(0-85)731-47-13.
SIECZKARNIA samojezdna New Holland, 17.000 zł. ☎(0-85)731-37-76.
SIEKACZ do buraków Bartosz, 300 zł. ☎(0-85)716-86-95.
SIENIK zbożowy 604-16-99-38.
SIEWNIK 17-lejkowy zawieszany do ciągnika, sprzedam. 550 zł. ☎(086)219-30-62.
SIEWNIK 4 m, Mazur, stan bdb, 3.000 zł. ☎0507-624-066.
SIEWNIK amazone D7 super S 3m, 2 szt, 3.800 zł. ☎(0-86)277-19-19
SIEWNIK buraczany Gama 2, 3.000 zł. ☎(0-86)275-57-67.
SIEWNIK ciągnikowy, 21 redlic, szerokość robocza 240 cm, 1.700 zł ☎(0-86)217-22-14.
SIEWNIK ciągnikowy, szer. 2.50 m. 2.000 zł. ☎0606-600-069.
SIEWNIK do buraków Gama 4, 2.000 zł. ☎(0-87)421-37-77
SIEWNIK do buraków, niemiecki, 4-rzędowy, mechaniczny, stan bdb, 2.500 zł. ☎(0-86)271-76-88.
SIEWNIK do kukrydzy, 4-rzędowy, mechaniczny, 4.500 zł. ☎(0-86)279-15-66.
SIEWNIK do kukurydzy Becker 4 rzędowy, nawozy, 7.500 zł. ☎(0-86)271-58-76
SIEWNIK do kukurydzy Becker 6-rzędowy, kontrola siewu, możliwość skorzystanaia z SPO, 22.900 zł. ☎0502-543-726.
SIEWNIK do kukurydzy Monofem, pneumatyczny, 4- rzędowy. 9.700 zł. ☎0604-179-537.
SIEWNIK do kukurydzy Monofwen, 4 rzędowy, pneumatyczny, dozownik nawozów, stan bdb, 10.500 zł. ☎(0-86)274-50-48
SIEWNIK do kukurydzy niemiecki mechaniczny, 2.500 zł. ☎0608-238-752 po 19.00
SIEWNIK do kukurydzy pneumatyczny, dozwonik nawozu, 4-rzędowy, Monosem, w częściach, 5.500 zł do uzg. ☎0604-179-537.
SIEWNIK do kukurydzy, 4- rzędowy, mechaniczny, Felldher. 3.900 zł. ☎0601-882-370.
SIEWNIK do kukurydzy, 6- rzędowy Beker+ nawozy. 13.500 zł. ☎0601-882-370.
SIEWNIK do kukurydzy, 6-rzędowy, pneumatyczny +łarczki do buraków, 7.500 zł. ☎0501-731-004.
SIEWNIK do kukurydzy, mechaniczny, 3.200 zł. ☎(0-86)275-55-70.
SIEWNIK do kukurydzy, nowy, 9.000 zł. ☎0509-138-838.
SIEWNIK do kukurydzy, nowy. 10.000 zł. ☎0509-138-838.
SIEWNIK do kukurydzy, pneumatyczny, 6.000 zł. ☎0506-110-857.
SIEWNIK do kukurydzy, pneumatyczny, dozowniki, Becker, 6-rzędowy, 14.500 zł. ☎(0-29)594-03-64.
SIEWNIK do kukurydzy, polski, pneumatyczny, stan bdb. 6.000 zł. ☎0887-392-281.
SIEWNIK do nawozów Amazone, poj. 1.200 l, 3.500 zł. ☎(0-86)279-16-23.
SIEWNIK do nawozów lejek, 500 zł. ☎(0-85)737-70-56.
SIEWNIK do nawozów Lejek, stan db, 250 zł. ☎0-86)219-52-93 po 20.00
SIEWNIK do nawozów Lejek. 550 zł. ☎(0-86)271-73-49.
SIEWNIK do nawozów pneumatyczny, polski, 600 kg, 1.100 zł. ☎(0-86)275-47-91.
SIEWNIK do nawozów, 1.300 zł. ☎(0-86)278-37-87.
SIEWNIK do zboża 30 redlic, stan idealny, 2.100 zł. ☎0505-706-952
SIEWNIK do zbożaq niemiecki Hessia, 3m, duży kosz, stan bdb, 5.500 zł. ☎(0-85)731-38-18
SIEWNIK konny przerobiony na ciągnikowy, 700 zł. ☎(0-85)716-05-87
SIEWNIK konny zawieszany z bronami, 450 zł. ☎(0-85)718-80-81
SIEWNIK konny, przerobiony na ciągnikowy, z tyłu z bronami, 450 zł. ☎0508-542-330, (0-87)565-54-92.
SIEWNIK lejek Gucio, 500 zł lub zamienię na betoniarkę 1-fazową, Suwałki. ☎0694-748-830.
SIEWNIK lejek, 300 zł. ☎0603-080-150.
SIEWNIK na wałek przekaźnika mocy, szer. 2.60 m. 1.200 zł. ☎(0-85)712-81-92.
SIEWNIK nawozowy Amazone, 800 kg, 2.000 zł. ☎0505-064-674.
SIEWNIK nawozowy Amazone, 800 kg, stan bdb, 2.100 zł. ☎0605-349-614.
SIEWNIK nawozowy niemiecki, 700 l, stan bdb, 2.500 zł. ☎(0-85)715-49-30.
SIEWNIK nordet do zboża 2.5m, prod niemieckiej, stan bdb, 2.700 zł. ☎0606-161-269
SIEWNIK Poznaniak, 3.000 zł. ☎(0-86)278-88-08, 0602-842-280.
SIEWNIK Poznaniak, mało używany, stan bardzo dobry, 6.500 zł. ☎(0-86)277-19-20.
SIEWNIK Poznaniak, szer. 2.70 m, 23.000 zł. ☎0504-747-325.
SIEWNIK Saksonia, stan bdb, 3.200 zł. ☎(0-86)273-16-09, 0606-342-359.
SIEWNIK szer robocza 6m, stan db, 10.000 zł. ☎(0-86)476-86-37
SIEWNIK z agregatem czynny 2.5m, 3.000 zł. ☎0602-834-002
SIEWNIK zbozowy Amazonka, talezowy z wałkami, szerokość 3 m, 5.000 zł. ☎0698-141-764.
SIEWNIK zbozowy Poznaniak, 2.300 zł. ☎0602-118-639.
SIEWNIK zbożowy 1.000 zł. ☎(0-85)716-45-49 po 20.00
SIEWNIK zbożowy 604-16-99-38.
SIEWNIK zbożowy Amazone D7, 3m szer, 5.000 zł. ☎(0-85)712-22-48, 0508-982-756
SIEWNIK zbożowy ciągnikowy 17-lejkowy, stan db, 500 zł. ☎(0-86)271-73-07.
SIEWNIK zbożowy famarol 3m, jak nowy, 8.900 zł. ☎0504-244-564
SIEWNIK zbożowy Fiona 3m, stan bdb, 4.300 zł. ☎(0-87)421-45-03
SIEWNIK zbożowy mały, 2.000 zł. ☎0660-704-924.
SIEWNIK zbożowy Mazur 5 (1996) komputer, stan idealny, 18.000 zł. ☎0509-625-286.
SIEWNIK zbożowy Poznaniak, stan bdb, jak nowy, 8.700 zł do uzg. ☎(0-86)476-08-89.
SIEWNIK zbożowy szer. 2.75 m, 2.500 zł. ☎(0-85)712-22-48, 0508-982-756.
SIEWNIK zbożowy- zagarniacz zboża po siewie, szerokość 3 m, 550 zł. ☎(087)564-71-88.
SIEWNIK zbożowy, 19-rzędowy, z bronami posiewnymi, 1.000 zł. ☎(0-85)685-20-98.
SIEWNIK zbożowy, 3,60, talerzowy, 3.000 zł. ☎(0-85)739-18-81.
SIEWNIK zbożowy, Poznaniak, stan db. 3.200 zł. ☎(0-86)473-82-02, 0506-292-175.
SIEWNIK zbożowy, szer. 4 m, Fiona. 7.000 zł. ☎0888-534-981.
SIEWNIK zbożówy POZNANIAK, stan bdb. -3500 zł. ☎(086)217-86-04, 0608-819-033.
SIEWNIK zbożowy Mazur, 4 m szerokości, 2.500 zł. ☎(0-86)270-91-05.
SILNIK 6 cylindrowy, po naprawie głównej, od zetora, nowy wał, 7.000 zł. ☎(0-86)478-23-28
SILNIK Deutsh, 4-cylindrowy, uszkodzony, 500 zł. ☎(0-85)749-25-45.
SILNIK do C-330, 1.200 zł. ☎0692-161-456.
SILOS zbożowy Bin 20 ton- okolice Suwałk, 3.500 zł. ☎0609-718-376.
SILOS, 65 t, 6.500 zł. ☎0504-363-728.
SILOSY zbożowe, 150 t, 9.500 zł/szt. ☎0697-446-310.
SILOSY zbożowe, 30 ton, 4.500 zł/szt. ☎0697-446-310.
SKRZYNIA do kombajnu Class, 1.600 zł. ☎(0-86)216-38-24.
SNOPOWIAZAŁKA nowa, garżowana, 700 zł. ☎(0-86)271-86-39.
SNOPOWIAZAŁKA Warta 5, 400 zł. ☎0698-340-691.
SNOPOWIĄZAŁKA Damfa, stan bdb, 700 zł, do uzgodnienia. ☎(0-87)563-61-69, 0505-413-803.
SNOPOWIĄZAŁKA stan db, 900 zł. ☎(0-86)478-11-62
SNOPOWIĄZAŁKA, 500 zł. ☎(0-85)650-14-55.
SNOPOWIĄZAŁKA, mało używana, 1.000 zł. ☎ (0-85)675-57-51.
SNOPOWIĄZAŁKI, 2 szt, 600 zł. ☎0603-077-555.
SPICHLERZ 10x 5 m. 6.500 zł. ☎(0-85)737-37-28.
SPRZEDAM siewnik POZNANIAK -3000 zł. ☎(086)219-25-54.

SPRZEDAŻ maszyn rolniczych: ciągniki Zetory, prasy, kombajny zbożowe, sieczkarnie samojezdne, inne. Rogienice k. Łomży, ☎(086)279-15-65.
008739A

SPRZĘT rolniczy konny, zgrabiarka, kosiarka, przewracarka, sanie, pług, 100-400 zł. ☎(0-85)652-23-58.
STAR 200 z przyczepą z cysternami do mleka po 5000 litrów. ☎0602-590-245.
STEROWNIK do chłodni, zbiornika mleka, 450 zł. ☎(0-86)275-60-69.
STODOŁA, 2.500 zł. ☎(0-85)682-57-08 wieczorem.
SUSZARNIA do zboża, 4 t, +piec, 7.500 zł. ☎0697-446-310.
SUSZARNIA tytoniu z osprzętem Hajnówka, 25.000 zł. ☎(0-86)273-36-41.
SUSZARNIĘ bębnową do zbóż, okopowych, kukurydzy, 7.900 zł. ☎(087)563-75-09.
SZAMBOWNIK 3.000 l, ocynkowany, stan bdb. 6.500 zł. ☎0608-899-434.
SZAMBOWNIK 8000l tandem, w ocynku, 12.000 zł. ☎0608-609-757
SZARPACZ słomy do bizona Z056, kompletny, stan bdb., 2.900 zł. ☎(087)516-14-43.
SZARPACZ słomy do klasa 1.500 zł. ☎(0-85)715-49-68 po 16.00
SZARPACZ słomy do kombajnu Rekord, 3.500 zł. ☎0693-391-326
SZUFLA do śniegu, na tył, 650 zł. ☎(0-87)643-38-78.
ŚCINACZ zielonek (2002) 24.000 zł. ☎(0-86)217-73-93
ŚCINACZ zielonek Orkan. 2.500 zł. ☎(0-86)277-47-53.
ŚRUTOWNIK bijakowy, bąk, 7.5 kW, 800 zł. ☎(0-87)428-04-19, 0692-187-597.
T 25, do remontu. 3.000 zł/do uzg. ☎0500-462-438.
T 25. 5.500 zł. ☎0693-338-954.
T 25A1 (1989) rej 1990, 10.000 zł. ☎(0-85)715-67-52
T150K, 20.000 zł. ☎(0-85)711-49-47.
T-25 (1980) stan bdb, 7.500 zł. ☎(0-85)833-16-94.
T-25 (1985) 7.000 zł. ☎(0-85)739-50-32, 0887-389-818.
T25 (1986) 7.500 zł. ☎(0-86)275-01-77 po 17.00.
T-25 z kabiną, (1980), 4.500 zł. ☎0609-220-741.
T-25A (1983) 8.700 zł. ☎(0-85)719-60-38.
T-25A (1987) z turem, nowe opony, 10.500 zł. ☎(0-85)721-67-14.
T-25A: rozrusznik, 160 zł/szt. ☎(0-85)685-22-35.
TACE wielokomórkowe, 40x 60, 1.000 szt. 2- 3 zł/szt. ☎0500-558-640.
TALERZÓWKA 1.500 zł. ☎0603-080-150.
TALERZÓWKA 22 talerze, polska, 3.200 zł. ☎(0-86)473-82-02, 0506-292-175
TALERZÓWKA 4 wałki, 20 talerzy; 2000 zł, gm. Śniadowo. ☎(086)218-83-20.
TALERZÓWKA 7 m, rosyjska, 12.000 zł. ☎(0-85)711-49-47.
TALERZÓWKA, 8- talerzy. 1.000 zł. ☎0603-600-069.
TALERZÓWKA, szer. robocza 2.5, (2003). 3.000 zł. ☎(0-87)642-56-27.
TASMOCIĄG do zboza i betonu, 12 m, 3.500 zł. ☎(0-85)716-53-25.
TAŚMOCIĄG 10-12 m, 2.500 zł. ☎(0-85)719-20-71.
TAŚMOCIĄG, 6 m, 2 szt, Tykocin, 1.000 zł/szt. ☎0661-105-465.
TRAKTOR rolniczy Fendt 310, Farm Turbomatic +ładowarka Sthol, stan bdb (1994) 95.000 zł. ☎0502-653-976.
TRANSPORTER 8m, 1.000 zł. ☎0604-990-053
TRANSPORTER do siana 12 m, 2.000 zł ☎(0-87)516-14-28.
TRANSPORTER do siana 12 m, 2.000 zł. ☎(0-87)516-14-28.
TRANSPORTER do siana 12m, 2.000 zł. ☎(0-87)516-14-28.
TROLL (2002) stan bdb, 10.000 zł. ☎(0-85)737-15-15.
TROLL (2004) gwarancja, 15.000 zł. ☎(0-86)473-82-02, 0506-292-175
TROLL 350 mało używany, 4.500 zł. ☎(0-87)644-79-40, 0506-178-123
TROLL, 5.500 zł. ☎(0-86)476-08-80.
TROLL, 6.500 zł. ☎(0-86)476-25-31.
TROLL. 4.000 zł. ☎(0-86)476-38-06.
TRYB przekładni wycinaka do kukurydzy 1-rzędowego Claas, 500 zł. ☎(0-87)565-64-54, 0502-392-034.
TUR 3 funkcyjny, stan bdb, 5.500 zł. ☎0501-731-004
TUR 5 6.000 zł. ☎(0-86)277-52-07
TUR 5+ chwytak do bel. 8.300 zł. ☎0509-852-691.
TUR 6 (2001) z U914, 14.000 zł. ☎(0-86)273-67-72.
TUR 6 do zetora, ursusa +łyżka, krokodyl, 15.000 zł. ☎0660-818-515.
TUR 6, mocowanie do ciągnika, 800 zł. ☎0608-697-319.
TUR C-330 mało używany, 2.600 zł. ☎0601-320-381.
TUR do C-330, nowy, 3.550 zł. ☎(0-86)219-52-93 po 20:00.
TUR do C-360, 3 letni, 3.100 zł. ☎(0-86)275-04-96
TUR do C-360, stan bdb, 3.000 zł. ☎(0-85)716-76-13.
TUR do ciągnika C 360. 3.100 zł. ☎0693-861-416.
TUR do Junza, MTZ. 5.000 zł. ☎0501-393-266.
TUR do małego fergusona, stan idealny (2004), 3.500 zł. ☎(0-86)277-70-51
TUR do U4514, 914, nieużywany, 10.500 zł. ☎(0-86)271-48-37
TUR do U-914, na joystick, stan bdb, 12.000 zł. ☎(0-86)274-50-48.
TUR do Zetora 7211, lub podobny, 1 sekcyjny, 3.500 zł. ☎0609-172-932
TUR do Zetora, 8.500 zł. ☎0509-942-807
TUR do Zetora, oryginalny+ łyżka, widły. 10.000 zł. ☎0508-510-880.
TUR Quike +osprzęt, do dużych ciągników, stan idealny, 15.500 zł. ☎0501-415-864.
U 1004 z turem, 28.000 zł. ☎(0-86)277-51-20
U 2812 (1994) 30.000 zł. ☎0660-010-835
U 2812 (1994) stan bdb, ładowacz bel łamany, 35.000 zł. ☎0660-010-835
U 3512 (1996) kabina, stan bdb, 30.000 zł. ☎0692-965-443
U 4514 (1994) I właściciel, 46.000 zł. ☎(0-86)277-51-58
U 912 (1988) stan bdb, 23.500 zł. ☎0508-510-880
U 914 (1986) po kapitalnym remoncie, na gwarancji, 42.000 zł. ☎(0-85)655-45-71
U 914 (1989) I właściciel, stan idealny, 38.000 zł. ☎(0-86)277-52-07
U1224 (1984) 25.000 zł. ☎0607-775-631
U-902 (1982) stan db, tur lub bez, 24.000 zł do uzg. ☎(0-86)270-62-07.
U-902 (1982) stan idealny, nowe ogumienie, 20.500 zł. ☎(0-85)714-22-62 po 19:00.
U-914 (1987) stan bdb, 32.000 zł. ☎(0-85)656-01-39.
ULE, 10 szt. 40 zł/szt. ☎(0-86)270-30-18.
URSUS 1132, (1993). 25.000 zł. ☎0692-362-189.
URSUS 1204, (1977), II właściciel, stan db, silnik po kapitalnym remoncie, pilnie. 23.000 zł. ☎(0-86)271-72-60.
URSUS 1214 (1983) 36.000 zł. ☎(0-86)216-48-51, 0502-597-137.
URSUS 1614 (1988) stan bdb, 60.000 zł. ☎0604-642-185.
URSUS 2812 (1994) 2.500 mg, I właściciel, 24.000 zł. ☎(0-86)274-33-17.
URSUS 2812 (1996.12) tur (2001) stan bdb, 30.000 zł. ☎(0-86)219-28-09.
URSUS 2812, 1.400 mtg, stan idealny, 31.000 zł. ☎(0-86)270-60-48.
URSUS 3512 (1996) 27.000 zł. ☎0603-910-807.
URSUS 3512 st. bdb (1997). ☎0889-174-707
URSUS 3512, (1997), stan db. 29.000 zł. ☎(0-86)271-90-46, 0608-559-020.
URSUS 4512, (1996), 45.000 zł. ☎(0-29)644-81-91.
URSUS 902 (1982) 18.000 zł. ☎0609-273-980.
URSUS 904 (1984) 24.000 zł. ☎(0-85)719-61-31.
URSUS 912 (1983) komplet obciążników, 18.500 zł stan bdb. ☎(0-86)270-61-77.
URSUS 912 (1993/94) 2.300 mg, 40 km/h, gruby dach, stan bdb, 41.000 zł. ☎(0-86)476-07-07.
URSUS 912, (1985). 17.000 zł. ☎0502-240-380.
URSUS 914, (1983), stan bdb. 28.000 zł. ☎(0-86)273-36-47.
URSUS 914, (1991) stan bdb, 45.000 zł. ☎0507-624-066.
URSUS C 330, (1984). 13.000 zł/zamiana na C 360, stan db. ☎0692-496-941.
URSUS C 360, 3 P, (1987). 12.500 zł. ☎(0-86)271-01-59.
URSUS C-330M (1989) 14.000 zł. ☎0603-910-807.
URSUS C-360 (1983) silnik po naprawie z papierami, stan bdb, 15.500 zł. ☎0604-398-165.
URSUS C-360, 10.000 zł. ☎(0-86)478-16-53.
URSUS C385 z turem, 19.500 zł. ☎(0-86)216-38-24, (0-86)216-91-42.
URSUS U1012 (1986) nowe ogumienie, silnik po remoncie, 18.000 zł. ☎(0-87)516-16-74 wieczorem.
UZYWANE opony, 2 szt, od 60. 600 zł. ☎(0-86)275-63-22.
WAGA 25 t, bez montażu, 12.000 zł do uzg. ☎(0-85)739-41-88 po 19:00.
WAGA 500 kg na odważniki, 500 zł. ☎0602-335-122.
WAGA do ważenia zwierząt, 1.500 kg, 3.500 zł. ☎(0-87)516-20-68.
WAGA do żywca, 1 tona udźwig, kompletna, stan bdb, 1.200 zł. ☎0661-458-401.
WAGA inwentarzowa, 1000 kg, 1.500 zł. ☎(0-86)217-06-39, po 19.00.
WAGA uchylna, bezodważnikowa, z suwakiem, udźwig 200 kg, 600 zł. ☎0661-458-401.
WAŁ korbowodowy T25A, nowy, 300 zł. ☎(0-86)277-47-50.
WAŁ korbowy od Zetora K25 do szlifu, różne części, 50-250 zł. ☎(0-87)516-15-59 po 18.00
WAŁ łąkowy, szer. 2 m, samoróbka, do zalania betonem, 1.100 zł. ☎(0-86)277-53-16.
WAŁ zawieszany, szer. tał. -2250 zł. ☎0506-898-760.
WAŁY łąkowe, napełniane, wys. 60 cm, szer. 160 cm, ciągane, kpl. 3.000 zł. ☎(0-85)655-11-25.
WAŁY uprawowe zawieszane, 3,2 m, gładki, dzielony 3-częściowy, 1.650 zł. ☎(0-86)476-42-86.
WARMIANKA, mało używana. 500 zł. ☎(0-86)277-55-20.
WARMIANKA, WC 5, 750-700 zł. ☎(0-85)716-53-25.
WENTYLATORY, 3-fazowe, wyciągowe, oborowe, aluminiowe, 2 szt, 800 zł/szt. ☎(0-87)516-20-68.
WIATA, z dwuteownika 120, 4.000 zł. ☎(0-85)712-53-34.
WIĄZAŁAKA Warta II, mało używana. 500 zł. ☎(0-86)277-55-20.
WICHER do siana 4-gwiazdkowy Deutz Fahr, 2.800 zł. ☎(0-86)218-41-17.
WIDLAK Irion, instalacja gazowa, 3.000 zł. ☎(0-87)566-64-91, 0602-615-611.
WÓZ konny do ciągnika, 1.200 zł. ☎(0-85)682-57-08.
WÓZ na 20-tkach do ciągnika, 1.000 zł. ☎(0-87)569-35-07.
WÓZ paszowy samozaładowczy, wga, 10 m3, Walker Buldog (1996) stan bdb, 39.000 zł. ☎0501-163-713.

POM SPZ O.O. AUGUSTÓW
POM SP. Z O.O. 16-300 Augustów ul. Tytoniowa 4
tel. (087) 643-34-76 do 78 fax (0-87) 643-20-63
e-mail: pom@pom.com.pl www.pom.com.pl

OFERUJEMY:
- ciągniki fabrycznie nowe URSUS, ZETOR, PRONAR-NAREW, POL-MOT ESCORTS, FARMTRAC, McCORMICK,
- ciągniki używane wszystkich typów z półroczną gwarancją,
- prasy, owijarki SIPMA i WARFAMA, METAL-FACH Sokółka,
- kosiarki,pługi, agregaty uprawowe, siewniki, kultywatory, brony,
- silosy farmerskie i suszarnie komorowe,
- naprawy pomp wtryskowych, silników, regeneracja głowic, osi przednich z gwarancją, szlifowanie wałów,
- diagnostykę samochodową i ciągnikową,
- samochody Fiat nowe i używane, skutery,
- części zamienne,
- materiały budowlane.

ZAPEWNIAMY:
- indywidualne negocjacje cenowe, upusty,
- dogodne warunki ratalne i pomoc w uzyskaniu kredytów,
- niskie ceny, wysoka jakość oferowanych towarów i usług,
- autoryzowany serwis gwarancyjny i pogwarancyjny.

W ROZLICZENIU PRZYJMUJEMY UŻYWANE CIĄGNIKI, MASZYNY ROLNICZE I ZESPOŁY DO REGENERACJI.
N3B05g-bis

WÓZ paszowy z wagą, 15.000 zł. ☎(0-86)217-45-43, 0693-290-870.
WÓZEK do wożenia bel, wywrotka, 2.500 zł. ☎0604-168-906.
WYBIERAK do kiszonki kukurydzy, łańcuchowy, 2.500 zł. ☎(0-86)271-95-95.
WYCIĄG, udźwig 1 t, joystick. 1.500 zł/do uzg. ☎0604-179-537.
WYCINACZ do kiszonki, nowy typ. 5.200

BELE sianokiszonka 150 sztuk, 80 zł/szt. ☎(087)516-41-52.
BELE sianokiszonka. ☎0692-775-394.
BELE sianokiszonki 120szt, 80 zł. ☎0609-611-885
BELE sianokiszonki 20 szt, gm. Brańsk, 70 zł/szt. ☎(0-85)737-70-79
BELE sianokiszonki 45 szt, 100 zł/szt. ☎(0-87)563-81-53
BELE sianokiszonki 50 szt, 35 bel I pokos, 15 II pokos, 90-80 zł/szt. ☎(0-86)476-87-11
BELE sianokiszonki 50 szt, bdb jakość, ok. Radziowa, 90 zł/szt. ☎0691-699-591
BELE sianokiszonki 55 szt, 70 zł/szt. ☎0696-087-866
BELE sianokiszonki db jakość, duże, 40 szt, ok. Brańska, 100 zł/szt. ☎(0-85)737-70-84
BELE sianokiszonki I i II pokos, 80 szt., Wodźki, 60-70 zł. ☎(0-85)715-16-50.
BELE sianokiszonki, 100 szt. 100 zł/szt. ☎0500-587-160.
BELE sianokiszonki, 130 szt, 80 zł/szt. ☎(0-85)716-01-01.
BELE sianokiszonki, 200 szt. 70 zł/szt. ☎(0-87)644-79-97.
BELE sianokiszonki, 200 szt. 80 zł/szt. ☎(0-86)273-65-63.
BELE sianokiszonki, 22 bele, 2.000 zł. ☎(0-86)277-70-51
BELE sianokiszonki, 300 szt, 100 zł. ☎(0-86)219-32-49, 0502-432-756
BELE sianokiszonki, 32 szt. 80 zł/szt. ☎(0-87)641-22-10.
BELE sianokiszonki, 40 szt, 80 zł/szt. ☎(0-85)718-74-88.
BELE sianokiszonki, 40 szt. 100 zł/szt./do uzg. ☎(0-29)761-71-28.
BELE sianokiszonki, 40 szt. 90 zł/szt. ☎(0-85)716-77-54.
BELE sianokiszonki, 40 szt., 80 zł/szt. ☎(0-85)721-94-19.
BELE sianokiszonki, 50 szt, możliwość transportu, 60 zł/szt. ☎0503-511-809.
BELE sianokiszonki, 50 szt, możliwość załadunku, 100 zł/szt. ☎(0-87)642-42-02
BELE sianokiszonki, 50 szt, ok. Wysokiego Mazowieckiego, 85 zł/szt. ☎(0-86)275-27-20
BELE sianokiszonki, 50 szt., (2003), okolice Augustowa. 45 zł/szt. ☎(0-87)644-91-33.
BELE sianokiszonki, 50 szt., 65 zł/bela do uzg. ☎(0-87)568-11-22.
BELE sianokiszonki, 50-70 zł, słoma, 20 zł. ☎(0-85)719-65-80, wieczorem.
BELE sianokiszonki, 55 szt. 110 zł/szt. ☎0608-899-454.
BELE sianokiszonki, 70 szt, mozliwośc dowozu, gmina Jasionówka, 80 zł/szt. ☎(0-85)716-02-35.
BELE sianokiszonki, 70 szt. 60 zł/szt. ☎(0-85)738-03-35.
BELE sianokiszonki, 70 szt. 70 zł/szt. ☎(0-87)569-13-64.
BELE sianokiszonki, 70 szt. 75 zł/szt. ☎(0-86)476-08-97.
BELE sianokiszonki, 70 szt., jakość bdb. 80- 90 zł/szt. ☎0506-600-730.
BELE sianokiszonki, 75 szt, gm. Suchowola, 55 zł/szt. 0696-184-356
BELE sianokiszonki, bdb jakość, 110 zł/szt. ☎(0-87)720-59-12 po 20.
BELE sianokiszonki, I pokos, 80 szt, 90 zł/szt. ☎(0-87)629-84-19.
BELE sianokiszonki, I pokos, 90 szt, gm. Bargłów, 95 zł/szt. ☎0506-031-331.
BELE sianokiszonki, okolice Tykocina, 80-100 zł. ☎(0-85)718-15-31.
BELE sianokiszonki. ☎(087)569-12-91, ☎0600-170-978.
BELE słomy, 400 szt. 30 zł/szt. ☎0888-947-440.
BELE słomy, ok Moniek, ze stodoły, 12 szt, 28 zł/szt. ☎(0-85)738-98-53.
FACELIA, roślina miododajna, Ełk, 5 zł/kg. ☎0602-193-680.
INDYWIDULANA kwota mleczna, 15.431 kg. 3.000 zł. ☎(0-86)474-32-21.
JĘCZMIEŃ, 10 t, 50 zł/q. ☎(0-86)476-13-67.
JĘCZMIEŃ, 15t, 45 zł/q. ☎(0-87)567-92-74, 644-90-13 wieczorem
JĘCZMIEŃ, 30 t. 425 zł/t. ☎0602-834-002.
JĘCZMIEŃ, 45 zł/q. ☎(0-86)271-47-37 wieczorem.
JĘCZMIEŃ, 8 t, w workach, 500 zł/t. ☎(0-85)711-23-50, 0693-056-229.
JĘCZMIEŃ, pszenżyto, mieszanka, 5-20t, 40-50 zł/q. ☎(0-85)715-49-58 po 16.00
KISZONKA z kukurydzy z 5 ha, 3.500 zł/ha. ☎(0-85)738-01-15.
KISZONKA z kukurydzy, 20 t. 100 zł/t/zamiana na zboże paszowe, młode cielaki. ☎0604-418-066.
KISZONKA z kukurydzy, z 1 ha, 3.000 zł. ☎(0-85)738-00-64.
KISZONKA z kukurydzy, z 1 ha. 3.000 zł. ☎(0-86)274-10-13, po 19.00.
KONICZYNA i jęczmień w balach, 30 szt., gospodarstwo ekologiczne, okolice Sztabina, 100 zł/szt. ☎(0-87)641-21-14.
KOWATA mleczna, 8.000 kg, MlekPol Zambrów, 2.000 zł. ☎0606-380-612.
KROWY, 3 szt., na wycieleniu+ drugi cielak+ jałówka mięsna. 1.800-2.600 zł/szt. ☎(0-85)716-77-54.
KUKURYDZA sucha 50t, 430 zł/t. ☎0601-479-919, (0-85)716-80-89
KUKURYDZA sucha, 470 zł/t. ☎0509-796-440.
KWOTA mleczarnia, 6.900 kg, Siemiatycze, 5.500 zł. ☎(0-85)657-10-78.
KWOTA mleczna 10.000 kg, 4.000 zł. ☎(0-86)219-58-85.
KWOTA mleczna 10.225 kg, Mlekovta+ udział. 3.000 zł. ☎(0-86)476-12-55.
KWOTA mleczna 10.350 kg, Mleczarnia Bielsk Podl. 4.000 zł. ☎(0-85)653-29-08.
KWOTA mleczna 10.500 kg, OSM Łapy. 2.000 zł. ☎(0-85)719-54-83.
KWOTA mleczna 100.000 kg, Siemiatycze, 15.000 zł. ☎0698-271-860.
KWOTA mleczna 10000kg, OSM Mońki, 0.30 gr/kg do uzg. ☎(0-85)716-16-35
KWOTA mleczna 10478 kg, OSM Mońki, 1.500 zł. ☎(0-86)219-54-51.
KWOTA mleczna 11000kg, 0.15 gr/kg. ☎(0-85)657-46-22
KWOTA mleczna 12.480 kg, Somlek Sokółka, 4.900 zł. ☎0601-284-488.
KWOTA mleczna 12.500 kg, Grajewo, 12.500 zł. ☎(0-86)474-27-06.
KWOTA mleczna 12.600 kg, Mlekpol Grajewo. 3.600 zł. ☎0880-894-770.
KWOTA mleczna 12.800 kg, Mlekpol Grajewo, okolice Sejn. 4.000 zł/zamiana na maszyny rolnicze. ☎0609-783-912.
KWOTA mleczna 12.849 kg, Mońki, 3.000 zł. ☎(0-85)718-23-76.
KWOTA mleczna 13.800 kg. 3.000 zł. ☎(0-86)472-02-56.
KWOTA mleczna 14.300 kg- Rospuda Filipów, 50 gr/kg. ☎0605-68-34-45.
KWOTA mleczna 14.337 kg, Mlekovita. 1.500 zł. ☎(0-85)814-13-50.
KWOTA mleczna 14000kg, Mlekpol Grajewo, 2.100 zł. ☎(0-85)716-42-09, 0506-238-216
KWOTA mleczna 14260kg, OSM Piątnica, 0.50 gr/kg. ☎(0-86)472-11-92
KWOTA mleczna 15.000 kg Mlekowita, 4.500 zł do uzg. ☎(0-86)476-15-86.
KWOTA mleczna 15.000kg, 3.000 zł. ☎0693-391-327
KWOTA mleczna 15404kg, OSM Mońki, 5.000 zł. ☎(0-85)719-93-15
KWOTA mleczna 18.500 l, OSM Baranowo, woj,. Mazowieckie. 3.500 zł. ☎(0-85)717-10-70.
KWOTA mleczna 19.500 kg, Mlekpol Zambrów, 3.000 zł. ☎(0-86)475-02-91.
KWOTA mleczna 20.000 l, Mleczarnia Olecko, war.-mazur., 7.000 zł. ☎0694-947-901.
KWOTA mleczna 21000 kg, 4.000 zł, lub wydzierżawie. ☎0509-898-001.
KWOTA mleczna 22000 kg, k. Prostek, 3.300 zł. ☎0604-577-636.
KWOTA mleczna 23.000 l, Mlekovita, okolice Ciechanowca. 4.600 zł. ☎(0-86)277-20-49.
KWOTA mleczna 23000kg, Mlekpol Grajewo, Bargłów Kościelny, 0.50 zł/kg. ☎(0-87)642-41-76
KWOTA mleczna 24.888 kg, Polser Siemiatycze, 5.000 zł. ☎(0-85)655-11-50.
KWOTA mleczna 27.817 kg. 9.500 zł. ☎(0-86)219-33-96.
KWOTA mleczna 27500kg, 0.40 gr/kg. ☎(0-87)643-69-55 wieczorem
KWOTA mleczna 28.226 kg. 7.100 zł. ☎0505-750-465.
KWOTA mleczna 3.093 kg, Bielmlek Bielsk Podlski, 1.000 zł. ☎(0-85)732-98-97.
KWOTA mleczna 32000kg, OSM Mońki, 0.30 gr/kg. ☎0696-184-356
KWOTA mleczna 3200kg, ok. Wysokiego Mazowieckiego, 0.15 gr/kg. ☎0698-678-544
KWOTA mleczna 35.000 kg. 10.000 zł. ☎(0-86)270-34-33.
KWOTA mleczna 36000kg, 25.000 zł. ☎(0-86)271-76-87
KWOTA mleczna 3739kg, Somlek Sokółka, 1.100 zł. ☎(0-85)718-46-51
KWOTA mleczna 3928 kg, 2.500 zł. ☎(0-86)476-16-92.
KWOTA mleczna 4.500 kg, okolice Kolna, 400 zł. ☎(0-86)278-73-73.
KWOTA mleczna 4.600 litrów, Sudowia- Suwałki, 20 gr/l. ☎(087)641-92-30.
KWOTA mleczna 40.000 l. 10.000 zł/wydzierżawię. ☎(0-86)273-13-50.
KWOTA mleczna 42.500 kg, Sudowia, 15.000 zł. ☎(0-87)563-81-53.
KWOTA mleczna 42000 kg, 10.000 zł. ☎(0-85)657-15-57
KWOTA mleczna 43.500 l, woj. Podlaskie. 4.350 zł. ☎(0-85)718-77-81.
KWOTA mleczna 48.116 kg, 12.000 zł. ☎(0-85)731-16-17.
KWOTA mleczna 5.530 kg, Mlekpol Grajewo. 1.500 zł. ☎(0-86)476-90-36.
KWOTA mleczna 5.600 kg. 1.400 zł. ☎(0-85)655-12-02.
KWOTA mleczna 5600kg, udział w Mlekovicie, 1 zł. ☎(0-86)476-36-42
KWOTA mleczna 5700kg, zamiana na przyczepę samozbierającą, 1 zł/kg. ☎(0-87)568-70-57
KWOTA mleczna 6.000 l/rocznie. 1.000 zł. ☎(0-87)641-41-40.
KWOTA mleczna 6.636 kg, Somlek, 3.500 zł. ☎0509-678-611.
KWOTA mleczna 6300kg, 2.000 zł. ☎(0-85)650-43-78
KWOTA mleczna 7.600 kg. 760 zł. ☎(0-86)271-76-03.
KWOTA mleczna 7.654 kg, Mlekpol Grajewo, 2.500 zł. ☎(0-86)474-29-14.
KWOTA mleczna 7.777 kg, Mońki, 1.500 zł. ☎(0-85)749-25-70.
KWOTA mleczna 8.000 kg. 800 zł. ☎(0-85)749-45-25.
KWOTA mleczna 8.482 kg OSM Hajnówka, 2.000 zł. ☎(0-85)681-83-91.
KWOTA mleczna 8600kg, 5.000 zł. ☎(0-85)718-15-04
KWOTA mleczna 8800 kg, SM Sudowia, Suwałki, 4.400 zł. ☎(0-87)641-42-62.
KWOTA mleczna 9.235kg, 2.770 zł. ☎(0-86)474-27-03
KWOTA mleczna 9000 kg, SM Mlekovita, na terenie woj Mazowieckiego, 0.30 gr/kg do uzg. ☎(0-22)629-49-76
KWOTA mleczna bezpośrednia 10000kg, 0.20 gr/kg do uzg. ☎(0-85)721-80-86
KWOTA mleczna Grajewo, 11.000 kg, 4.500 zł. ☎(0-85)738-55-80.
KWOTA mleczna Grajewo, 18.000 kg, 9.000 zł zamiana na sprzęt rolniczy. ☎(0-86)279-11-24.
KWOTA mleczna indywidualna, 25984kg, 6.000 zł. ☎0505-336-738, (0-85)814-15-90
KWOTA mleczna mleczarnia Grajewo, 1.531 kg, 300 zł. ☎(0-87)620-06-75.
KWOTA mleczna Mlekopl Grajewo, 18.500 kg, 2.000 zł. ☎(0-87)629-87-39.
KWOTA mleczna Mlekovita, 52000kg, 10.000 zł. ☎(0-86)476-06-77
KWOTA mleczna Mlekowita, 14.000 kg, 4.200 zł. ☎(0-86)277-20-33.
KWOTA mleczna Mlekowita, 20.000 kg, 10.000 zł. ☎(0-85)650-11-63.
KWOTA mleczna Mlekpol Grajewo, 10.982 kg. 3.000 zł. ☎(0-86)271-76-01, 0604-322-060.
KWOTA mleczna Mlekpol Grajewo, 12.000 kg, 3.000 zł. ☎(0-86)278-43-23.
KWOTA mleczna Mlekpol Grajewo, 12.000 l, 6.000 zł. ☎(0-87)629-85-57.
KWOTA mleczna Mlekpol Grajewo, 17.400 kg, 7.000 zł, zamiana na klacz. ☎(0-87)516-45-56, 0888-692-102.
KWOTA mleczna MlekPol Grajewo, 20.000 kg, 4.000 zł. ☎0502-762-861.
KWOTA mleczna MlekPol Grajewo, 26.000 kg, 6.500 zł. ☎(0-86)261-00-64.
KWOTA mleczna Mlekpol Grajewo, 27.750 kg, 5.000 zł. ☎(0-86)278-50-44.
KWOTA mleczna Mlekpol Grajewo, 32.400 kg, 25.000 zł. ☎0502-762-861.
KWOTA mleczna Mlekpol Grajewo, 32.470 kg, 12.000 zł. ☎(0-86)273-32-16.
KWOTA mleczna Mlekpol Grajewo, 35.000 kg, 10.000 zł. ☎(0-87)517-11-76.
KWOTA mleczna Mlekpol Grajewo, 4.256 kg, 1.200 zł do uzg. ☎(0-86)271-02-37.
KWOTA mleczna Mlekpol Grajewo, 5.417 kg, 812 zł. ☎0697-720-002, (0-87)643-54-56 po 16:00.
KWOTA mleczna Mlekpol Grajewo, 50000kg, 25.000 zł. ☎0880-575-124
KWOTA mleczna MlekPol Grajewo, 6.619 kg, 1.300 zł. ☎(0-86)278-69-10.
KWOTA mleczna MlekPol Grajewo, 6.749 kg, 2.024 zł. ☎(0-87)517-21-91.
KWOTA mleczna Mlekpol Grajewo, 9240 kg, ok Sejn, 13.860 zł. ☎0600-723-681.
KWOTA mleczna OSM Gizycko, 11.512 kg, 2.000 zł, lub zamiana na młode bydło. ☎(0-87)421-37-80.
KWOTA mleczna OSM Hajnówka, 13.625 kg, 4.000 zł/zamienię na maszyny rolnicze, zboże. ☎(0-85)749-11-51 wieczorem.
KWOTA mleczna OSM Monki, 20.000 kg, 10.000 zł. ☎0603-510-002.
KWOTA mleczna OSM Mońki, 5.139 kg, 1.100 zł. ☎(0-85)719-77-01.
KWOTA mleczna OSM Mońki, 7.500 kg. 1.500 zł. ☎(0-85)721-91-88.
KWOTA mleczna OSM Mońki, 7000 kg, 0.25 gr/kg. ☎(0-85)716-86-95
KWOTA mleczna OSM Piątnica, 10.420 kg. 2.080 zł. ☎0503-796-982.
KWOTA mleczna OSM Piątnica, 4 wielkości, 3.200-9.000 kg, 0,18-0,25 zł/kg/zamiana narzędzia rolnicze, przyczepa. ☎0505-547-015, (0-86)219-63-06.
KWOTA mleczna Polser, 8.200 kg, 2.500 zł. ☎(0-85)655-15-97.
KWOTA mleczna Sokółka, 10.500 kg, 6.000 zł lub wydzierżawię 100 zł/m-c. ☎(0-85)712-57-39.
KWOTA mleczna -Sokółka, 10000L. ☎(085)718-46-37.
KWOTA mleczna Somlek, 11.000 kg. 5.000 zł/zamiana na samochód+ dopłata. ☎0508-210-817.
KWOTA mleczna Somlek, 3.700 kg. 500 zł. ☎0502-243-292.
KWOTA mleczna Somlek, Sokółka, 10.145 kg. 2.600 zł. ☎0506-362-982.
KWOTA mleczna Sudowia, 47.000 kg, 5.000 zł. ☎(0-87)568-74-14.
KWOTA mleczna, 0.10 gr/kg. ☎(0-86)277-66-67
KWOTA mleczna, 10.000 kg, Łapy, 700 zł. ☎0887-487-061.
KWOTA mleczna, 10.000 kg, OSM Mońki, 1.000 zł. ☎(0-85)721-95-61.
KWOTA mleczna, 10.000 kg, Somlek Sokółka, 8.000 zł/zamienię na klacz ze źrebakiem, sprzęt rolniczy ☎(0-85)717-99-71.
KWOTA mleczna, 10.288 l. 4.000 zł. ☎(0-85)650-34-25.
KWOTA mleczna, 10.300 l, Mlekowita, +udział, 2.500 zł. ☎0694-228-211.
KWOTA mleczna, 10.600 kg, Mlekowita, 2.000 zł. ☎(0-86)277-47-50.
KWOTA mleczna, 100.000 l. 30.000 zł. ☎(0-85)737-35-95.
KWOTA mleczna, 10000 kg, OSM Piątnica, 5.000 zł, lub wydzierżawie. ☎(0-86)219-23-93.
KWOTA mleczna, 11.000 kg, hurtowa 4.400 zł, bezpośrednia 10.000 kg, 4.000 zł. ☎0506-971-698.
KWOTA mleczna, 11.000 kg, Mlekovita, 880 zł. ☎(0-86)476-46-29.
KWOTA mleczna, 12.300 kg, Grajewo, 3.000 zł. ☎0502-974-135.
KWOTA mleczna, 12.300 kg, Sokółka. 1.230 zł. ☎(0-85)740-42-84, 0698-668-077.
KWOTA mleczna, 12.600 kg, Indywidualna, 1.200 zł. ☎(0-86)472-10-42.
KWOTA mleczna, 13.700 kg, SM Łapy, 6.500 zł. ☎(0-85)742-98-91 po 19:00.
KWOTA mleczna, 14.000 kg, OSM Łapy, 2.800 zł. ☎(0-85)715-16-29.
KWOTA mleczna, 14.407 kg, Sudowia Suwałki, 5.000 zł. ☎(0-87)568-30-82.
KWOTA mleczna, 14.500 kg, MlekPol Grajewo, 2.700 zł. ☎(0-86)217-86-04, 0608-819-033.
KWOTA mleczna, 14.500 l, okolice Filipowa. 3.000 zł. ☎0509-604-136.
KWOTA mleczna, 14.575 kg, mleczarnia Filipów, 4.370 zł. ☎(0-87)569-64-31.
KWOTA mleczna, 15.651 kg, OSM Mlekowita, 3.000 zł. ☎(0-86)476-43-54.
KWOTA mleczna, 16.000 kg, MlekPol Grajewo, 8.000 zł. ☎(0-87)642-56-60.
KWOTA mleczna, 16.100 kg, OSM Olecko, woj. podlaskie, 2.500 zł. ☎0504-216-126.
KWOTA mleczna, 17.000 kg, Mlekowita, 5.100 zł. ☎(0-86)476-56-38.
KWOTA mleczna, 17.691 kg, Mlekowita, 12.000 zł. ☎(0-86)475-28-33.
KWOTA mleczna, 17000 kg, mleczarnia Filipów, 3.000 zł. ☎0509-648-124.
KWOTA mleczna, 18.000 kg Mlekowita, 3.600 zł. ☎(0-86)275-26-80.
KWOTA mleczna, 18.000 kg, Grajewo, 4.500 zł. ☎(0-86)270-33-86.
KWOTA mleczna, 18.500 kg, Mlekpol Grajewo, 12.000 zł. ☎(0-86)270-33-86.
KWOTA mleczna, 20.000 kg, woj. podlaskie, 6.000 zł. ☎(0-87)568-62-15.
KWOTA mleczna, 22.000 kg, OSM Olecko, 5.000 zł. ☎(0-87)563-80-93.
KWOTA mleczna, 25.000 kg, OSM Piątnica. 9.000 zł. ☎(0-86)219-49-54.
KWOTA mleczna, 3.454 kg, OSM Mońki, 1.727 zł. ☎(0-85)721-93-91.
KWOTA mleczna, 30.000 kg, Mlekowita, 5.000 zł do uzg. ☎0660-198-165.
KWOTA mleczna, 33.500 kg, Mlekowita, 6.600 zł. ☎(0-87)643-69-80.
KWOTA mleczna, 35.000 kg, Mlekpol, 14.000 zł. ☎0505-850-707.
KWOTA mleczna, 4.000 kg, MlekPol Grajewo, 2.000 zł zamiana na mieszankę zbożową. ☎(0-86)270-15-29.
KWOTA mleczna, 4.450 kg, OSM Mońki, 2.000 zł. ☎(0-85)721-93-46.
KWOTA mleczna, 4.484 kg, Sudowia, 1.000 zł. ☎(0-87)563-71-07.
KWOTA mleczna, 4.600 kg, Mlekowita, 2.300 zł. ☎(0-85)715-16-81.
KWOTA mleczna, 4.616 kg, woj. podlaskie, 1.150 zł. ☎0508-681-281.
KWOTA mleczna, 5.100 kg, OSM Hajnówka, 1.200 zł. ☎(0-85)718-88-97.
KWOTA mleczna, 5.730 kg, SM Łapy, 1.700 zł. ☎0509-893-402.
KWOTA mleczna, 6.243 kg, OSM Hajnówka, 2.000 zł lub inne propozycje. ☎(0-85)685-20-11.
KWOTA mleczna, 6.600 kg, Łapy, 2.500 zł do uzg. ☎(0-85)737-12-34.
KWOTA mleczna, 62.000 kg, Mlekowita, 60.000 zł. ☎(0-86)275-62-58.
KWOTA mleczna, 7.700 kg, Grajewo, 500 zł. ☎(0-87)619-66-56.
KWOTA mleczna, 7.700 kg, OSM Somlek. 1.400 zł. ☎(0-85)712-20-35.
KWOTA mleczna, 7150 l, 2.100 zł. ☎(0-85)721-91-59.
KWOTA mleczna, 8.427 kg, Mońki. 1.500 zł/do uzg. ☎(0-85)718-23-78, po 15.00.
KWOTA mleczna, 9.000 l, Mlekpol Grajewo, 1.500 zł. ☎(0-86)219-55-83.
KWOTA mleczna, 9.839 kg, Mlekpoł Grajewo, 9.839 zł lub wydzierżawię. ☎(0-87)516-45-52, powiat Sejny.
KWOTA mleczna, Mlekovita, 19.000 l. 3.800 zł. ☎(0-86)275-22-40.
KWOTA mleczna, Mlekowita, 1.120 kg, 1.200 zł zamiana na przyczepkę samochodową pod plandeką. ☎(0-86)275-08-24.
KWOTA mleczna, Mlekowita, 23.500 kg, 5.000 zł. ☎0508-111-276.
KWOTA mleczna, Mlekowita, 5.000 kg, 1.000 zł. ☎0604-639-226.
KWOTA mleczna, Mlekpol Grajewo, 12.850 kg, 2.500 zł. ☎(0-87)516-56-00.
KWOTA mleczna, Mlekpol Grajewo, 16034 kg, 4.000 zł. ☎0604-671-346, po 20.00.
KWOTA mleczna, OSM Grajewo, 31.000 kg, 6.500. ☎0605-253-721.
KWOTA mleczna, OSM Łapy, 8.500 kg, 4.000 zł do uzg. ☎(0-85)717-11-39.
KWOTA mleczna, OSM Łapy. 2.000 zł.☎(0-85)719-61-45.
KWOTA mleczna, OSM Piątnica, 6.968 kg. 6.968 zł. ☎(0-86)473-81-21.
KWOTA mleczna, SM Mońki, 13.000 kg. 5.000 zł/do uzg. ☎0693-338-927.
KWOTA mleczna, wydzierżawię, 10.000 l, Mleczarnia Sokółka, 1.000 zł. ☎(0-85)718-68-06.
KWOTA mleczna+ udział, Olecko. 6.000 zł. ☎0608-119-762.
KWOTĘ mleczną 15000 kg. ☎(085)657-71-51, 657-74-04, 0601-179-065.
KWOTĘ mleczną 25.000 litrów, 50 gr/l. do uzgodnienia, ☎(087)516-22-35.
KWOTĘ mleczną 25000 litrów 50 gr/l do uzgodnienia. ☎(087)516-22-35.
KWOTĘ mleczną 28.000l. ☎0604-439-517.
KWOTĘ mleczną Mlekpol Grajewo, 32.400 kg, 25.000 zł. ☎0502-762-861.
KWOTĘ mleczną OSM Olecko 8300 kg. 50 gr/1kg. lub zamiana na siewnik zbożowy, Poznaniak. ☎(087)569-34-23.
KWOTĘ mleczną OSM Piątnica 8000 kg, sprzedam ;ub wydzierżawię: 2.000 zł. ☎(086)219-15-11.
KWOTĘ mleczną, 5.000 l, powiat ełcki, 1.000 zł. ☎0604-577-636.
KWOTĘ mleczną, w rozsądnej cenie. ☎(0-85)656-84-63.
KWOTRA mleczna Sudowia Suwałki, 20000kg, 4.000 zł. ☎(0-87)569-13-87
LIMIT mleka 20000kg, 0.50 gr/kg. ☎(0-86)276-47-15 wieczorem
LIMIT mlekpol Grajewo 18000kg, 0.50 gr/kg do uzg. ☎0691-699-591
LIMIT na mleko, 25.000 l, SM Mlekowita, 10.000 zł. ☎(0-86)478-36-70.
LUBIN słodki, 52 zł/q. ☎0693-392-359, 0693-392-397.
LUBIN słodki, Jedwabne, 80 zł/q. ☎(0-86)472-17-17.
ŁUBIN Polonez, 1 t, Zabudów 80 zł/q. ☎0504-870-510.
ŁUBIN polonez, 1,5 t, 500 zł/t. ☎(0-85)711-13-72.
ŁUBIN słodki Polonez z dowozem, 10t, 700 zł/t. ☎(0-85)711-51-85
ŁUBIN słodki sonet do siewu, gospodarstwa ekologiczne, 2t, 120 zł/q. ☎0501-653-850
ŁUBIN słodki, 3 t. 60 zł/q. ☎(0-85)721-50-28, wieczorem.
ŁUBIN słodki, 6 t, 60 zł/m. ☎(0-85)716-31-93.
ŁUBIN słodki, 60 zł/q. ☎(0-85)712-22-97.
ŁUBIN słodki, Polonez, przeczyszczony do siewu, 5 t. 80 zł/q. ☎(0-85)712-28-67.
ŁUBIN słodki, sonet, 15 t, 60 zł/q. ☎(0-85)676-36-80.
ŁUBIN sonet, 10 t, 40 zł/q. ☎(0-85)711-15-59, 0507-352-320.
ŁUBIN, 10 t, 700 zł/t. ☎(0-85)711-47-59.
MARCHEW 5t, 0.20 gr/kg. ☎(0-85)712-54-21
MARCHEW holenderska 15 gr/kg. ☎(0-85)711-25-95.
MARCHEW na paszę, 3 t, 0,20 zł/kg. ☎(0-86)476-47-88.
MARCHEW na paszę, 40 t, 0,15 zł/kg. ☎(0-85)719-61-38.
MARCHEW, 10 t. 0.20 zł/kg. ☎(0-86)218-73-59.
MARCHEW, 15-20 gr/kg, możliwośc dowozu. ☎(0-85)833-14-39.
MIESZANKA 0.5 t. 38 zł/q. ☎(0-85)715-52-45, po 17.00.
MIESZANKA zbożowa, 6 t, 50 zł/m. ☎(0-85)663-17-76.
MIESZANKA zbożowa 12t, dostawa, 370 zł/t. ☎0694-991-851
MIESZANKA zbożowa 20 t, 40 zł/q. ☎(0-85)743-77-22.
MIESZANKA zbożowa 30t, 370 zł/t. ☎(0-86)273-21-02
MIESZANKA zbożowa z dużą ilością pszenicy i jęczmienia, ok. 20t, 400 zł/t. ☎0606-608-277
MIESZANKA zbożowa, 10 t, 340 zł/t. ☎(0-87)569-14-42.
MIESZANKA zbożowa, 10 t, okolice Sztabina, 28 zł/q. ☎(0-87)641-41-10.
MIESZANKA zbożowa, 10 t, Sejny. 380 zł/t. ☎(0-87)516-53-65.
MIESZANKA zbożowa, 15 t, 400 zł/t. ☎(0-86)271-19-93.
MIESZANKA zbożowa, 20 t, pszenica z domieszką żyta, 10 t, 380-450 zł/t. ☎(0-87)523-85-69.
MIESZANKA zbożowa, 20 t. 350 zł/t. ☎(0-87)641-30-77.
MIESZANKA zbożowa, 35 zł/q. ☎(0-85)712-46-64.
MIESZANKA zbożowa, 5 t, 35 zł/q. ☎0503-774-586.
MIESZANKA zbożowa, 5 t. 40 zł/q. ☎(0-85)722-61-77.
MIESZANKA zbożowa, 6 t, 40 zł/q. ☎(0-85)650-42-53.
MIESZANKA zbożowa, 8 t, okolice Czyżewa. 350 zł/t. ☎(0-86)277-51-91.
MIESZANKA zbożowa, duża przewaga jęczmienia, 6 t, 380 zł/t. ☎0506-362-982, podlaskie.
MIESZANKA zbożowa, pszenica, jęczmień, kukurydza, pszenżyto, duże ilości, 200t, 40-50 zł. ☎(0-29)745-35-08
MIESZANKA zbożowa, pszenżyto Fidelio, 10t, bdb jakość, 38-42 zł/q. ☎(0-87)568-53-41
MIESZANKA zbożowa, wysokiej jakości, Rajgród -Wojny, 390 zł/t. ☎0508-344-105.
MIESZANKA, 15 t, 40 zł/q. ☎(0-87)615-69-61 po 20:00, 0604-401-254 po 20:00.
MIESZANKA, 4 t. 380 zł/t. ☎(0-86)476-30-86.
MIESZANKA, 5 t, 34 zł/q. ☎(0-85)721-61-73.
MIESZANKA, 5 t, jakość bdb, 40 zł/q. ☎(0-85)737-35-76.
NA 2005 r, do skoszenia 10 ha trawy, koniczyny, lucerny, 200 zł/ha. ☎0603-814-719 po 20.00.
NASIONA saradeli, około 3t, 2.800 zł/t. ☎(0-29)717-76-45.
OTRĘBY polskkie, pszenne, workowane, 100 t. 270 zł/t. ☎0504-212-123.
OTRĘBY pszenne, 23.5 t. 275 zł/t. ☎0660-464-946.
OWIES 10t, 330 zł/t. ☎(0-85)683-30-41
OWIES 12t, dostawa, 320 zł/t. ☎0694-991-851
OWIES 20t, db jakość, 270 zł/t. ☎0507-589-693
OWIES grzywiak- sprzedam 33 PLN. Suwałki. ☎(087)565-14-42 7.00-15.00.
OWIES szakal, siewny, 20 t, 350 zł/t. ☎(0-87)421-03-06, 0692-506-308.
OWIES z domieszką jęczmienia, jakośc bdb, 80 t, 320 zł/t. ☎(0-85)711-15-38.
OWIES, 10 t, 30 zł/q. ☎0601-480-592.
OWIES, 10 t, 350 zł/t. ☎0602-103-985.
OWIES, 100t, z dowozem, 35 zł. ☎(0-85)711-76-71
OWIES, 10t, 350 zł/t. ☎(0-87)569-17-50
OWIES, 15 t, 30 zł/q, gm. Nurzec Stacja. ☎0697-723-449.
OWIES, 15 t. 35 zł/q. ☎(0-85)721-50-28, wieczorem.
OWIES, 2 t, Zabudów. 35 zł/q. ☎0504-870-510.
OWIES, 20 t, 350 zł/t. ☎0503-191-343.
OWIES, 20 t, 37 zł/q. ☎(0-86)215-75-61, 0608-556-536.
OWIES, 20 t, 38 zł/q. ☎0507-182-011.
OWIES, 30 zł/q. ☎0505-289-873.
OWIES, 37 zł/q. ☎0693-392-359, 0693-392-397.
OWIES, 6 t, 350 zł/t. ☎(0-85)711-47-59.
OWIES, bdb jakość, 15 t, 350 zł/t do uzg. ☎0506-362-982, podlaskie.
PELUSZKA 7t, 100 zł/q. ☎(0-87)567-92-74, 644-90-13 wieczorem
PIELUCHA Grapis i Sokolik do siewu, 20 t, 800 zł/t. ☎(0-87)421-03-06, 0692-506-308.
PSZENICA 10 t, 45 zł/q. ☎(0-86)272-56-42.
PSZENICA 10t, 400 zł/t. ☎(0-85)730-25-56
PSZENICA 15 t, 41 zł/q. ☎(0-85)721-61-73.
PSZENICA 25t, 50 zł/q. ☎(0-87)567-92-74, 644-90-13 wieczorem
PSZENICA 2t, 50 zł/q. ☎(0-85)712-54-17.
PSZENICA 50 zł/q. ☎(0-86)275-30-30.
PSZENICA opatka, jara, 6 t, 43 zł/q. ☎(0-85)661-28-88.
PSZENICA ozima 40t, 420 zł/t. ☎(0-85)657-46-22
PSZENICA ozima, 10 t, 460 zł/t. ☎(0-86)476-06-02.
PSZENICA ozima, konsumpcyjna, 20 t. 44 zł/q. ☎0604-279-937.
PSZENICA zimowa, 25 t, 450 zł/t. ☎(0-85)718-39-09.
PSZENICA, 12 t, 450 zł/t, 14 km od Białegostoku. ☎(0-85)650-42-39, 650-42-17.
PSZENICA, 12 t. 450 zł/t/do uzg. ☎(0-85)717-01-20.
PSZENICA, 15 t, 420 zł/t. ☎(0-86)273-60-47.
PSZENICA, 15 t, 500 zł/t. ☎(0-86)277-47-50.
PSZENICA, 20 t, 450 zł/t. ☎(0-87)562-51-26, 0603-107-074.
PSZENICA, 30 t, 45 zł/q. ☎(0-85)650-14-72, 0502-445-192.
PSZENICA, 5 t, 45 zł/q. ☎(0-86)274-33-17.
PSZENICA, 50 zł/q. ☎0507-185-540.
PSZENICA, jęczmień, pszenż

SIANOKISZONKA, 40 bel, 80 zł/szt. ☎(0-86)277-66-21 wieczorem.
SIANOKISZONKA, 40 bel, 90 zł/szt. ☎(0-86)273-20-97.
SIANOKISZONKA, 50 bel, 100 zł/szt. ☎(0-86)273-69-08.
SIANOKISZONKA, 50 bel, 85 zł/szt. ☎(0-86)476-12-26, 0691-713-919
SIANOKISZONKA, 50 bel, okolice KNyszyna. 60 zł/szt. ☎(0-85)716-74-09.
SIANOKISZONKA, 50 bel. 65 zł/szt. ☎(0-86)274-33-17.
SIANOKISZONKA, 50 zł/bela. ☎0509-796-440.
SIANOKISZONKA, 60 bel, 100 zł/szt. ☎(0-85)716-15-38.
SIANOKISZONKA, 60 bel, 70 zł/szt. ☎(0-85)650-53-92.
SIANOKISZONKA, 70 bel, 70-80 zł/bela. ☎0695-254-539.
SIANOKISZONKA, 70 bel, 80 zł/szt. ☎(0-86)270-34-33.
SIANOKISZONKA, 80 bel, 80 zł/szt. ☎(0-86)277-66-83.
SIANOKISZONKA, 90 zł/bela. ☎0693-447-457.
SIANOKISZONKA, bdb jakość, 100 bel, 90 zł/szt. ☎(0-85)738-00-64.
SIANOKISZONKA, bele, I, II pokos, 80-70 zł. ☎0608-737-678.
SIANOKISZONKA, jakość db, 100 bel. 70 zł/szt. ☎(0-86)273-13-05.
SIANOKISZONKA, jakość db, 60 bel, 80 zł/szt, Tykocin. ☎(0-85)718-76-19.
SŁOMA w belach, 200 szt, 15 zł/szt. ☎0606-880-128, (0-85)654-08-25
SŁOMA 200 bel, 20 zł/bela. ☎(0-86)274-41-14
SŁOMA 30 zł/bela. ☎(0-86)274-31-25.
SŁOMA ciukowana, 1.000 szt. 1 zł/szt. ☎(0-85)716-52-87.
SŁOMA ciukowana, 5t, Horodnianka, 200 zł/t. ☎(0-85)712-58-96
SŁOMA i siano w belach, owsiana, pszenna, żytnia, ze stodoły, 200 szt. 20 zł/szt. ☎(0-86)271-72-50.
SŁOMA i siano, 300 zł/t. ☎(0-85)650-21-93.
SŁOMA owsiana w ciukach, 500 szt, 1 zł/szt. ☎(0-85)712-22-96
SŁOMA owsiana, Klukowo, 20 bel, 25 zł/szt. ☎(0-86)478-12-00, 0506-019-755.
SŁOMA paczkowana, 16 t, gm. Sokoły. 18 zł/q. ☎(0-86)476-34-36.
SŁOMA pod dachem, 100 szt., możliwość dowozu. 20 zł/szt. ☎(0-85)715-16-11.
SŁOMA prasowana 10t, 250 zł/t. ☎(0-85)721-80-86
SŁOMA prasowana w kostakach, 200 zł/t, okolice Suchowoli. ☎(0-85)712-44-63, 0608-815-061.
SŁOMA prasowana, 3t, 15 zł/q. ☎(0-85)715-47-81
SŁOMA prasowana, kostka, 2 t, 300 zł/t. ☎(0-86)476-46-59.
SŁOMA sucha w belach, 20 zł/szt., mozliwość dowozu. ☎(0-85)712-23-01.
SŁOMA w balotach 120x140, 200 szt pod dachem, różne gatunki zbóż, 13-17 zł/szt. ☎0507-589-693
SŁOMA w belach z mieszanki, spod dachu, 20 szt, 30 zł/szt, gm. Sokoły. ☎0600-884-123.
SŁOMA w belach, 100 szt, 20 zł/szt. ☎(0-85)714-22-10
SŁOMA w belach, 100 szt., 20 zł/bela. ☎(0-86)279-12-25, 0506-470-407.
SŁOMA w belach, 120x160, ok 100 szt, gm. Nurzec Stacja, 30 zł/szt. ☎0697-723-449
SŁOMA w belach, 20 zł/szt. ☎0601-089-927.
SŁOMA w belach, 200 szt, 20 zł/szt. ☎0604-381-437
SŁOMA w belach, 25 zł/szt. ☎(0-86)216-69-24.
SŁOMA w belach, 25 zł/szt. ☎(0-86)476-08-89.
SŁOMA w belach, 30 szt., 30 zł/bela, Tykocin. ☎(0-85)718-76-19.
SŁOMA w belach, 30 zł/szt. ☎0600-517-140.
SŁOMA w belach, 50 bel, 20 zł/szt. ☎(0-85)722-48-35.
SŁOMA w belach, 50 szt. 20 zł/szt. ☎(0-85)718-70-49.
SŁOMA w belach, 60 szt, 25 zł/szt. ☎(0-85)650-32-63
SŁOMA w belach, 70 szt. 15 zł/szt. ☎(0-85)873-44-84.
SŁOMA w belach, okolice Andrzejewa, 18 zł/bela. ☎0604-381-437.
SŁOMA w belach, pod dachem, 40 szt., 20 zł/szt, Topczewo. ☎(0-85)737-12-34.
SŁOMA w belach, żytnia, pogodna, okryta folią, 60 szt, 18 zł/szt. ☎(0-85)719-54-83.
SŁOMA w belach, żyto, owies, Ploski, 25 zł/szt. ☎(0-85)732-98-97.
SŁOMA w ciukach 20 zł/q lub zamiana na obornik. ☎(086)219-15-37.
SŁOMA w ciukach spod dachu, 200m, 15 zł/m. ☎(0-29)745-35-08
SŁOMA w ciukach, 1 zł/szt. ☎(0-87)563-80-78.
SŁOMA w ciukach, 10t, 250 zł/t. ☎(0-85)716-41-81
SŁOMA w ciukach, gm. Knyszyn, 4t, 16 zł/m. ☎(0-85)716-11-23
SŁOMA w ciukach, pod dachem, 2 t, 20 zł/q. ☎(0-85)650-42-53.
SŁOMA w kostach, Glinki, gm. Radziłów, 100 zł/t. ☎0603-600-069.
SŁOMA w kostakach, 15 zł/q. ☎(0-85)717-12-73.
SŁOMA w kostach z mieszanki, 20 t, 20 zł/q. ☎(0-85)650-14-55.
SŁOMA w kostkach, 1,5 zł/szt. ☎(0-87)567-07-63, 0880-380-228.
SŁOMA w kostkach, 1.000 szt., 1,5 zł/szt. ☎(0-85)711-49-18.
SŁOMA w kostkach, 15 zł/m. ☎(0-85)663-26-42, 0501-547-047.
SŁOMA w kostkach, 20 zł/q. ☎(0-85)716-48-87.
SŁOMA w kostkach, 5 t, 1,50 zł/szt. ☎(0-85)711-47-59.
SŁOMA w kostkach, 8 t, 150 zł/t. ☎(0-85)681-83-91.
SŁOMA w kostkach, belach, 5 t. 35 zł/q. ☎(0-850715-16-55.
SŁOMA w kostkach, okolice Tykocina, 1.2 zł/szt. ☎0601-413-320.
SŁOMA z mieszanki, 1 t. 150 zł. ☎(0-85)715-52-45, po 17.00.
SŁOMA z mieszanki, w paczkach, 30 t, 150 zł/t, gm. Sokoły. ☎(0-86)476-14-67.
SŁOMA z tymotki w kostakach, Wysokie Mazowieckie, 250 zł/t. ☎(0-86)275-04-99.
SŁOMA żytnia 120 bel, 20 zł. ☎0501-286-450
SŁOMA żytnia w ciukach, 5 t. 250 zł/t. ☎(0-85)716-41-82.
SŁOMA żytnia w kostkach -okolice Łomży- 1 zł/kostka. ☎0506-430-707.
SŁOMA żytnia, 10 t, duże kostki, 1,30 zł/szt. ☎(0-85)719-61-31.
SŁOMA, 1.000 kostek, 1,50 zł/szt. ☎(0-87)516-45-54.
SŁOMA, 1.000 kostek, 1,50 zł/szt. ☎(0-87)568-30-82.
SŁOMA, 150 bel, 13 zł/szt. ☎(0-83)345-32-27.
SŁOMA, 150 bel, 25 zł/szt. ☎(0-85)737-35-95.
SŁOMA, 17 zł/bela. ☎0606-880-128, (0-85)564-08-25.
SŁOMA, 200 bel, możliwość dowozu. 20 zł/szt. ☎0509-796-440.
SŁOMA, 200 bel, owsiana, żytnia, 25 zł/szt. ☎(0-85)650-53-92.
SŁOMA, 290 bel, 15 zł/szt. ☎0693-392-359, 0693-392-397.
SŁOMA, 3 t, kostki, 200 zł/t. ☎(0-85)716-55-98.
SŁOMA, 3 t. 200 zł/t. ☎(0-86)273-40-92.
SŁOMA, 400 bel, 25 zł/szt. ☎(0-86)476-08-82.
SŁOMA, 50 bel, 25 zł/szt. ☎(0-85)681-86-22.
SŁOMA, 50 bel, 40 zł/szt, okolice Bielska Podlaskiego. ☎(0-85)731-10-11.
SŁOMA, 50 bel, gm. Jaświły. 25 zł/szt. ☎(0-85)716-82-36.
SŁOMA, 60 bel, 20 zł/szt. ☎(0-86)273-42-66.
SŁOMA, 80 t, możliwość dowozu. 80 zł/t. ☎(0-25)781-17-94.
SŁOMA, 800 kostek, 1,50 zł/szt. ☎0508-542-330, (0-87)565-54-92.
SŁOMA, kostki, 10 t, 800 zł/t. ☎0603-600-069.
SŁOMA, kostki, 3 t, 1,50 zł/szt. ☎(0-87)644-91-57, Augustów i okolice.
SŁOMA, siano, sianokiszonka, 80-100 zł/szt, lub zamienie na jałówki. ☎(0-86)273-85-52.
SPRZEDAM- kwota mleczna, mleczarnia Filipów, 17000 kg+ 13000 kg z rezerwy. 1 zł/kg. ☎(087)615-82-43.
SPRZEDAM kwotę mleczną- 25000 kg, 3.000 zł. ☎(087)516-22-35.
SPRZEDAM kwotę mleczną 31946 kg. ☎(085)721-95-97 po 17.
SPRZEDAM słomę w ciukach. ☎(085)710-90-62.
SUSZONE wysłodki granulowane, 5t, 530 zł/t. ☎(0-87)516-32-17, 0693-424-586
ŚRUTY: sojową, rzepakową, sojową, słonecznikową, 24 t. 555-1.050 zł/t. ☎0660-464-946.
UDZIAŁ członkowski Mlekovita o wartości 4.500 zł, 3.500 zł/do uzg. ☎(0-86)478-10-90
UDZIAŁ członkowski w Mlekowicie, 4.800 zł za 4.000 zł. ☎(0-86)277-58-23.
UDZIAŁ, członkowski, Mlekowita, 6.000 kg, 6.000 zł. ☎(0-86)275-62-58.
UDZIAŁ i kwota mleczna, 28.000 kg, Mlekowita, 4.600 zł do uzg. ☎(0-86)477-12-82.
UDZIAŁ w Mlekowicie, 2.000 zł. ☎(0-86)476-15-86.
UDZIAŁ w Mlekowicie, 4.000 zł za 3.000 zł. ☎0508-111-276.
UDZIAŁY Mlekowity, 4.000 zł za 3.500 zł. ☎0695-647-256.
WIKLINA niesortowana, 5 t, 30 zł/q. ☎(0-85)741-42-45.
WYKA, 2.5t, 200 zł/q. ☎(0-87)567-92-74, 644-90-13 wieczorem
WYNAJMĘ kwotę mleczną. 100 zł/rok/inne propozycje. ☎(0-85)650-11-61.
WYSŁODKI suche, 4 t. 500 zł/t. ☎(0-85)681-39-34.
WYSŁODKI suche, 52 zł/q. ☎(085)650-51-68 po 20.00.
ZBOŻE mieszanka, 10-12 t z transportem, 400 zł. ☎0501-717-708.
ZBOŻE paszowe, 20 t, 40 zł/q. ☎(0-86)273-69-01.
ZBOŻE paszowe, pszenżyto, mieszanka zbożowa, bdb jakości, 20t, gm. Piekuty Nowe, 40 zł/q. ☎(0-86)476-13-67
ZBOŻE paszowe, żyto, pszenżyto, jęczmień, pszenica, 32-45 zł/q. ☎0505-289-873.
ZBOŻE paszowe: pszenżyto, mieszanka, 43 zł/q. ☎(0-86)476-08-89.
ZBOŻE różne, 15t, 350-450 zł/t. ☎(0-85)747-41-25, 0504-343-847
ZBOŻE różne, 15t, 40-55 zł/q. ☎0693-722-235
ZBOŻE, bardzo dobra jakość, 40-50 zł/q. ☎(0-85)719-64-03, (0-85)746-52-84.
ZIEMNIAKI 20t, 30 zł/q. ☎(0-85)650-20-31.
ZIEMNIAKI 3t, 30 zł/q. ☎(0-87)569-15-17
ZIEMNIAKI irga, 3 t, 20 zł/q. ☎(0-85)650-12-24.
ZIEMNIAKI irga, 30 gr/kg, możliwość dowozu. ☎(0-85)833-14-39.
ZIEMNIAKI irga, 3t, 25 zł/q. ☎(0-85)712-54-17.
ZIEMNIAKI Irga, jadalne, 3 t, możliwość dowozu, Białystok. 30 zł/q. ☎0602-403-504.
ZIEMNIAKI Irys, irga, 10t, 25 zł/q. ☎(0-85)650-32-98
ZIEMNIAKI jadalane, 10 t, 0,20 zł/kg. ☎(0-87)568-31-73.
ZIEMNIAKI jadalne Bzura, 0,26 zł/kg. ☎(0-86)271-08-14.
ZIEMNIAKI jadalne cykada, 25 t, 22 gr/kg. ☎(0-85)721-62-92.
ZIEMNIAKI jadalne Irga i sadzeniaki, 7 t, 35 zł/q. ☎(0-85)712-55-97.
ZIEMNIAKI jadalne Irga, 10 t. 0.25 zł/kg. ☎(0-86)279-03-55.
ZIEMNIAKI jadalne irga, 3 t, 0,30 zł/kg. ☎(0-86)476-48-87.
ZIEMNIAKI jadalne Irga, 3 t, 27 zł/q. ☎(0-86)277-48-03.
ZIEMNIAKI jadalne Irys, Irga, Bronka, 25 zł/q. ☎(0-85)716-16-63.
ZIEMNIAKI jadalne Sokół, okolice Augustowa, 240 zł/t. ☎0608-651-829.
ZIEMNIAKI jadalne, 0,10 zł/kg. ☎0601-570-960.
ZIEMNIAKI jadalne, 5 t. 20 zł/q. ☎0602-216-402.
ZIEMNIAKI jadalne, duże, białe, 2 t, 25 zł/q, okolice Topczewa. ☎(0-85)737-10-01.
ZIEMNIAKI jadalne, Irga, bardzo dobrej jakości, 25 t. 25 zł/q. ☎(0-85)712-28-67.
ZIEMNIAKI jadalne, sadzeniak, ok. 10t, 0.25 gr/kg. ☎(0-85)716-15-75 wieczorem
ZIEMNIAKI jadalne, sadzeniaki, irga, z atestem zdrowotności, 32-40 zł/q. ☎(0-86)476-42-86.
ZIEMNIAKI jadlane irga, 3 t, 25 zł/q. ☎(0-85)716-57-42.
ZIEMNIAKI opasowe, dla bydła, 15 zł/q. ☎(0-85)718-14-79.
ZIEMNIAKI paszowe 30t, możliwość dowozu, 20 zł/q. ☎(0-85)719-41-30 po 19.00
ZIEMNIAKI paszowe, 25 gr/kg. ☎(0-87)562-24-23.
ZIEMNIAKI paszowe, 3 t. 0.15 zł/kg. ☎(0-85)718-14-41.
ZIEMNIAKI, 15 t, 15 zł/q. ☎(0-86)271-08-14.
ŻYTO 10t, 320 zł/t. ☎(0-86)270-12-95.
ŻYTO 25t, 350 zł/t. ☎(0-85)722-62-83
ŻYTO konsumpcyjne, 18 t. 40 zł/t. ☎(0-86)270-30-97.
ŻYTO konsumpcyjne, owies, 350 zł/t. ☎0601-143-076.
ŻYTO ok. 5t, 350 zł/t. ☎(0-85)716-41-81
ŻYTO, 10 t, 35 zł/q. ☎0880-374-173.
ŻYTO, 10 t, 38 zł/q. ☎0507-182-011.
ŻYTO, 13 t, 33 zł/q. ☎(0-85)722-48-35.
ŻYTO, 15 t, 35 zł/q. ☎0504-783-964 wieczorem.
ŻYTO, 2 t, 35 zł/q. ☎0503-774-586.
ŻYTO, 20 t, 37 zł/q. ☎(0-87)641-21-49 wieczorem.
ŻYTO, 3 tony, nadające się na mąkę, 350 zł/t. ☎(0-85)744-24-18.
ŻYTO, 30 t. 330 zł/t. ☎(0-85)711-13-72.
ŻYTO, 33 zł/q. ☎(0-86)215-75-61, 0608-556-536.
ŻYTO, 340 zł/t. ☎0888-947-440.
ŻYTO, 6 t, 35 zł/q. ☎(0-86)272-56-42.
ŻYTO, 6 t, gm. Szepietowo. 30 zł/q. ☎(0-86)476-11-41.
ŻYTO, groszek, możliwość dowozu, 30 zł/q. ☎(0-85)716-02-35.
ŻYTO, pszenica, 320-450 zł/t. ☎(0-85)732-93-93, 0509-747-776.

ZWIERZĘTA HODOWLANE

2 jałówki, wycielone, 1 szt. wysokocielna, ok. Suwałk, 3.000 zł/szt. ☎(0-87)520-67-54.
3 byczki 12 dniowe, 900 zł. ☎(0-85)716-77-72
BAŻANTY łowne, 40 szt., 20 zł/szt. ☎(0-87)644-55-23.
BUHAJ, młody, do rozpłodu, 350 kg, HF, 1.700 zł. ☎0506-083-217.
BYCZEK, 380 kg, 1.700 zł. ☎(0-85)716-85-42.
BYK 800 kg, 5 zł/kg. ☎(0-86)275-29-56.
BYK, 400 kg, okolice Kalinowa, 1.500 zł. ☎0607-793-721.
BYKI waga ok. 500kg, 24 szt, 5 zł/kg. ☎0606-550-489
BYKI, 30 szt., 5.5 zł/kg. ☎0696-702-143.
CIELAKI 5 szt, 500 zł/szt. ☎(0-87)643-64-81
CIELICZKA hodowlana, tygodniowa, 700 zł. ☎(0-86)476-05-56.
CIELICZKI 7- miesięczne, 5 szt., 2 jałówki do zacielenia. 1.100-2.500 zł. ☎(0-86)277-48-30, po 20.00.
CIELNE jałówki hodowlane, 5 szt., 4.500 zł/szt. ☎(0-86)476-38-20.
DZIKIE króliki, 30 szt, 25 zł/szt. ☎(0-87)644-55-23.
JAŁOWICA mięsna czerwona, 6 zł/kg. ☎(0-85)715-49-97.

JAŁOWICE HODOWLANE WYSOKO CIELNE: Holandia, Niemcy, Dania; krajowe (sprzedaż ratalna). PH „KONRAD", ul. Nowogrodzka 159, Łomża, (086)216-93-92, 215-10-27.
000274A

JAŁOWKA hodowlana, cielność 6 m-cy, okolice Dąbrowy Bł., 5.000 zł. ☎0509-328-473.
JAŁOWKI cielne, 3.000 zł/szt. ☎(0-86)279-03-06.
JAŁOWKI wysoko cielne, 2 szt., 4.200 zł. ☎(0-86)476-38-05.
JAŁÓWKA 75 % HF, wycielenie- luty. 4.500 zł. ☎(0-86)279-03-15.
JAŁÓWKA cielna, okolice Augustowa. 2.800 zł. ☎(0-87)644-65-13.
JAŁÓWKA cielna. 2.800 zł. ☎(0-85)719-25-77.
JAŁÓWKA do zacielenia 450kg, 1.800 zł. ☎(0-86)276-47-04
JAŁÓWKA do zacielenia, rasa mięsna. 6 zł/kg. ☎(0-86)219-55-21.
JAŁÓWKA hodowlana wysokocielna, 4.900 zł. ☎(0-86)275-11-44
JAŁÓWKA hodowlana, 2 szt., wycielenie kwiecień, 5.000 zł/szt. ☎(0-86)271-73-43.
JAŁÓWKA młoda, 2.5- roku, cielna. 2.500 zł. ☎(0-87)615-85-60.
JAŁÓWKA NCB, 1 rok, 1.800 zł. ☎(0-87)568-15-39.
JAŁÓWKA NCB, wycielona kwiecień, k. Raczek, 2.800 zł. ☎(0-87)568-53-76.
JAŁÓWKA rasa mleczna, 2.200 zł. ☎0601-210-819, Olecko.
JAŁÓWKA wysoko cielna NCB, 2.900 zł. ☎(0-86)273-17-80.
JAŁÓWKA wysoko cielna, 3.000 zł, gm. Grabowo. ☎0693-447-457.
JAŁÓWKA wysoko cielna, 3.200 zł. ☎0695-948-592.
JAŁÓWKA wysoko cielna, wycielenie koniec stycznia, 3.500 zł, okolice Sejn. ☎(0-87)516-32-91.
JAŁÓWKA wysokocielna, 2 szt, 2.800 zł/szt. ☎(0-86)219-52-93, po 20.00.
JAŁÓWKA wysokocielna, 3.000 zł. ☎(0-87)644-90-84
JAŁÓWKA, 500 kg, do zacielenia. 5 zł/kg. ☎(0-86)476-13-47.
JAŁÓWKA, cielność 9 miesięcy, 3.000 zł. ☎(0-87)643-52-92.
JAŁÓWKA+ cielak. 2.600 zł. ☎(0-85)737-12-71.
JAŁÓWKI 2 szt, cielna i do zacielenia, 1.200-2.200 zł. ☎(0-87)619-65-93, 0607-674-310.
JAŁÓWKI cielne 3 szt, 2.500-4.000 zł. ☎(0-87)516-15-59 po 18.00
JAŁÓWKI cielne oraz wycielone, 5 szt. 2.000- 3.500 zł. ☎(0-87)644-68-21.
JAŁÓWKI cielne, 7 szt, 3.500 zł/szt. ☎0693-391-326.
JAŁÓWKI HF, wysoko cielne, 3.200 zł. ☎(0-86)214-02-15.
JAŁÓWKI hodowlane wysoko cielne, 5 szt., 3.200 zł/szt. ☎0507-589-693.
JAŁÓWKI hodowlane, 2 szt., wycielenie w kwietniu, 4.500-5.000 zł. ☎(0-86)476-38-17.
JAŁÓWKI hodowlane, 4 szt., biało-czerwone, mleczne, 6.000 zł. ☎0691-693-448.
JAŁÓWKI hodowlane, 5 szt., 5-7 miesięcy cielnosci, 5.000-6.000 zł. ☎(0-86)276-47-27.
JAŁÓWKI hodowlane, cielne, 5 szt. 4.500 zł/szt. ☎(0-86)476-38-20.
JAŁÓWKI hodowlane, wysokocielne, 2 szt. 4.500- 5.000 zł. ☎(0-86)476-35-69.
JAŁÓWKI hodowlane, zacielone, do zacielenia, 1-roczne, 15 szt, 2.000-4.000 zł. ☎(0-85)650-31-63.
JAŁÓWKI limusine, 4 szt, 2.500-3.000 zł. ☎0696-662-441, po 20.00.
JAŁÓWKI wysoko cielne, 3 szt., 2.200 zł/szt. ☎(0-85)718-15-21.
JAŁÓWKI wysoko cielne, hodowlane, holenderki, 97%HF, 5.000-6.000 zł. ☎(0-86)476-42-54.
JAŁÓWKI wysokocielne, 2 szt, ok. 5.000 zł. ☎(0-86)275-62-31
JAŁÓWKI wysokocielne, 2 szt. 3.500 zł/szt. ☎(0-86)277-48-30, po 20.00.
JAŁÓWKI wysokocielne, 4 szt. 5.500 zł/szt. ☎(0-86)746-43-37.
JAŁÓWKI wysokocielne, 5 szt, 3.000-3.500 zł. ☎(0-86)273-13-50
JAŁÓWKI wysokocielne, francuskie, matki 8000l, 20 szt, 6.000 zł. ☎0602-693-366
JAŁÓWKI, 2 szt, wycielenie 10III, 3.000 zł/zt. ☎0691-369-575.
JAŁÓWKI, 20 szt., cielne, do zacielenia, 2.500-4.000 zł. ☎0608-648-265.
JAŁÓWKI, krowy, wcielenie- luty, 2 szt. 2.500 zł/szt. ☎(0-87)644-94-46.
JAŁÓWKA 100 % dżerseja, zacielona 18 listopad. 2.600 zł. ☎0604-591-060.
KACZ 4 lata źrebna, rasa Sokólska, 5.800 złó. ☎(0-85)656-85-09
KACZ źrebna 3 lata, 5.500 zł. ☎(0-85)655-00-86 po 19.00
KLACZ 10 letnia źrebna, termin koniec IV, 6.000 zł. ☎(0-85)717-99-89 po 16.00
KLACZ 10- letnia, źrebna, spokojna. 5.500 zł. ☎90-85)730-86-16, po 20.00.
KLACZ 2.5 roku, Wielkopolska, 3.000 zł. ☎(0-85)731-17-67
KLACZ 2-letnia, gniada, 850 kg, 6.000 zł. ☎(0-87)421-30-65.
KLACZ 3 letnia, źrebna, gniada, 5.000 zł. ☎0661-479-508.
KLACZ 3-latka, źrebna, 5.000 zł. ☎(0-85)716-52-00.
KLACZ 3-letnia, źrebna, kasztanka, 5.200 zł. ☎0505-552-375, okolice Zambrowa.
KLACZ 4- letnia, źrebna, dokumenty. 8.000 zł. ☎(0-87)641-31-20.
KLACZ 6 lat, 5.500 zł. ☎(0-87)567-31-52.
KLACZ 7- letnia, źrebna 7- miesięcy. 7.200 zł. ☎(0-85)656-89-52.
KLACZ 8-latka zaźrebiona, po ogierze z papierami, świadectwo, 3.700 zł. ☎0502-429-697.
KLACZ 9-miesięczna, waga około 400 kg, 2.800 zł. ☎(0-87)521-56-13.
KLACZ ciemna kasztanka, zaźrebiona, 2.5 roku, 4.500 zł. ☎(0-87)629-86-51
KLACZ gniada, sokólska, 3-letnia, wyźrebienie maj, 5.950 zł. ☎0505-002-116.
KLACZ gospodarską, bardzo spokojną - sprzedam, Becejły k.Suwałk. ☎0605-289-032.
KLACZ kara 4-letnia, źrebna, zaprzęgana, 5.200 zł. ☎0603-766-744.
KLACZ kara, 2 mies źrebka, 6.500 zł. ☎0888-368-243
KLACZ kara, 5 lat, źrebna, 6.000 zł. ☎(0-85)719-32-16 po 19:00.
KLACZ kasztanka 4-letnia, źrebna, bardzo spokojna, 6.500 zł. ☎(087)564-71-26.
KLACZ kasztanka, 10 lat, zaprzęgana, 4.800 zł. ☎90-85)719-32-16 po 19:00.
KLACZ Małopolska, 3-letnia, rodowodowa, 7.000 zł. ☎0694-996-096.
KLACZ małopolska, 5.000 zł. ☎0600-494-535
KLACZ sokólska, 4-letnia, kasztanka, bardzo spokojna, 4.000 zł. ☎(0-85)717-99-88.
KLACZ wysokoźrebna, 5- letnia, okolice Sejn. 4.600 zł. ☎0605-639-921.
KLACZ z rodowodem, 3 lata, waga 800 kg, 5.500 zł. ☎0696-097-722 wieczorem
KLACZ ze źrebakiem, 4.200 zł. ☎(0-85)721-50-81.
KLACZ źrebna kasztanka 3 lata, 700kg, ok. Zambrowa, 5.900 zł. ☎(0-86)270-15-47
KLACZ źrebna, 10-letnia, obustronne pochodzenie, 6.500 zł. ☎0607-988-137.
KLACZ źrebna, okolice Augustowa. 4.800 zł. ☎(0-87)644-65-13.
KLACZ, 4 letnia, gniada, 5.000 zł. ☎0603-992-328, po 17.00.
KLACZ, 5-lat, spokojna, zaprzęgowa, źrebna, i źróbka 2-miesięczna, 6.100 zł. ☎(0-85)749-38-38, wieczorem.
KLACZ, źrebna, wysoko gniada, zaprzęgana do bryczki i w siodle, 5.900 zł. ☎0604-358-407.
KLACZE 4-7 lat, Sokólskie, 5 szt, źrebna ze źrebakami, 7.000-13.000 zł. ☎0604-531-660
KLACZE, 2 szt., 3 i 9-latka, źrebne, papiery, 5.500-6.500 zł. ☎(0-85)749-18-36.
KLACZKA 7-miesięczna, wpisana do ks. głównej, 3.100 zł. ☎0507-185-540.
KLACZKI, 2 szt., 6-miesięczne z paszportami, ładne, 5.500 zł do neg. ☎(0-87)520-17-35 po 18:00.
KNURA, 400 zł. ☎(0-85)730-35-72.
KOBYŁA gniada SP, z kiziakiem lub bez, 4.000 zł. ☎(0-86)274-30-58.
KONIE rasy pony walijskie, 4.000 zł/szt. ☎(0-87)641-88-81
KONIKI polskie klacze źrebne od 3.500 zł- 5.000 zł. ☎(087)644-93-42, (87)523-46-19 po 18.00.
KROWA 7 lat, wycielenie luty, okolice Sejn. ☎0693-146-824.
KROWA czerwona, polska. 2.300 zł. ☎(0-85)721-66-95.
KROWA czerwono- biała, 5- letnia, wycielenie- luty. 3.000 zł. ☎(0-87)644-90-01.
KROWA mleczna HF. 3.500 zł. ☎(0-85)739-23-90.
KROWA mleczna, 2.000 zł. ☎(0-83)357-98-12.
KROWA mleczna, 9- letnia. 2.000 zł. ☎(0-87)615-85-60.
KROWA mleczna, wycielenie marzec, 3.000 zł. ☎(0-87)569-44-22.
KROWA mleczna, wysokocielna, powiat Grajewo. 3.000 zł. ☎0502-762-861.
KROWA na wycieleniu 10 lat, 1.500 zł. ☎(0-87)643-06-88
KROWA pierwiastak +byczek, 4.000 zł. ☎(0-86)274-52-14.
KROWA rasy polska, czerwona, 2.000 zł. ☎(0-85)718-17-36.
KROWA wycielenie kwiecień, 2.600 zł. ☎0606-626-787
KROWA wycielona z 4 cielakiem, 3.700 zł. ☎(0-86)277-53-45.
KROWA wycielona. 2.900 zł. ☎(0-85)737-77-51, po 20.00.
KROWA wysoko cielna, 2.700 zł. ☎(0-86)476-37-49.
KROWA z 2 cielakiem, 2.500 zł. ☎(0-85)718-15-21.
KROWA z cielakiem, 3.000 zł. ☎(0-85)716-52-87.
KROWA z drugim cielakiem, 4.200 zł. ☎(0-86)274-52-14.
KROWA, 6- letnia, wycielenie- początek lutego, ok. 500 kg, okolice Grajewa. 3.500 zł. ☎(0-86)273-81-04.
KROWA, 600 kg. 1.800 zł. ☎(0-85)730-86-16, po 20.00.
KROWA+ cielak. 3.000 zł. ☎(0-85)719-25-77.
KROWA+ drugi cielak. 4.000 zł. ☎(0-85)717-12-67, 0601-860-515.
KROWY 2 szt, wycielenie 15.02, 2.700-3.500 zł. ☎(0-86)476-42-55
KROWY mleczne 3 szt, 3.000 zł/szt. ☎(0-87)643-64-81
KROWY mleczne wysokocielne, Suwalskie, 2.800-3.000 zł. ☎0888-043-852
KROWY mleczne z cielętami, 3 szt, 4.000-5.000 zł. ☎(0-85)716-73-67.
KROWY młode 4 szt, 3.000-4.000 zł. ☎(0-86)476-25-89
KROWY młode wysokomleczne z cielakami, 3szt, 3.000-4.300 zł. ☎0505-286-872
KROWY pierwiastki, 2 szt, zacielone, po 3 mies., 3.000 zł/szt. ☎(0-85)650-19-63.
KROWY wysokocielne, 2 szt, 2.700 zł/szt. ☎(0-86)277-68-63
KROWY, 2 szt., wycielenie w lutym, 2.500-3.000 zł. ☎(0-86)476-32-32.
KROWY, 3 szt, wysoko cielne, mleczne, 5.000 zł/szt. ☎(0-87)563-81-63.
KROWY, młode wysoko cielne, 2 szt, 3.000 zł/szt. ☎(0-87)644-22-91.
KRÓLIKI Castorex futerkowe, 100 zł/szt. ☎0603-792-678.
KRÓLIKI hodowlane, 20 szt, 3-5 kg, 30-50 zł/szt. ☎(0-87)567-50-56, 0504-501-190.
KRÓLIKI kalifornijskie i miniaturki, 15-30 zł/szt. ☎0604-361-416.
KRÓLIKI, rasa mięsna, samice nowozelandzkie, 50 szt, 30-40 zł/szt. ☎(0-86)474-34-39 po 16:00, Kolno.
KUC szetlandzki, srokaty, paszport. ☎(087)567-97-65.
KUPIĘ konie ciężkie. ☎(085)650-44-67, -606-140-889.
KUPIĘ konie i źrebięta. ☎(029)752-38-56, ☎0602-55-75-34.
KUPIĘ krowy każdej kondycji i maciory, odbiór z domu. ☎0692-775-394.
MACIORY prosne, 3 zł/kg. ☎(0-85)655-15-97.
MŁODA krowa na ocieleniu, wysokomleczna, 4.000 zł. ☎(0-86)219-40-09 po 20.00
MŁODE krowy na wycieleniu, z cielakami, 4 szt., 3.000-4.000 zł. ☎(0-86)476-18-43.
MŁODE krowy, na wycieleniu, 2 szt. 2.000 zł. ☎(0-86)279-18-67.
OGIER 2.5-letni z papierami, 7.200 zł. ☎(0-86)272-35-72.
OGIER 28 mies po rylu, licencja, 11.500 zł. ☎(0-85)719-65-49
OGIER 5-letni, gniady, 900 kg, 6.500 zł. ☎0661-479-508.
OGIER Hojer vice champion na aukcji w Kętrzynie w 2000 r, 11.000 zł. ☎(0-87)610-02-98.
OGIER kasztan, 6- letni, 1.050 kg. 8.000 zł. ☎(0-85)749-43-38.
OGIER srokaty, 2- letni, tarantowaty 4- letni, klacz srokata źrebna 9-letnia. 3.000-6.000 zł. ☎(0-86)476-34-26.
OGIER z papierem ochronnym, 6.500 zł. ☎(0-85)712-11-55
OGIER zimnokrwisty gniady, z pochodzeniem, 6 mies, 2.500 zł. ☎(0-85)721-81-45
OGIEREK 10 mies., po buharze, obustronne papiery, 3.800 zł. ☎(0-85)722-62-23.
OGIEREK 10-miesięczny oraz 21-miesięczny, z obustronnym pochodzeniem, 3.500-6.500 zł. ☎(0-87)610-02-98.
OGIEREK, 7 miesiecy, 1.500 zł. ☎0604-358-407.
OGIEREK 9- miesięczny. 2.600 zł. ☎(0-85)716-05-45.
OGIEREK ciemny kasztan, 7 mies., 1.500 zł. ☎(0-87)569-17-93, 0504-747-762.
OGIEREK zimnokrwisty, kary, 6- miesięczny. 2.700 zł. ☎(0-86)275-50-03, wieczorem.
OGIEREK, 20- miesięczny, zimnokrwisty. 4.000 zł. ☎0505-967-134.
OGIEREK, roczny, ponad 400 kg. 3.000 zł. ☎(0-85)730-86-16, po 20.00.
OWCE, 2 szt., kotne, 250 zł/szt. ☎(0-85)718-15-21.
OWCE, 25 szt, 6.000 zł. ☎0880-192-336.
PROSIĘTA świnio-dzika, 380 zł/para.

GAZETA WSPÓŁCZESNA

KRAMIK OGŁOSZENIOWY OSTROŁĘCKI

PRACA

ZATRUDNIĘ

ARCHIWISTĘ, wykształcenie wyższe. ☎(0-29)760-46-03.

BARMANKĘ, wykształcenie zawodowe, staż pracy min. 2 lata. ☎(0-29)760-43-83.

BRUKARZA, wymagane doświadczenie w zawodzie brukarza. ☎(0-29)760-43-83.

CUKIERNIKA, staż pracy min. 1 rok w zawodzie cukiernika. ☎(0-29)760-43-83.

ELEKTRYKA - Uprawnienia SEP, prawo jazdy kat. B, C, uprawnienia do obsługi podnośnika. ☎(0-29)760-43-83.

ELEKTRYKA samochodowego, staz pracy min. 1 rok. ☎(0-29)760-43-83.

FRYZJERA damsko-męskiego, staż pracy 1 rok. ☎(0-29)760-43-83.

GRAFIKA komputerowego, wykształcenie średnie, znajomość programów graficznych. ☎(0-29)760-43-83.

INFORMATYKĄ, wykształcenie wyższe, znajomosc jęz. angielskiego. ☎(0-29)760-43-83.

KIEROWCĘ kat. C+E, świadectwo kwalifikacji, trasy krajowe i międzynarodowe, staż pracy min. 2 lata. ☎(0-29)760-43-83.

KIEROWNIKA baru, wykształcenie średnie, staż pracy min. 2 lata na stanowisku kierownika baru, prawo jazdy kat. B. ☎(0-29)760-43-83.

KIEROWNIKA budowy, uprawnienia. ☎(0-29)760-43-83.

KIEROWNIKA działu magazynu, wykształcenie wyższe, znajomość branży budowlanej, staż pracy - 5 lat na podobnym stanowisku. ☎(0-29)760-43-83.

KRAWCOWĄ, wymagane doświadczenie w zawodzie. ☎(0-29)760-43-83.

MECHANIKA maszyn budowlanych, staz pracy min. 2 lata. ☎(0-29)760-43-83.

MECHANIKA maszyn i urzadzeń, staż pracy min. 3 lata, wykształcenie zawodowe (tokarz - frezer). ☎(0-29)760-43-83.

MECHANIKA samochodowego, staż pracy min. 5 lat. ☎(0-29)760-43-83.

MECHANIKA samochodowego, staż pracy min. 1 rok. ☎(0-29)760-43-83.

MONTERA palet, wymagane doświadczenie. ☎(0-29)760-43-83.

MURARZA, staż pracy min. 5 lat. ☎(0-29)760-43-83.

NAWIĄŻĘ współpracę z producentem korka. ☎(0-86)216-25-60 do 22.00.

OPERATORA koparki, wymagane uprawnienia, staż pracy min.8 lat. ☎(0-29)760-43-83.

OPERATORA maszyn trakowych, wymagane doświadczenie. ☎(0-29)760-43-83.

OPERATORA rozkładarki, doświadczenie, uprawnienia. ☎(0-29)760-43-83.

OPERATORA walca drogowego, staż pracy min. 1 rok, uprawnienia. ☎(0-29)760-43-83.

PILNIE potrzebna pomoc w gosopodarstwie rolnym, mężczyzna. ☎(0-86)473-83-09.

POSZUKUJE odpowiedzialnej osoby do gospodarstwa, do stadniny koni, w zamian za wyżywienie i zakwaterowanie. ☎696-732-676.

POTRZEBUJE osoby do prowadzenia szkoły językowej w Ostrołęce. ☎(0-29)764-33-11.

PRACOWNIKA stacji paliw, obsługa komputera, wykształcenie średnie. ☎(0-29)760-43-83.

PRZEDSTAWICIELA handlowego, wykształcenie średnie, prawo jazdy kat. B., mile widziana znajomość branży kosmetyczno-chemicznej, dyspozycyjność, umiejętność negocjacji. ☎(0-29)760-43-83.

ROBOTNIKA ogólnobudowlanego, doświadczenia. ☎(0-29)760-43-83.

STOLARZA, wymagania:wykształcenie zawodowe, staz pracy min. 2 lata. ☎(0-29)760-43-83.

TECHNIKA budowlanego, uprawnienia, staż pracy min. 3 lata, umiejętność kosztorysowania, obsługa komputera. ☎(0-29)760-43-83.

TECHNIKA budowlanego, wykszt.średnie, prawo jazdy kat.B, doświadczenie w wykonywaniu zewnętrznych sieci wodno-kanalizacyjnych. ☎(0-29)760-43-83.

TECHNIKA elektryka, wymagane wykształcenie średnie, uprawnienia SEP do 1 kv. ☎(0-29)760-43-83.

TECHNIKA elektryka, wymagane wykształcenie średnie. ☎(0-29)760-43-83.

ZATRUDNIĘ mężczyznę do pracy w gospodarstwie rolnym. ☎(0-86)476-39-07.

SZUKAM PRACY

DYSPOZYCYJNĄ, młoda, ambitna studentka Wyższej Szkoły Celnej, szuka pracy. ☎507-845-312.

AUTOMOTO

INNE

742 kontener (1994) 3900 cm3, diesel. 10.400 zł ☎(0-29)760-46-03.

PRZYCZEPĘ gastronomiczną handlową, instalacja wodna, przystosowana do sprzedaży np. hot dogów, hamburgerów itp. 12.900 zł ☎502-049-374.

SPRZEDAM Geo Storm 1.6 + gaz (1993) 130 tys. km, czarny, automat, wspomaganie, ABS, klimatyzacja, radio, wersja USA, unikalny egzemplarz. 12.900 zł ☎504-577-928.

SPRZEDAM lawetę. 5.500 zł ☎(0-29)760-38-36.

SPRZEDAM Man (1998), wywrot, 3 osie. ☎693-360-575.

SPRZEDAM Man 12.192 (1992), ład. 5300, dł. 7,20 m, szer. 2,45 m, winda Zepro, stan bdb, sprowadzony z Danii. Cena do uzgodnienia ☎606-892-948.

SPRZEDAM Man 18.408 - Chłodnia mroźnia,(1992) ładowność - 15 europalet (6500 kg), haki. 53.000 brutto ☎504-577-928.

SPRZEDAM Man 8-150, dł. 6,20 m, szer. 2,40 m, winda Zepro, udźwig 1500 kg, książka serwisowa. Cena do uzgodnienia ☎606-892-948.

SPRZEDAM przyczepę 3,5 tony z wywrotką. 3.000 zł ☎(0-29)717-27-68.

SPRZEDAM przyczepę samochodową do przewozu koni. 7.500 zł ☎(0-29)760-38-36.

SPRZEDAM Saab 9000 (1991) 2.3, pełna opcja ze skórą. 12.900 zł ☎603-050-603.

SPRZEDAM: Dodge - Chrysler 300L (1997) 3.3, 66 tys. km, pełna opcja ze skórą, 6-osobowy, jak nowy. 30.900 zł ☎(0-29)760-46-03.

SPRZEDAM

AUDI

100 C4 (1992), pilnie sprzedam. ☎(0-29)761-81-42.

80 (1986) 1.8 + gaz, 180tys.km. przebiegu, stan dobry. 5.500 zł ☎502-049-374.

80 (1989) 1.8+gaz (półroczny), fiolet metalik, lusterka i zderzak w kolorze nadwozia, orygin.szyberdach, aluminiowe felgi, stan bdb. 9.500 zł ☎889-838-228 ☎695-243-090.

80 B4 (1993) 2.0 + gaz, c.zamek, elektr. szyby i lusterka, klimatyzacja, wspomaganie, radio. 16.900 zł ☎502-049-374.

80 B4 (1994) 2.0 + gaz, granatowy, ABS, wspomaganie, elektr.szyberdach, welur, stan idealny. 16.500 zł ☎505-706-952.

B4 (1992) 2.0 l. 14.500 zł ☎601-144-886 ☎(0-29)760-39-29.

B4 kombi (1994) 1.8, 166 tys. km, alufelgi, c.zamek, ABS, elektryczne szyby i lusterka, klimatyzacja, 2X airbag, lekko uszkodzona na lewym przednim błotniku. 18.500 zł ☎502-049-374.

BMW

525 (1991) 2500 + gaz, 190 tys. km przebiegu, ABS, alufelgi, c.zamek, elektr.szyby i lusterka, radio, szyberdach, po tuningu zewnętrznym. 11.900 zł ☎(0-29)760-46-03.

730 (1988) 3.0, stan idealny, bez opłat. 7.900 zł ☎502-049-374.

CITROEN

C 15 (1996) długi, 1.8 diesel. 10.900 zł ☎(0-29)767-62-48.

C 15 (1996), czerwony. Cena do uzgodnienia ☎503-147-776.

KRAMIK ostrołęcki

Już teraz możesz zlecić ogłoszenie bezpłatne także pod ostrołęckim numerem telefonu (029) 760 94 25

ZX (1995) 1.4, 107 tys. km, immobiliser, radio, wspomaganie. 10.900 zł ☎(0-29)760-46-03.

ZX kombi (1994) 1.6, 137 tys. km,immobiliser, radio, szyberdach, wspomaganie, airbag. 10.900 zł ☎603-050-603.

DAEWOO

LANOS (1999) 1.5 + gaz, bordowy, wspomaganie, c.zamek, elektr.szyby, immobiliser, bardzo zadbany, 1-szy właściciel. 13.900 zł ☎(0-29)760-46-03.

MATIZ (1999) 0.8, 90 tys. km, 1 właściciel, jak nowy. 11.300 zł ☎602-666-111.

OKAZJA. Z powodu wyjazdu. Lanos (1998), 1-szy właściciel. ☎507-865-600 do 7.00 i od 14.00.

TICO (1997) czerwony metalik. 5.500 zł ☎(0-29)772-63-75.

FIAT

125 p, mały przebieg, gaz, 1 właściciel, garażowany. ☎(0-29)766-50-30.

126 P (1992). ☎(0-29)764-41-04. -

BRAVA (1999) 1400 cm3, gaz, wspomaganie, elektr.szyby, centralny zamek, radio, airbag. 17.800 zł ☎(0-29)767-62-48.

CINQUECENTO (1996) 700 cm3, czerwony, 121 tys.przebiegu. 6.900 zł ☎(0-29)767-62-48.

CINQUECENTO 700 (1994) alarm, c.zamek. ☎888-280-112.

CINQUECENTO 700 (1995), biały. 4.000 zł ☎600-128-223.

DUCATO 1.9D, po remoncie silnika. 5.900 zł ☎(0-29)760-46-03.

PALIO Weekend 1.6 (1999), 102 tys. km przebieçu, c.zamek, hak, radio, airbag, elektr.szyby. 14.900 zł ☎(0-29)760-46-03.

PUNTO (1999) 1200, gaz, mały przebieg, serwisowany, 1 właściciel, c.zamek, wrzos metalik. 15.900 zł ☎502-049-374.

PUNTO II 1.9 TTD (2000), 126 tys. km, radio, CD, c.zamek, ABS, wspomaganie, 1 właściciel, pełna elektryka. 22.900 zł ☎504-577-928.

SEICENTO (2001) niebieski, 37 tys. przebiegu, idealny. 17.500 zł ☎603-050-603.

UNO (1994), 3-drzwiowy, stan dobry. 4.700 zł ☎(0-86)270-41-23.

UNO (2001) 1.0, 40 tys. km przebiegu, 1 właściciel, immobiliser, granatowy. 12.900 zł ☎502-049-374.

UNO 1.4 ieS (1997) 71 tys. km, 1 właściciel, serwisowany, komplet kół z oponami zimowymi. 8.800 zł ☎602-771-637 ☎(0-29)766-84-40.

FORD

ESCORT (1993) bordowy, 1600 cm3 16V, stan idealny, sprowadzony, opłacony. 12.900 zł ☎(0-29)767-62-48.

ESCORT (1995) 1.6 16V, centr.zamek, 2X airbag, szyberdach, gotowy do rejestracji. 15.900 zł ☎(0-29)767-62-48.

ESCORT (1996) zielony metalik, 1300 cm3, c.zamek, airbag, radio, bezwypadkowy, salonowy, serwisowany. 15.500 zł ☎(0-29)767-62-48.

ESCORT 1.3 + gaz (1984), radio, stan bdb. 3.900 zł ☎603-050-603.

ESCORT kombi (2000) homologacja, wspomaganie, air bag, centr.zamek, elektr.szyby, gaz. 28.500 zł ☎(0-29)760-46-03.

MONDEO (1996) 16 V + gaz. 16.000 zł ☎(0-86)275-55-58 ☎509-682-454.

MONDEO kombi (1996) 1.8TD, 151 tys.km., al rm, ABS, c.zamek, elektr.szyby i lusterka, hak, klimatyzacja, radio, sz rberdach. 20.900 zł ☎502-049-374.

SCORPIO sedan (1995) 2.0 + gaz, 150 tys. km, srebrny, pełna opcja bez skóry, 2X airbag. 22.900 zł ☎603-050-603.

SIERRA (1985) 1.6 + gaz, biały. 1.900 zł ☎(0-29)760-46-03.

SIERRA (1990) 1.6, 208 tys. km, centr.zamek, radio. 7.900 zł m☎502-049-374.

TRANSIT (1989) 2.5 D. 4.900 zł ☎694-700-400.

HONDA

ACCORD (1994) 2.0, 154 tys. km, pełna elektryka, radio, szyberdach, ABS, c.zamek. 15.900 zł ☎603-050-603.

CIVIC (1992) 1.3, niebieski, elektr. szyby, zadbany. 10.900 zł ☎502-049-374.

JEEP

CHEROKEE (1990) 2.1 TD, 240 tys. km przebiegu, pełna opcja ze skórą. 21.900 zł ☎(0-29)760-46-03.

JELCZ

416 (1991), wysoka kabina. ☎(0-29)764-33-03 ☎604-125-231.

KIA

SPORTAGE (2000) 2.0 diesel, wiśnia, alarm, ABS, elektryka, klimatyzacja, wspomaganie, hak, 80 tys.km. przebiegu. 28.000 zł ☎602-510-948.

ŁADA

2107 (1991/92) z gazem. 2.300 zł do uzgodnienia ☎(0-86)217-92-07 do 20.00.

2107 + gaz, poj.1500. 1.700 zł (do uzgodnienia). ☎503-421-648.

MAZDA

323 (1993) 1.3, wspomaganie, uchylne szyby tylnie, zadbana, od niedawna w Polsce, zarejestrowana. 8.900 zł ☎502-049-374.

MERCEDES

124 (1987) 250D - 2.0D, 217 tys. km, alufelgi, wspomaganie, ABS, hak, immobiliser, radio, szyberdach, bezwypadkowy. 10.900 zł ☎(0-29)767-62-48.

124 (1992) 2.0, biały, bogata wersja. 23.900 zł ☎(0-29)760-46-03.

SPRINTER 3.0 D, ład. 1200 kg, ABS, wspomaganie, radio, faktura VAT. 46.000 zł ☎502-049-374.

VITO (1998) 110, 2.3 diesel, 245 tys. km, salonowy, homologacja, wspomaganie, 5-cio osobowy, faktura Vat. 37.900 zł brutto. ☎502-049-374.

MITSUBISHI

CANTER 60 chłodnia, ładowność 3010 kg (1994). 23.900 zł ☎502-049-374.

CARISMA (1997) 1.8, 142 tys. km, pełna opcja, klimatyzacja, automat. 22.900 zł ☎504-577-928.

COLT 1.3 benzyna, stan dobry. 3.000 zł ☎(0-29)766-72-63.

NISSAN

200 SX, 1.8, gaz, (1992), 146 tys. km, alufelgi, elektr.szyby i lusterka, spojlery, radio. 10.900 zł ☎502-049-374.

MICRA (1995), czarny, b.zadbany. 12.400 zł ☎(0-29)767-62-48.

MICRA (XI 1992) 1.0 szary, hak, 126 tys. km, kupiony w Polsce, 1 właściciel, stan bdb. 7.000 zł ☎692-428-515.

SUNNY (1993) cały poobijany. 3.500 zł ☎603-050-603.

OPEL

ASCONA (1985) 1.6, uszkodzony. 1.500 zł ☎606-156-657 ☎(0-29)746-99-51.

ASTRA „California" (1994) 1.6 airbag, wspomaganie, szyberdach, bardzo zadbany, gotowy do rejestracji. 14.900 zł ☎(0-29)760-46-03.

ASTRA (1997) 1400 16V, zielony metalik, alarm, c.zamek, airbag, radio, salonowy. 15.900 zł ☎504-577-928.

ASTRA 1.4 (1995), centralny zamek, radio, wspomaganie, szyberdach, 2Xairbag, ciemny granat. 14.900 zł.

ASTRA 1600 (1994) śliwka metalik, 5-drzwiowy, benz.+gaz, wspomaganie, c.zamek, immobiliser, ABS, alufelgi, szyberdach, airbag, opony zimowe, kupiony w kraju. 9.900 zł ☎506-076-151.

ASTRA II (1999) 1.4, 130 tys. km przebiegu, alarm, ABS, alufelgi, c.zamek, elektr.szyby, wspomaganie, radio. 25.900 zł ☎(0-29)769-42-36.

CORSA 1.2 (1996) 2X airbag, radio, wspomaganie, 112 tys. km przebiegu. 12.500 zł ☎502-049-374 (gotowy do rejestracji).

OMEGA (1995) 2.0 l, srebrny matalik, ABS, 2X airbag, szyberdach, stan bdb. 18.500 zł ☎(0-86)278-26-02 ☎505-377-665.

OMEGA B kombi (1994) 2.0 benzyna 16V, c.zamek, 2X airbag, wspomaganie, czarny metalik. 12.500 zł ☎880-172-843.

OMEGA kombi (1994) 2.0, bogate wyposażenie. 17.000 zł ☎692-332-505.

VECTRA (1991) 2.0 + gaz. ☎(0-29)764-41-04.

VECTRA (1993) 1.6, ABS, c.zamek, wspomaganie, pełen serwis w Niemczech, 111 tys.km.przebiegu, błękitny. 11.900 zł ☎ 502-049-374.

VECTRA (1996) 1.6, 61 tys.km., pełna dokumenta ja, alarm, c.zamek, wspomaganie, ABS, radio, szyberdach, 2Xairbag. 23 900 zł ☎(0-29)760-46-03.

VECTRA A (1991) 1.8, 137 tys. km, c.zamek, hak, immobiliser, radio, szyberdach, wspomaganie. 10.900 zł ☎504-577-928.

VECTRA A (1992) 1.7 diesel, 160 tys. km, ABS, c.zamek, immobiliser, radio, szyberdach, wspomaganie. 9.900 zł ☎603-050-603.

VECTRA A (1992) 1.8 + gaz, 150 tys. km, alarm, ABS, alufelgi, c.zamek, hak, immobiliser, radio, szyberdach, elektr.szyby. 9.900 zł ☎(0-29)767-62-48.

VECTRA B (1997) 1.8, ABS, 2X airbag, elektr. szyby, stan bdb. 28.000 zł ☎(0-86)278-26-02 ☎505-377-665.

PEUGEOT

106 (1993) 1.4 diesel, radio (pali ok. 5 l). 8.900 zł ☎504-577-928.

405 (1994) 1.9D, centr. zamek, radio, wspomaganie, zadbany. 9.900 zł ☎(0-29)760-46-03.

PARTNER-HOMOLOGACJA, 1400 16V, 5-osobowy, wspomaganie, elektr. lusterka, airbag, kolor miodowy, faktura VAT. 22.900 zł brutto ☎(0-29)760-46-03.

POLONEZ

CARO (1994) 1.4 + gaz, 108 tys. km, alarm, c.zamek, hak, immobiliser, radio, 3.900 zł ☎603-050-603.

CARO (1995), do poprawek blacharskich, 4.900 zł. ☎(0-29)767-62-48.

CARO (1996) 1.5 + gaz, 125 tys. km, alufelgi. 3.200 zł ☎(0-29)767-10-69.

CARO plus (1996), 1.6 + gaz, 1 właściciel, 88 tys. km przebiegu. 6.900 zł ☎502-049-374.

CARO plus (1997) 1.6 gaz, 125 tys. km, wspomaganie, c.zamek, 1 właściciel. 6.900 zł ☎(0-29)760-46-03.

CARO Plus (1999), 1.6 gaz. Cena do uzgodnienia. ☎502-049-374.

TRUCK (1992) 1.6 + gaz, po remoncie silnika i blacharki, 5-osobowy. 5.900 zł ☎(0-29)760-46-03.

TRUCK dwuosobowy (1995) tanio. ☎505-570-895 ☎(0-89)622-65-23.

RENAULT

19 (1992) 1.9 diesel. ☎506-489-214 ☎(0-29)772-23-06 po 19.00.

CLIO (1996) 1.2, 110 tys. km, wspomaganie, immobiliser, bezwypadkowy, jeździła kobieta. 10.900 zł ☎(0-29)760-46-03.

SCENIC (1998) 1.6 + gaz, alarm, centralny zamek, wspomaganie, ABS, elektr. szyby i lusterka, salonowy. 28.900 zł ☎(0-29)767-62-48.

SCENIC (X.2002) 1.6 16V, klima, 6Xairbag, ciemna zieleń metalic, salonowy, 1 właściciel. 36.000 + VAT, plinie. ☎509-431-224.

TRAFFIC (1985) 2500 cm3, diesel, blaszak, stan dobry. 5.900 zł ☎505-577-928.

SEAT

CORDOBA (1994) 1.4, zadbany, radio, immobiliser. 14.900 zł ☎(0-29)760-46-03.

IBIZA 1.4 + gaz (1997), 5-cio drzwiowy, c.zamek, hak, salonowy. 17.500 zł ☎(0-86)277-44-74.

TOLEDO (1992) 1.9 TD. 10.900 zł ☎606-892-948 ☎880-172-843.

SKODA

FABIA (2002) 1.4, 20 tys. km przebiegu, wspomaganie, airbag, 2 właściciel, niebieska. 31.900 zł ☎502-049-374.

FAVORIT Pick-Up (1991) 1.3, do poprawek. 2.500 zł ☎(0-29)767-62-48.

FELICIA (1999) 1.3 + gaz, alarm, c. zamek, radio. 15.900 zł ☎(0-29)760-46-03.

FELICIA (1999) 1.3 MPI kombi, wspomaganie, 1 właściciel, stan dobry. 13.700 zł ☎600-108-487.

FELICIA (1999) 1.3 MPI, c.zamek, wspomaganie, 1 właściciel. 12.900 zł ☎504-577-928.

FELICIA 1.3 MPi (1999) + gaz, 1 właściciel, pełne wyposażenie, stan idealny lub zamienię na żuka. 14.600 zł ☎(0-86)277-52-69.

TOYOTA

CAMRY 2.0 TD, z uszkodzonym silnikiem. 1.800 zł ☎698-644-490.

COROLLA (1984) 1.6 benzyna + gaz. 1.800 zł (do uzgodnienia). ☎608-515-865.

COROLLA (1997) 1300 cm3, czerwony, gaz, pełen serwis. stan bdb. 25.200 zł ☎504-577-928.

VOLKSWAGEN

GOLF II (1984) 1.3 benzyna, czarny, stan bdb. 3.200 zł ☎(0-29)644-00-18 ☎889-775-176.

GOLF II (1989) 1.8, 170 tys. km przebiegu, do poprawek blacharsko-mechanicznych. 4.500 zł do uzgodnienia. ☎603-050-603.

GOLF III (1994) 1.6 benzyna, c. zamek, wspomaganie, szyberdach, 2 X airbag. 12.500 zł ☎606-892-948 ☎880-172-843.

JETTA 4 (Bora) 1.8 (2001), granat, wersja amerykańska. 42.000 zł ☎(0-86)271-38-53.

MULTIVAN (1989), stan dobry. 10.500 zł ☎502-336-542.

PASSAT (1992) kombi, 1.8 + gaz, wspomaganie, c. zamek, relingi, roleta, elektr. szyberdach, hak. 10.700 zł ☎600-384-055.

POLO classic (1998), 1.4, zieleń metalic, kupiony w Polsce. 18.500 zł ☎602-759-523.

POLO G40, skład.(1994/97), 1.3. 7.900 zł ☎(0-29)760-46-03.

TRANSPORTER (1990), 6 miejsc, zadbany, spojlery. 9.900 zł ☎(0-29)760-46-03.

VOLVO

FL7/10, 6.7D (1990), ład. 7700 kg, HDS (udźwig 3800 kg), faktura vat. 80.000 brutto ☎502-049-374.

ŻUK

IZOTERMA 2.1 + gaz. (1992). 68 tys.km. 6.900 zł ☎603-050-603.

CZĘŚCI

KUPIĘ

KUPIĘ błotniki przednie do forda busa. ☎609-383-785.

SPRZEDAM

AGREGAT chłodniczy Carierr-610, do samochodu lub stacjonarny, elektryczno-spalinowy, w całości lub na części. ☎(0-29)769-02-59.

CZĘŚCI do Audi, Opla, VW - blacharka, lampy, zderzaki. Od 20 zł do 300 zł. ☎(0-86)275-55-58 ☎509-682-454.

KABINĘ po remoncie - Kamaz. ☎(0-29)772-12-23.

KABINY po remoncie Star Jelcz. ☎(0-29)772-12-23.

NIEKOMPLETNA skrzynia biegów GSS-771 do Scanii 82-93. ☎(0-29)769-02-59.

OPONY zimowe + felgi, po 1 sezonie do BMW, 185/66/15. 800 zł/komplet. ☎(0-86)277-44-74.

SILNIK SW 400 i Star 200. ☎(0-29)772-12-23.

SILNIK turbo skrzynia VI Jelcz. ☎(0-29)772-12-23.

SILNIKI do toyoty cariny, 2.0 diesel. 1.200 zł ☎698-644-490.

STAR lub Jelcz - kompletne wywroty. ☎(0-29)772-12-23.

MOTORY

SPRZEDAM

2 junaki do remontu. ☎(0-29)761-76-92.

AVO simson do remontu. ☎(0-29)761-76-92.

NIERUCHOMOŚCI

MIESZKANIA

SPRZEDAM

35 m2, umeblowane, 2 piętro. ☎(0-29)766-40-82.

M 4 w Ostrowi Mazowieckiej, 4 piętro. 80.000 zł ☎698-944-270.

MIESZKANIE 38 m2, II piętro + garaż murowany. ☎695-046-751.

PILNIE sprzedam mieszkanie 62 m2, w Ostrołęce. ☎661-578-795 ☎661-454-593.

SPRZEDAM M-5 - 72.4 m2 lub zamienię na mniejsze - 48 m2. ☎(0-29)764-53-13.

SPRZEDAM mieszkanie, 48 m2. ☎505-870-110.

WŁASNOŚCIOWE 51,85 m2, M-3, 1 piętro, po generalnym remoncie, w centrum Ostrołęki. 67.400 zł ☎509-554-411.

ZAMIENIĘ mieszkanie spółdzielcze lokatorskie z kredytem - 60 m2 na mniejsze do 48 m2, bez kredytu. ☎(0-29)766-86-01.

ZAMIENIĘ

60 m2 zamienie na mniejsze lub sprzedam, Ostrów Mazowiecka. ☎698-944-270.

ZAMIENIĘ własnościowe M-3, 1 piętro w centrum Ostrołęki, po remoncie, na M-4 własnościowe o podobnym standardzie, też w centrum. ☎509-554-411.

ZAMIENIĘ mieszkanie komunalne - 48 m2, na mieszkanie dwupokojowe. ☎504-430-575.

MIESZKANIA/STANCJE

WYNAJMĘ

DO wynajęcia kawalerka - opłaty + czynsz. ☎692-474-888.

MŁODE małżeństwo poszukuję mieszkania do wynajęcia do 32 m2. ☎(0-29)764-82-80 ☎506-925-206.

MŁODE małżeństwo poszukuję mieszkania do wynajęcia. ☎(0-29)766-44-86 ☎600-328-386.

POSZUKUJE współlokatorki do mieszkania w Warszawie (Żoliborz). 350 zł ☎(0-86)270-30-90.

DOMY

SPRZEDAM

DOM do zamieszkania w Ostrołęce, ul. Frezjowa 4. 185.000 zł ☎692-921-406.

DOM w Ostrołęce, os. Kwiatowe, do zamieszkania. ☎692-271-393.

SPRZEDAM dom w Ostrołęce oraz nowe drzwi garażowe i międzypokojowe. ☎609-603-729.

DZIAŁKI

SPRZEDAM

2 działki budowlane, każda 60 arów, przy trasie Ostrołęka - Łomża, 25 km od Ostrołęki przy rzece,(16.000 zł i 15.000 zł), lub zamienię na samochód, ciągnik lub trucka. ☎(0-29)761-71-28.

ATRAKCYJNIE położona, niezabudowana działka rolna. 1.64 ha, Lipowy Most, gm. Szudziałowo, woj.podlaskie. ☎(0-29)766-76-50 po 20.00.

DZIAŁKA 16.5 arów, z własną linią brzegową, zagospodarowana. 32.000 zł ☎(0-87)565-18-52.

DZIAŁKA budowlana (z możliwością podziału na 2), przy asfalcie, światło, woda. Przerośl koło Suwałk. 35.000 zł ☎(0-87)565-18-52.

DZIAŁKĄ, 28 arów, Baranowo, przy drodze i lesie. ☎698-341-996.

DZIAŁKĘ 25b arów, usługowo-budowlaną, ogrodzoną, okolice Myszyńca, przy głównej trasie. ☎694-700-400.

DZIAŁKĘ 8 arów, z fundamentami, w Rzekuniu na ul. Złotej. ☎(0-29)766-67-77.

SIEDLISKO 5 ha z domem murowanym i budynkami gospodarczymi, okolica Ostrołęki. Cena ok. 120.000 zł ☎(0-29)768-16-13 ☎889-540-835.

SPRZEDAM tanio działkę ogrodniczą na Bemowie. ☎(0-29)766-50-63.

ZIEMIĘ 1.66 ha - Zabiele Wielkie gm. Olszewo-Borki, 70 arów - łąka uprawna kl. IV, 60 arów - ziemia orna kl.VI, reszta pod zalesienie. 5.500 zł ☎661-131-442 ☎(0-29)764-57-32.

LOKALE UŻYTKOWE

SPRZEDAM

SPRZEDAM garaż murowany przy ul. Modrzejewskiej. ☎602-320-768.

DLA DOMU

KUPIĘ

KUPIĘ sofę rozkładaną, 2-osobową, używaną, niezniszczoną. ☎695-119-810.

MEBLE

ŁAWOSTÓŁ rozkładany, brązowy, o grubych zdobionych nogach. 300 zł ☎509-554-411.

RTV

SPRZEDAM

TELEWIZOR mały oraz duży stereofoniczny i panoramiczny. 250 zł i 1.400 zł ☎606-249-729.

HOBBY

ZWIERZĘTA

DOMOWE

KLACZ wielkopolska, gniada, 9 lat, chodzi w siodle, wyźrebienie - w maju. 4.900 zł ☎505-002-116.

KUPIĘ ogiera, maści ciemnej, rasy zimnokrwistej, ciężkiego, od 2,5 do 5 lat. ☎(0-86)217-46-78.

ŁAJKI rosyjsko-europejskie, 7 tygodniowe, po rodzicach rodowodowych, książeczka zdrowia. 200 zł/szt. ☎600-556-217.

SPRZEDAM suczke rasy amstaf. ☎(0-29)764-22-51.

SPRZEDAM szczenięta sznaucera średniego. 150 zł/szt. ☎(0-29)593-02-27 ☎601-512-732.

ANTYKI

KUPIĘ rzeczy związane z Ostrołęką, 5. Pułkiem Ułanów, 12. Dywizjonem Artylerii Konnej, np: zdjęcia, pocztówki, dokumenty, monety. ☎692-521-252 ☎(0-29)769-13-79.

KUPIĘ stare etykiety po piwie, butelki, karafki, serwisy z porcelany. ☎692-521-252.

KUPIĘ wszystko związane z Ostrołęką, 5. Pułkiem Ułanów Zasławskich w Wojciechowicach, dokumenty, dyplomy itp. ☎(0-29)769-13-79 ☎692-521-252.

KUPIĘ zegar stojący podłogowy, może być do naprawy. ☎(0-29)769-13-79.

SPRZEDAM bibliotekę. 300 zł ☎692-521-252.

SPRZEDAM biurko. 800 zł ☎692-521-252.

SPRZEDAM mapę sztabową z 1932 r. z pogranicza Prus. 150 zł ☎606-276-710.

SPRZEDAM stół rozkładany. ☎(0-29)769-13-79

SPRZEDAM szafę 4-ro drzwiową. 500 zł ☎(0-29)769-13-79

SPRZEDAM zegar gabinetowy. 1.200 zł ☎692-521-252.

INNE

SPRZEDAM, zamienię monetę z Janem Pawłem II z roku 1983, o nominale 1000 zł. Cena 1400 zł lub zamiana na komputerlub piłe spalinową Husqvarna. ☎694-931-677.

MASZYNY I URZĄDZENIA

KUPIĘ

C 330, T 25, MFA i inne. ☎692-362-189.

KUPIĘ belownicę do makulatury. ☎602-759-523.

PRĄDNICE do dźwigu. ☎692-362-189.

PRĄDNICĘ do dźwigu lub agregat prądotwórczy. ☎602-118-639.

PRĄDNICĘ dźwigową. ☎692-362-189.

SPRZEDAM

CIĄGNIK DEUTZ z przednim napędem i turem. ☎(0-86)217-45-43.

KOSIARKA rotacyjna czeska, na części lub do remontu. 400 zł ☎(0-29)767-10-68 po 20.00.

PIŁARKA tarczowa DCKS 630 z silnikiem 5.5 kW (1989). 3.000 zł ☎(0-86)271-38-53.

PIŁARKA tarczowa. 1.000 zł ☎(0-86)271-38-53.

POMPA próżniowa. 300 zł ☎(0-29)767-10-68 po 20.00.

PRZEWRACARKA 7-gwiazdkowa, w bardzo dobrym stanie. ☎505-002-116.

PRZYCZEPĘ Pottinger na tandemie Crone 400 turbo. ☎(0-86)217-45-43.

PRZYSTAWKA pasowa do C-330. 200 zł ☎(0-29)767-10-68 po 20.00.

ROZSIEWACZ do nawozów i wapna, hydrauliczny, 3 torowy, stan bdb. 7.500 zł ☎(0-86)270-30-90.

SILNIK Amazone 2,75. ☎693-290-870.

SPRZEDAM agregat chłodniczy. 3.500 zł ☎606-786-539.

SPRZEDAM przekładnie WD-650, przełożenie 48.5. ☎(0-29)764-78-45 od 8 do 15. ☎(0-29)769-02-59.

SPRZEDAM siewnik mechaniczny do kukurydzy. ☎693-290-870.

SPRZEDAM tokarki do drewna (1987). 800 zł/szt ☎(0-86)271-38-53.

SPRZEDAM wóz paszowy z wagą WK 93. ☎(0-86)217-45-43.

SPYCHARKĄ DT 75 + przyczepa niskopodwoziowa. ☎(0-29)764-33-03 ☎604-125-231.

SZLIFIERKĘ trzywalcową 1250/120 (1984). 10.000 zł ☎(0-86)271-38-53.

TRANSFORMATOR spawalniczy ETD 250 M (1987). 3.000 zł ☎(0-86)271-38-53.

ROLNICTWO I OGRODNICTWO

KUPIĘ

KUPIE 2 maciorki wysoko prośne. ☎(0-86)217-46-78.

KWOTĘ mleczną, woj. mazowieckie. ☎(0-29)761-56-22.

ZETORA lub inny z napędem, w dobrym stanie. ☎(0-86)278-55-98.

MASZYNY I URZĄDZENIA

BECZKOWÓZ z Kościanu, 5-letni, stan bdb. 9.500 zł ☎(0-86)270-30-90.

BELA sianokiszonka plus siano w paczkach. ☎(0-86)217-53-68.

CIĄGNIKI Zetor, Ursus, MTZ. ☎(0-29)761-03-37.

CIĄGNIK Massey Ferguson 3080, 4WD. 43.500 zł ☎(0-29)772-14-18 ☎606-892-948.

CIĄGNIK Ursus C-385. 16.500 zł ☎(0-29)772-14-18 ☎606-892-948.

CIĄGNIKI - różne marki nowe i używane. ☎(0-29)761-75-60.

CZĘŚCI zamienne do kombajnów. ☎(0-29)761-03-42.

FOLIE do sianokiszonek i kiszonek, najniższe cany. ☎(0-29)761-75-60.

KABINA zetorowska (nowa). 3.150 zł ☎(0-29)772-14-18 ☎606-892-948.

KOŁA kompletne do Ursusa 385, tylnie. 200 zł/szt. ☎(0-29)767-10-68 po 20.00.

KOMBAJN zbożowy Johan Deere 730 Heder 3.20, sieczkarnia, silnik 6 cylindrów MF, szerokość młocar

NAPRAWA RTV

NAPRAWA telewizorów u klienta. Szybko, fachowo. ☎502-232-263.
TELEWIZORY, magnetowidy, inne RTV - naprawa u klienta. ☎502-547-731.

CZYSZCZENIE DYWANÓW

CZYSZCZENIE dywanów i wykładzin podłogowych, tapicerki meblowej i samochodowej. ☎(0-29)760-85-93.
CZYSZCZENIE verticali, dywanów, wykładzin podłogowych, tapicerki. Sprzątanie pomieszczeń. ☎(0-29)766-86-67 ☎604-166-261.

PRZEPROWADZKI

IZOTERMA 7 ton. Ostrołęka ☎602-277-273.
PRZEPROWADZKI, transport do 1.5 tony. ☎609-094-501 ☎(0-29)760-01-89.
TRANSPORT. Przeprowadzki. ☎604-266-068 ☎(0-29)769-03-15.

KLIMATYZACJA

KLIMATYZACJA, wentylacja. ☎600-758-655.
KLIMATYZACJA. ☎502-201-712.
MONTAŻ klimatyzacji. ☎(0-29)764-26-79.

TRANSPORT

POSZUKUJĘ transportu powrotnego z Włoch, na TIR-a, stała współpraca. ☎600-588-666.
PRZEWÓZ osób. ☎696-645-917.
PRZEWÓZ osób. Tanio. ☎602-386-753.
TRANSPORT busem, przeprowadzki, tanio. ☎503-499-176.
TRANSPORT, przeprowadzki. ☎606-932-185 ☎(0-29)769-03-15.
WYNAJEM limuzyny do ślubu, Cadillac, ośmioosobowy, biały. ☎(0-29)764-29-50 ☎606-496-057.
WYPOŻYCZALNIA samochodów. ☎504-780-984.

INNE

AEROBIK - zapisy. Zajęcia prowadzone przez instruktorkę z 3-letnim doświadczeniem. 3 razy w tygodniu 60 minut. Karnet 50 zł ☎695-119-810, ☎609-601-423.
AKT, portret, pejzaż - namaluję. ☎501-547-875.
ALARMY. Kamery. ☎502-201-712.
ANTENY - montaż (wszystkie typy). ☎692-500-315 ☎(0-29)761-92-05.
ANTENY - sprzedaż, montaż, naprawa. ☎603-777-983.
ANTONI Krupka, trzykrotny laureat 1 miejsca na najlepszego Agenta Ubezpieczeniowego „Warty" w kraju. Ubezpieczenia AC, NW, majątkowe, mieszkania, domy. Najtańsze OC. Możliwość wyboru firmy. Ostrołęka, Papiernicza 7/8, ☎(029)766-60-31, ☎502-054-120.
AUTOALARMY. ☎(0-29)766-43-43.
BHP i p. poż. - szkolenia, kompleksowa obsługa. ☎508-481-919.
CZYSZCZENIE i odmulanie studni z kręgów. ☎(0-86)219-07-43 ☎(0-86)217-83-36.
DEKORACJE ślubne, indywidualne projekty. ☎600-211-412.
DEKORACJE ślubne, nietypowe wiązanki, kwiaty na wszystkie okazje, pakowanie prezentów. ☎(0-29)760-85-24.
DOMOFONY. ☎(0-29)760-99-75.
ELEKTROINSTALACJE. ☎609-735-308.
FINANSE Service, Północno-Wschodnie Centrum Windykacji oferuje: bezzaliczkową windykację długów, wywiad gospodarczy, giełdę wierzytelności. ☎(0-29)764-63-82(fax) ☎504-257-386. ul. Sienkiewicza 28. Ostrołęka.
JĘZYK polski - korepetycje, lekcje przygotowywujące do matury, egzaminu gimnazjalisty, indywidualnie i grupowo. ☎692-781-731.
KOMINKI budowa. ☎(0-29)760-56-61. ☎600-921-434.
KOMINKI. ☎503-593-330.
KOWALSTWO artystyczne, ogrodzenia, balustrady, kraty, konstrukcje stalowe, drzwi garażowe, wiaty, zadaszenia. ☎501-137-516.
KREDYTY gotówkowe bez poręczycieli. Ostrołęka ☎(0-29)764-88-99.
KREDYTY samochodowe, mieszkaniowe, gotówkowe. ☎(0-29)764-88-99.
MAKIJAŻ profesjonalny w domu klienta. 60 zł ☎608-335-924 ☎(0-29)766-84-75 po 18.00.
MONTAŻ instalacji CO - tanio i solidnie. ☎693-337-748.
NADZORCZY budowlany, kosztorysy, prowadzenie dziennika budowy, przynależny do Polskiej Izby Inżynierów Budownictwa. ☎(0-29)766-83-00 ☎505-284-938.
NAJTAŃSZE nagrobki, podwójny granit już od 5.500 zł. Łomża ☎600-588-666.
NAPRAWA komputerów, przepisywanie prac - tanio. ☎696-333-577, ☎504-006-467.
NAPRAWIĘ żaluzje. ☎(0-29)764-43-16, ☎502-277-446.
OGRODY - projektowanie, wykonawstwo i pielęgnacja. Trawniki, nasadzenia, kaskady, oczka wodne, nawadnianie. Posiadamy pozytywne referencje. Bogate doświadczenie. Wystawiamy rachunki. „Zielony Ogród." ☎(029)760-01-89, ☎607-172-500.
PISANIE umów, pozwów, pism procesowych. ☎608-401-322.
PISANIE umów, pozwów, pism procesowych. ☎(0-29)760-63-22 ☎503-010-179.
POSADZKI agregatem. ☎607-065-634.
PROFESJONALNA aranżacja wnętrz mieszkalnych i sklepowych. ☎600-211-412.
PROJEKTOWANIE wnętrz, dekoratorstwo. ☎501-547-875.
PRZEPISYWANIE prac. 1.80 zł/strona ☎(0-29)760-67-19.
SPÓŁKI - zakładanie, przekształcanie. www.zdg.pl ☎608-401-322.
SPRZĄTANIE pomieszczeń. ☎(0-29)766-86-67 ☎604-166-261.
ŚCIĄGANIE należności płatniczych (droga sądowa). www.zdg.pl ☎608-401-322.
TŁUMACZ przy załatwianiu formalności administracyjno-biurowych w Berlinie i okolicy. ☎(0049)3044042237.
TŁUMACZ przysięgły języka niemieckiego. ☎(0-29)764-51-54 ☎505-999-219.
TV Polsat, Polsat 2, TVN, TRWAM i inne kanały FTA na tunerach Wizji. ☎501-442-629.
UBEZPIECZENIA, kredyty, fundusze emerytalne. ☎(0-29)764-88-99.
WEKSLE doradztwo. www.zdg.pl ☎608-401-322.
ZABEZPIECZANIE transakcji finansowych. www.zdg.pl ☎608-401-322.
ZESPÓŁ muzyczny KINETIX - wesela i zabawy. Ok.1.000 zł ☎503-476-798.
ZESPÓŁ muzyczny Power Music - wesela i inne bale. ☎505-570-895.
ŻALUZJE antywłamaniowe, rolety. ☎(0-29)766-80-37 ☎502-346-009.
ŻALUZJE poziome, pionowe, rolety materiałowe i antywłamaniowe, moskitiery, wyciszanie drzwi. ☎(0-29)766-60-42 ☎600-258-549 - Producent.
ŻALUZJE, rolety. Taniej ☎(0-29)766-63-56 ☎602-188-194.
ŻALUZJE. Rolety. Tapicerki. ☎(0-29)764-27-40 ☎602-254-819.

NAUKA

ANGIELSKI - korepetycje, przygotowanie do matury, nauczanie początkowe. 14/20 zł za godzinę. Ostrołęka ☎(0-29)764-43-01 ☎693-152-329.
JĘZYK angielski dla dzieci w systemie podstawowym. ☎507-417-720.
KOREPETYCJE - j. polski i j. angielski, szkoła podstawowa i gimnazjum. ☎880-024-863.
KOREPETYCJE z matematyki, podstawówka i gimnazjum (Grajewo). ☎(0-86)272-67-58.
OSTROŁĘKA. Angielski - korepetycje. ☎(0-29)764-61-86 ☎506-278-315.
PEŁNE przygotowanie kandydatów na uczelnie artystyczne i architektoniczne (historia sztuki i aksonometria). ☎696-508-191 ☎(0-29)766-68-95 po 20.00.

ROLNICTWO

SERWIS gwarancyjny i pogwarancyjny maszyn rolniczych. ☎(0-29)761-04-12 ☎(0-29)761-75-39.

IMPREZY OKOLICZNOŚCIOWE

ZESPÓŁ muzyczny SKYNET - wesela, imprezy okolicznościowe. Najtańszy. ☎696-434-029.

ZDROWIE

NEUROCHIRURG - lek. med. Piotr Gurnkowski. Przychodnia, ul. Kołłątaja 19, wtorki od 16.00. ☎(0-29)769-45-56.

ZAWIADOMIENIA

SZUKASZ wsparcia? Napisz - cieplutki@poczta.wiara.pl.

DŁUŻYCĘ sosnową lub świerkową do 220 zł/msześc., powyżej 20 msześc. ☎(0-87)567-84-83, 0609-950-415.
DRUT w kręgach, fi 6-8 mm, większa ilość. ☎0508-612-234.
DRUT żebrowany 10-12, ok 700kg. ☎(0-87)566-50-94
DRZWI balkonowe, używane, sokólskie, szer 90 cm, wys. 210 cm. ☎0604-988-322.
DRZWI warsztatowe, z futryną, 3x3 m, lub 3x4 m, najchętniej z oddzielnym wejściem. ☎(0-85)652-14-94, 0604-695-822.
ETERNIT używany lub nowy, niedrogo lub sprzątnę gratis, 250 zł/mkw. ☎0609-718-376.
GRZEJNIKI aluminiowe używane, Suwałki. ☎(0-87)566-70-47.
OKAZYJNIE glazurę do łazienki. ☎(0-85)681-62-83.
PŁASKOWNIK 25x80 mm w rozsądnej cenie. ☎(0-87)516-32-95.
POLBRUK, używany, z rozbiórki. ☎(0-87)621-34-61.
RURA o przekroju powyżej 5cm. ☎(0-85)732-90-04
RURA śr. pow. 5 cm, słupki około 2 mb. ☎0888-172-047.
RUSZTOWANIE warszawskie, ok Suwałk i Gołdapi. ☎(0-87)562-51-26, 0603-107-074.
SIATKA ogrodzeniowa, 400 m, używana. ☎(0-85)711-78-54.
STYROPIAN do posadzek twardych, grubość 3 cm. ☎0501-441-184.
TEOWNIK, ceownik, pow. 5 cm. ☎0888-172-047.
TOPOLA, inne, do 120 zł/m. sześć. ☎0606-640-565.
ZBIORNIK 10.000-15.000 l. ☎0509-827-400.

SPRZEDAM

ARKUSZ blachy, pozostałość, 10 czarna, 120x200cm, 230 zł. ☎0500-262-817
BALE jesionowe, gr. 5 cm, na schody, db jakość, 1 msześc, 1.200 zł. ☎0602-703-235.
BALE sosna, świerk 3 m3 2,75m x 5cm, Suwałki, 550 zł/m3. ☎(087)565-31-84.
BALE topolowe, jesionowe, gr 5,5cm, 2,5cm, długie, szerokie, 1,5 msześć, ok Łap, 400-1.200 zł. ☎0508-695-340.
BALIKI brzozowe, olchowe, 2 msześć, suche, 500 zł/msześć. ☎(0-86)219-47-72.
BALIKI olchowe suche 80mm gr, 3 msześć, 600 zł/msześć. ☎0505-188-002
BETONIARKA niemiecka, używana do ciągnika podczepiana, 1.5 m. sześć. 14.000 zł. ☎(0-85)712-48-94.
BLACHA żłuminiowa z odzysku, 150 mkw, gr. 2 mm, 110x150 cm, 7 zł/kg. ☎0609-499-004.
BLACHA aluminiowa, 150 mkw, gr 2 mm, 140x200 cm, 37 zł/mkw. ☎0609-499-004.
BLACHA alumniowa, 1 mm, 0,75x2,25 cm, 6 arkuszy, 50 zł/szt. ☎0692-339-907.
BLACHA ocynk, 2x1 m, 5 szt, pozostałość po budowie, 150 zł. ☎(0-85)675-07-80.
BLACHA ocynkowana 2 arkusze, 175x100cm, 2mm, 1 arkusz 170x70cm, 2mm, 70 zł. ☎(0-85)715-45-70 po 19.00
BLACHA trapezowa, z rozbiórki, 1.50 zł/kg. ☎0697-446-310.
BLACHA, czarna, gr 2 mm, 150 zł/arkusz. ☎(0-85)715-69-02.
BOAZERIA sosnowa, 150 zł. ☎(0-85)663-19-21 wieczorem.
BRAMA z bramką, nowa z zamknięciami, zawiasy, 1.000 zł. ☎(0-85)662-23-29.
CEGAŁA rozbiórkowa, 5.000 szt., mała, biała, czerwona, 35 gr/szt. ☎(0-86)271-73-05, gm. Andrzejewo.
CEGŁA biała, połówki, dachówka, z rozbiórki, 0,20-0,50 zł/szt. ☎0504-526-874.
CEGŁA klinkierowa, 150 szt brązowe, na płot, 50 szt piasek pustyni, 1 zł/szt. ☎0503-705-854.
CEGŁA kominowa pełna, nowa, 600 szt, 0,50 zł/szt. ☎0505-496-093, (0-85)717-02-22.
CEGŁA szamotowa, import, 500 szt, pozostałość po budowie, 2.000 zł. ☎(0-85)675-07-80.
CEOWNIK 100, 12mb, 10 zł/mb. ☎0500-262-817
CEÓWKA hutnicza, gr. 65 mm, 330 m.b, dł. kawałka 6 m. 2 zł/kg. ☎0691-732-055.
DACH z wióra na studnie, altanki, 350-500 zł. ☎(0-87)516-15-62.
DACHÓWKA cementowa, stan db, 2.000 szt, z rozbiórki, 0,40 zł/szt. ☎(0-85)711-50-34.
DACHÓWKA czerwona z rozbiórki, 1000 szt, 0.50 gr/szt. ☎(0-85)712-22-96
DACHÓWKA poniemiecka, 0.30 zł/szt. ☎(0-87)615-84-49.
DĄB w dłużycy, fi 25-30cm, ok. 7msześć, 450-600 zł/msześć. ☎(0-85)730-78-47 po 18.00
DĄB w kłodzie, 350 zł/msześć. ☎(0-85)737-14-61.
DESKA podłogowa 3 lata sezonowana ok 2 msześc, 700 zł/msześc ☎0605-545-322.
DESKI balik, świeżo tarte, sosnowe, 5 m dł., 4 msześc, 400 zł/msześc. ☎(0-86)476-56-52.
DESKI kantówki, pozostałość po budowie, na szalunki, 3 msześć, 750 zł. ☎(0-85)654-23-35
DESKI podłogowe z rozbiórki, 15 zł/mkw, Grajewo. ☎0600-796-770, (0-86)272-69-99.
DESKI podłogowe, 300 mkw, 28 zł/mkw, pozostość po budowie, Suwałki. ☎(0-87)567-84-83 po 18:00, 0609-950-415.
DESKI podłogowe, 400 mkw., Suwałki, 28 zł/mkw. ☎(0-87)567-84-83 po 18, 0609-950-415.
DESKI sosnowe 32 suche, 3 msześć, 400 zł/msześć. ☎(0-85)655-56-80, wieczorem.
DREWNIANE ramy okienne, 54 szt, 15 zł/szt. ☎(0-870569-41-90.
DREWNO budowlane w balach z rozbiórki, 300 zł/msześc. ☎0504-526-874.
DRUT gładki w kregach, fi 12, 700 kg, 2 zł/kg. ☎(0-86)275-27-78.
DRZWI drewniane, balkonowe, nowe, 88x230 cm, Sokółka, 2-szybowe, 2 szt, 250 zł/szt. ☎0661-458-401.
DRZWI skrzydła pełne i przeszklone, Grajewo, 30 zł/szt. ☎0600-796-770.
DRZWI uchylne, brązowe, szr. 2.60 m, wys. 2.50 m. m1.100 zł. ☎(0-85)715-45-06.
DRZWI wejściowe filingowe z futryna 80 cm, 90 cm, 560-600 zł. ☎(0-85)740-20-20 po 20.
DRZWI wewnętrzne, filongowe, nowe, sosna amerykańska, 4 szt. 250 zł/szt. ☎0698-043-936.
DRZWI wewnętrzne, łazienkowe, pokojowe+ ościeżnica, 2 szt. 300 zł/szt. ☎0605-311-987.
DRZWI wewnętrzne, szklone, z płyty lub z drewna, 8 szt, nowe, 50-150 zł. ☎0661-458-401.
DRZWI zewnętrzne 80cm, prawe, mahoń, z futryną, 550 zł. ☎(0-85)654-23-35
DUŻY kamionkowy trójnik, dł. 70 cm. 20 zł. ☎(0-85)675-06-77.
DYLE brzozowe, gr 8 cm, dłużyca, 2,5 msześć, 500 zł. ☎(0-85)738-02-15.
DYLE olszowe, suche, 4 m. sześć. 550 zł/m. sześć. ☎(0-86)868-16-38.
DYLE sosnowe, suche, 15 msześc, 10x30, dł do 10 m, 700 zł/msześc. ☎0695-594-556.
ETERNIT drobnofalisty 130 arkuszy, 1zł/szt. ☎0609-232-532, Augustów.
ETERNIT nieużywany, duży arkusz 2 mkw, 20 szt. 7 zł/szt. ☎(0-86)275-26-83.
ETERNIT z odzysku, grubofalisty, polski, 250 szt, 7 zł/szt. ☎(0-85)650-12-06.
ETERNIT, 100 szt, nowy, 10 zł/szt. ☎(0-87)615-69-61 po 20:00, 0604-401-254 po 20:00.
GNIAZDA, wtyczki, 16- 32 A, 6 szt. 15 zł/szt. ☎(0-85)654-23-35.
GONT sosnowy, łupany, 52 zł/kopa. ☎(0-87)516-54-00, 0609-879-807.
GRYS polerowany, gat. I, 31 mkw., 70 zł/mkw. ☎0694-277-975.
GRZEJNIKI przemysłowe 2x3 m, 70 zł. ☎0501-020-222.
GRZEJNIKI żeliwne, 38 szt, 10 zł/żebro. ☎(0-86)272-55-21.
GRZEJNIKI żeliwne, używane, 60 szt, 3-4 zł/żeberko. ☎(0-85)710-42-80.

KAFLE KOMINKOWE, PIECOWE - WYRÓB, SPRZEDAŻ. HRYNIEWICZE 3B K.BIAŁEGOSTOKU. ☎(085)747-49-80. WWW.KAFEL-KAR.PL

KALORYFERY żeliwna, 38 żeberek z demontażu, 5 zł/szt. ☎0509-328-473.
KAMIENIE, 4 t, duże, polne, 20 zł. ☎0509-806-448.
KAMIENIE, różne, 80 t. 16 zł/t. ☎(0-85)716-86-43.
KAMIEŃ polny różny, okolice Zabłudowa, 20 zł/t. ☎0503-391-530.
KAMIEŃ z podmurówki, ciosany jednostronnie, na budowę płotu lub pod dom, 20t, 30 zł/t. ☎(0-85)650-14-88.
KANTÓWKI 10 szt, 12.5x12.5 cm, 5m dł, 10 zł/szt. ☎0503-705-854
KANTÓWKI, krokwie, deski 1 cal, 20msześć, 300-400 zł/msześć. ☎0605-495-584
KLEJ do parkietu, Bonikol, 4 opakowania. 100 zł/szt. ☎0698-634-087.
KLOC igielitowy do produkcji galanterii, 2 szt. 115 zł/szt. ☎(0-85)654-23-35.
KONSTRUKCJA hali 45/9.5/9 m, 32.000 zł. ☎0697-446-310.
KONSTRUKCJA pod schody wys 2.7m, 770 zł/szt. ☎0500-262-817
KONSTRUKCJA stalowa hali, 12x20 m, 20.000 zł. ☎0604-851-080.
KONTENER budowlany, socjalny, biurowy, przeznaczenie na plac budowy, 6.000 zł/szt. ☎0601-381-531.
KOSTKA brukowa, czerwona, gr. 6 cm, 20 mkw, 25 zł/mkw, Suwałki. ☎(0-87)567-96-63.
KRATY okienne metalowe, 105x 60, 108x 43, 103x 94, 3 szt. 20 zł/szt. ☎(0-85)654-23-35.
KROKWIE 20 szt., dł. 3.5 m, 20 zł/szt. ☎(0-85)715-65-51.
KROKWIE, konserwowane, 14x10x8 cm, dł. 7mb, 2 szt, Siematycze, 45 zł/szt. ☎(0-85)655-21-03.
MARKIZA niemiecka, rozsuwana, 3x1,5 m, 400 zł. ☎0602-283-462.
MATERIAŁ na słupki ogodzeniowe, 50 szt. 500 zł. ☎(0-85)661-03-76.
MOZAIKA dębowa, 80 mkw, 25 zł/mkw. ☎(0-86)216-07-29
MOZAIKA drewniana, 50 mkw. 1.000 zł. ☎(0-85)675-07-80.
NOWA futryna drewniana. 40 zł. ☎(0-85)675-06-77.
OGRODZENIE z demontażu, metalowe, z kątowników stalowych, 25 mb, 600 zł. ☎0606-770-588.
OKNA 180x150 z futrynami stan bdb, 5 szt, 150 zł/szt. ☎(0-85)873-34-09
OKNA 20 szt., i 5 drzwi z rozbiórki, 500 zł. ☎(0-85)675-07-80.
OKNA dachowe Rato, 1.000 zł/szt. ☎(0-85)663-34-90.
OKNA drewniane, podówjna szyba, stan bdb, używane, 128x101, 2 szt., 80 zł/szt. ☎(0-87)629-86-51.
OKNA dubeltowe, robione, 9 szt, bez futryn, 10 zł/skrzydło. ☎(0-86)272-54-29 po 16:00.
OKNA i drzei z demontażu, Suwałki, 25 zł/szt, zamiana na drzewo opałowe. ☎(0-87)566-70-47.
OKNA nowe, drewniane, 117x119 z futryną, 5 szt, 350 zł/szt. ☎(0-85)716-52-32.
OKNA PCV 2 szt, bardzo ciepłe, 2065x1435, 660 zł/szt. ☎(0-86)275-55-10
OKNA sokólskie, 2 szt, nowe, nie montowane, 148x90, 70 zł/szt. ☎0503-705-854.
OKNA z demontażu, 5 szt, 50 zł/szt. ☎(0-85)749-23-57 wieczorem
OKNA, stan db, 4 szt, ok. 200 zł/szt. ☎(0-85)742-08-49, 0889-131-996
OKNO i drzwi balkonowe, z żaluzjami, z demontażu, 150 zł. ☎0697-070-525, (0-85)655-69-67.
OŚCIEŻNICE 80, 7 szt, 350 zł. ☎0503-016-174
PALETY używane, różne, 70 szt, 5 zł/szt. ☎(0-85)652-23-58.
PANELE ścienne, jesion srebrzysty, 12 mkw +listwy wykończeniowe, 12 zł/mkw. ☎(0-85)711-47-59.
PARAPETY lastryko, Grajewo, 30 zł/szt. ☎0600-796-770.
PARKIET dębowy, 9 mkw. 20 zł/mkw. ☎(0-85)730-29-20, 0505-616-986.
PARKIET jesinowy, 16 mkw. 480 zł. ☎(0-85)675-07-80.
PLEKSI 1 arkusz, 150 zł. ☎0602-798-062.
PŁASKOWNIKI 10 szt, 2m, 3 zł/szt. ☎0503-705-854
PŁYT tekstolitowa, nowa, gr. 15 mm, 121x111 cm, 50 zł. ☎(0-85)654-23-35.
PŁYTA tekstolitowa, 12 mm, 1x1 m, 100 zł. ☎0602-283-462.
PŁYTY stopowe korytkowe 290x60cm, 50 szt, 15 zł/szt. ☎(0-87)562-24-23

PODŁOGI. SZALÓWKI. TARCICA SUCHA. ☎(086)476-15-46.

PRĘTY stalowe, 170 kg, pozostałość po budowie, Fi14- 25, Fi 30-40. 2.20 zł/kg. ☎(0-85)654-23-35.
PRZECINARKA do metalu, Ełk, 900 zł. ☎0691-720-855.
PRZEWÓD elektryczny, ok. 30 m, skrzynka na licznik, skrzynka gniazdowa, 500 zł. ☎(0-87)610-95-85.
PRZEWÓD YDY 2x4, 46 mb., 5 zł/mb. ☎(0-85)719-64-03, (0-85)746-52-84.
PRZEWÓD, 550 m, nowy, DY5x10, 11 zł/m. ☎0608-410-175.
PRZĘSŁA metalowe do płotu, 5 szt., 1.2x2.6 m, 286 zł/szt. ☎0500-262-817.
PUSTAKI stropowe Ackerman, 1,6 zł/szt. ☎(0-85)663-34-90.
RAMIAKI dębowe, drzwiowe, 100 szt, 35 zł/szt. ☎0508-182-963.
RURA grubo ścienna, dł. 4 m, 100 zł. ☎(0-86)476-46-59.
RURKA 60 ocynk, 24mb, 15 zł/mb. ☎0500-262-817
RURY ocynkowane z gwintem, 2 sztangi, fi 100, dł 7 mb, 250 zł. ☎0602-335-122.
RURY stalowe średnica 80 mm, 12 zł/m. ☎0697-446-310.
RURY stalowe, średnica 100 mm, 55 m, pozostałość po budowie. 15 zł/m.b. 0608-688-559.
RURY stalowe, średnica 800 mm, +inna stal z odzysku, 1.50 zł/kg. ☎0697-446-310.
RUSZTOWANIA warszawskie, 40 szt, 35 zł/szt. ☎(0-85)715-39-05.
SIPOREKS, 500 szt, pozostałość po budowie, 5,50 zł/szt. ☎(0-85)664-96-33.
SIPOREX, 12x24x60, +pręty zbrojeniowe, 100 szt, 220 zł, możliwość transportu. ☎(0-85)653-45-95, 0606-534-139.
SKLEJKA 155X155X1.2 cm, parkiet brzozowy, 35-60 zł/mkw. ☎0606-758-757, (0-85)741-97-53.
SKRZYDŁA okienne, używane, 50 szt. 10 zł/szt. ☎(0-85)663-21-21.
SŁUPEK do siatki, wys. 2 m, 40 szt., 20 zł/szt. ☎0500-262-817.
SŁUPKI bramowe, ceownik 120, 6 szt, dł. 2,5m, 200 zł. ☎(0-86)476-46-59.
SOSNA bale 50 i 80, czwarty rok sezonowana, ok. 20 m 700 zł/m ☎0605-545-322.
SOSNA na krokwie, belki, deski, dl 6m, śr 20cm, 8 szt, 25 zł/szt. ☎0508-695-340
STAL jako zbrojenie do betonu, około 200 kg, pozostałość po budowie, 1,50 zł/kg. ☎(0-86)272-79-39.
STAL, pręt kwadratowy 14, 20mb, 3.50 zł/mb. ☎0500-262-817
STEMPLE budowlane 270cm, 400 szt, pozostałośc po budowie, 2 zł/szt. ☎0504-763-590
STEMPLE budowlane, 250 szt, 2,70 m, 2,50 zł/szt. ☎0693-156-028.
STEMPLE budowlane, 300 szt, 2 zł/szt. ☎(0-85)661-75-99, 0504-624-660.
STEMPLE budowlane, dł. 3,30, 400 szt, 3 zł/szt. ☎(0-85)748-21-06.
STYROPIAN do ociepleń, 8 cm, frezowany, 35 zł/paczka. ☎(0-85)653-99-88, 0602-804-382.
SZALÓWKA, 200 mkw, pozostałość po budowie, 18 zł/mkw, Suwałki. ☎(0-87)567-84-83 po 18:00, 0609-950-415.
SZALÓWKA, 200 mkw., Suwałki, 18 zł/mkw. ☎(0-87)567-84-83 po 18, 0609-950-415.
SZTACHETY olchowe, 2.000 szt, 1 zł/szt. ☎0602-216-402.
SZTACHETY suche, frezowane, pozostałość po budowie, 150 szt, 3,50 zł/szt. ☎0691-041-108.
SZTANGI 5-6m, 1, 0.5, 3.4 cala, 6 m, 10 zł/szt. ☎0503-705-854
ŚWIETLIK dachowy duży z poliwęgalnu, 3 szt., 500 zł. ☎(0-85)676-20-53, 0602-368-372.
TEOWNIK 65 mm, 155 m.b. 2 zł/kg. ☎0691-732-055.
TOPOLA w klocu, 125 zł/msześć. ☎(0-85)711-17-36.
TOPOLA, 30 m.sześć. 135 zł/m.sześć. ☎(0-85)651-78-51.
TRALKI bukowe, 25 szt, 15 zł/szt, Suwałki. ☎(0-87)567-96-63.
TRZCINA, słoma żytnia do krycia dachów, 500 szt. 3.50- 7 zł/szt. ☎(0-85)716-17-78.
WAŁKI liściaste pouszczarńskie, śr 10cm, dł 160cm, 150 szt, 2 zł/szt. ☎0606-262-582
WANNA 150, 120 zł. ☎0503-196-617
WIATA stalowa 18/20/8 m, 20.000 zł. ☎0697-446-310.
WINDĘ budowlaną WBT-5-600, 4.500 zł. ☎0697-446-310.
WYRÓB i sprzedaż sztachet sosnowych, olchowych, świerkowych. ☎0500-215-494.
ZBIORNIK stalowy, 15.000 l, 2.000 zł. ☎(0-85)745-38-73, (0-87)641-00-40, 0601-481-498.
ZBIORNIKI na szambo, 4 szt, 2.000 l, 600 zł/szt. ☎0609-263-252.

RÓŻNE

KUPIĘ

BARAKOWÓZ, kontener mieszkalny, do 3.000 zł. ☎(0-85)652-49-59, 0660-798-822.
BARAKOWÓZ. ☎(0-85)747-01-99.
BRZOZA, olcha, dłużyca. ☎0608-319-977.
FORMATKI skórzane na krzesła. ☎0606-625-362, (0-85)682-22-03 po 20:00.
KUPIĘ każdą ilość dłużycy osikowej, topolowej. ☎(085)715-59-40, ☎0-504-260-945.
KUPIĘ każdą ilość papierówki: sosnowej, świerkowej, osikowej, olszowej, długość 1,22 i 2,50 m. ☎(085)715-59-40, ☎0-504-260-945.
KUPIĘ sanie wyjazdowe, (087)523-46-19.
KUPIĘ trzcinę dachową, 3 zł. za wiązkę. ☎0605-761-928.
OLCHA lub las. ☎(0-86)476-85-93.
OLCHĘ. ☎0691-041-108.
SUCHE drewno opałowe. ☎0691-041-108.
ZAPROSZENIE do USA na miesiąc. ☎0698-341-871.

SPRZEDAM

8 kompletów kreślarskich. (0-85)742-72-52.
AGREGAT prądotwórczy 20kW z wojska, stan bdb, 4.300 zł. ☎0-604-278-248.
AGREGAT tynkarski budowlany do tynku i posadzki kompletny, 4.000 zł. ☎0-500-552-625.
ALTANKA 2.6x3.2 m, +stół, 3.200 zł. ☎(0-85)711-38-87 wieczorem.
ALTANKA fi 15, 3x3, 1.500 zł. ☎(0-87)565-23-95, 0602-615-611.
ALTANKĄ, może być jako domek, 9 mkw, kryta blachą trapezowa, malowana drewnochronem, 2.100 zł. ☎0508-695-340.
BALE dębowe, sezonowane, suche, 5 msześc, 1.900 zł/msześc. ☎(0-85)655-11-50.
BARAKOWÓZ na kołach, 3.650 zł. ☎(0-85)676-22-04 po 19.
BARAKOWÓZ, 2.000 zł. ☎0698-387-034.
BARAKOWÓZ, 3.000 zł. ☎(0-87)629-83-14 wieczorem, 0501-491-962.
BARDZO pilnie sprzedam solarium w bardzo dobrym stanie, 3.000 zł. ☎0508-165-480.
BRYKIET dębowy i brzozowy, 5 t, B-stok, 320 zł/t z dowozem. ☎0600-900-969.
BRZOZA opałowa, 10 m.p., Łomża. 100 zł/m. sześć. ☎0507-950-637.
BUTLE, tlen, acetylen, małe, 600 zł. ☎(0-87)615-84-49 po 18.00.
CAŁÓWKA, 5 msześc, 300 zł/msześc. ☎0502-712-839.
CEOWNIK z poprzecznika słupów telekomunikacyjnych, 300 szt. 6 zł/szt.do uzg. ☎(0-85)719-65-21.
CZARNOZIEM, 4t, lub oddam za wykopanie stawu, 400 zł. ☎(0-86)219-53-24
DĄB na pniu, 10 msześc, 450-600 zł/msześc. ☎(0-85)650-13-30.
DĄB, gr. 5 cm, 8 cm, 7 m.sześć. 1.400 zł/m.sześć. ☎(0-85)833-17-83, 0508-182-963.
DESKI jesionowe, calowe, bezsęczne, na meble, 5 msześć, mokre, 7.000 zł. ☎0695-714-946.
DESKI z felcem 45, 1 m. sześć. 150 zł/m. sześć. ☎0508-172-071.
DESKI, 7 m, 32 cmm grubości, 2.500 zł. ☎0605-078-067.
DŁUŻYCA sosnowa, 5-8m dł, ok. 15 msześć, 220 zł/msześć. ☎(0-85)833-16-68, 0505-616-986
DREWNO dłużyca, sosna, świerk, 15 msześc, okolice Augustowa, 300 zł/msześc. ☎0608-272-959.
DREWNO opałowe brzozowe, rąbane, 20 m. sześć. 110 zł/m. sześć. ☎(0-85)710-90-76.
DREWNO opałowe do komonków, suche, dąb, brzoza, 5 m.p. 150 zł/m.p. ☎0660-198-971.
DREWNO opałowe kominkowe, porąbane, sezonowane, Grab, 100 zł/mp. ☎0606-392-616.
DREWNO opałowe, 10 msześć, 75 zł/msześć. ☎0501-653-850
DREWNO opałowe, 20 m.p. 50 zł/m.p. ☎(0-85)651-78-51.
DREWNO opałowe, 20 mp, 50 zł/mp, okolice Moniek. ☎0606-112-056, (0-85)661-56-96 wieczorem.
DREWNO opałowe, brzoza, olcha, sosna, 4 mp, 60-90 zł/mp. ☎0691-041-108.
DREWNO opałowe, pocięte w pieńki, 10 m3, 80 zł/m3. ☎(0-85)721-80-86.
DREWNO opałowe, suche, 10 msześc, 75-80 zł/msześc. ☎(0-85)676-12-25.
DRUT ocynkowany Fi 3 mm, 300 kg. 2.50 zł/kg. ☎(0-85)718-89-10.
DRZEWO 2- letnie, olcha, brzoza, osika, 3 m. sześć. 150- 540 zł/m. sześć. ☎(0-85)719-75-68.
DRZEWO opałowe iglaste i liściaste, 10 mp, 60-80 zł/mp. ☎0506-504-053.
DRZEWO opałowe sosna, metry suche, 14 msześć, 1.000 zł. ☎0604-853-919
DRZEWO opałowe, 10 m. sześć, brzoza, sosna sucha, okolice Moniek. 85 zł/m. sześć. ☎0602-701-613.
DRZEWO opałowe, 10 m. sześć. 65- 100 zł/m. sześć. ☎0502-971-635.
DRZEWO opałowe, 20 mp, 50-80 zł/mp. ☎0504-363-728.
DRZEWO opałowe, 20 mp, 65-85 zł/mp. ☎(0-85)712-26-78
DRZEWO opałowe, okolice Zambrowa, 30 msześc, 65 zł/mp. ☎(0-86)271-89-86, 0501-662-068.
DRZEWO opałowe, Topczewo, 100 zł/msześc. ☎0696-083-255.
DRZEWO przemysłowe, dąb, brzoza, w balach, 1.000 zł/msześć. ☎0506-775-705.
DRZEWO rąbane do kominka, 2 msześc, 120 zł/msześc. ☎(0-85)868-16-76 wieczorem.
DRZEWO sosnowe do pieca kuchennego, 2 msześc, 70 zł/msześc. ☎(0-85)868-16-76 wieczorem.
DYLE dębowe, 4, 5, 6 cm grube, 2 msześć, 1.200 zł/msześć. ☎(0-87)421-70-73.
ELEMENTY palet euro, 5msześ

GAZETA Współczesna

ZAWSZE WE WTOREK W „MAZURSKIEJ GAZECIE WSPÓŁCZESNEJ"

KRAMIK MAZURSKI

Twoje ogłoszenie ukaże się na terenie powiatów: giżyckiego, piskiego, ełckiego, oleckiego, gołdapskiego, węgorzewskiego.

NOKIA 6310, stan idealny, nowy panel, papiery, Bielsk Podlaski, 320 zł. ☎0697-529-644.
NOKIA 6310i, stan bdb, 410 zł. ☎0508-641-250
NOKIA 6510, bez simlocka, pełen kpl, stan idealny, 300 zł. ☎0502-646-822.
NOKIA 6610, pełna dokumentacja +druga obudowa, 400 zł. ☎0888-420-951.
NOKIA 6610, stan bdb, pudełko, słuchawki, 430 zł. ☎0508-443-325.
NOKIA 6820, nowa, 1.400 zł. ☎0697-055-010.
NOKIA 6820, nowa, gwarancja, Plus GSM. 750 zł. ☎(0-85)712-15-38, 0693-591-632.
NOKIA 7250 i. 600 zł. ☎0504-169-996.
NOKIA 76 50, bez simloka, oprogramowanie, ładowarka, 2 pokrowce, stan dobry, 600 zł. ☎0505-868-218.
NOKIA 7650, rozsuwana, z aparatem, bez simlocka, Symbian, 540 zł. ☎0507-399-349.
NOKIA 7650, stan idealny, 579 zł. ☎0888-838-212.
NOKIA 8250, pełna dokumentacja, 230 zł. ☎0695-734-630.
PANASONIC KX TC 185, berz przewodowy, nowy, 160 zł. ☎(0-86)218-72-65.
RADIOTELEFON, nowy, zasięg 3 km, 8 kanałów, podświetlenie, wywoływanie głosem, 140 zł. ☎(0-86)218-41-71 wieczorem.
RADIOTELEFONY pmr małe, komplet 2 sztuki, zasięg do 3 km, 200 zł. ☎0509-733-408, (0-85)732-64-62.
SAGEM MW 3026, stan bdb, bez simlocka, nowa ładowarka, bateria 5- dniowa. 120 zł/zamiana. ☎0889-641-487.
SAGEM MW-3026, bez simlocka, nowa ładowarka, zestaw głośnomówiący, bateria 5 dni, 130 zł, Suwałki. ☎0889-641-087.
SAGEM MY-5M, 300 zł. ☎0509-375-520.
SAGEM MYX-5M, nowy, gwarancja, kabel do komputera, kolorowy wyświetlacz, polifonia, 350 zł. ☎0504-130-810.
SAMSUNG A300, pudełko, dokumenty, stan bdb, 300 zł. ☎0503-417-149.
SAMSUNG C 100, gwarancja, dodatki. 380 zł. ☎(0-87)643-19-97, 0604-123-767.
SAMSUNG M500, stan db, cały komplet, 170 zł. ☎0887-528-584.
SAMSUNG N500, papiery, niebieski wyświetlacz, 11 gier, WAP, 200 zł. ☎0509-211-029.
SAMSUNG N620, stan idealny, 250 zł. ☎0660-673-384.
SAMSUNG R200s, stan db, bez sim-locka, 160 zł. ☎0502-260-715.
SAMSUNG R-210, sieć Idea, pełna dokumentacja, pudełko, ładowarka itd, 200 zł. ☎0505-865-794.
SENDO P200 z karta i numerem Era, stan bdb, 100 zł. ☎0605-232-096.
SIEMENS A50 simplus, 30 zł na koncie, pudełko, ładowarka, stan idealny, 320 zł. ☎0607-379-723, Białystok.
SIEMENS A60, fabrycznie nowy, gwarancja, 260 zł. ☎0503-325-236.
SIEMENS C35i 100 zł. ☎0602-795-007
SIEMENS C35i, nowa obudowa, bateria, dodatki, 109 zł. ☎0507-818-450.
SIEMENS C60 z simlockiem plusa, stan db, ładowarka, 240 zł. ☎0695-761-068
SIEMENS C65 stan bdb, gwarancja, 450 zł. ☎0604-590-112
SIEMENS C65, pełna dokumentacja, bez simlocka, pokrowiec, 450 zł. ☎0503-972-151.
SIEMENS CX-65, kolorowy wyświetlacz, dużo funkcji, 600 zł. ☎0509-733-408, (0-85)732-64-62.
SIEMENS M35i, stan bdb, bez simlocka, 100 zł. ☎0505-715-902.
SIEMENS M55, 360 zł. ☎(0-85)650-21-37 0601-323-010.
SIEMENS MC60, pudełko, aparat, drugi panel, pokrowiec, stan bdb, 350 zł do uzg. ☎0506-021-620.
SIEMENS MT50, simlock Era, stan bdb, 170 zł. ☎0605-232-096.
SIEMENS s35 stan dobry, 90% sprawny, ładowarka, 60 zł. ☎0603-426-156, (0-85)676-11-05.
SIEMENS S55, aparat, kabel, 350 zł. ☎0504-081-631 po 18:00.
SIEMENS S-55, kompletny, pudełko, stan bdb, 350 zł. ☎0888-218-518.
SIEMENS SL45i, stan idealny, komplet, 250 zł. ☎0661-559-581.
SIEMENS ST60, kolorowy wyświetlacz, polifonia, aparat, kamera, sieć Era, 390 zł. ☎0888-202-021.
SIEMENS A 52, stan idealny, gwarancja, kompletny. 250 zł. ☎0509-610-096.
SIEMENS C 65, nowy, gwarancja. 480 zł. ☎0660-713-064.E
SIEMENS S 55. 380 zł. ☎0604-123-767.
SONY Ericsson T 68 i+ aparat. 350 zł. ☎0604-197-223.
SONY Ericsson P800, foto, internet, duży wyświetlacz kolor, multimedia, TV, papiery, 810 zł. ☎0603-704-828.
SONY Ericsson T 300, wytarne przyciski, bez aparatu cyfrowego, Suwałki, 230 zł. ☎0693-278-189.
SONY Ericsson T300, aparat, przewód w kpl, 240 zł. ☎(0-85)675-04-42, 0505-808-533
SONY Ericsson T300, bez aparatu cyfrowego, z papierami, Suwałki, 250 zł. ☎0693-278-189.
SONY Ericsson T610, bez simlocka, na gwarancji, Białystok, 480 zł. ☎0880-115-815.
SONY ericsson T630, 590 zł. ☎0660-402-524.
SONY ericsson T630, 790 zł. ☎0508-145-996.
SONY Ericssonn T-610, 560 zł. ☎0509-375-520.
SONY Erisconn T-610, nowy, idealny, bez simlocka, 550 zł/zamiana na Samsunga X-600, X-100. ☎0694-363-436.
SONY J-70, dokumenty, 175 zł, Suwałki. ☎0509-961-011.
SONY Z 5. 110 zł. ☎0602-454-606.
SONYERICSSON T610, bez simlocka, 450 zł. ☎0691-705-386.
TELEFON z faxem Sharp, 250 zł. ☎0692-617-772
TELEFON+ ksero, faks. 1.000 zł. ☎(0-87)566-56-55.
TRIUM, stan bdb, bateria bdb, 60 zł. ☎0502-065-033.
ZESTAW Olivetti, telefon, fax, kopiarka, drukarka, scaner, na papier A4, 420 zł. ☎0509-517-923.
ZESTAW Olivetti: telefon, fax, scaner, kopiarka, drukarka, stan bdb, 400 zł. ☎(0-85)741-52-00, 0505-506-464.

KREDYTY NOWOROCZNE

GOTÓWKOWE*
- wysokie kwoty bez poręczycieli
- minimum formalności

KONSOLIDACYJNE
- na spłatę innych kredytów z możliwością dobrania 5000 zł

Od października wymagamy niższą zdolność kredytową

Autoryzowani przedstawiciele
- AUGUSTÓW: ul. Mostowa 6a, tel.: (087) 643-73-31, kom. 0 501 429 220
- BIAŁYSTOK: ul. Suraska 1, lp. lok. 108 tel.: (085) 744 38 88, kom. 0606 774 696
- BIAŁYSTOK: ul. Wyszyńskiego 2, lok. 67 tel.: (085) 745-16-89; kom. 0-502-355-136
- BIAŁYSTOK: ul. Fabryczna 1, lok. 401, tel.: (085) 664 85 06
- ŁAPY: ul. Główna 11 (nad Classikiem) tel.: (085) 814-22-55, kom. 0-506-054-456
- ŁOMŻA: ul. Polowa 45 (budynek NOT) tel.: (086) 216-62-26, kom: 0-604-051-082
- ŁOMŻA: al. Legionów 54 lok. 4 tel.: (086) 218-01-61; kom. 0-691-951-399
- ŁOMŻA: ul. Bema 21 tel./086/ 473-01-78
- SUWAŁKI: ul. Utrata 2 B tel.: (087) 566-73-85, kom. 0-697-888-257
- SUWAŁKI: ul. Noniewicza 35 tel.: (087) 565-04-73 kom. 0604-649253
- SUWAŁKI: ul. Noniewicza 10 pok. 20 (b. Urząd Wojewódzki) tel. 0-87-562-84-86; 0-505-373-675
- WYSOKIE MAZOWIECKIE: ul. Mystkowska 28A tel.: (086) 477-13-32, kom. 0-606-774-697
- ZAMBRÓW: pl. Sikorskiego 8 tel.: (086) 276-11-68; kom. 0-691-951-399

żadnych opłat wstępnych

CHROBRY
Twoje finansowe wsparcie
www.chrobry.org.pl

A4505gwbh

USŁUGI

REWIDENCI I KSIĘGOWI

USŁUGI księgowe, ZUS, PIT-y. ☎0600-284-058.

AUTOMOTO

AIRBAGI, konsole, klejenie. ☎(0-61)867-87-13, 0605-588-595.
AUTOALARMY, centralne zamki, domykanie szyb, radioodtwarzacze; komis. ☎(0-85)654-43-10.

AUTOHOLOWANIE, transport samochodów, maszyn rolniczych, kraj, zagranica. ☎0504-930-328.
100898A

MONTAŻ samochodowych instalacji gazowych; Jarnuty 11 k/Łomży. ☎(0-86)216-97-03, 0503-010-038.
005728A

PRZYWIOZĘ samochód z Niemiec na lawecie. ☎0602-371-918.
WYJAZDY z klientem do Belgii, kompleksowa obsługa techniczna, prawna, transport, części, naprawa, solidnie. ☎0696-162-922, (0-85)715-44-21.

TYNKARSKIE

TYNKI agregatem, posadzki miksо-kretem, okolice Grajewa. ☎0508-131-482.
002545A

TYNKI agregatem, tanio. ☎(0-85)719-34-53.

TYNKI agregatem. ☎(0-85)676-04-38.
002559A

TYNKI gipsowe, szpachlowanie, adaptacja poddaszy. ☎0692-589-717.

BUDOWA, REMONT

BRAMY, ogrodzenia, napędy. ☎(0-85)676-09-95.
BUDOWA domów, kompleksowe wykończenia wnętrz. ☎(0-85)653-61-26, 0692-522-626.
CYKLINOWANIE, remonty, hydraulika, centralne ogrzewanie. ☎0504-119-775, (0-85)743-32-21.
DOCIEPLENIA, syropian, wełna. ☎(085)744-09-79.
GLAZURA, terakota, płyty gipsowe, panele, profesjonalnie. ☎0501-505-882, Suwałki.
KOMINKI z rozprowadzeniem ciepła, wykonawstwo. ☎0501-664-688, (0-85)711-41-07.
MONTAŻ wykładzin dywanowych i PCV. ☎0601-630-643.
OGRODZENIA klinkierowe, siatka, fundamenty, stany surowe, suche tynki, szpachlowanie, malowanie; faktury VAT. ☎0600-220-366, (0-85)749-21-38.
POMNIKI, tanio. ☎(0-85)718-89-48, 0509-733-430.
POMNIKI, tanio. ☎(0-85)741-27-32, 0501-284-985.

POSADZKI agregatem. ☎0507-489-436.
002956B

PROJEKTY budowlane, nadzory wykonam. ☎(085)675-23-38.
REMONTOWO -budowlane. ☎0600-485-510.
REMONTY, malowanie, szpachlowanie. ☎0609-885-058.
ROBOTY wykończeniowe, tanio. ☎0606-376-401.
STUDNIE. ☎(0-85)654-70-00, 0604-651-727.
SUCHE tynki, panele, ocieplenia, poddasza. ☎(0-85)676-05-03, 0507-569-350.
SUCHE tynki, sufity podwieszane, poddasza. ☎0692-173-366, (0-85)716-35-20.
WYKOŃCZENIA wnętrz, malowanie, układanie glazury, montaż okien, drzwi.☎0-604-469-507.

ELEKTRYCZNE

ALARMY, elektroinstalacje, odgromowe, domofony, napędy do bram i rolet.☎0502-773-368.

HYDRAULICZNE

CEZAR - kotłownie, systemy grzewcze, instalacje wod.-kan., centralnego ogrzewania, instalacje gazowe -sprzedaż, montaż, serwis. ☎(0-85)74-74-334, 0600-875-879.
HYDRAULIK, przełącza wodno-kanalizacyjne. ☎(0-85)654-41-00, 0501-924-501.

ANTENY

ANTENY: montaż, naprawa. ☎(0-85)654-56-78.
PROMOCJA Cyfra+. ☎(0-85)654-56-78.

MEBLE

MEBLE, schody, wykonanie i montaż. ☎(0-86)216-78-97, 0605-821-460.
SZAFY, meble na wymiar, solidnie. ☎(0-85)744-45-65.
SZAFY, wnęki, przedpokoje, inne. Fachowo, tanio. ☎0508-422-564.
TANIA, solidna stolarka kuchenna; drobne naprawy stolarskie. ☎(0-85)661-41-26, 0606-747-482.
TAPICER, naprawy. ☎(0-85)743-30-93.

NAPRAWA AGD

AUTOMATYCZNE pralki. ☎(0-85)742-03-96, Myśliński.
PRALKI, lodówki. Serwis Ardo. ☎(0-85)742-45-26, Stelmaszuk.

REMONTY

GLAZURA, terakota, elektryka. ☎(0-86)278-59-40.
005527A

KABINY. PRYSZNICE. BRODZIKI. WANNY. SPRZEDAŻ 7% VAT. MONTAŻ. NAPRAWA. ODKAMIENIANIE. RENOWACJA. WYMIANA SILIKONU. ☎0692-125-915. WWW.ANFAUS.WEBD.PL

MALOWANIE, remonty, glazura. ☎(0-86)474-32-21.
MALOWANIE, remonty, wykończenia. ☎0604-826-809.
REMONTY mieszkań, szpachlowanie, malowanie, profesjonalnie. ☎0507-766-808.
REMONTY, solidnie. ☎(0-85)712-51-06, 0603-424-784.
SZPACHLOWANIE, malowanie, remonty. ☎0507-870-456.
SZPACHLOWANIE, malowanie. ☎0694-977-831.

ŚLUSARSKIE

BALUSTRADY, kraty, ogrodzenia, wiaty, schody; raty. ☎(0-85)654-39-54.
KOWALSTWO, balustrady, elementy. ☎(0-85)741-96-56.

TRANSPORT

BUS 2,5 t. ☎0606-850-528.
BUS-CHŁODNIA, ładunki powrotne z okolic Gdańska, Poznania, Śląska; badania sanitarne. ☎0605-232-960.
BUSEM 8-osobowym, wesela, przysięgi, itd. ☎0505-865-794.
BUSEM osobowo-towarowym, Okęcie, przysięgi, wesela, inne; tanio. ☎0693-319-157.
BUSEM, kraj, zagranica. ☎0609-331-443.
CIĘŻAROWY do 23 t +HDS. ☎0602-337-987, (0-85)661-16-40.
1186154

OKĘCIE, inne. ☎0501-703-269.
PRZEWOZY busem osób, rzeczy, kraj, zagranica. ☎0602-423-529.
WYJAZDY po samochody do Holandii, Niemiec. ☎0509-255-159.
ZŁOM wywiozę. ☎0661-253-384.
ZŁOM wywiozę. ☎0880-626-522, 0697-275-401.

INNE

MAKIJAŻ profesjonalny w domu klienta, Zambrów, okolice. ☎0506-799-595.
NAJTAŃSZE ubezpieczenia komunikacyjne, majątkowe, IKE. ☎0509-607-092, (0-85)662-87-06.
ŚCINKA niebezpiecznych drzew. ☎0501-559-447.
UMOCNIENIE stawów i rowów wykonam. Sprzedam faszynę i paliki. ☎0600-326-282.
ZŁOM wywiozę, faktura, gotówka, własny transport. (0-85)654-54-00, 0503-057-090.

ROLNICTWO

KOREKCJA racic u bydła. ☎0600-433-901.
NAPRAWA maszyn rolniczych. ☎0506-769-582.

IMPREZY OKOLICZNOŚCIOWE

BAL karnawałowy 100 zł. od pary, k. Olecka, atrakcyjna miejscowość. ☎(087)523-46-19.
CHOINKI, zimowiska, imprezy, wesela; KUKLE. ☎(0-87)516-52-95, 0604-190-168.
MASZ imprezę? Chcesz dobrze wyglądać? Brak Ci pomysłu? Zadzwoń: stylizacja - doradztwo, projekty ubrań, make up. ☎(0-86)270-51-90.
WESELA, bankiety - sala klimatyzowana. ☎(0-85)653-69-27.
ZESPÓŁ SEVIL; wesela, studniówki, bale, sylwester prawosławny. ☎(0-85)683-20-87.
ZESPÓŁ; tanio, profesjonalnie. ☎0692-379-366.

PRZEJAZDY

FRANKFURT, okolice, multivanem 7-osobowym pod adres. ☎0692-592-353.
126541B

ZAWIADOMIENIA

PILNIE proszę o kontakt pana który wziął małego czarnego kotka, Białystok, prosić pana Piotrusia. ☎(0-85)744-04-53

MIESZKANIA PRZY UL. WROCŁAWSKIEJ

- powierzchnia mieszkań od 31,1 do 71 m²
- osiedle zamknięte
- podziemne garaże
- mieszkania dwupoziomowe
- internet w sieci
- lokale usługowe

SEGMENT "C" i "D"
zakończenie budowy
I kw. 2005

SEGMENT "E"
zakończenie budowy
IV kw. 2005

N1945gwbh

W STYCZNIU CIĄGLE ATRAKCYJNE CENY

Instal Białystok S.A.

Białystok, ul. Orzeszkowej 32 pok. 103
tel. (085) 732-60-42, 0-694-469-457, fax 732-00-38, centr. 741-67-07, w. 354, 364

INSTAL SA OFERUJE DO WYNAJĘCIA: pomieszczenia biurowe, magazynowe i parking przy Składowej 14 i Orzeszkowej 32 - teren strzeżony całodobowo tel. 741-67-07 wew. 374, 0502-736-805

PPUH
METALKOMPLEX
Krupniki 20 k. Białegostoku 16-070 Choroszcz, tel. 085 66-12-466, fax 66-16-665
lub Punkt Sprzedaży: Czyżew, ul. Słoneczna 2, tel. 086 27-55-322
www.metalkomplex.com.pl

Płyty warstwowe „BARDA" EPS
WYŁĄCZNY PRZEDSTAWICIEL REGIONALNY

Poleca:
- Blacha dachówkowa „DONA" i trapezowa TM-18, TM-35, TM-55
- Blachy lakierowane, ocynkowane płaskie
- Tłoczenie blach dachówkowych i trapezowych, na dowolny wymiar
- Obróbki blacharskie i parapety wg życzenia klienta
- Rynny, rury z blach - wyrób własny i PCV „Plastmo", „WAVIN"
- Okna dachowe „Fakro", „Roto", „Rooflite"
- Farby nawierzchniowe do budynków inwentarskich (obory, chlewnie)
- Gwoździe, wkręty „Gunnebo", „ESSVE", „Info Global"
- Rynhaki, rurhaki i inne elementy mocujące i odwadniające dachy
- Zetowniki, ceowniki, kątowniki z blach ocynkowanych
- Zbiorniki na gnojowicę, silosy na sianokiszonkę
- Systemy wentylacyjne do obór i chlewni
- Okna do budynków inwentarskich
- Płyty z pianki poliuretanowej
- Świetliki kalenicowe do obór
- Styrodur, wełny „ISOVER"
- Folie budowlane

N5505gwbh

UWAGA!!!
STYCZNIOWA PROMOCJA
na blachy dachowe i trapezowe!