DZIŚ KRAMIK OGŁOSZENIOWY

8711

OGŁOSZEŃ DROBNYCH

Jedyny taki dodatek z tak dużą liczbą ogłoszeń



PiS bierze wszystko

Po premierze i prezydencie z PiS-u przyszła wczoraj kolej na marszałka Sejmu. Funkcję tę objął – uzyskując bezwzględną większość głosów – Marek Jurek, poseł PiS. Jego rywalem był Bronisław Komorowski z PO. – Dziś nie widzę możliwości kontynuowania rozmów z PiS – tak Donald Tusk skomentował wybór Marka Jurka na marszałka Sejmu. Czy oznacza to, że koalicja między tymi dwiema partiami nie powstanie?

Czytaj na str. 8.



Wybory Małej Miss i Małego Mistera 2005



Szczegóły na str. 5.

NIE WPUSZCZAJMY ŚMIERCI NA DROGI **STOP**

Nie chcemy już więcej tragicznych wypadków autokarów. Zbieramy podpisy pod apelem do władz państwa o wprowadzenie obowiązku zgłaszania do kontroli autokarów przed ich wyruszeniem w trasę przez organizatorów wycieczki. Poprzyjcie naszą akcję „Nie wpuszczajmy śmierci na drogi!".

Szczegóły na str. 7.

Nie widzieli zagrożenia...

Dzisiaj do południa będą znane wyniki badań padłych ptaków, jakie znaleziono we wtorek koło Barszczewa. Potwierdzą one, czy gawrony i kawki padły w wyniku zatrucia czy wirusa ptasiej grypy. Od tego będą zależeć dalsze działania wielu służb.

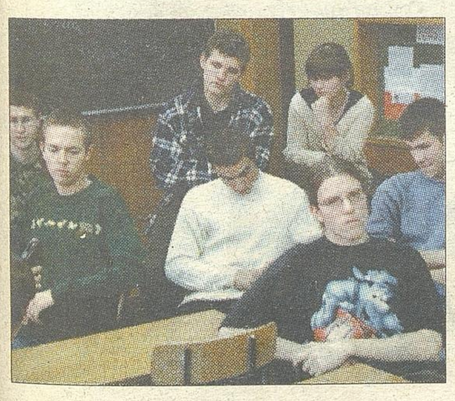
Czytaj na str. 3.

Upór wicemarszałka

Wraca koncepcja połączenia trzech stacji pogotowia: w Białymstoku, Łomży i Suwałkach. Taki pomysł po raz kolejny wysuwa wicemarszałek województwa Krzysztof Tołwiński. Jednak żaden z dyrektorów stacji nie jest zadowolony z tej propozycji.

Czytaj na str. 4.

Marzenia przybite do krzyża



Chociaż od tragicznego wypadku pod Jeżewem minął miesiąc, uczniowie I Liceum Ogólnokształcącego w Białymstoku, koledzy maturzystów, którzy zginęli w wypadku, ciągle nie mogą pogodzić się z ich śmiercią. To takie trudne, że Marysia, Monika, Sebastian, Karolina, Małgosia czy Justyna już nigdy nie usiądą obok nich w ławkach. Stoją im ciągle przed oczami uśmiechnięci, pełni marzeń i zapału... Co lubiła Małgosia, a czym interesował się Sebastian

– czytaj w najbliższym Magazynie TYDZIEŃ

GAZETA **Współczesna**

27 października 2005
Czwartek

1,80 zł
(w tym 7% VAT)

209 (15879)

DZIENNIK REGIONALNY BIAŁYSTOK ŁOMŻA SUWAŁKI EŁK OSTROŁĘKA

Zadzwoń do nas: Białystok 0 800 127067 Dział miejski 748 74 65, 748 74 66 Biuro ogłoszeń 748 74 30

e-mail: gazeta@wspolczesna.pl; www.wspolczesna.pl

DZIEŃ DOBRY BIAŁYSTOK

Tadeusz Glinkowski szedł do domu. Funkcjonariusze z Zambrowa wzięli go za sprawcę awantury.

Policjanci kopali mnie i bili

– Wypiliśmy z sąsiadem pół litra wódki i wracałem spokojnie poboczem do domu – opowiada Tadeusz Glinkowski. – Nagle z radiowozu wyskoczyli policjanci. Zakuli mnie, kopali po brzuchu. Nie zapytali kim jestem i dokąd idę. Odbili mi śledzionę, miałem krwotok. Ledwo przeżyłem.

Tadeusz Glinkowski wstał z łóżka dopiero wczoraj, cztery dni po operacji. Trafił do szpitala w sobotę.

– Był poważnie poobijany, z krwotokiem wewnętrznym, miał litr krwi w jamie brzusznej – mówi jeden z lekarzy zambrowskiego szpitala. – Gdyby przyjechał godzinę później, zakończyłoby się tragicznie.

Lekarz dyżurny poinformował policję o tym, czego dowiedział się od pacjenta: że sprawcami dotkliwego pobicia mogą być policjanci. Sprawą zajął się prokurator.

– Czuję się strasznie, budzę się w nocy przerażony – 40-letniemu mężczyźnie łamie się głos. – Otarłem się o śmierć. A miałem tylko 200 metrów do domu.

W Grabówce pod Zambrowem w piątek wieczorem policja przyjechała do sąsiadów Glinkowskiego: dwaj bracia wszczęli awanturę, doszło do bójki. Funkcjonariusze z Zambrowa zaczęli szukać jednego ze sprawców. Natknęli się na wracającego Glinkowskiego.

– Było między godziną 19 a 20 – opowiada Glinkowski. – Pobili mnie, a potem zawieźli do sąsiadów. Tam im powiedziano, że to nie mnie szukali. Gdy policjanci zrozumieli pomyłkę, zawieźli mnie na alkomat. Przeczuwali kłopoty.

Mężczyzna twierdzi, że jeszcze w budynku komendy policjanci kopali go po brzuchu. Nie chcieli zawieźć do szpitala, mimo że tego się domagał.

Nie ma świadków ani zajścia w Grabówce, ani w komendzie.

– Widziałem jak go wsadzali do radiowozu i pytali gdzie jest dom nr 20 – opowiada jeden z mieszkańców.

To właśnie tam interweniowała policja podczas bójki.

– Brat zwijał się z bólu – wspomina brat poszkodowanego, Lesław Glinkowski. – Był bez sił, praktycznie trzeźwy. Na twarzy tylko podrapany. Zawiozłem go do szpitala.

Według notatki służbowej, sporządzonej przez policjantów, Glinkowski tarasował (pustą o tej porze) drogę, zelżył ich, był pijany (miał 3 promile alkoholu w wydychanym powietrzu). Raport w sprawie znieważenia funkcjonariuszy policja przekazała Prokuraturze Rejonowej w Zambrowie.

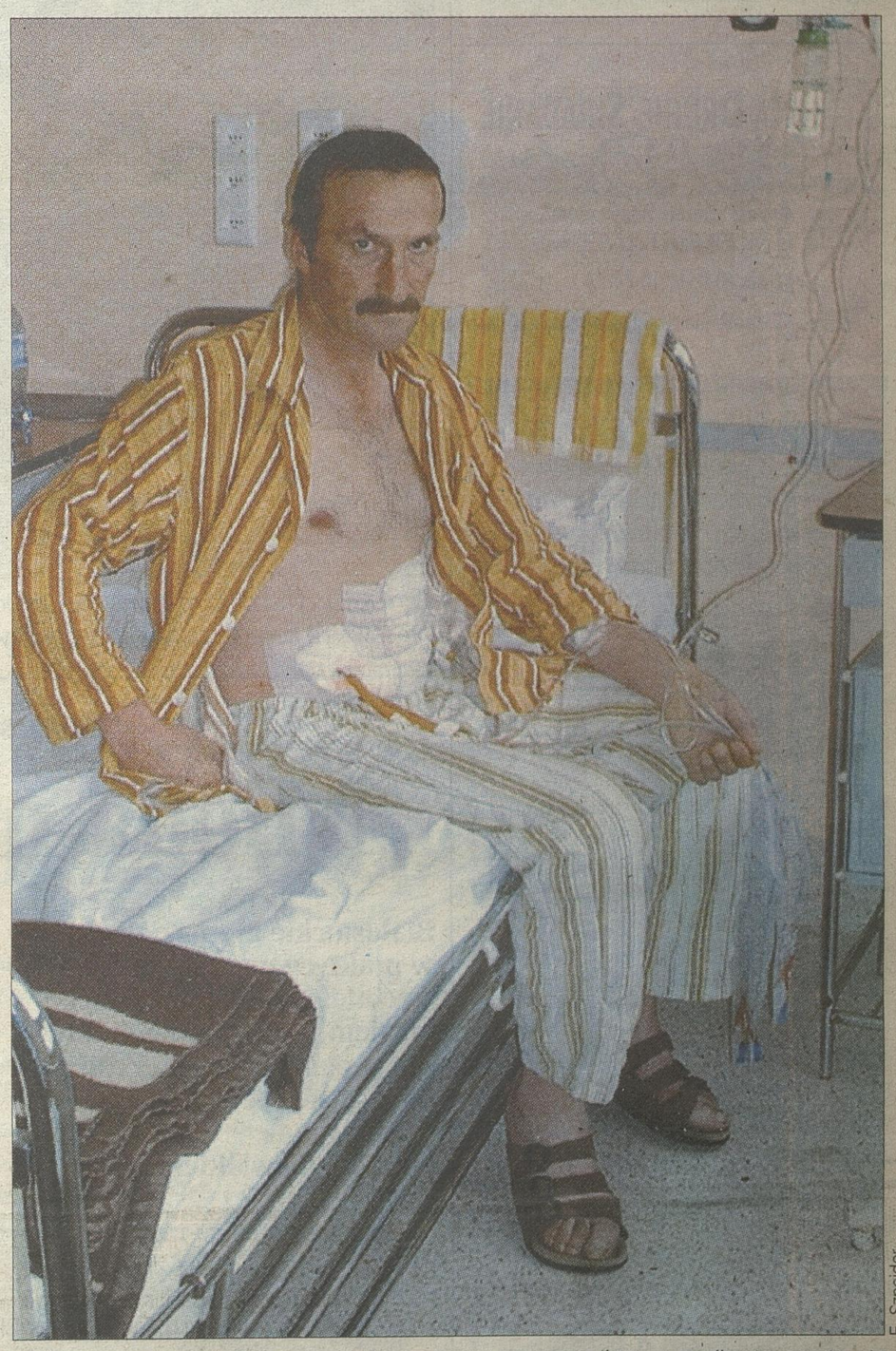
Wczoraj w zambrowskiej komendzie policjanci udzielali tylko suchych informacji o zdarzeniu. Uchylali się od odpowiedzi, czy ich koledzy użyli siły i przekroczyli uprawnienia.

– Dla niektórych skucie kajdankami i wsadzenie do radiowozu to już użycie siły – skwitował nadkom. Dariusz Wiaksa, zastępca komendanta powiatowego.

Z wyjaśnieniem sprawy policja czeka na ustalenia prokuratury.

Mieszkańcy Grabówki są zszokowani. Glinkowski cieszy się opinią człowieka bardzo spokojnego.

Katarzyna Patalan
Ewa Sznejder



E. Sznejder

– Nigdy już nie zaufam policji, nikt mnie nie przeprosił za pomyłkę i pewnie nie przeprosi – mówi rozgoryczony Tadeusz Glinkowski

Kom. Adam Fabian, oficer prasowy Komendy Powiatowej Policji w Zambrowie:



Mężczyzna odmawiał podania danych, tamował ruch, używał słów wulgarnych. Pijany człowiek na środku jezdni – radiowóz musiał się zatrzymać. Funkcjonariusze od razu sporządzili raport o czynnym znieważeniu. Takie dokumenty są sporządzane bezpośrednio po zajściu, żeby nie było żadnych wątpliwości. Raport trafił już do prokuratury. Na razie nie mamy podstaw, aby prowadzić jakiekolwiek postępowanie wyjaśniające. Czekamy, co ustali prokuratura. Jest zapis w dokumentacji, że interwencja domowa została załatwiona i nie wiadomo, czy ma związek z panem Glinkowskim.

REKLAMA

TRAFFIC
DACHY & BLACHY
POKRYCIA DACHOWE
BLACHODACHÓWKA
TRAPEZ od 6 do 132 mm
Ondulina
Dachówka bitumiczna
Płyta falista dachowa
SUPER CENA
Rynny GRATIS
Towar z montażem
+ VAT 7%
R587405gwbn

Białystok, ul. Kombatantów 4/1
tel. 678-54-97, fax 676-13-44
www.traffic-blachy.pl

Punkty sprzedaży:
Bielsk Podl., tel. 085 730 52 34,
Bransk, tel. 085 737 62 49,
Ełk, tel. (087) 621-33-49
Goniądz, tel. 085 738 01 82
Grajewo, tel. 086 272 28 87,
Hajnówka, tel. 085 682 29 68
Łapy, tel. 085 814 21 10
Mońki, tel. 085 716 44 40,
Narew, tel. 085 681 67 94
Siemiatycze, tel. (085) 656 40 10
Sokółka, tel. (085) 711 97 07
Suwałki, tel./fax (087) 566 31 99
Wysokie Maz., tel. 086 275 21 91
Zambrów, tel. (086) 276 11 96

KARTKA Z KALENDARZA

27

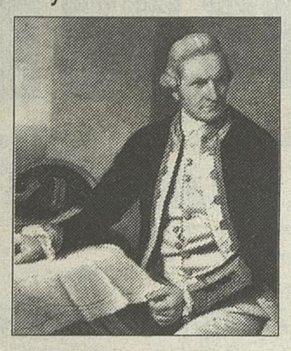
PAŹDZIERNIKA 2005
300. DZIEŃ ROKU

ZŁÓŻ ŻYCZENIA:
Iwonie
Sabinie

WSCHÓD 7.16 ZACHÓD 17.06

1492 – Wyprawa Krzysztofa Kolumba dotarła do Wielkich Antyli.

1728 – Urodził się James Cook, podróżnik angielski. W latach 1768-1779 zorganizował trzy wyprawy dookoła świata. W czasie pierwszej z nich odkrył Australię i ogłosił ją własnością Anglii. W dwu kolejnych wyprawach Cook dotarł m.in. do Tahiti, Nowych Hebrydów i Nowej Kaledonii, miał też zamiar odkryć tzw. przejście północno-zachodnie z Pacyfiku na Atlantyk. W 1779 r. zginął w potyczce z tubylcami w Zatoce Kealakekua na Hawajach.



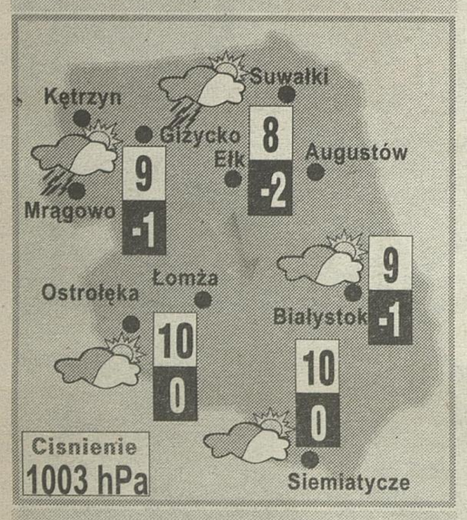
1811 – Urodził się Isaac M. Singer, nowojorski mechanik, który zasłynął z wynalezienia w 1851 r. pedałowej maszyny do szycia. Zrewolucjonizowała ona światowy przemysł krawiecki. W 1859 r. Singer rozpoczął w Bostonie masową produkcję, którą firmował własnym nazwiskiem.

1988 – Ukazał się czwarty longplay zespołu Dead Can Dance – „The Serpent's Egg".

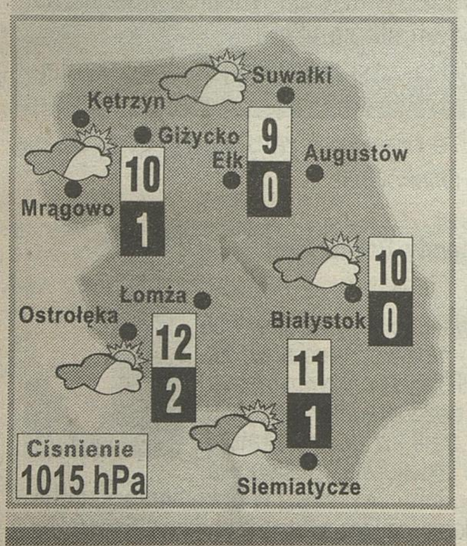
NA DRUGIE ŚNIADANIE
Adres: „Gazeta Współczesna", ul. św. Mikołaja 1, 15-950 Białystok
Telefon: (0-85) 748-74-74
E-mail: piotrus@wspolczesna.pl

POGODA

DZIŚ. *Zachmurzenie umiarkowane, okresami duże. Miejscami przelotne opady deszczu. Wiatr umiarkowany, północno-zachodni i północny.*



JUTRO. *Pogodnie. Wiatr słaby i umiarkowany, wschodni i południowo-wschodni.*



Pomysł na zarobienie dodatkowych pieniędzy

Koszula na telefon

Aby mieć wyprane i wyprasowane koszule, nie trzeba wychodzić z domu. Wystarczy jeden telefon, a firma „Świeża koszula" z Białegostoku zajmie się wszystkim.

– Jestem właścicielką i sama prowadzę tę firmę. Dopiero od 7 października, więc nie mam jeszcze zbyt wielu klientów. Ale jest taki jeden pan, który regularnie dostarcza mi koszule do prasowania – tłumaczy pani Katarzyna, właścicielka „Świeżej koszuli".

Przykładowe ceny:
– prasowanie i pranie z odbiorem i dostawą: od 1 do 3 szt. – 13 zł za każdą koszulę; od 4 do 9 szt. – 10 zł za każdą; 10 szt. i więcej – 9 zł za każdą
– uprasowanie jednej koszuli (dowóz i odbiór własny) – 4,50 zł

Pomysł z gazety

Firma mieści się w jednym pomieszczeniu. Ma stronę internetową, bo – zdaniem pani Katarzyny – w ten sposób również można przyciągnąć klientów. Na pomysł właścicielka wpadła czytając jedno z kobiecych pism. Podczas lektury dowiedziała się, że jest wiele osób w Polsce, które prowadzą taką działalność i w ten sposób można sobie dorobić. Pani Katarzyna ma jeszcze inną, stałą pracę, a to przedsięwzięcie traktuje dodatkowo. Dziennie pracuje po kilka godzin. Stara się też, aby lokal był otwarty popołudniami, tak żeby ludzie po pracy mogli przynieść czy odebrać wyprane i wyprasowane koszule.

Ile zajmuje prasowanie koszul? To zależy.

– 12 pierwszych koszul prasowałam przez 3,5 godziny. Wszystko zależy od tego, czy koszule są dobrze uprane i wysuszone. Przesuszone koszule bardzo źle się prasuje – tłumaczy pani Katarzyna. Do prasowania używa żelazka przemysłowego.

Także szycie

Z wykształcenia jest krawcową. Od lat zajmuje się szyciem ubrań oraz ich poprawianiem. W swoim nowo otwartym zakładzie, oprócz prania i prasowania, oferuje także usługi krawieckie. Ma specjalne maszyny.

– Najbardziej lubię poprawiać i szyć spódnice. Ale z innymi usługami też nie ma problemu – tłumaczy pani Katarzyna. **(ap)**



B. Maleszewska

Pani Katarzyna bardzo lubi swoje zajęcie. Ilość czasu, który poświęca na wyprasowanie koszuli, zależy od tego, czy jest ona dobrze wyprana i wysuszona.



A. Zabiet

W czasach nowożytnych krzyżacy z prowincji przyjeżdżają na obrady komturii nowoczesnym sprzętem zmechanizowanym

Dlaczego faceci mają fajniej

- Ich nazwisko zostaje.
- Ich plany weselne troszczą się same o siebie.
- Mechanicy samochodowi zawsze mówią im prawdę.
- Niewiele ich obchodzi, że ktoś zauważa ich nową fryzurę.
- Gorący wosk nigdy nie wchodzi im we włosy łonowe.
- Ta sama robota... większa płaca.
- Zmarszczki dodają charakteru.
- Suknia ślubna 2000 PLN; Wynajem smokingu 100 PLN.
- Ludzie nigdy nie gapią się na ich klatkę piersiową podczas rozmowy.
- Nowe buty nie tną, nie robią pęcherzy, nie deformują stóp.
- Jeden nastrój, zawsze!
- Rozmowy telefoniczne w 30 sekund.
- Pięciodniowe wakacje wymagają tylko jednej walizki.
- Sami otwierają słoiki.
- Dostają fory za każdy przejaw troskliwości.
- Bielizna kosztuje 5 PLN za trójpak.
- Jeśli mają 34 lata i są samotni, nikt tego nie zauważa.
- Zakupy świąteczne dla 25 członków rodziny robią w kilka minut.
- Jedna para butów i jeden kolor ciuchów przez wszystkie pory roku.
- Cały świat jest dla nich ubikacją.
- Manicure robią przy pomocy scyzoryka

www.rotfl.pl

DOWCIP ZA DYCHĘ

- *Na przejście graniczne na wschodzie Polski zajeżdża czarny mercedes 600. Wysiada z niego młody człowiek w czarnym garniturze i otwiera bagażnik. Podchodzi do niego celnik i zaczyna klasyczne pytania:*
– *Narkotyki? Broń? Dewizy?*
– *Oczywiście – odpowiada kierowca i otwiera walizki.*
Celnik z niedowierzaniem patrzy na zawartość. Pierwsza wypełniona jest foliowymi torebkami z białym proszkiem, druga pełna kałachów, w trzeciej leżą paczki 100-dolarowych banknotów.
– *To wszystko pana? – pyta celnik.*
– *Nie, to jest pana, moje jest w tamtym tirze.*
- *Dwóch Żydów przychodzi z wizytą do bankiera Kona. Są niechlujnie ubrani i lokaj nie chce ich wpuścić.*
– *Nie możecie tak wejść. Musicie zmienić koszule – mówi.*
Petenci wycofują się z salonu do przedpokoju. Jeden mówi do drugiego:
– *Co za głupi pomysł? Ale skoro tak trzeba... Daj mi twoją koszulę, a ja ci dam swoją.*
- *Dziadek na łożu śmierci woła wnuczka:*
– *Wnusiu, zakopałem skarb!*
– *Gdzie dziadku?*
– *W ziemi.*
– *Dokładniej dziadku, dokładniej*
– *Ziemia to trzecia planeta od Słońca.*

Nadesłała: Maria Krajewska z Białegostoku

Nowy sposób przystosowania do życia w rodzinie w białostockich szkołach

Młoda niby-mama pilnuje niby-dziecka

Białostockie gimnazjalistki w praktyce uczą się opiekować niemowlętami. Ruszył bowiem program, dzięki któremu mogą przez trzy dni zajmować się specjalnie zaprogramowaną lalką-niemowlakiem.

Lalka-symulator może być zaprogramowana na różne stopnie trudności. Opieka nad nią, tak jak nad prawdziwym niemowlakiem, polega na karmieniu, kołysaniu czy zmienianiu pieluszek. I to wszystko w dzień i w nocy, od piątku do niedzieli. Jeżeli nie spełni się oczekiwań „dziecka", to nie przestaje ono płakać.

– Lalki uruchamiane są w piątek o godz. 17, a wyłączają się w niedzielę o godz. 17. Po całym cyklu można ze specjalnej karty odczytać, jak dana uczennica opiekowała się „dzieckiem". Zaangażowanie w opiekę wyrażone jest w procentach – powiedziała Wiesława Andrukiewicz, dyrektor Publicznego Gimnazjum nr 3 w Białymstoku.



M. Kość

Justyna Oniszczuk (z lewej) i Ania Januszyk z kl. III b Publicznego Gimnazjum nr 3 w Białymstoku z lalką-symulatorem. Dziewczyny już brały udział w programie i zajmowały się „dzieckiem".

Program „Bądź odpowiedzialny, wychowanie do odpowiedzialności i partnerstwa w rodzinie" prowadzi Ministerstwo Edukacji Narodowej, które przekazało symulatory oraz Poradnia Młodzieżowa z Zakładem Poradnictwa Młodzieżowego i Edukacji Seksualnej Uniwersytetu Zielonogórskiego. Tam będą przesyłane raporty ze szkół. Symulatory zostaną w placówkach, uczestniczących w programie.

– Ta akcja cieszy się dużym zainteresowaniem. Chcą w niej brać udział także chłopcy – twierdzi Andrukiewicz. – W programie można wziąć udział po uprzedniej zgodzie rodziców.

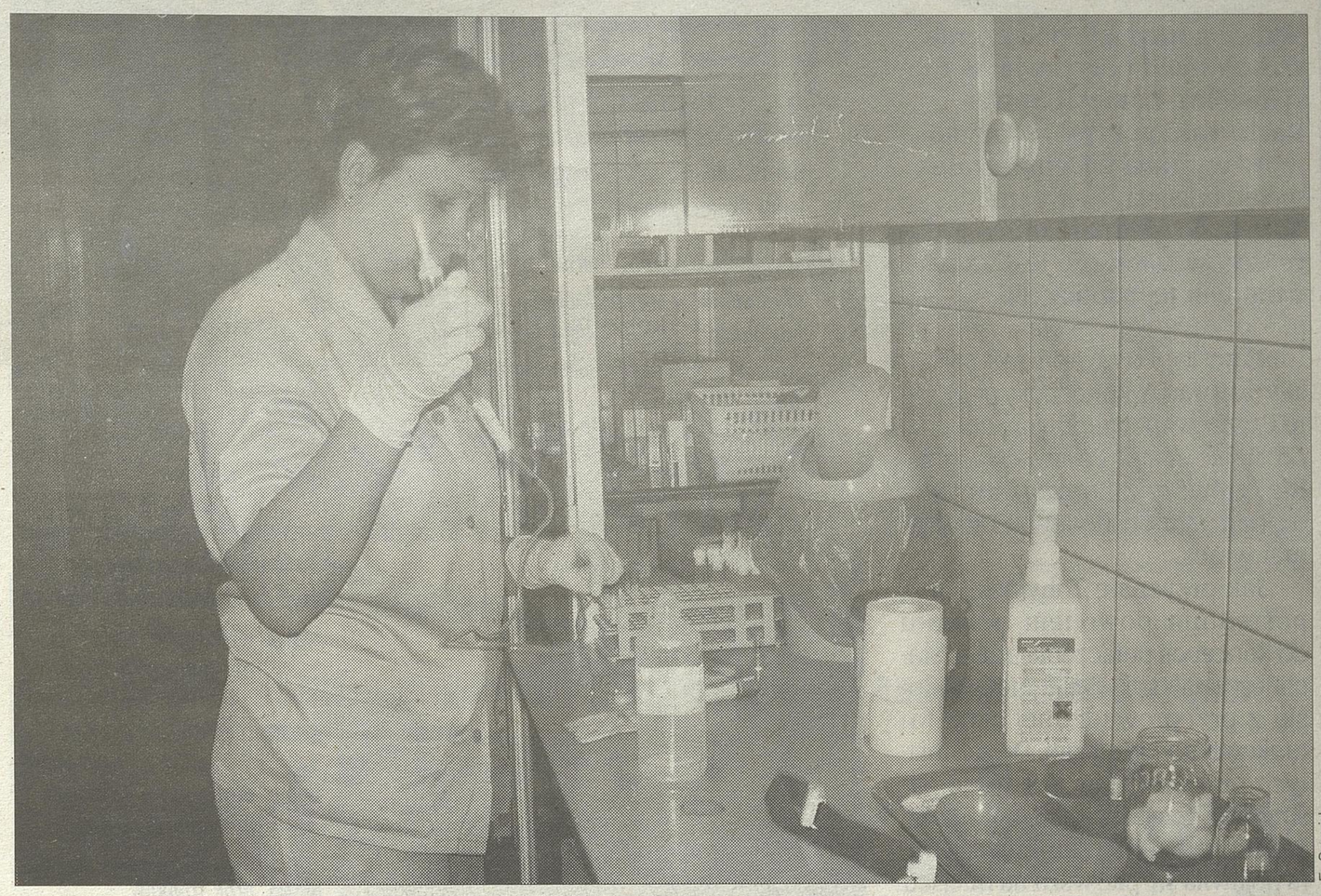
Program ma służyć uzmysłowieniu młodym ludziom, jak duża odpowiedzialność czeka przyszłych rodziców. Uczniowie mają zrozumieć, że macierzyństwo czy ojcostwo to także ogromne wyrzeczenia.

Dyrektor PG nr 3 twierdzi, że do tej pory uczennice dobrze zajmowały się „dziećmi". **(KP)**

Redukcja kadry to balansowanie na granicy ryzyka – twierdzi personel szpitala w Zambrowie

Izba nie do przyjęcia

Siedem z dziewięciu pielęgniarek Izby Przyjęć Szpitala Miejskiego w Zambrowie z dnia na dzień nie przyszło do pracy. Izba pracuje w trybie awaryjnym. Personel alarmuje, że sytuacja jest niebezpieczna dla pacjentów. Dyrektor szpitala uważa, że wszystko jest pod kontrolą i zamierza ten stan utrzymać.



E. Sznejder

Pielęgniarki, które odeszły z Izby Przyjęć, to wykwalifikowana kadra, z kilkunastoletnim stażem. Znalazły pracę w szpitalach w sąsiednich powiatach. W Zambrowie dyrektor ciągle szuka czterech pielęgniarek.

Na dyżurach zostały już tylko dwie pielęgniarki zatrudnione w Izbie Przyjęć. Rano przyjmuje pacjentów pielęgniarka oddelegowana z któregoś z oddziałów. Po 15, gdy kończą się zabiegi planowe, dyżur przejmuje instrumentariuszka z Oddziału Intensywnej Opieki Medycznej. Na noc przychodzi jedna z dwóch pielęgniarek, które nie złożyły wypowiedzeń.

– To wystarczy – nie traci spokoju Przemysław Chrzanowski, dyrektor szpitala. – Nie ma żadnego osłabienia kadry.

Co innego twierdzą pracownicy. Ich zdaniem, jest to balansowanie na granicy najwyższego ryzyka. Gdy z interny lub chirurgii schodzi do pacjenta pielęgniarka z lekarzem, nad 40-łóżkowym oddziałem czuwa już tylko jedna siostra. To za mało, zwłaszcza że na oddziale wewnętrznym znajdują się łóżka intensywnego nadzoru kardiologicznego dla pacjentów wymagających dodatkowej opieki.

Tymczasem na Izbie Przyjęć zdarza się ok. 40 pacjentów w ciągu dnia i 15 na dyżurze nocnym. Pielęgniarki muszą wykonać im podstawowe badania, nadzorują ich stan, zanim lekarz podejmie decyzję czy pacjenta przyjmie do szpitala. Dodatkowo placówka ma podpisaną umowę, w ramach której przejmuje osoby nietrzeźwe, zatrzymane przez policję. W Zambrowie nie ma izby wytrzeźwień.

– Kto ma pilnować tych pijaków – denerwują się pracownicy. – Przecież oni są często agresywni. Gdzie mają trafiać – na oddział, tam gdzie chorzy ludzie wymagają spokoju?

Dyrektor Chrzanowski twierdzi, że system dyżurów Izby Przyjęć utrzyma. Przyznaje, że brakuje mu czterech pielęgniarek, ale i tak uważa, że „wszystko gra". Wspiera go burmistrz Kazimierz Dąbrowski, nadzorujący działalność szpitala.

– Wiem, że reformatorskie działania się nie podobają – mówi burmistrz. – Niech pielęgniarki i lekarze nie myślą, że mogą robić co chcą. Musimy szukać oszczędności.

Szpital, jako spółka komunalna, podlega prawu handlowemu. Jeżeli zadłuży się do kwoty wynoszącej połowę kapitału zakładowego, zostanie postawiony w stan upadłości. Już teraz ma 800 tys. zł strat. Kapitał zakładowy wynosi ok. 3 mln zł.

ESz

Sekretarka zamiast pielęgniarki

Prawie wszystkie pielęgniarki Izby Przyjęć już ponad dwa tygodnie temu złożyły wypowiedzenia, protestując przeciw zmianom, jakie chce wprowadzić szef szpitala. Według jego założeń, izbę będą obsługiwali pracownicy administracyjni (głównie sekretarki medyczne), którzy zajmą się dokumentacją związaną z ubezpieczeniami oraz wypełnianiem dokumentacji medycznej i statystyki niezbędnej przy kontraktowaniu usług przez NFZ. Do oceny stanu pacjenta wezwą lekarza i pielęgniarkę z oddziału chirurgicznego lub wewnętrznego. Wcześniej w Izbie Przyjęć w ciągu dnia dyżurowały dwie pielęgniarki, w nocy jedna. Planując zmiany, dyrektor zapewniał, że zatrudni dodatkowe pielęgniarki na obu oddziałach. Pensje w zambrowskim szpitalu należą jednak do najniższych w regionie, średnia płaca to 840 zł brutto. Dyrektor publicznie podkreślał, że nie stać go na podwyżkę płac, ani nawet na wypłatę zaległości z tytułu tzw. ustawy 203. Burmistrz zapowiedział mediację z załogą, która buntuje się przeciw kolejnym obowiązkom wynikającym z redukcji etatów.

KOMENTARZ

Pieniądz kontra człowiek

Troska o finanse przysłania burmistrzowi i dyrektorowi szpitala dobro ludzi: pacjentów i pracowników, obciążonych już chyba ponad siły. Pielęgniarki również akcentują, że to dla dobra pacjentów manifestacyjnie opuściły miejsce pracy, której w obecnych warunkach nie mogą odpowiedzialnie wykonywać. Wszyscy równie chętnie powołują się na dobro ludzi. A zwykły śmiertelnik po prostu chce mieć profesjonalną opiekę, gdy trafi do szpitala. W tym sporze dobro pacjenta jest tak naprawdę drugorzędnym tematem. Obie strony nie zmierzają w stronę kompromisu, ale ku przeforsowaniu własnych racji i podkreśleniu własnej pozycji.

Ewa Sznejder

Pieniądze oszczędzamy na „czarną godzinę"

Ciułamy w dolarach

Mieszkańcy województwa podlaskiego należą do największych ciułaczy w kraju. Oszczędności najchętniej gromadzimy w bankach, wybierając lokaty w walutach obcych, przede wszystkim w dolarach amerykańskich.

Sprawą ciułania zajęła się firma Acxion Polska, która bada zachowania konsumenckie. Z jej analiz wynika, że najoszczędniejszymi są mieszkańcy województwa mazowieckiego, ale tuż za nimi Podlasianie. Nasze województwo znalazło się w grupie razem z woj. małopolskim, podkarpackim i lubelskim, w których oszczędza od 13,1 proc. do 15,6 proc. społeczeństwa, przynajmniej tak wynika z przeprowadzonych badań.

– Mieszkańcy województwa podlaskiego należą do grupy naszych klientów, która chętniej zakłada depozyty w dolarach – powiedziała Tatiana Kuwak-Frentzel z biura prasowego banku Pekao SA.

Taka zależność, jak sugerują bankowcy, związana jest z tym, że dość dużo osób z naszego regionu wyjeżdża za granicę, żeby dorobić. Zarobionych tam pieniędzy nie wydają raczej na bieżące wydatki. Wolą je odłożyć na tzw. czarną godzinę, budowę domu lub kupno mieszkania czy samochodu.

Jak zauważyli fachowcy z firmy Acxion, tendencja do odkładania pieniędzy rośnie wraz z wiekiem, zaczynamy z reguły oszczędzać po trzydziestce. Pieniądze odkładają głównie osoby z wykształceniem średnim i wyższym – stanowią ponad 82 procent wszystkich oszczędzających.

Pieniądze gromadzą przede wszystkim ci z nas, którzy posiadają rodziny, zwłaszcza trzy- i czteroosobowe. Z badań wynika również, że oszczędni najchętniej robią zakupy w super- i hipermarketach, większość z nich ma własne mieszkanie i samochód.

(bisu)

Tysiące poszkodowanych przez białostocką firmę

Grosik pogrążył

Dzisiaj prawdopodobnie sąd ogłosi upadłość Agencji Finansowej „Grosik". Wniosek o upadłość złożył właściciel firmy Mariusz Bieta, po tym jak agencja zamknęła wszystkie punkty kasowe, a pieniądze wpłacane przez klientów nie wpływały przez kilka miesięcy na konta odbiorców.

Z naszych informacji wynika, że punkty „Grosika" były ubezpieczone w Warcie od odpowiedzialności cywilnej i na podstawie tego poszkodowani mogliby domagać się odszkodowania

– To prawda. Mieliśmy takie ubezpieczenie. Osoby, które wpłaciły pieniądze, musiałyby zgłaszać się najpierw do ajentów, którzy prowadzili te punkty i w których opłacali rachunki w celu spisania oświadczenia – tłumaczy Mariusz Bieta, właściciel „Grosika".

Problem jednak w tym, że punkty kasowe zostały już dawno zamknięte i nie wiadomo gdzie szukać ajentów.

Sprawą Agencji Finansowej „Grosik" zajmuje się także prokuratura.

– Rzeczywiście, zajmujemy się tą sprawą. Od jakiegoś czasu prowadzimy postępowanie. Ciągle też zgłaszają się do nas osoby, które twierdzą, że zostały poszkodowane przez tę firmę – tłumaczy Paweł Dacewicz z Prokuratury Rejonowej w Białymstoku.

Osoby, które opłaciły rachunki w „Grosiku", muszą opłacić je jeszcze raz, ponieważ w wielu przypadkach pieniądze nie dotarły do odbiorców. Dotyczy to zarówno rachunków telefonicznych, jak i opłat za gaz, telefon komórkowy czy stacjonarny. Firma „Grosik" nie miała bowiem podpisanych żadnych umów z wystawcami rachunków.

(ap)

Już dziś będzie wiadomo czy padłe w Barszczewie ptaki były chore na ptasią grypę

Nie widzieli zagrożenia dla ludzi

Dzisiaj do południa będą znane wyniki badań padłych ptaków, jakie znaleziono we wtorek koło Barszczewa. Potwierdzą one, czy gawrony i kawki padły w wyniku zatrucia czy wirusa ptasiej grypy. Od tego będą zależeć dalsze działania wielu służb.



Wczoraj pola były uprzątnięte z martwych kawek i gawronów, nie znaleziono też żadnych kolejnych padłych ptaków. Sprzątanie trwało jednak dość długo. Choć uprzątnięcie terenu należy do zadań gminy, a ta ma podpisaną umowę z firm utylizacyjną, to w treści umowy nie ma zapisu o sprzątaniu martwych ptaków.

– Nikt po prostu nie przewidział takiej okoliczności – ocenia Krzysztof Łaźny z Wydziału Zarządzania Kryzysowego w Białymstoku. – Ale wszystko zostało już załatwione.

Według Łaźnego, akcja w Barszczewie przebiegała zgodnie z procedurami.

– W przypadku znalezienia martwych ptaków, przede wszystkim należy poinformować gminę lub którąś ze służb porządkowych, które z kolei zawiadamiają powiatowego lekarza weterynarii. Ten osobiście lub przez wskazanego pracownika weryfikuje, z jakim zdarzeniem ma do czynienia. Zawsze pobierane są próbki do badań – mówi Łaźny. – Nie ma natomiast potrzeby, aby na miejscu zdarzenia pojawił się sanepid.

– Nasze służby przyjeżdżają na miejsce wtedy, gdy jest zagrożenie dla ludzi – mówi Artur Wnuk, rzecznik Wojewódzkiej Stacji Sanitarno-Epidemiologicznej w Białymstoku. – W tym przypadku lekarz powiatowy weterynarii takiej potrzeby nie widział.

Sanepid zalecił natomiast lekarzom opiekującym się mieszkańcami Barszczewa zwrócenie uwagi na wszystkie niepokojące zachorowania.

Informacje o martwych ptakach do służb weterynaryjnych trafiają ostatnio dość często. Działania zawsze zależą od oceny zagrożenia.

(luk)

DB, BIAL, BPODL, SUW, LOM

OPINIE CZYTELNIKÓW

Adam z Białegostoku:
– Przez nasze miasto coraz trudniej przejechać! Mieszkam na osiedlu Piasta, a przebicie się do centrum zajmuje mi minimum 30 minut! Wciąż jakieś nowe, wymyślne utrudnienia – najpierw deptak, teraz zbliża się zima, więc remontowane są jezdnie!

Taksówkarz:
– Przez te remonty nawierzchni i potworne korki w Białymstoku nie da się pracować! Mam nadzieję, że to się szybko skończy. Teraz ludzie, jeśli chcą się poruszać po centrum miasta, to do celu prędzej docierają po prostu spacerkiem!

Stały Czytelnik:
– Kilkanaście lat spędziłem w Stanach Zjednoczonych. Wróciłem do Białegostoku kilka dni temu. Moje wrażenia są następujące – rodacy w kraju nic a nic się nie zmienili! Niezmiennie ulubionym zajęciem jest tu... narzekanie! Najmodniejsze jest nieustanne narzekanie na stan jezdni. To fakt – przedstawia wiele do życzenia. Ale czemu, od kiedy drogowcy remontują jezdnie w centrum, każdy stale narzeka na to, że modernizacje przyczyniają się do zakorkowania miasta?

Emeryt:
– Mieszkam w kamienicy przy Rynku Kościuszki i chcę powiedzieć, że od kiedy zamknięto kawiarniane ogródki z piwem, żyje się tu o wiele lepiej! Przez całe lato, wracając z wieczornego spaceru bałem się, że dostanę po głowie od pijanej, wrzeszczącej młodzieży. Tę obawę dzielili ze mną wszyscy sąsiedzi! Teraz jest spokój.

Agnieszka, studentka:
– Białystok to naprawdę dziwne miasto. Najpierw długie rozmowy, argumenty za i przeciw i w końcu w wielkich bólach narodził się deptak. Już się białostoczanie do niego przyzwyczaili, polubili kawiarnie, do których można było umówić się ze znajomymi i fajnie spędzić wieczór, a tu okazuje się, że w przyszłym roku deptaka nie będzie! Przecież nawet handlowcy, którzy byli mu na początku tak nieprzychylni, w końcu go zaakceptowali... Jasne, że zimą trzeba Rynek Kościuszki otworzyć dla samochodów, ale latem deptak powinien wrócić!

Edmund z Moniek:
– Nie dziwię się, że fachowcy uciekają za granicę. To naturalne – tu, w Polsce, pracodawcy płacą bardzo mało a często, żeby dostać pracę na budowie, trzeba się zatrudniać na czarno! Też, gdybym był młodszy, z chęcią wyjechałbym za granicę! Tam dobrze się zarabia, dobrze się żyje...

Prof. dr hab Jan Stasiewicz, przewodniczący Okręgowej Rady Lekarskiej w Białymstoku:
– Prezydium Okręgowej Rady Lekarskiej w Białymstoku wyraża protest przeciwko przyjętej przez POW NFZ interpretacji zapisów ustaw o zawodzie lekarza i lekarza dentysty oraz pielęgniarki i położnej, dotyczących kontraktowania świadczeń udzielanych przez pielęgniarki i położne, zatrudnione w indywidualnych praktykach lekarskich. Samorząd Lekarski uważa, że pielęgniarki i położne mają prawo świadczyć usługi chorym nie tylko w ramach niepublicznych zakładów opieki zdrowotnej, lecz także w ramach innych umów, przewidywanych przez Kodeks Pracy. Uważamy, że Podlaski Oddział Wojewódzki Narodowego Funduszu Zdrowia nadinterpretuje zapisy prawa.

(mb)

EKSPRESEM

- W nocy z poniedziałku na wtorek w kolonii Głody, w gminie Perlejewo, nieznani sprawcy ukradli 9-letnią klacz o wartości 5 tysięcy złotych.
- We wtorek w jednej z wypożyczalni kaset DVD i VHS w Brańsku policjanci ujawnili 20 płyt oraz 20 kaset „pirackich".
- Wczoraj, około godz. 15.30 wybuchł pożar w murowanej oborze w miejscowości Kamionki, gmina Grodzisk. W gaszeniu brały udział 3 zastępy straży pożarnej.

(mb)

TELEFON DYŻURNY

0-800 127-067



Dziś dyżuruje red. Aniela Łabanow

Po tragedii pod Jeżewem wraca pomysł łączenia stacji pogotowia

Upór wicemarszałka

Wraca koncepcja połączenia trzech stacji pogotowia: w Białymstoku, Łomży i Suwałkach. Taki pomysł po raz kolejny wysuwa wicemarszałek województwa, Krzysztof Tołwiński. Jednak żaden z dyrektorów stacji nie jest zadowolony z tej propozycji.

Dwa lata temu po raz pierwszy zaistniała koncepcja połączenia trzech niezależnych obecnie od siebie stacji. Po protestach załóg, głównie z Łomży i Suwałk, od pomysłu odstąpiono. Teraz temat wraca.

Jak przyznaje Tołwiński, bezpośrednim powodem powrotu do koncepcji połączenia trzech stacji jest analiza i wyciągnięte wnioski z przeprowadzonej akcji ratunkowej pod Jeżewem. Do zaistniałych tam procedur jest wiele zastrzeżeń, przede wszystkim zaś fakt, że załoga karetki Zambrowa, która pojawiła się pierwsza na miejscu zdarzenia, zamiast zacząć koordynować akcję, zabrała część chorych do szpitala. Według marszałka, połączenie stacji ujednoliciłoby system ratunkowy w województwie i dało większe możliwości przegrupowania sił i środków w przypadku ewentualnych katastrof.

– To prawda, że zachowanie lekarza karetki podczas zdarzenia pod Jeżewem to był błąd, który już na pewno nie zostanie powtórzony – mówi Grzegorz Wasilewski, dyrektor WSPR w Łomży. – Ale to tylko pretekst do przeprowadzenia koncepcji, która istniała od dawna.

– Naszym zdaniem, ta tragedia wcale nie jest powodem do połączenia stacji – twierdzi także Adam Szałanda, dyrektor WSPR w Suwałkach. – Administracyjny podział, taki czy inny nie ma żadnego wpływu na stopień bezpieczeństwa pacjentów, jeśli zespoły ratunkowe i inne elementy systemu ratownictwa ze sobą nie współdziałają.

Zarówno dyrektor Szałanda jak i Wasilewski zapewniają, że nie mają żadnych problemów z taką współpracą. Obawiają się za to, że po połączeniu stracą.

– Teraz jesteśmy samodzielni, świetnie sobie radzimy finansowo, rozwijamy się, szkolimy. Po połączeniu wszystko byśmy stracili – przypuszczają. – Do tego na pewno część załogi otrzymałaby wypowiedzenia z pracy.

Przeciwny połączeniu jest też dyrektor białostockiego pogotowia, Ryszard Wiśniewski, który przed laty optował za takim rozwiązaniem.

– To połączenie mogło być dobre te dwa lata temu – ocenia. – Teraz nie ma sensu. NFZ nie ma pieniędzy, aby płacić nam za sprawnie funkcjonujący system ratownictwa. Nie ma środków na dopracowanie tej koncepcji. Poza tym, po co robić zamieszanie bez poparcia załogi. To kapitał, którego nie warto tracić. Dużo ważniejsze od łączenia byłoby doposażenie pogotowia w sprzęt i kładzenie większego nacisku na szkolenia.

– Połączenie trzech stacji pogotowia nie wpłynie w sposób istotny na zmianę stanu zatrudnienia – uważa jednak Tołwiński. – Koncepcja dotycząca projektu zostanie przedłożona pod obrady Zarządu Województwa Podlaskiego w listopadzie.

(luk)



PLUSY POŁĄCZENIA WG WICEMARSZAŁKA:

- *ujednolicenie systemu ratownictwa medycznego na obszarze województwa oraz systemu powiadamiania ratunkowego i dysponowania jednostkami systemu*
- *większe możliwości sprawnego przegrupowania sił i środków w przypadku ewentualnych klęsk żywiołowych, katastrof itp. i w konsekwencji zwiększenie szans ratowania życia i zdrowia osób poszkodowanych*

MINUSY POŁĄCZENIA WG POGOTOWIA:

- *wydłużenie czasu podejmowania decyzji*
- *redukcja części załogi*
- *utrata suwerenności poszczególnych stacji*
- *brak środków na przeprowadzenie sprawnej reorganizacji*

W woj. podlaskim nie brakuje chętnych, aby ekshumować szczątki członków rodziny

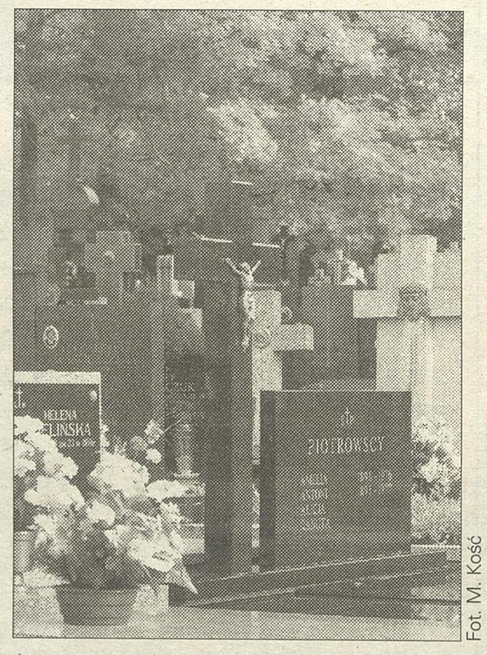
Bliżej na groby bliskich

Rośnie liczba ekshumacji przeprowadzanych w woj. podlaskim. Niedawno rozpoczął się okres, w którym się je wykonuje. Rodziny decydują się przenieść szczątki czy prochy najbliższych do wspólnego grobu, aby łatwiej opiekować się mogiłami.

Na przykład w ubiegłym broku Powiatowa Stacja Sanitarno-Epidemiologiczna w Białymstoku wydała 14 zezwoleń na ekshumację, wykonano ich 12. W bieżącym roku takich zezwoleń wydano już 17 i 12 ekshumacji przeprowadzono. Pięć z nich wykonano w październiku.

Ekshumację przeprowadza się na wniosek rodziny, prokuratury, sądu lub IPN-u. Może być ona wykonana od 16 października do 15 kwietnia. Poza tym terminem do ekshumacji może dojść tylko na wniosek prokuratora i konsula. Przeprowadza się ją w godzinach wczesnorannych.

– Najczęściej ekshumację przeprowadza się na wniosek rodziny. Prochy, czy szczątki przeważnie przenoszone są do wspólnego grobowca. Prochy transportowane są też do kolumbarium, czyli specjalnego miejsca do przechowywania urn z prochami – mówi Artur Wnuk, rzecznik Wojewódzkiej Stacji Sanitarno-Epidemiologicznej w Białymstoku.



Fot. M. Kość

Łatwiej opiekować się grobami bliskich, gdy są blisko miejsca zamieszkania

W ten sposób rodziny mają mniej mogił, którymi muszą się opiekować. To taniej i wygodniej. Zwłaszcza, jeśli grób bliskich znajduje się w daleko od miejsca zamieszkania rodziny. Prochy czy szczątki nieraz jadą nawet przez całą Polskę. Na przykład w ubiegłym roku z Augustowa szczątki zostały przewiezione do Poznania. W tym roku zaś PSSE z Augustowa wydała zezwolenie na ekshumację z Janówki do Świnoujścia.

A przeprowadzić ekshumację nie jest łatwo. Trzeba najpierw uzyskać zgodę zarządcy cmentarza, urzędu gminy, na której terenie znajduje się grób oraz stacji sanitarno-epidemiologicznej.

Ekshumacja to też wydatek, rzędu od 2 do 3 tys. zł. Trzeba zapłacić za prace związane z wydobyciem szczątek na cmentarzu, później za pochówek na innej nekropolii. W zależności od decyzji stacji sanitarno-epidemiologicznej trzeba kupić specjalną trumnę albo worek. Zapłacić należy też za transport, w zależności od kilometrów.

(mr)

Adwokat nadal w celi

Sąd Okręgowy w Białymstoku nie uwzględnił wczoraj zażalenia na decyzję o tymczasowym aresztowaniu Władysława H. Znany suwalski adwokat pozostanie nadal za kratami. Na wolność wyjdzie natomiast jego 22-letni syn, Szymon. Pod warunkiem, że w ciągu dwóch tygodni wpłaci 10 tys. zł poręczenia majątkowego.

– Obrońcy Władysława H. w swoim wniosku podnosili między innymi, że zastosowany środek zapobiegawczy jest zbyt surowy. Ich zdaniem, nie ma niebezpieczeństwa matactwa, a jeśli nawet zapadłby wyrok skazujący, to kara byłaby w zawieszeniu – informuje Leszek Kulik, przewodniczący VIII Wydziału Karnego Odwoławczego Sądu Okręgowego w Białymstoku.

Wniosek został oddalony. Za poręczeniem majątkowym wolność może natomiast odzyskać Szymon H. Wówczas zostanie zastosowany dozór policyjny i zakaz opuszczania kraju.

Jak informowaliśmy, Władysław H. jest jednym z kilkunastu podejrzanych w tzw. suwalskiej aferze korupcyjnej. Według Prokuratury Apelacyjnej w Białymstoku, miał on powoływać się na wpływy w suwalskim Sądzie Okręgowym. Dodatkowe zarzuty dotyczą napaści na Danielę T., sekretarkę mecenasa i próby pozbawienia jej wolności. Adwokatowi pomagali uzbrojeni w kij baseballowy i metalową rurkę jego dwaj synowie.

Władysław H. został aresztowany na trzy miesiące. Za kratami przebywa od dwóch tygodni.

Dzisiaj gdański sąd dyscyplinarny powinien podjąć decyzję w sprawie uchylenia immunitetu Grażynie Z., byłej wiceprezes SO w Suwałkach.

(yes)

Wykręć 10 cyferek

Już niedługo wybierając numer telefonu stacjonarnego będziemy musieli wybrać aż dziesięć cyfr. Nowe przepisy zaczną obowiązywać od 5 grudnia.

– Zmiana wynika z rozporządzenia ministra infrastruktury – mówi Stella Widomska, szefowa biura prasowego TP w Lublinie.

Do tej pory dzwoniąc w ramach tej samej strefy numeracyjnej (czyli na przykład z Białegostoku do Białegostoku) wybieraliśmy od razu numer telefonu abonenta. Za sześć tygodni zmieni się to. Najpierw będziemy musieli wystukać zero, potem numer kierunkowy do wybranego miasta, a dopiero później właściwy numer.

– Zmiany nie dotyczą wybierania numerów skróconych Abonenckich Usług Specjalnych – wyjaśnia Stella Widomska.

Dlatego bez zmian pozostaje wybieranie trzycyfrowych numerów alarmowych, np. do pogotowia ratunkowego 999, numerów czterocyfrowych, np. zamawianie rozmów międzymiastowych 90 50, informacja miejska 94 91, radio taxi, pogotowia techniczne oraz numerów sześciocyfrowych, tj. numerów informacyjnych TP, np. biuro numerów 118 913.

(agak)

Głupi żart ucznia

Alarm w gimnazjum

Sygnał o podłożeniu bomby w Publicznym Gimnazjum nr 3 przy ul. Spacerowej otrzymał wczoraj przed południem dyżurny policji. Okazało się, że był to fałszywy alarm, a jego autorem był 15-letni uczeń tegoż gimnazjum.

W szkole natychmiast pojawiły się służby ratownicze. Ewakuowano około 450 uczniów i nauczycieli. Kiedy przeszukiwano budynek, policjanci ustalali autora „żartu". Już po niespełna godzinie 15-letni uczeń, właściciel telefonu komórkowego, z którego zadzwonił z informacją o bombie, został zatrzymany.

– Policja prowadzi dalsze czynności wyjaśniające w tej sprawie. Od sprawcy zażądamy zwrotu kosztów prowadzonej akcji – poinformował podkom. Dariusz Kędzior, rzecznik KMP w Białymstoku. **(mr)**

Białostocka onkologia dostanie pieniądze

Władze samorządowe województwa podlaskiego dofinansują modernizację budynku szpitalnego, zakup aparatury medycznej, szkolenie pracowników oraz termomodernizację Białostockiego Centrum Onkologii.

Pieniądze z zarządu są niezbędne do ubiegania się przez szpital o środki z Europejskiego Obszaru Gospodarczego i Norweskiego Mechanizmu Finansowego. Szacunkowy koszt tych inwestycji wynosi w sumie 9,4 mln zł, aby dostać dofinansowanie placówka musi wyłożyć środki własne, przyznane przez samorząd.

– To dla nas jedyna szansa na te inwestycje – mówi Marzena Juczewska, dyrektor BCO. **(luk)**

LICZBA DNIA

1,4

mln zł

tyle Zarząd Województwa Podlaskiego chce dać Białostockiemu Centrum Onkologii na inwestycje



Wczoraj sierżant sztab. Waldemar Waszkiewicz z białostockiej drogówki stał z radarem przy ulicy Sikorskiego: – Zdarzają sie tutaj kierowcy, którzy jadą nawet 100 km/h, dwukrotnie przekraczając dozwoloną prędkość.

Najwięcej piratów drogowych jest na ulicach: Andersa i Solidarności

Jeżdżą jak szaleńcy

150 km/h na ul. gen. Andersa, 130 km/h na al. Solidarności czy Sikorskiego – z takimi prędkościami szaleją po Białymstoku piraci drogowi. Bywa, że przekraczają dozwoloną prędkość nawet o 100 km/h!

– Najszybciej kierowcy jeżdżą po ulicach, na których są dwa pasy ruchu w jednym kierunku, a więc po ulicach Andersa, Branickiego, Piastowskiej, Popiełuszki, Sikorskiego, al. Solidarności czy Jana Pawła II – mówi kom. Daniel Kołnierowicz, naczelnik Sekcji Ruchu Drogowego Komendy Miejskiej Policji w Białymstoku. – A także po ul. Hetmańskiej, odkąd ją wyremontowano.

Piraci uaktywniają się także na al. Piłsudskiego, ale tylko wcześnie rano lub późnym wieczorem. W ciągu dnia panuje tam zbyt duży ruch, żeby można było się rozpędzić.

– Dlatego np. na al. Piłsudskiego kierujemy patrole z radarami czy fotoradarem właśnie rano lub wieczorem, a np. na al. Jana Pawła II czy Sikorskiego także w ciągu dnia – mówi naczelnik Kołnierowicz

Policjanci przyznają, że odkąd w Białymstoku pojawił się fotoradar większość kierowców zaczęła jeździć wolniej. Starają się nie przekraczać 70 km/h, bo z reguły fotoradary rejestrują tylko tych, którzy przekraczają tę właśnie prędkość. Chyba, że fotoradar pojawi się w miejscu, gdzie jest ograniczenie prędkości do 40 km/h. Wtedy rejestruje także tych kierowców, którzy jadą z prędkością ok. 60 km/h.

Jest jednak grupa kierowców – głównie młodych ludzi, przedstawicieli handlowych czy biznesmenów, którzy dysponują dobrymi autami i nie przejmują się mandatami. Ryzykują swoje życie oraz życie innych kierowców i pieszych po to, żeby wypróbować moc silnika lub dotrzeć na miejsce o kilka minut wcześniej. Wielu wypadków drogowych dałoby się uniknąć, gdyby kierowcy jechali wolniej. I ich skutki byłyby znacznie mniej poważne.

(jg)

„NIEWIDZIALNI" MOTOCYKLIŚCI



W ciągu dziewięciu miesięcy tego roku w woj. podlaskim fotoradary zarejestrowały prawie 12,5 tys. wykroczeń polegających na przekroczeniu dozwolonej prędkości. Ponad 6,1 tys. kierowców ukarano mandatami karnymi na kwotę ponad 1,2 mln zł, przeciwko 552 skierowano wnioski o ukaranie do sądu.

Części kierowców zarejestrowanych przez fotoradar nie udaje się ustalić. Dotyczy to głównie motocyklistów, którzy nagminnie przekraczają w mieście dozwolone prędkości. Problem tkwi w tym, że fotoradar robi zdjęcia przodu auta z tablica rejestracyjną. Motocykle natomiast mają tablice z tyłu, tak więc nie są one rejestrowane. Poza tym identyfikacja motocyklistów jest niemożliwa z powodu... kasków.

DZIŚ

SHAOLIN – niezwykłe widowisko z udziałem tybetańskich mnichów odbędzie się dziś wieczorem w Teatrze Dramatycznym. Pokaz „Masters of Shaolin" będzie można zobaczyć dwukrotnie, o godz. 17.00 i 20.00. Bilety można kupić w kasie teatru. **(ada)**



BADANIA PAMIĘCI – W Przychodni „Loranthus" (ul. Nowosielska 34) w godz. 13-18 z konsultacji specjalisty będzie mógł skorzystać każdy, kto ma kłopoty z pamięcią, z wykonywaniem codziennych czynności. Akcja jest skierowana głównie do osób po 60. **(luk)**

SPOWIEDŹ W DREWNIE – Widowisko zrealizowane przez Krzysztofa Raua można obejrzeć dziś o godz. 18.00 w BTL-u. **Pierwsza osoba, która pojawi się przed spektaklem w kasie teatru z aktualnym wydaniem „GW", otrzyma podwójne zaproszenie.**

ZAPROSZENIA NA JAPOŃCZYKÓW – Już dziś wieczorem w kinie Forum wystąpi japońska orkiestra „Nihon Gassodan". Bilety (w cenie 7 zł) można kupić w kasie kina. **A u nas można wygrać dwa zaproszenia: dzwońcie dziś o godz. 13.00, tel. 748-74-65.**

KINO ROSYJSKIE – Dziś w ramach II Dni Kina Rosyjskiego można obejrzeć takie obrazy, jak: „Ilja Muromiec" oraz „Na bezimiennym wzgórzu". Początek o godz. 9.15 w „Spodkach".

INAUGURACJA SEZONU – Recital klawesynowy Władysława Kłosiewicza zainauguruje sezon kulturalny w Galerii im. Sleńdzińskich. Początek o g. 17.00.

MAJDANEK – W Archiwum Państwowym odbędzie się dziś Spotkanie Pokoleń pt. „Pamięć pełna nadziei", organizowane przez białostocki Oddział Towarzystwa Opieki nad Majdankiem. Początek o godz. 16.00. **(ada)**

WKRÓTCE

BADANIA CUKRU – W piątek w godz. 10-18 w specjalnym ambulansie ustawionym w Alei Zakochanych w parku Planty wszyscy chętni będą mogli zbadać sobie za darmo poziom cukru i ciśnienie tętnicze. **(luk)**

PONAD PODZIAŁAMI – Trzeci już koncert z cyklu „Muzyka ponad podziałami" odbędzie się w piątek w „Gwincie". Wystąpią: Alians, NRM, Borshch.

PREMIERA W BTL – Premiera autorskiego widowiska Jerzego Murawskiego pt. „Bramy" odbędzie się w sobotę w BTL-u. Spektakl można zobaczyć także w piątek i niedzielę o godz. 19.00. **(ada)**

Mała Miss 2005
Mały Mister 2005

Zgłaszam dziecko:

Nazwisko i imię:

Lat:

Miejscowość:

do plebiscytu „Gazety Współczesnej" „Mała Miss 2005" „Mały Mister 2005"

Nazwisko i imię zgłaszającego:

Adres:

Telefon:

Uwaga!

Do zgłoszenia należy dołączyć aktualne zdjęcie dziecka. Wyrażam zgodę na publikacje fotografii dziecka w „GW" wynikające z potrzeb plebiscytu oraz wyrażam zgodę na publikację i przetwarzanie moich danych osobowych w związku z plebiscytem „Gazety Współczesnej" „Mała Miss 2005 Mały Mister 2005"

Czytelny podpis .....

Szukamy kandydatów na Małą Miss i Małego Mistera 2005!



O ten zaszczytny tytuł mogą ubiegać się dziewczynki i chłopcy w wieku od 3 do 8 lat.

Na zgłoszenia czekamy do 4 listopada. Żeby zgłosić dziecko do konkursu, należy wypełnić zamieszczony obok kupon, dołączyć zdjęcie i przesłać lub przynieść go do redakcji. Fotografia powinna być kolorowa, aktualna i dobrej jakości. Do zgłoszenia udziału dziecka w konkursie uprawnieni są jedynie rodzice lub opiekunowie.

Zdjęcia wszystkich kandydatów do tytułu najpiękniejszej dziewczynki i najprzystojniejszego chłopca opublikujemy na łamach Gazety Współczesnej. Czytelnicy wybiorą wśród nich laureatów. Głosować będzie można wysyłając SMS-a lub kupon z nazwiskiem wybranego kandydata. Do drugiego etapu naszej zabawy przejdzie 30 dziewczynek i 30 chłopców, którzy otrzymają najwięcej Państwa głosów. Na dzieci, które wezmą udział w naszej zabawie czeka mnóstwo atrakcji, wśród nich Wielki Bal Finałowy, który odbędzie się 11 grudnia w Klubie Rozrywki Krąg. Na balu ogłosimy nazwiska zwycięzców, wybrani zostaną Miss i Mister Publiczności. Spośród nich Czytelnicy wyłonią zwycięzców – Małą Miss i Małego Mistera 2005.

Kupon z fotografią można przynieść lub wysłać do redakcji na adres: Biuro Ogłoszeń Gazety Współczesnej, ul. św. Mikołaja 1, 15-419 Białystok.

(mb)



Sukces prokuratury

Prokuratura Apelacyjna w Białymstoku już po raz kolejny zajęła bardzo wysoką lokatę w zestawieniu opracowanym przez Prokuraturę Krajową. Po podsumowaniu wyników pracy z pierwszego półrocza br., zajęła drugie miejsce w Polsce. W Polsce jest jedenaście prokuratur apelacyjnych. Białostocką prokuraturę wyprzedziła tylko jednostka ze Szczecina.

W rankingu pod uwagę brano najważniejsze odcinki pracy prokuratur w postępowaniu przygotowawczym, sądowym, karnym i działalności pozakarnej.

(mr)

Akcja „Kudłaty przyjaciel"

W ramach akcji „Razem Łatwiej", w miejscach użyteczności publicznej rozmieszczone zostały nalepki, informujące o możliwości odwiedzenia tych miejsc przez osoby posiadające psy pracujące.

– Pies pracujący to pomocnik bardzo przydatny. Osoby o niesprawnych rękach czy nogach, posiadając psa pracującego, mają możliwość sprostania wielu kłopotliwym czynnościom właśnie dzięki pomocy specjalnie przygotowanego psa – powiedziała Alina Bendiuk, organizator akcji „Kudłaty Przyjaciel".

Pies może przynosić telefon, klucze i odzież. Można go przygotować do wielu czynności. Informacje na temat bezpłatnego otrzymania psa przewodnika można uzyskać na stronie www.alpi.piasta.pl

(KP)

REKLAMA
Bezcenne Wsparcie
GAZETA współczesna
Mdent
ASKO TANIO I ŁATWO WYKOŃCZYSZ WNĘTRZE
KoBa INTERNET Przetestuj nasze łącze
LECZNICA WETERYNARYJNA ZWIERZAK S.C.
TOWARZYSTWO AMICUS
www.FORMAT-ms.pl
Salon Okulistyczno Optyczny
zakład szklarski OLCZAK www.szklarski.com
A412205gwbo



Młodzież z DeCentrum w reakcji na eksmisję z budynku przy ul. Częstochowskiej zaproponowała, aby to samo zrobić z białostockim magistratem. Młodzi ludzie umówili się jednak na dziś na rozmowy z sekretarzem miasta.

Anarchiści kontra urzędnicy – starcie na ul. Słonimskiej

Eksmitować urząd!

– DeCentrum zostanie – skandowali wczoraj członkowie organizacji zgromadzeni pod białostockim magistratem. Protestowali przeciwko wtorkowemu wyrzuceniu ich z budynku przy ul. Częstochowskiej.

„Łapy precz od DeCentrum", „Pustostany w ręce w wyobraźni", „Wyeksmitować Urząd Miejski" – to tylko niektóre hasła, jakie młodzi ludzie związani ze squatem mieli wypisane na transparentach. We wtorek zostali wyeksmitowanie z budynku przy ul. Częstochowskiej, który zajmowali od pięciu lat.

– W tym budynku organizowaliśmy koncerty, działała alternatywna galeria, było to miejsce integracji różnych środowisk – wylicza Grzesiek z DeCentrum. – A co najważniejsze, gotowaliśmy tu co tydzień obiady dla bezdomnych i rozdawaliśmy je na ul. Suraskiej.

– Pozbawił pan jedzenia przynajmniej osiemdziesiąt osób – krzyczeli działacze DeCentrum do Bogdana Paszkowskiego, sekretarza Białegostoku. – Ma pan teraz jakiś pomysł, aby te osoby nakarmić?

Bogdan Paszkowski jednak żadnego pomysłu nie miał. Zapewnił jedynie, że miasto jest otwarte na rozmowy, ale z osobami fizycznymi, a DeCentrum działa nieformalnie.

– Jesteśmy w stanie się zorganizować. Założyć jakieś stowarzyszenie – mówi Grzesiek z DeCentrum.

Na razie sekretarz umówił się z młodymi ludźmi na dziś. Jaki będzie efekt rozmów? Trudno spodziewać się cudu, bo młodzież chce odzyskać squat, a miasto już postanowiło, że zrobi coś innego z budynkiem: – Najprawdopodobniej zostanie on wystawiony na sprzedaż w przetargu – mówi Bogdan Paszkowski.

– I proszę, znów zwyciężył konsumpcjonizm – oburza się jedna z działaczek DeCentrum. – Jak tak dalej pójdzie, to będziemy musieli wyjechać za granicę. Urzędnicy jednak nie mogą eksmitować ducha DeCentrum!

Większość działaczy DeCentrum zapowiada, że się tak łatwo nie podda. Będą szukać kolejnych pustostanów w Białymstoku, aby tam kontynuować swą alternatywną działalność.

(agak)

Zagrają spektakl dla chorego kolegi

Specjalny „Płaszcz"

W nietypowym terminie na ważny cel zagrają już niebawem białostoccy lalkarze „Płaszcz" Mikołaja Gogola. Przedstawienie grane będzie w poniedziałek, 7 listopada, a cały dochód ze sprzedaży biletów i gaże aktorskie przeznaczone zostaną na leczenie ciężko chorego Pawła Konica.

Paweł Konic jest dziennikarzem, krytykiem teatralnym, współtwórcą idei Teatru Małego w Warszawie, który na swoją scenę przez lata zapraszał spektakle z całego kraju, w tym wiele z Białostockiego Teatru Lalek. Od pewnego czasu P. Konic zmaga się z poważną chorobą. Dlatego zespół BTL-u postanowił zagrać dla niego specjalne przedstawienie „Płaszcza" – 7 listopada o godz. 18.00. Aktorzy i pracownicy teatru przekażą na rzecz chorego kolegi swoje gaże za ten spektakl. Również cały dochód ze sprzedaży biletów – cegiełek (kosztują 25 zł) oraz aukcji zostanie przekazany na ten cel. **(ada)**

Nowe kamery na ulice

Cztery nowe policyjne kamery już wkrótce pojawią się w Białymstoku. To kolejny krok w celu poprawy bezpieczeństwa w mieście. W ten sposób do końca roku białostockie ulice i skwerki monitorować będzie 19 kamer.

W tym, że monitoring miasta powinien się rozwijać, zgodni są zarówno policjanci, jak i władze Białegostoku. Ma on bowiem duży wpływ na spadek przestępczości. Na przykład w centrum Białegostoku, gdzie zainstalowane są policyjne kamery nie ma już włamań do samochodów. Zmniejszyła się też liczba innych zdarzeń kryminalnych.

Więcej o monitoringu w Białymstoku napiszemy w poniedziałek.

(mr)

WCZORAJ W BIAŁYMSTOKU



Nowe radiowozy białostockiej policji

O 14 nowych, oznakowanych radiowozów (9 samochodów osobowych i 5 furgonów) i jeden cywilny samochód, wzbogaciła swoje zasoby Komenda Miejska Policji w Białymstoku. Wczoraj odbyło się uroczyste przekazanie aut. Pieniądze na nowe wozy pochodzą zarówno z centrali, jak też z Urzędu Miejskiego w Białymstoku oraz Urzędów Gminy w Dobrzyniewie, Łapach, Zabłudowie i Czarnej Białostockiej. Nowe samochody pozwolą na lepszą i szybszą pracę naszych funkcjonariuszy. Policja czeka jeszcze na dwa nowe cywilne auta dla „drogówki". Jednak nadal do wymiany pozostało wiele policyjnych radiowozów. Obecnie KMP w Białymstoku ma 164 pojazdy, z czego 23 to polonezy oznakowane (dwa z nich mają ponad 10 lat) a 28 to polonezy nieoznakowane.

(mr)



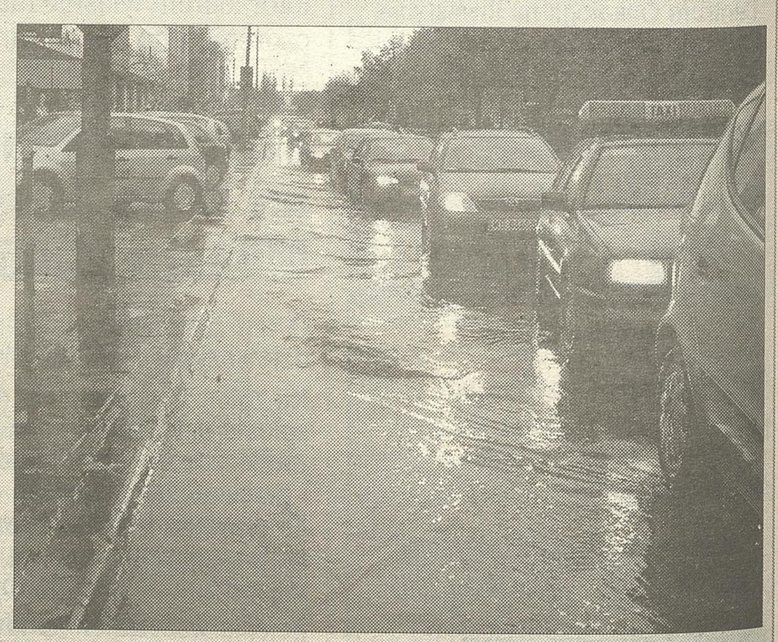
Otwarta Akademia Medyczna

Uczniowie szkół średnich mieli niepowtarzalną możliwość zapoznania się z ofertą Akademii Medycznej w Białymstoku. Taka akcja na tej uczelni została zorganizowana po raz pierwszy, dzięki działaniom Biura Karier i Rekrutacji AMB oraz wydziałów i organizacji studenckich.

W holu głównego budynku Pałacu Branickich poszczególne wydziały prezentowały się na oddzielnych stanowiskach. Grupy uczniów z wcześniej zaproszonych podlaskich szkół były organizowane po 30 osób i oprowadzane po akademii.

– Dzień otwarty daje możliwość zapoznania się z opiniami studentów, odwiedzenia poszczególnych zakładów, oraz zdobycia informacji na temat rekrutacji – powiedziała Magda z VIII LO.

(sho)



Początek remontu ulicy Skłodowskiej

Wczoraj ruszył remont ulicy Skłodowskiej. Drogowcy zajęli połowę jezdni na długości około 200 metrów (pomiędzy skrzyżowaniem Skłodowskiej z Legionową i skrzyżowaniem z Waszyngtona). Obecnie ruch samochodowy odbywa się jednym pasem w obu kierunkach. Stąd też korki na ulicy w godzinach szczytu, dodatkowo spowodowane padającym deszczem. Na jezdni utworzyła się bowiem ogromna kałuża, przez którą trudno było przejechać samochodom osobowym.

W ciagu kilku miesięcy, drogowcy na ul. Skłodowskiej zerwą starą nawierzchnię, ułożą kanalizację i wodociągi, i zbudują nową jezdnię. Ulica jest modernizowana w ramach projektu poprawy jakości funkcjonowania komunikacji miejskiej. Skłodowskiej będzie jedną z ulic korytarza dla autobusów, gdzie będą one pojazdami uprzywilejowanymi. **(agak)**



A. Ludwiczak

Złoty Gałczyński

Przypadającą w tym roku 100. rocznicę urodzin poety Konstantego Ildefonsa Gałczyńskiego, NBP uhonorował wprowadzając wczoraj do obiegu trzy monety kolekcjonerskie. Są to: złota 200-złotowa, srebrna dziesięciozłotówka i dwuzłotówka. Przed białostockim NBP kolejka chętnych ustawiła już o godz. 6. **(h)**

PKP na długi weekend

28 października od godz. 18 do 2 listopada (godz. 6) ważny będzie tani bilet turystyczny. Umożliwia on nieograniczoną liczbę podróży pociągami Przewozów Regionalnych, do wszystkich miejsc w Polsce, za 60 zł (klasa II) i 80 zł (klasa I).

W nocy z soboty na niedzielę nastąpi także zmiana czasu, która oznacza godzinny postój dla pociągów, które będą w trasie w nocy z 29 na 30 października. 31 pociągów pospiesznych o godz. 3 czasu wschodnioeuropejskiego zatrzyma się na godzinę, by wyruszyć w dalszą drogę o godz. 3 czasu środkowoeuropejskiego. Zmiana czasu z letniego na zimowy nie spowoduje opóźnień pociągów spółki PKP Przewozy Regionalne. **(agak)**

Sądy europejskie to szansa dla tych, którzy czują się skrzywdzeni przez polskie sądownictwo

Do Unii po sprawiedliwość

Jan Średnicki z Szepietowa był jedną z kilkunastu osób, które w środę szukały pomocy u Wojciecha Wrochny, specjalisty z zakresu prawa europejskiego i jednocześnie asystenta eurodeputowanej Barbary Kudryckiej. Udzielał on bezpłatnych porad osobom, które chcą dochodzić swoich praw przed sądami europejskimi.

Okazało się, że takiej pomocy potrzebuje bardzo dużo osób. W środę do Białegostoku zgłosiło się ich kilkanaście, ale nie wszyscy zainteresowani mogli przyjechać. Do biura B. Kudryckiej dzwonili bowiem mieszkańcy Ełku, Suwałk i innych podlaskich miejscowości. Większość ma za sobą wieloletnie procesy sądowe, w których nie udało im się uzyskać satysfakcjonującego dla siebie wyroku.

Jan Średnicki walczy o rentę z tytułu choroby zawodowej. Choć sprawa wydaje się prosta, chodzi z nią do najróżniejszych sądów i inspekcji od siedmiu lat!

– To jest koszmar! Raz biegli przyznają mi rację, potem druga strona zgłasza sprzeciw, zmieniają się biegli i wydają inną decyzję – opowiada Średnicki. – Sprawę rozpatrywał już Sąd Najwyższy i skierował ją do inspekcji sanitarnej. Złożyłem więc skargę do Europejskiego Trybunału Praw Człowieka na przewlekłość postępowania. A tu przyszedłem z nadzieją na uzyskanie informacji i wsparcia.

Jak mówi Wojciech Wrochna, najczęściej skarżymy się do ETPC właśnie na przewlekłość postępowania. Jednak na rozstrzygnięcie sprawy przez trybunał też trzeba trochę poczekać. Trochę, czyli nawet kilka lat. Trybunał rozpatruje bowiem sprawy z całej Europy.

– Wiem tylko, że mojej sprawie nadano numer. Teraz czekam. Nie wiem, kiedy odbędzie się rozprawa – mówi Jan Średnicki.

ETPC zajmuje się wszystkimi przypadkami łamania prawa człowieka – pod warunkiem, że sądy krajowe zakończyły postępowanie. Nie można więc wystąpić do trybunału przed otrzymaniem prawomocnego wyroku w Polsce.

Inaczej jest z dużo mniej znanym Europejskim Trybunałem Sprawiedliwości w Luksemburgu. Co prawda nie mogą złożyć do niego skargi osoby prywatne, ale każdy z nas może poprosić polski sąd o zinterpretowanie przez ETS obowiązujących w Polsce przepisów w odniesieniu do prawa europejskiego. Jeśli okaże się, że polski przepis jest niezgodny z unijnymi traktatami, sąd w Polsce będzie musiał rozstrzygnąć sprawę na naszą korzyść. O złożenie pytania do ETC możemy poprosić już sąd I instancji. **(ka)**



A. Ludwiczak

Jan Średnicki (po prawej) przyszedł do Wojciecha Wrochny po szczegółowe informacje w swojej sprawie, która czeka na rozpatrzenie przez Europejski Trybunał Praw Człowieka



Wojciech Wrochna, specjalista prawa europejskiego i asystent B. Kudryckiej:

– Europejski Trybunał Sprawiedliwości może nam pomóc, kiedy domagamy się np. zwrotu akcyzy za samochód sprowadzony z krajów Unii. Wystarczy po zapłaceniu akcyzy złożyć wniosek do polskiego sądu o stwierdzenie nieważności decyzji i zażądać zwrotu podatku. Od razu też prosimy sąd o wysłanie pytania do ETS. ETS sprawdza, czy pobieranie akcyzy jest zgodne z traktatem wspólnotowym. Jeśli stwierdzi, że nie jest (tak jest w tym przypadku), polski sąd musi przyznać nam zwrot podatku.

Nie wpuszczajmy śmierci na drogi!

Kolejny tysiąc podpisów napłynął do naszej redakcji w ciągu ostatniego tygodnia! W sumie zebraliśmy ich już pięć tysięcy! Czekamy na następne listy i kupony od tych z Państwa, którzy popierają naszą akcję „Nie wpuszczajmy śmierci na drogi".

Dziękujemy przede wszystkim podlaskim szkołom, które bardzo czynnie włączyły się w zbieranie podpisów pod naszym apelem do władz państwa. Są wśród nich szkoły z Białegostoku, Supraśla i Wysokiego Mazowieckiego. Dziękujemy też prywatnym osobom, które zbierały podpisy w zakładach pracy, lecz nie chcą ujawniać swoich nazwisk.

Przypominamy: domagamy się wprowadzenia obowiązku zgłaszania do kontroli autokarów przed ich wyjazdem w trasę. Ta zmiana przepisów może uratować życie setkom osób. Chcesz do nas dołączyć? Wystarczy wysłać kupon lub podpisać się na liście. Podpisy zbieramy we wszystkich redakcjach „GW" (adresy na przedostatniej stronie). **(ka)**

Żądamy, by kontrola autobusów przed wyjazdem w trasę była obowiązkiem organizatorów wycieczek, pielgrzymek i wczasów.

Imię i nazwisko

Adres

Data urodzenia

Kupony należy przesłać pod adresem: Gazeta Współczesna, ul. św. Mikołaja 1, 15-419 Białystok

Wyrażam zgodę na przetwarzanie moich danych osobowych w ramach akcji prowadzonej przez WPP .....
podpis



FUNDUSZ BIAŁYSTOK OJCU ŚWIĘTEMU

Stwórzmy żywy pomnik pamięci Jana Pawła II – fundusz stypendialny dla młodzieży!



Konto: Kredyt Bank II Oddz. w Białymstoku
nr 21150013441213400674200000

30 dni po tragedii pod Jeżewem spotkajmy się w Białymstoku na KONCERCIE PAMIĘCI

Będą z nami: ILO, Dżem, Kasa Chorych, Analog i KAYAH

Koncert dedykujemy tym, których pamiętamy i wszystkim, którzy pamiętają...

30 października od 16.00 do 18.30
na placu przed Teatrem Dramatycznym.

Zapraszamy

Polskie Radio Białystok, Gazeta Współczesna, Kurier Poranny, Gazeta Wyborcza, Podlaski Urząd Marszałkowski

Marek Jurek został nowym marszałkiem Sejmu. Budowa koalicji została wstrzymana.

PiS bierze wszystko

WARSZAWA. – Dziś nie widzę możliwości kontynuowania rozmów z PiS – tak Donald Tusk skomentował wybór na marszałka Sejmu posła Prawa i Sprawiedliwości Marka Jurka. Jego rywalem był Bronisław Komorowski (PO).

– Moją pracę będę chciał prowadzić tak, żeby nasza izba pracowała w sposób zgodny, zjednoczony, żeby rzeczywiście drogowskazem naszej pracy było ślubowanie poselskie, które wszyscy złożyliśmy – podkreślił nowy marszałek Sejmu.

Jak dodał M. Jurek, jest „w pełni świadomy", że obejmuje to stanowisko w wyniku „konkurencyjnego głosowania". Przyznał, że nie udało się w czasie prac poprzedzających posiedzenie Sejmu uzgodnić jednej, odpowiadającej większości kandydatury.

Jurek uzyskał wczoraj 265 głosów. Bezwzględna większość wymagana do wyboru wynosiła 229. Na Komorowskiego głosowało 133 posłów. Kandydaturę Marka Jurka poparły kluby: PiS, Samoobrony, LPR i PSL. Klub PO zagłosował za kandydaturą Komorowskiego. Posłowie SLD wstrzymali się od głosu.

Dwóch posłów Prawa i Sprawiedliwości: Krzysztof Jurgiel z Białegostoku i Kazimierz Moskal, zagłosowało przeciwko obu kandydatom. Tak samo głosował Zenon Wiśniewski z Samoobrony.

Wybór Marka Jurka na marszałka Sejmu oznacza, że PiS wziął wszystko (prezydent, premier, marszałek z PiS – red.) i może oznaczać, że koalicji PO z PiS-em nie będzie.



Fotorzepa

Po wyborze na stanowisko marszałka Sejmu Marek Jurek (z lewej) przejął przewodnictwo obrad, które wcześniej prowadził marszałek-senior Józef Zych (z prawej). Zych oficjalnie przekazał Jurkowi laskę marszałkowską.

– W zasadzie wytworzyła się nowa koalicja, ta która głosowała za marszałkiem Sejmu – skomentowała sytuację Hanna Gronkiewicz-Waltz (PO).

Lider PO Donald Tusk powiedział na zwołanej wczoraj konferencji, że Platforma była gotowa rozmawiać z PiS o tworzeniu rządu niezależnie od liczby ministerstw, które miałaby dostać.

– Zależało nam na powstaniu koalicji, która przynajmniej część projektów PO zrealizuje – dodał. – Chcieliśmy rozmawiać na serio, czy ten rząd, nawet jak miałby być w nim tylko jeden minister PO, jest gotów przedstawić precyzyjny kalendarz uproszczenia i obniżenia podatków. Jak dodał, PO nie znalazła jednak żadnego partnera do poważnej rozmowy w tej sprawie.

Desygnowany na premiera K. Marcinkiewicz ma jednak nadzieję, że PO „ostudzi emocje" i powróci do stołu negocjacyjnego. Powiedział wczoraj na konferencji prasowej w Sejmie, że chce wrócić do rozmów z PO już w czwartek. ■

Kim jest nowy marszałek Sejmu?

45-letni obecnie Marek Jurek był działaczem opozycji demokratycznej w Polsce już pod koniec lat 70. Współtworzył Ruch Młodej Polski, był członkiem władz krajowych Niezależnego Zrzeszenia Studentów. Skończył studia historyczne.

W 1989 roku współtworzył Zjednoczenie Chrześcijańsko-Narodowe. W latach 1989-93 i od 2001 roku był posłem. W 2001 r. był współzałożycielem Przymierza Prawicy i przewodniczącym jego Rady Politycznej. Rada ta m.in. wzywała prezydenta A. Kwaśniewskiego, aby w rozmowach z prezydentem Rosji Władimirem Putinem poruszył kwestię odszkodowań „dla Polaków skrzywdzonych w XX wieku przez Związek Sowiecki". Krytykowała też rząd Leszka Millera. Po zjednoczeniu PiS i PRP w 2002 r. został wiceprezesem Prawa i Sprawiedliwości.

Jurek wielokrotnie wypowiadał się przeciwko liberalizacji ustawy antyaborcyjnej. Zasłynął też kontrowersyjną wypowiedzią o tym, że w wychowaniu dzieci należy stosować kary cielesne.

W 1997 r. opowiedział się przeciwko nowej konstytucji, był jednym z sygnatariuszy Posłania do Narodu Polskiego, w którym apelowano o odrzucenie w referendum konstytucji, według nich „przygotowanej przez większość postkomunistyczną".

W styczniu 1999 r. jako członek KRRiT Jurek razem z posłem AWS-ZChN Michałem Kamińskim odwiedził w więzieniu w Londynie byłego dyktatora Chile Augusto Pinocheta. Według Jurka, ta wizyta była „wyrazem solidarności dla uwięzionego".

Jurek jest także przeciwnikiem eutanazji.

W 2002 r. podpisał się pod deklaracją sprzeciwu wobec sprzedaży polskiej ziemi cudzoziemcom i wyraził „gotowość do podejmowania działań w obronie polskiej ziemi".

W 2003 roku na zjeździe PiS opowiedział się, wraz z mniejszością polityków tej partii, przeciw uchwale wzywającej do głosowania za wstąpieniem Polski do UE.

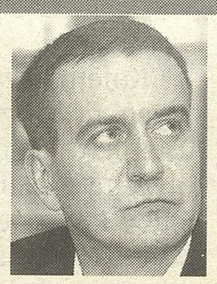
Marek Jurek jest także honorowym członkiem Klubu Zachowawczo-Monarchistycznego, będącego kontynuacją najstarszej organizacji monarchistycznej, powstałej w latach 20.

Współpracownik kwartalnika „Christianitas" i autor książki „Reakcja jest objawem życia".

Marek Jurek jest żonaty, ma troje dzieci.

OPINIE

Robert Tyszkiewicz, poseł PO:



– Na razie nie ma warunków do dalszych rozmów nad powstaniem koalicji PiS-PO. Podczas głosowania nad marszałkiem Sejmu PiS złamał podstawową zasadę, tzw. lojalności wobec potencjalnego koalicjanta i zagłosował przeciwko naszemu kandydatowi. To wskazuje, że gdyby powstał rząd z naszym udziałem, PiS w każdej chwili mógłby sięgnąć po głosy innych partii, gdyby były one niezbędne do realizacji scenariusza PiS-u. Wyraźnie widać, że PiS co innego mówi, a co innego robi. Wchodzenie w taki układ byłoby dla nas prawdziwym samobójstwem politycznym, a także doskonałym alibi dla PiS-u podczas sprawowania rządów. PiS chce mieć po prostu realną władzę, a PO ma ponosić realną odpowiedzialność. Nie możemy się na to zgodzić. Jaki jest dalszy scenariusz? Konstytucyjny termin utworzenia rządu przez K. Marcinkiewicza mija w środę za tydzień. Prawdopodobnie powstanie rząd innej koalicji: PiS, PSL, LPR i Samoobrona. My zaś weźmiemy na siebie rolę odpowiedzialnej koalicji, która będzie bronić Polaków przed monopolem władzy PiS.

Lech Kołakowski, poseł PiS:

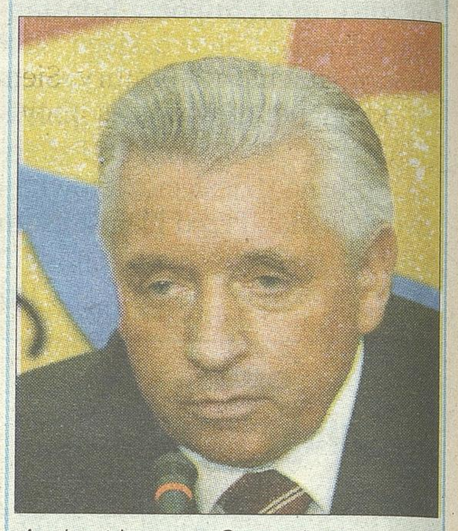


– Uważam, że jeszcze zbyt wczesne jest twierdzenie, że nie będzie koalicji PO-PiS. Na razie nie jest to wcale takie oczywiste. Wierzę, że być może coś się jeszcze zmieni w tym zakresie. Co do środowych wydarzeń w Sejmie – mogę powiedzieć jedno: to był wybór Platformy Obywatelskiej. Wszyscy wiedzieli, że nie zaakceptujemy Bronisława Komorowskiego jako marszałka Sejmu. Gdyby Platforma zgłosiła innego kandydata na to stanowisko, wszystko mogłoby wyglądać zupełnie inaczej. Powtarzam więc jeszcze raz: to był wybór Platformy. **(ka)**

WICEMARSZAŁKOWIE



Bronisław Komorowski, PO



Andrzej Lepper, Samoobrona



Wojciech Olejniczak, SLD

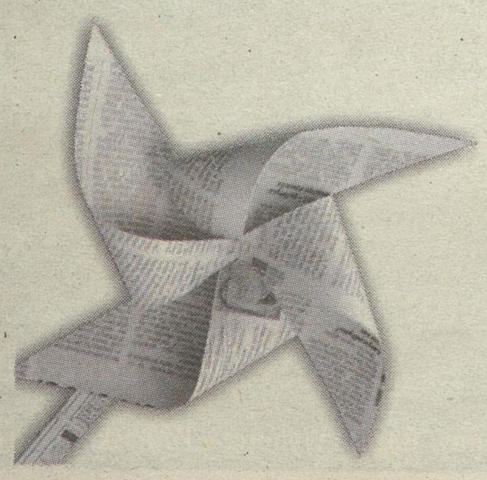


Marek Kotlinowski, LPR



Jarosław Kalinowski, PSL



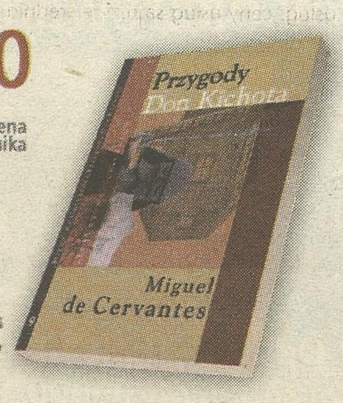


Gazeta Współczesna
Lektury wszech czasów

Czytelne? za jedyne 3,50 + cena dziennika

Już we wtorek 8 listopada
z Gazetą Współczesną

Miguel de Cervantes
„Przygody Don Kichota"



Mecenasem kolekcji książek jest SKOK Stefczyka, oferujący Pożyczkę ekspresową.

SKOK STEFCZYKA

www.skokstefczyka.pl
infolinia: 0 801 600 100
(koszt połączenia lokalnego)
lub (058) 782 93 00

W sprawie zatrzymania byłego szefa Orlenu prokuratura postawiła zarzut Z. Siemiątkowskiemu:

Przekroczył uprawnienia

KATOWICE. Zbigniew Siemiątkowski jest podejrzany o przekroczenie uprawnień w sprawie zatrzymania w 2002 r. ówczesnego szefa PKN Orlen Andrzeja Modrzejewskiego. Taki zarzut postawiła mu wczoraj Prokuratura Okręgowa w Katowicach. Siemiątkowski stanowczo się z nim nie zgadza.



Fotorzepa

Zbigniew Siemiątkowski nie przyznaje się do winy

Zdaniem prokuratury, Siemiątkowski – który pełnił wówczas obowiązki szefa Urzędu Ochrony Państwa – wydał polecenie przekroczenia uprawnień podwładnym, co w konsekwencji doprowadziło do bezprawnego zatrzymania Modrzejewskiego.

Jak powiedział dziennikarzom, jeżeli ktoś w tej sprawie jest winny to prokuratura, która wydała UOP polecenie zatrzymania szefa PKN Orlen. Siemiątkowski podkreślał, że ani on, ani żaden z jego współpracowników, nie naciskał na prokuraturę.

– To przestępstwo polegało na tym, że użył podległych mu służb specjalnych po to, aby nie dopuścić do podpisania kontraktu przez byłego szefa PKN Orlen i po to, aby doprowadzić do jego odwołania z tej funkcji – powiedział rzecznik Prokuratury Okręgowej w Katowicach Tomasz Tadla.

– W tym celu wydał polecenie swojemu byłemu zastępcy – w tej chwili także podejrzanemu w tej sprawie – aby ten uruchomił odpowiednie procedury, zmierzające do zatrzymania szefa Orlenu, przy czym wiedział, że nie ma przesłanek do takich decyzji – dodał prokurator.

Za popełnienie takich przestępstw może grozić do pięciu lat więzienia.

Wychodząc z prokuratury Siemiątkowski oświadczył, że nie przyznaje się do winy, a do zarzutów odniesie się szczegółowo, kiedy zostanie zakończone śledztwo.

Siemiątkowski, który był posłem SLD poprzedniej kadencji, startował w ostatnich wyborach do Sejmu z listy Sojuszu z okręgu płockiego, ale nie uzyskał mandatu. W środę oświadczył dziennikarzom, że teraz, już jako osoba prywatna, będzie walczył o swoje dobre imię i podlegających mu niegdyś oficerów Urzędu Ochrony Państwa.

– Mam straszne poczucie jakiegoś dyskomfortu, bo ostatecznie człowiek (A. Modrzejewski – red.), za którego ja mam w tej chwili kłopoty i moi współpracownicy, siedzi na ławie oskarżonych (...) My, którzy doprowadziliśmy go na tę ławę oskarżonych w tej chwili razem z nim w jakiejś innej sąsiedniej sali, będziemy siedzieć. Może tylko i wyłącznie chichotać z nas – dodał wczoraj Zbigniew Siemiątkowski.

Trzech podejrzanych

Z. Siemiątkowski jest już trzecim podejrzanym w tej sprawie. W sierpniu katowicka prokuratura postawiła zarzut przekroczenia uprawnień służbowych pułkownikowi Mieczysławowi Tarnowskiemu – byłemu wiceszefowi UOP, a potem Agencji Bezpieczeństwa Wewnętrznego. W lipcu podobne zarzuty postawiono byłemu szefowi zarządu śledczego UOP i ABW pułkownikowi Ryszardowi Bieszyńskiemu. Obaj oficerowie nie przyznali się do winy.

7 lutego 2002 roku Modrzejewski został zatrzymany na kilka godzin przez UOP. Po złożeniu wyjaśnień i postawieniu mu zarzutu w prokuraturze w sprawie ujawnienia w 1998 r. ówczesnemu szefowi PZU Życie Grzegorzowi Wieczerzakowi poufnej informacji, że cena sprzedaży jednej akcji spółki Izolacja SA, należącej do IX Narodowego Funduszu Inwestycyjnego im. E. Kwiatkowskiego, którego Modrzejewski był prezesem zarządu, będzie wyższa niż 270 zł – został zwolniony. W 2003 r. Modrzejewski został oskarżony w tej sprawie. Nie przyznaje się do winy. Jego proces toczy się przed warszawskim sądem.

CIEKAWY ŚWIAT

Kebab największy na świecie

Ponad 1800 kilogramów ważył kawał mięsa, przyrządzony przez pewnego restauratora z Grecji – poinformowało radio RMF FM. Umieszczono go na mierzącym prawie 180 centymetrów stalowym pręcie. Do nadania smaku wielkiemu kebabowi zużytych zostało 150 kilogramów przypraw i sto kilo soli.

Gates: Prasa elektroniczna przyszłością

Szef giganta softwarowego Microsoft, Bill Gates, w opublikowanej wczoraj w „Le Figaro" rozmowie szacuje, że za pięć lat 40-50 procent ludzi będzie czytało prasę w Internecie.
Dodał, że aby dzienniki utrzymały przy sobie czytelników, powinny dbać „o swoje podejście elektroniczne". Według niego, kluczowa dla dzienników powinna być jakość ich stron internetowych. Gates podkreślił, że sam korzysta z internetowych wydań „Wall Street Journal", „New York Timesa" i „Economista", a także czyta publikowane on-line wszystkie gazety informatyczne. W Internecie „artykuły są aktualizowane, istnieją prezentacje, filmy wideo, odnośniki, itd." – tłumaczył Gates.

W OBIEKTYWIE



ROSJA. *Pierwsze tej jesieni opady śniegu sparaliżowały wczoraj komunikację w centrum Moskwy i utrudniły ruch drogowy w obwodzie leningradzkim. Po południu w Moskwie temperatura wzrosła, zaczął padać deszcz i śnieg topnieje. Meteorolodzy uprzedzają, że wieczorem może wystąpić w stolicy gołoledź. W obwodzie leningradzkim do walki ze śniegiem skierowano ponad 1000 pługów śnieżnych.*

REKLAMA

www.toyota.pl



Serwis Dobrych Cen zaprasza przez cały rok.

Czy wiesz, że już od roku ceny wybranych usług serwisowych dla każdej Toyoty „po gwarancji" są niższe średnio o 20% od standardowych? Sprawdź naszą propozycję, na którą składa się 30 specjalnie dobranych usług serwisowych.

Dodatkowo, między 24 października a 30 listopada 2005 r., możesz skorzystać ze specjalnego rabatu na wymianę płynu hamulcowego i chłodniczego. Zapraszamy!

*Program obejmuje 30 wybranych usług; ceny usług są niższe średnio o około 20%. Szczegóły u Dealera Toyoty.

TODAY TOMORROW TOYOTA

SERWIS DOBRYCH CEN

Zakres programu: wymiana oleju z filtrem; wymiana filtra powietrza; wymiana filtra paliwa; wymiana świec zapłonowych; wymiana piór lub gumek wycieraczek; wymiana klocków i szczęk hamulcowych; wymiana tarcz hamulcowych; diagnostyka, wymiana amortyzatorów i pomiar geometrii; wymiana akumulatora; wymiana elementów układu wydechowego; wymiana tarczy lub sprzęgła kompletnego; wymiana paska rozrządu. Program adresowany jest do użytkowników samochodów marki Toyota „po gwarancji". Szczegóły u Dealera Toyoty. Niniejsze ogłoszenie nie stanowi oferty w rozumieniu przepisów Kodeksu cywilnego.

AUTOPARK, **Białystok**, ul. Elewatorska 60, (0-85) 662 70 70

A196505gwtb

PRACA

ZATRUDNIĘ

AGENCJA Usługowo-Reklamowa w Warszawie zatrudni przystojnych mężczyzn do 30 lat. Zarobki ok. 8.000 zł/miesięcznie. ☎0602-513-100.
020794A

AUTOPRACA, 7 osób, zbieranie zamówień (telekomunikacja), pilnie, 1.600 zł/miesiąc, do 30 lat. ☎(085)868-49-19.
020668A

CHAŁUPNICTWO. Składanie długopisów, adresowanie, praca zagraniczna. ☎(0-87)615-95-77 od 15.00.
003311A

DOŚWIADCZONĄ krawcową ok. Wys. Maz. ☎0663-360-679.
020602A

DOŚWIADCZONEMU zlecę wykończenie łazienki. ☎(0-85)710-87-60.
020936A

ELEKRYKA samochodowego, pomocnika lakiernika, blacharza, mechanika. ☎(085)675-58-67, 664-37-77.
020592A

FIRMA handlowa poszukuje osób na stanowisko sprzedawcy w nowo otwartych punktach promocyjnych: Łomża, ☎(086)216-94-71, godz. 8-16.
003313A

FIRMA POLEKSBUD-TRADE Sp.z o.o. z branży budowlanej i elektroinstalacyjnej zatrudni na budowach w Warszawie: kierownika budowy branży ogólnobudowlanej, kierownika budowy branży elektrycznej, elektromonterów. Oferty prosimy składać elektronicznie: info@poleksbud.pl lub przesłać faxem: (0-81)749-00-56.
020761A

FRYZJERKĘ lub pomoc fryzjerską. ☎(0-85)745-27-98.
020917A

HIPERMARKET KWADRAT zatrudni: sprzedawca - wędliny, sprzedawca - kasjer. Wymagania: mile widziane doświadczenie w pracy na podobnym stanowisku, aktualne badania na nosicielstwo. Prosimy o składanie ofert w POK w Centrum Handlowym. Tel. kontaktowy: (0-85)653-92-85.
020860A

MĘŻCZYZNĘ do pracy w gospodarstwie mlecznym. ☎(0-87)644-67-69, ☎0-693-297-360.
020976A

MŁODZI, wyjazd - Norwegia. ☎0-885-140-173.
001134A

PRZEDSZKOLE Samorządowe zatrudni główną księgową na 1/2 etatu. ☎(085)664-12-55.
020941A

ROZBIÓRKI budowlane - zatrudnię. ☎0-887-783-882.
019907A

RZEŹNIKÓW i masarzy na kontrakt do pracy do Niemiec. ☎0501-165-587.
003323A

TYNKARZA - DOCIEPLENIA, SZPACHLOWANIE. ☎0698-089-395. SUWAŁKI.
020956A

ZATRUDNIĘ magistra farmacji po stażu. ☎0-604-369-343.
020769A

ZATRUDNIĘ mężczyznę do pracy w gospodarstwie. ☎(0-87)642-41-01.
020929A

ZATRUDNIĘ MĘŻCZYZNĘ W GOSPODARSTWIE ROLNYM Z WYŻYWIENIEM WYNAGRODZENIEM ZAKWATEROWANIEM. ☎(086)275-29-78.
020846A

ZATRUDNIĘ stolarza. ☎(085)664-77-36.
005872A

ZATRUDNIĘ tynkarzy gipsowych. ☎0694-737-153.
020605A

ZATRUDNIMY pracownika do szlifowania posadzki z piaskowca 200 mkw. ☎0500-096-974.
003322A

SZUKAM PRACY

W gospodarstwie rolnym z możliwością opłat KRUS-u. 16-500 Sejny, skr. poczt. 10.
003557A

AUTOMOTO

KUPIĘ

PICKUPA terenowego. ☎(0-87)644-92-69.

POWYPADKOWE skupuję. ☎0501-328-434.
143611A

SKUP aut powypadkowych, skorodowanych. Stacja demontażu - Dobrzyniewo Duże, ☎(085)719-75-42, 0604-95-95-99.
019281A

SPRZEDAM

ASTRA kombi 1.4 (2000), faktura. ☎(0-86)271-25-25.
020953A

AUDI 100 2,0TD avant, zbiornik paliwa 80 l, stan bdb. ☎0501-154-611, (085)657-85-81.
020656A

AUDI 80 1,6BG, (1981), jetta 1,3BG, (1991). ☎0691-776-247, (086)273-10-26.
001155A

AUDI 80 1.6G (1985), 10.800 zł. ☎(0-86)273-86-18.
001162A

AUDI A4, tanio! ☎0602-742-928, (0-85)676-07-41 wieczorem.
020977A

CHEVROLET geo 1.5 automat (1991). ☎(0-86)271-25-25.
020954A

CIĄGNIK siodłowy Renault Major. ☎0691-709-440.
020921D

CITROEN saxo 1.1 (1998). ☎0-606-495-438.
020978A

FELICIA (1999) 61 tys. km. ☎(0-85)746-51-08.
020788A

FIAT SIENA, (1998) 1,6 16V, GAZ, 8000 zł. ☎0603-765-171.
020951A

FORD mondeo (1999), combi, turbo diesel, do sprowadzenia, 3.550 euro. ☎(085)743-16-23, ☎0606-174-161.
020948D

FORD transit skrzyniowy (1990), aluminiowe borty, plandeka. ☎(0-85)716-24-09.
020969A

HONDA accord 2,0 benzyna, sedan, klimatyzacja, (1997), do sprowadzenia, 3.000 euro. ☎(085)743-16-23, ☎0606-174-161.
020948I

KIA Carnival (2000). ☎0691-709-440.
020921B

MAZDA 323 (1988) gaz + benzyna. Opony zimowe z felgami, nowe - BMW-318 195 x 65 R15; ☎(086)2183-299, 0602-325-069.
003324A

MERCEDES 220CDi (1999) okularnik. ☎0691-709-440.
020921C

MERCEDES turbo diesel L-608-D, (1991). ☎0503-114-670.
001148A

NISSAN almera sedan 2,0 diesel, (1999), do sprowadzenia, 3.100 euro. ☎(085)743-16-23, 0606-174-161.
020948C

NIVA, (1998), 1.7, ☎0510-258-331.
003405A

OPEL astra, (2002), 5-drzwi, diesel, do sprowadzenia, 3.500 euro. ☎(085)743-16-23, ☎0606-174-161.
020948E

OPEL omega kombi (1992). ☎0-511-665-378.
001136A

RENAULT 19 (1995), powypadkowy, 4.000 zł. ☎0-888-827-378.
001166A

RENAULT scenic 1,6 (1997) ☎0506-135-910.
020601A

SEAT cordoba 5 drzwi SDI, (2001), do sprowadzenia, 3.800 euro. ☎(085)743-16-23, ☎0606-174-161.
020948K

SEAT toledo 1,9TD (1996). ☎0889-315-676.
020938A

STAR 200, 3.000,-. ☎(085)712-55-57.
020723A

TATRA 815 S3 (1994). ☎(0-87)619-74-77.
005266A

TOYOTA avensis sedan, (1999), 2,0TD, klimatyzacja, do sprowadzenia, 5100 euro. ☎(085)743-16-23, 0606-174-161.
020948L

UAZ (1978). ☎0-606-495-438.
020578A

CZĘŚCI

OPEL omega-B, vectra-B, części blacharsko-mechaniczne sprzedam. ☎0692-150-956, ☎(085)743-39-70.
019720A

AUTOALARMY

„ALAR" - alarmy, kamery, autoalarmy, nagłośnienia, folie samochodowe, antywłamaniowe, Kraszewskiego 45, (085)740-35-35.
002842A

AUTOKOMISY

„LECH" - Nowowarszawska 128/1. ☎(085)743-17-19.
017877A

AUTOKOMIS „HETMAN", kupno, sprzedaż, zamiana, raty, Białystok, Hetmańska 35, tel./fax (085)651-41-51.
005303A

WYPOŻYCZALNIE

WYPOŻYCZALNIA samochodów, limuzyna do ślubu: Jedwabne. ☎0694-146-124. ☎(086)217-25-58. Podstawiamy samochody na lotnisko Okęcie.
002997A

INNE

MIAŁEŚ wypadek zadzwoń: 0500-244-733. Pomożemy odzyskać odszkodowanie.
003302A

ZAKUPY

HURTOWNIE

ANGLIA - sort, niesort. Dobre ceny! ☎0608-200-924.
004868A

PANELE PODŁOGOWE I ŚCIENNE
PŁYTA OSB i PILŚNIOWA, SIDING
Panel- Max
ul. Wiewiórcza 1 (wjazd od Mickiewicza)
tel. 743-41-99, www.panelmax.pl

ODZIEŻ używana- bezpośrednie dostawy z Anglii, Danii, Niemiec. Hurtownia MARS. Białystok, Kleeberga 22, ☎(0-85)664-72-11.
019205A

PANELE PODŁOGOWE I ŚCIENNE
PŁYTA OSB, SIDING, FARBY
Panel- Styl
ul. Nowowarszawska 32b
tel. 74-34-160, www.panelstyl.com.pl
A460305gwbh

SKLEPY

DREW-MET sklepy wielobranżowe - wyposażenie łazienek, armatura sanitarna, artykuły elektryczne, grzejniki, materiały budowlane. Raty! Hetmańska 10, tel./fax (085)651-09-36.
020680A

KOTŁY



GAZOWE
KONDENSACYJNE,
OLEJOWE
NA DREWNO
GRZEJNIKI
Wykonywanie
INSTALACJI
SANITARNYCH I C.O.
Przy kompleksowym wykonaniu instalacji VAT 7%
THERMO
BIAŁYSTOK, ul. Hetmańska 40
tel. 651 26 23
R544605gwbhb

PRODUCENCI

BLACHODACHÓWKA TRAPEZ.
CENY OD 17.20 ZŁ/MKW.
OCYNKOWANA - 13 ZŁ/MKW.
ALUCYNK - 14.80 ZŁ/MKW.
CENY NETTO. ☎(0-85)712-17-04.

PARKIET, schody, wykończenia, chemia z Hajnówki. ☎(0-85)683-46-38, www.andrewpol.com.pl
000254B

NIERUCHOMOŚCI

KUPIĘ

GRAJEWO - kupię dom. ☎(086)272-75-64 wieczorem.
001157A

RAJGRÓD, okolice - kupię domek. ☎0692-337-620.
001139A

SPRZEDAM

7 ha w jednym kawałku w miejscowości Świdry przy trasie Łomża - Grajewo: budynek mieszkalno-biurowy i magazynowy, 3 bramy wjazdowe, media. ☎(086)279-02-08
003123A

BIELSK Podlaski - działka 950 mkw., 24 zł/mkw. ☎0508-146-160, (0-85)732-62-35.
020541B

BLASZAKI, garaże - tanio i solidnie. ☎(0-85)833-16-14, ☎0-694-052-905.
020127B

BLASZAKI, garaże - tanio solidnie. ☎0506-900-520, (022)799-53-79, (052)348-71-48, (041)26-32-742.
019275A

DZIAŁKA 2000 mkw., k. Giżycka, 35 zł/mkw. ☎0508-146-161, (0-85)732-62-35.
020541A

DZIAŁKA 771 mkw. + dom mieszkalny z garażem - Puńsk. ☎(0-87)516-12-57, po 17.00.
003517A

DZIAŁKA - dostęp Jezioro Dybowo. ☎0-661-429-564.
001170A

DZIAŁKI BUDOWLANE. OLECKO.
☎0601-210-819.
020532A

DZIAŁKI BUDOWLANE. OLECKO.
☎0-601-210-819.
020868A

GARAŻE blaszaki - tanio. ☎0505-126-033.
020127A

GRAJEWO - działki budowlane różne. ☎0692-337-620.
001156A

GRAJEWO, okolice - szukam domu na wynajem 2 lata. ☎0692-337-620.
001158A

MIESZKANIE trzypokojowe, I piętro, Bielsk Podlaski. ☎0-660-122-653.
020901A

POSZUKUJĘ

FIRMA poszukuje do wynajęcia lokale sklepowe 30-60 mkw., na parterze, Centrum, w miastach powiatowych, ☎0603-253-325.
003485A

MŁODE małżeństwo, niepalące, pilnie poszukuje kawalerki lub 2-pokojowego mieszkania, umeblowanego lub częściowo na Wysokim Stoczku. ☎697-030-701.
020919A

SZUKAM pokoju, kawalerki. ☎0660-381-570.
020947A

WYNAJMĘ

ATRAKCYJNY lokal 500 mkw. Ostrów Maz. do wynajęcia. ☎0-602-135-425, ☎(0-29)746-19-72.
020675A

FIRMA poszukuje umeblowanych mieszkań do wynajęcia. ☎0-602-734-201.
000131A

LOKAL: centrum Łomży, na działalność ☎0602-552-974.
003273B

POKÓJ studentce. ☎0509-510-156.
020773A

POMIESZCZENIE biurowo-handlowe - parter, 70 mkw., Suwałki, Pułaskiego 30J, ☎0501-559-660.
003299A

STANCJE

KAWALERKA. ☎(085)743-39-14.
020651A

POKÓJ pracującemu. ☎(085)741-37-67.
020670A

POKÓJ wynajmę. ☎0507-489-446.
020962A

NAUKA

KURSY

AUTOMOBILKLUB - prawo jazdy. ☎(0-85)732-76-85.
013543A

DEHAG extra organizuje kwalifikacyjny kurs fryzjerski i kosmetyczny. Bliższe informacje, ul. Antoniuk Fabryczny 1, tel. (085)66-22-088, kom. 0607-32-32-22.
005875A

KASJER walutowy, kasy fiskalne, rachunkowość i inne. Jurowiecka 33, ☎(085)676-18-62.
019433A

TURYSTYKA

** Belgia, Niemcy, sobota wieczorem, niedziela, DVD. ☎(0-85)747-43-75.
019151A

****BELGIA!** czwartek, piątek, poniedziałek - sprinter, video. Borowik. ☎(085)661-37-78, ☎0604-355-395.
027813B

****MAXIM** środa, sobota, niedziela - Belgia, Niemcy, Holandia - klimatyzacja, video. ☎(085)662-16-00.
019171A

***PONIEDZIAŁEK,** wtorek, sobota -Belgia, sprinter, DVD. ☎(085)663-56-24 Ostrowski.
000710B

BELGIA- czwartek, Niemcy, Holandia. ☎(085)719-13-26.
019762A

BELGIA -czwartek, środa, wtorek. ☎(085)676-36-27.
016701B

BELGIA -czwartek, środa. ☎(085)719-24-52.
020206A

BELGIA -niedziela, poniedziałek. ☎(085)676-36-27.
016701A

BELGIA- niedziela. ☎(0-85)716-91-84.
010278A

BELGIA -sobota. ☎(085)719-16-85.
019195A

BELGIA - wtorek, środa, niedziela. ☎(085)654-77-54, ☎0602-452-734.
019035A

BELGIA, Holandia (czwartek popołudniu) - Ełk, Białystok. ☎(0-87)619-76-25, ☎0-505-188-557.
001093A

BELGIA, Niemcy, Holandia - piątek. ☎(085)719-98-82, 0503-136-520.
020004A

FRANKFURT nad Menem, okolice, przewóz osób. ☎0507-792-946, 0501-581-978.
005266A

NIEMCY - wtorek, sobota dowóz, odbiór pod adres. ☎(0-87)643-01-52, ☎0-606-859-747.
019686A

NIEMCY, Bruksela - sobota, niedziela, sprinter, DVD. ☎(085)663-34-13, ☎0608-536-788.
018087A

USA, doradztwo emigracyjne, ☎(085)741-70-74.
004784A

MATRYMONIALNE

49-LETNI, niezależny finansowo Polak, obywatelstwo rosyjskie, lubiący dzieci poszukuje pani w celu matrymonialnym do lat 45. Kontakt stasmikulski@inbox.ru ☎+79119865542.
003111A

BIURO MARIAŻ. ☎(0-85)675-13-15, ☎0-604-167-379.
014971A

POLSKO-NIEMIECKIE biuro matrymonialne „Herzblatt" dla Pań pełnoletnich. ☎(0-85)717-83-02, 0501-379-104.
020798A

ZWIERZĘTA

LABRADORY, ☎0502-299-400.
003220A

PROSIĘTA RAS MIĘSNYCH W CIĄGŁEJ SPRZEDAŻY, 150 ZŁ/ SZT. ☎(086)474-31-56.
020959A

SPRZEDAM klacze wielkopolskie i zimnokrwiste. ☎0502-304-588.
003525A

BIZNES

DOTACJE unijne, ☎(085)741-70-74, www.mt.pl
004764B

DUŻY fitness klub - sprzedam. ☎0604-904-028.
020641A

KREDYTY

DOBRYKREDYT - oddłużanie, pracującym, rolnikom - szybko. ☎(085)743-50-88, ☎(085)744-50-08.
019488B

PROVIDENT
POLSKA
Potrzebujesz gotówki? Zadzwoń!
0 801 124 124*
* koszt całej rozmowy telefonicznej wynosi 0,35 zł
N1949005gwbo

DOBRYKREDYT Sokółka. ☎(085)722-50-00.
019488A

KREDYT preferencyjny 1% także dla rolników. ☎(0-85)651-26-14, ☎0-503-975-451.
019634B

KREDYTY hipoteczne - profesjonalnie! Białystok, ☎(085)664-24-08, Suwałki, ☎(087)565-05-11.
019912A

POŻYCZKI, kredyty, od 30.000,-. Firmom bez zaświadczeń z ZUS, US. Osobom fizycznym ze złą historią w BIK. ☎(023)673-28-58.
003187A

ROLNICTWO

KUPIĘ

BYDŁO, krowy, maciory. Sam odbieram, gotówka, byłe woj. suwalskie. ☎0503-856-379.
003491A

PAKIET OGŁOSZENIOWY
TVP 3 BIAŁYSTOK
GAZETA współczesna

3-POKOJOWE, 68 m2, I piętro, Nowy Świat 8, 2.200 zł/m2. ☎0608-642-724.
020526D

BILARDOWE stoły - dystrybucja, dzierżawa, serwis. www.et-bilard.neostrada.pl. ☎(0-85) 718-66-30.
018686E

FIAT Palio Weekend (2000), kratka, alufelgi, 9.800 zł. ☎0603-605-539.
020537A

GALWANIZERNIA, wykonanuję cynkowanie, cynowanie, itp. „GAL-MET" Korzeniowskiego 9. ☎0608-381-371, fax (085)743-70-85.
016711H

LANOS (2000), gaz, bezwypadkowy, stan dobry. ☎0500-171-339, (085)747-42-22 (wieczorem)
020407A

ODDAM szczenięta (mieszańce). ☎(0-85)747-42-22 po 18.00, 0500-171-366, 0500-171-388.
020152B

OPEL astra 1 1,4 16V, poduszka, serwis, złoty metalik, (1998), 13000 zł. ☎0608-601-998.
020525A

PRODUCENT ogrodzeń betonowych, siatki ocynkowanej, bramy, ogrodzenia metalowe. Możliwość transportu, montażu. ☎(0-85)731-08-97, ☎0-609-554-376.
017580A

PRZYJMĘ doświadczoną krawcową, okolice Wysokiego Maz. ☎0663-360-679.
020430A

ROBOTY remontowe ogólnobudowlane: malarskie, odnawianie elewacji, posadzkarskie itp. ☎0-603-773-664, ☎(0-85)718-82-38.
019786B

SILNIKI, podnośniki, osie, zwolnice- wymiana, naprawa, remonty ciągników. ☎(085)741-26-06, ☎607-607-679.
020150E

SPRZEDAM: prasy belujące, sieczkarnie, wózki widłowe, inne maszyny. ☎(086)273-63-25, 0509-604-048.
001153A

TANIO wynajmę pomieszczenia na produkcję lub magazyn na wsi. ☎0505-182-028.
020158B

VW golf (1996), 1.8 (4 x 4), klima, lekko uszkodzony tył, 9.500 zł. ☎0603-605-538.
020537B

WEŁNA, cegła klinkierowa, kleje do styropianu, płyta, superceny. Kamir: ☎(0-85)662-60-69.
020644A

WÓZKI widłowe, ciągniki, koparki - części, naprawa, remonty, ogumienie. ☎(085)741-26-06, ☎0607-607-679.
020115D

WYNAJMĘ 3-pokojowe, komfortowe, Rzymowskiego, pianino antyk sprzedam. ☎0500-171-339.
019964B

WYWROT kompletny Muller S-1 sprzedam, 4.500 zł, Kamieniara. ☎0-508-221-658, ☎(0-85)718-38-82.
020361A

ZABURZENIA seksualne (impotencja, przedwczesny wytrysk), dr Choroszucha, Podleśna 16/2. ☎(085)732-77-35.
012697P

ZDECYDOWANIE sprzedam Hyundai HD65, izoterma, kup. X 2001 r., stan bdb, I właśc. ☎0602-716-744.
020628A

KNURY skupuję. ☎(0-85)685-22-45, ☎0-692-212-230.

000193A

KUPIĘ KROWY, MACIORY, KNURY POURAZOWE - ODBIÓR! ☎0604-345-683.

003488A

KWOTĘ mleczną, Podlaskie. ☎(0-86)273-22-13.

001161A

KWOTĘ mleczną, Podlaskie. ☎0602-584-062.

001152A

TRAKTOREK do odśnieżania. ☎0500-027-308.

020932A

SPRZEDAM

***SKUPUJĘ** bydło powypadkowe, pourazowe; maciory, knury. ☎0663-041-519.

003201B

***ZBIORNIKI** do mleka od 550 do 6000 litrów, belarki, ciągniki, sieczkarnie, siewniki do kukurydzy. ☎(087)423-01-92, ☎0504-25-28-39.

003260A

2 byki Limousine 100%: Leopoldowo 17, ☎(086)217-44-82, 0509-868-598.

003361A

ALFA Laval 430 650 850 1200 1600 litrów. ☎(0-87)423-41-39.

005195A

BECZKOWOZY, ciągniki, przyczepy, wycinacze, inne. ☎(086)474-36-32. ☎0507-615-072.

003362A

BECZKOWOZY, mieszadła, wycinak, siewniki zbożowe, sieczkarnia 3-rzędowa. ☎(0-86)272-41-65, ☎272-24-54.

001163A

BECZKOWOZY, sieczkarnie, ciągniki, wycinaki, przyczepy samozbierające, ☎0501-408-363.

003238A

BECZKOWOZY: 6000 l, tandem 2 szt. stan idealny - 11.000 zł. 6000L 1 oś, stan bdb - 10.000 zł. 3500 l satn bdb - 6.000 zł. ☎0609-264-609, (0-85)663-32-70.

020923A

BECZKOWÓZ ocynkowany 4000 l, 7.000,-. ☎(0-87)567-91-98.

003490A

C-360 (1984), 13.000 zł, C-355 (1975), 10.000 zł. ☎0-509-665-236.

001165A

C-385 i prasa Z224/1. ☎(0-85)716-96-02.

020926A

CIĄGNIK C-360, Grajewo. ☎(086)272-86-12.

001147A

CIĄGNIKI, kombajny, maszyny rolnicze. Stawiski, ☎(0-86)278-51-84, ☎0-606-947-028.

017025A

CIĄGNIKI, sieczkarnie, prasy; przyczepy, wycinaki do kiszonek, beczkowozy: Tafiły, ☎(086)474-26-29, 0604-423-193.

003360B

CIĄGNIKI: MTZ przedni napęd, (1992), Perkins C-360-3P (1986). ☎(0-86)272-71-65, ☎0-693-030-681.

001169A

DOJARNIE rurociągowe, schładzalniki mleka - montaż, zamiana, atesty, raty. ☎(087)423-48-77, ☎0603-860-885.

017498A

KLACZ 2-letnia. ☎(0-85)654-65-77, 0604-970-569.

020539A

KOMBAJN BIZON (1998) hydrostatyk, klimatyzacja; sieczkarnia +stół do rzepaku +2. heder. ☎(086)219-60-16, 0608-242-834.

003365A

KOMBAJN zbożowy John Deere. ☎0-663-437-988.

001171A

KOMBAJNY, traktory, inne maszyny na zamówienie. ☎0032-495-83-26-52, ☎0-663-303-475.

018205A

ŁADOWARKA Atlas łamana. ☎(0-85)716-24-09.

020970A

MASZYNY rolnicze; używane prasy, pługi, beczkowozy, wycinaki, wozy paszowe i inne: Kolno, ☎0604-208-706.

002847A

MATY na płótnie. ☎(0-86)477-10-27.

019547A

MTZ 82, 1997 ☎0887-544-906.

003448A

OTRĘBY żytnie, pszenne k. Grajewa. ☎0503-114-670.

001149A

PŁUGI „4", „3" obrotowe Kverland, zabezpieczenie resorowe. ☎0607-504-548, 0607-504-567.

001160A

PRZYCZEPY samozbierające, beczkowozy, wycinaki do sianokiszonki, sieczkarnie do kukurydzy 1-rzędowe. Ruciane, ☎(0-87)423-11-26, ☎0-502-216-882.

019145A

PRZYCZEPY wywrotki 4,5-10 t, cyklop, beczkowóz, opryskiwacz, pług „4". ☎0602-433-717 wieczorem.

001150A

ROZRZUTNIK obornika 2-osiowy. ☎(0-86)476-08-16.

020789A

SIECZKARNIA 2-rzędowa POTINGER - stan bdb. ☎0510-317-663.

003258B

SKUP bydła powypadkowego, pourazowego. ☎08888-02-792.

003201A

SPRZEDAM WARCHLAKI. ☎0-601-210-819.

020867A

SZRAPACZ słomy do Bizona. ☎(087)516-42-71.

003402A

T-25, bardzo dobry stan, oryginał, 11.000. ☎(0-85)716-81-48.

020211A

TANIO sprzedam „Dynia 8" wyrównako-grubościówkę, frezarkę do drewna. ☎0500-097-030

003346A

TRAKTORY, kombajny, prasy, inne maszyny, raty 7%, zamiana. ☎(0-87)644-93-42, ☎0-889-174-707.

020274A

TUJE 3.50 zł. ☎0502-872-868.

020624A

URSUS C 185. ☎0691-709-440.

020921A

URSUS C-330, (1984), dmuchawa nagrzewnica olejowa. ☎(087)611-25-01.

001151A

WYDZIERŻAWIĘ grunta orne z łąką oraz sprzedam młodą krowę, czarną (zacielona). ☎(0-85)650-32-43.

020920A

WYSŁODKI brykietowane. ☎0-601-894-103.

020229A

ZBIORNIK DO MLEKA 600 LITRÓW, 4.000 ZŁ. ☎0500-580-971.

020974A

ZETOR 8641m Forterra 2002. ☎(086)474-26-29, 0604-423-193.

003360C

ŹREBAKI z tego roku. ☎0-601-207-868.

019838A

RÓŻNE

KUPIĘ

BRZOZA. Zdecydowanie. ☎(0-85)718-09-69, 0-694-426-665.

019771A

LAS do wycinki, wycinka własna, drewno stosowe. ☎0-693-030-681, ☎(0-86)272-71-65.

001161A

LAS - kupię. ☎0502-368-651.

019471C

LAS. Zdecydowanie najwyższe ceny. ☎(0-85)718-09-69, 0694-426-665.

019771B

MAGIEL elektryczny. ☎0500-096-974.

003322B

OLCHA, osika, brzoza. ☎0502-368-651.

019471A

OLCHĘ tartaczną 200 zł/m3 lub całą działkę olchy. ☎0880-374-807.

020478A

ŚWIERK, sosna. ☎0502-368-651.

019471B

ŚWIERK, sosnę, olchę. ☎(087)565-01-77, ☎0502-064-908

003332A

TOPOLE: skup, wycinka: 90 zł/mseśc. ☎(086)216-24-61, 0604-696-094.

003261A

TOPOLĘ - las. ☎0606-364-870.

020575A

SPRZEDAM

AGREGAT prądotwórczy, 16-20 kW, 5.000,-. ☎(086)275-41-93, ☎0606-484-516.

020236A

DREWNO opałowe, kominkowe. ☎(085)743-77-05.

018734A

GARAŻE - blaszaki najtaniej!!! Transport, montaż w cenie! ☎(0-89)542-83-71, ☎(0-58)762-95-12, ☎(0-18)334-08-10.

003470A

KIOSK - LAMITEX, Dziesięciny, wynajmę - sprzedam, 4.000,-. ☎0604-584-029.

020230A

KROKWIE, łaty, deski. ☎0607-049-499.

020578A

MEBLE holenderskie, stół 6 krzeseł, stół 4 krzesła, komoda duża, ława, szafki pod telewizor, lampki, żyrandole. ☎0-692-272-743, ☎(0-85)716-32-73.

020866A

SPRZEDAM prosperującą salę zabaw dla dzieci. ☎0692-767-514.

020918A

SZTACHETY, słupki metalowe. ☎(0-85)681-55-53.

000196A

INNE

DETEKTYW. ☎0502-702-273.

020011A

W NOCY Z 21 NA 22.10.2005 W KRASNOSIELCU SKRADZIONO KOPARKO-ŁADOWARKĘ CATERPILAR 428D (ŻÓŁTA). ZA INFORMACJE I WSKAZANIE MIEJSCA WYSOKA NAGRODA. ☎0-513-982-238.

000132A

ZDROWIE

STOMATOLOG

DENT-PLAST Białystok, Radzymińska 5, tel. (085)652-45-26, 651-13-43, 652-61-14, 0602-315-107. Pełny zakres usług stomatologicznych, implanty, narkoza, chirurgia plastyczna, dr n. med. Grażyna Szpak.

004919A

STOMATOLOGIA - przystępnie, komfortowo. ☎0503-562-239, (085)748-21-41, Słonimska.

020461A

GINEKOLOG

GINEKOLOG - specjalista. ☎0504-627-763.

001042A

GINEKOLOG. Bezzabiegowe przywracanie cyklu miesiączkowego. ☎0-698-432-042.

004900A

PSYCHIATRA

*ALKOHOLOWE odtrucia (także domowe). Esperal, kroplówki, nerwice, depresje. Psychiatrzy, psycholog, terapeuta. NZOZ-VIRTUS, Upalna 88, Białystok. Całodobowo. ☎(085)661-53-33, ☎0698-335-897.

019532A

ALKOHOLOWE odtrucia domowe - fachowy, miły, dyskretny personel - specjalista psychiatra. ☎0668-171-619.

019122A

DOM POGRZEBOWY
tel. 675-26-22
ul. Nowogródzka 13
CZYNNE CAŁĄ DOBĘ
KREDYTOWANIE POGRZEBU
BALSAMOWANIE ZWŁOK
LIMUZYNY, AUTOKARY
SALE Z KLIMATYZACJĄ
CHŁODNIA
WYRÓB WIEŃCÓW I WIĄZANEK
PUNKT USŁUGOWY:
ul. Sienkiewicza 44, tel. 743-54-69

Aa185095gwbh

CENTRUM POGRZEBOWE
JACEK KOMARNICKI
TEL. 744 74 53
Białystok, ul. Wojskowa 3
- wjazd od ul. Waszyngtona
- bezpośrednie sąsiedztwo z prosektorium
CZYNNE CAŁĄ DOBĘ!

A416405gwbh

S. Wierzbicki DOM POGRZEBOWY
Jesteśmy do Państwa dyspozycji przez całą dobę.
Organizujemy pogrzeby we wszystkich obrzędach religijnych i na miarę możliwości finansowych każdej rodziny.
Załatwimy za Państwa wszystkie formalności (garderobę, parafię, wieńce, przewóz itp.) lub to co Państwo nam zlecą.
Białystok, ul. Branickiego 17
tel. 741-57-73, 741-71-01

N541105gwbh

KROPLÓWKI - leki, zastrzyki, leki doustne-leczenie skojarzone, stosowane w nerwicach, depresjach, zaburzeniach seksualnych, problemach z nauką, pamięcią, koncentracją, miażdżycy, bólach, zawrotach głowy. Centrum Psychiatryczne Adama Choroszucha, Podleśna 16, lok. 2. ☎(0-85)732-77-35, ☎0-502-44-55-55.

018484B

NAJTAŃSZE, najlepsze odtrucia domowe. ☎0509-281-290.

019122B

PSYCHIATRZY CHOROSZUCHA. NERWICE, DEPRESJE, ZABURZENIA SEKSUALNE. ALKOHOLOWE ODTRUCIA (TAKŻE W DOMU, CAŁODOBOWO). ESPERAL (CHIRURG). PODLEŚNA 16, LOK. 2, ☎(085)732-77-35, 0502-445-555.

005444A

PSYCHOLOG (psychoterapia indywidualna) - nerwice, depresje, uzależnienia (alkoholizm, narkotyki, hazard), kryzysy małżeńskie, rodzinne, problemy seksualne, problemy w nauce, bulimia, anoreksja, inne pozostałe. Centrum Psychiatryczne Adama Choroszucha, Podleśna 16, lok. 2. ☎(0-85)732-77-35, ☎0-502-44-55-55.

018484A

DERMATOLOG

ŁUSZCZYCA, bielactwo. (085)745-19-60.

005471A

USTALANIE ojcostwa, tel. (0601)21-43-88.

005473A

CHIRURG

BEZOPERACYJNIE: kamica żółciowa, nerkowa, prostata, hemoroidy, tel. (085)87-42-222.

005477A

ALERGOLOG

ALERGIA. Bezbolesne testy i leczenie. 2500 alergenów. Odczulanie na urządzeniach najnowszej generacji, ul. Rzymowskiego 43/28. ☎(0-85)746-59-02.

004770B

ORTOPEDA

APARATY słuchowe. Stołeczna 25 (wejście od Wyszyńskiego). ☎(085)744-44-19.

005476A

GASTROLOG

GASTROLOGICZNA DIAGNOSTYKA, endoskopia, USG, leczenie, dr Orest Hnidec, Ogrodowa 19, rejestracja 8.00-18.00, ☎(085)732-75-15, www.gastrologia.bialystok.pl.

005558A

INNE

***LECZENIE** prostaty i hemoroidów, ul. Rzymowskiego 43/28. ☎(0-85)746-59-02.

004770A

BADANIE włosów. ☎(085)745-19-60.

005474A

HEMOROIDY - NIGDY WIĘCEJ BÓLU. Bezoperacyjna metoda leczenia aparatem Hemoron. Zapewniamy pacjentom fachową opiekę lekarską. Gabinet „Vitamed", ul. Starobojarska 8, lok. 2, ☎(85)743-23-29, 0506-293-665.

005407A

MASZYNY I URZĄDZENIA

SPRZEDAM

PRASA hydrauliczna nacisk 63 t, frezarka uniwersalna FNC-25E-3. ☎0-602-746-950.

001167A

STÓŁ do naprawy i regulacji pomp wtryskowych oraz pompy, części zamienne, wyposażenie warsztatu. ☎0-602-746-950.

001168A

WÓZEK LINDE gaz (1990), 1,5 t - 15.500 zł: ☎0698-641-678.

003366A

WYPOŻYCZALNIA - sprzedaż sprzętu budowlanego. Suwałki, Bakałarzewska 19, ☎0604-708-420. Młoty kujące, zagęszczarki, agregaty, gilotyny, wiertarki, szlifierki.

003276A

MATERIAŁY BUDOWLANE

SPRZEDAM

KAMIEŃ łupany. ☎(0-87)619-74-77, 0-605-820-750.

005268A

USŁUGI

AUTOMOTO

WYJAZDY DO HOLANDII PO SAMOCHODY, PONIEDZIAŁKI, UTRECHT. ☎0501-515-836.

127572B

BUDOWA, REMONT

DŹWIGAMI, RUSZTOWANIA. ☎(085)653-94-00, 0502-265-825.

005257B

KORDULA. Ogrodzenia, bramy, drzwi, szlabany, automatyka. ☎(85)663-26-39

005410A

MALOWANIE, glazura, panele, suche tynki. Wolne terminy, możliwość obejrzenia wykonanych prac, gwarancja. ☎0607-839-637.

020557A

OGRODZENIA klinkierowe. ☎0-606-816-533.

003746A

SCHODY - produkcja - sprzedaż - montaż. ☎(087)565-05-16, ☎0601-391-644.

000043A

SIDING podsufitka. ☎(085)651-03-53, 0603-704-661.

019502A

SUCHY tynk, szpachlowanie, malowanie, adaptacja poddaszy. ☎0501-379-276.

020489A

SZPACHLOWANIE, malowanie, Białystok. ☎0660-935-938.

020581A

SZPACHLOWANIE, MALOWANIE. BIAŁYSTOK - MOŃKI. ☎0695-515-616.

020975A

WYKONAM schody z litego drewna. ☎0604-429-715.

020655A

WYKOŃCZENIE wnętrz, elewacje, glazura. ☎0-500-064-943.

001164A

ŻALUZJE, rolety, moskitiery - producent Inter-Tech, Orzeszkowej 32, tel. (0-85)732-90-25.

003571C

MEBLE

KUCHNIE, ZABUDOWY, BIUROWE, VAT, Tel. 0609-777-024.

005771A

MEBLE, antyki, renowacje, schody, garderoby, „Rogucki-Meble". ☎0504-005-252.

020638A

SZAFY INDECO z drzwiami suwanymi w kanadyjskiej technologii, lustro, płyta (najtaniej, raty), ul. Św. Rocha 10a, lok. 105. ☎(0-85)744-59-53.

004247A

NAPRAWA RTV

TELEWIZORY, magnetowidy. ☎(085)661-76-31, ☎0602-120-966.

018671A

CZYSZCZENIE DYWANÓW

CZYSZCZENIE, obrębianie dywanów, futrzaków, tapicerki, żaluzji. Odbieramy, odwozimy. ☎(0-85)732-60-62, 0607-149-302.

020634A

PRZEPROWADZKI

KOMPLEKSOWO, doświadczenie, tanio. ☎0506-036-456.

020175A

PROFESJONALNIE. ☎(085)742-15-28, www.przeprowadzki.bialystok.pl

018542A

REMONTY

MALOWANIE. Szpachlowanie. ☎(086)271-71-54.

003296A

OKNA I DRZWI

OKNA, DRZWI - RABATY do 40%, ☎(085)652-58-56.

005414A

ROLETY, żaluzje, rolety antywłamaniowe, zabudowy balkonów. Antoniuk Fabryczny 55. Produkcja - Fasty. ☎(085)65-35-008, 65-31-805.

019686A

TRANSPORT

7-OSOBOWYM VAN-em: 80 gr/km. ☎0608-661-247, (086)217-55-31.

003317A

BELGIA, Holandia, Niemcy - piątek. ☎(086)275-35-75, ☎0502-432-732.

019901A

BUS max (13 mkw.) Szczuczyn. ☎0-697-621-998.

001132A

BUSEM towarowym. ☎0606-481-253.

020652A

SKRZYNIOWE, 8-14 ton. ☎0606-45-83-81.

018494A

INNE

NAGROBKI granitowe, podwójne już od 5.200 zł. ☎0601-566-181. Wystawa w Białymstoku.

018370A

SERWIS komputerowy -solidnie. ☎(085)675-03-53, 0607-115-724.

020791A

SZAMBO - wywóz nieczystości, ☎(085)651-59-30 (całodobowo), 0603-073-237.

006681A

SZYCIE, przeróbki futer. ☎0888-896-346.

020904A

ROLNICTWO

USŁUGOWY zbiór kukurydzy na ziarno, mielenie, pakowanie w rękaw foliowy. ☎(086)474-26-29, 0604-423-193.

003380D

INFORMACJA O OCHRONIE DANYCH OSOBOWYCH

Wydawnictwo Prasa Podlaska Spółka z o.o. w Białymstoku, ul. Św. Mikołaja 1 informuje, że dane osobowe Ogłoszeniodawców (osób fizycznych) są przetwarzane przez wydawcę „Gazety Współczesnej" wyłącznie w celu wykonania zlecenia publikacji ogłoszeń i reklam, wystawienia fakury VAT i sprawozdawczości finansowej. Dane osobowe nie są udostępniane osobom trzecim ani przetwarzane w innych celach. Ogłoszeniodawcy mają prawo do wglądu i poprawiania danych.

KUPON NA OGŁOSZENIE DROBNE

Dla osób fizycznych nie prowadzących działalności gospodarczej — Dla osób fizycznych nie prowadzących działalności gospodarczej

wyd. codzienne 5 słów (ogł. za 4 zł) lub 9 słów (ogł. za 5 zł),
wyd. magazynowe 5 słów (ogł. za 8 zł) lub 9 słów (ogł. za 10 zł),
łącznie z adresem (telefonem), nie licząc ceny:

cena: telefon: Cena zawiera podatek VAT.

GAZETA Współczesna

Ilość publikacji

☐ x 4 zł ☐ x 8 zł

☐ x 5 zł ☐ x 10 zł

dane klienta: - - -

TOP AUTO - Autoryzowany dystrybutor OPLA i CHEVROLETA
ZATRUDNI DO PRACY W NOWEJ BLACHARNI I LAKIERNI

- blacharzy, lakierników, pomocników blacharza i lakiernika

WYMAGANIA:
- wykształcenie min. średnie; doświadczenie w pracy na oferowanych stanowiskach min. 3 lata

OFERUJEMY:
- pracę w rozwijajacej się i prężnej firmie, najnowocześniejsze urządzenia i technologie
- oferujemy cykle szkoleń
- wynagrodzenie prowizyjne

R592105gwbhb

Oferty prosimy przesyłać do dnia 10 listopada 2005 r. na adres: TOP AUTO Krupniki 25, 15-641 Białystok

Ogłoszenie o przetargu

1. Podlaski Ośrodek Doradztwa Rolniczego, 18-210 Szepietowo ogłasza przetarg nieograniczony o wartości poniżej 60 tys. euro na adaptację pomieszczeń na potrzeby składnicy dokumentów dla biura FADN.
2. Specyfikację Istotnych Warunków Zamówienia (SIWZ) można otrzymać bezpłatnie w siedzibie zamawiającego pokój nr 16 w Ośrodku Szkoleniowym PODR Szepietowo, tel. (086)477-51-07.
3. Dołączony do SIWZ "przedmiar robót" określa szczegółowo zakres prac niezbędnych do wykonania. Zamawiający nie dopuszcza możliwości składania ofert częściowych lub wariantowych.
4. Zamówienie ma zostać wykonane w terminie do **28.12.2005 r.**
5. Do udziału w postępowaniu uprawnieni są wykonawcy spełniający warunki określone w art. 22 Ustawy Prawo Zamówień Publicznych z dnia 29 stycznia 2004 r. Dz. U. nr 19 poz. 177 i niepodlegający wykluczeniu na podstawie art. 24 ww. ustawy. W celu potwierdzenia spełnienia warunków do oferty należy dołączyć dokumenty o których mowa w SIWZ.
6. Wadium o postępowaniu wynosi 1 tys. zł.
7. Przy ocenie ofert zamawiający będzie stosował następujące kryteria: - cena oferty -**100%**
8. Oferty należy dostarczyć do siedziby PODR Szepietowo w terminie **4.11.2005 r.**
9. Składający ofertę pozostaje nią związany do **3.12.2005 r.**

N2091505gwbo

Syndyk masy upadłości Cherrywood Industry Spółka z o.o. w upadłości z siedzibą: 16-030 Supraśl, ul. Nowy Świat 88 ogłasza publiczną ofertę sprzedaży z wolnej ręki ruchomości i zaprasza do składania ofert zakupu.

Przedmiotem sprzedaży są:
- ❑ maszyny i urządzenia do produkcji stolarskiej: piła podwójna taśmowa pozioma, piła wzdłużna, formatyzerko-czopiarki, prasy wiatrakowe 2500x1300, prasa pozioma, frezarki dolnowrzecionowe, tunel do pakowania w folię, nóż do zgrzewania folii, przenośnik taśmowy Madrew, rolki posuwowe, szafki BHP, wiertarki górnowrzecionowe, dziurkarka, pistolety pneumatyczne do zszywek, rozdzielnie elektryczne, suszarnia jednokomorowa Hamech,
- ❑ wózek widłowy elektryczny Clark, wózek paletowy,
- ❑ skrzydła drzwiowe wewnętrzne o wym. 1981 x 686 x 33 i 1981 x 762 x 33,
- ❑ materiały: deski 40 mm, elementy drewniane po obróbce do produkcji drzwi (filongi, ramiaki, szprosy, płyciny MDF 1137x568, 511x568, 683x240).

Ze szczegółowym wykazem rzeczy przeznaczonych do sprzedaży z podaniem cen oszacowania można zapoznać się w miejscu sprzedaży w Supraślu przy ul. Cieliczańskiej 2 lub telefonicznie pod numerami telefonów: 0604-124-718, 0607-704-494. Istnieje możliwość negocjacji ceny poniżej ceny oszacowania. Rzeczy objęte sprzedażą można oglądać w Supraślu przy ul. Cieliczańskiej 2 po uprzednim kontakcie telefonicznym pod nr tel.: 0604-124-718.

Ofery zakupu należy składać na adres siedziby syndyka lub faksem na nr (085)662-98-37. Oferta powinna zawierać datę, nazwę i adres oferenta, nazwę rzeczy, proponowaną cenę netto. Do ceny netto zostanie doliczony podatek VAT według obowiązującej stawki. Aby oferta była ważna, należy dołączyć dowód wpłaty wadium w wysokości 10% oferowanej ceny.

Wadium należy wpłacić na rachunek bankowy Cherrywood Industry Sp. z o.o. w upadłości nr 65 1160 2202 0000 0000 6576 9514 w Banku Millennium S.A. O/ Białystok. W przypadku przyjęcia oferty i odstąpienia kupującego od kupna określonej rzeczy, wadium przechodzi na rzecz sprzedawcy. Oferty należy składać do dnia 10 listopada 2005 r., rozpatrzenie nastąpi do dnia 14.11.2005 r. Zastrzega się prawo swobodnego wyboru ofert, prawo do dalszych negocjacji oraz prawo odstąpienia od sprzedaży bez podania przyczyn.

R2096505gwbo

Rejon Energetyczny Łapy informuje odbiorców o przerwie w dostawie energii elektrycznej w miejscowościach:

- Brończany od budynku nr 19 w kierunku Cegielnia Koplany w dniu 3 i 4.11.2005 w godz. 8.00-16.00,
- Łapy, ul. Goździkowska od ul. Płonkowska do Korczaka, Harcerska, Główna od ul. Armii Krajowej do Bohaterów Westerplatte, Przechodnia, Średnia w dniu 5.11.2005 w godz. 7.00-16.00,
- Łapy, ul. Sikorskiego od ul. Bagno do Spółdzielczej, Bagno, Krzywa, Główna od ul. Sikorskiego do Armii Krajowej w dniu 5.11.2005 w godz. 8.00-12.00,
- Łapy, ul. Wodociągowa, Okopowa, Krucza, Piękna, Jasna, Spokojna, Wronia w dniu 3.11.2005 w godz. 8.00-16.00,
- Łapy, ul. Piękna, Bociania, Bociańska, Nowowiejska, Graniczna, Nilskiego, Łapińskiego w dniu 4.11.2005 w godz. 7.00-16.00.

Ww. przerwy podyktowane są modernizacją oświetlenia drogowego i urządzeń elektroenergetycznych.

Bliższych informacji udziela Rejon Energetyczny Łapy, tel. 715-22-01. Informacja o wyłączeniach podana jest również w Internecie na stronie www.zeb.com.

N2095605gwbo

PRONAR

HURTOWNIA PALIW I OLEJÓW SILNIKOWYCH PRONAR sp. z o.o.

POSZUKUJE:

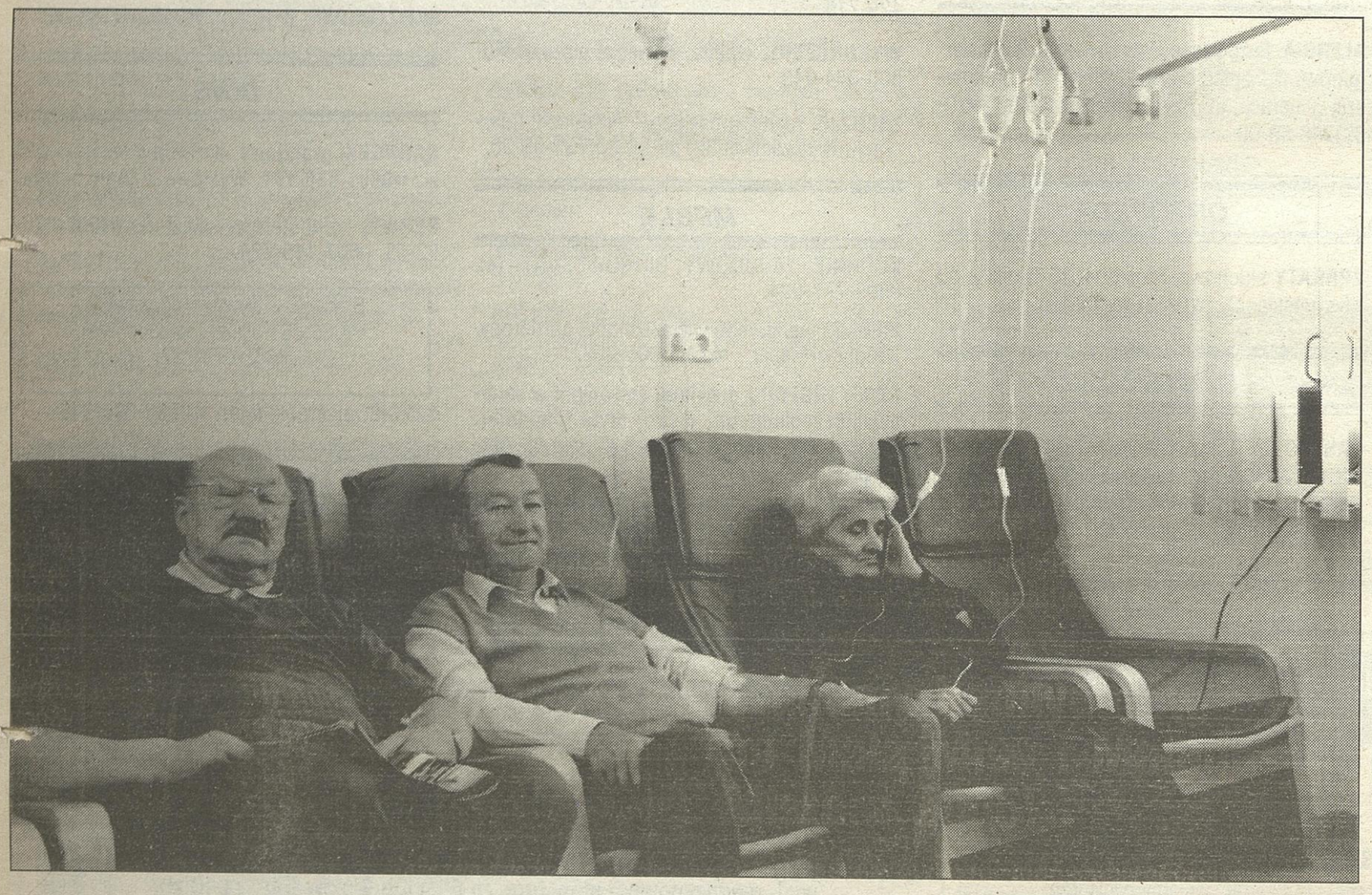
Ajentów do prowadzenia stacji paliw w Sztabinie, mile widziane małżeństwo.

Hurtownia Paliw i Olejów Silnikowych PRONAR sp. z o.o.
ul. Handlowa 6, 15-399 Białystok
tel. (085) 742 68 13, tel./fax (085) 744 19 50

R2097205gwbo

Chelatacja – przełom w leczeniu miażdżycy

Białystok, ul. Rzymowskiego 43/28, tel. (85) 746 59 02



– Chelatacja wskazana jest dla osób cierpiących na miażdżycę tętnic, dusznicę bolesną, przy bólach czy ucisku w klatce piersiowej, dla pacjentów z zaburzeniami krążenia krwi (m.in. w kończynach dolnych), chorobą Alzheimera, cukrzycą, w zaburzeniach odporności – mówi dr Dariusz Siwik, który przeprowadza zabiegi chelatacyjne. – Za pomocą kroplówek chelatowych można leczyć syndrom chronicznego zmęczenia, niedostatek energii, bóle kończyn dolnych, osłabienie pamięci, niedobór substancji odżywczych, zatrucie metalami ciężkimi.

Metodę chelatacji po raz pierwszy zastosowano w medycynie w 1948 roku w Stanach Zjednoczonych. Przeprowadzono ją u robotników z fabryki baterii, którzy ulegli zatruciu ołowiem. Wkrótce potem w amerykańskiej marynarce wojennej zaczęto poddawać chelatacji marynarzy, którzy zatruli się ołowiem podczas malowania okrętów i budynków rządowych. W połowie lat 50-tych chelatacja była w USA preferowaną metodą leczenia zatrucia ołowiem i zachowuje te pozycje po dziś dzień. Bezpiecznie zastosowano ją u ponad pół miliona pacjentów. W Polsce jest to jeszcze młoda metoda, przyniesiona do naszego kraju przez Holendrów.

Chelatacja uratowała życie

– Przyjmuję już 21. kroplówkę. Przyjąłem dwadzieścia i profilaktycznie przyjąłem 21. i tak będę robił co miesiąc. Profilaktycznie przyjmował jedną.

– Mam 54 lata. Jestem po dwóch zawałach, mam wstawione by-passy, i dwa razy wstawiali mi stendy. Miażdżyca dalej postępowała – opowiada Stanisław Kruczewski z Łomży. – Siedziałem już tylko w domu, w fotelu. Nie mogłem pójść nawet do kuchni. Czekałem aż przyjdzie wieczór, a wieczorem bałem się poranka. Budziłem się z pieczeniem i kłuciem w klatce piersiowej. Garściami brałem Sorbonit. Doustnie przyjmowałem nitroglicerynę i nic nie skutkowało. Z dnia na dzień czułem się coraz gorzej. Nie było żadnych postępów w leczeniu. Lekarze powiedzieli, że nie ma dla mnie żadnego ratunku. Już tylko czekałem na śmierć...

– Żona dowiedziała się od znajomego, że w jakimś gabinecie w Warszawie lekarz podaje kroplówki ludziom chorym na miażdżycę i choroba cofa się – mówi pan Kruczewski. – Rozmawiałem z jej znajomym. On wcześniej również nie mógł już nawet chodzić. Był w ciężkim stanie. Pojechał do Warszawy i przyjął 26 kroplówek chelatowych. Dzisiaj ma już 74 lata i znowu zaczął jeździć na polowania. Twierdzi, że świetnie się czuje.

Wtedy nie wiedziałem dokładnie o jakie kroplówki chodzi, ale bardzo chciałem sobie pomóc. Zdecydowałem, że ja też poddam się chelatacji. Pod koniec listopada zeszłego roku przyjąłem po raz pierwszy kroplówkę.

Tuż po przyjęciu kroplówki nie zauważyłem żadnych zmian. Dopiero później poczułem olbrzymią poprawę. Od tamtej pory ani razu nie wziąłem Sorbonitu. Lekarz w Warszawie powiedział mi, że w Białymstoku jest nowo otwarty gabinet chelatacyjny. Od tamtej pory jeżdżę do białostockiego gabinetu. Po około 14. kroplówce poczułem się znakomicie. Już nie ma dla mnie różnicy czy idę 10 czy 15 km. Nawet czasem próbuję biegać. Spaceruję z żoną dookoła Łomży. Chodzę na ryby, jeżdżę na Mazury.

Moja żona również, obserwując jak dobrze to na mnie wpłynęło, profilaktycznie wzięła 6 kroplówek. Ona też nie mogła podnosić rąk, odczuwała ból podczas ruchu. Po tych kroplówkach bóle ustąpiły. Żona nie narzeka już na jakiekolwiek dolegliwości związane z bólem ręki.

Dlaczego warto:



lek. med. Dariusz Siwik, który przeprowadza chelatację w Białymstoku:

– Zabiegi chelatacyjne znam już od piętnastu lat. Moja znajoma, która była w Stanach, a która jest po dwóch zawałach i po czterech by-passach – poddała się chelatacji. Kosztowało ją to 15 tys. dolarów. Na początku nie wierzyłem w tę metodę. Jednak okazała się bardzo skuteczna. W USA przeprowadzano wtedy 6 mln chelatacji rocznie. Od czterdziestu lat istnieją tam prywatne instytuty, kliniki, w których przeprowadzane są kuracje kroplówkowe.

W Polsce chelatację zaczęli przeprowadzać Holendrzy. W Warszawie poddano chelatacji wiele osób z rządu oraz mnóstwo ludzi z mediów. Ceny były kosmiczne.

Teraz utworzyło się Polskie Towarzystwo Chelatacji skupiające kardiologów, chirurgów, neurochirurgów, neurologów oraz wielu innych lekarzy różnych specjalizacji. Jest nas około 180. Wszyscy sami na sobie wypróbowaliśmy zabiegi kroplówkowe. Odwiedzają mnie białostoccy lekarze różnych specjalizacji. Są zaskoczeni wynikami. Większość z nich była bardzo sceptycznie nastawiona do metody chelatowej. Przekonują się dopiero później, gdy zauważą poprawę swojego zdrowia lub członków ich rodzin.

Moi najmłodsi pacjenci – to osoby w wieku 35 lat, po przebytych zawałach. Kardiochirurdzy twierdzą, że chelatację powinno się proponować osobom po czterdziestce, ewentualnie osobom młodszym, które chciałyby profilaktycznie przyjąć kilka kroplówek. Może jednak zdarzyć się, że zajdzie potrzeba wykonania chelatacji o wiele wcześniej.

Osobiście poddaję się co jakiś czas zabiegom chelatacyjnym. Robię to zapobiegawczo.

(artykuł reklamowy nr 585605gwbh)

TVP 1

06:00 Kawa czy herbata?
08:00 Wiadomości, pogoda
08:15 Moda na sukces - odc. 2628
08:40 Smocze opowieści - Podniebni Piraci
09:10 Budzik - Strachy
09:40 Piątka detektywów - Wzgórze Billycock - cz. II
10:10 JAG VIII, Wojskowe Biuro Śledcze - odc. 13
10:55 TELEZAKUPY
11:25 Europa bez miedzy
11:45 Agrobiznes
12:00 Wiadomości
12:10 Klan - odc. 991
12:35 Plebania - odc. 593
13:05 Jaka to melodia?
13:25 Okazja - odc. 1 - Rolna 46
13:55 My Wy Oni
14:20 Pamiętaj o sercu - Serce masz tylko jedno, czyli podsumowanie
14:45 Reportaż
15:00 Wiadomości
15:10 Popołudnie z Jedynką
15:15 Podróżnik - Jukatan
15:40 Tele-Nowela
15:50 Pogoda
15:50 Recepty Jedynki
16:25 Moda na sukces - odc. 2628
16:50 Sportowy Express
17:00 Teleexpress
17:20 Prezydent dla Polski
17:30 Klan - odc. 996
18:00 Jaka to melodia?
18:30 Plebania - odc. 598
19:00 Lippy and Messy
19:05 Wieczorynka - Noddy
19:30 Wiadomości, sport, pogoda
20:10 Pogoda dla kierowców
20:20 **Porzucona;** film sensacyjny prod. USA; reż.: Stephen Gaghan; wyk.: Katie Holmes, Benjamin Bratt, Charlie Hunnam



22:05 Forum
22:45 Wiadomości
23:00 Prosto w oczy
23:15 Punkt widzenia - Wrona
23:50 Zdobywcy - odc. 2
00:25 **Kochankowie Marii;** film obyczajowy prod. USA; reż.: Andriej Konczałowski
02:15 Miejsce zmarłych
03:20 Zakończenie dnia

TVP 2

06:05 Złotopolscy - odc. 241
06:30 10 minut tylko dla siebie
06:45 Dwójka Dzieciom - Kamienna tajemnica - odc. 11
07:10 Od przedszkola do Opola - Piosenki z Kabaretu Starszych Panów
07:40 Dwójka Dzieciom - Teletubisie - odc. 56
08:10 Ocean Avenue - odc. 3
09:00 Pytanie na śniadanie
09:30 Pogoda
10:00 Panorama
10:05 Pytanie na śniadanie
11:10 M jak miłość - odc. 202
12:00 Podróże kulinarne Roberta Makłowicza
12:30 10 minut tylko dla siebie
12:40 TELEZAKUPY
13:00 Panorama
13:15 Europa da się lubić



14:10 Lokatorzy - odc. 29
14:35 Wędrówki przyrodnicze z Davidem Attenborough - Superstado- odc. 19
15:10 Doktor z alpejskiej wioski - odc. 71 Szalona zazdrość
16:00 Panorama
16:20 Duże dzieci
17:00 Program rozrywkowy
17:15 Allo, Allo - odc. 28
17:40 Pogotowie Ekspresu Reporterów
17:55 Pogoda
18:00 Program lokalny
18:30 Panorama
18:55 Pogoda
19:05 Burza mózgów - odc.7
19:55 Panorama flesz
20:00 **Do siedmiu razy sztuka;** komedia prod. USA, Kanada; reż.: Harry Winer; wyk.: Kimberly Williams-Paisley, Patrick Dempsey, Brad Rowe
21:40 Filmożercy; magazyn
22:00 Panorama
22:20 Biznes
22:25 Sport Telegram
22:30 Pogoda
22:45 Oficer - odc. 7/13
23:45 Czy świat oszalał? - Irak: zakładnicy i biznesmeni
00:30 W obronie prawa - odc. 1/23
01:15 Zakończenie dnia

Polsat

06:00 Piosenka na życzenie
06:55 TV MARKET
07:10 Interwencja, odc. 525
07:30 Ja się zastrzelę 6, odc. 91
08:00 Zbuntowany Anioł, odc. 213
08:55 Gra w ciemno, odc. 48
09:50 13 Posterunek, odc. 34
10:30 Czułość i kłamstwa, odc. 133
11:00 Samo życie, odc. 598
11:45 TV MARKET
12:00 Zbuntowany Anioł, odc. 214
13:00 Ja się zastrzelę 6, odc. 92
Maja, uszczęśliwiona wyprowadzką hałaśliwego sąsiada, poszukuje spokojnego lokatora na jego miejsce. Na nieszczęście dla niej okazję natychmiast wykorzystują Finch i Kevin, którzy do spokojnych bynajmniej nie należą. Z kolei w redakcji "Pąsu" Elliott sprzedaje Jackowi swojego wypieszczonego Forda Mustanga z 1965 roku. Jednak gdy Jack postanawia unowocześnić zabytkowy samochód, instalując w nim mnóstwo nowoczesnych gadżetów, Elliott gotów jest na wszystko, by do tego nie dopuścić.
13:30 Świat według Bundych
14:00 Pierwsza miłość, odc. 164
Aneta informuje Michała, że Teresa z Tarskim szukali czegoś w jego gabinecie. Wie, że Michał nie ma „czystych rąk", i proponuje mu współpracę. Michał udaje, że wierzy Teresie, wszystko jest na pozór normalnie. Huber i Michał zastanawiają się, czy Pałkowską do Centrum przysłał Tarski?
14:45 Rodzina zastępcza, odc. 208
15:45 Wydarzenia
16:05 Pogoda
16:10 Interwencja, odc. 526
16:30 Daleko od noszy, odc. 68
17:00 Gra w ciemno, odc. 49
18:00 Pierwsza miłość, odc. 165
18:45 Wydarzenia
19:15 Sport
19:20 Pogoda
19:30 Samo życie, odc. 599
20:15 Pensjonat pod Różą, odc. 81
21:15 Gotowe na wszystko, odc. 9
21:30 Studio Lotto
22:20 Co z tą Polską?
23:20 Zakręcone, odc. 8
23:50 Biznes Wydarzenia
00:10 Pogoda
00:15 Raport specjalny, odc. 75
00:45 Fala zbrodni, odc. 35
01:40 Magazyn sportowy
05:30 Pożegnanie

TVN

06:00 Uwaga!
06:20 Telesklep
07:00 Medicopter 117 - (5/13)
07:55 Gorzka zemsta - (140/188)
08:50 Wykręć numer - teleturniej
10:10 Graj o raj - teleturniej
11:05 Usterka
11:35 Na Wspólnej - (535/0)
12:05 Rozmowy w toku
13:10 W-11 Wydział Śledczy - serial fabularno-dokumentalny
13:45 Medicopter 117 - (6/13)
14:45 Brygada ratunkowa - serial sensacyjny (17/22)
15:45 Gorzka zemsta - telenowela obyczajowy (141/188)
Fernando wpadł w szał, chce dopaść Normę i jej dziecko. Wraz z Malcolmem wyważają drzwi do jej pokoju. Norma ukrywa się w łazience. Błaga don Martina, żeby sprowadził pomoc. W tym czasie Sara pojechała wezwać na pomoc Juana. Juan, wściekły wpada do hacjendy i zaczyna bić się z Fernandem. Rosario i Gabriela oprowadzają Arthura po ziemiach Gabrieli. Przypadkiem Gabriela dowiaduje się, że Fernando wystawił jej hacjendę na sprzedaż. Przekonuje Arthura, że wcale nie zamierza jej sprzedawać.
16:45 Fakty
17:02 Uwaga!
17:15 Rozmowy w toku
18:25 W-11 Wydział Śledczy - serial fabularno-dokumentalny
19:00 Fakty
19:30 Sport
19:40 Pogoda
19:45 Uwaga!
20:10 Najsłabsze ogniwo
21:00 Na Wspólnej - (536/0)
21:30 Idealna matka - film obyczajowy, USA, 1996, reż. Peter Levin , wyst. Tyne Daly, Ione Skye, Justin Louis, Dee Wallace Stone, Tuesday Knight
23:30 Misja Martyna



00:00 Siłacze - pr. rozrywkowy
01:05 Uwaga!
01:25 Telesklep

TV4

05.45 VIP - Wydarzenia i plotki
06.10 Kinomaniak
06.35 Strefa P
07.00 Muzyczne listy
08.00 TV Market
08.15 Pokemon (90)
08.45 Benny Hill (16)
09.15 BAR EUROPA
09.45 TiViSekcja - program
10.45 Dekoratornia
11.15 Kasa na bank - telerutniej
12.15 BAR EUROPA
13.00 Instynkt tropiciela
13.30 Daję słowo - teleturniej
14.15 Muzyczne listy
15.15 Pokemon (91)
15.45 Grzechy (3) - miniserial
16.45 Reba (18)
17.15 Benny Hill (17)
17.45 BAR EUROPA
18.15 Taxi - teleturniej
19.00 Goście Michaela Parkinsona (5) - talk show
20.00 BAR EUROPA
21.00 Quest - USA 1996, reż. Jean-Claude Van Damme; wyk. Jean-Claude Van Damme
23.00 WYDARZENIA
23.10 Komenda
23.40 Generał - Wielka Brytania 1998, reż. John Boorman; wyk. Brendan Gleeson, Jon Voight, Adrian Dunbar, Sean McGinley, Maria Doyle Kennedy



Dramat społeczny, osnuty na historii życia Martina Cahilla zwanego Generałem, bohatera protestanckich mieszkańców Ulsteru. Życie w slumsach Dublina popchnęło go na drogę przestępstwa; po dwu zuchwałych napadach na banki stał się legendą zbuntowanych protestantów. Jego prywatną armię usiłowała zniszczyć angielska policja, katolicka IRA i protestancki UVF. Nagroda za reżyserię w Cannes dla Johna Boormana.
02.15 Pałac Wagabundów (10)
02.45 Muzyczne listy
03.35 Strefa P
04.00 Joker - talk-show
04.50 Zakończenie programu

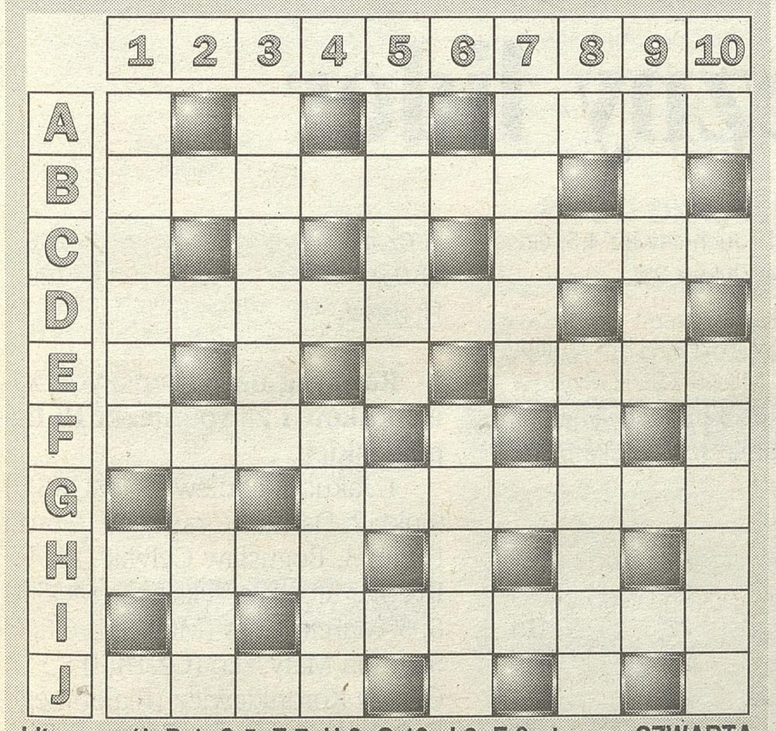
TV Polonia

06:00 Kawa czy herbata?; 08:00 Wiadomości; 08:10 Pogoda; 08:15 Prosto w oczy; 08:30 10 minut tylko dla siebie; 08:40 TELEZAKUPY; 08:55 Jedyneczka; 09:25 Proboszcz 2005; 09:45 Polscy Nobliści; 10:40 Tele PRLe - (3); 11:25 Rody fabrykanckie - Oskar Kon i inni; 12:00 Wiadomości; 12:10 Złotopolscy - odc. 674; 12:40 Plebania - odc. 289; 13:05 Długa droga; 13:35 Egzamin z życia; 14:20 Zamość Hetmana; 15:05 To jest temat – Galop; 15:15 Debata; 16:00 Jedyneczka; 16:25 30 ton - lista, lista, lista przebojów; 17:00 Teleexpress; 17:15 Sportowy Express; 17:20 Program publicystyczny; 17:30 TELEZAKUPY; 17:50 Proboszcz 2005; 18:10 Raj; 18:35 Smak Europy; 18:45 Rody fabrykanckie - Oskar Kon i inni; 19:15 Dobranocka; 19:30 Wiadomości; 19:55 Sport; 20:00 Pogoda; 20:10 Złotopolscy - odc. 674; 20:35 Plebania - odc. 289; 21:00 Z Polski do kibucu; 21:15 Teatr TV - Tryptyk. Ogłoszenie matrymonialne. Pokój 312. Odpowiem na wszystkie pytania; 22:10 Bachowskie kreacje; 22:40 Milena; 23:30 Panorama; 23:50 Biznes; 23:50 Sport Telegram; 23:55 Pogoda; 24:00 Prosto w oczy; 00:15 Forum; 01:00 Animowany świat wyobraźni - Nie drażnić lwa; 01:10 Animowany świat wyobraźni - Skarpetka ; 01:15 Dobranocka za oceanem

TVP 3

6.30 Kurier; **6.35** Kurier Gospodarczy, Kurier Sportowy – Flash; **6.40** Prognoza pogody; **6.45** Kurier; **6.50** Kurier Gospodarczy, Kurier Sportowy – Flash; **6.55** Prognoza pogody; **7.00** Kurier; **7.05** Kurier Gospodarczy, Kurier Sportowy – Flash; **7.10** Prodnoza pogody; **7.10** Książki z górnej półki – Prezentacje; **7.15** Kurier; **7.20** Kurier Gospodarczy, Kurier Sportowy – Flash; **7.25** Prognoza pogody; **7.30** Kurier, prognoza pogody; **7.45** Obiektyw – dziennik; **8.00** Do szczęścia inaczej – magazyn niepełnosprawnych; **8.10** Łączy nas Polska – magazyn; **8.30** Kurier, Prognoza pogody; **8.45** Gość dnia; **9.00** Więcej niż jedno – film dokumentalny; **9.30** Kurier; **9.45** Kurier Gospodarczy, Kurier Sportowy – Flash; **9.50** Prognoza Pogody; **9.55** To jest temat – reportaż; **10.10** Telezakupy; **10.30** Kurier, Prognoza pogody; **10.45** Telekurier – magazyn; **11.15** Gość dnia; **11.30** Kurier, prognoza pogody; **11.45** Teleplotki – magazyn; **12.10** Pamiętaj o sercu – magazyn; **12.30** Kurier; **12.35** Fantastyczna podróż – film dokumentalny; **13.30** Kurier, Prognoza pogody; **13.45** Filmówka – film dok.; **14.15** Bieg po zdrowie – magazyn; **14.30** Kurier, prognoza pogody; **14.45** Panorama morza – reportaż; **15.00** Było, nie minęło – magazyn historyczny; **15.30** Kurier, prognoza pogody; **15.45** Ten dom musi powstać – felieton; **16.00** Senat – studio senackie; **16.30** Kurier, prognoza pogody; **16.45** Obiektyw Flesz – dziennik; **16.50** Gość dnia; **17.00** Podwodna Polska – magazyn; **17.20** Koneser – magazyn nowości kulturalnych; **17.30** Kurier, prognoza pogody; **17.50** Kinoman – magazyn nowości filmowych; **18.00** Obiektyw – dziennik; **18.25** Szerokiej drogi! – magazyn dla kierowców; **18.27** Koneser – magazyn nowości kulturalnych; **18.30** ARS – magazyn kulturalny; **18.50** Fitness z Zapolską – program sportowy; **19.00** Białostocka Szkoła Reportażu: Moja legenda – wspomnienia hrabiny Renaty Ostrowskiej – rep. Beaty Hyży-Czołpińskiej; **19.25** Białostocka Szkoła Reportażu: Zostać – rep. Eugeniusza Szpakowskiego; **19.35** Białostocka Szkoła Reportażu: Luba – rep. Jerzego Kaliny; **20.00** Telekurier – magazyn; **20.30** Kurier; **20.50** Studio pogoda; **21.00** Echa dnia; **21.30** Kurier Gospodarczy, Prognoza Pogody; **21.45** Obiektyw – dziennik; **22.00** Short Sport; **22.05** Gość dnia; **22.15** Niezła jazda – magazyn rowerowy; **22.30** Kurier; **22.45** Studio Pogoda; **22.50** Kurier sportowy; **23.05** Patrol Trójki – magazyn kryminalny; **23.35** Relacja z posiedzenia Senatu RP; **00.10** Kraj dla twardzieli – film fabularny, USA 1981.

KRZYŻÓWKA Z HASŁEM



Litery z pól: B-1, C-5, E-7, H-2, G-10, J-3, E-9 utworzą CZWARTĄ /ostatnią/ część przysłowia gruzińskiego.

POZIOMO: A/ antonim straty. B/ walczą na niej szermierze. C/ z niego odbija się Adam małysz. D/ strofa. E/ spoina. F/ do rysowania diagramu tej krzyżówki. G/ część ulicy dla pojazdów. H/ wyraz twarzy. I/ okres letniego wypoczynku dzieci i młodzieży. J/ płynie przez Bydgoszcz.

PIONOWO: 1/ zwózka zboża z pola. 2/ strój. 3/ herbata indyjska. 4/ mara. 5/ figiel. 6/ Wisła, Narew. 7/ rezerwa. 8/ dawny szlachecki młodzieniec. 9/ surowiec rymarski. 10/ na głowie panny młodej.

„GENTO"

KUPON 42/D

BIAŁOSTOCKA TELEWIZJA MIEJSKA

17.15 Wydarzenia, Pogoda
17.25 „Podpatrzone" – Białystok w kamerze
17.30 „Jak nas widza dzieci" – rozmowy z dziećmi
17.35 „Tak gra Radio Jard 2" – piosenki na życzenie
17.45 Magazyn Sportowy
18.00 „Ludzie mówią"
18.04 „Tak gra Radio Jard 2"– piosenki na życzenie
18.10 Reportaż Miejski – wydarzenia dnia w obiektywie

RADIO BIAŁYSTOK

Polskie Radio Białystok
FM 99,4 98,6 104,1 MHz

Wiadomości Radia Białystok co godzinę - wydania główne: **7.00, 16.00**; Wiadomości w skrócie: **5.30, 6.30, 7.30, 8.30, 14.30, 15.30, 16.30, 17.30**; Przegląd prasy: **5.40, 6.22**; Sport: **7.09, 8.05, 19.04, 21.05**; Wiadomości kulturalne: **8.15, 10.30, 12.30, 15.15**; Moto Radio: **6.45, 7.45, 8.45**; Informacje z przejść granicznych: **6.45, 7.45, 8.45**.
5.00 TA PORA TO RANO, prow. Milka Malzahn; **5.35** Dlaczego w trawie piszczy, gawęda Simony Kossak; **9.10** Dzień, jak żaden inny, prow. Edyta Wołosik; **9.30** Dlaczego w trawie piszczy, gawęda Simony Kossak; **10.30** Odpływ nudy; **11.15** Reportaż - Pod różnymi sosnami, rep. J. Iwaniuka/J. Leszczyńskiego; **11.55** Europa od środka; **12.30** KIWI; **13.10** Zielonym do góry, prow. Aneta Gałaburda; **14.05** Marcin Kozłowski zaprasza; **15.15** Ale jazda, prow. Wł. Filipowicz; **15.45** Dlaczego w trawie piszczy, gaweda Simony Kossak; **16.10** Popołudniówka, prow. Katarzyna Kozłowska; **17.15** Muzyka, która kręci i nęci; **18.15** Słowo o słowie, prof. Jerzy Bralczyk; **18.30** Litewski Magazyn Radiowy, aud. Zyty Wasiluk; **18.45** Pod znakiem Pogoni, aud. Włodzimierza Prochowicza; **19.05** Wieczór inny niż wszystkie, prow. Wiesław Szymański; **19.15** W przestrzeniach słowa - Jan Kamiński; **19.30** Reportaż - Pod różnymi sosnami, rep. J .Iwaniuka/J. Leszczyńskiego; **20.15** Poczta Literacka, prow. Wiesław Szymański; **22.00** Reflektor Program BBC; **22.50** Puls ziemi; **23.10** Nocna Orkiestra Radia Białystok; **23.55** Europa od środka.

RADIO BAB

97.5 FM.

Wiadomości z Kraju i ze Świata, prognoza pogody, informacje o radarach: **6.00, 7.00, 8.00, 9.00, 11.00, 13.00, 15.00, 17.00**; Przegląd prasy z Gazetą Współczesną (pn-pt): **8.15 i 16.15**; Wiadomości lokalne, prognoza pogody, informacje o radarach: **10.00, 12.00, 14.00, 16.00**; Podsumowanie dnia, prognoza pogody, informacje o radarach: **18.00**.
18.00-24.00 – Studio 2 Radia BAB 97.5 FM (nowości muzyczne); **24.00-18.00** „Przebój za Przebojem". Największe przeboje lat 60, 70 i 80-tych; **9.40-9.50** – od poniedziałku do piątku „Gośc Dnia"; **11.05-11.54** – w środę audycja „Poradnik Radia BAB 97.5 FM"; **13.05-13.54** – w piątek audycja „O tym się mówi w Łomży"; **17-05-17.24** – w poniedziałek „Magazyn Sportowy".
Od poniedziałku do piątku, od **18.00** do **22.00** w ramach Studia 2 Radia BAB 97.5 FM zaprasza Paweł Mocarski.
W sobotę od **18.00** do **24.00** - Studio 2 Radia BAB 97.5 FM zaprasza Piotr Barbachowski.
W niedzielę od **18.00** do **22.00** - „Myzyczny Świat Marka Rymiszewskiego".

RADIO JARD

Radio Jard 89,2 Fm

Wiadomości: **7.00-22.00** - 5 minut przed pełną godziną; Prognoza pogody: o równej godzinie (przez całą dobę). Fotoradary: **8.00** do **17.00** (1 minutę po pełnej godzinie); Przegląd prasy: **7.20, 8.20, 9.20**; Konkursy: **8.40, 10.40, 17.10**; Poranek z Radiem Jard: **6.00-9.00**; Program religijny: **6.10** w każdą niedzielę; Ciekawostki cenowe: **8.30, 10.30, 12.30, 16.30, 18.30, 20.30**; Dzień z Radiem Jard: **9.00-16.00**; Rozmowa dnia: **10.10** pon-pt; Ciekawostki motoryzacyjne: **10.30, 16.30, 20.30**; Jak i gdzie przyjemnie spędzić czas: **7.30, 9.30, 11.30, 13.30, 17.30, 19.30, 21.30**; Informator medyczny: **11.40** w każdą niedzielę; Pozdrowienia ultrakrótkie: **12.00-14.00, 20.00-22.00**; Audycja dla dzieci i młodzieży: **15.10** w każdą niedzielę; Wieczór z Radiem Jard: **16.00-22.00**; Piosenki z Listy przebojów Greatest Hits **18.00-19.00**;
Przegląd wydarzeń kulturalnych: **21.10** pon-pt; Lista przebojów Greatest Hits: po godz **22.00** w każdy piątek; Sport w Radiu Jard: **21.35** w każdą niedzielę; Noc z Radiem Jard: **22.00-6.00**.

RADIO 5

Wiadomości co godzinę **6.00-22.00**; Prognoza pogody co godzinę **6.00-22.00**.
5.08 Kalendarium; **5.35, 6.35, 7.20** Horoskop; **6.10** Urodzeni dzisiaj... + piosenka dla jubilatów; **6.20** Echa najważniejszych wydarzeń czorajszego dnia; **6.25** Kalendarium + imieniny + piosenka dla solenizantów; **6.45** Przegląd prasy; **7.20** Echa najważniejszych wydarzeń wczorajszego dnia; **7.45** Przegląd prasy; **8.35** Wybór piosenki dnia; **10.15** O tym się mówi - aud. Andrzeja Łukowskiego; **11.15** Gość Radia 5; **11.35** Telefon dla Ciebie (667-80-00); **12.20** Porady prawnika oraz Studio Infor.; **12.30-13.00** Grająca Szafa Radia 5 - propozycje (tel. 565-80-60); **13.40** Quiz; **14.30** Światowe życie na żywo; **15.10-16.00** Grająca Szafa Radia 5; **15.20** Klakson - nie tylko dla kierowców; **17.00-18.00** Echa wielkiego świata, czyli plotki z życia gwiazd; **18.35** Pakiecik - magazyn komputerowy; **18.40** Quiz; **19.15** Blok muzyki lekkiej, łatwej i przyjemnej - prow. Tomek Suchocki i Daniel Wałko; **0.03** Kartka z kalendarza; **0.05** Horoskop; **1.00-3.00** Zadzwoń, wybierz i zapowiedz; **3.00-5.00** Muzyka nocą.



A. Zgiet

Blok Pronaru tym razem był dziurawy. W Ozorkowie zawiódł cały zespół.

I liga siatkarzy: Bzura Ozorków – Pronar Hajnówka 3:1

Bezpłciowa gra

Grając fatalnie, zespół Pronaru Hajnówka przegrał wczoraj ze słabą Bzurą Ozorków. Mecz stał na drugoligowym poziomie.

Nasz zespół, choć nadal poważnie osłabiony, jechał po zwycięstwo. Najlepiej za trzy punkty, czyli 3:1 lub 3:0. Bzura do tej pory u siebie nie przegrała, ale była zdecydowanie w zasięgu gości z Hajnówki.

Niestety, nasi siatkarze tym razem się nie popisali. To był najsłabszy mecz w ich wykonaniu z wszystkich czterech, które rozegrali w tym sezonie. O tym, że wypadli bardzo źle, najlepiej świadczy pierwszy set. Pronar nie grając nic szczególnego, po prostu nie popełniając błędów, zwyciężył w nim łatwo do 13.

Potem nastąpiły trzy partie, o których najlepiej szybko zapomnieć. Bzura wygrała je dość pewnie.

– Powiem szczerze, Bzura to słaba drużyna, ale my zagraliśmy beznadziejnie, bezpłciowo – mówi załamany trener **Marek Antoniuk**.

– Staramy się o pozyskanie sponsorów, tylko jak to robić, gdy zdarzają nam się takie występy. W porównaniu do takich beniaminków jak Bzura jesteśmy mocną drużyną, a nie zdobywamy z nimi punktów.

W czym więc tkwi problem? Zespół jest należycie przygotowany i ma dobrych, choć młodych siatkarzy. Niestety, bywają dni, gdy zawodzi koncentracja i mobilizacja. Szczególnie kiedy drużynie nie idzie, hajnowianie nie potrafią się odbudować, grając z piłki na piłkę coraz słabiej. W Ozorkowie zabrakło właśnie charakteru, chęci walki, czyli czegoś, co kibice cenią przecież najbardziej. To niedopuszczalne. Nawet ci, którzy grali lepiej, dostosowywali się poziomem do tych niedysponowanych. – Dziś jeden drugiego „ciągnął za szyję do dołu" – kwituje Antoniuk.

Miłosz Karbowski

Bzura Ozorków – Pronar Hajnówka 3:1 (13:25, 25:16, 25:19, 25:22)

Pronar: Malczewski, Wołosz, Babińczuk, Aleksandrowicz, Łyczko, Gołębski, Saczko (libero) oraz Szumielewicz, Świrydowicz, Skrzypkowski.

Wyniki innych spotkań i tabela w jutrzejszym numerze.

1/16 finału Pucharu Polski

Wczoraj rozegrano pozostałe spotkania rewanżowe (w nawiasie wyniki pierwszych meczów): Kolporter Korona Kielce – Mazowsze 3:0 (3:0), **awans Kolporter**; Radomiak Radom – Górnik Zabrze 3:0 (1:0), **awans Radomiak**; Wisła Kraków – Tłoki Gorzyce 3:0 (3:0), **awans Wisła**; Wisła Płock – Warta Sieradz 5:0 (2:0), **awans Wisła**; Amica Wronki – Finishparkiet Drwęca Nowe Miasto Lubawskie 3:0 (3:0), **awans Amica**; Zagłębie Lubin – Wierna Małogoszcz 3:0 (1:1), **awans Zagłębie**.
Późnym wieczorem zakończyło się spotkanie Legia Warszawa – KSZO Ostrowiec Świętokrzyski. W pierwszym meczu Legia wygrała na wyjeździe 2:1. **(miłk)**

LETNIA LIGA TENISOWA

Już pod balonem pneumatycznym toczą się ostatnie mecze Letniej Ligi Tenisowej Ośrodka „Stanley" w Białymstoku.
Grać można do 10 listopada. A już 9 dni później, 19 bm., w klubie „Zenit" odbędzie się zakończenie letnich rozgrywek i rozpoczęcie ligi zimowej.



Kobiety: Iza Kożuchowska - Katarzyna Lewandowska 6:0, 6:1. **Czołówka:** 1. K. Lewandowska 22 pkt (bilans 7-1), 2. Kożuchowska 21 (7-0), 3. Piszcz 17 (4-5).

I liga pow. 30 lat: Mirosław Świetliński - Andrzej Wasiluk 6:4, 6:4; Adam Bałakier - Roman Rakowski 6:3, 7:6; Albert Augustynowicz - Bałakier 6:3, 6:2; Sebastian Augustynowicz - Ryszard Karalus 6:7, 6:1, 7:5; A. Augustynowicz - Krzysztof Tarasewicz 6:2, 4:6, 7:5.

1. Rusiłowicz	26-0	78
2. Hrynkiewicz	25-1	76
3. Mozolewski	20-3	63
4. Świetliński	16-6	54
5. Wasiluk	14-11	53
6. Rakowski	13-13	52
7. Karalus	13-10	49
8. Kleban	10-15	45
9. S. Augustynowicz	12-8	44
10. Kozłowski	10-13	43
11.Tarasewicz	8-14	38
12. A. Augustynowicz	9-11	37
13. Maliszewski	2-26	32
14. Bałakier	2-24	30
15. Jasiuk	1-23	26

II liga pow. 30 lat - grupa „O": Jan Karpiuk - Adam Matreńczyk 6:1, 4:6, 6:3; Sebastian Grynczel - Jerzy Rojecki 6:2, 6:2; Andrzej Półkośnik - Tomasz Pasiuk 6:2, 6:0. **Czołówka:** 1. Grynczel 75 (25-0), 2. M. Klimaszewski 64 (20-4), 3. Gaiński 55 (15-10).

II liga pow. 30 lat - grupa „R": Jan Aleksiejuk - Krzysztof Dakowicz 6:1, 6:2; Aleksiejuk - Roman Niesterczuk 6:1, 6:1; Jerzy Wojniak - Dobiesław Hruszka 7:6, 6:3. **Czołówka:** 1. Pająk 67 (22-1), 2-3. Nestorowicz i Aleksiejuk 61 (19-4).

III liga: Mirosław Doktór - Ryszard Roszkowski 6:2, 6:1; Marcin Tołwiński - Doktór 6:3, 6:4.

Czołówka: 1. Siwiec 48 (16-0), 2. J. Klimaszewski 46 (15-1), 3. Makal 42 (13-3).

I liga open: Tomasz Sokół - Piotr Półkośnik 6:2, 7:5; Tomasz Kondej - Półkośnik 6:0, 6:0.

1. T. Kondej	12-0	36
2. Sokół	11-3	36
3. P. Półkośnik	7-4	25
4. K. Kondej	7-1	22
5. Iwacewicz	7-6	27
6. Karbowski	2-12	18
7. Dopierała	3-6	15
8. Olszówka	0-15	15
9. Pawluczuk	3-5	14

II liga open: Sebastian Grynczel - Paweł Walendowicz vo; Grynczel - Iza Kożuchowska 6:0, 2:0 i krecz; Grynczel - Adrian Kotyński 6:0, 6:0 i 6:0, 6:0; Marta Lewandowska - Kotyński 6:0, 6:0; Krzysztof Ruducha - M. Lewandowska 4:6, 6:3, 6:3; Grynczel - Ruducha 6:2, 6:0; Paweł Rusiłowicz - Kożuchowska 6:0, 6:2 i 6:2, 6:0; Maciej Krutul - M. Lewandowska 6:0, 6:2 i 6:3, 6:3. **Czołówka:** 1. Rusiłowicz 60 (19-3), 2. Dzikiewicz 56 (17-5), 3. Grynczel 53 (17-2).

Liga pow. 45 lat: Jerzy Kondej - Marek Smalkowski 6:4, 6:3; Włodzimierz Kleban - Tomasz Płatos 6:2, 6:3; Płatos - Grzegorz Antoniuk 6:4, 6:3 i 6:4, 6:2. Czołówka: 1. Kleban 54 (18-0), 2. Płatos 45 (14-3), 3. Farbiszewski 40 (12-4).
Liga deblowa: Tomasz Kondej, Paweł Dzikiewicz - Mariusz Klimaszewski, Miłosz Karbowski 6:2, 6:1.

(miłk)

XI Bieg Niepodległości

W piątek, 28 października, w Sokołach, odbędzie się XI Bieg Niepodległości. Zawody rozpoczną się o godzinie 10.30 na placu przy Urzędzie Gminy w Sokołach. Biegi zostaną rozegrane na dystansach: 400 m (dziewczęta i chłopcy z rocznika 1995 i młodsi), 600 m (dziewczęta rocznik 1994 i 1993), 800 m (dziewczęta rocznik 1992 i 1991 oraz chłopcy rocznik 1994 i 1993), 1100 m (dziewczęta rocznik 1990 i 1989 oraz chłopcy rocznik 1992 i 1991), 1500 m (dziewczęta z rocznika 1988 i starsze oraz chłopcy rocznik 1990 i 1989), 3000 m (chłopcy z rocznika 1988 i starsi). Organizatorami imprezy są: Samorząd Gminy Sokoły, Podlaskie Zrzeszenie LZS w Białymstoku, Ministerstwo Edukacji Narodowej i Sportu. **(kam)**

LEKTURY WSZECH CZASÓW
WYJĄTKOWA OFERTA DLA PRENUMERATORÓW!
Już 28 października wszyscy Prenumeratorzy Gazety Współczesnej otrzymają kupon upoważniający do zakupu czterech kolejnych książek z serii Lektury wszech czasów:
„W 80 dni dookoła świata"
„Skąpiec"
„Fraszki, Pieśni i Treny"
„Robinson Crusoe"
w promocyjnej cenie 2,50 zł za egzemplarz.
Książki będzie można nabyć po 6 listopada 2005 w urzędach pocztowych



Życzymy przyjemnej lektury!

III liga tenisa stołowego

Słoneczny lider

Tenisiści stołowi MOKS II Słoneczny Stok Białystok wygrali wysoko drugi mecz w III lidze i pewnie prowadzą w tabeli. Także w prestiżowym rankingu na 20 najlepszych zawodniczek i zawodników rozgrywek, na pierwszym miejscu jest reprezentant „Słonecznych" **Jakub Juchniewicz**, który ma na swoim koncie 9 punktów.

Wyniki 2. kolejki spotkań:

STKS Wałkuscy Łomża - Czarni I Czarna Białostocka 9:9. Punkty: Wałkuscy - Tarnacki 3,5, M. Piotrowski 3, Ł. Piotrowski 1,5, Bartczak 1; Czarni I - Czarnecki 4,5, Kochanowski 2, Małyszko 1,5, Lipski 1.

UKS Dojlidy III Białystok - MOSiR Bielsk Podlaski 6:12. Punkty: Dojlidy III - Połubiński 3, Kardel 2, Lech 1; MOSiR - Aleksiejuk 4,5, Wołkowycki 3,5, Romanowski 2,5, Selwesiuk 1,5.

UKS Białobrzegi - MOKS II Słoneczny Stok Białystok 2:16. Punkty: Białobrzegi - Koronkiewicz 1,5, Hyla 0,5; MOKS II - Juchniewicz 4,5, Goss 4, Chwojko 4, Cylwik 3,5.

Mecze: Narew Wizna - UKS Dojlidy II Białystok, MUKS ZSOiZ Czyżew - Hetman Tykocin nie odbyły się. Czarni II Czarna Białostocka pauzowali.

1. MOKS II	4:0	34:2
2. Czarni I	3:1	27:11
3. Dojlidy II	2:0	17:1
4. Czyżew	2:0	11:7
5. Bielsk Podlaski	2:2	19:17
6. Białobrzegi	2:2	14:22
7. Wałkuscy	1:3	9:27
8. Hetman	0:2	6:12
9. Czarni II	0:2	2:16
10. Dojlidy III	0:4	7:29
11. Narew	-	-

Ranking na najlepszych zawodników i zawodniczki III ligi podlaskiej:

1. Jakub Juchniewicz (MOKS II) 9 pkt; 2. Dariusz Czarnecki (Czarni I) 8,5; 3. Bogusław Cylwik (MOKS II) 8; 4. Mirosław Aleksiejuk (MOSiR) 8; 5. Marcin Goss (MOKS II) 6,5; 6. Szymon Małyszko (Czarni I) 5,5; 7. Cezary Koronkiewicz (Białobrzegi) 5; 8. Łukasz Lipski (Czarni I) 5; 9. Marek Łuczaj (Dojlidy II) 4,5; 10. Piotr Zalewski (MOKS II) 4,5. **(mark)**

Dział Sportowy „Gazety Współczesnej"
✆ 748-74-80
E-mail: sport@wspolczesna.pl

LOTTO

26 PAŹDZIERNIKA 2005 R.

MULTI LOTEK
3, 4, 5, 7, 13, 14, 15, 26, 27, 35, 38, 39, 54, 55, 59, 60, 66, 73, 74, 76

EXPRESS LOTEK
13, 20, 24, 31, 38

DUŻY LOTEK
1, 10, 25, 30, 37, 46



Derby Białegostoku i fotel lidera IV ligi dla rezerw Jagiellonii!

Samobój Hetmana

Czwartoligowe derby Białegostoku zakończyły się sukcesem rezerw Jagiellonii. Dzięki tej wygranej podopieczni trenera **Zbigniewa Skoczylasa** wyprzedzili augustowską Spartę i awansowali na fotel lidera IV ligi.

– To był mecz godny czwartoligowej czołówki. Była walka, emocje i sporo dobrej gry. Mimo fatalnej pogody, oglądało go ponad 200 widzów. Uważam, że wygraliśmy zasłużenie – oceniał **Zbigniew Skoczylas**, trener Jagiellonii II.

Odmiennego zdania był szkoleniowiec „hetmańskich" **Mirosław Mojsiuszko:** – Jagiellonia – poza końcówką meczu, kiedy to się odsłoniliśmy – nie zagroziła naszej bramce. Zmarnowaliśmy trzy stuprocentowe okazje w I połowie, a po przerwie rzut karny. Byliśmy dużo lepsi, ale przegraliśmy. Jestem rozczarowany wynikiem, ale zadowolony z gry młodych zawodników – zakończył szkoleniowiec.

Jedyny gol meczu padł w 17 minucie gry. Po dośrodkowaniu **Jacka Falkowskiego** w niegroźnej sytuacji piłkę głową usiłował wybić **Grzegorz Korzątkowski.** Uczynił to tak niefortunnie, że wylądowała ona w bramce „hetmańskich". Najlepszą okazję gospodarze zmarnowali w 68 minucie, kiedy to **Kamil Wojtkielewicz** wykonywał rzut karny, obroniony przez **Andrzeja Olszewskiego.** W końcówce meczu dwukrotnie dobre okazje zmarnował Tomasz Pawlak.

Hetman Białystok – Jagiellonia II Białystok 0:1 (0:1). Bramka: Korzątkowski 17-samobój. **Żółte kartki:** Płoński, Korzątkowski (Hetman), Wasiluk (Jagiellonia). **Sędziował:** Marek Bilmin (Czarna Białostocka) – nota 6. **Widzów**: ok. 200.

Hetman: Kucharczyk – Lewczuk, Korzątkowski, Bogdan, Płoński, Hawryluk, Wojtkielewicz, Sokół, Kujawski, Bukin (13 Moczyński), Markow (75 Wargocki).

Jagiellonia: Olszewski – Falkowski, Kolasa (46 Walukiewicz), Mężyński, Gudewicz (46 Karankiewicz), Wasiluk, Chańko, Juzwa, Świerzbiński, Pawlak, Karpiuk (65 Sokół).



Fot. A Zgiet

Niefortunny strzelec gola dla Jagi Grzegorz Korzątkowski leży trzymając się za głowę, a Jagiellonia cieszy się z prowadzenia

1. Jagiellonia II	12	26	27-12
2. Sparta Augustów	12	23	26-10
3. Warmia Grajewo	12	23	29-16
4. Cresovia Siemiatycze	12	23	27-24
5. Hetman Białystok	12	20	20-9
6. Tur Bielsk Podlaski	12	19	17-14
7. Wissa Szczuczyn	12	19	25-25
8. Krypnianka Krypno	12	17	17-13
9. Piast Białystok	12	17	16-14
10. Olimpia Zambrów	12	16	15-22
11. Supraślanka Supraśl	12	14	17-20
12. Orzeł Kolno	12	13	13-20
13. Pogoń Łapy	12	12	8-11
14. Sokół Sokółka	12	10	12-25
15. Pomorzanka Sejny	12	7	6-19
16. MKS Mielnik	12	5	10-31

Przemysław Sarosiek

Wiosna w listopadzie

Wszystko wskazuje na to, że piłkarska jesień potrwa na Podlasiu nieco dłużej. Zgodnie z zapowiedzią, Podlaski ZPN zarządzi rozegranie awansem jednej wiosennej kolejki ligowej w IV lidze i klasie okręgowej. – Tak jak uprzedzaliśmy kluby, mecze odbędą się 19-20 listopada, o ile dramatycznie nie pogorszy się pogoda. Przy łaskawej aurze być może uda się rozegrać 6. rundę Pucharu Polski i być może drugą rewanżową kolejkę. Co roku wydłużająca się zima opóźnia nam start rundy rewanżowej. Na dodatek w czerwcu rozpoczynają się finały piłkarskich mistrzostw świata i dobrze byłoby szybko zakończyć okręgowe rozgrywki – stwierdził **Henryk Pasierski,** wiceprezes Podlaskiego ZPN. **(PS)**

„11" KOLEJKI W IV LIDZE



Sędzia kolejki: Dariusz Giejsztorewicz

W nawiasie klub i liczba nominacji do „11 kolejki"

KRÓL STRZELCÓW

IV LIGA

11 bramek – Mirva (Warmia Grajewo)

9 bramek – W. Kowalczyk (Olimpia Zambrów), Milewski (Cresovia Siemiatycze)



7 bramek – Koniecko (Warmia), Lech (Sparta Augustów), E. Świderski (Wissa Szczuczyn)

6 bramek – Golak, A. Piwko (Warmia), Martyniuk (Tur Bielsk Podlaski), Pawlak (Jagiellonia II Białystok)

5 bramek – Andryszek (Cresovia), Chabasiński, Sobolewski (Sparta), Hawryluk (Hetman Białystok), Kochanowski (Krypnianka Krypno), Mudź, Zdzichowicz (Piast Białystok), Pawluczuk (Tur), Wojnar (Cresovia)

KLASA OKRĘGOWA

19 bramek – Jabłoński (Dąb Dąbrowa Białostocka), Petruk (Wasilków)

15 bramek – J. Dżega (Iskra Narew)

NAJLEPSZY SĘDZIA

1. Dariusz Giejsztorewicz	5	8,24
2. Leszek Bielicki	5	7,89
3. Tadeusz Hrynaszkiewicz	9	7,76
4. Marek Bilmin	5	7,69
5. Paweł Swajda	4	7,62
6. Cezary Smoleński	3	7,41

*W kolejności liczba sędziowanych meczów w IV lidze i nota. W klasyfikacji uwzględniamy arbitrów, którzy prowadzili co najmniej **trzy** spotkania.* **(KS)**

Podlaski Puchar Polski

B klasa pobiła Orła

Sporo emocji towarzyszyło spotkaniu wicelidera IV ligi Warmii Grajewo z drugą drużyną A-klasy Rospudą Filipów. Ostatecznie 3:2 wygrali czwartoligowcy, ale musieli się nieźle napracować. Ozdobą meczu w Filipowie był gol zdobyty w 67 min przez **Mariusza Kondrackiego** z wolnego z ponad 40 metrów.

Do niespodzianki doszło w Łomży, gdzie B-klasowe rezerwy ŁKS wyeliminowały czwartoligowego Orła Kolno. Sensacyjnie skończył się też mecz w Narwi, gdzie Narew rozgromiła Tura 4:1.

5. runda Pucharu Polski na szczeblu okręgu:

Rospuda Filipów – Warmia Grajewo 2:3 (0:2); Bramki: Zaborowski 46, M. Kondracki 67 – Golak 16, Koniecko 24, Surynowicz 55.

Rospuda: Sierocki – Ferenc, Bobrowski, Kundzicz, Lewandowski, Zaborowski, Zieliński, Iwanowski, Konieczny (60. Chmura), M. Kondracki, G. Kondracki.

Warmia: Sacharczuk – D. Doliwa, A. Doliwa, Arciszewski (68. Mirva), Gutowski, Sawko, Ninkiewicz, Golak, Surynowicz (57. Lenkiewicz), Koniecko (57. Tuzinowski), Kulhawik.

Iskra Narew – Tur Bielsk Podlaski 4:1 (1:0). Dżega 18, 60-karny, Lech 57, Horodeński 90 – A. Kiszko 47; **KS Śniadowo – Olimpia Zambrów 1:3 (1:2).** Szekielski 40 – Grądkowski 2, 8, 50; **Pomorzanka Sejny – Sparta Augustów 0:2 (0:1).** Kanoza 26, Pietkiewicz 62; **Promień Mońki – Krypnianka Krypno 6:2 (1:1, 2:2).** Wrutniak 10, Kiszło 85, Matela 95, Ziemkiewicz 102, Bagiński 112-karny, Z. Gajda 117 – Gryc 20, Głowacki 48; **Sokół Sokółka – Supraślanka Supraśl 2:1 (0:0).** Biernacki 71, Bobowik 75 – Puzuk 86; **ŁKS II Łomża – Orzeł Kolno 3:2, Perspektywa Łomża – Wissa Szczuczyn 0:6, MKS Mielnik – Cresovia Siemiatycze 0:3, Rudnia Zabłudów – Piast Białystok 0:3, Sparta 1951 Szepietowo – Pogoń Łapy 1:3.** **(PS, tam)**



T. Mockun

O piłkę walczą: Jakub Golak (nr 18, Warmia Grajewo) i Tomasz Ferenc, grający trener Rospudy Filipów

GAZETA współczesna

IZBA WYDAWCÓW PRASY

– dziennik regionalny. **Wydawnictwo Prasa Podlaska** sp. z o.o. **Adres:** 15-419 Białystok, ul. św. Mikołaja 1; **Infolinia – dyżur redakcyjny** 0 800 12 70 67 (połączenie bezpłatne) **Redakcja** tel. 748 74 74, fax 748 74 73, **Dział Miejski** tel. 748 74 62, **Zarząd** tel. 748 74 00, fax 748 74 01; **Biuro Ogłoszeń** tel. 748 74 31, 745 59 87 (przy ul. Suraskiej), fax 748 74 32; **e-mail** web@wspolczesna.pl **Internet** http://www.wspolczesna.pl **Konto:** 78188000090000001101214002 w Deutsche Bank Polska S.A. **Druk:** SPPP „Pogoń" w Białymstoku.

ZARZĄD Wydawnictwa Prasa Podlaska: Prezes Krzysztof Paliński; **Redaktor Naczelny** Konrad Kruszewski – tel. 748 74 00, fax 748 74 01; **REDAKCJA: Sekretariat Redakcji** – tel. 748 74 74, fax 748 74 73; **e-mail:** studio@wspolczesna.pl – **Sekretarz Redakcji** Jarosław Jabłoński, **Z-cy Sekretarza Redakcji:** Dariusz Klimaszewski, Sebastian Michałowski, Piotr Biziuk, Anna Wykowska; **Dział Promocji** tel. 748 74 50 – **kierownik** Elżbieta Dźwigaj, 748 74 21, 748 74 23, tel./fax 748 74 22; **Dział Miejski** tel. 748 74 62, 748 74 61, 748 74 65, 748 74 66, 748 74 58 – **kierownik** Zbigniew Gołębiewski; **Dział Ekonomiczny** tel. 748 74 53, 748 74 54 – **kierownik** Donata Żmiejko; **Dział Sportowy** tel. 748 74 80, 748 74 81– **kierownik** Mariusz Klimaszewski; **Dział Magazynu** tel. 748 74 58 – **kierownik** Agnieszka Tyszkiewicz; **Studio Graficzne** tel. 748 74 78 – **kierownik** Teresa Muszyńska; **Korekta** tel. 748 74 79. **ODDZIAŁY: Bielsk Podlaski** tel./fax (085) 730 67 86, ul. Mickiewicza 122; **Ełk** tel./fax (087) 621 08 05, tel. (087) 610 85 05, (087) 621 59 16, ul. Wojska Polskiego 71a – **kierownik** Magdalena Hirsztritt; **Giżycko** tel. (087) 428 52 80, ul. Pocztowa 3; **Grajewo** tel./fax (086) 272 89 15, ul. Osiedle Centrum 7a; **Hajnówka** tel./fax (085) 682 59 89, ul. 3 Maja 20; **Łomża** tel./fax (086) 216 56 97, tel. (086) 216 78 99, tel. (086) 215 10 25, ul. Aleja Legionów 16 – **kierownik** Ewa Sznejder; **Mońki** tel./fax (085) 716 57 57, ul. Kolejowa 2; **Olsztyn** tel. (089) 542 67 80; **Ostrołęka** tel./fax (029) 764 66 41, tel. (029) 760 94 25, ul. Gorbatowa 5a/7b – **kierownik** Maciej Sulima; **Sokółka** tel. (085) 711-20-18; **Suwałki** tel. (087) 566 30 00, tel./fax (087) 563 14 83, ul. Kościuszki 62 – **kierownik** Tomasz Kubaszewski.

Redaktor wydania – Jarosław Jabłoński

Biuro Reklam i Ogłoszeń tel. 748 74 30, tel./fax 748 74 32, fax 748 74 32; KRAMIK tel. 748 74 48; Przedstawiciele Handlowi tel. 748 74 41, 748 74 42, 748 74 43

Prenumeratę przyjmują jednostki kolportażowe „RUCH" SA (Białystok, Ełk, Łomża, Ostrołęka), Urzędy Pocztowe oraz listonosze do 20 każdego miesiąca; informacje: Dział Kolportażu – tel./fax (085) 748 74 24.
Nr indeksu 350133. ISSN-0137-9488. Redakcja nie odpowiada za treść reklam i ogłoszeń. Materiałów niezamówionych redakcja nie zwraca, w nadesłanych zastrzega sobie prawo dokonywania skrótów i zmiany tytułów.

Przyszłość przed nim

Ozdobą dwumeczu Jagiellonia – Górnik były pojedynki **Pawła Sobolewskiego** i **Grzegorza Bronowickiego** (obaj na zdjęciu). Większość wygrywał popularny „Sobolek".

Zawodnika Jagi po wtorkowym meczu mocno komplementował... sam Bronowicki. – Ciężko przeciwko niemu się grało tak w Białymstoku, jak i w Łęcznej – powiedział nam po wtorkowym spotkaniu. – To bardzo dobry zawodnik. Uważam, że jeden z najlepszych lewych pomocników w Polsce. Przyszłość przed nim.

Co na te słowa Sobolewski? – To miłe słuchać takich opinii. Ja tylko robię swoje – odpowiada skromnie zawodnik Jagi, który na boisku w Łęcznej zostawił mnóstwo zdrowia. Z powodu urazu musiał opuścić plac gry w 110 minucie spotkania.

A wracając do Bronowickiego zadaliśmy mu jeszcze jedno pytanie: Czy sądzi pan, że do następnej rundy Pucharu Polski awansował lepszy zespół?

– Tak uważam. Jagiellonia w tym dwumeczu okazała się lepszą drużyną. Jej awans jest zasłużony – nie miał wątpliwości pomocnik Górnika.





Michał Trzeciakiewicz po strzeleniu wyrównującej bramki eksplodował radością

Efektowna Jagiellonia i efektowny awans do 1/8 finału Pucharu Polski

Radość w Łęcznej

Nie przeżyłem jeszcze czegoś takiego – cieszył się po meczu w Łęcznej Michał Trzeciakiewicz. To piękny strzał pomocnika Jagiellonii w 113 minucie spotkania doprowadził do wyrównania. Chwilę potem rywali dobił Jacek Markiewicz. Jaga w rewanżowym meczu 1/16 finału Pucharu Polski wygrała po dogrywce 2:1 z Górnikiem.

Żółto-czerwoni lepsi byli także w pierwszym spotkaniu, w Białymstoku. Miesiąc temu zwyciężyli 1:0. Rywalem białostoczan w kolejnej rundzie PP będzie inny pierwszoligowiec, Polonia Warszawa.

– To fantastyczne uczucie. Gol w takim momencie... – opowiadał nam zaraz po zejściu z murawy Trzeciakiewicz. – Jestem ogromnie szczęśliwy. To była piękna akcja całego zespołu. Jacek Markiewicz super mi wyłożył tę piłkę. Mi nie pozostało, no może nie tyle dołożyć nogę, co dobrze przymierzyć. Udało się!

Piłka po pięknym strzale lewą nogą wylądowała pod poprzeczką bramki **Andrzeja Bledzewskiego**.

Górnik nie zdążył się pozbierać, a Jagiellonia strzeliła drugą bramkę. W polu karnym przytomnie zachował się Markiewicz, najlepszy zawodnik na boisku.

– Wróciłem do środka pomocy. Dobrze mi się grało na swojej pozycji – mówił „Współczesnej" Markiewicz. – Chciało się trochę pohasać po tym boisku. W naszej grze widać było determinację. Pod koniec pierwszej połowy straciliśmy wprawdzie gola, ale ani przez moment nie zwątpiliśmy w awans. Chcieliśmy wygrać. I do końca walczyliśmy o to zwycięstwo. Pokazaliśmy białostocki charakter.

W dobrym humorze stadion w Łęcznej opuszczał trener Jagiellonii **Adam Nawałka**.

– Gramy coraz lepiej, choć nie wystrzegamy się jeszcze błędów – zauważył opiekun żółto-czerwonych. Zapytany przez nas o kolejnego rywala Jagiellonii w Pucharze Polski, odpowiedział: – Polonia Warszawa, to temat tabu. Teraz najważniejsza jest liga i sobotni mecz w Chorzowie z Ruchem.

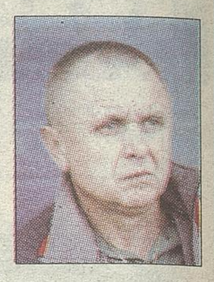
Łęczna, Krzysztof Sokólski
fot. Andrzej Zgiet



A tak ze zdobycia gola cieszył się Jacek Markiewicz

„GÓRNICZY" KRAJOBRAZ

Jaga zwolniła Kaczmarka

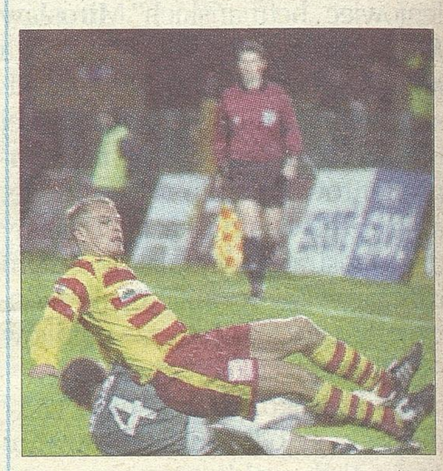


FOTORZEPA

Po wtorkowej porażce z Jagiellonią pracę w Górniku stracił trener **Bogusław Kaczmarek** (na zdjęciu). Na razie zastąpi go **Tadeusz Łapa**.
Od wczoraj zajęcia z pierwszą drużyną prowadzi **Marek Kostrzewa**, a w meczu z Zagłębiem na ławce trenerskiej – formalnie z racji posiadania licencji – zasiądzie koordynator grup młodzieżowych w Górniku, Tadeusz Łapa.
„Bobo" Kaczmarek pracę w Łęcznej rozpoczął w połowie czerwca ubiegłego roku, zastępując na tym stanowisku **Jacka Zielińskiego**.

Jak po bójce

Jagiellończycy lepiej kondycyjnie wykorzystali trudy dwugodzinnego spotkania. Sporo w tym zasługi masażysty naszego zespołu **Marcina Piechowskiego**. We wtorek miał on sporo pracy. – Przynajmniej się nie nudziłem – śmiał się po meczu Piechowski. – Chłopcy wyglądali jak po jakiejś bójce. Trzeba było doprowadzić ich do porządku.
Na sobotni ligowy mecz z Ruchem Chorzów wszyscy piłkarze powinni być gotowi do walki.



Na boisku nikt się nie oszczędzał. W parterze walczą Krzysztof Zalewski oraz Veljko Nikitović.

Ukojenie bólu

Smutny murawę boiska w Łęcznej opuszczał kapitan Górnika **Bartosz Jurkowski**. – Nie spodziewałem się takiego meczu. Choć uważam, że w naszym wykonaniu był on momentami niezły. Ale co z tego? Jagiellonia wygrała z nami po raz drugi i zasłużyła, aby awansować do następnej rundy Pucharu – stwierdził wychowanek Jagi.
Na pocieszenie Jurkowskiemu pozostał szalik w żółto-czerwonych barwach oraz ładnie oprawione zdjęcie kibiców Jagiellonii. To prezenty, jakie Bartosz dostał od białostockich fanów.
– Jestem wzruszony. Łezka w oku się kręci. Przynajmniej to jest jakieś ukojenie mojego bólu po tej porażce. Tylko pokazywać w Polsce takich kibiców – dziękował sympatykom Jagi Jurkowski.



Bartosz Jurkowski (z lewej) otrzymał prezenty od kibiców Jagiellonii. Po meczu uciął przyjacielską pogawędkę z Jackiem Markiewiczem.

REKLAMA

TNOiK®
Towarzystwo Naukowe Organizacji i Kierownictwa Oddział w Białymstoku
Ogłasza kolejny nabór na cieszące się ogromnym zainteresowaniem słuchaczy
PODYPLOMOWE STUDIA
• Prawa Podatkowego
• Matematyki
• W Zakresie BHP
• Pedagogiczne
• Doradztwa Zawodowego
Jesteś ambitny i chcesz poszerzyć swoją wiedzę po studiach zgłoś się do nas. Gwarantujemy profesjonalizm i wykwalifikowaną kadrę wykładowców
Zaprasza do
POLICEALNEGO STUDIUM ZARZĄDZANIA
na kierunek:
➢ Technik BHP
system zaoczny
Zapraszamy również na profesjonalne kursy:
➢ **językowe** (j.polski dla obcokrajowców, angielski, niemiecki, francuski, rosyjski, hiszpański)
➢ **rachunkowości,** kadry i płace, księgowość komputerowa, obsługa kasy fiskalnej
➢ **kursy BHP**
➢ **kurs pedagogiczny**
➢ **obsługa** profesjonalnego biura i archiwum zakładowego
➢ negocjacje handlowe oraz **wiele innych...**
Informacje i zapisy:
Sekretariat TNOiK
15-542 Białystok, ul. Jagienki 4
tel. 085 675-02-71 tel./fax 085 675-02-59
e-mail: tnoik_bialystok@interia.pl

REKLAMA

W cieple domowego ogniska
MOBILX
Autoryzowany Dystrybutor
Oleju Opałowego
Polskiego Koncernu
Naftowego ORLEN S.A.
ul. Wesoła 2,
Wygoda
tel.: 086 219 30 25
ekoterm plus

REKLAMA

STANDARD
OKNA
DRZWI
BRAMY
GARAŻOWE
AUTOMATYKA
ROLETY
ANTYWŁAMANIOWE
742-49-00 fax 742-15-16
Białystok Al. Piłsudskiego 26
ul. Piasta 13 lok.1 tel.740-60-40

Przedsiębiorstwo Budowlane Franciszek Szymański
Mieszkania o pow. 85m²
os. Bacieczki
Grabówka
Zaścianki
Domki jednorodzinne w zabudowie bliźniaczej, lokalizacja kol. Grabówka
Kontakt: 0-604-940-999; (0-85) 869-14-85

ISSN 0137-9488

ZAWSZE W CZWARTEK W „GAZECIE WSPÓŁCZESNEJ”

GAZETA Współczesna

e-kramik
www.wspolczesna.pl

KRAMIK

OGŁOSZENIOWY

NR 383
DATA 27.10.2005 r.

DZIŚ **8711** OGŁOSZEŃ

PRACA
zatrudnię, szukam pracy 2

PODARUJĘ 2

POTRZEBUJĘ 2

ZAMIENIĘ 2

AUTO MOTO
kupię, sprzedam, zamienię, części, inne 2

NAUKA
podręczniki szkolne 11

ZDROWIE
leki - aparatura, inne 11

NIERUCHOMOŚCI
mieszkania, domy, lokale, działki, biura nieruchomości 11

DLA DOMU
meble, sprzęt AGD, inne 13

DLA DZIECI
opieka, zabawki, akcesoria,odzież 13

RTV
kupię, sprzedam 13

KOMPUTERY
kupię, sprzedam 13

HOBBY
muzyka, zwierzęta, rośliny, sprzęt sportowy, foto, antyki 14

TURYSTYKA
agroturystyka 14

HANDEL
kupię, sprzedam 14

MASZYNY I URZĄDZ.
kupię, sprzedam 15

ROLNICTWO
kupię, sprzedam, zamienię 15

OKAZJE
kupię, sprzedam, rzeczy nowe, rzeczy używane 20

MATERIAŁY BUD.
kupię, sprzedam 20

RÓŻNE
kupię, sprzedam 21

TELEFONY
kupię, sprzedam 21

USŁUGI 21

ŻYCZENIA ZAWIADOMIENIA 21

KRAMIK OSTROŁĘCKI 19

ZADZWOŃ BY DAĆ BEZPŁATNE OGŁOSZENIE
085 748-74-48
pn.-pt.: 8⁰⁰-16⁰⁰
LUB WYŚLIJ MAILEM:
kramik@wspolczesna.pl

PGF KREDYT na dowolny samochód
Podlaska Grupa Finansowa
w 3 GODZINY
- samochody nowe i używane
- samochody sprowadzane
- bez zaświadczeń o dochodach
- bez zastawu rejestrowego
- kredyt w PLN, EURO, USD, CHF

tel./fax 745 14 18, 0606 72 88 50
GE Money Bank

KREDYTY GOTÓWKOWE, HIPOTECZNE, SPŁATA ZADŁUŻEŃ, DOWOLNY CEL
CADS redit
Niezależne Doradztwo Finansowe
Różne banki...
...w jednym miejscu...
Za darmo porównamy oferty banków!!!
Dajemy szansę na kredyt przy opóźnieniach w płatności.
Białystok, tel. 85/ 744-62-73, ul. św. Rocha 14a, lok.11
Ełk, tel. 87/ 610-87-15, ul. Kilińskiego 40a, lok. 3
Augustów, tel. 087/643-02-06, ul. ks. Skorupki 12, lok. 6



KWIATKOWSKI SP. Z O.O. Ełk, ul. Kilińskiego 5, tel. (87) 621 51 12

*) Minimalna wpłata własna 35%. Okres kredytowania 36 miesięcy. RRSO 3,03%. Zużycie paliwa oraz emisja CO_2: ASTRA 1,4 – 6,0 l/100 km, CO_2 114 g/km (wg dyrektywy 1999/100/EC, cykl mieszany). Informacje na temat złomowania samochodu, przydatności do odzysku oraz recyklingu są dostępne pod adresem internetowym: www.opel.com.pl

Kredyt jesienny
gotówkowy w 14 minut (minimum formalności)
konsolidacyjny (na spłatę innych kredytów)
karty kredytowe (dodatkowy limit kredytowy)

BIAŁYSTOK
• ul. Suraska 1, lp., lok. 108 (dawna siedziba Gazety Współczesnej), tel. 085 744-38-88 kom. 0-606-774-696, 0-889-793-149
• ul. Wyszyńskiego 2, lok. 67 (Dom Handlowy "LIDER"), tel. 085 745-16-89, kom. 0502-355-136
ŁAPY
ul. Główna 11 (lip. Nad Classikiem) tel. 085 814-22-55, kom. 0-506-053-456
ŁOMŻA
Aleja Legionów 54/4, 086 218-01-61 infolinia: 0-800-164-744
SOKÓŁKA
ul. Piłsudskiego 2 A/7 (Centrum Handlowe) tel. 085 711-26-26, kom. 0-660-290-563
SUWAŁKI
ul. Utrata 2B (I p.), tel. 566-24-26, kom. 0-697-888-257
WYSOKIE MAZOWIECKIE
ul. Mystkowska 28 A, tel. 086 477-13-32, kom. 0-606-337-445
ZAMBRÓW
Plac Sikorskiego 8, 086 276-11-68 infolinia: 0-800-164-744

DobryKredyt
OTWARTE CENTRUM KREDYTOWE
infolinia 0 801 677 577*
*Koszt 1 minuty rozmowy jest równy wartości 1 impulsu w połączeniu lokalnym.

Jesienna promocja Poettinger
Ciągniki NEW HOLLAND serii TDD w promocyjnej cenie
Atrakcyjne upusty przy zamówieniu maszyn POETTINGER do 30.10.2005.
Kosiarki Poettinger NOVADISC już od 17500 pln z VAT
NEW HOLLAND POTTINGER
ADLER AGRO
15-521 Białystok - Zaścianki, ul. Szosa Baranowicka 62A
tel. (085) 741 86 50, 741 88 63, fax (085) 741 81 20 e-mail: bialystok@adleragro.pl

"METAL - ZŁOM"
Najwyższe ceny w regionie!
Skupuje
METALE KOLOROWE
aluminium - od 3,80 zł
aluminium elektr. - od 5,50 zł
aluminium (puszki) - od 3,70 zł
miedź - od 9,50 zł
mosiądz - br. - 6,20 zł
Towar odbieramy własnym transportem.
Białystok, ul. Hetmańska 38 (baza transmleczu)
tel. 65-13-694, 0-601 299-454
Białystok, ul. Nowowarszawska 111

„A.S.” Biuro Techniczno Handlowe
15-480 Białystok, ul. Jagienki 4
tel./fax 675 02 29
W ATRAKCYJNYCH CENACH
CIEPŁOMIERZE
WODOMIERZE
ZAWORY TERMOSTATYCZNE
ORAZ INNE MATERIAŁY I URZĄDZENIA INSTALACJI SANITARNYCH

„CERAMIKA”
PROMOCJA DACHÓWKI „KRATÓWKA”
• ogrodzenia
• elewacje
• dachy
cegła w cenie od 1.05 zł
SKŁAD: Kleosin
ul. Baczyńskiego 37 (dojazd od pętli 11), tel. (0-85) 74-74-947, fax 74-74-948

BBWW sp.z o.o. HURTOWNIA MATERIAŁÓW BUDOWLANYCH
15-532 Białystok, ul. Wiewiórcza 66
tel. (085) 741-64-80, 732-84-08
www.bbww.com.pl e-mail:bbww@bbww.com.pl
PROMOCJA! PROMOCJA! PROMOCJA!
Emulsja Akrylowa
EKONOWINKA 10 litrów
cena 21,00 zł/op
*cena brutto, do wyczerpania zapasów

STOWARZYSZENIE KSIĘGOWYCH W POLSCE
Oddział Okręgowy w Białymstoku
rozpoczyna kurs:
XI. 2005 - DLA SAMODZIELNYCH KSIĘGOWYCH BILANSISTÓW
prowadzi nabór na kursy:
- PODSTAWY KSIĘGOWOŚCI
- STUDIUM PODATKOWE
- KADRY I PŁACE
Informacje i zgłoszenia:
w Biurze Stowarzyszenia Księgowych, Białystok, ul. Warszawska 34, tel. (085)743-26-05, 743-26-19, fax 743-25-91

ASKO
www.asko.com.pl
PANELE ŚCIENNE MDF
25 KOLORÓW
11,99 zł/m²
Białystok, ul. Kolejowa 19 A, tel. (085) 65 11 106
Łomża, Al. Legionów 54, tel. (086) 219 90 03
Ełk, ul. Kościuszki 5 A, tel. (087) 62 16 100

PRACA

ZATRUDNIĘ

DO pomocy w domu, odpowiedzialną kobietę. ☎0604-699-059.

DO PRACY PRZY KROWACH. ☎(0-86)476-01-96, 0604-807-273.

136865B

KIEROWCA- SPRZEDAWCA KAT.C, DO HANDLU OBWOŹNEGO, TEREN BIELSKA PODLASKIEGO, MIESZKANIE ZAPEWNIONE. ☎0604-981-083.

124384B

MĘŻCZYZNĘ DO GOSPODARSTWA ROLNEGO, NA STAŁE. ☎(0-86)476-09-45.

037636E

MĘŻCZYZNĘ DO PRACY W GOSPODARSTWIE ROLNYM. ☎0663-537-282.

141836E

MĘŻCZYZNĘ lub małżeństwo w gospodarstwie, oferuję mieszkanie, okolice Suwałk, ☎0694-828-995.

MĘŻCZYZNĘ W GOSPODARSTWIE ROLNYM, +ZAKWATEROWANIE +WYŻYWIENIE, WYNAGRODZENIE. ☎(0-86)275-61-46.

076286X

MĘŻCZYZNĘ W GOSPODARSTWIE ROLNYM. ☎(0-86)275-60-97 PO 20:00.

144254A

MĘŻCZYZNĘ W GOSPODARSTWIE ROLNYM. ☎(0-86)277-47-27.

073563A

MĘŻCZYZNĘ W GOSPODARSTWIE ROLNYM. ☎(0-87)642-43-51.

136868A

MĘŻCZYZNĘ W GOSPODARSTWIE ROLNYM. ☎0607-959-257.

119003X

OPIEKUNKĘ do 7-letniego dziecka z zamieszkaniem lub bez, koło Moniek. ☎0693-332-221.

OSOBĘ do opieki nad 2 starszych ludzi, nocleg, godne wynagrodzenie, pow. kolneński. ☎(0-86)474-37-71.

PANI po 50-tce, do pomocy starszemu mężczyźnie w pracach domowych, gotowanie, sprzątanie, zapewniamy mieszkanie, wynagrodzenie. ☎(0-85)732-44-87.

PANIĄ do opieki nadstarszą osobą. ☎(0-85)741-21-97

POMOCNIKA DO PRAC WYKOŃCZENIOWYCH. ☎0504-152-111.

020916A

POSZUKUJĘ INSTRUKTORA JAZDY KONNEJ. ☎(0-87)520-20-35, 0660-685-547.

140722A

POSZUKUJĘ PRACOWNIKA DO GOSPODARSTWA. ☎(086)275-61-24, ☎0889-345-882.

020123A

W GOSPODARSTWIE ROLNYM PRZY KROWACH. MOŻLIWOŚĆ ZAKWATEROWANIA. ☎0693-849-420.

020907A

Dynamicznie rozwijająca się firma
transportowo-spedycyjna
poszukuje
PRZEWOŹNIKÓW
z plandekami o długości 13,6 m
do stałej współpracy.
Tel. 0-506016041
0-503199705

R12905gwb5

W GOSPODARSTWIE ROLNYM, PRAKTYKA PRZY KROWACH, +PRAWO JAZDY T. ☎0663-450-733.

140444A

ZATRUDNIĘ MĘŻCZYZNĘ DO PRACY W GOSPODARSTWIE ZNAJĄCYM SIĘ NA BYDLE MLECZNYM. ☎0604-420-409.

020926A

ZATRUDNIĘ MĘŻCZYZNĘ PRZY ŚCINCE DRZEW ZAKWATEROWANIE I WYŻYWIENIE PLUS WYPŁATA. ☎0602-180-337

020527A

ZATRUDNIĘ MĘŻCZYZNĘ W GOSPODARSTWIE ROLNYM Z WYŻYWIENIEM WYNAGRODZENIEM ZAKWATEROWANIEM. ☎(086)275-29-78

020846A

ZATRUDNIĘ MĘŻCZYZNĘ W GOSPODARSTWIE ROLNYM. 30 ZŁ DNIÓWKA, WYŻYWIENIE I MISZKANIE. ☎(086)273-22-46. PO 21 LUB 0692-41-41-29.

019917A

ZATRUDNIĘ MĘŻCZYZNĘ W GOSPODARSTWIE. ☎(086)476-83-13, ☎0880-694-945, ☎0608-782-072.

020838A

ZATRUDNIĘ TECHNIKA FARMACJI DO PUNKTU APTECZNEGO. MOŻE BYĆ BEZ STAŻU. ☎0502-054-704.

020625A

SZUKAM PRACY

***NAJCHĘTNIEJ** opieka nad dzieckiem, towarzyskie wykluczone, tel. 0-511-856-833.

15-LETNI staż w handlu, własny lokal w centrum Sokółki, oczekuję propozycji. ☎(0-85)711-49-71.

2 młode, sprytne, uczciwe dziewczyny, Białystok, agencje, towarzyskie wykluczone. ☎0511-709-304, 19.00-22.00.

20-LETNI, ambitny, uczciwy, prawo jazdy B. ☎0511-508-523.

21- letni, student, technik Agrobiznezu, kurs specjalisty do spraw zarządzania projektami europejskimi, grupa inwalidzka. ☎0601-513-419.

21-LETNI, technik handlowiec, student zaoczny ZiM, prawo jazdy B, T, komputer, angielski, dyspozycyjny. ☎0601-692-546.

22-LETNI, prawo jazdy B, C, każdej. ☎0506-3210-454, 0512-824-105.

23-LETNI, średnie, prawo jazdy B,T, Mońki, okolice i nie tylko. ☎0503-481-259.

25 letnia średnie, dokładna, uczciwa, może być chałupnicza, doświadczenie w ogrodnictwie, handlu, towarzyskie wykluczone. ☎0606-733-906

25 letnia, uczciwa, doświadczenie w handlu, ogrodnictwie, średnie, pilnie, Ełk, okolice, agencje wykluczone. ☎0507-720-409

27-LETNI, dyspozycyjny, kierowca kat. B,C,E,T, posiadam własne auto dostawcze. ☎0693-083-148.

27-LETNIA, dokładna, uczciwa, wykształcenie średnie, komputer, kasa fiskalna, kat.B, własne auto, Hajnówka, towarzyskie wykluczone. ☎0602-353-095.

31-LETNIA, doświadczenie na kasie fiskalnej, w sklepie spożywczym lub zaopiekuję się dzieckiem, towarzyskie wykluczone. ☎0509-996-953, (0-85)663-24-61.

31-LETNIA, doświadczenie w gastronomii, przetwórstwo rybne, towarzyskie spotkania wykluczone. ☎0886-282-060.

38-LETNI, chałupniczą, Olecko. ☎0660-466-270 po 16:00.

50 latek średnie, prawo jazdy, doświadczenie w handlu, każdej. ☎(0-85)653-61-03

CHAŁUPNICZEJ. Dzwonić wieczorem. ☎(0-85)712-27-16.

DODATKOWEJ, mężczyzna, 33 lata, licencja pracownika ochrony i Busa osobowo-towarowego. Suwałki. ☎0888-781-298.

DODATKOWEJ, sprzątanie, opieka nad starszą osobą, towarzyskie wykluczone. ☎0509-927-289 po 15:00.

DORYWCZEJ, mężczyzna, prawo jazdy kat. BD, samochód osobowy na gaz. ☎0501-266-135.

DYSPOZYCYJNA, sprzątanie, gotowanie, zakupy, agencje wykluczone. ☎(0-86)216-01-22

EKONOMISTKA, odpowiedzialna, III grupa, operatywna, zadbana, własny samochód, komputer, internet. Spotkania wykluczone, Suwałki. ☎0507-685-010.

ELEKTRYK konserwator z uprawnieniami, ze stażem. ☎0660-784-881.

EMERYT- wyzsze wykształcenie zostanie osobistym szoferem pani lub pana również z własną limuzyną, Suwałki, ☎(0-87)566-33-06.

INFORMATYK podejmie pracę po godzinach, przesyłanie danych do ZUS, archiwizacja, inne. ☎0691-513-220.

KIEROWCA kat ABCDE +świadectwo kwalifikacji. ☎(0-85)741-69-91.

KIEROWCA kat.B, C, E, świadectwo kwalifikacji, paszport, wózki widłowe, dyspozycyjny, bez nałogów. ☎0510-390-780.

KIEROWCA, z busem, osobowy, towarowy, laweta. ☎0605-203-490.

KOBIETA 23 lata, średnie, książeczka zdrowia, znajomośc kasy fiskalnej, uczciwa, dyspozycyjna, pilnie, agencje wykluczone. ☎0511-716-944

KOŚCIELNY, zakrystianin. ☎0603-180-923.

KUPIĘ pracę za granicą, Włochy, Anglia. ☎0504-227-980, 0511-464-013.

LEKARZ STOMATOLOG, 5-LETNI STAŻ PRACY, DODATKOWEJ. ☎(0-85)675-28-01, 0880-500-742, 20:00-22:00.

141288A

MAŁŻEŃSTWO, uczciwe, bezdzietne, przed 50-tką, w gospodarstwie rolnym, podlaskie. ☎0504-314-908.

MĘŻCZYZNA 27-letni, złota rączka, drobne naprawy, remonty, stolarstwo, elektryka, elektronika, pilnowanie, inną. Zdecydowanie. ☎0507-469-152.

MĘŻCZYZNA, 53 lata, doświadczenie w motoryzacji, handlu, podstawy księgowości, kasa fiskalna, prawo jazdy AB, ☎0608-285-888.

MĘŻCZYZNA, bez nałogów, własne ubezpieczenie, stałej, dorywczej, prace wykończeniowe, Suwałki i okolice. ☎0600-154-848.

MĘŻCZYZNA, w gospodarstwie. ☎0507-659-374.

MŁODA pomoc domowa, mogę zmienić miejsce zamieszkania, ok. Ełku, Grajewa, agencje, akwizycje wykluczone, Ełk. ☎0508-486-147.

MŁODA, atrakcyjna, sponsoring, spotkania towarzyskie, agencje wykluczne. ☎0506-827-028, 20:00-21:00.

MŁODA, dyspozycyjna, wyższe, pilnie, agencje wykluczone. ☎0694-114-092.

MŁODA, każdą, agencje, towarzyskie wykluczone. ☎0508-801-481.

MŁODA, wykształcenie wyższe pedagogiczne, znajomość języka angielskiego i francuskiego, agencje wykluczone. ☎0608-050-687.

MŁODY chłopak, II grupa inwalidzka, najlepiej dozorstwo. ☎(0-85)744-04-53, prosić pana Piotra.

MŁODY dobrze płatnej, Białystok. ☎0889-973-384.

MŁODY, Grajewo, dorywczej. ☎0505-548-996.

MŁODY, student zaoczny, praktyka w handlu, prawo jazdy, komputer, angielski, komunikatywny, solidny. ☎0509-077-458

MŁODY, ubezpieczony, samochód, dodatkowej. ☎0501-282-686

MURARZ z doświadczeniem, przy układaniu klinkieru. ☎(0-85)661-69-57, 0509-450-154.

OPIEKA nad dziećmi, osobami starszymi, towarzyskie wykluczone. ☎(0-85)675-13-32.

OPIEKUNKA z doświadczeniem przyjmie pracę na osiedlu Bacieczki. ☎(0-85)664-18-21, 0694-957-442.

PILNIE poszukuję pracy, zaopiekuję się dzieckiem lub osobą starszą, ok.Zambrowa, towarzyskie wykluczone. ☎0511-481-366.

POPROWADZĘ biuro, przy wystawianiu faktur, rozliczeniach, 30-letnia, doświadczenie w księgowości, towarzyskie wykluczone. ☎880-342-312, (0-85)653-16-70.

PORZĄDKOWANIE, mycie okien, Białystok. ☎0660-756-889.

POSPRZĄTAM w domu, wymyję okna. ☎(0-85)710-83-31.

POSPRZĄTAM, umyję okna. ☎0668-290-073.

PRASOWACZKA, doświadczenie w zawodzie. ☎0507-061-008 po 15.

PRZY porządkach, myciu okien, Białystok. ☎(0-85)651-71-89.

PRZY prowadzeniu festynów, prosić pana Piotra. ☎(0-85)744-04-53.

PRZY wykończaniu wnętrz, doświadczenie. ☎0696-643-350.

RENCISTA 55 lat zaopiekuje się posiadłością, porządki, konserwacja, dozór. ☎0510-123-656.

RZETELNA księgowa stałej pracy w dziale finansowo-kadrowym, towarzyskie wykluczone. ☎(0-85)744-92-77.

SAMOTNA 50 lat- prowadzenie domu, opieka nad starszą osobą, chorą. Agencje, towarzyskie- wykluczone. Referencje. ☎(0-87)567-48-24.

STAŁĄ w biurze rachunkowym, księgowości, sekretariacie, towarzyskie wykluczone. ☎(0-85)745-30-74, 0506-140-612.

STOLARZ meblowy, emeryt. ☎(0-85)746-06-39.

STUDENT w trakcie pisania pracy magisterskiej, bdb znajomość francuskiego, kompetentny w tłumaczeniu oraz nauce. ☎0608-659-956.

STUDENTAKA 2 roku kosmetologi, w swoim zawodzie, pomoc domowa, opieka, sprzątanie. Weekendy. Towarzyskie wykluczone. ☎0507-115-912.

STUDENTKA -dodatkowej. Obsługa komputera, sprzętu biurowego, doświadczenie w obsłudze klienta. Towarzyskie zdecydowanie wykluczone!!! ☎0508-837-606.

STUDENTKA jako barmanka, kelnerka, opiekunka do dziecka, hostessa, tylko weekendy. Towarzyskie wykluczone. ☎0507-115-912.

STUDENTKA zaoczna, agencje, akwizycje wykluczone. ☎0608-859-505.

STUDENTKA zaopiekuje się dziećmi, z doświadczeniem lub porowadzi dom, towarzyskie wykluczone, ok.Łap, ☎(0-85)715-16-82, 0694-166-684.

STUDENTKA, atrakcyjnej, agencje, towarzyskie wykluczone. ☎0505-488-387.

W handlu, przy roznoszeniu ulotek reklamowych lub jako opiekunka do dzieci. Towarzyskie wykluczone. ☎(0-85)740-00-50.

ZAMBRÓW i okolice, młody, 22 lata, prawo jazdy BC. ☎0608-823-406.

ZAOPIEKUJE się dzieckiem, starszą osoba, rónież weekendy, na różne okoliczności, agencje, akwizycje wykluczone. ☎(0-85)652-06-44.

ZAOPIEKUJĘ się dzieckiem lub osobą straszą, w Polsce (Łapy) lub zagranicą, towarzyskie wykluczne. ☎0607-703-907.

ZAOPIEKUJĘ się dzieckiem, posprzątam, Białystok. ☎0607-799-823.

ZAOPIEKUJĘ się dzieckiem, starszą osobą, posprzątam, Suwałki. ☎(0-87)565-64-23, 0507-163-143.

AUTOMOTO

INNE

POSZUKUJĘ KSIĄŻKI SERWISOWEJ DO SUZUKI GS750E W JĘZ. POLSKIM. ☎0887-275-025.

020199A

SPRZEDAM GOKARDA Z SILNIKIEM JAWY 350 NA KOŁACH OD MALUCHA 500 ZŁ. ☎(085)716-94-62.

019812A

PODARUJĘ

DRZEWKA, krzaki do wycinki z 1 ha, okolice Dąbrowy Białostockiej. ☎0603-702-300.

DUŻE kamienie. ☎(0-85)738-04-86.

LODÓWKA, sprawna, bezpłatnie. ☎(0-85)711-78-63.

OKNA z wymiany, Pietrasze, Białystok. ☎(0-85)676-28-31.

POMOC finansowa dla samotnej matki wychowującej małe dzieci. ☎0604-238-365.

POMOC finansowa, kobiecie, wdowej, wychowującej małe dzieci. ☎0604-238-365.

TAWUWA ozdobna krzewy, suma pocztowy, pigwowiec. ☎0506-247-485

WAPNO, 60 kg. ☎0605-688-041.

POTRZEBUJĘ

DZIECKU niepełnosprawnemu komputera, klocki Lego, jesteśmy w bardzo trudnej sytuacji, okolice Małkinii. ☎0694-303-239, (0-29)746-15-05 po 20:00.

MAŁŻEŃSTWO z 2 dzieci, 3-cie w drodze, jesteśmy w krytycznej sytuacji materialnej, potrzebujemy jakiejkolwiek pomocy. ☎0500-424-259.

MASZYNY do szycia, pralki automatycznej, mebli, dywanu, szafek kuchennych, regału, rodzina wielodzietna prosi o wszelką pomoc. ☎(0-29)746-15-05 po 20:00, 0694-303-239.

MEBLI kuchennych i telewizora kolorowego. ☎0663-034-182, po 20.

NIEODPŁATNIE drukarki dla dzieci. ☎(0-85)676-00-75.

NIEODPŁATNIE pralki, wózka dziecięcego. ☎0602-788-552.

OPAŁU, ziemniaków, żywności, rodzinie wielodzietnej w bardzo trudnej sytuacji. ☎0694-303-239, (0-29)746-15-05 po 20:00.

PRALKI, zwykłej, w dobrym stanie. Suwałki. ☎0511-740-297, po 17.

PSA ostrego. ☎(0-85)710-81-06

RENCISTA 55 lat potrzebuje towarzystwa do rozmów na długie wieczory. ☎0510-123-656.

SKRZYDŁA okienne z demontażu. ☎0510-180-883.

TOPOLI w zamian za drzewo opałowe. ☎0504-314-908.

WIELODZIETNA rodzina założenia instalacji c.o., jesteśmy w trudnej sytuacji. ☎0694-303-239.

WIELODZIETNA rodzina, pieniędzy, na uregulowanie czynszu, inne długi. ☎0502-891-582, nr konta: 98102047240000330200314195.

WYPRAWKI dla noworodka, łóżeczka, wózka głębokiego, kocyka, kaftaników, ubranek 0-1 rok, jestem w bardzo trudnej sytuacji, proszę o pomoc. ☎(0-29)746-15-05, 0694-303-239.

ZIEMI z wykopów, Wasilków. ☎(0-85)718-52-07, (0-85)653-93-24.

ZIEMIĘ z wykopów bez gruzu. ☎0505-592-321.

ZAMIENIĘ

OPEL frontera 2.3TD (1992) na olchę lub sosnę tarlaczną. ☎0505-188-002.

OPEL omega B, 2,5 V6 (1996) na działkę, możliwość dopłaty. ☎0510-424-956, (0-85)653-36-47.

OSOBOWY na wózek widłowy. ☎0503-197-291..

PEUGEOT 309 1.9D (1988), radio, hak, zamienię na migomat +niewielką dopłata. ☎0507-195-061 po 18.00.

POLONEZ caro 1.4 rover (1995) stan bdb, na roztrząsacz obornika lub kosiarkę rotacyjną. ☎0693-661-520

POLONEZ plus (1998) na ciągnik rolniczy C-360 lub Jumz. ☎(0-85)737-37-86.

AUTOMOTO

AUTOKOMIS

❑ AUTO-PLUS (085)675-39-79

15-111 Białystok, ul. Tysiąclecia PP 4. www.autoplus.dl.pl

AUDI 80 B4 1.9TDI (1994), 18.900 zł.
AUDI 80 B4 2,3+gaz (1992) 14.900 zł.
AUDI A6 Allroad quattro 2,7 V6 biturbo 250KM (2001) 118.000 zł.
BMW 318i (1994), 16.500 zł.
BMW 525 TD (1993) 13.900 zł.
CHRYSLER PT cruiser 2.0 16V+ gaz (2001), 35.900 zł.
CITROEN Saxo 1,1 (2000) 11.900 zł.
CITROEN Xsara 1,9TDi (2003) 31.900 zł.
DAEWOO korando 2.3TD 4x4 (2001), 29.900 zł.
DODGE Grand Caravan sport 3.3 V6 (2002), 55.300 zł.
DODGE intrepide 3.3 V6+ gaz (1994), 12.300 zł.
FIAT Brava 1.2 16V+ gaz (1999), 15.900 zł.
FIAT Ducato 2.5TD (1998) max, 22.900 zł.
FIAT palio weekend 1.2i (2000), 15.900 zł.
FORD mondeo 2.0TDCI (2001), 37.900 zł.
HONDA accord 2.0 16V+ gaz (1994), 16.900 zł.
HONDA civic 1.7i (2004), 44.900 zł.
HYUNDAI Tiburon-S coupe 2.0 16V (2002/03), 48.900 zł.
JEEP Cherokee 4.0+ gaz (1997), 38.900 zł.
JEEP grand cherokee 5.2 V8+ gaz (1993), 24.900 zł.
MAZDA Millenia 2.5 V6 (2002), 63.900 zł.
MERCEDES C 180 (1997) 27.900 zł.
MERCEDES C 2.2 CDI (1998), 34.900 zł.
MERCEDES C 250D (1994) 21.900 zł.
MERCEDES ML 350 3.7 V6 (2003/04), 129.000 zł.
MERCEDES W210 E 300TD „Avangarde" (1998) 47.900 zł.
MITSUBISHI carisma 1.6 16V (2002), 36.500 zł.
MITSUBISHI Eclipse 2,4 16V (2002) 53.300 zł.
MITSUBISHI space star 1.6 16V (2001), 33.900 zł.
NISSAN terrano 3.0+ gaz (1990), 14.500 zł.
OPEL Astra 2,0DTL (1999) wersja „Comfort 100", 25.300 zł.
OPEL omega 2,0DTL Diamond (1999) 29.900 zł.
OPEL omega 2.5TD (1996), 14.900 zł.
OPEL tigra 1.4 16V, 16.500 zł.
PEUGEOT 406 2.0 16V 2000 -21.900
PEUGEOT expert 2.0HDI (2000), 25.900 zł.
RENAULT clio 1.4 16V (2003), 27.900 zł.
RENAULT megane 1.9D (1997), 14.900 zł.
RENAULT megane coupe (1997/99) 2.0+ gaz, 17.300 zł.
RENAULT megane scenic 2.0+ gaz (1997), 22.300 zł.
RENAULT scenic 1.9DTI (2000), 34.900 zł.
SEAT Arosa 1.0 16V (2001), 16.900 zł.
SKODA felicia GLXI 1.3+ gaz (1997), 11.700 zł.
SKODA pick-up 1.3+ gaz (1998), 10.300 zł.
TOYOTA carina E 2.0TD kombi (1997), 21,900 zł.
TOYOTA Corolla 1,6 (1995) 12.300 zł.
VOLVO 440 1.8 (1995), 10.700 zł.
VOLVO 850 kombi 2.5TDi (1996), 26.500 zł.
VOLVO V70 2.5TDI (1999), 36.900 zł.
VW passat 1.9TDI (1999), 34.900 zł.

❑ POLMOZBYT PLUS (085)651-25-40

15-703 Białystok, Zwycięstwa 10A
FIAT dobło 1,3M Jet., czerwony, (2005), 47.900 zł.
FIAT punto 1,2 active, niebieski metalik, (2005), 32.900 zł.
FIAT uno 1.0, bordowy met, (1996), 5.900 zł.
IDEA 1.4 dynamic, szary met, (2005), 49.500 zł.
LANCIA 1.2 ypsilon, beżowy, (2004), 39.500 zł.
LANCIA 1.4 ypsilon, grafit met, (2004), 40.500 zł.
LANCIA 1.9JTD musa, perłowy met, (2004), 69.500 zł.
PANDA 1.1 active, zielony, (2005), 26.900 zł.

ZLEĆ OGŁOSZENIE DO KRAMIKU SMS-EM



NAJLEPSZE POMYSŁY SĄ W ZASIĘGU!

Jak zlecić ogłoszenie?

Wyślij ogłoszenie SMS-em podając w treści:
- Kramik zrób spację wpisz treść (bez polskich znaków)
- (liczba znaków w SMS-ie nie może przekroczyć 150, wliczając też spacje).

Przykład: kramik_sprzedam drzwi zewnetrzne koloru zoltego. tel (085)123456

-aby zlecić **3 emisje** wyślij SMS **na numer 7940**
- cena 10,98 zł w tym VAT 22%
-aby zlecić **1 emisje** wyślij SMS **na numer 7440**
- cena 4,88 zł w tym VAT 22%

Na SMS-y czekamy do wtorku do godz. 12
- na najbliższe wydanie kramiku.
Ogłoszenia przesłane SMS-em ukażą się w czwartkowym „Kramiku", w odpowiedniej rubryce, WERSALIKAMI (wielkimi literami)



PANDA 1.1 actual, żółty, (2005), 27.500 zł.
SEICENTO 899, czerwony, (1999), 7.800 zł.
SEICENTO 899S, niebieski, (2000), 9.500 zł.
SKODA pick-up 1.3, czerwony, (1998), 8.200 zł.
STILO 1.4 MW active, seledyn met, (2004), 49.500 zł.
STILO 1.9JTD 140KM, szary met, (2004), 64.500 zł.

❑ AUTO-MARKET (085)744-55-48

15-836 Białystok, Botaniczna 3.
ALFA romeo 145 (1995) 1.9TD, 12.500 zł.
CITROEN berlingo (2001/02) 2.0HDI, 25.900 zł.
DEAEWOO Nexia (1997), gaz, 7.800 zł
DODGE grand caravan (2002) 3.3, 59.500 zł.
FIAT Punto II (2002), 1.2, 19.500 zł
FORD Escort (1995), 1.3, gaz, 8.900 zł
FORD focus (2004) 2.0, 32.500 zł.
KIA pride kombi, (2000) 1,3, 9.800 zł.
MAZDA 323F, (1991), 1,8 5.500 zł.
MAZDA 626, (1994) 1,8 gaz, 11.900 zł.
OPEL astra, (1996) 1,4, 12.800 zł.
OPEL zafira (2002) 1.6, 37.900 zł.
PEUGEOT 406 (1997) 1.6, gaz, 6.200 zł.
PEUGEOT 406, (1997) 2,0, gaz, 17.800 zł.
SEAT cordoba vario (11.1999) 1.6, 17.900 zł.
SKODA felicia (1996) 1.3 gaz, 9.700 zł.
SKODA octavia, (1998), 1,6, gaz, 22.900 zł.
TOYOTA carina E, (1994) 2,0 gaz, 13.800 zł.
TOYOTA corolla (1996) 1.4 gaz, 12.400 zł.
TOYOTA picnic (1998) 2.0, 28.500 zł.

❑ DOBRZYNIEWO K/FAST 719-74-55

16-002 Dobrzyniewo, Ogrodniki 39, 0-508-145-996.
AUDI 100,C-4 2.8+ gaz, full opcja, (1993), 15.400 zł.
AUDI 80 B4 2.0, srebrny, (1992), 8.700 zł.
AUDI A-4 1.6+ gaz, bezwypadkowy, (1995), 21.300 zł.
AUDI A4 1.9TDi 110KM, full opcja, (1999), 39.700 zł.
AUDI A-6 1,9TDi, sedan, (1998), 45.500 zł.
BMW 525 TDS kombi, pełna opcja, (1995), 19.800 zł.
BMW 730i+ gaz, automat, (12.1996), 35.400 zł.
CHRYSLER pacifica 3.5V-6, pełna opcja, (2004), 117.000 zł.
CITROEN AX 1.5 diesel, 5d, salon, (1996/97), 8.600 zł.
CITROEN xantia 2.0 16V, salon RP, kombi, (1997), 15.400 zł.
DAEOWOO musso 2.9TD, pełna opcja, 4x4, (12.1998), 31.400 zł.
DODGE durango 5.2+ gaz, 7 osób, pełna opcja, (1999), 57.000 zł.
FIAT punto 1.1+ gaz, I wł, 5d, salon, (1998), 11.500 zł.
FIAT punto II 1.2, 5d, I wł, oryginał, (2001/02), 16.800 zł.
FORD escort 1.8TD kombi, (1998), 13.600 zł.
FORD Mondeo 2.0 Klima (1994), 9.900 zł.
FORD Mondeo kombi 1,6+gaz (1994) 13.300 zł.
FORD Puma 1.7 (1997), 19.000 zł
KIA Carnival 2,9TDI (2000) 32.000 zł.
LEXUS GS-300, 3,0 +gaz (1994) 32.000 zł.
MERCEDES 124 200D (1992), 12.900 zł.
MERCEDES 124 250 D Combi (1991), 18.000 zł
MERCEDES 190 2,3E+gaz (1992) 14.200 zł.
MERCEDES E-200 (1996) 34.900 zł.
MERCEDES ML 320 (1998), 66.000 zł
MERCEDES ML 320 (2001) 86.000 zł.
MERCEDES Sprinter 208D (1995) 24.300 zł.
MERCEDES Vito 112 CDI 2.2 CDI, (2003), 59.900 zł
MITSUBISHI Canter 2.9 TDI (1999), 42.000 zł
MITSUBISHI Galant 2,4 (2003) 49.900 zł.
OPEL Astra 1,4 (1999) 15.400 zł.
OPEL Astra 1,7D (1994) 10.700 zł.
OPEL Astra 1,8 16V combi, (1999/2000), 23.000 zł.
OPEL Astra Combi 1.6 75KM (1997/1998) 14.800 zł
OPEL Corsa 1,2 (1997) 12.500 zł.
OPEL Corsa 1.0 12V (1998), 13.500 zł
OPEL omega 2,5 V6, 170KM, (1996), 18.600 zł.
OPEL vectra 1,6 16V, gaz, (XI.1998), 22.800 zł.
OPEL Vectra 1,8 (1989) 6.500 zł.
PEUGEOT 106 1,0 (1996) 10.300 zł.
PEUGEOT 206 1.1 (2000), 24.000 zł
PEUGEOT 405 1.9 D (1988), 4.600 zł
PEUGEOT 605 2,5 D (1996), 21.000 zł
RENAULT Kangoo 1.9 D (XI.1999), 18.900 zł
RENAULT Megane Classic 1.4 (1998), 16.800 zł
SEAT Alhambra 1.9 TDI (1998), 32.200 zł
SEAT Cordoba 1,9 SDi (2001) 24.500 zł.
SEAT Ibiza 1.4 +gaz (1994), 8.200 zł
SEAT Toledo 1.9 TDI (1998), 19.000 zł
SKODA Octavia 1.9 TDI Tour (2000), 36.200 zł
TOYOTA Avensis 2.0 TD (1999), 31.200 zł
VW Jetta 1.8 (1990), 6.000 zł
VW Passat 1.6 TD (1992), 6.600 zł
VW Sharan 1.9 TDI 110 KM (1996), 26.500 zł
VW Transporter 2,5 TDI (1996), 26.000 zł

KUPIĘ

AUDI 100 C4, avant, (1991 -1993). ☎0507-612-592.
AUDI 100 z uszkodzonym silnikiem lub po małej kolizji. ☎(0-87)507-30-55.
AUDI B3, astra, toledo, do 4.000 zł, sprowadzony. ☎0511-664-865
AUDI, Vw, Cinquecento 700, Poloneza lub inny zachodni, moze być do remontu, po wypadku. ☎0507-173-626.
BMW, tanio. ☎0511-805-780.
BORA, passat, D, do 40.000 zł. ☎(0-85)721-63-10, po 18:00.
CINGUECENTO lub tico, do 2.600 zł, 12-13 lat, Łomża, okolice. ☎0668-244-743, 0697-281-523.
CINQUECENTO, do 4.000 zł, pow. 1995 r., Bielsk Podlaski, okolice. ☎0695-956-674.
CITROENA Berlingo lub peguota Partnera w rozliczeniu oddam Kia K2700. ☎0887-284-687.
DOSTAWCZY, furgon Towoz, nachętnij Vanette, lun L300. ☎0500-089-688.
FIAT 126p, do 10 lat, do 1.000 zł. ☎(0-86)217-08-82, 0697-281-523, okolice Łomży.
FIAT Duakto skrzyniowy lub peugeot, długi do 10.000,-. ☎0694-828-995.
FIATA 126p, (1989-94), z badaniami i OC, do 900 zł. ☎(0-85)743-19-57, 0694-254-907.
FORD Transit max (1994/1995). ☎0604-751-062.
FORDA Escorta Cabrio, (1992-95), pojemność do 1600, do 7.500 zł. ☎0661-559-581.
FORDA Transita (1992/94) w stanie bdb, w rozsądnej cenie. ☎(0-85)730-33-05.
KUPIĘ dojazdówkę Audi 100 C4, 5x112. ☎0503-503-103.
LAWETA samochodowa, stan db. ☎0602-118-639.
MATIZA 2001/2002, od I właściciela z małym przebiegiem. ☎(0-85)651-39-64.
MERCEDES bus 207-210, może być nierejestrowany, niesprawny. ☎(0-85)710-81-06
MERCEDES dostawczy na krótkiej ramie, dmc 3.5t. ☎(0-85)710-80-46
MERCEDES okularnik. ☎0886-272-206.
MERCEDES W 123 Diesel lub Benz, lub automat, oryginał, z małym przebiegiem. ☎(0-85)682-24-13.
MERCEDESA Busa, blaszak lub skrzyniowy, może być do remontu, po wypadku. ☎0507-173-626.
MONDEO, focus, D, do 40.000 zł. ☎(0-85)721-63-10 po 18:00.
OPEL Astra 1.6 (1995-1996), hatchback. ☎(0-87)427-51-04, 0692-756-914.
OPEL Astra, Toyota Corolla, Renault Megane, koniecznie gaz, nie starszy (1997), do 14.000 zł. ☎0602-834-134.
OPEL Corsa (1995-1998), 5-drzwiowy. ☎0501-328-434.
OPEL Vectra B powyżej (1998) Diesel, hatchback, nie biały, klimatyzacja. Białystok. ☎0602-221-456.
OPLA vectra 2,0 hatchback, bez prawa rejestracji lub sprowadzonego do opłat. ☎0500-089-642 po 15.
PASSAT 1.9 TD, kombi, do 5.000 zł. ☎0509-049-830.
PASSAT kombi diesel do 3.000 zł. ☎0509-679-624
POLONEZ, fiat, żuk, do 300 zł. ☎0506-427-705.
POLONEZA trucka w dobrym stanie, do 3.500 zł. ☎(0-87)562-55-32, 0601-305-528.
PRZYCZEPKĘ samochodową. ☎(0-86)270-33-98.
PUNTO II (1999/2000). ☎(0-87)641-92-18.
SEICENTO van lub zamienię na daewoo matiz. ☎(0-87)643-19-97, 0604-123-767.
SKUP aut rozbitych i całych, również angielskich, 1.000 zł. ☎0501-206-406..
STARA 266 w rozsądnej cenie. ☎0-604-076-957.
STARA, Jelcza, Kamaza lub Autosana do remontu. ☎0501-760-548.
USZKODZONY (1994-2005) skoda, golf, inny. ☎0503-830-122..
VW passat kombi, stan bdb, pow. 1990, D, do 6.000 zł. ☎(0-85)711-74-53.
VW passat lub audi (1989-92) B +gaz, tylko sprawny, do 4.500 zł. ☎0505-592-321.
WYWROTKĘ jelcz, kamaz. ☎0606-876-701.
ZACHODNI osobowy do 500 zł, okolice Suwałk. ☎0511-564-707.

SPRZEDAM

❑ ALFA ROMEO

1.7 16V +gaz (1995), 10.500 zł. ☎(0-86)279-12-82.
145 1.6 16V (2000), salonowy, pełna opcja bez skórzanej tapicerki, 16.200 zł lub zamiana. ☎0501-506-231.
145, 1.4, gaz, (1997), salonowy, II właściciel, 135 tys./km, zielony, stan bdb. 9.600 zł. ☎0502-547-728.
146JTD (1999), klimatyzacja, pełna elektryka, boczne lusterka podgrzewane, immobiliser, 26.000 zł. ☎(0-87)621-26-62.
156 kombi 1.8, (2000/2001), 68.000 km, 4xairbag, relingi dachowe, ABS, wspomaganie, 27.000 zł. ☎(0-85)651-31-34, 0692-514-609.
164 (1992) 2.0B stan idealny, 8.500 zł. ☎0502-567-747
33 1.4 +gaz (1993), użytkowany przez kobietę, el. szyby, c. zamek, czerwony, 4.800 zł. ☎0880-248-938.
33 1.8TD (1988) 3.500 zł. ☎0697-197-178.

❑ AUDI

1.8 (1995), 2x airbag, srebrny metalik, c. zamek, el. szyberdach, el. lusterka, 21.500 zł. ☎(0-86)216-05-43.
1.8 B+ gaz, (1988). 6.000 zł. ☎(0-85)711-47

AUTO-SZYBY
B-stok, ul. Ciołkowskiego 73
tel. (085) 743-72-76,
tel. kom. 0602 192-185
- osobowe - TIR
- uszczelki - kleje
• sprzedaż • montaż
• dostawa do Klienta
• przyciemnianie szyb

80 1.8 (1991), zielony metalik, szyberdach, radio, zarejestrowany, 8.000 zł. ☎(0-89)752-23-67.

80 1.8 +gaz (1991), wspomaganie, stan bdb, c. zamek, szyberdach, 10.500 zł. ☎(0-87)423-31-77.

80 1.8, (1989), 6.200 zł. ☎0603-442-211.

80 1.8B (1990) 225 tys. km, ABS, halogeny, radiomagnetofon, szyberdach, niebieski metalik, 7.700 zł. ☎0505-018-281.

80 1.8S B3 (1989/95) automat, złoty metalik, ważne oc, badania, 4.800 zł. ☎0697-197-178.

80 1.8TD (1987), wspomaganie, +koła zimowe, 8.000 zł. ☎0601-408-627.

80 1.9D (1989/90) stan bdb, 7.500 zł. ☎0508-109-193

80 2.0 (1991), czarny metalik, 7.000 zł. ☎0609-437-543.

80 2.0 (1992), wspomaganie, c. zamek, szyberdach, sportowe zawieszenie, alufelgi, radio CD, 13.500 zł. ☎0502-752-604.

80 2.8 +gaz (1992), wspomaganie, c. zamek, 8.000 zł lub zamiana. ☎0602-592-793.

80 avant 1.9TDI (1994) abs, c. zamek, hak, elektryczne lusterka, szyberdach, alufelgi, 15.500 zł. ☎0503-316-410

80 Avant kombi (1995) pełna opcja, 12.000 zł. ☎0607-421-637.

80 B3 (1991), c. zamek, szyberdach, wspomaganie, 8.500 zł. ☎0605-327-766.

80 B3 1,6D (1988) stan idealny, 7.300 zł. ☎(0-86)478-15-63.

80 B3 1,8 (1990) czarna, alufelgii 15", +kpl. kół zimowych, tuning, 9.500 zł. ☎(0-87)621-40-27, 0500-198-910.

80 B3 1.8 (1989), ok. Łomży, 3.000 zł. ☎0505-116-063

80 B3 1.8 +gaz (1988), 6.500 zł. ☎0886-280-515.

80 B3 quatro (1988) gaz, c. zamek, szyberdach, 9.000 zł. ☎0665-258-999.

80 B4 (1992) 2,3E +gaz, 12.000 zł. do uzg. ☎0504-017-432, (0-85)740-10-01, po 17.

80 B4 (1992) el. lusterka, szyberdach, gaz, alufelgi, c. zamek, wspomaganie, 12.500 zł. ☎0661-636-444.

80 B4 (1993.09) 2.0B czarny metalik, abs, wspomaganie, elektryczne szyby, lusterka, szyberdach, 12.400 zł. ☎(0-86)270-51-00

80 B4 2.0 (1992), 8.900 zł. ☎0510-281-078.

80 B4 2.0 (1992), pełna elektryka, stan bdb, szyberdach, zarejestrowany, czarny, 11.900 zł. ☎0511-143-340.

80 B4 2.0 (1993), wspomaganie, c. zamek, szyberdach, radio Kenwood, 9.000 zł +opłaty. ☎0888-473-201.

80 B4 2.0 (1993.04), granat metalik, I właściciel, stan idealny, 17.500 zł. ☎0698-589-289.

80 B4 2.0 +gaz (1993) zielony-metalik, c.zamek, alarm, sportowe zawieszenie, 14.000 zł. ☎0606-992-399, (0-87)567-14-05.

80 B4 avant 2,0 +gaz (1992) czarny metalik, kombi, klimatyzacja, wspomaganie, alufelgi, 12.900 zł. ☎0603-684-254.

80 B4 TDi (1994) szyberdach, alarm, c.zamek, alufelgi, ABS, wspomaganie, przyciemniane szyby, 18.000 zł. ☎0692-544-289.

80 B4, 2,0 (1994.11) bogate wyposażenie, 18.200 zł. ☎(0-87)567-48-97.

80 coupe, 1,9 +gaz (1983) 4.200 zł do uzg. ☎(0-87)565-71-55.

80 quatro 2,0 16V (1994) czerwień meksykańska, 14.500 zł. ☎0511-164-500.

80 stan bdb, bezwypadkowy, 4.500 zł. ☎0505-704-815.

80, 1.6 D, (1990). 9.000 zł. ☎(0-85)731-08-24.

80, 1.9 TDI, (1992), c. zamek, el. szyberdach, alarm, alufelgi. 14.300 zł. ☎0505-857-408.

80, B 4, (1994), 2.0 B+ gaz, pełna opcja, bez skóry. 17.000 zł. ☎(0-87)565-20-02.

90 2.0TD (1990), bogate wyposażenie, czerwony, Ełk, 9.900 zł. ☎(0-87)610-62-67, 0508-669-808.

90 2.3 (1991) 9.500 zł/zamiana na punto. ☎(0-87)520-03-61, 0509-864-151.

90 B3 czarny, gaz, 240 tys.km. wspomaganie, szyberdach, elektryczne lusterka, 4.800 zł. ☎0609-616-648

90, pełna opcja, zadbany, stan idealny, 2.3 B. 9.600 zł. ☎0607-398-153.

A 3, (1998), 1.6, klimatronik, podgrzewane fotele, eletryka, stan idealny. 24.500 zł. ☎0698-948-441.

A 4, 1.9 TDI, (1996), zielony met., el. szyby, lusterka, szyberdach, centralny. 23.500 zł. ☎(0-86)219-61-50.

A 4, 1.9 TDI, 110 KM, (1997), wyposażony, zadbany. 29.900 zł. ☎(0-87)566-57-80.

A 4, 2.4 B, (1998), kombi, pełne wyposażenie. 35.000 zł. ☎(0-85)652-59-16.

A3 (1999) 1,9TDi elektryka, ABS, 4x airbag, srebrny metalik, klimatronik, 28.000 zł. ☎0694-639-344.

A3 1.9TDI, (2000), 5-drzwiowy, 6 biegów, serwis, granatowy, 48.000 zł. ☎0663-213-613.

A4 (1995) 1,6 B +gaz, bogata opcja, 21.500 zł. Lub zamienię. ☎0607-113-965.

A4 (1995) 1.6 stan bdb, 18.000 zł. ☎0511-199-666.

A4 (1995) 1.8 elektryczne szyby, lusterka, dach, 2x poduszka, wspomaganie, alufelgi, 18.000 zł. ☎0698-188-372

A4 (1995) stan bdb, 3.000 Euro. ☎0511-826-391.

A4 (1998) 1.9 TDi 110 KM, pełna opcja, stan bdb, srebrny, Suwałki, 29.500 zł. ☎0504-233-887.

A4 1,6B, (1995), gaz, bogate wyposażenie, 21.500 zł. ☎0607-113-965.

A4 1,8 b (1995/96) bezwypadkowy, automat, 21.900 zł. ☎0504-288-445.

A4 1,9TDi (1995/96) srebrny met, 24.000 zł. ☎0510-180-742.

A4 1,9TDI (1996) granat metalik, stan idealny, książka serwisowa, 27.500 zł. ☎0696-494-977.

A4 1,9TDI 110 KM, (1999), 179.000 km, serwisowany, 4xairbag, climatronic, elektryka, ABS, 39.000 zł. ☎0501-680-719.

A4 1.6 (1995), czarna perła, do rejestracji, 18.200 zł. ☎0698-621-872.

A4 1.6 (1996), elektryka, ABS, szyberdach, radio oryginalne, stan bdb, 19.500 zł. ☎0510-892-595.

A4 1.6 (1998), 70 tys., km, do rejestracji, srebrny metalik, 26.400 zł. ☎0698-621-872.

A4 1.6 +gaz (1997), alufelgi, bogate wyposażenie, 23.000 zł. ☎(0-87)620-34-03, 0502-733-430.

A4 1.6B (1998) wspomagabnie, abs, klimatronic, elektryka, podgrzewane fotele, ciemna zieleń metalik, 27.200 zł. ☎0602-520-995..

A4 1.8 (1995), 2x airbag, ABS, wspomaganie, bezwypadkowy, stan bdb, 21.500 zł. ☎0501-235-090.

A4 1.8 (1996), 23.000 zł. ☎0609-620-896.

A4 1.8B (1996), mały przebieg, stan bdb, ok. 20.000 zł. ☎0500-077-083

A4 1.8T (1997), srebrny metalik, zarejestrowany, 22.000 zł. ☎(0-87)567-54-52.

A4 1.9 TDI (1995), 21.000 zł. ☎0698-450-283..

A4 1.9TDI (1995) 18.200 zł. ☎0661-117-809..

A4 1.9TDI (1996), 110KM, elektryka, ABS, radio, szyberdach, alufelgi, stan bdb, 24.200 zł. ☎0510-892-595.

A4 1.9TDi (1996), 2x airbag, klimatronic, ABS, c. zamek, immobiliser, Mrągowo, 23.000 zł. ☎(0-89)741-49-62, 0606-965-032.

A4 1.9TDI (1996), 2x airbag, klimatronic, ABS, c. zamek, immobiliser, Mrągowo, 23.000 zł. ☎(0-89)741-49-62, 0606-965-032.

A4 1.9TDI (1999), czarny, pełna opcja, 38.500 zł. ☎0502-567-744.

A4 1.9TDi 110KM (1997), 25.500 zł lub zamiana na ciężarowe. ☎0502-626-670.

A4 1.9TDI, (2000), sedan, czarny, stan bdb, 38.500 zł. ☎0663-213-613.

A4 avant (1996) 1,9TDI, 110 KM, 23.000 zł. ☎0697-885-775.

A4 kombi 1.9TDi 110KM (1997), pełna dokumentacja, zarejestrowane, 29.800 zł. ☎0698-621-872.

A4 kombi 2.5TDI (1999/2000), klimatronic, 4x airbag, ABS, ASC, SRS, elektryka, alufelgi, 43.000 zł. ☎0504-321-038.

A4, (1994/95), 1,6, gaz, bogate wyposażenie, 19.900 zł. ☎0660-497-247.

A4, 1,8 (1995) klimatronic, wspomaganie, ABS, poduszki, c. zamek, el. szyby, 19.500 zł. ☎0608-728-516.

A4, 1,8 (1995) pełna opcja, quatro, 19.900 zł. ☎0503-692-258.

A4, 2,8i V6 (1995) 4xairbag, klimatronic, srebrny, model 1996, bdb zadbany, 23.900 zł. ☎0504-911-397.

A6 (1996) 2,5TDI, pełne wyposażenie bez skóry, 27.500 zł. ☎0502-771-147.

A6 (1997) 2.5 TDi kombi czarne, 28.000 zł. ☎0600-107-039.

A6 (2001) 2,8 quatro, pełna opcja, 58.000 zł. ☎0698-565-098, (0-87)842-13-75, po 21.

A6 1,9TDI (2000) CZARNY METALIK, 0696-449-518.

A6 1.9TDI (2000), czarny metalik, bogate wyposażenie, 45.000 zł. ☎0696-449-518.

A6 2,5TDi pełna opcja, (1998) zielony metalik, sedan, 39.000 zł. ☎0694-639-344.

A6 2.4 (1998), zielony metalik, zarejestrowany, bogate wyposażenie, 38.500 zł. ☎0695-102-828.

A6 2.5 TDi (1995), pełne wyposażenie, klimatyzacja, zarejestrowany, 28.000 zł. ☎0503-113-151.

A6 2.5TDI (1997) kombi, grafit metalik, 30.000 zł. ☎0504-713-683

A6 2.5TDI avant (1995/96) pełna opcja prócz skóry, grafitowa perła, 21.000 zł. ☎0501-640-004

A6 2.5TDi kombi (1999), ciemna zieleń metalik, pełna opcja, bezwypadkowe, klimatyzacja, nawigacja, 45.500 zł. ☎0602-390-144.

A6 avant, 2,5TDI, 140 KM (1997) I rej. 1998, pełna opcja, 31.000 zł/zamienię. ☎0693-168-660.

A6 kombi (1997) 2.5D zielony metalik, 115KM, klimatyzacja, pełne wyposażenie, 27.000 zł. ☎(0-86)277-10-75, 0600-016-464

A6 kombi 2.5TDI (1995), czarna perła, pełna opcja, 20.500 zł. ☎(0-87)610-06-61, 0501-698-191.

A6 kombi 2.6 150KM (1996), zielony metalik, 22.000 zł. ☎0603-872-986.

AUDI 100, (1993), 2.5 TDi, C4, 17.500,-. ☎(085)711-12-02, ☎0509-188-897.

AUDI 80 1.8 B2 (1985), PRZEJŚCIÓWKA, Z GAZEM, CENTRALNY ZAMEK, SZYBER, STAN DOBRY, 2.800 LUB ZAMIENIĘ NA AUDI 100 AWANT. ☎0660-725-692.

020889A

AUDI 80 1.8B, czarny met, wspomaganie, centralny, alufelgi, 6.300 zł. ☎0-609-760-814.

AUDI 80 1.9TD (1994) 2 miesiące w kraju, zarejestrowany, 15.400 zł. ☎0-600-823-939.

AUDI 80 AWANT (1994), 1.9TDI, ELEKTRYCZNE: SZYBY, LUSTERKA; KLIMATYZACJA, CENA 13.900 +OPŁATY. ☎0503-709-633.

003351A

AUDI 80 B3 1.6B, sprowadzony z Niemiec, opłacony, (1990), 8.700 zł. ☎(0-85)738-01-70, ☎0-606-381-642.

AUDI 80, (1991.VIII), 1.8, pół roku w Polsce, wspomaganie, szyberdach, 8.200,-. ☎(086)274-13-02.

AUDI 80, od 1990 do 1994 r Diesle. ☎0508-051-574.

AUDI 90, 1989 rok, 2.0 benzyna, zielony metalic, welur, ABS, centr. zamek, wspomaganie, hak, alu, uszkodzony przód, sprowadzony, cena 4.300zł. ☎0501-125-968

AUDI A4, 1.9 TDi, (1995), wyposażone, 18.000,-. ☎0503-775-734.

AUDI A6 (1994) 2.5TDI, ks.serwisowa, 23.900 zł. ☎0-604-107-228.

AUDI B4 (1994) 1.9TDi, zadbany, 15.500 zł. ☎0-503-775-734.

AUDI B4 1.9TDI (1994) kombi, 15.300 zł. ☎(0-85)711-13-36, ☎0-502-415-956.

AUDI B4, 1.9 TDi, (1994), 14.800,-. ☎0600-823-939.

AVANT 1.9TDi (1994), el. szyby, el. lusterka, hak, 14.900 zł. ☎(0-87)610-60-55, 0604-531-465.

B 3, (1990), salonowy, 1.8 B+ gaz, nie sprowadzony, zarejestr. 6.700 zł. ☎(0-85)731-38-49.

B 4, (1992), 1.9 TDI, zielony met., alufelgi. 11.800 zł. ☎0693-708-363.

B 4, (1992), stan bdb. 15.500 zł. ☎0600-702-236.

B 4, (1993), 2.0, granatowy met., elektryka, alufelgi, zadbany. 11.900 zł. ☎(0-87)516-29-88, 0508-325-936.

B 4, 2.0+ gaz, (1992), zielony. 14.000 zł. ☎0500-578-332.

B 4, 2.6 B, Avant. el. lusterka, ABS, zielony met., sportowe zawieszenie. 11.900 zł. ☎0505-629-484.

B3 1,6B (1991) c.zamek, alarm, alufelgi, wspomaganie, stan idealny, 9.300 zł. ☎0600-223-990.

B3 1,8 (1991) 111.000 km, alufelgi, stan bdb, 9.000 zł. ☎(0-85)711-70-51.

B3 1,8 +gaz (1988/96) automat, 6.5000 zł. Lub zamiana. ☎0887-956-681.

B3 80 1.8 (1991), szyberdach, c. zamek, alufelgi, wspomaganie, 7.800 zł. ☎0500-468-120.

B3, (1988/89), nowy gaz, hak, itd., 8.000 zł. ☎0603-810-930.

B4 (1993) 1,9TD, 15.000 zł. ☎0606-215-589.

B4 (1993) 2,0 +gaz, 115KM, niebieski metalik, lekko uszkodzony prawy przód, jeżdżący, 9.700 zł. ☎(0-86)270-32-02.

B4 (1993) 2.0 +gaz, niebieski metalik, lekko uszkodzony prawy przód, jezdżący, autoalarm, 7.900 zł. ☎0606-993-132.

AUTO SERWIS s.c.
▪PEŁNY ZAKRES MECHANIKI i ELEKTROMECHANIKI
▪CZĘŚCI DO MERCEDESA
- nowe i używane

Białystok, ul. Wielkopolska 10
tel. (085) 743-78-84, tel./fax (085) 743-19-98
501 544 995 (24h)

B4 (1994) klimatyzacja, bogata opcja, stan bdb, pilnie, 11.900 zł. Łomża. ☎0692-376-116.

B4 1,9 TD (1994) bogate wyposażenie, książka serwisowa, 14.400 zł. ☎0607-675-118.

B4 1,9 TDI Avanti (1994) 14.500 zł. ☎0502-843-420.

B4 1,9TDI (1995) zielony metalik, poduszka, alufelgi, c. zamek, szyberdach, alarm, wspomaganie, 14.500 zł. ☎0509-865-109.

B4 1.9TD (1991/1992), wspomaganie, hak, bezwypadkowe, 12.000 zł. ☎0504-006-853.

B4 1.9TD (1992), czarny metalik, el. szyberdach, wspomaganie, opłacony gotowy do rejestracji, 12.400 zł. ☎0692-411-361.

B4 1.9TD (1994) 14.200 zł. ☎(0-85)711-31-93..

B4 1.9TD (1994), 14.000 zł. ☎0698-450-283..

B4 1.9TDi (1993), wspomaganie, c. zamek, radioodtwarzacz, szyberdach, 12.000 zł do uzg. ☎0694-153-656.

B4 1.9TDi (1994), opłacony, 14.900 zł. ☎(0-89)741-86-05.

B4 1.9TDI (1995), klimatyzacja, elektryka, stan bdb, 18.500 zł. ☎(0-87)610-26-76, 0505-456-977.

B4 1.9TDI kombi, alarm, c. zamek, klimatyzacja, poduszka, elektryczne lusterka, abs, (1993) 12.000 zł. ☎(0-87)565-33-55

B4 2,0, (1993), 140.000 km, książka serwisowa, 14.000 zł. ☎0502-337-234.

B4 2.0 (1992) wspomaganie, c. zamek, abs, radio, szyberdach, szary, 11.500 zł. ☎0608-284-146

B4 2.0 (1992), wyposażony, granat metalik, 13.900 zł. ☎0602-266-209.

B4 2.0 (1993) c.zamek, ABS, zielony-metalik, 12.800 zł. ☎(0-87)517-11-00.

B4 2.0 (1993), czerwone, bezwypadkowe, wspomaganie, el. szyberdach, c. zamek, hak, radioodtwarzacz, 9.900 zł. ☎0665-179-905.

B4 2.0 (1994), 14.000 zł. ☎0602-391-452.

B4 2.0 (1994), 2x airbag, c. zamek, szyberdach, 11.500 zł. ☎(0-86)270-51-58.

B4 2.0 +gaz (1992), zarejestrowany, bogato wyposażony, zielony metalik, 14.500 zł. ☎0601-431-587.

B4 80 1.9TDi (1992), srebrny metalik, el. szyby, alufelgi, 9.000 zł. ☎0606-911-732.

B4 avant 1.9TDI (1994), grafit metalik, bogato wyposażony, 14.900 zł. ☎0603-643-441.

B4 quatro (1992) 2,3 +gaz, alufelgi 16", ABS, c.zamek, el. lusterka, szyberdach, hak, 11.500zł. ☎(0-85)711-70-51.

B4, (1992), srebny met., alufelgi, stan bdb. 8.800 zł. ☎0504-412-069.

B4, (1993), 2,8 quattro, 14.500 zł. ☎0604-069-365.

B4, 1,9TD (1992) 10.500 zł. ☎0502-263-545.

B4, 1,9TD (1992) 13.500 zł. ☎0887-322-118, Augustów.

B4, 1,9TD (1992) czarny, 198 tys. km, c. zamek, ABS, 9.500 zł. ☎0696-230-969, 0608-365-114.

C 4, 2.0 B+ gaz, (1990). 12.500 zł. ☎0506-053-566.

C4 (1992) gaz, srebrny, stan bdb, alufelgi, +nowe zimówki, 16.500 zł. ☎0600-355-468.

C4 100 avant 2.3 (1993.12), czarny metalik, klimatyzacja, alufelgi, 10.000 zł. ☎0604-691-918.

C4 2.0 +gaz (1991), 12.800 zł. ☎0604-589-426.

C-4 2.5TDI (1992) kombi, czerwony, pełne wyposażenie, stan bdb, Olecko, 20.000 zł. ☎0607-502-013.

C4 2.5TDi (1994), klimatronic, podgrzewane fotele, alufelgi, +elektryka, 17.900 zł. ☎0663-107-642.

C4 2.6 (1993), bogata wersja, klimatyzacja, 16.800 zł. ☎0504-155-791.

C4 gaz nowy, nowy hak, 10.800 zł. ☎0608-117-777

C4 kombi 2.5TDi (1994), I właściciel, klimtronic, alufelgi, elektryka, 17.000 zł +opłaty. ☎0691-672-785.

C4 kombi, 2,5TDI (1996) 30.000 zł. ☎0695-247-218.

CABRIO (1992), pełne wyposażenie, 26.000 zł. ☎0600-036-422.

CABRIO, (1995), czerwony, gaz. 36.000 zł/zamiana. ☎0510-757-903.

COUPE (1990) gaz, stylizowany na S2, pełne wyposażenie, 9.000 zł. ☎0510-402-944

COUPE 2,3 (1990) czerwony, 12.000 zł. ☎0503-386-607, (0-85)653-47-09.

QUATTRO 1.8 (1995), zieleń metalik, 19.900 zł. ☎0503-692-258.

S4 2.2 (1992), 6-biegowy, skórzana tapicerka, alufelgi 18", 18.000 zł. ☎0600-036-422.

SPRZEDAM AUDI 100 S4 QUATTRO 2.2 TURBO +GAZ (1991), PEŁNE WYP. OPRÓCZ SKÓRY, CENA 12.500 ZŁ. ☎0501-569-753

019911A

V 8, (1991), stan bdb, pilnie. 9.000 zł. ☎0501-451-398.

❑ AVIA

(1983), skrzynia aluminiowa. 2.500 zł. ☎0501-143-088.

(1997), stan bdb, skrzynia pod plandeką, 10.000 zł. ☎0696-496-520.

❑ BMW

(1994). 17.000 zł. ☎0661-401-693.

(1997) 525 TDS 160 tys.km. I właściciel, 30.000 zł/do uzg. ☎0504-731-258

315 +gaz (1983), radio, 3.500 zł lub zamiana. ☎0602-649-088.

316 (1992)X, szary metalik, stan idealny, alufegi, elektryka, szyberdach, radio, 10.000zł. do uzg. ☎0502-701-966.

316 (1993) +gaz, elektryka, alufelgi, c.zamek, czarny, 12.600 zł. ☎0880-894-441.

316 (1993) gaz, czarna perła, stan bdb, 15.000 zł. ☎(0-85)737-72-51

316 (1993), zarejestrowane, niebieski metalik, stan bdb, 14.000 zł. ☎0504-027-787.

316 (1994) 11.500 zł. ☎0603-976-923.

316 (1995), zielony metalik, el. szyberdach. stan idealny, el. lusterka, wspomaganie, 11.900 zł +opłaty. ☎0606-434-286.

316 1.8i (1985), el. lusterka, szyberdach, spojlery Mtechnic, czerwony, po remoncie, 5.600 zł. ☎(0-87)566-29-75.

316 1.8i (1985), el. lusterka, szyberdach, spojlery Mtechnic, czerwony, po remoncie, 5.600 zł. ☎(0-87)566-29-75.

316 compact 1.6 (1997), 3-drzwiowe, bogate wyposażenie, czarny, 15.500 zł. ☎0508-303-997.

316 coupe, pełne wyposażenie plus skóra (1996) 18.000 zł. ☎0506-534-392.

316 cupe (1994), pełna opcja, 15.000 zł. ☎0607-655-598.

316 E 36, (1991). 6.900 zł. ☎(0-85)661-84-80, 0693-720-81.

316 E-36 (1992) gaz, stan bdb, srebrny-metalik, dużo dodatków, 10.500 zł. ☎(0-87)641-42-16.

316 E36 czarny metalik (1992) 173 tys.km. 11.500 zł. ☎0503-953-222

316 gaz (1990), E30, 7.000 zł. ☎0506-944-206

316 i, E 36, gaz, (1994), granatowy, alufelgi, klimat, hak, wspomaganie, poduszka. 15.000 zł. ☎(0-85)657-86-51.

316 kombi (1992) zielony metalik, abs, c. zamek, 6.800 zł. ☎0602-228-473

316, (1993), wspomaganie, alufelgi, szyberdach, metalik. 11.000 zł. ☎0668-172-936.

316, 1,8 +gaz (1982) 2-drzwiowy, opłacony, 1.600 zł. ☎(0-85)712-58-14.

316I (1989) czarny, 160 tys. km, stan bdb, Hajnówka, 6.500 zł. ☎0697-131-968.

316I (1990) biały, 3-drzwiowy, 5.500 zł. ☎0508-097-660.

316I (1994), granatowy, webasto, ABS, c. zamek, stan idealny, airbag, 11.900 zł. ☎0692-411-361.

316I +gaz (1994) czarne, alufelgi, 11.000 zł zamiana na diesla. ☎0504-735-330.

316I kombi model E30 (1994) bogata opcja, stan bdb, 12.500 zł. ☎0660-466-702.

318 (1989), 3.700 zł. ☎0609-828-111.

318 (1992), 11.500 zł. ☎0502-231-683.

318 (1992), c. zamek, wspomaganie, szyberdach, alufelgi, sprowadzony, 8.000 zł +opłaty. ☎0606-911-732.

318 (1993) pełne wyposażenie, srebrny metalik, garażowany, stan bdb, 12.000 zl. ☎(0-85)675-07-17 wieczorem

318 +gaz (1992) granatowy, 14.000 zł. ☎(0-85)749-45-08.

318 +gaz (1992), 130 tys., km, stan idealny, pełne wyposażenie, 15.500 zł. ☎(0-86)217-22-44, 0602-539-242.

318 +kat (1990), c. zamek, szyberdach, alufelgi, radio, 8.000 zł. ☎0889-171-996.

318 1.8 +gaz (1992) stan bdb, 11.200 zł/do uzg. ☎0695-514-990.

318 B+gaz (1993) c. zamek, wspomaganie, elektryka, hak, 13.500 zł. ☎0604-441-626.

318 is 140KM coupe skóra, klimatyzacja, elektryka, alufelgi, 14.200 zł. ☎0606-481-253

318 IS, (1993), gaz, wspomaganie kier., ABS, skóra, pełna elektryka. 17.000 zł/zamiana na dostawczy. ☎0500-280-431.

318 kombi (1992) gaz na gwarancji, czarny, wspomaganie, 10.900 zł. Lub zamiana na większy. ☎0501-126-136

318 TDF (1997) klimatronik, 2xairbag, ABS, el.szyby, el.lusterka, 20.000 zł. ☎0606-128-752.

318, 1.8 B+ gaz, bogate wyposażenie. 13.500 zł. ☎0604-441-626.

318I (1984) gaz, 2.500 zł. ☎0507-197-655, (0-85)715-66-04.

318I (1990) gaz, alufelgi, rdioolwarzacz, badania techniczne, ubezpieczenie do 2006 IX, 8.500 zł. ☎0606-766-411.

318I +gaz (1992) pełna elektryka, alufelgi, zimówki, 10.300 zł. ☎0507-053-204, (0-87)568-31-75.

318I, czarny metalik (1992/1993) stan bdb, pełne wyposażenie, atrakcyjny wygląd, 13.300 zł. ☎0511-336-054.

318I, nowy gaz (1988) 4.300 zł. ☎0507-806-564.

318TDS kombi (1997), stan bdb, 24.900 zł. ☎0501-222-711.

318TI kompakt (1995) gaz, wspomaganie, ABS, 2xairbag, klimatyzacja, el.szyby, el.lusterka, stan bdb, opony zimowe, 19.500 zł. ☎0501-769-072.

320 E30 +gaz, szyberdach, el. lusterka, alufelgi 15, stan db, 4.500 zł. ☎0500-043-336.

320, (1992), obniżone zawieszenie, skóra, ospojlerowany, atrakcyjny wygląd. 14.000 zł. ☎0604-791-724.

320, 24 V+ gaz, (1992), karta pojazdu, alufelgi, atrakcyjny wygląd, stan bdb. 12.300 zł. ☎0695-042-953.

320I (1991) +gaz, niebieski metalik, +zimówki, 10.500 zł. ☎0607-170-042.

320I (XI 1992) pełna opcja bez poduszki i klimatyzacji, felgi 17., 17.500 zł. ☎0501-074-230, (0-87)643-55-69.

323 (1985) alufelgi, ospojlerowana, 4.500 zł. Lub zamiana. ☎0663-598-223.

324 TD (1989), wrzosowy metalik, 4.800 zł. ☎0504-027-787.

325I cabrio, (1990), skóra, elektryka, ABS, alufelgi, 10.900 zł, zamiana. ☎0506-359-140.

325IX (1989) 6.000 zł do uzg. ☎0607-181-515.

518 (1983) stan db, 2.500 zł. ☎(0-85)716-53-06

520 (1988), bogate wyposażenie, czarne, 199 tys. km, pilnie, 6.500 zł. ☎0509-503-973.

520 (1989) gaz, czarny metalik, 7.500 zł lub zamienię na busa osobowego. ☎0511-950-460.

520 (1989) gaz, książka pojazdu, 9.900 zł. ☎0880-910-222.

520 (1991) 7.000 zł. ☎0663-281-525.

520 (1992) wersja Hartge kombi, wzmocniony sinik 2.0B, klimatyzacja, stan bdb, 13.500 zł. ☎(0-85)711-15-97

520 2,0 (1999) 40.000 zł. ☎(0-86)275-32-45.

520 2,0 kombi (1992) czarny, alufelgi, klimalyzcja, elektryka, 14.500 zł. ☎(0-87)621-40-27, 0500-198-910.

520 24V +gaz (1991), 8.000 zł. ☎0505-622-231.

520, (1988), stan bdb, elektryczne szyby, ABS, centralny zamek, wspomaganie, szyberdach, alufelgi, 6.500 zł. ☎0509-503-973.

520, 24V (1991) grafit metalik, ABS, el.lusterka, komputer, wspomaganie, alufelgi, stan bdb, 9.500 zł. ☎0500-292-644.

520I 24V E-34, (1991), gaz, niewielki przebieg, 15.900 zł. ☎0604-865-722.

520I gaz, ABS, el. szyby, klimatyzacja, stan idealny, 15.000 zł. ☎(0-85)731-07-11.

523 i, E 39, 2.5, 170 KM, (1996/97), gaz sekwencyjny. 28.600 zł. ☎0505-047-717.

524 (1990) 6.000 zł. ☎0502-324-838.

524 TD złoty metalik, ubezpieczenie, OC, 8.300 zł. ☎0510-277-689.

524D (1990), el. lusterka, el. szyberdach, c. zamek, 12.800 zł. ☎0501-452-392.

525 +gaz (1988) zielony metalik, c.zamek, el. lusterka, lekko uszkodzony prawy przód, 3.800 zł. ☎0889-338-021.

525 +gaz (1988), atrakcyjny wygląd, 9.900 zł. ☎0695-102-828.

525 2.5 (1993), wspomaganie, c. zamek, 2x airbag, 11.900 zł lub zamiana. ☎0603-259-967.

525 24V (1990) granat metalik, bogata opcja, stan bdb, 8.500 zł. ☎0887-533-725.

525 24V 194KM (1990), ABS, el. szyberdach, c. zamek, 10.200 zł. ☎0501-514-792.

525 TDS (1992) kombi, czarny met, 252.000 km, stan idealny, 14.500 zł. ☎(0-85)663-26-61

525 TDS (1992) szary metalik, bogate wyposażenie, 13.500 zł. ☎0608-096-795.

OGUMIENIE PRZEMYSŁOWE

◆ OPONY DO WÓZKÓW WIDŁOWYCH
KOPAREK, ŁADOWAREK
HURTOWNIA BONA s.c.
16-070 Białystok, Kolonia Porosły 1a
tel. 085/6515-930, 6521-390
www.bona.biz.pl auto@bona.biz.pl

525 TDS (1994) kombi, 15.000 zł. ☎(0-86)271-62-04, 0880-161-414.

525 TDS (1995) I właściciel, pełna opcja, oprócz skóry, 24.500 zł. ☎0502-893-561.

525D (1997) czarna skóra, drzewo, klimatronic 2-strefowy, alufelgi, pełna elektryka, stan bdb, 32.000 zł. ☎0889-674-066.

525I (1989) bordo, stan bdb, letnie opony na aluflegach, +zimowe, 6.500 zł. ☎0606-916-098.

525I (1993), wspomaganie, 2x airbag, ABS, c. zamek, szyberdach, 9.700 zł lub zamiana. ☎0606-982-988.

525TDS (1994), pełna opcja, Suwałki, 18.000 zł. ☎0508-956-415.

525TDS (1994), pełne wyposażenie, czarny metalik, 15.500 zł lub zamiana. ☎0509-780-420.

525TDS (1995), pełne wyposażenie, 19.500 zł. ☎(0-87)620-89-64.

525TDS kombi (1993), 13.900 zł. ☎0661-154-395.

525TDS kombi (1993), automat, pełne wyposażenie oprócz skórzanej tapicerki, 13.000 zł lub zamiana. ☎0607-619-383.

525TDS kombi, (1998), srebrny metalik, bezwypadkowy, nawigacja +TV, 133.000 km, 42.000 zł. ☎0504-178-137, (0-85)718-85-37.

530 (1993) pełna opcja, 15.500 zł. ☎0608-654-835.

535 i. 8.500 zł/zamiana na Golfa, Toledo. ☎0696-825-147.

540 turing (1994) pełna opcja, 16.000 zł. ☎0608-662-626.

730 (1989) 8.000 zł. ☎(0-86)278-72-53.

730 V8 (1993) gaz sekwencyjny, 22.000 zł/zamiana. ☎0694-073-556.

730, (1993), V8. 21.000 zł/zamiana. ☎0510-757-903.

730, pełna opcja, (1995/96), granatowy met. 30.000 zł. ☎0505-653-012.

735I, gaz (1991) czarny, pełne wyposażenie, stan idealny, 13.200 zł. ☎0507-037-808.

740 V8 (1993) stan bdb, światła xenomy, alufelgi 17, 20.000 zł lub zamienię. ☎0501-513-826.

750 (1989) pełna opcja, czarna perła, 9.500 zł lub zamienię. ☎0693-168-660.

BMW 316 (1996) 118.000 km, sprowadzony, idealny, zarejestrowany, 14.800 zł. ☎0-502-669-780.

BMW 316 i, E30, (1992), combi, 6.700,-. ☎0604-970-958.

BMW 318 +GAZ, KOLOR CZARNY, EL.LUSTERKA, SZYBER DACH, ALU FELGI, CENA 3,9. ☎0600-384-093.

019659A

BMW 320 +GAZ, CZARNE -4000 ZŁ. ☎0889-564-998.

002354A

BMW 323 2.5 kat., czarny, (1997), 18.900 zł. ☎(0-87)566-73-71.

BMW 324 TURDO DIESEL, (1991), 8.500,-, GRANAT, SPROWADZONY, ZAREJESTROWANY. ☎0502-421-369.

020861A

BMW 325, czarny, pełne wyposażenie, stan dobry, 15.000 zł. ☎0511-946-114.

BMW 518+ gaz (1991), 8.200 zł. ☎0-509-403-158.

BMW 524TD, (1990), 13.200 zł. ☎0501-452-392.

COUPE 2,0 16V (1994) +gaz, elektryka, alufelgi, 13.900 zł. Lub zamiana. ☎0509-189-407.

E 36 2.5TD (1994) stary, stan db, 15.000 zł. ☎0606-207-920..

E30 320 +gaz (1988/94) el. lusterka, szyberdach, alufelgi 15, B-stok, 4.500 zł. ☎0500-043-336.

E30 cabrio (1991) alufelgi, el. szyby, podgrzewane fotele, 12.500 zł. ☎0698-899-338.

E30, 320 kombi, gaz, ABS, wspomaganie, klimatyzacja (1990) 5.800 zł. ☎0500-043-925.

E36, 1,8 +gaz (1993/X) el.lusterka, szyberdach, ABS, poduszka, 167 tys.km, stan bdb, 14.700 zł. ☎0501-681-711.

E36, 325i (1992) zielony met, klimatyzacja, stan db, 7

C5 2.0 (2002/2003), salonowy, bezwypadkowy, stan idealny, 71 tys. km, 50.000 zł. ☎0605-221-718.
C5 2.0HDi 110KM (2001), bogate wyposażenie, 37.000 zł lub zamiana. ☎0501-328-434.
CITROEN C5, 2.0 HDI, (2001), elektryka, 8 poduszek, 37.000,-. ☎0606-946-078.
JUMPER (1996) 22.000 zł. ☎0509-049-830.
JUMPER, 2.5 TD, (1997), skrzynia, plandeka, stan bdb. 32.000 zł. ☎(0-85)749-26-81.
JUMPY 1.6 kat +gaz (1995), hak, niebieski metalik, 7.500 zł do neg. ☎(0-87)569-66-44.
JUMPY 1.9D (1996) hak, c. zamek, 5-osobowy, niebieski metalik, alarm, 13.500 zł ☎0603-268-124.
MULTISPACE (1999) 1,4B c. zamek, hak, 15.000 zł. ☎(0-84)662-67-48
SAXO 1.5D (1998) wspomaganie, 12.500 zł. ☎0607-912-903..
XANTIA (1994) 2,0B +gaz, el. szyby, szyberdach, c. zamek, hak, 8.500 zł. ☎0607-532-360.
XANTIA 1,8B, gaz, (1997), 13.500 zł. ☎0603-032-623.
XANTIA 2.0 gaz (1993), pełna opcja prócz klimatyzacji, 8.500 zł. ☎0606-987-525, (0-85)868-20-85
XANTIA kombi 2,0HDi (2001) stan bdb, pełan opcja bez skóry, 23.000 zł. ☎0607-401-213.
XANTIA, 2.0 HDI, (1999), pełna elektryka, ABS, 4x airbag, zadbany. 17.000 zł. ☎0507-532-234.
XSANTIA 1.6 (1995) 136 tys. km. oryginał, wyposażenie, wspomaganie kierownicy, immobiliser, 8.500 zł. ☎0502-420-244.
XSARA kombi 1.4 niebieski metalik, radio, welur, komplet opon, hak, el. szyby, 20.000 zł. ☎0601-155-549.

❑ CINQUECENTO

1.1 sporting (1996), airbag, radio, szyberdach, 4.900 zł. ☎0606-263-603.
1.1 sporting (1997), alarm, 6.500 zł lib zamiana. ☎0509-628-122.
1.1, sporting, (1997), złoty met., alarm, szyberdach, alufelgi. 7.200 zł. ☎(0-87)564-70-67.
700 (1993), 3.700 zł. ☎(0-87)629-72-75.
700 (1993), niezarejestrowany, 4.000 zł. ☎0502-366-539.
700 (1994) 3.100 zł. ☎0504-253-943.
700 (1994) 4 opony zimowe, 70 tys. km, garażowany, 3.600 zł. ☎0600-173-879.
700 (1994), 120 tys. km, przyciemniane szyby, 3.200 zł. ☎0606-585-660.
700 (1994), 4.000 zł do neg. ☎0505-110-929.
700 (19941995), blokada skrzyni, przyciemniane szyby z atestem, 3.200 zł. ☎0608-503-586.
700 (1996) stan bdb, 3.800 zł/do uzg. ☎0696-518-518
700 (1996) XII stan bdb, 4.600 zł. ☎(0-86)275-26-35.
700 (1997) srebrny met, stan db, 4.700 zł. ☎0607-661-674.
700 (1997) szary metalik, 5.000 zł. ☎(0-85)730-42-13.
700 (1997), czarny, alarm, 3.800 zł. ☎0693-028-605
700 (1997/1998), immobiliser, radio, hak, 4.800 zł. ☎(0-87)610-83-52.
700 +gaz (1998) alarm, +zimówki, bagażnik dachowy, Suwałki, 5.200 zł. ☎0509-761-854.
700 stan bdb (1996) mały przebieg, 3.800 zł/do uzg. ☎0660-442-787
700, (1993). 3.300 zł. ☎(0-85)650-44-58; 0507-602-414..
700, (1993/94), gaz, opony zimowe. 4.500 zł. ☎0502-820-435.
700, (1995), stan db, Suwałki. 2.800 zł/zamiana. ☎0508-756-588.
700, (1996), czerwony, 4.500 zł. ☎(0-85)650-16-54.
700, gaz, (1996), czerwony, stan idealny, zderzaki w kolorze, 5.700 zł. ☎0503-834-078 po 18.
700, stan bdb. 4.200 zł. ☎(0-86)476-34-74, 0660-006-059.
704 (1994) alarm, gaz, +zimówki, zielony, 4.000 zł. ☎0601-306-109.
704 (1995/96) gaz, radio, nowe amortyzatory, stan bdb, ważne badania, oc, 4.500 zł. ☎(0-85)744-88-60 wieczorem.
704 (1996) czerwony, c.zamek, alarm, radio, 4.200 zł. ☎0506-272-900 Suwałki.
704 (1996) I wł., niebieski metalik, 66 tys. km, stan idealny, 4.500 zł, B-stok. ☎0508-705-712.
704 (1996) stan idealny, 4.600 zł. ☎(0-86)275-26-35..
704 (1996), 83 tys. km, 3.900 zł. ☎(0-87)615-35-80.
704 (1997) 4.900 zł. ☎0693-072-715.
704 (1997) alarm, nowy akumulator, opony, stan bdb, 5.200 zł. ☎0693-464-837.
704 (1997/98), różowy metalik, 5.500 zł. ☎0505-879-308.
704 gaz (1995/96) stan bdb, radio, 4.600 zł. ☎0503-325-728.
704 van (1996XII) 3.600 zł. 30607-093-457.
704, (1996), czerwony, 4.800 zł. ☎(0-87)644-55-88, 0697-208-926.
704, (1997), 4.500 zł. ☎(0-85)715-71-72.
704, (1997), 80.000 km, blokada, czerwony, zimówki, 5.600 zł. ☎(0-85)664-08-74.
704KAT. (1996) niebieski metalik, I wł., stan idealny, 4.300 zł, B-stok. ☎0508-705-712.
899 (1995) 95tys km, czerwony, uchylane tylne szyby, hak, 4.100 zł. ☎0608-423-455..
900 (1993), czerwone, 4.500 zł. ☎(0-87)621-51-69.
900 (1995) c.zamek, alarm, uchylne szyby, srebrny metalik, 6.000 zł. ☎0888-989-813.
900 (1995) stan bdb, alarm, immobiliser, 5.500 zł. ☎0604-957-291.
900 (1995), radio, alarm, hak, 5.500 zł. ☎0504-663-708.
900 (1998) czerwony, 82 tys. km, +zimówki, 5.500 zł. ☎(0-85)653-32-24, 0691-269-090.
900, morski metalik, (1996), stan idealny, 6.300 zł. ☎0605-092-507, (0-86)476-25-07.
900S +gaz (1996), alarm, radio, hak, +opony zimowe, 6.500 zł. ☎0661-768-875.

CINQUECENTO 704 +GAZ, (1997). ☎(085)719-74-62, 0511-082-762.

020876A

CINQUECENTO 900 (1995) 83 TYS. KM, 5.000 ZŁ. ☎0660-448-316.

020931A

SPORTING, 1,1 (1997) I wł., serwisowany, 119 tys. km, 6.500 zł. ☎0693-090-914, (0-85)742-52-76 po 24.X.
YOUNG (1996) stan bdb, 4.900 zł. ☎0509-830-889.

❑ DAEWOO

DAEWOO lanos 1.5, 16 V, gaz, 1999, 82.000 km, 4-drzwiowy, hak, wspomaganie, czerwony, 8.500,-, ☎(087)566-70-47.

DAEWOO NUBIRA 1,6+GAZ (1998) BOGATE WYPOSAŻENIE, FAKTURA VAT,10.900 ZŁ. ☎0604-281-217.

020037A

ESPERO 2.0 (1996), pełna opcja,.grafit metalik, 10.500 zł. ☎(0-87)644-51-80.
ESPERO 2.0 opel 105KM (1996.11), pełna opcja, Suwałki, 9.000 zł/do uzg. ☎(0-87)566-30-39
ESPERO,-1,5 16V gaz (1997) elektronika, bordo metalik, hak, 9.500 zł. ☎0607-265-101.
ESPERO, 2.0 (1996) klimatyzacja, pełna elektryka, gaz, 8.300 zł. ☎0510-308-108.
LANOS (1997) 1.5 na części, 10-100 zł. ☎0606-290-857.
LANOS (1999.12) 1,6 16V, salonowy, ciemny metalik, elektryka, ABS, wspomaganie, c. zamek, 9.000 zł. ☎0600-323-561.
LANOS (2000) 12.500 zł. ☎0604-317-115
LANOS (2002.11) srebrny metalik, gaz, 18.500 zł. ☎(0-85)716-58-71.
LANOS 1.4 gaz, (2000) wspomaganie, immobilizer, 13.200 zł. ☎(0-85)716-45-58, 0602-631-062
LANOS 1.4, (2001/02), 30 tys./km, I właściciel, radio, hak. 18.000 zł. ☎(0-85)716-01-73.
LANOS 1.5 (1998/99) stan bdb, gaz, garażowany, niebiesko fioletowy, 13.000 zł. ☎(0-85)744-97-44
LANOS 1.5 (1999) czerwony, 52tys km, gaz, garażowany, stan idealny, 15.00 zł. ☎(0-85)650-11-74.
LANOS 1.5 +gaz (2000), I-właściciel, 12.300 zł. ☎0604-405-075.
LANOS 1.5 B+ gaz fabryczny, (2000), bogate wyposażenie. 11.000 zł. ☎0506-166-590.
LANOS 1.5 B+ gaz, 16 V, uszkodzony. 4.500 zł. ☎0503-319-579.
LANOS 1.5 gaz (1999/2000), I właściciel, bezwypadkowy, sedan, 13.400 zł. ☎0504-065-152..
LANOS 1.6 106KM (1998/1999), pełna opcja, wyprodukowany w Korei, 20.000 zł. ☎0508-669-808.
LANOS 1.6 kat SX (2000) klimatyzacja, poduszki, gaz, el.szyby, lusterka, bogate wyposażenie, 15.500 zł. ☎0501-173-134.
LANOS, (1998), zielony met., gaz, uszkodzony dach. 2.200 zł. ☎0504-776-364.
LANOS, (2000), stan db, 11.000 zł. ☎0500-171-339.
LANOS, 1,5 (2000) gaz, klimatyzacja, 13.500 zł. ☎0510-232-072.
LANOS, 1,5 16V, mały przebieg, garażowany, dużo dodatków, sedan, 11.000 zł. ☎0508-165-691.
LANOS, uszkodzony przód, gaz (1997) rej. 1998, 5.000 zł. ☎(0-86)278-22-82.
MATIZ (1999) c. zamek, elektryczne szyby, wspomaganie, 8.500 zł. ☎(0-85)654-13-12 po 15.00
MATIZ (1999) I właściciel, 70.000 km, złoty met, 8.500 zł. do uzg. ☎(0-86)271-65-42.
MATIZ (1999) stan bdb, 9.800 zł. ☎0603-184-800
MATIZ (1999) złoty metalik, poduszka, wspomaganie, alarm, 8.200 zł. ☎0508-257-408
MATIZ (2000) instalacja gazowa, I właściciel, bezwypadkowy, srebrny, 74 tys. km, 8.900 zł. ☎0602-197-571.
MATIZ (2000) stan bdb, 11.500 zł. ☎(0-85)654-73-05.
MATIZ (2000/XI) serwisowany, bezwypadkowy, 9.900 zł. ☎0606-251-449.
MATIZ (2001) 2002 I rejestracja, stan bdb, 35 tys. km, srebrny metalik, 12.200 zł. ☎0888-219-551.
MATIZ (2001) 8.300 zł/do uzg. ☎(0-85)715-24-94, 0503-705-740
MATIZ (2001) XII, I rej 2002, 35.000km, II właściciel, stan bdb, srebrny metalik, 12.200zł. ☎0888-219-551.
MATIZ (2001), gaz, I właściciel, 9.700 zł. ☎(0-87)568-51-67, ☎0-511-945-755.
MATIZ life 0.8 (1999/2000), bezwypadkowy, I właściciel, niebieski metalik, 10.900 zł. ☎(0-87)610-25-07 po 18.00, 0607-358-516.
MATIZ złoty (1999) gaz, stan db, 9.500 zł. ☎0601-806-302..
NAXIA (1997) nowy gaz, zadbana, 8.000 zł. ☎(0-86)217-86-04, 0608-819-033.

NEXIA 1,5GLX (1997). ☎0502-055-962.

020853A

NEXIA 1,6 16V B+gaz, el. szyby, klimatyzacja, 83.000 zł. 6.400 zł. ☎0660-694-721.
NEXIA 1.5 (1997) salon, I właściciel, gaz, 8.200 zł. ☎0602-244-210, (0-85)745-26-67.
NEXIA 1.5 GLE sedan (1997) gaz, szary metalik, pilne, 5.900 zł. ☎90-87)437-22-57, 0605-769-299..
NEXIA 1.5GLX +gaz (1996) wspomaganie, elektryka, 8.200 zł. ☎0509-449-913..
NEXIA GLE (1997) I właściciel, tanio 6.500 zł. ☎(0-85)676-15-45.
NEXIA, (1996). 2.200 zł. ☎(0-85)719-68-52.
NUBIRA (1999) kombi, 2,0 CDX, stan bdb, nowy gaz, 17.900 zł. ☎0605-541-841.
NUBIRA 1.6 (1998) gaz, hak, niebieski metalik, 10.000 zł. ☎(0-85)675-56-67, 14.00-22.00.
NUBIRA 1.6 +gaz (1998) granat, stan db, wspomaganie, el.szyby, 140tys km, 10.000 zł. ☎0604-178-030.
NUBIRA 1.6 16V (1999) stan bdb, atrakcyjny wygląd, bogate wyposażenie, 14.600 zł. ☎0605-555-924.
NUBIRA 1.6 16V +gaz (1998), hak, +opony zimowe, 12.400 zł. ☎0503-955-583.
NUBIRA 1.6 16V gaz (1998/99) serwis, bogate wyposażenie, 13.800 zł. ☎0504-065-152..
NUBIRA 1.6 16V gaz, (2001) 60 tys.km. zamiana na tańszy, 18.500 zł. ☎(0-86)478-24-56
NUBIRA 1.6, (1998), inst. gaz. 10.500 zł/zamiana na tańszy. ☎(0-85)651-26-13.
NUBIRA II (2000) bogato wyposażona; 14.200 zł. ☎(086)218-55-17
NUBIRA II kombi (1999) 1,6 16V gaz, 16.500 zł. ☎0509-931-844.
NUBIRA kombi II (2000) 95 tys.km, 2,0B, gaz, klimatyzacja, ABS, 2xairbag, 20.500 zł. ☎(0-85)663-41-20, 0602-188-111.
NUBIRA kombi, (2000/01), c. zamek, 2 poduszki, ABS, elektryka. 15.000 zł. ☎0602-668-594.
NUBIRA SX 1.6, (1998), 91.000 km, gaz, hak, opony zimowe, 12.500 zł. ☎0505-740-118.

NUBIRA, 2,0CDX, GAZ (1998) KOMBI, STAN BDB, 132TYS.KM, ELEKTRYKA, ALARM, RADIO, PP, 12.900 ZŁ. ☎0502-231-815.

143724A

PICKNIK (1998) zielony met, automat, 26.000 zł. ☎0602-102-065.
TICO (1996) niebieski, 90 tys.km. opony zimowe, Suwałki, 4.000 zł. ☎0693-140-107
TICO (1996) stan bdb, 5.000 zł. ☎0507-064-318..
TICO (1996) stan bdb, garażowany, bezwypadkowy, immobiliser, alarm, radio, zimówki, 4.600 zł. ☎0661-839-496.
TICO (1997) I właściciel, bezwypadkowy, el. szyby, stan bdb, 4.800 zł. ☎0602-197-571.
TICO (1997) zielony metalik, 4.500 zł. ☎(0-85)730-33-05
TICO (1998) bezwypadkowy, immobilizer, opony zimowe, 90 tys.km. stan bdb, 5.700 zł. ☎(0-86)277-40-23
TICO (1998) szary metalik, 6.000 zł lub zamienię. ☎(0-85)715-71-41.
TICO (1998) zielony metalik, 80 tys. km, stan bdb, 4.700 zł. ☎(0-85)712-19-77.
TICO (1999) czerwony, serwisowany w ASO, 50 tys.km, I wł., +zimówki, bagażnik, 6.900 zł. ☎(0-85)721-17-41.
TICO (1999) stan idealny, 60 tys. km, 5.700 zł. ☎(0-85)745-24-18.
TICO (2000) I właściciel, stan idealny, mały przebieg, 6.600 zł. ☎0697-707-087.
TICO 0.8 (1997) wiśniowy, II właściciel, stan bdb, 7.000 zł. ☎0508-085-140.
TICO 0.8 +gaz (1996) bordo-metalik, Suwałki, 5.200 zł. ☎0503-870-372.
TICO 800 (1999), 7.600 zł. ☎(0-87)520-03-59 po 19.00.
TICO 800 (1999), alarm, radio, 45 tys., km, I właściciel, 6.800 zł. ☎(0-87)610-15-68.
TICO 800 +gaz (1998), stan bdb, rudy metalik, 6.600 zł. ☎0603-750-713.
TICO 800 SX (1999/00) I właściciel, bezwypadkowy, stan idealny, 6.400 zł. ☎0504-065-152..
TICO SX (1997) c. zamek, el. szyby, alarm, +pilot, 68 tys.km, 4.700 zł/zamienię. ☎0693-678-123, Kolno.
TICO, (1996), 72.000 km, 3.900 zł. ☎0600-100-472, (0-85)742-43-96.

❑ FIAT

125 p +gaz I właściciel, stan bdb, 1.400 zł. ☎0888-371-736.
125 p kombi, 1989, stan dobry, zarejestrowany, ubezpieczony, 500,-, ☎0601-051-054.
125 P, 1.6 B, (1990). 1.000 zł. ☎0663-468-508..
125P (1984) gaz, 1.100 zł. ☎0609-266-184.
125P (1987) 450 zł. ☎0694-370-349.
125P (1987), 1.800 zł. ☎(0-87)521-44-55.
125P (1996) stan bdb, 1.500 zł. ☎0886-308-481.
125P, 600 zł. ☎(0-86)476-20-18.
126 (1986) +części zamienne, stan db, 400 zł. ☎0887-491-928.

126 EL (1995.12) 1.000 ZŁ/DO UZG. ☎0668-130-055.

020911A

126 EL (1996) 82.000 km, I właściciel, 1.500 zł. ☎(0-87)567-78-98.
126 EL, stan bdb, (1996), OC- grudzień, przegląd- lipiec (2006), Białystok. 1.800 zł/do uzg. ☎0698-214-900.
126 ELX, (1999) 58.000 km, karta pojazdu, 2.700 zł. ☎0600-520-214, (0-87)521-54-34.
126 p (1992), silnik po remoncie, nowe opony, hak, 700 zł. ☎0503-394-977.
126 p (1993) na chodzie z alarmem, 400 zł do uzg. ☎(0-85)716-99-11.
126 p (1998) I właściciel, 3.200 zł. ☎0500-363-080.
126 p el (1996) 300 zł. ☎0507-330-962.
126 P EL, (1995). 1.900 zł/zamiana na Golfa I. ☎0604-405-075.
126 P, (1986) po kapitalnym remoncie silnika, nowe części, stan db. 500 zł. ☎0510-715-787.
126 P, (1987), aktulane OC, przegląd. 500 zł. ☎0696-526-966, po 18.00.
126 P, (1992), fotele lotnicze, zimowe opony, nowy akumulator. 1.300 zł. ☎(0-86)270-13-74.
126 P, 1990, mały przebieg, całkowicie sprawny, nie wymaga żadnego remontu, 1.500,-, ☎(087)568-34-82.
126P (1980) 500 zł. ☎0694-083-954.
126P (1983) 400 zł. ☎0602-816-167.
126P (1984) na chodzie, 200 zł. ☎0888-411-636.
126P (1984), żółty, 500 zł. ☎(0-89)753-15-35.
126P (1987) 500 zł. ☎(0-85)712-29-59.
126P (1987) stan db, 600 zł lub zamienię. ☎0603-695-569, (0-85)650-45-67 po 20:00.
126P (1988) 500 zł. ☎0693-022-792.
126P (1988) do jazdy lub na części, 300 zł. ☎(0-85)749-57-48.
126P (1988) po remoncie, stan db, OC, przegkląd do 2006 IX, 650 zł. Małkinia. ☎0501-374-304.
126P (1988) stan db, opłacony, 800 zł. ☎(0-85)739-56-69.
126P (1989) stan db, 450 zł. ☎0605-168-899.
126P (1989) w całości, na części, 250 zł. ☎(0-85)745-44-16
126P (1989), 300 zł. ☎0603-444-983
126P (1989/90), po remoncie, stan db, 700 zł. ☎0500-025-511.
126P (1990) 660 zł. ☎(0-85)675-19-35.
126P (1990) czerwony, siedzenia lotnicze, alarm, hak, radio, stan idealny, 1.100 zł. ☎(0-86)476-16-47.
126P (1990) siedzenia lotnicze, 600 zł. ☎0693-380-023.
126P (1991) stan db, 1.000 zł. ☎(0-85)721-95-14.
126P (1991) stan db, ubezpiecznie, +radio Pioneer, 1.000 zł. ☎(0-87)569-33-81, 0506-742-363.
126P (1992) 1.000 zł. ☎(0-86)476-55-96.
126P (1992) czerwony, na chodzie, stan db, 400 zł. ☎0607-736-455.
126P (1992) czerwony, stan bdb, po remocie, 1.200 zł/do uzg. ☎0509-475-673
126P (1992) stan bdb, biały, ważne badania, 600 zł. ☎0887-169-914
126P (1992) stan bdb, przyciemnione szyby, ważne opłaty, 1.400 zł. ☎0889-297-988.
126P (1993) stan bdb, atrakcyjny wygląd, spojler, +drugi silnik na części, 1.200 zł. ☎(0-87)568-71-24.
126P (1993) zielony, 50 tys. km, bezwypadkowy, 1.700 zł. ☎(0-85)654-17-56.
126P (1994) 900 zł. ☎(0-85)718-62-22, 0500-123-106.
126P (1994) 900 zł. ☎(0-85)718-62-22, 0500-123-106.
126P (1995) 70 tys. km, stan bdb, II wł., 2.000 zł. ☎0509-184-528.
126P (1995) stan bdb, 1.500 zł. ☎(0-85)675-48-23.
126P (1996) 1.800 zł. ☎0888-332-336.
126P (1996), 1.100 zł. ☎(0-87)611-17-04.
126P (1997) niebieski, bezwypadkowy, 1.400 zł. ☎0604-274-689.
126P (1997), 2.000 zł. ☎0696-464-975
126P (1998) 2.000 zł. ☎(0-85)710-83-17.
126P (1998) stan bdb, mały przebieg, 2.500 zł. ☎0693-083-148.
126P (1999) 2.800 zł. ☎(0-86)216-24-24.
126P (1999) czerwony, oryginał, 2.400 zł. ☎0503-755-715, 0695-734-494.
126P (1999) stan bdb, 3.000 zł. ☎(0-85)717-71-42.
126P (1999) zielony, I wł., salonowy, bezwypadkowy, stan idealny, 2.900 zł. ☎0694-010-176.
126P (2000), stan bdb, bezwypadkowy, 4.500 zł. ☎(0-87)521-44-55.
126P 650 (1996), żółty, immobiliser, hak, stan bdb, 2.000 zł. ☎0601-431-587.
126P el (1995) 1.850 zł. ☎0604-405-075.
126P el (1995) stan bdb, 2.200 zł. ☎0608-795-419.
126P el (1996) 1.100 zł. ☎(0-87)611-17-04.
126P EL (1996) stan bdb, czerwony, 2.000 zł. ☎(0-85)661-99-16, 0501-269-240
126P el (1998) czerwony, 800 zł. ☎(0-86)476-18-09.
126P EL (1999), I właściciel, 39 tys. km, 3.400 zł. ☎0606-112-335.
126P EL, (1994), stan db, atrakcyjny wygląd, 1.500 zł. ☎0604-640-695.
126P el, (1995), 86.000 km, zielony, garażowany, 2.200 zł. ☎0604-434-997.
126P el, (1995), nowy lakier, stan bdb, 1.500 zł. ☎0503-520-705.
126P Elegant (1995) nowe opony, autoalarm, 1.400 zł. ☎0501-329-649.
126P Elegant (1999) 2.800 zł. ☎(0-87)610-32-53, po 20.
126P Elegeant (1998) alarm, c.zamek, 4 opony zimowe, 2.000 zł. ☎(0-85)716-15-91.
126P ELX (1997) stan bdb, blokada skrzyni, 1.800 zł. ☎0511-301-718
126P elx (1997) zielony, 1.200 zł/do uzg. ☎0696-723-011.
126P ELX (1998), zielony, stan bdb, 3.100 zł. ☎(0-87)516-29-15.
126P elx, (1998), stan bdb, 3.200 zł. ☎(0-87)516-29-15 po 19.00.
126P zielony I właściciel, 50 tys.km. 1.700 zł. ☎(0-85)654-17-56
126P, (1988), I właściciel, czerwony, nowy akumulator, opony zimowe, 700 zł. ☎(0-86)275-18-47.
126P, (1998), granatowy, stan bardzo dobry, 3.000 zł. ☎0505-126-455.
126P, poj. 650 (1985) 500 zł. ☎(0-85)718-89-08.
126P, stan bdb, po remoncie blacharki, 1.000 zł/zamienię na większy, inne propozycje, Łomża. ☎0691-701-804.
126P, w całości lub na części, Suwałki, 300 zł. ☎0501-719-568.
126P, zielony, (1993), 900 zł. ☎(0-86)476-25-80, 0504-113-043.
700 (1993) czerwony, opony zimowe, oryginalny lakier, 3.500,-, ☎(087)566-45-55.
ALBEA 1.2 16V (2003), airbag, wspomaganie, c. zamek, immobiliser, I właściciel, metalik, 19.700 zł. ☎0503-548-871.
BRAVA (1998) +gaz, 10.500 zł. ☎(0-85)716-32-61, 0508-098-448.
BRAVA 1,4 12V (1997) bogata opcja, 10.000 zł. ☎0502-652-559.
BRAVA 1,6 16V ELX, (1996), 10.700 zł. ☎0880-083-156.
BRAVA 1.6 16V (1996) gaz-gwarancja, el.szyby, wspomaganie, alarm, c.zamek, technicznie bdb, 9.000 zł. ☎(0-85)716-44-36.
BRAVO 1.2 (1999), I właściciel, 15.500 zł. ☎0512-323-176.
BRAVO Sport, (1996), 2.0 20 V, 155 KM, szyberdach, alufelgi, grafitowy met. 12.500 zł. ☎0511-135-365.
BRAVO, 1,4 12V (1997) wspomaganie, c. zamek, el. szyby, 10.500 zł. ☎0510-403-947.
CROMA 2.0 +gaz (1995), el. szyby, el. lusterka, c. zamek, wspomaganie, 4.350 zł. ☎0510-307-263.
CROMA 2.0ie 158 KM, turbo, gaz, (1988), niebieski metalik, wspomaganie, alufelgi, klimatronik, 4.000 zł. ☎(0-85)744-51-85.
CROMA 2.5TDI (1995), pełna elektryka, ABS, airbag, klimatyzacja, 11.000 zł. ☎0504-017-488.
CROMA,2,5TDI (1988) brak badań, w całości, 2.500 zł. ☎0600-964-124.
DUCATO 2,5TD, (1993), w trakcie przeróbki na skrzyniowy, 4.000 zł. ☎0509-286-135.
DUCATO 2.5D (1991) skrzyniowy +6 osób, 8.800 zł. ☎0697-723-479.
DUCATO 7-osobowy 2,5TDi (1998) kontener, skrzynia ładunkowa, borty aluminiowe, granat, 20.000 zł. ☎0600-323-561.
DUCATO laweta, dubel kabina, (1999) 30.000 zł. ☎0507-185-884, (0-85)741-81-58.
DUCATO maxi 2,8iDTD (1998) 26.500 zł. ☎0508-172-420.
DUCATO maxi 2.8TD (1999) 127tys km, 32.000 zł. ☎0608-058-273..
DUCATO maxi, 2,8JTD (2001) 36.000 zł. ☎0602-733-662.
DUCATO, (1996), 1.9D, biały, krótki, niski, 6-osobowy, 18.000 zł. ☎0660-464-649.
DUCATO, 2,5D (1992) 8.000 zł. ☎0602-298-096.
DUCATO, 2,8TDI (1998) 9-osobowy, stan bdb, 24.000 zł. ☎0508-050-122.
DUKATO (1998) ciężarowy, biały, 2.5B +gaz, zbiornik 140 l, c. zamek, 30.000 zł. ☎(0-85)684-20-69 wieczorem.
DUKATO 14, (2002), mały przebieg, stan idealny. 39.900 zł. ☎0605-203-490.
DUKATO max, 2.5 D, (1992), blachy do remontu. 2.990 zł/zamian na maszyny rolnicze. ☎0501-559-765.
DUKTATO max 2.8D (2002) tachograf, 35.000 zł. ☎(0-85)739-27-28, 0602-126-409.
FIAT 125 kombi, silnik poloneza 1.5, (1989), 32500 km, sprawny, 600 zł. ☎(0-87)565-58-15.

FIAT 125P, (1990), GAZ, HAK, 1000 ZŁ. ☎0601-266-930.

020663A

FIAT 126p: rozrusznik, głowica, wał, pompa hamulcowa, skrzynia biegów, nowe, 50-1.200 zł. ☎(0-85)663-28-85.
FIAT Albea, (2003), 1.2, 16V, biały, poduszka, +gaz, 46.700 km, I właściciel, 24.000,-. ☎0501-280-484.
FIAT fiorino TD (1999), 13.000 zł. ☎0-502-768-758.
FIAT Marea 1.9 TD, szary metalic, 150.000 km, Suwałki, zamiana na droższy, ☎0606-631-397.
FIAT punto 1.2 (1999), ABS, centralny, el.szyby, 10.500 zł. ☎(0-85)663-36-60, ☎0-602-306-119.
FIAT Seicento, (1999.XII), 8.000,-. ☎0606-114-088.
FIAT Tipo, tanio, stan dobry, 3.000,-. ☎0603-717-722.
FIAT uno 0,9 (2001), I właściciel, 12.000 zł. ☎0-600-097-018, ☎(0-85)653-57-57.
FIAT UNO 1.4 (1994/95, stan dobry -4000 zł. ☎0608-551-391.
FIORINO (1986) 6 osób, do remontu, 800 zł. ☎0888-619-395.
LANCIA cappa (1995) bezwypadkowy, pełna opcja, 15.500 zł. ☎0502-829-595
LANCIA dedra (1992) 2.0 gaz, lekko uszkodzony, jeżdżący, pełne wyposażenie prócz skóry, 4.200 zł. ☎0511-496-851
MAREA 1.6 (1997), szary metalik, 2 komp. opon, zadbany, 11.500 zł. ☎(087)610-03-88, 0504-598-254.
MAREA 1.6 16V (1997) szary metalik, 2 komplety opon, zadbany, 11.500 zł. ☎(0-87)610-03-88, 0504-598-254.
MAREA 2.0 20V (1997) db wyposażony, 14.000 zł. ☎0604-880-798
MAREA 2.4TDi (1997), pełna opcja, gotowy do rejestracji, 16.000 zł. ☎0502-183-785.
MAREA weekend 2.4TDS (1998), sportowy wygląd, bogate wyposażenie, 17.000 zł. ☎0606-639-016.
NIVA 1,6 +gaz (1989) 4x4, hak, zielony, orurowany, stan bdb, 5.800 zł. ☎0504-500-127.
PALIO 1.4 +gaz (1998), 9.800 zł. ☎0606-323-258.
PALIO Weekend (1999), 11.500 zł lub zamienię. ☎(0-86)473-11-59.
PALIO Weekend 1,2 8V, nowy gaz, poduszka, stan db, 12.800 zł. ☎0501-470-977.
PALIO weekend 1.2 (1999), c. zamek, alarm, 11.500 zł. ☎(0-87)421-03-54, 0602-586-817.
PANDA (2004) 7 tys.km. zderzaki w kolorze, saloon, serwis, bezwypadkowy, I właściciel, 22.900 zł. ☎0506-085-995
PUNTO (1995) gaz, elektryczne szyby, 7.000 zł. ☎(0-85)718-32-29 po 15.00
PUNTO (1998) serwisowany, 11.900 zł. ☎(0-85)654-48-38..
PUNTO (2002.11) gaz, serwisowany, bogate wyposażenie, stan bdb, 17.500 zł do uzg. ☎0504-184-078.
PUNTO 1,2 (1995) srebrny metalik, 5-drzwiowy, pełna elektryka, zimówki, 7.900 zł. ☎0504-495-607.
PUNTO 1,2, (1998), czarny, 3-drzwiowy, c. zamek, alarm, 11.000 zł. ☎0509-366-755.
PUNTO 1,2, (1999), wspomaganie, c. zamek, el. szyby, alarm, blokada, 10.000 zł. ☎(0-87)567-53-74, 0509-524-861.
PUNTO 1.1 (1998), 9.900 zł. ☎(0-87)644-64-57.
PUNTO 1.1 +gaz (1997/98) 5-drzwiowy, 8.800 zł. ☎(0-86)216-96-86, 0692-882-189.
PUNTO 1.2 (1998) 12.000 zł. ☎(0-86)277-51-20.
PUNTO 1.2 +gaz (2000.11), serwisowany, bezwypadkowy, I właściciel, wyposażony, 16.500 zł lub zamiana. ☎(0-87)428-90-58, 0695-753-907.
PUNTO 1.2 +gaz (2002), bezwypadkowe, 18.900 zł. ☎0602-390-144.
PUNTO 1.2, (1995), srebny met., 5- drzwiowy, pełna elektryka+ opony zimowe. 6.800 zł. ☎0505-744-368.
PUNTO I (2000) 5-drzwiowy, 15.200 zł. ☎0600-041-818.
PUNTO II (2002) wspomaganie, c.zamek, airbag, el. szyby, zadbany, zielony, stan bdb, 17.500 zł. ☎0504-184-078.
PUNTO II 1.2 (2002) 5-drzwiowy, gaz, alarm, c.zamek, wspomaganie, poduszka, radio, 19.500 zł. ☎0600-373-283, Łomża.
PUNTO II 1.2 +gaz (2000.11), srebrny metalik, radioodtwarzacz, autoalarm, c. zamek, airbag, 12.500 zł. ☎(0-87)620-12-93.
PUNTO II 1.2 +gaz (2001), klimatyzacja, airbag kierowcy, autoalarm, 3-drzwiowy, 15.500 zł lub zamiana. ☎0501-328-434.
PUNTO II 1.2SX (2000) 35tys km, bezwypadkowy, garażowany, Łomża, 16.500 zł. ☎0600-519-009.
PUNTO II, (2000), pięciodrzwiowy, czerwony, 145.000 km, Olecko, 12.000 zł. ☎0691-061-321.
PUNTO II, (2004), gaz, granat metalik, I właściciel, bezwypadkowy, 25.500 zł. ☎0503-018-047.
PUNTO II, (X.2001), 3- drzwiowy, bordo met., mały przebieg. 22.000 zł. ☎0660-188-518.
PUNTO III, 1,2 +gaz (2003) 23.000 zł. ☎(0-86)275-50-53.
PUNTO, (1995), 1.1, 5- drzwiowy, garafit met., bezwypadkowy. 7.300 zł. ☎0887-415-326.
PUNTO, 1,1 gaz (1998) 3-drzwiowy, 8.200 zł, okolice Zambrów, Łomża. ☎0887-143-059.
PUNTO, 1,9JTD (2000) pełne wyposażenie, czarny metalik, 22.000 zł. ☎(0-86)275-50-53.
PUNTOII ELX 16V 80KM, gaz sekwencyjny (2000) niebieski metalik, 60 tys.km, 18.800 zł. ☎(0-85)718-87-47, 0507-539-900.
RITMO 1,7D, jeżdżący, 550 zł. ☎(0-86)476-25-80, 0504-113-043.
RITMO 1.2 stan db, 1.500 zł. ☎0504-287-175.
SCIENA 1.4, gaz, (1998), c. zamek, wspomaganie, el. szyby. 9.000 zł. ☎0660-009-639.
SCIENA 1.6, 16V+ gaz, (1998), oryginalny lakier, wspomaganie kier., el. szyby, centralny. 10.800 zł. ☎0600-215-769.
SEICENTO brush 0.9, 2001, serwisowany, I właściciel, stan idealny, zimowe opony, 14.000,-, ☎0609-568-508.
SIENA (12.1997) +gaz wspomaganie, I właściciel, 10.200 zł. ☎(0-86)275-26-35.
SIENA 1.4 +gaz (1998), alarm, 11.900 zł. ☎0694-917-480.
SIENA 1.4kat (1997), 8.000 zł. ☎0604-442-

MONDEO 1.8 16V (1995) 116tys km, bogate wyposażenie, 9.600 zł. ☎0502-470-516.
MONDEO 1.8 16V (1995) 9.500 zł. ☎0880-776-088.
MONDEO 1.8B 16V (1994) sedan, niebieski-metalik, bogate wyposażenie, 9.000 zł/zamiana na VW D. ☎0601-505-511.
MONDEO 1.8i (1998) hatchbak, krajowy, 15.400 zł. ☎(0-85)711-43-49, wieczorem..
MONDEO 1.8TD (1994), c. zamek, alarm, klimatyzacja, ok. Ełku, 7.000 zł. ☎0510-133-797.
MONDEO 1.8TDI (1994) kombi, stan bdb, +opony zimowe, 12.500 zł. ☎0604-676-799, 0608-235-813.
MONDEO 1.8TDi (1996), pełna elektryka, ABS, airbag, opłacony, 9.550 zł. ☎(0-87)621-06-28, 0692-411-361.
MONDEO 1.8TDI (1998) kombi, klimatyzacja, alufelgi, fabryczne radio, stan bdb, db wyposażenie, 16.500 zł. ☎(0-85)743-31-24
MONDEO 1.8TDI zielony, kombi (1998), kpl opon zimowych, 20.500 zł. ☎(0-87)643-11-90
MONDEO 2.0 TDCI, VII.2002 I rej., pełna elektryka, granatowy-metalik, 35.500 zł. ☎(0-86)275-30-72..
MONDEO Ghia (1996) 1.8TD kombi, bezwypadkowy, serwisowany, ks. serwisowa, bogate wyposażenie, 15.500 zł. ☎(0-87)567-29-99, 0604-215-173.
MONDEO kombi (1996) czerwony, airbag, ABS, klimatyzacja, 11.200 zł. ☎(0-85)711-74-17, 0504-700-598.
MONDEO kombi 1,8 16V, (1995), ABS, poduszki, wspomaganie, radio, alofelgi, koła zimowe, 8.000 zł. ☎0606-295-777.
MONDEO kombi 1.8TDi (1999), bogate wyposażenie, klimatyzacja, stan idealny, 18.500 zł +opłaty. ☎0504-017-441.
MONDEO kombi, 1,8TD (1998) jasny metalik, ABS, 2xairbag, pełna elektryka, klimatyzacja, centralny, 20.500 zł. ☎(0-85)711-57-06.
MONDEO, (1994), TD, czarny metalik, 9.500 zł. ☎0693-577-846.
MONDEO, (1996), 1.6 B, pełna opcja, oprócz skóry. 12.200 zł. ☎(0-86)277-51-92, 0660-683-151.
MONDEO, (1998), pełne wyposażenie, klimat. 15.000 zł. ☎0603-976-923.
MONDEO, 1,6B 16V (1995) 12.500 zł lub zamienię na vw polo lub golf III. ☎0503-004-136.
MONDEO, 1,8TD GHIA (1994) I rej.2005, klimatyzacja, ABS, 2xaibag, centralny, elektryka, dokumentacja, 11.500 zł. ☎0880-673-593.
MONDEO, 1,8TDI (1995) czerwony, klimatyzacja, c. zamek, alufelgi, zadbany, bezwypadkowy, 11.700 zł. ☎0503-630-882.
MONDEO, 1,8TDI kombi (1997) hak, +zimówki, 12.700 zł. ☎0502-088-497.
MONDEO, niebieski metalik, (1994), hatchback, zadbany, 8.000 zł, zadbany. ☎0505-929-452.
MOVERICK, 4x4, 2,4 (1995) czarny metalik, 3-drzwiowy, gaz, orurowany, szyberdach, wspomaganie, hak, 23.000 zł. ☎(0-86)219-22-44.
ORION (1992) 1,6, 4.500 zł. Lub zamiana. ☎(0-85)737-35-78
ORION 1.4 +gaz (1991), szyberdach, c. zamek, opony zimowe, 4.600 zł. ☎0880-605-661.
ORION 1.4 roczny gaz, (1990) 125 tys.km. hak, szyberdach, 2.900 zł. ☎(0-87)564-79-09
PROBE, 2,5 V6 gaz (1996) pełna opcja, 15.000 zł. ☎0606-416-176.
PUMA (2000) XII, 1,7 srebrny metalik pełna opcja, skóra, klimatronik, alufelgi, 27.000 zł. ☎(0-87)644-51-19, 0609-265-527.
SCORPIO (1989) B+gaz, 2.500 zł. ☎0608-857-498.
SCORPIO (1995) XII pełan opcja, skóra, klimatronik, alufelgi 16", stan idealny, 137.000 km, 12.600zł. ☎(0-87)568-14-26.
SCORPIO (1996) 2,0 DOHC, automat, klimatyzacja, elektryka, zielony met, 9.600 zł. ☎0501-671-513.
SCORPIO (1996) 2,0DOHC, pełan opcja, bez skóry, 16.000 zł. ☎0510-591-315.
SCORPIO 2.0 DOHC (1991), stan bdb, dodatkowe wyposażenie, 7.000 zł. ☎0502-833-833.
SCORPIO 2.5D (1991) stan bdb, bogate wyposażenie, 5.500 zł. ☎0695-639-397
SCORPIO 2.9, automat, gaz, pełna opcja, GHIA, 6.500 zł. ☎0600-235-044..
SCORPIO 24V6, stan bdb, serwisowany, hak, elektryka, srebrny metalik, Suwałki, 3.500 zł. ☎0511-489-944.
SCORPIO Ghia 2.0i +gaz (1991), bardzo bogate wyposażenie, klimatyzacja, stan idealny, opłacony, 6.000 zł. ☎0609-723-940.
SCORPIO gia 2.0B +gaz (1991) 7.000 zł. ☎0886-254-898.
SCORPIO kombi 2.3 16V (1997), zielony, zarejestrowany, 9.900 zł. ☎0604-691-918.
SCORPIO kombi 2.5TDI (1997), pełna opcja oprócz skórzanej tapicerki, 17.000 zł, zamiana na Golfa. ☎0609-243-663.
SCORPIO sedan (1990) 2,0B, 120 KM, ciemny grafit metalik, c.zamek, ABS, wspomaganie, 6.000 zł. ☎0509-115-740.
SCORPIO, (1990), 2,0DOHC, bogate wyposażenie, atrakcyjny wygląd, alufelgi, 3.500 zł. ☎0691-730-002.
SCORPIO, 2,0 +gaz, 2.000 zł. ☎0691-384-427.
SCORPIO, 2,5D (1991) szyberdach, stan db, 2.500 zł. ☎(0-86)476-55-52.
SCORPIO, 2.9, gaz, (1987), stan db. 1.200 zł. ☎0509-238-325.
SIERRA (1992) gaz, hak, CD, stan bdb, 4.300 zł. ☎0602-616-422
SIERRA 1,8 TD (1991/96) stan db, szary metalik, 2.500 zł. ☎(0-85)716-96-25, 0692-654-572.
SIERRA 1,8TD (1991/96) po wypadku, w całości lub na części, 800 zł. ☎(0-85)718-88-84.
SIERRA 1.6 (1991), zielony metalik, 4.000 zł lub zamiana. ☎0500-403-020.
SIERRA 1.8 (1993), 5.000 zł do neg. ☎(0-87)620-14-63, 0608-014-222.
SIERRA 1.8 gaz (1988) c. zamek, szyberdach, spojlery, Suwałki, 2.900 zł. ☎0504-037-766
SIERRA 1.8, gaz, 1990, 2.700,- ☎(087)566-20-08
SIERRA 1.8B, (1986), niebieski, 600 zł. ☎(085)662-65-85.
SIERRA 1.8TD kombi, alarm, c.zamek, szyberdach, wspomaganie, hak, stan bdb, 5.500 zł. ☎(0-85)663-11-36, 0602-474-573..
SIERRA 2,0 gaz (1987) el. szyby, szyberdach, c.zamek, 1.850 zł. ☎0501-468-420.
SIERRA 2,3D (1986) po generalnym remoncie buda, silnik, wspomaganie +opony zimowe z felgami, 2.900zł. ☎0502-420-344.
SIERRA 2,3D kombi, (1988), szyberdach, c. zamek, hak, 3.200 zł, zamiana na mercedesa 123. ☎0510-712-062.
SIERRA 2.0 DOHL +gaz (1992), 4.200 zł. ☎(0-87)610-29-51.
SIERRA 2.3D (1985) stan db, czerwony, 2.500 zł do uzg. ☎0506-304-289.
SIERRA kombi 2.0 +gaz (1991) 3.500 zł. ☎0604-273-787.
SIERRA kombi, 4x4 (1992) 2,0B, w całości lub na części, 700 zł do uzg. ☎0509-550-003.
SIERRA sedan, składak (1990/97) bogata opcja 3.700 zł. ☎0889-443-237.
SIERRA, (1989), 4.500 zł. ☎0510-076-053.
SIERRA, (1991), 1,8TD, 500 zł. ☎0506-793-482.
SIERRA, 2,3D (1988) w całości lub na części, silnik stan bdb, 1.100 zł. ☎0603-976-923.
TAUNUS (1973) dziobak, 2,3 +gaz, 2.500 zł. ☎0502-041-532.
TAUNUS, gaz (1982) na części, 500 zł. ☎0607-875-299.
TAURUS (1988) uszkodzony silnik, 2.000 zł. ☎0600-030-740
TAURUS 3.0 SHO, (1990). 2.000 zł. ☎0606-421-478.
TEMPO (1990) stan db, w caości lub na części, 1.900 zł. ☎(0-85)716-62-29, 0506-579-730, Mońki.
TRANSIT (1990) krótki, niski, zielony, 2,5D, 7.500 zł. ☎0692-484-050.
TRANSIT (1992) 14-osobowy, 10.500 zł lub zamienię na osobowy. ☎0605-538-011.
TRANSIT (1993) 2,5D, granat, Augustów, 9.000 zł. ☎0607-917-093.
TRANSIT (1993) 2,5TDI, raz podwyższany, raz przedłużany, 9.500 zł. ☎0502-277-380.
TRANSIT (1993.11) 2,5D, 13.000 zł do uzg. ☎0607-394-944, 0500-893-338.
TRANSIT (1994) krótki, niebieski, wspomaganie, 6.000 zł. ☎0600-410-915, (0-85)749-32-40.
TRANSIT (1996) krótki, podwyższany, 16.000 zł. ☎0604-802-869.
TRANSIT (1997) 3 osoby, ładunek, max długi, wysoki, 17.000 zł. ☎0501-456-753
TRANSIT (2000) 2,5D, raz podwyższany, raz przedłużany, salonowy, stara buda, 25.500 zł. ☎0502-277-380.
TRANSIT (2002) 2.0TDI 140 tys.km. krótki, niski, uszkodzony, jeżdżący, 18.700 zł. ☎0604-632-004
TRANSIT 2,5 d (1993) oszklony, wspomaganie, alarm, stan bdb, 12.400 zł. ☎0609-299-570.
TRANSIT 2,5 d (1997) długi, podwyższany, 23.000 zł lub zamienię na osobowy kombi. ☎(0-85)718-59-28.
TRANSIT 2,5 D (1998) 96 tys. km, niebieski, krótki, stan bdb, 17.500 zł. ☎(0-85)676-10-59.
TRANSIT 2,5D, (1996), krótki, podwyższony, 9-osobowy, c. zamek, ABS, el. lusterka, 16.000 zł. ☎(0-85)737-61-79.
TRANSIT 2.0, gaz, (1990), skrzyniowy, 9.900 zł. ☎(0-85)716-24-09.
TRANSIT 2.5D (1989) 7.000 zł. ☎0880-776-088.
TRANSIT 2.5D (1990), krótki, raz podwyższany, hak, zarejestrowany na 9 osób, 8.500 zł. ☎(0-86)273-86-83, 0889-625-420.
TRANSIT 2.5D (1991) 6-os., stan bdb, pilnie, 4.900 zł. ☎0510-080-931.
TRANSIT 2.5D (1991) pilnie, 7.000 zł. ☎0508-434-041.
TRANSIT 2.5D (1993), niebieski, raz podwyższany, krótki, 11.500 zł. ☎(0-86)474-39-11, 0887-663-561.
TRANSIT 2.5D (1995), 5-osobowy, gotowy do rejestracji, 12.500 zł. ☎0505-720-359.
TRANSIT 2.5D (1996), 5-osobowy, gotowy do rejestracji, 13.200 zł. ☎0505-720-359.
TRANSIT 2.5D skrzyniowy (1990), 8.000 zł. ☎(0-87)641-80-40
TRANSIT 2.5TD (1993), stan bdb, 11.500 zł do neg. ☎0500-261-121.
TRANSIT 2.5TD (1995) ABS, wspomaganie, 2xairbag, pełna elektryka, 14.800 zł. ☎0609-552-518.
TRANSIT czerwony, osobowo-ciężarowy (1986) nowy gaz, 5.200 zł. ☎0505-103-009, 0663-325-628.
TRANSIT max (1998) mały przebieg, I właściciel, osobowo-towarowy, 27.000 zł. ☎(0-85)716-46-44.
TRANSIT, 2,5D (1994) po kapitalnym remoncie, wspomaganie, c.zamek, autoalarm, immobiliser, 9-osobowy, 13.000 zł. ☎(0-85)716-01-76, 0660-333-027.
TRANSIT, 2,5D (1997) krótki, wysoki, 5.200 zł. ☎0501-240-201.
TRANSIT, 2,5D, na bliźniakach (1990) 6.900 zł. ☎0601-245-584.
TRANZIT, (1997), krótki, podwyższany, ABS, poduszka, radio, 3- osobowy. 17.900 zł. ☎(0-87)567-79-78.
UINSTAR (1996) 3,8 V6, gaz, elektryka, hak, 7-osobowy, stan bdb, 13.500 zł. Pilnie. ☎0505-123-439.

❑ FSO

125P 300 zł. ☎0603-444-983

❑ HONDA

ACCORD (1995) 2,0 16V, 174 tys. km, zielony metalik, stan bdb, krajowy, 11.000 zł. ☎0507-311-534.
ACCORD coupe 2.0 (1993) bogate wyposażenie, stan bdb, 14.000 zł zamiana. ☎0506-503-357.
ACCORD LX (2004) 6.000 km, bogata wersja, 64.900 zł. ☎0500-619-500.
ACORD (1987) czarny, benz, 150KM, pełna elektryka, szyberdach, podświetlenie niebieskie, zadbany, 7.500 zł. ☎0696-790-874.
CIVIC (1985) sprawna, opłacona, zarej., do remontu lub na części, 1.000 zł. ☎(0-87)562-53-50.
CIVIC (1992) hatchbag, klimatyzacja, kpl. kół, stan idealny, garażowany, 5.500 zł. do uzg. ☎0502-566-137.
CIVIC (1997) elektryka, salonowy, zielony metalik, stan bdb, 18.500 zł. ☎(0-85)732-30-32.
CIVIC 1,3 16V (1994) stan bdb, opony zimowe z felgami gratis, 140.000km, 9.500 zł. ☎0692-157-782.
CIVIC 1,3, (1992), uszkodzony przód, 2.700 zł. ☎(0-85)743-19-57, 0694-254-907.
CIVIC 1,4 16 V (1991) 4-drzwiowy sedan, stan bdb, gaz, kpl zimowych zimowych, 6.800 zł. ☎0501-704-226.
CIVIC 1,5 16V (1991) radiomagnetofon, hak, blokada skrzyni, stan bdb, 6.000 zł. ☎0502-515-363.
CIVIC 1,5 16V (1993/1994) hatchback, 4.500 zł. ☎0500-185-545.
CIVIC 1,6 115KM (1998) gaz, klimatyzacja, automat, I właściciel, 23.500 zł. ☎(0-86)275-39-21, 0504-265-706.
CIVIC 1,B (1993) stan bdb, czerwony, alufegi 15" Łomża, 7.800 zł. ☎0511-165-259.
CIVIC 1.3 16V (1994) czerwony, przyciemniane szyby, c.zamek, 140tys km, stan bdb, 9.500 zł. ☎0693-182-924.
CIVIC 1.4, 16 V, 1996, elektryczne szyby, lusterka, centralny zamek, RM, wspomaganie, Suwałki, 16.900,-, ☎0507-138-184.
CIVIC 1.5 16V (1992), czerwona, wspomaganie, alufelgi, tuning, 8.200 zł. ☎0501-670-624.
CIVIC 1.5, (1993), sedan, czerwona, centralny zamek, autoalarm, alufelgi, 10.800 zł. ☎0502-932-779, (0-85)661-40-75.
CIVIC 3D 1,5 16V 102 KM, (1993), radio, alarm, poduszka, 11.000 zł. ☎0506-187-367.
CIVIC coupe, 1.5 16 V, (1995), fioletowy met. 16.900 zł. ☎0604-645-796.
CIVIC, 1,4 (1997) salon Polska, srebrny metalik, 16.500 zł. ☎0606-326-712.
CIVIC, 1,5 16V, srebrna, stan idealny, el. szyberdach, c. zamek, opłacona, 5.400 zł. ☎0888-970-387.
CIVIC, 1,6 (1994) czarna perła, gaz sekwencyjny, ABS, c.zamek, el. lusterka, szyby, 12.000 zł. ☎(0-85)749-32-44.
CONCERTO 1.5 (1992), el. szyberdach, wspomaganie, c. zamek, 5.000 zł. ☎0606-571-998.
CRX, 1.6 B 16 V, gaz, (1987), szyberdach, alufelgi, czerwony, stan db. 2.700 zł. ☎0508-793-802.
HONDA CIVIC (1992), HATCHBACK, KLIMA, GARAŻOWANY, KPL. KÓŁ. ☎0502-566-137.
020693A
PRELUDE (1992) nowy model, klimatyzacja, ABS, alufelgi, wspomaganie, szyberdach, czarny-metalik, 10.000 zł/do uzg. ☎0505-389-060.

❑ HYUNDAI

ACCENT 1,5, (2000), 5-drzwiowy, bezwypadkowy, salonowy, serwisowany w ASO, wyposażony, 16.500 zł. ☎0665-700-330.
ATOS 1,0 +gaz w kole, (2000) krajowy, 12.500 zł. ☎(0-85)744-55-48.
ATOS 1.0 (1998/99), niebieski metalik, c. zamek, zarejestrowany, 7.5 tys., km, 9.800 zł. ☎(0-87)610-05-81.
COUPE, (2003), 2.0, 22.000 km, biały, pełna elektryka, klimatyzacja, 48.500 zł. ☎0502-161-990.
EXCEL, 1.5 i, (1990). 2.500 zł. ☎0509-544-048..
GETZ 1,1 (2004) 5.200 km, srebrny metalik, 22.000 zł. ☎(0-87)566-41-55.
H-100 kontener izoterma (2000) 17.000 zł. ☎0602-115-307.
PONY (1992) 1,5B, Sokołów Podlaski, 3.500 zł. ☎0606-792-917.
SONATA V6 (2003) 40.000 zł. ☎0691-365-524.
SPRZEDAM HYUNDAI LANTRA 1.6 16V (1992) INSTALACJA GAZOWA, 7.000 ZŁ. ☎0601-274-795
020621A

❑ IVECO

35-8 (1995) 2,5D, biały, podwyższany, blaszak, 11.000 zł. ☎0505-647-160.
6011 w całości, na części, (1991) 3.000 zł. ☎0607-537-716
CIĘŻAROWY, 7.5 t, kontener, 7x2.46x2.4 m, winda załadunkowa, ważne przeglądy, dozór, 13.000 zł. ☎0601-735-558.
IVECO 2.5TD 25-10 (1991) -7500 zł. ☎(086)218-58-06.
IVECO EUROCARGO KONTENER, WINDA, TANIO, STAN BARDZO DOBRY. 0-604-229-552.
019180A
TURBO daily 3510, kontener, I rej. (1996) XII, stan bdb, 18.900 zł. ☎0606-762-340.

❑ JEEP

CHEROKEE 2.1TD (1992), pełna opcja, skórzana tapicerka, 17.000 zł lub zamiana. ☎0660-310-918.
GRAND cheerokee, 4,0, pełna opcja bez skóry, +gaz (1993) 23.000 zł do uzg. ☎(0-87)423-43-46, 0600-278-976.
GRAND cheroke (1994) stan bdb, 10.000 zł. ☎0510-751-540.
GRAND cherokee 4.0 (1994), pełna opcja, zadbany, 29.000 zł lub zamiana. ☎0603-259-967.

❑ JELCZ

(1990) +przyczepa 16,5 t, tachograf aktualny, 17.000 zł. ☎0888-318-995.
C- 317, ciągnik. 3.600 zł. ☎0604-076-957..

❑ KAMAZ

5320 (1990) dźwig Atlas, z dozorem, 13.000 zł. ☎0501-232-771, (0-85)712-18-52.
5511 (1986) stan bdb, po kapitalnym remoncie, 26.000 zł. ☎(0-86)476-24-32.
5511, wywrotka, 16.800 zł. ☎0697-485-631.
SKRZYNIOWY (1982) silnik po kapitalnym remoncie, 4.000 zł. ☎(0-85)716-22-31, po 18:00.
WYWROTKA (1986) w ciągłej eksploatacji, 11.000 zł. ☎0608-584-829
WYWROTKA (1989) stan bdb, 22.000 zł. ☎0607-982-749.
WYWROTKA, (1988) stan db, 16.000 zł. ☎0693-342-251.

❑ KIA

BESTA 2.2D (1997), podwójna kabina, 5-osobowa, 6.000 zł lub zamiana. ☎0606-911-732.
BUS (1999) 220.000 km, 15.000 zł. do uzg. ☎(0-85)675-18-25.
CARNIVAL TDI (2000) salon, najbogatsza wersja, idealna ororowana, 39.500 zł. ☎(0-85)655-16-28..
CLARUS (1998) gaz, pełna opcja, sprawny technicznie, 8.500 zł. ☎0888-799-085, (0-86)273-25-26
K-2700 (1998.12) serwisowany, stan bdb, 14.500 zł lub zamienię na berlingo, partner. ☎0887-284-687.
K2700 (1999) izoterma, biały, I właściciel, serwis, 16.000 zł. ☎0602-194-065
PICAMPO, I właściciel, gwarancja. 25.000 zł. ☎0509-307-836.
RIO (2001) gaz sekwencyjny, klimatyzacja, wspomaganie, ABS, pełna elektryka, salonowy, serwisowany, 17.500 zł. ☎0506-085-995.
RIO (2002) 1.3 gaz 60 tys.km. elektryczne szyby, c. zamek, poduszka, immobilizer, 19.500 zł. ☎0608-512-519
SEPHIA (2001) 1,8, automat, klimatyzacja, 20.500 zł. ☎(0-85)716-58-71.
SEPHIA 1.5 B(1998) polski salon, 1.000 zł. ☎(0-85)655-33-81.
SPORTAGE 2.0 (1996), 10.200 zł +opłaty. ☎0509-622-330.
SPORTAGE 2.0 (1997), zielona, Suwałki, 21.000 zł lub zamiana na Diesla. ☎0602-271-154.
SUMA, 1.5 16 V, (1999), wspomaganie, c. zamek. 14.000 zł. ☎0606-421-478.
TORENTO (2004) 3,5l stan idealny, 63.000 zł. ☎0698-565-098, (0-87)428-13-75, po 21.

❑ LUBLIN

(1996) przystosowany do przewozu żywca, 14.000 zł. ☎0501-427-866.
FS-3352, skrzyniowy (1994) 7.000 zł. ☎(0-85)657-12-39.
FURGON, kompletny, bez rejestracji, 3.000 zł. ☎(0-87)610-72-29, 0502-483-905.
II (1997) blaszak, zamiana na C-360, 10.000 zł. ☎0604-215-841
II (1997), 11.000 zł lub zamiana na ciągnik rolniczy. ☎0604-215-841.
II skrzyniowy (1997) stan bdb, 13.000 zł. ☎0693-083-148.
II, (1998), rama pod zabudowę. 9500 zł. ☎0601-792-408..
IZOTERMA (1996) 11.500 zł. ☎0607-275-327.
LUBLIN skrzynia długi 9t, blaszak, długi 6 miejs (1998). ☎(0-85)663-14-90.
SKRZYNIOWY (1995) 8.000 zł. ☎0504-046-272.

❑ ŁADA

(1990), stan bdb, wszystkie przeglądy, ubezp.- ważne. 700 zł. ☎(0-85)737-60-93.
1300, (1986), po remoncie, gaz. 1.500 zł. ☎0609-576-132.
1300, beżowa, gaz, hak, stan db, 1.200 zł. ☎(0-85)738-52-71.
1500 (1989) wersja fińska, wymienione drzwi, progi, kratownice, podłużnice, pomalowana, bezwypadkowa, 2.200 zł. ☎(0-85)710-24-41.
1500, 21043 KOMBI, CZERWONA, (1990), 1.200,-. ☎0601-394-348.
020492A
207 600 zł. ☎0506-991-625.
2104, kombi (1992) gaz, hak, 1.200 zł lub zamienię na motorower, skuter, przyczepkę samochodową. ☎0504-394-249.
2107 (1989) 1.000 zł do uzg. ☎(0-85)716-51-18, 0663-195-486.
2107 (1989) silnik po remoncie, nowy most, stan db, 550 zł. ☎0608-498-201.
2107 (1991) przegląd, oc do końca roku, 800 zł. ☎(0-87)641-41-86
2107 (1992) 1.500 zł. ☎(0-85)656-81-51 po 20:00.
2107 (1992) niebieski, skrzynia 5, hak, 1.200 zł. ☎0604-502-086.
2107 +gaz, 1.500 zł. ☎0609-112-666, (0-86)272-38-47.
2107 1.3 (1988), 1.000 zł. ☎(0-87)523-80-47.
2107 1.3 (1989), 1.000 zł. ☎(0-85)714-22-06
2107 1.5 gaz, stan db, 1.500 zł. ☎(0-86)270-31-31
2107 1.5 hak, stan bdb (1989) 1.500 zł. ☎0607-859-970
2107 gaz, hak, 1.000 zł. ☎0609-404-327.
2107, 1,3 (1989) 66 tys. km, użytkowany przez starszą osobę, 1.600 zł. ☎0508-837-271, B-stok.
2107, 1.3, (1988), czerwony, inst. gaz., 40 tys./km. 1.100 zł/do uzg. ☎0880-195-933.
2107, 1500 gaz (1990) granatowy, szyberdach, 2.000 zł. ☎0697-768-118, (0-85)663-01-79 do 16:00.
2107, gaz, 2.000 zł. ☎0609-112-666, Grajewo.
2107, gaz, 800 zł. ☎(0-86)476-20-18.
2107+ gaz, hak, niebieska, (1988). 1.900 zł. ☎(0-85)663-65-20.
ŁADA 2107, 1987, 1.5, gaz, hak, biała, stan bdb, 1.500,-. ☎(087)563-60-03.
ŁADĘ samarę 1300)rok prod. 1993), czerwony, 3500 przebieg; stan dobry -2700 zł. ☎(086)218-49-59.
NIVA (1988) stan db, 4.500 zł. ☎0512-718-967, po 15.
NIVA (1989) hak, niebieski, stan db, 4.500 zł. ☎0512-718-967 po 16:00.
NIVA cabrio (1986) zielony metalik, stan db, 3.000 zł. ☎0503-308-955.
NIWA 1.6 (1988), 5.000 zł. ☎0698-658-558.
NIWA, (1993), 1.6+ gaz. 4,500 zł. ☎0607-987-103.
SAMARA (1989) 1.000 zł ub zamienię na przyczepkę samochodową. ☎0605-943-108.
SAMARA (1990) szary-metalik, 5-drzwiowa, 1.000 zł. ☎0605-249-823, (0-85)742-18-12.
SAMARA (1991) aktualne opłaty, 800 zł. ☎0511-651-967.
SAMARA (1991) gaz, 2.200 zł. ☎(0-85)650-15-89
SAMARA (1991) instalacja gazowa, na części, 500 zł. ☎0510-616-027.
SAMARA 1,5 +gaz (1992) stan bdb, 2.200 zł. ☎0500-358-302.
SAMARA 1.3 gaz, (1991), 180 tys. przebieg, stan bardzo dobry, cena do negocjacji 2.300 zł. ☎0503-151-676.
SAMARA 1.5 (1990), ok. Olecka, 1.800 zł. ☎(0-87)521-34-35.
SAMARA 1.5 gaz, stan db (1995) czarna, 2.500 zł. ☎0506-220-010.
SAMARA 1300 (1991) w całości na części, 700 zł. ☎0692-527-690.
SAMARA, 1,3, stan db, 500 zł. ☎(0-85)737-13-32.
SAMARA, 1,5 (1996) gaz, hak, wtrysk, bezwypadkowa, 5.000 zł do uzg. ☎(0-85)710-24-41.
SPRZEDAM LADA 1,5 (1990) STAN DB TANIO. ☎0502-769-173
020444A
SPRZEDAM ŁADA 2107, 1.3, (1988), 120.000 WYSPAWANA -1.300 ZŁ, 2107 1.5, GAZ, (1992), 165.000 -2.500 ZŁ, TRABANT 1.1, GAZ, (1991), 105.000 -2.500 ZŁ. ☎0661-281-223
020620A

❑ MAZDA

121 1.3B kupiony w RP, (1997) 5 drzwiowy, granat metalik, 95 tys.km. 7.800 zł. ☎0502-508-318
323 (1992), uszkodzony, w całości lub na części. 1.500 zł. ☎0889-882-417.
323 (1995) motor 1.6 16V 6l/100 km, 2 poduszki, elektryka, c.zamek, alarm, 9.000 zł. ☎0603-792-678.
323 1,3 b +gaz (1987) koła zimowe, zadbana, 5.600 zł. Suwałki. ☎0888-781-298.
323 1,7D (1992) 191.000 km, stan bdb, 6.200 zł. ☎0668-118-994.
323 1.3i (1991), 7.000 zł. ☎0661-148-094.
323 B +gaz 1.3 16V (1994) wspomaganie, szyberdach, autoalarm, alufelgi, 7.500 zł. ☎0501-930-828.
323 F (1992) sportowa, podniszone reflektory, bezwypadkowa, 5.000 zł. ☎0601-383-855.
323F 1.6 (1991), szary metalik, c. zamek, wspomaganie, szyberdach, 6.900 zł. ☎(0-89)752-23-67.
323F 1.6 16V (1992) elektryczne szyby, c. zamek, spojlery, 7.300 zł. ☎0880-383-909
323F, na części (1991) 1,6 16V, 100-600 zł. ☎0600-345-863, Krasowo.
626 (1989) 2,0D, 3.800 zł. ☎0696-480-431.
626 (1989) diesel, 3.000 zł. ☎(0-86)476-18-84
626 (1992) I rej. 1994, 2,0kat., 16V, biały, wspomaganie, el. szyby, lusterka, 7.800 zł. ☎0500-436-301.
626 (1993) 2,5 16V, V6 +gaz, 8.900 zł. ☎(0-86)271-17-52.
626 (1993) gaz, klimatyzacja, elektryka, 8.900 zł. ☎(0-86)271-17-52.
626 1.6B (1983) stan bdb, 1.800 zł. ☎0889-322-785.
626 1.8B 16V (1995) elektryka, alufelgi, serwisowany, stan idealny, 9.800 zł. ☎(0-86)476-36-72, wieczorem, 0607-556-725.
626 2,0 d (1986) 2.200 zł. ☎0661-466-069.
626 2.0 +gaz (nowy) (1997), el. szyby, el. lusterka, do poprawek lakierniczych, 13.200 zł. ☎0509-130-668.
626 2.0D (1985) 2.300 zł. ☎0603-564-607.
626 2.0D (1990), wspomaganie, c. zamek, radioodtwarzacz, el. szyby, 4.000 zł. ☎(0-87)620-88-25.
626, (1985), w całości lub na części. 3.000 zł. ☎0602-115-466.
626, (1993), 1.8, gaz, garażowany, właściciel niepalacy, 7.500 zł. ☎(0-85)654-11-77.
626, 2,5 V6, hatchback (1994) pełne wyposażenie bez skóry, stan bdb, 10.500 zł. ☎0692-744-614.
626, 2.5 V, (1994), gaz. 10.500 zł. ☎0692-744-614..
MAZDA 121, 1.3, rok 1999, cena 12.500 zł., ☎0506-112-752
MAZDA 626, 2.0D, (1991), 4.000 zł. ☎(0-87)566-23-18 po 18.00.
MAZDA millenia xedos 9 (1998) 2.0V, pełna opcja, 28.000 zł. ☎0-608-686-971.
MILLENIA (xedos 9), 2.0 V6 (1998), pełna opcja, 29.000 zł lub zamiana na T4. ☎0608-686-971.
MX 3, 1.6 16V (1993) czerwona, 13.900 zł. ☎0508-267-033.
MX, 1993 rok, 1.9 V6, czarna, alu, cenr. zamek, szyberdach, elektr. szyby, wspomaganie, sprowadzony, cena 6.900zł. ☎0501-125-968
MX3 1.8 24V (1992), klimatyzacja, c. zamek, alufelgi, niebieski metalik, stan idealny, 9.500 zł. ☎0888-263-910.
MX-6 V6 (1993) el.szyby, el.lusterka, el.szyberdach, ABS, klimatyzacja, wspomagnie, tempomat, wersja sportowa, 6.800 zł. ☎0605-265-818.
SUZUKI VX800 (1994), stan bdb, 8.200 zł lub zamiana na osobowy samochód. ☎0509-673-999.

❑ MERCEDES

(1992) 2.0B czarny metalik, wspomaganie, szyberdach, elektryka, c. zamek, 150 tys.km. 15.500 zł. ☎(0-87)568-52-63
107 (1976) 15.000 zł. ☎0503-386-607, (0-85)653-47-09.
123 (1980) kombi, biały, 3,0D, 1.700 zł. ☎(0-86)476-90-90.
123 (1980) stan db, 3.500 zł. ☎(0-85)712-42-12.
123 2,0 d (1982) w całości lub na części, 600 zł. ☎(0-87)567-04-00.
123 2.0D (1978) ważny przegląd, jeżdżący, 1.700 zł. ☎0502-099-251.
123 2.0D (1992) kombi metalik, 2.200 zł. ☎0510-402-944
123 2.0D duży bak, 3.100 zł. ☎0504-287-175
123 2.2D (1978) 3.000 zł. ☎0501-226-238.
123 2.4D (1981) stan db, 4.000 zł. ☎0609-413-843
123 2.4D (1981) zielony-metalik, stan bdb, Suwałki, 4.000 zł. ☎(0-87)565-14-16.
123 200 D (1982) stan bdb, duży zbiornik, 4.500 zł. ☎0502-517-476.
123 200 D, (1979), do remontu. 1.000 zł. ☎(0-85)732-71-85, po 16.00, 0500-939-956..
123 200 D, (1979), stan bdb. 3.700 zł. ☎0508-580-357.
123 200D (1981), 2.500 zł. ☎0698-762-931.
123 200D Augustów, 1.800 zł. ☎0503-040-801
123 240D 2.500 zł. ☎0605-852-609
123 250B +gaz, w całości na części, 1.800 zł. ☎(0-85)719-56-64.
123, 2,4D (1983) po remoncie, 4.000 zł. ☎0509-804-690.
123, 2.0 D (1978) jeżdżący, przegląd, w całości lub na części, 1.700,-, ☎0502-099-251.
123, 200 D, (1980), Zambrów. 3.200 zł. ☎0505-552-375.
123, 240 D, (1983) 3.500 zł. ☎(087)563-72-53.
123D (1980) 3,0, stan db, 3.500 zł. ☎(0-86)277-12-24.
124 (1986) el. szyberdach, wspomaganie, 5-biegowa skrzynia, szeroka listwa, 7.000 zł. ☎0663-108-970.
124 (1987) 3.0 D, alufelgi, automat, el. szyby, wspomaganie, 8.500 zł. ☎0507-950-637.
124 2,0 d, czarny, 11.700 zł, Suwałki. ☎0504-419-928.
124 2.0D (1987), zarejestrowany, stan idealny, 10.800 zł. ☎0508-381-864.
124 2.0D (1988) niebieski metalik, 5.500 zł. ☎0511-936-318.
124 2.0D (1993), ABS, +opony zimowe, alufelgi, el. lusterka, szyberdach, wspomaganie, radio, 25.500 zł. ☎0600-918-487.
124 2.3 kombi (1989) automat, alufelgi, wspomaganie, el.szyby, szyberdach, stan bdb, 6.500 zł/do uzg. ☎0889-240-037.
124 2.5D (1985), czerwony, 6.500 zł. ☎0698-715-191.
124 2.5D (1990) zbiornik paliwa, 180 l, 18.000 zł. ☎0661-711-216.
124 2.5D (1990), 16.000 zł. ☎0503-113-151.
124 2.5D (1992), 22.000 zł. ☎0509-704-311.
124 2.5D (1992), 6-mc w kraju, 200 tys., km,+książka serwisowa, bogate wyposażenie, 21.500 zł. ☎0693-705-524.
124 2.5D (1992), zarejestrowany, el. szyby, el. lusterka, wspomaganie, 21.000 zł. ☎(0-

PATROL GR 2,8TD, krótki, 18.000 zł. ☎0506-840-255..
PATROL Hiszpan (1991) 2,8TD, 21.000 zł. Lub zamienię na bus 3,5t. ☎0503-197-291..
PATROL K-160, 3,3T (1988) 13.000 zł. ☎0507-185-540.
PATROLL 2.8TD GR (1990), 18.500 zł. ☎0506-840-255.
PRIMERA (1992) 2.0 16V nowy gaz, pełna elektryka, stan bdb. 6.500 zł. ☎(0-85)718-09-69, 0694-426-665.
PRIMERA (1999) 23.500 zł. ☎0603-184-800
PRIMERA 2.0GT +gaz (1992) grafit-metalik, bogate wyposażenie, 7.300 zł. ☎(0-86)270-51-29.
PRIMERA sedan 1.6 16V (1998), granat metalik, niezarejestrowany, 14.900 zł. ☎0604-691-918.
PRIMERA, (1991), elektryka, stan bdb. 6.000 zł. ☎0693-708-363.
PRIMERA, 1,6 (1996.10) 10.000 zł do uzg. ☎(0-85)732-68-35.
PRIMERA, 2.0TD, (12.1997), srebrny, elektryka, ABS, klima, 100000 km, 19.500 zł. ☎0506-090-001.
SENTRA (2004) 1.8B, 36.000 zł. ☎0665-700-604.
SUNNY 1,4, (1991), sedan, 4.800 zł. ☎(0-85)744-27-79, 0608-455-069.
SUNNY 1,7D (1985) stan db, blacharka po remoncie, przyciemniane szyby, 2.300 zł. ☎(0-85)675-22-51, 0880-299-677.
SUNNY 1.4LX (1992), stan idealny, 5.200 zł. ☎(0-87)428-30-29, 0501-783-746.
SUNNY 1.4LX (1993), 5.500 zł. ☎(0-87)428-30-29, 0501-783-746.
SUNNY 1.6B (1990) 2.200 zł. ☎(0-85)743-31-19, 0503-921-470
SUNNY 2.0D (1992), 5.800 zł. ☎0606-571-998.
SUNNY E13 1.7D (1986), c. zamek, szyberdach, 4-drzwiowy, 800 zł. ☎0502-274-339.
SUNNY N14 1.4B +gaz, po słuczce, na cześci do naprawy, 3.000 zł. ☎0609-506-951.
SUNNY N14, 16V (1994) morski metalik, gaz, wspomaganie, alarm, 8.400 zł. ☎0663-049-680, (0-85)732-38-42.
SUNNY, 1,4 (1992) 16V, gaz, szyberdach, grafit, zadbany, 7.000 zł. ☎0502-421-426.
TERRANO (1989) 2,4 +gaz 14.000 zł. Lub zamiana na bus, wózek widłowy. ☎0503-197-291..
TERRANO (1991) V6, 3,0 czarny +chrom, 20.000 zł. Lub zamiana na dostawczy. ☎0503-197-291..
TERRANO 3,0 +gaz 4x4, wspomaganie, el. szyby, lusterka, 14.800 zł. ☎0503-016-919..
TERRANO II 2,7 TD (1996) bezwywpadkowy, 26.000 zł. ☎0505-233-823.
TERRANO II 2.7TD (1995), 5-drzwiowy, pełna elektryka, szary metalik, zadbany, zarejestrowany, 24.500 zł. ☎0600-214-285.

❑ NYSA

TOWAROWO osobowy, stan bdb, w stałej eksploatacji, 1.500 zł. ☎0602-326-543
TOWOS, silnik po kapitalnym remoncie, 500 zł. ☎(0-85)731-08-08.

❑ OPEL

AGILA 1.2 (2000), pełne wyposażenie, salonowy, I właściciel, 19500 zł. ☎(0-87)523-82-05.
ASCONA 1.6 (1982) bez prawa do rej., 600 zł. ☎(0-85)741-93-50.
ASCONA 1.7D silnik astry, hak, 5 drzwiowy, stan db, pełna dokumentacja (1986), 2.500 zł. ☎0500-558-707
ASRA kombi 1,8 +gaz (1991) 6.500 zł. ☎0608-438-997.
ASTRA (1992), gaz. 5.500 zł. ☎0506-097-306.
ASTRA (1993) ABS, c.zamek z pilotem, szyberdach, el. lusterka, niebieski, nowe opony, 5.300 zł. ☎0603-992-240.
ASTRA (1994) IX, 7.000 zł. ☎(0-86)261-12-73.
ASTRA (1995) 4-drzwiowy, sedan, bezwypadkowy, c.zamek, autoalarm, 115tys km, zielony, tylan-lock, stan bdb, 11.700zł. ☎(0-87)644-78-88.
ASTRA (1997) 1.7TD 8.300 zł. ☎0602-460-740
ASTRA (19970 1,4, 133 tys. km, zielony metalik, poduszka, alarm, c. zamek, 13.500 zł. ☎0509-980-174.
ASTRA (1998.11) zielony metalik, bezwypadkowy, alarm, poduszka, 14.000 zł. ☎(0-87)566-43-92, 0509-978-783
ASTRA (1999), bogate wyposażenie, 1.6. 13.000 zł. ☎(0-86)277-69-29.
ASTRA (2000) biały kombi gaz, 1.4 8V, 11.900 zł. ☎0503-152-839
ASTRA (2001) 1,4 gaz, 15.500 zł. ☎(0-86)218-23-92.
ASTRA (2001) sedan, wspomaganie, ABS, elektryka, alufelgi, serwis, I właściciel, metalik, mały przebieg, 18.900zł. ☎0606-144-991.
ASTRA 1,4+gaz (1997) -12.900zł, Astra 1,6 (1999) -16.900zł, Astra 1,4+gaz (2000) -17.000zł, Astra II 1,8 16V+gaz (1999) -22.500zł, Astra II kombi 1,4 16V (2004/2005) 45.5000zł. ☎(085)654-33-44, (660)77-35-20.
ASTRA 1,6 (1992) 5-drzwiowy, c.zamek, blokada drzwi, karta pojazdu, 7.000 zł. ☎(0-85)711-87-60..
ASTRA 1,6 b (1993) kombi, zadbany, 7.000 zł. ☎0605-228-013.
ASTRA 1,7 TD (1995) błękitny, 9.000 zł. ☎0697-950-321.
ASTRA 1,7DTL kombi, (1995), 160.000 km, c. zamek, airbag, wspomaganie, alarm, radio, 7.800 zł. ☎(0-85)743-12-05.
ASTRA 1,7TDS, (1996), wspomaganie, c. zamek, el. szyby, airbag, 8.500 zł. ☎0504-227-980, 0511-464-013.
ASTRA 1,8 16V (1994) zdecydowanie, 8.000 zł. ☎0602-403-504.
ASTRA 1.4 (1992), morski metalik, 107 tys. km udokumetnowany, wyposażona, stan idealny-gwarancja, 5.100 zł. ☎0502-959-538.
ASTRA 1.4 (1997) hak, alar, nowe opony, 5 drzwiowy, 108 tys.km. garażowany, 11.800 zł. ☎(0-85)718-55-41
ASTRA 1.4 (1997), 102 tys. km, c. zamek, 11.800 zł. ☎0608-372-358.
ASTRA 1.4 (1997), zielony metalik, 133 tys. km, airbag, alarm, c. zamek, 13.500 zł. ☎0506-631-145.
ASTRA 1.4 (1997), zielony metalik, 133 tys. km, airbag, alarm, c. zamek, 13.500 zł. ☎0509-980-174.
ASTRA 1.4 (1997), zielony metalik, airbag, wspomaganie, stan bdb, salonowy, 12.500 zł. ☎(0-87)566-43-92, 0509-978-783.
ASTRA 1.4 +gaz (1996), salonowy, stan bdb, 11.700 zł. (0-86)272-62-40, 0600-146-877.
ASTRA 1.4 +gaz (1999), biały, 12.500 zł. ☎(0-86)272-65-54.
ASTRA 1.4 16V (1997) bordo metalik, salon, serwisowany, dokumentacja, 13.6 tys. km, 14.400 zł. ☎(0-86)275-27-77.
ASTRA 1.4 kat., (1992), 5- drzwiowy, szyberdach, stan idealny. 5.500 zł. ☎0600-277-261, 0696-433-340.
ASTRA 1.4kat (1997), 133 tys. km, zielony metalik, airbag, alarm, c. zamek, 13.500 zł. ☎0509-980-174.
ASTRA 1.6 (1992), c. zamek, wspomaganie, zarejestrowany, 5-drzwiowy, 7.800 zł. ☎0600-279-262.
ASTRA 1.6 (1998.11), zielony metalik, bogato wyposażony, stan bdb, 14.500 zł. ☎(0-87)566-43-92, 0509-978-783.
ASTRA 1.6 16V (1996) alufelgi, ABS, 2xairbag, wspomaganie, el.szyberdach, halogeny, nowy gaz, 13.700 zł. ☎0501-378-104.
ASTRA 1.6 kombi (1995), 2x airbag, szyberdach, zarejestrowana, 8.500 zł. ☎0602-710-193.
ASTRA 1.6, 5-drzwiowy, 5.900 zł. ☎0661-154-395.
ASTRA 1.6+gaz (1994), wspomaganie, c. zamek, hak, radio, 6.800 zł. ☎(0-87)423-95-87.
ASTRA 1.6i (1994) sedan, alufelgi, szyberdach, wspomaganie, c. zamek, poduszka, radio, 10.500 zł. ☎0691-540-109.
ASTRA 1.6i (1994), wspomaganie, srebrny metalik, c. zamek, +komplet kół zimowych, 10.000 zł. ☎(0-87)610-32-54, 0503-665-042..
ASTRA 1.7 D, kombi, (1993). 8.000 zł/zamian na C 360, mniejszy samochód. ☎(0-86)476-09-48.
ASTRA 1.7 TD (1998), 15.000 zł. ☎0506-409-552, (0-85)718-58-38
ASTRA 1,7TD (1994), wyposażony, zarejestrowany, 10.900 zł lub zamiana. ☎0696-105-012.
ASTRA 1.8 (1992), szyberdach, alarm, c. zamek, welurowa tapicerka, stan bdb, Ełk, 6.400 zł. ☎(0-87)620-03-50.
ASTRA 2.0 GSI, uszkodzony+ części, (1993). 3.000 zł. ☎(0-85)711-60-43.
ASTRA 2.0DTi kombi (2000), srebrny metalik, 130 tys. km, 28.800 zł. ☎0696-080-220.
ASTRA classic (1999), zielony metalik, alufelgi, halogeny, 2x airbag, salonowy, stan idealny, 15.000 zł. ☎0600-116-800.
ASTRA Classic 1,4 (2001) salonowa, serwisowana, 16.800 zł. ☎0504-065-152..
ASTRA I kombi 1.4B +gaz (2001/02) 17.500 zł. ☎(0-85)661-83-95, 0696-869-743.
ASTRA II (1998) sportowa wersja, bogate wyposażenie, po tuningu zewnętrznym, 19.900 zł. ☎0503-692-258.
ASTRA II (2000) salon, stan bdb, 25.500 zł. ☎0602-347-046
ASTRA II (2003.10), srebrny metalik, alarm, c. zamek, elektryczne szyby, alufelgi 16", 32.000 zł. ☎0602-443-836
ASTRA II 1.6 16V (1998), 4x airbag, wspomaganie, elektryka, stan bdb, bezwypadkowy, 22.500 zł. ☎0501-235-090.
ASTRA II 1.7TD (1999) stan idealny, 20.000 zł. ☎0500-422-094
ASTRA II 1.7TD, kombi, 18.500 zł. ☎0511-301-794.
ASTRA II kombi (1999) komfort, 24.000 zł. ☎0888-875-857
ASTRA II kombi 1,7DTi Diesel, 131.000km, serwisowany, 4xairbag, elektryka, klimzałyzacja, ABS, 19.500 zł. ☎0691-564-004..
ASTRA II kombi, 2,0TD, 16V (1998) zielony metalik, uszkodzony przód, 9.500 zł. ☎0606-290-857.
ASTRA II, (1999), 150.000 km, el. szyby, lusterka, radio CD, alufelgi, 23.000 zł. ☎0668-178-444.
ASTRA II, 1,4 16V, 79 tys. km (1998) salonowy, zielona perła, 21.500 zł. ☎(0-86)278-54-58.
ASTRA II, 1.4, 16V, gaz, kombi, ABS, alarm, centralny, radio, bdb, (1998/99). 22.000 zł/zamiana. ☎0505-730-623.
ASTRA II, kombi (1998/99) 1,4 16V, salon, 20.400 zł. ☎(0-85)746-38-50, 0509-899-635.
ASTRA kombi 1,4 b (1994) karneleon, radio, szyberdach, stan bdb, 6.200 zł. ☎0601-312-810.
ASTRA kombi 1,7 TD (1997) chabrowy, bezwypadkowy, stan db, 13.800 zł. ☎0604-165-397.
ASTRA kombi 1,7TDS (1997) wspomaganie, ABS, c. zamek, relingi, roleta, hak, szyberdach, 14.900 zł. ☎0602-520-995..
ASTRA kombi 1.4 +gaz (1996), 11.200 zł.☎0609-766-402.
ASTRA kombi 1.6 (1993), ok. 4.300 zł. ☎0507-275-779
ASTRA kombi 1.6 (1995), relingi, rolety, alarm, radio, 9.500 zł lub zamienię na dostawczy. ☎(0-87)621-04-93.
ASTRA kombi 1.6 16V (1994), bordo metalik, ABS, airbag kierowcy, 6.500 zł. ☎0504-905-947.
ASTRA kombi 1.6 gaz (1994/5) czarny metalik, wspomaganie, 2 poduszki, szyberdach, 7.800 zł. ☎(0-86)478-16-87.
ASTRA kombi 1.6B (1994) 8.500 zł. ☎0502-567-747.
ASTRA kombi 1.7TDi (1996), zieleń metalik, 12.900 zł. ☎0607-392-490.
ASTRA kombi 1.7TDS (1997), wspomaganie, radio, 2x airbag, 9.500 zł. ☎0663-107-642.
ASTRA kombi 1.8 gaz (1991) zamiana, 7.500 zł. ☎0663-749-489
ASTRA kombi 2.0TDI (1999), klimatyzacja, elektryka, 22.500 zł. ☎0660-453-358.
ASTRA kombi, 1.6, ecotec, bezwypadkowy, pełna opcja, 130.000 km, 12.000,-, ☎(087)567-87-99.
ASTRA kombi, czerwony (1994) 1,6B, 6.800 zł. ☎0889-266-400.
ASTRA sedan 1,4B +gaz (1995) bordo met, c. zamek, alarm, krajowy, 10.500 zł. ☎(0-85)656-88-96.
ASTRA sedan 1.4 (1992.12), stan bdb, bezwypadkowy, 6.400 zł. ☎0504-565-157.
ASTRA sedan, 1,4 gaz (1996) salonowy, 10.800 zł. ☎0504-907-692.
ASTRA, (1992/93), opony zimowe, 4.500 zł. ☎0660-933-565.
ASTRA, 1,4 16V (1998) złoty metalik, poduszka, serwisowany, 13.000 zł. ☎0608-601-998.
ASTRA, 1,4 16V, kombi (1997) stan db, 9.500 zł. ☎0600-157-799.
ASTRA, 1,6i (1995) 5-drzwiowy, c.zamek, ABS, granat metalik, wspomaganie, 2xairbag, hak, alufelgi, 6.100 zł. ☎0698-948-441.
ASTRA, 1,6SI, 100 KM (1994) grafit metalik, szyberdach, poduszka, alufelgi, 8.500 zł. ☎0509-915-105.
ASTRA, 1,7TD (1996) kombi, zielony, stan idealny, 13.000 zł. ☎(0-85)712-42-38.
ASTRA, 1,7TD kombi (1995) wyposażony, 7.500 zł. ☎0508-050-122.
ATRA kombi 1.6 ecotec, 100 KM, model (1995) szary metalik, stan bdb, 9.300 zł. ☎0603-534-666.
B 2.0 16V (1994) elektryka, 13.900 zł/zamiana na corsę lub forda fiestę. ☎0509-188-974.
CALIBRA (192) 2.0 gaz, wspomaganie, abs, elektryczne lusterka, 6.900 zł. ☎0504-287-175
CALIBRA (1991) 2.0 stan bdb, czerwony, 7.200 zł. ☎0509-931-515.
CALIBRA (1992) czerwony, stan bdb, pełne wyposażenie, 7.000 zł do uzg. ☎0502-701-966, B-stok.
CALIBRA (1993) 2,0 16V, niebieski metalik, elektryka, wspomaganie, ABS, +2 kpl alufelg, 10.500 zł. ☎0600-396-354.
CALIBRA (1994) czarny metalik, pełne wyposażenie, alufelgi, 8.500 zł. ☎0886-281-472
CALIBRA 2.0 (1990) 180tys km, czarny-metalik, el.szyberdach, el.lusterka, ABS, wspomaganie, alufelgi, 6.500 zł. ☎0500-578-239.
CALIBRA 2.0 +gaz (1991/1992), el. szyby, el. lusterka, ABS, szyberdach, 8.500 zł. ☎0506-011-264.
CALIBRA 2.0 16V, klimatyzacja, 7.900 zł. ☎0501-222-711.
CALIBRA 2.0i (1991), ABS, el. lusterka, wspomaganie, alufelgi, radio, stan idealny, Ełk, 10.500 zł. ☎0603-750-713.
CALIBRA, 2,0 (1990) wspomaganie, el. lusterka, ABS, czerwony, 6.500 zł. ☎0880-650-903.
COMBO (1994) 1,7D, ład. 500 kg, radioodtwarzacz, 10.000 zł. ☎0507-082-458.
COMBO 1.4 +gaz (1996), 140 tys. km, 7.000 zł. ☎501-926-191.
CORSA 1,2 (1996/97) I właściciel, 5-drzwiow, salon, 13.500 zł. ☎0504-065-152..
CORSA 1,2 kat, czerwony (1996) 8.700 zł. ☎0693-357-568.
CORSA 1,4 (1994) 6.800 zł. ☎(0-86)271-62-04, 0880-161-414.
CORSA 1.0 V12, ecotec, 88 tys. km, biały, 5-drzwiowy, 4 poduszki, wspomaganie, 12.500 zł. ☎(0-85)655-29-82.
CORSA 1.2 (1994.12), 4-drzwiowy, niebieski, 7.200 zł. ☎0695-753-886.
CORSA 1.2 (1995), 4-drzwiowy, 6.800 zł. ☎0501-514-792.
CORSA 1.2 (1997), c. zamek, blokada skrzyni biegów, radio, 10.500 zł. ☎0697-138-614.
CORSA 1.2 (1998), airbag, immobiliser, radioodtwarzacz, złoty maetalik, 3-drzwiowy, 9.900 zł. ☎0600-873-507.
CORSA 1.2 +nowy gaz (1994) stan bdb, 8.500 zł. ☎(0-86)271-75-61 po 18:00.
CORSA 1.2i (1995), 3-drzwiowa, stan bdb, radiomagnetofon, czarny, 7.000 zł. ☎0607-392-490.
CORSA 1.2i +gaz (nowy) (1995), zielony metalik, stan bdb, zarejestrowany, nowe OC, 7.500 zł. ☎0607-392-490.
CORSA 1.4 (1993), 4-drzwiowy, 8.900 zł. ☎0510-281-078.
CORSA 1.4 (1994/95), turkusowy, 2x airbag, 5-drzwiowy, 8.500 zł. ☎(0-87)621-61-09.
CORSA 1.5 D (1994), bordo, stan bdb, niezarejestrowany, 6.500 zł. ☎0503-085-215.
CORSA B 1.2 +nowy gaz, zadbany, stan techniczny bdb, 8.300 zł/do uzg. ☎0888-347-312, (0-86)271-75-61.
CORSA B, (1999), czarny, 1.0, uszkodzony lewy bok, 41 tys./km. 6.500 zł. ☎0606-290-857.
CORSA C (2000) 1.0 12V 46 tys.km. 16.800 zł. ☎0509-612-228
CORSA C (2000) 46 tys. km, 1.0 12V, 15.800 zł. ☎0509-612-228 wieczorem
CORSA C, (2000/01), 1.0, niebieski met., 5- drzwiowy, 31 tys./km, uszkodzony przód. 11.500 zł. ☎0606-290-857.
CORSA City 1,0 12V (1999) 3-drzwiowy, 12.000 zł. ☎0608-475-736..
CORSA sedan, 1,2 wtrysk (1992) B +gaz, stan bdb, mały przebieg, 5.200 zł/zamienię. ☎0511-285-423.
CORSA swing (1998) 1,4, 15.000 zł. ☎(0-86)473-59-21.
CORSA, 1,2 (1992) czerwony, 3-drzwiowy, bezwypadkowy, 1.900 zł. ☎0888-205-911.
CORSA, 1,4B (1993) 3-drzwiowy, czarny, zadbany, stan bdb, 6.500 zł. ☎(0-85)730-16-25, 0696-602-177.
FRONTERA 2.4B (1992) długi, wyposażenie, 15.000 zł/zamiana na inny. ☎0698-657-864.
FRONTERA, (1992), 2.4 B, inst. gaz, Vebasto. 14.500 zł. ☎0506-430-713.
FRONTIERA (1992) krótki, orurowany, gaz, 12.000 zł. Lub zamiana. ☎0889-581-022.
KADET sedan 1,6 D (1984) uszkodzony lewy przód, 1.200 zł, okolice Suwałk. ☎(0-87)562-12-66 wieczorem.

KADETT „ŁEZKA", 1.6B, (1990), SPROWADZONY Z NIEMIEC, 2.900,-. ☎0508-512-902.
003534A

KADETT (1986), stan db, 3.000 zł. ☎0692-855-616
KADETT (1987) stan bdb, 2.500 zł. ☎0509-281-291.
KADETT (1991) 1,6GT, ABS, el. światła, sportowy wydech, siedzenia, alufelgi, obrotomierz, +zimówki, 6.500 zł. ☎0693-319-600.
KADETT (1993) składak, 1,3 gaz, w całości lub na części, 1.500 zł. ☎0605-956-374.
KADETT 1,6D (1984) hak szyberdach, stan db, 2.000 zł. ☎0507-556-069.
KADETT 1,7D podgrzewane fotela, hak, sedan, (1989) 3.300zł. Lub zamiana na Polonez Truck, inne. ☎0504-618-876.
KADETT 1.3 (1989) lekko uszkodzony przód, 1.000 zł. ☎(0-85)721-18-25.
KADETT 1.3 +gaz (1988) 2.500 zł. ☎0696-440-770.
KADETT 1.3 +gaz (1988) poobijany, technicznie sprawny, 800 zł. ☎0697-197-178.
KADETT 1.3 S, (1988/97), 5- drzwiowy, fotele kubełkowe, alarm, zadbany, sprawny. 2.600 zł. ☎0507-587-541.
KADETT 1.4 +gaz (1991), pełana opcja, 4.600 zł. ☎0606-151-270.
KADETT 1.4, (1990) gaz, biały, stan db. 3.500 zł. ☎0509-349-039.
KADETT 1.6 (1991), c. zamek, wspomaganie, 2.900 zł. ☎0500-794-379.
KADETT 1.6 i, 14 tys./km, 3- drzwiowy, szyberdach, alarm, nowy gaz. 4.500 zł. ☎0501-802-513.
KADETT 1.6B (1990) c. zamek, ABS, szyberdach, 2.900 zł. ☎0508-512-902.
KADETT 1.6D (1983) czerwony, do małego remontu, zarejestrowany, oc, 1.500 zł do uzg. ☎(0-87)641-30-18.
KADETT 1.6D (1988), 5-drzwiowy, 3.500 zł. ☎0607-392-490.
KADETT 2,0GSi (1991) czarny, gaz, c. zamek, 4.000 zł. ☎0661-191-249.
KADETT 2.0 GSI (1988) gaz, alufelgi, stan db, 4.500 zł. ☎(0-85)718-88-29.
KADETT 2.0 GSI, atrakyjny wygląd. 2.700 zł/do uzg. ☎0696-502-548.
KADETT combi 1.6D (1987) stab bdb, 3.000 zł zamiana na tańszy, droższy. ☎0507-738-820.
KADETT gsi 2.0B, gaz, (1990/97), 5-drzwiowy, dużo wymienionych części, 4.000 zł. ☎(0-85)654-74-08.
KADETT kombi 1,7d (1985) stan db, 2.000 zł lub zamienię na maszynę rolnicza. ☎(0-87)641-87-24 wieczorem.
KADETT kombi 1,7D, 5-drzwiowy, szyberdach, hak, radio, c. zamek, 5.000 zł. ☎0601-480-932.
KADETT kombi 1.4i (1990), biały, c. zamek, radio +CD, 3.500 zł. ☎0509-746-406.
KADETT kombi 1.6D (1986), 3.200 zł. ☎(0-87)427-48-67.
KADETT kombi, 1.6, (1988), biały, hak. 3.000 zł. ☎(0-85)718-68-64.
KADETT łezka 1,3 gaz w kole (1986) alarm, c.zamek, szyberdach, stan bdb, 4.000 zł. ☎0509-686-561.
KADETT łezka, 4-drzwiowy, 1.6D ważne opołaty, w całości na części, 1.000 zł. ☎(0-87)566-38-23.
KADETT sedan 1.4i (1991), 4.300 zł. ☎0880-339-976.
KADETT sedan, (1991), 1.4 B+ gaz, stan db, srebny met. 4.000 zł. ☎0608-012-520
KADETT, (1990), 2.350 zł. ☎0888-899-000.
KADETT, (1991), 1.8, gaz, 3- drzwiowy, w całości lub na części. 1.000 zł. ☎0606-636-503.
KADETT, 1,4i (1991) 3-drzwiowy, karta pojazdu, radio, +zimówki, 2.900 zł. ☎(0-85)721-65-46.
KADETT, 1,6B +gaz (1988) c. zamek, alarm, stan db, 4.000 zł. ☎(0-85)744-48-32.
KADETT, 1,6D, kombi (1987) 1.200 zł. ☎0605-053-246, B-stok.
KADETT, 1,7D (1990) 4-drzwiowy, 4.800 zł. ☎0509-189-407.
MONTEREY 3.1 TDI (1993), długi, 25.000 zł. ☎0604-589-426.
MONTEREY 3.1TD (1994), brązowy metalik, 204 tys. km, stan bdb, wyposażony, 18.000 zł. ☎(0-87)523-45-67, 0600-237-328.
MONTEREY 3.1TDI (1993), zarejestrowany, 24.500 zł. ☎(0-89)741-87-11.
OMEGA (1995) 2.5 V6 wersja CD, nowy gaz, pełna opcja, 16.500 zł. ☎0889-390-081
OMEGA (1995/1) 5.500 zł. ☎0692-379-366.
OMEGA 2,0 (1991) nowy gaz, alufelgi, pełna dokumentacja, stan bdb, 7.200 zł. ☎0509-746-601.
OMEGA 2,0 (1995) biały, 10.000 zł do uzgodnienia. ☎(0-85)738-55-22.
OMEGA 2,0 b +gaz (1989) c.zamek, wspomaganie kierownicy, ABS, szyberdach, roleta, 5.000 zł. ☎0506-628-606.
OMEGA 2,3D, 1.200 zł. ☎0505-268-082.
OMEGA 2,5 TD kombi (1995) webasco, klimatyzacja, 15.500 zł. ☎0506-051-470.
OMEGA 2,5 V6 (1996/97) kombi, gaz, pełna opcja, welur, salonowy, 15.000 zł. ☎0604-706-453.
OMEGA 2.0 (1992), ABS, wspomaganie, c. zamek, immobiliser, alufelgi, 6.000 zł. ☎0663-467-378.
OMEGA 2.0 16V (1995), klimatyzacja, c. zamek, el. szyby, el. lusterka, zarejelrowany, 14.500 zł. ☎0600-279-262.
OMEGA 2.0 16V (1995), pełne wyposażenie, niezarejestrowany, 10.500 zł. ☎(0-87)610-29-51.
OMEGA 2.0 16V kombi zielony metalik, (1995) 10.500 zł. ☎0508-842-230
OMEGA 2.0 16V sedan, automat, stan idealny, 15.500 zł. ☎0509-812-791.
OMEGA 2.0 16V+ gaz (1995), 16.800 zł. ☎0-606-908-778.
OMEGA 2.4 (1991) rozbity przód, zarejestrowany, ubezpieczony, 2.500 zł. ☎0663-062-140.
OMEGA 2.4B (1990) srebrny metalik, sedan, 2.000 zł. ☎0606-336-503
OMEGA 2.5 V6 (1994) bogate wyposażenie, zielony-metalik, CD, 14.500 zł/zamiana na inny. ☎0698-657-864, (0-87)523-86-77.
OMEGA 2.5TDS (1995), 12.000 zł lub zamiana. ☎0504-979-800.
OMEGA 2.5V6 +gaz (1996/97), klimatronic, 2x airbag, wspomaganie, ABS, c. zamek, 16.500 zł. ☎0504-321-038.
OMEGA 3,0 MV6, (1996/97), gaz, srebrny metalik, pełna opcja, 200.000 km, 18.900 zł. ☎0508-399-423.
OMEGA A kombi (1989/90) gaz w kole, wspomaganie, CD, 6.000 zł/zamiana. ☎(0-85)681-62-56 po 19.
OMEGA B (1994) 2,0 +gaz, bogata opcja, czarny met, 13.500 zł. ☎0604-782-815.
OMEGA B (1994) 2,5 V6 stan bdb, czarny, pełna opcja oprócz skóry, 14.500 zł. ☎0604-562-195.
OMEGA B (1995) 2.0 16V zielony metalik, stan bdb, 11.500 zł. ☎0693-708-363
OMEGA B 2,0 +gaz, kombi, 2xairbag, wspomaganie, klimatyzacja, el. szyby, lusterka, 13.500 zł. ☎0503-009-529..
OMEGA B 2,5 TD (1994) pełne wyposażenie, zielony metalik, 14.700 zł, Suwałki. ☎0504-419-928
OMEGA B 2.5TD (1994), I właściciel, 14.500 zł. ☎0502-893-561.
OMEGA B 2.5V6 (1994/95), pełna opcja oprócz skórzanej tapicerki, 13.000 zł do neg. ☎0604-613-511.
OMEGA B CD, kombi, 2,0 16V+gaz (1995) bogate wyposażenie, +zimówki, alufelgi, 16.500 zł. ☎(0-87)516-260-89, 0604-796-340.
OMEGA B, 2,5TDS (1994) bogate wyposażenie, zadbany, pilnie, 15.000 zł. ☎0500-077-083.
OMEGA Kombi 2,5 V6+gaz (2000) 42.500zł, Vectra 1,6 16V (1997/1998) -18.500zł, Zafira 1,8 16V (2000) -39.000zł, ☎(085)654-33-44, (660)77-35-20.
OMEGA kombi 2.0 (1995), 13.200 zł. ☎0691-696-272.
OMEGA kombi 2.0 16V (1997) gaz, klimatyzacja, elektryka, hak, 16.500 zł. ☎0603-218-715.
OMEGA kombi 2.0 16V +gaz (1995), klimatyzacja, alufelgi, 2x airbag, welur, 12.500 zł. ☎0505-357-877.
OMEGA kombi 2.0kat 16V (1994), pełna elektryka, zielony, relingi, zarejestrowany, radio, 11.800 zł. ☎0507-163-432.
OMEGA kombi A 2.0 (1994), gaz, czarny metalik, szyberdach, hak, 7 tys. zł. ☎(086)473-03-18.
OMEGA kombi, biały, 2,0B (1994) wspomaganie, szyberdach, pełna elektryka, 8.000 zł. ☎(0-29)644-05-47.
OMEGA, 2,0 +gaz (1992) granatowy, c. zamek, ABS, kombi, 5.500 zł. ☎0508-863-181.
OPEL Agila 1.2, 2005, 33.000,-, ☎(087)566-48-28.

OPEL ASTRA (1994) 1.6I, ZGNIŁA ZIELEŃ, 1TYDZ. W KRAJU. ☎0605-609-432.
020903A

OPEL Astra 1.4, gaz, 1997, 9.900,-, ☎(087)566-48-28.
OPEL astra 1.4B (1996), 13.000 zł. ☎(0-85)711-12-02, ☎0-509-188-897.
OPEL astra 1.7TD (1998), 14.700 zł. ☎0-506-409-552, ☎(0-85)718-58-38.
OPEL corsa 14i (1991), wiśnia, 5-skrz., 3-drzwiowa, OC do końca 2006 r. -4000 zł. ☎0692-148-472.
OPEL frontera 3.2 V6+ gaz, limited, pełna wersja oprócz skóry, 43.000 zł. zamiana na tańszy. ☎(0-85)715-33-73.
OPEL kadett, 1.4i, (1991), bordo metalik, alarm, szyberdach, 5-drzwiowy, 4.500 zł. ☎(0-87)567-14-27.
OPEL Meriva 1.6 2004, 56.000,-, ☎(087)566-48-28.
OPEL Meriva 1.6, 2005, 55.000,-, ☎(087)566-48-28.
OPEL omega kombi 2.4 (1989), c. zamek, el. lusterka, szyberdach, komputer, wspomaganie -2500 zł. ☎0504-178-822.
OPEL vectra 1.6 16V+ gaz (1997), 90.000 km, sedan, fioletowy metalik, stan bdb, 15.800 zł. ☎0-504-961-981.
OPEL vectra 1.8 16V (12.1998), klimatyzacja, gaz, elektryka, kombi, zamiana, 24.000 zł. ☎0-509-255-030.
OPEL vectra 1.8, gaz, 1989, 5.900,- ☎(087)566-48-28.
OPEL Vectra 1.9 CDTI, 2005,79.750,- ☎(087)566-48-28.
OPEL vectra CDX 1.7TD (1995), 157.000 km, 2xairbag, el.szyby, el.szyberdach, el.lusterka, ABS, 13.000 zł. ☎0-504-276-599.

OPEL VIVARO (2001) 1.9DTI, 39.000 BRUTTO. ☎0-604-536-839.
020398A

OPEL: głowica 2.0 16V, kpl, stan bdb, 1.500 zł. ☎0663-282-322
RECORD (1983) stan db, sprawny, Augustów, 750 zł. ☎0506-152-722.
RECORD 2.3D (1984) c.zamek, wspomaganie, hak, 1.600 zł. ☎(0-85)661-67-28.
REKORD 1.9 gaz po remoncie, 1.200 zł. ☎(0-85)721-63-66
SINTRA 2.2 16V gaz (1998) 7 osobowy van, bogate wyposażenie, 31.000 zł. ☎0510-188-915

SPRZEDAM ASTRA CLASSIC 1.4 (2000) STAN BDB, SALONOWY, I WŁAŚCICIEL, SREBRNY METALIK, C.ZAMEK, ALARM, +ZIMÓWKI Z FELGAMI, RADIO, 70000 KM, 17000 ZŁ. ☎(087)615-97-50.
026449A

TIGRA (1995) 1,6 16V el. szyby, szyberdach, ABS, wspomaganie, 13.500 zł. ☎0600-407-415.
TIGRA 1.4 16V (1995) granatowy metalik, 2 lata w RP, 11.500 zł. ☎0606-706-938
TIGRA 1.6 (1995) 145 tys. km, el. szyby, lusterka, szyberdach, 9.900 zł. ☎0661-562-844.
TIGRA 1996, 16 V, klimatyzacja, c. zamek, alarm, elektryczne szyby, lusterka, 16.000,-, ☎0503-814-894.
VECTRA (1989) elektryczne, podgrzewane lusterka, pilnie z powodu wyjazdu, 5.300 zł. ☎0500-096-937
VECTRA (1991) 1,6 +gaz, uszkodzony przód, 2.500 zł do uzg. ☎0889-007-420.
VECTRA (1991) 1,6B roczny gaz, niebieski, 6.000 zł. ☎0608-601-946.
VECTRA (1991) gaz, stan db, 6.500 zł. ☎(0-85)744-51-35, 0608-339-859.
VECTRA (1991), wersja CD, ABS, wspomaganie. c. zamek, szyberdach, srebny met, gaz. 5.800 zł. ☎0609-614-259.
VECTRA (1992) 7.000 zł. ☎0500-254-304.
VECTRA (1993) 2,0B, uszkodzony przód, 3.200 zł. ☎0888-601-550.
VECTRA (1993) Suwałki, 9.500 zł. ☎0694-903-793.
VECTRA (1994) 2 poduszki, ABS, c. zamek, alufegi, spojler, 9.200 zł. ☎0697-650-891.
VECTRA (1995) gaz, 2 poduszki, opony zimowe, c.zamek, 11.000 zł. ☎(0-85)743-33-12, 0504-006-043.
VECTRA (1996/97) gaz, 14.000 zł. ☎0604-317-115
VECTRA (1999) 1,6 +gaz sekwencyjny, 8 l/100km, pełne wyposażenie, granat, 22.000 zł. ☎(0-86)278-22-57, 0608-207-152.
VECTRA (1999) stan idealny, salonowa, krajowa, 24.900 zł. Lub zamiana. ☎0503-015-428 (0-85)711-86-28.
VECTRA (2000) 2,2DTi stan

CARO plus (1997) 130 tys. km, gaz, hak, zielony metalik, 3.100 zł. ☎(0-86)278-38-35 po 17:00.
CARO Plus (1997) gaz, 4.200 zł. ☎(0-85)650-15-89..
CARO Plus (1997) stan bdb + nowy gaz, 4.400 zł. ☎(0-86)277-52-36.
CARO plus (1997) zielony metalik, nowy gaz, c. zamek, hak, stan bdb, 4.800 zł. ☎0505-702-678
CARO plus (1999) wielopunktowy wtrysk, srebrny metalik, stan idealny, 6.500 zł. ☎0509-288-175.
CARO plus (2000) stan bdb, 6.500 zł. ☎(0-29)772-53-25.
CARO plus 1.6 (1999), c. zamek, wspomaganie, autoalarm, hak, blokada skrzyni biegów, 4.800 zł. ☎0502-912-757.
CARO Plus 1.6 GSI (2000), 7.000 zł. ☎(0-86)273-60-46.
CARO Plus, (1997), inst. gaz., wspomaganie kier., alfelgi, immobil. 3.500 zł. ☎0888-434-484.
CARO plus, (1999), 1,6GLI, gaz, niebieski metalik, atrakcyjny wygląd, alufelgi, 8.000 zł. ☎(0-86)277-40-47, 0503-331-123.
CARO Plus, 1.6 GLI, (1998), gaz, wspomaganie, halogeny, metalik, ks. serwis, immobil. 3.990 zł. ☎0601-565-068.
CARO Plus, w całości lub na części. 300 zł. ☎0505-025-006.
CARO przejściówka (1990) bordo-metalik, spojler, garażowany, gaz na gwarancji, stan idealny, 1.600 zł. ☎0504-802-352.
CARO, (1992), gaz, hak, alarm, radio, Suwałki, 650 zł. ☎0502-933-254.
CARO, (1992), gaz, hak, c. zamek, silnik po kapitalnym remoncie, Grajewo. 1.600 zł. ☎(0-86)272-75-90, 0503-628-691.
CARO, (1994), stan bdb. 3.200 zł/zamiana na Lublin, inny bus. ☎0501-653-850.
CARO, (2000), gaz, opony zimowe, bezwypadkowy, garażowany, stan bdb, 8.000 zł. ☎0509-657-781 wieczorem.
CARO, 1,4 rover (1995) metalik, stan bdb, 3.500 zł. ☎0693-661-520.
CARO, 1,5 (1993) gaz, hak, stan db, 1.500 zł. ☎(0-085)722-75-52, 0600-922-693.
CARO, 1,6 (1993) gaz, 2.200 zł. ☎0506-306-316, Suwałki.
CARO, 1,6 +gaz (1996) 78 tys. km, 4.000 zł. ☎(0-86)478-24-56.
CARO, 1,6 gaz, hak (1993) +2 zimówki, pilnie, 2.000 zł. ☎0693-022-792.
CARO, 1,6GLI (1995) gaz, alarm, blokada, +zimówki, 3.700 zł. ☎(0-86)272-40-26.
CARO, gaz, (1994), stan bdb. 2.500 zł. ☎0609-813-887.
CARO, silnik rovera 1,4 (1995) 2.800 zł do uzg. ☎0886-210-840.
KOMBI (1999) gaz, bordo metalik, zadbany, dużo dodatków, 10.500 zł. ☎(0-85)710-28-56

POLONEZ CARO (1992) 1.5, 1.000.ZŁ. (086)273-13-19. 020030A

POLONEZ Caro 1,6 GLI (1995) bordo metalik, hak, stan bdb; 3500 zł. ☎0663-504-142
POLONEZ caro plus (1997), super stan, 4.500 zł. ☎0-503-485-049.
POLONEZ, (1995), rozbity (w całości lub na części), od 20 zł. ☎(0-87)567-72-13, ☎0502-026-057.
PRZEJŚCIÓWKA (1990) 550 zł. ☎0694-370-349.
PRZEJŚCIÓWKA 1,5 +gaz (1992) stan db, 1.200 zł. ☎(0-85)710-25-08.
SKŁADAK (1993) gaz, 1.120 zł. ☎(0-85)715-52-45 po 17.00
TRAK 1.6+ gaz, (1995), 2- osobowy, aluminiowe borty, stan db. 2.500 zł. ☎0698-662-422.
TRUCK (1993) gaz, blacharka do remontu, 1.500 zł/do uzg. ☎0888-411-636.
TRUCK (1994) gaz, aluburty, stan db, 2.600 zł. ☎0511-963-311
TRUCK (1995) 2 osobowy krótki, zabudowany, stan db, Suwałki, 3.200 zł. ☎0508-266-677
TRUCK (1995) gaz, 2.000 zł. ☎(0-86)473-28-12.
TRUCK 1,6 gaz (1993) po kapitalnym remoncie, 4.000 zł. ☎0880-595-131..
TRUCK 1,6B (1997) 2-osobowy, aluburty, mały przebieg, stan bdb, 5.200 zł. ☎0509-686-552.
TRUCK 1,6i, (1996), skrzyniowy 2 m, na chodzie, 1.200 zł. ☎0697-725-420.
TRUCK 1.6 +gaz (1993), hak, 1.600 zł. ☎0502-509-603.
TRUCK 1.6B, gaz, (1993), kremowy, po remoncie, stan bdb, 3.600 zł, zamiana na osobowy. ☎0602-512-629.
TRUCK długi (1993) gaz, 1.000 zł. ☎(0-85)745-42-75.
TRUCK LB 1.6 (1998), wspomaganie, 3.100 zł. ☎0502-183-727.
TRUCK LB 1.6 +gaz (1996), 3.200 zł. ☎0502-509-306.
TRUCK roy 1.6B gaz (1999) czerwony, 4 drzwiowy, pastikowa nadbudowa, 6.300 zł. ☎(0-85)744-09-15
TRUCK, 1,9D (1997) 4.500 zł. ☎0608-012-520.

❑ PONTIAC

TRANSPORTER 2.3 (1994), pełne wyposażenie, niebieski metalik, 12.800 zł. ☎0888-263-910.

❑ RENAULT

1.2 16V (2002), bogate wyposażenie, 22.000 zł. ☎0504-500-951.
11 1,6D (1986) 1.000 zł. ☎(0-87)644-67-76.
11 TX 1.7 +gaz (1988) stan db, el.szyby, c.zamek, alarm, hak, 1.050zł. ☎0511-965-180, po 15.
11 TXE (1985) 1,8, na chodzie, 1.950 zł. ☎0607-036-138.
11, 1,6D (1988) 2.900 zł. ☎0509-189-407.
19 (1992) 1.8 wspomaganie, c. zamek, elektryczne szyby, lusterka, szyberdach, stan bdb, 5.500 zł. ☎0607-102-440
19 (1992) 2.900 zł. ☎(0-86)271-76-57 po 17:00.
19 (1992) białe tablice, 1.600 zł. ☎(0-86)279-18-41.
19 (1993) 80 tys. km, srebrny metalik, 1,4B, stan bdb, 6.500 zł. ☎(0-85)656-85-15.
19 (1995) gaz, powypadkowy, 4.000 zł. ☎0888-827-378.
19 1,9D, do remontu, Suwałki, 1.100 zł. ☎0605-582-182.
19 1.4 (1995), airbag, c. zamek, 5-drzwiowy, radio, el. szyby, bezwypadkowy, 7.000 zł. ☎(0-87)428-90-58, 0695-753-907.
19 1.9 D (1990) alarm, immobiliser, 3.000 zł do uzg. ☎(0-86)270-14-99.
19 1.9D (1992), c. zamek, autoalarm, 6.300 zł. ☎(0-87)428-57-98.
19 1.9D, 3.500 zł. ☎(0-85)676-29-87.
19 hatchback (1991) stan bdb, 6.000 zł/zamienię. ☎0502-522-795.
19, (1991), 1.7 B, el. szyby, c. zamek. 3.000 zł. ☎(0-85)716-77-66.
19, 1,8i (1994/95) czerwony, 5-drzwiowy, I wł., 134 tys.km, stan idealny, 6.800 zł, B-stok. ☎0508-705-712.
19, 1,9D (1992) 4.500 zł. ☎0501-765-701, Zabłudów.
21 (1990) kombi, 1,7i, stan mech. bdb, lub na części, 1.000 zł. ☎(0-85)741-83-54, 0501-731-250.
21 1.8 (1993) c. zamek, el. szyby, wspomaganie, immobiliser, Gołdap, 3.000 zł. ☎0507-224-166.
21 nevada gaz w kole, el. szyby (1991) 2.000 zł. ☎0697-971-313.
21 srebrny metalik (1991) 1.7B stan db, 2.500 zł. ☎(0-86)214-11-29
21 TD (1986) 3.000 zł lub zamienię. ☎0503-879-614.
25 (1994) składak, 2.500 zł lub zamienię. ☎0511-655-833.
25 2,9 (1994) gaz, ABS, tempomat, c.zamek, alarm, automat, zadbany, 4.000 zł lub zamienię. ☎0888-535-420.
25, (1994), składak, stan idealny, gaz, 2.450 zł. ☎0511-655-833.
9 (1983) stan bdb, 3.000 zł. ☎(0-85)715-24-99
9 1,6D, (1986), 2.000 zł. ☎0509-733-402.
CLIO 1.2 (1996), 2x airbag, czerwony, 5.000 zł +opłaty. ☎0508-386-458.
CLIO 1.2, (1995), wspomaganie, c. zamek, el. szyby, opony zimowe, 5- drzwiowy. 7.500 zł. ☎0693-269-296.
CLIO 1.7 +gaz (1992), 4-drzwiowy, c. zamek, wspomaganie, el. szyby, el. lusterka, 6.200 zł. ☎0500-282-157.
CLIO II 1,4RN (1999) 70.000km, 3-drzwiowy, srebrny metalik, c.zamek, wspomaganie, elektryka, halogeny, 18.000 zł. ☎(0-85)683-29-20.
CLIO II 1.2i (1998), bordo metalik, ABS, 4x p.p, stan idealny, 14.300 zł. ☎0604-997-453.
CLIO, (1992), stan db. 5.000 zł. ☎(0-85)715-16-29.
CLIO, (1994), 1,2B, gaz, stan db, 7.000 zł. ☎0509-911-987.
CLIO, 1.2, (1992), gaz, wspomaganie, 5- drzwiowy, szyberdach. 6.500 zł. ☎(0-87)564-70-67.
CLIO, 1.2, (2000), zielony met., 5- drzwiowy, bogate wyposażenie. 18.000 zł. ☎0502-596-569.
ESPACE (1990) 2,2B +gaz, 8.500 zł. ☎(0-85)741-05-88, (0-85)719-70-68.
ESPACE 2.2 (1992), zielony metalik, el. szyby, c. zamek, wspomaganie, 12.800 zł. ☎0889-007-304.
EXPACE 2,0 b +gaz (1989) srebrny metalik, zadbany, bogate wyposażenie, 7.000 zł. ☎0605-228-013.
KANGOO, 1,4 (1999) 18.500 zł. ☎0509-830-955.
LAGUNA (1994) 1,8 gaz, srebrny, alufelgi, c. zamek, el. szyby, 12.800 zł. ☎0509-830-889.
LAGUNA (1998) 19.900 zł. ☎0609-703-316.
LAGUNA (1999) 1,9TDI mały przebieg, 22.000 zł. ☎(0-86)476-40-65.
LAGUNA 1,9 DCI (2002/2003) 46 tys. km, serwisowany, krajowy, 55.000 zł lub zamienię na łańszy. ☎0663-607-120.
LAGUNA 1.6 (2002), bogate wyposażenie, granatowe, 65 tys. km, bezwypadkowe, salonowe, 41.100 zł. ☎0605-495-138.
LAGUNA 1.6 16V (1998), pełna opcja, nowy gaz sekwencyjny, stan idealny, 27.500 zł. ☎0604-997-453.
LAGUNA 1.6 16V +gaz (1998), el. szyby, el. lusterka, alufelgi, ABS, wspomaganie, 21.000 zł. ☎0506-065-760.
LAGUNA 1.8 (1994), ABS, elektryka pełna, 2x airbag, atrakcyjny wygląd, zielony metalik, 9.500 zł. ☎0888-020-190.
LAGUNA 1.8 (1997), I właściciel, klimatyzacja, +koła zimowe, pełna elektryka, zabezpieczenia, 19.500 zł. ☎(0-89)752-47-29, 0506-029-110.
LAGUNA 1.8 +gaz (1994), c. zamek, airbag, 12.000 zł lub zamiana na Peugeot 406. ☎0508-795-691.
LAGUNA 1.8 gaz (1996) 10.500 zł. ☎0600-683-170
LAGUNA 1.8B (1994) 11.500 zł. ☎(0-85)743-75-80.
LAGUNA 1.9TDI (1999X) kombi, serwisowany, pełna opcja bez skóry, klimatyzacja, 27.500 zł. ☎0605-786-556.
LAGUNA 2,0 (1997) +gaz, elektryka, klimatyzacja, 14.800 zł. ☎(0-86)271-17-52.
LAGUNA 2,0, (1996), el. szyby, klimatyzacja, wspomaganie, karta pojazdu, 13.000 zł. ☎0695-731-216.
LAGUNA 2,2D (1995) c. zamek, alufelgi, el. sdzyberdach, pilnie, 14.500 zł. ☎0602-613-008.
LAGUNA 2,2D (1995) stan bdb, 13.000 zł. ☎0507-401-213.
LAGUNA 2.0 (1996) wspomaganie, c.zamek, el.szyby, klimatyzacja, 12.700 zł. ☎(0-85)716-44-36.
LAGUNA 2.0 gaz wspomaganie, szyby elektryczne, c. zamek, alufelgi, 10.000 zł. ☎0504-040-498
LAGUNA 2.0RT (1994) nowy gaz, ABS, airbag, el.szyby, szary-metalik, klimatronik, stan db, 13.000 zł. ☎0508-085-140.
LAGUNA kombi 1,8 +gaz (1996) ABS, klimatronik inne, 11.600 zł. ☎0505-047-717.
LAGUNA kombi 2.2DCi (2002), 150KM, pełna opcja, 47.000 zł lub zamiana. ☎0501-328-434.
LAGUNA, 1,8 +gaz (1997) zielony metalik, pełna opcja, stan bdb, I wł, 17.500 zł. ☎0604-446-123.
LAGUNA, 1,9TDI (1998.11) biały, pełna opcja bez skóry, 23.500 zł. ☎0605-786-556.
MASTER, (1999), przedłużany, podwyższany, 2.8 DTI, blachy ocynk, airbak, radio, przyciemniane szyby. 28.000 zł. ☎0606-889-788.
MEGANE (1996) 1.4 +gaz roczny, 11.900 zł zamiana. ☎0508-063-091.
MEGANE (1996) 1.4 na części, 10-1.000 zł. ☎0606-290-857.
MEGANE (1998) 1,4 +gaz, ABS, wspomaganie, 2xairbag, el. szyby, lusterka, c.zamek, alarm, 18.800 zł. ☎(0-87)644-92-41.
MEGANE 1,9DCi (2004) 15.000 km, stan idealny, 48.000 zł. ☎0507-401-213.
MEGANE classic (1998) salonowy, I właściciel, serwisowany, stan idealny, Łomża, 18.500 zł. ☎0604-467-601.
MEGANE II (2004) 5-drzwiowy, klimatyzacja, salonowy, gwarancja, 42.900 zł. ☎0880-710-462..
MEGANE kombi 1,4 16V, (1990), el. szyby, klimatyzacja, 4xairbag, radioodtwarzacz, 19.500 zł. ☎0509-066-074.
MEGANE Scenic 1,6 91997) salon, I właściciel, klimatyzacja, 20.800 zł. ☎0504-065-152..
MEGANE scenic 1.6i +gaz (1998/99) salonowy, bogate wyposażenie, opony zimowe, 24.500 zł. ☎0697-213-701.
MEGANE scenic 1.9TD (1997) zielony metalik, klimatyzacja, eektryczne szyby, lusterka, alarm, 19.000 zł. ☎0600-923-505
MEGANE sedan 1.5DCI (2003/2004), stan idealny, pełne wyposażenie, skórzana tapicerka, 10x airbag, 42.000 zł. ☎0607-392-490.
RAPID 1,9D (1996) osobowy, 7.500 zł. ☎0605-462-101..

RENAULT CLIO 1.1 (1993), 4,5 TYS. ZŁ. ☎0668-116-564. 020000A

RENAULT clio 1.5DCI (2004), 28.500 zł. ☎(0-85)676-08-12, ☎0-888-699-296.
RENAULT kangoo diesel (2000), 20.500 zł. ☎0-502-768-758.
RENAULT laguna kombi uszkodzony, 8.500 zł. ☎0-503-750-712.
RENAULT laguna, 1.9DTi, kombi, 172000 km, 15.000 zł. ☎0511-946-114.
RENAULT Megane 1.6, gaz, 1996, 14.900,-, ☎(087)566-48-28.
RENAULT megane scenic (1998), 1,6, gaz, alufelgi, elektryka, klima, właściciel niepalący -22.000 zł. ☎0503-716-565.
SAFRANE (1993) 2.2 gaz, elektryka, komfortowy, okazja, 6.800 zł/do uzg. ☎0889-097-092
SCENIC (1998) 1,6B +gaz, serwisowany, stan bdb, 21.000 zł. ☎0500-066-833.
THALIA (2003) 21 tys. km, z powodu wyjazdu, 26.500 zł. ☎(0-85)684-45-23..
THALIA (2003) 21 tys.km. 27.000 zł. ☎(0-85)684-45-23
TRAFFIC 2.5D (1992.12), 180 tys. km, 8.200 zł lub zamiana na osobowy. ☎0600-952-551.
TRAFIC (1989) 2,1D, niebieski, +dużo części, stan db, 10.000 zł. ☎(0-85)685-32-04, po 18:00.
TRAFIC 1,8B (1992) niebieski, 160.000 km, 9.000 zł. do uzg. ☎0663-281-453. Suwałki.
TRAFIC 1,9 DCI (2003) srebrny metalik, 9-osobowy, oryginalny, bogate wyposażenie, 39.000 zł. ☎(0-85)737-63-78, 0604-174-548..
TRAFIC 2.5 D, (1998), 170 tys./km, osobowo- towarowy+ koła zimowe, Suwałki. 23.000 zł. ☎0888-781-298.
TRAFIC 2.5D (1991) biały, 9-osobowy, przedłużany, 3.800 zł. ☎0608-337-785.
TRAFIC bus (1993) I wł., stan bdb, 8.900 zł. ☎0698-130-465.
TRAFIC bus, (1993/94), I właścieciel, nowe opony, stan bdb, 9.000 zł. ☎0698-130-465, 0600-255-768.
TWINGO 1.2 +gaz (1993), 7.400 zł. ☎0608-318-849.

❑ ROBUR

3.1 LD (1988) izoterma, stan bdb, tachograf z lokalizacją, 2.900 zł/zamiana na Stara. ☎0603-266-179.
LD 3001 (1988) 800 zł. ☎(0-85)712-17-30, 0501-640-784.

❑ ROVER

214 1.4 (1997), srebrny metalik, el. lusterka, el. szyby, salonowy, 15.500 zł lub zamienię. ☎0606-877-612.
214 SI, 1.4 16 V, (1993), el. szyby, lusterka, c. zamek, hak. 5.500 zł. ☎(0-85)717-54-08.
220 SD 2,0 D (1997) 5-drzwiowy, klimatyzacja, pełna elektryka, airbag, 12.500 zł. ☎0509-774-997..
400 1,4 gaz, 16.400 zł. ☎0693-404-463..
620 TDI (1995), stan bdb, biały, zamiana, 11.500 zł. ☎0606-764-305
MG ZR 2,0TDi (2003) sportowa wersja pełna opcja, 25.000 zł. ☎0602-124-942.

❑ SEAT

ALHAMBRA, 1,9TDI (1998) klimatyzacja, airbag, wspomaganie, c. zamek, 35.800 zł. ☎(0-87)644-67-08, 0602-790-972.
ALHANDRA 1.9TDI (2002) bezwypadkowy, 122tys km, pełna opcja, klimatronik, ABS, EBD, 49.900 zł. ☎0500-159-826.
CORDOBA (1994) czarny, szyberdach, alufelgi, gaz, bardzo mały przebieg, 11.000 zł. ☎(0-85)814-11-90.
CORDOBA (1994) gaz, stan bdb, 150tys km, 9.000 zł/zamiana na inny. ☎0509-067-293.
CORDOBA (1997) 1.9TDI, 16.300 zł. ☎0602-460-740
CORDOBA (1997) serwisowany, stan bdb, 15.000 zł. ☎0604-120-789.
CORDOBA (2000) 1,4, czarny metalik, 21.500 zł. ☎(0-85)715-71-41.
CORDOBA 1,4 (1995) karta pajozdu, airbag, c.zamek, radio, wspomaganie, 11.500 zł. ☎(0-85)716-31-53.
CORDOBA 1,4 (1997) salon, bezwypadkowy, stan bdb, 14.700 zł. ☎0604-022-347.
CORDOBA 1,4 (1997) salon, I właściciel, bezwypadkowy, 14.800 zł. ☎0504-065-152..
CORDOBA 1,4 (1997) XI, I właściciel, c.zamek, alarm, blokada skrzyni biegów, bezwypadkowy, garażowany, 14.700zł. ☎0509-042-422.
CORDOBA 1,4 (1998) slaon I właściciel, alarm, wspomaganie, kpl. opon zimowych, 16.500 zł. ☎0503-629-326.
CORDOBA 1,8 16V +gaz (1995) uszkodzony tył, 8.700 zł. ☎0502-501-644..
CORDOBA 1.4 (1999), salonowy, 78 tys., km, 2x airbag, wspomaganie, c. zamek, 15.800 zł. ☎(0-87)428-97-34.
CORDOBA 1.4, salon, serwisowany, garażowany, 120.000 km, alarm, el. szyby, ABS, 17.500 zł. ☎0510-849-602.
CORDOBA 1.4i (1999) I właściciel, serebrny metalik alufelgi, autoalarm, c. zamek, wspomaganie, 17.000 zł ☎0503-009-275.
CORDOBA 1.6 (2002) salon, srebrny, wspomaganie, c. zamek, alarm, abs, 29.000 zł/do uzg. ☎0502-717-642
CORDOBA 1.6+ gaz, I właściciel, (2002). 23.400 zł. ☎0607-859-891.
CORDOBA 1.9D (1995), el. szyby, wspomaganie c. zamek, radio, Ełk, 11.900 zł lub zamiana. ☎0502-327-378.
CORDOBA vario 1.6 (1999) 111 tys.km niebieski, 19.000 zł. ☎0602-232-336
CORDOBA vario, 1,4MPI (1999.12) 20.000 zł lub zamienię na terenowy. ☎0604-699-969.
CORDOBA, (1995), 1,9TD, wspomaganie, el. szyby, alufelgi, c. zamek, 11.500 zł. ☎(0-85)721-17-84 wieczorem.
CORDOBA, (1999). 16.000 zł/zamiana na Passata kombi, disel. ☎0661-921-316.
CORDOBA, (2000/2001), 1,4, gaz sekwencyjny, 23.000 zł. ☎0502-538-925.
CORDOBA, (2002), 1.6, gaz. 24.000 zł. ☎(0-87)610-66-89.
CORDOBA, (X.1996), I właściciel, alufelgi, c. zamek, autoalarm, niebieski met., stan bdb. 12.600 zł. ☎(0-86)277-43-37.
CORDOBA, 1,4 (1997) garażowany, I wł., 13.000 zł. ☎0502-212-811, (0-85)730-18-13.
CORDOBA, 1,4 (1997) salonowy, bezwypadkowy, stan bdb, 15.500 zł. ☎0500-068-565.
CORDOBA, 1,6 (2001) salonowy, srebrny metalik, stan bdb, 23.000 zł. ☎0609-109-094.
CORDOBA, 1.9 D, (1997), pełna opcja. 13.500 zł. ☎0504-699-243.
IBIZA (1990) 115.000 km, 1,2B +gaz, lekko uszkodzony, 1.000 zł. ☎0601-472-247, po 17.
IBIZA (1992) 1,5 system porsche, 130.000 km, alufelgi, radio, granat, 2.000 zł. ☎(0-85)721-11-91.
IBIZA (1994) poj.1050, czerwony, 3-drzwiowy, 5.000 zł. ☎(0-86)278-61-13.
IBIZA (1994) vebasto. szyberdach, ubezpieczenie za cały rok, przegląd, 6.500 zł. ☎(0-87)629-85-82.
IBIZA (1995/6) 1.2B +gaz, uszkodzony, 1.000 zł. ☎0601-472-247 po 16:00.
IBIZA (1997) 12.000 zł. ☎0695-656-202
IBIZA (1998) 12.500 zł. ☎(0-85)711-48-50, 0506-783-890.
IBIZA (2001/XII) I właściciel, salon, serwis, wspmaganie, 36 tys. km, elektryka, 21.900 zł. ☎0694-328-086.
IBIZA (2001XII) salonowy, serwisowany, ABS, c.zamek, wspomaganie, I właściciel, 36tys km, 5-drzwiowy, 22.100 zł. ☎0606-144-991.
IBIZA 1,4 FE (1997) gaz, salon, 5 drzwi, atrakcyjny wygląd, 14.400 zł. ☎(0-86)277-44-74.
IBIZA 1,4 MPI (2000) żółty, sporting, 18.200 zł. ☎0502-916-516.
IBIZA 1,6B, (2001), I właściciel, 48.000 km, serwisowany, 20.000 zł, zamiana na dostawczy. ☎0509-281-009.
IBIZA 1,8 gaz 5 drzwiowy, alufelgi, c. zamek, alarm, wspomaganie, elektryczne szyby, 7.500 zł. ☎0695-619-277
IBIZA 1,8, (1995), czarny, el. szyby, c. zamek, opony zimowe, 8.800 zł. ☎0506-278-025.
IBIZA 1.2, system Porsche, (1992), 3- drzwiowy. 3.900 zł. ☎(0-87)516-29-88.
IBIZA 1.4 (1996.11), klimatyzacja, 5-drzwiowy, 11.400 zł. ☎0501-222-711.
IBIZA 1.4 SE (1999) I właściciel, salonowy, bezwypadkowy, 64tys km, 17.000 zł. ☎(0-87)643-08-68, 0600-615-142.
IBIZA cupra, (1998), stan idealny. 16.000 zł. ☎0600-416-571.
IBIZA, (1992). 3.000 zł. ☎0605-311-980.
IBIZA, (1994), 1.0, sztberdach, webasto, nowy przegląd tech., ubezp. 7.000 zł. ☎(0-87)629-85-82.
IBIZA, 1,4 (2001) I wł., salon, serwisowany, garażowany, bezwypadkowy, 22.000 zł. ☎0506-372-182.
IBIZA, 1,4MPI (2000) 80 tys. km, 17.000 zł. ☎0509-706-857.
IBIZA, 1.4, (2001/02), serwisowany, salonowy, bezwypadkowy, bogate wyposażenie, 47 tys./km. 24.000 zł. ☎(0-86)272-62-12.
INKA 1.4 +gaz (1998/XI) stan bdb, 13.800 zł. ☎0668-208-817.
LEON 1.9TDI (2000), 110KM, klimatyzacja, 4x airbag, elektryka, alufelgi, 32.000 zł. ☎0604-954-295.

SEAT CORDOBA, (1994), 1.6 BENZYNA, 3.000 ZŁ. ☎0600-238-329. 020667A

SEAT ibiza (2000) 1,9TDI, bogate wyposażenie, srebrny, 3-drzwiowy, komputer pokładowy, 23.000,-. ☎0505-63-87-82.

SEAT IBIZA 1.0, CZERWONY, (1994), STAN BDB, SPROWADZONY Z NIEMIEC, 5 TYS. ZŁ. ☎0500-780-925. 020882A

SEAT ibiza 1.4B (1995), 6.000 zł. ☎0-503-439-505.

SPRZEDAM SEAT TOLEDO (1993) 1,6 BIAŁY, GAZ. ☎0502-762-445 020183A

TOLDEO, 1,6 gaz (1993.12) alufelgi, stan bdb, 7.900 zł. ☎(0-85)664-22-48 po 19:00.
TOLEDO (1995) 1,6B, 6.500 zł. ☎0889-577-768.
TOLEDO 1,9TD, (1993), 167.000 km, el. szyby, lusterka, wspomaganie, c. zamek, 10.800 zł. ☎(0-85)675-39-69.
TOLEDO 1.6 (1992), biały, 6.500 zł. ☎0692-677-810.
TOLEDO 1.6 (1997), bezwypadkowy, 2x airbag, alufelgi, serwisowany, bogate wyposażenie, 14.000 zł. ☎(0-87)428-90-58, 0695-753-907.
TOLEDO 1.8 (1991) platynowy metalik, wspomaganie, stan idealny, zderzaki, lusterka w kolorze, 6.500 zł. ☎0604-161-986.
TOLEDO 1.8 (1991), 5.500 zł. ☎0606-318-146.
TOLEDO 1.8 (1993), bogate wyposażenie, stan db, zarejestrowany, I właściciel, 6.000 zł. ☎(0-87)610-71-60 wieczorem, 0501-179-745.
TOLEDO 1.9TD (1993) wspomaganie, stan db, 8.000 zł. ☎0505-609-884.
TOLEDO 1.9TDI (1996), pełna opcja oprócz skórzanej tapicerki, 16.900 zł lub zamienię, Ełk. ☎0696-105-012.
TOLEDO 1.9TDI (1996), zielony metalik, stan bdb, zarejestrowany, 14.500 zł do uzg. ☎(0-87)421-03-15, 0696-024-335.
TOLEDO 2.0GT pełna elektryka, abs, alarm, alufelgi, 6.500 zł. ☎0505-857-408
TOLEDO, (1993), 1.8 B, szyberdach, c. zamek, metalik, książka, pilnie. 4.700 zł. ☎0606-653-245.
TOLEDO, 1,9D (1992) wspomaganie, odcięcie zapłonu, blachy do remontu, 6.000 zł. ☎0698-620-555, (0-85)676-39-61 po 18:00.

❑ SEICENTO

(1998) gaz, I wł., metalik, stan db, 7.800 zł. ☎0506-085-995.
(1998) gaz, metalik, I właściciel, 7.700 zł. ☎0506-085-995
(1998) złoty, 6.500 zł. ☎(0-85)741-96-59.
(1999.11) czerwony, c. zamek, alarm, kpl opon zimowych, II właściciel, 7.500 zł. ☎0696-488-847
(2000) stan idealny, 9.600 zł. ☎(0-86)275-26-35..
(2001) 900 gaz, 10.500 zł. ☎0604-632-004
(2001), 0.9+ gaz, 64 tys./km. 10.500 zł. ☎0501-328-434.
(2001), czarny, przyciemnione szyby, zadbany, prowadzony przez kobietę. 11.200 zł/do uzg. ☎(0-87)641-21-96.
(X.1999), I właściciel, opony zimowe. 8.500 zł. ☎0606-114-088.
1,1 (1999/2000) metalik, wyposażony, bezwypadkowy, 8.500 zł. ☎(0-86)278-28-71.
1,1 +gaz (2000) 100.000 km, czarny, 8.500 zł. do uzg. 0888-550-569.
1.1 (1999) bezwypadkowy, 8.000 zł. ☎0602-834-134
1.1 (1999.12), granał metalik, airbag, blokada skrzyni, ogrzewana tylna szyba, 8.800 zł. ☎0660-084-718.
1.1 (2000) biały, 8.000 zł/zamiana na widłak. ☎0503-197-291..
1.1 (2002/3) uszkodzony blok silnika, jeżdżący, 6.900 zł zamiana. ☎0887-284-687.
1.1, (1999), stabn bdb, gaz. 8.200 zł. ☎0606-207-920..
900 (1998) 5.500 zł. ☎(0-85)716-78-95.
900 (1998) 8.400 zł. ☎0505-826-580.
900 (1999) I wł., srebrny metalik, stan bdb, 10.000 zł. ☎0509-724-188, B-stok.
900 (1999) niebieski, blokada skrzyni, radiomagnetofon, opony letnie, zimowe, 8.000 zł. ☎(0-85)712-44-58.
900 (1999) stan idealny, opony zimowe z felgami, 8.200 zł. ☎(0-86)478-16-63, 0698-640-719.
900 (1999), 8.800 zł. ☎0500-282-157.
900 (2000) srebrny metalik, mocno rozbity lewy przód i bok, 2.700 zł. ☎0694-939-852.
900 (2001) mibieski met, radio, nowe opony letnie, zimowe, 11.500 zł. 0661-830-921, (0-86)476-57-12.
900 (2002) 40 tys. km, I wł., bezwypadkowy, stan idealny, serwisowany, 12.200 zł. ☎0606-144-991.
900 (2002) bezwypadkowy, stan idealny, 14.200 zł. ☎0503-095-474.
900 +gaz (2001) 32.000 km, srebrny metalik, 11.800 zł. ☎0504-065-152..
900 +gaz (2001), 10.500 zł. ☎0501-328-434.
900 gaz (2000) II właściciel, 80 tys.km. zimówki, czarny, 10.000 zł. ☎0503-030-178
900, (1999), czerwony, 57.5 tys./km, radio, alarm, immobil., 2 opony zimowe. 9.000 zł. ☎0501-221-929.
900, (2000), 49.000 km, stan bdb, radio, 8.700 zł. ☎(0-85)715-55-17.
SEICENTO (2000), 36.000 km, stan bdb, 9.900 zł. ☎(0-86)275-26-35.

SPRZEDAM SEICENTO 900 (10.2001) SALON OPONY ZIMOWE, ZADBANY, STAN DB 12.500 TYS. ☎0609-552-661. 020525A

❑ SKODA

1000MB, (1968), w całości lub na części, 500 zł. ☎(0-85)873-20-47.
120 (1989) sprawna, silnik po remoncie, 1.100 zł. ☎(0-85)743-77-46, wieczorem.
FABIA (2003) po wypadku, gaz, 35 tys.km. 8.000 zł. ☎(0-85)738-97-85
FABIA 1.4 (2001), 65 tys, km, II właściciel, garażowany, 20.000 zł uzg. ☎(0-86)437-11-53 po 16.00.
FABIA 1.4 MPI (2001) 62.000 km, wspomaganie, poduszka kierowcy, serwisowana, zadbana, 27.000 zł. ☎(085)746-32-93 po 20.00, ☎0507-653-024.
FABIA 1.4 Mpi calssic (2001/IX) czerwony, salon, serwis, garażowany, 21.000 zł. ☎0606-403-769.
FABIA kombi (2001)1,9SDi, 75.000 km, 26.500 zł. ☎0600-705-550.
FABIA kombi 1.4 (2002), 19.000 zł. ☎0601-559-423.
FABIA kombi 1.4 +gaz (2003), ABS, airbag, c. zamek, 27.900 zł. ☎0607-665-024.
FABIA sedan 1,4 MPI +gaz (2001) złota, wersja komfort, salonowa, I właściciel, 24.700 zł. ☎0500-619-500.
FABIA, (2001), hak, c. zamek, gaz, radio, airbag, immobiliser, 24.000 zł. ☎0504-496-150.
FABIA, (2003), uszkodzony, gaz, 35 tys./km. 10.000 zł. ☎0500-714-043, po 18.00.
FABIA, gaz (2002) I wł., wspomaganie, ABS, poduszka, c.zamek, immobiliser, alarm, radioodtwarzacz, 22.000 zł. ☎0507-082-458.
FAVORIT 1.3 (1992), hak, 1.800 zł. ☎(0-87)615-81-23.
FAVORIT 1.3 +gaz (1991), beżowy, 3.200 zł. ☎0601-431-587,
FAVORIT 1.3 LX (1994/1995), zadbany, mały przebieg, 7.800 zł. ☎(0-87)621-05-20.
FAVORIT, 1350 (1992) 2.000 zł. ☎(0-85)722-12-38.
FAVORIT, po wypadku, 600 zł. ☎(0-85)721-14-85.
FAVOURIT (1991) hak, serwisowana, 2.000 zł. ☎0606-273-925.
FAVOURIT (1994) gaz, ogumienie, opony zimowe, 5.500 zł. ☎0504-052-636.
FAVOURIT 1,3 (1991) stan bdb, 3.200 zł. ☎0609-984-494.
FAWORIT 1.3, (1993), gaz. 3.500 zł. ☎(0-85)661-03-77..
FELICIA (1996) 1.3 gaz 133 tys. km, stan bdb, opony zimowe, hak, 9.300 zł. ☎0602-444-160.
FELICIA (1997) 1.3 gaz, zamiana na passat diesel, 9.000 zł. ☎0693-911-642
FELICIA (1998) gaz, c.zamek, alarm, salonowy, 8.500 zł do negocjacji. ☎0503-154-722.
FELICIA (1998) I wł., 68 tys. km,zielony metalik, stan idealny, 11.500 zł. ☎0501-516-496.
FELICIA (2000) I właściciel, serwis, bezwypadkowy, 13.000 zł. ☎(0-85)833-16-16
FELICIA 1,3 GLX (2000) I właściciel, 55 tys. km, 13.500 zł. ☎0504-065-152..
FELICIA 1.3

GOLF 1.6TD (1987) 5.300 zł. ☎0607-431-238.

GOLF 1.8B (1992.11) alufelgi, c. zamek, elektryczny szyberdach, stan bdb, 8.000 zł. ☎0508-109-193

GOLF 1.8B +gaz nowy (1991) el.szyby, immobiliser, alufelgi, szyberdach, sportowy wydech, stan bdb, 6.000zł. ☎0507-281-907.

GOLF 1.9 TD, (1993), stan bdb, alufelgi, wspomaganie. 9.900 zł. ☎0500-142-705.

GOLF 1.9 TD, (1993), wspomaganie, 5- drzwiowy, jasny niebieski met., nowe opony. 8.800 zł. ☎0660-009-639.

GOLF 1.9 TDi (1996) stan bdb, zielony metalik, 2 poduszki, szyberdach, Suwałki, 17.000 zł. ☎0504-233-887.

GOLF 1.9 TDi 115 km, 6 biegów, kombi, 36.000 zł. ☎0506-840-255..

GOLF 1.9TD (1993), wersja GTD, 5-drzwiowy, 11.400 zł. ☎(0-89)741-86-06.

GOLF 1.9TDI (1998) 151tys km, czarna-perła, bezwypadkowy, serwisowany, 26.000 zł. ☎0888-133-613.

GOLF 1m3B +gaz (1990) alarm, c. zamek, 6.000 zł. ☎(0-87)569-44-22.

GOLF I (1981) 1.5D na części, nadwozie, pompa paliwowa, chłodnica, 5-drzwiowy, 1.100 zł. ☎0696-643-350.

GOLF I 1,6 +gaz, stan bdb, automat, tuning zewnętrzny, ospojlerowany, bogate wyposażenie, 6.000 zł. ☎0511-049-900.

GOLF I 1,6D (1983) sprawny technicznie, 800 zł. Ostrów Mazowiecka. ☎(0-29)644-15-09, 0694-103-707.

GOLF I, (1981), Hajnówka. 1.300 zł. ☎(0-85)682-35-96.

GOLF I, składak (1993) hak, stan db, 2.000 zł. ☎0504-361-425, Wys. Maz.

GOLF II (1981) stan db, k. Dąbrowy B-stockiej, 1.000 zł. ☎0509-365-011.

GOLF II (1985) 1,6D, 5-drzwiowy, 1.600 zł. ☎0505-768-093, (0-85)743-38-55.

GOLF II (1989) 1,8GT 4.300 zł. ☎0604-937-776.

GOLF II (1990/1) grafit metalik, 5-drzwiowy, szerokie zderzaki, 3.300 zł. ☎0503-015-428.

GOLF II (1991) gaz, książka wozu, stan idealny, 6.200 zł lub zamienię. ☎0504-044-580, Suwałki.

GOLF II (1992) 200 tys. km, 10.000 zł. ☎0600-057-113.

GOLF II (1995) składak 1,3 wielopunkt, stan db, 3.500 zł. ☎0508-165-590.

GOLF II 1,3 (1989) 3-drzwiowy, 3.500 zł. ☎(0-85)655-16-28.

GOLF II 1,3B, pełen wtrysk, (1989), 5-drzwiowy, stan dobry, biały, 4.100 zł. ☎0507-591-410.

GOLF II 1,6 (1988) nowy gaz, alufelgi, opony zimowe, szyberdach, radio, 4.400 zł. ☎0603-893-539.

GOLF II 1,6 b (1990) 3.500 zł. ☎(0-86)216-06-83.

GOLF II 1,6 d (1991) c.zamek, szyberdach, alarm, czerwony, 5-drzwiowy, 4.600 zł. ☎0502-764-202.

GOLF II 1,6 TD (1991) 5.800 zł. ☎0506-534-392.

GOLF II 1,6D (1989) stan średni, 2.700 zł. ☎(0-86)476-82-28, 0608-694-653.

GOLF II 1,8 (1990) wspomaganie, c.zamek, szyberdach, książka serwisowa, 4.200 zł. ☎(0-85)739-50-54, 0509-927-248.

GOLF II 1,8 (1992) wydech, kierownica, sportowa, alufelgi białe, lampy, zegary, 9.100 zł. ☎(0-86)217-09-32.

GOLF II 1,8 automat, el. szyby, 5 drzwi, niebieski met, 175.000km, szybedach, 2.700 zł. ☎0889-643-839.

GOLF II 1,8 GTi (1987) stan db, 2.700 zł. ☎(0-87)523-86-35.

GOLF II 1.3 (1988) niebieski metalik, stan bdb, ubezpieczony, 3.900 zł. ☎0501-295-590.

GOLF II 1.3 (1990), zarejestrowany, czarny, stan bdb, 6.200 zł. ☎0508-381-864.

GOLF II 1.3 (1991), 3.200 zł +opłaty. ☎0606-599-858.

GOLF II 1.6 (1985), zarejestrowany, Suwałki, 3.000 zł. ☎0661-579-143.

GOLF II 1.6 (1989), 5-drzwiowy, bezwypadkowy, oryginalny lakier, c. zamek, 5.900 zł. ☎0509-939-139.

GOLF II 1.6 (1990.12), 5-drzwiowy, szyberdach, niezarejestrowany, 4.400 zł. ☎0503-866-783.

GOLF II 1.6 (1991), 4.700 zł. ☎0663-467-378.

GOLF II 1.6+gaz (1988), karta pojazdu, stan bdb, 5.300 zł. ☎(0-87)568-60-07.

GOLF II 1.6B gaz (1988) 5 drzwiowy, 4.800 zł. ☎0693-292-551

GOLF II 1.6D (1985), stan bdb, 5.000 zł. ☎0605-216-361.

GOLF II 1.6D (1987), 5-drzwiowy, stan bdb, 4.200 zł. ☎0600-472-033.

GOLF II 1.6D (1987), stan bdb, szyberdach, 3.400 zł. ☎(0-87)428-21-13.

GOLF II 1.6D (1988), srebrny metalik, 5.200 zł do uzg. ☎0601-431-587.

GOLF II 1.6D (1990) 5-drzwiowy, radio, c.zamek, karta pojazdu, 6.500 zł. ☎0692-206-482.

GOLF II 1.6TD (1987), 5-drzwiowy, 5-biegowy, szyberdach, c. zamek, radio, halogeny, 4.500 zł. ☎0506-636-376.

GOLF II 1.6TD (1988), czerwony, niezarejestrowany, 5-drzwiowy, stan db, 3.200 zł +opłaty. ☎0502-541-206.

GOLF II 1.6TD (1992), 3-drzwiowy, stan bdb, czerwony, 6.800 zł. ☎0509-800-959.

GOLF II 1.8 (1987), 3-drzwiowy, 3.000 zł. ☎0510-256-765.

GOLF II 1.8 (1989) szerokie zderzaki, czarny, 3.300 zł. ☎0508-633-322.

GOLF II 1.8 (1989), 3.700 zł +opłaty. ☎0601-802-724.

GOLF II 1.8 (1989), uszkodzony przód, 1.500 zł do uzg.☎0503-520-814 po 19.00.

GOLF II 1.8 (1990), automat, ok. 4.000 zł. ☎0509-032-940, 0691-366-309.

GOLF II 1.8 (1991), webasto, ABS, alufelgi, 5.300 zł. ☎0500-794-379.

GOLF II 1.8GTI (1990) czarny, szyberdach, c. zamek, wspomaganie, 3 drzwiowy, alufelgi, 5.000 zł. ☎0661-429-570

GOLF II 5 drzwiowy, 1.3B stan idealny, 4.600 zł. ☎(0-85)743-73-80

GOLF II, (1989), 1,6, stan idealny, gaz, szyberdach, 6.300 zł. ☎0505-664-631.

GOLF II, (1989), gaz, czarny, stan bdb. 4.200 zł. ☎(0-86)277-40-98.

GOLF II, (1989), wspomaganie kier., 5- drzwiowy, stan bdb. 2.600 zł. ☎0505-330-324.

GOLF II, 1,6 (1989) biały, zarej., stan db, 4.000 zł lub zamienię. ☎0600-817-633.

GOLF II, 1.6 GTD, (1986), czarna perła, szyberdach, uszkodzona pompa paliwowa. 3.500 zł. ☎(0-86)474-28-29.

GOLF II, 1.6 TDI, 1990, stan bdb, syber, hak, 5-drzwiowy, zarejestrowany, 8.600,-, ☎(087)565-19-58.

GOLF II, 186T (1990) gaz nowy, 2 lata gwarancji, czarny, 170 tys. km, 7.000 zł. ☎0508-860-466.

GOLF III (1992) 1,4 czerwony, 8.000 zł. ☎0607-421-637.

GOLF III (1992) 1,4B 5 drzwi, biały, 7.500 zł. ☎0604-891-257.

GOLF III (1992) c. zamek, el.lusterka, szyberdach, magnetofon CD, czarny, 6.500 zł do uzg. ☎0692-263-705.

GOLF III (1992) na niemickich tablicach, stan bdb, 5.200 zł. ☎0511-045-999..

GOLF III (1992/94) 1,8i +gaz, radio, alufelgi, 9.500 zł. ☎(0-85)814-17-41 po 15:00.

GOLF III (1993) 1,8, zielony metalik, 5-drzwiowy, bogate wyposażenie, 10.200 zł lub zamienię. ☎(0-87)523-44-18.

GOLF III (1993) 1.8B 2x poduszka, alufelgi, elektryczne lusterka, klimatyzacja, Bon Jovi, 13.200 zł. ☎0506-411-218

GOLF III (1993) IX 1,8 wzmocniony, 5-drzwiowy, gaz, wspomaganie, c.zamek, alarm, 10.800 zł. ☎0691-727-888, (0-86)278-25-46.

GOLF III (1994) 1,9TDi, 10.000 zł. ☎0508-446-771.

GOLF III (1994) 1,9TDi, 5 drzwi, 11.000 zł. ☎0510-434-720.

GOLF III (1994) 1.6B, czarny, 3 drzwiowy, sportowe zawieszenie, alufelgi, szyberdach elektryczny, 12.000 zł. ☎0505-821-510

GOLF III (1995) 1,9TDI, c. zamek, ABS, poduszki, el. szyberdach, lusterka, 14.000 zł. ☎0660-798-945.

GOLF III (1995) 5-drzwiowy, 1.6 +gaz, 12.100 zł. ☎(0-85)657-87-36.

GOLF III (1995) I właściciel, do poprawek lakierniczych, 7.500 zł. ☎0505-355-479.

GOLF III (1995/96) 1,6, c. zamek, 2xairbag, wspomaganie, szyberdach, 13.500 zł. ☎0608-728-516.

GOLF III 1,6 +gaz (1993) poduszka, wspomaganie, 3 drzwi, zadbany, 9.200 zł. ☎0500-141-686.

GOLF III 1,6 GAZ (1993/VI) ZAREJESTROWANY, STAN BDB.; 10.000,-. ☎0506-796-269.

003336A

GOLF III 1,6, (1994/95), klimatyzacja, elektryka, c. zamek, 8.800 zł. ☎0502-375-985.

GOLF III 1,6B, (1993), serwisowany, 8.000 zł. ☎0880-420-242.

GOLF III 1,8 (1992) stan bdb, wspomaganie, el. lusterka, c.zamek, karta pojazdu, 6.800 zł. ☎0697-667-187.

GOLF III 1,8B (1992) 5 drzwi, el. szyby, c.zamek, wspomaganie, karta pojazdu, 9.400 zł. ☎0691-164-344.

GOLF III 1,8GT +gaz, 5-drzwiowy, wspomaganie, c.zamek, el. szyberadach, alarm, opony zimowe, 9.800 zł. ☎(0-87)566-46-18.

GOLF III 1,9 TD (1994) czarny, stan idealny, pink flode, 13.800 zł. ☎0506-981-515.

GOLF III 1,9 TDI (1994) el. szyby, lusterka, sportowe zawieszenie, czarny metalik, 11.000 zł. ☎0504-138-606.

GOLF III 1.3 czerwony (1994) 8.000 zł. ☎(0-85)721-67-30.

GOLF III 1.4 (1992), 3-drzwiowy, 5.500 zł. ☎0695-033-856.

GOLF III 1.4 (1992), 5.000 zł +opłaty. ☎0509-622-330.

GOLF III 1.4 (1992), czarny metalik, 6.000 zł +opłaty. ☎0889-174-416.

GOLF III 1.4 (1993), 5-drzwiowy, 7.700 zł. ☎0607-896-736.

GOLF III 1.4 (1993), 6.000 zł. ☎0504-216-129.

GOLF III 1.4 (1995), 112 tys., km, 9.500 zł. ☎(0-87)429-33-34.

GOLF III 1.4 +gaz (1992), granatowy, c. zamek, zarejestrowany, stan bdb, 9.500 zł. ☎0505-068-977.

GOLF III 1.4 +gaz (1993), I właściciel, garażowany, pilnie, niebieski metalik, 8.600 zł. ☎0694-542-509.

GOLF III 1.4 biały (1993) 6.700 zł. ☎(0-85)721-67-30.

GOLF III 1.4B (1994.10) abs, 2x poduszka, szyberdach, II właściciel, stan idealny, 10.900 zł. ☎0508-514-177

GOLF III 1.4kat +gaz (1993), c. zamek, alarm, el. lusterka, el. lusterka, 5-drzwiowy, 8.700 zł. ☎0601-769-662.

GOLF III 1.6 gaz (1995), nowy rozrząd, idealny, 12.000 zł. ☎0504-985-278

GOLF III 1.6+ gaz (1993), alarm, c.zamek, szyberdach, wspomaganie, radio, 9.300 zł. ☎0-604-375-725.

GOLF III 1.6B (1993) 8.200 zł. ☎0502-501-644..

GOLF III 1.8 (1992) granatowy, 8.000 zł zmiana na tańszy. ☎0502-618-546.

GOLF III 1.8 (1992), 5-drzwiowy, miesiąc w kraju, 9.500 zł. ☎0604-330-331.

GOLF III 1.8 (1992), 6.900 zł. ☎0504-189-438.

GOLF III 1.8 (1992.12), 4-drzwiowy, czarny, wspomaganie, 7.000 zł +opłaty. ☎0508-386-458.

GOLF III 1.8 (1994), opłacony, granat metalik, 8.300 zł. ☎(087)425-82-59, 0509-780-366.

GOLF III 1.8 (1994), wspomaganie, ABS, c. zamek, srebrny metalik, 8.200 zł. ☎0606-955-291.

GOLF III 1.8 tuning klimatyzacja, 11.500 zł ☎0508-706-601..

GOLF III 1.8GTI (1993), c. zamek, komputer, szyberdach, 2x airbag, immobiliser, 10.500 zł. ☎0605-938-408.

GOLF III 1.9 (1993), czerwony, stan bdb, 12.900 zł. ☎0694-466-889.

GOLF III 1.9 TD (1993) uszkodzony prawy bok, 8.400 zł. ☎(0-87)643-00-89.

GOLF III 1.9D (1991) 6.500 zł. ☎0505-538-782

GOLF III 1.9D (1992), 3-drzwiowy, 6.700 zł. ☎0511-708-555.

GOLF III 1.9D (1992), stan idealny, I właściciel, 7.900 zł. ☎0607-624-733.

GOLF III 1.9D (1992), zarejestrowane, 9.800 zł. ☎0509-066-843.

GOLF III 1.9D (1993), 3-drzwiowy, wspomaganie, c. zamek, immobiliser, oryginalne radio, 9.900 zł. ☎0603-927-914.

GOLF III 1.9D (1993/4) 5-drzwiowy, I właściciel, 10.500 zł. ☎0504-065-152..

GOLF III 1.9GTI (1996), 110KM, 4-drzwiowy, ciemnoniebieski, szyberdach, alufelgi, wspomaganie, kubełkowe siedzenia, 16.800 zł. ☎0509-780-366.

GOLF III 1.9TD (1992), 3-drzwiowy, 9.500 zł. ☎0889-814-487.

GOLF III 1.9TD (1992), 3-drzwiowy, stan bdb, czerwony, alufelgi, szyberdach, el. lusterka, 11.000 zł. ☎0509-800-959.

GOLF III 1.9TD (1992), 5-drzwiowy, 11.200 zł. ☎(0-87)620-32-99.

GOLF III 1.9TD (1993), 7.500 zł. ☎0695-753-886.

GOLF III 1.9TD (1993), czarny metalik, I właściciel, 2x airbag, 9.500 zł. ☎0601-658-003.

GOLF III 1.9TD (1994/95) kombi, stan bdb, 17.500 zł/zamiana na Mercedesa 124, Toyotę. ☎0509-967-484, (0-85)730-34-02.

GOLF III 1.9TDI (1994), stan bdb, 10.900 zł. ☎0505-547-578

GOLF III 1.9TDI (1996), alufelgi, czarny metalik, 14.500 zł. ☎(0-87)425-82-59, 0509-780-366.

GOLF III 1.9TDi (1998), zielony metalik, ABS, klimatyzacja, 21.000 zł do uzg. ☎0501-492-602.

GOLF III 1.9TDi GT (1994), 5-drzwiowy, 2x airbag, ABS, c. zamek, 10.500 zł. ☎(0-87)520-15-24 wieczorem.

GOLF III 12.000 zł zamiana na samochód do remontu. ☎0506-430-713.

GOLF III 2.8 DOHC (1997) gaz-roczny, pełna elektryka, alufelgi, do poprawek lakierniczych, 9.000 zł/zamiana. ☎(0-87)566-44-70.

GOLF III kombi (1993) 1,9TD, stan db, biały, 9.500 zł. ☎(0-85)656-85-15.

GOLF III kombi 1.9D (1995) 11.000 zł. ☎(0-85)661-83-95, 0696-869-743.

GOLF III kombi 1.9TD (1994), zielony metalik, alufelgi, el. lusterka, el. szyberdach, 14.000 zł. ☎0607-941-160.

GOLF III kombi 1.9TDi GT (1994), 14.500 zł. ☎0504-039-991.

GOLF III Syncro, (1993), 1.8 B, inst. gaz., 4x 4, pełne wyposażenie. 13.000 zł. ☎0603-594-116.

GOLF III, (1992), 1.4, gaz, tuning. 8.800 zł. ☎0501-468-866.

GOLF III, (1992), 5- drzwiowy. 12.000 zł/do neg. ☎0506-430-713.

GOLF III, (1993), 1.8 GT, na mercedes, passat, diesel, dopłata. ☎0605-203-490.

GOLF III, (1993), 1.8 GT, uszkodzony prawy tył. 4.900 zł. ☎0696-435-094.

GOLF III, (1993), diesel, 5-drzwiowy, elektryczne szyby, c.zamek, wspomaganie, 9.300 zł. ☎(0-87)567-35-47.

GOLF III, (1994), 1.8 B GT, 2 poduszki powietrzne, wspomaganie kier., centralny. 12.500 zł. ☎0608-728-516.

GOLF III, 1,4B (1995) 3-drzwiowy, c.zamek, 2xairbag, ABS, stan bdb, 150 tys.km, 12.000 zł. ☎0889-674-066.

GOLF III, 1,8 (1992) 5-drzwiowy, alufelgi, sportowy wygląd, wspomaganie, halogeny, bdb, 9.400 zł/zamienię, Suwałki. ☎0691-462-323.

GOLF III, 1,8 (1992) 6.000 zł. ☎0663-281-525.

GOLF III, 1,8 gaz, c. zamek, wspomaganie, el. szyberdach, stan bdb, 10.100 zł. ☎(0-86)476-19-97.

GOLF III, 1,8GT (1992/97) gaz, 6.000 zł. ☎(0-85)719-67-34, 0508-257-387.

GOLF III, 1.4B, gaz, (1992), 142.000 km, bordo metalik, 8.600 zł. ☎0507-061-945.

GOLF III, 1.6 B, (XI.1996), 3- drzwiowy, czarny met., ABS, wspomaganie, alufelgi. 13.100 zł. ☎0602-734-570.

GOLF III, 1.8 GT, gaz, wspomaganie. c. zamek, stan bdb. 10.000 zł. ☎0508-641-250.

GOLF III, 1.9 D, zielony, 227 tys./km, stan bdb. 13.300 zł. ☎0663-669-958.

GOLF III, 1.9 TDI, (1996), 156 tys./km, klima., podgrzewane fotele, el. lusterka. 17.500 zł. ☎0600-794-498.

GOLF III, kombi, (1994), nowy gaz, 2 poduszki, elektryka, czerwony, atrakcyjny. 13.000 zł. ☎(0-86)217-86-04, 0608-819-033.

GOLF III, kombi, (1996), 1.9 TDI, lekko uszkodzony, srebny. 8.500 zł. ☎0501-328-434.

GOLF IV (1998) 1,6 20.500 zł. ☎0887-212-024.

GOLF IV (1998) SDI 26.000 zł. ☎0502-662-178

GOLF IV (2003) 1,9TDi, klimatyzacja, 4x airbag, elektryczne szyby, lusterka, alufelgi, grafit metalik, 39.500zł. ☎0508-257-408.

GOLF IV 1,9SDi (2001) pełan opcja, 34.000 zł. ☎0696-522-509, (0-85)731-47-09.

GOLF IV 1.9SDi (1998/1999) 4xairbag, ABS, el.szyberdach, bezwypadkowy, 5-drzwiowy, 24.500 zł. ☎0512-358-119.

GOLF IV 1.9SDI (1999), abs, 5 drzwiowy, biały, garażowany, 21.500 zł. ☎0604-220-491, (0-86)275-69-56 po 18.00

GOLF IV kombi 1.9TDI (1999), zarejestrowany, 4x airbag, klimatyzacja, 32.000 zł. ☎0609-437-543.

GOLF kombi 1,9D (1994) 11.800 zł. ☎0509-323-941.

GOLF kombi, (1995), 1.9 TDI. 12.500 zł. ☎0504-274-925.

GOLF L V (2003) 19 TDI, CZARNY MAŁY PRZEBIEG, BEZWYPADKOWY, 36.000 ZŁ. ☎0503-953-513.

020909A

GOLF, 1,6TD (1987) 600 zł. ☎0693-143-497, Grajewo.

JETTA (1988) gaz, stan db, 3.000 zł. ☎0502-534-948.

JETTA (1990) stan bdb, 3.500 zł. ☎0663-538-001.

JETTA 1,3D (1986) stan db, 4.000 zł. Lub zamiana. ☎(0-85)730-75-49.

JETTA 1,6 D (1992) czerwony, 6.800 zł. ☎0888-508-360, (0-85)745-48-37.

JETTA 1.6D (1986), 2.700 zł. ☎(0-87)568-51-56.

JETTA 1.6D (1988), granat, stan bdb, 5.800 zł. ☎0503-085-215.

JETTA 1.6D (1991), morski metalik, klimatyzacja, szyberdach, multilock, hak, radio, 7.900 zł. ☎(0-87)610-36-89.

JETTA 1.8 (1990) 5.300 zł. ☎(0-85)650-44-58, 0507-602-414..

JETTA 1.8 16V +gaz (1991/97), komputer, ABS, wspomaganie, c. zamek, hak, 7.500 zł. ☎(0-87)644-60-24, 0608-382-697.

JETTA, (1990). 4.500 zł. ☎(0-85)653-21-96.

JETTA, (1991), 1,8GT, gaz, 107 KM, czerwony, szyberdach, stan bdb, Suwałki, 4.800 zł. ☎0693-278-189.

JETTA, 1.4B, czerwony, stan bdb, gotowy do rejestracji, 5.500 zł. ☎(0-87)563-80-33.

LAWETA LT 35, 6.500 zł. ☎0888-723-894..

LT 28 (1982) skrzyniowy, zarejestrowany do 3,5 tony, bliźniak, 8.000 zł. ☎(0-87)610-32-53, po 20.

LT 28 2,4D Max (1992) oszklony, nowy lakier silnik po remoncie, hak, 11.800 zł. ☎0889-643-839.

LT 32 Bus (1997) 2,5TDi, średni, podwyższany, 173.000 km, 27.300 zł. do uzg. ☎0509-147-048.

LT 35 2.4D (1986) 1300kg, doopel kabina, paka odkryta, 4.800 zł. ☎0608-784-690, (0-87)629-89-29 po 20.00

LT 35 2.8TDi (1999.11), 9-osobowy, 35.000 zł. ☎0604-808-321.

LT 35, dostawczy, (1996) 29.000 zł. do uzg. ☎0606-241-301.

LT 40 2.4D (1993) 14.000 zł. ☎(0-86)271-56-58

LT 45 (1994) 2,4 TD 6 osób +paka 3,80 m; 23.000 zł. ☎0505-016-724

LT-35 (1988) 2,4TD, rama pod zabudowę, 7.500 zł. ☎0502-914-500.

LT45 2.4TD (1987), stan bdb, autoalarm, radiomagnetofon, CB radio, 8.000 zł do neg. ☎0887-615-683.

LUPO (2003) 1.0 Augustów, 26.000 zł. ☎0501-225-333

MULTI Van Transporter T4 2.4D (1993), bogate wyposażenie, 21.000 zł lub zamienię na dostawczy. ☎0504-216-129.

MULTIVAN (1993/94) 2.5B automat, elektryczne szyby, lusterka, c. zamek, alarm, radio, 21.000 zł. ☎0605-072-177

NEWBEETLE (2000) wersaja USA 1,9TDi, stan idealny, 37.000 zł. ☎0698-565-098, (0-87)428-13-75, po 21.

PASSAT (1984) 1.6D szary metalik, hak, oc przegląd do kwietnia, 1.900 zł. ☎0603-048-127

PASSAT (1985) 1,6D, 500 zł do uzg. ☎0510-180-770.

PASSAT (1985) 2,6 silnik stan bdb, 1.800 zł. ☎(0-86)476-41-40.

PASSAT (1988) 1,6D, zielony metalik, 6.600 zł. ☎0663-667-692.

PASSAT (1988) kombi, niebieski, stan bdb, 6.500 zł. ☎0509-112-563.

PASSAT (1989) 1,8B kombi 4.600 zł. ☎0608-786-440.

PASSAT (1990) 1,6TD, czerwony, stan bdb, 8.300 zł do uzg. ☎0889-338-021.

PASSAT (1990) sedan 1,9D, 5.000 zł. ☎0608-786-440.

PASSAT (1990), kombi, złoty met., gaz. 8.500 zł. ☎(0-85)718-68-64.

PASSAT (1991) 2,0 +gaz wspomaganie, el. szyby, 5.500 zł. do uzg. ☎0693-146-780.

PASSAT (1991), 2.0 B+ gaz, bogate wyposażenie. 8.700 zł. ☎(0-86)475-09-05, 0508-984-395.

PASSAT (1991), kombi, 1.9 D, granat perła. 9.000 zł. ☎(0-87)520-48-47.

PASSAT (1992) stan bdb, 9.500 zł. ☎0509-678-636.

PASSAT (1993) 1,8 kombi, zarejestrowany, stan bdb, el. szyberdach, c.zamek, 8.900 zł do uzgodniania. ☎0696-749-554.

PASSAT (1993) kombi 1,9TD Avant, 10.000 zł. ☎0607-939-128.

PASSAT (1994) 1,9D, 160 tys. km, biały, stan bdb, 12.000 zł. ☎(0-86)271-28-07.

PASSAT (1994) 1,9TD, zielony metalik, 16.800 zł. 0606-215-589.

PASSAT (1994) ABS, 2xairbag, gaz, stan idealny, 170.000 km, 14.500 zł. ☎0600-824-192.

PASSAT (1995) 1.9 TD zarejestrowany, 14.700 zł. ☎0500-276-461.

PASSAT (1996) składak po remoncie, b +gaz, 2.500 zł. ☎(0-85)741-81-08.

PASSAT (1996), ABS, gaz, wspomaganie, radio, elektr. dach, I właściciel. 17.300 zł. ☎(0-85)716-40-93..

PASSAT (2002) 1.9 TDI 130 KM, bezwypadkowy, salon, 56.000 zł. ☎0694-328-086.

PASSAT 1,6 (1998) SREBRNY METALIK, 0696-449-518.

003345B

PASSAT 1,8 (1990) 6.000 zł. ☎0502-470-880.

PASSAT 1,8 20V, (1998), gaz, salonowy, bogate wyposażenie, ciemnozielona perła, 29.500 zł. ☎0502-193-323.

PASSAT 1,8i +gaz, wersja ariva (1993) wspomaganie, c. zamek, welur, el. szyberdach, 10.300 zł. ☎0501-241-645.

PASSAT 1,9 (1993) ariva, stan bdb, 10.500 zł. ☎0508-050-122.

PASSAT 1,9 TDI b6 kombi (2001) bogata wersja, bezwypadkowy, stan idealny, zarejestrowany, 45.500 zł. ☎0502-375-985.

PASSAT 1,9 TDi kombi (1994) Xl stan db, 160 tys. km, 15.700 zł. ☎0606-895-694.

PASSAT 1,9 TDI, kombi 115 kM (1999) szary metalik, 30.000 zł. ☎0504-138-606.

PASSAT 1,9TDI kombi B6, (2001/2002), bezwypadkowy, bogata wersja, 45.500 zł. ☎0502-375-985.

PASSAT 1.3 +gaz , stan db, 1.200 zł. ☎0605-047-928.

PASSAT 1.6 (1989), alufelgi, 7.000 zł. ☎0606-501-843.

PASSAT 1.6 (1997), srebrny metalik, salonowy, 23.500 zł. ☎(0-86)473-11-59.

PASSAT 1.6 (1998) B5 sedan, 28.000 zł/zamiana na tańszy. ☎0606-979-165.

PASSAT 1.6 TD, (1989/94). 5.300 zł. ☎(0-86)217-73-50, 0508-303-082.

PASSAT 1.6D (1986) kombi, czerwony, stan db, 3.000 zł. ☎(0-87)567-39-10, 0507-610-973.

PASSAT 1.6D, (1983), sprawny, hak, Suwałki, 1.500 zł. ☎0604-236-302.

PASSAT 1.6TD (1986) kombi, alufelgi, hak, relingi, ciemna wiśnia, metalik, 3.500 zł. ☎0696-422-159.

PASSAT 1.6TDI (1989), el. szyberdach, c. zamek, radio, 5.300 zł. ☎(0-87)615-73-04.

PASSAT 1.8 (1988), 5.400 zł. ☎0889-858-130.

PASSAT 1.8 (1988), czerwony, sedan, 5.900 zł. ☎0889-814-487.

PASSAT 1.8 (1990), srebrny metalik, c. zamek, wspomaganie, stan idealny, 6.200 zł +opłaty. ☎0509-622-330.

PASSAT 1.8 (1991), bordowy, wspomaganie, c. zamek, el. szyberdach, stan bdb, 10.000 zł. ☎0511-591-165.

PASSAT 1.8 (1992) gaz sedan alufelgi, c.zamek, ABs, stan bdb, pilnie, 8.000 zł. ☎0692-482-551.

PASSAT 1.8 (1992), 7.200 zł. ☎0606-571-998.

PASSAT 1.8 (1994), wspomaganie, c. zamek, alarm, 2x airbag, el. szyby, 11.800 zł. ☎0663-623-381.

PASSAT 1.8 (19940, czarny metalik, 8.500 zł. ☎0698-715-191.

PASSAT 1.8 gaz (1996) alarm, c. zamek, radio 12 CD, wspomaganie, 13.900 zł.☎(0-85)654-21-13, 0508-461-926..

PASSAT 1.8 kombi (1991) alufelgi, c. zamek, el. szyberdach, 151 tys. km, 7.700 zł. ☎0603-534-666.

PASSAT 1.8 kombi, (1992), 220 tys./km, szary met, wspomaganie kier., c. zamek. 8.200 zł. ☎(0-85)655-29-82.

PASSAT 1.8, 2x airbag, ABS, immobil. c. zamek, (1994), 170 tys./km. 13.800 zł. ☎0503-441-179.

PASSAT 1.8B (1998) bogate wyposażenie, 28.000 zł. ☎(0-86)217-09-25

PASSAT 1.9 TD (1994) 13.500 zł ☎0698-450-283..

PASSAT 1.9 TD (1994) kombi, 11.800 zł. ☎0661-117-809..

PASSAT 1.9 TD, (1992). 9.000 zł/zamian an busa, długa skrzynia. ☎0503-154-719.

PASSAT 1.9 TDi (1995) klimatronic, wyposażenie, 21.000 zł. ☎0602-524-615.

PASSAT 1.9 TDI, (1998), zielony met., zadbany, pełna opcja, bez skóry. 25.500 zł. ☎0604-202-061.

PASSAT 1.9 TDI, (1999), zielony met., pełne wyposażenie. 26.500 zł. ☎(0-87)643-70-82.

PASSAT 1.9D (1993), 197 tys. km, 8.500 zł. ☎(0-87)610-76-08.

PASSAT 1.9D kombi, 7.500 zł ☎0505-780-200..

PASSAT 1.9D sedan (1990) 8.500 zł. ☎0509-607-055

PASSAT 1.9TD (1992) sedan, c.zamek, 8.200 zł/zamiana. ☎0504-356-415.

PASSAT 1.9TD (1992), 8.600 zł. ☎0889-858-130.

PASSAT 1.9TDI (1996) el.szyby, el.szyberdach, c.zamek, 15.900 zł/zamiana. ☎0605-199-431.

PASSAT 1.9TDI (1996) kombi czaerony, abs, 2x poduszka, kliamtyzacja, elektryczne szyby, roleta, 17.200 zł. ☎0605-538-011

PASSAT 1.9TDI (2003), 130KM, pełna opcja, nawigacja, GPS, czarna perła, 63.000 zł. ☎0510-307-263.

PASSAT 1.9TDI 110KM (1998), 30.000 zł. ☎0660-100-380

PASSAT 1.9TDI kombi (1995) abs, elektryczne szyby, szyberdach, 15.500 zł. ☎0608-553-719

PASSAT 136 1.9 TDi (2002) serwisowany, 46.000 zł. ☎0507-420-359..

PASSAT 2,0 16V kombi (1991) klimatronic, instalacja gazowa, alufelgi, pełna elektryka, 8.000 zł. ☎0506-628-606.

PASSAT 2,0 b (1992) kombi, 6.500 zł. ☎0501-268-559.

PASSAT 2,0B (1992) el. szyby, c.zamek, Łomża, 7.500 zł. ☎0509-184-469.

PASSAT 2,0B +gaz (1991) sedan granat metalik, automat, 7.500 zł. Lub zamiana. ☎(0-86)271-70-76.

PASSAT 2.0 +gaz (1990), c. zamek +pilot, autoalarm, radioodtwarzacz, hak, stan db, 7.200 zł. ☎0661-234-477.

PASSAT 2.0, gaz, 1993, stan bdb, ABS, elektryczny szyber po wymianie pasków, ok. 10.800,-, ☎0500-292-491.

PASSAT B4 1,8 kombi (1994) X, stan bdb, pełna opcja, 14.500 zł. do uzg. ☎(0-87)641-21-99.

PASSAT B5 (1997) stan bdb, pełna elektryka, alarm, c. zamek, szyberdach, hak, 25.000 zł. ☎0880-174-833.

PASSAT B5 1.9TDI (1999/2000), pełna opcja, czarna perła, I-właściciel, książka, bezwypadkowy, 35.000 zł. ☎0691-672-785.

PASSAT B5 kombi 1.9TDI Augustów, 27.500 zł. ☎(0-87)643-31-20

PASSAT B5, 1.6 B, (1998), sekwencyjny gaz, czerwony, bogate wyposażenie. 25.000 zł. ☎0604-797-876.

PASSAT kombi (1988) B3, 1,6B +gaz, 4.500 zł. Lub zamiana. ☎0663-598-146.

PASSAT kombi (1991) stan idealny, 5.900 zł. ☎(0-86)216-93-98.

PASSAT kombi (1993) 2.0B +gaz, eksploatowany przez kobietę, 9.500 zł do uzg. ☎0509-616-680.

PASSAT kombi (1995) srebrny met, elektryka, szyberdach, hak, stan idealny, 1,9TDi, 14.300 zł. ☎0502-701-966.

PASSAT kombi (1996) abs, 2x poduszka, szyberdach, benzyna, 113 tys.km. lekko uszkodzony, 8.000 zł. ☎(0-85)718-82-53

PASSAT kombi (2000) 1.9TDI 115KM, stan bdb, 38.500 zł. ☎0609-327-309

PASSAT kombi 1,6TD, (1990), czarny metalik, c. zamek, szyberdach, wspomaganie, el. szyby, 8.700 zł. ☎0698-787-364.

PASSAT kombi 1,8, (1989), stan bdb, 8.200 zł. ☎0602-810-255.

PASSAT kombi 1,8B, (1993), wspomaganie kierownicy, c. zamek, alarm, 13.000 zł. ☎0507-977-666.

PASSAT kombi 1,9TD (1992) 9.800 zł. ☎0507-185-884, (0-85)741-81-58.

PASSAT kombi 1.6TDI (1990) silnik 15 tys.km po remoncie, 8.000 zł. ☎0503-717-936

PASSAT kombi 1.8 (1992), czerwony, wspomaganie, 7.000 zł. ☎(0-89)753-43-84.

PASSAT kombi 1.8 (1992), zarejestrowany, stan bdb, bordo metalik, aluf

MIESZKANIA PRZY UL. WROCŁAWSKIEJ



Białystok, ul. Orzeszkowej 32 pok. 103
tel. (085) 732-60-42, 0-694-469-457, fax 732-00-38
centr. 741-67-07, w. 354, 364

Instal Białystok

INSTAL SA OFERUJE
DO WYNAJĘCIA: pomieszczenia biurowe, magazynowe i parking przy Składowej 14 i Orzeszkowej 32 - teren strzeżony całodobowo tel. 741-67-07 wew. 374, 0502-736-805

R581705gwbh

BENZYNA, (1986). 2.000 zł. ☎(0-85)716-11-05.

BLASZAK (1992) sprawny, w ciągłym użytku, 1.000 zł. ☎0885-163-788.

BLASZAK (1993) słaba blacharka, nowe opony i akumulator, gaz, stan db, 1.000 zł. ☎0506-051-380.

BLASZAK (1993) zarej., 2.200 zł. ☎0501-240-201.

BLASZAK (1995) diesel, 7-osobowy, 5.500 zł. ☎(0-86)277-48-76.

BLASZAK +gaz (1993) 1.300 zł. ☎(0-85)663-22-16.

BLASZAK 2,4 d (1995) 7-osobowy, stan bdb, 5.000 zł. ☎(0-86)277-48-76.

BLASZAK 600 zł. ☎0608-503-671.

BLASZAK, na chodzie, ubezpieczony, 1.000 zł. ☎(0-86)271-38-93.

BLASZAK, oszklony (1996) 9-osobowy, fotele stan db, 2.000 zł. ☎(0-87)615-06-41, 0600-872-087.

DIESEL (1996) 7-osbowy, badania, oc do kwietnia, Suwałki, 3.800 zł. ☎0964-803-620.

KONTENER (1987) gaz, stan db, +części, 1.100 zł. ☎(0-85)676-30-88, 0602-337-724.

PLANDEKA (1986) po remoncie, 2.000 zł do uzgodniania. ☎0508-943-201.

PLANDEKA (1987) stan bdb, mały przebieg, 1.700 zł/do uzg. ☎0606-249-944.

PLANDEKA, 900 zł. ☎0502-041-532.

PLANDEKA, gaz, (1988) stan db, 1.700 zł. ☎(0-85)654-21-82, 0604-367-911

PRZYSTOSOWANY do przewozu żywca (1992) gaz, 1.500 zł. ☎0608-503-671.

SKRZYNIOWY, stan bdb, 3.000 zł do uzg. ☎(0-87)620-08-06 po 17.00.

SKRZYNIOWY, w całości lub na części, 1.200 zł do uzg. ☎0511-537-756.

STAN db. 1.100 zł. ☎(0-85)712-26-78.

ŻUK A011 PLANDEKA, (1990), 1.700 ZŁ. ☎0509-555-757.
02584AA

ŻUK, (1985), zarejestrowany, 4-biegowy, na chodzie, 1.200 zł. ☎(0-87)569-63-13.

❑ INNE

ARO 244, 3.0 D (1984), dużo części zamiennych, 2.000 zł. ☎0694-544-353, (0-87)615-84-43.

ARO 3.0D (1985), 2.000 zł. ☎(0-87)610-61-59.

AUTOLAWETA Daf-400, 2,5TD (1994) podwójna kabina, skrzynia 4,50, koła bliźniacze, kategoria B, 11.000 zł/zamienię. ☎(0-85)721-62-41.

BARAKOWÓZ na kołach, nad jez. Roś, 3.500 zł. ☎(0-85)662-19-25.

CHRYSLER grand voyager (2001) 3,3, niebieski metalik, 7-osobowy, zadbany, 55.000zł. Lub zamiana na tańszy, ☎0504-938-877.

CHRYSLER grand voyager 2.5TDI (1997), 27.000 zł. ☎0-605-663-469.

CHRYSLER saratoga, 3,0 V6 gaz (1992) pełne wyposażenie, bezwypadkowy, 7.000 zł. ☎0504-138-600.

CHRYSLER Voyager 2.5 (1990), czarny, c. zamek, wspomaganie, el. lusterka, stan bdb, 7.000 zł. ☎0500-292-644.

CHRYSLER Voyager 2.5kat (1992), stan bdb, bordo metalik, komputer, 13.000 zł. ☎0698-762-931.

CHRYSLER Voyager 2.5TD (1997), I rej. (1998), 7-osobowy, 26.000 zł. ☎0606-405-658.

CHRYSLER WOJAGER (2000), 2.5TD, Z SALONU, KOLOR ŚLIWKA, KLIMA, 2 PODUSZKI, ABS. EL.SZYBY, CIĘŻAROWY, FAKTURA VAT, 45 TYS. BRUTTO. ☎0509-686-639.
019747A

CRYSLER voyager 2,5B (1990)czarny, c. zamek, wspomaganie, 7.000 zł. ☎0500-292-644.

CYSTERNA 4.000 litrów z dystrybutorem na samochodzie Star 200, 6.000 zł. ☎0601-382-873.

DAF 400 dostawczy (1997) na bliźniakach, 10.000 zł/do uzg. ☎0606-241-301.

DODGE Interpid 2.7 +gaz (sekwencyjny) (2001/2002), klimatyzacja, airbag, pełna elektryka, 44.500 zł lub zamiana. ☎0606-731-803.

DOGGE karavan (2003) srebrny met, gaz, hak, klimatyzacja, c. zamek, 48.000 zł. ☎0505-355-479.

DOTGE karawan 3,3 gaz (1997) atrakcyjny wygląd, okazja, 26.900 zł lub zamienię na busa. ☎0510-157-577.

IFA F-9 (1952) 2.500 zł ☎0606-889-789 po 15:00.

ISUZU Troper 2.8TD (1988), 8.500 zł. ☎0604-267-750.,

ISUZU troper, 2.8 D, (1991), w całości lub na części. 6.000 zł. ☎0605-462-101..

JAGUAR daymler 4.0 +gaz, czarny, bezwypadkowy, najbogatsza wersja, 36.000 zł/zamiana. ☎0694-073-556.

JAGUAR XJ6 3.2 (1992), klimatyzacja, elektryka, skórzana tapicerka, automat, 18.000 zł lub zamienię. ☎0694-709-727.

JEEP grand cheroke 5,9B (1998) pełna opcja, 27.000 zł. ☎0606-439-894.

KONTENER holenderski 3x10 m, centralne, woda, wszystkie wygody, Giżycko, 15.500 zł. ☎0605-619-249.

LANCIA delta 1.6 (1994), el. szyby, szyberdach, wspomaganie, ABS, 5.600 zł. ☎(0-87)428-21-13, 0600-373-062.

LAWETA (2005) 8.500 zł. ☎0510-510-682.

LAWETA do przwozu aut i łodzi, 3.800 zł. ☎0604-457-824.

LAWETA Fam, DMC 2700 kg, dł. 4 m, szer 1,70 m, stan db, 1.200 zł. ☎(0-87)425-04-72.

LAWETA Sam, zarejestr. 3.100 zł. ☎(0-85)655-34-06, po 16:00, 0661-114-224, 0609-982-891.

LAWETA samochodowa 2-osiowa, zarejestrowana, Giżycko, 4.300 zł. ☎0605-619-249.

LAWETA samochodowa, 2- osiowa, 2.000 kg DMC. 3.200 zł. ☎0693-720-815.

LAWETA, (2004). 5.700 zł. ☎0505-780-200..

LEGACY, 4x 4, blacha do remontu. 2.800 zł. ☎0695-819-114.

LEXUS RX300 (2000) uszkodzony +części, biała perła, 50.000 km, 55.000 zł. ☎0505-355-479.

M-20, antyk (1962) do remontu, 2.100 zł. ☎0606-889-789 po 15:00.

MAN 10150 (1992) skrzyniowy 6m, 19.000 zł. ☎(0-85)814-11-65.

MAN, 8t, (1983), nowa skrzynia biegów, opony, silnik- leżący, tylny most, planeka. 19.000 zł. ☎(0-85)653-92-61.

MINI van Chrysler Town&country, (2004), 2.200 mil, srebrny, 70.000 zł. ☎(0-85)715-31-19.

NACZEPA burtowa, 2-osiowa, 3.600 zł. ☎0604-076-957..

NACZEPA, izoterma, 30 palet, 8.200 zł. ☎(0-87)423-48-74.

PLAYMONT vojager niebieski 3.0 (1992), gaz, automat, elektryczne lusterka, klimatyzacja, alufelgi, 9.000 zł. ☎(0-87)565-33-55

PLAYMOUTH grand voyager, pełne wyposażenie bez skóry, 3,3B +gaz (1987) 29.000 zł. ☎(0-86)275-29-87.

PORSCHE 944, w eksploatacji, 15.000 zł/do uzg. ☎(0-85)650-12-78, po 18.

PRYCZEPKA smaochodowa, 1.100 zł. ☎0502-109-780.

PRZEDSIONEK do przyczepki namiotowej, 300 zł ☎(0-85)732-63-67.

PRZEDSIONEK do przyczepy campingowej, 1.000 zł. ☎0604-457-824.

PRZYCZEKA niezarej., 1,50x2,20 m, 1.000 zł. ☎(0-85)661-63-85, 0600-383-208.

PRZYCZEPA 3-osiowa do przewozu lekkich materiałów (1999) 3.500 zł. ☎0886-272-206.

PRZYCZEPA 4-tonowa, bez prawa rejestracji, stan db, 3.000 zł. ☎(0-86)476-40-68.

PRZYCZEPA bagażowa, 1.200x1.000, 700 zł. ☎(0-85)741-40-83.

PRZYCZEPA campingowa, 2.100 zł. ☎0604-457-824.

PRZYCZEPA campingowa, 4-osobowa, zlewozmywak, kuchenka gazowa, ogrzewanie, przystawka boczna, 3.600 zł. ☎0511-838-307.

PRZYCZEPA Jumbo Niemiecka, (1988), poduszka, plandeka, 8,5x2,48x3,00, Suwałki, 16.000 zł. ☎0601-804-568.

PRZYCZEPA kempingowa, 5,50 m dł., 1.800 zł. ☎0692-854-498, Szepietowo.

PRZYCZEPA nowa z kołem zapasowym, 3x1,6 m, nie zarejestrowana, 1.800 zł. ☎(0-85)743-46-00.

PRZYCZEPA Sam do zarejestrowania, 2,5x1,6x0,40, 850 zł. ☎(0-85)653-45-95, 0505-419-075.

PRZYCZEPA samochodowa do dłużycy, 1-osiowa, na bliźniakach, z obrotem, sprawna, zarejestrowana, 2.000 zł. ☎0663-618-231.

PRZYCZEPA landem, 6 t, do ciężarowego, 2.500 zł. ☎0505-579-309.

PRZYCZEPA, 6t, sztywna, 4.500 zł. ☎0888-723-894..

PRZYCZEPĘ campingową Niewiadów (1985), z przedsionkiem, z wyposażeniem, 1.900 zł. ☎0698-715-191.

PRZYCZEPKA 1 osiowa zawieszenie od ducato, 250x145x32, rejestrowana, 1.500 zł. ☎0888-799-085, (0-86)273-25-26

PRZYCZEPKA 1-osiowa, na kołach, 850x20, mało używana, 1.500 zł. ☎(0-87)643-18-74.

PRZYCZEPKA bagażowa 2 osiowa, 1600kg, 160x310, 2.000 zł. ☎0504-113-037

PRZYCZEPKA do handlu (2004) 2-osiowa, 7.500 zł. ☎0505-780-200..

PRZYCZEPKA do przewozu koni, 4.200 zł. ☎(0-85)721-67-30.

PRZYCZEPKA do samochodu osobowego, nowa, Ełk, 700 zł. ☎(0-87)610-95-83.

PRZYCZEPKA Niewiadów, stan bdb, zarej., 1.600 zł. ☎(0-85)746-53-65, 0604-630-885.

PRZYCZEPKA Sam, nowa, nierejestrowana, ładna, mocna. 1.000 zł. ☎(0-85)663-24-90.

PRZYCZEPKA samochodowa 1.400 zł. ☎0608-719-623

PRZYCZEPKA samochodowa 140x120cm, z góry zamykana klapą, bez rejestracji, 400 zł. ☎(0-85)745-54-10

PRZYCZEPKA samochodowa do łódki, 850,-, i zwykła 1.100,-, Suwałki, zamiana, ☎0506-930-645.

PRZYCZEPKA samochodowa nowa z plandeka, stan idealny, 2.700 zł. ☎0602-512-629.

PRZYCZEPKA samochodowa Sam, nowa, niezarej., 220x120, 2.200 zł. ☎0888-429-779.

PRZYCZEPKA samochodowa, 1.000 zł. ☎(0-85)716-83-60.

PRZYCZEPKA samochodowa, 700 zł. ☎(0-85)716-74-17.

PRZYCZEPKA samochodowa, niezarejestrowana, 2.1x1.15x0.3 m, 800 zł. ☎(0-85)675-21-12.

PRZYCZEPKA samochodowa, nizarejestrowan, hamulec najzdowy, koła zapasowe, 1.000 zł. ☎0501-268-611.

PRZYCZEPKA samochodowa, nowa, nie zarej., 1,26x2,36, solidna, 1.700 zł. ☎0887-284-687.

PRZYCZEPKA samochodowa, stan db, 600 zł. ☎(0-85)737-13-32.

PRZYCZEPKA samochodowa, zarejestr., Błysk. 400 zł. ☎(0-86)275-07-63.

PRZYCZEPKA Tandem, samoróbka, 1.30x3.00 m, 1.200 zł. ☎(0-86)474-39-11, 0887-663-561.

PRZYCZEPKA używana roz. 1,20x2 m, nie zarejestrowana, 450 zł. ☎(0-85)717-53-57.

PRZYCZEPKA+ plandeka, typ Niewiadów. 2.500 z. ☎0600-587-458.

PRZYCZEPKĘ SAM 1,35x2,60x40, nierejestrowana, 1.300 zł. ☎(0-87)566-74-29.

PRZYCZEPY camingowe, 2-osiowa, 1-osiowa, Giżycko, 1.500-4.500 zł. ☎0605-619-249.

RENAULT premium, skrzyniowy (1997) 260 KM, ład. 10,5 t, stan idealny, 49.000 zł. ☎0509-837-685.

SAAB 900 S coupe(1996) 2,3B, pełna opcja, 18.000 zł. ☎0888-967-556.

SAAB 9000 CSE 2,3 T, stan bdb (1996) 23.000 zł. ☎0601-706-306.

SCANIA 93M (1994) izoterma, 18 palet, winda hydrauliczna, poduszki, centralne smarowanie, 29.500 zł. ☎0608-512-519.

SKRZYNIA ładunkowa 4,6x2,4 aluborty 90, stelaż, 3.600 zł. ☎0501-653-850.

SKUTER silnik może być do remontu najlepiej dwu osobowy z dokumentami. ☎0509-130-674

SPYCHARKĘ Staliniec T103M, stan dobry oraz części, 9.000 zł. ☎0-505-099-030.

STAYR 642 W2+ HDS, zabudowa do lasu stosowe, pługi do śniegu, 3.500 zł. ☎0-607-351-355.

SYRENA 105, (1974), gotowa do jazdy, 1.000 zł. ☎0693-036-516.

WARSZAWA kombi (1971) sprawna, 2.800 zł. Biłystok. ☎0609-733-555.

WÓZKI widłowe- ciągła sprzedaż, od 15.000,-. ☎(086)216-01-44, ☎0604-915-318.

ZAKUPIĘ laweta oryginalna do 5.000 zł. ☎0505-355-479

ZAKUPIĘ przyczepkę samochodową, stan db. ☎(0-85)737-60-93.

ŻUK na części, 300 zł do uzg. ☎(0-87)620-08-06 po 17.00.

ZAMIENIĘ

124 kombi 2.2 +gaz (1993), automat na mniejszy. ☎0503-007-109.

126P bis (1990) stan bdb, zamiana na peugeot 305 diesel, stan obojętny. ☎(0-85)731-90-93

126P na żuka z gazem, dopłata. ☎0886-438-662

ASTRA 1.8kat (1992), bogata wersja, 5-drzwiowy, zamienię na Tico, Ford Fiesta po (1996) +dopłata. ☎(0-87)620-03-50.

BMW 316 (1994) gaz, czarny, alufelgi 17, na inny. ☎0504-735-330.

BMW 320 24V, (1991) E36, idealna, 13.900 zł. Na inny. ☎0508-910-190.

BMW 325IX na osobowy lub motor. ☎0607-181-515.

BMW 620, 2,0TD (1995) el. szyby, szyberdach, wspomaganie, alarm, czarny, na BMW 3. ☎0605-943-108.

BMW 735i +gaz (1987) pełna opcja, stan bdb, alufelgi 17, 9.000 zł, na tańszy. ☎0698-650-417.

BMW-318, gaz, kombi (1992) czarny, wspomaganie, ABS, stan bdb, na większe, z większym silnikiem. ☎0501-126-136.

CARO 1.6 (1996) wersja orlcari, zamiana na inny. ☎0503-096-833

DAEWO matiz (2000/1) na vw passata (2000). ☎(0-85)749-15-66.

ESCORT (1992) 5 drzwiowy, szyberdach, elektryka, zamiana na 126 EL, dopłata. ☎0511-737-344

FELGI 14, 5-otworowe scorpio, na felgi 14, 4-otworowe do passata. ☎(0-85)718-62-28.

FIAT 126p (1987) OC, przegląd, zamienię na Jawa 350, MZ 250, z opłatami.

FIAT 126p, (1988), po remoncie blacharki na większy. ☎(0-85)676-00-75.

FIAT uno 1.4 (1999) na droższy z dopłatą. ☎0888-083-516.

FORD escort 1.8 16V (1992) stan bdb, c. zamek, szyberdach, na golfa (1991-92). ☎0501-850-948.

FORD mondeo kombi (1997) Na Diesla Passat, Audi, Vw IV, Z dopłatą. ☎0501-280-663.

FORDA escorta, na motorower Simson skuter. ☎0604-405-075.

Ford AUTORYZOWANY DEALER

Spectrum
Białystok, Al. Jana Pawła II 88
tel. (085) 65 17 143; tel. 0604 26 54 19

UŻYWANE SAMOCHODY DOSTAWCZE
Transit 2002/2003



38.000,- netto

R540405gwbh

Ford FCEBank Polska SA
- Samochody bezwypadkowe po pełnym serwisie
- Możliwość gwarancji
- Homologacja - do odpisu podatku VAT

R294405gwbh

HONDA civic 1,3 16V (1993) stan idealny, 10.500 zł. Na inny. ☎0508-910-190.

HONDĘ civic 1,3, (1992), rozbity przód na auto na chodzie. ☎(0-85)743-19-57, 0694-254-907.

KADETT 1.6D sedan (1987) stan db, zamiana na polonez z gazem. ☎(0-85)712-82-64 po 18.00

LANCIA kappa (1995) 15.500 zł. Zamiana na tańszy. ☎0502-829-595.

ŁADA 2107 sprawny, na polonez truck. ☎(0-86)216-09-12

MECEDES 190, (1992), 1.8 B, wyposażony, na inny, mniejszy. ☎0660-760-866.

MERCEDES 124 2,0D (1995) alufelgi, el. szyby, 2x airbag. ☎0504-703-483.

MERCEDES 124 E-clasa 2.0D (1995) ABS, 2xairbag, el.szyby, alufelgi, na tańszy. ☎0504-703-483.

MERCEDES 190D na voyager, lumina. ☎0695-039-317.

MERCEDES Bus MB 100 Diesel, na ciągnik rolniczy. ☎(0-85)721-80-86.

MERCEDES C-220D (1994) Zamiana na ciągnik lub kombajn zbożowy. ☎0600-357-493.

MZ etz 150 stan db +druga na części na iż, junaka, awo, 1.600 zł. ☎0503-417-149.

OMEGA kombi 2.5TD (1994) na autolaweta samochodowa. ☎0697-723-479

OPEL Vectra B (1995) 16.500 zł. Zamiana na tańszy, do 6.000 zł. Augustów. ☎0888-279-310.

POLONEZ 1,6 (1996) na wtrysku +gaz, wersja Oricari. Na Ford Scorpio, Vx Transporter. ☎0503-096-833, (0-85)740-45-71.

POLONEZ 1.6, (1996), oricari, na VW T2. ☎0503-096-833.

POLONEZ caro, 1,6 (1996) gaz, wtrysk, na vw transporter lub ford scorpio. ☎0503-096-833.

POLONEZ caro, 1,6 (1997) wtrysk, na vw passat kombi. ☎0603-207-685.

TOYOTA 1.6 16V (1995) wersja anmerykańska, wspomaganie, alufelgi, elektryczne szyby, na bus osobowy. ☎0511-313-286

VW golf III 1.9D (1992) na inny B +gaz. ☎0506-430-713.

VW Lt55 na passata. ☎(0-85)749-15-66.

YAMAHA rd250, wyrejestrowana, zamienię na ETZ 251, 150, simsona z dokumentami. ☎0887-275-308.

CZĘŚCI

❑ KUPIĘ

2 opony zimowe nowe 155/80/13. ☎(0-85)652-14-94, 0604-695-822.

ALUFELGI 13-14", do cc, punto, tipo. ☎0602-848-844.

ASTRA: opony zimowe lub całe koła. ☎0663-749-489

AUDI 100 2.0 B (1992): chłodnica . ☎0887-949-250.

AUDI 80 B4: przedni zderzak, przedni prawy błotnik. ☎0880-160-728

AUDI 90 2.3 20V: wał napędowy. ☎0510-404-577

AUDI A4: hak holowniczy. ☎0608-036-883

AUDI B 3- felgi stalowe, 4x 108. ☎0504-169-996.

AUDI B 4 (1993)- pilnie, przedni zderzak. ☎0660-661-730.

CARO: plastiki na drzwi. ☎(0-85)663-16-30, 0668-284-556

CC 700: skrzynia biegów. ☎0660-665-293

DO golfa II 3-drzwiowego, 1.6TD- chłodnicę, pompa hamulcowa, uszczelka nad drzwiami kierowcy, ☎(0-87)565-00-17, ☎0600-507-029.

FELGI 14 do opla vectra, stan bdb, Bielsk Podlaski. ☎(0-85)730-30-69, 0506-561-685.

FELGI do Opla astry II `15`, na 4 śruby. ☎0510-137-557.

FELGI do VW 14", mogą być z oponami zimowymi. ☎0508-514-262.

FELGI stalowe `14`, do golfa III. ☎0506-141-218..

FELGI stalowe, do matiza. ☎(0-85)663-30-49, 0506-986-389.

FORD mondeo, (1999), fotel kierowcy z regulacją elektryczną bądź sam stelaż z silnikiem. ☎(0-85)675-12-29, 0504-619-132.

FORD mondeo, (1999), włączni elektryczny szyb 4-pozycyjny z ramką, drzwi przednie kierowcy. ☎(0-85)675-12-29, 0504-619-132.

GŁOWICĘ do Mercedesa 124 3.0B. ☎0501-719-568.

GŁOWICĘ do Passata 1,9 D. ☎0600-823-939.

HAK do fiata tipo. ☎0504-932-761.

HAK do seicento, cinquecento. ☎0692-887-927.

INST. gaz, do silnika gaźnikowego, ze zbiornikiem do koła zapasowego. ☎0507-680-886.

KOMPLET opon zimowych 195x55x15`. ☎0880-343-380.

KUPIĘ DO POLONEZA TYLNY MOST, Z UKŁADEM HAMULCOWYM LUCAS. ☎0691-690-618.
021012A

ŁADA 2107: drzwi przednie lewe. ☎(0-85)650-53-65.

ŁAPY podtrzymujące skrzynię biegów do renault espace, 2,2. ☎0600-220-366.

OPEL calibra: szyba przednia, używana, w rozsądnej cenie, opona 1 szt Pirelli P600, 205/55/15. ☎0603-584-130.

OPONĘ Kuhmo Powermax II 185/65/14. ☎(0-85)741-35-78.

OPONY zimowe, 195/65/15, stan bdb lub nowe, do skody octavia, 4 szt. ☎0505-738-341, okolice B-stoku.

OPONY zimowe, kpl, 175/70/14, najchętniej po 1 sezonie. ☎(0-85)711-15-78.

PASSAT GL, B3: licznik, komputer. ☎(0-85)732-76-04

POLONEZ Caro- buda. ☎0602-259-101.

POLONEZ caro: maskę nowego typu, moduł, most szeroki, lampy, Białystok i okolice. ☎0698-195-597.

POLONEZ- koła zimowe, do 500 zł. ☎(0-86)273-85-49.

POLONEZ- zbiornik paliwa+ pompka, do 100 zł. ☎(0-85)741-92-56.

SEICENTO- siedzenia tylne. ☎(0-85)653-21-96.

SILNIK 2,3D do mitshubishi lub części silnika. ☎0694-130-693.

SILNIK do Audi 100 2.0D, w rozsądnej cenie. ☎0505-629-484.

SILNIK do Jelcz, lub LW 400, na części. ☎0604-953-246.

SILNIK do Opla recorda 2.0 (1983). ☎(0-85)741-93-50, po 18.

SILNIK do opla vectry B 1.6 16v o początkowych numerach (X16XE..), do 3.000 zł. ☎0608-180-360.

SKRZYNIĘ +reduktor do Opla Vectry 4x4 typ F20. ☎0605-110-693.

STAR, tatra: siłownik wywrotu. ☎(0-85)716-83-69 po 20.00

SZYBA przednia do Vw Passat (1990) z okolic Grajewa. ☎0607-245-762.

SZYBĘ przednią, do Opla recorda (1981). 0691-941-021.

TOLEDO: alufelgi z oponami lub bez. ☎(0-85)663-16-30, 0668-284-556

TOYOTA corolla (1999) okularnik: liftbag, blacharskie-przód. ☎0505-234-304.

TURBINA do audi B4, 1,9TD. ☎(0-85)653-19-40.

ZDERZAK do vw jetta, tylny, plastikowy, szeroki. ☎0693-390-275.

ZWROTNICA prawa do fiata 126p, bez luzów lub zamienię na inne części. ☎0601-480-932.

❑ SPRZEDAM

126P: drzwi, gaźnik, pompka paliwowa, inne, 5-50 zł. ☎0505-592-321

126P: skrzynia biegów, z rozbiórki, ok. Łap, 10-100 zł. ☎(0-85)715-49-70

2 koła- opony zimowe Fulda 155/70R13 do forda fiesta, Suwałki, 110 zł/szt. ☎0600-507-029, ☎(0-87)565-00-17.

4 opony zimowe Kormoran 135x70/12, stan bdb, 60 zł/szt. ☎0505-118-361.

AKUMULATOR 40 A, Centra, gwarancja. 90 zł. ☎0505-051-828.

ALFA Romeo 164 (1992) na części, 1-1.000 zł. ☎0888-386-086.

ALUFELGI `15`, na 5 śrub, do Audi A4, 450 zł/do uzg. ☎0503-085-039.

ALUFELGI +opony do mercedesa 123, 124, stan bdb, 450 zł. ☎0502-701-966.

Jak zamieścić bezpłatne ogłoszenie drobne w KRAMIKU ogłoszeniowym

- **Na kuponie drukowanym w gazecie.**
  Jeden kupon może zawierać tylko jedno ogłoszenie, które może być zlecone na maksymalnie 2 kolejne wydania. Kupony należy przesyłać do redakcji Gazety Współczesnej pocztą lub dostarczyć osobiście do Biura Ogłoszeń Gazety Współczesnej.
- **Telefonicznie pod numerem tel. 748-74-48.**
  Jednorazowo można zlecić druk maksymalnie 2 ogłoszeń na 2 kolejne wydania.
- **Drogą internetową ze strony www: www.wspolczesna.pl na maksymalnie 1 wydanie.**
- **Ogłoszenia przyjmujemy do wtorku do godziny 16.00.**

Skrócony Regulamin

1. Zlecenie ogłoszenia do Kramiku jest jednoznaczne ze złożeniem oświadczenia o zapoznaniu się i akceptacją Regulaminu.
2. Bezpłatne ogłoszenia drobne: przeznaczone są dla pełnoletnich osób fizycznych nie prowadzących działalności gospodarczej, mogą zawierać maksymalnie do 15 słów, a w przypadku serdeczności do 30 słów. Przy sprzedaży towaru, usługi lub najmu w treści oferty musi być zawarta cena, muszą zawierać numer telefonu poprzedzony numerem kierunkowym.
3. Do działów: AUTOMOTO, ROLNICTWO I OGRODNICTWO oraz NIERUCHOMOŚCI przyjmujemy maksymalnie 2 ogłoszenia z tym samym numerem telefonu, do pozostałych działów maksymalnie 3 ogłoszenia z tym samym numerem telefonu.
4. Redakcja zastrzega sobie prawo do zmian treści lub wstrzymania publikacji ogłoszenia.

GAZETA WSPÓŁCZESNA
KRAMIK CZWARTKOWY DODATEK

KUPON NA OGŁOSZENIE DROBNE
Przeznaczony wyłącznie dla osób prywatnych

Ogłoszenie drobne może zawierać maksymalnie 15 słów łącznie z ceną i telefonem .
Warunkiem ukazania się ogłoszenia jest podanie ceny towaru. (sprzedaż, wynajem)

Podaj rubrykę: .....

.....

.....

.....

podaj cenę: ..... telefon: .....

Dane ogłoszeniodawcy (do wiadomości redakcji)

imię, nazwisko:

adres, kod pocztowy:

1. Wypełniony kupon należy przesłać pod adresem: Gazeta Współczesna, 15-950 Białystok, skr.193., z dopiskiem KRAMIK.
2. Redakcja zastrzega sobie prawo do zmian treści lub wstrzymanie publikacji ogłoszenia.
3. Niniejsza forma reklamy przeznaczona jest dla osób nie prowadzących działalności gospodarczej.
4. Jeden kupon może zawierać tylko jedno ogłoszenie

Podane dane osobowe będą przetwarzane przez WYDAWNICTWO PRASA PODLASKA Spółka z o.o. wyłącznie dla potrzeb realizacji zamówienia.

Wpisz ilość emisji (max. 2)

KRAMIK (czwartek) ☐

Ogłoszenia przyjmujemy również pod numerem telefonu (085)748-74-48

KRAMIK KRAMIK

ALUFELGI +opony, stan bdb, polonez, fiat, 800 zł/kpl. ☎0511-131-866, (0-85)744-09-78 po 16:00.
ALUFELGI 13 cali, 4x100, stan bdb do Vw, Opla, 450 zł do uzgodnienia. ☎0695-938-727.
ALUFELGI 13`, 4x100 +opony wielosezonowe Goodyear, 175/70 R13, 600 zł. ☎0508-222-673, (0-85)716-30-32.
ALUFELGI 14" do auta japońskiego, 300 zł/komplet. ☎0602-710-193.
ALUFELGI 14, stan bdb, 6-ramienne, 900 zł do uzg. ☎0507-569-202 po 18:00, okolice Łap.
ALUFELGI 15 do Golfa, 400 zł. ☎0608-757-789.
ALUFELGI 15" 4 śruby, nowy wzór, 600 zł. do uzg. ☎0880-343-464.
ALUFELGI 15" do BMW, 220 zł. ☎0605-710-126.
ALUFELGI 15", 4x100, 5-ramienne, pierścienie centrujące, Białystok, 650 zł. ☎0506-187-367.
ALUFELGI 15`, 4 szt., 700 zł. ☎0609-405-958.
ALUFELGI 16", 4x108, 700 zł. ☎0601-254-056.
ALUFELGI 17, 5-ramienne, 5-otworowe, z oponami, 215/50/17, 1.300 zł.☎(0-87)567-88-52.
ALUFELGI 17, Borbet, z oponami, 1.200 zł/kpl. ☎0660-277-766, B-stok.
ALUFELGI 205x55x15 do BMW 3, 1.300 zł/komplet. ☎0604-954-295.
ALUFELGI 5J/13 do japończyka, stan bdb, oryginał mitsubishi, 220 zł. ☎0603-639-506.
ALUFELGI mazda 323, 205/50/16, 600 zł/kpl. ☎0509-392-677.
ALUFELGI Mercedes 14", 100 zł. ☎0663-749-489.
ALUFELGI na 5 otworów, do Renault, 200 zł. ☎0697-723-479.
ALUFELGI z oponami `14`, do Opla, stan bdb, 520 zł. ☎0508-510-880.
ALUFELGI z oponami 16", do Golfa IV, Octavii, Seata, wzór Audi TT, 1.800 zł/komplet. ☎(0-87)642-41-26.
ALUFELGI z oponami, 16, do mercedesa, 800 zł/kpl. ☎0501-282-686, B-stok.
ALUFELGI, 16', 4x 100+ opony, Fulda 205/45/16, 4 szt., atrakcyjny wygląd. 1.400 zł. ☎0505-629-484.
ALUFELGI, z oponami, 16", 4x100, 650 zł/kpl. ☎0504-169-996.
AMORTYZATORY do Opla Omegi A, przód i tył, 220 zł. ☎0880-343-464.
AMORTYZATORY przednie do mercedesa 190, 2 szt., stan bdb, 200 zł/kpl. ☎0608-744-332.
ASTRA- lampa przednia. 100 zł. ☎0501-515-911.
ASTRA- lusterko zewnętrzne. 70 zł. ☎0501-515-911.
ASTRA: silnik (1994), 900 zł. ☎(0-86)271-76-25
AUDI 1.8- automatyczna skrzynia biegów. 1.000 zł. ☎0506-306-310.
AUDI 100 (1977) 2,0 B- skrzynia 4, gaz, inne, k/Gołdapi 50-300 zł. ☎0509-424-521.
AUDI 100 C4, zderzak tył, 200 zł. ☎(0-87)567-88-52.
AUDI 100 cygaro: z rozbiórki, 10-500 zł. ☎0503-040-801
AUDI 100, C4/A6 2.5TDI (1994): silnik, skrzynia biegów, dokumenty, 30-1.000 zł. ☎0691-672-785.
AUDI 100: tylna kanapa, siedzenie, 90 zł. ☎0601-565-068, Wasilków.
AUDI 80, 100, golf, passat, opel vectra, astra, omega (1990-95)- drzwi, inne. 50-1.000 zł. ☎0602-825-560.
AUDI A 4, kombi, (2003)- tylna klapa, bez szyby, tylny zderzak. 300 zł/szt. ☎0505-850-779.
AUDI B3, 90: elementy karoserii, skrzynia biegów, inne, 10-700 zł. ☎(0-85)718-88-29.
AUDI B4: maska kompletna, 500 zł. ☎0505-181-161.
AUDI; felgi stalowe 15, oryginalne kołpaki, 350 zł/kpl. ☎0888-967-556, Brańsk.
AUTOALARM lokalizacyjny Salomon, 250 zł. ☎0503-725-644.
AUTOBLACHARKA, mechaniczne, tłumiki: niva, tawria, samara, łada, maz, ford, 10-300 zł. ☎(0-85)653-99-88..
AUTOSAN: tylny most, resory, przednie zawieszenie, szyby, 100-2.000 zł. ☎0600-165-255.
AVIA A21 F: silnik, skrzynia biegów itp, 10-1.500 zł. ☎0660-731-634.
BAGAŻNIK samochodowy typ box 1.7x0.8 m, plastikowy, 200 zł. ☎(0-85)732-64-43.
BAGAŻNIK samochodowy, 50 zł. ☎(0-85)743-42-92.
BAGAŻNIK samochodowy, na poloneza, wartburga, fiata, podobnych, 50 zł. ☎(0-85)743-42-92.
BAGAŻNIKI samochodowe, rosyjskie, metalowe, 3 szt, 50 zł/szt. ☎(0-85)650-53-65.
BŁOTNIK lewy, nowy, do forda sierry, 70 zł. ☎0605-545-322.
BŁOTNIKI przednie, nowe do Syreny 105, szt. 2, 200 zł. ☎(0-86)272-66-36.
BMW (1983-96): używane mechaniczne i blacharskie, 10-300 zł. ☎0501-769-072.
BMW 520 E34: skrzynia belegów klapa tył, drzwi, podzespoły, 20-350, ☎0605-710-216.
BMW 520 E34: skrzynia biegów, drzwi, klapa tył, podzespoły, 20-350 zł. ☎0506-710-126.
BMW 525: głowica, kompletna, 1.000 zł. ☎0506-842-360, okolice Augustowa.
BMW E 36: skrzynia biegów, 600 zł. ☎0503-085-039.
BMW E30 318i: blacharskie, mechaniczne, 10-50 zł. ☎0507-197-655.
BMW E-30, E-32, E-34, E-36, 520: zderzaki, lampy, pompy, mosty, 10-300 zł. ☎0509-988-221..
BMW E36- sprężyny sportowe, 4 szt. 50 zł/szt. ☎0505-716-063.
BMW III- alufelgi+ kpl. opony, 16', stan db. 800 zł. ☎(0-86)271-59-39.
BMW: alufelgi 16", opony Michelin zimowe, 2.000 zł. ☎0509-899-633
BORTY aluminiowe, z podłogą do poloneza trucka, 450 zł. ☎0603-564-607.
BURTY aluminiowe od naczepy, 250 zł/szt. ☎(0-86)476-34-48 po 21:00.
BUTLA do gazu samochodowa, poj. 45 l, 180 zł. ☎(0-85)722-49-70.
BUTLA gazowa samochodowa 70 l, 40 zł. ☎(0-85)719-66-61.
C4/A6 2.5TDI, mechaniczne i blacharskie, od 10 zł. ☎0663-107-642.
CARO: maska, drzwi, lampy, skrzynia, lusterka, opony zimowe, 10¹120 zł. ☎0511-293-856
CARO: szyby, skrzynia, gaz, most, resory 3 pióra, deska okrągłe zegary, 20-250 zł. ☎0600-120-144
CC: opony 2szt, letnie, 50 zł/2 szt. ☎0692-855-616
CC: silnik, skrynia biegów, zawieszenie, 10-1.000 zł. ☎(0-85)650-20-02.
CHŁODNICA do Opla Record 2.3D (1984), sprawne do założenia, 150 zł. ☎(0-87)610-36-89.
CIĄGNIK siodłowy: silnik iveco magirus, 8V, 14702, stan db, możliwość sprawdzenia, inne, 100-3.500 zł. ☎0501-521-346.
CINQUECENTO 700, Uno 900: silnik, skrzynia biegów, zawieszenie, maska, drzwi, lampy, 20-750 zł. ☎0507-173-626.
CITROEN ZX (1994): tylna klapa, drzwi, inne, 5-300 zł. ☎0509-137-749.
CORDOBA 1.4B: na części, 5-100 zł. ☎0602-335-980
CZĘŚCI do aut zachodnich, mechaniczno- blacharskie, od 20,-. ☎0692-118-491.
CZĘŚCI do Matiza, silnik i skrzynia, lampy, 50-200 zł. ☎0601-658-003.
CZĘŚCI E36 sprzedam, od 20 zł. ☎0-693-168-660.
CZĘŚCI ford sierra 2.0B, od 10 zł. ☎0-604-970-958.
DO Audi 100, C4, 2.5TDI (1994), wszystkie, faktura, 30-1.000 zł. ☎0601-658-003.
DO Audi C4, różne z robiórki, od 10-500 zł. ☎0693-705-524.
DO BMW (1999-2004), blacharskie i mechaniczne, 30-50 zł. ☎0501-349-233.
DO BMW 520, pompka paliwa, 200 zł. ☎0693-705-524.
DO Daewoo Matiz (2001), mechaniczne, 10-500 zł. ☎0691-672-785.
DO Forda 1.6D silnik +skrzynia biegów kompletna, 500 zł. ☎0600-688-674.
DO Forda Mondeo (1994), zderzak przedni, 180 zł. ☎0500-073-784.
DO Forda Sierra (1991), 2.0i, na części, 150-800 zł. ☎0691-720-855.
DO Mercedesa 123, blacharskie, machaniczne, od 10 zł. ☎0501-263-093.
DO Mercedesa 124, skrzynia 5-biegowa, lampy tylne, Olecko, 80-1.200 zł. ☎(0-87)523-45-67, 0600-237-328.
DO Renault Safran, Laguna: mechaniczne i blacharskie, od 20-200 zł. ☎0504-905-947.
DO Stara 200, skrzynia biegów, sprawna, 500 zł. ☎0606-613-369.
DO VW i Foda Transit, głowica, pompa wtryskowa i inne, od 220-420 zł. ☎0504-453-741.
DO VW LT, most tylni, kompletny z kołami, 2.000 zł. ☎0606-911-732.
DO VW passat wszystkie mechaniczne i blacharskie, 5-550 zł. ☎0500-299-464.
DO VW passata (szczupak), blacharskie i mechaniczne, od 10 zł. ☎0502-206-938.
DO Żuka, mechaniczne, ok. Olecka, 10-250 zł. ☎(0-87)521-34-35.
FELGI `15`, do Audi B4, 90 zł/szt. ☎0506-504-822.
FELGI +opony zimowe, stan bdb, 185/60/14, ford fiesta, escort, 400 zł do uzg. ☎0502-701-966, B-stok.
FELGI 13 i 14, do VW golfa, 40-80 zł/szt. ☎0506-504-822.
FELGI 14 na 4 otwory, 14 na 5 otworów, 100-120 zł. ☎(0-85)661-87-66
FELGI 4 szt, stalowe, audi B4, A4, A6, 300 zł/kpl. ☎(0-86)217-92-67.
FELGI aluminiowe 5-ramienne lub 3-ramienne, 100 zł/szt. ☎0503-993-317.
FELGI aluminiowe, 4x98, stan idealny, `14`, do fiata, toyoty, opla, poloneza, lanosa, 800 zł. ☎0501-709-739.
FELGI do VW 13", 40 zł/szt. ☎(0-85)653-80-67.
FELGI stalowe 13" do Łady, komplet, 120 zł. ☎0607-986-233.
FELGI stalowe 14" do mercedesa 123, Suwałki, 25,-/szt., ☎0600-507-029, ☎(087)565-00-17.
FELGI stalowe 15", 5 otworów, nowe, 450 zł. ☎0608-744-332.
FELGI stalowe 15, mercedes, 5 szt, 250 zł/kpl. ☎503-821-834, B-stok.
FELGI stalowe do Mercedesa 6JX 15 H2, 4 szt, 200 zł. ☎(0-86)275-04-99.
FELGI stalowe do opla, 14", 4 szt, 50 zł/szt. ☎(0-85)749-57-48.
FELGI stalowe Ford Scorpio, 4 szt, 100 zł. ☎0604-540-988.
FELGI stalowe volvo S/V 40 15" 4x114,3, 320 zł. ☎0501-657-511.
FELGI stalowe, 100 zł. ☎(0-85)743-73-80
FELGI stalowe, 13", nissan primera, 150 zł/kpl. ☎0602-795-007, Suwałki.
FELGI stalowe, 13, do vw, cc, opony zimowe, 20-50 zł, B-stok. ☎0508-705-712.
FELGI stalowe, 15" do auta terenowego, 300 zł/komplet. ☎0602-710-193.
FELGI stalowe, 4 do bmw, 4 do audi, 50 zł/szt. ☎(0-85)711-70-32, 0506-234-273.
FELGI stalowe, do Audi B3, stan bdb, komplet, 200 zł. ☎0887-318-500.
FELGI stalowe, do BMW, oryginalne kołpaki, 200 zł/kpl. ☎0606-416-176, B-stok.
FELGI, 2 szt, to tico, akumulator, nowe, 170 zł. ☎0691-462-323, Suwałki.
FIAT 125 P- silnik+ osprzęt, stan bdb. 350 zł. ☎(0-85)655-00-86.
FIAT 126 p: nowa felga, 35 zł. ☎(0-87)567-29-99, 0604-215-173.
FIAT 126p, siedzenia lotnicze, 60 zł. ☎(0-85)743-19-57, 0694-254-907.
FIAT 126p: alternator, szyba przednia, silnik wycieraczek, rozrusznik na linkę, 30-100 zł. ☎0601-502-782, Suchowola.
FIAT 126p: koła zimowe, prawie nowe, koła letnie nowe, alternator, 80-200 zł. ☎(0-85)663-28-85.
FIAT 126p: opony z felgami, stan db, skrzynia biegów, 40-120 zł. ☎0508-837-271, B-stok.
FIAT 126p: silnik, blok silnika, szyby 2 kpl, opony, inne, 250 zł. ☎(0-85)721-81-50.
FIAT 126p: silnik, skrzynia, rozbiórkowe, 10-150 zł. ☎(0-85)715-41-57.
FIAT 126p: skrzynia biegów, bębny, klocki hamulcowe, resory, układ kierowniczy, koła kompletne, 120 zł. ☎(0-85)721-81-50.
FIAT 132- silnik 2.0, 112 KM, silnik 1.6- Fiat 131. 450 zł/szt. ☎0505-025-006.
FIAT bis: silnik osprzęt, skrzynia biegów, el. mechaniczne, 10-300 zł. ☎0692-881-214.
FIAT ducato: nadkoła przednie, plastikowe, oryginalne kołpaki, nowe, 60 zł/kpl. ☎0693-156-026.
FIAT siena, palio; halogen prawy, 150 zł. ☎0601-331-522, B-stok.
FIAT Tempra (1993)- drzwi prawa strona, silnik 1.6, siedzenia. 500 zł. ☎0506-306-310.
FIAT Tipo: silnik, skrzynia biegów i inne, 10-200 zł. ☎0500-600-687.
FIAT Uno- skrzynia biegów, zawieszenie, układ kier., szyby, inne. 100-200 zł. ☎0888-219-551.
FIAT uno: silnik 1,0, drzwi, karoseryjne. zawieszenie przednie, tylne, 5-200 zł. ☎0660-429-922.
FIAT, polonez: radio samochodowe, stare, osłona pod misę, misa olejowa, wał korbowy, 10-100 zł. ☎0504-524-502.
FIAT: koła zimowe, opony Kleber 185/60/14, stan idealny, kpl, 750 zł/kpl. ☎0502-253-293
FIESTA (1985): silnik, skrzynia biegów, szyby, felgi, inne, 5-500 zł. ☎0505-592-321
FIESTA (1995): błotnik przód, Suwzałki,c 110 zł. ☎0606-908-244
FIESTA 1.0 (1988): rozbity lewy bok, na części, Suwałki, 10-600 zł. ☎0605-171-164
FORD Escort 1,6 b: silnik, skrzynia biegów, 50-300 zł. ☎0696-115-300.
FORD escort kombi: silnik 1,8D, 1,6B, drzwi, karoseryjne, zawieszenie, 5-200 zł. ☎0660-429-922.
FORD Escort- opony zimowe+ felgi, 175/70/13, 4 szt. 450 zł/kpl. ☎0608-869-044.
FORD Escort, Sierra, Scorpio 1,8 1,8TD: silnik, skrzynia biegów, maska, drzwi, lampy, 20-500 zł. ☎0507-173-626.
FORD Fiesta 1,1 (1993): zawieszenia przód i tył, 200 zł. ☎(0-85)741-81-08.
FORD focus (2004): reflektory, zderzak, maska, błotniki, 100-500 zł. ☎(0-85)654-16-79.
FORD mercury topaz: silnik, skrzynia, drzwi, 50-1.200 zł. ☎0509-287-912.
FORD mondeo (1997):szyba tylna, 120 zł. ☎0606-908-244.
FORD Mondeo- silnik, skrzynia biegów, zawieszenie, inne. 50- 200 zł. ☎0603-976-923.
FORD Scorpio (1990) skrzynia biegów, koła zimowe, tylny most, instalacja elektryczna, fotele, 20-500 zł. ☎0695-227-604.
FORD Scorpio 2,0 b (1990): alternator, tylny most, maska, drzwi, inne, 5-300 zł. ☎0887-339-493.
FORD scorpio 2,0: silnik, skrzynia biegów, drzwi, lampy, inne blacharsie i mechaniczne, 10-400 zł. ☎0604-229-643..
FORD scorpio 2.0 B: chłodnica, 120 zł. ☎(0-85)716-16-65.
FORD scorpio, drzwi, lampy, pompa ABS, wahacz, tylna klapa, inne, 30-150 zł. ☎0888-641-541.
FORD scorpio: drzwi, lampy, elektroniczne, 10-120 zł. ☎0889-288-242, Suwałki.
FORD scorpio: wnętrze pojazdu, el. zawieszenia, 5-200 zł. ☎0887-949-250.
FORD sierra 1.8 OHC: silnik, 700 zł. ☎(0-85)714-02-37, 0604-576-698.
FORD sierra 1.8TD: alufelgi `14`, głowica, roleta tylna i inne, 20-300 zł. ☎(0-85)663-10-87..
FORD sierra 2.0 DOHC(1992) pełna opcja:silnik, skrzynia biegów, blacharskie i inne, 10-1.000 zł. ☎0507-730-067.
FORD sierra: silnik, skrzynia, 2,3D, inne, 20-700 zł. ☎0693-143-497, Grajewo.
FORD transit 2.5D: głowica, 700 zł. ☎(0-87)565-78-70.
FOTEL kierowcy do Ibizy, (2003), stan idealny, Augustów, 170 zł. ☎0604-782-306.
FOTELE, kpl do fiata 126p EL, 150 zł do uzg. ☎0507-035-157, Suwałki.
GALAXY 2,8 VR6: airbag, błotniki, lampy, siedzenia i inne mechaniczne i blacharskie, 50-3.000 zł. ☎0506-708-070.
GAZ gaźnikowy landi renzo, butla 60 l, 450 zł. ☎(0-85)715-69-24.
GAŹNIK do cc 704, 150 zł. ☎0608-449-372, okolice Wys. Maz.
GŁOWICA do BMW 525TDS, Audi, VW, +inne, 1.000 zł/szt. ☎0601-658-003.
GŁOWICA do golfa III 1,9TD, 850 zł. ☎0505-908-050.
GŁOWICA opel omega, kpl (1989) 200 zł. ☎(0-86)271-28-07.
GOLF I 1,5D cały oprócz głowicy, 10-200 zł. ☎0661-049-502.
GOLF II: zbiornik paliwa, serwo, alternator, rozrusznik, inne, 10-100 zł. ☎0602-609-907
GOLF III, (1993)- karoseria, drzwi, silnik, szyby, opony, prawa kierownica, inne. 10- 1.500 zł. ☎(0-85)718-88-97.
GOLF III: silnik 1.8B, (1996) dokumenty, 1.200 zł. ☎0665-392-020
GOLF IV- - teleskopy, kpl. 300 zł. ☎0507-594-834.
HAK holowniczy do audi 100 cygaro, 130 zł. ☎0604-660-289, Suwałki.
HAK rozbierany audi 100, 150 zł. ☎(0-85)715-69-24.
HONDA civic (1990) na części, 1-800 zł. ☎0888-386-086.
INSTALACJA gazowa do poloneza, 200 zł. ☎(0-85)718-61-13.
INSTALACJA gazowa w kole z komputerem z 2005 r, homologacja, 850 zł. ☎(0-86)277-67-80 po 18:00.
INSTALACJA gazowa, do poloneza gaźnikowego, 400 zł. ☎0501-515-911.
INSTALACJA gazowa, gaźnikowa, 300 zł. ☎0600-258-929.
INSTALACJA gazowa, gaźnikowa, gaz w kole, 270 zł. ☎(0-87)611-25-99.
INSTALACJA gazowa, nowa, 500 zł. do uzg. ☎880-302-837.
INSTALACJA gazowa-samochodowa Lavato, 280 zł. ☎(0-86)261-97-70.
IVECO Euro Cargo 75 S14: skrzynia biegów, 2.000 zł. ☎0507-730-067.
JAWA-50, ogar: części różne, gaźnik, wał, cylinder, zębatki, 2-40 zł. ☎(0-85)663-28-85.
KABINA do robura kompletna z instalacja, stan bdb, 750 zł. ☎0501-653-850.
KABINA star 200, z tachografem (1987) 700 zł. ☎0606-233-786.
KADETT 1.3 gaz: wszystkie z rozbiórki, 10-500 zł. ☎0605-956-374
KAMAZ: silnikowe, rama, pompy wywrotu, 200-300 zł. ☎0603-861-541
KAROSERIA Mercedesa 190 kompletna, 3.500 zł. ☎(0-86)216-06-83.
KOŁA 13", zimowe, komplet, do VW Golf II, 400 zł/komplet. ☎0504-244-585.
KOŁA do tira, 19,5 „, 2 szt, 350 zł/szt. ☎(0-85)718-13-11.
KOŁA letnie ford fiesta stan bdb, 300 zł. ☎(0-87)568-73-29.
KOŁA zimowe `14`, do Opla vectry, 300 zł. ☎0500-694-471.
KOŁA zimowe 145/70/13, do CC, Seicento, 400 zł/kpl. ☎0509-114-151.
KOŁA zimowe do citroena saxo, 4 szt, 350 zł/kpl. ☎0506-085-995, B-stok.
KOŁA zimowe do Omega B, 400 zł. ☎0605-666-165.
KOŁA zimowe do VW, Audi, stan bdb, 800 zł. ☎0502-893-561.
KOŁA zimowe, do fiata 126p, stan bdb, 130 zł/kpl, Łomża. ☎0508-637-977.
KOŁA, nowe do suzuki vitara, 195/R15, Bridgestone, 4 szt, 250 zł/szt. ☎0507-115-911, Mońki.
KOŁO zapasowe do przyczepy D-50, D-55, 500 zł. ☎0501-760-548.
KOŁPAKI oryginalne 15" do Alfa Romeo, Opla, Peugeota, Skody, VW, 60-100 zł/kpl. ☎0692-514-609.
KOMPLET kół do mercedesa sprintera, VW lt, 800 zł. ☎0604-273-787.
KOMPLET opon z alufelgami do golfa II 205x65x13, 400 zł. ☎0508-753-324.
KOMPLET opon zimowych z felgami stalowymi 185x65x14 do audi B3, 450 zł. ☎0508-753-324.
KONTENER izoterma, 4.90x 2.44x 2 m, stan bdb. 3.000 zł. ☎0606-458-381.
KONTENER na samochód lub działkę, 2,30x4,60x2,10 z dowozem, 1.100 zł. ☎0692-339-907.
KONTENER ze Stara 1142, 1.500 zł. ☎(0-85)663-19-69.
KPL kół zimowych do Opel Astra, 13", 450 zł. Łomża. ☎0604-198-969.
KPL. kół Audi 80 B3, stan bdb, 500 zł. ☎0660-694-721.
KPL. kół zimowych, 175/70/13, Fulda. 570 zł. ☎0696-072-173.
KPL. opon zimowych, 195/50/R15, 83 H, Dunlop, wys. Maz. 300 zł. ☎90-86)275-47-56.
KRATA leasingowa do passata, octavii, 240 zł. ☎0604-556-501.
KRAZ: tylny most 2 szt, skrzynia redukcyjna, oś przednia, skrynia ładunkowa, wywrot, inne, 500-1.000zł. ☎0604-504-509.
LUSTERKA niklowane, kwadratowe, na drzwi, oraz podłużne na błotniki, oryginał, 25 zł/szt. ☎0504-524-502.
ŁADA 2106: przednie zawieszenie, tylni most, skrzynia biegów, 10-100 zł. ☎0604-256-720.
ŁADA 2107: lampy, szyby, tylni zderzak, rozrusznik, tylni most, 20-100 zł. ☎0508-649-236.
ŁADA samara: reflektory przednie, licznik, drzwi lewe i inne z rozbiórki, 40-100 zł. ☎0506-460-624.
MASKĘ do BMW 750, Audi A3, blacharskie przód, od 50-500 zł. ☎0601-658-003.
MATIZ: drzwi tył, lampy kompletne, klapa tylna, 50-150 zł. ☎(0-85)654-21-82, 0604-367-911.
MATIZ: nowe opony zimowe z felgami, 500 zł. ☎0607-446-199
MAZDA 323F (1995): klapa tylna, lampy tylne, błotniki, drzwi, 100-500 zł. ☎(0-85)654-16-79.
MAZDA 626 (1988) na części, 1-500 zł. ☎0510-534-990.
MAZDA 626 (1995/98)- drzwi, maska, błotnik, elementy cięta, inne. 50- 600 zł. ☎0694-940-127.
MAZDA 626, 2.0 LD, silnik, mechaniczne, blacharskie, 5-800 zł. ☎0500-294-251.
MERCEDES 123: silnik 2,3B+gaz, skrzynia biegów, tylny most, wał napędowy, inne, 5-950 zł. ☎0504-340-185, (0-85)719-93-51
MERCEDES 123: silnik z osprzętem, 2.4D, 1.000 zł. ☎0887-829-704
MERCEDES 123; nowe wzmocnienie czołowe, 50 zł. ☎(0-85)744-91-15.
MERCEDES 124 -wał napędowy -150 zł. ☎0505-508-127.
MERCEDES 124: felgi stalowe 15" 50,zł/szt. ☎0603-072-890
MERCEDES 124: silnik 2,3B, skrzynia 4, instalacja gazowa, w komplecie, 2.500 zł. ☎0601-226-008.
MERCEDES 190E: alternator, wspomaganie, pompa hamulcow i paliwa, nagrzewnica, zbiornik, tylny most, 100-1.000 zł. ☎(0-85)652-13-91.
MERCEDES 200D: skrzynia biegów, tylny most, wał napędowy, nagrzewnica, bak, drzwi i inne, 10-250zł. ☎0692-161-460.
MERCEDES 608: przód, most, hamulce, itp. 10-2.500 zł. ☎0660-731-634.
MERCEDES Bus: drzwi, 300 zł. ☎0693-608-705.
MERCEDES bus: drzwi, skrzynia, silnik, wydech, amortyzatory, zawiasy, 50-600 zł. ☎(0-85)663-18-80, (0-86)274-12-80, niedziela.
MERCEDES E210 (1998): blacharskie, mechaniczne, silnik 3,0D, 100-4.000 zł. ☎0604-706-453.
MERCEDES sprinter 2.9TDI: głowica, 1.400 zł. ☎(0-87)565-18-90.
MERCEDES Sprinter: nagłownice, resory, pompa wodna, 50- 700 zł. ☎0506-036-456.
MERCEDES W124 i 190, części blacharskie i mechaniczne. Duży wybór, atrakcyjne ceny od 10 zł., ☎0501-544-994, 0501-544-995
MERCEDES W-124; przedni zderzak z kratką, B-stok, 290 zł. ☎0692-887-927.
NAKŁADKI na klamki Milotec aluminiowe, nowe, do skody octavii, superb, fabii, 150 zł. ☎0608-617-689.
NISSAN 1.7D: pompa wtryskowa, 350 zł. ☎0507-570-394.
NISSAN primera (1994): silnik, skrzynia biegów, karoseryjne, mechaniczne, 1-1.000 zł. ☎(0-86)476-90-90.
NISSAN Primera kombi (1991): maska, reflektory, zderzak, błotniki, 50-500 zł. ☎0505-181-161.
NISSAN primera P11: maska, zderzak przedni, 250-230 zł. ☎0605-039-064.
NISSAN sunny 1,7D B11: szyby, blacharskie i mechaniczne, 10-400 zł. ☎(0-85)675-22-51, 0880-299-677.
NISSAN Suny 1,7 d: silnik, skrzynia biegów i inne, 100-600 zł. ☎0696-115-300.
NOWE i z odzysku, Białoruś DT75, 10-200 zł. ☎0607-504-829.
NYSA: przednie szyby, przednia maska, nowe, 50-100 zł. ☎0698-570-244.
OMEGA B 2.0 8V (1994): silnik, skrzynia, wydech, 50-200 zł. ☎0661-773-837
OPEL astra (1994) 1,9TD, na części, 1-700 zł. ☎0510-534-990.
OPEL astra- silnik 1.4 16 V. 1.300 zł. ☎(0-85)737-38-15.
OPEL calibra 2.0 16V: wszystkie z rozbiórki, 10-1.500 zł. ☎0663-282-322
OPEL frontera D: tylny most, 1.800 zł. ☎0607-093-457.
OPEL Frontiera krótka: drzwi, hak, inne, 100-200 zł. ☎0889-581-022.
OPEL kadett (1987) 1.6D: silnik, skrzynia biegów, el. blacharki, mechaniczne, 5-500 zł. ☎0504-657-962.
OPEL kadett 1.3- silnik na części, głowica. 300 zł. ☎0508-493-048.
OPEL kadett, 1,3: silnik, skrzynia biegów, alternator, rozrusznik, chłodnica, inne, 10-200 zł. ☎(0-87)611-25-99.
OPEL Kadett: alternator, rozrusznik, zderzak tylny, inne, 1-50 zł. ☎0509-686-561.
OPEL kadett: drzwi, 50 zł/szt. ☎0507-667-714.
OPEL kadett: silnik 1.3+ skrzynia biegów automat, rozrusznik. 350 zł. ☎0501-803-685.
OPEL kadett: silnik 1.6i, skrzynia V, wtrysk, 350 zł. ☎0602-173-955.
OPEL Omega (1990/92) blacharskie i mechaniczne 10-200 zł. ☎0511-665-378.
OPEL omega B, C: silnik, skrzynia, poduszki, alufelgi, lampy, maska, drzwi, inne 50-2.500 zł. ☎0506-708-070.
OPEL OMEGA -B, VECTRA -B, CZĘŚCI BLACHARSKO -MECHANICZNE SPRZEDAM. ☎0692-150-956, ☎(085)743-39-70.
0197208
OPEL omega, 2,4 automat (1993): silnik, skrzynia, inne, 20-1.500 zł. ☎0501-612-684, B-stok.
OPEL omega: drzwi, lusterka, reflektory, silnik 2.4, skrzynia, 50-500 zł. ☎0663-062-140.
OPEL- opony zimowe+ felgi, 185/65/R14, 4 szt. 400 zł/kpl. ☎0694-773-302.
OPEL vectra (1988-95) amortyzatory, nowe, na przód, gwarancja, 90 zł/szt. ☎(0-85)741-52-00, 0509-517-923.
OPONA z dętką, 185x14, 100 zł. ☎(0-85)730-29-20, 0505-616-986.
OPONY 15", 16", 40 zł/szt. ☎0504-245-550.
OPONY 15/195/65, zimowe, Continental, 6 szt, 50 zł/szt do uzg. ☎0661-429-570
OPONY 15/205/70 2 szt, 15/185/65 2 szt, 40 zł/szt do uzg. ☎0661-429-570
OPONY 16`, nowe, wzór choinka, zimowe, 1.000 zł. ☎0503-604-396.
OPONY 165x70/13 Kormoran, 135x70/13 Dębica, nowe, po 1 szt. 70-80 zł. ☎(0-85)711-38-87.
OPONY 195/65/R15, 4 szt. 50 zł/szt. ☎(0-85)675-56-75, 0607-457-998.
OPONY 650x20, szt. 2, 250 zł/szt. ☎0607-504-829.
OPONY Continental 185x60x14`, głębokość bieżnika 6 mm, do passata, audi, 2 szt., 180 zł. ☎0506-784-741.
OPONY Dębica vivo, 185/70/13, do poloneza, 4 szt, 350 zł. ☎(0-85)732-24-64.
OPONY letnie 14" różne rozmiary, 50 zł/para. ☎0509-763-569.
OPONY letnie, +felgi, 185/60/14, do opla lub vw, 4 szt, 90 zł/szt. ☎0503-823-238, Augustów.
OPONY letnie, Michellin, 195/60/15, 80 zł/kpl. ☎(0-85)676-31-59.
OPONY na felgach 13" po 1 sezonie, 350 zł/do uzg. ☎0511-293-856
OPONY używane 14/175, 14/205, 300 zł. ☎(0-85)719-45-21.
OPONY używane, 15, 14, 70-75 zł/para. ☎0695-581-908, B-stok.
OPONY używane, 8 nszt., stan bdb, 50 zł/szt, 14-15`. ☎(0-85)711-70-32, 0506-234-273.
OPONY z felgami do fiata 126p, 2 szt letnie, 2 szt zimowe, 150 zł/4 szt. ☎(0-85)732-24-64.
OPONY zimowe 135/70/R13 bieżnikowane, nieużywane, 4 szt, 55 zł/szt. ☎0506-043-508
OPONY zimowe 14" 185/60, 50 zł/szt. ☎0508-514-262.
OPONY zimowe 14', 185/60, 4 szt. 400 zł. ☎0660-760-866.
OPONY zimowe 145x70 R13, 4 szt, 75 zł/szt. ☎(0-85)676-20-51.
OPONY zimowe 145x80x13 (2003) 320 zł/kpl. ☎0601-070-880.
OPONY zimowe 155/70/13, 175/70/13, 60 zł/szt. ☎(0-85)711-44-21.
OPONY zimowe 15x75x235 Sentryap sport R/V, bieżnik 6mmm, do jeepa, prod.USA, 500 zł. ☎(0-85)710-28-71.
OPONY zimowe 165/80/13, komplety, winter 2 BFGoodrich, stan idealny, 280 zł. ☎(0-86)272-32-49.
OPONY zimowe 165x70Rx13 Dębica Dyrecional po jednym sezonie, 4 szt, 320 zł/kpl. ☎(0-86)278-71-75, 0665-223-326.
OPONY zimowe 175/70/R13 2szt, 120 zł. ☎0604-996-362
OPONY zimowe 175x 60x 14, stan idealny, 200 zł/kpl. ☎0502-701-966.
OPONY zimowe 185/65/R15, 2 szt, 160 zł. ☎0604-996-362
OPONY zimowe 205x50x16, komplet, 4 szt., 800 zł. ☎0500-165-601.
OPONY zimowe Condor Winter 3 185/65R14, 220 zł. ☎(0-85)653-45-95, 0505-419-075.
OPONY zimowe do poloneza, 175/60/13, 4 szt, 200 zł/kpl lub zamienię na R14, Suwałki. ☎0605-563-404.
OPONY zimowe Dunlop 175/70/R13 2 szt, 150 zł. ☎0604-996-362
OPONY zimowe Dunlop winter sport 165-70-R13, 70 zł/szt. ☎(0-85)653-80-67.
OPONY zimowe Kleber, 225/70/R14C, 4 szt. 340 zł/szt. ☎(0-85)737-52-65.
OPONY zimowe Kormoran SnowPro 155/80/13, stan bdb 220 zł zamiana na 185/55. ☎0603-639-506.
OPONY zimowe nowe z felgami VW 185x65x14, 600 zł/kpl. ☎0501-657-511.
OPONY zimowe Pirelli 195/50 R16, 4 sztuki, 600 zł. ☎0501-680-719.
OPONY zimowe Pirelli, 2 szt., nowe, 205/70 R14 95T, 300 zł. ☎(0-85)739-50-26.
OPONY zimowe Semperit 185x55x15, 6 mm bieżnik, 160 zł/ 2 szt., Augustów. ☎(0-87)643-44-39, 0663-182-044.
OPONY zimowe z felagmi, 13x155x70, 4szt., Ełk, 200 zł. ☎0504-657-962.
OPONY zimowe z felgami 13" 145/80 do VW Polo lub Poloneza 350 zł. ☎0509-130-674.
OPONY zimowe z felgami 13., 450 zł. ☎(0-85)675-22-13.
OPONY zimowe z felgami, 2 szt.,

EXPODOR NIERUCHOMOŚCI
tel. 744 68 50

OKAZJA!

Nieruchomość komercyjna w Grajewie o atrakcyjnym położeniu przy trasie Warszawa - Augustów - Granica Państwa. Działka o pow. 1,5 ha, zabudowana budynkami poprodukcyjnymi o pow. 4700m².

Teren inwestycyjny w Białymstoku (os. Wygoda) o pow. ponad 9000m², w pełni uzbrojony.

R591805gwbh

Zapraszamy pon. - pt. 9⁰⁰ - 17⁰⁰
ul. Św. Rocha 5 lok. 314

MZ ETZ 150 (1991) stan db, silnik igła, dokumenty, 600 zł. ☎0691-915-373.

MZ etz 250 1.800 zł. ☎0663-538-001.

MZ ETZ 251 (1989) stan bdb, 1.800 zł. ☎0504-812-574

MZ etz 251 do remontu, dokumenty, Łomża, 350 zł. ☎0509-133-291.

MZ S150 stan bdb (1985) 650 zł. ☎0506-021-379.

MZ-250, mz-150 części, wał po regeneracji, 5-200 zł. ☎0887-322-118, Augustów.

MZ-ETZ 250, 300 zł, zamiana na jawkę 50 mustang. ☎(0-87)567-20-59.

MZ-ETZ 251, (1989), stan bdb, po remoncie silnika, 1.650 zł. ☎0604-640-695.

NIMI-ŚCIGACZ, STAN BDB, 1200 ZŁ. ☎(085)740-23-30.
020664A

OGAR 205, do wymiany głowica, bez dokumentów, Bielsk Podlaski, 200 zł. ☎0602-743-709.

OGAR-200, stan db, owiewka, 400 zł. ☎0696-144-501 po 16:00, gm. Choroszcz.

OGAR-205 (1989) pełna dokumentacja, ubezpieczony, pomalowany metalik, Zambrów, 800 zł. ☎0600-528-597, (0-86)271-46-67.

OPONA plus dętka, 130/90 H 16 (510 H 16), Suwałki, 90,-, ☎0600-507-029, ☎(087)565-00-17.

QUAD ATV 250 cm sześc. silnik 4-suwowy, 8.900 zł do uzgodniania. ☎0606-241-301.

QUAD, 110, silnik 4-suw, homologacja, 6.500 zł do uzg. ☎0606-241-301.

RAMA od K750m, ściemniacz wojskowy od żiła, 80 zł/szt. ☎0608-443-383

ROMET hart elektronik 50 (1988) opłały, stan bdb, do lekkiego remontu, 1.000 zł. ☎(0-87)423-48-74

ROMET komar, po remoncie, bez papierów, Białystok, 250 zł. ☎0506-140-224.

ROMET ogar 200, zarejestrowany, stan bdb, 450 zł. ☎(0-85)681-61-03.

SIMSON Enduro S-51, stan db, okolice Dąbrowy Białostockiej, 900 zł. ☎0660-285-087.

SIMSON enduro S51, stan idealny, I rejestracja (1986) 1.850 zł. ☎0506-942-730.

SIMSON Enduro, (1991), stan bdb. 1.500 zł. ☎0509-038-068.

SIMSON S51 enduro, nowy lakier, owiewka, (1990) 1.000 zł. ☎0888-673-998

SIMSON S51, stan bdb, dużo nowych części, 1.100 zł. ☎(0-86)277-67-80 po 18:00.

SIMSON SR-50 (1989) stan db, 1.800 zł. ☎(0-85)711-43-44.

SKUTER Kinorat (2005) 2.700 zł. ☎0606-241-301.

SKUTER Moko (1996) defekt, 1.200 zł. ☎0604-514-017.

SKUTER Peugeot Viva City Sport Line (2001) 50, srebrno-niebieski metalik, dokumenty, 70km/h, 4.500 zł. ☎0693-319-600.

SKUTER piaggo 80, zarej. (1994) lekko uszkodzony silnik, 1.800 zł. ☎0608-694-488, Stare Juchy.

SKUTER Quest (2003) 2.500 zł. ☎(0-86)271-76-85, 0660-687-057.

SKUTER Wilda, silnik 4-suw hondy, 2 hamulce tarczowe, 3.600 zł. ☎0606-241-301.

SKUTER Wilga, 50 cm, silnik honda, 2 hamulce tarczowe, 3.600 zł do uzg. ☎0606-241-301.

SKUTER włoski, Lambretta, 150 LD. 1.800 zł. ☎0507-680-886.

SPRZEDAM MOTOCYKL MINSK (1953) SZTYWNA RAMA, BEZ PAPIERÓW. STAN DOBRY. ☎0888-375-270.
020403A

SUZUKI CS 125, skuter, na chodzie, 1.500 zł. do uzg. ☎(0-85)737-10-72.

SUZUKI DR-650RS (1990) stan bdb, 6.500 zł. ☎0606-650-618, Suwałki.

SUZUKI GSX 550 (1990), oryginalny, bez nakładu finansowego, 4.200 zł. ☎0691-672-785.

SUZUKI GSX 600F (1993) 6.000 zł. ☎(0-86)277-51-59

SUZUKI GSX550 (1981), stan bdb, nowy akumulator i ogumienie, bezwypadkowy, 2.200 zł. ☎0663-107-642.

SUZUKI GSXF 1.100 (1991), stan bdb, el. przednia szyba, podgrzewane manetki, 8.000 zł. ☎0887-615-683.

SUZUKI Intruder 800GL, (1995), 15.000 zł. ☎0503-558-590.

SUZUKI Marauder (1998) 15 tys.km, czarny metalik perła, stan bdb, I wł., 4.200 zł. ☎0696-890-950.

TRÓJKOŁOWIEC TMZ (1990), zielony metalik, stan bdb, 2.100 zł. ☎(0-87)563-19-91.

URAL 8103 (1994) zarej., ubezp., stan bdb, 700 km, 3.600zł. 0502-611-003.

WEKTOR 150 (2005) silnik 4-suw Hondy, czoper, 6.000 zł. ☎0606-241-301.

WSK (1957) dokumenty, stan bdb, 600 zł. ☎0692-185-827, Szczuczyn.

WSK 125, po remoncuie silnika, malowaniu, nie zarejestrowana, 280 zł. do uzg. ☎(0-85)737-10-72.

WSK 125, stan idealny, 6tys km, zarej., 1.100 zł. ☎(0-86)277-51-27.

WSK-125, na chodzie, 250 zł. ☎0697-689-786.

YAMAHA DT50 (2001) 5.500 zł. ☎(0-85)715-21-28.

NAUKA

ANGIELSKI student, 20 zł/60 min. ☎0663-200-559, (0-85)732-54-14.

ANGIELSKI, 20 zł/45 min. ☎0888-462-849

ANGIELSKI, doświadczenie, do matury, konwersacje, wyjazdy, 15 zł/50 min. ☎(0-85)741-49-02.

ANGIELSKI, korepetycje, 10 zł/60 min, Suwałki. ☎0608-722-444.

ANGIELSKI, korepetycje, student III roku anglistyki, skutecznie, 15 zł/60 min. ☎(0-85)653-66-39.

ANGIELSKI, korepetycje, studentka III roku filologii angielskiej, 20 zł/60 min. ☎0608-513-545

ANGIELSKI, korepetycje, uczniowie szkół podstawowych i gimnazjalnych, kilkuletnie doświadczenie, B-stok, 25 zł/60 min. ☎0606-430-370.

ANGIELSKI, studetka III roku anglistyki, 25 zł/60 min. ☎0511-221-110

ANGIELSKI, w domu ucznia, Grajewo, dzieci, młodzież, matura, nauczyciel z doświadczeniem, 30 zł/60 min. ☎0608-433-590.

ANGIELSKI, wykwalifikowany nauczyciel, mgr fil. angielskie, egzaminator, matura, wszystkie poziomy, 35 zł/45 min. ☎90-85)651-73-05, 0695-946-309.

BIOLOGIA, chemia, 20 zł/60 min. ☎(0-85)732-28-70, 0507-365-449.

CHEMIA, korepetycje, matura, Białystok, 15 zł/h. ☎0888-133-638.

EGZAMINY: prawo, historia, politologia, 35 zł/lekcja. (0-85)742-72-52.

GIMNAZJALISTKA pomoże odrobić lekcje uczniowi SP, os. Leśna Dolina, Słoneczny Stok, 10 zł/60 min. ☎(0-85)661-52-17.

J. angielski, korepetycje, intensywnie, do matury, konwersacje, nauczyciel. 30 zł/45 min. ☎(0-85)661-84-37.

JĘZYK polski, nauczyciel, wszystkie poziomy, solidnie, 20-50 zł. ☎0609-052-712.

JĘZYK polski, przygotowanie do matury, pomoc w nauce, nauczyciel szkoły średniej, 30 zł/lekcja. ☎0601-320-544.

KOREPETYCJE j. polski, niemiecki, 25 zł/60 min. ☎0504-761-074

KOREPETYCJE język niemiecki, gimnazjum, podstawówka, w domu ucznia, 15-20 zł. Białystok. ☎0602-898-091.

KOREPETYCJE matematyka, rzetelny, 20 zł/h. Białystok. ☎508-601-138, po 16.

KOREPETYCJE z angielskiego, Białystok, 25 zł/60 min. ☎0509-307-836.

KOREPETYCJE z angielskiego, nauczyciel, Białystok, 25 zł/45 min. ☎0508-154-926.

KOREPETYCJE, j.angielski, Suwałki, 25 zł/60 min. ☎0694-308-417.

KOREPETYCJE, j.niemiecki, także w domu ucznia, 18-20 zł/60 min. ☎(0-85)741-39-24, 0880-282-310.

KOREPETYCJE, pomoc w pisaniu prac, język rosyjski, Grajewo, okolice, 20-30 zł/h. ☎0507-115-886.

KOREPETYCJE: j.angielski, chemia, uczniom gimnazjum, liceum, do nowej matury, u studentki, Białystok, 15 zł/h. ☎0661-022-062.

MALARSTWO, rysunek, przygotowanie do egzaminów na ASP, 10 zł/h. ☎0506-858-673.

MATEMATYKA, fizyka, nauczyciel akademicki, 35 zł/60 h, Białystok. ☎0698-107-655.

MATEMATYKA, fizyka, nauczyciel, każdy zakres, matura, dojazd, 17-19 zł/60 min. ☎(0-85)741-72-59.

MATEMATYKA, studentka, 20 zł/60 min. ☎0506-594-206, B-stok.

MATEMATYKA,INFORMATYKA, 20 zł/godz., dojazd do domu. ☎0608-690-514.

NIEMIECKI, korepetycje, przygotowanie do matury, prowadzi osoba z certyfikatem Goethe Institut, dojazd, 25 zł/godz. ☎0691-029-790.

NIEMIECKI, Suwalki, 15 zł/60min. ☎(0-87)565-75-61

AGENCJA OBROTU NIERUCHOMOŚCIAMI AUGUSTÓW
członek - założyciel PWSPwON
NORD
16-300 Augustów
ul. Wierzbna 5
Rok zał. 1992. tel. 087-6433177, tel./fax 087-6447385
kom. 0-601-53-56-00, wk@pnet.pl
N535059gsb

Działki budowlane w Augustowie:
Położenie: Powierzchnia: Cena:
Turystyczna 1096 mkw.75.000 zł
Ślepak 1060 mkw.90.000 zł
Wypusty 700 mkw. 100 zł/mkw
Mieszkania w Augustowie:
Położenie: Powierzchnia: Cena:
Woj. Polskiego60 mkw., parter, wyremontowane 130.000 zł
Woj. Polskiego 60 mkw., parter 132.000 zł
Norwida 60 mkw., IV piętro105.000 zł
Norwida72 mkw., IV piętro 138.000 zł
Domy w Augustowie:
Położenie:Powierzchnia: Cena:
Ar. Krajowej 80 mkw, dom drewniany190.000 zł
Nadrzeczna80 mkw., dom drewniany175.000 zł
Wisniowa 160 mkw., dom jednorodzinny 190.000 zł
Wprowadź się do własnego domu lub mieszkania dzięki:
PROSTYM KREDYTOM MIESZKANIOWYM - 5,55 %

POLSKI, nauczycielka, 30 zł/60 min. ☎(0-85)663-58-36, 0509-107-992.

POMOC przy pisaniu prac pisemnych, nowa matura, prezentacje, polski, historia, 10 zł/str. ☎(0-85)740-12-25, 0694-369-917.

ZDROWIE

LEKI I APARATURA

APARAT do masażu Zepter, 350 zł. ☎0502-539-739..

APARAT do uśmierzania bólu firmy Zepter, 150 zł, ☎0502-539-739.

CHODZIK inwalidzki -balkonik, 150 zł. ☎(0-85)682-34-39, 0510-653-797.

ELEKTROAKUPUNKTER Zepter, nowy, 150 zł. ☎0502-539-739..

LECZNICZA lampa Bioptron Zepter, 800 zł. ☎0502-539-739..

LEŻANKI, łóżka do masażu, 230 zł/szt. ☎0695-077-780.

NOWA jonizująca suszarka Zeptera, cena 100 zł ☎0502-539-739..

SOLARIUM ergoline 40/2, ozdobiona górna klapa, stan idealny, dodatki gratis, 5.500 zł. ☎0503-993-605.

TABLETKI na potencję, 40 zł/szt. ☎0693-814-521.

WÓZEK inwalidzki, akumulatorowy, 5.300 zł. do uzg. ☎0606-241-301.

WÓZEK inwalidzki, nowy, 900 zł. ☎(0-85)682-34-39, 0510-653-797.

WÓZEK inwlidzki, chodzik inwalidzki, nowe, 150- 400 zł. ☎(0-85)662-24-22, po 17, 0692-345-236.

WWW.SLAWNI-WEGETERIANIE.W.PL. wszystko o diecie bezmięsnej, zdrowszej, ekologicznej, polecanej przez lekarzy, dietetyków.

NIERUCHOMOŚCI

BIURA NIERUCHOMOŚCI

❑ ALTER (085) 746-10-52

1-POKOJOWE, Broniewskiego 24 mkw. po kapitalnym remoncie, Ip. 55.000 zł.

1-POKOJOWE, Sienkiewicza 34 m2, IVp. 73.000 zł.

1-POKOJOWE, Waszyngtona 24 m2, po kapitalnym remoncie, 59.000zł.

1-POKOJOWE, Wierzbowa 22mkw, cegła, IVp. 47.000 zł.

2-POKOJOWE, Jurowiecka 40m2, po kapitalnym remoncie, urządzone ze smakiem, 93.000 zł.

2-POKOJOWE, Mickiewicza 55,2 m2, IIIp. świetna lokalizacja, 150.000 zł.

2-POKOJOWE, Zagórna 48m2, w bardzo dobrym standardzie, 98000 zł.

3-POKOJOWE, Kraszewskiego, nowe mieszkania o pow. 57,4 m2 oraz 63 m2 w cenie 156.000 zł.

3-POKOJOWE, Pułaskiego 57 m2, 130.000 zł.

3-POKOJOWE, Witosa 65 m2, Ip. cegła w ciekawym rozkładzie, 142.000zł.

4-POKOJOWE, Rzymowskiego 87.6 mkw. VIp. nowoczesny rozkład, 135.000 zł.

5-POKOJOWE, Batalionów Chłopskich 113 m2, dwupozimowe, atrakcyjny układ, 178.000 zł.

5-POKOJOWE,POGODNA 112 m2/136 m2, dwupoziomowe, przestrzenne, własność notarialna, ładnie urządzone, 300.000 zł.

DOM Antoniuk 150/1250m2, po częściowym remoncie w cichutkim miejscu, 250.000 zł.

DOM Antoniuk 160/ 894, ładnie położony, z możliwością prowadzenia działalności, 237.000 zł.

DOM Halickie nowoczesny, stan surowy zamknięty o pow. mieszkalnej 111 m2, na działce 870 m2, 185.000 zł.

DOM Kleosin, wolnostojący, parterowy, z poddaszem mieszkalnym, 140 m2, działka 950 m2 w pełni uzbrojona, w dobrym stanie, 240.000 zł.

DOM Pietrasze, komfortowy, wolnostojący z 2001 r. pow. użytkowa 280, działka 1520 m2, pięknie zagospodarowana, 650.000zł.

DOM Sokółka wolnostojący 110 m2, działka 500 m2, po kapitalnym remoncie, działka zagospodarowana, 280.000 zł.

DOM Sokółka, wolnostojący 131/2511m2, stan surowy zamknięty w nowej architekturze, 450.000zł.

DOM Śródlesie, wolnostojący kanadyjczyk, 120 m2 na działce 540 m2, atrakcyjnie wykończony, 350.000 zł.

DOM Supraśl, wolnostojący, z dyla, komfortowo wykończony, pow. użytkowa 185 m2, na działce pod lasem, 800 m2, 580.000 zł.

DOM Wygoda, wolnostojący słupek, pow. 150 m2, działka 651 m2, zadbany,w dobrym stanie, 220.000 zł.

DOM Wysoki Stoczek, pół bliźniaka, całkowicie wykończony, nowa architektura, 450.000 zł.

DOM Wysoki Stoczek, wolnostojący, po modernizacji, 128/659 mkw, 270.000zł.

DOM Wyżyny 160/945 m2, nowoczesny stan surowy, 240.000 zł.

DOM Zawady, wolnostojący 160/812, w stanie surowym, w trakcie realizacji, 190.000 zł.

DZIAŁKA Dojlidy Górne, budowlana, 4100m2 z możliwością podziału na działki ok. 800 m2, 55 zł/m2.

DZIAŁKA Jaroszówka, 1250 m2, pięknie położone pod lasem, 200.000 zł.

DZIAŁKA Księżyno, 4000 m2, pięknie położona na górce, bardzo dobry dojazd, blisko nowej zabudowy 45 PLN/m2 zł.

DZIAŁKA Siedlisko gmina Turośń Kościelna, ładnie położone w cichym miejscu, działka 4900 m2, dom drewniany do remontu, 55.000 zł.

DZIAŁKA Sobolewo, 2x1800 m2 (3600 m2) możliwość zabudowy mieszkaniowej wraz z usługami, 50 PLN/m2 zł.

DZIAŁKA Ziemia rolna 9,5 ha, gmina Zabłudów piękny pagórkowaty teren, np na stadninę koni, 100.000 zł.

DZIAŁKA Żwierki 3750 m2, z możliwością wykopania stawu, 8 zł/m2.

DZIAŁKI Choroszcz, z możliwością zabudowy w odległości 7 km od Białegostoku, o różnej powierzchni, od 1500 m2 do 2000 m2, w cenie 25 zł/m2 zł.

DZIAŁKI Solniczki, o pow. od 736 do 1340 m2, położone na lekkim wzniesieniu w stronę lasu , uzbrojenie w pobliżu, 46 zł/m2 zł.

SIEDLISKO, urokliwie położone w okolicach Krynek, 2ha 8000 m2 dom drewniany, 80.000 zł.

❑ POLANOWSCY (085) 746-67-80

BUDYNKI produkcyjno - magazynowe, budynek biurowy, szatnie, garaże, działka 2ha, Białystok. Polanowscy: (085)746.67.06; 0508.030.202

DZIAŁKA na Skorupach, 1100m2, uzbrojona, decyzja o warunkach zabudowy, prostokątna - 32$/m2. Polanowscy: Śliwowska (85)743-22-43; 0508.030.216

KOMFORTOWĄ szeregówka, 180/300 - 350.000,-; Centrum, 120/938 (WYŁĄCZNOŚĆ) - 270.000,-. Polanowscy: Hackiewicz (85)743.22.43; 0605.077.205

MIESZKANIA W CENTRUM: Brukowa, 47,5m2, wspólnota, n.cegła - 142.000,-; Biała, 46,5m2, stan dobry - 140.000,-. Zapraszamy. Polanowscy: Michałowska (85)743.22.43; 0508.030.217

OKAZJA: ↓ Bliźniaka Wasilków nowa architektura, do wykończenia. Cena 209.000,-. Polanowscy: Wasiluk (85)743.22.43; 0508.030.214

❑ FORUM (085)743-64-83

OS. Dziesięciny, 120/1070, 6-letni wykończony, 345.000zł

PIETRASZE, 2000-2500m2, po budownictwo szeregowe, 190zł/m2

SIELACHOWSKIE, 300/1260, okazały w malowniczej lokalizacji, 740.000zł

SUPRAŚL, 80/470, drewniany do remontu, 50m od lasu, 150.000zł

WYŻYNY, 240/945, atrakcyjny stan surowy otwarty, 240.000zł

MIESZKANIA

❑ KUPIĘ

2-3 pokoje w centrum Białegostoku lub niedaleko, balkon, bez pośredników, tel. 0-609-293-911.

2-3 pok., 44-60 mkw., Suwałki. ☎0660-754-999.

2 pokoje, w centrum, do 85.000 zł. ☎0880-364-342.

2-3 pokojowe, ul. Emilii Plater, Suwałki. ☎0692-281-156

2-POKOJOWE, Białystok, w dobrym stanie. ☎0500-363-096.

2-POKOJOWE, do 60.000 zł, bez pośredników. ☎(0-85)741-49-02, 0504-622-746.

3 pokojowe cegła, os. Dziesięciny, okolice. ☎(0-85)653-45-89

3-POKOJOWE do remontu, z balkonem, do IIp., do 85.000 zł. ☎(0-85)732-44-40.

3-POKOJOWE, centrum B-stok lub okolice, do 78.000 zł. ☎(0-86)476-33-02.

BIAŁYSTOK, 1 lub 2-pokojowe, do 60.000 zł. ☎(0-87)567-19-98.

BIAŁYSTOK, 40- 45 mkw., do remontu, centrum. ☎0505-093-939.

EŁK lub okolice, 1,2-pokojowe, bezczynszowe. ☎(0-87)610-40-34.

KAWALERKA w Białymstoku, bez pośredników, do 50.000 zł. ☎(0-85)741-81-28

Agencja Nieruchomości "KLEPACCY"
16-300 Augustów, ul. Kopernika 4
tel. (0-87) 643-23-68, 0603-641-291
1. Pół bliźniaka koło Gołdapi, pow. 93,5 mkw. Cena 115 tys. PLN.
2. Działka rolna z linią brzegową ok. 150 m od jeziora Rajgrodzkiego o pow. 1,01 ha. Cena 200 tys. PLN.
3. Działka budowlana z linią starorzecza Kanału Augustowskiego w Gorczycy o pow. 0,8 ha. Cena 120 tys. PLN.
4. Dom z bala na działce 9700 mkw. z linią brzegową rzeki Czarna Hańcza. Cena 133 tys. PLN.
5. Dom letniskowy drewniany w Danowskich 110 mkw./810 mkw. Cena 250 tys. PLN.
POSIADAMY LOKALE DO WYNAJĘCIA W GALERII STOKROTKA W GIŻYCKU PRZY UL. WARSZAWSKIEJ.
N353505gsb

KAWALERKĘ, M- 2, Ełk. ☎0501-751-359.

SUWAŁKI centrum, 2 lub 3-pokojowe, do 60 mkw. ☎0888-781-298.

SUWAŁKI- najchętniej centrum, 3-pokojowe. ☎0509-538-891.

SUWAŁKI, 4-pokojowe, ☎0693-299-349.

W Łomży, 60-80 mkw., cegła. ☎0694-738-221 po 17.

❑ SPRZEDAM

1-POK., Słonimska, 32m2, cegła 2003r., II p., zaciszne centrum, wspólnota, teren zamknięty, niski czynsz - 83.000, tel. 744-68-50.

2 pokoje, z kuchnią, w dobrej lokalizacji, 115.000 zł. ☎0510-813-645.

2 pokojowe 39mkw, Upaqlna, Białystok, 3 letnia, cegła, wykończone, częściowo umeblowane, 120.000 zł. ☎(0-85)676-19-56, 0696-577-069

2-POK., Gruntowa, 42,5m2, parter, cegła 1994r., częściowo umeblowane, spokojna okolica, blisko centrum - 99.000, tel. 744-68-50.

2-POK., Magnoliowa, 34,8m2, cegła 1995r., parter, wykończone - 90.000, tel. 744-68-50.

2-POKOJOWE, 2 poziomy, 41,10 mkw, 8-letnie, cegła, Słoneczny Stok, 116.000 zł. ☎0500-637-857.

2-POKOJOWE, 33 mkw, IIp., płyta, Piasta, ul. Mieszka I, 68.000 zł. ☎0503-713-863.

2-POKOJOWE, 43 mkw., cegła, zabudowany balkon, parter, 109.000 zł. ☎(0-85)662-01-32, 661-89-40 po 18:00.

2-POKOJOWE, 51,30 mkw., IVp., Zielone Wzgórza, 78.000 zł. ☎(0-85)653-68-24 po 18.

2-POKOJOWE, 54 mkw, Bakałażewo, 53.000 zł. ☎(0-87)569-41-30.

2-POKOJOWE, CEGŁA, 2001 UPALNA, BIAŁYSTOK, 120.000,- . ☎0600-204-658
020475A

2-POKOJOWE, IIIp, 42 mkw, zabudowa kuchni, przedpokoju, ul. Rzymowskiego, 123.000 zł. ☎0600-041-818.

2-POKOJOWE, wykończone, 41,5 mkw, IIp, loggia, garaż, wspólnota, ogrodzone, Białystok, Wygoda, 165.000 zł. ☎0660-261-790.

3 pok., 56 mkw. ul. Chrobrego, nowa cegła, wysoki parter, atrakcyjne. 169.000 zł. ☎0606-143-436.

36 mkw, Lipsk nad Biebrzą, 30.000 zł. ☎(0-87)644-72-81.

3-POK., Swobodna, 60m2, IVp., ocieplona płyta, zabudowy, do zamieszkania, dobre połączenia z centrum - 99.000, tel. 744-68-50.

3-POKOJOWE, 56 mkw, nowa cegła, wysoki parter, Chrobrego, atrakcyjne, 179.000 zł. ☎0606-143-436.

3-POKOJOWE, 57 mkw, ul. Dubois, Ip., taras, garaż, 180.000 zł. ☎(0-85)745-25-10.

3-POKOJOWE, 59,7 mkw, Białystok, Gajowa, 85.000 zł. do uzg. ☎0887-339-496.

3-POKOJOWE, 60 mkw, III p., Białystok, ul.Jarzębinowa, 88.000 zł. ☎(0-85)732-01-17.

40 mkw., +garaż, parter, 2-pokojowe, po remoncie, Orzysz, 43.000 zł. ☎0504-054-671.

47 mkw, 2-pokojowe, Gordejki koło Olecka, 30.000 zł. ☎0508-097-660.

48 M2, 2-POKOJOWE, IIP., WŁASNOŚCIOWE. ☎(085)654-01-19 PO 20.00.
020841A

48 mkw., 3 pok., II p., Starosielce. 85.000 zł. ☎0603-326-166.

49 mkw, parter, 2-pokojowe, ul.Witosa, atrakcyjne, 95.000 zł. ☎(0-85)661-45-82, 0602-104-019 po 18:00.

50,4 mkw., 3-pokojowe, nowe, parter, garaż, Bacieczki, Białystok, 130.000 zł. ☎0504-170-134.

54,40 mkw, 3-pokojowe, cegła, wysoki parter, Leśna Dolina, 130.000 zł. ☎(0-85)663-58-36, 0509-107-992.

58 mkw, Piasta, IIIp., kuchnia, łazienka, glazura, podłogi terakota, parkiet, 115.000 zł. ☎(0-85)741-12-10; 0607-428-678.

60 mkw, 3-pokojowe, IIIp., Łomża, Ładogi, 1.600 zł/mkw. ☎(0-86)218-50-83 po 19:00.

60 mkw., II p, 3 pok. ul. Berlinga, Białystok. 93.000 zł. ☎(0-85)654-29-77.

62,4 mkw., II p, płyta, Wasilkowska, 100.000 zł. ☎(0-85)675-20-80.

70 mkw., centrum Suwałk, XIp., 75.000 zł. ☎0609-567-557.

71 mkw., c. Suwałk, I p., komfortowo wykończone, +garaż, 100.000 zł. ☎(0-87)610-23-95, 0604-678-043.

83 mkw, Suwałki, ul. Witosa, 1.000 zł/mkw lub zamienię na mniejsze, do 40 mkw. ☎0608-344-188.

ATRAKCYJNE, komfortowe, do zamieszkania, 60 mkw., nowa cegła, Białystok, 165.000 zł. ☎0607-557-368.

AUGUSTÓW, 2-pokojowe, 48 mkw, parter, oddzielne wejście, działka 500 mkw, blisko jezioro, 85.000 zł. ☎(0-87)644-35-29.

AUGUSTÓW, nowe, 33 mkw, 66.000 zł. ☎(0-87)643-19-97, 0604-123-767.

BEZCZYNSZOWE, 24 mkw., 8 km od Olecka, działka 580 mkw., chlew 16 mkw., 7.000 zł. ☎0887-618-562.

BIAŁYSTOK centrum, Ip., cegła, 50 mkw, 90.000 zł. ☎(0-85)653-59-00.

BIAŁYSTOK, 2 poziomowe, 90mkw, ogródek, 135.000 zł. ☎0509-823-277

BIAŁYSTOK, Antoniuk, 60 mkw, I p., płyta, wymieniona stolarka, 3-pokojowe, 120.000 zł/ zamienię na mniejsze. ☎0501-703-269

BIAŁYSTOK, kawalerka, własnościowa, po remoncie, bez pośredników, 56.000 zł. ☎(0-85)682-43-23, (0-29)760-02-14.

BIAŁYSTOK, ul. Włókiennicza, 51 mkw, cegła, nowe okna, bez pośredników, 120.000 zł. ☎0608-281-976.

BOHATERÓW Monte Cassino, III piętro, 59mkw, po remoncie, 140.000 zł. ☎(0-85)745-16-57

BRAŃSK, 36 mkw, z kilkumiesięczną karencją. 40.000 zł. ☎0506-897-553.

EŁK, 3-pokojowe, V p., 64 mkw., Jeziorna, widok na jezioro, 75 000 zł. ☎(0-87)621-26-21, 0695-605-686.

EŁK, CENTRUM, 3-POKOJOWE, IV P., 65.2 MKW., 71.720 ZŁ. ☎(0-87)610-87-78. WGN NIERUCHOMOŚCI, WWW.WGN.PL, SLXBN259.
001814BN

EŁK, CENTRUM, 3-POKOJOWE, VI P., 70.3 MKW., 110.000 ZŁ. ☎(0-87)610-87-78. WGN NIERUCHOMOŚCI, WWW.WGN.PL, SLXBN163.
001814BV

EŁK, DWULOKALOWE, 27.15 MKW. I 71.90 MKW. 132.300 ZŁ. ☎(0-87)610-87-78. WGN NIERUCHOMOŚCI, WWW.WGN.PL, SLXBN371.
001814AU

EŁK, KONIECZKI, 3-POKOJOWE, IV P., 60.10 MKW., 81.000 Z.Ł. ☎(0-87)610-87-78. WGN NIERUCHOMOŚCI, WWW.WGN.PL, SLXBN310.
001814AZ

EŁK, M4, 52.25 mkw., 3-pokojowe, nowe, 2.000 zł/mkw. lub zamiana na dom. ☎(0-87)621-05-20.

EŁK, OS. PÓŁNOC I, 51.70 MKW., 2-POKOJOWE, I P., 99.000 ZŁ. ☎(0-87)610-87-78. WGN NIERUCHOMOŚCI, WWW.WGN.PL, SLXBN73.
001814BU

EŁK, OS. PÓŁNOC I, 71.9 MKW., 4-POKOJOWE, PARTER., 97.000 ZŁ. ☎(0-87)610-87-78. WGN NIERUCHOMOŚCI, WWW.WGN.PL, SLXBN371.
001814BQ

EŁK, OS. PÓŁNOC II, 2-POKOJOWE, PARTER, 41.22 MKW., 77.000 ZŁ. ☎(0-87)610-87-78. WGN NIERUCHOMOŚCI, WWW.WGN.PL, SLXBN300.
001814BM

EŁK, UL.GDAŃSKA, 69 MKW, 3-POKOJOWE, I P., 86.250 ZŁ. ☎(0-87)610-87-78. WGN NIERUCHOMOŚCI, WWW.WGN.PL, SLXBN13.
001814BY

EŁK, własnościowe, 48 mkw., 2-pokojowe, os. Konieczki, 64.000 zł. ☎(0-87)620-90-59.

I p, 41 mkw., po kapitalnym remoncie, Wiśniowo Ełckie, 29.000 zł. ☎(0-87)610-25-22.

KAWALERKA 24mkw ul. Wierzbowa, po remoncie, zamiana na 3 pokojowe, 65.000 zł. ☎(0-85)652-59-02

KAWALERKA, 37 mkw, bez kuchni, Szepietowo, 30.000 zł do uzg. ☎(0-86)476-22-21.

KLEOSIN, 3-pokojwe, cegła (1997) IIp, 135.000 zł do uzg. ☎0501-005-431, 0509-703-752.

M-2 36 mkw., płyta, po remoncie, wspólnota, duży balkon, Nowe Miasto, 74.000 zł. ☎(0-85)663-30-62.

M-4, 53 mkw., garaż, działka, gospodarczy +inne zabudowania, bezczynszowe, Chełchy, ok. Ełku, 50.000 zł. ☎(0-87)621-54-18.

M-4, 60,5 mkw, Łapy, Ip, 63.000 zł. do uzg. ☎(0-85)715-49-54, po 19.

M-5, Lipsk, 60.000 zł. ☎(0-87)642-32-23.

MIESZKANIE 3-pokojowe, Ip, Bielsk Podlaski, 56.000 zł. ☎(0-85)730-16-88.

FORUM NIERUCHOMOŚCI
Białystok, ul. Lipowa 4, lok. 225, II piętro
tel. +48 85 743 64 83, fax 732 94 33
forum@nieruchomosci.bialystok.pl
DZISIAJ POLECAMY DOMY: 25.10.2005
- Os. Nowe, 180/660, zadbany, atrakcyjne miejsce, 299.000 zł
- Os. Białostoczek, 160/350+350, po remoncie, 350.000 zł
- Jaroszówka, 130/290+400, komfortowy szeregowy, 370.000 zł
- Wyżyny, 240/945, st. surowy otwarty, 240.000 zł
MIESZKANIA:
- 55/Dp, Mieszka I, 2-pok, 60.000 zł
- 40/Ip, Zamenhofa, 1-pok, po remoncie, 100.000 zł
- 40/parter, Jurowiecka, 2-pok, po remoncie, 89.000 zł
- 40/Hp.Krucza, 2-pok, cegła, 120.000 zł
- 46/parter, Buska (95), 2-pok, cegła, 110.000 zł
- 47/Ip, Kolejowa (99), 2-pok, cegła, 114.000 zł
- 47/Hp, Konopnickiej, 2-pok, cegła, 95.000 zł
- 48/IVp, Radzymińska, 2-pok, płyta, 85.000 zł
- 55/IVp, Mickiewicza, 3-pok, cegła, 125.000 zł
- 60/III, Sybiraków, 3-pok, cegła, komfort, 198.000 zł
- 74/parter, Bacieczki (96), 3-pok, 175.000 zł
- 74/parter, Zachodnia (96), 4-pok, garaż, ogródek, 255.000
- 76/IIp, Sybiraków, cegła 2002, 4-pok, 240.000 zł
N554805gwbhD
SPRAWDŹ NASZĄ OFERTĘ

MIESZKANIE 60 M2 W BIELSKU PODLASKIM SPRZEDAM. CENA 60 TYS ZŁ. ☎0502-212-811 LUB ☎730-18-13.
020402A

MIESZKANIE WŁASNOŚCIOWE 48,1 MKW WRAZ Z GARAŻEM I DZIAŁKĄ PRZYDOMOWĄ W SMOLNIKACH. ☎(086)278-50-60
020276A

OK. Warszawy, 4-pokojowe, własnościowe, 140.000 zł. ☎0603-814-719 po 20.00.

OLECKO, 4-POKOJOWE, I P. 72.4 MKW., 85.000 ZŁ. ☎(0-87)610-87-78. WGN NIERUCHOMOŚCI, WWW.WGN.PL, SLXBN353.
001814AI

OLECKO, NORY, 2-POKOJOWE, I P. 51.5 MKW., 57.000 ZŁ. ☎(0-87)610-87-78. WGN NIERUCHOMOŚCI, WWW.WGN.PL, SLXBN351.
001814CA

OS. Kamena, Suwałki, I p., 57 mkw. 67.000 zł. ☎0661-031-049.

PISZ, 53 mkw, ul. Warszawska. 55.000 zł. ☎(0-87)423-06-22.

RAJGRÓD, CENTRUM, 2-POKOJOWE, I P., 48.65 MKW., 55.000 ZŁ. ☎(0-87)610-87-78. WGN NIERUCHOMOŚCI, WWW.WGN.PL, SLXBN339.
001814AP

SOKÓŁKA, centrum, Ip., nowa stolarka, 3-pokojowe, 60,75 mkw, 1.500 zł/mkw. ☎(0-85)710-42-80 po 17:00, 0500-158-780.

SPRZEDAM mieszkanie 3-pokojowe, ul. Witosa, Suwałki, 57.000,-, ☎0601-259-273.

**SUWA

ZAKUPY



Gazeta Współczesna

Tygodniowy dodatek „Gazety Współczesnej"
Redaguje Michał Franczak, tel. (0-85) 748-74-12, e-mail: m.franczak@wspolczesna.pl
Reklama: Grażyna Karłowicz, Ewa Jędrychowska, tel. (0-85) 748-74-42, e-mail: biuro@wspolczesna.pl

Nr 103 (27 października 2005)

Czas na twarz



Kiedy dbać o cerę? Czy już w wieku 20 lat czy może jednak dopiero wtedy, gdy pojawią się pierwsze zmarszczki? Wiele młodych kobiet w ogóle nie stosuje kosmetyków pielęgnacyjnych lub sięga po nie bardzo rzadko. Inne z kolei potrafią przesadzać w drugą stronę, używając zbyt wielkiej ilości kosmetyków. Przeciętna Polka o skórę zazwyczaj zaczyna dbać dopiero około 35. roku życia. Dylemat, czy należy zmienić linię kosmetyków, czy można było uniknąć zmarszczek jest udziałem milionów kobiet.

Już nastolatki

Skóra, o którą nie zadba się za młodu, z wiekiem będzie przysparzać coraz więcej kłopotów. Kosmetyki są najskuteczniejsze wtedy, gdy zmarszczek jest niewiele lub jeszcze nie ma ich wcale. Główne działanie tych środków polega bowiem na profilaktyce. Większość kremów likwiduje zmarszczki pod warunkiem, że skóra jest dość młoda. Widać to zresztą na reklamach, gdzie młode kobiety reklamują środki przeciwzmarszczkowe. Niestety, kobiety w starszym wieku w takich reklamach nie występują i nigdy nie wystąpią – na nie te kosmetyki mają bardzo ograniczone działanie.

Kosmetyki nie są lekami – organizm się do nich nie przyzwyczaja. Środki te nie rozleniwiają skóry. Gdy po odstawieniu kremu przeciwzmarszczkowego stwierdzamy, że stan skóry się pogorszył, prawdopodobnie wynika to z tego, że przyzwyczaiłyśmy się do oglądania odświeżonego wizerunku w lustrze i teraz gorzej znosimy powrót do stanu wyjściowego.

Opr. MF

Słoneczny problem przez cały rok

Skóra starzeje się na dwa sposoby – od słońca oraz genetycznie – wraz z wiekiem.
Już w dzieciństwie należy chronić się przed nadmiernym słońcem i wolnymi rodnikami, które powstają pod wpływem jego promieni. Chronić skórę przed słońcem powinny także młode osoby oraz kobiety zagrożone osteoporozą, w okresie menopauzy. Z wiekiem zwiększa się ryzyko rozwoju stanów przednowotworowych i nowotworów skóry. Słońce zatem należy umiejętnie dawkować. Ochronę zapewnią kremy z filtra-

Za tydzień:

Telefony komórkowe

Sprzęt muzyczny

Drogeria DANA
Suwałki, ul. Patli 4, tel. (0-87)567-73-63



godz. otwarcia: pon.- pt 9.00-18.00 sobota 9.00-15.00

KONKURS

KOJĄCY ŻEL POD PRYSZNIC ŁAWENDA I RUMIANEK
Delikatny żel pod prysznic o działaniu kojącym.
Zawiera lawendę i rumianek, które koją duszę i ciało, nawilżają i relaksują.
Skład:
▮ lawenda- koi ciało i umysł
▮ rumianek ma właściwości kojące, gojące i przeciwzapalne
▮ Kompleks Bioseed - zawiera ekstrakty ziaren winogron, miodli indyjskiej, słonecznika znanych z właściwości odżywczych, rewitalizujących, kojących, ochronnych oraz antyrodnikowych.

KOJĄCY BALSAM DO CIAŁA ŁAWENDA I RUMIANEK
Balsam z lawendą i rumiankiem, które powodują, że twoje ciało i dusza czują się cudownie odprężone. Łatwo rozprowadza się na ciele oraz szybko wchłania nadając ciału piękny zapach.
Skład:
▮ lawenda- koi cialo i umysł
▮ rumianek ma właściwości kojące, gojące i przeciwzapalne
▮ Kompleks Bioseed - zawiera ekstrakty ziaren winogron, miodli indyjskiej, słonecznika znanych z właściwości odżywczych, rewitalizujących, kojących, ochronnych oraz antyrodnikowych.

KOJĄCY SPRAY DO CIAŁA ŁAWENDA I RUMIANEK
Dezodoryzuje i odświeża skórę ciała doskonale ja odżywiając. Nadaje ciału piękny lawendowy zapach.



UWAGA!
Pierwsze osoby, które zadzwonią dzisiaj w godz. 14.50-15.00 pod nr tel. (085)748-74-12, otrzymają jeden z zestawów ufundowanych przez firmę AVON.

infolinia 0 801 353 303 www.avon.com.pl
R557105gwbhc

Czas nostalgii, czas zadumy...



4,55 zł 3,75/szt
Znicz szklany serce 400g



7,69/szt
Chryzantemy drobnokwiatowe (różne kolory)



6,39 zł 4,99/szt
Znicz zalewany 680g

1,79 zł 1,39/szt
Wkład do znicza 100g



3,70 zł 2,99/szt
Wkład do znicza 520g

społem Białystok
● „Zodiak" ul. Wrocławska 5 ● „Wars" ul. Warszawska 79 ● „Mieszko" ul. Mieszka I 6
● „Tęcza" ul. Brzechwy 3 ● „Bazar" ul. Bema 89/2 ● „Kometa" ul. Wyszyńskiego 6
● „Wygoda" ul. Traugutta 1 ● „Gaj" ul. Gajowa 68 ● „Jubileuszowy" Al. J. Piłsudskiego 2
● „Delikatesy" Rynek Kościuszki 15 ● „Opałek" ul. M. Curie Skłodowskiej 16 ● „Bojary" ul. Słonimska 2/1
www.spolem.bialystok.pl
R586305gwbh

mi UV oraz zawarte w kosmetykach składniki antyutleniające, które zabezpieczają skórę przed wolnymi rodnikami. Każdy krem stosowany na dzień niezależnie od pory roku powinien mieć właściwości ochronne, gdyż – jak się okazuje – skórze najbardziej szkodzi codzienne, nawet niewielkie słońce, przy zachmurzonym niebie. Zatem nie tylko latem słońce jest groźne.



Cenny żywioł - woda

Krem powinien dbać o zachowanie odpowiedniego poziomu wody w skórze i przeciwdziałać odwodnieniu naskórka. Długotrwałe przesuszenie skóry przyspiesza jej starzenie i zakłóca przebieg niektórych procesów metabolicznych. Sucha cera to także głębsze zmarszczki, zmieniony koloryt, starszy wygląd. Z wiekiem nasza skóra się męczy i coraz mniej efektywnie korzysta z wszelkich kosmetyków. Receptory komórkowe odpowiedzialne za przyswajanie bodźców stają się mniej czułe na wpływ substancji odżywczych i wzrostowych. Krem przeciwzmarszczkowy zawsze będzie działał lepiej u kobiety czterdziestoletniej niż u kobiety po sześćdziesiątym roku życia.

Kurację przeciwzmarszczkową zacznijmy po dostrzeżeniu pierwszych objawów starzenia się skóry – około 30 – 35 roku życia.

Dobierz do pary

Dobór kosmetyków do cery jest sprawą podstawową. Dwudziestolatki nie powinny podbierać kosmetyków swoim pięćdziesięcioletnim mamom. Wyjątkiem są szczególne przypadki, gdy skóra starzeje się szybciej niż normalnie, co może określić dermatolog. W takim przypadku należy zacząć używać kosmetyków bardziej aktywnych.

To straszne światło

Do 45 roku życia, 80% uszkodzeń w naszej skórze powoduje światło. Gdyby wyeliminować ten czynnik, nasza skóra w ciągu czterdziestu lat nie zmieniłaby się znacząco. Niekorzystne zmiany są najbardziej widoczne w miejscach narażonych na długotrwałe działanie światła, czyli na skórze twarzy i rąk. Oczywiście, nie znaczy to, że należy w ogóle unikać słońca. Pod wpływem jego promieni w skórze powstaje witamina D3, która zapobiega krzywicy i ma działanie odpornościowe. Prawidłową ilość tej witaminy zapewnimy sobie dzięki codziennym, półgodzinnym spacerom w pogodny dzień.

MF





UWAGA!
Pierwsze osoby, które zadzwonią dzisiaj w godz. 14.50-15.00 pod nr tel. (085)748-74-12, otrzymają upominek ufundowany przez firmę

Quasar to marka niezawodnych zegarów i budzików i aparatów fotograficznych, która dzięki atrakcyjnej cenie i dobrej jakości szybko zyskała uznanie klientów. Różnorodność wzorów zegarów sprawi, że każdy znajdzie model pasujący do swojego wnętrza. Fundatorem nagród jest firma Apollo Electronics.

APOLLO electronics

R566205gwbhb



GRAFIKO
Białystok, ul. Handlowa 7
tel. (085) 742-24-58, 742-32-44
SPRZEDAŻ WYŁĄCZNIE HURTOWA

R571605gwbh

witaj Start w Orange

Prezent na

Orange wie, co lubisz
i czego potrzebujesz,
dlatego przygotowaliśmy
miłą niespodziankę.
W Prezencie na Start
mamy dla Ciebie do 1200 zł
na swobodne kontakty z innymi
oraz telefon Sagem myX6-2
z Orange Menu za złotówkę.
Zapraszamy do salonów Orange.



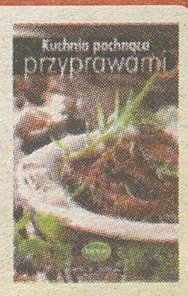
przyszłość jest jasna, przyszłość to Orange

LUX

Salon partner Orange
Białystok, ul. Sienkiewicza 26
tel. (085) 653 77 49
Grajewo, ul Ełcka 12B
tel. (086) 273 83 71
Łomża, ul. Broniewskiego 22
tel. (086) 219 90 73
Ostrołęka, ul. Prądzyńskiego 4/8
tel. (029) 764 83 00
Zambrów, ul. Białostocka 22G
tel. (086) 271 00 66

orange™

KONKURS Kuchnie Świata Kamis



Kamis-Przyprawy zaprasza w kulinarną podróż po najciekawszych zakątkach świata.

Przyprawa do Gyrosa Kamis
Gyros to potrawa greckich pasterzy, szybko stała się popularna również w kuchni tureckiej i arabskiej. Do przygotowania tej wyśmienitej potrawy stosuje się różnego rodzaju mięsa: jagnięcinę, wołowinę, baraninę, które można grillować lub piec w piekarniku. Ważnym elementem są przyprawy: tymianek, kolendra, cząber, rozmaryn, papryka czerwona, chili.

Mieszanka przyprawowa Curry Kamis
Curry jest mieszanką sproszkowanych przypraw, które od tysięcy lat kształtują smak potraw w Indiach. W skład mieszanki wchodzą najwyższej jakości przyprawy aromatyczne czyli: kurkuma, pachnąca kozieradka i kolendra, korzenna gałka muszkatołowa, palący pieprz czarny, ostra chili, czosnek, kardamon, goździki, kmin rzymski, cynamon, imbir oraz szczypta soli. Curry stosuje się najczęściej do potraw mięsnych, zwłaszcza z drobiu, wieprzowiny i baraniny oraz warzyw, ryżu i sosów.

Przyprawa chińska 5 smaków i Przyprawa kuchni chińskiej Kamis
Kuchnia chińska to całe tysiąclecia poszukiwania wyrafinowanych i doskonałych smaków. Przyprawa chińska 5 smaków do potraw wzbogaca je o pięć podstawowych smaków: słony, słodki, kwaśny, gorzki i ostry. O smaku decydują przyprawy: pieprz biały, anyż, owoc kopru włoskiego, kasję cynamonową oraz goździki.Obie przyprawy stosowane są jako dodatek do mięsnych potraw gotowanych i duszonych, do sosów i marynat.
Przyprawa kuchni chińskiej dodatkowo doskonale się też nadaje do warzyw i ryb.
W jej składzie są: suszone warzywa aromatyczny czosnek i słodkie pomidory, również pieprz czarny, papryka słodka, chili, imbir, nie zabrakło szczypty cukru i soli dla smaku.

Przyprawa kuchni włoskiej Kamis
Dzięki oryginalnej recepturze umożliwia przygotowanie wyjątkowo aromatycznych i smacznych dań z makaronów, mięs, warzyw i ryb. Szczypta balsamicznej bazylii, odświeżającego tymianku, mocnego oregano i cząbru oraz dodatek suszonych, aromatycznych warzyw - cebuli i czosnku stanowią podstawę tej przyprawy.



Przyprawa do kuchni meksykańskiej Kamis
Jest jedyną w swoim rodzaju mieszanką najbardziej typowych dla Meksyku, przypraw. Przyprawa kuchni meksykańskiej to zdecydowany, wyraźny smak, doskonały dla amatorów mocnych wrażeń kulinarnych. W skład wchodzą m.in: słodka papryka, obowiązkowo - ostre chili, kminek, intensywnie pachnąca kolendra i oregano, szczypta cynamonu oraz goździków, suszone warzywa: czosnek, cebula i pomidory, do smaku odrobina cukru i soli.

Pierwsze osoby, które zadzwonią dzisiaj w godz.14.50 - 15.00 pod nr (085)748-74-12 i odpowiedzą na pytanie: Dla kuchni jakiego kraju charakterystyczny jest gyros?, otrzymają nagrody ufundowane przez firmę Kamis -Przyprawy.

R587005gwbh

Skóra jak papier



Suche powietrze – czy to w biurze z klimatyzacją, czy to w ogrzewanym w sezonie jesienno-zimowym domu, źle działa na Twoją cerę. Różnica ciśnień między powierzchnią skóry a suchym, rozgrzanym powietrzem wyciąga wodę ze skóry. Nawilżajmy zatem zimą powietrze – wilgotny ręcznik na kaloryferze albo zbiorniczek z wodą odświeżą atmosferę, pomogą cerze oraz oczom – woda w powietrzu wiąże groźny dla nich kurz.
W biurze negatywnie na zdrowie wpływa też oświetlenie jarzeniowe, wysyłające promienie UV. Krem z filtrem UV potrafi ochronić przed ich działaniem. Skóra w zimie, w klimatyzowanych biurach i mocno ogrzewanych pomieszczeniach staje się odwodniona.
Pamiętajmy zatem o wietrzeniu i nawilżaniu. Rośliny także zbawiennie wpływają na domową atmosferę. Skórze na jesień i zimę pomogą kremy zawierające koenzym Q10 i tlen oraz wszelkiego rodzaju kremy miejskie, chroniące przed zanieczyszczeniami powietrza.

MF

Ochrona przed mrozem

O ochronie skóry zimą mówi Barbara Kapłon z drogerii Dana, Suwałki, ul. Patli 4

Jesienią i zimą nasza skóra potrzebuje wyjątkowej ochrony. Uwagę należy zwrócić szczególnie na twarz, która narażona jest na suche powietrze w pomieszczeniach i zimny wiatr na zewnątrz. W okresie tym polecam kremy nawilżające dopasowane do odpowiedniego rodzaju cery.
Doskonałym kremem na tę porę roku jest Komfort Suchej Skóry firmy Garnier z ekstraktem z miodu akacjowego, który działa skutecznie przez 24 godziny odżywiając i chroniąc skórę przed wysuszeniem. Krem ten nawilża i natychmiastowo łagodzi uczucie ściągnięcia i dyskomfortu.
Wieczorem zaś namawiam do używania różnych maseczek, które odprężają, odżywiają i regenerują skórę. Większość firm posiada w swojej ofercie maseczki w saszetkach dzięki temu za każdym razem możemy wypróbować inny specyfik.
Oczywiście zimą przy bardzo niskich temperaturach przebywając dłużej na świeżym powietrzu można używać specjalnych „kremów na zimę", które w swym składzie nie zawierają wody.
Już w dawnych czasach ludzie odkrywali jak uzdrowić nie tylko ciało ale i duszę naturalnymi surowcami naszego świata. Kosmetyki naturalne, których kombinacje zapachowe są starannie dobrane, mają pozytywny aspekt terapeutyczny i oczyszczający. W efekcie pomagają w prowadzeniu zdrowego trybu życia.
Najlepsze na długie jesienne i zimowe wieczory są więc aromatyczne ciepłe kąpiele z dodatkiem olejków relaksujących lub też rozgrzewającą musującą solą do kąpieli.
W ofercie sklepu posiadamy szeroki asortyment kosmetyków naturalnych: sole, olejki, perły do kąpieli; musy do ciała o niepowtarzalnym zapachu malinowym, czekoladowym czy też kremu tortowego; słodkie żele pod prysznic. Jeżeli chodzi o perfumy, zwłaszcza w tym okresie większą popularnością cieszą się zapachy ciężkie, słodkie, bardziej intensywne.

Not. MF

Philips wprowadza golarkę SmartTouch

Inteligentna golarka



Z myślą o mężczyznach Philips wprowadza na rynek najbardziej zaawansowaną technologicznie golarkę SmartTouch-XL HQ9190. Nowa, trójgłowicowa golarka SmartTouch-XL została zaprojektowana tak, aby zapewnić mężczyznom dokładne i delikatne golenie.

„Badania przeprowadzone przez firmę Philips wykazały, że mężczyźni domagają się doskonałej jakości golenia. Poszukując najlepszych dla siebie rozwiązań skłonni są zainwestować w najwyższej klasy produkt. SmartTouch-XL to wynik 66. lat badań nad technologią golenia." – twierdzą przedstawiciele Philipsa.
Model HQ 9190 został stworzony w oparciu o dwie nowe technologie. System Smart Touch pozwala na dostosowanie golarki do kształtu twarzy i szyi, zaś system potrójnych pierścieni w każdej z trzech głowic golących Speed-XL powoduje, że urządzenie ma o 50% większą powierzchnię golenia. W rezultacie golenie jest szybsze i dokładniejsze. Dzięki wbudowanemu Systemowi Personal Comfort Control możliwa jest regulacja siły golenia w zależności od typu skóry. SmartTouch-XL sprawia, że golenie już nie będzie kojarzyć się z nieprzyjemnym uczuciem pieczenia. Docenią to z pewnością ci panowie, którzy do tej pory musieli wybierać między jakością a delikatnością golenia.
Nowa golarka jest łatwa w użyciu. Urządzenie posiada wbudowany wielofunkcyjny wyświetlacz LCD, który na bieżąco informuje użytkownika o stopniu naładowania akumulatora, konieczności jego ładowania oraz konieczności wymiany głowicy golącej, a także przypomina o czyszczeniu urządzenia. SmartTouch-XL sprawdza się zarówno w domu, jak i podróży. Jednogodzinne ładowanie pozwala na 30-dniowy okres golenia. Najwyższy model wyposażony został w etui ze stali szlachetnej, zabezpieczające golarkę podczas podróży. Golarka jest dostępna w komplecie z elegancką podstawką wyposażoną w zegarek, która jednocześnie pełni funkcję ładowarki. Sugerowana cena detaliczna: 1299 zł.

opr. MF

Nowa linia „Joanny"

Świeżość w płynie

„Joanna" stworzyła nową linię „Fresh system". Trzy szampony i odżywkę opracowano z myślą o pielęgnacji włosów normalnych lub przetłuszczających się. Lekka, skuteczna formuła z kompleksem „Citro" tonizuje i odświeża włosy. Przywraca im witalność, sprężystość i naturalną objętość.



W skład linii wchodzą następujące produkty:
- szampon do włosów normalnych – oczyszcza, działa tonizująco i odświeżająco. Po zastosowaniu szamponu włosy odzyskują lekkość i blask. Pojemność 250 ml, cena – 6 zł.
- szampon do włosów szybko przetłuszczających się – opóźnia proces przetłuszczania się włosów. Pojemność 250 ml. Cena – 6 zł
- szampon z odżywką – jego receptura została wzbogacona o specjalnie dobrane składniki kondycjonujące, dzięki którym włosy łatwiej się rozczesują. Pojemność 250 ml, cena – ok 6 zł.
- odżywka do włosów normalnych i przetłuszczających się. Działa tonizująco i odświeżająco, sprawia, że włosy są bardziej elastyczne, łatwe w rozczesywaniu i układaniu. Pojemnosc 200g, cena – ok. 5 zł.

Opr. MF

Kosmetyk na chłodne dni



Cerę podrażniają mróz i słońce. Chłód jest przez nas znacznie mocniej odczuwany niż promienie słoneczne, ponieważ skóra zawiera kilkakrotnie więcej receptorów zimna niż ciepła. Poza tym – brak wilgoci w chłodnym powietrzu daje się we znaki naszej skórze.

Tłusta, mieszana i normalna cera radzi sobie lepiej z chłodem niż cera sucha. Ochronę zapewnia warstwa tłuszczu. Zimą wystarcza takiej cerze krem nawilżający.
Przy tym pamiętajmy, że zamarzanie kremu to mit! Woda, która stanowi składnik każdego kremu, odparowuje prawie od razu po nałożeniu.

Co w kremie?

Osoby z suchą i wrażliwą cerą powinny przed sezonem zimowym zaopatrzyć się w krem odżywczy albo półtłusty, który powleka twarz cienkim filmem, inaczej skóra się jeszcze bardziej odwodni. Zimą skóra traci dwa razy więcej wody niż latem. Najłatwiej przyswajalne lipidy znajdują się w olejach roślinnych. Dlatego kupujmy kosmetyki stworzone na takiej bazie. Zimą przydatne będą też kosmetyki zawierające glicerynę, witaminy i ceramidy. Uważajmy tylko na zbyt tłuste specyfiki – mogą zaburzyć mechanizmy obronne skóry, utrudniać wymianę ciepła i parowanie oraz sprzyjać rozszerzaniu się naczynek.
Gwałtowne zmiany temperatury powodują naprzemienne kurczenie i rozszerzanie się naczynek. Słabe naczynka w takiej sytuacji pękają.
Szukajmy kremów z:
- witaminą K lub C
- wyciągami z arniki
- kasztanowca
- gingko biloba

MF

PARTEROWY Prostki, Garajewo do remontu, do 50.000 zł. ☎0500-363-080.
SUWAŁKI, drewniany lub murowany, do 40.000 zł. ☎0696-703-932.
W Augustowie, zdecydowanie. ☎(0-87)643-19-97, 0604-123-767.
W Ciechanowcu lub okolicy do 50.000 zł. ☎0600-255-768, 0698-130-465.
WOLNO stojący murowany, ok. 100 mkw., Bielsk Podlaski. ☎(0-85)730-68-69, 0606-924-147.
Z działka do 50 km za Białymstokiem, do 15.000 zł. ☎(0-85)743-19-57, 0694-254-907.

❑ SPRZEDAM

1/2 bliźniaka wraz z cukiernią, Białystok, 290.000 zł. ☎0696-072-173.
1/2 bliźniaka, Knyszyn centrum, do zamieszkania lub na działalność, 56.000 zł. ☎0604-676-799.
110MKW, działka 28a, budynek gospodarczy, szklarnia, 16km od Białegostoku, 175.000 zł. ☎(0-85)718-24-79
120 mkw, garaż, z działką 1.200 mkw, 4 km od Grajewa, 93.000 zł. ☎0510-277-689.
150 mkw., działka 1.600 mkw., woj. Mazowieckie, 30 km od Warszawy. 250.000 zł. ☎0887-880-868.
270MKW działka 3600mkw, 18km od Białegostoku, 110.000 zł. ☎(0-85)719-76-99
35 km od Suwałk, piętrowy, murowany, plac 1.200mkw., zamiana M2-Suwałki, Ełk, Augustów, 22.000 euro. ☎0512-720-929.
AUGUSTÓW, do 150 mkw, z dużą działką. ☎0552-793-433.
AUGUSTÓW, parterowy, murowany, dzielnica Borki, do zamieszkania, pilnie, 230.000 zł. ☎(0-87)643-19-97, 0604-123-767.
CZARNA Białostocka, murowany, do zamieszkania, 158 mkw., budynek gosp. 170.000 zł. ☎0609-793-965.
CZĘŚCIOWO wykończony, Sokółka, działka 700 mkw., ul. Konopnickiej, 135.000 zł. ☎(0-85)711-80-68.
DO remontu, działka koło Zambrowa, 50.000 zł do uzg. ☎(0-86)271-03-29.

DOM DREWNIANY DO PRZENIESIENIA, 6 NA 11 M, 5.000 ZŁ. ☎(085)731-43-50.
020906A

DOM drewniany nowy na podpiwniczeniu z poddaszem do zamieszkania na działce 630 mkw. Bielsk Podlaski. ☎(0-85)730-35-98.
020906A

DOM mieszkalno-usługowy 390 mkw., działka 900 mkw., Suwałki, Sejneńska 75, 185.000 zł. ☎0693-107-279.

DOM Z PÓŁ BALA 10X12 NOWY DO MONTAŻU, BEZ DACHU, ATRAKCYJNY, 10 TYS. ☎0600-289-289.
020560A

DREWNIANY do przeniesienia 7x9, 6.000 zł. ☎0661-827-517.
DREWNIANY do przeniesienia 8x12m, stan bdb, kryty blachą, 8.000 zł. ☎(0-85)712-55-42
DREWNIANY do remontu, budynki gospodarcze, działka 1.035 mkw, Sokółka, 76.000 zł. ☎(0-85)711-31-10.
DREWNIANY z działką 1.500 mkw., Starodrzew Park, nad jeziorem Bajtkowo, gm. Ełk, 20.000 zł. ☎0500-637-075.
DREWNIANY, 8x 9 m, działka 25 arów, warsztat murowany, 15x 6 m. 35.000 zł. ☎(0-86)274-12-83.
DREWNIANY, do przeniesienia, 14x8 m, 6.000 zł. ☎(0-86)476-35-35.
DREWNIANY, do przeniesienia, okolice Augustowa, 4.000 zł. ☎0506-842-360.
DREWNIANY, do rozbiórki, przeniesienia, 7.5x 11 m. 4.500 zł/zamiana. ☎(0-85)712-46-08.
DREWNIANY, nowy, 50 mkw., 20.000 zł. ☎0500-637-075.

EŁK, DWULOKALOWE, 27.15 MKW. I 71.90 MKW. 132.300 ZŁ. ☎(0-87)610-87-78. WGN NIERUCHOMOŚCI, WWW.WGN.PL, SLXBN371.
001614AU

GONIĄDZ, Nowy świat, 119.000 zł. ☎0692-030-605.

GOSPODARSTWO AGROTURYSTYCZNE, JEZ. SELMĘT, 250 MKW., DZIAŁKA 3.33 HA, 985.000 ZŁ. ☎(0-87)610-87-78. WGN NIERUCHOMOŚCI, WWW.WGN.PL, SBXBN67.
001614V

GOSPODARSTWO, GM. STARE JUCHY, 31 HA., DOM 183 MKW., 395.000 ZŁ. ☎(0-87)610-87-78. WGN NIERUCHOMOŚCI, WWW.WGN.PL, SBXBN192.
001614R

JEDNORODZINNY, 120 mkw, działka 1.000 mkw, Suwałki, ul. Jesionowa, 250.000 zł. ☎0608-379-885.
KOWALE-OLECKIE, piętrówka 170/1:200 mkw, 22.000 Euro lub zamienię na M-2, Suwałki, Ełk, Augustów. ☎(0-87)567-51-80.

LETNISKOWY, CHRZANOWO, 110 MKW., DZIAŁKA 928 MKW., 220.000 ZŁ. ☎(0-87)610-87-78. WGN NIERUCHOMOŚCI, WWW.WGN.PL, SBXBN377.
001614M

LINIA BRZEGOWA, GM. EŁK, 140 MKW., DZIAŁKA 1.000 MKW., 350.000 ZŁ. ☎(0-87)610-87-78. WGN NIERUCHOMOŚCI, WWW.WGN.PL, SBXBN29.
001614AV

LUKSUSOWY, Dąbrowa Białostocka, 330/1728, 490.000 zł. ☎0504-288-445.
MAŁY domek, działka 670 mkw., Białystok, 180.000 zł. ☎0603-486-935.
MUROWANY 240mkw, budynki gospodarcze murowane, działka 40a, ogrodzenie betonowe, 100.000 zł. ☎0693-122-183
MUROWANY, +budynek gospodarczy, działka 5.000 mkw, Krusznik nad jez. Wigry, 300.000 zł. ☎(0-87)641-01-03.
MUROWANY, 1/2 bliźniaka, Bacieczki, 270.000 zł. ☎0608-719-623.
MUROWANY, 120mkw, 12-letni, kryty blachą, podpiwniczony, docieplony, CO, wodociąg, działka, 31a, Idzki Średnie, 120.000zł. ☎(0-17)850-20-38.
MUROWANY, Białystk, Nowe Miasto, 125 mkw., na działce 549 mkw., wszystkie media, 290.000 zł. ☎0504-041-071.
MUROWANY, działka, Drohiczyn, 130.000 zł. ☎(0-85)655-15-14.
MUROWANY, Mońki, ul.Kopernika, 119.000 zł. ☎0692-030-605.
MUROWANY, parterowy, taras, garaż murowany, Garbas 2, okolice jeziora, gm. Filipów. 58.000 zł. ☎0600-998-233/zamiana.
MUROWANY, wolno stojący, 200 mkw powierzchni użytkowej, działka 1480 mkw, Wasilków, 220.000 zł. ☎0609-143-651.
NA wsi, 9 km od Bielska Podlaskiego, 20.000 zł do uzg. ☎(0-85)730-13-17 po 15:00.

NAD JEZIOREM, MIKOŁAJKI, 165 MKW., DZIAŁKA 890 MKW., 470.000 ZŁ ☎(0-87)610-87-78. WGN NIERUCHOMOŚCI, WWW.WGN.PL, SBXBN240.
001614Q

NOWY dom 200mkw, pawilon handlowy 250mkw na działce 1100mkw, Białystk, 640.000 zł. ☎(0-85)744-30-82.
NOWY, 182 mkw., wysoki standard, działka 1.500 mkw., nad rzeką, ok. Ełku, 378.000 zł. ☎0604-783-180.
NOWY, 182/1.500 mkw., z linia rzeki, ok. Ełku, wysoki standard, z wyposażeniem, 378.000 zł. ☎0509-923-519.
NOWY, 200 mkw, działka 600 mkw, B-stok, 320.000 zł. ☎(0-85)744-30-82.
NOWY, do zamieszkania, Tybory Olszewo, 13 km od Zambrowa, wszystkie media, 140.000 zł. ☎(0-86)271-28-07.
OLSZEWKO koło Olecka, +zabudowania, działka, pilnie, 85.000 zł. ☎(0-87)521-54-15.
PIĘTROWY na wsi, 170/1.200 mkw, 21.000 Euro lub zamienię na M-2, Suwałki, Ełk, Augustów. ☎05120-720-929.
PIĘTROWY, 200mkw, 10km od Łomży, przy rzece Narew, posiadłość 20a, budynek gospodarczy, 400.000 zł. ☎(0-86)473-15-96.
PIĘTROWY, budynek gospodarczy piętrowy w atrakcyjnym miejscu nad Kanałem Augustowskim, 400.000 zł. ☎0605-737-578.
PIĘTROWY, wolno stojący, działka 590 mkw, Bielsk Podlaski, 240.000 zł. ☎(0-81)887-98-30, 0502-310-597.
POSIADŁOŚĆ, okolice Suwałk, lub zamienię na mieszkanie w bloku w Suwałkach z niewielką dopłatą, 80.000 zł. ☎(0-87)567-49-48.
PÓŁ bliźniaka, Os. Pietrasze, 200.000 zł. ☎(0-85)676-28-31.
PRZY ul. Sikorskiego, Suwałki, 300.000 zł. ☎0608-168-703.

REKEACYJNA ZABUDOWANA, WILKASY, NAD NIEGOCINEM, 5.000 MKW., 130.000 ZŁ. ☎(0-87)610-87-78. WGN NIERUCHOMOŚCI, WWW.WGN.PL, STXBN346.
001814N

SIEDLISKO, +zabudowania nowe murowane +sad, blisko las, sta bdb, Kamionka gm. Bargłów, 180.000 zł. ☎(0-87)629-82-16, 051-769-249.
SOKOŁY, murowany, piętrowy, 220 mkw., działka 650 mkw.- ogrodzona+ garaże, do zamieszkania. 180.000 z. ☎0501-612-925.
STAN surowy otwarty, 10 km od B-stoku, 2.500 mkw działka, 140.000 zł. ☎0692-584-498.
STAN surowy, Czarna Białostocka, 60.000 zł. ☎(0-85)712-92-05.

STAN SUROWY, EŁK, 456 MKW., DZIAŁKA 877 MKW., 490.000 ZŁ. ☎(0-87)610-87-78. WGN NIERUCHOMOŚCI, WWW.WGN.PL,SBXBN39.
001814AN

SZCZYTNO, piętrowy, wysoki standard, 200 mkw., działka 613 mkw., 310.000 zł. ☎0608-695-236.
SZEREGÓWKA, os. Zielona Górka, Suwałki, 240.000 zł. ☎(0-87)567-00-22.
UROCZO położony, stan surowy. 160.000 zł. ☎0600-012-348.
W zabudowie szeregowej w Suwałkach do wykończenia, os. Hańcza, 85.000 zł. ☎0503-856-379.

W ZABUDOWIE SZEREGOWEJ, GRAJEWO, 135.42 MKW., 85.000 ZŁ.☎(0-87)610-87-78. WGN NIERUCHOMOŚCI, WWW.WGN.PL, SBXBN122.
001814U

WOLNO stojący (2004) Kraśniany, działka 9000 mkw, 135.000 zł. ☎0503-337-967.
WOLNO stojący 70mkw użytkowe, letnia kuchnia, działka 270mkw, murowany, ściany ocieplone styropianem, 180.000 zł. ☎(0-85)653-04-71
WOLNO stojący, 200 mkw, nowy, Suwałki, na działce 2800 mkw, nad rzeką, 350.000 zł. ☎(0-87)567-36-05.
WOLNO stojący, 2-poziomowy, 250/1.100 mkw, budynek gosp. 100mkw, garaż z kanałem, Wasilków, 415.000 zł. ☎(0-85)719-40-21.

WOLNO STOJĄCY, EŁK, 270 MKW., DZIAŁKA 483 MKW., 350.000 ZŁ. ☎(0-87)610-87-78. WGN NIERUCHOMOŚCI, WWW.WGN.PL, SBXBN184.
001814S

WOLNO STOJĄCY, EŁK, ZATORZE, 220 MKW., DZIAŁKA 868 MKW., 400.000 ZŁ. ☎(0-87)610-87-78. WGN NIERUCHOMOŚCI, WWW.WGN.PL, SBXBN249.
001814P

WOLNO STOJĄCY, GM. EŁK, 271 MKW., DZIAŁKA 1.875 MKW., 335.000 ZŁ. ☎(0-87)610-87-78. WGN NIERUCHOMOŚCI, WWW.WGN.PL, SBXBN60.
001814W

WOLNO STOJĄCY, GM. PISZ, 121.3 MKW., DZIAŁKA 880 MKW., 70.000 ZŁ. ☎(0-87)610-87-78. WGN NIERUCHOMOŚCI, WWW.WGN.PL, SBXBN183.
001814T

WOLNO STOJĄCY, KALINOWO, WIERZBOWO, 373 MKW., DZIAŁKA 9.400 MKW., 230.000 ZŁ. ☎(0-87)610-87-78. WGN NIERUCHOMOŚCI, WWW.WGN.PL, SBXBN257.
001814L

WOLNO STOJĄCY, LASKI WIELKIE, 218 MKW., DZIAŁKA 6.600 MKW., 285.000 ZŁ. ☎(0-87)610-87-78. WGN NIERUCHOMOŚCI, WWW.WGN.PL, SBXBN142.
001814AD

WOLNO STOJĄCY, MAŁKINIE, 110 MKW., DZIAŁKA 1.000 MKW., 228.000 ZŁ. ☎(0-87)610-87-78. WGN NIERUCHOMOŚCI, WWW.WGN.PL, SBXBN268.
001814AW

WOLNO STOJĄCY, NAD JEZIOREM, EŁK, 503 MKW., DZIAŁKA 1.935, 1.000.000 ZŁ. ☎(0-87)610-87-78. WGN NIERUCHOMOŚCI, WWW.WGN.PL, SBXBN261.
001814AL

WOLNO STOJĄCY, OKOLICE EŁKU, 600 MKW., DZIAŁKA 13.000 MKW., 210.000 ZŁ. ☎(0-87)610-87-78. WGN NIERUCHOMOŚCI, WWW.WGN.PL, SBXBN98.
001814AS

WOLNO STOJĄCY, POWIAT EŁCKI, PIASKI, 166 MKW., 3.164 MKW., 280.000 ZŁ. ☎(0-87)610-87-78. WGN NIERUCHOMOŚCI, WWW.WGN.PL, SBXBN274.
001814O

WYSOKIE Mazowieckie, ul. Jankowskiego, możliwość prowadzenia działalności gospodarczej, 250.000 zł. ☎0503-713-863.

ZABUDOWA SZEREGOWA, EŁK, 220 MKW., DZIAŁKA 581 MKW., 230.000 ZŁ. ☎(0-87)610-87-78. WGN NIERUCHOMOŚCI, WWW.WGN.PL, SBXBN128.
001814AR

❑ WYNAJMĘ

1/2 bliźniaka, Knyszyn centrum, na działalność, sklep, 300 zł/m-ąc. ☎0604-676-799.
MAŁY domek dla małżeństwa, 200 zł. ☎(0-85)654-26-07.
MIEJSCE pod handel na granicy od 300 zł. ☎(0-85)676-15-45.
NA okres 3-5 lat, 25 km od Suwałk, 170 zł/mc. ☎0697-446-535.
POSZUKUJĘ domku, Białystok, okolice. ☎(0-85)721-62-48.

DZIAŁKI

❑ KUPIĘ

10-15A, Nowogeród, okolice. ☎(0-86)217-09-25
2 ha lasu, 2 ha ziemni, okolice Nowogrodu, powiatu Łomży. ☎0504-776-364.
BUDOWLANA w Białymstoku lub okolicy. ☎0693-513-663, (0-85)652-56-87.
BUDOWLANA, Łomża. ☎(0-86)278-55-98
BUDOWLANA, rolna z możliwością zabudowy lub siedlisko nad rzeką Czarna Hańcza, Marycha. ☎0506-852-802, (0-87)565-07-07.
BUDOWLANA, z domem do 60.000 zł. lub bez, do 30.000 zł. Białystok, okolice. ☎0508-705-712.
KUPIĘ działkę usługową, Białystok, okolice, 0-694-75-38-99.
KUPIĘ ziemię przy trasie Białystok- Zabłudów, 0694-753-899.
LUB dom w stanie surowym, Suwałki. ☎0607-918-664
MIN. 5 ha ziemi+ budynki, do 30 km od Białegostoku. ☎0605-311-980.
OGRODNICZĄ, najchętniej z altanką, B-stok. ☎0511-805-780.
OGRODOWĄ, pracowniczą. ☎(0-85)661-89-17.
SIEDLISKO do 20km od Białegostoku, do 30.000 zł. ☎(0-85)663-11-94
SIEDLISKO min. 1 ha, do 20 km od Suwałk, do 100.000 zł. ☎0502-708-762 po 17.
SIEDLISKO nieopodal Białegostoku. ☎0696-057-246.
SIEDLISKO ok. Białegostoku. ☎0698-970-578
SIEDLISKO z domem, do 30 km od Białegostoku. ☎(0-85)663-43-10, 0504-307-796.
SIEDLISKO z zabudowaniami, 3- 10 ha, w rozsądnej cenie, do 25 km od Białegostoku ☎0604-891-257.
SIEDLISKO, działkę, okolice Supraśla, Krynek, Gródka. ☎(0-85)710-86-12, 0660-404-137.
W okolicach Supraśla, Wasilkowa, rolna do przekształcenia. ☎0503-316-410, (0-85)676-23-40
ZIEMIA, okolice Białegostoku. ☎0602-638-022.

❑ SPRZEDAM

0.30 ha, z linią brzegową, wodociąg, las, Płociczno, 15 zł/mkw. ☎(0-87)619-67-33.
0.5 ha, dostęp do jeziora, okolice Sejn, 10 zł/mkw. ☎(0-87)516-92-83.
0.58HA uzbrojona, telefon, woda, prąd, 16km od Łomży, 26.000 zł. ☎0888-723-270
0.60HA, rozpoczeta budowa domu, ok. 10km od Białegostoku, 100.000 zł. ☎0505-496-093
1.300 mkw, budowlana, w Puszczy Białowieskiej, 27 zł/mkw. ☎0600-197-393.
1.5HA produkcyjna, 4 USD/mkw. ☎0600-012-347
1.600 mkw. w Hajnówce, 40.000 zł. ☎(0-85)684-25-68.
10 a, Małłak, jez. Garbaś, domek, światło, 5 a z linią brzegową, 35.000 zł. ☎(0-87)565-18-52.
11 a, z rozpoczętą budową, ogrodzona, Bachanowo, blisko jez. Hańcza, 60.000 zł. ☎(0-87)563-91-06.
12,5 ha ziemi k.Suwałk, 135.000 zł. ☎0604-981-867.
1495 mkw., z dużym domem drewnianym Sokółka, ul. Kryńska 2, 100.000 zł. ☎(0-85)745-26-29.
1-4HA Solniczki Skrybicze, 4 USD/mkw. ☎0600-012-347
2 DZIAŁKI BUDOWLANE PO 0,5 HA ☎(087)563-81-10.
003526A

2 HA LASU, 1 KM OD WYSOKIEGO MAZOWIECKIEGO. ☎0692-46-14-12.
020616A

2 ha, + 20-letni las, 12.000 zł/ha. ☎0504-314-908.
2 ha, 7.5 ha, dopłata zalesieniowa 5.000 zł/rocznie, siedlisko, ok. jeziora, Płociczno, 1.50 zł/mkw. ☎(0-87)621-26-52.
2,2 ha, Protasy, 70.000 zł. o uzg. ☎0603-180-923.
2.100 mkw, ogrodzona, zabudowana, dom jednorodzinny, podpiwniczenie, gospodarcze, 20 km od B-stoku, 150.000 zł. ☎(0-85)732-68-35.
2.38 ha, zezwolenie na budowę, plany, dom, hala, garaż, trasa Giżycko-Węgorzewo, 5 zł/ha. ☎0(0-89)753-46-75.
2.800 mkw, nad jez. Szelment, 17 zł/mkw. ☎0606-896-952.
2400 mkw., siedlisko 17 km od Suwałk, dom kryty strzechą, dwa budynki gospodarcze, 75.000 zł. ☎0506-648-634.
27 ha, Rogóż ok. Lidzbarka Warmińskiego, przy krajówce, z aktualnym planem zalesienia, 5.500 zł/ha. ☎(0-87)621-26-52.

3 DZIAŁKI NAD RZEKĄ NURZEC, OK. 3 HA, OKOLICE CIECHANOWCA, ☎0504-901-595.
003536A

3 ha lasu sosnowego, 50-letniego, obrzeża Puszczy Białowieskiej, 20.000 zł/ha. ☎0606-264-022.
3 ha, przy trasie Ełk-Olsztyn, 3 km za Ełkiem, 5 zł/mkw. ☎(0-87)621-26-52.

3,25 HA W OBRĘBIE JEZ. SUMOWO, OKOLICE SEJN. ☎0504-901-595.
003536D

3.200 mkw, kol. Lewickie, możliwość wykopania stawu, warunki aktualne zabudowy, 18.000 zł. ☎0695-614-537.
3000MKW Woroszyły gm. Wasilków, warunki zabudowy, 15 zł/mkw. ☎(0-85)718-54-25, 0509-782-240
30A, możliwość budowy, na stałych fundamentach, Polemonie, gm.Wyżajny, nad j.Białym, 1.500 zł/a. ☎(0-87)568-71-54.
4.000 mkw na obrzeżach Białegostoku, 15 zł/mkw. ☎(0-85)676-34-08.
4.000 mkw. lub 1 ha, rolna, Wasilków, 15 zł/mkw. ☎(0-85)718-54-25, 0509-782-240.
4.200 mkw, Białe Rajgrodzkie, Romoty, 50 m linii brzegowej, pomost, 25 zł/mkw. ☎(0-85)742-12-74 po 18:00.
4.600 mkw, blisko B-stoku, 19 zł/mkw. ☎0511-737-221.
4000MKW lub 1 ha, rolna, Wasilków, 12 zł/mkw. ☎(0-85)718-54-25, 0509-782-240
5 ha, Ślepie, trasa Ełk-Olecko, woda, kanalizacja, 30.000 zł. ☎(0-87)621-26-52.
566 mkw, Sokółka, 25 zł/mkw. ☎(0-087)620-09-60, 0606-368-883.
9 ha, Olecko, możliwość przekształcenia na budowlaną, pełne media, 2 zł/mkw. ☎(0-87)621-26-52.
9650 mkw, Białystok, Bażantarnia, aktualne pozwolenie na budowę hali 1000mkw, pełne uzbrojenie, 60 zł/mkw. ☎0607-868-474.
ATRAKCYJNA, budowlana, 2.200 mkw., okolice Białegostoku, 20 zł/mkw. ☎0506-503-357.
ATRAKCYJNE, budowlane, okolice Choroszczy, 20-30 zł/mkw. ☎(0-85)653-47-26, 0501-816-824.
AUGUSTÓW, 1.096 mkw., uzbrojona, 64 zł/mkw. ☎0888-133-968.
BIELSK Podlaski, budowlane, 2 szt, 30 zł/mkw. ☎0600-100-257
BOBRY, działki budowlane uzbrojone, 10 km od Ełku, 10 zł/mkw. ☎0698-658-558.
BUDOWLANA 0.95 ha obok parku biebrzańskiego 3 km od rzeki Biebrzy, staw, 18.000 zł. ☎(0-87)620-06-73.
BUDOWLANA 1,52 ha, 250 m od j. Wigry, widok na klasztor, 10 zł/mkw. ☎(0-87)567-97-55.
BUDOWLANA 10 a, pięknie położoną przy lesie, blisko szpitala w Ełku, 53 zł/mkw. ☎0500-270-115.
BUDOWLANA 1600mkw, domek murowany, 115.000 zł. ☎(0-85)651-97-16
BUDOWLANA 2,18 ha, blisko jeziora, Radziucie, 3zł/mkw. ☎0609-962-172.
BUDOWLANA 2.200 mkw, Skrybicze, z zaczętą budową, projekt, 38 zł/mkw. ☎(0-85)716-90-40, 0691-882-512.
BUDOWLANA 3.000 mkw., 2 km od Suwałk, prąd, woda, telefon, 16 zł/mkw. ☎0601-382-873.
BUDOWLANA 495 mkw. na Bagnówce, 55.000 zł. ☎0504-140-989 po 16.
BUDOWLANA 566mkw, Mońki, 26 zł/mkw. ☎0696-108-613
BUDOWLANA 80 a, 34.000 zł. ☎0512-258-880.
BUDOWLANA 84 a, Barany, z prawem o zabudowę, 12 zł/mkw. ☎(0-87)621-29-72.
BUDOWLANA Białystok, 700 mkw, 100.000 zł. ☎0606-640-991.
BUDOWLANA Białystok, ul. Rolna, 57.000 zł. ☎0609-395-075

BUDOWLANA NAD JEZ. DYBOWSKIM, GM. PROSTKI, 3.400 MKW., 20.000 ZŁ. ☎(0-87)610-87-78. WGN NIERUCHOMOŚCI, WWW.WGN.PL, STXBN62.
001814I

BUDOWLANA, 1.053 mkw., pod Bielskiem, pilnie. 25.000 zł. ☎(0-85)730-67-34.
BUDOWLANA, 10 i więcej arów, okolice Sejn, 7,50 zł/mkw. ☎(0-87)562-10-73.
BUDOWLANA, 3000 mkw, Studzianki, 25 zł/mkw. ☎0502-047-990.
BUDOWLANA, 841 mkw, pełne uzbrojenie, Suwałki, ul. Legnicka, 40 zł/mkw. ☎0663-588-212.
BUDOWLANA, 95 zł/mkw. ☎(0-85)654-73-27.

BUDOWLANA, GM. EŁK, BARANY, 1.700 MKW, 51.000 ZŁ.☎(0-87)610-87-78. WGN NIERUCHOMOŚCI, WWW.WGN.PL, STXBN69.
001814F

BUDOWLANA, GM. EŁK, REGIEL, 5.967 MKW., 208.845 ZŁ. ☎(0-87)610-87-78. WGN NIERUCHOMOŚCI, WWW.WGN.PL, STXBN68.
001814G

BUDOWLANA, GM. STARE JUCHY, GRABNIK, 900 MKW., 15.000 ZŁ. ☎(0-87)610-87-78. WGN NIERUCHOMOŚCI, WWW.WGN.PL, STXBN63.
001814H

BUDOWLANA, LINIA BRZEGOWA, POWIAT EŁCKI, GUZKI, 3.200 MKW., 120.000 ZŁ. ☎(0-87)610-87-78. WGN NIERUCHOMOŚCI, WWW.WGN.PL, STXBN263.
001814AB

BUDOWLANA, Łapy, 500 mkw., prąd, woda, gaz, kanalizacja, 20.000 zł. ☎0502-189-984.
BUDOWLANA, Mała Huta, okolice Suwałk, 936 mkw., 20 zł/mkw. ☎0887-083-126.
BUDOWLANA, mieszklano-usługowa, ok. 5.000 mkw., Suwałki, 25 zł/mkw. ☎0661-579-143.

BUDOWLANA, OKOLICE EŁKU, 5.500 MKW., 165.000 ZŁ. ☎(0-87)610-87-78. WGN NIERUCHOMOŚCI, WWW.WGN.PL, STXBN157.
001814C

BUDOWLANA, OSTRYKÓŁ, GM. PROSTKI, 4.000 MKW., 76.000 ZŁ. ☎(0-87)610-87-78. WGN NIERUCHOMOŚCI, WWW.WGN.PL, STXBN167.
001814BZ

BUDOWLANA, pełne media, Sajzy k. Ełku, 25-30 zł/mkw. ☎(0-87)610-27-74, 0501-032-381.
BUDOWLANA, plany, pozwolenia. 45.000 zł. ☎(0-85)661-70-51.

BUDOWLANA, POWIAT EŁCKI, PIASKI, 1.000 MKW., 25.000 ZŁ. ☎(0-87)610-87-78. WGN NIERUCHOMOŚCI, WWW.WGN.PL, STXBN272.
001814AD

BUDOWLANA, Starosielce, Klepacze, 470 mkw. 50.000 zł. ☎0502-091-604, po 16.00.
BUDOWLANA, Turośń Kościelna, 1.800 mkw, uzbrojona, 40 zł/mkw. ☎(0-85)675-56-67, 9:00-22:00.
BUDOWLANA, usługowo-mieszkalna, uzbrojona, 281 mkw, część pozwoleń, Suwałki, ul. Bydgoska, 12.000 zł. ☎0510-241-105.
BUDOWLANA, uzbrojoina 537 mkw, Bielsk Podlaski, Jaroszewicza 11, 18.500 zł. ☎(0-85)730-27-09, 0504-609-213.
BUDOWLANA, uzbrojona, Niewodnica Koryncka, ul. Zdrojowa, 2.700 mkw, 150.000 zł. ☎0606-264-022.
BUDOWLANA0.5HA, uzbrojona, kolonia Koplany, 10 USD/mkw. ☎(0-85)868-16-06

BUDOWLANE NAD JEZ. POZEZDRZE, UZBROJONE, 3.000 MKW., 25 ZŁ/MKW. ☎(0-87)610-87-78. WGN NIERUCHOMOŚCI, WWW.WGN.PL, STXBN72.
001814E

BUDOWLANE, 3.000 mkw., warunki zabudowy, Woroszyły, gm. Wasilków, 15 zł/mkw. ☎(0-85)718-54-25, 0509-782-240.

BUDOWLANE, LINIA BRZEGOWA, UZBROJONE, 3.328-4.882 MKW., 35 ZŁ/MKW. ☎(0-87)610-87-78. WGN NIERUCHOMOŚCI, WWW.WGN.PL, STXBN154.
001814D

BUDOWLANE, uzbrojone, 8 km od Suwałk, 11 zł/mkw. ☎(0-87)567-51-95.
BUDOWLANE, uzbrojone, Sielachowskie, atrakcyjna lokalizacja, 3 km od B-stoku, 50 zł/mkw. ☎0691-700-776.
BUDOWLANO-RZEMIEŚLNICZE uzbrojone w Wasilkowie, 2.000 mkw., 130.000 zł. ☎(0-85)653-93-24.
DOBRZYNIEWO Duże, z prawem do budowy, 3.840 mkw., możliwość podziału, 20 zł/mkw. ☎(0-85)662-67-38.
DOJLIDY Górne, 600 mkw. 50.000 zł/do neg. ☎0504-075-350.
DOM murowany 300 m od jeziora Rajgrodzkiego, Zawady, 35.000 zł. ☎0698-658-558.

DZIAŁKA 12 A PRĄD, WODA, TELEFON BLISKO LAS, WIEŚ GAC NAD RZEKĄ GAC 17 KM OD ŁOMŻY 55000 LUB ZAMIENIĘ NA KAWALERKĘ DWUPOKOJOWĄ W LOMŻY. ☎0698-817-421
020774A

DZIAŁKA ogrodnicza, 6.500 zł. ☎0511-979-476.
DZIAŁKA rekreacyjno-budowlana, 2000 mkw, okolice Filipowa, 200 m od jez. Rospuda, 12.900,- ☎0606-118-819.
DZIAŁKI nad jez. Szelment Mały, od 6 zł/mkw. ☎0509-581-212.

DZIAŁKI SPRZEDAM 3.76 HA NOWOWOLA, 22.500 ZŁ. ☎0600-298-508
020446A

GOSPODARSTWO rolne, 9 ha, gm. Suchowola. 80.000 zł. ☎(0-87)520-48-47.
GOSPODARSTWO rolno- budowlane, stodoła 10 ha, Skrybicze, 7 zł/mkw. 716-90-40, 0691-882-512.

INWESTYCYJNA, CENTRUM EŁKU NAD JEZIOREM. 6.949 MKW., 340.000 USD. ☎(0-87)610-87-78. WGN NIERUCHOMOŚCI, WWW.WGN.PL, STXBN34.
001814CC

INWESTYCYJNO- usługowa, 2 ha, Białystok. 45 zł/mkw. ☎(0-85)744-39-61, 0606-201-454.
KLEOSIN, budowlana, 22 USD/mkw. ☎0602-335-122.
KROKOCIE ok. Ełku, 5 ha, obok lasu, dojazd drogą asfaltową, 1.50 zł/mkw. ☎(0-87)621-26-52.
LEŚNA, 4,83 ha, Blizno, k.Augustowa, przez działkę przepływa rzeka Blizna, 3.590 zł/ha. ☎0607-868-474.
LEŚNA, 60 a, wieś Krynickie, 4.000 zł. ☎0600-787-858.
LEŚNA, 7 km od B-stoku, blisko rzeka, 8 zł/mkw. ☎0603-275-489.
LEŚNA, koło Choroszczy, blisko szosy warszawskiej, 18.366 mkw, 20 zł/mkw. ☎(0-85)651-84-91.
MAZURY, blisko jezioro Biedawka, Śniardwy, wieś Kwik, ściana lasu, 11-30 a, 10 zł/mkw. ☎0600-600-051.
MOŃKI, Hornostaje, na każdą działalność np. CPN, 10-40 zł/mkw. ☎0660-771-917.
NAD J.Gaładuś, 1 ha, 10 zł/mkw, w rozliczeniu przyjmę samochód. ☎0605-639-921.
NOWA Wieś Ełcka, 14 a, 13 a, obok lasu i hotelu Emerald, 20 zł/mkw. ☎(0-87)619-73-82.
NOWA Wieś Ełcka, uzbrojona, 1.700 mkw., 40 zł/mkw. ☎(0-87)619-74-23.
OGRODNICZĄ, z domkiem, przy ul. Plażowej, 5.000 zł. ☎(0-85)732-03-08 po 20:00.
OKOLICE Suwałki, 3.600 mkw., 3 zł/mkw. ☎0600-340-858.
PILNIE 1000 mkw., linia brzegowa, okolice Bakałarzewa, jezioro Garbas, 30.000 zł. ☎(0-87)566-78-07.
PLAC+ budynki, Bydy Czarnowskie 63. 110.000 zł. ☎(0-86)217-11-49.
PŁOCICZNO koło Ełku, 5 ha, 13 ha, widok na jezioro, +media, 1.50 zł/mkw. ☎(0-87)621-26-52.
PO rezydencję, nieuciążliwą produkcje, usługi, 9 km od Białegostoku przy drodze Księżyno-Juchnowiec, 20 zł/mkw. ☎0608-615-253.
POD daczę, 20.000 zł. ☎(0-85)749-20-57.
PRZEMYSŁOWA, 8.400 mkw, uzbrojona, częściowo utwardzona, gmina Juchnowiec, 19 zł/mkw. ☎0660-755-399.
PUSZCZA Białowieska, Budy, 5.700 mkw., rolno-budowlana, 25 zł/mkw. ☎(0-85)732-11-81, 0606-411-702.
PUSZCZA Białowieska, wieś Masiewo, 0,94 ha, 4 zł/mkw. ☎0600-197-393.
REKREACYJNA, 7 a, nad j.Szelment, 2.000 zł/a. ☎(0-87)568-33-19.

REKREACYJNA, GM. MIŁKI, STAŚWINY, LINIA BRZEGOWA, 31.263 MKW., 295.000 ZŁ. ☎(0-87)610-87-78. WGN NIERUCHOMOŚCI, WWW.WGN.PL, STXBN260.
001814AA

REKREACYJNA, MROZY WIELKIE, UZBROJONA, 500 MKW., 40.000 ZŁ. ☎(0-87)610-87-78. WGN NIERUCHOMOŚCI, WWW.WGN.PL, STXBN254.
001814AO

REKREACYJNA, prawo budowy, jez. Dreństwo, 900 mkw, 25 zł/mkw. ☎0604-963-201.
REKREACYJNO leśno żwirowa 0.46a, Suraż, 4 zł/mkw. ☎(0-85)650-31-20
REKREACYJNO-BUDOWLANA, nad j.Gaładuś, 1000-7000 mkw, 20 zł/mkw. ☎0605-639-921.
ROLNA 8.836 mkw., Sobolewo, 10 zł/mkw. ☎(0-85)741-87-38.
ROLNA z dostępem do jeziora, 15 zł/mkw. ☎0691-664-032

ROLNA, CYPEL JEZ. GAWLIK, GM. WYDMINY, 12.900 MKW., 258.000 ZŁ. ☎(0-87)610-87-78. WGN NIERUCHOMOŚCI, WWW.WGN.PL, STXBN45.
001814K

ROLNA, POW. SUWALSKI, WÓLKA FOLWARK, 85.000 MKW., 110.500 ZŁ. ☎(0-87)610- 87-78. WGN NIERUCHOMOŚCI, WWW.WGN.PL, STXBN374.
001814AE

ROLNA, z możliwością przekształcenia na budowlaną, 5.000 mkw, okolice B-stoku, 15 zł/mkw. ☎(0-85)650-55-77, 0888-837-392.
ROLNO budowlana w trakcie przekształcenia, Wyżyny, 30 zł/mkw. ☎(0-85)675-56-67.
ROLNO- budowlana, las

SIEDLISKO, 3.800 mkw, dom drewniany, budynki gospodarcze, nad Biebrzą, 110.000 zł. ☎(0-86)218-19-94.
SIEDLISKO, 4.000 mkw., okolice Raczek, media, 70.000 zł. ☎0695-627-271.
SIEDLISKO, dom parterowy, działka ok. 60 arów, budynki gosp., Piątnica k/Łomży. 230.000 zł. ☎(0-86)219-25-62.
SIEDLISKO, dom piętrowy, obora, stodoła, murowane, ziemia 5 ha, okolice Tykocina, 200.000 zł. ☎0505-382-643.
SIEDLISKO, domek drewniany, 0,90 ha, 0,44 ha lasu, wieś Malesze, gm. Wyszki, 13.000 zł. ☎(0-85)737-60-90.
SIEDLISKO, okolice Olecka, mieszkalny 160 mkw, gospodarcze 500 mkw, 0,56 h, 80.000 zł. ☎0698-091-974.
SIEDLISKOWE, Dobrzyniewo Kościelne kolonia, 10 zł/mkw. ☎0501-361-767.
STARE Juchy 1,2 ha, nad j. Krzywe, z linią brzegową, 15 zł/mkw. ☎0502-646-398.
STARE Juchy 1ha, na j. Garbas, przy lesie, 15 zł/mkw. ☎0502-646-398.
STYLOWE siedlisko w rejonie Łubina Kościelnego ze stawami rybnymi, 60.000 zł. ☎0506-897-553.
SUWALSZCZYZNA, atrakcyjne siedlisko, niewzabudowane, 10.300 mkw., ogród, sad, prąd, blisko jeziora, szosa, 1 euro/mkw. ☎(0-87)562-10-77.
SUWAŁKI, ziemia rolna, z możliwością przekształcenia, w granicach miasta, 3,21, 2,78, 1,21, 2,5 zł/mkw. ☎(0-87)567-92-62.

TEREN ROLNY, GMINA EŁK, PIASKI, 442 MKW., 12.000 ZŁ. ☎(0-87)610-87-78. WGN NIERUCHOMOŚCI, WWW.WGN.PL, STXBN265.
0018144C

TEREN ROLNY, JĘDRZEJKI, GM. KALINOWO, 101.600 MKW., 609.600 ZŁ. ☎(0-87)610-87-78. WGN NIERUCHOMOŚCI, WWW.WGN.PL, STXBN235.
0018144B

USŁUGOWO-BUDOWLANA, 6.000 mkw, media, 10 km od B-stoku w kierunku Juchnowca, 35 zł/mkw. ☎0695-614-537.
Z domem, Piliki k. Bielska Podlaskiego, 50.000 zł. ☎0694-957-442.
Z prawem budowy, jez. Bolesty, 15 km od Suwałk, 20 zł/mkw. ☎0698-658-558.
Z prawem do budowy, 1.000 mkw, pełne uzbrojenie, nad j. Łaśmiady, 32.000 zł. ☎0502-259-142.

❑ WYNAJMĘ

WYDZIERŻAWIĘ 9 ha, 3-4 kklasa, stodoła 150 zł/ha, Skrybicze. ☎(0-85)716-90-40, 0691-882-512.

LOKALE UŻYTKOWE

❑ KUPIĘ

GARAŻ blaszak do remontu. ☎0600-407-415.
GARAŻ blaszak, używany. ☎0609-020-919.
GARAŻ blaszak. ☎0509-166-301.

❑ SPRZEDAM

21 mkw, pawilon Mieszko, Białystok, os.Piasta, 1.500 zł/mkw. ☎0602-645-533.

BUDYNEK HANDLOWO-USŁUGOWY, RUCIANE-NIDA, 851 MKW., DZIAŁKA 4.167 MKW., 600.000 ZŁ. ☎(0-87)610-87-78. WGN NIERUCHOMOŚCI, WWW.WGN.PL, SBXBN188.
0018144X

DĄBRÓWKA, budynek zlewni mleka 106mkw, 13 a działka, uzbrojona, ogrodzona, studnia, szambo, 30.000 zł. ☎(0-87)425-31-35.

DUŻE hale produkcyjne, magazyny, biuro, warsztaty sprzedam lub wynajmę, powierzchnia działki 2,7 ha. Doskonała lokalizacja na każdą działalność gospodarczą. Środki z Unii. Na trasie Białystok - Wysokie Mazowieckie. ☎0608-304-336 www.hale.uslugi.inf.pl
019156A

DUŻY bilboard na przyczepie z powodu wyjazdu, Suwałki, 3.700 zł. ☎(0-87)567-12-66.
EŁK, biurowo-usługowe, 64 mkw., niski parter, ul. Konipnickiej, 15 zł/mkw. do uzg. ☎(0-87)610-27-74, 0501-032-381.
EŁK, centrum, parter, 270 mkw, nadaje się na działalność medyczną, 2.500 zł/mkw. ☎(0-87)610-27-74, 0501-032-381.
EŁK, handlowo-magazynowy, 131.5 mkw., media, własność, ul. Kościuszki 24, 145.000 zł. ☎(0-87)610-24-06
EŁK, obok hali mięsnej, 131 mkw. +działka 180 mkw., własność, Stary Rynek, 145.000 zł. ☎0692-433-823.
EŁK, w pełni wyposażony, z powodu wyjazdu, 14.000 zł do uzg. ☎0507-768-788.
EŁK, wolno stojący +solarium, przy ul. Suwalskiej, 12.000 zł. ☎0502-470-305.
GARAŻ murowany z kanałem, światło, Białystok, ok. ul.Kopernika, 13.500 zł. ☎(0-85)745-49-28, 0509-384-837.
GARAŻ murowany, bez kanału, ul. Matejki, Ełk, 10.000 zł. ☎0696-080-204.
GARAŻ murowany, Białystok, ul.Witosa 25, 18.000 zł. ☎(0-85)663-43-10, 0504-307-796.
GARAŻ murowany, Suwałki, ul. Dwernickiego. 17.000 zł. ☎0601-640-669.
GARAŻ murowany, ul. Pogodna, B-stok, 10.000 zł do uzg. ☎(0-85)744-03-43 po 17:00.
GARAŻ murowany, ul. Przytorowa, Suwałki, 13.000 zł. ☎(0-87)567-46-37.
GARAŻ murowany, własnościowy, Suwałki ul. Witosa-Lityńskiego, 15.000 zł. ☎0609-807-465.
GARAŻ z płyty wiórowej obity blachą, Al.Wojska Polskiego, Zambrów, 750 zł/do uzg. ☎0511-481-366.
GARAŻ, murowany, centrum Suwałk, 11.000 zł. ☎0503-155-038.
GARAŻ, ul. Gizewiusza, Ełk, 10.000 zł. ☎(0-87)621-52-64.
GRAŻ murowany, Piasta, 9.000 zł. ☎(0-85)675-20-80.

HANDLOWO/USŁUGOWO/MIESZKALNY, CENTRUM EŁKU, 659 MKW., DZIAŁKA 185 MKW., 950.000 ZŁ. ☎(0-87)610-87-78. WGN NIERUCHOMOŚCI, WWW.WGN.PL, SBXBN27.
0018174CB

HANDLOWY 104 mkw., c. Ełku, ul. Armii Krajowej, 7.000 zł/mkw. ☎0503-060-320.
KIOSK 10 mkw. wraz z wyposażeniem na ul. Kowalskiego, Suwałki, 1.500 zł. ☎0503-356-737 po 18.
KIOSK handlowy typu Ruch, 3,3x3,3 m, 8.000 zł. ☎(0-87)567-92-62.
KIOSK warzywno -gastronomiczny, lub wydzierżawię, 12.000,-. ☎0511-979-476.
KIOSK, Białystok, 5.000 zł. ☎0502-420-353.
KIOSK, Nowe Miasto, 600 zł. ☎(0-85)745-20-92.

KIOSKI RUCHU. ☎0607-265-817.
020790A

LOKAL 41 mkw, Białystok śródmieście, parter, parking, 80.000 zł. ☎(0-85)743-64-25.
LOKAL 43 mkw.- parter, zaplecze socjalne, klimatyzacja, alarm, telefon, parking- na biuro, handel, Suwałki, 800 zł. ☎0604-110-130.

MAGAZYN/OBIEKT PRZEMYSŁOWY, ŁOMŻA, 746 MKW., DZIAŁKA 1.219 MKW., 290.000 ZŁ. ☎(0-87)610-87-78. WGN NIERUCHOMOŚCI, WWW.WGN.PL, SBXBN181.
0018149Y

MIESZKALNO-WARSZTATOWY, 2 mieszkania po 50 mkw., hala 140 mkw., gm. Prostki, 25.000 zł. ☎0500-637-075.
OLECKO, garaż murowany, w zabudowie szeregowej, 40 mkw., siła, 16.000 zł. ☎(0-87)520-36-54 po 20.00.

PRODUKCUJNO-BIUROWY, CZARNA BIAŁOSTOCKA, 3.500 MKW., DZIAŁKA 14 HA., 2.500.000 ZŁ. ☎(0-87)610-87-78. WGN NIERUCHOMOŚCI, WWW.WGN.PL, SBXBN173.
0018148A

STODOŁA drewniana, 25x12, magazyn zbożowy, cegła, piętrowy, do przeniesienia, 13.000 zł. ☎0606-127-936.
TRAK, suwnica, budynek 300 mkw., działka 6.100 mkw., 120.000 zł. ☎(0-85)716-21-57

ZABYTKOWY DWÓR, GM. MIŁKI, 700 MKW., DZIAŁKA 1.1 HA, 290.000 ZŁ. ☎(0-87)610-87-78. WGN NIERUCHOMOŚCI, WWW.WGN.PL, SBXBN36.
0018148E

❑ WYNAJMĘ

*DO WYNAJECIA WYKOŃCZONE POMIESZCZENIA HANDLOWE: 300 ORAZ 500 MKW.: ŁOMŻA. ALEJA LEGIONÓW 141D (OBOK STACJI PALIW PRYMA). ☎0606-320-320.

1.03 ha, nad jeziorem Skomętno, 35.000 zł. ☎0698-658-558.
100 mkw, na działalność, produkcję cukierniczą, Bacieczki, 1.500 zł. ☎0501-703-269.
100 mkw, na zakład cukierniczy, B-stok, lub inne formy współpracy, 1.000 zł. ☎0501-703-269.
100MKW, pod magazyn, inną działalność, Szypliszki, 15km od Suwałk, 150 zł. ☎0501-081-176
110 mkw. na działalność gospodarczą, centrum osiedla w Mońkach, 1.000 zł. ☎0501-384-196.
150 mkw., na dłuższy okres dla prężnej firmy, Giżycko, 3.000 zł. ☎0605-451-014.
170 mkw., w trakcie budowy, c. Augustowa, ul. Księdza Skorupki 3, 4.000 zł netto/mc. ☎0501-399-110.
20 mkw w Biedronce, Pułaskiego, Suwałki, 740 zł. ☎0509-686-636.
20 mkw, Sienkiewicz, najlepiej na usługi, Solarium, fryzjer, itp, 500 zł. do uzg. ☎0509-929-013.
26 mkw., na działalność, usługowy, Białystok, Szarych Szeregów, 500 zł. ☎0604-842-229.
35 mkw, w glazurze, na gabinet lekarski, biuro lub inne, Białystok, Nowe Miasto, 450zł/m-ąc. ☎(0-85)745-35-54.
37 mkw, nowy, na biuro lub gabinet, ul. białostocka, Zambrów, 200 zł +czynsz. ☎0508-780-772.
400 mkw na dyskotekę, inną działalność, wszystkie dopuszczenia, Wąsocz, 1.500 zł. ☎0604-865-722.
50 mkw z kanałem, strychem, B-stok, 400 zł. ☎0663-481-894, (0-85)719-71-01.
50MKW na działalnośc, budynek gospodarczy, kolonia Koplany, 400 zł. ☎(0-85)868-16-06
56 mkw., na działalność, biuro, centrum Bielska Podlaskiego, 1.100 zł. ☎0603-062-996.
60 mkw, plac 100 mkw, Dojlidy, na działalność, 400 zł. ☎(0-85)741-99-11.
7 mkw, Legionowe 9/1, Panorama, atrakcyjny, na kosmetyki, bieliznę, itp. 100 zł. ☎0888-219-551.
AUGUSTÓW, na działalność gospodarczą 254.55 mkw. i część mieszkalna 84.80 mkw., 1.750 zł/m-c. ☎(0-87)520-23-51.
BIAŁYSTOK, 100 mkw +kanał, wiata, na warsztat mechaniczny, zakładnie gazu, elektronikę, inną, 1.000 zł. ☎(0-85)743-10-16.
BIUROWY 60 mkw., centrum Ełku, II p, 700 zł/mc. ☎(0-87)610-20-46.
BUDYNEK, 400 mkw., na wsi, pokoje agroturystyczne, stołówka, sklepik, 2.000 zł/mc. ☎0606-876-298.
C. Ełku, parter, 270 mkw, nadaje się na działalność medyczną, 18 zł/mkw +Vat. ☎(0-87)610-27-74, 0501-032-381.

DO WYNAJĘCIA LOKAL DH „WIGRY" SUWAŁKI, ☎0607-338-320.
0034848

DUŻE hale produkcyjne, Sokoły, pełna infrastruktura, działka 2,7 ha, na każdą działalność, 6.000 zł. ☎0608-304-336.
EŁK centrum, handlowo-biurowy, 62 mkw, 30 zł/mkw. ☎(0-87)610-88-70, 0606-791-766.
EŁK, biurowo-usługowy, I p., 50 mkw., 15 zł/mkw. +VAT. ☎(0-87)610-27-74, 0501-032-381.
GARAŻ murowany, podwójne zamknięcie, Suwałki, przy ul. Noniewicza, 60 zł. ☎0691-027-301.
GARAŻ, Bacieczki ul. KEN, pod blokiem, 100 zł/miesięcznie. ☎(0-85)664-17-93.
GARAŻ, Białystok, ul. Dubois, 110 zł/mc. ☎0504-722-656, 0504-418-220.
GARAŻ, Białystok, ul.Sienkiewicza 18, 100 zł/m-ąc. ☎(0-85)743-27-40, 12:00-20:00.
GARAŻ, ul Rzemieślnicza, Białystok, 100 zł/msc. ☎0606-758-757, (0-85)741-97-53.
GARAŻ, ul. Żelazna, 45 zł/mies. ☎(0-85)746-84-12, 0602-470-882.
HALE, 200 mkw., 400 mkw., okolice Białegostoku. 3.90 zł/mkw. ☎0604-753-511.
KIOSK gastronomiczny, Kolejowa 16, 20.000 zł. ☎0503-085-039.
KIOSK, ul. Bema. 250 zł/m- c/sprzedam. ☎(0-85)745-49-28, 0509-384-837.
LEGIONOWA 9/1, na działalność, atrakcyjny, Panorama, 100 zł. ☎0888-219-551.

LOKAL HANDLOWY, EŁK, CENTRUM, 118 MKW., 2.360 ZŁ/M-C. +OPŁATY LICZNIKOWE. ☎(0-87)610-87-78. WGN NIERUCHOMOŚCI, WWW.WGN.PL, WLXBN159.
0018144F

LOKAL UŻYTKOWY, EŁK, CENTRUM, 97.08 MKW., 2.200 ZŁ/M-C + LICZNIKI. ☎(0-87)610-87-78. WGN NIERUCHOMOŚCI, WWW.WGN.PL, WLXBN376.
0018144G

MICKIEWICZA, w pawilonie handlowo- usługowym, 20 zł/mkw/msc. ☎(0-85)732-80-38, 0604-295-685.
MIEJSCE na reklamę 3 km od Ełku przy trasie Ełk-Orzysz, 500 zł/rocznie. ☎(0-87)621-26-52.
MIEJSCE na reklamę trasa Białystok Warszawa, ok. Jeżewa, 120 zł/mies. ☎0505-548-299
NA warsztat, 8 zł/mkw. ☎(0-85)661-27-04
NAJMĘ na sklep z odzieżą do 100 mkw, Suwałki. ☎0609-950-415.
PAWILON handlowy, 1.030mkw, w całości lub mniejszą powierzchnię, na handel, usługi, Łomża, 1.000zł/mkw. ☎0503-875-874, (0-85)715-28-90.
POSZUKUJĘ garaż os. Dziesięciny. ☎(0-85)654-13-07
POSZUKUJĘ garażu w rejonie ulic Kowalskiego, Paca, Lityńskiego w Suwałkach, ☎0507-798-620.
POSZUKUJĘ lokalu do 20 mkw. ☎0510-766-900.
POSZUKUJĘ lokalu do 20 mkw. ☎0602-885-611.
POSZUKUJĘ lokalu handlowego w Suwałkach. ☎0505-188-305.
POSZUKUJĘ lokalu na działalność gospodarczą w Wasilkowie. ☎(0-85)719-21-89, 0697-319-941.
SOKÓŁKA, ul. Białostocka, 70 mkw na działalność gospodarczą (aktualnie sklep) 1.300 zł/opłaty. ☎0504-866-750.
SZKLARNIA, 2x 550 mkw, Grabówka, 10km od Białegostoku-centrum, 1.500 zł/m-ąc. ☎0604-273-787.
WOLNO stojący, 90 mkw., centrum Michałowa, budynek gospodarczy, plac, 1.060 mkw., 400 zł. ☎(0-85)718-90-43.
WYDZIERŻAWIĘ wiatę i stajnię dla koni, 10.000 zł/rok. ☎0501-286-450.
WYNAJMĘ lokal na działalnośc gospodarczą 27 mkw (biuro), Suwałki, oś. Północ, Minkiewicza, 900,- brutto, ☎0502-026-110.
WYNAJMĘ miejsce na reklamę, 6 km od Ełku, trasa Ełk-Białystok, 800 zł/rocznie. ☎0698-658-558.
WYNAJMĘ pod działalność handlowo-usługową 220 mkw., Suwałki, Sejneńska 75, 1.300 zł. ☎0693-107-279.
ZAKŁAD fryzjerski, 20 mkw. 600 zł/m- c. ☎(0-86)219-25-62.

DLA DOMU

KUPIĘ

BOJLER elektryczny 40l, do 50 zł. ☎0885-163-788
KUPIĘ duży kwiat ☎0500-216-761.
PIEC akumulacyjny. ☎(0-85)741-82-48.
PRALKĘ w dobrym stanie, niedrogo. ☎0505-040-714.
SZAFKĘ ze zlewem lub bez. ☎(0-85)652-14-94, 0604-695-822.
SZATKOWNICA elektryczna do kapusty. ☎(0-85)650-53-47.
UŻYWANE drzwi harmonijkowe. ☎(0-85)718-96-20.

MEBLE

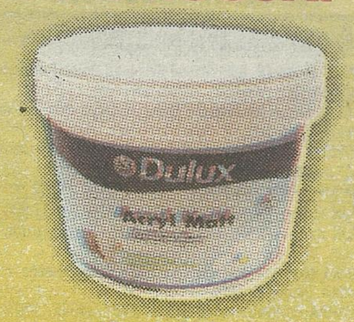
AMERYKANKA 1-osobowa, stolik pod telewizor, 80- 250 zł. ☎(0-85)653-40-36.
AMERYKANKA 2-osobowa, 80 zł. ☎0509-602-176.
BAREK, 1.700 zł. ☎(0-85)718-47-87.
BIURKO narożne, 4 szuflady, półki zawieszane w komplecie, 700 zł. ☎0693-170-261, B-stok.
BIURKO pod komputer, olcha miodowa, stan bdb, 150 zł. ☎(0-85)663-37-37.
BIURKO pod komputer, stan bdb, olcha miodowa, 150 zł. ☎(0-85)663-37-37.
BIURKO szkolne, czarne, stan db, 40 zł. ☎(0-85)663-11-94
BIURKO z szufladami i wysuwaną półką, 180 zł. ☎(0-85)742-07-72.
BIURO pod komputer, stan bdb, 80 zł. ☎0608-761-352.
DYWAN 2x3, 3x4, 200-300 zł. ☎(0-85)732-54-94
DYWAN, 2x3, 3x4, 200-300 zł. ☎(0-85)732-54-94.
DYWAN, nowy, zielony, 2,30x3,30 m, 240 zł. ☎(0-85)653-35-81.
FOTEL, duży ładny, obicie miodowe, wykończony drewnem, 100 zł. ☎(0-85)654-13-07
FOTEL, okrągły, jasny ratan, 300 zł. ☎0604-116-222.
KANAPA młodzieżowa w bardzo dobrym stanie, 350 zł. ☎(0-85)661-22-68, 0602-657-352.
KANAPA rogowa 2x2.20, 1.100 zł. ☎0608-719-623
KANAPA, 2-os., rozkładana, niebieska, stan bdb, 500 zł. ☎(0-85)661-71-54.
KOMODA dębowa, 600 zł. ☎(0-86)216-93-98.
KOMPLET mebli do pokoju dziecięcego, 5 szafek i biurko, biało-czerwone, Białystok, 500 zł. ☎0507-361-435.
KOMPLET wypoczynkowy 3+2+1, stan bdb, Płociczko k. Suwałk, 550 zł. ☎(0-87)563-93-31, 0661-839-081.
KOMPLET wypoczynkowy, stan db, 380 zł, Grajewo. ☎(0-86)272-29-67.
KOMPLET wypoczynkowy, wersalka, 2 fotele, 500 zł. ☎(0-85)732-54-94.
KPL sypialniany, 2 łóżka, szafki noce, toaletka, szafka na pościel, 150 zł/całość. ☎(0-87)567-93-92
KPL wypoczynkowy 500 zł. ☎(0-85)732-54-94
KPL. wypoczynkowy, wersalka+ 2 fotele+ ława. 250 zł. ☎(0-85)718-34-39.
KREDENS do pokoju, dąb rustikalny, nowy, 350 zł. ☎(0-85)742-07-99.
KREDENS z lat 30-tych, do renowacji, 200 zł. ☎(0-87)523-96-74.
LEŻANKA, materac, 140x200, 300 zł. ☎0604-116-222
LUSTRO kryształowe, jasny brąz, 150 zł. ☎(0-87)610-81-14.
ŁAWO-STÓŁ 120x60, 50 zł. ☎0887-709-960.
ŁÓŻKO piętrowe dębowe, 600 zł. ☎(0-86)277-51-59
ŁÓŻKO z materacem kokosowym, pilnie, 120 zł/do uzg. ☎0694-175-685
MEBLE biurowe, czarne, używane, 700 zł. ☎(0-85)678-47-87.
MEBLE kuchenne nowe, dł. 270 cm, szafki dolne z blatem, szafki wiszące, 1.400 zł. ☎0604-357-652.
MEBLE kuchenne rogowe, 1.500 zł. ☎(0-85)869-11-87.
MEBLOŚCIANKA styl, ciemna, 4 segmenty, 360 cm dł, szafa, 250 zł. ☎(0-85)712-58-49.
NAROŻNIK pokojowy, 500 zł. ☎(0-85)737-53-80 po 17.00
NOWE biurko, drewno lite, Suwałki. 200 ż. ☎(0-87)565-52-04.
NOWY jesionowy stół, rogówka, 2 taborety, 700 zł. ☎(0-86)475-01-23.
PÓŁBIURKO, brązowe, 85 zł. ☎(0-85)650-53-65.
REGALIK pojedyńczy drzwiowo-szufladowy, bardzo funkcjonalny, 170 zł. ☎(0-85)742-07-99.
REGAŁ 3-częściowy 2,5 m, komódka 1 m, ciemny orzech, połysk, 220 zł. ☎0500-150-304.
REGAŁ 4-częściowy z szafą, 3.6 m, jasny orzech, półmat, stan bdb, 350 zł. ☎(0-87)567-29-99, 0604-215-173.
REGAŁ ciemny, puszcza, 3 segmenly, stan db, 200 zł. ☎(0-85)719-46-79, 0509-036-392.
REGAŁ pokojowy, 800 zł. ☎(0-85)732-54-94.
REGAŁ połysk, machoń+ stolik RTV, ładny, szer. 2.75 m, wys. 2 m. 500 zł. ☎0604-363-933.
REGAŁ Puszcza, 400 zł. ☎(0-85)654-44-05.
REGAŁ, nowoczesny z witryną, kolor jasny, 500 zł. ☎0609-405-585.
SEGMENT pokojowy, 150 zł. ☎(0-87)620-09-60, 0606-368-883.
SEGMENT pokojowy, stan db, 200 zł. ☎(0-87)566-27-30.
SEGMENT pokojowy, stan idealny, bardzo ładny, 600 zł ☎(0-86)273-85-12.
SOFA 1-osobowa, rozkładana, do wymiany tapicerka, Bielsk Podl., 100 zł. ☎0602-743-709.
SOFA 2- osobowa, 2 fotle, 2 pufy, okrycia gratis, stan bdb, ciemne. 700 zł. ☎0604-363-933.
SOFA 2-osobow, granat, 4x airbag, rozkładana, duża, stan bdb, 450 zł. ☎0506-807-325.
SPRZEDAM rogówkę z 4 pufami, stan b. dobry, cena 600 zł.
STELAŻ dębowy, kanapa +2 fotele, 130 zł. ☎0607-428-744.
STOLIK okolicznościowy, 70 zł. ☎(0-87)567-93-92
STOŁECZKI drewniane, nowe, 4 szt., 12 zł/szt. ☎(0-85)746-06-39.
STOŁEK wysoki, 16 zł. ☎0887-709-960.
STÓŁ rozkładany 200x90, 160 zł. ☎0887-709-960.
STÓŁ rozkładany, stan bardzo dobry, 150 zł. ☎0503-725-644.
STÓŁ+ 4 krzesła. 150 zł. ☎(0-85)718-34-39.
SZAFA pawlacz, 2x1m, 150 zł. ☎(0-8)743-71-93.
SZAFA, 100 zł. ☎(0-85)740-47-66.
SZAFA, 2 segmenty, ciemny brąz, 300 zł. ☎(0-85)651-32-18
SZAFA, barek, witrynka, nadstawki, czarne, 300 zł. ☎0504-781-715.
SZAFA, szer.120 cm, Białystok, 100 zł. ☎0502-921-931.
SZAFA, ścianki czarne, drzwi olch, 194x40x56 cm, Białystok, 70 zł. ☎0507-361-435.
SZAFKA po tv, czarna, duża, tanio, pilnie, 80 zł. ☎0606-809-708
SZAFKI kuchenne, wiszące, szer.80 cm, stan bdb, 2 szt., Białystok, 70 zł/szt. ☎0502-921-931.
SZAFY, 2 szt, 1x2,5 m, 200 zł/szt. ☎(0-85)744-82-65.
TAPCZANIK 1-osobowy rozkładany, 150 zł. ☎(0-85)663-37-37.
TAPCZANIK dziecięcy, 1-osobowy, rozkładany, 130 zł. ☎(0-85)653-31-26.
TAPCZAN-PÓŁKA, 170 zł. ☎(0-85)663-23-48.
TOALETKA, nowa, 290 zł. ☎(0-86)271-17-52.
WERSALKA używana, nie zniszczona, 70 zł. ☎0603-704-828.
WERSALKA, 2 pufy, ława, 350 zł. ☎(0-85)654-10-39 po 16.00
WERSALKA, 2-os., 60 zł. ☎(0-85)743-77-46.
WITRYNA, stan bdb, 1.500 zł. do uzg. ☎0694-202-731.
WYPOCZYNKI, skóry, 600-1.200 zł. ☎(0-85)721-67-30.
ZESTAW mebli biurowych, 1.800 zł. ☎(0-85)682-20-55
ZESTAW młodzieżowy: 2 tapczaniki, 2 biurka, szafa, 200 zł. ☎(0-85)742-38-63.

SPRZĘT AGD

BUTLA gazowa 11 kg, 75 zł. ☎(0-85)651-05-13.
KOMBIWAR, do naprawy, 100 zł. ☎(0-85)744-36-32, po 16.
KUCHENKA gazowa duża Mastercook mało używana, 500 zł. ☎0887-639-593
KUCHENKA gazowa na propan butan, nowy reduktor, rurka, dyszki, wąż, 100 zł. ☎0604-856-708
KUCHENKA gazowa, 4- palnikowa, piekarnik, Suwałki. 130 zł/do neg. ☎(0-87)567-91-47.
KUCHENKA gazowo elektryczna Amica 2 letnia, stan idealny, 300 zł. ☎0600-235-044
KUCHENKA gazowo elektryczna Mastercook gwarancja, 700 zł. ☎0600-235-044
KUCHNIA elektryczna, 4-płytowa, Mastercook, Wrozamet, typ 2003.AO, używana mies., 500 zł, dowóz gratis. ☎0507-080-111, B-stok.
KUCHNIA gazowa, Wrozamet, 200 zł. ☎(0-85)661-98-47.
LAMPRA kwarcówka do opalania, 25 zł. ☎(0-85)732-15-23.
LODÓWKA 120 wys, 2 letnia, stan idealny, 300 zł. ☎0661-659-234
LODÓWKA 120 zł. ☎(0-86)275-27-85
LODÓWKA Ardo 170cm, chłodziarko zamrażarka, do małej naprawy, pilnie, 200 zł/do uzg. ☎0694-175-685
LODÓWKA AS136 N Polar, 100 zł. ☎(0-85)718-09-69
LODÓWKA Polar 110/50/60, zamrażarka 3-szufladowa, 100-250 zł. ☎(0-85)876-42-84 po 17.
LODÓWKA Polar, 5-letnia, 500 zł. ☎(0-85)740-47-66.
LODÓWKA Śnieżynka duża, Suwałki, 120 zł. ☎(0-87)565-52-93
LODÓWKO-ZAMRAŻARKA Amica, 3 szufladowa, stan bdb, 400 zł. ☎0663-491-728.
LODÓWKO-ZAMRAŻARKA, Bosch, 400 zł. ☎0502-817-757.
MAGIEL elektryczny Kalinka, 200 zł. ☎0505-011-733, B-stok.
MAGIEL eletryczny, mało używany, 220 zł. ☎(0-85)744-04-22.
MAGNETYCZNY filtr do wody Zepter, nowy, 350 zł. ☎0502-539-739..
ODKURZACZ Czajka, nowy, 89 zł. ☎(0-85)675-51-34.
ODKURZACZ wodny, antyalergiczny, Zambrów, 350 zł/do uzg. ☎0511-481-366.
OKAZJA! Nowe naczynia Zeptera: patelnia 2,7 litra- 600 zł, garnek 1,5 litra- 200 zł, pokrywa szybkowarowa- 550 zł, ☎0502-539-739.
PŁYTA gazowa Bosch, SGT 615 PTL, 350 zł. ☎0606-948-326.
PRALKA automatyczna Bosch, 1.000 obr/min, 400 zł. ☎0661-253-388, (0-85)654-77-84.
PRALKA automatyczna czeska, 60x60, 280 zł. ☎(0-85)743-33-02.
PRALKA automatyczna Diana, uszkodzony programator, 150 zł. ☎(0-85)742-18-95.
PRALKA automatyczna polar, stan bdb, 150 zł. ☎(0-85)741-80-93, po 19.
PRALKA Bauhnecht 60 cm szer., 350 zł. ☎0502-817-757.
PRALKA Polar Gracja, 280 zł. ☎0887-152-640
PRALKA Polar, 200 zł. ☎(0-86)217-83-27.
PRALKA Wiatka, 100 zł. ☎(0-87)610-69-56 po 16.00.
PRALKA Wiatka, 16 programów, stan db, 200 zł. ☎(0-87)565-16-87.
PRALKI automatyczne, 3 szt. 200 zł/szt. ☎(0-86)217-83-27.
PRALKO- wirówka, nieużywana, polska. 630 zł. ☎0601-299-479.
PRZEPŁYWOWY podgrzewacz wody 6 KW, 200 zł. ☎(0-85)675-19-35.
SAMOWAR elektryczny z czajnikiem, 150 zł. ☎(0-85)742-15-35, 0507-601-913.
SUSZARKA do bielizny Philips, format małej pralki automatycznej, wsad 5 kg, 100 zł. ☎(0-85)876-41-90, 0660-817-097.
SUSZARKA do bielizny Philips, format niedużej pralki automatycznej, wsad 5 kg, 100 zł. ☎(0-85)876-41-90, 0660-817-097.
ZAMARAŻARKA, komorowa, 380 zł. ☎0604-457-824.
ZAMRAŻARKA 160 l, otwierana do góry, 200 zł. ☎(0-87)611-27-01, 0605-451-014.
ZAMRAŻARKA 3 szufladowa, 300 zł. ☎(0-85)654-10-39 po 16.00
ZAMRAŻARKA 4 szufladowa, 230 zł. ☎(0-86)275-27-85
ZAMRAŻARKA Mors 123, zmieniony agregat, rok gwarancji, ok. Łomży, 400 zł. ☎0506-784-741
ZAMRAŻARKA skrzyniowa Mors 302, 120x55x85, 300 zł. ☎(0-85)741-97-23, 0660-333-009.
ZAMRAŻARKA, 80 cm, 4-szufladowa, stan bdb, 200 zł. ☎(0-86)273-16-09, 0606-342-359.
ZAMRAŻARKA, z góry otwierana, 240 l, 380 zł. ☎(0-87)427-18-49 po 20.00, 0507-352-583.
ZESTAW noży, Zepter, 250 zł. ☎0502-539-739.
ZLEWOZMYWAK 2 komorowy blaszak, 125 zł. ☎(0-85)719-40-74
ZLEWOZMYWAK nierdzewny, 60x80, 100 zł. ☎(0-85)743-71-93.
ZMYWARKA do naczyń, stan bdb, w ciągłym użytku, 300 zł. ☎(0-85)876-41-90, 0660-817-097.
ZMYWARKA Miele, 500 zł. ☎(0-85)719-70-68.
ZMYWARKA stan bdb, sprawna, 300 zł. ☎(0-85)876-41-90, 0660-817-097.

INNE

BOJLER elektryczny 230 zł. ☎(0-85)675-19-35.
BOJLER elektryczny 80 l, mało używany, 150 zł. ☎0605-570-305.
BOJLER elektryczny, 80l, 200 zł. ☎(0-85)718-87-35
BOJLER łazienkowy, 40 l, mało używany, 210 zł. do uzg. ☎0694-586-061.
DRZWI garażowe drewniane z futryną, używane, stan db, 250 zł. Łomża. ☎0509-821-634.
DRZWI wewnętrzne pokojowe z szybą białe oraz drzwi łazienkowe białe, 200 zł. ☎(0-85)876-42-84 po 17.
DRZWI zewnętrzne z futryną, lewe. ☎0698-229-385.
DYWAN 2x3 m z Agnelli, 220 zł. ☎0500-150-304.
DYWAN 3x4, bordo, Agnelli, 180 zł. ☎(0-85)661-13-58.
GĄSIOR 50, 60l, 50-60 zł. ☎(0-85)743-71-93.
GRZEJNIK elektryczny, żeberkowy, 110 zł. ☎(0-85)741-20-90.
GRZEJNIKI elektryczne, 150 zł/szt. ☎(0-87)611-27-01, 0605-451-014.
GRZEJNIKI Purmo, kasetowe, 2 szt, dł. 2,30 m, 550 zł. ☎0503-809-694, Grajewo.
GRZEJNIKI, Convecor, 2 duże, 2 średnie, 260 zł. ☎0507-185-821.
MASZYNA do szycia Łucznik, 200 zł. ☎0504-420-046.
MASZYNA do szycia Łucznik, męska. 50 zł. ☎(0-85)732-94-42.
MASZYNA do szycia Łucznik, nowa, 300 zł. ☎(0-85)742-06-63.
MASZYNA do szycia, nowa, niemiecka, z overlockiem, 700 zł. do uzg. ☎(0-85)710-25-08.
MASZYNA Łucznik walizkowa 180 zł. ☎(0-86)275-27-85
MEBLE ogrodowe, 2 ławy, stół, 1.300 zł. ☎0607-068-321.
NAWILŻACZ powietrza, żelazko, prodiż elektryczny nie używany, Ełk, 20-70 zł. ☎(0-87)620-03-50.
NOWA kuchnia węglowa, typ Jawor, piekarnik opiekacz. 500 zł. ☎(0-85)719-26-21, 651-26-86.
NOWY dwukomorowy zlew, stal nierdzewna, nakładany, syfon, 120 zł. ☎(0-85)743-35-89.
NOWY kocioł CO, na opał stały, produkcja- Narew. 1.500 zł. ☎0509-490-823.
OGRZEWACZ do wody Biawar OW 80, sprawny tech, 150 zł. ☎0608-761-352.
OGRZEWACZ olejowy, 7-żeberkowy, 150 zł. ☎(0-87)610-81-14.
OPIEKACZ elektryczny Predon, zestaw do szaszłyków, rożen, stan bdb, 220 zł. ☎(0-85)744-84-99.
OŚCIEŻNICE, regulowane, nowe, stolarki Sokółka, 200 zł/szt. ☎0603-684-287.
OVERLOCK Brother, 4 nitkowy, na stole, stan tech bdb, 1.100 zł. ☎0888-799-085, (0-86)273-25-26.
PARAPETY okienne, krata metalowa do drzwi, stolik pod telewizor, wersalka, tapczan, tapczanik, 10-200 zł. ☎(0-87)610-95-83.
PIEC c.O, Ziębiec, 14 KW, 450 zł. ☎0601-513-716.
PIEC c.o. gazowy prod. rosyjskiej, 100 zł. ☎(0-85)676-19-30.
PIEC c.o., 1,5 KW, mało używany, 300 zł. ☎(0-85)749-46-61, po 17:00.
**

BBWW sp.z o.o.
HURTOWNIA MATERIAŁÓW BUDOWLANYCH
15-532 Białystok, ul. Wiewiórcza 66
tel. (085) 741-64-80, 732-84-08
www.bbww.com.pl e-mail:bbww@bbww.com.pl
JESIENNA PROMOCJA!
Dulux 10 litrów
biała emulsja
do ścian i sufitów
cena
55,00 zł/10l


*cena brutto, do wyczerpania zapasów

MONITOR 15", kolor, 50 zł. ☎0603-792-678.
MONITOR LG, flatron, 17', ciekłokrystaliczny, nowy. 790 zł. ☎0888-705-875.
MONITOR NEC LCD 15", 800 zł. ☎0511-848-738.
NOMAD juckebox, firma Creativ, poj. 6 GB, nadaje się reporterom, dj, 550 zł. ☎0693-237-640, B-stok.
NOWY laptop, Compaq presario M2000, 40 GB, DVD, nagrywarka, 512Ram, 3.200 zł. ☎0889-276-457.
PALMTOP M105, 100 zł. ☎0508-244-870.
PAMIĘĆ 128 MB i 256 MB 133 MHz, 60-100 zł. ☎0602-795-007.
PENTIUM 3 z nagrywarką, 550 zł. ☎(0-85)740-41-85.
PENTIUM 670 Mhz, 256 Ram, 80 GB, 480 zł. ☎(0-86)278-72-50.
PENTIUM III, monitor 17'. 770 zł. ☎0507-579-103.
PENTIUM, cd-rom, monitor kolorowy, ponad 300 gier, 550 zł. ☎0695-736-234.
PENTIUM, Hdd, 10 Gb, 64 Mb. 200 zł. ☎0602-834-134.
PROCESOR AMD Athlon, 900 MHz, +płyta główna Acus, 150 zł. ☎0602-795-007, Suwałki.
SAMSUNG Pentium IV, 2.800 GHz, 504 Mb, interram 512, HDD 80 Gb. 2.000 zł. ☎(0-85)682-20-55.
TUSZ Canon kolorowy, BC-05, nowy, oryginalny, 30 zł. ☎0608-617-689.
ZESTAW komputerowy 1.000 zł. ☎0606-758-757, (0-85)741-97-53
ZESTAW komputerowy, Celeron 400, monitor 14', stan bdb. 330 zł. ☎0511-963-801.
ZESTAW, akcesoria, 1.500 zł. ☎0660-492-261

HOBBY

MUZYKA

AKORDEON 80, 250 zł. ☎(0-87)568-53-71.
AKORDEON Delicja 60, stan idealny, 950 zł. ☎(0-85)653-37-28.
AKORDEON guzikowy Weltmejster, 120 basów, stan idealny, 2.500 zł. ☎(0-85)732-15-23.
AKORDEON Hohner, organola IIC, Augustów, 4.000 zł. ☎(0-87)643-60-20 po 18.00.
AKORDEON kanałowy Weldmajster, cantus, nowy, 6.000 zł. ☎(0-85)732-44-36.
AKORDEON Royal Standard, wiśniowy, 120 basów, 4-chórowy, futerał, silne brzmienie, 1.100 zł. ☎0693-237-640, B-stok.
AKORDEON Spranger Amoretto, 120 basów, 3-głosowy, wiśniowy, stan bdb, 800 zł. ☎(0-85)741-80-93 po 19:00.
AKORDEON Toenapycb, nowy, zielony, 1.000 zł do uzg, Zambrów. ☎0511-481-366.
AKORDEON Weldmajster, Serino, stan bdb, 1.500 zł. ☎(0-85)732-44-36.
AKORDEON Weltmaister Stella, 80 basów, czarny, 700 zł. ☎0507-213-950, B-stok.
AKORDEON Weltmeister 120 basów, 1.000 zł. Suwałki. ☎(0-87)567-40-04, po 18.
AKORDEON Weltmeister 120 basów, biały, 500,-, ☎(087)567-47-17, ☎0602-112-712.
AKORDEON Weltmeister 96 basów, 500 zł. Suwałki. ☎(0-87)567-40-04, po 18.
AKORDEON Weltmejster, 250 zł. ☎0692-379-366.
AKORDEON Wiktoria, 80 basów, 200 zł. ☎(0-85)650-53-65.
AKORDEON, 100 basów, 400 zł. ☎(0-86)216-78-16.
AKOREDON Royal Standard, 80 basów, 800 zł. ☎(0-85)675-27-43.
FISCHARMONIA elektryczna 150 zł. ☎0661-659-234
KEYBOARD Casio CCK 601, 500 zł. ☎0608-615-253.
KEYBOARD Casio CTK 691, 1.000 zł. ☎(0-85)661-57-05.
KEYBOARD Yamaha DGX-300, mało używany, +futerał, 2.400 zł. ☎0601-373-650.
KEYBOARD ze stelażem, 500 zł. ☎(0-85)732-54-94.
KOLOROFONY, 40 zł. ☎(0-85)741-97-23, 0660-333-009.
KOLUMNY EV Eliminator, 6.000 zł. ☎0604-866-887
MIKROFON Shure SM-58, nowy, 500 zł. ☎0693-237-640, B-stok.
NAJPIĘKNIEJSZE Arie Operetkowe, 3 kasety magnetofonowe, nowe, 150 zł/kpl. ☎(0-85)742-72-52.
NAJPIĘKNIEJSZE Polskie Kolędy, 5 kaset magnetofonowych, nowe, 200 zł/kpl. ☎(0-85)742-72-52.
ORGANY duże, drewniane, do szkoły muzycznej lub do kościoła, 2.500 zł. ☎0510-211-937.
ORGANY elektryczne Solaris X226, 860 zł. ☎(0-87)427-18-49 po 20.00, 0507-352-583.
ORGANY trzystopniowe Hohner w obudowie meblowej, Augustów, 4.000 zł. ☎(0-87)643-60-20 po 18.00.
ORGANY Yamaha PortaSound PSS-50, 80 zł. ☎(0-85)661-22-68, 0602-657-352.
PERŁY Muzyki Klasycznej, V. A. Mozart, 3 CD, nowe, 150 zł/kpl. ☎(0-85)742-72-52.
PIANINIO mahoń, 3.800 zł. ☎0608-719-623.
PIANINO Białorus, 2.200 zł. ☎0502-535-320.
PIANINO Białoruś, 2.200 zł. ☎0502-535-320.
PIANINO Ukraina, stan bdb, 3.500 zł. ☎0609-721-392, (0-85)655-51-89.
PIANINO, 2.000 zł. ☎0603-050-671, (0-86)218-99-31 po 15:00.
PIANO estrada 108AR, 200 zł. ☎0693-237-640, B-stok.
PŁYTY analogowe z lat 80-tych, spis na maila, 90 szt., 5 zł/szt, ☎0604-782-306.
PUZON 350 zł. ☎(0-85)742-10-10.
ROLAND MV-30 + kilkadziesiąt dysków z utworami, 600 zł, możliwa zamiana. ☎(0-85)716-50-33.
ROLAND U-20 +futerał, statyw, 700 zł, możliwa zamiana. ☎(0-85)716-50-33.
SAKSOFON Yamaha alt, 1.600 zł. ☎(0-86)272-28-12.
SKRZYPCE Anton. Strad. pordukcji czeskiej, 5.000 zł. ☎(0-87)643-60-20 po 18:00.
SKRZYPCE niemieckie 4/4, 1.300 zł. ☎(0-85)740-41-72
SYNTEZATOR yamaha DX11 550 zł. ☎(0-85)661-57-05.
TRĄBKA B Zelmer, Augustów, 700 zł ☎(0-87)643-60-20 po 18:00.

SPRZĘT SPORTOWY

ATLAS do ćwiczeń siłowych, 1.500 zł. ☎0500-384-951.
ATLAS do ćwiczeń, 700 zł. 0600-970-154.
AUTOMAT śrutowy, nowy, Bajkał, 5-strzałowy, wymienne coki, kaliber 12/72, 2.000 zł. ☎(0-85)716-74-66.
BROŃ KBKS, 2 szt, 450 zł/szt. ☎0510-180-770.
CZTERY statki stalowe, Giżycko, 12.000-46.000 zł. ☎0605-619-249.
DESKA z żaglem, bez masztu, 400 zł. ☎0604-457-824.
DUBELTÓWKA, Brno 12/70, 800 zł. ☎0509-245-987.
DUBELTÓWKA, nowa, 1-strzałowa, z montażem do lunety, 18 M, kaliber 12/70, 700 zł. ☎(0-85)716-74-66.
DWA jachty, typu Nesch, Giżycko, 16.000 zł. ☎0605-619-249.
DWA żaki Mirozy, 100 zł/szt. ☎(0-85)738-39-02.
FORMA na kajak, 800 zł ☎0691-114-936.
JACHT żaglowy Pegas, 5-osobowy, z laminatu, kompletny, Giżycko, 11.800 zł. ☎0605-619-249.
KNIEJÓWKA, z osprzętem, 5.000 zł. ☎(0-85)657-75-74.
LEŻAKI turystyczne, 40 zł/szt. ☎(0-87)611-27-01, 0605-451-014.
LORNETKA wojskowa 7x45, 300 zł. ☎(0-87)643-46-90, 0501-703-125
LUNETA Meopta 7x50 z montażem, Nokta 2,5-9x50, 1.200 zł/szt. ☎(0-87)611-27-01, 0605-451-014.
ŁAWKA do ćwiczeń, atrakcyjny wygląd, 100 zł. ☎0507-234-068.
ŁÓDKA+ przyczepka, Augustów. 2.500 zł. ☎0889-131-283.
ŁÓDŹ motorowa Malibu, strugo-wodna, 5.200 zł. ☎(0-85)682-46-43, 0606-339-521.
ŁÓDŹ motorowa Rostyl, 5,40x2,10, merkury 50 kM, oryginalna podłodziówka, 25.000 zł do uzgodnianla. ☎0606-241-301.
ŁÓDŹ pontonowa Vojager, amerykańska, 600 zł. ☎0504-420-046.
ŁÓDŹ wiosłowa dł. 3m, szer 112cm, 650 zł. ☎(0-85)710-35-15
ŁÓDŹ żaglowa Konrad +przyczepa podłodziowa, stan idealny, Giżycko, 24.500 zł. ☎0605-619-249.
MOTOROWKA, silnik Hondy, 50KM 4-suw, stan idealny, +przyczepa podłodziowa, Giżycko, 29.000 zł. ☎0605-619-249.
NAMIOTY wojskowe, Giżycko, 1.000-1.500 zł. ☎0605-619-249.
NAMIOTY, 200 zł/szt. ☎(0-87)611-27-01, 0605-451-014.
NARTY z butami, komplet, stopa dziecka, lat 9, 150 zł. ☎(0-87)567-81-82.
NARTY zjazdowe, 3 szt., Atomic, Omega, Fischer, wiązania, buty, kijki, 100-400 zł. ☎0696-554-816.
PONTONY wojskowe, metalowe, na pomost, 2.000 zł/szt. ☎(0-87)611-27-01, 0605-451-014.
PRZYCZEPA podłodziowa Niewiadów N-300, zarej., 1.900 zł. ☎0606-339-521, (0-85)682-46-43.
ROWER do ćwiczeń, stan db, 150 zł. ☎0661-735-082, Płaska.
ROWER górski Bianchi, amortyzator, stan bdb, 1.200 zł. ☎(0-85)710-86-12, 0660-404-137.
ROWER górski Grant, stan bdb, 230 zł. ☎(0-87)567-29-99, 0604-215-173.
ROWER górski Merida Kalahari 500, stan bdb. 480 zł. ☎(0-85)719-78-68.
ROWER górski, 24", młodzieżowy, stn idealny, 150 zł. ☎(0-85)652-06-93.
ROWER górski, stan idealny, papiery, koła 24", 150 zł, zamiana na motorower. ☎(0-85)745-22-20.
ROWER Ukraina do niewielkiego remontu, 50 zł. ☎0503-725-644.
ROWER wodny, duży, na bojach, żółty, 800 zł. ☎(0-87)569-33-81, 0506-742-363.
ROWER wodny, plastikowy, duży, używany, stan bdb, 2.000 zł. ☎0600-004-755, Suwałki.
ROWER, składak, Wigry III. 70 zł. ☎(0-85)661-89-17.
SEDES turystyczny, fabrycznie nowy +płyny, 280 zł. ☎0500-125-260.
SILNIK do łodzi, elektryczny Mincota -na gwarancji, z akumulatorem - 850 zł. ☎0693-447-456.
SILNIK do łódki Selva 35KM (1997), bez rumpla, elektric, 2.500 zł. ☎0502-969-704.
SILNIK zabortowy Jamaha 50 KM, 4-suwowy, kompletny z zegarami, Giżycko, 15.500 zł. ☎0605-619-249.
SILNIK zabortowy Tokhotsu 120KM, kompletny, dwusuw, Giżycko, 16.500 zł. ☎0605-619-249.
SILNIK zaburtowy Honda 9,9 kM z rozrusznikiem elektrycznym, długa stopa, 4.500 zł do uzgodnienia. ☎0606-241-301.
SILNIKI zabortowe Honda 5KM, 4-suwy, Giżycko, 4.200 zł. ☎0605-619-249.
STATECZEK 11-osobowy, w ciągłym pływaniu, zarejestrowany P.RS, 30.000 zł. ☎0691-114-936.
STÓŁ bilrdowy z blatem kamiennym, 3.000 zł. ☎(0-85)718-46-35.
SZTANGA i wyciąg samoróbka, inne dodatki, 300 zł. ☎0506-705-690.
SZTANGA, hantle, 200 zł. ☎0604-833-050
SZTUCER Mauzer, luneta nadstawna, oś na 56, podświetlany krzyż. 2.000 zł. ☎0602-668-594.
SZTUCER, Manelicher-Łucznik, kal. 30-06, luneta Zeis 6x42, 2.200 zł. ☎0604-549-369.
TRENAŻER wiosłowy pokojowy prod. USA, 70 zł. ☎0606-972-233.
WIATRÓWKA długa, celownik optyczny, stan bdb, 250 zł. ☎0505-929-452.
WIELOFUNKCYJNY atlas do ćwiczeń ProStar, stan bdb, 650 zł. ☎(0-85)814-16-82.
ZAKUPIĘ motorówkę kabinową lub jacht kabinowy z laminatu, najchętniej z silnikiem. ☎0668-178-602.
ZAKUPIĘ plastikową małą łódkę na rzekę. ☎0511-045-938.
ZAKUPIĘ silnik spalinowy do łodzi, 4-5 KM. ☎0606-339-521, (0-85)682-46-43.

ZWIERZĘTA

❑ DOMOWE

***SZNAUCERY MINIATUROWE** - szczepione, wychowane w domu, z rodowodem, tel. 661-25-79, 0-605-233-689.
AKWARIUM z wyposażeniem, ryby, 250 zł. ☎0501-292-982
AKWARIUM, 200 l, filtr zew., grzałka z termostatem, +dodatki, Grajewo, 280 zł. ☎(0-86)272-67-59.
AKWARIUM, 200 l, szafka, oświetlenie, filtr zewnętrzny, Łapy, 330 zł. ☎0694-728-735.
AMSTAF, 200 zł. ☎(0-86)279-42-36.
AMSTAF, czarno-biały, po rasowych rodzicach, 180 zł. ☎(0-85)663-40-05 po 18:00.
AMSTAF, półroczny, czarno-biały, szczepiony, przyjazny do dzieci, 150 zł. ☎0508-763-853, Suwałki.
AMSTAFFY, szczenięta 2,5-miesięczne po rodowodowych rodzicach, czarno-białe, 200 zł. ☎(0-86)472-04-95.
AMSTAFY szczenięta różne kolory, cięte uszy, 400 zł. ☎0503-156-232
AMSTAFY szczenięta 250 zł. ☎0607-766-151
AMSTAFY, suczki 10-tyg., szczepione, 250 zł. ☎0502-158-091, Augustów.
BEAGLE trikolor, 600 zł. ☎(0-86)275-28-02.
BERNARDYNY, szczenięta 6 tyg, 150 zł/szt. ☎0608-623-568.
BIGLE szczenięta, 400-850 zł. ☎0507-337-982, (0-86)275-28-02.
BOKSEREK piesek 7 tyg, szczepiony, rudo biały, symetrycznie umaszczony, 400 zł. ☎(0-85)653-57-07
BOKSERKI 8-tygodniowe, 250 zł/szt. ☎(0-86)275-02-65.
BOKSERKI, szczeniaki, 3 szt, żółte, 150 zł/szt. ☎(0-86)275-59-42.
BYKI 12 szt., od 300-500 kg sprzedam, 2300 zł/szt. ☎0695-747-325.
CAVALIER SPANIEL, PIĘKNY 8 TYGODNIOWY PIESEK, ZASZCZEPIONY, TRÓJKOLOROWY, SPRZEDAM, 700 ZŁ., SUWAŁKI. ☎(087)566-20-27, 0606-460-750.
020856A
CHIN japoński, szcznięta, rodowodowe, po czempionach PL, 1.200 zł. ☎(0-85)739-40-82, po 20.
CHOW-CHOW, szczenięta, 2 szt., 750 zł/szt. ☎0500-592-673.
COCKER spaniel angielski, złote, piaskowe szczenięta, 6-tygodniowe, 350 zł/szt. ☎0602-715-007.
COCKER spaniel szczenięta, 400 zł. ☎(0-86)279-12-14, 0 504-176-136.
COCKER spanielki angielskie, zaszczepione, 350 zł. ☎(0-87)566-66-51.
DOBERMAN 5-miesięczny, 250 zł. ☎(0-86)277-51-27.
FOKSTERIERY szczenięta, 300 zł. ☎0503-156-232
GOLDEN ratriver, 8 szt., szczenięta rodowodowe, piękne, mocnej budowy, 1.300 zł/szt. ☎0502-952-302, (0-85)730-14-20, po 17.
GOLDEN retriwer, suczka 4-mies., 500 zł. ☎0507-337-982, (0-86)275-28-02.
GOŁĄB niemiecki wystawowy, różne kolory, dobrej jakości, ok. 100 zł/szt. ☎0606-783-169.
GOŁĘBIE pocztowe, zwycięskie z lotów długich, średnich, krótkich, 50-150 zł. ☎0501-803-685, Raczki.
GOŁĘBIE: lotne z Csepel, budapeszty żółte, orliki stójkowe, 20 zł/szt, Suwałki. ☎0509-383-017.
HUSKI 8-miesięczny, szcepiony, odrobaczony, 100 zł. ☎(0-87)568-33-07.
KANARKI harceńskie, ładnie śpiewające, 40-90 zł/szt. ☎(0-85)675-44-66.
KAUKAZY, 2 szt, obcięte uszy, 3,5-mies., szczepione, 350 zł/szt. ☎(0-86)476-92-46.
KLATKA dla gryzonia, metalowa, 60 zł. ☎(0-85)741-44-09, 0692-426-225.
KOCIACZEK perski, 200 zł. ☎(0-86)217-26-42.
KOCIĘTA syjamskie, 150 zł. ☎0606-372-685.
KOJEC dla psa, 500 zł. ☎0693-705-524.
KOJEC dla psa, 650 zł. ☎0511-963-311, Łapy.
KOKERSPANIELE, 300 zł/szt. ☎(0-85)655-76-61.
KOT norweski, leśny, 6-mies., bardzo ładny, okolice Suwałk, 150 zł. ☎0607-421-637.
KOTKI perskie, 6 szt.+ matka. 50 zł/szt. ☎(0-85)741-86-01.
KOTY mein con, 3 szt., 350 zł/szt. ☎0500-592-673.
KRÓLIK miniaturka, klatka, książeczka szczepień, zapas jedzenia, w dobre ręce, 50 zł. ☎0692-115-901, Sokoły.
KRÓLIKI miniaturki, 10-15 zł. ☎(0-87)566-58-01.
KUPIĘ foxteriera gładkowłosego suczkę, do 6 tygodni, bez rodowodu po polujących rodzicach, ☎0606-907-184.
LABRADOR biszkoptowy, 9 miesieczny, 650 zł lub zamiana na sukę. ☎(0-87)568-59-10, 0609-033-585.
LABRADORY 5 tyg, aktualna książeczki, 600 zł. ☎(0-86)218-82-54, 0696-052-998.
LABRADORY odrobaczone, zaszczepione, 350 zł. ☎0509-196-618.
LABRADORY po polujących wybitnie użytkowych rodzicach, 800 zł. ☎(0-87)564-70-30
MOPSY dorosłe, 1.000 zł. ☎(0-86)279-12-14, 0694-036-409.
MOPSY szczenięta rodowodowe oraz 1,5-roczna suka, 1.400-1.700 zł. Ostrołęka. ☎0505-327-145.
MOPSY, dorosłe, 2 suczki, 800 zł. ☎0694-036-409, (0-86)218-82-54
OWCZAREK kałkazki szczenięta 9 tyg, bardzo czujne, 250 zł. ☎0509-763-569.
OWCZAREK niemiecki, 12-mies., rodzice rodowodowi, po egzaminach, 500 zł. ☎(0-87)520-73-22 po 17:00.
OWCZAREK niemiecki, 3-letni, czarny podpalany, dobry stróż, 200 zł. ☎0600-315-503, (0-87)567-52-50.
OWCZAREK niemiecki, długowłosy, suka 9-mies., szczepiona, piękne umaszczenie, rodzice z rodowodem, 350 zł. ☎0508-763-853, Suwałki.
OWCZAREK niemiecki, suka 5-miesięczna, po bardzo ładnych rodzicach, 350 zł. ☎(0-86)218-82-54, 0696-052-998.
OWCZAREK niemiecki, szczenięta 8-tyg., ładne, Zambrów, 150 zł. ☎0600-099-787.
OWCZAREK niemiecki, szczenięta porodowodowe, mocna budowa, książeczka, odrobaczony, szczepiony, ładny kontowany, 250 zł/szt. ☎0602-442-141.
OWCZAREK niemiecki, szczenięta, 40 zł. ☎0604-978-883, gm. Wiżajny.
OWCZAREK niemiecki, szczenięta, piękne umaszczenie, kątowane, po rodowodowych rodzicach, 2 szt. 350 zł/szt. ☎0691-700-715.
OWCZAREK niemiecki, szkolony, 3-latek, 700 zł. ☎(0-85)650-13-81.
OWCZARENK niemicki, rodowowdowy, dobrzy rodzice, ciemna maść, pilnie, 600 zł. ☎0602-442-141.
OWCZARKI kaukaskie, 4 szt., w różnym wieku, sprawdzona rasa psów do stróżowania, 250-400 zł. ☎(0-85)731-10-26.
OWCZARKI niemieckie 7-tygodniowe, 250 zł/szt. ☎(0-86)275-02-65.
OWCZARKI niemieckie po rodowodowych rodzicach, 4szt, 350 zł. ☎0600-702-236
OWCZARKI niemieckie szczenięta, 400 zł/szt. ☎(0-87)568-59-10, 0609-033-585.
OWCZARKI niemieckie, 8-tyg. szczepione, 250 zł. ☎0502-158-091, Augustów.
OWCZARKI niemieckie, po rodzicach rodowodowych, 300 zł/szt. ☎(0-87)565-04-23.
OWCZARKI niemieckie, różny wiek, 250-500 zł. ☎0503-156-232.
OWCZARKI niemieckie, suczki, 2 szt., 280 zł/szt. ☎0604-880-798.
OWCZARKI niemieckie, szczenięta, 150 zł. ☎(0-85)719-42-85.
OWCZARKI niemieckie, szczenięta po rodzicach rodowodowych, 400 zł/szt. ☎(0-87)427-32-46.
OWCZARKI niemieckie, szczenięta, 7 szt., rodziace na miejscu. 200 zł/szt. ☎(0-86)476-18-12.
OWCZARKI niemieckie, szczenięta, czarno- podpalane, porodowodowe, rodzice na miejscu, 4 szt. 350 zł/szt. ☎(0-86)275-02-66.
OWCZARKI niemieckie, szczenięta, rodzice do zobaczenia na miejscu, 400 zł. ☎0604-542-799.
PAPUGI łąkówki, kolorowe, ciche, spokojne, 90 zł/szt. ☎0608-073-640, B-stok.
PEKIŃCZYKA długowłosego, rocznego, po rodzicach chepionach, 500 zł. ☎0604-699-059.
PEKIŃCZYKI -szczenięta sprzedam: 350 zł. ☎(086)215-02-84.
PERS niebieski, kot, 9-miesięczny, 150 zł. ☎(0-85)651-77-76.
PERSY kocięta, 250 zł/szt. ☎0500-592-673. Biłystok.
PIES, Pekińczyk. 350 zł. ☎(0-85)743-65-15.
PIĘKNE kotki perskie, porodowodowych rodzicach, 350 zł/szt. ☎0500-186-967.
PINCZER miniaturka czarno- podpalany, 3- miesięczny. 300 zł. ☎(0-86)275-02-66.
PIT Bule, 10 szt. 200 zł/szt./do neg. ☎0695-734-602.
POSAKOWIEC, alpejski, gończy 16 msc, polujący rodowód 800 zł. ☎(0-87)643-33-63.
PUDELEK miniaturowy, srebrny piesek, 3 mies, szczepiony, podstrzyżony na lwa, 390 zł. ☎(0-85)653-57-07
PUDELKI białe mianiaturki, 250-300 zł. ☎(0-86)275-28-02.
PUDELKI, miniaturki, 3 pieski, 1 suczka, 250 zł/szt. ☎0668-152-167, Łomża.
RATLERKI, 3 szt., 350 zł/szt. ☎(0-85)653-48-62.
ROTTWEILER, 200 zł. ☎(0-85)721-92-26.
ROTWAILER, pół roku, z powodu wyjazdu, 300 zł. ☎(0-86)272-18-20, 0663-327-806.
SHIH-TZU szczenieta, 7-tygodniowe, zaszczepione, porodowodowe, 750 zł. ☎(0-87)566-66-51.
SUCZKA haska, 10-tyg., szczepiona, Augustów, 250 zł. ☎0502-158-091.
SUCZKA owczerek niemiecki 10mies, 350 zł. ☎(0-86)275-02-65
SUCZKA pinczer miniaturka brązowa, 2-letnia, z powodu wyjazdu, 350 zł. ☎(0-87)643-01-09.
SUKA Amstafa, 2-letnia, z powodu wyjazdu, 150 zł. ☎0500-824-394.
SUKA owczarek niemiecki 2 lata, po rodowodowych rodzicach, ostra, 700 zł. ☎0697-292-602
SUKA, Amstaf, 2- letnia, cięte uszty, łagodna dla ludzi, wychowana przy dziecku. 200 zł. ☎0691-700-715.
SUKI dorosłe, owczarka niemieckiego, 2 szt., oraz szczenięta, 500-1.000 zł. ☎0505-118-393.
SYJAMY kocięta 150 zł/szt. ☎0500-592-673.
SZARA szynszyla razem z klatką, 100 zł. ☎0501-154-658.
SZARPEJ, 750 zł. ☎0501-084-654.
SZCZENIAKI Husky 7 tyg, srebrne, brązowe, Augustów, 250 zl. ☎(0-87)644-31-94
SZCZENIAKI owczarka niemieckiego, 6-tygodniowe, 100 zł/szt. ☎(0-85)650-21-57, 0607-731-546.
SZCZENIĘTA owczarki niemieckie, rodzice na miejscu, 250 zł/szt. ☎0661-303-052.
SZCZENIĘTA Shi-Tzu, odbiór pod koniec października, ok. 600 zł/szt. ☎0606-783-169.
SZNAUCER miniatura- suczka 3,5- miesięczna porodowodowa, czarno-srebrna, 600 zł. ☎(0-87)566-66-51.
SZNAUCER miniatura, 450 zł. ☎0501-084-654.
SZNAUCER miniaturowy pieprz i sól rodowodowy, 800 zł. ☎(0-87)620-13-49.
SZNAUCER, średni, czarny, suczki, 2 szt., szczepione, Augustów, 250 zł/szt. ☎0502-158-091.
SZNAUCERKI miniaturowe, czarno srebrne, pieprz, sól, 350 zł. ☎0604-880-798
SZNAUCERY miniaturowe, sczenięta, czarno-srebrne, pieprz i sól, porodowodowe, książeczka zdrowia, 450 zł. ☎0602-782-281.
TERIER czarny, podpalany, po rodzicach polujących, 8 msc, szepiony, 300 zł. ☎(0-86)272-62-12.
WEST terier, szczenięta, 750 zł. ☎0507-337-982, (0-86)275-28-02.
WEST terrier, szczenięta, 650 zł. ☎(0-86)275-28-02.
WESTY suczki, 750 zł. ☎0600-220-829
YORK suczka 3 mies, 900 zł. ☎0887-143-313
YORK, piesek 7-tygodniowy, po ojcu miniaturce, książeczka zdrowia, 900 zł. ☎0505-289-705.
YORKI SPRZEDAM. ☎(0-87)567-39-09.
023549A
YORKI szczenięta, 750-1.150 zł. ☎(0-86)275-28-02.
YORKI szczenięta, 800 zł. ☎0500-642-817
ZAKUPIĘ budę dla psa. ☎0505-047-717.
ZAKUPIĘ suczkę golden retriver, szczenię lub dorosłą, do 600 zł. ☎0602-442-141.

❑ ODDAM

2 małe pieski, bardzo ładne. ☎(0-87)641-42-50
DUŻY ładny pies, szuka właściciela. ☎www.pierun.neostarada.pl/bukiet, 0506-858-673
KLACZE Konik Polski, 2 szt., 3-letnie, zarebione, 4.500 zł/szt. ☎0509-136-809.
KOCIAKI oddam w dobre ręce. ☎(0-85)741-29-81.
KOT, rudy, roczny. ☎0607-762-607.
KOTKA 4-mies., szara, bardzo miła, w dobre ręce. ☎0696-311-242, B-stok.
KOTKI, 2 szt, długowłose, w dobre ręce. ☎(0-85)662-40-10.
KRÓLIK miniaturka. ☎0606-406-278
MALUTKIE kotki, w dobre ręce. ☎(0-85)719-46-79, 0509-036-392.
MAŁE kotki. ☎(0-85)662-73-92, 0888-864-676.
ODDAM owczarka 3,5 rocznego, +akcesoria (ocieplana buda, kaganiec, obroża itp). Kojec metalowy kuty do odsprzedania, 500 zł. ☎0503-719-384.
OWCZAREK niemiecki 2 letni, w db ręce, nie na łańcuch. ☎(0-85)744-93-55
ROZKOSZNĄ kicię oddam w dobre ręce. Białystok. ☎(0-85)652-21-15.
SUCZKA wilczur do domu z ogrodem. ☎0600-153-047, 0608-121-239
SUKĘ owczarka niemieckiego, 3-letnią, w dobre ręce. ☎0508-943-201.
SZCZENIAKI, kundelki. ☎0663-170-826.
SZCZENIĘTA 8-tyg. mieszaniec foksteriera, w dobre ręce. ☎(0-85)744-88-22, 0500-171-321.
SZCZENIĘTA. ☎(0-87)568-34-39.
ŚLICZNE pieski, skrzyżowaniem bernardyna z owczarkiem niemieckim. ☎(0-86)275-32-34, 0608-350-585.
WILCZUR niemiecki, w dobre ręce. ☎(0-85)716-47-60.

❑ JEŹDZIECTWO

BRYCZKA konna na drewnianych kołach, stan bdb, 3.000 zł. ☎(0-86)215-75-61
KLACZ 3-letnia źrebna, +źrebka 0.5-roczna, paszporty, 9.000 zł do neg. ☎0663-491-728.
KLACZ konik polski hucuł, 16-mies., 2.200 zł. ☎(0-85)712-27-44.
KLACZ małopolska, 6-letnia, 80 pkt, janowski rodowód, doskonałe potomstwo, dobrze ujeżdżona, 12.000 zł. ☎(0-85)713-15-77, 0691-693-437.
KLACZ rasy wielkopolskiej, obustronne pochodzenie, 2-latka, 2.000 zł. ☎(0-85)655-41-67.
KLACZ rasy wielkopolskiej, obustronne pochodzenie, zaźrebiona + 5-miesięczne źrebię, 5.000 zł. ☎(0-85)655-41-67.
KLACZ źrebna krew szlachetna, 6.500 zł zamiana na klacz zimnokrwistą. ☎0602-180-337.
KLACZ źrebna, 3,5-letnia, z pochodzeniem, 8.000 zł. ☎(0-87)568-80-40.
KLACZ źrebna, 8-letnia, do jazdy przez przeszkody, 4.300 zł do uzg. ☎(0-86)279-15-62.
KLACZ, 3-letnia, kuc szetlandzki, wzrost 100 cm, maść izabelowata, 4.000 zł. ☎0503-156-232.

KOMANDOR
BIAŁYSTOK S.A.
SZAFY Z DRZWIAMI PRZESUWANYMI
KOMPLEKSOWA ZABUDOWA POMIESZCZEŃ
Białystok, ul. Gen. F. Kleeberga 66 ☎ 664-39-24
NAJWYŻSZA JAKOŚĆ ZA NAJNIŻSZĄ CENĘ
RATY 0% ROKU 40%
• gen. F. Kleeberga 66 ☎ 664-39-23
• GALERIA KWADRAT ul. Andersa 38 ☎ 664-94-40
• C.H. ANEKS ul. Przędzalniana 60 ☎ 664-39-37
• C.H. RYNEK SIENNY ul. Legionowa 30 ☎ 742-89-64
www.komandor.bialystok.pl www.dilap-mark.com.pl
R577805gwbh
HURTOWNIA PŁYT, LUSTER I AKCESORIÓW MEBLOWYCH
Białystok, ul. Gen. F. Kleeberga 66 ☎ 664-39-21
Firma Komandor Białystok S.A. poszukuje autoryzowanych przedstawicieli na terenie województwa podlaskiego

KLACZKA 6-miesięczna kucyk, śliczna i bardzo grzeczna, 2.000 zł. ☎(0-85)713-15-77, 0691-693-437.
KONIE do rekreacji, 4 szt, 3.000-5.000 zł. ☎0660-685-547.
KONIE huculskie, łaciate, klacz i ogierek, 8.000 zł/oba do uzg. ☎0603-165-390.
KONIE rasy Sokólskiej, 5 szt. 4.000 zł/szt. ☎0503-015-428.
KOŃ, 8-letni angloarab, wałach, ujeżdżony, paszport, 4.800 zł do uzg. ☎0506-274-739.
KUCE szetlandy, 1.000-2.500 zł. ☎0604-267-750.
KUCYK szetlandzki, ogierek, czarny, 6-miesięczny. 1.500 zł. ☎(0-87)516-51-10.
KUCYKI szetlandzkie kare, 5 szt, ok. 3.000 zł. ☎(0-87)643-64-95, 0510-158-687
KUCYKI, 5 szt., 1.400-3.000 zł/szt. ☎0503-137-400.
KULBAKA, 2 tranzelki, wodze. 400 zł. ☎(0-87)428-00-83.
LIKWIDACJA STAJNI KONNEJ. ☎0505-046-207.
004650B
OGIEREK 6 mies, obustronne pochodzenie, zimnokrwisty, 3.500 zł. ☎(0-87)568-80-40.
OGIEREK łacialy, klaczka siwa, zimnokrwiste, spokojne, 17-mies., paszporty, typ sportowy, wstępnie ujeżdżone, 3.000-3.500 zł. ☎0505-062-522.
PIĘKNY Koń wielkopolski, sprzedam lub wydzierżawię, do jazdy konnej, 5.000,-. ☎0505-047-275.
PRZYCZEPA do przewozu koni, zarejestrowana, 4.200 zł. ☎0609-805-099
PRZYCZEPKA do przewozu koni, 2.900 zł. ☎0888-723-894..
PRZYCZEPKA na 2 konie, landem, 6.000 zł. ☎(0-85)721-63-56
SANIE konne. 280 zł. ☎0600-587-458.
SANKI na kulig, 800 zł. ☎0609-611-718.
SPRZEDAM KUC SZETLAND SROKATY OGIER, SPOKOJNY, 5 LAT, RODOWÓD, 3.000 ZŁ. ☎0501-455-848.
019783A
SPRZEDAŻ KONI. ☎(0-87)521-55-49.
004650A
SPRZĘT jeździecki: szczotki, ogłowie, buty, inne. 5-250 zł. ☎(0-85)654-62-97, 11-18.
STARY wóz z drabinkami. 450 zł. ☎(0-87)428-00-83.
WAŁACH małopolski 5 lat, nieujeżdżony, 3.600 zł. ☎0604-344-577
WÓZ nowy na drewnianych kołach, koła drewniane, Ełk, 100-1.400 zł. ☎(0-87)610-95-83.
ZAKUPIĘ wałacha ujeżdżonego zaprzęganego, do 8.000 zł. ☎

WAGA elektroniczna do 150kg. ☎(0-85)732-90-04

SPRZEDAM

2 zamrażarki przeszklone, 700 zł/szt. ☎0663-331-752.

BIURKA 4 szt., z szufladami na klucz, dobra jakość, 300 zł/szt. ☎0695-077-780.

KASY FISKALNE. WAGI ELEKTRONICZNE. SKLEPOWE. DRUKARKI ETYKIETYZUJĄCE. METKOWNICA MŁYNOWA 76 LOK. 5 ☎(085)744-47-49.

KUCHNIA gazowa przemysłowa 6-palnikowa, nierdzewna, 2.800 zł. ☎0509-234-604.

LADA, zaszklona, 300 zł. ☎(0-85)661-63-85, 0600-383-268.

LADĘ chłodniczą COLD, 1.500 zł. ☎0663-331-752.

MEBLE sklepowe, rożne, wagi elektroniczne +uchylne, 100-2.000 zł. ☎0694-768-417.

PATELNIA do smażenia pączków, 1.000 zł. ☎(0-85)732-32-51

PIEC cukierniczy. 5.000 zł. ☎0696-072-173.

PIEKARNIK do mięsa, nierdzewny, konwekcyjny i konwekcyjno-parowy, 2.700-7.000 zł. ☎0509-234-604.

REGAŁY sklepowe, kosze samoobsługowe, szafa chłodnicza 2-drzwiowa oszklona, 1.500 zł. ☎0506-207-331.

ROŻNO na 9 kurcząt, 2.000 zł. ☎0694-768-417.

SŁUPEK chłodniczy, lada chłodnicza, waga elektryczna, krajalnica, 3.500 zł. ☎(0-85)719-45-21.

SŁUPEK przeszklony, 2 m, do napoi, schładzający, 350 zł. ☎0888-619-395.

STOJAKI 2 szt, 1 manekin, 5 popiersi, 700 zł. ☎(0-85)661-63-85, 0600-383-208.

SZAFA chłodnicza 2 drzwiowa, 3 fazowa, po remoncie, stan bdb, Białystok, 500 zł. ☎(0-85)712-81-25

SZAFA kartotekowa do przychodni, 1.000 zł. ☎0695-077-780, B-stok.

SZAFY 2-drzwiowe, 2 szt, zielone, 300 zł/szt. ☎0695-077-780, B-stok.

WAGA elektroniczna do 10kg, 600 zł. ☎0604-116-222

WAGA uchylna, handlowa, polska, 350 zł. ☎(0-87)610-81-14, (0-87)621-08-58.

WAGI uchylne, 2 szt., waga dziesiętna, 600 zł. ☎0509-114-065.

WITRYNA sklepowa, Elk, 700 zł. ☎0694-768-417.

WITRYNA sklepowa, oszklona, Polar, 1.250 zł. ☎(0-86)270-11-93.

WITRYNĘ chłodniczą 2mx1.80m, 2.400 zł. ☎0663-331-752.

WYPOSAŻENIE baru, 60-3.000 zł. ☎0694-768-417.

ZAMRAŻARKA do sklepu, 300 zł. ☎(0-86)275-27-85

MASZYNY I URZĄDZENIA

KUPIĘ

AGREGAT prądotwórczy, ciągnikowy. ☎0886-272-206.

AUTOMAT DO LODÓW NRD +CZĘŚCI: ☎(086)219-20-30.

BETONIARKA, 50 -80 l. ☎0602-425-490.

BETONIARKĘ 100-150 l. ☎(0-87)611-26-84.

BOJLER, nieduży. ☎0698-229-385.

GRUBOŚCIÓWKĘ 63 Jaroma. ☎(0-86)273-20-10.

KARCHER HDF698, lub HDS895. ☎(0-86)275-30-84.

KOPARKO-ŁADOWARKĘ, najchętniej Ostrówek. ☎(0-87)615-82-53.

KOPARKO-SPYCHARKA Białoruś, Ostrówek. ☎0886-272-206.

MASZYNA do pisania elektryczna z polską klawiaturą. ☎0511-045-938.

MASZYNY stolarskie, fabryczne. ☎0500-424-458.

MIGOMAT, tanio. ☎(0-86)272-38-93.

OSTRZAŁAK do noży heblarskich. ☎(0-85)721-66-96.

PŁUG do DT. ☎0600-030-740

PŁUG do odśnieżania szczytowy, z czołownicą do kamaza. ☎0504-187-380.

PODNOŚNIK samochodowy, 2-kolumnowy, 2,5 t, lub kanałowy. ☎(0-85)743-10-16.

SILNIK 11 KW, w rozsądnej cenie. ☎(0-85)719-65-81.

SILNIK 11kW, 2900 obrotów, kołnierzowy. ☎(0-85)718-67-01.

SILNIK elektryczny 11KW. ☎(0-85)718-86-53

SILNIK elektryczny 30 KW, 720 obr/min. ☎(0-86)277-10-67.

SIŁOWNIK do widlaka. ☎(0-85)655-00-66.

SIŁOWNIKI do Białorusi. ☎(0-85)663-28-73.

SPAWARKA migomat Bester, 250W. ☎(0-85)711-15-59, 0507-352-320

SPAWARKA transformatorowa. ☎(0-85)654-35-09.

SPYCHARKA DT, stan db. ☎0604-514-845.

SZLIFIERKĘ taśmową, Makita, Bosch, ręczną. ☎0602-819-468.

TOKARKA do metalu. ☎0602-638-022.

WÓZEK widłowy GPW, w rozsądnej cenie. ☎0607-068-321.

WÓZEK widłowy, 1 -3 t. ☎0663-460-468.

WÓZEK widłowy, do 3.000 zł. ☎(0-85)685-70-16 po 19:00.

WÓZEK widłowy, może być do remontu. ☎(0-85)732-04-73 po 20.

WÓZEK widłowy. ☎(0-85)719-44-84.

ŻURAWIK na samochód, rozsądna cena. ☎0503-626-399.

SPRZEDAM

AGREAGAT prądotwórczy, 2,2KW, 1.500 zł. ☎(0-85)741-82-28.

AGREGAT prądotwórczy 16kW, silnik S322D, 5.500 zł. ☎0604-517-418.

AGREGAT prądotwórczy 3.5 KW. 1.600 zł. ☎0603-686-595.

AGREGAT prądotwórczy 60 kW z silnikiem, mało używany, 5.300 zł. ☎0602-118-639.

AGREGAT prądotwórczy Honda, ok.4 kW, mało używany, 2.000 zł. ☎(0-85)746-53-65, 0604-630-885.

AGREGAT prądotwórczy PAB-4, na przyczepie jednoosiowej, 2.200 zł. ☎(0-85)732-19-26.

AGREGAT prądotwórczy, 4 kW, na benzynę, stan idealny, 2.000 zł. ☎(0-87)643-18-74.

AGREGAT prądotwórczy, spalinowy, japoński, 1.800 zł. ☎0507-680-886.

AGREGAT prądtwórczy 44 KW z silnikiem, mało używany, 5.200 zł. ☎0886-272-206.

AGREGAT, sprężarka Balima, 900 zł. ☎0698-658-558.

BETONIARKA 150l, stan idealny, 1.100 zł. ☎(0-85)741-80-93, po 19.

BETONIARKA 250 l, stan bdb, 1.300 zł, okolice Łap. ☎0604-062-944.

BETONIARKA, 100 l, 220 V, 700 zł. ☎0887-541-011.

BUTLA acetylenowa, pełna, legalizowana, 450 zł. ☎(0-85)654-35-09.

BUTLA tlenowa do spawania, reduktory, palniki, przewody, 450 zł. ☎0503-875-874, (0-85)715-28-90.

CHWYTAK do koparki lub żurawia wułupinowy 1 msześć., 6.500 zł. ☎(0-85)662-42-74, 0501-497-582.

CYKLINIARKA do lastryko. 600 zł. ☎(0-85)685-85-02.

CYKLINIARKĘ. ☎(0-85)655-29-82.

DRUT spawalniczy fi 1,2 SG2, 4 szpule, 240 zł. ☎(0-85)662-42-74, 0501-497-582.

DUŻA kątówka do cięcia stali na suporcie tokarskim, 1.500 zł. ☎(0-85)719-40-74

DYMA, stan tech. bdb, 2.000 zł. ☎0504-265-631.

ELEKTROPOMPKA, 12 W, 100 zł. ☎(0-85)732-38-52.

FORMY plastikowe, 200 szt., do produkcji polbruku, płytek, Olecko, 1,50 zł/szt. ☎0607-502-013.

FREZARKA do metalu FWD-32 Jarocinka, 9.000 zł. ☎(0-87)425-01-70, 0509-805-381.

FREZARKA dolnowrzecionowa z wózkiem do czopowania, 1.500 zł. ☎0609-395-039.

FREZARKA Gomad DFDA-2, 5.000 zł. ☎0698-679-985.

FREZARKA górno-wrzecionowa, warkoczówka, 6.000 zł. ☎(0-85)718-67-01.

FREZARKA narzędziowa (1987), pełne wyposażenie, 10.000 zł. ☎0698-829-308

FREZARKA SFna Kusing, wózek aluminiowy 1500 mm,14.000 zł. ☎0698-679-985.

GASTRONOMICZNY wilk, stół kwasoodporny, 1.000 zł. ☎(0-85)732-32-51

GIENTARKA 2 m, do blachy dachowej. 950 zł. ☎(0-85)722-14-94.

GILOTYNA do papieru, 1.700 zł. ☎0509-942-609.

GRUBOŚCIÓWKA 60, 3 stronna, 6.000 zł. ☎(0-85)675-20-80

GRUBOŚCIÓWKA wyrównarka Jarocin, urządzenie wiertarskie, kompletna, stan bdb, 7.000 zł. ☎(0-86)218-04-26, po 15.

GRUBOŚCIÓWKA, 4-stronna, Jaroma, (1999) 24.000 zł. ☎0694-591-248, po 16.

GRUBOŚCIÓWKO-WYRÓWNARKA, pilarka 1-fazowa, 1.200 zł. ☎(0-86)271-74-30.

HDS do załadunku drzewa z wysuwaną końcówką, stan bdb, 3.000 zł. ☎(0-86)475-05-90.

HEBLARKA z silnikiem 3 KW, 800 zł. Suwałki. ☎0510-403-524.

HEBLARKA. 1.200 zł. ☎(0-87)629-85-82.

HEBLARKO-GRUBOŚCIÓWKA, 3.000 zł. ☎0504-419-928, Suwałki.

HYDROFOR czeski, silnik 1-fazowy, stan bdb, gwarancja, 370 zł. ☎(0-86)271-47-54.

HYDROFOR silnik i pomopa do wody w dobrym stanie, 1.500 zł. ☎(0-87)641-41-04.

HYDROPRASA do produkcji kręgów, +wózek transportowy typ honda, 40.000 zł. ☎0604-252-257.

IGLICE do prasy WELGER AP-40 oryginalne -200 zł/szt. ☎0505-508-127.

IMADŁO kowalskie duże, 150 zł. ☎(0-85)718-80-81.

KAPÓWKA hydrauliczna, niemiecka, 2.500 zł. ☎0500-786-741.

KĄTOWNIK metalowy, 80x80m dł. 135m, 10szt, 10 zł/szt. ☎(0-85)710-35-15

KONSTRUKCJA wiały stalowej, 12x12 m, 7.000 zł. ☎(0-85)732-19-26.

KOPARKA gąsiennicowa poclain B75, 19.000 zł. ☎(0-86)271-34-06.

KOPARKA KM-251, 15.000 zł. ☎0503-044-278.

KOPARKA kołowa K-603, 15.000 zł. ☎0606-233-786.

KOPARKA Kubato 1.5t, Suwałki, 15.000 zł. ☎0604-514-017

KOPARKA linowa KM251, stan db, 12.000 zł. ☎0501-173-775

KOPARKA mocowana na tył do ciągnika, gł. wykopu 4 m, 3.500 zł. ☎0508-461-704.

KOPARKA Poplens gosienicowa Deutz 4 cylindrowy, 16t, 2 łyżki, Suwałki, 33.000 zł. ☎0604-514-017

KOPARKA Wariński, K606, stan db, 18.000 zł. ☎(0-86)217-86-04, 0608-819-033.

KOPARKA, nowa, KM-251, 12.000 zł. ☎0692-500-151.

KOPARKO spycharka Białoruś, (1985), budowlana, 18.000 zł. ☎0602-443-128.

KOPARKO spycharka Białoruś, (1987), budowlana, 19.000 zł. ☎(0-87)566-63-89.

KOPARKO spycharka Białoruś, (1992), budowlana, na siłownikach, 25.000 zł. ☎(0-87)566-49-87.

KOPARKO spycharka Ostrówek, stan db, 8.600 zł. ☎0609-801-577.

KOPARKO-ŁADOWARKA Kramer 416S (1993) 45.000 zł. ☎0600-410-915, (0-85)749-32-40.

KOPARKO-ŁADOWARKA Ostrówek, stan db, 23.400 zł. ☎0694-721-429.

KOPARKO-SPYCHARKA budowlana Białoruś, (1991), z papierami, cała na siłownikach, 21.000 zł. ☎0511-201-946.

KOPARKO-SPYCHARKA Jumz Białoruś, (1984), budowlana, 18.000 zł. ☎(0-86)684-92-73.

KOSIARKA do trawy Toro, szerokość koszenia 150 cm, 1.300 zł. ☎0502-817-757.

KOWADŁO kowalskie, 1.000 zł. ☎(0-85)716-00-72.

KOWADŁO, 80 kg. 750 zł. ☎0607-494-875.

KPL palników gazowych, 250 zł. ☎(0-85)719-40-74

KRAJZEGA silnik 7 kW, 700 zł. ☎0510-403-524.

KRAJZEGA silnik 7.5KW, 1.400 zł. ☎(0-85)722-81-95

KRAJZEGA, metalowa, silnik 3 KW, 500 zł. ☎0510-403-524, Suwałki.

KRAJZEGA, silnik 1-fazowy, piła widia fi 30, rama metalowa, blat 50x120, 370 zł. ☎(0-85)271-47-54.

KRAJZEGA, silnik elektryczny, 5,5 KW, na wózku, 1.000 zł. ☎0608-290-788.

KRAJZEGO-HEBLARKA, 2.000 zł. ☎(0-87)611-27-01, 0605-451-014.

KREJZEGA, regulacja wysokości piły, Suwałki. 800 zł. ☎(0-87)565-52-04.

ŁADOWARKA czołowa 811, Kramer (1980) 23.000 zł. ☎0604-514-017.

ŁADOWARKA kołowa Fadroma Ł-31, 26.000 zł. ☎0606-233-786.

ŁADOWARKA Kramer C312 (1994), 36.000 zł. ☎(0-86)271-77-23

ŁADOWARKA Ostrówek (1989) 14.000 zł. ☎(0-86)271-76-25

ŁADOWARKA Zeppelin, szufla +widły (1987) 28.000 zł. ☎0609-352-267.

ŁOŻYSKO 180x120x28mm, 2szt, 15 zł/szt. ☎(0-85)741-20-90

MAGIEL elektryczny, 1.200 zł. ☎(0-85)682-34-39, 0510-653-797.

MASZT od wózka widłowego, 1,5 t, 1.500 zł. ☎0663-460-468.

MASZYNA do cięcia cienkich płyt drewnianych, stół, DSK-400, nowa, 350 zł. ☎(0-85)719-70-68.

MASZYNA do cięcia kamienia, 5.000 zł do zug. ☎0511-537-756.

MASZYNA do szlifowania pomników. 1.500 zł. ☎(0-85)685-85-02.

MASZYNA do szycia Alpin Textima, 600 zł. ☎0609-643-500.

MASZYNA do szycia przemysłowa Mitsubishi automat, 1.500 zł. ☎0608-633-561, (0-85)713-15-69.

MASZYNA do szycia Szlasinger, przed wojjena, 1.000 zł. ☎(0-85)711-44-48.

MASZYNA do szycia, wieloczynnościowa w obudowie, stan bdb, 280 zł. ☎(0-87)566-43-41.

MASZYNA ofsetowa Romajor 313, 7.000 zł. ☎0509-942-609.

MASZYNA przemysłowa luki, stan bdb, 1.200 zł. ☎(0-85)749-55-41.

MASZYNA wieloczynnościowa do drewna dyma, 550 zł. ☎(0-85)675-45-11, wieczorem.

MASZYNY do produkcji łubianek. ☎0600-258-929.

MASZYNY do produkcji stolarki PCV, 45.000 zł. ☎0-502-178-200.

MASZYNY do szycia Łucznik, przemysłowe, 2 szt, 200 zł/szt. ☎0887-921-436, Augustów.

MASZYNY stolarskie, 15.000 zł. ☎0502-662-178

MASZYNY szwalnicze, guzikarka, dziurkarka, prasowalnicze, krojcze, 700-3.000 zł. ☎(0-87)423-43-46, 0600-278-976.

MIESZALNIK spalinowy do płynów, 300 l, na przyczepie, np. mleko, wapienne, chemia, 990 zł. ☎(0-87)425-15-45.

MIGOMAT 350 Amper, na gwarancji, 4.500 zł ☎0661-920-174.

MIGOMAT spawalniczy, 1- fazowy, spawa białym drutem, bez gazu. 600 zł. ☎(0-85)719-98-08, 0691-721-564.

MŁOTOWIERTARKĘ Bosh GBH 5DCE, 800 zł. ☎0603-686-595.

MOTOPOMPA strażacka, starszy typ, 450 zł. ☎0693-661-520.

MOTOREDUKTOR niemiecki, silnik 3-fazowy, 360 zł. ☎(0-87)565-16-87.

MOTOREDUKTOR, 36 obr/min, silnik 1.5 kW, 450 zł. ☎(0-85)651-05-13.

MYJKA Karcher na zimną wodę, 180 bar, 1.550 zł. ☎0601-373-106.

MYJKA wysoko ciśnieniowa Karcher goraca woda, serwisowana, 3.500 zł. ☎(0-85)715-29-66 po 17.00

NAGRZEWNICA na olej opałowy, 45.000 kcl, 700 zł. ☎(0-85)719-14-45.

NORZYCE elektryczne do blachy, 3.000 zł. ☎(0-85)722-85-77

NORZYCE gilotynowe NG3x3000, 8.000 zł. ☎0505-873-504

OBRABIARKA wieloczynnościowa, 4.000 zł. ☎0698-658-558.

ODLEW korpusu konika do tokarki TUE-35, 80 zł. ☎(0-85)652-68-33, 0506-645-950.

ODSYSARKA oleju, do warsztatu samochodowego 1.300 zł. ☎0501-760-548.

OSTRZAŁKA do pił taśmowych +rozwierak, nowa, 2.300 zł. ☎(0-85)717-00-88, 0508-111-260.

OSTRZAŁKA do pił, 2.500 zł. ☎0500-786-741.

OSTRZAŁKA i rozwierak do pił taśmowych, 1.500 zł. ☎0603-037-975.

PALENISKO kowlaskie, 700 zł. ☎0694-369-245.

PARASA hydrauliczna do klejenia butów, kapci, 1.000 zł. ☎(0-85)715-28-90, 0503-875-874.

PIEC C.O., mały, do zamontowania w kuchni, do pow. 40 mkw., niedrogi, Ełk. ☎0698-229-385.

PIEC gazowy c.o, 1.000 zł. ☎0698-658-558.

PIECYK na olej opałowy, 500 zł. ☎(0-87)520-36-54.

PILARKA elektryczna 2szt Makita, 400-600 zł. ☎0692-946-309

PILARKA formatowa fabryczna DMGA-35, 6.500 zł. ☎0603-684-261, B-stok.

PILARKA stołowa, 1-fazowa, silnik 1,5 KW, nowa, 800 zł. Białystok. ☎0508-705-712.

PILARKA talerzowa, Madrew Szczecinek (1996), silnik piły 11 kW, napęd 1.1 kW, 5.500 zł. ☎0698-658-558.

PILARKA tarczowa poprzeczno-wzdłużna, 5 kW, 1.500 zł. ☎0698-658-558

PILARKA taśmowa Beas 500, 3.200 zł. ☎0698-658-558.

PILARKA TAŚMOWA FABRYCZNA +ZGRZEWARKA 3 TYS., SPRĘŻARKA 3JW60, 850, TOKARKA DO METALU MAŁA SAM. 2 TYS., STRUGARKA, WYRÓW. 1,7 TYSTEL. ☎0501-408-425.

PILARKO- heblarka, ZSRR, 220V, dł. 100cm, szer. 60cm, wys. 80cm, szer. heblarki 27cm, 1.000zł. ☎(0-85)683-29-20.

PIŁA do cięcia asfaltu, Shtill, 1.300 zł. ☎0603-686-595.

PIŁA Dolmar, stan bdb, 400 zł. ☎0663-491-728.

PIŁA formatowa, 1.500 zł. ☎0698-658-558.

PIŁA Hushqwarna, okolice Wyz. Maz. 470 zł. ☎(0-86)275-61-19, 0661-408-256.

PIŁA Husqwarna 51. 500 zł. ☎0606-401-268.

PIŁA motorowa Dolmer 3,3 PS, nowa, 1.150 zł. ☎0507-566-576.

PIŁA Partner spalinowa, szara, 1.000 zł. ☎0698-589-289.

PIŁA ramowa do metalu, 1.100 zł/do uzg. ☎(0-85)650-12-78.

PIŁA shtill 023, 450 zł. ☎(0-85)721-94-22.

PIŁA spalinowa Husquarna, 700 zł. ☎0692-946-309

PIŁA spalinowa Jonsered, Turbo, 2,7KM, 500 zł. ☎(0-85)730-69-27.

PIŁA spalinowa Sthil 023, stan bdb, 750 zł. ☎0604-078-468.

PIŁA spalinowa Stihl 029, uszkodzony tłumik, 800 zł. ☎0506-895-907.

PIŁA spalinowa tajga, stan idealny, 300 zł. ☎(0-86)278-85-12.

PIŁA tajga, stan idealny, 200 zł. ☎(0-86)271-77-11 wieczorem.

PIŁA+ podcinak do płyty laminowanej. 8.500 zł. ☎(0-85)650-53-72.

PLATFORMA spód metalowy, 1.000 zł. ☎0506-560-574.

POMPA do beczkowozu, 1.000 l, 1.500 zł. ☎0698-589-289.

POMPA do hydroforu, nowa, silnik 220W, 900 zł. ☎(0-87)641-43-56, 0660-235-544.

POMPA odśrodkowa+ silnik 4 KW, wydajność 14 l/s. 900 zł. ☎(0-85)711-38-87, wieczorem.

POMPA ręczna łopatkowa do paliwa i wody, nasady W-52, 100 zł. ☎(0-85)741-97-23, 0660-333-009.

POMPA wodna wraz z urządzeniami, 1.000 zł. do uzg. ☎(0-86)217-20-78.

POMPA z silnikiem 2.2 kW do hydroforu, stan bdb, 300 zł. ☎(0-85)719-56-64.

POSUW do frezarki dolno-wrzecionowej (Mak), 4-rolkowy, 2.500 zł. ☎0504-216-129.

PRĄDNICA 20 kW, 1.900 zł. ☎(0-86)278-55-98.

PRĄDNICA, 2 szt., 36 kW, 74 kW, 2.500 zł/szt. ☎0695-811-914.

PRĄDNICE 3kW, 550 zł. ☎0886-272-206.

PROSTOWNIK 12W, 70 zł. ☎(0-85)732-38-52.

PROSTOWNIK 24W, 250 zł. ☎(0-85)732-38-59.

PROSTOWNIK do wózka widłowego Bester, 500 zł. ☎0602-115-307.

PROSTOWNIK wózka widłaka Bester, nowy, akumulator, 450 zł. ☎0601-806-302..

PRZECINARKA spalinowa do betonu, tarcza diamentowa, szwedzka, 1.000 zł. ☎0507-680-886.

PRZECINARKA tarczowa do metalu, 650 zł. ☎0604-076-957..

PRZECINARKA wysokoobrotowa do metalu, 550 zł. ☎(0-86)271-47-54.

PRZEKŁADNIA z silnikiem, duża, 700 zł. ☎0602-118-639.

PRZYCZEPA dłużyca 2 osiowa, bliźniaki, rozstaw kłonic 8,5m, 7.600 zł. ☎0604-477-387

PUSTACZARKA. 2.500 zł. ☎0605-956-425.

REGAŁ metalowy, do warsztatu, piwnicy. 200 zł. ☎0694-993-321.

RĘBAK 40 kW, 6.000 zł. ☎0698-658-558.

ROZDZIELACZ 4-sekcyjny, łapy 3,5 t od widlaka, 400-550 zł. ☎(0-85)719-44-84.

RÓWNARKA (1982) 17.000 zł. ☎0500-139-647.

SILNIK 0,75 KW, 2.886 obr, 300 zł. ☎0608-268-591, B-stok.

SILNIK 1.5 kW, 2.900 obr/min., 3 szt., 200 zł/szt. ☎0507-730-067.

SILNIK 15 KW, 400 zł. ☎(0-86)273-62-36, 0507-290-371.

SILNIK elektryczny 1 fazowy od betoniarki 150l, 300 zł. ☎0608-268-591

SILNIK elektryczny 1.1KW 1 fazowy, 250 zł. ☎(0-87)569-62-53, 0502-479-426

SILNIK elektryczny 10 KW, 500 zł. ☎(0-86)217-86-04, 0608-819-033.

SILNIK elektryczny 3-fazowy, 7,5 KW, 760 obr/min, 550 zł. ☎0694-523-525.

SILNIK elektryczny kołnierzowy, 0.7KW, 110 zł. ☎(0-85)741-20-90

SILNIK elektryczny, 0,8 kW, 150 zł. ☎(0-85)730-29-20, 0505-616-986.

SILNIK elektryczny, 10 KW, Suwałki. 500 zł. ☎0510-403-524.

SILNIK elektryczny, 2-biegowy, 7,5 KW, +kabel, stan bdb, 800 zł. ☎(0-85)749-27-18.

SILNIK spalinowy Deutz stan bdb, zabytek, 2.000 zł. ☎(0-87)568-73-29.

SILNIK spalinowy Junker ES, stan db, Augustów, 700 zł. ☎0600-505-051.

SILNIK spalinowy S320 na chodzie, 500 zł. ☎(0-87)568-73-29.

SILNIK wysokoprężny 1-cylindrowy Andoria 1CA 90/R1, 7.4kW, 573 cmsześc (1990), stan bdb, 2.500 zł. ☎(0-87)421-80-22.

SILNIK, 0,25 KW, 1.400 obr, +mieszałka, 300 zł. ☎0608-268-591, B-stok.

SILNIKI elektryczne 1.5, 3, 5.5, 11 KW, z pompami c.c. lub bez, 200,-, 600,-, ☎(087)568-34-82.

SILNIKI elektryczne 1.5, 3, 5.5, 11 KW, z pompami c.o. lub bez, 200-600,-, ☎(087)568-34-82.

SILNIKI elektryczne 10 kW, 3.6 kW, wysokoobrotowy i wolnoobrotowy stan bdb, 300-700 zł/szt. ☎0661-797-396.

SILNIKI elektryczny 7.5 kW, 650 zł. ☎0889-060-938.

SIŁOWNIK do wózka widłowego, 1.000 zł. ☎0698-589-289.

SPAWARKA 220 V. 280 zł. ☎(0-85)652-68-33, 0506-645-950.

SPAWARKA bester SPB 400 (1989) 2.500 zł. ☎0501-760-548.

SPAWARKA fabryczna, 300 amperów, 700 zł. Suwałki. ☎0510-403-524.

SPAWARKA migomat 180 Amper/220Volt, kompletna, 1.500 zł. ☎0607-371-627.

SPAWARKA tlenowa, 2.000 zł. ☎(0-85)716-00-72.

SPAWARKA transformatorowa, 2-fazowa, 200 A, 950 zł. ☎0502-370-955.

SPAWARKA transformatorowa, duża, używana. 1.200 zł. ☎0607-494-875.

SPAWARKA, 420 zł. ☎0504-419-928, Suwałki.

SPRĘŻARKA 380V, 1-tłokowa, olejowa, 80 l, na polskich podzespołach, 500 zł. ☎(0-86)272-83-52,

SPRĘŻARKA siłowa, 2- tłokowa, silnik 5 KW, ciśnienie robocze 5 atmosfer. 500 zł. ☎(0-85)650-54-09, po 20.00.

SPRĘŻARKA, 2- tłokowa, polska, zbiornik 100 l. 1.000 zł. ☎0606-744-669.

SPRĘŻARKA, duża sama głowica, 150 zł. ☎(0-86)271-47-54.

SPRZEDAM spawarkę transformatorową 175A na 220V-380V -500 zł. ☎(086)473-11-20.

SPYCHACZ Det 100, 9.500 zł. ☎(0-85)663-28-73.

SPYCHARKA DT 100, 5.500 zł. ☎(0-86)271-34-06.

SPYCHARKA DT75 (1994), błotniak, 15.000 zł. ☎0698-658-558.

SPYCHARKA DT-75, 10.000 zł. ☎0502-044-278.

STÓŁ krojczy krawiecki, 400 zł. ☎(0-85)743-10-16.

STÓŁ rozbiorowy, 800 zł. ☎0508-244-966.

STÓŁ ślusarski imadłem kowalskim, 500 zł. ☎(0-85)745-25-35, po 17.

STÓŁ ślusarski, 280 zł. ☎(0-85)718-87-35

STÓŁ warsztatowy, szuflada, szafka, 400 zł. ☎0601-806-302..

STÓŁ wibracyjny, 1x 2m. 1.000 zł. ☎0605-956-425.

STRUG elektryczny długi, szer noża 10 cm +felcowanie, 270 zł. ☎(0-85)675-45-11, wieczorem.

STRUGARKA, 5-głowicowa, 17.000 zł. ☎(0-85)681-62-56 po 19, 0509-490-823.

SUFMIARKA długa MAJD 300, chrom oraz ściski 400 mm 2 szt., 35-50 zł. ☎(0-87)621-52-64.

SZLIFIERKA taśmowa do drzewa, wałków, nowa, rzemieślnicza, 1.500 zł. ☎(0-86)271-47-54.

SZLIFIERKA taśmowa Słupsk, do drewna, fabryczna, prawie nowa, 5.500 zł/do uzg. ☎(0-85)650-12-78, po 18.

ŚRUBY trapezowe, fi 42, 70 mm, dł.1-4 m, 250 zł/szt. ☎0507-730-067.

ŚWIDER ciągnikowy, do wiercenia otworów w ziemi, różne wiertła, 1200 zł. ☎(0-87)421-71-38.

TARCZA diamentowa 180. 50 zł. ☎0507-594-834.

TAŚMOCIĄG budowlany 10 m, stan bdb, 2.000 zł. ☎(0-86)272-51-39.

TOKARKA do drewna, dł. toczenia 1 m, 500 zł. ☎0698-958-007, B-stok.

TOKARKA, tur 50, dł.toczenia 2 m, wrzeciono 72, 16.000 zł. ☎(0-87)425-01-70, 0509-805-381.

TOKARNIA duża, do metalu lub drewna, 5 l, 5.000 zł. ☎0606-613-369.

TOKARNIA, 2.500 zł. ☎(0-85)716-00-72.

TRAK pionowy, posuw hydrauliczny, 22.000 zł lub zamiana. ☎(0-87)565-75-74 po 17.00.

TRAK taśmowy do drewna, dł. 11 m, 9.500 zł. ☎(0-86)275-47-39 wieczorem.

TRAK taśmowy, 12 m. 8.000 zł. ☎(0-87)642-31-24.

TRAK taśmowy, 9 m, 10.000 zł. ☎0607-049-499.

TRAK TAŚMOWY, WIELOPIŁA, DWUPIŁA FORMATÓWKA, SZLIFIERKA TAŚMOWA. ☎0-606-203-488.

020925A

TRAK, 2-tarczowy, fabryczny, do drewna, 37 kW, 12.000 zł. ☎0698-658-558.

TRUCK taśmowy, ostrzałka, rozwierak, 12.500 zł. ☎0609-352-267.

UCHWYT tokarski, fi 100, 150 zł. ☎(0-85)719-40-74.

UKOŚNICA- piła elektryczna, 300 zł. ☎(0-85) 675-45-11, wieczorem.

URZĄDZENIE napędzające +przekładnia TOS, 25-1.400 obr/min., 800 zł. ☎0507-730-067.

WAGA samochodowa 15t, 2.100 zł. ☎(0-86)274-12-55, 0504-668-922.

WAŁ 4-nożowy, do heblarki 60 cm. ☎(0-85)710-34-08.

WAŁ heblasrski 4-nożowy, 40 cm dł., 700 zł. ☎(0-87)562-14-01.

WAŁ łąkowy. ☎0606-416-991.

003198D

WCIĄGARKA budowlana, silnik, pilot. 600 zł. ☎0608-162-600.

WENTYLATOR 3-fazowy, wyciągowy, oborowy, aluminiowy, 800 zł. ☎(0-87)516-20-68.

WENTYLATOR dachowy, 3-fazowy, typ WVPB-31.5, ocynkowany, 500 zł. ☎(0-85)676-23-92, 0600-114-380.

WIELOCZYNNOŚCIOWA maszyna gastronomiczna, 2.000 zł, ☎0508-244-966.

WIELOPIŁA, 12.000 zł. ☎0698-658-558.

WIELOPIŁA, wys. cięcia 15 cm, 5.500 zł. ☎(0-85)681-62-56, po 19, 0509-490-823.

WIERTARKA Bosch mało używana, 460 zł ☎0503-547-404.

WIERTARKA kolumnowa, słupowa, 3.500 zł ☎0604-076-957..

WIERTARKA stołowa stary typ, 650 zł. ☎(0-85)719-40-74

WIERTARKA, stołowa WS 15. 1.200 zł. ☎0501-760-548.

WIERTARKA stołowa WS-15, stan bdb, 1.200 zł. ☎(0-85)662-42-74, 0501-497-582.

WIERTARKA stołowa WS-16, 1.200 zł. ☎(0-85)732-63-67.

WIERTARKA stołowa WSK-15, 1.400 zł. ☎0602-118-639.

WIERTARKA stołowa, 1.100 zł/do uzg. ☎(0-85)650-12-78.

WIERTARKA stołowa, nowa, WS15, nie używana, 2.100 zł. ☎0501-668-495.

WIERTARKA udarowa Hilti, 1.000 zł. ☎(0-85)746-15-16.

WIERTARKA wielowrzecionowa pionowa i pozioma, 1.400 zł/szt. ☎(0-86)216-92-55.

WIERTARKA-FREZARKA, pozioma, stolarska, nowa, 4.700 zł. ☎0694-591-248, po 15:00.

WIERTARKĘ poziomą Pemal Malbork, 4.500 zł. ☎(0-86)273-20-10.

WINDA budowlano- towarowa, stan bdb, dokumenty. 5.000 zł. ☎0691-732-055.

WINDA budowlano- towarowa, WBT 600, stan bdb. 5.000 zł. ☎0691-732-055.

WODOMIERZ Supercal 439, 600 zł. ☎(0-86)217-98-03, 0509-490-029.

WÓZEK paleciak 2 tony, 1.000 zł. Suwałki. ☎0501-726-860,

WÓZEK transportowy, 300 zł. ☎(0-85)742-10-10.

WÓZEK widłowy Bułgar, udźwig 1,5 t, 4.500 zł. ☎0500-786-741.

WÓZEK widłowy D, ładowność 4t, 18.000 zł. ☎0604-517-418.

WÓZEK widłowy typ Bułgar (1984) udźwig 3 t, +dużo części zamiennych, 8.000 zł. ☎(0-85)655-36-93, 0509-837-685.

WÓZEK widłowy, 3 t, na bliźniakach, 8.500 zł. ☎0663-460-468.

WÓZEK widłowy, niemiecki, silnik diesla, 3-cylindrowy, 4.500 zł. ☎0600-380-111.

WÓZEK widłowy, palecik, 350 zł. ☎(0-85)741-97-64.

WÓZEK widłowy, spalinowy, typ RAK, 1.5 t, mant 2.5 m, 2:400 zł. ☎(0-87)610-72-29, 0502-483-905.

WÓZEK widłowy, terenowy, 5 t, na bliźniakach, 10.500 zł lub zamienię na mniejszy. ☎0663-460-468.

WTRYSKARKA automatyczna Kłaz 50x150, sprawna technicznie, 8.000 zł. ☎(0-25)787-31-47.

WYCIĄG trocin, 5.000 zł. ☎0603-684-261, B-stok.

WYCIĄGARKĘ, 900 zł. do uzg. ☎(0-85)715-34-29, (0-85)814-15-50.

WYKRYWACZ metali, profesjonalny, rozróżnianie metali, duży zasięg, gwarancja 3 lata, 550 zł. ☎0603-312-213.

WYRÓWNARKO- grubościówka, dł. wału 50 cm, 3.500 zł. ☎0505-625-999.

**ZAG

CHANIEWSKI
CZĘŚCI DO CIĄGNIKÓW I MASZYN ROLNICZYCH
URSUS
MTZ
Zetor
T-25
PROMOCJA!

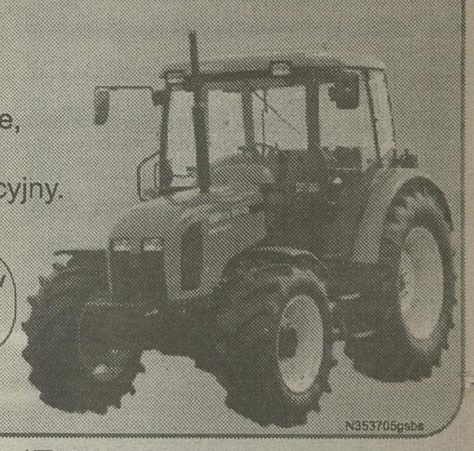
20195gwtb
CZĘŚCI DO KOMBAJNÓW ZACHODNICH, PASY
Białystok
tel./fax (085) 662 77 57 kom. 0 604 16 99 38
Czynne: Pn.-Pt. 7"-17" Sobota: 7"-14"

BECZKOWÓZ, 7.000 l, tandem. 14.500 zł. ☎90-86)217-45-43.
BELARKA, 35.000 zł. ☎(0-87)423-86-67.
BELARKI MARKI WELGER.CLAS ROLAND 44,CARRO. 18.000 ZŁ DO 19.000 ZŁ. ☎(085)651-44-72.
020935A
BELKA nośna kultywatoru, +kultywator, 2.000 zł. ☎(0-87)521-55-55.
BELOWNICE MARKI WELGER,KRON,CLAS ROLAND 44.CARAO. 18.000 ZŁ DO 19.000 ZŁ. ☎0604-855-461.
020930A
BIASŁORUŚ Jumz turbo, (1998) stan db, 15.500 zł. ☎0607-546-743
BIZON (19730, zadbany, okolice Dąbrowy Białostockiej. 25.000 zł. ☎(0-85)712-91-60.
BIZON New Holand 8050, szarpacz, klimatyzacja, stn bdb, 54.000 zł. ☎0888-959-809.
BIZON Record (1989) I sezon, czerwony, 1.300 mtg, kabina komfort, 62.000 zł. ☎(0-85)749-45-42 po 20:00.
BIZON Record (1989) stan bdb, 49.000 zł. ☎(0-87)644-54-92.
BIZON Super (1985) stan bdb, 37.000 zł. ☎(0-86)270-10-39 do 15:00, 270-11-98 wieczorem.
BIZON Z-056 (1986) kapitalny remont, wymiana zespołów, silnik-1988r., 38.000 zł. ☎(0-85)711-38-87, po 19.00.
BIZON Z056, 29.000 zł. ☎(0-85)719-32-16 po 19:00.
BLOK C-330. ☎0504-905-034.
020411A
BRONA aktywna, 3m, stan bdb, 7.500 zł. ☎0606-486-777.
BRONA aktywna, szer. 3 m, 6.000 zł. ☎(0-85)737-63-00.
BRONA wibracyjna, wał strunowy. 3.000 zł. ☎0504-634-108.
BRONY 12, 5 szt., Olecko, 550 zł. ☎(0-87)523-94-29.
BRONY 4, 500 zł. ☎0606-380-612, okolice Zambrowa.
BRONY 5, 700 zł. ☎0602-615-345.
BRONY. 500 zł. ☎(0-87)629-85-82.
BRUKWIARKA elektryczna, fabryczna, 500 zł. ☎(0-86)273-69-45.
BUKOWNIK do koniczyny, 700 zł. ☎(0-85)683-33-31.
BUKOWNIK, 100 zł. ☎0698-589-289.
BYCZKI HF, 2 szt., 60- 120 kg. 8 zł/kg. ☎0509-634-053.
C 355, (1974), stan db, zarejestr.+ przodek od widlaka. 10.500 zł. ☎(0-86)270-21-29.
C 355. 12.000 zł. ☎(0-85)738-97-59.
C-328 blok, głowica, pompa olejowa, korbowody, inne do silnika, 30-1.000 zł. ☎0691-529-629 po 18:00.
C-330 (1977) 11.000 zł. ☎(0-85)721-63-56
C-330 (1985) po głównej naprawie, 13.500 zł. ☎(0-85)731-39-23 po 18:00.
C-330 (1986), Giżycko, 11.500 zł. ☎0605-619-249.
C-330 (1990) 1900 mtg, I właściciel, 20.000 zł. ☎(0-87)643-69-56
C-330 (1990) stan db, 15.200 zł. ☎(0-86)278-59-42.
C-330 maszyny towarzyszące, 9.500 zł. ☎(0-85)719-71-54
C-330 stan bdb, 12.500 zł. ☎0507-792-946
C-330, stan bdb, (1983) 15.000 zł. ☎(0-87)641-23-90, 0509-285-611.
C-330, stan bdb, 13.000 zł. ☎0691-378-179.
C-330, stan bdb, I właściciel, 10.500 zł. ☎0509-100-831.
C-330M (1988) 2200mtg, stan bdb, 15.500 zł. ☎(0-86)277-44-83
C-330M (1988) 600 mtg, stan bdb, Giby, 20.000 zł. ☎0501-504-746.
C-330M (1988) stan bdb, 15.500 zł. ☎(0-85)731-73-25
C355 (1974), silnik po remoncie, 11.500 zł. ☎0505-879-308.
C-355, 7.500 zł. ☎(0-86)277-47-58
C-360 (1979) stan bdb, 14.000 zł. ☎(0-85)731-08-98 wieczorem
C-360 (1981) oryginał, stan bdb, 14.500 zł. ☎(0-85)716-50-20
C-360 (1984) kabina sokółka, 15.500 zł. ☎(0-86)277-44-83
C-360 (1984) stan idealny, 15.000 zł. ☎(0-87)516-43-69.
C-360 (1986) 11.800 zł. ☎(0-87)516-14-57.
C-360 (1986) 12.700 zł. ☎(0-86)278-59-42.
C-360 (1986) 20.000 zł. ☎(0-85)737-35-09.
C-360 (1986) stan bdb, 17.000 zł. ☎0508-519-966
C-360 (1987) stan bdb, 15.000 zł. ☎(0-86)277-29-82.
C-360 (1987) z kabiną, po kapitalnym remoncuia, nowe blachy, 15.900 zł. ☎(0-86)273-10-31.
C-360 (1987) z kabiną, stan bdb, 15.700 zł. ☎0692-337-690.
C-360 (1988) stan bdb, 19.000 zł. ☎(0-29)761-02-44
C-360 +pługi 4-skibowe, 13.500 zł. ☎(0-85)737-71-69.
C-360 3P (1984) 14.000 zł. ☎0606-233-786.
C-360 3P (1984) 16.000 zł, pow. Mońki. ☎0607-948-785.
C-360 3P (1985) stan bdb, kabina czeska, 16.500 zł. ☎(0-86)478-24-75
C-360 3P (1987) 13.000 zł. ☎0501-240-380.
C-360 3P (1987) oryginał, 19.000 zł. ☎0502-336-061.
C-360 3P (1988) z kabiną, stan idealny, 16.800 zł. ☎0692-337-690.
C-360 3P (1989) 15.900 zł. ☎0602-118-639.
C-360 3P (1989) kabina, nowe opony, stan bdb, zamiana na mniejszy, 20.000 zł. ☎(0-85)655-16-28
C-360 3P (1989) stan bdb, 17.000 zł. ☎(0-86)217-86-04, 0608-819-033
C-360 3P, (1985), z przeczepą 1-osiową wywrotką+ pług, kultywator, brony, młynek bijakowy, 26.000 zł. ☎(0-87)567-92-08.
C-360 kabina sokólska, nowe opony, stan bdb, 15.500 zł. ☎(0-86)217-86-04, 0608-819-033
C-360 oryginał (1984) stan bdb, 18.000 zł. ☎(0-85)650-19-32 do 17.00, 715-68-71 po 17.00
C-360 po kapitalnym remoncie, 17.500 zł. ☎(0-86)216-01-44, ☎0-604-915-318.
C-360 z kabiną (1984)nowe ogumienie, 18.500 zł. ☎0501-427-866.
C-360, bez prawa rej., 8.000 zł. ☎0601-089-927.
C-360, stan bdb (1986) 14.200 zł lub zamienię. ☎0507-743-889.
C-360, stan bdb, nowa komfortowa kabina, 16.500 zł. ☎(0-85)650-19-78.
C-360, stan bdb, powiat Sejny, 15.500 zł. ☎(0-87)516-31-49.
C-360, szybka skrzynia 48 km/h, 20.000 zł. ☎0602-357-054.
C-360, szybka skrzynia 48 km/h, silnik C4011 do remontu, wał korbowy C-360, 20.000 zł. ☎0602-357-054.
C-360, tur (1978) 21.000 zł. ☎(0-86)476-18-60.
C-360, tur (1980) stan db, 14.500 zł. ☎(0-86)215-34-43.
C-360, z powodu likwidacji gospodarstwa, 13.500 zł. ☎(0-86)478-24-64, 0888-318-995.
C-360: obudowa zwolnicy, wał koła, przód okrągły, wycisk sprzęgła, mechanizm różnicowy, 100-900 zł. ☎0602-357-054.
C-363 P (1985) 18.000 zł. ☎(0-86)277-52-27.
C-363 P (1987) z turem, 18.500 zł. ☎(0-85)716-84-99.
C-363 p (1988) kabina, stan idealny, 16.700 zł. ☎(0-86)273-10-31.
C-385 A, z napędem, do remontu, 13.500 zł. ☎0609-459-141.
C-385 krajowy, stan db, 15.000 zł. ☎0503-385-121.
C-385, 20.000 zł. ☎0660-818-515.
C-385A napęd, 29.000 zł. ☎(0-86)475-28-45
CASE 1056 (1987) stan bdb, 36.000 zł. ☎0501-528-995.
CHŁODZIARKA bańkowa 160l, bańki, stan db, 500 zł. ☎(0-86)476-83-62
CHŁODZIARKA do mleka Alfa Lawal, 1.200 l, 6.800 zł. ☎(0-87)629-87-37.
CHŁODZIARKA do mleka mało używana, Mors, 500 zł. ☎(0-87)516-32-83.
CHŁODZIARKA do mleka, 4 konwiowa, 400 zł. ☎(0-87)516-42-52.
CHŁODZIARKA dojarka do mleka 800l, 3.500 zł. ☎(0-87)568-56-61.
CHŁODZIARKA zbiornikowa 500 l, 3.700 zł. ☎(0-87)421-03-54, 0602-586-817.
CHWYTAK bel, do ładowacza czołowego tur. 2.500 zł. ☎0509-042-754.
CHWYTAK do bel Sokółka, na tył ciągnika, po jednym sezonie, 2.000 zł. ☎(0-86)275-62-84.
CHWYTAK do bel, na tył ciągnika, regulacja długości, szer., 2.000 zł ☎(0-86)275-33-72.
CHWYTAK maszlowy do bel na tył ciągnika, 2.500 zł. ☎(0-86)277-29-82.
CIĄGNIK C-360, stan db, 14.500 zł. ☎(0-87)521-55-55.
CIĄGNIK Casen 845 85 KM, 4x4, (1989), stan bdb, nowe ogumienie, 35.000 zł. ☎0601-927-411.
CIĄGNIK Junz, bez prawa rejestr., do remontu. 4.500 zł. ☎(0-85)655-00-86.
CIĄGNIK rolniczy Kwend, 4x 4, (1970). 18.000 zł/do uzg. ☎0604-179-537.
CIĄGNIK SIODŁOWY SCANIA 113M (1994), KOLOR BIAŁY . STAN DOBRY. CENA 28 TYS. + VAT. ☎0501-791-750.
020272A
CIĄGNIK Zetor 7045, (1982), stan bdb. 30.000 zł. ☎(0-85)716-13-35, 0504-184-082.

CIĄGNICZEK ogrodniczy z przyczepką Fortschritt, dwu kołowy, 2.100 zł. ☎(0-87)563-19-91.
CIĄGNIK 1204, +pług 5-skibowy Kverneland, 35.000 zł. ☎(0-87)523-86-11, po 20.00.
CIĄGNIK C 1614 (1990), stan bdb, 47.000 zł. ☎(0-87)610-05-76.
CIĄGNIK C 3110, 120 KM. 25.000 zł. ☎0510-076-054.
CIĄGNIK C 360, (1985). 16.000 zł. ☎(0-85)718-84-42, wieczorem.
CIĄGNIK C 360, po remoncie. 14.000 zł. ☎(0-86)476-15-82.
CIĄGNIK C 385, (1981), stan db. 16.000 zł. ☎0500-356-069.
CIĄGNIK C-330 (1985) stan idealny, 14.000 zł. ☎(0-85)722-87-24.
CIĄGNIK C-330, stan bdb, 15.000 zł. ☎(0-85)716-82-21.
CIĄGNIK C-355 bez prawa rejestracji, 4.000 zł. ☎(0-86)219-32-49, 0502-432-756.
CIĄGNIK C-360 po remoncie, 14.000 zł. ☎(0-87)516-35-40.
CIĄGNIK C-360, stan db, 13.000 zł. ☎(0-86)270-51-91.
CIĄGNIK C-363p, (1984) 15.500 zł. ☎0505-305-586.
CIĄGNIK C-385, 17.000 zł. ☎(0-86)217-73-68.
CIĄGNIK C-385, 17.500 zł. ☎0509-189-407.
CIĄGNIK Case 85KM (1995) stan bdb, 56.000 zł. ☎(0-85)738-42-96
CIĄGNIK Deutz 62KM, 18.000 zł. ☎(0-85)737-15-94.
CIĄGNIK Fame 90KM 4x4, 17.000 zł. ☎0501-456-753
CIĄGNIK Fame tur (1984), 4x4, 85KM, 32.000 zł. ☎(0-86)271-77-23
CIĄGNIK Farmot 250 D, (1997), kabina. 11.000 zł/do uzg. ☎0506-936-648.
CIĄGNIK Fend 305 LS, stan bdb (1982) 27.500 zł. ☎(0-86)475-01-27.
CIĄGNIK Fendt 610, turbomatyk, 4x4, 90 KM (1987) stan bdb, 45.000 zł. ☎0503-558-999.
CIĄGNIK Fent 311 (1996), 105.000 zł. ☎0503-457-355
CIĄGNIK Forszmit ZP300, 4x 4. 25.000 zł/zamiana. ☎(0-87)563-70-78.
CIĄGNIK Fortschritt ZT-323A (1988) zarej., przedni napęd, 20.000 zł. ☎(0-85)656-90-45, 0601-674-008.
CIĄGNIK J. Deere 90 KM z turem (1989) 52.000 zł. ☎0506-110-857.
CIĄGNIK John Deer 4 z turbiną, napędem, stan bdb, nowe opony, 37.000 zł. ☎(0-86)475-01-27.
CIĄGNIK John Deere 1640, 4x4, 70 KM, stan bdb, 39.000 zł. ☎(0-85)716-13-13.
CIĄGNIK John Deere 1640, 70 KM, 4x4, stan idealny, 41.000 zł. ☎(0-85)716-13-13.
CIĄGNIK John Deere 2140 (1986), 4x4, wałek z przodu, 39.000 zł. ☎0602-834-002.
CIĄGNIK John Deere 4040F sprężarka +tuz 111 KM, 36.000 zł. ☎(0-86)278-51-60.
CIĄGNIK Jumz, stan db, silnik, układ paliwowy po remoncie, 5.500 zł. ☎0500-139-647.
CIĄGNIK Junz, (1987), silnik (1998). 15.000 zł. ☎(0-86)474-00-79.
CIĄGNIK MASSEY FERGUSON 3645 MOC 145KM, NAPĘD 4X4 (1992) KLIMATYZACJA, KOMPUTER, STAN BD. 48.000 ZŁ+ VAT. ☎0601-927-411.
020914A
CIĄGNIK MF (1986) I właściciel, 22.000 zł. ☎(0-86)277-48-31.
CIĄGNIK MTZ 82 (1989) I właściciel, 25.000 zł. ☎(0-86)476-36-55.
CIĄGNIK ogrodniczy MF, 4x4 (1990) stan bdb, 16.000 zł. ☎0507-401-213.
CIĄGNIK Renault (1994) 90 KM, tur, 50.000 zł. ☎0502-243-394.
CIĄGNIK renault 90 KM, z turem (1991) 46.000 zł. ☎(0-86)476-43-39.
CIĄGNIK Renault Ergos (1995) stan idealny, 30.000 zł. ☎0501-396-023.
CIĄGNIK Renault, 80 KM, przedni napęd, (1991). 30.000 zł. ☎0661-401-693.
CIĄGNIK roiniczy Fend 308 turbomatik z ładowaczem, 48.000 zł. ☎0600-919-689.
CIĄGNIK rolniczy Ford 3000. 9.000 zł. ☎(0-85)716-94-01.
CIĄGNIK rolniczy International, 4x4, 23.000 zł. ☎0503-303-065.
CIĄGNIK rolniczy MF 595 MKII 90 KM, 4x4, ładowacz czołowy, stan bdb, 38.000 zł ☎(0-85)716-13-13.
CIĄGNIK SAME 100 KM, (1985), 4X4, STAN IDEALNY, 9000 MH, 27.500 ZŁ. ☎0609-535-122.
020862A
CIĄGNIK Same, 120 KM, przedni napęd, stan db. 25.000 zł. ☎(0-25)787-41-68, 0504-377-451.
CIĄGNIK siodłowy 113-360 (1991), 28.000 zł. ☎0602-391-452.
CIĄGNIK składak C-330 (1976), 4.500 zł. ☎(0-87)521-44-55.
CIĄGNIK składak C-330, tył zetora 25, 4.500 zł. ☎(0-87)521-44-55.
CIĄGNIK T-25 (1974) 6.500 zł. ☎(0-85)721-14-85.
CIĄGNIK U-912 (1993) I właściciel, 35.000 zł. ☎0600-642-394.
CIĄGNIK URSUS 1224, STAN BARDZO DOBRY -☎(086)216-96-50.
020299B
CIĄGNIK URSUS 1224, STAN BARDZO DOBRY -☎(086)216-96-50.
003353A
CIĄGNIK Ursus 4512, 30.000 zł. ☎(0-86)275-60-10.
CIĄGNIK Ursus 902 (1982) stan db, 25.000 zł. ☎(0-86)270-33-31.
CIĄGNIK Ursus C 385, (1981), stan db. 20.000 zł. ☎(0-86)476-09-39.
CIĄGNIK Ursus C-360 3P (1984) stan bdb, 18.000 zł. ☎0691-393-599.
CIĄGNIK URSUS U-914 (1987) ☎0602-778-757.
003276B
CIĄGNIK Zetor 12145 (1990) stan bdb, nowe ogumienie, 45.000 zł. ☎(0-87)427-61-52, 0502-511-633.
CIĄGNIK Zetor 25, Giżycko, 5.300 zł. ☎0605-619-249.
CIĄGNIK Zetor, 13.000 zł. ☎0502-247-994.
CIĄGNIK, Zetor 7045, dwunapędowy, stan bdobry, 28.000,-. ☎(085)749-25-45.
CIĄGNIKI MARKI MF TYPY:2680,3080,3090,3120. (1982-1995). 30.000 ZŁ DO 60.000 ZŁ .STAN DOBRY. ☎0604-855-461.
020926A
CIĄGNIKI MARKI ZETOR TYPY:6011,7711,12045.(1980 DO 1984) 26.000 ZŁ DO 30.000 ZŁ. ☎0604-855-461.
020931A
CIĄGNIKI ROLNICZE ZETOR, URSUS, UŻYWANE. ☎(086)216-63-76, 0607-379-824.
002346B
CIĘGŁO hydrauliczne. 550 zł. ☎0505-428-757.
CYKLOP Atlas na dwie pompy, 6.500 zł. ☎0888-351-536.
CYKLOP czeski, kabina, 9.000 zł. ☎0502-469-857.
CYKLOP polski, stan bdb, kabina, 11.000 zł. ☎0509-281-024.
CZĘŚCI do DT 75. 300- 800 zł. ☎0607-494-875.
CZĘŚCI do pługu Kverneland: pierś, odkładnia śrubowa, 250 zł do uzgodnienia. ☎0608-511-154.

Części do silników
w kombajnach i ciągnikach
MF Perkins Deutz
John Deere Fendt
Claas Bizon
New Holand Case IH
HSD Sp. j. Białystok 15-888
ul. Wyszyńskiego 8, tel./fax (085) 742-54-04
pierścienie, tłoki, tuleje, uszczelki, panewki, pompy, hydr., paliw, wodne

CZYSZCZALNIA Pelkus, 2.000 zł. ☎0604-516-776, (0-85)719-48-64.
DAMFA, kuna, na 1 aparat, z silnikiem, 1.500 zł/do uzg. ☎(0-85)716-53-40
DANFA, kuna, snopowiązałka, stan bdb, 1.500 zł. ☎(0-85)714-00-96.
DMUCHAWA do siana, nowa, 400 zł. ☎(0-85)716-57-47.
DMUCHAWA do zboża 1.600 zł. ☎(0-87)642-44-81
DMUCHAWA do zboża, niemiecka 1.900 zł ☎0503-137-400.
DMUCHAWA do zboża, niemiecka, 1.500 zł. ☎0506-212-195.
DMUCHAWA do zboża, silnik 3.5 kW, 1.400 zł. ☎(0-86)475-01-64.
DMUCHAWA do zboża, silnik 5.5 kW, 1.500 zł. ☎(0-86)475-01-64.
DOJARA konwiwa Alfa Laval, z kpl rur, 700 zł. ☎0500-571-042.
DOJARKA 1-konwiowa, Westwalia, 900 zł. ☎0663-817-123.
DOJARKA 2-konwiowa, na wózku, 1.000 zł. ☎0695-409-497.
DOJARKA Alfa Laval 2 konwie, stan bdb, 1.200 zł. ☎(0-86)272-42-78, 0507-311-532.
DOJARKA Alfa Laval 2-konwiowa, stan bdb, 1.500 zł. ☎(0-86)277-43-61.
DOJARKA Alfa Laval z rurzami około 40 m +łuk uchylny, 4.800 zł. ☎0502-939-060.
DOJARKA Alfa Laval, 1- bńka. 650 zł. ☎(0-85)650-15-29.
DOJARKA Alfa Laval, 1.200 zł, koło Grajewa. ☎(0-86)273-62-36, 0507-290-371.
DOJARKA Alfa Laval, 1-konwiowa, +rury, 1.000 zł. ☎(0-86)217-85-38.
DOJARKA czeska, 800 zł. ☎(0-86)476-16-79
DOJARKA konwiowa, alfa laval, komplet rur, bańka, 900 zł. ☎(0-85)738-57-10.
DOJARKA niemiecka przewodowa na 4 aparaty, zbiornik okrągły, Alfa Laval 600l, 5.000 zł. ☎(0-85)741-92-54.
DOJARKA polska Alfa Laval, 2-konwiowa, stan bdb, 1.200 zł. ☎(0-85)719-19-47.
DOJARKA przewodowa Alfa Laval, na 36 szt, 4 aparaty udojowe, 7.000 zł. ☎(0-86)278-73-25.
DOJARKA przewodowa, stan idealny, I właściciel, oryginalna, Westwalia. 22.000 zł. ☎(0-29)717-59-26, 0606-402-100.
DOJARKA przwodowa, Alfa Laval (2000) I właściciel, okolice Jedwabnego, 15.800 zł. ☎0694-277-947.
DOJARKA WESTFALIA, OK. GRAJEWA, 1.000 ZŁ. ☎ 0500-416-955.
020812A
DOJARKE, 550 zł. ☎0609-210-229.
DWA Fortschritty 300, niemieckie, jeden sprawny, drugi do remontu, Giżycko, 16.500 zł/dwa. ☎0605-619-249.
FARMOT, (1997). 7.000 zł. ☎(0-85)731-07-10.
FENDT, 60.000 zł. ☎(0-87)423-86-67.
FENT 614LSA (1993) z ładowaczem czołowym, 82.000 zł. ☎0502-501-794.
FERGUSON 690, 25.000 zł. ☎(0-85)731-33-85.
FORSZNIT 323A (1989), stan bdb, silnik po remoncie, 22.000 zł. ☎0-502-055-138.
GLEBOGRYZARKA ciągnikowa, stan bdb, 2.500 zł. ☎(0-87)569-63-96.
GLEBOGRYZARKA ogrodowa z silnikiem spalinowym do odnowienia, 300 zł. ☎0601-502-782, Suchowola.
GLEBOGRYZARKA, 1.500 zł. ☎0603-600-069.
GŁĘBOSZ na 7 zębów z wałem, 4.000 zł. ☎(0-86)473-73-86.
GŁĘBOSZ, stan bdb, 4.800 zł. ☎0694-656-553.
GŁĘBOSZ, szer. 2m, 2.500 zł. ☎0691-719-344.
GŁOWICA C-330, nowa, oryginał Ursus, 320 zł. ☎(0-86)274-14-24.
GŁOWICA fabryczna, nowa do silnika Biozn`Z56, 1.500 zł. ☎0508-193-987.
GRABIARKA karuzelowa Claas WF310S, mało używana, 4.500 zł. ☎0600-777-022.
GRABIARKA pasowa, stan bdb. 900 zł. ☎(0-85)722-14-94.
HDF samochodowy, 6.000 zł. ☎0602-483-243.
HEDER do kombajnu zbożowego, 6 m szer., na wózku, 2.900 zł. ☎(0-85)712-26-36.
HEDER do przewracania pokosu, od kosiarki Fortschritt, mało używana, 2.000 zł. (0-87)643-18-74.
JAŁÓWKI hodowlane, wysoko cielne, 4 szt, 5.500 zł/szt. ☎(0-86)217-06-39.
JOHN deere 1640, stan bdb, 4x4, 75 KM, polski nowy tur, 50.000 zł. ☎0889-172-537.
JOHN Deere 6400, 110 KM, ładowacz, (1995).85.000 zł. ☎0604-960-458.
JONN Deere +tur, 55.000 zł. ☎(0-87)423-86-67.
JUMZ (1982) stan bdb, zamiana na vw passat, 12.500 zł. ☎(0-85)655-00-86
JUMZ, stan db, 3.500 zł. ☎(0-86)275-26-32.
KABINA od jumza, mała, 300 zł. ☎(0-85)721-93-90 po 19:00.
KARUZELA rozbijakowa do siana, 2-rzędowa, 500 zł. ☎(0-86)476-25-31.
KIERAT, 200 zł. ☎(0-85)711-44-48.
KLATKA 2-kółka, od rozrzutnika na osi, 1.200 zł. ☎(0-85)716-54-65.
KLATKA do przewozu żywca, 525 zł. ☎(0-85)738-97-14.
KOŁA tylnie do C-330, 1.000 zł. ☎(0-85)722-18-14.
KOMBAJN Anna (1991) stan bdb, 9.200 zł. ☎0668-118-994.
KOMBAJN Anna, 7.000 zł. ☎(0-86)275-60-10.
KOMBAJN bizon (1985) 21.000 zł. ☎(0-85)749-57-48, 0606-755-613.
KOMBAJN Bizon Super (1989) 38.000 zł. ☎(0-86)270-59-02.
KOMBAJN Bizon Super, garażowany, (1990). 55.000 zł. ☎(0-86)217-86-04, 0608-819-033.
KOMBAJN BIZON W CAŁOŚCI LUB NA CZĘŚCI, SILNIK HEDER, NOWE OPONY SZEROKIE. ☎(023)681-16-98 WIECZOREM
020665A
KOMBAJN Bizon Z056, (1982), heder 4.20, na szerokich kołach, stan bdb, 45.000 zł. ☎0504-496-150.
KOMBAJN Bizon Z56 (1988) I właściciel, stan idealny, 50.500 zł. ☎0509-682-532.
KOMBAJN Bolko Z643 mało używany, I właściciel, 7.900 zł. ☎0504-244-564
KOMBAJN buraczany 150 Stohl 50 idelany (1988) aktywny lemiesz, 7.900 zł/do uzg. ☎0603-348-182
KOMBAJN buraczany Shtoll V50, gotowy do pracy, 9.500 zł. ☎0600-357-493.
KOMBAJN buraczany Shtoll, 5.800 zł. ☎(0-85)655-15-31, 0698-178-317.
KOMBAJN Claas Senator, 19.000 zł. ☎(0-85)675-50-79.
KOMBAJN Claas z prasą, stan bdb, zadbany, 12.000 zł/zamienię na C-330, C-360. ☎(0-85)681-52-47, 0694-734-449.
KOMBAJN Claas, heder 2 m, stan db, sprawny tech., 7.500 zł/zamienię na ciągnik rolniczy. ☎0600-526-713.
KOMBAJN Class Dominator 86, (1984), klimatyzacja, heder, 4.5 m, hydrauliczna rura, 52.000,-. ☎0510-403-945.
KOMBAJN do buraków Z-413 Neptun, 5.500 zł. ☎(0-86)277-47-53.
KOMBAJN do zbioru porzeczek, 27.000 zł. ☎0510-248-854.
KOMBAJN do zboża Fiat, 6-cylindrowy silnik, 40.000 zł. ☎(0-85)737-15-94.
KOMBAJN John Deere, 24.000 zł lub zamienię na ciągnik z napędem. ☎0503-377-033 po 19.00.
KOMBAJN MF 187, sieczkarnia, kabina, 12.500 zł. ☎(0-85)738-04-90.
KOMBAJN zbożowy BIZON (1989) -95.000 zł- sprzedam. ☎(086)279-15-47.
KOMBAJN zbożowy claas dominator 86 (1985) heder-3,90, silnik Perkins, rura hydraulicznie otwierana, 63.000 zł. 30698-676-518.
KOMBAJN zbożowy Claas Merkator, sieczkarnia, stan idealny, 26.000 zł. ☎(0-87)569-14-18.
KOMBAJN zbożowy Claas, heder 3,60m, silnik MB, 25.000 zł. ☎(0-86)270-91-05.
KOMBAJN zbożowy International 531, 4,50 m szer., stan bdb, 29.000 zł. ☎(0-85)712-26-36.
KOMBAJN zbożowy Klass, dominator 85, kabina Mercedes, (1984), 41.000 zł. ☎(0-87)629-89-54.
KOMBAJN zbożowy MF 309 szer 270m, stan bdb, 15.000 zł. ☎(0-85)737-10-63
KOMBAJN zbożowy mf, heder 2,30 m, 6.000 zł. ☎0505-116-192.
KOMBAJN zbożowy MF186, 2,5 m heder, 11.500 zł. ☎(0-85)738-44-35, 0696-869-743.
KOMBAJN zbożowy Rekord, (1989). 48.000 zł. ☎0504-589-974.
KOMBAJN zbożowy Sampo, 3 m heder, 15.500 zł. ☎(0-85)738-44-35, 0696-869-743.
KOMBAJN ZBOŻOWY VOLVO BM 950 SZER. 4,20, STAN BDB, 16.000 ZŁ. ☎0507-152-536.
019744A
KOMBAJN zbożowy Z0-20, 4.000 zł. ☎(0-87)641-23-90.
KOMBAJN zbożowy, 18.500 zł lub zamienię na ciągnik rolniczy. ☎(0-86)476-92-46.
KOMBAJN zbożowy, z szarpaczem, do 25.000 zł. ☎0607-956-028.
KOMBAJN ziemniaczany Anna (1989) 5.000 zł. ☎0609-416-530.
KOMBAJN ziemniaczany Anna (1993) stan bdb, 9.000 zł. ☎(0-87)568-32-57.
KOMBAJN ziemniaczany Anna, 3.000 zł. ☎(0-86)474-00-79.
KOMBAJN ziemniaczany Anna, garażowany (1989) 7.500 zł zamiana na prasę kostkukującą, beczkowóz ocynkowany. ☎0606-372-788, (0-86)271-96-67.
KOMBAJN ziemniaczany Anna, mało używany, 9.500 zł. ☎0509-806-929.
KOMBAJN ziemniaczany Anna, stan bdb, 9.000 zł. ☎(0-86)271-76-39.
KOMBAJN ziemniaczany Anna. 6.500 zł. ☎(0-29)644-65-22.
KOMBAJN ziemniaczany Bolko (1992) mało używany, garażowany, 10.000 zł. ☎(0-86)275-60-79.
KOMBAJN ziemniaczany, niemiecki, 8.000 zł. ☎0506-842-360.
KOMBAJN ziemniaczny Karlik, stan bdb, 5.000 zł. ☎(0-85)716-73-37.
KOMBAJN ziemniaczny, 2-rzdowym niemiecki, dużo nowych części, koło Dąbrowy. B-stockiej, 5.500 zł. ☎0509-365-011.
KOMPLETNY przód Jumza koła, przednia szuflada- 2.000 zł. ☎(0-87)516-15-01 po 20.00.
KOPACZKA ciągnikowa do ziemniaków, mało używana, 1.700 zł. ☎(0-86)476-10-90.
KOPACZKA CIĄGNIKOWA W ORYGINALE ☎0505-508-127
020352A
KOPACZKA ciągnikowa w oryginale, 1.650 zł. ☎0505-508-127.
KOPACZKA ciągnikowa, stan db. 1.400 zł. ☎(0-85)737-16-19.
KOPACZKA do ziemniaków, 900 zł. ☎0607-537-716
KOPACZKA elewatorowa do ziemniaków, stan bdb, 1.600 zł. ☎(0-86)275-54-66
KOPACZKA, producent Agromet Strzelce Opolskie, stan bdb. 3.700 zł. ☎0609-743-542.
KOPARKA romuńska, na kołach, 15.000 zł. do uzg. ☎0695-199-253.
KOPARKO- ładowarka Intertional (1986) 30.000 zł. ☎0694-154-374.
KOPRAKO-SPYCHARKA Białoruś (1983) typ rolniczy, stan db, 7.900 zł. ☎(0-87)516-36-58.
KOSIARKA czołowa Fahr, 2,90 szer. robocza, 3.500 zł. ☎0889-435-903.
KOSIARKA czołowa, bębnowa, 2.85 m, Pottinger, 3.300 zł. ☎0889-085-660.
KOSIARKA dyskowa Kuhn, 6 dysków, 5.600 zł. ☎0698-676-518
KOSIARKA dyskowa, 6.000 zł. ☎(0-87)423-86-67.
KOSIARKA elektryczna do trawy, 110 zł. ☎(0-86)27-17-52.
KOSIARKA rolnicza Claas szer. 2 m, 2.500 zł. ☎0601-089-927.
KOSIARKA rotacyjna polska, do naprawy -1000 zł. ☎(086)473-81-42.
KOSIARKA rotacyjna, 2 szt., polska i czeska, 1.800 zł/szt. ☎0698-808-352.

POM Sp. z o.o. 16-300 Augustów, ul. Tytoniowa 4
tel. (087) 643-34-76, fax (087) 643-20-63
e-mail: pom@pom.com.pl www.pom.com.pl
OFERUJEMY:
- ciągniki Zetor, Ursus, Pronar, Farmtrac, Farmer, McCormick i inne,
- maszyny rolnicze Sipma, Metal-Fach, Rolmasz, Unia Grudziądz, Samasz, Farmtech, Kuhn i inne,
- naprawy pomp wtryskowych, silników, regeneracja głowic, szlifowanie wałów, regeneracja gniazd pod wałki rozrządu,
- usługi diagnostyczne samochodowe i ciągnikowe,
- samochody osobowe FIAT, skutery, przyczepy samochodowe,
- części zamienne i materiały budowlane.
ZAPEWNIAMY:
- dogodne warunki ratalne,
- indywidualne negocjacje cenowe,
- wysoką jakość towarów i usług,
- serwis gwarancyjny i pogwarancyjny.
W przypadku skomplikowanych napraw oferujemy Państwu ciągnik zastępczy John Deere 3140 o mocy 100kM

N353705gsbe

KOSIARKA rotacyjna, 2.000 zł. ☎(0-86)217-73-68.
KOSIARKA rotacyjna, 2.10 m, 5.000 zł. ☎(0-87)423-86-67.
KOSIARKA rotacyjna, niemiecka, 1,9m, 2.000 zł. ☎0501-568-357.
KOSIARKA rotacyjna, polska, 2.200 zł. ☎(0-85)716-52-87.
KOSIARKA samojezdna, typ skuter, szer cięcia 70 cm, 2.500 zł. do uzg. ☎0606-241-301.
KOSIARKA, 1.60 m, 3.000 zł. ☎(0-87)423-86-67.
KOSIARKĘ Stol z regulacją wysokości koszenia, 1.90 m wys, 2.800 zł. ☎0608-784-690.
KOSIARKI rotacyjne węgierska 1 zł/kg; dyskowa- 2.000 zł; dmuchawa do słomy -1 zł/kg. ☎(0-87)516-15-01 po 20.00.
KOSIARKO-ROZDRABNIACZ, 4.500 zł. ☎0510-248-854.
KROWA 4 lata, 2.200 zł. ☎(0-85)717-00-27
KULTYWATOR 12, 350 zł. ☎(0-85)873-30-89.
KULTYWATOR 16, Grudziądzki, 500 zł. ☎(0-86)277-47-48, gm. Klukowo.
KULTYWATOR 18 zębowy, 700 zł. ☎0609-210-229.
KULTYWATOR 2,7 m, możliwość podłączenia wałków, 1.100 zł. ☎(0-86)476-34-36.
KULTYWATOR 2.5 m, z wałkiem, 1.600 zł. ☎0888-351-

PŁUG 3- skibowy, wysokie korpusy. 1.200 zł. ☎(0-85)681-83-66.
PŁUG 3- skibowy+ 4- korpus, Pilzno, (1995), stan bdb. 1.200 zł. ☎(0-85)681-83-66.
PŁUG 3-skibowy Krone, na ścinaczach śrubowych 1.900 zł. ☎(0-87)629-71-88.

PŁUG 3-SKIBOWY KVERNELAND, 2.700 ZŁ. ☎0501-607-169.
020394A

PŁUG 3-skibowy polski, 1.000 zł. ☎(0-85)737-36-95.
PŁUG 3-skibowy, 1.800 zł. ☎0606-380-612, okolice Zambrowa.
PŁUG 3-skibowy, 3.200 zł. ☎(0-87)516-32-55.
PŁUG 3-skibowy, 700 zł. ☎(0-85)716-74-17.
PŁUG 3-skibowy, Krewland, 900 zł. ☎(0-85)738-44-35.
PŁUG 3-skibowy, Krone, 2.500 zł. ☎(0-86)273-39-77, 0506-051-470.
PŁUG 3-skibowy, obrotowy, 3.000 zł. ☎0506-212-195.
PŁUG 3-skibowy, obrotowy, lekki, do C360, 2.500 zł. ☎(0-87)643-18-74.
PŁUG 3-skibowy, obrotowy, niemiecki, 6.500 zł. ☎0698-589-289.
PŁUG 3-skibowy, produkcji ZSRR, 600 zł. ☎(0-87)516-42-52.
PŁUG 3-skibowy, stan bdb, 1.100 zł.☎0509-524-471.
PŁUG 4-skibowy Kwerneland 9.300 zł. ☎0607-646-743
PŁUG 4-skibowy Kwerneland na resorach, 5.500 zł. ☎0660-251-661
PŁUG 4- skibowy, Atlas. 2.000 zł. ☎(0-85)716-53-25.
PŁUG 4, 5- skibowy, Kwerneland, zabezpieczenia resorowe. 9.300 zł. ☎(0-85)716-16-65.
PŁUG 4-skibowy Akpil (2003) 2.000 zł. ☎(0-85)718-48-78, 0660-703-878.
PŁUG 4-skibowy Krone, zabezpieczenia śrubowe, stan db, 3.300 zł. ☎(0-87)516-46-14.
PŁUG 4-skibowy Kwerneland AB100, regulacja szer. orki, nowy, 20.000 zł. ☎(0-85)716-22-19.
PŁUG 4-skibowy obrotowy Overum, 16.000 zł. ☎0604-312-207.
PŁUG 4-skibowy, 1.300 zł. ☎(0-85)738-06-55, 0500-223-631.
PŁUG 4-skibowy, 1.500 zł. ☎0510-479-953.
PŁUG 4-skibowy, Kverneland, nowy, regulacja szerokości orki, 20.000 zł. ☎(0-85)716-22-19.
PŁUG 4-skibowy, obracany, Rabe, zabezpieczenia sprężynowe, stan bdb, 14.500 zł. ☎0502-514-108.
PŁUG 4-skibowy, obrotwy, Kerneland, stan idealny, 11.000 zł. ☎0502-470-880.
PŁUG 5- skibowy, Unia Grudziądz. 2.600 zł. ☎0604-487-950.
PŁUG 5- skibowy. 1.500 zł. ☎(0-85)718-48-78.
PŁUG 5-skibowy, PHX, 3.000 zł. ☎(0-85)718-48-78, 0660-703-878.
PŁUG grudziądzki 3-skibowy, 900 zł. ☎0606-394-585.
PŁUG Keverland, 5-skibowy, obracany, 11.000 zł. ☎0505-879-308.
PŁUG Krone, 4-skibowy, zabezpieczenia śrubowe, szeroka orka, przydatny na czarnoziem, 2.200 zł. ☎0603-600-069.
PŁUG Kverneland, 4-skibowy, 10.000 zł. ☎0510-520-400.
PŁUG Kverneland, poszerzany, 4-skibowy, 15.000 zł. ☎(0-87)642-56-67.
PŁUG Kwernelan, 5-skibowy, zabezpieczenia resorowe, 13.800 zł. ☎(0-85)653-79-20.
PŁUG Kwerneland, 4- skibowy, obracany. 21.000 zł. ☎0604-960-458.
PŁUG Kwerneland, 4- skibowy, obrotowy, zabezp. resorowe, wał Kambella, stan idealny. 19.000 zł. ☎0880-534-981.
PŁUG łąkowy, 650 zł. ☎0608-082-934.
PŁUG obracalny Krone, 3-skibowy, stan db, 5.600 zł. ☎(0-86)275-56-33.

PŁUG OBRACANY 3 SKIBOWY KRONE IDEALNY DO MF-255 I 4512, 2.400 ZŁ. ☎0501-607-169.
020932A

PŁUG obrotowy 3 skibowy Frost, 1.950 zł. ☎0697-524-180
PŁUG Rabe, 16", na sprężynach, 4-skibowy, pługi Kverneland 14"-21", 4-skibowy obrotowy, 2.000-13.000 zł. ☎(0-87)629-89-34.
PŁUG rosyjski, 2- skibowy. 280 zł. ☎0600-587-458.
PŁUG talerzowy, 1.400 zł zamiana na kosiarkę rotacyjną. ☎(0-86)474-00-79.
PŁUG, korpus Kwerneland, kompletny, 1- skiba. 2.100 zł. ☎(0-85)716-16-65.
PŁUGI 2-skibowe, 350 zł. ☎(0-85)712-42-32.
PŁUGI 3 skibowe obracane Nemeyer, 2.100 zł. ☎0511-664-865
PŁUGI 3 skibowe, 850 zł. ☎(0-85)712-42-32.
PŁUGI 3 skibowe, 850 zł. ☎0606-822-134
PŁUGI 3, 4- skibowe, Kwerneland, Overun. 4.000- 9.000 zł. ☎(0-85)716-50-20.
PŁUGI 3, grudziąckie, stan bdb, 1.200 zł. ☎(0-85)716-54-65.
PŁUGI 3, obracane, 4.000 zł. ☎(0-86)217-45-43, 0505-439-087.
PŁUGI 3, Unia Grudziądz, 2.200 zł. ☎(0-86)472-16-42.
PŁUGI 4, 4-skibowe, 1.800 zł. ☎0505-305-586.
PŁUGI 4-skibowe Atlas, 3.500 zł. ☎(0-85)737-15-94.
PŁUGI 4-skibowy poszerzany Atlas, 4.000 zł. ☎0505-790-105.
PŁUGI 5 skibowe, 1.000 zł. ☎(0-86)217-86-04, 0608-819-033
PŁUGI obracane 4-skibowe, Krone, stan bdb, 8.500 zł. ☎0695-764-076.
PŁUGO- frezarka, 2- skibowa. 2.500 zł. ☎(0-87)516-20-68.
PODWOZIE star na platformę do bel, 3.000 zł. ☎0694-295-652.
POMPA do beczkowozu, 1.000 zł. ☎0605-413-327.
POMPA do dojarki Alfa Laval. 500 zł. ☎0609-611-718.
POMPA do dojarki przewodowej, 1.000 zł. ☎(0-87)516-43-76.
POTTINGER Max III, 4.500 zł. ☎0660-251-660
PRASA belująca (1995) włoska, 21.000 zł. ☎(0-86)277-68-09.
PRASA belująca Claas, 1.75x150, 12.500 zł. ☎0889-266-179.
PRASA belująca Claas, 120x120, 15.000 zł. ☎(0-85)717-19-07.
PRASA belująca KR-125 Krone, 120x125, 20.000 zł. ☎(0-86)277-45-41.
PRASA belująca New Holland, 8.000 zł. ☎0608-857-498
PRASA belująca pasowa, Heston, 8.000 zł. ☎(0-85)730-75-21.
PRASA belująca Sipma 279/1 (1995) mało używana, szeroki podbierak, 30.000 zł. ☎(0-85)657-15-95.
PRASA belująca Sipma Z279/1 stan idealny, 25.000 zł. ☎(0-86)275-53-72.
PRASA belująca Sipma Z279/1, (2002) I właściciel, okolice Jedwabnego, 33.500 zł. ☎0694-277-947.
PRASA belująca Sipma Z279/1, mało używana, 27.500 zł zamiana na kostkująca. ☎0887-416-630.
PRASA belująca Sipma Z-569 (2001) 31.000 zł. ☎0661-343-023.
PRASA belująca wałkowa Fahr, 15.000 zł. ☎0504-751-452
PRASA belująca wałkowa Welger RP200, szeroki podbieracz, noże (1992) 22.000 zł. ☎(0-85)712-91-08.
PRASA belująca Welger RP-15S, szeroki podbierak, 22.000 zł/zamienię na Ursus, Zetor, przedni napęd, 100KM. ☎(0-87)562-54-79.
PRASA belująca Welger RP-200 (1995) szeroki podbierak, noże, rotor, 33.000 zł. ☎(0-87)642-56-45.
PRASA belująca Welger, 19.000 zł. ☎(0-85)739-56-03.
PRASA belująca, na pasy, stan bdb, okolice Dąbrowy Białostockiej. 3.800 zł. ☎(0-85)712-91-60.
PRASA belująca, polska, 20.000 zł. ☎0510-520-400.
PRASA belująca, stan bdb, Welger RP12, 17.200 zł. ☎0693-489-139.
PRASA belująca, wałkowa, Claas Roland 44, owijanie sznurek, siatka, 22.000 zł. ☎(0-85)712-91-08.
PRASA belująca, zmienno- komorowa, Class Wariant 180, (1996), szer. podbieraka 2.10 cm. 23.000 zł. ☎(0-86)476-39-84.

PRASA CLAAS, KOSTKUJĄCA, STAN BDB, 8.000 ZŁ DO UZG. ☎(0-86)476-17-73.
142961A

PRASA Class Roland 44, stan bdb, szerszy podbierak, sznurek hydraulicznie puszczany. 19.000 zł. ☎0509-042-754.
PRASA Deutz Fahr GP230 stan bdb, 21.000 zł. ☎(0-25)641-64-62, 0600-633-593
PRASA do siana, 13.000 zł. ☎0696-607-804.
PRASA K442, 1.600 zł. ☎(0-87)425-06-32.

PRASA KOSKTUJĄCA NIEMIECKA +KOMPLETNY APARAT GRATIS -STAN BDB.- CENA 5.500. ☎0505-508-127.
003307A

PRASA kostkujaca K 442/1, stan bdb, drabinka, 4.000 zł do uzg. ☎(0-86)476-36-76.
PRASA kostkujaca, Class Trabant+ drabinka, stan bdb. 6.000 zł/zamiana na Junza. ☎(0-85)731-45-48, wieczorem, 0603-817-406.
PRASA kostkujaca, polskie aparaty. 6.000 zł. ☎(0-85)737-63-00.
PRASA kostkująca (1999) 18.000 zł. ☎(0-85)655-37-01, 0604-101-010.
PRASA kostkująca John Deere oraz grabiarko-przewracarka, 4.000 zł. ☎0889-085-660.
PRASA kostkująca niemiecka plus kompletny aparat gratis -stan bdb. -5.500 zł. ☎0505-508-127.
PRASA kostkująca polska Simpa, bdb wiążąca, 15.500 zł. lub zamienię na belarkę. Sejny. ☎0601-249-525.
PRASA kostkująca polska Z224/1 Sipma (1994) stan bdb, 15.000 zł. ☎(0-86)219-32-24
PRASA kostkująca Sipma Z-224/1, (1998), stan bardzo dobry, 15.500 zł. ☎(0-29)761-10-92.
PRASA kostkująca Welger AP-45, stan bdb, 6.500 zł. ☎(0-86)278-14-67.
PRASA kostkująca Welger drabinka AP41, 5.300 zł. ☎(0-85)712-47-08
PRASA kostkująca Wergal AP12K, stan bdb, 6.500 zł. ☎0605-327-540.
PRASA kostkująca z drabinką (1992) I właściciel, 14.000 zł ☎0500-356-060.
PRASA kostkująca Z-224, stan bdb, 9.000 zł. ☎(0-85)716-82-21.
PRASA kostkująca Z224, stan bdb, 9.000 zł. ☎(0-86)270-94-94.
PRASA kostkująca Z224/1, I wł., 13.000 zł. ☎(0-86)476-06-65.

PRASA KOSTKUJĄCA, (1996). ☎0606-723-726.
003483B

PRASA kostkująca, drabinka, (1992) stan db, ok. Wysokiego Mazowieckiego, 14.500 zł. ☎0500-355-060
PRASA kostkująca, polska Z-224, 14.000 zł. do uzg. ☎(0-85)721-94-27, wieczorem.
PRASA kostkująca, polska, 11.000 zł. ☎(0-86)476-33-29.
PRASA kostkująca, polska, Z224/1, drabinka (1996) I wł., stan bdb, 17.000 zł. ☎(0-86)271-95-17.
PRASA kostkująca, stan idealny, 14.200 zł. ☎0692-024-703.
PRASA niemiecka, stan bdb, 6.000 zł. ☎(0-85)721-92-26.
PRASA polska, mało używana, 18.000 zł. ☎(0-85)719-19-47.
PRASA rolująca Vicon Kwereland (1997) szeroki podbierak, owijanie na 2 sznurki, 27.000 zł. ☎0698-676-518
PRASA rolująca Claas Roland 44, owijanie sznurek, siatka, stan bdb (1995) 30.000 zł. ☎(0-85)716-13-13, 0503-558-999.
PRASA rolująca Claas Roland 46, owijanie na 2 sznurki, 23.000 zł. ☎0698-676-518.
PRASA rolująca Deutz Fahr szeroki podbierak, noże tnące, owijanie sznurek siatka, rotor, 38.500 zł. ☎0698-676-518
PRASA rolująca do słomy i sianokiszonek, noże rozdrabniające lub bez, 11.000 zł. ☎0608-531-045.
PRASA rolująca Krone KR130S z nożami tnącymi, 27.000 zł. ☎0600-749-254.
PRASA rolująca New Holand 841, 9.000 zł. Lub zamiana na ciągnik. ☎(0-86)278-73-96.
PRASA rolująca Sipma Z279/1 Farma (2002) stan idealny, 38.500 zł. ☎0608-283-048.
PRASA rolująca, zachodnia, noże tnące, (2000), szer. beli 120 cm, podbierak 2.10. 43.000 zł. ☎0604-179-537.
PRASA Sipma (2005) 36.000 zł. ☎0696-937-689.
PRASA Sipma belująca Z279/1, 26.500 zł. ☎(0-86)275-59-16
PRASA Welger AP40 stan bdb, 6.000 zł. ☎0510-081-978
PRASA wysokiego zgniotu Z224/1, stan bdb, I właściciel (1994) 1`6.500 zł. ☎(0-85)716-53-56.
PRASA Z-224, polska, z drabinką, 11.000 zł. ☎(0-86)474-34-24.
PRASA Z-224/1 (1991) stan bdb, I właściciel, 14.000 zł. ☎(0-86)271-01-69, 0500-581-410.
PRASA Z224/1 Sipma (1994) stan bdb, 13.800 zł. ☎(0-86)217-86-04, 0608-819-033.
PRASA Z224/1, stan idealny, I wł., 12.500 zł. ☎(0-086)277-48-35.
PRASA zwijająca Sipma (2003) mało używana. 34.000 zł. ☎(0-85)721-13-65.

PRASĘ KOSTKUJĄCĄ JOHN DEERE 3.800 ZŁ., 30 KM OD OLECKA. ☎0608-119-762.
020386A

PRODUCENT zgarniacza obornika - hydrauliczny
H-605 Prostyń 124.
☎(029)644-90-81, 0604-905-472.
020482A

PRZEKŁADNIA do wyciągu obornika, od RCW, 350 zł. ☎(0-87)643-18-74.
PRZEKŁADNIA ślimakowa do wyciągarki budowlanej lub obornika, 200 zł. ☎0696-643-350.
PRZETRZĄSACZ karuzelowy polski, 600 zł. ☎(0-85)712-47-08
PRZETRZĄSACZO -zgrabiarka 7-gwiazdowa, stan bdb, 2.000 zł. ☎0501-568-357.
PRZEWRACAK do siana, szer. 5,20, 3.300 zł. ☎0661-634-191.
PRZEWRACARKA 4 gwiazdowa, Fahr, stan bdb, 1.700 zł. ☎(0-85)721-63-66
PRZEWRACARKA 4-gwiazdowa, 1.500 zł. ☎(0-86)476-18-60.
PRZEWRACARKA 5, 1.000 zł. ☎0609-210-229.
PRZEWRACARKA 7-gwiazdowa, stan db, 900 zł. ☎(0-85)657-85-23.
PRZEWRACARKA do siana, 1.000 zł. ☎(0-86)476-16-79
PRZEWRACARKA karuzelowa Fahr, 4m, stan bdb, 3.500 zł. ☎0698-589-289.
PRZEWRACARKO-ZGRABIARKA, 7-gwiazdowa, 1.300 zł. ☎(0-86)271-88-87, 0506-044-194.
PRZYCZEPA 1.500 zł. ☎0500-417-388.
PRZYCZEPA 10 t. 3.200 zł. ☎0698-693-744.
PRZYCZEPA 2 osiowa sztywna, 3.200 zł. ☎(0-87)644-58-47
PRZYCZEPA 3.5 t, wywrot. 3.800 zł. ☎(0-86)476-15-82.
PRZYCZEPA 3-osiowa (1998) oplandekowana, dł. 6 m, ład. 2 t, 3.500 zł. ☎0698-145-601.
PRZYCZEPA 4 t, (1987), na małych kołach, stan idealny. 10.500 zł. ☎(0-86)219-61-50.
PRZYCZEPA 4,5 t wywrotka, 6.500 zł. ☎(0-86)271-76-85, 0600-280-924.
PRZYCZEPA 4,5 tony, sztywna, 5.000 zł. ☎(0-85)650-11-53.
PRZYCZEPA 4t niska, wywrotka, 5.800 zł. ☎(0-87)643-69-56
PRZYCZEPA 4t, sztywna, stan bdb, 2.400 zł. ☎(0-85)737-60-93.
PRZYCZEPA 6 t, sztywna, 4.500 zł. ☎0602-118-639.
PRZYCZEPA 6 ton, sztywna, 2.000 zł. ☎(0-85)650-11-53.
PRZYCZEPA 6 ton, sztywna, rejestrowana, stan bdb, 3.300 zł. ☎(0-86)271-17-58, 0509-393-041.
PRZYCZEPA 6t sztywan, stan bdb (1985) 3.800 zł. ☎(0-86)277-19-47.
PRZYCZEPA 6t wywrotka, 12.000 zł. ☎(0-85)650-11-76.
PRZYCZEPA 6-tonowa wywrotka, 12.000 zł. ☎0505-938-976.
PRZYCZEPA 6-tonowa, nowe ogumienie, 5.000 zł. ☎(0-85)716-24-09.
PRZYCZEPA ciągnikowa 4 t, wywrotka, stan db, Giby, 7.000 zł. ☎0501-504-746.
PRZYCZEPA ciągnikowa, 1-osiowa, Olecko, 2.200 zł. ☎(0-87)523-94-29.
PRZYCZEPA D 55, stan idealny. 15.000 zł. ☎(0-86)476-40-22.
PRZYCZEPA D-47B, wywrotka, 5.500 zł. ☎(0-85)712-16-60.
PRZYCZEPA D50, skrzyniowa, 5.000 zł. ☎(0-85)712-16-60.
PRZYCZEPA D55 6t, 3 stronny wywrot, (1989) oryginał, 14.500 zł. ☎0504-244-564
PRZYCZEPA D55 w oryginale, 12.000 zł. ☎0503-860-918.
PRZYCZEPA D-55, 6 t, (1989), 18.300 zł. ☎(0-85)715-64-30.
PRZYCZEPA D-633, stan bdb, 6.000 zł. ☎0698-808-352.
PRZYCZEPA D732, 9.500 zł. ☎(0-86)273-64-70.
PRZYCZEPA D-83, wywrotka, 10 ton, stan tech. bdb, 14.500 zł. ☎0697-485-631.
PRZYCZEPA do kiszonki Claas 440S, 17.000 zł. ☎(0-86)278-51-60.
PRZYCZEPA do sianokiszonki Bergman, stan bdb, 15.000 zł. ☎(0-86)476-01-96.
PRZYCZEPA do sianokiszonki Krone, 8 ton, stan db, 11.000 zł. ☎(0-86)475-21-97.
PRZYCZEPA do sianokiszonki Krone, rotor, tandem, stan bdb, 17.000 zł. ☎(0-86)478-34-79.
PRZYCZEPA do sianokiszonki Mengele, 4 t, podbierak po kapitalnym remoncie, noże, wałki, 8.500 zł. ☎(0-86)277-69-12.
PRZYCZEPA do sianokiszonki, Class 335 Sprint, 8 t, (1992). 36.000 zł. ☎0601-882-370.
PRZYCZEPA do sianokiszonki, Krass, tandem, 24 noże, z adapterem, 10.500 zł. ☎(0-87)569-60-98.
PRZYCZEPA HL 8011 8.5t, wywrot, wysokie borty, stan bdb, 8.500 zł. ☎(0-86)274-14-24.
PRZYCZEPA HLS, 6t (1989) 5.000 zł. ☎0694-295-652.
PRZYCZEPA jugosłowianka, stan bdb, PRP3, 6.000 zł. ☎0506-798-935.
PRZYCZEPA Krone, 13 t (1992) do remontu, 3.500 zł. ☎0501-760-548.
PRZYCZEPA platforma, małe koła, 3.300 zł ☎0501-653-850.
PRZYCZEPA rolnicza (1989) D55 6t, 3 stronny wywrot, 8.500 zł. ☎0661-140-355
PRZYCZEPA rolnicza 4,5-tonowa, do remontu, 3.000 zł. ☎(0-86)271-71-46, 0608-321-722.
PRZYCZEPA samozbierająca (1992) stan bdb, 5.000 zł. ☎(0-87)641-92-28.
PRZYCZEPA samozbierająca Class. 8.000 zł. ☎(0-85)716-94-01.
PRZYCZEPA samozbierająca do kiszonek Class, 8t, 18.000 zł. ☎0504-751-452
PRZYCZEPA samozbierająca Jugosłowianka 3, wzmocniona, stan bdb, 6.000 zł. ☎(0-86)271-58-76.
PRZYCZEPA samozbierająca Jugosłowianka II, 4.200 zł. ☎(0-86)273-31-46.
PRZYCZEPA samozbierająca Krone HSD 5001, stan db, 10.000 zł. ☎0509-490-764.
PRZYCZEPA samozbierająca Mirosławiec, stan bdb, mało używana, 3.800 zł. ☎(0-85)731-07-93.
PRZYCZEPA samozbierająca T050 3.200 zł. ☎0698-693-744
PRZYCZEPA samozbierająca, +dmuchawa, 3.500 zł. ☎(0-86)476-83-50.
PRZYCZEPA trzystronny wywrot, niskie koła, stan b.dobry, 5.500 ,-. ☎0510-403-945.
PRZYCZEPA wywrotka 11,5 t, 15.000 zł. ☎0505-938-976.
PRZYCZEPA wywrotka 4.5 t, stan db. 4.800 zł. ☎0695-720-607.
PRZYCZEPA wywrotka 4.5t, 3 stronny wywrot, 6.500 zł. ☎(0-86)476-17-12
PRZYCZEPA wywrotka Autosan D732/5, ład. 4 t, stan db, 8.500 zł. ☎(0-85)738-42-96.
PRZYCZEPA wywrotka D 47 A, 4 t. 7.500 zł. ☎0501-760-548.
PRZYCZEPA wywrotka na niskich kołach, 7.600 zł. ☎0698-145-601
PRZYCZEPA wywrotka, 10 ton, 10.000 zł. ☎0502-514-108.
PRZYCZEPA wywrotka, 4,5 t, stan db, 4.700 zł. ☎0695-071-274.
PRZYCZEPA wywrotka, 4.500 tony, 1 osiowa, bliźniaki, 4.700 zł. ☎0501-653-850.
PRZYCZEPA wywrotka, 6.500 zł. ☎0601-089-927.
PRZYCZEPA wywrotka. 7.000 zł. ☎(0-86)212-01-26, 0604-553-747.
PRZYCZEPA zbierająca Krone, na tandemie, 8 t, 9.800 zł. ☎0889-260-311.
PRZYCZEPA zbierająca Kuhn, stan bdb, 3.600 zł. ☎0500-276-375.
PRZYCZEPA, 100 zł. ☎(0-85)717-00-27.
PRZYCZEPĘ wywrotkę do remontu. ☎0663-749-448.
PRZYCZEPKA 2-kołowa do ciągnika, stan db, 1.000 zł. ☎(0-85)657-85-23.
PRZYCZEPKA ciągnikowa, nowa, elektryka. 1.500 zł. ☎0694-993-321.
PRZYCZEPKA do klocków siana, słomy, 1.000 zł. ☎0609-210-229.
PRZYCZEPKA do przewozu zwierząt inwentarskich, dwukółka, 1.200 zł. ☎0661-114-224, (0-85)655-34-06, po 16:00.
PRZYCZEPKA do przewozu zwierząt, 1.200 zł. ☎(0-87)629-85-82.
PRZYCZEPKA do przewozu zwierząt, niemiecka, 5.000 zł. ☎(0-86)270-32-92.
PRZYCZEPKA samozbierająca, Jugosłowianka I, stan db. 5.000 zł. ☎(0-86)270-91-05.
PRZYCZEPKA wywrotka ciągnikowa 1-osiowa, 2.70x1.70 m, 3.500 zł. ☎0606-613-369.
PRZYCZEPOA 4 tony, do lekkiej kosmetyki. 7.500 zł. ☎0600-287-236.
PRZYSTAWKA do kukurydzy na ziarno, 10.000 zł. ☎0602-349-139.
PSZENŻYTO, 60 l, 35 zł/q. ☎0501-492-707.
RAMA+ resory, osie, na platworme, do bel. 1.500 zł. ☎0602-739-354.
REDUKTOR obrotów do rozrzutnika Fortschritt, 500 zł. ☎0605-413-327.
ROZBIJAK karuzelowy, stan bdb, 1.800 zł. ☎0694-259-021.
ROZBIJAK pokosów Deutz 4-gwiazdowy, 1.000 zł. ☎(0-87)644-54-92.
ROZBIJAK pokosów, podnoszony, 4 m szer., 2.700 zł. ☎0600-892-785.
ROZDRABNIACZ bijakowy, 11 KW, 2.000 zł. ☎(0-85)650-13-22.
ROZDRABNIACZ gałęzi ogrodowy, 250 zł. ☎0603-792-678.
ROZRZUTNIK 1 osiowy 4.200 zł. ☎(0-86)476-08-33
ROZRZUTNIK 1- osiowy, Czarna Białostocka, stan db. 4.000 zł. ☎90-86)217-86-04, 0608-819-033.
ROZRZUTNIK 1- osiowy, radziecki, stan bdb. 4.000 zł. ☎(0-86)275-54-48, po 19.00.
ROZRZUTNIK 1- osiowy, stan bdb, Czarna Białostocka. 4.000 zł. ☎(0-85)716-13-35, 0504-184-082.
ROZRZUTNIK 1 osiowy, stan db, 2.700 zł. ☎0607-888-351
ROZRZUTNIK 1-osiowy do obornika, mało używany, 6.000 zł. Okolice Łomży. ☎(0-86)217-06-26, (0-86)473-15-20.
ROZRZUTNIK 1-osiowy radziecki, stan bdb, +części, 3.500 zł. ☎(0-85)681-52-47, 0694-730-449.
ROZRZUTNIK 1-osiowy w stan db, 3.700 zł ☎(0-85)741-96-59.
ROZRZUTNIK 1-osiowy, nadstawki, stan db. 4.000 zł/ do uzg. ☎(0-85)719-76-07.
ROZRZUTNIK 1-osiowy, stan bdb, 6.500 zł. ☎(0-85)657-11-74.
ROZRZUTNIK 1-osiowy, stan bdb, Czarna Białostocka, 5.000 zł. ☎(0-85)716-45-49, po 20.
ROZRZUTNIK 1-osiowy, stan db, 3.200 zł. ☎0886-272-206.
ROZRZUTNIK 2 osiowy (1987), stan db, 5.200 zł. ☎0886-272-206
ROZRZUTNIK 2-osiowy (2003) 11.000 zł. ☎0504-428-331.
ROZRZUTNIK 2-osiowy, 4.500 zł. ☎(0-86)212-02-25.
ROZRZUTNIK 2-osiowy, 5.000 zł. ☎(0-86)278-59-19.
ROZRZUTNIK 2-osiowy, fabrycznie nowy, nie używany (1991) 14.000 zł. ☎0504-371-951.
ROZRZUTNIK do obornika 1- osiowy. 1.500 zł. ☎(0-86)476-05-69.
ROZRZUTNIK do obornika 2-osiowy, 11.000 zł. ☎(086)476-08-16.
ROZRZUTNIK do obornika, 1-osiowy, Dobre Miasto, stan bdb, wałek, nadstawki do kukurydzy, 4.200 zł. ☎(0-85)737-60-93.
ROZRZUTNIK do obornika, profesjonalnie przystosowany do wożenia kukurydzy na kiszonkę, 12.000 zł. ☎0502-243-394.
ROZRZUTNIK dwuosiowy, 4.000 zł. ☎0505-879-308.
ROZRZUTNIK Fortschritt, 10 t, 15.000 zł. ☎(0-86)277-47-28, 0663-537-282.
ROZRZUTNIK Fortschritt, 12.500 zł. ☎0501-240-380.
ROZRZUTNIK obornika (1990) 2-osiowy, na resorach, 6.500 zł. ☎0509-806-929.
ROZRZUTNIK obornika 10.ton, tandem, 19.000 zł. ☎0602-347-456.
ROZRZUTNIK obornika 1-osiowy w dobrym stanie, 3.300 zł. ☎(0-85)716-82-26.
ROZRZUTNIK obornika 1-osiowy, stan db, 3.200 zł. ☎0603-646-205.
ROZRZUTNIK obornika 2-osiowy, (1990) 7.000 zł. ☎0501-953-488.
ROZRZUTNIK obornika Forszmit, 12 t. 14.500 zł. ☎(0-86)271-76-88.
ROZRZUTNIK obornika Fortschritt T088, 17.000 zł. ☎0600-915-192.
ROZRZUTNIK obornika PRT, 10 t. 9.000 zł. ☎(0-87)516-23-20.
ROZRZUTNIK obornika PRT, 111 t. 14.000 zł. ☎(0-87)516-23-20.
ROZRZUTNIK obornika, 1- osiowy, Czarna Białostocka, oryginał. 5.100 zł. ☎0661-140-355.
ROZRZUTNIK obornika, 2-osiowy, (1987) 4.500 zł. ☎(0-86)476-07-00.
ROZRZUTNIK obornika, 2-osiowy, 2 weborty, podłoga, stan bdb, 5.500 zł. ☎(0-85)716-76-13.
ROZRZUTNIK obornika, 8 t, tandem, Czarna Białostocka, po 2 sezonach, 20.000 zł. ☎(0-84)714-21-85, 0694-769-606.
ROZRZUTNIK obornika, 8 ton, 17.800 zł. ☎0602-347-456.
ROZRZUTNIK obornika, ład.7 t, pionowe wałki, 12.000 zł. ☎0661-634-191.
ROZRZUTNIK stan bdb, 6.000 zł. ☎0694-259-021
ROZRZUTNIK, 1-osiowy, stan idealny, 9.000 zł. ☎(0-86)476-36-82.
ROZRZUTNIK, 2-osiowy, stan bdb, 4.000 zł. do uzg. ☎0500-417-388.
ROZRZUTNIKI, 2 szt, 3.000 zł/szt. ☎0604-516-776, (0-85)719-48-64.
ROZSIEWACZ do nawozów 1.200 l, 2.000 zł. ☎(0-85)737-63-00.
ROZSIEWACZ do nawozów, 500 zł. ☎(0-86)476-08-33
ROZSIEWACZ do nawozów, duży, ład.2 t, 4.000 zł. ☎0661-827-517.
ROZSIEWACZ nawozów Amazone 500 l, 2 talerze, 1.200 zł. ☎0889-322-785.
ROZSIEWACZ nawozów Kos, 300 zł. ☎0605-570-305.
ROZSIEWACZ nawozów Kos, stan bdb. 850 zł. ☎0501-653-850.
ROZSIEWACZ nawozów Motyl, (2002) stan bdb, 1.600 zł. ☎0886-272-206.
ROZSIEWACZ nawozów Rauch, 800 kg, 1.800 zł. ☎0605-039-064.
ROZSIEWACZ nawozów, przyczepiany, ładowność 2 t. 4.000 zł. ☎0504-322-057.
ROZSIEWACZ o nawozu, lejek, stan db, 350 zł. ☎0698-335-771.
ROZSIEWACZ wapna RCW-5, ład. 5 t, stan bdb, 2.000 zł. ☎(0-86)278-52-16.
ROZTRZĄSACZ obornika 2-osiowy, 3.200 zł. ☎Lub zamiana n jednoosiowy, Czarna Białostocka. ☎0601-226-008. Szłabin.
ROZTRZĄSACZ obornika Fortschritt T088, oryginał, 14.000 zł. ☎0888-142-654
ROZTRZĄSACZ obornika, 1-osiowy, 3.000 zł. ☎(0-86)273-69-45.
SADZARKA do ziemniaków, stan idealny, 1.000 zł/zamiana na cielaki. ☎(0-86)277-53-16.
SADZARKA do ziemniaków. 700 zł. ☎(0-87)629-85-82.
SIANO w belach, I pokos z łąk uprawnych, 100 szt., 40 zł/szt, zamiana na bydło. ☎(0-87)644-90-31.
SIECZKARNIA 1 rzędowa International, 3.000 zł. ☎0698-676-518
SIECZKARNIA 1- rzędowa, do kukurydzy, Mengele MB 200. 4.000 zł. ☎0508-613-345.
SIECZKARNIA 1- rzędowa, Mengel, Potinger. 4.500 zł. ☎(0-85)715-38-98.
SIECZKARNIA 1900 New Holland 4 rzędowa, detektor metali, podbierak do traw (1987), 38.000 zł. ☎0692-939-918
SIECZKARNIA 1-rzędowa do kukurydzy Deutz Fahr, 2.500 zł. ☎(0-86)475-28-32.
SIECZKARNIA 1-rzędowa Mengele, Pottinger, 4.500 zł. ☎(0-85)715-38-98.
SIECZKARNIA 1-rzędowa Mengele, stan bdb, 4.500 zł. ☎0889-801-865.
SIECZKARNIA 1-rzędowa, Claas, 3.500 zł. ☎0505-116-192.
SIECZKARNIA 1-rzędowa, Krone, 1.200 zł. ☎(0-87)516-32-55.
SIECZKARNIA bębnowa, 350 zł. ☎(0-85)873-30-89.
SIECZKARNIA bębnowa, może być do gałęzi, 1.100 zł. ☎(0-85)716-99-10.
SIECZKARNIA Claas 680 (1988) 40.000 zł. ☎0504-428-331.
SIECZKARNIA Class jaguar. 80.000 zł. ☎(0-85)675-50-79.
SIECZKARNIA dko kukurydzy Poettinger, stan bdb, 4.500 zł. ☎0696-554-816.
SIECZKARNIA do kukurydzy (1996) osprzęt do miżdżenia ziarna, stan bdb, Suwałki, 4.000 zł. ☎0964-803-620.
SIECZKARNIA do kukurydzy Class Jaguar, 4- rzędowa, (1992). 57.000 zł. ☎(0-29)644-65-22.
SIECZKARNIA do kukurydzy Fahr, stan db, 3.000 zł. ☎(0-87)562-10-13.
SIECZKARNIA do kukurydzy mengele SF 6000, 57.000 zł. ☎0501-261-737.
SIECZKARNIA do kukurydzy New Holland (1990) stan db, 40.000 zł. ☎0501-396-023.
SIECZKARNIA do kukurydzy Pottinger II, 4.300 zł. ☎0694-259-021.
SIECZKARNIA do kukurydzy, (1996) 4.000 zł. Suwałki. ☎0694-803-620.
SIECZKARNIA do kukurydzy, 1- rzędowa, Krone. 3.500 zł. ☎(0-86)279-03-05.
SIECZKARNIA do kukurydzy, 1-rzędowa PZ-80F, stan bdb, 3.600 zł. ☎(0-86)478-34-79.
SIECZKARNIA do kukurydzy, 1-rzędowa, Krone, stan db, 4.500 zł. ☎0509-806-929.
SIECZKARNIA do kukurydzy, 37.000 zł lub zamienię na ciągnik. ☎(0-87)423-86-67.
SIECZKARNIA do kukurydzy, 4-rzędowa Z350/3, z kpl. hederów, stan bdb, 19.500 zł. Lub zamiana. ☎0501-653-850.
SIECZKARNIA do kukurydzy, Class Jaguar 695SL (1994) stan idealny, 92.

ZBIORNIK do mleka, 650 l, w użyciu, stan bdb, 4.200 zł. ☎(0-86)271-95-57.
ZBIORNIK do mleka, 740 l, okrągły, 4.200 zł. ☎0502-378-822.
ZBIORNIK do mleka, 800 l, Alfa Laval, okrągły, niski, stan bdb, 4.800 zł. ☎(0-87)642-56-45, 0600-162-947.
ZBIORNIK do składania mleka, z myjką automatyczną, 2.000 l, 10.000 zł. ☎(0-87)643-69-97.
ZBIORNIK do szamba, możliwość trnsportu, 3.200 zł. ☎0501-653-850.
ZBIORNIK na mleko (1996) 5.500 zł. ☎(0-86)275-31-27.
ZBIORNIK na mleko (2000) 850 l, Westfalia Yapi, 10.000 zł do uzg. ☎(0-85)738-03-43.
ZBIORNIK na mleko 1200l, 6.900 zł. ☎0604-414-457
ZBIORNIK na mleko 1600l, 8.900 zł. ☎0604-414-457
ZBIORNIK na mleko 250l, 2.800 zł. ☎0508-294-974
ZBIORNIK na mleko 500l, 3.900 zł. ☎0608-186-009
ZBIORNIK na mleko 650l, 4.400 zł. ☎0608-186-009
ZBIORNIK na mleko 700l, pół roku gwarancji, 4.000 zł. ☎(0-87)641-30-21
ZBIORNIK na mleko 850l, 4.000 zł. ☎(0-87)569-11-97
ZBIORNIK na mleko Alfa Laval 800l, agregał 2000 rok, 5.500 zł. ☎(0-86)277-47-42
ZBIORNIK na mleko wannowy, 800l, 5.500 zł. ☎(0-85)741-92-54
ZBIORNIK na mleko, 1.200 l, samomyjący, 5.500 zł. ☎0507-594-834.
ZBIORNIK na mleko, 120 l, 1.300 zł. ☎0507-594-834.
ZBIORNIK na mleko, 2 szt., 450 l, 650 l. 2.500- 5.000 zł. ☎(0-86)273-42-40.
ZBIORNIK na mleko, 650 l. 4.000 zł/do uzg. ☎0500-317-989.
ZBIORNIK na mleko, 800 l, Alfa Laval. 4.500 zł. ☎0503-678-983.
ZBIORNIK na mleko, 850l, wyświetlacz temperatury, stan-bdb, w użytku, 5.000 zł/zamiana na kwotę mleczną. ☎(0-87)641-32-27.
ZBIORNIK na mleko, Krosno, 400 l, stan bdb, 4.000 zł. ☎(0-87)642-41-44, 0695-753-377.
ZBIORNIK na mleko, wannowy, 1.200 l, 5.400 zł. ☎(0-86)273-39-77, 0506-051-470.
ZBIORNIK na wodę, serwatkę, 1000l, nierdzewny, 1.200 zł. ☎(0-87)641-42-50 wieczorem
ZBIORNIK silos po cemencie, 60 t, 8.000 zł. ☎0691-732-055.
ZBIORNIK silos, po cemencie, 25 t, 2.500 zł. ☎0691-732-055.
ZBIORNIK Tank, 1.400l, samomyjący, 7.000 zł. ☎(0-87)642-42-04.
ZBIORNIKI 1.000 l plastikowe, 200 zł/szt. ☎0505-418-526, (0-86)270-32-86.
ZBIORNIKI, 1.000 l, obudowane, na palecie, 2 szt. 220 zł/szt. ☎0697-928-808.
ZBIORNIKI, silosy po cemencie, 25-60 t, 2.500-8.000 zł. ☎0691-732-055.
ZETOR (1995) 2000 mtg, 45.000 zł. ☎0604-101-010.
ZETOR 10045 (1983) z turem lub bez, chwytak, łyżka, stan bdb, 32.000 zł. ☎(0-86)277-51-00.
ZETOR 10145 kompletny, nowe opony, 42.000 zł. ☎0661-921-316.
ZETOR 10145, 55.000 zł. ☎(0-86)476-18-80.
ZETOR 10540 (1996) intercoler, silnik do remontu, kupiony w Agromie, 47.500 zł. ☎0603-646-472.
ZETOR 10540 (1998) tur, 85.000 zł. ☎0503-457-355
ZETOR 10540. 70.000 zł. ☎0601-644-957.
ZETOR 12045 stan bdb, 100% sprawny, 33.000 zł. ☎0888-142-654
ZETOR 12045, stan bdb, 33.000 zł. do uzg. ☎(0-85)730-29-20, 0505-616-986.
ZETOR 12055, stan bdb, przedni napęd, 120 KM, 35.000 zł. ☎(0-85)718-60-93, 0606-227-718.
ZETOR 12145. 35.000 zł. ☎(0-85)675-50-79.
ZETOR 12245, 55.000 zł. ☎0696-788-704.
ZETOR 16145 (1986) stan bdb,wizualnie jak nowy, zamiana na mniejszy, 63.000 zł. ☎0602-485-350
ZETOR 16145, (1991), stan idealny, 100% oryginał. 60.000 zł. ☎0888-534-981.
ZETOR 4718 (1982) 13.500 zł. ☎0602-483-243.
ZETOR 4-cylindrowy, kabuna komfortowa, 4x4, 18.000 zł. ☎0608-531-045.
ZETOR 5211 (1985) stan bdb, 27.000 zł. ☎(0-87)644-92-69.
ZETOR 5211 (1988) 1100 mtg, stan bdb, 29.500 zł. ☎(0-87)516-24-36.
ZETOR 5211 (1988) 26.000 zł. ☎(0-86)476-43-39.
ZETOR 5211 (1988), I właściciel, stan bdb, 26.000 zł. ☎(0-87)642-56-45.
ZETOR 5211 (1994) stan bdb, 32.000 zł. ☎(0-29)761-02-44
ZETOR 5211, stan bdb. 28.000 zł. ☎0600-702-236.
ZETOR 5211, stan idealny, nowe opony, 26.000 zł. ☎(0-86)271-88-87, 0506-044-194.
ZETOR 5340 (1997) z rewersem, stan idealny, 52.000 zł. ☎0510-543-200.
ZETOR 5340, (1993), 52.000 zł. ☎(0-85)715-64-30.
ZETOR 5718 sprowadzony, zadbany, 14.000 zł. ☎(0-86)274-13-02.
ZETOR 6211 (1991) 28.000 zł. ☎(0-86)476-37-95.
ZETOR 6211 (1992) 32.000 zł. ☎(0-29)769-09-79.
ZETOR 6211, stan idealny, 3200 mtg, 26.000 zł. ☎0661-343-023.
ZETOR 6245 (1986) 27.000 zł. ☎0508-613-345.
ZETOR 6245 (1991) 35.000 zł. ☎(0-29)769-09-79.
ZETOR 6245, stan db, przedni napęd, wałek 1.000 obr. 30.000 zł. ☎0508-613-345.
ZETOR 6340 (1996) 53.000 zł. ☎0502-246-410.

ZETOR 6340 (1998).MOTOGODZIN 700. STAN IDELNY. ☎ 68.000 Zł. ☎0604-855-461.
020934A

ZETOR 6340, 5340, 7745 z ładowaczem, 7245, 6245, 7711, 7011, 8011, 8045, 5245, 5211, MF-3060, MF-3080, Fendt-108, Deutz Fahr, prasy belujące Class-46, Welger Rp12, Reco-3200, paszowóz 12 m3. Rębiszewo, ☎0-509-188-028, ☎(0-86)276-00-42, po 18.00.
019531C

ZETOR 6341 (1998) 2.100 MTh, z ładowaczem czołowym tur, 71.000 zł. ☎(0-41)383-50-74, 0506-129-935.
ZETOR 6341, (2003/04), 300 MG, zakupiony w kraju, stan idealny. 90.000 zł. ☎(0-85)655-16-28.
ZETOR 6718 14.500 zł. (0-85)657-88-23.
ZETOR 6718, po remoncie, 16.000 zł. ☎(0-87)565-64-54, 0502-392-034.
ZETOR 6945. 20.000 zł. ☎0604-464-542.
ZETOR 7045 (1986) stan db, 30.000 zł. ☎0698-674-588.
ZETOR 7211 (1986) 30.000 zł. ☎(0-86)476-41-07.
ZETOR 7211 (1988) 27.000 zł. ☎(0-85)716-32-61, 0508-098-448.
ZETOR 7211, (1991), I właściciel. 30.000 zł. ☎(0-86)274-32-02.
ZETOR 7212, stan idealny, mało używany. 45.000 zł. ☎(0-85)650-22-55.
ZETOR 7245 (1987) 34.500 zł. ☎(0-85)716-50-20.
ZETOR 7245 4x4, stan idealny, 43.000 zł. ☎(0-85)731-07-11, 0504-097-604.
ZETOR 7245, stan bdb, 37.000 zł. ☎0609-743-626.
ZETOR 7245, stan bdb, oryginał. 34.000 zł. ☎(0-85)716-50-20.
ZETOR 7245, wersja jubileuszowa, (1992), stan dobry, 39.000 zł. ☎0698-679-588.
ZETOR 7340, (1999), stan bdb, 69.000 zł. ☎0698-679-588.
ZETOR 7341 Super Turbo (1998) 2.400 MTh, stan idealny, 69.000 zł. ☎(0-41)383-50-74, 0506-129-935.
ZETOR 7540 (1998) stan bdb, 80 KM, zadbany, 65.000 zł. ☎0698-674-588.
ZETOR 7545, z napędem, tur +maszt, stan db, 25.000 zł. do uzg. ☎0695-199-253.
ZETOR 7711, (1990/1991), 37.000,-. ☎0604-107-228.
ZETOR 7711, 33.000 zł. ☎(0-85)739-56-03.
ZETOR 7711, krajowy, stan bdb, I wł., 36.000 zł. ☎0604-107-228.
ZETOR 7745 (1992) 40.000 zł. ☎(0-86)476-37-95.
ZETOR 7745 (1992) 4x4, stan bdb, ogumienie mało zużyte, 48.000 zł. ☎(0-86)271-95-57.
ZETOR 7745 (1992) tur, łyżka, chwytak, nowe ogumienie, akumulator, stan bdb, 55.000 zł. ☎(0-86)476-14-16.
ZETOR 7745 Rekord, (1992) stan oryginalny, nowe ogumienie, 48.500 zł. ☎0609-064-344

ZETOR 7745 TURBO (1990) 7245 (1990) 7245 (1986) TRAKTORY SĄ SPRAWNE TECHNICZNIE. ☎0507-688-008 (086)476-13-10.
020327A

ZETOR 7745 turbo, ładowacz czołowy, (1992). 47.000 zł. ☎(0-87)568-12-85.
ZETOR 8011 (1984) 16.000 zł. ☎0604-639-226
ZETOR 8045 (1980), 27.000 zł. ☎(0-86)271-76-25
ZETOR 8045 (1984) nowe opony, stan bdb, 35.000 zł. ☎0600-380-973
ZETOR 8045, (1981), stan bdb. 29.500 zł. ☎(0-87)517-20-09.
ZETOR 8045, (1982), stan bardzo dobry, 26.000 zł. ☎(0-86)271-50-75, 0508-077-103.
ZETOR 8111, (1987). 32.000 zł/zamian na Zetor 7211, inne propozycje. ☎(0-86)476-09-48.
ZETOR 8145 (1991) jak nowy, 35.500 zł. ☎0602-125-854.
ZETOR 8145, tur, 47.000 zł. ☎(0-25)787-49-13.
ZETOR 8540, (1996). 67.000 zł. ☎(0-86)271-88-50.
ZETOR 9245 (1991) w szybkiej skrzyni, stan idealny, 47.000 zł. ☎0510-543-200.
ZETOR 9540 (1995) 54.000 zł. ☎0502-246-410.
ZETOR 9540 (1997) 59.000 zł. ☎(0-86)276-10-20
ZETOR 9540 turbo stan db, 44.500 zł. ☎0663-679-531
ZETOR 9540 zarejestrowany, (1993) 56.000 zł. ☎0509-188-772.
ZETOR 9540, turbo, (1992). 42.000 zł. ☎(0-87)568-12-85.
ZETOR Cristal 12045 +pług 4-skibowy, 36.000 zł. ☎(0-85)476-43-80.
ZETOR czeski 601 (1984) 19.000 zł. ☎0609-500-869.
ZETOR Ka 25, stan db, 4.000 zł. ☎(0-85)715-68-42.
ZETOR Super 50, 6.000 zł lub zamienię na T25A. ☎(0-29)766-97-63.
ZETOR z przednim napędem, 35.000 zł. ☎(0-87)423-86-67.
ZETOR. 22.000 zł. ☎(0-85)738-97-59.

ZETORY: 5011, 5211, 5245 z turem, 6211, 6245, 7211, 7245 z turem, 7711, 7745 turbo, 7745 z turem, 8145 z turem, 10145 z turem, 7340, 9520, Ursusy: 1014, 4512. ☎0502-653-976.
020877A

ZGRABIARKA karuzelowa Deutz, stan bdb, szer. 2,5 m, 3.600 zł. ☎(0-87)516-46-14.
ZGRABIARKA karuzelowa Klass, stan bdb, 8.500 zł lub zamienię na C360. ☎0698-589-289.
ZGRABIARKA karuzelowa, szer. 3 m. 2.200 zł. ☎(0-86)476-38-17.
ŻARNA niemieckie, 600 zł. ☎(0-86)270-32-92.

PRODUKTY ROLNE

20 ton pszenżyta, 29 zł/q. ☎(0-86)277-11-83.
3 ha kukurydzy, 2.200 zł/ha. ☎(0-86)271-91-93.
BELE 30 szt, 55 zł/szt. ☎0880-343-271
BELE sianokiszonki 30szt, 20 zł/szt. ☎(0-87)641-22-72
BELE sianokiszonki, 100 szt, 60 zł/szt. Lub zamiana na maszyny rolnicze. Augustów. ☎0888-279-310.
BELE sianokiszonki, 150 szt., Augustów, 65 zł/szt lub zamiana na rozrzązacz obornika. ☎0698-667-124.
BURAKI cukrowe 7t, 15 zł/q. ☎(0-86)476-30-32
BURAKI cukrowe, 20 t. 170 zł/t. ☎(0-85)737-15-57.
BURAKI cukrowe, 30 t, 150 zł/t. ☎0661-827-517.
BURAKI pastewne 0.10 gr/kg. ☎(0-86)476-55-80
BURAKI pastewne, 20 zł/q. ☎(0-87)644-58-50.
BURAKI pastewne, 200 zł/t lub zamienię na zboże. ☎(0-87)563-19-91.
BURAKI pastewne, ok. Suwałk, 150 zł/t. ☎0663-261-920
BURAKI pastewne, zamiana na ziemniaki jadalne, 40 zł/q. ☎0504-314-908
CHOINKI z plantacji. Tel. 0606-388-458.
DYNIE, 1 t, 1 zł/kg. ☎(0-85)719-18-31.
GRUNTY rolne, 62 ha, +zabudowania, pow. ełcki, 10.000 zł/ha. ☎(0-86)270-59-02, 0601-201-197.
GRYKA ok. 1 t, 70 zł/q. ☎0501-515-911.
IGLAKI, 50-100 cm wys., możliwość dowozu, posadzenia, 4 zł/szt. ☎(0-87)621-26-52.
JAJA strusie, wydmuszki, 20-50 zł. ☎(0-87)566-58-01, (0-87)563-19-91.
JĘCZMIEŃ 100t, 350 zł/t. ☎0501-134-939.
JĘCZMIEŃ 70t, 360 zł/t. ☎(0-87)619-31-82
JĘCZMIEŃ przewiany 2t, 40 zł/q. ☎(0-85)722-65-01
JĘCZMIEŃ, 8 t, okolice łap. 45 zł/q. ☎0507-185-600.
JĘCZMIEŃ, przewiany 8 t, 45 zł/q. ☎0507-185-600.
JĘCZMIEŃ, pszenica, 35 zł/q. ☎(0-85)684-31-44 po 18:00.
KAPUSTA 50t, 0.40 gr/kg. ☎(0-86)219-11-59
KAPUSTA Kamienna Głowa, ok. Łap, 0.40 gr/kg. ☎0696-028-611
KUKURYDZA do skoszenia, 1 ha, okolice Łap, 2.500 zł. ☎(0-85)715-71-31 po 20.
KUKURYDZA na kiszonkę, 3,50 ha, okolice Czyżewa, 1.000 zł/ha. ☎0600-404-750.
KUKURYDZA, 400 zł/t. ☎0501-134-939.
KWOTA mleczna 15500kg, 15.500 zł. ☎0608-117-777
KWOTA mleczna 30000kg, mleczarnia Ostrów Mazowiecki, pilnie z powodu wyjazdu, 2.500 zł. ☎0510-865-312
KWOTA mleczna 5.144 kg, 1 zł/kg, Grajewo. ☎(0-87)641-89-40 wieczorem.
KWOTA mleczna 5.144 kg, Sejnmlek, woj. podlaskie, 3.000 zł. ☎(0-87)516-10-10.
KWOTA mleczna 53.286 kg, Somlek Sokółka, 42.000 zł. ☎0604-960-458.
KWOTA mleczna 6.500 kg, Somlek, 5.000 zł. ☎(0-85)712-20-11.
KWOTA mleczna 6.650 kg, Somlek Sokółka, podlaskie, 6.650 zł do uzg. ☎(0-85)712-23-70.
KWOTA mleczna bezpośrenia, 4358kg, 5.358 zł/do uzg. ☎(0-85)716-53-40
KWOTA mleczna Mlekpol Grajewo, 30000 kg, 1 zł/kg. ☎(0-86)271-75-61.
KWOTA mleczna podlaskie 16370kg, 16.370 zł. ☎0508-842-884
KWOTA mleczna Rospuda Filipów, 45.000 kg, 36.000 zł. ☎0605-039-784.
KWOTA mleczna Somlek Sokółka, 11.000 kg, 6.000 zł. ☎(0-85)749-43-62.
KWOTA mleczna wydzierżawię, 0,10 zł/l. ☎(0-86)476-85-26.
KWOTA mleczna z Mlekpolu 25.000 kg, 1,3 zł/kg. ☎0503-466-391.
KWOTA mleczna, 11.165 kg, Mlekovita, 11.000 zł. ☎0691-870-276.
KWOTA mleczna, 12.884 kg, Rozpuda-Filipów, 12.000 zł. ☎0504-470-388.
KWOTA mleczna, 12700 kg, 1 zł/kg. ☎(0-86)271-58-64.
KWOTA mleczna, 13000kg, 10.000 zł. ☎(0-87)568-73-73
KWOTA mleczna, 14000kg, 12.000 zł. ☎(0-85)738-02-53
KWOTA mleczna, 16.000 l, Mlekpol Grajewo, 0,80 zł/l. ☎0605-308-552, po 20.
KWOTA mleczna, 17000 kg, 15.000 zł. ☎(0-86)473-04-75.
KWOTA mleczna, 2.940 kg, 90 gr/kg, OSM Hajnówka. ☎(0-85)730-42-67 po 16:00.
KWOTA mleczna, 20.000 kg. 20.000 zł. ☎(0-85)656-80-73.
KWOTA mleczna, 20.661 kg, Mlekovita, woj. mazowieckie, 20.000 zł. ☎0500-017-191.
KWOTA mleczna, 21.105 kg, Sudowia, podlaskie, 20.000 zł. ☎(0-87)568-59-55.
KWOTA mleczna, 4.064 kg, Mlekpol Grajewo, podlaskie, 3.650 zł. ☎0600-723-681.
KWOTA mleczna, 44.000 kg, OSM Hajnówka, 44.000 zł do uzg. ☎(0-85)718-83-84.
KWOTA mleczna, 9.500 kg, Somlek Sokółka, 2.850 zł. ☎(0-86)270-01-66.
KWOTA mleczna, Mlekpol, 30.000 kg, 36.000 zł. ☎0694-096-451.
KWOTA mleczna, Mlekpol, Grajewo, 18.000 l. 21.600 zł. ☎0888-293-815.
KWOTA mleczna, Sudowia Suwałki, 14.000 kg, 11.200 zł. ☎(0-87)516-42-50.
ŁUBIN pastewny, 8 t. 50 zł/q. ☎(0-85)749-34-05.
ŁUBIN słodki 10t, 480 zł/t. ☎0608-387-617
ŁUBIN słodki, 2 t. 50 zł/q. ☎(0-85)722-49-28, po 19.00, 0602-338-267.
ŁUBIN słodki, 20 t. 500 zł/t. ☎0501-134-939.
ŁUBIN słodki, 3,5 t, Sokółka, 450 zł/t. ☎0509-323-037.
MARCHEW 40t, gm. Sokoły, 0.20 gr/kg. ☎(0-85)715-17-96
MARCHEW holenderska, 30 t, 30 gr/kg. ☎(0-85)711-25-95.
MARCHEW jadalna, flakoro, 3 t, 40 gr/kg. ☎(0-86)271-89-97.
MARCHEW, 3 t. 0.30 zł/kg. ☎(0-86)216-60-64.
MARCHEW, 30t, 20 gr/kg. ☎(0-86)476-46-03.
MARCHEW, 40t, 0.30-0.50 gr/kg. ☎(0-86)219-11-59
MIESZANKA 10 ton, 35 zł/n. ☎0504-032-145.
MIESZANKA zbożowa 10 t, 330 zł/t. ☎(0-86)476-15-29, 0604-639-226.
MIESZANKA zbożowa 30t, 300 zł/t. ☎0505-043-384
MIESZANKA zbożowa z peluszką, 10 t, 32 zł/q. ☎(0-85)730-90-17.
MIESZANKA zbożowa, 10 t. 350 zł/t. ☎0604-753-511.
MIESZANKA zbożowa, 3 tony, pszenżyto, 6 ton, 350-400 zł/tona. ☎(0-86)272-20-82, 0693-367-846.
MIESZANKA zbożowa, 30 t, 30 zł/q. ☎0503-850-882.
MIESZANKA zbożowa, 30 t, przewaga jęczmienna, 300 zł/t. ☎(0-87)521-41-56.
MIESZANKA zbożowa, 4 t, 300 zł/t. ☎0887-400-119.
MIESZANKA zbożowa, 40 t, 290 zł/t. ☎(0-87)568-34-39.
MIESZANKA zbożowa, 7 t, 300 zł/t. ☎0691-359-437.
MIESZANKA zbożowa, gm. Jaświły, 320 zł/t. ☎(0-85)661-40-80, 0508-530-823.
MIESZANKA zbożowa, z peluszką, 4 t, Tykocin, 43 zł/q. ☎0603-162-549.
MIESZANKA, 3 t, 35 zł/q. ☎(0-86)476-21-76.
MIESZANKĘ zbożowa, 40% peluchy, 10 t, 45 zł/q. ☎0606-613-369.
MIĘSO królików, 10 zł/kg. ☎0507-372-738 po 17.
OGIER 1.5 roczny z obu stronnym pochodzeniem, zimno krwisty, 7.500 zł. ☎0510-198-956.
OWIES, 10 ton, 33 zł/q. ☎0504-032-145.
OWIES, 2,4 t, bdb jakość, 30 zł/q. ☎(0-85)719-64-03, 0509-036-419.
OWIES, 20 t, 300 zł/t. ☎(0-86)474-27-03.
OWIES, 20 t, 300 zł/t. ☎0606-233-786 Bielsk Podlaski.
OWIES, 8 t, dobra jakość, 280 zł/t. ☎(0-85)744-24-18.
OWIES, jakość db, 10 ton, 30 zł/q. ☎(0-85)650-20-31, po 20.
PELUSZKA 30t, sokolik, 600 zł/t. ☎0505-043-384
PRZENICA, pszenżyto, jeczmień, owies, 30-37 zł/q. ☎(0-87)629-72-45, 0698-428-297.
PSZENICA paszowa, 30 t, 300 zł/t. ☎0502-399-331.
PSZENICA wysokoglutenowa, 50 t, 43 zł/q. ☎(0-87)621-61-90.
PSZENICA zimowa 10t, 45 zł/q. ☎0607-986-949.
PSZENICA, 3 t, 35 zł/q. ☎(0-85)744-94-77, 0607-323-645.
PSZENICA, 30 t. 37 zł/q. ☎(0-85)731-05-23, wieczorem.
PSZENŻYTO 20t, 29 zł/q. ☎0607-428-744.
PSZENŻYTO 30t, 35 zł/q. ☎0607-986-949.
PSZENŻYTO 350 zł/t. ☎(0-85)715-65-89
PSZENŻYTO 50 t, Chełchy ok. Ełku, 33 zł/q. ☎0510-198-956.
PSZENŻYTO bdb jakośc 10t, 30 zł/q. ☎(0-85)711-15-03
PSZENŻYTO około 20t, 30 zł/q. ☎0502-148-139.
PSZENŻYTO, 10 t, 29 zł/q. ☎(0-85)744-94-77, 0607-323-645.
PSZENŻYTO, 10 t, 33 zł/q. ☎(0-86)271-58-76.
PSZENŻYTO, 10 ton, 35 zł/q. do uzg. Boćki. ☎880-374-173.
PSZENŻYTO, 15 t, 350 zł/t, okolice Sejn. ☎0695-766-626.
PSZENŻYTO, 20 ton, 40 zł/q. do uzg. ☎0880-374-173. Boćki.
PSZENŻYTO, 3 t, 33 zł/q. ☎(0-86)476-21-76.
PSZENŻYTO, 30 t, 30 zł/q. ☎(0-85)684-31-44 po 18:00, Hajnówka.
PSZENŻYTO, 50 t. 320 zł/t. ☎0501-134-939.
PSZENŻYTO, 7 t, 350 zł/t. ☎0691-359-437.
PSZENŻYTO, bdb jakości, 35 zł/q. ☎(0-85)719-64-03, 0509-036-419.
PSZENŻYTO, możliwość transportu, 30 t. 300 zł/t. ☎0691-717-113.
SADZONKI brzozy, olchy, inne liściaste. Wysokość od 50 cm, od 1,5 zł/szt. ☎(0-87)563-82-40.

SADZONKI WIERZBY ENERGETYCZNEJ CENA 0.10 ZŁ/SZT. MOŻLIWOŚĆ NEGOCJACJI. ☎0601-151-473.
020035A

SIANO 170 zł/q. ☎0509-343-011
SIANO bdb jakość, 50t, 230 zł/t. ☎0608-387-617
SIANO belowane II pokos, 30 szt. 40 zł/szt. ☎(0-85)712-47-08.
SIANO belowane, 100 szt. 40 zł/szt. ☎(0-86)476-39-84.
SIANO belowane, 200 szt, bdb jakość, 50 zł/szt. ☎(0-85)650-53-92
SIANO belowane, 30 szt. 55 zł/szt. ☎0501-801-003.
SIANO db jakość, bele i ciuki, 240 zł/t. ☎0504-343-847
SIANO kostkowane, 800 szt. 2 zł/szt. ☎0501-801-003.
SIANO kostkowane, uprawne, 20 t, 250 zł/t. ☎(0-86)273-32-03.
SIANO w belach, 200 szt, 45 zł/szt. ☎(0-87)619-31-82
SIANO w belach, 35 zł/szt. ☎(0-85)730-75-21.
SIANO w belach, 40 szt, 40 zł/szt. ☎(0-85)716-73-66.
SIANO w belach, 40 zł/bela. ☎0501-515-911.
SIANO w belach, 45 zł/szt z dowozem, okolice Wys. Maz. ☎0506-540-848.
SIANO w belach, 45 zł/szt, okolice Łap. ☎(0-85)715-49-70.
SIANO w belach, Pisz, 35 zł. ☎0600-600-051.
SIANO w kostakach, pogodny, 300 zł/tona. ☎(0-86)273-21-02.
SIANO w kostkach pogodne, 300 zł/t. ☎(0-86)273-21-02.
SIANO w kostkach, 12 t, Tykocin, 16-26 zł/q. ☎0603-162-549.
SIANO w kostkach, dobra jakość, 200 zł/t. ☎(0-85)744-24-18.
SIANO, 10 t, 20 zł/q. ☎(0-85)739-56-55.
SIANO, 200 bel, 45 zł/szt. ☎(0-85)657-15-57.
SIANO, 200 zł/tona. ☎(0-87)641-41-52, (0-87)565-54-92, 0508-542-330.
SIANO, 45 zł/bela. ☎(0-85)715-49-60.
SIANO, kostki, 15 t, 20 zł/q. ☎(0-85)650-20-31 po 20:00.
SIANO, kostki, 300 zł/t. ☎0507-115-911, Mońki.
SIANOKISZONKA belowana, 20 szt. 80 zł/szt. ☎(0-86)270-59-63.
SIANOKISZONKA belowana, I pokos, jakość bdb, 40 szt. 70 zł/szt. ☎(0-85)712-47-08.
SIANOKISZONKA belowana, jakość bdb, 50 szt. 65 zł/szt. ☎0507-960-008.
SIANOKISZONKA w belach 30szt, gm. Krynki, 50 zł/szt. ☎(0-85)722-86-58
SIANOKISZONKA w belach, 100 szt., 70 zł/szt. ☎(0-86)476-38-05.
SIANOKISZONKA w belach, 40 zł/szt. ☎(0-85)716-73-66.
SIANOKISZONKA w belach, 50 sztuk, 50 zł/sztuka. ☎(0-87)568-34-81.
SIANOKISZONKA w belach, 60 szt, 60 zł/szt. ☎(0-85)650-53-92
SIANOKISZONKA w belach, 80 zł/szt. Okolice Łap. ☎(0-85)715-49-70.
SIANOKISZONKA w belach, ok. Ełku, 70 zł/bela. ☎0694-768-417.
SIANOKISZONKA w belach, zeszłoroczne, I pokos, 20 zł/szt, 40 bel. ☎0600-197-734.
SIANOKISZONKA, 100 bel, 25-50 zł/szt., okolice Sejn. ☎0695-766-626.
SIANOKISZONKA, 100 szt bel, ok. Ełku, 80 zł/szt. ☎0694-768-417.
SIANOKISZONKA, 20-60 zł/bela. ☎(0-85)715-49-60.
SIANOKISZONKA, 40 bel, 75 zł/szt, okolice Ełku. ☎(0-87)421-20-90.
SIANOKISZONKA, 80 szt, 70 zł/bela, możliwość dowozu. ☎(0-85)715-16-11.
SIANOKISZONKA, 80 zł/bela. ☎0509-343-011
SIANOKISZONKA, db jakość, 85 zł/bela. ☎(0-85)712-57-39.
SŁOMA belowana, 50 szt. 12 zł/szt. ☎0507-960-008.
SŁOMA pod dachem, 20 zł/bela. ☎(0-85)715-16-11.
SŁOMA w belach, 50 szt., 20 zł/szt. ☎(0-85)718-76-19.
SŁOMA w belach, 60 szt, 12 zł/szt. ☎0888-266-333.
SŁOMA w belach, 70 szt., zeszłoroczna gratis, 15 zł/szt. ☎0880-934-146.
SŁOMA w belach, Sokółka, 15 zł/szt. ☎0603-840-408.
SŁOMA żytnia, sucha, kostki, 800 szt, 1 zł/szt. ☎(0-85)730-62-16 po 20:00.
SŁOMA, 10 t, 10 zł/q. ☎(0-85)739-56-55.
SŁOMA, sianki szonka w belach, 20-80 zł/bela. ☎0607-102-811, (0-86)273-12-12.

SPRZEDAM SADZONKI PORZECZKI CZARNEJ I CZERWONEJ. ☎0693-212-793.
018725A

TEGOROCZNE siano sprasowane w kostkach, 2.50 zł/szt. ☎(0-87)619-30-49.
TRAWA, koniczyna do skoszenia na 2006 r., ok. Ełku, 10 ha, 200 zł/ha. ☎0603-814-719.
UDZIAŁ, Mlekovita, 4.500 zł. ☎(0-86)476-25-31.
UDZIAŁY giełdy Fasty. 30.000 zł. ☎0503-156-232.
UDZIAŁY w Giełdzie Fasty, 10 szt, 25.000 zł do uzg. ☎0506-807-025.
WARZYWA na pasze, gm. Zabłudów, 2 t. 200 zł/t. ☎(0-85)717-00-97.
WYSŁODKI buraczane, mokre, 22 zł/t, możliwość dowozu. ☎0506-540-848.
WYSŁODKI mokre, możliwość transportu, 21,40 zł/t. ☎(0-85)732-62-72.
ZBOŻA i łubin słodki, z ekologi, 40-100 zł/q. ☎(0-87)641-40-86.
ZBOŻE, 30 ton, 350 zł/tona, Augustów. ☎0888-279-310.
ZIARNO kukurydzy, prosto z 5 ha pola, 350 zł/t. ☎(0-85)731-09-62.
ZIEMNIAK paszowy, 200 zł/tona. ☎(0-85)741-46-46.
ZIEMNIAKI 5t, 550 zł/t. ☎(0-85)749-22-51
ZIEMNIAKI Bronka, 8 t, 37 zł/q. ☎(0-85)716-16-63.
ZIEMNIAKI Bzura, jadalne, 45 zł/q. ☎(0-86)270-59-61
ZIEMNIAKI ekologiczne, 3 t, 70 zł/q. ☎(0-86)272-59-53.
ZIEMNIAKI Irga, 1 t. 40 zł/q. ☎(0-85)721-81-90.
ZIEMNIAKI jadale, Santa, 10 t. 45 zł/q. ☎(0-85)737-16-19.
ZIEMNIAKI jadalne 10t, bez nawozów, 50 zł/q. ☎(0-86)476-30-32, 270-32-30 po 20.00
ZIEMNIAKI jadalne 500 zł/t. ☎(0-86)271-08-49, 0888-969-977.
ZIEMNIAKI jadalne irga, 0,5 t, 40 gr/kg. ☎(0-86)261-97-70.
ZIEMNIAKI jadalne Irga, 0.50 gr/kg. ☎0509-679-624
ZIEMNIAKI jadalne irga, 5 t, 40 gr/kg. ☎(0-85)714-21-99.
ZIEMNIAKI jadalne irga, 60 gr/kg. ☎(0-86)474-32-21.
ZIEMNIAKI jadalne Irga, dowóz, Białystok, 50 zł/q. ☎0602-403-504
ZIEMNIAKI jadalne żółte, 6t, 0.60 gr/kg. ☎(0-86)476-38-27, 0697-584-517
ZIEMNIAKI jadalne, 0,35 zł/kg. ☎(0-85)712-16-55.
ZIEMNIAKI jadalne, 0.50 gr/kg. ☎(0-86)270-59-83
ZIEMNIAKI jadalne, 2 t. 0.45 zł/kg. ☎0692-380-262.
ZIEMNIAKI jadalne, 3 t. 40 zł/q. ☎(0-86)277-48-03.
ZIEMNIAKI jadalne, 30 t. 450 zł/t. ☎0507-291-565.
ZIEMNIAKI jadalne, 40 t. 400 zł./t. ☎0506-271-570.
ZIEMNIAKI jadalne, 50 zł/q. ☎(0-86)273-52-65.
ZIEMNIAKI jadalne, żółte, kolia, Trzcianne, 45 zł/q. ☎(0-85)738-53-27.
ZIEMNIAKI jadlane, 0,50 zł/kg. ☎(0-86)274-13-43.
ZIEMNIAKI pastewne 4t, 12 zł/q. ☎(0-85)719-78-37 wieczorem
ZIEMNIAKI paszowe, 5t, 25 zł/q. ☎(0-85)718-14-41, Jeżewo Stare.
ZIEMNIAKI paszowe, gm. Zabłudów, 2 t. 150 zł/t. ☎(0-85)717-00-97.
ZIEMNIAKI sadzeniaki Irga, 2 t, 300 zł/t. ☎(0-86)276-47-05.
ZIEMNIAKI wysokoskrobiowe Bzura, 30 zł/q. ☎(0-85)650-50-14.
ZIEMNIAKI, 2 t, 40 zł/q. ☎(0-85)749-43-74.
ŻYTO 2.5t, 280 zł/t. ☎(0-85)685-00-85
ŻYTO 20t, 26 zł/q. ☎(0-85)682-58-69 wieczorem
ŻYTO 5t, 260 zł/t. ☎0504-343-847
ŻYTO, 20 t, 30 zł/q. ☎(0-85)650-20-31 po 20:00.
ŻYTO, 20 t. 250 zł/t. ☎0503-953-829.
ŻYTO, 26 zł/q. ☎0609-629-913.
ŻYTO, 4 t. 30 zł/q. ☎(0-85)722-47-28, po 19.00, 0602-338-267.
ŻYTO, 4,5 t, 200 zł/t. ☎0600-644-282.
ŻYTO, 7 t. 250 zł/t. ☎(0-86)275-54-48.
ŻYWOPŁOT: berberys, czerwony, zielony 1000 szt., liguster pospolity 1000 szt., 1 szt. 80 gr., ☎

GAZETA WSPÓŁCZESNA

KRAMIK OGŁOSZENIOWY OSTROŁĘCKI

PRACA

ZATRUDNIĘ

FIRMA zatrudni kierowcę mechanika, montera kanalizacji, op. koparki, robotnika. Tel. 760-41-44

FIRMA zatrudni monterów instalacji wewnętrznych c.o., wodnokanalizacyjnych i gazowych oraz sieci zewnętrznych. ☎(0-29)766-45-78, 502-661-383.

FIRMA zatrudni zgrzewaczy PE oraz operatorów koparko-ładowarki. ☎(0-29)766-45-78, 502-661-383.

FIRMA zleci pracę dla przedstawiciela handlowego Wynagr. zależne od wyników. ☎661-626-667.

GERLING Polska Towarzystwo Ubezpieczeń na Życie S.A. Oddział w Ostrołęce podejmie współpracę, wyszkoli doradców ubezpieczeniowych. Nowa niższa opłata ZUS. ☎(0-29)764-79-43, 606-474-924.

GRAFIK komputerowy. Wykształcenie średnie, znajomość PHOTO SHOP, HTML,XML,PHP,SQL. ☎(0-29)760-43-83

NOWO otwierany sklep spożywczy w Ostrołęce zatrudni sprzedawców i kierowników. ☎(0-22)772-93-44

NOWOOTWIERANY sklep spożywczy w Ostrołęce zatrudni sprzedawców i kierowników ☎(0-22)772-93-44

POSZUKUJEMY przewoźników na towary sypkie na trasie Brzuze Małe - Warszawa. ☎600-214-297.

POSZUKUJĘ spaecjalisty do sprzedaży ubezpieczeń grupowych. Wymagane 3 lata doświadczenia. Udokumentowane osiągnięcia. ☎602-558-952

POTRZEBUJĘ doświadczonej opiekunki do 9-miesięcznego dziecka. ☎(0-29)760-87-24.

PRACA w Holandii masarz, rzeźnik. ☎(0-89)715-28-91 po 19.00

PRACA w Holandii masarz, rzeźnik. Dogodne warunki. Pełna uczciwość. ☎(0-89)715-28-91 po 19

PRZYJMĘ do pomocy w gospodarswie starszego mężczyznę. ☎(0-86)274-50-48

PRZYJMĘ do pracy w gospodarstwie pana lub panią. ☎(0-29)764-75-93.

PRZYJMĘ fachowca - docieplanie. ☎502-612-881.

ZATRUDNIĘ blacharzy, dekarzy i pomocników budowlanych. ☎880-220-093.

ZATRUDNIĘ kierowcę sam. ciężarowy, ciągnik siodłowy z naczepą. ☎502-250-719.

ZATRUDNIĘ kierowców kat. C + E. ☎600-485-235.

ZATRUDNIĘ mężczyznę w gospodarstwie rolnym. ☎(0-86)275-33-96

ZATRUDNIĘ mężczyznę w gospodarstwie rolnym. ☎(0-86)476-39-07

ZATRUDNIĘ osobę do obsługi ekspozycji z umiejętnością komput. projektowania mebli. ☎(0-29)764-41-72.

ZATRUDNIĘ osoby do wymiany i obróbki okien. ☎504-055-604.

ZATRUDNIĘ stolarza meblowego z doświadczeniem. ☎(0-29)761-75-28

ZATRUDNIĘ traktorzystę w gospodarstwie rolnym. ☎(0-85)715-16-50

SZUKAM PRACY

25 lat, magiester inzynier, absolwentka wydziału nauki o zywieniu i konsumpcji SGGW, po rocznej pracy w Warszawie chce wrócic do Ostrołęki, szuka pracy. ☎606-134-340

28 letni z Warszawy, wykształcenie średnie, 2 lata w kierunku zarządzania zasobami internetowymi i z doświadczeniem w reklamie, poszukuje pracy w Ostrołęce lub okolicy. ☎661-788-884

DOŚWIADCZONA osoba zaopiekuje się starszą osobą lub dzieckiem. ☎510-209-054.

DOŚWIADCZONA zaopiekuje się dzieckiem. ☎602-521-391

KIEROWCA międzynarodowy szuka pracy, prawo jazdy kat. CE. ☎509-405-084

MĘŻCZYZNA, 28 letni z Warszawy, wykształcenie średnie, 2 lata w kierunku zarządzania zasobami internetowymi i z doświadczeniem w reklamie, poszukuje pracy w Ostrołęce lub okolicy. ☎661-788-884

MŁODY dyspozycyjny szuka pracy po godz. 18.00 prawo jazdy kat. B, C, kasy fiskalne. ☎601-336-694

MŁODY, wykończeniowe. ☎(0-29)761-88-49.

PRZJMĘ pracę chałupniczą u siebie w domu. ☎698-274-915

PRZYJMĘ obowiązki kierownika budowy, nadzory budowlane, należę do POlskiej Izby Inżynierów Budownictwa. ☎510-142-270

SOLIDNA, odpowiedzialna, całodobowa opieka nad dzieckiem 3 zł za godz. ☎(0-29)764-43-42.

TECHNIK dentystyczny poszukuje pracy, 6 lat w zawodzie. ☎500-276-377

AUTOMOTO

INNE

BUS LT35 (1999), 6 osobowy, przedłużony, 2,5 TDI, przebieg 200.000 km., 39.900 zł. do uzgodnienia. ☎(0-86)277-49-54

DO wynajęcia garaż ul. Łubieńskiego za Mini-Malem.☎(0-29)766-82-98

GARAŻ do wynajęcia przy ul. Sienkiewicza. ☎(0-29)764-48-68.

KUPIĘ borty do Stara. ☎698-145-601

PRZYCZEPA 6 tonowa, sztywna, 4.300 zł. ☎886-272-206

PRZYCZEPĘ 6 tonową, wywrotkę, (1989), 12.000 zł. ☎604-576-635

SPRZEDAM garaż przy ul. Modrzejewskiej. ☎(0-29)764-35-10.

SPRZEDAM przyczepę samochodową ciężarową, oplandekowaną, (1998), 4.000 zł. ☎602-118-639

SUNNY (1993) cały poobijany. 3.500 zł ☎603-050-603.

SZUKAM garażu do wynajęcia przy ul. Sienkiewicza koło sklepu Delicja w Ostrołęce. ☎608-315-977.

WYNAJMĘ garaż na starym mieście. ☎(0-29)764-77-95

NAUKA

DODATKOWE lekcje z języka polskiego- nauczyciel. ☎(0-29)766-83-83, 663-227-864

KOREPETYCJE język angielski, 30 zł./h. ☎(0-29)766-46-87

KOREPETYCJE z j. angielskiego i geografii (przyg. do matury w domu). ☎(0-29)766-87-24 wieczorem.

POTRZEBNA studentka do pomocy w nauce uczennicy Liceum II kl - odpłatnie. ☎(0-29)760-07-38.

RÓŻNE

KUPIĘ

KUPIĘ książki do I kl. gimn.: ang. Adwentures, matem., biologia, inform., religia. ☎(0-29)766-49-24 po 17.00.

KUPIĘ książki do I kl. L.O. kierunek matematyczno-informatyczny. ☎(0-29)760-60-93.

POTRZEBUJĘ

PRZYJMĘ biurko. ☎603-718-546

AUTOMOTO

KUPIĘ

KUPIĘ Lanosa. ☎501-328-434

KUPIĘ Opel Corsa w dobrym stanie do 5 tys. lub Tico. ☎501-155-468.

Już teraz możesz zlecić ogłoszenie bezpłatne także pod ostrołęckim numerem telefonu (029) 760 94 25

KUPIĘ Opla, również uszkodzony. ☎501-328-434

SPRZEDAM

AUDI

100 2,0 plus gaz, (1990), 5.950 zł. ☎692-882-189

80 (1986), wersja przejściowa, stan dobry 1.6 TD, opony zimowe. ☎660-409-250

80 (1991), srebrny metalik, 9.000 zł. ☎504-412-069

80 B4 (1992) 1,9 TDI, uszkodzony, jeżdżący, 7.200 zł. ☎501-328-434

A4 Avant 1,8 Automat, pełna opcja, zielony metalik, 17.900 zł. ☎502-049-374

A6 2,5 TDI (2000), nawigacja, skrzynia tiptronic, elekt. lusterka, alufelgi, 8 poduszek, 60.000 zł. ☎604-576-635

A6, (1996/97), 1,9 TDI, avant, elekt. szyby, 27.000 zł. ☎887-059-242

B3 1,8 (1989/97), składak, po wypadku, 2.700 zł. ☎510-280-310

IV 1.6 (1995), granatowy. ☎500-356-522.

BMW

318 plus*gaz (1987), kolor granatowy, alarm, elek. lusterka, 4.500 zł. do uzgodnienia. ☎693-295-092

730 i (1993), istalacja gazowa, stan bdb., 13.000 zł. ☎(0-29)760-72-38, 501-923-167

CITROEN

700 (1995), jazda po mieście, garaż, ☎505-172-315

C5 (2001), 2,0 HDI, 110 Km, salonowy, bogate wyposażenie lub zamienię, 37.500 zł. ☎501-328-434

CITROEN Xsara 1.4, (1998), biały, centralny zamek, odtwarzacz CD, cena 13.500 zł ☎502-410-283.

XARA kombi 1,9 TD, (1999), lekko uszkodzony bok, 9.800 zł. ☎501-328-434

CINQUECENTO

SPRZEDAM CC 700 stan bdb., (1997). ☎(29)760-09-98.

DAEWOO

LANOS 1,4 (2000), 28 tys. km., I właściciel, hatchbak, 10.900 zł. ☎502-049-374

LANOS 1,5 (1998), wspomaganie, centralny zamek, imobilaizer, 9.900 zł. ☎604-739-369

LANOS 1,5 16V, (1999), benzyna plus gaz, uszkodzony przód, 5.000 zł. ☎503-319-579

NUBIRA kombi 1.6 (1998). ☎668-143-222

NUBIRA sedan (1998) 2.0 16V, wspomaganie, c.zamek, alarm, elektr.szyby i lusterka, kolor czarny. 14.900 zł ☎502-049-374.

TICO (1997) 65.000 km. ☎(0-29)766-41-96

FIAT

126 EL, (1996), tuning, alarm, blokada skrzyni, 2.000 zł. do uzgodnienia. ☎(0-29)772-53-44, 504-373-955.

126 EL, (1996), tuning, białe lampy, przyciemniane szyby, 2.000 zł. ☎889-002-727

126P, (1992), po remoncie, garażowany, 2 zimówki, cena okazyjna. ☎502-047-631.

FIAT 125p (1990), stan bdb., 700 zł. ☎694-130-027

FIAT Bis (1990) w całości lub na części. ☎501-154-681

PUNTO (2001) 1,2 plus gaz, klimatyzacja, czerwony, 3 drzwiowy, 16.500 zł. lub zamienię na tańszy. ☎501-328-434

PUNTO 1,1 plus gaz (1997), 5 drzwiowy, 8.950 zł.☎(0-86)216-96-86

PUNTO II (2001), 1,2 benzyna plus gaz, klimatyzacja, poduszka kierowcy, autoalarm 16.000 zł. lub zamienię na tańszy. ☎501-328-434

SEICENTO (2001), 900 cm3. plus gaz, granatowy, 10.800 zł. ☎501-328-434

SEICENTO (2001), niebieski, 37.000 km, idealny, 13.500 zł. ☎603-050-603

SIENNA (1999) gaz, bogate wysposazenie, stan bdb., 12.000 zł. ☎(0-86)216-02-50 po 18.00

SPRZEDAM fiat Panda 1,2, (2003), gaz, bogate wyp., I właściciel, na gwarancji. ☎509-064-442.

SPRZEDAM fiata 126p, stan dobry, cena 400zł. ☎880-419-661

SPRZEDAM sam. CC 700 (1995). ☎(0-29)760-07-63

UNO 1,7 D, (1997), biały, 5.500 zł. ☎(0-29)766-82-85

FORD

ESCORT 1,8 D (1992), 5- drzwiowy, biały, krajowy, stan dobry, 6.000 zł. ☎503-347-246

FIESTA 1,1 (1992), 4- drzwiowy, biały, stan bdb., 4.500 zł. ☎(0-29)760-90-13

FOCUS (2000)2.0 16V, czerwony, klima, alufelgi, 2x air bag, przebieg 94.000 km. 21.500 zł. ☎508-497-651

FORD Escort kombi 1,8 16V plus gaz, (1995), obdymione wnętrze, 2.300 zł., Szczytno. ☎509-677-488

FORD Scorpio 2,0 16V automat, (1995), alufelgi, wspomaganie, centralny zamek, elekt. szyby i lusterka, zadbany, zarejestrowany, 17.900 zł. ☎504-577-928

GALAXY (1998) 2,0 benzyna, serwisowany, faktura VAT. ☎(0-29)764-42-37, 600-974-972

GALAXY (1998) 2,0 benzyna, serwisowany, faktura VAT. ☎(0-29)764-764-42-37, 600-974-972

MONDEO 1,8 TD GHIE (1994), rejestracja w kraju, ABS, klima, 2 x poduszka powietrzna, pełna elektryka, regulacjai wspomaganie kierownicy, pełna dokumentacja, 11.500 zł. ☎880-673-593

MONDEO 1,8 TD, (1995), 147.000 km, wspomaganie, cent. zamek, elekt. szyby i lusterka, radio, klimatyzacja, 2x airbag, bez opłat, granatowy, 10.900 zł. ☎(0-29)767-62-48

MONDEO Kombi 1,8 TD (1996), alarm, ABS, centralny zamek, pełna elektryka, klimatyzacja, radio, szyberdach, 18.500 zł. ☎502-049-374

SIERRA (1992) 1.8 benzyna + gaz. ☎660-780-764

SIERRA 1.6 (1987) plus gaz, niebieski, 2.700 zł. ☎603-342-397

TRANSIT (1994) 2.5D, wspomaganie, przeszklony, 5-9 osób, 12.900 zł ☎502-049-374.

TRANSIT (2002) 2.0 TDI, uszkodzony, jeżdżący

GAZ

GAZ 69, (1970), 2.000 zł. ☎661-065-756

HONDA

ACCORD (1995) 2.2, klimatyzacja, radio, szyberdach, ABS, cent. zamek, 12.900 zł.☎604-739-369

ACCORD 1,8 (1993) 135.000 km, wspomaganie, centralny zamek, szyberdach, gaz, bez opłat, srebrny, 13.900 zł. ☎603-050-603

CIVIC 1,4 (1994), hatchbak, stan bdb., kolor morsko zielony, 11.000 zł. do uzgodnienia, ☎507-602-606

SPRZEDAM lub zamienię hondę Civic 1,3, (1994)16 V morski, cena 11.000. ☎507-602-606

JELCZ

JELCZ 415 po całkowitym remoncie. ☎(0-29)772-12-23

ŁADA

ŁADA (2005), 1992 gaz. ☎503-308-058

MAZDA

626 2,0 (1994), gaz, pełna elektryka, klimatyzacja, stan tech. bdb., 11.100 zł lub zamiana. ☎606-166-540

626 2,0 diesel comprex (1996), sedan, klimatyzacja, 4 x elekt. szyby i lusterka, ABS, srebrny, 8.500 zł. ☎500-281-423

626 2,0 diesel comprex, (1996), sedan, klimatyzacja, 4x elektryka szyb, elekt. lusterka, ABS, srebrny, 8.500 zł. ☎500-281-423

MERCEDES

123 2,4 (1980). Tanio. ☎(0-86)218-78-10

123 240 (1980), 1.500 zł. ☎(0-86)218-78-10

190, (1986), granatowy, 2000 cm3, diesel, stan bdb., 9.700 zł ☎694-633-584

200 D, (1987), cena do uzgodnienia. ☎(0-29)766-80-32, 888-570-353

C180 (1994). 105 tys. km. ☎511-058-688

MITSUBISHI

LANCER 1.2 cm3, (1980) lub na części, tanio. ☎609-182-465.

NISSAN

ALMERA (1997) diesel. ☎603-443-499

OPEL

ASTRA (1992), wiśniowy, cena do uzgodnienia. ☎506-043-122.

ASTRA (1998), benzyna plus gaz, 2x poduszka, centralny, alarm, stan dobry, 12.800 zł. ☎506-160-734

ASTRA 1,4 (1992), czarny perła metalik, stan idealny, wyposażona, 5.400 zł. ☎502-959-538

ASTRA 1,4 16V, benzyna plus gaz, (XII.1997), złoty, wspomaganie, alufelgi, salonowy, 15.400 zł. ☎(0-86)277-44-74

ASTRA 5 drzwiowy 1,4 (1992), grafitowy metalik, przebieg 121.000 km., stan idealny, gwaracja, 5.700 zł.☎502-959-538

ASTRA II, 1,2 poj., 16V, (2002), I wł., 76500 km, salon. ☎601-270-960.

ASTRA Kombi (1999) 1.4, wspomaganie, c.zamek, immobilizer, air-bag, stan bdb. 12.900 zł ☎(0-29)760-46-03.

ASTRA kombi 1.7 TD (1995), zarejestrowany. ☎(0-29)764-33-95

CORSA 1,7 TDI, (2002), 26.800 zł.☎506-695-592

KADETT sedan 1.7 diesel, rok (1990) b. tanio. ☎604-093-056, 602-288-660.

OMEGA 2.0 16 V (1996) stan bdb. ,garażowany, przebieg 117 tys. Kolor granatowy metalik. Komplet opon zimowych. Sprzedam lub zamienie na mniejszy. Cena do uzgodnienia. ☎604323755

OMEGA 2.0 16V (1996), stan bdb, garażowany komplet opon zimowych. ☎511-021-059

OMEGA B (1995) powypadku, uszkodzony lewy przód, 5.500 zł. ☎660-769-880

OPEL Vectra 1,8 (1991), rok w kraju. ☎663-462-431

PILNIE Opel Vectra 1,6 16V, (1996), silnik 2004, drugi właściciel, 2x airbag, ABS, wspomaganie, klima, bezwypadkowy, elekt. szyby, lusterka plus podgrzewanie, centralny, alarm, alufelgi, radio cd (wspaniałe nagłosnienie). 606-458-820, (0-29)766-96-69

SPRZEDAM Astrę sedan 1,6 benzyna plus gaz, (1998), 16.500 zł. ☎(0-86)473-86-85, 504-297-481

SPRZEDAM lub zamienię Vectra kombi 1,6 16V, (2001), alufelgi, pełne wyposażenie oprócz skóry, 29.300 zł. ☎(0-86)473-86-85, 504-297-481

SPRZEDAM sam. Opel Vectra 1.6 (1992). ☎(0-29)760-71-08, 602-233-436

SPRZEDAM sam.Opel Vectra B (2000) oraz opony zimowe po sezonie 175/65 R13 - 4szt. ☎661-618-562.

SPRZEDAM-ZAMIENIĘ Opel Vectra B 1.6 16V (2000) na Fiat CC (1997/98) ☎661-618-562.

VECTRA 1,6 (1992) bogate wyposazenie, ciemne bordo metalik, stan idealny, gwarancja, atrakcyjny wygląd, 5.300 zł. ☎502-959-538

VECTRA 1,8 (1991), burgunt metalik, centralny zamek, szyberdach, rok w kraju, 6.500 zł. ☎663-462-431

VECTRA 1,8 (1991), burgunt metalik, centralny zamek, szyberdach, rok w kraju, 6.500 zł. ☎663-462-431

VECTRA B (1996) 1,6 16V, wspomaganie, centralny zamek, elektryczne szyby i lusterka, alufelgi, 15.900 zł. plus opłaty. ☎(0-29)760-46-03

VECTRA B (1996), 1,7 TD, biały, zadbany, 16.000 zł. lub zamienię na tańszy. ☎501-328-434

VECTRA CD 1,8 (1991), max. wyposażenie, I właściciel, stan idealny, gwarancja, przebieg 135.000 km, 5.600 zł. ☎502-959-538

VECTRA CD 1,8 (1991), max. wyposażenie, I właściciel, stan idealny, gwarancja, przebieg 136.000 km. ☎502-959-538

VECTRA CD 1,8 (1991), max. wyposażenie, I właściciel, stan idealny, gwarancja. ☎502-959-538

VECTRA kombi (1997), 18.000 zł. ☎(0-29)766-82-45, 696-171-248.

PEUGEOT

405 (1995) 1,9 diesel, kombi, biały, ciemne szyby, opony zimowe, bagażnik, hak, stan bdb., radio, Ostrołęka. 8.900 zł. ☎602-558-952

405, (1992) 1,6, 90KM, stan bdb., 6.000 zł. ☎696-371-904.

POLONEZ

1,6 GLI, (1995), wspomaganie, el. szyby, autoalarm. ☎501-429-706.

CARO plus (1997), 1.6 + gaz, 1-szy właściciel, 88 tys.km przebiegu. 4.900 zł ☎502-049-374.

POLONEZ (1996), stan bdb. ☎(0-29)764-41-95, 502-360-326

POLONEZ Caro (1995) gaz plus hak, 2.500 zł. ☎511-131-866, (0-85)744-09-78 po 16.00

POLONEZ Caro (1995), gaz plus hak, 2.500 zł. ☎511-131-866, (0-85)744-09-78 po 16.00

TRUCK (1999) 1,9 diesel, paka aluminiowa 2,5 m., faktura Vat, 7.900 zł. ☎(0-290767-62-48

RENAULT

1,8 (1981), diesel, stan dobry, granat, dowód ważny 1 rok, 1.000 zł. ☎(0-29)644-31-92 po 16.00

18 (1981), stan dobry, 500 zł. zarejestrowany, na chodzie. ☎(0-29)644-31-92, 692-666-253

19 z gazem (1994) lub zamienię. ☎(0-29)644-82-00

CLIO 1,2 (1994), uszkodzony prawy przód, 3.500 zł. ☎606-674-709

KANGOO 1,4 (1999/2000), gaz sekwencyjny- nowy, stan idealny, ciężarowo- osobowy, 18.900 zł. ☎606-674-709

LAGUNA 1,8 (1994), bogate wyposażenie, rok w kraju, 12.000 zł. ☎509-554-838

LAGUNA Kombi (2002), 2,2 DCI, 150 Km, pełna opcja, salonowy lub zamienię, 47.000 zł. ☎501-328-434

PILNIE, tanio! Trafic 2,0 benzyna plus gaz (1995), 9-osobowy, ☎602-718-376

SEAT

SEAT (1995) osobowo- dostawczy 1,4 diesel, 6.000 zł. ☎600-341-578

SKODA

FELICIA kombi (1997) poj. 1.3 MPI, blokada skrzyni biegów, radio, 1 właściciel. 9.900 zł. ☎(0-29)760-46-03.

STAR

1142 (1991) oblandekowany. ☎(0-29)761-55-19

200 z przyczepką lub oddzielnie, 6.500 zł. ☎504-123-357

742. (1994), izoterma, cena do uzgodnienia. ☎(0-29)772-12-23.

STAR 742 (1994), wywrot, po remoncie. ☎(0-29)772-12-23

STAR asenizacyjny po remoncie, 5.500 zł. ☎602-118-639

TARPAN

TARPAN (1987), stan dobry, pierwszy właściciel, 2.000 zł. ☎(0-85)717-11-03

TOYOTA

CARINA 2, diesel, (1986), 2.000 zł. ☎606-458-615

CAROLLA 1,3 benzyna plus nowy gaz, (1991), elekt. szyby i lusterka, centralny zamek, blokada drzwi, 5- drzwiowy, stan bdb., 7.500 zł. lub zamiana. ☎605-291-166

COROLLA 1.6 I., automat, po wypadku. ☎(0-29)764-36-84.

TOYOTA Picnic Van (1996) 2,0 benzyna, full opcja oprócz skóry, 6 osobowy, 22.000 zł. ☎509-932-485

VOLKSWAGEN

GOLF (1990), 5 drzwiowy, 7.000 zł. ☎(0-86)278-53-59

GOLF II (1990), 1,3 benzyna, 5 drzwiowy. Tanio. ☎503-147-437.

GOLF II 1.3 + gaz, (1988). ☎600-159-258

GOLF III (1993), 8.000 zł. ☎(0-29)766-82-45, 696-171-248.

GOLF III 1,4 (1993) benzyna plus gaz, 5 drzwiowy, szyberdach, grafit metalik, 11.000 zł. ☎604-807-208

GOLF III 1,4 (1993), benzyna plus gaz, 5- drzwiowy, szyberdach, grafit metalik, 11.000 zł. ☎604-807-208

GOLF III 1,4 plus gaz, (1993), wspomaganie kierownicy, radio, 5-drzwiowy, Tanio. ☎505-286-643

GOLF III 1,8 (1992), granatowa perła, 3 drzwi, wspomaganie, elektryka, szyberdach, 8.600 zł. ☎502-618-946

GOLF Kombi (1996) 1,9 TDI, lekko uszkodzony, 8.500 zł. ☎501-328-434

GOLFA II, (1989). ☎602-403-867.

LT 35 2,5 SDI (1997), wersja maxi, zarejestrowany, niebieski, faktura VAT, 30.500 zł. ☎603-050-603

LUPO 1,7 SDI (1999), 20.500 zł. ☎(0-29)760-38-36 po 20.00

OKAZJA! zadbany Golf III 1,4 (1993) plus gaz, 5 drzwiowy, szyberdach. ☎604-807-208

PASSAT 1,8 (1998), benzyna plus nowy gaz, I właściciel, komfort live, 27.900 zł., bezwypadkowy, ☎600-945-475, (0-29)764-23-24

PASSAT Kombi 1,9 TD (1993) pełna elektryka, air bag, ABS, stan idealny, 11.200 zł. ☎(0-29)769-05-00

PILNIE i tanio sam. Golf III atrakcyjny wygląd, sprowadzony z Niemiec. ☎500-285-911.

POLO (1987) lub zamienię na ciągnik T25. ☎(0-86)278-53-59

PSSAT 2,0 (1996) kombi automat, 13.500 zł. ☎600-341-578

VENTO 1,8 (1992), czerwony, sprowadzony z Niemiec, 10.000 zł. ☎608-528-999

VOLVO

440 1,9 TD, (1995), pełna opcja oprócz klimy, 9.500 zł. ☎501-277-758

FS7, (1996), 4 x 2, na poduszkach powietrznych, leżanka, webasto, hydraulika, stan bdb., 35.000 zł. ☎504-123-357

S 60 (2003) 2.4 D, pełna opcja, garażowany, granatowy. 69.900 zł ☎504-577-928.

ŻUK

ŻUK blaszak z gazem, (1993), 1.500 zł. ☎(0-85)663-22-16

CZĘŚCI

KUPIĘ

4 alufelgi do Audi B4 ☎604-519-554

SPRZEDAM

4 alufelgi do Audi B4. ☎604-519-554

ALFA Romeo 164 części blacharskie, mechaniczne. ☎501-733-528

ALUFELGI z oponami Polonez, Fiat, 13", stan bdb., 800 zł./komplet. ☎511-131-866, (0-85)744-09-78 po 16.00

ALUFELGI z oponami w bdb. stanie 800 zł. za komplet, Polonez, Fiat, 13".

FELGI z oponami 185/65/R14 do Audi, 4szt., Ostrołęka. ☎(0-29)766-57-19

FORD Probe części blacharskie i mechaniczne. ☎501-733-528

KABINĘ po remoncie - Kamaz. ☎(0-29)772-12-23.

KABINY po remoncie Star Jelcz. ☎(0-29)772-12-23.

LIAZ silnik turbo ze skrzynią biegów. ☎(0-29)772-12-23.

ŁADA Samara na części. ☎(0-29)767-14-78

NIEUŻYWANY silnik od malucha 650 cm3., 1.000 zł. ☎(0-29)761-69-89

PASSAT (1991), nadwozie, skrzynia biegów, alufelgi 15 i inne części od 50 zł. do 1.000 zł. ☎502-824-037

POMPA paliwowa do Nubiry, 300 zł. ☎(0-86)272-67-58

SILNIK 1,9 diesel- Polonez plus skrzynia biegów (1995) 1.500 zł. ☎502-824-037

SILNIK SW 400 i Star 200. ☎(0-29)772-12-23.

SILNIK turbo skrzynia VI Jelcz. ☎(0-29)772-12-23.

SILNIK, skrzynię biegów, rozrusznki starego i nowego typu do fiata 126P, cena do uzgodnienia, ☎692-138-144

SPRZEDAM akumulatory i prostownik. ☎508-837-250

SPRZEDAM koła zimowe do Peugeota, 4 szt. rozm. 13. ☎604-519-54

SPRZEDAM silnik do dużego Fiata 1500cm3 po kap. remoncie i ładę na 4 noże. ☎(0-29)760-36-20.

STAR lub Jelcz - kompletne wywroty. ☎(0-29)772-12-23.

MOTORY

SPRZEDAM

HONDA Hornet 900 (2003), przebieg 5.000 km, bezwypadkowy, stan bdb., sportowe wydechy, 21.900 zł.508-497-651

IŻ Jupiter plus części do niego, 1.800 zł. ☎(0-29)761-76-92

JUNAK M10, oryginał do remontu, 1.500 zł. ☎(0-29)761-76-92

MZ 150 (1992), stan bdb., 1.000 zł. ☎(0-29)761-76-92

MZ 150(1992), stan dobry, 1.000 zł. ☎(0-29)761-76-92

MZ 250 (1993) do remontu, 500 zł. ☎(0-29)761-76-92

SKUTER Honda lub zamienię na motocykl. ☎(0-29)644-82-00

NIERUCHOMOŚCI

MIESZKANIA

SPRZEDAM

57 m2, Ostrołęka, pilnie! ☎505-460-234

KAWALERKĘ własnościową w Białymstoku po remoncie bez pośredników, 56.000 zł. ☎(0-85)682-43-23, (0-29)760-02-14.

M3, I piętro, 51,85 m2, 65.000 zł. w Ostrołęce. ☎509-554-411

MIESZK. 65m2 parter os. Centrum, Ostrołęka. ☎602-760-133

MIESZKANIE 48 m2 w Ostrołęce, zadbane. ☎(0-29)766-84-27

MIESZKANIE I p, 84m2 w Wyszkowie. ☎(0-89)647 56 87

MIESZKANIE parter, 57 m2, ul. Hallera, Ostrołęka, 1.400 zł./m2. ☎505-460-234

SPRZEDAM 48m2 ul. Hallera w Ostrołęce. ☎(0-29)766-69-95

SPRZEDAM garaż murowany i mieszkanie 34,79m2 na I piętrze, Os. Centrum. ☎(0-29)766-82-55.

SPRZEDAM kawalerke na osiedlu Dubonis, Białystok. ☎603-985-397

SPRZEDAM M-3 48m2 IVp., Ostrołęka. ☎(0-29)760-29-25 po 16

SPRZEDAM M-4 65m2 parter z wyposażoną kuchnią os. Centrum. ☎(0-29)760-54-98, 600-231-791.

SPRZEDAM M4 IIp. os. Centrum, Ostrołęka. ☎507-371-716

SPRZEDAM mieszkanie 28m2, II piętro, cena 1.400zł za m2. ☎(0-29)766-63-17.

SPRZEDAM mieszkanie 48 m2 na osiedlu Centrum 1.500 zł./m2 lub zamienie na siedlisko z domem. ☎(0-29)766-73-80, 507-045-144

SPRZEDAM mieszkanie 48m2 IV p ul. Hallera 14, Ostrołęka. ☎600-938-775

SPRZEDAM mieszkanie 48m2 Ostrołęka atrakcyjne. ☎600-982-024

SPRZEDAM mieszkanie 48m2 w Ostrołęce. ☎505-002-782.

SPRZEDAM mieszkanie 48m2 w Ostrołęce. ☎505-002-782.

SPRZEDAM mieszkanie 72 m2, I garaż murowany w Ostrołęce, Centrum. ☎(0-29)766-70-77, 602-244-386

SPRZEDAM mieszkanie M-4 48m2 IV piętro ul. Modrzejewskiej. ☎(0-29)760-57-67

SPRZEDAM mieszkanie w nowym budownictwie 52m2, Ostrołęka. ☎510-467-365

SPRZEDAM mieszkanie w nowym budownictwie 60m2, Ostrołęka. ☎508-303-053.

ZAMIENIĘ

MIESZKANIE lokatorskie 63m na mniejsze do 40m - zamienię, IV p. ☎(0-29)766-71-09.

ZAMIENIĘ dwa mieszkania 48 m2 i 44,5 m2. Obydwa na IIp., w Ostrołęce na dom do 15 km. od Ostrołęki. ☎606-913-212

MIESZKANIA/STANCJE

WYNAJMĘ

2 studentki WSAP wynajmą pokoj na 2 lub 3 noclegi w wekendy w Białymstoku w pobliżu uczelni na osiedlu Dojlidy ☎510-375-660

DO wynajęcia 22m2 przy Placu Bankowym Warszawa. ☎501-737-714.

DO wynajęcia M3 w Białymstoku, 35 m2, przy ulicy Sowlańskiej. ☎(0-29)766-84-25, 509-549-418, 509-388-653

DO wynajęcia mieszkanie (kawalerka) na osiedlu Łęczysk i pokój na ul. Zawiszy, Ostrołęka. ☎503-879-078.

DO wynajęcia mieszkanie 2-pokojowe, I piętro. ☎(0-29)764-20-14, 880-451-848.

DO wynajęcia mieszkanie 32m2 w pobliżu dworca PKS, Ostrołęka. ☎509-016-090.

MIESZKANIE 49m2 do wynajęcia od 1.10.05. ☎509-645-313.

MŁODA para poszukuje pilnie mieszkania jedno lub dwupokojowego w Ostrołęce. ☎601-336-694

OFICYNA do wynajęcia ul Reymonta. ☎(0-29)766-49-23.

POKÓJ dla uczennic niepalących, Ostrołęka. ☎(0-29)766-82-82.

POKÓJ do wynajęcia, okolice Politechniki, Białystok, 260 zł. ☎(0-85)878-90-68

POSZUKUJĘ kwater, stancji dla pracowników w Ostrołęce. ☎(0-22)772-93-44

POSZUKUJĘ mieszkania do wynajęcia M-3 w Ostrołęce. ☎(0-29)767-40-82.

POSZUKUJĘ współlokatorki w Ostrołęce. ☎608-067-985.

PRZYJMĘ na stancję (Os. Centrum). ☎(0-29)767-40-73.

PRZYJMĘ na stancję. ☎(0-29)760-89-54.

SPRZEDAM lub wynajmę 48m2 w dobrym punkcie parter, Ostrołęka. ☎600-938-187

STUDENT poszukuje współlokatora do 2-pok. mieszkania w Wa-wie. ☎(0-29)764-45-19, 608-064-429

SZUKAM współlokatorki do mieszkania, Ostrołęka. ☎695-119-785

WYNAJMĘ 2 pokoje z kuchnią umeblowane. ☎(0-29)764-89-86.

WYNAJMĘ mieszkanie 60m2 umeblowane, Ostrołęka. ☎(0-29)760-40-70.

DOMY

KUPIĘ

ZAMIENIĘ dwa mieszkania 48 m2 i 44,5 m2. Obydwa na IIp., w Ostrołęce na dom do 15 km. od Ostrołęki. ☎606-913-212

SPRZEDAM

DOM drewniany do przeniesienia, 7.000 zł. ☎(0-85)718-74-74

DOM drewniany, 10x7, 5.000 zł. ☎(0-86)476-88-47

DOM nowy, wykończony w Chudku, gm.Kadzidło. ☎(0-29)761-65-48, 600-042-490

DOM w Ostrołęce 150 m2, działka 530 m2, murowany budynek gospodarczy. Dobre położenie, 200.000 zł. ☎606-249-729

DOM w Ostrołęce, ładny z działką, zadbany. ☎603-985-397

NOWY dom wykończony w Chudku gm. Kadzidło. ☎(0-29)761-65-48, 600-042-490

NOWY dom wykończony. Stan idealny. Atrakcyjna cena. ☎(0-29)761-65-48, 600-042-490

SIEDLISKO z ziemią lub bez, budynki murowane, dom piętrowy, staw, butla gazowa 6.000 litrów, Klemianka gm. Morki. ☎661-886-171

SPRZEDAM dom parterowy z poddaszem do wykończenia w Krukach.☎504-939-436.

SPRZEDAM gospodarstwo rolne 28 ha, w tym 4,5 to lasy, wraz z budynkami. ☎661-886-171

TANIO! Siedlisko w Goworkach 20 arów. ☎(0-29)761-79-11

DZIAŁKI

SPRZEDAM

DWIE działki budowlane nad rzeką, każda 64 ary lub zamienię na prasę belującą lub ciągnik. ☎(0-29)761-71-28

DZIAŁKA pod budowę garażu (pętla MZK szpital). ☎(0-29)766-54-69 po 20.00.

DZIAŁKĘ budowlaną 0,5h i 12a. ☎503

SPRZEDAM 90-letnie pianino, niemieckie, firmy Rosenkranz do generalnego remontu. ☎(0-29)760-86-85
SPRZEDAM gitarę elektr. półpudło stan bdb oraz fotel. ☎(0-29)760-01-68
SPRZEDAM pianino. ☎661-857-322, (0-29)760-75-73
SPRZEDAM piec gitarowy firmy Kustom, 80 W. ☎501-269-754

SPRZĘT SPORTOWY

SPRZEDAM sztucer Karl Gustaw z lunetą - 3-12 X 56, kaliber - 6.5 X 55. 4.700 zł ☎694-633-584.

ZWIERZĘTA

❑ DOMOWE

GOŁĘBNIK ozdobny, sześciokątny na jednej nodze. Nowy, 250 zł. ☎605-291-166
KAWALIERY, trikolory, szczenięta po rodowodowych rodzicach, 800 zł. ☎508-511-023
KOCIAK perski nauczony, 250 zł. ☎(0-86)217-26-42
ODDAM boksera 2,5 roku w dobre ręce. ☎604-977-519
ODDAM w dobre ręce psa rasy Bokser. ☎(0-29)764-22-17.
PILNIE sprzedam ślicznego kanarka tanio. ☎(0-29)760-02-82
PUDLA miniaturkę, 6 tyg., 200 zł. ☎509-554-411
SZCZENIĘTA owczarka niemieckiego, bardzo ładne, rodzice na miejscu, 350 zł./szczeniak. ☎(0-86)272-55-58, 509-682-454
SZNAUCERKI miniaturka szczeniaki. 450 zł. ☎663-607-120
TANIO sprzedam szczeniaki - jamnik. ☎(0-29)760-41-89
TANIO sprzedam, suka sznaucer olbrzym. ☎(0-29)761-02-61

INNE

SPRZEDAM Playstation 1 z grami. ☎693-936-777

MASZYNY I URZĄDZENIA

KUPIĘ

KUPIĘ agregat prądotwórczy lub samą prądnicę. ☎(0-86)278-55-98
KUPIĘ agregat prądotwórczy lub samą prądnicę. ☎(0-86)278-55-98
KUPIĘ agregat prądotwórczy, napędzany ciągnikiem. ☎602-118-639
KUPIĘ borty od Stara. ☎602-118-639
KUPIĘ olej przerobiony. ☎692-259-814
SPRĘŻARKĘ tłokowąolejową, 150 litrów. ☎(0-29)769-01-61

SPRZEDAM

AGREGAT prądotwórczy 40 KW, 15.000 zł. ☎604-576-635
BACZKOWÓZ 4.000 litrów (1998) z Hojnic, stan dobry, 7.200 zł. ☎(0-86)278-55-98
BETONIARKĘ małą 350 zł. ☎(0-29)644-82-00
DWUPIŁĘ z posuwem, 3.500 zł. ☎(0-29)769-15-45
KOPARKA do ciągnika, mocowana na tył, głębokość wykopu 4 m., 3.500 zł. ☎508-461-704
KOSIARKA czołowa Class, szer. 2,90 m., 5.000 zł. ☎605-413-327
NOZYCE do elektryczne do cięcia blachy max. 5 mm., 1.000 zł. ☎(0-86)272-67-58
PRĄDNICĘ 50 kW, 2.400 zł. ☎602-118-639
SILNIKI elektryczne 4 sztuki od 300 do 700 zł. ☎602-118-639
SPRZEDAM agregat prądotwórczy Generac 2kW. ☎606-643-022
SPRZEDAM wciągarkę elektryczną budowianą dużej mocy (stacjonarną), przekrój liny 8 - 10 mm., 1.000 zł. ☎(0-86)272-67-58
WIERTARKĘ stołową WSK15, 1.450 zł. ☎602-118-639
ŻURAWIK Budowlany, 1.500 zł. ☎694-195-288

ROLNICTWO I OGRODNICTWO

KUPIĘ

ADAPTER do rozstrząsacza 6 tonowego ☎602-118-639
BECZKOWÓZ polski 3000 lub 4000 litrów. ☎(0-86)278-55-98
CIĄGNIK z przednim napędem. ☎602-118-639
KUPIĘ beczkowóz polski 3.000 lub 4.000 litrów. ☎602-118-639
KUPIĘ beczkowóz polski 3.000 lub 4.000 litrów. ☎698-145-601
KUPIĘ Białoruskę przerobioną na traktor. ☎(0-29)761-62-26
KUPIĘ kwotę mleczną ok. 30.000 litrów. ☎(0-86)277-50-11
KUPIĘ kwotę mleczną, woj. podlaskie. ☎602-118-639
KUPIĘ kwotę mleczną. ☎(0-86)278-55-98
KUPIĘ MF 235, 255 lub 3512. ☎(0-86)278-55-98
KUPIĘ prasę belującą Sipma oraz owijarkę. ☎698-145-601
KUPIĘ ziemie rolną, klasa nie ma znaczenia, 4-5 ha., okolice Szczytna. ☎(0-86)272-55-58, 509-682-454
KWOTĘ mleczną ☎602-118-639
MF 255 lub 3512. ☎698-145-601
OWIJARKĘ do bel Sipma: ☎0698-145-601.
PRASĘ kostkującą Sipma. ☎698-145-601

MASZYNY I URZĄDZENIA

BECZKĘ 3.000 litrów, 3.000 zł. ☎(0-29)761-62-26
BECZKOWÓZ 4.500 litrów, 8.500 zł. ☎(0-86)278-59-42
BECZKOWÓZ 7.000 litrów, 15.000 zł. ☎(0-86)218-41-17
BECZKOWÓZ Kościam, 3.000 litrów, (1996), stan bdb., 5.900 zł. ☎886-272-206
BECZKOWÓZ mało używany, 4.000 litrów. na szerokich oponach. ☎(0-86)473-83-09
BELE sianokiszonki. ☎(0-29)761-62-26
BELE sianokiszonki sprzedam. ☎608-106-539
BELOWNICĘ (2000), 28.000 zł. ☎661-157-439
C 330 (1990), 15.000 zł. ☎(0-86)278-59-42
CIĄGNIK C 330 i rozrzutnik jedno osiowy. ☎(0-86)473-83-09
CIĄGNIK C330, stan bdb., 14.000 zł. ☎(0-85)650-12-60
CIĄGNIK MTZ (2005) z przdnim napędem, nowy. 63.000 zł. ☎887-059-242
CIĄGNIK rolniczy (2002), Narew MTZ, koła bliźniacze, 85.000 zł. ☎509-911-156
CIĄGNIK rolniczy Ursus 1634 (1998), 94.000 zł. ☎601-858-561
CYKLOP polski, stan dobry, 7.000 zł. ☎(0-86)278-55-98
DMUCHAWĘ do siana pionową, 500 zł., siewnik do zboża 500zł. ☎(0-86)567-73-01
JAŁÓWKI cielne, średnio 2.500 zł. za sztukę. ☎(0-29)761-69-89
KOMBAJN Anna (1988), 5.500 zł. ☎(0-86)270-61-65
KOMBAJN buraczany posejdon, 5.500 zł. ☎(0-86)277-48-57
KOMBAJN zbożowy Klass, stan bdb., Heder 420, 22.000 zł. ☎509-712-641
KWOTĘ mleczną 5.000 kg., 1,20 zł./ kg. ☎502-182-876
ŁADOWACZ Trol, stan dobry, 5.800 zł. ☎698-145-601
MATY legowiskowe nowe, cięte z pasa, pod bydło, trzodę. 50 szt. 80 zł./szt. ☎(0-86)476-83-62
MŁOCARNIA czyszcząca, 2.000 zł. ☎(0-85)749-20-57
OBCIĄŻNIKI przednie do MF-a, 4 szt./350 zł. ☎886-272-206
OWIJARKĘ do bel, 6.500 zł. ☎(0-29)767-14-78
OWIJARKĘ do bel, kombajn ziemniaczany. ☎(0-29)767-14-78
PIŁNIE sprzedam klacz widnosiwą. ☎665-234-149
PŁÓG Keverlant 4 skibowy, 16' na resorach, 10.500 zł. ☎605-413-327
PŁUG (1996) wahadłowy, czteroskibowy, U 125 Samarol. ☎601-858-561
PRASA kostkująca Z224/1 Sipma, stan bdb., 15.000 zł., ☎604-381-063
PRASA kostkująca Sipma Z224/1. ☎(0-86)271-95-17
PRASĘ kostkującą Sipma (1994), drabinka, stan bdb., 13.300 zł. ☎886-272-206
ROCZNĄ jałówkę, 1.800 zł. do uzgodnienia. ☎508-788-207
ROZSIEWACZ wapna RC5, 2.000 zł. ☎(0-86)278-52-16
ROZTRZĄSACZ obornika dwuosiowy, stan dobry, 5.100 zł. ☎(0-86)278-55-96
RUSZTA żeliwne dla krów wym. 80x1 m, cena 100 zł./szt. ☎(0-86)217-70-46
SIEWNIK do zboża Amazone, 4.000 zł. ☎(0-86)218-41-17
SPRĘŻARKĘ do C 330, 250 zł. ☎698-145-601
SPRZEDAM chłodziarkę bańkową 160 litrów plus bańki, 550 zł. ☎(0-86)476-83-62
SPRZEDAM gospodarstwo rolne 28 ha, w tym 4,5 to lasy, wraz z budynkami. ☎661-886-171
SPRZEDAM Konik Polski. ☎604-071-527
SPRZEDAM pługi trójki, stan dobry, 1.100 zł. ☎(0-29)761-71-28
SPRZEDAM tanio podręczniki do V i VI kl. SP nr 10. ☎694-495-650, 760-45-82.
TAŚMOCIĄG do obornika, 4.000 zł. ☎(0-86)473-82-79
WIĘKSZĄ ilość jadalnego ziemniaka, pow. Ostrów Maz., grn. Zaręby. ☎691-982-282
ZETOR 1045(1883), stan bdb., 32.000 zł. ☎(0-86)277-51-00
ZETOR 10540 (1999), komplet obciążników, zaczepów, hydraulika, pneumatyka, przedni podnośnik, 90.000 zł. ☎604-576-635
ZETOR 6245 z turem, 46.000 zł. ☎(0-86)274-50-48
ZETOR 7745 z turem, 55.000 zł. ☎(0-86)274-50-48
ZETOR 8045 z turem, Zetor 7211, stan bdb. ☎501-066-418
ZETOR 9540 z turem, 62.000 zł. ☎(0-86)274-50-48

OKAZJE

KUPIĘ

KUPIĘ dekoder cyfry+. ☎697-632-368.
KUPIĘ książki do III kl. Technikum Budowlanego w Wojciechowicach. ☎(0-29)766-66-08.
KUPIĘ nosidełko dziecięce. ☎(0-29)760-42-79.
KUPIĘ radio do taxi. ☎506-043-122.
KUPIĘ wózek dziecięcy wielofunkcyjny. ☎(0-29)760-42-79.
ZAKUPIĘ tunery cyfrowe Pioniеery, Philipsy do 200 zł. ☎696-640-325
ZAKUPIĘ tunery cyfrowe pionieery, philipsy, dojazd do klienta. ☎692-249-032

SPRZEDAM

DO sprzedania urocza suknia ślubna, roz. 36/38, kolor ecru. ☎(0-29)766-87-97 (wieczorem).
DO sprzedania urocza suknia ślubna, roz. 36/38. Gratis dodatki. ☎(0-29)766-87-97 (wieczorem).
ODKURZACZ BOSCH arriva 180 zł.stan bdb,kolor niebiesko czarny. 1500wat ☎603-718-546
SPRZEDAM 2 osobowe 7 dniowe wczasy wygrane w konkursie. ☎(0-29)766-57-17
SPRZEDAM fax- telefon Philips, 300 zł. ☎696-698-561, (0-29)772-67-14
SPRZEDAM kurtkę skórzaną kolor bordowy. ☎609-376-580
SPRZEDAM leżaczek dla dziecka firmy Tako, stan idealny. ☎(0-29)760-28-60.
SPRZEDAM leżaczek dziecięcy „Tako", chętnie kupię huśtawkę elektryczną. ☎888-958-236.
SPRZEDAM łóżeczko z materacem, ochraniaczami i huśtawkę (Ostrołęka). ☎509-611-453.
SPRZEDAM na pniu około 100 m3 dębiny wysokiej klasy. ☎(0-29)751-85-31
SPRZEDAM odkurzacz CIATRONIC 1500watt model BS 1238 230V/50Hz, 200 zł. ☎603-718-546
SPRZEDAM oryginalną suknię ślubną francuskiej firmy Cymbeline(rozm.36).Wszystkie dodatki gratis!: buty, welon, rękawiczki i szal, 1.600 zł. ☎609-097-336
SPRZEDAM Solarium Ergoline, tanio. ☎(0-29)766-87-03.
SPRZEDAM stół + 4krzesła, maszynę do szycia, felgi 15". ☎(0-29)764-40-19, 505-854-439.
SPRZEDAM suknię ślubna roz.38/175 Biała (spódnica+gorset) cena do uzgodnienia ☎603-432-226
SPRZEDAM suknię ślubną ecru rozm. 38/40 z dodatkami. Raz używana. ☎503-598-804.
SPRZEDAM suknię ślubną roz. 38 oraz dodatki. ☎602-839-686
SPRZEDAM suknię ślubną roz. 38 stan idealny. Tanio! ☎503-010-024
SPRZEDAM tanio antenę satelitarną. ☎(0-29)764-56-69
SPRZEDAM ubranko do chrztu dla chłopca roz. 74. ☎(0-29)764-25-99.
SPRZEDAM wczasy dla 2 osób 7 dniowe krajowe wygrane w konkursie. ☎(0-29)766-57-17.
SPRZEDAM wózek głęboki, rowerek dziecięcy i leżaczek. ☎(0-29)766-88-07.
STÓŁ montażowy Hama 230 CTI, cyfrowo- analogowy, 700 zł ☎(0-86)272-67-58
WAGA uchylna- 150 zł., hak do miesa- 400 zł., lada bufet 180 cm.- 300 zł., obieraczka- 1.000 zł., maszynka do mielenia miesa- 1.000 zł., dodgrzewacz do hod-dogów- 100 zł. ☎602-889-945
Z powodu wyjazdu sprzedam 2-m-czne meble: szafa + słupek (bieliźniarka) + komoda. ☎(0-29)760-86-17
ZAMRAŻARKA 170 litrów- 800 zł., 600 litrów- 500 zł., 120 litrów- 250 zł. ☎602-889-945
ZAMRAŻARKA Mors 221- 250 zł., słupek otwierane dzrzwi na połowie- 1.000 zł., witryna chłodnicza 500 l.- 1.000 zł. ☎602-889-945

RZECZY UŻYWANE

SPRZEDAM damską kurtkę skórzaną, kożuszek i futerko tanio. ☎509-078-043.
SPRZEDAM laktator ręczny nie używany, 10 zł. ☎603-718-546

MATERIAŁY BUDOWLANE

SPRZEDAM

KONSTRUKCJA stalowa hali 12x20x4,5 m., plus dokumentacja, 20.000 zł. ☎604-851-080

RÓŻNE

SPRZEDAM

SPRZEDAM książki do III klasy Gimn. Nr 2 w Ostrołęce. ☎(0-29)766-56-13.

TELEFONY

KUPIĘ

ZAKUPIĘ Nokię 3310,3410,3510,6100,6210,6310,6510,7210,7250,7650,8210,8310,8850 i inne również simensy motorole dojazd do klijenta od 30 ☎601-198-268
ZAKUPIĘ telefony komórkowe wszystkie rodzaje, dojazd do klienta. ☎696-640-325

SPRZEDAM

SPRZEDAM Nokię 6100 bez simlocka, kolor kakao z mlekiem, 320 zł. ☎507-221-761.
SPRZEDAM telefon Nokia 3510 bez simlocka, stan bdb. ☎694-018-547
SPRZEDAM telefon Siemens C65, kabl USB z oprogram., 2CD z dzwonkami i tapetami. ☎607-326-537.
ZAKUPIĘ telefony komórkowe Nokia, Siemens, Motorola i inne dojazd do klienta od 30 zł. ☎508-998-865

USŁUGI

BUDOWA, REMONT

DOCIEPLANIE budynku na zewnątrz, dociepianie poddaszy, ściany dziłowe,glazura. ☎502-612-881
PRACE wykończeniowe wewnątrz budynku, terakota, glazura, suche tynki, hydraulika. ☎609-601-423

MEBLE

SKŁADANIE mebli w domu klienta. Szybko, tanio, profesjonalnie (Ostrołęka). ☎608-585-269

REMONTY

MALOWANIE, szpachlowanie. ☎(0-86)271-71-54

INNE

SKŁADANIE, montaż mebli, sypialnie, wypoczynki. ☎608-585-269

ZDROWIE

SPRZEDAM materac zmiennociśnieniowy, przeciwodleżynowy, 1.000 zł. ☎(0-29)764-82-41, 606-474-924
SPRZEDAM wózek inwalicki. ☎(0-29)764-82-41, 606-474-924

ZAWIADOMIENIA

W dniu 21-10-2005 o godz.16:00 odbędzie się w biurze AVON,(ul. Głowackiego)pokaz makijażu. Wszystkich chętnych chcących wziąść udział w pokazie Gorąco Zapraszamy. Wstęp 0zł. ☎500-232-654;606-994-510
WYSOKA nagroda! W nocy z 21 na 22.10.2005 w Krasnosielcu skradziono koparko- ładowarkę Caterpilar 428D (żółta). Za informacje i wskazanie miejsca. ☎513-982-238
ZGUBIONO czarną torebkę, uczciwego znalazcę proszę o zwrot torebki lub dokumentów. ☎661-217-354

SPRZEDAM KLACZE SP I WIELKOPOLSKIE A TAKŻE MŁODZIEŻ ROCZNIAKI I ODSADKI. OD 1500 DO 6000 ZŁ. ☎0602-343-450
019677A
SPRZEDAM KRÓLIKI 40 SZT., 3 ZŁ/ KG. ☎0600-642-438.
020855A
SPRZEDAM KRÓLIKI. ☎0661-885-545.
020610A
SPRZEDAM OGIERKA, 6 - CIO MIESIĘCZNEGO, CENA: 3,5 TYS. PLN, DO UZGODNIENIA. ☎(085)685-23-36.
019813A
SPRZEDAM STRUSIE 3 LATA SAMIEC + 2 SAMICE 1500 ZŁ/SZT. ☎0692-605-997
020443A
ŚWINIODZIK, dorosły, ekologicznie wychodowany, większość cech dzika, 7 zł/kg, okolice Korycina. ☎0601-711-547.
ŚWINIODZIK, roczny, ok 80 kg, 9 zł/kg.+ koziołek. Lub zamiana na opał. ☎0601-711-547.
ŚWINIODZIKI, 100 kg, 5 zł/kg. ☎(0-85)681-60-72, wieczorem.
ŚWINIO-DZIKI, 280 zł/para. ☎(0-87)615-76-91.
ŚWINIODZIKI, 3 szt. 650 zł. ☎(0-85)743-65-15.
ŚWINIODZIKI, mieszaniec świnki wietnamki i dzika, 150 zł/para. ☎(0-87)563-19-91.
TUCZNIK, 4 zł/kg, okolice Augustowa. ☎(0-87)643-06-88.
TUCZNIK, większa waga, 4 zł/kg. ☎(0-86)275-11-50 po 20:00.
TUCZNIKI 7 szt, 4.20 zł/kg. ☎(0-86)476-01-94
TUCZNIKI do uboju, 10 szt., 4 zł/kg. ☎(0-85)718-76-19.
TUCZNIKI, 3 szt., 4,50 zł/kg. ☎0663-749-448.
TUCZNIKI, 7 szt, 4,20 zł/kg, pow. grajewski. ☎(0-86)273-32-03.
ŻREBAK, rasy sokólskiej, 2.000 zł. ☎(0-85)741-90-18.
ŻREBKA 7-mies., srokata, 3.500 zł. ☎0600-380-908.
ŻREBKA caro, 5- miesięczna. 2.700 zł. ☎(0-85)712-48-50.
ŻRÓBKA, 2,5-letnia, 4.500 zł. ☎(0-85)731-07-92.

MATERIAŁY DO PRODUKCJI

CZARNA porzeczka Ben Alder, sadzonki 2-letnie i 1-roczne, 0,50 zł/szt. ☎(0-85)655-36-31.
KLATKI dla przepiórek, 3-poziomowe, 250 zł. ☎(0-87)566-58-01.
KRZEWY żywopłotowe igust, berberys purpurowy, forsycja, 1.20-3 zł. ☎(0-85)719-40-39

MATY DLA BYDŁA- ORYGINAŁ. PROMOCJA. TEL.602-322-883.

MATY legowiskowe, cięte z pasy, pod bydło, trzodę, nowe, 50 szt., 80 zł/szt. ☎0604-720-732.
MATY na płótnie, 25 szt., 120 zł/szt. ☎(0-86)477-10-27.
NASIONA rajgrasu, 8q, ok. Wysokiego Mazowieckiego, 290 zł/q. ☎0693-722-235
OBORNIK bydlęcy, 100 zł. ☎(0-85)717-00-27.
OTRĘBY, nawozy -z dowozem! ☎(086)472-08-07.
003265B
PASTA Cerwakol Extra, środek ochrony drzewek przed zwierzętami, 50 zł/5 kg. ☎0698-958-007, B-stok.
PIERZE gesie, 50 zł/kg. ☎(0-85)641-43-91, po 18.
SADZONKI brzozy, sosny, różna wielość, 300 szt. 2 zł/szt. ☎(0-87)567-27-32.
SADZONKI czarnej porzeczki, 0,20 zł/szt. ☎(0-85)721-50-82.
SOSNA, sadzonki, 2-letnia, 0,15-0,20 zł/szt. ☎0504-314-908, okolice Knyszyna.
TRUSKAWKI, sadzonki, 500 szt. 0.10 zł/szt. ☎(0-85)653-47-20.
ZIARNO kukurydzy prosto od kombajnu, Netta Pierwsza. ☎(0-87)643-18-74.

ZIEMIA ROLNA

0,72 ha, dobra lokalizacja, Zaczerlany, gmina Choroszcz, 3 zł/mkw. ☎(0-85)719-30-55.
0.46 ha lasu, podłoże żwir, wszystkie media. 4 zł/mkw. ☎(0-85)650-31-20.
0.78HA orna, ok. Kowaleszczyzny gm. Sokoły, 12.000 zł. ☎0504-523-702
135 ha, w ciągłej eksploatacji, z zbudowaniami i sprzętem, 8.900 zł/ha. ☎(0-89)753-46-75.
2 ha pola przy szosie, wieś Grabowiec k. Bielska Podlaskiego, ok. 9.000 zł/ha. ☎(0-85)731-08-24.
2,5 ha ziemi ornej oraz 1,5 ha łąki, pow. augustowski, 23.400 zł. ☎(0-87)643-02-90.
2,5HA, z możliwością podziału na działki, 500m, od j. Serwy ,w Walnym Lesie, 7zł/mkw. ☎0600-193-917.
2.5 ha, wieś Dobrzyniówka, gm.Zabłudów, 12.000 zł/ha. ☎(0-85)661-60-47.
2HA, rolna, obrzeża Puszczy Boreckiej, jeziora, 16 km od Olecka, 20.000 zł/zamienię na auto. ☎0887-258-550.
3,48 orna, w tym 0,19 ha lasu, Budwieć gm. Giby, 20.000 zł. ☎(0-87)516-30-69.
30 ha, orna, klasa III, IV, gm. Wydminy, 4.900 zł/ha. ☎0880-824-229, (0-87)421-07-60 po 20:00.
36A nad Biebrzą, prąd, woda, 20.000 zł. ☎(0-85)738-03-79
6,5 ha, w jednym kawałku, dobra lokalizacja, Zaczerlany, gmina Choroszcz, 2,50 zł/mkw. ☎(0-85)719-30-55.
7 ha, III klasa, melioracja, gm. Juchnowiec, 12.000 zł/ha. ☎(0-85)650-33-62.
8,5 ha, siedlisko, domek, skraj wsi, możliwość wykopania stawu, 20km od Białegostoku, 120.000 zł. ☎(0-85)651-28-74.
9 ha, Czyże, 9.000 zł/ha. ☎0501-442-498.
9 ha, kl. IIIa-IVb, 4.900 zł/ha, Radzie, gm. Wydminy. ☎0880-824-229, (0-87)421-07-60.
GOSPODARSTWO 20 ha, Langanki ok. Kętrzyna, 4.800 zł/ha. ☎(0-87)621-26-52.
GOSPODARSTWO rolne 20ha, 400.000 zł. ☎(0-87)641-43-73
GOSPODARSTWO rolne 4.8 ha, Raczki, ul. Gospodarcza 19, +budynki murowane, 180.000 zł. ☎0602-271-154.
GOSPODARSTWO rolne. 650.000 zł. ☎(0-86)476-23-20.
GOSPODARSTWO, 10 ha, zabudowania murowane, stan db, suwalszczyzna, 220.000 zł. ☎0608-868-385.
KUPIĘ ziemię przy trasie Białystok- Zabłudów, 0694-753-899.
LAS sosnowy, 10 ha, okolice B-stoku, 70.000 zł/ha do uzg. ☎0604-621-835
ŁĄKA 2.4ha, 1km od Łap, w kierunku Brańska, 25.000 zł. ☎(0-85)715-22-05
ŁĄKA przy jeziorze, 1,50 ha, 20.000 zł. ☎0663-150-433.
ŁĄKA, sław. 1 ha, okolice Sokółki, 13.000 zł. ☎(0-85)711-36-14.
ODDAM w dzierżawę, 4.6 ha, 1.800 zł/rok. ☎(0-86)277-47-53.
OKOLICE Czyżewa, 7,70 ha, 28.000 zł/ha. do uzg. ☎0885-131-877.
ROLNA 2.75ha, media, ok. Sokółki, 26.000 zł. ☎0511-565-143
ROLNICZA 70 a, 13.000 zł. ☎0512-258-880.
SPRZEDAM lub wydzierżawię gospodarstwo 21 ha z budynkami trasa Sejny- Suwałki, 500.000 zł. ☎(0-87)565-34-30, ☎0500-051-037.
STUDZIANKI, 5.900 mkw, 3 zł/m. ☎(0-85)732-47-72.
WYDZIERŻAWIĘ 12 ha ziemi, gm. Sokoły, 700 zł. ☎0506-571-624.
WYDZIERŻAWIĘ gospodarstwo rolne 11ha lub same budynkai murowane, Rejsztokiemie k/Sejn, 500 zł. ☎(0-87)567-73-60, 0502-874-995.
WYDZIERŻAWIĘ gospodarstwo, Dolistowo Stare, za podatek, 1.000 zł. ☎0607-446-211
ZAKUPIĘ gospodarstwo rolne 20ha, ok. Zambrów, Czyżew. ☎0889-175-696
ZAKUPIĘ łąkę lub pastwisko. ☎(0-85)653-25-00.
ZIEMIA ROLNA 8,48 HA W JEDNYM KAWAŁKU, ☎(0-85) 731-08-08.
020655A

ZAMIENIĘ

KOMBAJN Bizon na droższy. ☎0607-532-320.
KOMBAJN ziemniaczany na konia. ☎0501-286-450.
PŁUG 2 -skibowy zamiana na 3-skibowy. ☎(0-87)562-52-74.
PRZYCZEPA samozbierająca T072, stan bdb, na rozrzutnik obornika 2-osiowy. ☎(0-87)615-82-75.
ROZRZUTNIK 1-osiowy, nowy, długi na 2-osiowy długi lub prasę kostkującą polską, 13.500 zł. ☎0698-589-289.
ROZRZUTNIKI obornika 2-osiowy, stan bdb na krowy mleczne, przyczepę rolniczą. ☎(0-85)716-72-18.
SCORPIO bogate wyposażenie (1991) na przyczepę rolniczą. ☎(0-86)274-31-33
SIANO na zboże, 10 ton, okolice Sokół. ☎0602-403-504.
SIEWNIK poznaniak zamiana na rozrzutnik. ☎(0-87)562-54-74.
ZBOŻE paszowe zamienie na prosięta. ☎(0-87)566-74-29.

OKAZJE

KUPIĘ

BUTY, rozm. 9, skóro-filcowe. ☎0503-714-309, Bargłów

SPRZEDAM

ALBA dziewczęca z dodatkami, torebka, wianek, rękawiczki, 70 zł. ☎(0-85)741-29-63.
ANGIELSKA suknia ślubna (duży rozmiar), 500 zł. ☎0502-539-739..
ATRAKCYJNA biała suknia ślubna, rozm. 40-42, kamizelka biało-platynowa, 900 zł. ☎(0-87)566-68-60, 0503-409-169.
ATRAKCYJNA suknia ślubna, rozm. 38, gorset+ spódnica z trenem, ecru, dodatki gratis. 750 zł. ☎0503-075-424.
DIADEM ślubny. 100 zł. ☎0663-736-356.
FRANCUSKA suknia ślubna, ecru, rozm. 38- 40/168- 170 cm+ dodatki, używana, Suwałki. 1.000 zł. ☎0604-970-299.
FUTRO zwnorek, długie, 6.000 zł. ☎(0-85)661-27-04
KOMPLETNE ubranko do chrztu 70 zł/. ☎(0-85)652-29-73.
LAKIERKI, męskie, czarne, rozm. 44, prawie nowe, 40 zł. ☎(0-85)744-21-46.
SUKNIA slubna, rozm. 40, 300 zł. ☎(0-85)715-10-29.

rodex fabryka okien
Producent stolarki PCV, aluminium i ślusarki przeciwpożarowej
Jesteśmy na rynku już od 14 lat.
OKNA
Ceny już od 449 zł netto
1435
1465
Projekt, transport, profesjonalny montaż
Białystok, ul. Magazynowa 8
tel. 85/ 744-09-12/13, fax 85/ 744-09-14
D4Z7605gwbhb

SUKNIA ślubna biała +szal, rozm 38, salon Markiza, model najnowszy 2005, 1.200zł. do uzg. ☎0600-802-114.
SUKNIA ślubna Cymbeline, biała, gorseł, spódnica, rozm. 38/40, 500 zł do uzg. ☎0696-180-000, B-stok.
SUKNIA ślubna Cymbeline, perła, rozmiar 34-36, na filigranową osobę, 1.200 zł. ☎0504-511-611.
SUKNIA ślubna firmy Cymbeline model Saphir 2005, stan idealny, 2.000 zł. ☎0504-367-269.
SUKNIA ślubna Mariees-De-France, biała, raz użyta, rozm.38, tren, 900 zł/do uzg, Suwałki. ☎0603-910-784.
SUKNIA ślubna rozm. 38, 1-częściowa z gorselem +rekawiczki, buty 39. Przeróbki gatis. 350 zł. ☎088-799-085.
SUKNIA ślubna rozm. 38, biała, niebieski haft na tiulu, raz nakładana, 1.000 zł. ☎0511-765-236.
SUKNIA ślubna, bardzo ładna, włoska, 1.250 zł. ☎0696-749-554.
SUKNIA ślubna, biała, roz. 40/180, 2- częściowa, rza używana, dodatki gratis. 800 zł/do uzg. ☎0660-754-999.
SUKNIA ślubna, francuska, ecru, rozm.38/40, gorset z różyczkami, +bolerko, okolice Grajewa, 200 zł. ☎0889-297-988, (0-86)273-85-68.
SUKNIA ślubna, gorset +spódnica z trenem, 38-40, dodatki gratis, 200 zł. ☎(0-85)712-26-40.
SUKNIA ślubna, gorset, biało-bordowa, tren, Suwałki, 550 zł. ☎0509-414-713.
SUKNIA ślubna, kosztowała 3000zł, rozm.36/38, piękna, francuska, Ullise, tren nie odpinany, uprana, 1.200zł/do uzg. ☎(0-85)739-50-26.
SUKNIA ślubna, roz. 36, stan idealny, gorset, spódnica, tren i inne dodatki, 1.000 zł. ☎0604-833-216.
SUKNIA ślubna, rozm. 38/40, biała, idealna, francuska, elegancka, klasyczna, +dodatki, 650 zł/do uzg. ☎(0-85)653-74-17, 0509-405-160.
SUKNIA ślubna, rozm. 46/48, gorset, spódnica, 900 zł. ☎(0-85)876-41-55.
SUKNIA ślubna, rozm.36, gorset +spódnica, dodatki, biel perłowa, niemiecka, 1.000 zł. ☎(0-86)271-74-67.
SUKNIA ślubna, spódnica i gorset, perła, złote dodatki, tren, 800 zł. ☎0601-320-466, (0-85)740-10-58.
SUKNIA ślubna. 1.000 zł. ☎0500-317-989.
SUKNIA ślubna. 900 zł. ☎0503-711-541.
SUKNIĘ ślubną z długim rękawem, rozmiar 38, 450 zł. ☎0695-779-930, ☎(0-87)567-99-30.
SUKNIĘ ślubną, francuską z najnowszej kolekcji, rozmiar 36, perłowa, z dodatkami, cena 1200 zł. ☎0500-100-207.
ŚLUBNE buty francuskie Mariees De Paris, roblone na zamówienie, rozmiar 35, 200 zł. ☎0504-511-611.

RZECZY NOWE

ADIDASY Nike, skórzane, rozm. 48,5, 150 zł. ☎0600-273-442, B-stok.
BUTY damskie, pantofle czarne, 2 pary, rozm. 40, 30 zł/para. ☎(0-85)742-01-30.
BUTY New Balanse, rozm. 42-44,5, 150 zł. Zambrów. ☎0511-481-366.
CZARNE nowe super opinacze wkładka 26.5, wyślę pocztą, 80 zł. ☎0501-640-024.
FUTERKO, skóry królicze, 3 szt., niebieskie, różowe, zielone. 250 zł/szt. ☎(0-85)741-99-11.
FUTRA z norek, 2 szt., nowe, jasne długie, czarne krótsze. 1.200-2.200 zł. ☎(0-87)523-84-33.
GARNITUR męski, jasny, 200 zł. ☎(0-85)742-72-52.
KAMIZELKA męska, skórzana, czarna, XXXXL, 80 zł. ☎(0-85)651-21-68.
KOMBINEZON myśliwski, z USA, nie używany, na 170 cm, 700 zł. ☎(0-85)746-53-65, 0604-630-885.
KOMBINEZON zimowy ocieplany, rękawiczki, buty, zielony, rozm 68-74, 110 zł. ☎(0-85)742-78-42
KURTKA męska, 1.80 cm, skórzana szary brąz 3/4 +podpinka, 200 zł. ☎(0-85)718-96-20.
KURTKA-FUTERKO z lisa srebrnego i czarnego, 1.000 zł/szt. ☎(0-85)653-47-20.
ORYGINALNE sztuczne futerko, rude lisy, roz. XI, 400 zł. ☎(0-85)744-81-93.
PŁASZCZ damski skórzany, nowy, rozm.XL, odpinany kaptur, podpinka, 350 zł. ☎(0-85)744-84-99.
PŁASZCZ męski na podpince, elanobawełna, 400 zł. ☎(0-85)742-72-52.
SZTRUKS bawełniany, granatowy, czarny, 1,60 m szer., amerykański, 20 zł/m. ☎(0-85)746-04-39.

RZECZY UŻYWANE

FUTRO karakułowe, czarne, do poprawki, 150 zł. ☎(0-85)746-04-39.
FUTRO z norek, 3.800 zł. ☎0600-264-445, po 20.
FUTRO z wilków, długie, rozmiar 44, w bardzo dobrym stanie, 550 zł. ☎(0-85)661-22-68, 0602-657-352.
KOZUCH damski z naturalnej skóry, z kapturem, 250 zł. ☎0887-054-005.
NOWE moro US wzr 173, okolice Suwałk, 80 zł. ☎0698-684-140.
PŁASZCZ damski, granatowy, długi, Telimena, prawie nowy, rozm. 38/164, 200 zł. ☎(0-85)661-09-94.
SPRZEDAM odzież używaną prosto na wieszak! 6 zł/kg, ☎0604-116-222..
SPRZEDAM ODZIEŻ ZACHODNIĄ, SORT 3 ZŁ/KG. ☎0661-675-538.
019725A

MATERIAŁY BUDOWLANE

KUPIĘ

BLACHA ocynkowana i alumniowa, 2x1 m. ☎0505-548-299.
CEGŁA czerwona, rozbiórkowa. ☎0604-978-883, gm. Wiżajny.
CEGŁA czerwona, z rozbiórki. ☎0693-992-693.
CEOWNIK, teownik, 5-12 cm. ☎0888-172-047.
CZERWONA cegła z rozbiórki. ☎0693-992-693
DRUT, linia telefoniczna. ☎(0-85)732-90-04.
KRĘGI betonowe fi 30, używane, z odzysku. ☎(0-86)476-34-36.
KUPIĘ wełnę w rulonie lub płytach 150 mkw. ☎0504-052-393
OKNO jedno lub dwuszyb



PRZĘSŁA ogrodzeniowe, 40 szt. 40 zł/szt. ☎(0-85)653-60-35.
PUSTAKI betonowe, 2,-/szt., ☎(087)568-34-82.
PUSTAKI ceramiczne, 25x18x22, 1.500 szt, pozostałość po budowie, 2 zł/szt. ☎(0-85)710-80-91 po 17:00.
RURY kamionkowe śr. 200, 7 szt, 20 zł/szt. ☎(0-85)710-24-41.
RURY stalowe, szer. 5 cm, 10 zł/mb. ☎(0-85)730-37-41.
RUSZTOWANIE warszawskie, 4- przęsła. 100 zł. ☎0698-970-578.
SIATKA ogrodzeniowa używana z kątownikami, 200mb, 800 zł. ☎0888-619-395
SKLEJKA 155X155X1.2 cm, parkiet brzozowy, 35-60 zł/mkw. ☎0606-758-757, (0-85)741-97-53.
SKRZYDŁA okienne oszklone, 10 zł. ☎0509-698-777.
SŁUPKI metalowe, wys 2 mb, 18 zł/szt. ☎0505-643-808.
SŁUPKI ogrodzeniowe, metalowe, wys. 2 m, 30 szt, 15 zł/szt. ☎(0-86)476-90-90.
SŁUPKI stalowe, 30 szt., 1.8 m, 13 zł/szt. ☎(0-85)719-70-68.
SŁUPKI z rury, fi: 80, ładne, wys.2,10 m, 20 szt., 18 zł/szt. ☎(0-85)741-00-77.
SOSNA 25-80 mm, 3 lata sezonowana, 500-700 zł/msześc. ☎(0-85)744-24-18.
STAL ceownik 240, dł 12 m, 5 szt., 500 zł. ☎0605-956-425.
STAL ceówka, 65 mm, 1 t, 2 zł/kg. ☎0691-732-055.
STAL ceówka, hutnicza, 65 mm, 20 szt. 100 zł/szt. ☎0691-732-055.
STAL dwuteowa 240, dł 12 m, 7 szt., 600 zł/szt. ☎0605-956-425.
STAL, fi 110x560, 2 szt, 45 zł/szt. ☎(0-85)652-68-33, 0506-645-950.
STEMPLE 100szt, 3m dł, pozostałość po budowie, 3 zł/szt. ☎(0-85)710-81-36
STEMPLE budowlane 3.5m dł, 35 szt, 120 zł. ☎0605-429-994
STEMPLE budowlane, 250 szt., ok.Suwałk, 2,70 m, 2,60 zł/szt. ☎0660-300-960.
STEMPLE budowlane, dł. 2.75 m, 170 szt., Białystok. 2.40 zł/szt. ☎0604-094-876.
STEMPLE budowlanne, 250 szt, dł. 2,70m, 2,80 zł/szt. ☎0660-300-960.
STOLARKA okienna 8 szt, drzwi wewnętrzne 10 szt,drewno klejone, kolor mahoń, 800-600 zł. ☎(0-87)567-96-75
STOLARKA plastikowa, okna plastikowe, 5 szt., drzwi plastikowe, 2 szt, 400-700 zł/szt. ☎0606-758-757, (0-85)741-97-53.
SZALÓWKA karpiówka czerwona z rozbiórki, ok, 300 szt, 0.50 gr/szt. ☎(0-85)718-86-81
SZALÓWKA, 100 mkw, 22 zł/mkw. ☎(0-85)681-62-56, po 19, 0509-490-823.
SZTACHETY OLCHOWE, MALOWANE. ☎0605-091-107. 141332B
SZYBA okienna, podwójna, 121x 97 cm. 100 zł. ☎(0-85)741-33-02.
SZYNY wąskotorowe, 170 mb, 19 zł/mb. ☎(0-85)721-51-33.
TAŚMA stalowa, bednarka, ocynkowana, szer. 2cm, gr. 2mm, dł. 100m, 130 zł. ☎0507-766-808, Mońki.
TRELINKA używana, 200 szt. 150 zł. ☎0505-400-455.
TRYLINKA, 1000 szt., 1.500 zł. ☎0607-331-615.
UŻYWANE okna PCV, różne wymiary, 15 szt, 350- 600 zł. ☎0505-040-746.
WANNA narożna fioletowa, mało używana, 350 zł. ☎0693-992-693
WANNA stalowa, nogi, syfon, bateria, 170 cm. 250 zł. ☎(0-85)652-00-50, po 20.00, 0502-508-318.
WEŁNA do ocieplania budynków, 3 zł/szt. ☎0608-719-623.
WYKŁADZINY dywanowe i pcv, ok 50 mkw, 7 zł/mkw. ☎0608-688-559.
ZBIORNIK hydroforowy, 200 l. 180 zł. ☎(0-85)675-19-35.
ŻEBERKA żeliwne, mało używane, 50 szt, 5 zł/szt. ☎(0-85)742-06-63.

RÓŻNE

KUPIĘ

BRZOZĘ, zdecydowanie. ☎(0-85)718-09-69, 0694-426-665.
DREWNO opałowe sosna. ☎0603-165-390.
DREWNO opałowe. ☎0509-431-298.
DREWNO wiśnia, śliwka, czereśnia, jabłoń, grusza. ☎(0-85)716-22-56.
DREWNO z sadu owocowego. ☎(0-85)716-22-56.
KOWADŁO i palenisko kowalskie z ok. Ełku. ☎0510-481-938.
LAS, zdecydowanie. ☎(0-85)718-09-69, 0694-426-665.
OLCHA, brzoza, topola, osika, dąb ☎(0-85)652-12-00.
PALETY, pozostałości po budowie, na opał. ☎0604-274-689.
PAPIERÓWKĘ, zdecydowanie. ☎(0-85)718-09-69, 0694-426-665.
TUNER Wizji. ☎0507-058-437.
ZRZYNY, opoły. ☎0509-679-624

SPRZEDAM

15 kuponów z Makro do skorzystania z myjni BP. 7 zł/szt. ☎0601-799-919.
BALE świerkowe, gr. 75 mm, starodrzew, 4-5 msześc, 500 zł/msześc. ☎602-687-267, Bielsk Podlaski
BALE świerkowe, wysezonowane, 5 msześć, 450 zł/msześć. ☎0502-323-524, Suwałki.
BECZKI plastikowe do kiszenia, 20 szt, 28 zł/szt. ☎0505-548-299, B-stok.
BŁAM karakułowy kanadyjski nowy, 900 zł. ☎(0-85)675-58-52
BRYKIET brzozowy, 250 zł/t, okolice Ełku. ☎(0-87)619-66-75 wieczorem.
BRZOZA 5m3, bez dowozu, 70 zł/m3. ☎(0-85)741-46-46
BRZOZA opałowa 20mp, podsuszona, 80 zł/mp. ☎(0-86)279-03-20 po 20.00
BRZOZA opałowa, 10 msześć, do kominków CO, Suwałki, 120 zł/msześć. ☎0692-861-897.
BRZOZA sucha 80 mm, 1,5 msześc, 385 zł. ☎(0-85)742-07-72.
BRZOZA, okolice Dąbrowy Białostockiej, wycina kupujący, 150 zł/msześc. ☎0603-702-300.
CZARNĄ ZIEMIĘ, 5 ZŁ/T. ☎0502-264-501. 003398A
DĄB leśny, grubość 50 mm, 80 mm, 3- lata sezonowany, 6 m.sześć. 2.300 zł/m.sześć. ☎0511-135-365.
DĄB opałowy, 1 m. sześć., możliwość dowozu 110 zł. ☎0607-494-875.
DĄB, jesion, klon, cięty, 32, 50, 80 mm, 10 m.sześć. 800- 1.500 zł/m.sześć. ☎0603-128-033.
DĄB, jesion, suchy, klasa dobra, 1.500-2.000 zł/msześc. ☎(0-85)650-12-78 po 18:00.
DĘBY, 3 szt., obwód 1.5-2 m, Nowe Piekuły, 620 zł/m3. ☎0604-493-730.
DOMEK weekendowy 9 mkw. kryty blachą, możliwość postawienia w dowolnym miejscu, 1.850 zł. ☎0508-695-340.
DREWNO brzoza, 20mp, 100 zł/mp. ☎(0-85)741-86-82, 0507-761-154
DREWNO lipy, na pniu, 10 szt. 250 zł/szt. ☎(0-85)744-39-61, 0606-201-454.
DREWNO opałowe, 30 msześć, szczepane, suche, olcha, może być do kominka, 70 zł/msześć. ☎(0-85)650-15-86.
DREWNO opałowe, 50 mp, 75 zł/mp. ☎(0-86)272-60-32.
DREWNO opałowe, grab, 15 mp, 90 zł/mp. ☎0698-863-485.
DREWNO opałowe, kominkowe, 15 m.p. 150 zł/m.p. ☎0603-128-033.
DREWNO opałowe, olcha, brzoza, 17 msześc, 75 zł/msześc. ☎0507-959-286, okolice Trzciannego.
DREWNO opałowe, opoły, 55 zł/msześc, możliwość dowozu. ☎0887-284-687.
DREWNO podsuszone sosna, brzoza, ok. 20m3 65-100 zł/m3. ☎(0-85)744-98-76
DREWNO suszone, klocki, 4 m.p. 65 zł/m.p. ☎0506-936-648.
DRZEWO opałowe sosna brzoza, ok. 30 m.sześć 40-80 zł/m. sześć Bez dowozu. ☎(0-85)741-46-46.
DRZEWO opałowe sosna, 9mp, 60 zł/mp. ☎(0-85)710-81-36
DRZEWO opałowe suche, 7km od Zambrowa, 25mp, 90 zł/mp. ☎(0-86)271-89-86
DRZEWO opałowe, 20 m3, deski po budowie do spalenia, suche, 80 zł/m3. ☎0600-896-436.
DRZEWO opałowe, 60 zł/msześc. ☎(0-86)272-59-53.
DRZEWO opałowe, brzoza, ok.Moniek, 10 msześć, 90 zł/msześć. ☎0602-701-613.
DRZEWO opałowe, liściaste, w metrach i klockach, 60 zł/mp. Okolice Ełku. ☎0608-623-568.
DRZEWO opałowe, olcha 70 zł/mp. Okolice Sztabina. ☎(0-87)641-41-52, (0-87)565-54-92, 0508-542-330.
DRZEWO opałowe, sosna, osika, 15 mp, 55 zł/mp. Okolce Bielska Podlaskiego. ☎0601-513-716.
DRZEWO opałowe, suche, sosna, 5 msześc, 75 zł/msześc, okolice Łap. ☎0607-187-031.
DRZEWO owocowe, grube, 90 zł/msześć. ☎(0-85)741-20-90.
FRYZA sosnowa, olchowa, 500 zł/msześc. ☎0509-119-124.
GŁOWICE termostatyczne do grzejników Herz, 16 szt., 10 zł/szt. ☎0505-047-308.
GRAB opałowy, 50mp, dowóz, 130 zł/mp. ☎(0-85)718-09-69, 0694-426-665
JESION 22 mm gr, 800 zł/m. sześć. ☎(0-85)653-12-00.
JESION sezonowany, 1 m.sześć., 8x 30x 3. 1.600 zł. ☎(0-85)650-54-09.
JESION suchy 5, 6 msześc, 1.300 zł/msześc. ☎(0-85)738-38-72.
JESION tartaczny na pniu, 7 msześc, 400 zł/msześc. ☎(0-85)716-50-16.
JESION, 1.5msześc, 700 zł/całość. ☎0886-438-662
KAMIEŃ łupany i płukany, 100m3, 40t, 700 zł. ☎(0-87)566-20-08
KASA pancerna, 500 zł. ☎(0-87)563-19-91.
KOMPLETY kreślarskie młodzieży szkolnej, 8 szt, 30 zł/szt. (0-85)742-72-52.
KONSTRUKCJA pawilonu rozkrecana, kontownik około 70 mkw., 2.000 zł. ☎(0-87)619-68-09.
KONTENER ze Stara na magazyn lub na działkę, 1.600 zł. ☎(0-85)732-04-73 po 20.

LAS. SOSNE. BRZOZE. INNE. NAJWYŻSZE CENY. 0504-277-793.

ŁUCZYNA rąbana lub w pieńkach, 10-20 zł/worek. ☎0504-314-908, okolice Knyszyna.
MIAŁ, 3 t, 170 zł/t. ☎0501-441-184.
OLCHA, 15 m, 3.000 zł. ☎(0-85)716-76-65.
OLCHA, sosna, 20 msześc, 60 zł/msześc. ☎(0-85)714-21-99.
OLCHA, topola, dłużyca, 8 mb, 100 zł/mb. ☎(0-85)716-57-47.
OLSZYNA gruba, 10 szt, 250 zł/msześc. okolice Czyżewa. ☎(0-86)271-71-46, 0608-321-722.
OLSZYNA na opał, sucha, zdrowa, gruba, 40 mp, 100 zł/mp. ☎(0-87)641-40-86.
OPAKOWANIA do syfonu wymienne, 500 szt, 32 zł/szt. ☎0668-124-343.
OPAŁ dąb, brzoza, 20 msześc., okolice Suwałk, 100 zł/msześc. ☎0502-384-522.
OPAŁ dębowy gruby, 50mp, dowóz, 120 zl/mp. ☎(0-85)718-09-69, 0694-426-665
OPAŁOWE, brzoza, suche, 10 msześc, 90 zł/msześc. ☎(0-85)710-23-48.
OSIKA 20m3 dłużyca, 100 zł/m3. ☎0660-664-816
OSIKA dłużyca, 10 msześć, 150 zł/msześć. ☎(0-87)565-54-15.

PELET- Ekologiczne paliwo do kotłów c.o. Producent ZPHU MARAND, Grądy Woniecko 118. Możliwość dowozu własnym transportem dla klientów indywidualnych. ☎0-603-372-266, ☎0-503-069-244, ☎(0-85)718-64-11. 018548A

PIEC kaflowy w ramie metalowej, Giżycko, 600 zł. ☎(0-87)429-19-21.
PRASA PMP 63, 13.000,-, Dyma 8 z przystawkami- 2000, prościarka płaskownika- 2000. ☎0601-806-302.
RĘKAWICE ROBOCZE WAMPIRKI TANIO, ☎0505-434-233. 020018A
ROZPAŁKA do pieca, 5 zł/worek, 10 worków. ☎(0-85)744-47-12.
RUSZTOWANIE warszawskie 19 szt., używane, 50 zł/szt. ☎(0-87)566-73-31.
SKÓRY z lisa niebieskiego, 50-100 zł. ☎(0-87)566-66-51.
SOSNA ok. 10m3, bez dowozu, 40 zł/m3. ☎(0-85)741-46-46
SOSNA opałowa 20mp, sucha, 60 zł/mp. ☎(0-86)279-03-20 po 20.00
SOSNĘ NA PAPIERÓWKĘ: ☎0606-711-398 (K.ŁOMŻY). 020328A
SPICHLERZ, 3x5 m, bez dachu, może być na domek na działkę, 1.500 zł. ☎(0-86)275-35-13 po 18:00.
SPRZEDAM 300 SZTACHET OLSZOWYCH, CHEBLOWANYCH, CENA 2 50 SZT I WYTRE KAŻDĄ ILOŚĆ NA ZAMOWIENIE. ☎0508-118-494
SPRZEDAM DUŻĄ ILOŚĆ NOWYCH PŁASZCZY, GARSONEK, SPÓDNIC ITD OD 2-9 ZŁOTYCH. ☎0503-875-874. 020681A

SPRZEDAM PIEC C.O. OLEJOWY BUDERUS 21KW, ZBIORNIK NA OLEJ, 2000 L. ☎0500-088-898.
SPRZEDAM sadzonki brzozy, olchy i inne liściaste, wys. 0,5- 1,5 m, 1,50- 2,50 zł/szt. ☎(0-87)563-82-40. 020834A
SPRZEDAM SZTACHETY 1.50 ZŁ.M. BIERZĄCY. ☎0506-248-713 020847A
SPRZEDAM SZTACHETY OLSZYNOWE, WYMIARY: 120, 80, 20. LUB INNY WYMIAR 1 ZŁ.ZĄ SZT. KAŻDĄ ILOŚĆ. ☎(085)749-45-08, ☎0511-854-585. MOŻLIWOŚĆ TRANSPORT. 020835A
SPRZEDAM TARCICĘ ŚNIEŻNĄ I SUCHĄ- DĄB, JESION, OLCHA, DESKA POMOSTOWA. ☎0-502-374-538. 019681A
SPRZEDAM topolę 5 szt., 100 zł/msześc., ☎(0-87)563-82-40.
SPRZEDAŻ HURTOWA CHRYZANTEM, DUŻY WYBÓR KOLORÓW, WIELKOŚCI. OD 5 DO 10 ZŁ. CIECHANOWIEC. ☎0605-522-142, (086)277-20-63 PO 20.00. 019794A
STAL ceownik w szlangach, 12 cm 20 zł/m, 22 cm 40 zł/m. ☎(0-87)619-68-09.
SUCHE odpady ze stolarni, 75 zł/mp. ☎(0-85)718-46-35.
SZAFKI metalowe na ubrania, 200 zł. ☎0504-420-046.



TOPOLA na pniu, 6 szt., 100 zł/msześć. ☎0502-385-999.
TOPOLA ścięta gruba. 90 zł/msześc. ☎(0-85)719-86-81.
UCHWYT lokarski 315, 3 i 4 -ro szczękowy, nowy, polski, 900/1000 zł, blacha czarna 0,5 1,80x 0,90 , 2 zł/kg. ☎0601-806-302.
WALIZKA duża na kółkach z USA, 25 zł. ☎(0-85)742-07-99.
WIATA stalowa, 10x40, 35.000 zł. ☎0605-956-425.
WKŁAD kominkowy nowy, gwarancja, 130 zł. ☎(0-85)662-70-11.
WÓZ drabiniasty drewniany, 1.100 zł. ☎(0-87)523-96-64.
ZBIORNIK plastikowy na palecie 1000l, 350 zł. ☎0506-612-656
ZŁOM stalowy, 1 zł/kg. ☎(0-87)611-27-01, 0605-451-014.
ZŁOTE przewieszki do łańcuszka w kształcie literek e i c. 30 zł./szt. ☎(0-85)742-15-35, 0507-601-913.
ZSZYWARKA obuwnicza na drut, 1.100 zł. ☎(0-87)566-58-01.

INNE

WRÓŻKA. Tarot, runy, talizmany. ☎0606-644-023.

TELEFONY

KUPIĘ

KOMÓRKOWY, Nokia, Simens, Motorola, Sony Ericsson, Samsung, LG, może byc bez ładowarki. ☎0511-629-219.
KOMÓRKOWY, Nokię 6310, dokumenty, stan bdb. ☎0696-852-167.
KOMÓRKOWY, uszkodzony, najchetniej kolorowym wyświetlaczem. ☎0692-920-886.
KOMÓRKOWY, w rozsądnej cenie, może być uszkodzony. ☎0607-807-462.
NOKIA uszkodzona. ☎0608-174-981
NOKIĘ n-gage do 400 zł. ☎0506-647-788.
SAMSUNG X-600 lub Sony ericsson K508i, Motorola V-500. ☎0507-300-123.

SPRZEDAM

ALCATEL OT 302 Era GSM, 80 zł. ☎0696-664-731.
ALCATEL OT-320, pudełko, dokumenty, ładowarka, stan bdb, 80 zł. ☎0886-194-405.
APARAT telefoniczny stacjonarny z wyświetlaczem Telecom PTT Tritel Fribourg, prod. szwajcarskiej, 100 zł. ☎(0-85)745-50-15.
CASIO, bezprzewodowy, sekretarka, atrakcyjny model, biały, 190 zł. ☎0601-565-068.
KARTA startowa Idea i Heyah, 10 zł/szt. ☎0602-743-709.
KOMÓRKOWY Nec E313 bez simlocka, pl menu, aparat, kolorowy wyświetlacz, kamera, Mp3, 350 zł. ☎0880-267-970
LG C 1200, nowy, czerwony, kolorowy wyświetlacz. 299 zł. ☎0508-148-386.
LG C-3310, aparat cyfrowy MMF, inne, 350 zł. ☎0508-504-255.
ŁADOWARKI, 4 szt., oryginalne, Nokia, Panasonic, Hagenuk, Samsung, 30 zł/szt. ☎0601-565-068.
MOTOROLA acompli 008, stan bdb, 70 zł. ☎0601-579-563.
MOTOROLA c350, 150 zł. ☎0504-226-882 po 15.
MOTOROLA C-550, kolorowy wyświetlacz, polifonia, aparat, dokumenty, 250 zł/zamiana na inny. ☎0511-440-688.
MOTOROLA e1000, 680 zł. ☎0506-647-788.
MOTOROLA V3 Black-Razar, stan idealny, kpl dokumentów, akcesoria, polska gwarancja, 1.050 zł do uzg. ☎0693-319-600.
MOTOROLA V3, dodatki, bez simlocka, 600 zł. ☎0512-261-890.
MOTOROLLA C-550, kolorowy wyświetlacz, polifonia, aparat, dokumenty, 180 zł. ☎0693-339-005.
MOTOROLLA MPX 200, 500 zł. ☎0695-656-202
NEC 338, MP3, kamera, aparat, kabel USB, 350 zł, zamiana na aparat cyfrowy. ☎0504-227-980.
NEC 616, mało używany, komplet, 530 zł. ☎0698-140-846.
NEC E 616V, 3- generacji, 2 kamery cyfrowe, MP3, stan db. 450 zł. ☎0511-963-801.
NOKIA 3100, miesięczna, pełna dokumentacja, 330 zł. ☎0694-192-311.
NOKIA 3100, stan bdb, bez simlocka, 250 zł. ☎0505-868-218.
NOKIA 3100, tan bdb, komplet na gwarancji, kabel PC, 280 zł. ☎0502-921-211.
NOKIA 3200, Suwałki, 280 zł. ☎0693-278-189.
NOKIA 3200, z wbudowanym aparatem, stan bdb, 300 zł. Lub zamiana. ☎0502-394-437.
NOKIA 3210, bez simlocka, 2 szt., 100 zł/szt. ☎(0-85)652-14-94, 0604-695-822.
NOKIA 3310 + 2 obudowy, ładowarka, dokumenty, nowa bateria. Grajewo, 110 zł. ☎0605-144-251.
NOKIA 3310, roczna, ładowarka, 200 zł. ☎0504-938-887. Białystok.
NOKIA 3310, stan dobry, nowa bateria, Grajewo, 100 zł. ☎0661-918-250.
NOKIA 3410 roczna, kpl, ok. Łomzy, 150 zł. ☎0506-784-741
NOKIA 3410 z akcesoriami, 200 zł. ☎0604-155-219.
NOKIA 3410, 8 msc, oryginalna, stan bdb, 150 zł. Lub zamiana na DVD. ☎0506-748-741.
NOKIA 3510i, dokumenty, 280 zł. ☎(0-85)719-70-68.
NOKIA 3510i, gwarancja do grudnia, zadbana, 230 zł. ☎0505-715-902.
NOKIA 3610i, z papierami, 280 zł. ☎0505-118-361.
NOKIA 3650 bez simloka MP3, filmy Divix, kamera, aparat 1,3 MPIX, 520 zł. ☎0500-571-085.
NOKIA 5110, Era GSM, 30 zł. ☎0696-664-731.
NOKIA 5510, stan bdb, odtwarzacz MP3, radio, dokumenty, pokrowiec kabel USB, płyta. 165 zł/zamiana. ☎0511-629-219.
NOKIA 6100 kolorowy wyświetlacz, bardzo mały model, dokumenty, 280 zł. ☎0500-600-339
NOKIA 6100, na gwarancji, simlock Idea, 320 zł. ☎0500-185-530.
NOKIA 6230, komplet, gwarancja, 620 zł. ☎0502-778-216.
NOKIA 6310, Suwałki, 220 zł. ☎0692-794-462.
NOKIA 6310i bez simlocka, stan bdb, dokumenty, Białystok, 300 zł. ☎0502-648-234
NOKIA 6310i, bez simlocka, stan bdb, Suwałki. 250 zł. ☎0511-496-851.
NOKIA 6610 i, stan bdb. 440 zł. ☎0508-641-250.
NOKIA 6610i +dodatki, 400 zł. ☎0500-299-315.
NOKIA 6610i, nowa, 410 zł. ☎0607-112-009.
NOKIA 6630, 3 generacja, aparat 1,3MPx, MP3, kamera, BT, WCDMA, simlock T1, 800 zł. ☎0509-625-289.
NOKIA 6680, nowa, nie używana, sieć Orange, 1.480 zł. ☎0502-505-303.
NOKIA 6820A, stan bdb, kpl dokumentów, polska gwarancja, 600 zł. ☎0693-319-600.
NOKIA 7250I, kompletna, 390 zł. ☎0504-169-996.
NOKIA 7250i, wbudowany aparat, wszystko oryginalne, jak z salonu, 290 zł. ☎0601-295-767, B-stok.
NOKIA 7650, stan bdb, bez simlocka, 320 zł. ☎0511-836-748.
PANASONIC GD-50, 60 zł. ☎(0-85)743-38-68.
SAMSUNG R210F, gwarancja, pudełko, słuchawki, stan bdb, 170 zł. ☎0504-551-059.
SAMSUNG X450, pudełko, kabel USB, papiery, ładowarka, 270 zł. ☎0505-723-068.
SIEMENS 160, kolorowy wyświetlacz, polifonia, możliwość dołączenia aparatu, stan bdb, 200 zł. ☎0696-963-723.
SIEMENS C 65 STAN DB, GWARANCJA, PAPIERY, SPRZEDAM LUB ZAMIENIĘ, 280 ZŁ. ☎0508-131-794. 020661A
SIEMENS c55, pudełko, ładowarka, komplet dokumentów, 100 zł. ☎(0-85)744-33-40.
SIEMENS C60, aparat, kabel, bez simlocka, Suwałki, 200 zł. ☎0693-278-189.
SIEMENS C-60, stan bdb, 2 pokrowce, bez simlocka, 170 zł do uzg. ☎0660-249-676.
SIEMENS c65, 250 zł. ☎0506-647-788.
SIEMENS C65, stan bdb, pudełko, dokumenty, nowa bateria, 340 zł do uzg. ☎0510-544-320, Augustów.
SIEMENS CF62, gwarancja, 370 zł. ☎0888-123-542
SIEMENS CX-65, gwarancja, kamera, aparat, dużo dzwonków i tapet, 400 zł/zamiana na inny. ☎0507-300-123.
SIEMENS CX-65, idea, komplet, 350 zł. ☎0502-778-556.
SIEMENS MC-60, stan idealny, aparat, dyktafon, polifonia, pokrowiec, pudełko, dokumenty, inne dodatki, 250 zł. ☎0696-554-816.
SIEMENS S40, 100 zł. ☎0510-180-883.
SIEMENS s55 z aparatem, stan bdb, papiery, kolorowy wyświetalcz, simlok Idea, 220 zł. ☎0508-335-575.
SIEMENS S-55, 220 zł. ☎(0-85)743-38-68.
SIEMENS S55, pudełko, aparat, papiery, kabel do komputera, Suwałki, 250 zł. ☎0696-192-696.
SIEMENS SL45i, zmieniony soft, podświetlenie, bez simlocka, 32MB, stacja dokująca, 110 zł. ☎0505-868-218.
SIEMENS, mp3 - player, USB, do telefonów C35/45, M35, ME45, S35/45, 40 zł. ☎0505-868-218.
SIEMENS C 55, stan bdb, dokumenty, 140 zł. ☎0508-641-250.
SIEMENS c- 62, kolorowy wyświetlacz, polifonia, stan bdb, Idea. 200 zł. ☎0504-930-578.
SIEMENS C 75, nowy, gwarancja. 500 zł/zamiana. ☎0888-705-875.
SIEMENS C35i, zestaw słuchawkowy. 80 zł. ☎0607-044-548.
SIEMENS C60, polifonia, kolorowy wyswietlacz, stan db, dokumentacja, 180 zł. ☎0697-438-130.
SIEMENS CT 65, stan idealny, dokumenty, 300 zł. ☎0888-863-405.
SIEMENS MC 60, stan idealny, dyktafon, aparat. 250 zł. ☎0696-554-816.
SIEMENS MC60, stan idealny, 240 zł. ☎0880-160-863.
SIEMENSA A52 bez simlocka, dokumenty, stan bdb, Łomża 170 zł. ☎0509-130-674.
SONNY Ericson T630, na gwarancji +etui, 430 zł. ☎0885-165-094.
SONY CMD-CD5, ładowarka, papiery, stan bdb, Suwałki, 90 zł. ☎0502-933-254.
SONY ericsson T230, kolorowy wyświetlacz sprawny w 100%, 170 zł. ☎0508-266-647.
SONY ericcson T230 kolorowy wyświetlacz, gwarancja, stan idealny, Białystok, 240 zł. ☎0661-466-069
SONY Ericson T230, gwarancja, stan idealny, Białystok, 220 zł. ☎0661-466-069.
SONY Ericsson k500i, bez simlocka, pudełko, ładowarka, 600 zł. ☎(0-86)272-75-03.
SONY Ericsson T290i. 220 zł. ☎0602-867-585.
SONY Ericsson T610, bez simlocka, 230 zł. ☎0607-887-815.
SONY Ericsson T630, 420 zł. ☎0510-180-883.
SONY-ERICCSON K700i, 2 mies. gwarancji, pudełko, 2 płyty, ładowarka, 2 baterie, 700 zł. ☎607-253-766, Augustów.
TELEFON fax Panasonic Philips HFC-20, 400 zł. ☎(0-85)732-04-73 po 20.
TELEFON fax Panasonic, 250 zł. ☎0888-619-395
ZESTAW Olivetti: telefon, fax, kopiarka, skaner, drukarka kolor A4, stan bdb, 250 zł. ☎0509-517-923, (0-85)741-52-00.
ŻÓŁTE karty telefoniczne na SMS, 5 zł/szt, Białystok. ☎(0-85)744-04-53, prosić pana Piotra.

ZAMIENIĘ

NOKIĘ 6030 nową na 6310i. ☎(0-85)652-14-94, 0604-695-822.

USŁUGI

AUTOMOTO

AIRBAGI, KONSOLE, KLEJENIE. ☎(0-61)867-87-13, 0605-588-595. 037923B
AUTOALARMY, CENTRALNE ZAMKI, RADIOODTWARZACZE; KOMIS, KASZTANOWA 3/1, BIAŁYSTOK. ☎(0-85)654-43-10. 037891B
JEŚLI MASZ PROBLEM Z SAMOCHODEM, MECHANICZNY LUB BLACHARSKI, NAWET TRUDNY - ZADZWOŃ, CENY DO NEGOCJACJI. ☎0607-863-343. 129077B
MONTAŻ samochodowych instalacji gazowych, Zabiele k/Kolna ☎0602-188-014 002538A
MONTAŻ SAMOCHODOWYCH INSTALACJI GAZOWYCH; JARNUTY 11 K.ŁOMŻY. ☎(0-86)216-97-03, 0503-010-038. 103430B
WYJAZDY DO NIEMIEC PO SAMOCHODY. ☎0501-925-933, 0049-174-548-4739. 027147D

TYNKARSKIE

TYNKI AGREGATEM. ☎(0-85)676-04-38. 141320D
TYNKI gipsowe, elewacje. ☎0502-370-856, 0502-110-865.
TYNKI. ☎(0-85)719-34-53 PO 18:00, 0502-061-299. 054907B

BUDOWA, REMONT

ARCHITEKT; PROJEKTOWANIE. ☎0501-939-240. 041277B
BRAMY, OGRODZENIA, NAPĘDY. ☎(0-85)676-01-55, 0509-048-242. 043847B
BUDOWA domów, kompleksowe wykończenia wnętrz. ☎0606-949-446.
BUDOWA DOMÓW, OBÓR, UDOJNI, TYNKI, POSADZKI. ☎0600-506-507, (0-87)621-22-73. 047623B
BUDOWA DOMÓW, WIĘŹBY DACHOWE, POKRYCIE DACHÓW. ☎0602-777-760. 046898B
BUDOWLE KONSTRUKCYJNE, BUDOWA DOMÓW, WIĘŹBY, STOLARSTWO. ☎(0-85)710-88-59. 061064B
CYKLINOWANIE, REMONTY, HYDRAULIKA, CENTRALNE OGRZEWANIE. ☎0504-119-775, (0-85)743-32-21. 031339B
ELEWACJE, OCIEPLENIA, PRACE WYKOŃCZENIOWE OD A DO Z, KRYCIE DACHÓW. ☎0696-682-398. 120494B
KOMPLEKSOWE REMONTY I WYKOŃCZENIA WNĘTRZ, TANIO. ☎0511-651-967. 020658A
MALOWANIE, SZPACHLOWANIE, SUCHE TYNKI. ☎0506-042-402. 022021A
OGRODZENIA KLINKIEROWE, SIATKA, FUNDAMENTY, SUCHE TYNKI, SZPACHLOWANIE, MALOWANIE, PANELE, MONTAŻ STOLARKI OKIENNEJ, NAJTANIEJ, VAT. ☎(0-85)717-12-24, 0600-220-366. 134296B
OGRODZENIA METALOWE, FUNDAMENTY, MONTAŻ NA MIEJSCU, BIAŁYSTOK. ☎0501-559-765. 127798B
OGRODZENIA, KLINKIER, MURY. ☎0609-885-058. 077860B
POSADZKI AGREGATEM. ☎0502-768-763. 020438A
POSADZKI AGREGATEM. ☎0507-489-436. 141320B
REMONTOWO-BUDOWLANE. ☎0600-485-510. 054664B
STUDNIE. ☎(0-85)654-70-00, 0604-651-727.
UKŁADANIE SCHODÓW, PARKIETÓW, PANELI. ☎(0-85)685-81-14, 0698-057-365, 0660-781-865. 062303B
WYKONYWANIE OGRODZENIA, KLINKIER, SIATKA, FUNDAMENTY, NAJTANIEJ. ☎0506-230-619. 087971B

HYDRAULICZNE

CEZAR -KOTŁOWNIE, SYSTEMY GRZEWCZE, INSTALACJE WODNO-KANALIZACYJNE, CENTRALNEGO OGRZEWANIA, INSTALACJE GAZOWE, SPRZEDAŻ, MONTAŻ, SERWIS. ☎(0-85)747-43-34, 0600-875-879. 077887B

ANTENY

ANTENY, MONTAŻ, NAPRAWA. ☎(0-85)654-56-78. 051035D
PROMOCJA CYFRY+. ☎(0-85)654-56-78. 094631B
ZESTAW SATELITARNY BEZ ABONAMENTU. ☎(0-85)654-56-78. 051035B

MEBLE

KUCHNIE, SZAFY, ZABUDOWY WNĘK, INNE NIETYPOWE. ☎0509-679-624. 117252E
MEBLE, SCHODY, WYKONANIE I MONTAŻ. ☎(0-86)216-78-97, 0605-821-460. 037770E
TANIA SOLIDNA STOLARKA KUCHENNA, DROBNE NAPRAWY STOLARSKIE. ☎(0-85)661-41-26, 0606-747-482. 047731B
TAPICER, NAPRAWY, PRZERÓBKI. ☎(0-85)743-30-93. 063942B
WYRÓB, MONTAŻ SCHODÓW ORAZ MEBLI DREWNIANYCH. ☎0609-616-648. 139254B
ZABUDOWY, KUCHNIE, SZAFY. ☎0501-104-276. 112103B

NAPRAWA AGD

AUTOMATYCZNE PRALKI. ☎(0-85)742-03-96, MYŚLIŃSKI. 043878B
NAPRAWA PRALEK, LODÓWEK, ZAMRAŻAREK, INNE; RÓWNIEŻ W TERENIE. ☎(0-85)743-18-47, 0606-342-131. 032215B
PRALKI, LODÓWKI. SERWIS ARDO. ☎(0-85)742-45-26, STELMASZUK. 043454B

PRZEPROWADZKI

PRZEPROWADZKI- USŁUGI TRANSPORTOWE, TANIO. ☎0606-716-555, (0-85)653-83-82. 047018B

REMONTY

DOCIEPLENIA, REMONTY. ☎(0-85)712-51-06, 0603-424-784. 071633C
MALOWANIE, REMONTY, GLAZURA. ☎(0-86)474-32-21. 155599B
SZPACHLOWANIE