JUŻ JUTRO
ŚWIĄTECZNY MAGAZYN Gazety Współczesnej
a w nim:
Słowo pasterskie od biskupów
z okazji świąt Bożego Narodzenia oraz opłatek
na wigilijny stół

DZIŚ KRAMIK OGŁOSZENIOWY
8172
OGŁOSZENIA DROBNE
Jedyny taki dodatek z tak dużą ilością ogłoszeń

GAZETA Współczesna

22 grudnia 2005
Czwartek
1,80 zł
(w tym 7% VAT)
247 (15917)

DZIENNIK REGIONALNY BIAŁYSTOK ŁOMŻA SUWAŁKI EŁK OSTROŁĘKA
Zadzwoń do nas: Białystok 0 800 127067
Dział miejski 748 74 65, 748 74 66
Biuro ogłoszeń 748 74 30
ISSN 0137-9488
e-mail: gazeta@wspolczesna.pl; www.wspolczesna.pl
DZIEŃ DOBRY BIAŁYSTOK

VI PLEBISCYT PIŁKARSKI

PIŁKARZ ROKU

1. Paweł Sobolewski (Jagiellonia) 548 pkt.

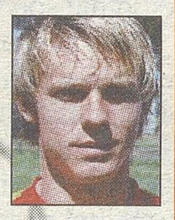

2. Jacek Markiewicz (Jagiellonia) 250 pkt.
3. Przemysław Kulig (Jagiellonia) 249 pkt.

TRENER ROKU

1. Grzegorz Szerszenowicz 214 pkt.

Kupon na str. 20.

Pomysł PiS-u podlascy samorządowcy nazywają „największym bublem 15-lecia III RP”

Wójt na dwie kadencje

„Współczesna” dowiedziała się, że politycy PiS-u planują zmiany w samorządowej ordynacji wyborczej, które mogą pozbawić stanowisk ponad połowę burmistrzów i wójtów. – Jak prezydent RP, mogliby sprawować władzę co najwyżej przez dwie kadencje – potwierdza nasze informacje poseł Dawid Jackiewicz, rzecznik PiS-u z sejmowej komisji samorządu terytorialnego.

– Słyszałem o tym pomyśle, ale politycy PiS-u nie złożyli jeszcze swojego projektu do komisji samorządu terytorialnego. Mam nadzieję, że taka ustawa nie znajdzie posłuchu w Sejmie – powiedział nam Józef Klim, poseł PO.

Takie nadzieje mają też samorządowcy z województwa podlaskiego. Pomysł PiS-u nazywają największym „bublem 15-lecia III RP”. – Albośmy to „recydywiści”? Nam nikt nie da dożywotnich emerytur jak Wałęsie i Kwaśniewskiemu – stwierdził Zbigniew Męczkowski, burmistrz Moniek od 1998 roku. – Niech posłowie sami sobie ograniczą liczbę kadencji – dodał Andrzej Matyszewski, burmistrz Knyszyna.

– Wyniknie tylko niepotrzebny bałagan – uważa Andrzej Lićwinko, burmistrz Lipska nad Biebrzą.

– Projekt PiS-u to czysto polityczny wybieg. Partia ta chce iść na fali, żeby jeszcze znaleźć się w samorządach – komentuje Kazimierz Dąbkowski, wójt gminy Łomża, który dyryguje nią od 28 lat. Wcześniej pięć lat rządził jako naczelnik w gminie Turośl. – W małych gminach polityki partyjnej praktycznie nie ma, ale większymi miastami, gdzie PiS ma duże poparcie, chciałby też zawładnąć. Tu chodzi o możliwość obsadzania wyższych stanowisk swoimi ludźmi.

– Jestem wójtem już czwartą kadencję i skrócenie czasu jej trwania to nie jest dobry pomysł – ocenia Zenon Białobrzeski, wójt gminy Zbójna. – Z doświadczenia wiem, że im dłużej jest się wójtem, tym lepiej zna się swój teren i jego problemy. Pomysły z ograniczaniem woli wyborców, którzy już się do kogoś przekonali i dlatego go po raz kolejny wybierają, to cios w demokrację.

W naszym województwie władzę sprawuje 118 wójtów, burmistrzów i prezydentów miast. Około 60 procent z nich piastuje stanowiska co najmniej dwa razy. Rekordziści zasiadają na urzędach nawet po 30 lat. Na Suwalszczyźnie od 1990 r. nieprzerwanie funkcje wójtów pełnią Jan Racis w Rutce-Tartaku, Bogusław Konieczny w Filipowie i Andrzej Kwieciński w Bargłowie Kościelnym. W Łomżyńskiem do rekordzistów, oprócz Dąbkowskiego i Białobrzeskiego, należy Henryk Duda, od 1992 r. wójt gminy Kolno, pracujący w administracji od 1968 r.

zmo, MRD, KAP, yes

K. Radzajewski

Jan Joka, wójt Jaświł, piastuje swój urząd od 1990 r. W ostatnich wyborach uzyskał blisko 80-procentowe poparcie już w pierwszej turze. – Nie można sterować demokracją i skazywać na niebyt doświadczonych ludzi – mówi wójt Joka.

Pytanie dnia

Czy zdaniem Państwa, kadencje wójtów, burmistrzów i prezydentów miast powinny być skrócone do dwóch?

Na Państwa opinie czekamy pod bezpłatnym numerem telefonu 0 800 127 067, adresem e-mail: studio@wspolczesna.pl i na naszym forum internetowym: www.wspolczesna.pl

ZA I PRZECIW

Dawid Jackiewicz, poseł PiS, były wiceprezydent Wrocławia:

– W samorządach jest wielu skompromitowanych ludzi i showmenów, którzy uzyskują wielokrotne poparcie za pomocą niedemokratycznych metod. Nie może być monopolu na władzę, którą ma wielu samorządowców wybieranych po wielokroć z rzędu. Trzeba umożliwić innym aktywnym społecznie ludziom korzystanie z dobrodziejstwa demokracji. Nic jednak nie będzie działo się bez wiedzy samych zainteresowanych. Na pewno zapytamy samorządy co sądzą o każdej ewentualnej zmianie w ordynacji wyborczej.

Józef Klim, poseł PO, były wiceprezydent Białegostoku:

– Wprowadzenie takiej regulacji jest niezasadne. Należy pozostawić lokalnym społecznościom możliwość wielokrotnego wyboru ludzi, którzy się sprawdzili. Jeżeli na kolejne kadencje wybiera się tego samego człowieka, to taki wybór trzeba uszanować. Wybory bezpośrednie są najlepszą weryfikacją rządzenia w gminie. Powinniśmy pracować nad wykształceniem korpusu kadry samorządowców wprowadzając większą konkurencję, a tym samym dawać mieszkańcom większe możliwości wyboru.

Śledztwo w sprawie zabójstwa Adriana

Wciąż szukają

Białostoccy policjanci wciąż szukają czwartego nastolatka uczestniczącego w zabójstwie 19-letniego Adriana R. Znają już jego personalia, jednak chłopak od kilku dni nie pojawia się w domu. Najwyraźniej się ukrywa.

Poszukiwania policjantom utrudnia fakt, że w okresie przedświątecznym panuje duży ruch i łatwo ukryć się w tłumie.

– I tak go złapiemy, lepiej więc, żeby sam zgłosił się do nas – mówią policjanci.

Zarzut zabójstwa Adriana R. postawiono już trzem nastolatkom. Kolejny podejrzany ma zarzut podżegania do napadu. **(jg)**

Czy dopingowicz ukradł im medal?

Ponad rok temu, w Igrzyskach Olimpijskich w Atenach kajakarze Sparty Augustów zajęli 4. miejsce. Marka Twardowskiego i Adama Wysockiego w wyścigu na 500 metrów wyprzedziła m. in. osada australijska. Dziś wiadomo, że jeden z jej członków – Nathan Baggaley jest dopingowiczem. Australijczyk wpadł na używaniu niedozwolonych środków jesienią tego roku. W Atenach kontrola nic nie wykazała. Ale wiele faktów wskazuje na to, że wówczas również nie był „czysty”.

Czytaj na str. 20.

KARTKA Z KALENDARZA

22

grudnia 2005
356 DZIEŃ ROKU

ZŁÓŻ ŻYCZENIA:
Zenonowi
Honoracie

WSCHÓD 7.40 **ZACHÓD** 15.12

1914 – Bitwa pod Łowczówkiem (powiat tarnowski). Dowodzona przez gen. Kazimierza Sosnkowskiego I. Brygada Legionów stoczyła krwawy bój z Rosjanami. Zadaniem legionistów było zamknięcie luki na styku austriackiej III i IV armii. Brygada zadanie to wykonała, kontratakując kilkakrotnie z powodzeniem, jednak wobec załamania się linii austriackiego frontu, okrążona, musiała wywalczyć sobie drogę odwrotu. Legioniści zdobyli trzy szeregi okopów i odparli 16 ataków.

1952 – Ogłoszono raport Kongresu USA w sprawie Katynia. W dokumencie uznawano winę Związku Radzieckiego za udowodnioną. Komisja zaleciła przedstawienie sprawy w ONZ i wniesienie skargi przeciwko ZSRR do Międzynarodowego Trybunału Sprawiedliwości.

2001 – Zmarł Grzegorz Ciechowski, kompozytor, muzyk, aranżer, poeta, lider zespołu „Republika", twórca takich przebojów jak „Biała flaga", „Kombinat", „Śmierć w bikini", „Obcy astronom", „Nie pytaj o Polskę" i „Mamona".

NA DRUGIE ŚNIADANIE
Adres: „Gazeta Współczesna", ul. św. Mikołaja 1, 15-419 Białystok
Telefon: 085-748-74-74
E-mail: piotrus@wspolczesna.pl

Prezent dla niej:

Kwiaty w puszce

Drogi mężczyzno, zapewnij swojej ukochanej trochę zieleni podczas ponurej zimy. Kwiatki w puszce to idealny prezent świąteczny dla kobiet, które lubią zajmować się roślinkami.

Prezent jest dziwaczny: po otwarciu ozdobnej puszki wyrastają z niej w bardzo krótkim czasie kwiaty, warzywa i zioła (kwitną i owocują). Co ciekawe, rośliny wyhodowane w ten sposób są jadalne. Prezent ten jest więc nie tylko piękny, ale i praktyczny. Wystarczy trochę wody... i mamy zapasy na gorsze dni. Koszt takiego prezentu to zaledwie kilkanaście złotych.

Ozdobne puszki są w tym roku bardzo modne. Kiedy szukaliśmy w Internecie dobrego prezentu, jednym z najbardziej polecanych i chodliwych prezentów były fantazyjne majtki w puszce w wersjach zarówno dla kobiet, jak i mężczyzn.

Jeżeli jednak wolicie zostać w konwencji kwiatowej, polecamy różyczkę XXL – zestaw do makijażu. Wystarczy, że przekręcimy wieczko, a wszystkie elementy od razu wysuną się z wnętrza. **(bisu)**

Roślinki w puszkach pełnią nie tylko funkcję ozdobną

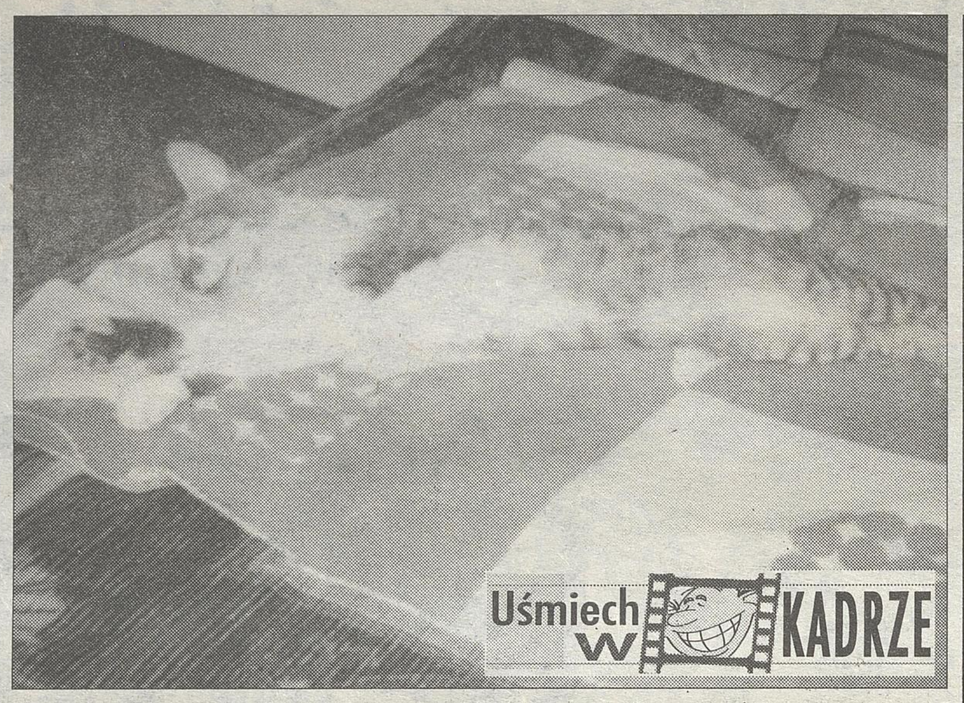

To jest kot o imieniu Lew. I jak na lwa przystało robi to, co chce i nikt mu w tym nie przeszkodzi. Właśnie na zdjęciu widać jego poobiednią drzemkę, w czasie której bardzo mocno chrapie i zajmuje całe łóżko. Zdjęcie nadesłała Anna Ludwanowska z Romot.

Nasza zabawa trwa. Jeśli udało się Wam zrobić śmieszne zdjęcia, nadeślijcie je do redakcji. Mogą to być fotografie z imprez rodzinnych, wycieczek, albo utrwalone zjawiska nadzwyczajne, paranormalne i całkiem prozaiczne. Ważne, by wywoływały rozweselenie osoby oglądającej. Na każdą osobę, której zdjęcie opublikujemy, czeka niespodzianka od „Gazety". Prosimy o listy i maile na adresy podane w ramce nad pogodą. Pamiętajcie o dopisku: „Uśmiech w kadrze".

DOWCIP ZA DYCHĘ

Do łazienki niespodziewanie wchodzi hydraulik. Siedząca w wannie dziewczyna stara się dłońmi zakryć nagość. Hydraulik patrzy na nią i flegmatycznie mówi:

– Co się pani boi, hydraulika nie widziała?

Na ulicy zepsuł się hydrant i leje się z niego woda. Przyszedł fachowiec, który kluczem francuskim zakręca zepsuty zawór. W tym samym czasie z przeciwnej strony ulicy nadchodzi pijaczek, mocno zataczając się na boki. Wreszcie dociera do fachowca i mówi:

– Panie, przestań pan kręcić tą ulicą, bo równowagi nie mogę utrzymać.

Nadesłała: Anna Orzechowska z Białowieży

PRASA SPRZED LAT

Przy kaganku

GS w Klukowie zapomniała zupełnie o zaopatrzeniu w naftę swego sklepu w Wojnach-Krupach. Mieszkańcy tej wsi, chcąc zaopatrzyć się w naftę, muszą chodzić do sklepu w Klukowie. Tak było z kierowniczką szkoły podstawowej w Wojnach-Krupach. Ekspedienta w sklepie nie było, zastępowała go jego żona, która nie miała czasu zająć się przelaniem nafty z beczek do baniek.

Ludzie nafty nie mogą kupić i przez to spędzają wieczory przy kaganku.

„Gazeta Białostocka" z 22 grudnia 1955 roku

Prezent dla niego:

Komórkowe cacko

Kobieto, jeżeli twój mężczyzna jest pasjonatem bajeranckich telefonów oraz aparatów fotograficznych – na święta kup mu dwa w jednym – smartfon Nokia N90. Ucieszy się jak dziecko.

– Nokia N90 zawiera aparat fotograficzny o rozdzielczości 2 megapikseli z automatycznym ustawianiem ostrości, 20-krotnym zbliżeniem cyfrowym, zintegrowaną lampą błyskową, trybem makro do zachowania ostrości w zbliżeniach – zachwalała aparat Joanna Kowaluk z Autoryzowanego Salonu i serwisu Nokii w Białymstoku.

To główne szczegóły jeżeli chodzi o robienie zdjęć. Poza tym telefon ten może służyć ukochanemu mężczyźnie jako kamera video, na której będzie mógł uwieczniać wspólnie spędzone chwile.

N90 wyposażony jest również w organizator informacji osobistych, przeglądarkę internetową i oprogramowanie dodatkowe.

Prawda, że cacko? Niestety, trzeba za nie zapłacić ponad 3 tys. zł. Ale może ukochany użyczy go nam od czasu do czasu. **(bisu)**

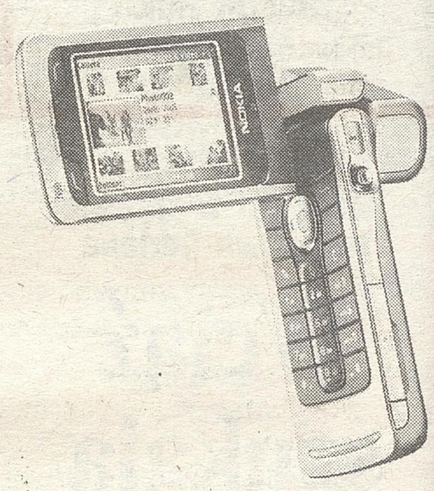

Wystarczy przekręcić... i zamiast telefonu mamy aparat fotograficzny

POGODA

DZIŚ. *Zachmurzenie duże, miejscami opady śniegu. Wiatr słaby, chwilami umiarkowany, przeważnie południowo-zachodni.*

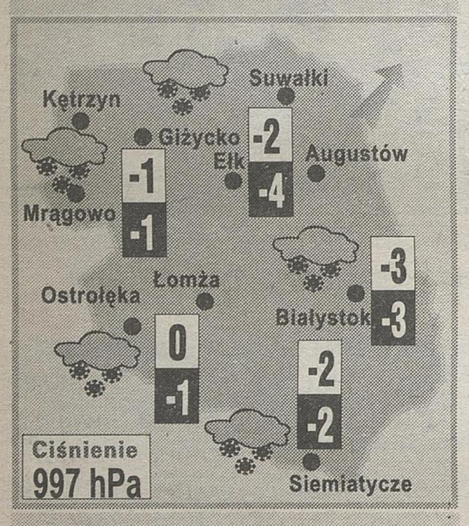

JUTRO. *Pochmurno z przejaśnieniami. Miejscami opady śniegu, głównie o charakterze przelotnym. Wiatr słaby, chwilami umiarkowany.*

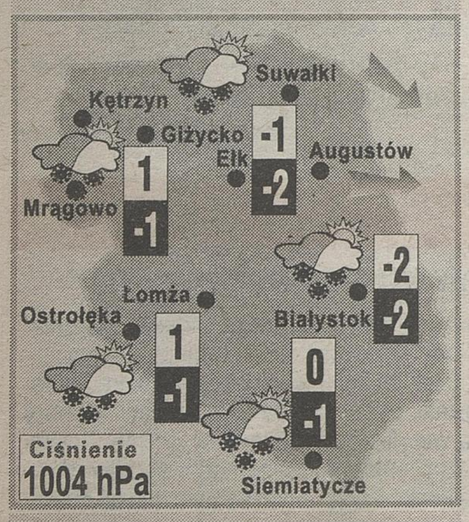

Za kilka lat skończy się trwająca od 2 tysięcy lat Era Ryb. Co z nami będzie w Erze Wodnika?

Czeka nas życie jak z bajki

Z białostockim astrologiem Andrzejem Siedleckim rozmawia Katarzyna Jabłonowska.

Na czym polega podział dziejów, którym posługują się astrolodzy?

– Podział dziejów na ery ma związek z zodiakiem astrologicznym. Każdy ze znaków symbolizuje jeden okres w dziejach Ziemi. Każdy z nich trwa ok. 2100 lat. Takich okresów jest 12. Łatwo można więc obliczyć, że cały cykl rozwoju cywilizacji trwa 25 tysięcy lat.

W jakiej erze dziś żyjemy i czym się ona charakteryzuje?

– Żyjemy w Erze Ryb. Przyjmuje się, że zaczęła się ona wraz z pojawieniem się na ziemi Jezusa Chrystusa. Przez ostatnie 2 tysiące lat powstały wielkie religie takie jak chrześcijaństwo czy islam. To one zdeterminowały życie i funkcjonowanie ludzi. Najważniejszy był ich rozwój, tak by ludzie żyli i postępowali zgodnie z prawdami, których nauczał Jezus. Ta Era niedługo się skończy. Zacznie się czas Wodnika

Jak będzie wyglądało życie w nadchodzącej erze?

– Czeka nas olbrzymi rozwój technologiczny, dotyczący każdej ze sfer życia człowieka. Ma się upowszechnić idea braterstwa. Będziemy budować ład społeczny i wdrażać najważniejsze hasła Wodnika, czyli m.in. tolerancję, zrozumienie i sprawiedliwość.

Jaki związek z Erą Wodnika ma New Age?

– New Age, czyli Nowa Era to ruch zapoczątkowany przez rewolucję młodzieżową w latach 60-tych XX wieku. Ci młodzi ludzie uważali, że wraz z nastaniem Ery Wodnika nastąpi kres epoki konfliktów i nastanie czas braterstwa wszystkich żyjących istot. Ruch New Age jest negatywną odpowiedzią na dominację technologii i instrumentalne traktowanie człowieka. Jest zwiastunem nadchodzących zmian.

Jak Kościół katolicki podchodzi do Ery Wodnika?

– Bardzo ostrożnie. Olbrzymi rozwój technologii, świadomości ludzkiej i nauki będzie zmuszał Kościół do przeprowadzenia zmian

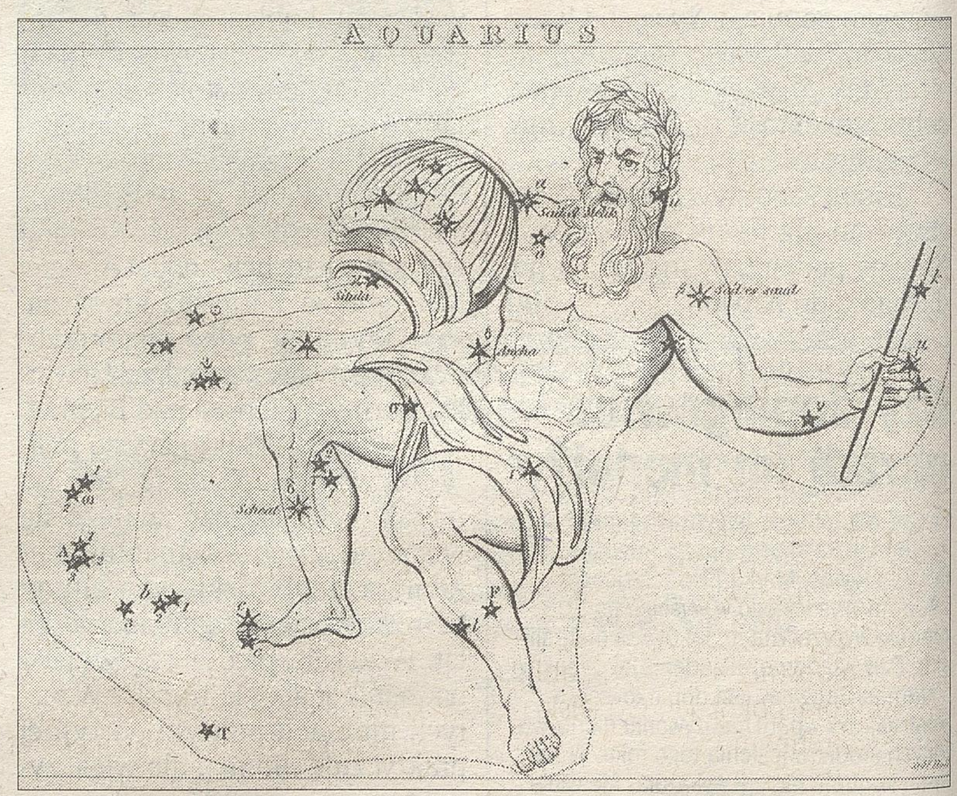

Era Wodnika ma być zupełnie inna niż Era Ryb, z której właśnie wychodzimy. Czeka nas rozkwit technologii oraz czas tolerancji.

w jego strukturze. Chodzi tu o zmianę sposobu oddziaływania na wiernych, funkcjonowania i samego oblicza Kościoła. Trzeba będzie również znaleźć inne formy przekazywania wiedzy o Bogu. Myślę, że księża będą musieli również jeszcze bardziej zbliżyć się do człowieka i do zbiorowości wiernych.

A jak, Pana zdaniem, będzie się kształtowała relacja Bóg – człowiek?

– Na pewno trzeba będzie ją na nowo zinterpretować. Trudno jest jednak teraz powiedzieć na czym będzie ona polegała.

Dziękuję za rozmowę.

Wrota Podlasia

Radni z Ligi Polskich Rodzin przyczynili się wczoraj do przedłużenia sesji sejmiku województwa o kilka godzin. Zablokowali między innymi mównicę.

Radni sejmiku przyznali dotację dla supraskiego teatru

LPR przegrała ze sztuką

Radni Ligi Polskich Rodzin zablokowali wczoraj mównicę podczas sesji sejmiku województwa. W ten sposób chcieli zaprotestować przeciw dotacji dla Teatru „Wierszalin" z Supraśla i przekształcenia tej jednostki w instytucję samorządową. Uchwały nie po myśli radnych LPR przeszły, ale przedłużyli oni obrady o co najmniej kilka godzin.

Ok. godz. 14.00 przewodniczący sejmiku zarządził przerwę, po tym, jak Zbigniew Puksza (LPR) nie chciał opuścić mównicy. Wsparli go w tym jego klubowi koledzy.

– Nikt nie zaknebluje nam ust – mówił Krzysztof Puksza z mównicy. Tymczasem dyskusja miała dotyczyć budżetu, a nie twórczości „Wierszalina".

Opłatek nie pomógł

Przerwa trwała do 16.00, a w jej czasie radni sejmiku i zaproszeni goście łamali się opłatkiem. To, że do pojednania nie doszło, widać było nieco później. Właśnie tuż przed głosowaniem nad podjęciem uchwały w sprawie nadania statutu Teatrowi „Wierszalin", radni LPR opuścili salę obrad. Dołączyli do nich też radni z klubu PO. Oni apelowali wcześniej o umieszczenie dotacji na „Wierszalin" w rezerwie budżetowej i uruchomienie jej wtedy, kiedy minister kultury oficjalnie przyzna dotację, którą obiecał w wysokości 250 tys. zł.

LPR wczoraj, jeszcze przed sesją, zwołała konferencję prasową, na której obecny poseł LPR Andrzej Fedorowicz „grzmiał", że „Wierszalin" nie może być finansowany ze środków publicznych. Przedstawił też list otwarty skierowany do ministra kultury i dziedzictwa narodowego Kazimierza Ujazdowskiego, w którym analizuje między innymi „Proroka Iliję". LPR twierdzi, że twórczość „Wierszalina" obraża uczucia religijne.

Odkryli „Wierszalin"?

Liga Polskich Rodzin zaczęła interesować się „Wierszalinem" niedawno – gdy zarząd województwa zdecydował, że chce dotować teatr i zrobić z niego instytucję samorządową. W projekcie budżetu na 2006 r. zaplanowano na ten cel 500 tys. zł. Później minister kultury obiecał, że przyzna dotację w wysokości 250 tys. zł. Drugie tyle przyznali wczoraj radni sejmiku województwa. Tymczasem na poprzedniej sesji radni wojewódzcy Ligi Polskich Rodzin domagali się zawiadomienia prokuratury o przestępstwie, które miał – ich zdaniem – popełnić Piotr Tomaszuk, dyrektor Teatru „Wierszalin" w Supraślu. Chodzi o obrażanie uczuć religijnych spektaklem „Ofiara Wilgefortis". Radni LPR co prawda spektaklu nie znają, tylko widzieli z niego zdjęcia. Tymczasem przedstawienie opowiada historię katolickiej świętej. **(ap)**

OPINIE

Piotr Tomaszuk, dyrektor Teatru „Wierszalin"

– Przypomnijmy sobie takie dzieło literackie jak „Dziady" Adama Mickiewicza. Mamy tam Konrada, który w pewnym momencie wygłasza bluźnierstwo. Mówi do Boga: „Jesteś carem" . Niemniej wymowa utworu jest patriotyczna. Patrzmy na dzieła sztuki całościowo a nie wyimkowo. I o to apeluję do tych, którzy cały czas chcą prowokować dyskusję na poziomie nieodpowiednim i sprowadzać rzeczy do tego, czego tak naprawdę nie było.
Teatr „Wierszalin" powinien być nadal, tak jak dotąd był kojarzony z szeroką kulturą „Pogranicza" ze szczególnym nastawieniem na mieszkańców regionu. Wyjątkowego regionu. I my tak te miejsce traktujemy, dlatego tutaj jesteśmy od piętnastu lat. Wszędzie na świecie też podczas wyjazdów opowiadamy o tym miejscu jako o miejscu niezwykłym.

Krzysztof Puksza, radny sejmiku województwa, wywodzący się z Ligi Polskich Rodzin:

– Nie zgadzamy się na dotację Teatru „Wierszalin", bo przesłania, jakie pokazują jego twórcy swoją sztuką, obrażają uczucia religijne. Dziwne jest to, że w porządku obrad sejmiku najpierw znalazło się głosowanie nad budżetem, w którego projekcie środki na „Wierszalin" są zapisane, a później dopiero głosowanie nad statutem teatru. Musieliśmy się wielokrotnie domagać od zarządu województwa możliwości, żeby przedstawić działalność Teatru „Wierszalin". W związku z tym w naszym środowisku, ale nie tylko w naszym, toczyła się dyskusja na temat działalności Teatru i znający ten temat pan senator Szafraniec napisał list otwarty do ministra kultury i dziedzictwa narodowego. Ten list rzeczywiście wyjaśnia wiele rzeczy.

Klęska w stolicy kandydatów na wojewodę

Pewni i Słabi

Żaden z kandydatów na wojewodę i wicewojewodę podlaskiego, którzy stawili się wczoraj przed specjalną komisją powołaną przez MSWiA, nie zostanie zarekomendowany premierowi. Oznacza to też, że prawdopodobnie dzisiaj, wbrew zapowiedziom, nie będzie powołany nowy wojewoda podlaski.

– Żaden nie nadaje się, aby przedstawić jego kandydaturę premierowi. Byli naprawdę słabi. A województwo podlaskie potrzebuje dobrego kandydata – tłumaczyła wczoraj po przesłuchaniach jedna z osób zasiadających w komisji.

Inny z członków zespołu sprawdzającego miał powiedzieć o jednym z kandydatów – tak przynajmniej wynika z nieoficjalnych informacji – że nie nadaje on się nawet na kierownika sklepu.

Na przesłuchania pojechali Dariusz Piontkowski, Bohdan Paszkowski i Jan Dobrzyński, którzy byli pewnymi kandydatami na stanowisko wojewody podlaskich liderów PiS-u – Krzysztofa Jurgiela i Krzysztofa Putry. Nie uczestniczyli w nich Bogusław Panasiuk i Jan Żochowski, którzy byli także wymieniani wśród kandydatów na fotel wojewody. **(ap)**

SOR od piątku

TO NASZ TEMAT

Dziś w podlaskim oddziale NFZ odbędą się ostateczne rozmowy o finansowaniu szpitalnego oddziału ratunkowego (SOR) przy białostockim szpitalu klinicznym. Jest szansa na porozumienie. SOR mógłby wtedy zacząć działać od 23 grudnia.

Przypomnijmy, że oddany do użytku pod koniec listopada oddział, do dzisiaj stoi pusty. NFZ nie chciał bowiem dotąd zapłacić szpitalowi odpowiedniej stawki za leczenie na SOR-ze pacjentów. – Nie podpiszę umowy na stawkę mniejszą niż 7,5 tys. zł za dobę – deklaruje Bogusław Poniatowski, dyrektor szpitala. Z naszych informacji wynika, że NFZ zamierza właśnie tyle zapłacić szpitalowi. **(luk)**

Ogień strawił szkołę w Białowieży

Płonęła jak zapałka

Na ponad 200 tysięcy złotych oszacowano straty spowodowane pożarem w budynku szkoły podstawowej w Białowieży. Spłonęła drewniana część szkoły, w której znajdowały się klasy, gabinet dyrektora, pokój nauczycielski i szkolne archiwum.

Pożar wybuchł wczoraj tuż przed północą. Już po 11 minutach od zgłoszenia na miejscu byli strażacy z miejscowej OSP. Drewniany budynek płonął jak przysłowiowa zapałka. Ogień objął w sumie 500 mkw. budynku. Strażacy nie dopuścili do rozprzestrzenienia płomieni do murowanej części szkoły połączonej z drewnianą łącznikiem.

– Pomimo tego znajdujące się tam pomieszczenia są mocno okopcone. W tej chwili nie nadają się do użytku – mówi Marcin Janowski, rzecznik prasowy Komendy Wojewódzkiej PSP w Białymstoku.

Zajęcia w szkole odwołano. Nie wiadomo, kiedy uczniowie wrócą na lekcje: czy po przerwie świątecznej, czy nieco później. Zapewne w szkole trzeba będzie przeprowadzić remont. Jak powiedziała Anna Bajko, wójt Białowieży, będzie to wiadomo dopiero po oględzinach budynku. Jednak nawet jeśli murowany budynek będzie nadawał się do użytku po Nowym Roku, i tak zabraknie sal lekcyjnych i trzeba będzie wynajmować pomieszczenia. Przyczynę pożaru ustalą biegli. Na razie nic nie wskazuje na podpalenie. **(jg)**

Rywin: grupa trzymająca władzę to wymysł dziennikarzy

Lew nie powiedział nic nowego

Lew Rywin, przesłuchiwany wczoraj przez białostocką prokuraturę, nie ujawnił żadnych nowych informacji dotyczących „grupy trzymającej władzę". Zaprzeczył, aby składał komukolwiek propozycję korupcyjną i aby ktokolwiek wysyłał go z taką propozycją do Agory.

– Grupa trzymająca władzę to jest wymysł wasz (dziennikarzy – przyp. red.), żeby żywić tę aferę polityczną – powiedział Lew Rywin, wchodząc do budynku Prokuratury Apelacyjnej.

Potem zeznawał przez ponad 2,5 godziny.

– Świadek zaprzeczył, by chodził do kogokolwiek z propozycją korupcyjną i zeznał, że nikt go z taką propozycją nie wysyłał – poinformował Janusz Kordulski, rzecznik prasowy Prokuratury Apelacyjnej w Białymstoku.

Prokuratura zapowiedziała, że przesłuchanie Lwa Rywina nie będzie powtarzane. Dlatego wróci do więzienia w Białołęce. Zdaniem adwokata Rywina, stan zdrowia producenta filmowego znacząco pogorszył się po przewiezieniu do Białegostoku. **(agak)**

M. Kość

Lew Rywin do prokuratury został przetransportowany z białostockiego aresztu, gdzie spędził ostatnią noc

DB BIAL BPOD LOM SUW

OPINIE CZYTELNIKÓW

Czytelnik z Białegostoku:
– To dobrze, że policji udało się schwytać pseudokibiców, którzy zamordowali nastoletniego Adriana. Nie zmienia to jednak faktu, że na naszych ulicach jest niebezpiecznie, i że dochodzi do tak potwornych rzeczy. Aż strach dzieci z domów do szkoły wypuszczać. Policja powinna zapobiegać takim wydarzeniom, a nie później ścigać tych, którzy się ich dopuścili.

Anna Wasilewska z Białegostoku:
– Jestem osobą starszą i zaśnieżone, oblodzone i nieposypane chodniki to dla mnie bardzo duży problem, podobnie jak dla innych osób w moim wieku. Tymczasem administracja osiedla, na którym mieszkam, nic sobie z tego nie robi. Podobnie jak w tamtym roku, na chodnikach leży ubity śnieg, a przecież wszyscy płacimy za odśnieżanie.

Andrzej, mieszkaniec Wasilkowa:
– Od 30 lat mieszkam w Wasilkowie i odkąd pamiętam, mówi się tu o budowie obwodnicy. Jest ona bardzo potrzebna mieszkańcom, którzy nie chcą przejeżdżających pod oknami tirów. Jednak nic nie zapowiada, żeby miała ona powstać. Ta sprawa wydaje się dość dziwna. Rozumiem, że są potrzebne raporty o ochronie środowiska, dokumentacja itd. Jednak jeszcze niedawno to wszystko nie było potrzebne. Mimo tego obwodnica nie powstała. Mogę się nawet założyć, że kiedy drogowcy przygotują już niezbędne ekspertyzy środowiskowe, wtedy na przykład okaże się, że na budowę obwodnicy nie ma pieniędzy, albo trzeba zająć się inną ważną inwestycją w regionie. A tiry jak jeździły przez Wasilków, tak jeździć będą.

Białostoczanin:
– W centrum Białegostoku trwa remont nawierzchni z kostki. To dobrze, że władze miasta zdecydowały się na modernizację ulicy, ale trwa ona już bardzo długo. Inne ulice, które zaczynały być remontowane w tym samym czasie, obecnie już są przejezdne, a Liniarskiego nie. Teraz zapewne, gdy popsuła się pogoda, remont poczeka aż do wiosny, a białostoczanie jeszcze przez trzy miesiące będą stać w korkach.

Katarzyna Pasik z Białegostoku:
– Zaniepokoiła mnie informacja o kolejnej podwyżce cen biletów w białostockiej komunikacji miejskiej. Przecież podwyżka była niespełna pół roku temu! Teraz prezydent tłumaczy, że z planowanej podwyżki będzie kupował nowe autobusy. Z tego co pamiętam, w czerwcu także obiecywał to samo, a jak na razie nowych autobusów nie widać i wszyscy jeździmy w zardzewiałych i zimnych pojazdach, chociaż bilety wcale nie są tanie i jadąc całą rodziną zaczyna się bardziej opłacać wzywanie taksówki.

Barbara Tyszkiewicz:
– Coraz częściej święta Bożego Narodzenia nie kojarzą nam się z ciepłą i rodzinną atmosferą, a jedynie z prezentami, kolejkami w sklepach i jedzeniem. Moim zdaniem, ludzie nie potrafią przeżywać świąt, bo oddalili się od Boga i od Kościoła. Nie chodzą już na msze, nie modlą się w domu. Wolą siedzieć przed telewizorem, bądź spędzać czas poza domem. **(agak)**

EKSPRESEM

Wczoraj na przejściu dla pieszych nieopodal skrzyżowania ul. Legionowej z Akademicką w Białymstoku, kierujący fordem potrącił 30-letnią kobietę. Poszkodowana z obrażeniami ciała trafiła do szpitala.

W środę w Białymstoku z powodu śliskości nawierzchni jezdni doszło do wielu kolizji. Przed godz. 17 na ul. Dąbrowskiego autobus wjechał w tył poloneza, a ten uderzył w forda. Na ul. 27 Lipca o godz. 15 zderzyły się lanos i nissan. Podobne zdarzenia miały miejsce w całym mieście. **(agak)**

TELEFON DYŻURNY

0-800 127-067

Dziś dyżuruje red. Marta Romańczuk

Budynki użyteczności publicznej są źle przygotowane do pożaru

Uciec w kłębach dymu

Mieszkańcy województwa podlaskiego obawiają się o swoje bezpieczeństwo, w razie ewakuacji z biurowców, kin czy hipermarketów. Według najnowszych badań, zrealizowanych w ramach programu Security Point, 82 proc. Polaków boi się, że nie znajdzie wyjść ewakuacyjnych w tego typu budynkach.

W czasie pożaru wysoko umieszczone tabliczki informujące o drodze ewakuacyjnej giną w dymie. Uciekający przed ogniem łatwo je dostrzeże gdy będą wisieć nisko, tuż nad podłogą.

M. Kość, opr. graf.GR

Zdaniem badanych, najbardziej skutecznym sposobem zminimalizowania ryzyka paniki w czasie pożaru jest właściwe oznakowanie wyjść ewakuacyjnych. Niestety, z tym w budynkach użyteczności publicznej nie jest najlepiej. Często na klatkach schodowych, które w czasie pożaru będą służyć do samoewakuacji, tablice informujące o drodze ucieczki są umieszczone nad drzwiami. Gdy dym będzie osadzał się przy suficie, nie będą one widoczne.

W Urzędzie Miejskim przy ul. Słonimskiej w Białymstoku wywieszone są tablice ze strzałkami prowadzącymi po schodach do drzwi wejściowych. Nad wejściem wywieszona jest tabliczka „wyjście ewakuacyjne". W razie paniki wywołanej pożarem, odwiedzający Urząd Miejski mogą nie wiedzieć którędy mają się wydostać z budynku. Według norm bezpieczeństwa, takie tablice powinny znajdować się także nisko, przy podłodze.

– Każdy budynek użyteczności publicznej jest poddawany kontroli straży pożarnej. Co jakiś czas są prowadzone ćwiczenia ewakuacyjne. W razie zagrożenia postępuje się zgodnie z przepisami przeciwpożarowymi – tłumaczy Tadeusz Arłukowicz, rzecznik prezydenta Białymstoku.

Niby wszystko jest zgodnie z przepisami, jednak w razie zadymienia budynku, kierunku drogi ewakuacyjnej nie będzie widać.

– Nie wiem, jak miałbym się zachować w razie pożaru i gdzie uciekać – twierdzi Jan Kamiński, którego spotkaliśmy wczoraj w białostockim magistracie.

Podobnie jest w Urzędzie Marszałkowskim, gdzie tabliczka informacyjna wisi wysoko nad drzwiami wejściowymi. Gdy wybuchnie pożar, przez gęsty dym nie będzie można jej zobaczyć.

W kinach Pokój i Ton sytuacja wygląda tak samo. Tablice informujące o wyjściu ewakuacyjnym są umieszczone tylko wysoko. Jest ich za mało. Gdyby w trakcie seansu wybuchł pożar, ewakuacja na pewno nie przebiegałaby prawidłowo.

W białostockim Rejonowym Urzędzie Pocztowym o wyjściu ewakuacyjnym informuje tylko lampa nad drzwiami wyjściowymi. W chwili zagrożenia, umiejscowienie tak istotnej informacji może utrudnić skuteczną ewakuację ludzi z budynku.

Na dworcu PKP elektryczna lampa nad drzwiami wyjściowymi na perony ma informować o wyjściu ewakuacyjnym. Czy tak się stanie, gdy w powietrzu zawisną kłęby dymu, trudno powiedzieć. Jednak w przypadku tak wysokiej hali dużo czasu minie, zanim dym zbliży się do wysokości 2 metrów nad podłogą. Ale elektrycznie otwierane drzwi w razie pożaru mogą nie działać jak należy. A to przecież jedyna droga ucieczki...

(KP, veg)

OPINIA

Mł. kpt. Marcin Janowski, rzecznik KWPSP w Białymstoku:

– Umieszczanie wysoko tabliczek informujących o drodze ewakuacyjnej jest obowiązkowe. Jeżeli chodzi o te nisko nad ziemią, to ich umieszczenie zależy od decyzji właściciela czy administratora budynku, który może stwierdzić, że we wstępnej fazie ewakuacji, gdy jeszcze nie ma dużo dymu, nie będą one potrzebne.

OPINIA

Leszek Lech Kadłubowski, ekspert ds. bhp:

– Tabliczki, informujące o kierunku drogi ewakuacyjnej powinny być umieszczane tak, by były widoczne w zadymionym pomieszczeniu, a dym zbiera się od góry. Umieszczanie ich na wysokości 2 m w 8-metrowej hali zda egzamin. Jednak problem z ich zauważeniem będzie, gdy zostaną na takiej wysokości zawieszone w 2,5-metrowej klatce schodowej.

Policjanci rozbili w Mońkach gang narkotykowy

Amfa wśród uczniów

Czterech narkotykowych dilerów w wieku od 19 do 36 lat zatrzymali wczoraj w nocy policjanci z monieckiej komendy powiatowej i wydziału kryminalnego KWP w Białymstoku. Mężczyźni rozprowadzali amfetaminę wśród uczniów monieckich szkół.

Akcja, którą przeprowadzono w nocy z wtorku na środę, to wynik pracy operacyjnej. Od dłuższego czasu do policji docierały sygnały, że w pobliżu i na terenie szkół w Mońkach rozprowadzane są narkotyki. Funkcjonariusze dyskretnie obserwowali poczynania dilerów, typowali sprawców oraz mieszkania, które należałoby przeszukać. Monieccy policjanci przeszukali mieszkania podejrzewanych mężczyzn, używając policyjnego psa wyszkolonego do ujawniania narkotyków. Specjalnie w tym celu wypożyczyli go z Komendy Miejskiej Policji w Łomży.

Najstarszy, 36-letni moniecczanin był już w przeszłości zatrzymywany za nielegalny handel środkami odurzającymi. Pozostali byli dotychczas niekarani.

– Najwięcej, bo aż 650 porcji amfetaminy znaleźliśmy w mieszkaniu najmłodszego z zatrzymanych mężczyzn – mówi Waldemar Matuszewski, zastępca komendanta powiatowego policji w Mońkach. – U innych znaleźliśmy mniejsze ilości amfetaminy, haszyszu, kilka tabletek syntetycznego narkotyku ecstasy.

Czarnorynkową wartość narkotyków oszacowano na kilka tysięcy złotych. Dziś zatrzymani mężczyźni zostaną doprowadzeni do prokuratury na przesłuchanie. Zapewne zostanie też skierowany do sądu wniosek o ich tymczasowe aresztowanie.

Na razie policja nie ujawnia, gdzie zaopatrywali się w narkotyki monieccy dilerzy: czy w Białymstoku, czy może w stolicy.

– Sprawa ma charakter rozwojowy, na tym etapie nie mogę nic więcej powiedzieć – dodał komendant Matuszewski.

(jg)

Nie dopilnowali arkuszy maturalnych

Próbny przeciek

Tematy tegorocznej próbnej matury z języka polskiego uczniowie szkół średnich mogli znaleźć na portalu www.sciaga.pl kilkanaście godzin przed rozpoczęciem egzaminu. Centralna Komisja Egzaminacyjna, która przygotowała tegoroczne tematy, przyznaje, że przeciek miał miejsce.

– Próbna matura jest przez nas traktowana jak duża klasówka. Procedury tajności nie obowiązują w takim stopniu, jak na prawdziwej maturze. Organizując ją, chcieliśmy dać młodzieży szansę sprawdzenia swej wiedzy. Ci, którzy ściągali, po prostu z tego nie skorzystali i wiele stracili. Nie wiemy kim była osoba, która umieściła te tematy w Internecie i nie będziemy się starać tego ustalić. Fakt powstania przecieku potwierdza słuszność naszych decyzji, dotyczących dostarczania arkuszy maturalnych do szkół w dniu egzaminu – powiedziała Barbara Czarnecka-Cicha, kierownik wydziału matur CKE.

Dyrektorzy szkół otrzymali arkusze kilka dni przed maturą. Zobowiązali się, że ich treści nie ujawnią przed rozpoczęciem egzaminu nawet dla nauczycieli.

(kj)

OPINIA

Anna Wyszkowska, dyrektor V LO w Białymstoku:

– Zawsze powtarzam moim uczniom, że ściąganie jest zwykłym przestępstwem. Próbna matura miała nauczyć uczniów jak się zachować podczas egzaminu, pokazać jakie są procedury i reguły, zaprezentować arkusz egzaminacyjny. I tę próbę uczniowie powinni wykorzystać. My np. nie wpuszczaliśmy do sali osób, które spóźniły się lub zapomniały dowodu osobistego. Wyniki tego egzaminu miały być też odpowiedzią dla uczniów na pytania, czy są już przygotowani do prawdziwej matury i na co jeszcze powinni zwrócić uwagę.

BIAŁOSTOCKIE STAWY NIE ZOSTANĄ POŁĄCZONE

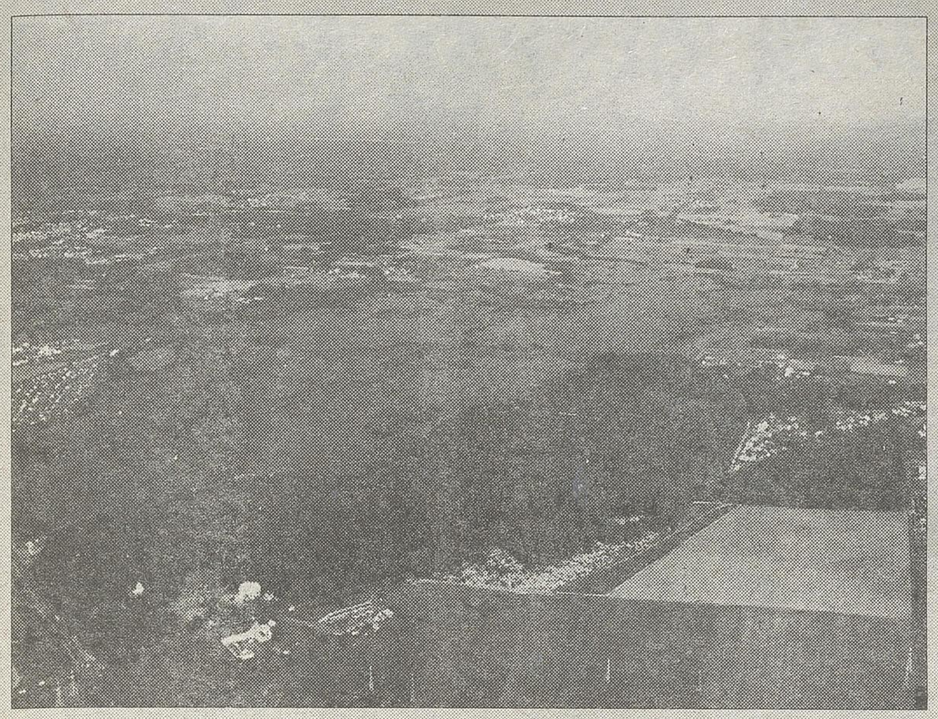

Dojlidy to jedyny ośrodek rekreacyjno-wodny w Białymstoku. Białostoccy radni zaproponowali, aby utworzyć tam duży zbiornik wodny poprzez połączenie stawów. Stworzyłoby to możliwość uprawiania na szerszą skalę sportów wodnych, takich jak żeglarstwo czy wioślarstwo. Niestety, Urząd Miejski wycofuje się z tego pomysłu.

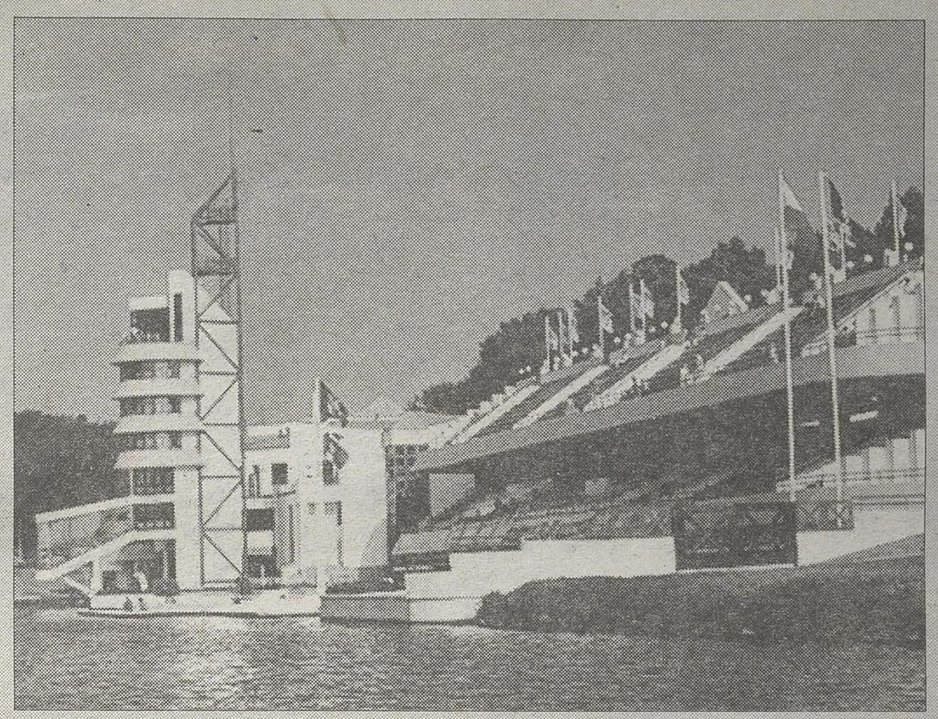

Na poznańskiej Malcie stworzono na początku lat 90. ubiegłego wieku nowoczesny ośrodek rekreacyjno-sportowy. Jest on jednym z najbardziej znanych w Europie. Aby mógł powstać, trzeba było zupełnie osuszyć jezioro, pogłębić je, poszerzyć i utwardzić brzegi. Było to kosztowne i jeszcze bardziej skomplikowane niż planowana białostocka inwestycja.

Białystok rezygnuje z planów powiększenia zalewu na Dojlidach

Morza zrobić się nie da

To koniec marzeń o zalewie i ośrodku sportów wodnych z prawdziwego zdarzenia na Dojlidach. Miasto ogłosiło dwa przetargi na opracowanie dokumentacji do połączenia stawów, nikt jednak do nich nie przystąpił. Kolejnych już nie będzie.

Zaniedbane łazienki i przebieralnie, zarośnięte brzegi i uszkodzone ławeczki – tak obecnie wygląda kąpielisko na Dojlidach. Urząd Miejski nie ma jednak pieniędzy niezbędnych na remonty. Dlatego radni zaproponowali, aby teren przekazać związkowi żeglarskiemu. Wtedy można byłoby połączyć stawy i stworzyć nowoczesne kąpielisko, które przyciągałoby nie tylko białostoczan, ale także turystów spoza miasta. Pieniądze na wykonanie specjalistycznych projektów miasto otrzymało z Wojewódzkiego Funduszu Ochrony Środowiska. Ogłoszono dwa przetargi, ale nie było oferentów. Joanna Łempicka, naczelnik Wydziału Ochrony Środowiska białostockiego magistratu, ma na to proste wytłumaczenie: – W Białymstoku morza zrobić się nie da – mówi. – Wykonanie dużego zbiornika wodnego w tych warunkach jest niemożliwe, dlatego nikt do przetargu nawet się nie zgłasza.

Okazuje się jednak, że to co niemożliwe w Białymstoku, funkcjonuje od prawie piętnastu lat w Poznaniu. Ośrodek sportów wodnych na Malcie jest jednym z najokazalszych w Europie. Prace nad jego budową trwały długo, ale do 1990 roku powiększono i poszerzono jezioro, umocniono jego brzegi. Powstały tu nowoczesne obiekty rekreacyjno-szkoleniowe, a na torze regatowym odbywają się najważniejsze zawody. Latem strzeżone kąpielisko jest oblegane nie tylko przez mieszkańców, ale także turystów. Można też skorzystać z kortów tenisowych, letniego toru saneczkowego, czy pójść do ZOO. Wszystko to stało się możliwe tylko dzięki uporowi ówczesnych władz miasta.

(agak)

KOMENTARZ

Można, ale brakuje chęci

Modernizacja kąpieliska na Dojlidach i stworzenie tam ośrodka sportów wodnych to długa i żmudna praca. Nie jest jednak niemożliwa do wykonania. Ale jeśli coś jest bardzo skomplikowane, to najlepiej powiedzieć, że tego zrobić się nie da. Da się, ale trzeba mieć upór w dążeniu do celu i chęci. Te właśnie cechy pozwoliły Andrzejowi Witulskiemu, ówczesnemu prezydentowi Poznania, stworzyć Maltę. Naczelnik Łempickiej z Wydziału Ochrony Środowiska Urzędu Miejskiego jednak uporu i chęci brakuje. Jedyne, co można usłyseć na pytanie o modernizację Dojlid, to propozycja postawienia tam nowych ławeczek i huśtawek. A to przecież niczego nie zmieni.

Agnieszka Kaszuba

OPINIE

Krzysztof Sawicki, zastępca prezydenta Białegostoku:

– Należy pamiętać, że zalew na Dojlidach to nie tylko obiekt rekreacyjny, ale także antypowodziowy i ujęcie wody. Musimy myśleć też o tym. A jego atrakcyjność może podnieść MOSiR urządzając tam plaże. Można również stworzyć więcej obiektów sportowych: boisk, kortów tenisowych itp. Do tego nie jest potrzebne połączenie stawów. Na razie ten plan musimy przełożyć na dalszą przyszłość.

Mirosław Hanusz, przewodniczący komisji zagospodarowania przestrzennego i ochrony środowiska Rady Miejskiej:

– Jeśli w Poznaniu udało się zbudować taki obiekt, jestem przekonany o tym, że w Białymstoku również się da i będziemy o to walczyć. Jeśli miasto nie chce tego zrobić, bądź nie potrafi, powinno przekazać obiekt komuś, kto go zmodernizuje.

DZIŚ

LATA 80.-90. – Muzyka końca XX wieku zabrzmi w Cafe Maski przy ul. Warszawskiej 2/1. Występ grupy Legends of Rock zacznie się o godz. 19. Cafe Maski czynne są od godz. 12. Wstęp wolny.

KOBIETA TAJEMNICZA – W białostockim kinie Forum prezentowana jest wystawa malarska autorstwa, pochodzącego z Grodna, Andrzeja Filipowicza. Prezentowane obrazy pochodzą z różnych okresów twórczości artysty, ale łączy je jedno – nieszablonowa wizja kobiety. Wstęp wolny.

KUP PRACE DZIECKA – W białostockim ratuszu o godz. 17 odbędzie się wystawa i aukcja prac plastycznych wykonanych przez dzieci z Domu Dziecka w Supraślu. Cały dochód ze sprzedaży zostanie przekazany na rzecz tej instytucji. Organizatorami akcji są białostoccy studenci i Stowarzyszenie „Młodzi Demokraci".

WYKWALIFIKOWANA GOSPOSIA – Bezpłatne szkolenia dla bezrobotnych kobiet po 40. roku życia są organizowane w budynku firmy T-Matic przy ul. Waszyngtona 23 w Białymstoku. **(kj)**

„WESOŁYCH ŚWIĄT" – to tytuł, jakże aktualny, wystawy czynnej w Galerii Arsenał. Prace, różne w formie i treści, ale nawiązujące do świąt, są autorstwa dziesięciu artystów (na zdjęciu poniżej).

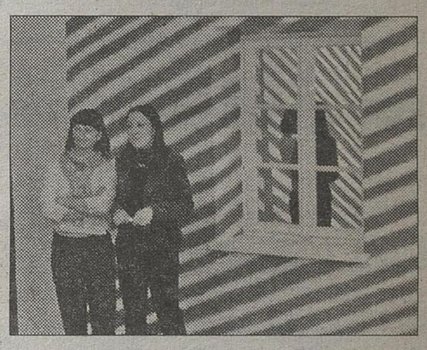

WKRÓTCE

BETLEJEMSKIE ŚWIATŁO POKOJU – 23 grudnia o godz. 16 na dziedzińcu Pałacu Branickich zapłonie ognisko, przy którym przedstawiciele władz, Kościoła katolickiego i prawosławnego podzielą się opłatkiem z mieszkańcami miasta i złożą sobie życzenia.

MASA KRYTYCZNA – 30 grudnia wszyscy sympatycy ruchu rowerowego jak zwykle spotkają się o godz. 18 na placu przed Teatrem Dramatycznym, by później przejechać ulicami Białegostoku.

ŚWIĘTA Z POKRAKIEM – Drugiego dnia świąt Bożego Narodzenia w klubie „3 korony", o godz. 18, rozpocznie się koncert zespołów The bold & The beautiful, Taraban i Emma Gee. **(kj)**

JUBILEUSZ „KLAPSA" – imprezy z okazji 40-lecia teatru amatorskiego odbędą się w dniach 27-28 grudnia w Teatrze Dramatycznym im. Al. Węgierki i Młodzieżowym Domu Kultury. W programie: spotkanie „klapsiaków", koncert, spektakle. **(a)**

W przedświątecznej gorączce łatwo paść ofiarą kieszonkowców

Złodzieje mają teraz ruch w „interesie"

GDZIE GRASUJĄ KIESZONKOWCY?

Wracając ze sklepów do domu kieszonkowcy mogą nas okraść w autobusie komunikacji miejskiej. Należy unikać tłoku i obserwować otoczenie.

Większość kradzieży zdarza się teraz w centrach handlowych. Klienci zajęci zakupami, nie zwracają uwagi na to, co się dzieje wokół.

Okres przedświąteczny to czas większej niż zwykle aktywności złodziei. Białostocka policja odnotowała większą ilość kradzieży w sklepach, bazarach, autobusach komunikacji miejskiej. W ciągu kilku ostatnich dni zgłoszono kilkadziesiąt takich przypadków.

– Szacujemy, że wzrost kradzieży w okresie świątecznym, w stosunku do okresu nieświątecznego, wynosi kilkanaście procent – powiedział Dariusz Kędzior, rzecznik prasowy Komendy Miejskiej Policji w Białymstoku.

Kradzieże zdarzają się głównie tam, gdzie jest duży tłok . W dodatku gorączka zakupów powoduje, że ludzie mniej zwracają uwagę, na to, co dzieje się wokół nich. A wtedy nietrudno stać się ofiarą kieszonkowca.

Kradzione są przede wszystkim portfele, telefony komórkowe, torebki, choć przed jednym z centrów handlowych skradziono kołpaki samochodowe. Zdarzają się również włamania do samochodów zaparkowanych przed sklepami, zwłaszcza gdy jest szansa na kradzież wartościowych przedmiotów.

(rak)

Kamil Tomaszczuk z zespołu prasowego Komendy Wojewódzkiej w Białymstoku:

– Podczas zakupów nie należy trzymać gotówki w widocznym miejscu. Warto zaplanować wszystkie zakupy, aby wziąć odpowiednią ilość pieniędzy i niepotrzebnie ryzykować utratę wszystkich funduszy. Zdarzały się przypadki, że ktoś zapisywał markerem kod PIN na karcie od bankomatu! Wtedy po kradzieży portfela miał też opróżnione konto.

W przedświątecznej gorączce szczególnie trzeba uważać na portfele i telefony komórkowe. Wkładać je głęboko do kieszeni lub torebki i w żadnym wypadku nie wrzucać do koszyka z zakupami. Chwila nieuwagi i zostaną skradzione. Trzeba także uważać na swój samochód pozostawiony na parkingu przed hipermarketami i nie zostawiać w nich żadnych rzeczy na wierzchu. Zdarzało się, że złodzieje wybijali szybę i kradli ze środka cenne rzeczy.

WCZORAJ W BIAŁYMSTOKU

Akcja „Stop bezmyślności"

Umiejętności psów, pracujących z osobami niepełnosprawnymi, mogły wczoraj oglądać dzieci z Przedszkola Samorządowego nr 26 w Białymstoku. Joanna Strzałkowska-Kuczyńska, pedagog specjalny, zajmująca się m.in. dogoterapią, tłumaczyła najmłodszym, jak się zachowywać w kontaktach z psami, zwłaszcza tymi nieznajomymi. Dzieci mogły zobaczyć, jak psy przynoszą koszyki czy klucze, pomagając w ten sposób osobie niepełnosprawnej w codziennym życiu. Na zakończenie dzieci otrzymały plakaty od policjantów. Spotkanie odbyło się w ramach akcji kampania „stop bezmyślności", organizowanego przez służby mundurowe. Jej celem jest m.in. zwiększenie poczucia bezpieczeństwa mieszkańców Białegostoku, w tym interwencje w przypadku naruszania przepisów przez właścicieli psów. (KP)

Wyglądało groźnie

W kamienicy przy ul. Żelaznej wybuchł wczoraj groźny pożar. Ogień pojawił się w niezamieszkanym lokalu, znajdującym się na pierwszym piętrze. Strażacy otrzymali zgłoszenie o pożarze o godz. 14.13.

– W pomieszczeniu, w którym wybuchł pożar, nikogo nie było, tak więc nikt nie odniósł obrażeń – mówi Paweł Ostrowski, rzecznik prasowy Komendy Miejskiej Państwowej Straży Pożarnej w Białymstoku. – Ogień został szybko ugaszony. Z dwóch mieszkań znajdujących się na pierwszym piętrze i na parterze budynku ewakuowaliśmy dwie kobiety w wieku 86 i 95 lat.

Staruszki z objawami zatrucia tlenkiem węgla zostały przewiezione do szpitala na obserwację. Na razie nie są znane przyczyny pożaru, ustalą je biegli z zakresu pożarnictwa. (jg)

Paczki czekają w „Drodze"

Paczki żywnościowe dla najbiedniejszych ludzi są od wczoraj rozdawane w siedzibie Stowarzyszenia „Droga" przy ul. Proletariackiej i w magazynie przy ul. Węglowej w Białymstoku. Dzisiaj jedzenie będzie wydawane od godz. 12. W paczkach można znaleźć najpotrzebniejsze na Wigilię i Święta Bożego Narodzenia artykuły żywnościowe. Stowarzyszenie przygotowało poza tym paczki świąteczne dla dzieci, w których znalazły się słodycze, zabawki, witaminy oraz ciepłe szaliki i czapki na zimę: – Razem przed tegorocznymi świętami obdarujemy ok. 3 tys. dzieci i ich rodzin nie tylko z Białegostoku, ale także z małych wiosek i terenów byłych PGR-ów, znajdujących się na terenie naszego województwa – powiedział ojciec Edward Konkol, prezes Stowarzyszenia „Droga". – W sobotę zorganizujemy Wigilię dla osób samotnych. (KP)

POZNAJ DZIELNICOWEGO

Kontynuujemy prezentację białostockich dzielnicowych. Dziś przedstawiamy rejony działania kolejnego funkcjonariusza z Komisariatu III Policji, znajdującego się w południowo-zachodniej części miasta. O tym, że warto znać nazwisko i telefon swojego dzielnicowego wiedzą wszyscy ci, którzy mieli w przeszłości jakiekolwiek problemy z sąsiadami zakłócającymi ciszę nocną czy wandalami niszczącymi wnętrza klatek schodowych i wyposażenie placów zabaw.

Sierżant Andrzej Leoniuk
tel. 0-85 677-21-79

Rejon działania:

ul. Augustowska (cała), ul. Gołębia (cała), ul. Bartnicza (cała), ul. Bednarska (cała), ul. Bobrów (cała), ul. Bociania (cała), ul. Borsucza (cała), ul. Branickiego (od ronda do Ciołkowskiego, strona parzysta), ul. Brańska (cała), ul. Ciołkowskiego (nieparzyste, od nr 15 do 65, nr parzyste od 4 do 36), ul. Dojlidzka (cała), ul. Drewniana (cała), ul. Folwarczna (cała), ul. Gdańska (cała), ul. Gliwicka (cała), ul. Jagiellońska (cała), ul. Jelenia (cała), ul. Kołodziejska (cała), ul. Konopnickiej (cała), ul. Kormoranów (cała), ul. Krecia (cała), ul. Królicza (cała), ul. ks. Suchowolca (strona parzysta), ul. Kuropatwia (cała), ul. Lwowska (cała), ul. Łabędzia (cała), ul. Ładna (cała), ul. Łosia (cała), ul. Łódzka (cała), ul. Mickiewicza (nr nieparzyste, od nr 7 do końca), ul. Murarska (cała), ul. Myśliwska (cała), ul. Niedźwiedzia (cała), ul. Orzeszkowej (od nr 1 do 15A i od 2 do 30), ul. Pawia (cała), ul. Pod Krzywą (cała), ul. Ptasia (cała), ul. Rysia (cała), ul. Sarnia (cała), ul. Saska (cała), ul. Sępia (cała), ul. Słowicza (cała), ul. Sokola (cała), ul. Stawowa (od nr 1 do 37 i nr 2-18), ul. Strusia (cała), ul. Szczecińska (cała), ul. Szpacza (cała), ul. Śląska (cała), ul. Świętojańska (nieparzyste, od nr 13 do 13/4), ul. Tygrysia (cała), ul. Wiewiórcza (cała), ul. Wilcza (cała), ul. Zajęcza (cała), ul. Zaułek Zakopiański (cała), ul. Żółwia (cała), ul. Żubrów (cała), ul. Żurawia (całą). (veg)

JUŻ W PIĄTEK
ŚWIĄTECZNY
MAGAZYN
Gazety
Współczesnej
a w nim:
Nowy
48-stronicowy
program
telewizyjny

Przed Bożym Narodzeniem ze sklepowych półek znikają zabawki

Klocki marzenie

Lalki Barbie, Chou-chou i Baby Born, klocki Lego Bionicle, pluszowe przytulanki i zabawki z filmów Disneya – to tegoroczne hity zabawkowe, które znajdą się pod większością choinek w domach małych białostoczan.

Ekspedientki twierdzą, że przed Wigilią zabawki znikają ze sklepowych półek i to zarówno te, które kosztują kilkadziesiąt zł, jak i te za kilkaset zł.

Chłopcy czekają na Mikołaja, który przyniesie im klocki Lego Bionicle. Te najmniejsze zestawy kosztują prawie 40 zł. Za duże trzeba zapłacić nawet 500 zł.

Ogromnym zainteresowaniem rodziców małych mężczyzn cieszą się także zestawy samochodowe REV UPS Hot Wheels za 169 zł. To magnetyczne samochody, które jeżdżą po pętlach autostrady. Dobrze sprzedają się także statki za 279 zł z filmu „Piotruś Pan".

Jeżeli chodzi o dziewczynki, to jak co roku ich rodzice kupują lalki Barbie, Baby Born czy koniki My Little Pony za ok. 30 zł.

Lalka Barbie kosztuje ok. 50 zł. Za taką zabawkę w zestawie z drobnymi akcesoriami trzeba zapłacić już 125 zł. Koń dla tej lalki kosztuje 75 zł, ubranie ok. 40 zł, a meble kuchenne, sypialne czy łazienkowe po ok. 100 zł za jeden zestaw. Rodzice, którzy w jednym roku kupią dziecku markową lalkę, w następnych latach przychodzą po akcesoria dla niej. Tak sprawa wygląda również z Baby Born, która kosztuje 225 zł. I to dopiero początek wydatków, bo za wózek dla niej trzeba zapłacić 66 zł, nosidełko 92 zł, buty 60 zł, skarpetki 20 zł, ubranie 60 zł, pieluszki 16 zł. (KP)

Leszek Mironiuk, rzecznik Wojewódzkiego Inspektora Inspekcji Handlowej w Białymstoku:

– Kupując zabawki dla dzieci, powinniśmy zwracać uwagę nie tylko na ich wygląd, ale także na to, czy są bezpieczne. Należy przede wszystkim sprawdzić, czy mają oznaczenie CE, które gwarantuje, że dany towar spełnia określone prawem wymagania. Trzeba także zwracać uwagę, dla dzieci w jakim wieku są wyprodukowane zabawki. Gdy nie nadają się dla najmłodszych, bo mają np. ostre krawędzie czy małe elementy, mają przekreślone cyfry „0-3". Na niektórych może być też napisane, że zabawa nimi powinna się odbywać pod okiem osoby dorosłej. Ważne jest także, czy producent podał na towarze swoją nazwę i adres. Pamiętajmy również, że instrukcja obsługi zabawki musi być w języku polskim. Dotyczy to także wszelkich ostrzeżeń i wskazówek odnośnie konserwacji.

A.Ludwiczak

– Najlepiej sprzedają się nam pluszowe niedźwiedzie polarne za 225 zł i jak co roku klocki Lego i lalki Barbie – twierdzi Katarzyna Markiewicz ze sklepu z zabawkami Świat Puchatka

Psy pracujące będą miały dokumenty

Kudłaty przyjaciel

PATRONAT Gazeta Współczesna

Specjalne dokumenty, informujące o umiejętnościach psów pracujących, pomagających osobom niewidomym czy niepełnosprawnym mają być wydawane od przyszłego roku w naszym mieście. Przedsięwzięcie jest możliwe dzięki współpracy Urzędu Miejskiego w Białymstoku i Klubu Sportów Psich „Alpi".

Dokument ma mieć formę legitymacji, ze zdjęciem psa. Ma być w niej umieszczona rasa czworonoga, jego imię i kursy, jakie przeszedł. „Alpi" chce poza tym, aby te psy były specjalnie oznaczone, wtedy każdy mieszkaniec miasta widziałby na odległość, że nie trzeba ich obawiać.

– Takie psy są bardzo dobrze wyszkolone. Biorą udział nie tylko w akcji „Kudłaty Przyjaciel", mającej na celu poznanie psów przez dzieci. Są to także świetni przewodnicy osób niewidomych czy pomocnicy ludzi, żyjących na wózkach inwalidzkich – twierdzi Alina Bendiuk z Klubu Sportów Psich „Alpi" w Białymstoku, organizator akcji „Kudłaty Przyjaciel". (KP)

REKLAMA
Bezcenne Wsparcie
Gazeta Współczesna
Mdent
ASKO TANIO I ŁATWO WYKOŃCZYSZ WNĘTRZE
KoBa INTERNET Przetestuj nasze łącze
LECZNICA WETERYNARYJNA ZWIERZAK s.c.
TOWARZYSTWO AMICUS
www.FORMAT-ms.pl
Salon Okulistyczno Optyczny
zakład szklarski OLCZAK www.szklarski.com
A41220Sgwbo

Pielęgniarki nie poniosą konsekwencji swej bezmyślności

Przedświąteczny gest

KATOWICE. Dwie pielęgniarki z katowickiego szpitala, które fotografowały się z wyjętymi z inkubatora wcześniakami, odejdą z pracy za porozumieniem stron, a nie zostaną zwolnione dyscyplinarnie. Przed Sądem Rejonowym w Katowicach doszło do ugody.

– Zawarliśmy porozumienie. Panie nie wracają do pracy, a sprawa się kończy i nie będzie kolejnych rozpraw. Mam nadzieję, że na nadchodzące święta taki gest dobrej woli ze strony szpitala będzie pozytywnie odebrany – powiedziała po rozprawie przed sądem pracy dyrektor Górnośląskiego Centrum Zdrowia Dziecka i Matki w Katowicach Renata Póda.

Początkowo obie pielęgniarki wystąpiły z żądaniem przywrócenia do pracy, nie zgadzając się na dyscyplinarne zwolnienie, motywowane m.in. rażącym naruszeniem obowiązujących zasad. Wczoraj pełnomocnicy pielęgniarek zaproponowali jednak ugodę, szpital przyjął tę propozycję.

Śmierć za macanki

JAPONIA. Mężczyzna złapany na gorącym uczynku obmacywania młodej kobiety w metrze w Osace, został pobity przez pasażerów. Zmarł wskutek obrażeń.

Korzystając z tłoku w wagonie metra, mężczyzna obmacywał 20-letnią studentkę, a następnie usiłował uciec, gdy pociąg metra zatrzymał się na stacji. Ruszył za nim policjant i trzej pasażerowie. Mężczyznę przewrócono na ziemię. Nieprzytomny został przewieziony do szpitala, gdzie zmarł.

Molestowanie seksualne jest na porządku dziennym w japońskim metrze. W ciągu ośmiu lat trzykrotnie wzrosła liczba tego rodzaju incydentów. Według policji, w 2004 r. w pociągach metra odnotowano 2201 przypadków obmacywania. Jedna trzecia ofiar to uczennice i studentki. Władze japońskie wprowadziły surowsze kary za molestowanie seksualne. W pociągach metra są specjalne wagony, którymi w godzinach szczytu mogą jeździć tylko kobiety.

OCZEKIWANIA WOBEC NOWEGO PREZYDENTA

Czy, Pana(i) zdaniem, prezydentura Lecha Kaczyńskiego przyczyni się do:

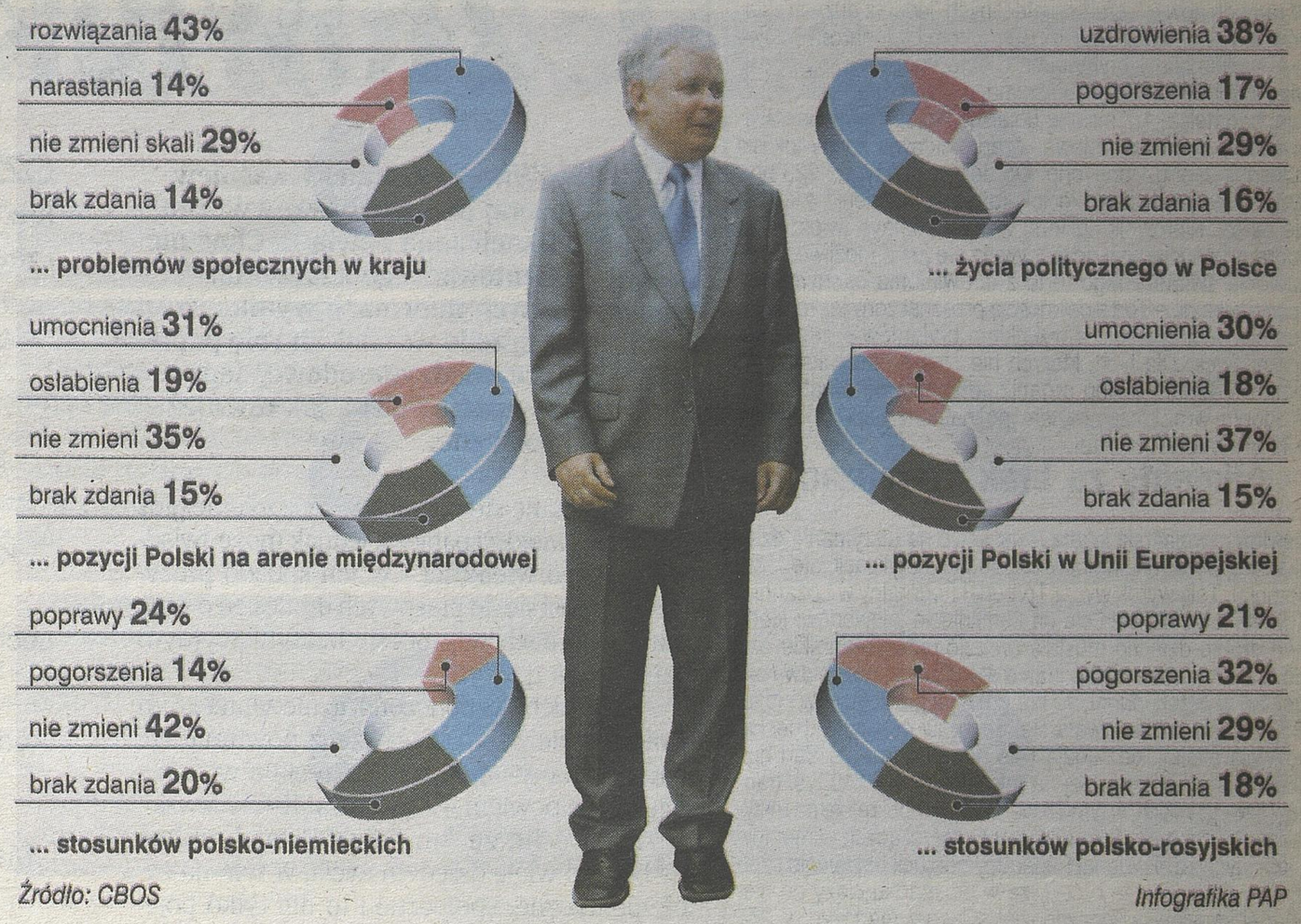

Źródło: CBOS

Infografika PAP

KRAJ. *Dość znamienne jest, że nadzieje wiązane z osobą nowo wybranego prezydenta w większym stopniu dotyczą spraw krajowych niż polityki zagranicznej. Oceniając oczekiwania Polaków, ogólnie można stwierdzić, że nie są one zbyt wygórowane – w wielu wymiarach badani równie często wiążą z prezydenturą Lecha Kaczyńskiego nadzieje na pozytywne zmiany, co zakładają, że tak naprawdę ta prezydentura nie wniesie nic nowego, lub nawet sądzą, że w niektórych aspektach sytuacja może się pogorszyć. Stosunkowo największe oczekiwania dotyczą rozwiązania najważniejszych problemów społecznych, które dotykają Polaków. Nadzieje na rozwiązanie najbardziej palących problemów społecznych żywi nieco ponad dwie piąte badanych (43 proc.). Tylko co siódmy (14 proc.) obawia się, że prezydentura Lecha Kaczyńskiego może przyczynić się do narastania takich zjawisk, jak bezrobocie czy ubóstwo.*

REKLAMA

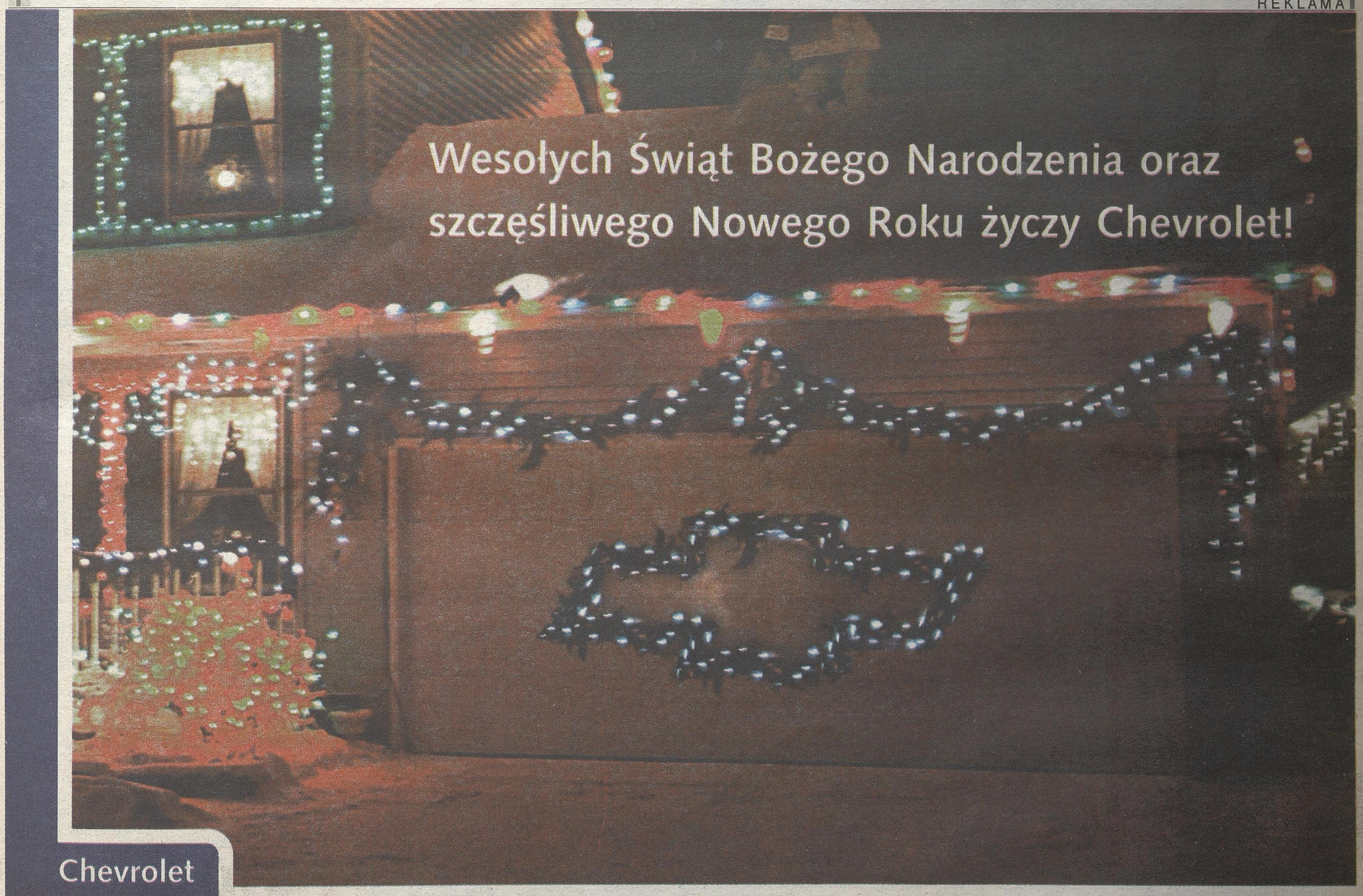

STRONA PRZYGOTOWANA NA PODSTAWIE SERWISÓW: PAP, INTERNETOWYCH, RADIOWYCH I TELEWIZYJNYCH

CIEKAWY ŚWIAT

Tort z brylantami na święta

W ramach nowych ofert świątecznych, jeden z dużych sklepów w Tokio zaoferował konsumentom bożonarodzeniowy tort – wysadzany brylantami. Ciasto, które można podziwiać w supermarkecie Takashimaya w centrum Tokio, kosztuje, bagatelka, 1,7 miliona dolarów. Tort – marcepanowo-owocowy z różową polewą – zaprojektował znany tokijski cukiernik Jeong Hongyong. Do dekoracji użył aż 223 brylantów – w tym dużego pięciokaratowego kamienia w kształcie serca. Kierownik cukierni w Takashimaya twierdzi, że spora grupa klientów dowiadywała się już o możliwość zakupienia świątecznego tortu z tak wieloma cennymi niespodziankami. – Tort z pewnością przeznaczony jest do konsumpcji – oczywiście z wyjątkiem brylantów – zapewnia sprzedawca. Dla tych, których nie stać na tak luksusowe ciasto – dodał – sklep organizuje spotkanie świąteczne, na którym wraz z szampanem można będzie spróbować repliki brylantowego tortu.

Alimenty za brak sterylizacji

Pewien szwajcarski lekarz musi łożyć na utrzymanie dziecka swej pacjentki, którą miał poddać sterylizacji, ale... zapomniał. Taki wyrok wydał Trybunał Federalny w Lozannie. Kobieta zdecydowała się na zamknięcie jajowodów, kiedy swe drugie dziecko musiała urodzić przez cesarskie cięcie. Lekarz zapomniał jednak o sterylizacji i pozostawił pacjentkę w przekonaniu, że nie grozi jej już zajście w ciążę. Gdy kobieta zorientowała się, że znów oczekuje dziecka, pozwała szpital, domagając się odszkodowania. Sąd niższej instancji przyznał jej na rok 2005 sumę 140 tys. franków szwajcarskich, w tym 85 tys. franków konkretnie na utrzymanie dziecka. Brakuje informacji, dotyczących alimentów z kolejnych lat. Trybunał Federalny odrzucił odwołanie szpitala i jednoznacznie orzekł, że w przypadku ciąży po nieudanej sterylizacji odpowiedzialny lekarz ma łożyć na wychowanie dziecka. ■

W OBIEKTYWIE

■ **WATYKAN.** *Prawdziwe zdumienie tysięcy pielgrzymów, zgromadzonych na środowej audiencji generalnej w Watykanie, wywołało okrycie głowy, jakie miał na sobie Benedykt XVI. Papież przybył na audiencję, odbywającą się na Placu Świętego Piotra, w czerwonej grubej czapie z białym futrem. Wielu pielgrzymów, jak zauważono, wyraziło głośno opinię, że papież założył czapkę Świętego Mikołaja.*

■ **WIELKA BRYTANIA.** *Około siedmiuset par homoseksualnych, w tym światowej sławy muzyk Elton John i jego partner David Furnish, korzystając z nowej brytyjskiej ustawy, która zezwala na zawieranie takich związków parom tej samej płci – zawarło wczoraj ślub. Pary zalegalizowały swój związek pierwszego dnia, od kiedy prawo zaczęło obowiązywać w Anglii i Walii. Elton John i jego partner – towarzysze życia od bez mała jedenastu lat – po „bardzo prywatnej" ceremonii, która odbyła się w południe w windsorskim ratuszu wyłącznie w obecności rodziców, urządzą huczne przyjęcie. Na zewnątrz ratusza na nowo poślubionych czekały tłumy fanów. Gratulacje przekazał im także – zaocznie – premier Tony Blair. Skromną ceremonię ślubną ma zrekompensować ekstrawaganckie przyjęcie weselne, którego koszt oszacowano na około milion funtów (1,4 mln euro). John i jego partner na huczne wesele zaprosili mnóstwo sławnych osób.* ■

Wczoraj w pałacu prezydenckim zakończył się kolejny etap procesu beatyfikacyjnego Jana Pawła II

Człowiek roku 2005

■ **WARSZAWA. Aleksander Kwaśniewski był wczoraj przesłuchiwany w sprawie beatyfikacji Jana Pawła II. Choć nie chciał komentować tego zdarzenia, z nieoficjalnych informacji wynika, że podkreślał przede wszystkim rolę papieża w polityce międzynarodowej, jego wpływ na sytuację Polski, jak również poglądy społeczne.**

– Nie czuję się powołany, by zabierać głos na temat świętości papieża, jednak mogę świadczyć o jego wielkości – w ten sposób prezydent odniósł się do prasowych doniesień o swoich zeznaniach w procesie beatyfikacyjnym Jana Pawła II.

– Tak jak mnie pouczono, to nie zaprzeczam i nie potwierdzam. Cała rzecz powinna być zachowana w należytej dyskrecji, a więc nic więcej nie powiem – powiedział Kwaśniewski.

Podkreślił, że Jan Paweł II miał wpływ na bardzo wiele dziedzin życia, w tym na życie polityczne, społeczne i to nie tylko pojedynczych ludzi, ale całych narodów.

Aleksander Kwaśniewski, jako głowa państwa, mógł wybrać miejsce przesłuchania. Pytania – zgodnie z zasadami obowiązującymi w procesach beatyfikacyjnych – ułożył promotor sprawiedliwości. Promotorem w procesie krakowskim jest ks. Piotr Majer. Pytania zadawał prezydentowi biskup Tadeusz Pieronek, który przewodniczy krakowskiemu trybunałowi beatyfikacyjnemu (tzw. pomocniczemu dla trybunału w Rzymie).

Szczegóły spotkania pozostają tajemnicą. Wiadomo jednak, że prezydentowi postawiono co najmniej kilkadziesiąt pytań. Można się jedynie domyślać, że prezydent podkreślał przede wszystkim rolę Jana Pawła II w polityce międzynarodowej, wpływ papieża na sytuację Polski, jego poglądy społeczne. Proces krakowski zakończy się prawdopodobnie w marcu przyszłego roku. W połowie 2006 r. można się także spodziewać zamknięcia procesu rzymskiego – twierdzi dziennik „Rzeczpospolita".

CZŁOWIEK ROKU 2005

Kto, według nas, wywarł największy wpływ na rzeczywistość Polski i zasługuje na miano człowieka roku?

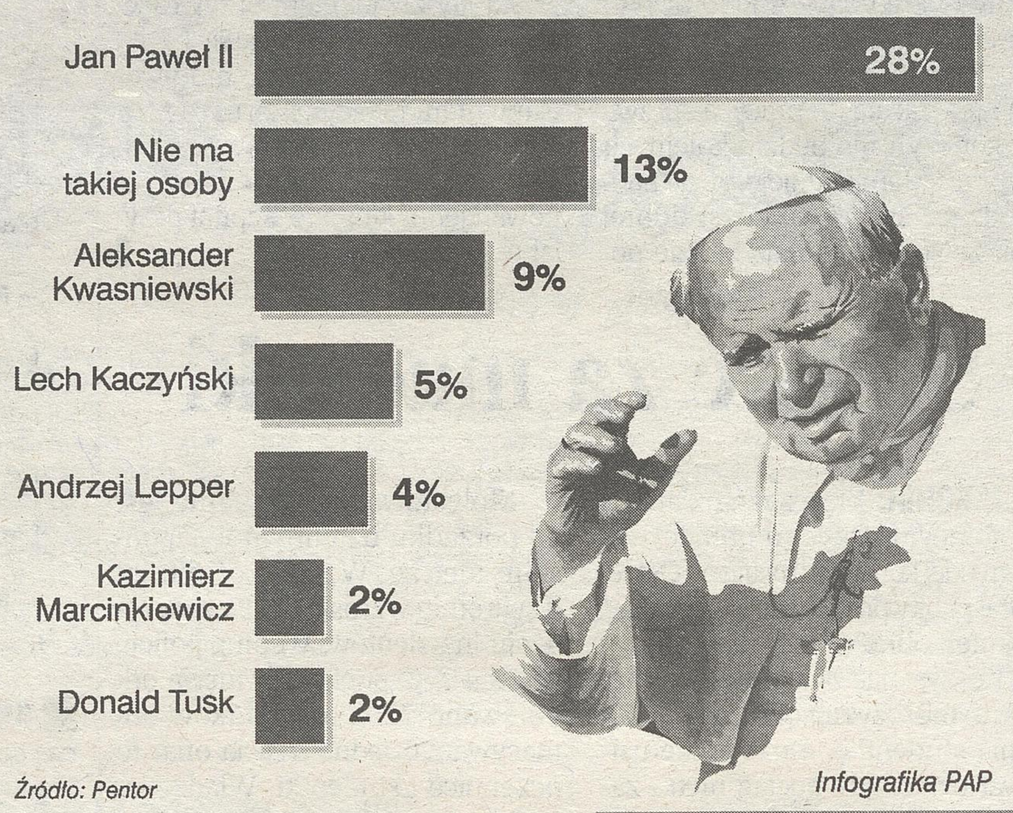

Źródło: Pentor

Infografika PAP

Fotorzepa

Proces beatyfikacyjny Jana Pawła II ma wielu zwolenników w Polsce. Prawie co trzeci Polak uważa również, że powinien on zyskać miano Człowieka Roku 2005. Według badań, papież wyprzedza w liczbie głosów pozostałych kandydatów, np. właśnie Aleksandra Kwaśniewskiego.

Zdanie Aleksandra Kwaśniewskiego popierają nie tylko Polacy, ale również miedzy innymi Włosi. 50 tysięcy listów i e-maili napisali czytelnicy popularnego włoskiego katolickiego tygodnika „Famiglia Cristiana" do Benedykta XVI, prosząc o przyspieszenie procesu beatyfikacyjnego Jana Pawła II. Redakcja pisma, z inicjatywy której odbyła się akcja pisania listów do papieża, poinformowała, że wszystkie zostały przekazane do Watykanu. ■

POWIEDZIAŁ

Aleksander Kwaśniewski, prezydent Rzeczpospolitej Polskiej:

– Myślę, że świadectwo osób, które nie są wierzące albo są wierzące, ale nie wypowiadają się w kategoriach teologicznych, natomiast pokazują, jak ta rola papieża była wielka, mówią o własnych doświadczeniach – jest potrzebne. Przyznaję, że nie spodziewałem się, że zostanę poproszony o złożenie zeznań. Mogę mówić o wielkości Jana Pawła II. To widziałem, to przeżyłem i to widać po historii Polski. Nie chcę się jednak wypowiadać o świętości.

Białoruska telewizja wyemitowała program, podczas którego polscy politycy krytykowali Polskę

Straty poustrojowe

■ **BIAŁORUŚ.** Wypowiedzi Lecha Wałęsy, Bolesława Tejkowskiego, Andrzeja Leppera i Stanisława Tymińskiego znalazły się w programie dokumentalnym 1. Kanału białoruskiej telewizji „Białoruś – spojrzenie z zewnątrz", ostrzegającym przed rabunkową prywatyzacją i gospodarczą terapią wstrząsową w dawnych krajach socjalistycznych.

– Problem polega na tym, że – jak wiecie dobrze – wyłożyła nam się gospodarka – te słowa byłego prezydenta Lecha Wałęsy autorzy wybili na początku jego wypowiedzi. – Rozwiązaliśmy Związek Radziecki, Układ Warszawski, straciliśmy prawie całą kooperację, współpracę – kontynuował Wałęsa po polsku. – Bardzo silnie popsuła się właśnie gospodarka. Po rozpadzie Związku Radzieckiego straciliśmy kooperację, przemysłowe związki – brzmiał rosyjski przekład, odczytywany dalej przez lektora.

Wałęsa przypomniał, że Polska zwróciła się na Zachód. – Ale Zachód ma własną drogę, swoje plany i na nas tam bardzo nie czekają. Wszyscy mieli nadzieję, że będzie lepiej, a zrobiło się gorzej – powiedział były prezydent. Wyjaśnił, że „przebudowa drogo kosztuje, stąd też duża liczba niezadowolonych". „To oczywiście nie znaczy, że ludzie chcieliby powrotu komunizmu" – zaznaczył.

Lepper, Tejkowski i Tymiński mówili o uczniach głodujących w szkole, bezrobociu i nędzy w Polsce. Lepper zaznaczył, że Polacy mają wybór, mogą zdecydować się na popieranie liberałów, „którzy już przywykli, że 70 proc. Polaków nie ma minimum socjalnego, jedna trzecia żyje w skrajnej nędzy, jedna czwarta polskich dzieci nie dojada w szkołach, wielu ludzi nie ma pieniędzy, by wykupić lekarstwa, większości brakuje na czynsz, energię, gaz, a ludzie nie mogą sobie pozwolić na godne życie". Jako alternatywę mogą wybrać postawienie na „nową siłę, siłę prosocjalną i pronarodową".

Bolesław Tejkowski, przedstawiony jako przewodniczący Komitetu Polsko-Słowiańskiego, podkreślił, że „Polacy są zrażeni do całej klasy politycznej, do partii rządzących i opozycji, ponieważ i jedni, i drudzy reprezentują interesy USA i Unii Europejskiej, a nie interesy narodowe, polskie, słowiańskie". ■

Fotorzepa

Jeden z najkrytyczniejszych głosów należał do obecnego marszałka Sejmu

JEDNYM ZDANIEM

- Minister Zbigniew Ziobro polecił wszczęcie śledztwa w celu wyjaśnienia „wszystkich nieprawidłowości" przy przeprowadzaniu tegorocznych egzaminów na aplikacje radcowską.
- Stołeczna policja zatrzymała wszystkich pięciu członków grupy specjalizującej się w napadach na banki.
- Setki czechosłowackich „esbeków" chciały w 1981 r. iść na Polskę – napisał największy czeski dziennik „Mlada fronta Dnes", powołując się na ujawnione obecnie dokumenty.
- Za składanie fałszywych zeznań odpowie przed żywieckim sądem rejonowym babcia rocznej Magdy, śmiertelnie pobitej w lipcu 2003 r. w Cięcinie na Żywiecczyźnie.
- Do Sądu Rejonowego w Opolu trafił akt oskarżenia przeciw byłemu właścicielowi supermarketów; prokurator oskarża go o to, że we własnych firmach spowodował straty o wartości 2,9 mln zł.
- W Czarnkowie (Wielkopolskie) organizowana jest przedświąteczna akcja charytatywna „Urodzaj na dziewczynki z zapałkami"; dzięki niej ok. 150 dzieci z ubogich rodzin tuż przed Wigilią dostanie paczki ze słodyczami. ■

STRONA PRZYGOTOWANA NA PODSTAWIE SERWISÓW: PAP, FOTORZEPA, INTERNETOWYCH, RADIOWYCH I TELEWIZYJNYCH

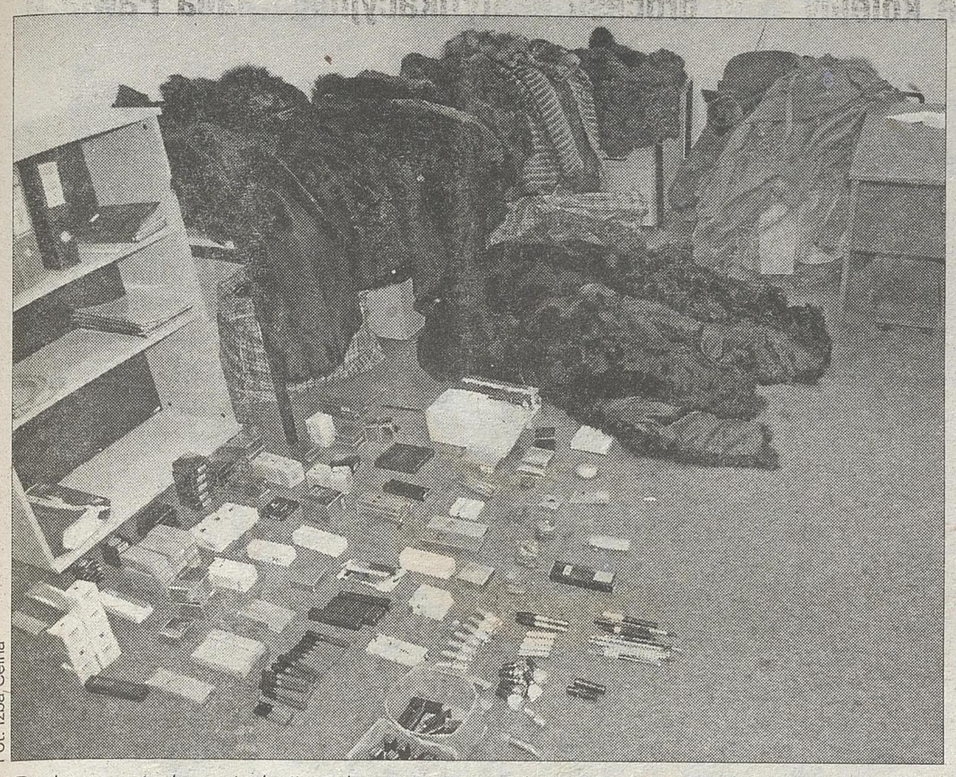

Fot. Izba Celna

Podczas wtorkowej akcji na bazarze przy ul. Jurowieckiej, celnicy zarekwirowali podrobione kosmetyki, przemycone kożuchy, futra i kurtki

Nalot celników na białostocki bazar

Podróby ze Wschodu

276 sztuk podrobionych kosmetyków znanych zachodnich marek zarekwirowali celnicy podczas wtorkowej akcji na bazarze przy ul. Jurowieckiej w Białymstoku. Zatrzymano też futra, kożuchy, kurtki o łącznej wartości 12 tys. zł.

Akcję na bazarze przeprowadzili funkcjonariusze Referatu Grup Mobilnych w Białymstoku oraz Referatu Kontroli Legalności Pobytu i Zatrudnienia Cudzoziemców.

Maciej Fiłończuk, rzecznik prasowy Izby Celnej w Białymstoku:

– W okresie przedświątecznym najczęściej przemycane są te same towary, co w innym czasie: papierosy, alkohol, podrobiona odzież (dresy, spodnie, buty, sukienki, czapki, kurtki itp.), pirackie płyty CD oraz filmy DVD. Coraz większą popularnością wśród przemytników cieszy się paliwo. Regularnie, chociaż w znacznie mniejszych ilościach, przemycane są też podrabiane kosmetyki i lekarstwa. Akcje, takie jak ta przeprowadzona na bazarze we wtorek, będą organizowane częściej.

Celem akcji było między innymi sprawdzenie legalności pobytu cudzoziemców oferujących do sprzedaży towary handlowe, jak również ujawnienie przemyconych towarów.

– Wszczęliśmy postępowania karne skarbowe przeciwko dwóm obywatelkom Białorusi, które oferowały do sprzedaży podrobione kosmetyki – mówi Maciej Fiłończuk, rzecznik prasowy Izby Celnej w Białymstoku. – Kolejna cudzoziemka, gdy dowiedziała się o kontroli, zostawiła swój towar i uciekła.

Kosmetyki, które zarekwirowali celnicy, to podróbki produktów znanych zachodnich firm: m.in. Lancome, L'Oreal, Dior, Chanel, Shiseido. Oryginalne kremy, tusze do rzęs czy cienie do powiek tych firm kosztują ponad 100 zł, a często jeszcze więcej. Cudzoziemcy oferują na bazarach podróbki za jedyne kilkanaście złotych.

Zarekwirowane kosmetyki po zakończeniu postępowania zostaną zniszczone. Obecnie aż 90 proc. zatrzymanych przez celników towarów spotyka taki sam los. Tylko ubrania (po odpruciu znaków firmowych) są przekazywane do domów dziecka. **(jg)**

Pięcioletnie studia odchodzą w przeszłość

Reforma magistra

Za cztery lata, aby dostać się na dwuletnie studia magisterskie, wszyscy studenci będą musieli najpierw zdobyć licencjat. Na razie w Białymstoku dwustopniowe studia funkcjonują jedynie na Akademii Medycznej. Dwie pozostałe uczelnie publiczne takie zmiany jeszcze będą wprowadzać.

– Podział studiów na licencjackie i magisterskie funkcjonuje na wszystkich kierunkach paramedycznych od kilku lat. Na kierunku lekarskim takiego podziału nie ma i nie będzie. To byłoby bezsensowne, bo po trzyletnich studiach taki „lekarz" nie miałby prawa dotykania pacjentów – powiedział prof. Lech Chyczewski, rzecznik AM.

Największych problemów dwóm pozostałym uczelniom przysparza zmiana struktury studiów. Trudno jest bowiem zmieścić wszystkie elementy programu przygotowanego na 5 lat nauki, do programu przeznaczonego tylko na 3 lata: – Dwustopniowy tok studiów zamierzamy wprowadzić w ciągu najbliższego roku, a góra dwóch lat. Niestety, nie na wszystkich kierunkach udało nam się wprowadzić trzystopniowy tok nauczania. Dziś funkcjonuje on na Wydziale Elektrycznym. Czekamy na uprawnienia do nadawania tytułu doktora habilitowanego na Wydziałach: Mechanicznym i Budownictwa, co da nam możliwość uruchomienia studiów doktoranckich – powiedział Waldemar Rakowski, prorektor ds. nauki PB.

Reforma uczelni wyższych nie kończy się na zmianach struktury, ale dotyczy też samej dydaktyki i sposobu nauczania. Dotyczy ona także sposobu oceniania studentów: – Musimy wprowadzić i upowszechnić system przeliczalności i transferu punktów, jakie uzyskują studenci w trakcie nauki. Chodzi o to, by dokumenty studenta mówiły o całej jego osobowości akademickiej – mówi Piotr Olędzki, rzecznik prasowy UwB.

Szkoły wyższe dostosowują się do europejskich standardów od 1999 roku, od momentu kiedy ministrowie edukacji 29 państw podpisali Deklarację Bolońską (w tym również Polski). Na zakończenie reform i stworzenie Europejskiego Obszaru Szkolnictwa Wyższego mają czas do 2010 roku. **(kj)**

Profesor Lech Chyczewski, rzecznik prasowy Akademii Medycznej w Białymstoku:

– Nowy system jest moim zdaniem bardzo praktyczny. Trzeba przyznać, że jest również korzystny dla samych studentów. Osoby, które ukończyły trzyletnie studia licencjackie, są w pełni przygotowane do wykonywania konkretnego zawodu. Mają i wiedzę, i umiejętności praktyczne.
Musimy być świadomi, że poziom tytułu „magistra" nie dla każdego jest osiągalny. Nie wszyscy mają predyspozycje do jego zdobycia oraz do dalszej pracy i działalności naukowej. Ale ktoś, kto chce się doszkalać, ma zapewnioną taką możliwość. Ustawa przewiduje bowiem również studia doktoranckie. Poza tym niektórzy studenci nie chcą lub zwyczajnie nie mogą uczyć się przez pełne pięć lat.

a. Ludwiczak

– 5 lat studiowania to długi okres. Student jest przypisany do uczelni. Jeśli zdecyduje, że dany kierunek mu nie pasuje, niewiele może zmienić. Ta reforma zwiększa naszą mobilność – mówi Andrzej Krzywicki, student V roku historii na UwB.

Polacy wyjeżdżają do Europy Zachodniej nie tylko do pracy, ale też by się uczyć

Na studia do Anglii

Ponad tysiąc Polaków studiuje na brytyjskich uczelniach wyższych. Jak podaje Brytyjska Centrala Turystyczna VisitBritan, pośrednicząca w wyjazdach młodych Polaków, to dwa razy więcej niż w roku ubiegłym.

– Studiowanie za granicą daje wiarę we własne siły i możliwości. Pomaga przełamywać bariery i nawiązywać ciekawe kontakty. Ludzie, którzy wracają z takiego wyjazdu, są najczęściej zupełnie inni; bardziej głodni sukcesu – powiedział Piotr Olędzki, rzecznik prasowy UwB.

I rzeczywiście, studiowanie poza granicami Polski jest obietnicą lepszych szans na rynku pracy, polskim i międzynarodowym. Dlatego absolwenci szkół średnich coraz częściej decydują się na tego typu wyjazdy, choć studia w Wielkiej Brytanii nie należą do najtańszych. Średnio za rok akademicki studenci płacą ok. 1,2 tys. funtów.

Studia w Wielkiej Brytanii zaczynają się trzy- bądź czteroletnimi kursami pierwszego stopnia (odpowiednik polskiego licencjatu). Następnie absolwent może podjąć studia podyplomowe, trwające rok lub dwa.

Bardzo popularnym (i co ważne – dużo tańszym) sposobem doskonalenia swej wiedzy za granicą jest udział w programie Sokrates Erasmus. W jego ramach studenci (z wysoką średnią ocen i dobrą znajomością języka obcego) mogą studiować przez kilka miesięcy na wybranej przez siebie europejskiej uczelni. **(kj)**

JAK MOŻNA WYJECHAĆ?

- Polska matura umożliwia podjęcie studiów w Wielkiej Brytanii. Większość brytyjskich uczelni wymaga jednak dodatkowo udokumentowania znajomości języka angielskiego.
- By dostać się na wybraną uczelnię, należy do 15 stycznia wysłać aplikację dostępną na stronie www.ucas.com.
- Niektóre ze szkół wyższych zapraszają kandydatów na rozmowy kwalifikacyjne. Decyzja o przyjęciu, bądź odrzuceniu kandydata zależy m.in. od średniej ocen, jakie uzyskał w szkole średniej i na maturze, a także innych osiągnięć jakimi może się pochwalić.

Uwaga Prenumeratorzy!

Jeśli znają Państwo sprawdzone przepisy kulinarne, oryginalne porady zdrowotne lub kosmetyczne, bądź ciekawe miejsca w Państwa okolicy, to zachęcamy do podzielenia się tym z nami.
Przesyłajcie na adres naszej redakcji, z dopiskiem „prenumerata", listy wraz ze zdjęciem autora.
Najciekawsze zostaną opublikowane w **I numerze Miesięcznika Prenumeratora.**

Dla autorów opublikowanych tekstów przygotowaliśmy nagrody niespodzianki.

Z góry dziękujemy za Państwa pomoc i mamy nadzieję, iż nowy, wspólnie redagowany „Miesięcznik Prenumeratora", przypadnie Państwu do gustu.

GAZETA Współczesna

EGZOTYCZNE ŚWIĘTA

Radość z Bożego Narodzenia przeżywają chrześcijanie nie tylko w Europie ale także w odległych i często egzotycznych dla nas krajach.

1. MEKSYK
Uroczystości bożonarodzeniowe zaczynają się dziewięć dni wcześniej. Każdej nocy odbywa się procesja, która ma przypominać poszukiwanie przez Maryję i Józefa betlejemskiej gospody. Wierni, chodząc od domu do domu, śpiewają radosne pieśni. W tym okresie odwiedza się znajomych, wymieniając przy tym prezenty.

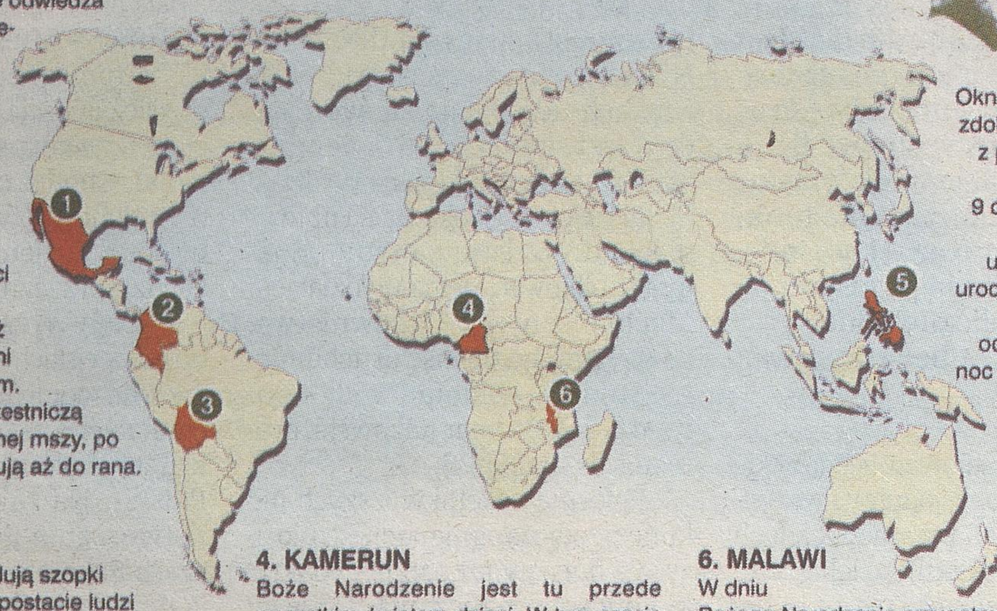

2. KOLUMBIA
Nie ma tu zwyczaju obdarowywania dzieci upominkami z okazji świąt. Nie ma również wieczerzy wigilijnej ani dzielenia się opłatkiem. 24 grudnia wierni uczestniczą w uroczystej wieczornej mszy, po której wspólnie świętują aż do rana.

3. BOLIWIA
Indianie w Boliwii budują szopki i umieszczają w nich postacie ludzi i zwierząt. 24 grudnia rodziny wyruszają w pochodzie w stronę kościoła. Po mszy następuje poświęcenie figurek, a potem przy dźwiękach muzyki wracają do swych domów.

4. KAMERUN
Boże Narodzenie jest tu przede wszystkim świętem dzieci. W tym czasie mają one miesiąc wakacji. 24 grudnia dzieci zbierają się przy ogniskach. Odmawiają modlitwę liturgiczną i czytają wyjątki z Pisma Świętego, a potem zaczynają się śpiewy i tańce, które trwają przez całą noc.

5. FILIPINY
Okna i drzwi domów zdobi się girlandami z palmowych liści i kwiatów. Przez 9 dni przed Bożym Narodzeniem uczestniczy się w uroczystych mszach - ostatnia z nich odprawiana jest w noc wigilijną. Po niej dzieci urządzają "żywą szopkę".

6. MALAWI
W dniu Bożego Narodzenia przygotowuje się wyjątkowe potrawy na wspólny posiłek. Ludzie schodzą się do kościoła i składają małemu Jezusowi swe skromne dary: jajko, trochę ziarna, czasem drobną monetę czy ozdobną szpilkę.

Źródło: Opoka.html

Infografika PAP

Stare przysłowie mówi, że jaka Wigilia, taki cały rok

Łuska na szczęście

Wigilia to nie tylko czas, w którym oczekujemy na Boże Narodzenie. Warto w tym dniu powrócić do starodawnych zwyczajów i wróżb, mogących zapewnić nam szczęście i powodzenie w nowym roku.

Podstawową zasadą, jakiej należy przestrzegać tego dnia, jest okazywanie sobie wzajemnej życzliwości i unikanie kłótni. Według przesądów, od tego, jak przebiegnie nam ten dzień, zależeć będzie cały następny rok. Dlatego np. rodzice powinni tego dnia uzbroić się w szczególną cierpliwość wobec dzieci, a także użyć wszelkich sposobów, aby tego dnia pociechy były wyjątkowo grzeczne. Choć to trudne zadanie, może przynieść efekty na najbliższe 365 dni!

Nie zaszkodzi też zaopatrzyć się w gałązki jemioły. Według dawnych wierzeń, to drzewko sprzyja godzeniu się i miłości. Jemiołę zawiesza się nad drzwiami frontowymi, nad kominkiem lub w kuchni. Gałązki należy trzymać cały rok, aby ich moc nie znikła!

W Wigilię można też sobie wróżyć. I tak np. jeśli chcemy się przekonać, czy w następnym roku się zakochamy, należy zjeść jabłko i policzyć pestki. Jeśli ich liczba jest parzysta, odpowiedź jest pozytywna. Stare przesądy mówią też o tym, że przywłaszczenie sobie tego dnia jakiegoś drobiazgu, przyniesie szczęście na cały rok. Potem taką rzecz trzeba jej właścicielowi koniecznie podrzucić! Nie jest natomiast wskazane pożyczanie czegokolwiek tego dnia, bo to wróży straty. Do Wigilii warto też zwrócić wszelkie długi, a podczas wieczerzy mieć przy sobie drobną kwotę, co spowoduje, że nie będziemy cierpieć na brak gotówki w najbliższym czasie. Pieniądze przyciągną też łuski z wigilijnego karpia, włożone do portfela.

(luk)

CO POWIESIĆ NA CHOINCE?

Na choince warto oprócz gotowych bombek i łańcuchów, powiesić inne symbole, mogące zapewnić nam powodzenie w nadchodzącym roku:
- jabłka – symbol zdrowia i urody
- orzechy zawinięte w złotko – zapewnią dobrobyt i siły witalne
- miodowe pierniki – dostatek na przyszły rok
- łańcuch – wzmocnienie rodzinnych więzi
- lampki i bombki – chronią dom od demonów i ludzkiej nieżyczliwości
- dzwonki – dobre nowiny i radość
- aniołki – opiekunowie domu
- gwiazda na czubku – pamiątka gwiazdy betlejemskiej

Uwaga Prenumeratorzy!

Specjalnie dla Was przygotowaliśmy wyjątkową ofertę zakupu płyt z programami edukacyjnymi dla dzieci!

Pierwsze trzy płyty z serii:
Mały Anglomaniak
Mały Matematyk
Mały Muzyk

Można kupić w promocyjnej cenie
7 zł za 3 sztuki!

Komplety można nabyć (w naszych oddziałach) na podstawie pokwitowania za prenumeratę:

Białystok
ul. św. Mikołaja 1
Suwałki
ul. Kościuszki 62
Łomża
Aleja Legionów 16
Bielsk Podlaski
ul. Mickiewicza 122
Hajnówka
ul. 3 Maja 20
Ełk
ul. Wojska Polskiego 71A
Grajewo
ul. Osiedle Centrum 7A
Mońki
ul. Kolejowa 2
Ostrołęka
ul. Gorbatowa 5a/7b

Wigilia z mięsem

Wigilia w Polsce jest świętem bardzo rodzinnym, bogatym w zwyczaje i tradycje. Podobnie jak w Polsce obchodzona jest jeszcze tylko na Litwie, w Czechach i Słowacji.

W innych krajach Wigilii nie obchodzi się, albo ma ona zupełnie inny wymiar. Święto to nie jest np. znane w Anglii czy Holandii. Z kolei np. we Francji najważniejszy tego dnia jest obiad świąteczny, z pasztetem z gęsiej lub kaczej wątróbki, pieczonym indykiem. Także w Danii podczas wigilii podaje się pieczoną kaczkę, a na zakończenie ryż z owocami. W Austrii na wigilijnym stole można znaleźć karpia, ale też kaczkę, z kolei w Niemczech – kiełbaski.

W Polsce od 2003 roku nie obowiązuje już ścisły post podczas Wigilii. Nadal jednak zdecydowana większość wiernych przestrzega tego zwyczaju.

(luk)

JUŻ JUTRO
ŚWIĄTECZNY MAGAZYN
Gazety Współczesnej
a w nim:
Słowo pasterskie od biskupów z okazji świąt Bożego Narodzenia oraz opłatek na wigilijny stół

TAJEMNICE WIGILIJNEGO STOŁU
Czyli jakie znaczenie symboliczne mają potrawy goszczące na naszym stole

Krzyżówki świąteczne z wyjątkowymi nagrodami:

Ciągle nie wiadomo, jak będziemy leczeni w 2006 roku

Lekarze negocjują

Do późnych godzin wieczornych nie zakończyły się wczoraj rozmowy lekarzy rodzinnych z ministrem zdrowia i prezesem Narodowego Funduszu Zdrowia. Od ich efektu zależeć będzie to, czy 1 stycznia lekarze w całym kraju, także na Podlasiu, otworzą swoje gabinety.

Lekarze rodzinni zrzeszeni w Porozumieniu Zielonogórskim negocjują warunki przyszłorocznych umów w centrali NFZ i ministerstwie. Chcą bowiem, aby były one jednakowe dla wszystkich w kraju. Domagają się m.in. jednakowej stawki na leczenie pacjenta.

– Przecież mój pacjent niczym nie różni się od mieszkańca Mazowsza czy Szczecina – mówi Joanna Zabielska-Cieciuch, lekarz z podlaskiego oddziału Porozumienia Zielonogórskiego. – Poza tym, skoro nasze umowy z NFZ mają charakter umów cywilnoprawnych, to powinny nas obowiązywać zasady kodeksu cywilnego, czyli umawianie się dwóch stron co do warunków umowy. Tymczasem NFZ odgórnie narzuca nam swoje warunki.

Spotkania lekarzy w centrali NFZ i resorcie odbywały się już kilkakrotnie. Niedawne spotkanie z prezesem NFZ nie zakończyło się sukcesem. Wczorajsze rozmowy w resorcie zdrowia miały być decydujące – od ich wyniku zależeć będzie to, czy lekarze złożą w oddziałach NFZ wnioski o umowy na leczenie pacjentów w 2006 roku.

Na Podlasiu do PZ należy 90 proc. wszystkich lekarzy rodzinnych. Tylko podmioty niezrzeszone w tej organizacji już złożyły swoje papiery do podlaskiego oddziału NFZ, zgodnie z planowym terminem do 30 listopada.

– Do tego czasu wpłynęło do nas 41 wniosków, na 224 podmioty, jakie mają z nami umowę na 2005 rok – mówiła Urszula Łapińska, dyrektor podlaskiego oddziału NFZ, na niedawnej konferencji prasowej. – Rozmowy na temat przyszłorocznych umów odbywają się poza nami, w centrali NFZ. Nie mamy na to wpływu.

– Musimy rozmawiać na najwyższym szczeblu, bo inaczej z NFZ, który ugruntował swoją rolę monopolisty, się nie da – mówi Zabielska-Cieciuch. – Szpitale już się poddały i podpisały umowy z NFZ, mimo że narzekają.

(luk)

Kolejnych 10 lektur proponujemy Czytelnikom w nowym roku

Perełki literatury

„Stara Baśń" Józefa Ignacego Kraszewskiego już wkrótce dołączy do naszej wyjątkowej kolekcji Lektur Wszech Czasów. 3 stycznia będzie można ją kupić razem z wydaniem „Współczesnej".

„Stara baśń" należy do najbardziej udanych i poczytnych powieści Kraszewskiego. Opowiada o baśniowych początkach państwa polskiego, o czasach króla Popiela i Piasta Kołodzieja. Przedstawia również wątek obrazujący burzliwe losy miłości dwójki młodych bohaterów: Domana i Dziwy.

Czytelnicy „Współczesnej" mają szansę wzbogacić domowe biblioteczki o kolejne perełki literatury. Kolekcja Lektur Wszech Czasów cieszyła się tak wielkim zainteresowaniem naszych Czytelników, że postanowiliśmy zrobić Państwu niespodziankę – prezent z okazji świąt i Nowego Roku. Wybraliśmy kolejnych dziesięć książek – wybitne dzieła literatury polskiej i światowej, które weszły do kanonu lektur. Do tej pory razem ze „Współczesną" można było kupić lektury: „Pan Tadeusz" Adama Mickiewicza, „Wesele" Stanisława Wyspiańskiego, „Zemsta" Aleksandra Fredry, „Romeo i Julia" Williama Szekspira, „W 80 dni dookoła świata" Juliusza Verne'a, „Skąpiec" Moliera, „Fraszki, Pieśni i Treny" Jana Kochanowskiego, „Robinson Kruzoe" Daniela Defoe, „Przygody Don Kichota" Miguela de Cervantesa, „Ballady i Romanse, Konrad Wallenrod" Adama Mickiewicza, „Makbet" Williama Szekspira i „Świętoszek" Moliera, „Dzieje Tristana i Izoldy" Josepha Bédiera, „Moralność pani Dulskiej" Gabrieli Zapolskiej, „Opowieść wigilijną" Charlesa Dickensa.

Koszt książki to 3,50 zł plus cena gazety, czyli 1,20 zł. Można też kupić „Gazetę" po zwykłej cenie, to znaczy po 1,20 zł. **(mb)**

NASZE LEKTURY WSZECH CZASÓW

W kolejne wtorki, już w nowym roku, do „Gazety Współczesnej" dołączane będą:

- „Stara baśń" J.I. Kraszewskiego – 3 stycznia;
- „Balladyna" J. Słowackiego – 10 stycznia;
- „Hamlet" W. Szekspira – 17 stycznia;
- „Nowele i opowiadania" M. Konopnickiej – 24 stycznia;
- „Poezje" J. Słowackiego – 31 stycznia;
- „Nie-Boska komedia" I. Krasińskiego – 7 lutego;
- „Dziady" A. Mickiewicza – 14 lutego;
- „Poezje" C.K. Norwida – 21 lutego;
- „Antygona, Król Edyp" Sofoklesa – 28 lutego;
- „Przedwiośnie" S. Żeromskiego – 7 marca;

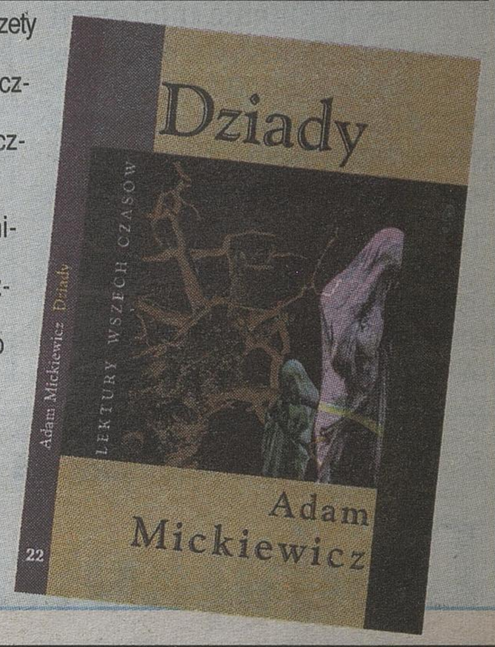

NOWA SERIA ● NOWA SERIA ● NOWA SERIA NOWA SERIA ● NOWA SERIA ● NOWA SERIA NOWA SERIA ● NOWA SERIA

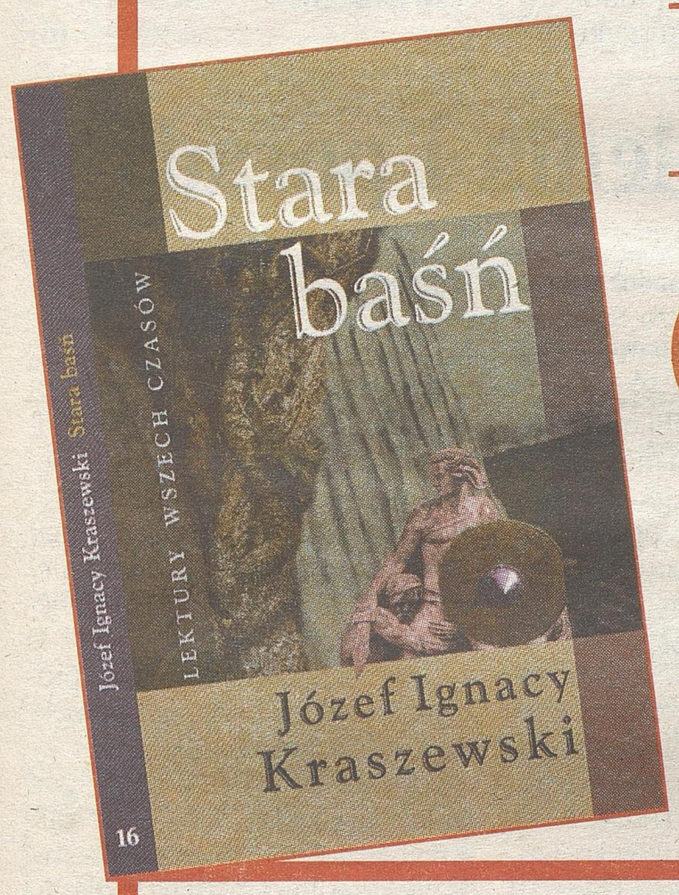

Lektury Wszech Czasów

Stara baśń
J.I. Kraszewski

Książkę będzie można kupić z „Gazetą Współczesną" już we wtorek, 3 stycznia 2006 r.

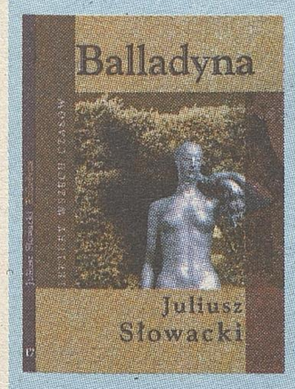

Balladyna
J. Słowacki

Wtorek, 10 stycznia

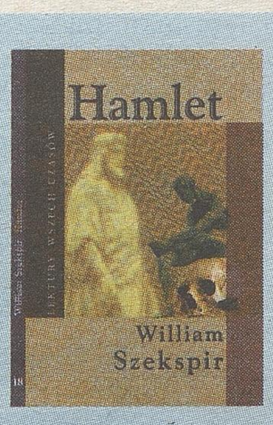

Hamlet
W. Szekspir

Wtorek, 17 stycznia

Nowele i opowiadania
M. Konopnicka

Wtorek, 24 stycznia

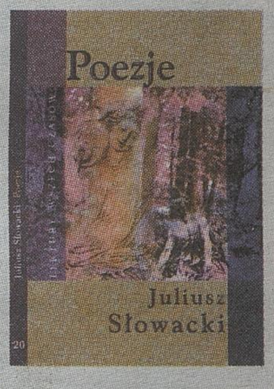

Poezje
J. Słowacki

Wtorek, 31 stycznia

Nie-Boska komedia
Z. Krasiński

Wtorek, 7 lutego

Dziady
A. Mickiewicz

Wtorek, 14 lutego

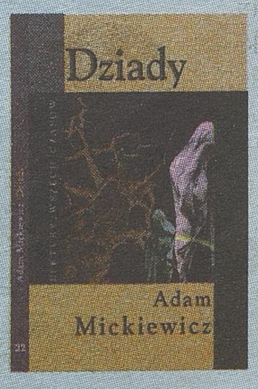

Poezje
C.K. Norwid

Wtorek, 21 lutego

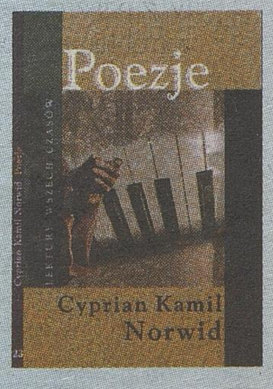

Antygona, Król Edyp
Sofokles

Wtorek, 28 lutego

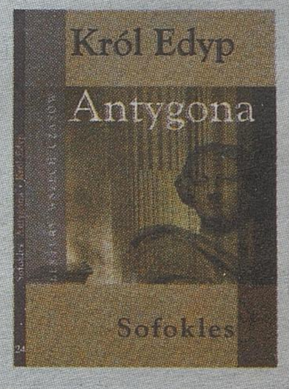

Przedwiośnie
S. Żeromski

Wtorek, 7 marca

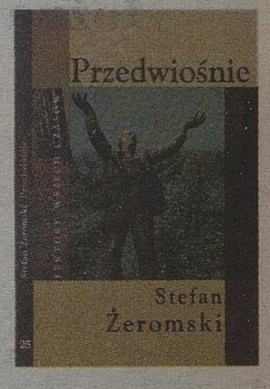

Stosując się do kilku zasad można uniknąć późniejszych reklamacji

Uwaga z zakupami

Okres przedświąteczny to czas intensywnych zakupów. Warto wiedzieć na co zwracać uwagę, by nie dokonać błędnego wyboru i nie musieć dokonywać, często kłopotliwych, reklamacji.

W takiej sytuacji pomóc mogą rzecznicy konsumentów. Niedawno zakończona akcja Urzędu Ochrony Konkurencji i Konsumentów „Nie daj się oskubać" miała na celu upowszechnienie informacji o działalności rzeczników.

Podczas zakupów należy pamiętać o zabieraniu ze sobą paragonów lub innych dowodów zakupu. Będą one przydatne przy ewentualnej reklamacji.

Trzeba też zwracać uwagę na cenę na towarze oraz wbijaną przez kasjerkę. Może się zdarzyć, że się różnią. Klient ma prawo zapłacić za towar stawkę umieszczoną na towarze. Jednak interweniować warto od razu, później może być trudno udowodnić, że zaszła taka sytuacja.

Przy zakupie artykułów spożywczych należy pamiętać o zwróceniu uwagi na termin przydatności do spożycia.

– Często handlowcy sprzedają w promocyjnej cenie artykuły, których termin przydatności do spożycia jest bardzo krótki – mówi Małgorzata Cieloch z biura prasowego UOKIK.

Reklamować można również artykuły spożywcze – sprzedawane luzem – w ciągu 3 dni od zakupu, paczkowane – w ciągu 3 dni od otwarcia.

Wszelkie umowy o kupno na raty oraz dotyczące kredytów należy dokładnie przejrzeć. **(sm)**

Małgorzata Cieloch, z biura prasowego Urzędu Ochrony Konkurencji i Konsumentów:

– Akcja „Nie daj się oskubać" miała na celu zwrócenie uwagi, że rzecznicy konsumentów są po to, żeby służyć konsumentom pomocą. Naszym zdaniem, odniosła spodziewany skutek. Rzecznicy odnotowali zwiększoną liczbę sygnałów od konsumentów. Dlatego akcja będzie w kolejnych latach powtarzana. Według danych jakie otrzymaliśmy, białostocki rzecznik konsumentów rozpatruje ok. 1100 spraw rocznie. Wskutek akcji pojawiły się nowe sprawy, dotyczące głównie zakupu i zwrotu używanych samochodów, sprzętu AGD oraz niewadliwych artykułów. Warto pamiętać, że w ostatnim przypadku zwrot zależy wyłącznie od dobrej woli sprzedawcy. Dlatego robiąc zakupy warto pamiętać o zabraniu jakiegokolwiek dowodu zakupu (np. paragonu). Dzięki temu możliwe będzie dokonanie reklamacji.

Nagrodę podczas uroczystej gali na Zamku Królewskim w Warszawie odebrał Bartłomiej Urbanowicz (z lewej), prezes firmy Punkt Finansowy Mieszko

Nagroda za odnoszone sukcesy rynkowe

Mieszko doceniony

Wśród trzech firm, które otrzymały Golden Euro w kategorii „Nadzieja Polskiego Rynku 2006" znalazła się białostocka firma Punkt Finansowy Mieszko (ogólnopolska sieć punktów finansowych).

Organizatorem konkursu Cent For Future – Golden Euro jest redakcja pisma Polish Market, we współpracy z urzędami marszałkowskimi z całej Polski. Celem tego konkursu, który w tym roku miał swoją drugą edycję, jest promocja nowych firm, usług i produktów dostępnych na polskim rynku, rokujących na sukces w skali kraju i Unii Europejskiej. W tym roku formuła konkursu została rozszerzona o rywalizację w kategorii Golden Euro.

Kapituła Konkursu, w skład której wchodzą przedstawiciele polskich środowisk gospodarczych i naukowych, wyłoniła laureatów spośród rekomendowanych w ubiegłym roku przez urzędy marszałkowskie firm, produktów i usług.

Nagroda Golden Euro honoruje te firmy, które osiągnęły dobre wyniki finansowe i odnoszą sukcesy rynkowe.

(d)

Zmiany dla pracowników podróżujących służbowo

Dodatkowa złotówka na dietę

22 zł, czyli o złotówkę więcej niż obecnie, będzie wynosić od 1 stycznia 2006 r. wysokość diety za podróż służbową odbywaną na terenie Polski. Zmienią się też niektóre diety i maksymalne wydatki na hotel dla wyjeżdżających w zagraniczną podróż służbową.

Zmiany te wprowadzają rozporządzenia ministra gospodarki i pracy z 14 września 2005 r. Choć dotyczą one bezpośrednio pracowników sfery budżetowej, są stosowane i w pozostałych firmach, chyba że pracodawcy wprowadzili inne zasady. Według reguł ministerialnych rozliczają się też i otrzymują zwrot wydatków na podróże służbowe m.in. osoby zatrudnione na umowę zlecenie.

Dieta to pieniądze przyznawane przez pracodawcę na pokrycie zwiększonych kosztów wyżywienia w czasie podróży służbowej. Z kolei podróż służbowa (delegacja), to wykonywanie zadania określonego przez pracodawcę poza miejscowością, w której znajduje się stałe miejsce pracy zatrudnionego. Termin i miejsce podróży określone jest w poleceniu wyjazdu służbowego. Ze względów podatkowo-księgowych, jak i dowodowych delegacja powinna mieć formę polecenia na piśmie

Wzrost diety krajowej, choć wynosi tylko 1 zł, powoduje, że automatycznie wzrosną inne stawki, które od niej zależą. Do takich należy np. ryczałt na przejazdy komunikacją miejscową, który po Nowym Roku wyniesie do 4,4 zł za każdą rozpoczętą dobę podróży (aktualnie jest to 4,2 zł). Podobnie będzie z ryczałtem za każdy nocleg, kiedy pracownik nie miał zapewnionego bezpłatnego noclegu i nie przedstawił rachunku za hotel – stawka ta wzrośnie z 31,5 zł do 33 zł.

Podróżujący służbowo do niektórych krajów (np. Rosji, Ukrainy, Łotwy, Chin, Egiptu) otrzymają wyższe diety, albo będą mogli wydać więcej na hotel. Zmiany polegają też na ustaleniu w euro zamiast w dolarach stawek i limitów w odniesieniu do niektórych krajów (m.in. Rumunii, Albanii, Słowenii, Libii, Litwy).

(ew)

Szkolenia i porady

Finansowanie strukturalne działań Europejskiego Funduszu Społecznego, zarządzanie cyklem projektu, budowanie projektu, sporządzanie wniosku, kwalifikowalność wydatków, wdrażanie i monitoring projektów EFS, to niektóre z tematów szkoleń, z jakich bezpłatnie skorzystać mogą firmy i instytucje, zajmujące się wdrażaniem i realizacją projektów w ramach EFS.

Na taką pomoc liczyć mogą instytucje i firmy szkoleniowe, które zgłoszą się do Regionalnego Ośrodka Szkoleniowego Europejskiego Funduszu Społecznego (ROSzEFS) przy Towarzystwie Naukowym Organizacji i Kierownictwa Oddział w Białymstoku, mieszczącym się przy ul. Jagienki 4.

Jest to kolejny projekt realizowany przez TNOiK pod tą nazwą. Dotychczas z pomocy ROSzEFSu skorzystało 358 instytucji z Podlasia. W 49 szkoleniach udział wzięło 838 pracowników tych instytucji. Jednym z zadań projektu jest też udzielanie pomocy w formie doradztwa. Z tego skorzystało 127 instytucji z Podlasia. Podczas poprzedniej edycji projektu ROSzEFS wygenerowano aż 25 projektów.

– W rozpoczętej już edycji projektu przeprowadzimy jeszcze większą liczbę szkoleń i udzielimy więcej porad – powiedziała Ewa Jabłońska-Grzelak, dyrektor TNOiK w Białymstoku. – Z ofertą dotrzemy do większej ilości miast na Podlasiu, których zasięgiem działania dotychczas nie objęliśmy.

opr. (d)

Coraz mniej czasu na składanie dokumentów mają rolnicy chcący wrócić do KRUS-u

Rolnicze składki

Tylko do końca roku rolnicy prowadzący pozarolniczą działalność gospodarczą mogą składać wnioski o ich przywrócenie do ubezpieczenia w KRUS-ie. Dotyczy to osób wyłączonych z tego ubezpieczenia 1 października 2004 r.

Przyczyną wyłączenia tych osób była forma opodatkowania ich pozarolniczej działalności gospodarczej. Warunkiem przywrócenia do ubezpieczenia jest, aby należny podatek dochodowy za 2004 r. nie przekraczał kwoty 2.528 zł.

Zmienia się wysokość składki na ubezpieczenie w KRUS-ie. Będzie ona w pierwszym kwartale przyszłego roku wynosić 240,8 zł. Część tej kwoty, to składka na ubezpieczenie emerytalno-rentowe.

Natomiast druga część przeznaczona jest na ubezpieczenie wypadkowe, chorobowe i macierzyńskie. Osoby objęte tym ubezpieczeniem na wniosek w ograniczonym zakresie opłacają 1/3 pełnej składki, tj. 24,00 zł.

Dla osób ubezpieczonych w KRUS-ie i prowadzących pozarolniczą działalność gospodarczą składka wynosi dwukrotność podstawowej kwoty, czyli 481,60 zł.

Termin opłacenia składki za pierwszy kwartał 2006 r. upływa 31 stycznia. Od składek nieopłaconych w obowiązującym terminie pobierane są odsetki w wysokości 12 proc. w stosunku rocznym. Opłaty można dokonać za pośrednictwem poczty lub banku.

Osobom, które posiadają zaległości w opłacaniu składek, KRUS może potrącać należności z przyznanych świadczeń.

opr. (sm)

NOTOWANIA Z KANTORÓW – 21.12.2005 R. (ZA 100)

KANTOR	DOLAR		EURO		FUNT Ang.		FRANK Szwaj.	
	kupno	sprzed.	kupno	sprzed.	kupno	sprzed.	kupno	sprzed.
„LEGIONOWA" Białystok	316,0	326,0	376,0	387,0	555,0	570,0	242,0	252,0
Ełk ul. Wojska Polskiego	316,0	329,0	376,0	391,0	554,0	570,0	238,0	254,0
Lombard Zambrów	321,0	323,0	382,0	384,0	562,0	567,0	241,0	246,0
Łomża, ul. Dworna 3	320,0	323,0	380,0	382,0	560,0	565,0	242,0	247,0
„NON STOP" Suwałki	318,0	324,0	378,0	385,0	557,0	568,0	245,0	250,0
Ostrołęka ul. Starosty Kosa	315,0	325,0	375,0	385,0	555,0	570,0	240,0	250,0
Kurs NBP	318,72	325,16	380,00	387,68	561,26	572,60	244,41	249,35

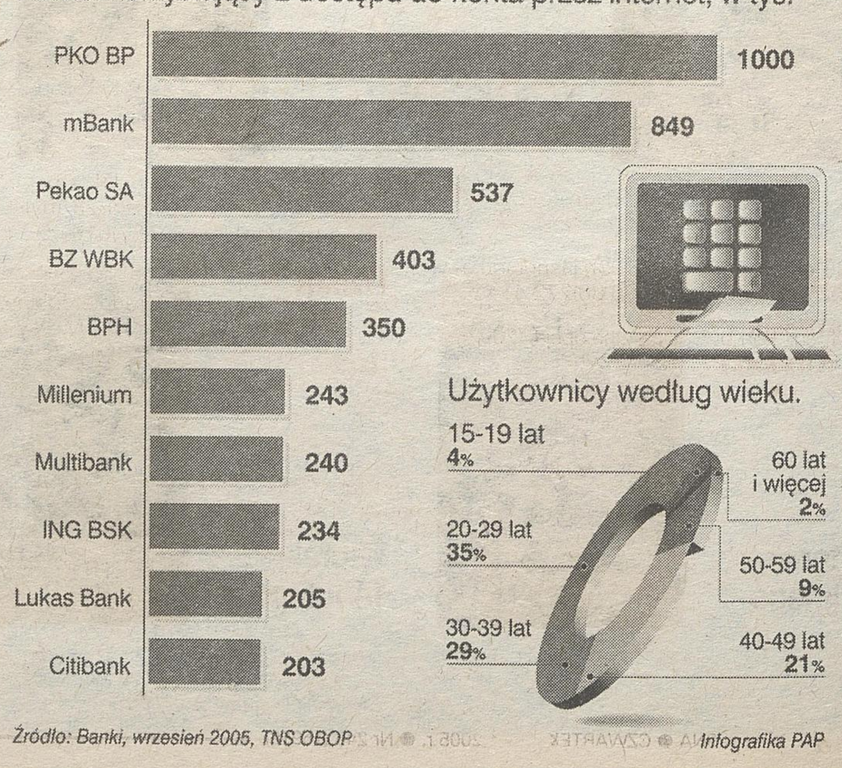

Prywatny Gabinet Stomatologiczny Barbara Zofia Dytkowska
18-420 Jedwabne, ul. Wojska Polskiego 8
Ogłasza przetarg nieograniczony o wartości poniżej 60000 euro.
Zamówienie realizowane jest w ramach Działania 3.4 ZPORR.

Zamówienie obejmuje wyposażenie Prywatnego Gabinetu Stomatologicznego w:

1. Unit stomatologiczny wraz z wyposażeniem
2. Aparat rtg wraz z osprzętem
3. Zgrzewarka
4. Asystor

Dopuszcza się składanie ofert częściowych. Termin realizacji zamówienia 30.03.06. Oferty należy składać do dnia 9.01.06 do godziny 12.00 pod adresem firmy. Otwarcie ofert nastąpi w siedzibie firmy o godzinie 12.15. Termin związania ofertą do dnia 8.02.06. Specyfikację zawierającą szczegółowe warunki oferty można odebrać w siedzibie firmy. Dodatkowe informacje pod telefonem 0-604-080-985.

M383905glbl

OGŁOSZENIE

o wyłożeniu do publicznego wglądu projektu miejscowego planu zagospodarowania przestrzennego miasta Łomża obejmującego tereny byłej rezerwy pod kolej, położone od ul. Wojska Polskiego do ul. Nowogrodzkiej - Obszar P9b.

Na podstawie art. 17 pkt. 10 ustawy z dnia 27 marca 2003 r. o planowaniu i zagospodarowaniu przestrzennym (Dz.U. nr 80, poz. 717 z późniejszymi zmianami) oraz Uchwały Nr 107/XXI/03 Rady Miejskiej Łomży z dnia 29 października 2003 r., zawiadamiam o wyłożeniu do publicznego wglądu projektu miejscowego planu zagospodarowania przestrzennego miasta Łomża obejmującego tereny byłej rezerwy pod kolej, położone od ul. Wojska Polskiego do ul. Nowogrodzkiej - Obszar P9b, wraz z prognozą oddziaływania na środowisko, w dniach od 28.12.2005 r. do 18.01.2006 r. w siedzibie Urzędu Miejskiego w Łomży, Wydział Gospodarki Przestrzennej, Oddział Urbanistyki i Architektury, ul. Stary Rynek 14, pok. 205 w godz. od 9.00 do 14.00. Dyskusja publiczna nad przyjętymi w projekcie planu miejscowego rozwiązaniami odbędzie się w dniu 16.01.2006 r. w siedzibie Urzędu Miejskiego w Łomży o godz. 12.00. Zgodnie z art. 18 ust. 1 ustawy, każdy kto kwestionuje ustalenia przyjęte w projekcie planu miejscowego, może wnieść uwagi.

Uwagi należy składać na piśmie do Prezydenta Miasta Łomża z podaniem imienia i nazwiska lub nazwy jednostki organizacyjnej i adresu, oznaczenia nieruchomości, której uwaga dotyczy, w nieprzekraczalnym terminie do dnia 1.02.2006 r.

R381705glbl

Naczelnik Urzędu Skarbowego w Łomży podaje do publicznej wiadomości, że w dniu 4 stycznia 2006 r. o godz. 10.00 w Tartaku w miejscowości Rydzewo, gm. Miastkowo, celem uregulowania należności na rzecz Urzędu Skarbowego w Ostrołęce i Ubezpieczeniowego Funduszu Gwarancyjnego w Warszawie odbędzie się sprzedaż z wolnej ręki ruchomości należących do P. Mierzejewskiego Grzegorza, zam. Laskowiec 2, 07-410 Ostrołęka:

- ❑ **Piła taśmowa pozioma TRAK, rok prod. 1999, wartość szacunkowa 9.938,00 zł**
- ❑ **Piła taśmowa TRAK, rok prod. 2000, wartość szacunkowa 7.789,00 zł**
- ❑ **Piła taśmowa TRAK, rok prod. 1999, wartość szacunkowa 9.720,00 zł.**

Cena wywoławcza wynosi 1/3 wartości szacunkowej.
I licytacja ruchomości należącej do P. Grzegorza Mierzejewskiego:

- ❑ **Palety drewniane 467 szt., wartość szacunkowa 7.472,00 zł**
- ❑ **Palety drewniane 101 szt., wartość szacunkowa 505,00 zł.**

Cena wywoławcza wynosi 50% wartości szacunkowej.
Zajęte ruchomości można oglądać w dniu 4.01.2006 r. od godz. 9.30 do godz. 10.00.
Uczestnicy licytacji przyjeżdżają na miejsce licytacji na własny koszt.
Ponieważ wartość szacunkowa przedmiotu zajęcia przekracza kwotę 4.500 zł, warunkiem udziału w licytacji jest wniesienie do organu egzekucyjnego wadium w wysokości 1/10 kwoty oszacowania.
Naczelnik Urzędu Skarbowego nie ponosi odpowiedzialności za wady ukryte i stan techniczny ruchomości.

R380005glbl

PRACA

ZATRUDNIĘ

ANGLIA. Prace sezonowe, stałe. Umowy. ☎(0-63)261-63-35.
022260A

CHAŁUPNICTWO, składanie długopisów, adresowanie, praca zagraniczna. ☎(0-87)615-95-77 po 15-stej
004048A

DZIEWCZYNĘ do prac biurowych, okolice Wysokiego Mazowieckiego. ☎0606-377-916.
024437A

FIRMA zatrudni pracowników na stanowiska: sprzedawca na stacji paliw, sprzedawca w sklepie motoryzacyjnym. ☎(0-29)767-05-89.
000164A

JUBILERA, oprawiacza kamieni z dużym doświadczeniem. ☎0608-60-78-78.
024444A

OPIEKUNKI, pomoce domowe - praca na www.ABCbaby.pl
023518A

POMOC domowa (zapewnione mieszkanie, wyżywienie). Grajewo, Ełcka 89. ☎(0-86)273-89-38.
001342A

POSZUKUJĘ przewoźników na trasach międzynarodowych. ☎0602-646-010, 0603-656-105.
024169A

PRACA w Niemczech. Kobieta - opieka nad starszą osobą. ☎0-601-476-550.
001338A

PRACOWNIKÓW fizycznych w ubojni bydła, okolice Wysokiego Mazowieckiego. ☎0606-377-916.
024437B

PRZEDSTAWICIELA handlowego w branży rolniczej, komunikatywność, prawo jazdy kat. B. ☎0604-224-570.
024176A

SPÓŁDZIELNIA SNB w Białymstoku, ul. Kraszewskiego 26/2 zatrudni KONSTRUKTORA OPRZYRZĄDOWANIA. ☎(085)741-61-36 wew. 301.
024505A

SZLIFIERZA do wałów korbowych, z umiejętnością napawywania. ☎0602-388-649.
024300A

SZPITAL Ogólny w Kolnie ul. Wojska Polskiego 69, 18-500 Kolno, tel. (086)278-23-50 zatrudni: lekarza specjalistę 1 st. chirurgii ogólnej z co najmniej 14-letnim stażem pracy w oddziale chirurgicznym.
003932A

WOKALISTKĘ - wesela. ☎(085)661-57-05.
024419A

AUTOMOTO

KUPIĘ

KUPIĘ 4-5-letni samochód ciężarowy dostawczy do 3,5 tony, odkryty. ☎0-500-088-245.
024191D

KUPIĘ 4-5-letni samochód ciężarowy skrzyniowy, ładowność 8-10 ton. ☎0-500-088-245.
024191C

POWYPADKOWE skupuję. ☎0501-328-434.
023378A

SKUP aut powypadkowych. Zaświadczenia do wyrejestrowania. Sprzedaż części (www.czesci.arnbit.pl), ☎(085)7197-542, 0604-95-95-99.
002564S

SPRZEDAM

ALFA romeo 146 1,6 benzyna, (1996), stan bdb, 11.500,-. ☎0663-204-361.
024440A

ASTRA kombi 1.4 (2000), faktura. ☎0-660-755-316.
024451A

CHEVROLET spectrum 1.5 automat (1991). ☎0-660-755-316.
024449A

CIĄGNIK 3536 MASSY FERGUSON (1996), 130 KM, 4.000 mtg, 4 x 4, z przodu wałek podnośnik, klima webasto, z Niemiec - 69.000 zł. ☎(086)271-39-05.
003789D

DODGE caravan 3.3 V6 (2003), jasnoniebieski, stan bdb, 55.000 zł. ☎(0-86)272-41-55.
001339A

FORD focus kombi 1.8DI, pełna opcja, (2002), cena do uzgodnienia. ☎0-500-696-554.
024504A

FORD mondeo kombi (1994), biały, 197.000 km, 6.000,-. ☎0604-421-306.
024446A

FORD transit (1996), oszklony, 9-osobowy, zamiana na osobowy. ☎(0-86)273-14-58.
001343A

FSO 1500, (1984). ☎(085)675-39-73.
024502A

HYUNDAI Atos ciężarowy, (XII 1999), 12.000 zł. ☎0602-371-235.
024152A

KIA sephia (1996), faktura. ☎0-660-755-316.
024450A

LANCIA kappa, 1995, 14.500,-, ☎0502-829-595.
004067B

ŁADA 2107, I właściciel. ☎(085)738-42-62.
024359A

MERCEDES a-klase 160CDI (1999), przebieg 64.000 km, czerwony, ABS, ASR, elektryczne szyby, bezwypadkowy, książka serwisowa -28.500 zł. ☎(086)271-39-05.
003788B

MERCEDES sprinter 312 (1998) zamienię na kombajn. ☎(0-85)685-85-57.
000220A

NIVA, (1998), 1.7, ☎0510-258-331.
003910A

OKAZJA! Fiat croma, lekko uszkodzony przód, jeżdżący, zarejestrowany. ☎0-601-325-000.
024488A

OPEL vectra 1.6, 1989, ☎0697-968-298.
004066A

OPEL vectra 1.7TD (1994), 9.800 zł. ☎0-698-894-930.
024313A

OPLE vectra i astra od 1996 r. od 15.000 zł. ☎0-501-514-238.
024312A

PRZYCZEPA 11,5 t wywrot, 13.000 zł. ☎0-695-747-517.
024298A

RENAULT kangoo (2004), srebrny metalik, ciężarowy, 1.5TDI, przeszklony, ABS, ASR, przebieg 20.000 km, przywieziony z Niemiec. Cena 30.000 zł. ☎(086)271-39-05.
003789A

SPRZEDAM samochód Kamaz z przyczepą. ☎0-500-088-245.
024191B

STAR 200 skrzyniowy plandeka (1982) ☎0509-931-510
000838A

VOLVO V40 1,9TD, (1998), stan idealny, 21.500,-. ☎0663-204-361.
024440B

WOLKSWAGEN LUPO 3L, 1.2TDI (2001), srebrny metalik, aluminiowy, alufelgi, typ tronik - 21.000 zł. ☎(086)271-39-05.
003789C

WV L80 wywrotka (1999 rok), ładowność 3,5 tony. ☎0501-408-363.
003845A

ŻUK blaszak, 1996, ☎0504-116-138.
003988A

AUTOALARMY

"ALAR" - alarmy, kamery, autoalarmy, nagłośnienia, folie samochodowe, antywłamaniowe, Kraszewskiego 45, (085)740-35-35.
002842A

AUTOKOMISY

"LECH" Nowowarszawska 128/1. ☎(085)743-17-19.
021711A

AUTOKOMIS "HETMAN", kupno, sprzedaż, zamiana, raty, Białystok, Hetmańska 35, tel./fax (085)651-41-51.
005303A

ZAKUPY

HURTOWNIE

ANGLIA - sort, niesort, Ełk, ul. Suwalska 82B. Dowóz gratis. ☎0-508-150-551.
006007A

ANGLIA - sort, niesort. Najszersza oferta. Importer MST - Białystok, ul. 27 Lipca 91. Dowóz gratis. ☎502-621-872, ☎0608-200-924.
004868B

ATRAKCYJNA ODZIEŻ używana, NIESORT - Holandia, SORT - 3 zł/kg, 27 Lipca 42/2, ☎(085)868-18-72, 0602-870-530
005969A

CZYŚCIWO bawełniane - gwarancja jakości 0,95 zł/kg. MARS, Kleeberga 22. ☎(0-85)664-72-11.
021385A

HURTOWNIA odzieży używanej z Norwegii - ekstra sort. Białystok, Fabryczna 2A, ☎(085)718-67-82.
024465A

NOWA Hurtownia Odzieży Używanej (Luksemburg), Ełk, ul. Kościuszki 28 (byłe koszary), od 3.10 zł/kg. ☎(0-87)610-05-34, 0-698-008-938.
006040A

ODZIEŻ używana - bezpośrednie dostawy z Anglii, Danii, Niemiec. Hurtownia MARS. Białystok, Kleeberga 22, ☎(0-85)664-72-11.
019206A

TEXPOL odzież używana z Luksemburga, promocja sort I gat. 5 zł. Jurowce, Wasilkowska 48A. ☎0692-416-859, ☎0600-403-866.
024289A

PANELE PODŁOGOWE I ŚCIENNE
PŁYTA OSB i PILŚNIOWA, SIDING
Panel- Max
ul. Wiewiórcza 1 (wjazd od Mickiewicza)
tel. 743-41-99, www.panelmax.pl

SKLEPY

DREW-MET sklepy wielobranżowe - wyposażenie łazienek, armatura sanitarna, artykuły elektryczne, grzejniki, materiały budowlane. Raty! Hetmańska 10, tel./fax (085)651-09-36.
020680A

PRODUCENCI

PARKIET - producent. ☎(085)653-75-04.
023569A

PARKIET, mozaika. ☎(085)718-67-56.
024284A

PARKIET, schody, wykończenia, chemia z Hajnówki. ☎(0-85)683-46-38, www.andrew-pol.com.pl
000254B

NIERUCHOMOŚCI

BIURA NIERUCHOMOŚCI

ARDVIL, bezpiecznie, skutecznie, ☎(085) 745-57-01, 747-03-25.
006076A

ARDVIL, bezpiecznie, skutecznie, ☎(085) 745-57-01, 747-03-25.
006707A

KUPIĘ

2-POKOJOWE, bez pośredników, do 60.000 zł. ☎0-887-438-976.
024485A

Podlaski Oddział Regionalny Agencji Restrukturyzacji i Modernizacji Rolnictwa

poszukuje na terenie miasta Sejn pomieszczeń biurowych o łącznej powierzchni ok. 400 m² na potrzeby Biura Powiatowego ARiMR w Sejnach.

Ofertę zawierającą cenę brutto za 1 m²: pomieszczeń biurowych, ciągów komunikacyjnych, koszty eksploatacji i uwzględniającą wszystkie warunki najmu, należy składać na adres Podlaskiego Oddziału Regionalnego ARiMR 18-400 Łomża, ul. Nowa 2. W ofercie należy podać: wielkość lokalu, możliwość urządzenia punktu obsługi klienta zgodnie z normami dla instytucji użyteczności publicznej o powierzchni min. 50,00 m², przyłącza do mediów (eN, c.o., wod.-kan.), linia telefoniczna, moc energetyczna zainstalowana w budynku, miejsca parkingowe w bezpośrednim sąsiedztwie obiektu, prawa własności do nieruchomości. Dodatkowych informacji udziela Kierownik Biura Powiatowego, tel. 087-517-36-36. Ofertę należy złożyć do dnia 12.01.2006 r.

R.3134805glbl

SPRZEDAM

61 mkw. IV p. Zielonogórska. ☎(0-85)661-08-68.
024179A

BLASZAKI, garaże - tanio i solidnie. ☎(0-85)833-16-14, ☎0-694-052-905.
024385B

BLASZAKI, garaże - tanio, solidnie. ☎0-506-900-520, (0-22)799-53-79, (0-52)348-71-48, (0-41)263-27-42.
023367A

DOM 73/833 m3 - Hajnówka. ☎0604-079-650.
024362A

DOM drewniany z bala okrągłego. ☎0-602-105-819.
024435A

DOM wolno stojący jednopiętrowy, podpiwniczony, 150 mkw. w Piątnicy, ul. Ogrodowa. ☎(0-86)217-26-25.
024089A

DZIAŁKA budowlana nad jeziorem okolice Wiżajn, ☎0697-968-298.
004064B

DZIAŁKĘ budowlaną uzbrojoną, centrum Wasilkowa, 61 x 10 m, 65 zł/mkw. ☎(0-85)661-19-01.
024486A

DZIAŁKI budowlane w Nowogrodzie. ☎0604-227-658, (086)473-00-25.
005721A

GARAŻE blaszaki - tanio. ☎0-505-126-033.
024365A

GRAJEWO, dom, stan surowy. ☎0-503-835-769.
001324A

GRAJEWO, nowy dom parterowy (poddasze), stan surowy. Wiadomość: Ełcka 26E.
001319A

ZACHODNIA 1400 mkw. ☎(0-85)651-08-97.
024418A

WYNAJMĘ

63 mkw., Sikorskiego. ☎(0-85)711-46-30, 0886-156-204, po 16.00.
024158A

EŁK, centrum, lokal 120 mkw. ☎0-503-835-769.
001326A

KOMFORTOWE, 2-pokojowe, wspólnota, ogrodzone, centrum. ☎0604-276-729.
024499A

MAŁŻEŃSTU - Śródmieście. ☎0502-069-078.
023791B

WYNAJMĘ pomieszczenie na gabinet weterynaryjny przy dobrze prosperującej hurtowni pasz w Zambrowie tel. 0502-588-966
003782A

WYŻSZA SZKOŁA KOSMETOLOGII wydzierżawi lokal na usługi gastronomiczne, tel. (085)74-99-430.
006489A

NAUKA

OD LUTEGO: AGROBIZNES, GASTRONOMIA, HOTELARSTWO I TURYSTYKA, UL. KRASZEWSKIEGO 33, TEL. 085-732-42-16, WWW.SZKOLA.AMJ.PL
006885A

KURSY

AUTOMOBILKLUB - prawo jazdy. ☎(0-85)732-76-85.
013545A

DEHAG extra organizuje kwalifikacyjny kurs fryzjerski i kosmetyczny. Bliższe informacje, ul. Antoniuk Fabryczny 1, tel. (085)66-22-088, kom. 0607-32-32-22.
005875A

KASJER walutowy, kasy fiskalne, rachunkowość i inne. Jurowiecka 33, ☎(085)676-18-62.
023614A

TURYSTYKA

****PONIEDZIAŁEK,** czwartek, piątek - Belgia. Borowik. ☎(085)661-37-78, ☎0604-355-395.
021200A

****SOBOTA,** Wtorek, Środa - Belgia, Holandia, Niemcy. Sprinterem, DVD. ☎(085)739-41-79, ☎0606-379-966.
022268B

***PONIEDZIAŁEK,** wtorek, sobota - Belgia, sprinter, DVD. ☎(085)663-56-24 Ostrowski.
000710B

BELGIA 27.12. ☎(085)719-16-85.
023732B

BELGIA - czwartek, środa, wtorek. ☎(085)676-36-27.
021207A

BELGIA - czwartek, środa. ☎(085)719-24-52.
023352A

BELGIA - poniedziałek, wtorek, środa. ☎(0-85)654-77-54, ☎0-602-452-734.
021430A

INFORMACJA O OCHRONIE DANYCH OSOBOWYCH

Wydawnictwo Prasa Podlaska Spółka z o.o. w Białymstoku, ul. Św. Mikołaja 1 informuje, że dane osobowe Ogłoszeniodawców (osób fizycznych) są przetwarzane przez wydawcę „Gazety Współczesnej" wyłącznie w celu wykonania zlecenia publikacji ogłoszeń i reklam, wystawienia faktury VAT i sprawozdawczości finansowej. Dane osobowe nie są udostępniane osobom trzecim ani przetwarzane w innych celach. Ogłoszeniodawcy mają prawo do wglądu i poprawiania danych.

KUPON NA OGŁOSZENIE DROBNE

Dla osób fizycznych nie prowadzących działalności gospodarczej — Dla osób fizycznych nie prowadzących działalności gospodarczej

wyd. codzienne 5 słów (ogł. za 4 zł) lub 9 słów (ogł. za 5 zł),
wyd. magazynowe 5 słów (ogł. za 8 zł) lub 9 słów (ogł. za 10 zł),
łącznie z adresem (telefonem), nie licząc ceny:

GAZETA Współczesna

cena: **telefon:** Cena zawiera podatek VAT.

Ilość publikacji

☐ x 4 zł ☐ x 8 zł

☐ x 5 zł ☐ x 10 zł

dane klienta: .....

adres, kod pocztowy: .....

Upoważniam Wydawnictwo Prasa Podlaska Sp. z o.o. do wystawiania faktur bez mojego podpisu.

1. Kupony przyjmują nasze biura ogłoszeń i współpracujące agencje (adresy w gazecie). Kupon wraz z dowodem wpłaty na konto w Deutsche Bank Polska SA nr 78188000090000001101214002 można również przesłać pod adresem: Gazeta Współczesna, 15-419 Białystok, ul. Św. Mikołaja 1 z dopiskiem Biuro Ogłoszeń.
2. Publikacja pierwszego ogłoszenia nie później niż w ciągu 7 dni od daty otrzymania kuponu.
3. Ogłoszenia za 4 zł i 5 zł publikowane są w wydaniach gazety poniedziałek-czwartek.
4. Ogłoszenia za 8 i 10 zł publikowane są w wydaniach magazynowych (piątek).
5. W cenę został wliczony podatek VAT 22%.

Podane dane osobowe będą przetwarzane przez Wydawnictwo Prasa Podlaska Sp. z o.o. wyłącznie dla potrzeb realizacji zamówienia.

Zakreśl wybraną rubrykę

- ☐ UBEZPIECZENIA
- ☐ NAUKA
- ☐ TURYSTYKA
- ☐ WETERYNARIA
- ☐ USŁUGI: ☐ budowa, remont ☐ AGD, RTV ☐ transport ☐ inne ☐ MEBLE
- PRACA: ☐ zatrudnię ☐ szukam pracy
- NIERUCHOMOŚCI: ☐ agencje ☐ kupię ☐ sprzedam ☐ poszukuję ☐ zamienię ☐ wynajmę ☐ stancje
- AUTO MOTO: ☐ kupię ☐ sprzedam ☐ naprawy ☐ autoalarmy ☐ inne
- ☐ MATRYMONIALNE ☐ ZDROWIE ☐ ZWIERZĘTA ☐ BIZNES
- ZAKUPY: ☐ hurtownie ☐ sklepy ☐ producenci ☐ antykwariaty
- ROLNICTWO: ☐ kupię ☐ sprzedam
- RÓŻNE: ☐ kupię ☐ sprzedam ☐ inne ☐ KOOPERACJA ☐ HYDRAULIKA

GAZETA Współczesna

Mathem Correct

MATURZYSTO!

dr matematyki Zofia Leszczyńska organizuje DODATKOWĄ GRUPĘ

KURSU PRZYGOTOWAWCZEGO Z MATEMATYKI

do matury 2006 i egzaminów wstępnych

Zajęcia rozpoczną się 08.01.2006r. o godz.11^{00} i trwać będą do końca kwietnia 2006r. w formie 3-godzinnych cotygodniowych spotkań

Zgłoszenia i zapisy:
WSMIIU,Białystok, ul. Kamienna 17, w godz.8^{00} - 16^{00} tel. 0 85 732-3091; w godz. 16^{00} - 21^{00} tel. 0 85 744-0602,

N669305gwbh

R687205gwbh

PODLASKIE CENTRUM TECHNIKI BIUROWEJ I MEDIALNEJ

WSZYSTKIM PRZYJACIOŁOM, KLIENTOM obecnym, którzy już nas lubią i przyszłym, którzy poznać nas mogą - radości z okazji Świąt Bożego Narodzenia oraz Nowego Roku 2006

życzy autoryzowany dealer kopiarek i faksów **TOSHIBA**

BIFAX

tel. (085) 66 20 199
tel./fax (085) 653 10 39
e-mail: bifax@bifax.pl

N669305gwbh

Kto dzwoni do banku po lekarza?
Właściciel Ekstrakonta. Także po pomoc drogową, hydraulika i serwis RTV/PC. Dlaczego? Bo dzięki ubezpieczeniom WARTY zapewniamy mu bezpłatną pomoc w awaryjnych sytuacjach.
Skorzystaj z oferty przyjaznego konta i 1900 darmowych bankomatów.
Dbamy najlepiej nie tylko o pieniądze, lecz także o codzienne sprawy Klientów.
Zadzwoń albo odwiedź nas i otwórz Ekstrakonto.

Ekstrakonto

I Oddział w Białymstoku, ul. Mickiewicza 50, tel. (0 85) 740 90 10
II Oddział w Białymstoku, ul. Warszawska 14, tel. (0 85) 745 01 10
Oddział w Łomży, ul. Dworna 14, tel. (0 86) 215 61 10
Oddział w Suwałkach, ul. Sejneńska 2, tel. (0 87) 565 15 11

Infolinia Kredyt Banku: 0 801 360 360 (opłata jak za połączenie lokalne)
Szczegóły oferty dostępne są w placówkach Kredyt Banku.

KB Kredyt Bank
Razem możemy więcej

Zakład Energetyczny Białystok S.A.
w związku z planowanymi pracami na urządzeniach energetycznych zawiadamia o przerwach w dostawie energii elektrycznej Odbiorców Rejonu Energetycznego Bielsk Podlaski
w dniach: 28.12.2005
- Kuzawa, Repczyce, Dobrywoda, Pohulanka, Gajki, Opaka Duża, Biała Straż, Policzna, Kuraszewo, Starzyna, Górny Gród, Nikiforowszczyzna, kol. Krugłe, Bobinka
w godz. 8.00-17.00,
- Baciki Bliższe, Baciki Średnie, Baciki Prewentorium, Baciki Dalsze, Romanówka i kol.
w godz. 10.00-14.00.
Wyłączenia dotyczą odbiorców indywidualnych, urzędów, zakładów usługowych, sklepów i firm zlokalizowanych w ww. miejscowościach i ulicach. W związku z wyłączeniami mogą nastąpić krótkotrwałe zaniki napięcia w sąsiadujących miejscowościach i ulicach.
Dodatkowe informacje na temat w/w wyłączeń można uzyskać – nr tel.: 0857306646, wew. 240. Informacja o wyłączeniach podana jest również w Internecie na stronie www.zeb.com.pl
Przepraszamy za niedogodności wynikłe z ww. wyłączeń.

D245010Sgwbo

Nadleśnictwo Knyszyn w Mońkach ogłasza przetarg nieograniczony na sprzedaż samochodu marki Łada Niva, rok prod. 1995. Przetarg odbędzie się w siedzibie Nadleśnictwa Knyszyn w dniu 2006.01.06 o godz. 10. Cena wywoławcza wynosi 5.000 zł. Wadium w wysokości 500 zł należy wpłacić do dnia 2006.01.06 do godz. 9.30 w kasie Nadleśnictwa lub na konto: BGŻ S.A. Białystok Nr 16203000451110000000731100. Oferty należy składać do godz. 9.30 dnia 2006.01.06 w Sekretariacie Nadleśnictwa. Przedmiot przetargu można obejrzeć w dni powszednie od godz. 8.00 do godz. 14.30 na terenie siedziby Nadleśnictwa.

Nadleśnictwo zastrzega prawo unieważnienia przetargu bez podania przyczyn.

R244360Sgwbo

Rejon Energetyczny Łapy informuje odbiorców o przerwie w dostawie energii elektrycznej w miejscowościach:
- ❑ **Suraż, ul. Kościelna w dniu 3.01.2006 r. w godz. 8.00-12.00,**
- ❑ **Kończowizna w dniu 3.01.2006 r. w godz. 11.00-16.00,**
- ❑ **Suraż, ul. Białostocka, Osiedlowa, Kurchany w dniu 4.01.2006 r.,**
- ❑ **Doktorce, Lesznia w dniu 4.01.2006 r. w godz. 8.00-16.00,**
- ❑ **Kowale, Lesznia w dniu 6.01.2006 r. w godz. 8.00-16.00,**
- ❑ **Suraż, ul. 11 Listopada z przyległymi w dniu 7.01.2006 r. w godz. 8.00-16.00.**

Ww. przerwy podyktowane są modernizacją urządzeń elektroenergetycznych. Bliższych informacji udziela Rejon Energetyczny Łapy, tel. 715-22-01. Informacja o wyłączeniach podana jest również w Internecie na stronie www.zeb.com.pl.

R243510Sgwbo

D244370Sgwbo

Rektor Politechniki Białostockiej w Białymstoku poszukuje kandydatów na stanowisko

Zastępcy Kanclerza Politechniki Białostockiej w Białymstoku

Kandydaci winni odpowiadać następującym warunkom:
- wykształcenie wyższe o specjalności budownictwo
- staż pracy minimum 4 lata w tym 2 lata na stanowisku kierowniczym
- udokumentowana znajomość języków obcych
- ukończone studia podyplomowe, kursy specjalistyczne
- uprawnienia budowlane do kierowania robotami budowlanymi

Oferty kandydatów powinny zawierać:
- kwestionariusz osobowy z fotografią
- życiorys z przebiegiem dotychczasowej działalności zawodowej
- dyplom ukończenia studiów wyższych oraz inne dyplomy, świadectwa stwierdzające kwalifikacje zawodowe
- opinia z ostatniego miejsca pracy
- zaświadczenie o stanie zdrowia
- oświadczenie o niekaralności
- oświadczenie kandydata o wyrażaniu zgody na przetwarzanie danych osobowych do celów rekrutacji zgodnie z ustawą z dnia 29 sierpnia 1997 r. o ochronie danych osobowych (Dz.U. Nr 133 poz. 883).

Oferty należy składać w Dziale Spraw Personalnych PB, ul. Wiejska 45A, pok. nr 1, 15-351 Białystok, w kopertach z dopiskiem "Zastępca Kanclerza" w terminie do 6.01.2006 r.

BELGIA, Holandia, Niemcy - czwartek, piątek. Ełk, Białystok. ☎(0-87)619-76-25, ☎0-505-188-557.
001264A

BELGIA, Niemcy, Holandia - piątek. ☎(085)719-98-82, 0503-136-520.
022902A

BELGIA, Niemcy, Holandia - wtorki, środy - video. ☎(0-85)747-00-01, 0602-664-771.
024218A

FRANKFURT nad Menem, okolice, przewóz osób. ☎0507-792-946, 0501-581-978.
005266A

LONDYN - piątek, sprinterem. ☎0507-037-677, (085)711-74-32.
023361A

LONDYN - piątki. ☎0-602-326-236.
024463A

PRZEWÓZ osób, Niemcy, Holandia, poniedziałki. ☎0501-515-836.
127672C

USA, pośrednictwo wizowe, ☎(085)741-70-74, www.usainfo.pl
004784C

ZAKOPANE, centrum, ośrodek. ☎(0-18)201-27-50.
025173A

MATRYMONIALNE

BIURO MARIAŻ. ☎(0-85)675-13-15, ☎0-604-167-379.
021543A

ZWIERZĘTA

MOPSY, labradory; ☎0504-074-953.
003776B

PINCZERKI miniaturowe. ☎(085)653-57-07.
024325A

BIZNES

ODSTĄPIĘ bar. ☎0-606-682-603.
024231A

PRAWNIK - porady prawne, pisanie podań, pozwów. Legionowa 14/16, lokal 2, mgr prawa Moroz. ☎(085)741-51-65.
024181A

WYDZIERŻAWIĘ ziemię w centrum. ☎0-606-682-603.
024231B

KREDYTY

POŻYCZKA w 15 minut, Lukas - Grochowa 4. ☎(085)744-63-66.
023655A

DACHY

TRAFFIC
DACHY & BLACHY

BLACHODACHÓWKA TRAPEZ od 6 do 132 mm
Onduline
Dachówka bitumiczna
Płyta falista dachowa

16,73 zł/m² całk.*

OSTATNIA SZANSA - ULGA REMONTOWA!!!

Białystok, ul. Kombatantów 4/1
tel. 678-54-97, fax 676-13-44
www.traffic-blachy.pl

Punkty sprzedaży:
Bielsk Podl., tel. 085 730 52 34
Brańsk, tel. 085 737 62 49
Ełk, tel. 087 621-33-49
Grajewo, tel. 086 272 28 87
Hajnówka, tel. 085 682 32 62
696 238 386
Łapy, tel. 085 814 21 10
Mońki, tel. 085 716 44 40
Narew, tel. 085 681 67 94
Siemiatycze, tel. 085 656 40 10
Sokółka, tel. 085 711 97 07
Suwałki, tel./fax 087 566 31 99
Zambrów, tel. 086 276 11 96

*cena nie zwiera podatku VAT

A694105gwbh

ELMiR

SZAFY Z DRZWIAMI SUWANYMI

RATY RABATY

STUDIO KUCHENNE

ZAŚCIANKI, SZ. BARANOWICKA 64/1, tel./fax 746-62-06, fax 746-62-07

DH KORAL
ul. WYSZYŃSKIEGO 2/1, lok. 111
tel. 744-44-30

M649205gwbhB

WWW.TANIEKREDYTY.GLOBAL.PL
☎(085)744-58-42, 0505-511-044.
006852A

POŻYCZKI

POŻYCZKI pod zastaw nieruchomości. ☎0607-868-474.
023992A

ROLNICTWO

KUPIĘ

***SKUPUJĘ** bydło powypadkowe, pourazowe; maciory, knury. ☎0663-041-519.
003554A

KAŻDĄ ilość trzciny dachowej. ☎0-601-703-029.
001261A

KNURY skupuję. ☎(0-85)685-22-45, ☎0-692-212-230.
024123A

KULTYWATOR z wałkiem 2,5 m, niemiecki. ☎(085)719-27-40.
024500A

KWOTĘ mleczną. ☎(086)279-03-15.
024382A

SKUP bydła powypadkowego, pourazowego. ☎08888-02-792.
003554B

ZIEMIĘ, niedrogo - teren gm. Ełk. ☎0501-375-461.
023315A

SPRZEDAM

5 ha gruntów nad Jeziorem Toczyłowskim, gmina Grajewo. ☎0-603-226-964.
001334A

ALFA Laval 550 650 850 1100 2000 l, zamiana. ☎(0-87)423-41-39.
006084A

BECZKOWOZY 3000-7000 l, przyczepa wywrotka 6 t, prasa belujaca Krone-120. ☎0-504-930-328.
001341A

BECZKOWOZY, kultywatory, siewniki zbożowe, pługi, mieszadła, wycinak. ☎(0-86)272-41-65, ☎272-24-54.
001347A

BECZKOWOZY, sieczkarnie, ciągniki, kombajny, przyczepy samozbierające, (086)219-11-96, ☎0501-408-363.
003845B

BIZON record, Bizon Z-056. ☎0-500-064-931.
001323A

C-330 (1980): ☎0604-971-780.
003820B

C-360 (1985), 13.000 zł. Rozrzutnik jednoosiowy 2.500 zł. ☎0-661-130-677.
001326A

C-360-3P, MF-235. ☎0-501-627-297.
001322A

C-380, przedni naped. ☎(0-86)273-42-18.
001344A

CIĄGNIKI, kombajny, maszyny rolnicze. Stawiski, ☎(0-86)278-51-84, ☎0-606-947-028.
023309A

DOJARKI przewodowe, hale udojowe, zbiorniki mleka. Montaż gwarancje. ☎0506-085-934.
023742B

JAŁÓWKI hodowlane wysokocielna cena 4.500 zł. ☎(086)271-32-90.
003328A

KOMBAJNY zbożowe Claas SL do 108S. ☎0-602-105-819.
024497A

KOPACZKA ciągnikowa, kosiarka listwowa, młynek z silnikiem. ☎(0-85)650-21-69.
024448A

KWOTĘ mleczną - "Melkovita". ☎0600-36-88-98.
024390A

KWOTĘ mleczną 9.000 kg, 15.000 zł. ☎0-693-367-830.
001348A

KWOTĘ mleczną, 70.000, 1,0,-/kg - bezpośrednio. ☎0504-47-57-19.
024386A

KWOTĘ mleczną. ☎0600-361-371.
003801A

MASZYNY rolnicze: beczkowozy, prasy, ciągniki, rozrzutniki, wycinaki. Dowóz gratis. ☎0-665-301-959.
001312A

PŁUGI 3-4-5 resorowane. ☎(0-86)273-17-65.
001337A

PRASA kostkująca Z-224/1 (1998). ☎(0-86)273-80-23.
001336A

PRASY BELUJĄCE. ☎0-602-105-819.
024498A

PROSIĘTA sprzedam. ☎(0-87)437-82-49.
024441A

ROZSIEWACZ 3-tonowy RPN-3. ☎(086)47-42-306.
003844A

ROZTRZĄSACZ obornika sześciotonowy, mało używany; 9.200 zł. ☎0602-118-639
003766A

SIECZKARNIĘ samobieżną do kukurydzy Mengele mamut. ☎0-602-105-819.
024496A

SŁOMA, siano w belach, duża ilość. ☎0-608-532-745.
023797A

SPRZEDAM kwotę mleczną, woj. podlaskie, 17.000 kg, 1,15 zł/kg. ☎0-510-209-519.
024442A

SPRZEDAM sieczkarnię do cięcia słomy na przekaźnik, ☎(087)615-19-63.
004058A

SPRZEDAM silosy zbożowe o pojemności 18 ton. ☎0-500-088-245.
024191A

SPRZEDAŻ maszyn rolniczych: ciągniki Zetory, prasy, kombajny zbożowe, sieczkarnie samojezdne, inne. Rogienice k. Łomży, ☎(086)279-15-65.
008799A

TRAKTORY, kombajny, prasy i inne maszyny. ☎(087)644-93-42, 0889-174-707.
023818A

WYWROTKĘ HW8011 D47. ☎(086)278-55-98.
003766B

ZBIORNIK 550, (1998), Inne. ☎0506-085-934.
023742A

RÓŻNE

KUPIĘ

BRZOZĘ, dłużycę, sosnę, świerk. ☎0604-224-918.
003890A

BRZOZĘ, olchę. ☎(085)718-09-69, 0-694-426-665.
023525A

KUPIĘ ogrodzenia budowlane, metalowe. ☎0602-592-112.
024003A

KUPIĘ sosnę, olszynę, las. ☎(086)47-42-470.
003683A

LAS do wycinki (wycinka własna), drewno stosowe. ☎0-693-030-681, ☎(0-86)272-71-65.
001180A

LAS - kupię. ☎0502-368-651.
023559C

LAS zdecydowanie. ☎(085)718-09-69, 0694-426-665.
023524A

OLCHA, brzoza. ☎0502-368-651.
023559A

ŚWIERK, sosna. ☎0502-368-651.
023559B

TOPOLĘ, las. ☎0-606-364-870.
024117A

SPRZEDAM

DREWNO opałowe, kominkowe koło Suwałk, ☎(087)563-91-36, ☎0693-283-767
003892A

DREWNO opałowe, kominkowe. ☎(085)743-77-05.
021697A

GARAŻE - blaszaki najtaniej!!! Transport, montaż w cenie! ☎(0-89)542-83-71, ☎(0-58)762-95-12, ☎(0-18)334-08-10.
003470A

MEBLE holenderskie: stół, 6 krzeseł, komoda duża, mała, szafki pod telewizor, ława okrągła, podłużna, wypoczynek 3 + 2, łóżko, stół do ping-ponga. ☎(0-85)716-32-73, ☎0-692-272-743.
024422A

PIEC CO 100 KW, nowy, 4.000,-. ☎(085)663-28-73.
024506A

SUPOREX około 600 szt. 1/2 ceny, kratówka PD2 4000 szt., blacha ocynkowana 80 arkuszy. ☎(0-85)715-45-22.
024445A

INNE

"DOBRY Kredyt" - bez zbędnych formalności i poręczycieli. Kolno, Wojska Pol. 46, I piętro (obok Urzędu Pracy), ☎(086)278-14-18.
003721B

POTRZEBUJĘ nieodpłatnie pomocy, meble używane, RTV, odzież. ☎0886-278-913.
024483A

ZDROWIE

STOMATOLOG

DENT-PLAST Białystok, Radzymińska 5, tel. (085)652-45-26, 651-13-43, 652-61-14, 0602-315-107. Pełny zakres usług stomatologicznych, implanty, narkoza, chirurgia plastyczna, dr n. med. Grażyna Szpak.
004919A

GINEKOLOG

GINEKOLOG. Bezzabiegowe przywracanie cyklu miesiączkowego. ☎0-698-432-042.
005699A

GINELOKOG - specjalista. ☎0-504-627-763.
001309A

PSYCHIATRA

*ALKOHOLOWE odtrucia (także domowe). Esperal, kroplówki, nerwice, depresje. Psychiatrzy, psycholog, terapeuta. NZOZ-VIRTUS, Upalna 88, Białystok. Całodobowo. ☎(085)661-53-33, ☎0698-335-897.
023376A

NAJTAŃSZE, najlepsze odtrucia domowe. ☎0509-281-290.
023335A

ODTRUCIA alkoholowe profesjonalnie, dyskretnie - także domowe. ☎0604-847-057.
022784A

PSYCHIATRZY CHOROSZUCHA. NERWICE, DEPRESJE, ALKOHOLOWE ODTRUCIA, ESPERAL (CHIRURG), ZABURZENIA SEKSUALNE. PSYCHOTERAPEUTA. PODLEŚNA 16, LOK. 2, ☎(085)732-77-35.
006410A

ALERGOLOG

ALERGIA. Bezbolesne testy i leczenie. 2500 alergenów. Odczulanie na urządzeniach najnowszej generacji, ul. Rzymowskiego 43/28. ☎(0-85)746-59-02.
004770B

GASTROLOG

GASTROLOGICZNA DIAGNOSTYKA, endoskopia, USG, leczenie, dr Orest Hnidec, Ogrodowa 19, rejestracja 8.00-18.00 ☎(085)732-75-15, www.gastrologia.bialystok.pl
005558A

URODA

AKRYLE - dojazd. ☎0602-138-025.
024389A

MAKIJAŻ ślubny, sylwestrowy. ☎0608-09-09-77.
023647A

INNE

***LECZENIE** prostaty i hemoroidów, ul. Rzymowskiego 43/28. ☎(0-85)746-59-02.
004770A

HEMOROIDY
- NIGDY WIĘCEJ BÓLU.
Bezoperacyjna metoda leczenia aparatem Hemoron.
Zapewniamy pacjentom fachową opiekę lekarską.
Gabinet "Vitamed", ul. Starobojarska 8, lok. 2, ☎(85)743-23-29, 0506-293-665.
005407A

RZUĆ palenie, ul. Rzymowskiego 43/28. ☎(0-85)746-59-02.
004770C

MASZYNY I URZĄDZENIA

SPRZEDAM

WYPOŻYCZALNIA - sprzedaż sprzętu budowlano- remontowego Suwałki, Bakałarzewska 19, ☎0604-708-420.
003944A

USŁUGI

AUTOMOTO

DIAGNOSTYKA komputerowa, naprawy skrzyń automatycznych, silników, zawieszeń. ☎(085)743-57-23, 0603-258-840.
023336A

TAPICERSTWO samochodowe AUTO-TAP, Węgierki 47 (wjazd od Wysockiego naprzeciw Cmentarza Miejskiego). ☎(0-85)676-41-81. Fotele dentystyczne, fryzjerskie.
024234A

BUDOWA, REMONT

DOMY drewniane mieszkalne, rekreacyjne. ☎0-606-133-334, ☎(0-85)655-27-64.
023965A

DŹWIGAMI, RUSZTOWANIA. ☎(085)653-94-00, 0502-265-825.
005257B

KORDULA. Ogrodzenia, bramy, drzwi, szlabany, automatyka. ☎(85)663-26-39
006411A

MALOWANIE dekoracyjne, suche tynki, szpachlowanie, kominki. ☎(085)662-77-33, 0691-823-660.
023250A

OGRODZENIA klinkierowe. ☎0-606-816-533.
003746A

REMONTY kompleksowo. ☎0607-839-637.
022912A

SCHODY - produkcja - sprzedaż - montaż. ☎(087)565-05-16, ☎0601-391-644.
000043A

SUCHY tynk, szpachlowanie, malowanie. ☎0501-379-276.
022981A

WYKONUJĘ tynki gipsowe z materiałem. ☎0601-741-804.
023713A

WYKOŃCZENIÓWKA, glazura, terakota, suche tynki. ☎0605-091-107.
024184A

ŻALUZJE, rolety, moskitiery - producent Inter-Tech, Orzeszkowej 32, tel. (0-85)732-90-25.
006571C

MEBLE

KUCHNIE, ZABUDOWY, BIUROWE, VAT, Tel. 0609-777-024.
005771A

RENOWACJE mebli, antyków, schody, garderoby, "Rogucki-Meble". ☎0504-005-252.
023612A

SZAFY INDECO z drzwiami suwanymi w kanadyjskiej technologii, lustro, płyta (najtaniej, raty), ul. Św. Rocha 10a, lok. 105. ☎(0-85)744-59-53.
004247A

NAPRAWA AGD

PRALKI, lodówko-zamrażarki. ☎(085)742-40-49, Kuzyka.
021450A

NAPRAWA RTV

TELEWIZORY, magnetowidy. ☎(085)661-76-31, ☎0602-120-966.
022713A

PRZEPROWADZKI

PROFESJONALNIE. ☎(085)742-15-28, www.przeprowadzki.bialystok.pl
020944A

OKNA I DRZWI

OKNA, DRZWI - RABATY do 40%, ☎(085)652-58-56.
005414A

TRANSPORT

BUSY osobowe. ☎0-502-565-228.
024257A

HDS + przyczepa. ☎0502-641-744.
024037A

INNE

NAGROBKI granitowe, podwójne już od 5.000 zł. ☎0-601-566-181.
023186A

NAGROBKI GRANITOWE PODWÓJNE OD 5.200,-. WWW.OKLA.COM.PL. ☎0601-924-904.
021583A

SUSZENIE drewna ☎(085)664-77-36.
005566B

WYKOPY, prace ziemne. Sprzedaż maszyn budowlanych. ☎0604-514-017.
003575A

IMPREZY OKOLICZNOŚCIOWE

MIKOŁAJ do wynajęcia. ☎0603-728-547.
024383A

SYLWESTER ☎(0-87)516-52-95, ☎0604-108-111, ☎0604-190-168.
003630A

TŁUMACZENIA

TŁUMACZ przysięgły niemieckiego. ☎0692-414-488, (085)869-12-03.
023765A

ZA TREŚĆ REKLAM I OGŁOSZEŃ REDAKCJA NIE ODPOWIADA

PAKIET OGŁOSZENIOWY
TVP 3 BIAŁYSTOK
GAZETA współczesna

BUDYNEK piętrowy 300 mkw., działalność - mieszkanie, działka 1416 mkw., 130.000,-. ☎(0-87)566-24-42.
003884C

DO wynajęcia lokal 300 mkw. dobry punkt, Siemiatycze, własny parking. ☎0-602-716-744.
024290A

DRZWI sosnowe z ościeżnicą, cena producenta, od 290 zł netto. ☎(0-87)566-24-42.
003885A

HIT dla mężczyzn, ☎0506-706-117.
004063A

KOPANIE stawów wraz z wyrównaniem terenu, negocjacyjne ceny. ☎(0-85)653-10-01.
024223A

KUPIĘ siedlisko blisko Białegostoku ze stodołą lub budynkiem gospodarczym. ☎(085)676-36-69.
023624B

LANCIA kappa, pełna opcja, 2.0, 1995, 145 km, 14.500,-, ☎0502-829-595.
004067A

NISSAN micra 1.2 (2004), klima, poduszka, 5 drzwi, gotowy do rejestracji, 30.000 zł. ☎0602-75-24-68, ☎0601-53-25-15.
024149A

PUNTO 1.1 (1998), przebieg 53 tys., stan bdb. ☎(085)675-51-22.
024156B

ROZRZUTNIK obornika 2-osiowy na resorach, pług 4-skibowy - sprzedam. ☎(086)476-08-16.
024217A

SKÓRY lisów niebieskich (wyrobione i surowe) cena 50-100,- ☎(087)566-66-51.
004055B

SPRZEDAM (całość lub części) fiat 125 (1991), zarejestrowany, sprawny technicznie. ☎0-500-124-293.
024094A

SPRZEDAM dom z siedliskiem listownie. Oniszczuk Józef, Skupowo, 17-220 Narewka.
000073A

SPRZEDAM giętarkę mechaniczną, młot pneumatyczny NS-100A, piec POK 711. ☎0-500-124-293.
024224A

SPRZEDAM hyundai HD65, izoterma (4,50 x 2,40 x 2,30), (10.2001), stan bdb, I właściciel. ☎0-602-716-744.
024222A

SPRZEDAM kultywator podorywkowy KONSKILDE wywrotkę siedemnaście ton, sztywną dwunastotonową. ☎0602-118-639.
003766C

SPRZEDAM zbiornik do mleka "Melatte" 1200 litrów (agregat nowy). ☎(085)739-42-57.
023681B

SPRZEDAM: Prasy belujące, sieczkarnie, wózki widłowe, inne maszyny. ☎(086)273-63-25, 0509-604-048.
001153I

ZABURZENIA seksualne (impotencja, przedwczesny wytrysk), dr Choroszucha, Podleśna 16/2. ☎(085)732-77-35.
012987X

PAKIET OGŁOSZENIOWY
"Gazety Współczesnej" i Telewizji Białystok
Wyklucza się rozłączenie wspólnego pakietu i przyjęcie zleceń tylko na publikację w "Gazecie Współczesnej" lub "TeleGazecie Podlaskiej"

Dane Klienta / Dane Firmy
imię /nazwa firmy/
nazwisko
adres

Upoważniam Wydawnictwo Prasa Podlaska Sp. z o.o. i Telewizję Polską SA w Białymstoku do wystawiania faktur bez mojego podpisu.

Treść (maksymalnie 10 słów)

Podane dane osobowe będą przetwarzane przez Wydawnictwo Prasa Podlaska Sp. z o.o. i Telewizję Polską S.A. wyłącznie dla potrzeb realizacji zamówienia.

Regulamin dostępny w Biurze Ogłoszeń "Gazety Współczesnej" oraz w Biurze TeleGazety Podlaskiej.

TVP 3 BIAŁYSTOK **10 zł**

7 emisji w TeleGazecie poniedziałek-niedziela

GAZETA współczesna

4 emisje w "GW" poniedziałek -czwartek

1. Kupony przyjmują:
- Biura Ogłoszeń Gazety Współczesnej (adresy w gazecie)
- TeleGazeta Podlaska TV Białystok, ul. Włókiennicza 16a
- Kupony z dowodem wpłaty na konta można przesłać pocztą.

Wydawnictwo Prasa Podlaska Sp. z o.o. ul. Św. Mikołaja 1 DEUTSCHE BANK POLSKA SA 78188000090000001101214002

Telewizja Polska SA O/Białystok ul. Włókiennicza 16a, BPH/PBK SA O/ Białystok 62 1060 0076 0000 3200 0020 8236

2. W cenę został wliczony podatek VAT 22%.
3. Publikacja ogłoszenia nie później niż w ciągu 7 dni od daty otrzymania kuponu, czyli od najbliższego poniedziałku.

DOM POGRZEBOWY
tel. 675-26-22
ul. Nowogródzka 13
CZYNNE CAŁĄ DOBĘ
KREDYTOWANIE POGRZEBU
BALSAMOWANIE ZWŁOK
LIMUZYNY, AUTOKARY
SALE Z KLIMATYZACJĄ
CHŁODNIA
WYRÓB WIEŃCÓW I WIĄZANEK
PUNKT USŁUGOWY:
ul. Sienkiewicza 44, tel. 743-54-69
N5944405gwbh

CENTRUM POGRZEBOWE
JACEK KOMARNICKI
TEL. 744 74 53
Białystok, ul. Wojskowa 3
- wjazd od ul. Waszyngtona
- bezpośrednie sąsiedztwo z prosektorium
CZYNNE CAŁĄ DOBĘ!
A46405gwbh

S. Wierzbicki DOM POGRZEBOWY
Jesteśmy do Państwa dyspozycji przez całą dobę.
Organizujemy pogrzeby we wszystkich obrzędach religijnych i na miarę możliwości finansowych każdej rodziny.
Załatwimy za Państwa wszystkie formalności (garderobę, parafię, wieńce, przewóz itp.) lub to co Państwo nam zlecą.
Białystok, ul. Branickiego 17
tel. 741-57-73, 741-71-01
N5944505gwbh

BIAŁYSTOK

TELEFONY ALARM.

TELEFONY DYŻURNE

Pogotowie Ratunkowe - 9790, 999, 0-85-65-26-714; Policja - 997; Straż Pożarna - 998; Pogotowie Gazowe - 992; Pogotowie Ciepłownicze - 993; Pogotowie Energetyczne - 991; Pogotowie Wodno-Kanalizacyjne - 994; Pogotowie Weterynaryjne - 9283; Pogotowie Opiekuńcze - 0-85-741-68-46; Pomoc Drogowa - 9637; Informacja Medyczna - 9439; Łączenie Międzynarodowe - 9051; Łączenie Międzymiastowe - 9050; Biuro Numerów - 118913; Straż Miejska - dyżurny - 0-85-742-93-58, 0-85-742-93-59; Biuro Napraw Telefonów - 9393; Informacja o Usługach - 9434; Informacja Miejska - 9401; Telefoniczna Agencja Informacyjna - 0-85-664-21-63, 9477; Bank Danych TPSA - 9493; „Informacja celna" - 0-300-900-012.

TELEFONY ZAUFANIA

Białystok - 0-85-66-41-770, czynny codziennie w godz. 18-4 poniedziałki - zwłaszcza problemy alkoholowe. Telefon zaufania dla kobiet w ciąży i rodzin - 0-85-73-22-222; Ochotniczy Białostocki Klub „Amazonki" Stowarzyszenie do Walki z Rakiem, 0-85-73-22-222, poniedziałki, środy, w godz. 15-18. Telefon zaufania dla dzieci - 0-85-74-25-640, czynny wtorki, piątki w godz. 14-17; Punkt Informacyjny, dotyczący przemocy domowej czynny w czwartki i piątki w godz. 17-19 w Klubie Abstynenta „Krokus", ul. Warszawska 2, tel. 0-85-743-58-43, Telefon zaufania Ośrodka Interwencji Kryzysowej - głównie dla ofiar przemocy domowej - 0-85-744-50-28 - czynny całą dobę, Telefon zaufania „Anonimowi Alkoholicy" 0-85-664-17-70, czynny wtorki, czwartki, niedziele, w godz. 17-21.

SŁUŻBA ZDROWIA

Informacja Pogotowia - 0-85-74-22-222; **Ambulatorium Pogotowia**, ul. Poleska 89; Pediatryczne - czynne w dni robocze w godz. 19-7, w wolne soboty w godz. 15-7, w niedziele i święta w godz. 7-7.

- Internistyczne - czynne codziennie przez całą dobę.

Gabinety zabiegowe:

- Internistyczny dla dorosłych - czynny codziennie przez całą dobę.

- Gabinet dla dzieci - czynny w dni robocze w godz. 19-7, w wolne soboty w godz. 15-7, w niedziele i święta w godz. 7-7.

- Ambulatorium Chirurgiczne dla dorosłych, ul. Białówny 11, tel. 0-85-746-00-10.

- Ambulatorium Chirurgii Dziecięcej, ul. Wołodyjowskiego 3a, tel. 0-85-742-59-60.

„Hospicjum" Dom Opatrzności Bożej, ul. Świętojańska 1c, tel. 0-85-74-15-607 - czynny cała dobę.

„Hospicjum Domowe", ul. Piotrkowska 2, tel. 0-85-74-21-000, godz. 15.00-17.00 (w dni robocze).

DYŻURY NOCNE APTEK

(całodobowo)

ul. Suraska 2, tel. 0-85-742-04-53, ul. Mickiewicza 27, tel. 0-85-73-23-024.

SZPITALE

DYŻURY CODZIENNE

Wojewódzki Szpital Zespolony im. J. Śniadeckiego, ul. M. Skłodowskiej-Curie 26, tel. centr. 0-85-74-88-100 - dyżuruje rehabilitacja oraz oddziały dziecięce: chirurgia, reanimacja, laryngologia.

Wojewódzki Szpital Specjalistyczny im. K. Dłuskiego, ul. Żurawia 14, tel. 0-85-7409-500 dyżurują oddziały dla dorosłych: neuroinfekcji i chorób pasożytniczych (tel. 0-85-7409-518), dermatologiczno-wenerologiczny (tel. 0-85-74-09-565 lub 0-85-74-09-575), obserwacyjno-zakaźny (tel. 0-85-7409-478), chorób wątroby (tel. 0-85-7409-488), stacja dializ (tel. 0-85-7409-471); dla dzieci - choroby płuc i gruźlicy dla dzieci (tel. 0-85-7409-507).

Klinika Perinatologii i Położnictwa SPSK AM, ul. M. Skłodowskiej-Curie 24, tel. 0-85-742-11-48 - dyżuruje położnictwo.

Białostocki Ośrodek Onkologiczny, ul. Ogrodowa 12, tel. cent. 0-85-66-46-711.

OSTRE DYŻURY

POŁOŻNICTWO I GINEKOLOGIA - SP ZOZ Wojewódzki Szpital Zespolony.

CHIRURGIA I ORTOPEDIA, LARYNGOLOGIA, OKULISTYKA, REANIMACJA, KARDIOLOGIA (OIOK), KARDIOLOGIA INWAZYJNA - SP Szpital Kliniczny, tel. 0-85-746-80-00.

GRUŹLICA DOROSŁYCH, ZAKAŹNY DOROSŁYCH, NEFROLOGIA, DERMATOLOGIA, GRUŹLICA DZIECIĘCA - Wojewódzki Szpital Specjalistyczny im. K. Dłuskiego, ul. Żurawia 14, tel. centr. 0-85-7409-500.

DZIECIĘCE: WEWNĘTRZNY, NEUROLOGIA, OTOLARYNGOLOGIA, REANIMACJA, OKULISTYKA, CHIRURGIA, ORTOPEDIA, DZIECIĘCY OBSERWACYJNO-ZAKAŹNY, ONKOLOGIA (tel. 0-85-7450-842) - Samodzielny Dziecięcy Szpital Kliniczny, ul. Waszyngtona 17, Izba Przyjęć, tel. 0-85-745-07-47.

NEUROLOGIA - SP Psychiatryczny ZOZ w Choroszczy.

CHOROBY WEWNĘTRZNE - Samodzielny Szpital Miejski im. PCK.

SOR - ZOZ MSWiA - tel. 0-85-675-14-44.

TEATRY

Teatr Dramatyczny im. Al. Węgierki w Białymstoku - brak spektakli.

Białostocki Teatr Lalek - „Scrooge, czyli opowieść wigilijna o duchu", czwartek, godz. 9.00, 12.00.

KINA

POKÓJ (tel. 0-85-742-38-82) - „Harry Potter i Czara Ognia", czwartek, godz. 10.15, 13.00, 16.00, 19.00, bilety w cenie: 13 i 16 zł; „Kurczak Mały", czwartek, godz. 15.00, 16.30, bilety w cenie: 13 zł; „Pan życia i śmierci", czwartek, godz. 18.00, 20.15, bilety w cenie: 14 zł.

TON (tel. 0-85-743-53-82) - „Harry Potter i Czara Ognia", czwartek, godz. 14.00, 17.00, bilety w cenie: 13 i 16 zł; „Historia przemocy", czwartek, godz. 20.00, bilety w cenie: 13 i 15 zł.

SYRENA (tel. 0-85-744-58-96) - „Ukryte", czwartek, godz. 16.15, 20.15, bilety w cenie: 12 i 14 zł; „Moja droga Wendy", czwartek, godz. 18.15, bilety w cenie: 10 i 12 zł.

FORUM (tel. 0-85-742-23-70) „King Kong", czwartek, godz. 12.15, 16.00, 19.45, bilety w cenie: 13 i 15 zł.

O muzeach i galeriach informujemy w piątkowym wydaniu gazety - Magazynie Tydzień".

RADIO

RADIO AKADERA

(87,7 MHz) tel./fax 0-85-74-55-555

Ogłoszenia: 15 i 55 minut po pełnej godzinie (tel. 0-85-745-44-44).

6.05-10.00 „PORANEK Z RADIEM AKADERA" - prezentuje Robert Baran; 6.15, 7.45 Przegląd prasy lokalnej; 6.30, 7.30, 8.30 Informacje lokalne; 6.50 Halo granica, Noc na służbie; 9.05 Horoskop, Power Play; 9.30 Propozycje kulturalne na dziś; 9.45 Porady prawnika; 10.05-16.00 „Z Akaderą na co dzień" - prezentuje Krzysztof Połubiński; 10.45 Gospodarka; 12.00 Hejnał Białegostoku, Serwis informacyjny; 12.45 Tajniki Techniki - program popularnonaukowy; 13.05 Power Play, Horoskop; 14.20 Radiowa jazda z Auto Światem; 15.20 Auto Rodeo; 16.00 Serwis Informacyjny; 16.05-22.00 „Popołudnie i wieczór z Akaderą" - prezentuje Ewa Drążek; 16.00 Informacje lokalne; 17.05 Horoskop, Power Play; 17.20 Drogowskazy - aud. moto.; 18.00 Serwis informacyjny; 19.30 Lista Przebojów Radia Akadera (skrót i głosowanie); 20.05 Power Play; 20.10-21.50 Szafa Gra - piosenki wybierane przez słuchaczy; 22.00 Serwis informacyjny; 22.05-6.00 - Nocny Odlot - muzyka non stop

RADIO JARD

(89,23 MHz)

Wiadomości: **7.00-22.00** - 5 minut przed pełną godziną; Prognoza pogody: o równej godzinie (przez całą dobę). Fotoradary: **8.00** do **17.00** (1 minutę po pełnej godzinie); Przegląd prasy: **7.20, 8.20, 9.20**; Konkursy: **8.40, 10.40, 17.10**; Poranek z Radiem Jard: **6.00-9.00**; Program religijny: **6.10** w każdą niedzielę; Ciekawostki cenowe: **8.30, 10.30, 12.30, 16.30, 18.30, 20.30**; Dzień z Radiem Jard: **9.00-16.00**; Rozmowa dnia: **10.10** pon.- pt.; Ciekawostki motoryzacyjne: **10.30, 16.30, 20.30**; Jak i gdzie przyjemnie spędzić czas: **7.30, 9.30, 11.30, 13.30, 17.30, 19.30, 21.30**; Informator medyczny: **11.40** w każdą niedzielę; Pozdrowienia ultrakrótkie: **12.00-14.00, 20.00-22.00**; Audycja dla dzieci i młodzieży: **15.10** w każdą niedzielę; Wieczór z Radiem Jard: **16.00-22.00**; Piosenki z Listy przebojów Greatest Hits **18.00-19.00**;

Przegląd wydarzeń kulturalnych: **21.10** pon. - pt.; Lista przebojów Greatest Hits: po godz **22.00** w każdy piątek; Sport w Radiu Jard: **21.35** w każdą niedzielę; Noc z Radiem Jard: **22.00-6.00**.

RADIO JARD II

(103,90 MHz)

Stałe bloki programowe: **7-10** Poranek z Radiem Jard 2; **10-14** Dzień z Radiem Jard 2; **14-18** Popołudnie z Radiem Jard 2; **18-22(24)** Jard Mega SMS-Beat; **22-7** Noc z Radiem Jard 2 - muzyka non-stop.

Stałe punkty programowe: Wiadomości: codziennie **od 8 do 18** - minutę przed pełną godziną; Prognoza pogody: **od 7 do 22: od 8 do 18** cztery minuty po pełnej godzinie, o **7 oraz od 19 do 22** minutę przed pełną godziną; Informacje dla kierowców: **od 8 do 18** - trzy minuty po pełnej godzinie; Propozycje kulturalne: Jak i gdzie przyjemnie spędzić czas - Jard 2 poleca: **8.35, 10.35, 12.35, 14.35, 16.35, 18.35, 20.35**; Powerplay: **7.20, 9.20, 11.20, 13.20, 15.20, 17.20, 19.20, 21.20**; Utwór z radiowej płyty tygodnia: **8.06, 10.06, 12.06, 14.06, 16.06, 18.06, 20.06**; Hit dnia: **7 do 22** po prognozie pogody; Ciekawostki motoryzacyjne: **9.35, 15.35, 19.35**; Bloki reklamowe: **od 7 do 22**: 10, 30 i 45 minut po pełnej godzinie; Konkursy: **11.40, 16.40, 19.25, 21.15**; Kalendarium Radia Jard 2: **7.15**; Polska i Zagraniczna Scena Muzyczna: **9.15, 12.15, 16.15**; Konkurs sponsorowany Cosmax - pon., śr., pt. godz. **19.20**.

POLICJA

KOMISARIATY POLICJI - tel. do oficera dyżurnego
nr 1 (0-85)746-07-57
nr 2 (0-85)748-20-61
nr 3 (0-85)654-69-63, (0-85)748-20-62

BIAŁOSTOCCZYZNA

URZĘDY

BIELSK PODLASKI Starostwo Powiatowe, ul. Mickiewicza 46, tel. 0-85-731-99-16, www.powiatbielski.cp.pl, starosta.bbi@powiatypolskie.pl; Urząd Miasta, ul. Kopernika 1, tel. 0-85-730-05-50, um@bielsk-podlaski.pl, www.um.bielsk-podlaski.cp.pl; Urząd Gminy, ul. Mickiewicza 46, tel. 0-85-730-68-51, gmina@bielskpodlaski.pl; Powiatowy Rzecznik Praw Konsumenta, tel. 0-85-730-81-10 w. 42.

CZARNA BIAŁOSTOCKA Urząd Miejski w Czarnej Białostockiej, ul. Traugutta 2, tel. 0-85-713-13-40, fax 0-85-713-13-49.

HAJNÓWKA Starostwo Powiatowe, ul. Zina 1, tel. 0-85-682-27-18, fax 0-85-682-42-20, starostwo@powiat.hajnowka.pl; Urząd Miasta, ul. Zina 1, tel. 0-85-682-21-80, fax 0-85-682-29-94, Urząd Gminy, ul. Zina 1, tel./fax 0-85-682-25-00; Powiatowy Rzecznik Praw Konsumenta, tel. 0-85-682-27-18 w. 112.

ŁAPY Urząd Miasta i Gminy, ul. Sikorskiego 24, tel. 0-85-715-26-47.

MOŃKI Starostwo Powiatowe, ul. Słowackiego 5a, tel. 0-85-716-29-23; Urząd Miasta i Gminy, ul. Słowackiego 5a, tel. 0-85-716-25-87, www.monki.um.pl; Powiatowy Rzecznik Praw Konsumenta, tel. 0-85-716-61-00.

SIEMIATYCZE Starostwo Powiatowe, ul. Legionów Piłsudskiego 3, tel. 0-85-655-25-25, powiat@siemiatycze.pl, www.siemiatycze.pl; Urząd Miasta, ul. Pałacowa 2, tel. 0-85-655-27-09, siemiatycze@podlaskie.com, www.siemiatycze.podlaskie.com; Urząd Gminy, ul. Kościuszki 35, tel. 0-85-655-28-60, ugsiemiatycze@pro.onet.pl; Powiatowy Rzecznik Praw Konsumenta, tel. 0-85-655-27-11 w. 330.

SOKÓŁKA Starostwo Powiatowe, ul. Piłsudskiego 8, tel. 0-85-711-08-11, fax 0-85-711-20-08, www.sokolka-powiat.pl; Urząd Miasta, plac Kościuszki 1, tel. 0-85-711-09-00, fax 0-85-711-09-11, www.sokolka.pl; Powiatowy Rzecznik Praw Konsumenta, ul. Piłsudskiego 8, tel. 0-85-711-08-76.

SUPRAŚL Urząd Miasta i Gminy, ul. Piłsudskiego 58, tel. 0-85-718-31-65, 0-85-718-32-11; Nadleśnictwo Supraśl, Podsupraśl 8, tel. 0-85-718-31-35.

WASILKÓW Urząd Miasta i Gminy, ul. Białostocka 7, tel. 0-85-718-52-53, 0-85-718-54-00, 0-85-718-52-33.

SŁUŻBA ZDROWIA

BIELSK PODLASKI Szpital, ul. Kleszczelowska 1, tel. izba przyjęć - tel. (085) 833-27-50.

CZARNA BIAŁOSTOCKA Przychodnia Rejonowa, ul. Torowa 1, tel. 0-85-710-19-99, 0-85-710-39-03.

HAJNÓWKA SPZOZ, ul. Lipowa 190, fax 0-85-684-26-79, Centralna Izba Przyjęć, tel. 0-85-682-92-47, www.spzoz.-hajnowka.pl, dyrektor@medhajn.-spzoz.hajnowka.pl

ŁAPY Szpital, Korczaka 23, tel. 0-85-715-28-36, 0-85-715-28-31; SPZOZ, Korczaka 2, 0-85-715-28-32, 0-85-715-28-33.

MOŃKI Pogotowie, tel. 0-85-716-23-67; SP ZOZ centrala: 0-85-716-24-07, 0-85-716-25-52, 0-85-716-25-92, 0-85-716-26-50;
oddz. chirurgiczny, tel. 0-85-716-24-44, oddz. dziecięcy, tel. 0-85-716-23-82, oddz. wewnętrzny, tel. 0-85-716-26-81, oddz. położniczy, tel. 0-85-716-25-10, rehabilitacja lecznicza, tel. 0-85-716-26-08, poradnia dziecięca, tel. 0-85-716-58-37.

SOKÓŁKA SPZOZ, ul. Sikorskiego 40, tel. 0-85-722-04-63; Niepubliczny ZOZ Przychodnia nr 1 „Medyk", ul. Piłsudskiego 9a, tel. 0-85-711-26-69; Niepubliczny Pielęgniarski ZOZ „Panaceum", ul. Piłsudskiego 9a, tel. 0-85-711-26-69; Niepubliczny Zakład Medycyny Szkolnej „SZKOL-MED", ul. Mickiewicza 2a, tel. 0-85-711-25-74; Niepubliczny ZOZ Przychodnia Stomatologiczno-Lekarska E&B Falkowscy, ul. Piłsudskiego 9a, tel. 0-85-711 90 66; Niepubliczny ZOZ „VITA" SC, ul. Sikorskiego 40, tel. 0-85-722-05-07; Niepubliczny ZOZ „PRO-MED", ul. Sikorskiego 40, tel. 0-85-722-04-72.

SIEMIATYCZE SPZOZ, ul. Szpitalna 8, tel. 0-85-655-22-00, oddziały: dziecięcy, chirurgiczny, wewnętrzny, położniczo-ginekologiczny, noworodkowy, zakład pielęgnacyjno-opiekuńczy.

SUPRAŚL Przychodnia Rejonowa, ul. Dolna 2, tel. 0-85-718-35-23.

WASILKÓW Przychodnia Rejonowa, ul. Kryńska 32, tel. 0-85-716-53-33.

TELEFONY ALARM.

HAJNÓWKA Policyjny telefon zaufania, tel. 0-85-682-50-55, www.hajnowka.-kpp.gov.pl, kpphajnowka@hajnowka.-kpp.gov.pl

MOŃKI Policja 997, tel. 0-85-716-22- 81.

SOKÓŁKA Komenda Powiatowa Policji, tel. 0-85-711-02-12; Komenda Powiatowa Państwowej Straży Pożarnej, tel. 0-85-711-22-54.

OŚRODKI KULTURY

CZARNA BIAŁOSTOCKA Dom Kultury, ul. Kościelna 8, tel. 0-85-710-16-67, 0-85-710-23-82.

MOŃKI Moniecki Ośrodek Kultury, ul. Białostocka 25, tel./fax 0-85-716-24-64.

SUPRAŚL Punkt Muzealny Muzeum w Białymstoku, ul. Piłsudskiego 64, tel. 0-85-718-35-06.

WASILKÓW Ośrodek Kultury, ul. Dworna 29, tel. 0-85-718-53-33.

KINA

Bielsk Podlaski **„Znicz"** - brak repertuaru.
Białowieża **„Żubr"** - brak seansów.
Dąbrowa Białostocka **„Lotos"** - brak seansów.
Drohiczyn **„Daniel"** - brak seansów.
Hajnówka - brak seansów.
Łapy, **Dom Kultury** - „Revolver", czwartek.
Łosice, **Dom Kultury** - brak seansów.
Międzyrzec Podlaski **„Sława"** - „Nieustraszeni Bracia Grimm", czwartek; „Komornik", czwartek.
Siemiatycze **„Kameralne"** - kino nieczynne.
Sokółka **„Sokół"** - „Dziadek do orzechów", czwartek.
Stawiski **„Saturn"** - kino nieczynne.
Suchowola **„Kometa"** - brak seansów.
Supraśl **„Jutrzenka"** - kino nieczynne.
Wysokie Mazowieckie **„Wars"** - brak seansów.
O muzeach i galeriach informujemy w piątkowym wydaniu gazety „Magazynie Tydzień".

SUWALSZCZYZNA

URZĘDY

AUGUSTÓW Starostwo Powiatowe, ul. 3 Maja 29, tel. 0-87-644-53-50; Urząd Miejski, ul. 3 Maja 70, tel. 0-87-644-64-08; Urząd Gminy, ul. W. Polskiego 51, tel. 0-87-643-30-56.

BAKAŁARZEWO Urząd Gminy, ul. Rynek 3, tel. 0-87-569-43-08.

BARGŁÓW KOŚCIELNY Urząd Gminy, ul. Augustowska 47, tel. 0-87-642-40-91.

LIPSK NAD BIEBRZĄ Urząd Miasta i Gminy, ul. Kościelna 3, tel. 0-87-642-30-21.

FILIPÓW Urząd Gminy, ul. Garbarska 2, tel. 0-87-569-60-81.

GIBY Urząd Gminy, tel. 0-87-516-50-37.

JELENIEWO Urząd Gminy, ul. Słoneczna 3, tel. 0-87-568-30-22.

KRASNOPOL Urząd Gminy, ul. W. Polskiego 4, tel. 0-87-516-40-10.

NOWINKA Urząd Gminy, tel. 0-87-641-95-41.

PŁASKA Urząd Gminy, tel. 0-87-643-90-80.

PRZEROŚL Urząd Gminy, ul. Rynek 2, tel. 0-87-569-10-19.

PUŃSK Urząd Gminy, ul. Mickiewicza 23, tel. 0-87-516-10-48.

RACZKI Urząd Gminy, pl. Kościuszki 14, tel. 0-87-568-59-25.

RUTKA-TARTAK Urząd Gminy, ul. 3 Maja 13, tel. 0-87-568-72-57.

SEJNY Starostwo Powiatowe, ul. 1 Maja 1, tel. 0-87-516-20-66; Urząd Miejski, ul. Piłsudskiego 25, tel. 0-87-516-20-73; Urząd Gminy, ul. Świerczewskiego 1, tel. 0-87-516-20-45.

SUWAŁKI Starostwo Powiatowe, ul. Noniewicza 10, tel. 0-87-566-62-20; Urząd Miejski, ul. Mickiewicza 1, tel. 0-87-562-80-00; Urząd Gminy, ul. Kościuszki 71, tel. 0-87-566-21-36.

SZTABIN Urząd Gminy, ul. Augustowska 53, tel. 0-87-641-20-36.

SZYPLISZKI Urząd Gminy, ul. Suwalska 21, tel. 0-87-568-10-84.

WIŻAJNY Urząd Gminy, ul. Rynek 1, tel. 0-87-568-80-49.

TELEFONY INFOR.

AUGUSTÓW Informacja kolejowa 94-36; Informacja autobusowa 0-87-643-36-49; Biuro napraw telefonów 924.

SUWAŁKI Informacja kolejowa 94-36; Informacja autobusowa 0-87-566-27-63; Biuro numerów 0-87-567-96-90 albo 913; Informacja międzymiastowa 950; Biuro napraw telefonów 9696 (os. Północ), 914 (centrum).

TELEFONY ALARM.

AUGUSTÓW Policja 0-87-643-93-33; Straż Pożarna 998; Pogotowie Ratunkowe 999 lub 0-87-643-29-99; Pogotowie Energetyczne 991; Sanepid 0-87-643-41-16.

SEJNY Policja 0-87-516-20-63; Straż Pożarna 998; Pogotowie Ratunkowe 999 albo 0-87-516-20-09; Pogotowie Energetyczne 0-87-516-20-87; Telefon Zaufania 0-87-517-33-33; sanepid 0-87-517-33-50.

SUWAŁKI Policja 0-87-567-24-03; Straż Pożarna 0-87-567-82-09; Pogotowie Ratunkowe 999 albo 0-87-567-25-70; Pogotowie Ciepłownicze 0-87-566-42-56; Pogotowie Drogowe 0-87-566-42-87; Pogotowie Energetyczne 991; Pogotowie Gazowe 992; Pogotowie Opiekuńcze 0-87-566-25-9; Państwowa Inspekcja Pracy 0-87-566-46-77; sanepid 0-87-566-32-75; Telefon Zaufania 988 albo 0-87-566-25-40.

KINA

Suwałki **„Bałtyk"** - „40-letni prawiczek", czwartek, godz. 19.30; „Kurczak Mały", czwartek, godz. 16.30, 18.00.
Suwałki **„Merkury"**, ul. Świerkowa 52, tel. 56-79-477 - kino nieczynne.
Augustów **„Iskra"** - brak seansów.

MAZURSKIE

URZĘDY

EŁK Urząd Miasta, ul. Piłsudskiego 4, tel. 0-87-610-92-51; Urząd Gminy, ul. Armii Krajowej 3, tel. 0-87-610-44-37; Starostwo Powiatowe, ul. Piłsudskiego 4, tel. 0-87-621-83-00; Powiatowy Rzecznik Praw Konsumentów, tel. 0-87-621-83-22.

GOŁDAP Urząd Miasta, pl. Zwycięstwa 14, tel. 0-87-615-00-68.

OLECKO Urząd Miasta i Gminy, pl. Wolności 3, tel. 0-87-520-26-03; Starostwo Powiatowe, ul. Kolejowa 32, tel. 0-87-520-24-75; Powiatowy Rzecznik Praw Konsumentów, tel. 0-87-520-24-75 wew. 7.

WĘGORZEWO Urząd Miasta i Gminy, ul. Zamkowa 3, tel. 0-87-427-21-21.

TELEFONY ALARM.

Pogotowie Ratunkowe 999; Policja 997; Straż Pożarna 998; Pogotowie Gazowe 992; Pogotowie Ciepłownicze 993; Pogotowie Energetyczne 991; Pogotowie Wodno-Kanalizacyjne 994; Pogotowie Drogowe 954; Państwowa Inspekcja Pracy w Olsztynie 0-89-527-70-55; PIP w Ełku 0-87-621-63-81; Powiatowa Stacja Sanitarno-Epidemiologiczna w Ełku 0-87-621-25-19; PSSE w Giżycku 0-87-428-54-98; PSSE w Olecku 0-87-520-30-56; PSSE w Gołdapi 0-87-615-06-77.

TELEFONY INFOR.

Informacja międzymiastowa 912; Biuro napraw telefonów 9696; Informacja PKP 9436; Informacja PKS: w Ełku 0-87-610-33-52, w Giżycku 0-87-428-50-87, w Gołdapi 0-87-615-02-94, w 0-87-Olecku 520-26-13; w Węgorzewie 0-87-427-25-51, Informacja LOT (22) 952.

TELEFON ZAUFANIA

EŁK - 0-87-621-64-44; **GIŻYCKO** - 0-87-428-42-73.

SŁUŻBA ZDROWIA

Ełk Mazurskie Centrum Zdrowia, ul. Baranki 24
Izba Przyjęć, tel. 0-87-620-95-12
Pogotowie Ratunkowe, ul. Baranki 24, tel. 0-87-620-22-22
Ambulatorium Chirurgiczne, ul. Baranki 24, tel. 0-87-620-95-12
Szpital Wojskowy, ul. Kościuszki 28, tel. 0-87-621-67-10
Pogotowie Ratunkowe, ul. Toruńska 6a, tel. 0-87-610-22-22.

GIŻYCKO Szpital Powiatowy, ul. Warszawska 41, tel. 0-87-428-52-71; Pogotowie Ratunkowe, ul. Bohaterów Westerplatte 4, tel. 0-87-428-55-55.

GOŁDAP Szpital Miejski, ul. Słoneczna 7, tel. 0-87-615-02-75; Pogotowie Ratunkowe, ul. Słoneczna 9, tel. 0-87-615-02-75.

OLECKO Szpital Powiatowy, ul. Gołdapska 1, tel. 0-87-520-22-95; Pogotowie Ratunkowe, ul. Gołdapska 1, tel. 999.

KINA

EŁK **„Polonia"**, ul. Słowackiego 10, tel. 0-87-610-39-30, „Egzorcyzmy Emily Rose", czwartek, godz. 19.30; „Kurczak Mały", czwartek, godz. 16.30, 18.00.
Giżycko **„Fala"**, pl. Grunwaldzki 2, tel. 0-87-428-24-21, „Harry Potter i Czara Ognia", czwartek, godz. 16.15, 19.00.
Gołdap **„Atut"**, ul. Wolności 5, tel. 0-87-615-01-31.
Mrągowo **„Zodiak"** - brak seansów.
Mikołajki **„Wojtek"** - brak seansów.
Olecko **„Mazur"** - brak seansów.
Orzysz **„Arys"** - brak seansów.
Ryn **„Łabędź"**, tel. 421-80-61 - kino nieczynne.
Węgorzewo **„Mewa"**, ul. B. Prusa 1, tel. 0-87-427-29-40 - brak seansów.
O muzeach i galeriach informujemy w piątkowym wydaniu gazety - „Magazynie Tydzień".

ŁOMŻYŃSKIE

URZĘDY

GRAJEWO Urząd Miasta, tel. 0-85-272-32-30, www.grajewo.pl; Urząd Gminy, tel. 0-85-272-28-63; Starostwo Powiatowe, tel. 273-84-63.

KOLNO Urząd Miasta, tel. 0-86-278-21-33; Urząd Gminy, 0-86-278-25-67; Starostwo Powiatowe, tel. 0-86-278-20-92, www.powiatkolno.home.pl;

ŁOMŻA Urząd Miasta, tel. 0-87-216-30-27, www.lomza.pl; Urząd Gminy, tel. 0-87-216-52-63, www.lomza.gmina.edu.pl; Starostwo Powiatowe, Szosa Zambrowska 1/27, tel. 0-87-216-30-26, www.powiat.lomzynski.pl; e-mail: starosta.blm@powiatypolskie.pl

WYSOKIE MAZOWIECKIE Urząd Miasta, tel. 086-275-25-92, www.wysokie-mazowieckie.pl; Urząd Gminy, tel. 086-275-26-27; Starostwo Powiatowe, tel. 275-23-39.

ZAMBRÓW Urząd Miasta, tel. 086-271-27-30, www.zambrow.pl; Urząd Gminy, tel. 0-86-271-28-88; Starostwo Powiatowe, tel. 0-86-271-24-18.

TELEFONY ALARM.

Pogotowie Ratunkowe - 999; Policja - 997 (z tel. komórkowych - 112), oficerowie dyżurni policji: Grajewo - 0-85-272-22-21, Kolno - 0-86-278-27-25, Łomża - 0-87-316-54-61, Wysokie Mazowieckie - 0-86-275-22-11, Zambrów - 0-86-271-23-01, Straż Pożarna - 998, Pogotowie Gazowe - 992, Pogotowie Ciepłownicze - 993, Pogotowie Energetyczne - 991, Pogotowie Wodno-Kanalizacyjne - 994, Pogotowie Drogowe - 96-37, Pogotowie Weterynaryjne - 983, Pogotowie Opiekuńcze - 216-64-39, Państwowa Inspekcja Pracy - 216-54-01, sanepid - 216 76 14; Telefon Zaufania AA - 215 07 77.

TELEFONY INFOR.

Informacja międzymiastowa - 912, Biuro numerów: TP SA - 913, Era GSM - 0-800-602-900, Plus GSM - 0-800-601-601, IDEA - 0-90-200 123, Biuro Napraw Telefonów - 96-96, Informacja Handlowo-Usługowa - 957, Informacja PKP: Grajewo - 0-85-272-35-85, Szepietowo - 275-18-22, Informacja PKS: Grajewo - 0-85-272-25-01, Kolno - 0-86-278-23-55, Łomża - 0-87-218-55-54, Wysokie Mazowieckie - 0-86-275-21-44, Zambrów - 0-86-271-31-97, Informacja LOT: 0-86-216-72-91.

SŁUŻBA ZDROWIA

Pogotowie Ratunkowe: **CIECHANOWIEC**, tel. 277-19-99; **GRAJEWO**, tel. 0-85-272-27-00; **KOLNO**, 0-86-278-21-09; **ŁOMŻA**, centrala - 0-87-216-62-15; **ZAMBRÓW**, tel. 0-86-271-28-27.

APTEKI

ŁOMŻA, Apteka leków gotowych i recepturowych, ul. ks. Anny 2, tel. 0-87-219-89-28, czynna pn.-sob. 9-19, niedz. 9-16.

Apteka „MEDICA" - leki gotowe, recepturowe, termokosmetyki: ul. Kazańska 6/2, tel. 0-87-216-80-89, czynna poniedziałek-piątek, godz. 9-19, sobota, godz. 9-15.

KINA

Łomża **„Millenium"**, tel. 0-87-216-75-19, - „Kurczak Mały", czwartek, godz. 16.30, 18.00; „Transporter 2", czwartek, godz. 19.30.
Kolno **„Wrzos"** - brak seansów.
Zambrów **„Polonez"** - brak seansów.
Teatr Lalki i Aktora w Łomży, plac Niepodległości 14, tel. 0-87-216-59-55 - brak spektakli.

TAXI

Radio Taxi Łomża 96-21, 0-87-218-10-26, bezpłatne zamawianie taxi 0-800-400-400, SMS 695-566-151.

OSTROŁĘCKIE

URZĘDY

OSTROŁĘKA Urząd Miejski, pl. Bema 7, tel. centrala 0-29-764-68-11; Starostwo Powiatowe, pl. Bema 5, tel. centrala 0-29-764-32-81 do 5, 0-29-764-23-41 do 5.

OSTRÓW MAZOWIECKA Urząd Miejski, ul. 3 Maja 66, tel. centrala 0-29-664-07-50; Starostwo Powiatowe, ul. 3 Maja 68, tel. 0-29-745-18-86; Urząd Gminy, ul. Sikorskiego 3, tel. centrala 0-29-644-06-92.

TELEFONY ALARM.

OSTROŁĘKA Pogotowie Ratunkowe 999, 0-29-764-35-44; Policja 997; Straż Pożarna 998; Pogotowie Gazowe 992; Pogotowie Ciepłownicze 993; Pogotowie Energetyczne 991; Pogotowie Wodno-Kanalizacyjne 994; Powiatowy Rzecznik Praw Konsumentów 0-29-764-20-79, Państwowa Inspekcja Pracy 0-29-764-24-96; sanepid 0-29764-35-74.

TELEFONY INFOR.

Informacja międzymiastowa 912; Biuro numerów 913; Biuro napraw telefonów 914; Informacja o usługach 900; Informacja PKP 0-29-760-26-81; Informacja PKS 0-29-764-41-88; Informacja LOT 0-29-764-22-23.

TELEFON ZAUFANIA

Młodzieżowy 988; Dla skłóconych małżeństw (0-xxxx-22) 0-29-728-64-35; Niebieska Linia dla ofiar przemocy w rodzinie 0-800-12-00-02; Pomarańczowa Linia 0-800-14-00-68.

SŁUŻBA ZDROWIA

OSTROŁĘKA Informacja Pogotowia 0-29-764-35-44.

KINA

Ostrołęka „Jantar", ul. Inwalidów Wojennych 23, „Kurczak Mały", czwartek, godz. 15.00, 16.30; „Rozdroże Cafe", czwartek, godz. 20.00; „Plan lotu", czwartek, godz. 18.00.
Ostrów Mazowiecka „Ostrovia" - „Plan lotu", czwartek, godz. 17.00; „Rozdroże Cafe", czwartek, godz. 19.00.

TVP 1

06:00 Kawa czy herbata?
08:00 Wiadomości
08:15 Moda na sukces - odc. 2672
08:40 Smocze opowieści
09:05 Bajeczki Jedyneczki
09:15 Budzik
09:40 Bajeczki Jedyneczki
09:50 Ważne przemiany
10:15 Zaginiony świat - odc. 18
11:00 TELEZAKUPY
11:30 Wielkie sprzątanie
11:45 Agrobiznes
12:00 Wiadomości
12:10 Klan - odc. 1023
12:35 Plebania - odc. 625
12:55 Jaka to melodia?
13:20 Okazja - odc. 4 - Włam
13:50 My Wy Oni
14:15 Świat wg Einsteina
14:39 Zamki kresowe Rzeczypospolitej - Żółkiew
15:00 Wiadomości
15:10 Popołudnie z Jedynką
15:20 Tele-nowela
15:23 Podróżnik
15:35 Pogoda
15:59 Zrób to
16:00 Zwierzowiec - Lis
16:15 Był taki dzień
16:25 Moda na sukces - odc. 2672
16:50 Sportowy Express
17:00 Teleexpress
17:20 Reporterzy non - stop
17:30 Klan - odc. 1028
18:00 Jaka to melodia?
18:25 Plebania - odc. 630
19:00 Lippy and Messy
19:05 Wieczorynka - Noddy
19:30 Wiadomości
19:55 Sport
20:00 Pogoda
20:05 Wystąpienie Prezydenta Rzeczpospolitej Polskiej Aleksandra Kwaśniewskiego
20:10 Pogoda dla kierowców
20:25 Zagubieni odc. 15-16
22:05 Forum
22:45 Był taki dzień
22:55 Prosto w oczy
23:10 Wiadomości
23:25 U nas na Pekinie - odc. 7
23:50 Zdobywcy - odc. 10
00:20 Żurek; film fabularny prod. Polska (2003); reż.: Ryszard Brylski; wyk.: Katarzyna Figura, Natalia Rybicka, Zbigniew Zamachowski, Marek Kasprzyk, Hanna Polk, Andrzej Szopa
01:30 Józef Mehoffer - witraże życia; film dokumentalny
02:20 Żydzi, Chrześcijanie, Muzułmanie... dzieci Boga
03:15 Był taki dzień
03:20 Zakończenie programu

TVP 2

06:00 Złotopolscy - odc. 297
06:25 10 minut tylko dla siebie
06:35 Gruby - odc 6/7
07:05 Od przedszkola do Opola
07:30 Teletubisie
07:55 Zmiennicy - odc. 15 (ost.)
09:00 Pytanie na śniadanie
11:10 M jak miłość - odc. 240
12:00 Podróże kulinarne Roberta Makłowicza
12:30 Piłkarska Dwójka - Mirosław Szymkowiak
12:40 TELEZAKUPY
13:00 Panorama
13:10 Pogoda
13:15 Europa da się lubić
14:10 Święta wojna
14:40 Po obu stronach Odry
15:05 Janosik - odc. 11
16:00 Panorama
16:15 Na dobre i na złe - odc. 238
17:15 Allo, Allo - odc. 57
17:45 SOS, czyli Sami O Sobie
17:55 Pogoda
18:00 Program lokalny
18:30 Panorama
18:55 Pogoda
19:05 Jan Pietrzak - Człowiek z kabaretu; widowisko

19:55 Panorama flesz
20:05 Sierżant Bilko; komedia prod. USA (1996); reż.: Jonathan Lynn; wyk.: Steve Martin, Dan Aykroyd, Phil Hartman, Daryl M. Mitchel
21:40 Filmożercy
22:00 Panorama
22:20 Biznes
22:25 Sport Telegram
22:30 Pogoda
22:35 Pogoda dla narciarzy
22:45 Pitbull - odc. 3/5
23:35 Czy świat oszalał? - Królestwo na krawędzi; film dokumentalny
00:20 W obronie prawa - odc. 9/23
01:05 Krzysztof Penderecki - II Symfonia Bożonarodzeniowa
01:45 Magiczny świat starej piosenki wg Danuty Żelechowskiej i Jana Zagozdy
02:05 Sopranista
03:00 Zakończenie programu

Polsat

06:00 Piosenka na życzenie
06:55 TV MARKET
07:10 Interwencja, odc. 562
07:30 Ja się zastrzelę 7, odc. 121
08:00 Zbuntowany Anioł, odc. 251
09:00 Gra w ciemno, odc. 85
10:00 DURACELL: Eksploracje
10:30 Czułość i kłamstwa, odc. 149
11:00 Samo życie, odc. 629
11:45 TV MARKET
12:00 Zbuntowany Anioł, odc. 252
Marina nie chce widzieć Pabla. Milagros przyjmuje na siebie winę za nieporozumienie pomiędzy Mariną a Pablem, ale Marina potwierdza jej, że zna prawdę. Mili decyduje się na odejście z domu Di Carlo. Marina prosi ja, by tego nie robiła. Natomiast Ivo wolałby, aby Mili jednak odeszła.
13:00 Ja się zastrzelę 7, odc. 122
13:30 Świat według Bundych, odc. 154
14:00 Pierwsza miłość, odc. 202
14:45 Rodzina zastępcza, odc. 216
15:45 Wydarzenia
16:05 Pogoda
16:10 Interwencja, odc. 563
16:30 Daleko od noszy, odc. 75
17:00 Gra w ciemno, odc. 86
18:00 Pierwsza miłość, odc. 203
18:45 Wydarzenia
19:15 Sport
19:20 Pogoda
19:30 Samo życie, odc. 630
20:15 Pensjonat pod Różą, odc. 97
21:15 Gotowe na wszystko, odc. 17

21:30 Studio Lotto
22:20 Co z tą Polską?, odc. 55
23:20 Zakręcone, odc. 16
23:50 Biznes Wydarzenia
00:10 Pogoda
00:15 Fala zbrodni, odc. 43
01:10 TBA; USA, 1995; r. Kollek Amos; w. Kollek Teddy
Dokument o wieloletnim burmistrzu Jerozolimy, niezwykle barwnej postaci, szczególnie uwielbianej przez świat artystyczny.
02:05 Magazyn sportowy
05:30 Pożegnanie

TVN

05:55 Uwaga! - magazyn
06:15 Telesklep
06:55 Nash Bridges - serial sensacyjny (31/122)
07:55 Nocny kurs - serial sensacyjny (9/22)
08:50 Wykręć numer - teleturniej
10:10 Salon gier - interaktywny teleturniej na żywo
11:05 Usterka - serial fabularno-dokumentalny
11:35 Na Wspólnej - serial obyczajowy (567)
12:05 Rozmowy w toku - talk show
13:10 W-11 Wydział Śledczy - serial fabularno-dokumentalny
13:45 Nocny kurs - serial sensacyjny (10/22)

14:45 Nash Bridges - serial sensacyjny (32/122)
15:45 Gorzka zemsta - telenowela obyczajowy (178/188)
Policja aresztuje Malcolma i Carmelę, przy których znajduje pieniądze z okupu. Fernando i Dinora uciekają z zakładnikami, Juanem i Gabrielą. Dinora jest zdenerwowana, bo w walizce, która wypadła z samochodu, był kuferek z biżuterią Gabrieli.
16:45 Fakty
17:02 Uwaga! - magazyn
17:15 Rozmowy w toku - talk show
18:25 Detektywi - serial fabularno-dokumentalny
19:00 Fakty
19:30 Sport
19:40 Pogoda
19:45 Uwaga! - magazyn
20:10 Najsłabsze ogniwo - teleturniej
21:00 Na Wspólnej - serial obyczajowy (568)
21:30 Tajny pakt - film sensacyjny, USA, 1999, reż. Rodney Gibbons
23:30 Rodzina Soprano - serial sensacyjny (2/13)
00:45 Siłacze
01:50 Uwaga! - magazyn
02:10 Telesklep

TV4

05.45 Sztukateria
06.10 Kinomaniak
06.35 VIP - Wydarzenia i plotki
07.00 Muzyczne listy
08.00 TV Market
08.15 Pokemon (121)
08.45 Benny Hill (43)
09.15 Kachorra to ja (15)
10.15 FIFA Futbol Mundial
10.45 Instynkt tropiciela
11.15 Kasa na bank - telerutniej
12.20 TV Market
12.35 Port lotniczy (38)
13.10 Daję słowo – teleturniej
14.00 Muzyczne listy
15.05 Pokemon (122)
15.35 Kachorra to ja (16)
16.35 Port lotniczy (39) - dokudrama
17.10 Benny Hill (48) - serial komediowy
17.45 Taxi - teleturniej
18.30 Komenda - serial dokumentalny
19.00 Largo (27) - przygodowy serial akcji
20.00 Afera naszyjnikowa - USA 2001, reż. Charles Shyer
22.30 WYDARZENIA
22.40 Komenda - serial dokumentalny
23.10 Za drzwiami sypialni - USA 2001, reż. Todd Field; wyk. Tom Wilkinson, Sissy Spacek, Nick Stahl, William Mapother, Marisa Tomei, William Wise, Celia Feston
Dramat obyczajowy. Upalne lato w stanie Maine, na północnym wschodzie USA. Frank (Stahl), student architektury, wraca do rodzinnego miasteczka na wakacje. Wkrótce nawiązuje romans ze starszą od siebie o 10 lat Natalie (Marisa Tomei), matką dwojga dzieci żyjącą w separacji z mężem-gwałtownikiem (Mapother). Ojciec Franka (Wilkinson) jest wręcz dumny, że syn tak odważnie wkracza w dorosłość. Matka (Spacek) patrzy na ten związek z nieskrywaną niechęcią. Uważa go za błąd młodości, obawia się konsekwencji...
01.55 Pałac Wagabundów (25) - Australia 2001, reż. Pino Amenta, Geoffrey Cawthorn
02.25 Muzyczne listy - magazyn muzyczny
03.15 Strefa P - Magazyn muzyczny
03.40 Joker - talk-show
04.30 Zakończenie programu

TV Polonia

06:00 Kawa czy herbata?; 6:34 i 7:36; ; 08:00 Wiadomości; 08:10 Pogoda; 08:15 Prosto w oczy; 08:30 10 minut tylko dla siebie; 08:35 Dary i ludzie - Jagiellonowie; 08:50 Zygzaki ; 09:15 Polskie krajobrazy - Beskid Śląski; 09:25 Znaki czasu ; 09:45 Życiorys z celi śmierci; 10:35 Kabaret Starszych Panów - Wieczór pierwszy wspomnień. Herbatka; 11:25 Telewizyjne Wiadomości Literackie - (19); 12:00 Wiadomości; 12:10 Złotopolscy - odc. 690* - Ruskie pieniądze; 12:40 Plebania - odc. 329; 13:05 Polacy nad świętym morzem; 13:35 Egzamin z życia - odc. 16; 16:9, Dla małoletnich od lat 12; 14:20 Tadeusz Boy-Żeleński; 15:00 To jest temat - Karety hrabiego Waldsteina; 15:15 Debata; 16:00 Zygzaki; 16:25 30 ton - lista, lista, lista przebojów ; 17:00 Teleexpress; 17:15 Sportowy Express; 17:20 Reporterzy non - stop; 17:30 Dary i ludzie - Jagiellonowie; 17:45 Znaki czasu ; 18:10 Raj; 18:35 Smak Europy - Tajemnica ryb...; 18:45 Telewizyjne Wiadomości Literackie - (19); 19:15 Dobranocka; 19:30 Wiadomości; 19:55 Sport; 20:00 Pogoda; 20:05 Wystąpienie Prezydenta Rzeczpospolitej Polskiej Aleksandra Kwaśniewskiego; 20:15 Złotopolscy - odc. 690; 20:40 Plebania - odc. 329; 21:05 Nasze domy; 21:30 Teatr TV - Freuda teoria snów

TVP 3

6.30 Kurier; 6.35 Kurier Gospodarczy, Kurier Sportowy – Flash; 6.40 Prognoza pogody; 6.45 Kurier; 6.50 Kurier Gospodarczy, Kurier Sportowy – Flash; 6.55 Prognoza pogody; 7.00 Kurier; 7.05 Kurier Gospodarczy, Kurier Sportowy – Flash; 7.10 Prognoza pogody; 7.15 Kurier; 7.20 Kurier Gospodarczy, Kurier Sportowy – Flash; 7.25 Prognoza pogody; 7.30 Kurier, prognoza pogody; 7.45 Obiektyw - dziennik; 8.00 Do szczęścia inaczej – magazyn niepełnosprawnych; 8.15 Łączy nas Polska - magazyn; 8.30 Kurier, Prognoza pogody; 8.45 Gość dnia; 9.00 Więcej niż jedno – film dokumentalny; 9.30 Kurier; 9.45 Kurier Gospodarczy, Kurier Sportowy – Flash; 9.50 Prognoza Pogody; 9.55 To jest temat - reportaż; 10.10 Telezakupy; 10.30 Kurier, Prognoza pogody; 10.45 Telekurier - magazyn; 11.10 Gość dnia; 11.30 Kurier, prognoza pogody; 11.45 Teleplotki - magazyn; 12.10 To jest temat – reportaż; 12.30 Kurier; 12.35 Wystawy na Boże Narodzenie; 13.30 Kurier, Prognoza pogody; 13.45 Wielka historia małych miast - Jędrzejów - reportaż; 14.15 To jest temat - reportaż; 14.30 Kurier, prognoza pogody; 14.45 Panorama morza - reportaż; 15.00 Było, nie minęło - magazyn; 15.30 Kurier, prognoza pogody; 15.45 To jest temat; 16.00 Senat – studio senackie; 16.30 Kurier, prognoza pogody; 16.45 Obiektyw Flesz - dziennik; 16:50 Gość dnia – o. Edward Konkol; 17:00 Region i Gospodarka – magazyn; 17.20 Kto jest kim na Podlasiu - magazyn; 17.30 Kurier, prognoza pogody; 17.50 Kinoman – magazyn nowości filmowych; 18.00 Obiektyw – dziennik; 18.25 Szerokiej drogi! – magazyn dla kierowców; 18.27 Koneser – magazyn nowości kulturalnych; 18.30 ARS – magazyn kulturalny; 18.55 Ocalić od zapomnienia: Cacka na choinkę; 19.00 Zdobywcy - teleturniej; 19.35 Twoje prawo - magazyn o prawach człowieka – program publicystyczny; 20.00 Telekurier - magazyn; 20.30 Kurier; 20.50 Studio pogoda; 21.00 Echa dnia; 21.30 Kurier Gospodarczy, Prognoza Pogody; 21.45 Obiektyw – dziennik; 22.00 Short Sport; 22.05 Gość dnia – o. Edward Konkol; 22.15 Ślizg – magazyn; 22.30 Kurier; 22.45 Studio Pogoda; 22.50 Kurier sportowy; 23.05 Patrol Trójki – magazyn kryminalny; 23.35 Relacja z posiedzenia Senatu; 00.05 Transmisja sportowa – siatkówka mężczyzn; 01.05 Matki - serial fab.; 02.40 Kurier, Studio Pogoda, Kurier sportowy; 03.05 Telekurier; 03.30 Egzotyczna Polska – W krainie tysiąca jezior.

KRZYŻÓWKA Z HASŁEM

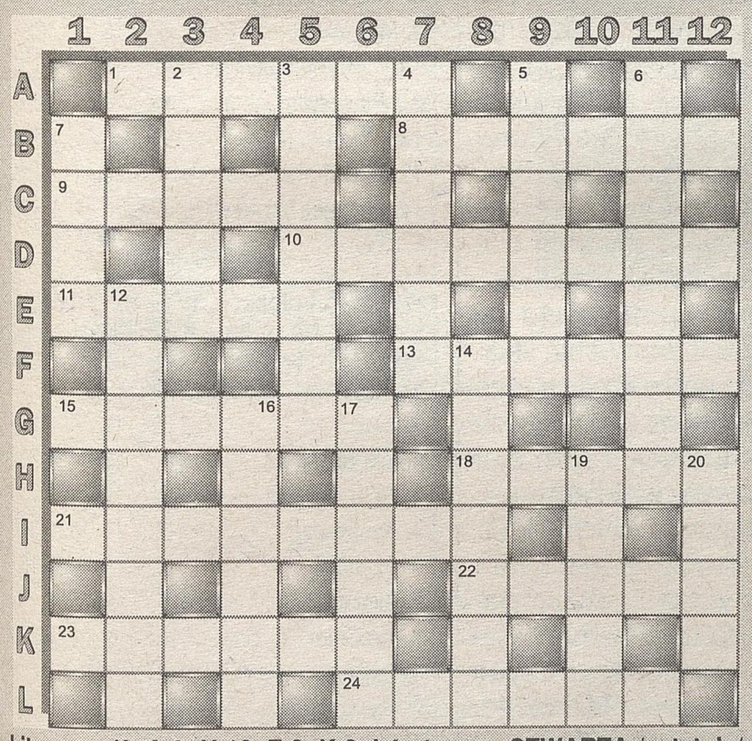

Litery z pól: A-3, H-10, F-8, K-2, I-4 utworzą CZWARTĄ /ostatnią/ część przysłowia polskiego.

POZIOMO: 1/ model kuli ziemskiej. 8/ tłumi jaskrawe światło lampy. 9/ widowisko na lodzie. 10/ lektura. 11/ talia kart u kabalarki. 13/ pseudonim utworzony przez odwrócenie porządku liter w nazwisku. 15/ brat mitycznej Europy. 18/ okulary narciarza. 21/ żona Odyseusza. 22/ dawna dynastia panująca w Anglii. 23/ gąsienica. 24/ głęboki wąwóz.

PIONOWO: 2/ podnośnik. 3/ kompania, towarzystwo. 4/ mieszkanie. 5/ podawana z sosem winegret. 6/ namawia do złego. 7/ Kain dla Abla. 12/ dom studenta. 14/ elektron o ujemnym ładunku elektrycznym. 16/ rozgranicza uprawne pola. 17/ element rusztowania. 19/ symbol, emblemat. 20/ obecna waluta Niemiec.

„RAYEN"

KUPON 50/D

BIAŁOSTOCKA TELEWIZJA MIEJSKA

17.15 Wydarzenia, Pogoda
17.25 „Podpatrzone" – Białystok w kamerze
17.30 „Jak nas widzą dzieci" – rozmowy z dziećmi
17.35 „Tak gra Radio Jard 2" – piosenki na życzenie
17.45 Magazyn Sportowy
18.00 „Ludzie mówią"
18.04 „Tak gra Radio Jard 2"– piosenki na życzenie
18.10 Reportaż Miejski – wydarzenia dnia w obiektywie

RADIO BIAŁYSTOK

Polskie Radio Białystok FM 99,4 98,6 104,1 MHz

Wiadomości Radia Białystok co godzinę - wydania główne: **7.00, 16.00**; Wiadomości w skrócie: **5.30, 6.30, 7.30, 8.30, 14.30, 15.30, 16.30**, 17.30; Przegląd prasy: **5.40, 6.22**; Sport: **7.09, 8.05, 19.04, 21.05**; Wiadomości kulturalne: **8.15, 10.30, 12.30, 15.15**; Moto Radio: **6.45, 7.45, 8.45**; Informacje z przejść granicznych: **6.45, 7.45, 8.45**.

5.00 TA PORA TO RANO, prow. Wojciech Kujałowicz; **5.35** Dlaczego w trawie piszczy, gawęda Simony Kossak; **9.10** Dzień, jak żaden inny, prow. Edyta Wołosik; **9.30** Dlaczego w trawie piszczy, gawęda Simony Kossak; **10.30** Odpływ nudy; **11.50** Minuta dla nauki; **12.30** KIWI; **13.10** Zielonym do góry, prow. Aneta Gałaburda; **14.00** Olga Gordiejew zaprasza; **15.15** Ale jazda, prow. Wł. Filipowicz; **15.45** Dlaczego w trawie piszczy, gawęda Simony Kossak; **16.10** Popołudniówka, prow. Włodzimierz Filipowicz; **17.15** Muzyka, która kręci i nęci; **17.30** Samo zdrowie; **18.15** Słowo o słowie, prof. Jerzy Bralczyk; **18.30** Litewski Magazyn Radiowy, aud. Rusty Burdyn; **18.45** Pod znakiem Pogoni, aud. Włodzimierza Prochowicza; **19.05** Wieczór inny niż wszystkie, prow. Wiesław Szymański; **19.15** W przestrzeniach słowa - Piotr Tomaszuk; **20.15** Poczta Literacka, prow. Wiesław Szymański; **22.00** Reflektor Program BBC; **22.50** Puls ziemi; **23.10** Nocna Orkiestra Radia Białystok.

RADIO RMF MAXXX

Poniedziałek - piątek
0.00-6.00 program nocny; **6.00-9.00** program poranny „Jestem w Szoku; **9.00-13.00** program przedpołudniowy; **13.00-17.00** program popołudniowy LIS-VEGAS; **17.00-20.00** Lista przebojów HOP-BĘC; **20.00-0.00** program wieczorny „Świat według Karpia".

Sobota - niedziela
0.00-8.00 program nocny; **8.00-13.00** program przedpołudniowy; **13.00-18.00** program popołudniowy „Muza pod Waszym Nadzorem"; **18.00-22.00** program wieczorny „Bit or not to Bit"; **22.00-0.00** program nocny „GRAMY NA MAXXX'a".

RADIO JARD

Radio Jard 89,2 Fm
Wiadomości: **7.00-22.00** - 5 minut przed pełną godziną; Prognoza pogody: o równej godzinie (przez całą dobę). Fotoradary: **8.00** do **17.00** (1 minutę po pełnej godzinie); Przegląd prasy: **7.20, 8.20, 9.20**; Konkursy: **8.40, 10.40, 17.10**; Poranek z Radiem Jard: **6.00-9.00**; Program religijny: **6.10** w każdą niedzielę; Ciekawostki cenowe: **8.30, 10.30, 12.30, 16.30, 18.30, 20.30**; Dzień z Radiem Jard: **9.00-16.00**; Rozmowa dnia: **10.10** pon.- pt.; Ciekawostki motoryzacyjne: **10.30, 16.30, 20.30**; Jak i gdzie przyjemnie spędzić czas: **7.30, 9.30, 11.30, 13.30, 17.30, 19.30, 21.30**; Informator medyczny: **11.40** w każdą niedzielę; Pozdrowienia ultrakrótkie: **12.00-14.00, 20.00-22.00**; Audycja dla dzieci i młodzieży: **15.10** w każdą niedzielę; Wieczór z Radiem Jard: **16.00-22.00**; Piosenki z Listy przebojów Greatest Hits **18.00-19.00**;
Przegląd wydarzeń kulturalnych: **21.10** pon. - pt.; Lista przebojów Greatest Hits: po godz **22.00** w każdy piątek; Sport w Radiu Jard: **21.35** w każdą niedzielę; Noc z Radiem Jard: **22.00-6.00**.

RADIO 5

Wiadomości co godzinę **6.00-22.00**; Prognoza pogody co godzinę **6.00-22.00**.

5.08 Kalendarium; **5.35, 6.35, 7.20** Horoskop; **6.10** Urodzeni dzisiaj... + piosenka dla jubilatów; **6.20** Echa najważniejszych wydarzeń wczorajszego dnia; **6.25** Kalendarium + imieniny + piosenka dla solenizantów; **6.45** Przegląd prasy; **7.20** Echa najważniejszych wydarzeń wczorajszego dnia; **7.45** Przegląd prasy; **8.35** Wybór piosenki dnia; **10.15** O tym się mówi - aud. Andrzeja Łukowskiego; **11.15** Gość Radia 5; **11.35** Telefon dla Ciebie (667-80-00); **12.20** Porady prawnika oraz Studio Infor.; **12.30-13.00** Grająca Szafa Radia 5 - propozycje (tel. 565-80-60); **13.40** Quiz; **14.30** Światowe życie na żywo; **15.10-16.00** Grająca Szafa Radia 5; **15.20** Klakson - nie tylko dla kierowców; **17.00-18.00** Echa wielkiego świata, czyli plotki z życia gwiazd; **18.35** Pakiecik - magazyn komputerowy; **18.40** Quiz; **19.15** Blok muzyki lekkiej, łatwej i przyjemnej - prow. Tomek Suchocki i Daniel Walko; **0.03** Kartka z kalendarza; **0.05** Horoskop; **1.00-3.00** Zadzwoń, wybierz i zapowiedz; **3.00-5.00** Muzyka nocą.

GEM, SET, MECZ

Na „Stanley'u"

Tegoroczna zimowa liga tenisowa ośrodka „Stanley" rozgrywana jest na nowych zasadach. Jeśli się sprawdzą, zostaną zastosowane podczas letniej rywalizacji.
I liga składa się z 16 zawodników. Grają systemem każdy z każdym, a potem zostaną podzieleni na dwie grupy. Ośmiu najlepszych walczy o mistrzostwo. Słabsza połowa o utrzymanie. Obowiązuje zasada „play off" do dwóch zwycięstw, zaczerpnięta głównie z lig koszykarskich i siatkarskich. Zawodnicy będą się eliminować aż do finału, gdy zostanie dwójka. To na pewno atrakcyjniejszy regulamin, niż gra tradycyjnym systemem każdy z każdym do samego końca ligi. Czy będzie równie obiektywny - ocenimy po finale.

I liga: Miłosz Karbowski - Krzysztof Tarasewicz 6:1, 6:7, 6:2; Tarasewicz - Stanisław Kulesza 6:1, 6:4; Marek Smalkowski - Jerzy Wojniak 6:4, 7:6; Andrzej Maliszewski - Kulesza 6:2, 6:2.

Na „Richi"

Natomiast na Antoniukowskiej, na kortach „Richi" rozgrywany jest „Richi Cup" - cykl pięciu turniejów. W ostatni weekend odbyła się druga impreza z tego zimowego zestawu.
Zawody mają charakter „open" i tym razem ostro zaatakowała młodzież. W finale zmierzyli się 14-letni Piotr Półkośnik z 16-latkiem – Kamilem Jabłonowskim. W dwóch setach wygrał ten pierwszy, choć w drugiej partii Kamil stawiał mu dzielny opór. W sumie w półfinałach znalazł się tylko jeden bardziej doświadczony zawodnik: Andrzej Wasiluk. Uległ jednak Jabłonowskiemu.
Kolejny turniej odbędzie się 14 stycznia. Zapisy można składać pod numerem telefonu 085 662 18 19.
Wyniki decydujących spotkań (w sumie wystartowało 21 zawodników) - ćwierćfinały: Piotr Półkośnik – Adam Bałakier 9:2, Paweł Dzikiewicz - Sebastian Grynczel 9:6, Kamil Jabłonowski - Zdzisław Mozolewski 9:2, Andrzej Wasiluk - Mirosław Kozłowski 9:4.
Półfinały: Półkośnik - Dzikiewicz 9:5, Jabłonowski - Wasiluk 9:4.
Finał: Półkośnik - Jabłonowski 6:0, 6:4.
(miłk)

Amatorska siatka

Druga faza

Zgodnie z regulaminem rozgrywek białostockich siatkarzy amatorów, po pierwszej fazie rozgrywek zespoły zostały podzielone na dwie grupy. Pierwsza ósemka walczy o najwyższe trofea, druga o miejsca 9-15.

Szanse na tytuł mistrzów mają ekipy TON-u oraz Wersal-Centrum Ogumienia Tomkiewicz. **(miłk)**

Wyniki z grudnia: Classic Team – TON 0:3, TS Centrum Farmaceutyczne – KAJA 3:2, Blokaut – Oldboje 3:0, AL-PA – Biatel Systemy Komputerowe 1:3, OPENKontakt.com – TS 3:0, Classic Team – ZEB SA 1:3, TON - Sakomet Czarna Białostocka 3:0, CRH KLINKIER – Oldboje 2:3, OPENKontakt.com – ZUP 1:3, Sonex Plus GSM – TS 3:1, Wersal-Centr.Ogum.Tomkiewicz – KAJA 3:2, ZEB SA – TS Centrum Farmaceutyczne 1:3, Sakomet – Blokaut 1:3, Biatel Systemy Komputerowe – CRH KLINKIER 2:3.

„Grupa mistrzowska"

1. TON	21	57	59:12
2. Wersal-COT	21	55	58:19
3. Sakomet	21	49	53:26
4. CRH KLINKIER	21	46	50:32
5. Oldboje	21	46	46:31
6. ZUP	21	44	47:31
7. TS KSERO OK	21	35	34:45
8. Classic Team	21	35	32:45

Grupa walcząca o miejsca 9-15

9. KAJA	20	40	37:35
10. TPSA	20	36	31:41
11. Piasta	20	36	31:42
12. ZEB SA	20	35	30:41
13. KS Michałowo	20	31	28:46
14. Sierżantowicz	20	25	19:54
15. AS	20	20	5:60

Rywale Żubrów Białystok zdobyli o 5 punktów za dużo

Przegrany zakład

W ostatnim ligowym meczu w 2005 roku koszykarze Żubrów Białystok pokonali outsidera rozgrywek Stal II Ostrów Wielkopolski 114:39. Przegrali jednak ze swoim trenerem, gdyż założyli się ze szkoleniowcem, że rywale nie zdobędą więcej niż 34 punkty. Oni zaś rzucili o cztery „oczka" więcej.

– O co był zakład? Wiemy to tylko my i jest to naszą tajemnicą – powiedział Karpiuk.

I w zasadzie tylko dzięki temu honorowemu zakładowi wtajemniczeni w niego mogli przeżywać jako takie emocje. Spotkanie bowiem było do jednego kosza, a przewaga nawet drugiej piątki Żubrów była bardzo wyraźna. – Rywalom trzeba jednak oddać honor. Nie oddali meczu walkowerem, przyjechali w dniu meczu i ambitnie próbowali z nami rywalizować – stwierdził Karpiuk. **(mark)**

Żubry Białystok – Stal II Ostrów Wielkopolski 114:39 (25:8, 29:13, 25:7, 35:11).
Żubry: Zabielski 18, Szulc 17, Zadykowicz 15, Czech 15, Pawłowski 14, Knitter 13, Kujawa 12, Kulikowski 8, Wilczek 2.
Najwięcej punktów dla Stali zdobył: Kaczmarczyk 19.

Fot. M. Kość

Paweł Pawłowski (nr 14), jak i pozostali koszykarze Żubrów, nie miał problemów z rywalami z Ostrowa Wielkopolskiego. Wczoraj białostoczanie wygrali 114:39.

Piłkarze ręczni SSBO Białystok zostają w stolicy Podlasia

Szczypiorniak w śniegu

Białystok nie straci jedynego przedstawiciela w II lidze piłki ręcznej. Szczypiorniści SSBO nie wycofają się z rozgrywek i zostaną w stolicy Podlasia. Podopieczni trenera **Andrzeja Nocnego** na początku grudnia rozpoczęli przygotowania do rundy rewanżowej, która zacznie się za miesiąc. Zespół w końcówce I rundy miał wielkie problemy finansowo-organizacyjne i zanosiło się, że wycofa się z rozgrywek. Teraz powoli wychodzi z kryzysu.

Hala od stycznia

– Od 2 tygodni przygotowujemy się na powietrzu i w siłowni. W śniegu pracujemy nad kondycją i wytrzymałością przed rewanżami. Od stycznia planujemy 3 treningi tygodniowo w hali oraz odnowę biologiczną. To powinno wystarczyć, by w rewanżach awansować w tabeli o kilka oczek – deklaruje szkoleniowiec białostoczan.

Działacze SSBO ciągle jeszcze nie do końca rozwiązali problem hal sportowych, w których zespół będzie trenował i grał. Na razie szczypiorniści będą ćwiczyć prawdopodobnie w SP 21, ale w lutym prezesi starają się o miejsce w nowo zbudowanej hali Politechniki Białostockiej.

– Grać w lidze zamierzamy w obiekcie Akademii Medycznej. To najbardziej reprezentacyjna hala dla piłki ręcznej. Mecze szczypiorniaka mają tam długą tradycję. Wiosną gramy u siebie tylko cztery mecze i wierzę, że władze uczelni pójdą nam na rękę – deklaruje wiceprezes klubu **Wojciech Owsianiuk.**

Bankructwo nie grozi

Białostoczanom nie grozi już bankructwo – przynajmniej na razie.

– Z finansami jest lepiej niż kilka miesięcy temu. Uzyskaliśmy już pewną stabilizację. Wystąpiliśmy także o dotację do białostockiego Urzędu Miejskiego i liczę, że uzyskamy jakieś pieniądze. Rozwiązanie już nam nie grozi, ale zawsze chciałoby się, żeby było trochę lepiej – deklaruje Owsianiuk.

Drugoligowcom nie udało się przed rewanżami wzmocnić składu. Wprawdzie pojawiło się trzech nowych zawodników studiujących w Białymstoku (jeden z nich grał w zespole ligowym w Przemyślu), ale to nie rozwiązuje problemu krótkiej ławki. – Trochę potrwa nim się zaaklimatyzują i zaczną naprawdę nam pomagać – przyznaje Nocny. Zanosi się, że drużynę może opuścić **Jarosław Ołdakowski.** Obrotowy SSBO kończy studia i przymierza się do wyjazdu za granicę. – Nie wszyscy, którzy to planują przechodzą do czynów. Może Jarek zostanie z nami – zastanawia się Owsianiuk.

Pierwszy mecz rewanżowy białostoczanie zagrają 28 stycznia w Pabianicach z miejscowym SPR Pabiks. Następny odbędzie się już u siebie (4-5.02) z Włókniarzem Konstantynów. – Największe kłopoty już za nami. Nastroje są dobre, przygotowania idą zgodnie z planem, wszystko się stabilizuje. Jestem optymistą – kończy trener Nocny.

Przemysław Sarosiek

Fot. A. Zgiet

Białostoczanie (w białych koszulkach) u siebie zagrają dopiero w lutym

SŁONECZNE LIGI

Piłka nożna

I liga
Twarde – Dream Team 4:2, Galacticos – Piłkarze 5:0, Cannabis Team – Kiszone Ogórki 2:6, Leśna Dolina – Wisła 4:4, Łysi i Kudłaci – Italiano Familiano 10:2, BKS Starosielce II – Bobasy 1:3, Betlejemka – Zielona Wzgórza 1:3.

1. Łysi i Kudłaci	4	12	25:6
2. Zielone Wzgórza	4	9	17:6
3. Galacticos	4	9	18:11
4. Leśna Dolina	4	7	16:13
5. Dream Team	4	6	10:10
6. Betlejemka	4	6	8:9
7. Twarde	4	6	7:8
8. Piłkarze	4	6	6:8
9. Bobasy	4	6	10:15
10. Wisła	4	4	10:12
11. Kiszone Ogórki	4	3	10:10
12. Italiano Familiano	4	3	11:19
13. Cannabis Team	4	3	4:13
14. BKS Starosielce II	4	3	5:17

II liga
Dzienki Team – Hefa Lumpy 1:5, Kozaki – NKS Celtic 88 7:1, Inter Milano – FC 5 9:1, Palmeiras – Zadziorne Koguty 0:6, No Name – SZIB I 0:6, Trinidad Tobago – SZIB II 1:0, FC Chlor – Orzeszki 4:2.

1. Kozaki	4	10	27:5
2. Trinidad Tobago	4	10	11:5
3. Inter Milano	4	9	26:8
4. Dzienki Team	4	9	20:6
5. Hefa Lumpy	4	9	16:8
6. FC Chlor	4	9	15:10
7. SZIB I	4	7	16:6
8. Zadziorne Koguty	4	7	17:14
9. SZIB II	4	5	11:14
10. No Name	4	4	8:14
11. Orzeszki	4	1	6:14
12. NKS Celtic 88	4	0	3:16
13. Palmeiras	4	0	3:28
14. FC 5	4	0	3:34

III liga
Pędzące Tasiory – My i Wy 1:6, Barszczewskie Żule – Parszywa Ósemka 2:1, I Nie Ma Mocni – Żubry 1:3, Rufan – UFO Czarnobyl 0:3, FC Browaros – Data-Niemamocni 1:4, Goniące Ptasiory – Red Dragon 4:3, Kurczak Team – Chyba Ty 2:1.

1. Żubry	4	10	14:5
2. Goniące Ptasiory	4	9	16:9
3. FC Browaros	4	9	16:9
4. UFO Czarnobyl	4	9	11:6
5. Kurczak Team	4	9	10:7
6. Chyba Ty	4	7	13:11
7. Barszczewskie Żule	4	7	8:8
8. Data-Niemamocni	4	6	17:12
9. My i Wy	4	6	12:13
10. I Nie Ma Mocni	4	3	13:13
11. Parszywa Ósemka	4	3	10:16
12. Rufan	4	3	5;16
13. Red Dragon	4	0	10:20
14. Pędzące Tasiory	4	0	5:19

Koszykówka

Wyniki 7. kolejki: SZIB I – SZIB II 66:54, Klimart – No Name 78:32, PG 18 – Old School 17:96, Szerloki – My Nie My 88:35, Kamikadze – Ice Cold 37:32.

1. SZiB I	7	13	465:274
2. Old Scholl	7	12	422:265
3. SZIB II	6	11	378:258
4. Kamikadze	7	11	325:310
5. Szerloki	5	9	325:181
6. Klimart	5	9	286:171
7. Ice Cold	6	9	274:238
8. Dojlidy	6	8	355:278
9. My Nie My	6	6	198:397
10. No Name	6	6	151:414
11. PG 18	5	5	98:399

(PS)

LOTTO

21 GRUDNIA 2005 R.
MULTI LOTEK
1, 4, 7, 10, 12, 22, 23, 24, 29, 34, 38, 45, 49, 51, 52, 58, 63, 70, 74, 78

EXPRESS LOTEK
4, 7, 8, 13, 37

DUZY LOTEK
1, 10, 21, 24, 45, 48

dyr... ŁAPY... 715-2...

Damian Staniszewski trafi wreszcie do Jagiellonii

To (chyba) koniec tej historii

Po licznych perturbacjach, dzisiaj Damian Staniszewski powinien podpisać kontrakt z białostocką Jagiellonią. Warunki jego umowy zostały już ostatecznie uzgodnione.

Staniszewski w czwartek zawita wreszcie do Białegostoku. Czekają go jeszcze badania lekarskie i wydolnościowe. Po nich złoży autograf na kontrakcie.

Papier najważniejszy

– Niby wszystko jest ustalone, ale tak naprawdę zawodnikiem Jagiellonii zostanę w momencie, kiedy już podpiszę umowę – powiedział nam 26-letni piłkarz.

Staniszewski woli dmuchać na zimne. Trudno mu się dziwić. W ubiegłym tygodniu także wydawało się, że wszystko jest „dogadane". Piłkarz rozwiązał kontrakt z Kujawiakiem Włocławek i wyjechał do stolicy Podlasia, by tutaj postawić kropkę nad „i". Negocjacje jednak nagle przerwano. Po kilku nerwowych dniach strony wróciły do rozmów. Dzisiaj prawdopodobnie doczekamy się ich finalizacji.

– Mam nadzieję, że tak się stanie. W czwartek osobiście spotkam się z szefami Jagiellonii i wierzę, że zakończymy całą sprawę – dodaje najskuteczniejszy zawodnik Kujawiaka w rundzie jesiennej (sześć goli w lidze i jeden w Pucharze Polski).

– Jestem przekonany, że Damian zasili nasz zespół – wątpliwości nie ma również trener **Adam Nawałka,** który wrócił z Hiszpanii (przebywał tam na urlopie połączonym ze stażem w drugoligowej Teneryfie).

Piekutowski chce zmienić klimat

Może nie przed świętami, ale jeszcze w tym roku powinna rozstrzygnąć się także kwestia obsady białostockiej bramki. Jednym z rozwiązań jest zatrudnienie na tę pozycję **Adama Piekutowskiego,** wystawionego przez Wisłę Kraków na listę transferową. Piekutowski już przed początkiem sezonu przymierzany był do żółto-czerwonych.

– Latem z Jagiellonią nie wyszło. Teraz, jak wpłynie poważna oferta, to na pewno ją rozważę. Chcę zmienić klimat, a Jaga by mi odpowiadała – nie ukrywa 31-letni piłkarz.

Piekutowski to jeden z najpoważniejszych kandydatów do gry między słupkami jagiellońskiej bramki. Potwierdza to trener Nawałka. O innych nie chce mówić. W tym kontekście od dłuższego czasu przewija się jednak nazwisko 21-letniego **Rafała Misztala** ze Świtu Nowy Dwór Mazowiecki.

Przygotowani na niespodzianki

Jedni piłkarze przychodzą do Jagiellonii, inni szukają nowych klubów. Z pierwszoligowym Górnikiem Łęczna związał się już **Przemysław Kulig**.

– Trzeba być przygotowanym na różne niespodzianki – komentuje jego odejście Nawałka. – Na miejsce Przemka nie będziemy szukać nikogo nowego. Na prawej obronie mogą grać przecież **Ariel Jakubowski** i **Łukasz Nawotczyński**.

Nie jest także rozważane cofnięcie z listy transferowej innego obrońcy **Krzysztofa Zalewskiego**. A odnośnie listy transferowej, to bliski podpisania umowy z nowym pracodawcą jest inny zawodnik, który się na niej znajduje. To **Łukasz Kubik.** Najpierw przymierzany był do ŁKS-u Łódź. Sprawa jednak upadła, kiedy postanowiono, że ŁKS zasili **Łukasz Madej** z Górnika Łęczna. Sam Ł. Kubik mówi, że miał jedną ofertę z zespołu ekstraklasy. Konkretniejsza była jednak drugoligowa Lechia Gdańsk. Dzisiaj może dojść do ostatecznego porozumienia w tej kwestii.

(KS)

FOTORZEPA

Damian Staniszewski wreszcie przyjeżdża do Białegostoku

Oto jak można kupić bilet na mundial

Magiczne 37 procent

37 procent biletów na mistrzostwa świata z puli, jaką uzyskał Polski Związek Piłki Nożnej od Międzynarodowej Federacji Piłkarskiej (FIFA), trafi do sprzedaży publicznej. Reszta zostanie rozdysponowana m.in. wśród sponsorów i partnerów związku, klubów ligowych oraz wojewódzkich związków piłki nożnej.

PZPN jako federacja, której drużyna uczestniczy w MŚ, otrzymał od FIFA po osiem procent biletów na każdy mecz. W przypadku spotkania z Ekwadorem w Gelsenkirchen do PZPN trafiło 3725 biletów, z Niemcami w Dortmundzie – 4510, a z Kostaryką w Hanowerze – 3082.

Po 60 euro

Ilość i rodzaj biletów, jakimi dysponować będzie PZPN, zostały dokładnie określone przez FIFA. Polska otrzymała najwięcej wejściówek w cenie 60 euro, a najmniej najdroższych, za które trzeba zapłacić 100 euro.

FOTORZEPA

Do Niemiec wyjadą tylko szczęśliwcy

– Do kibiców trafią łącznie 11 334 bilety. Podkreślam do kibiców, bo za takich uważamy nie tylko ludzi z szalikami, ale i piłkarzy klubów czwartej czy piątej ligi, działaczy w terenie itp. – powiedział podczas konferencji prasowej sekretarz generalny związku **Zdzisław Kręcina**.

Według uchwały przyjętej w tej sprawie przez prezydium zarządu PZPN, 37 procent biletów z tej puli zostanie przeznaczone do sprzedaży publicznej (30 proc. do sprzedaży nieograniczonej plus 2 proc. dla przedstawicieli Polonii plus 5 proc. dla stowarzyszeń kibiców reprezentacji Polski). W przypadku większej liczby zainteresowanych o przydziale kart wstępu zadecyduje losowanie.

PZPN postanowił, że 12 proc. biletów przeznaczy dla klubów pierwszej i drugiej ligi (pięć dla klubu Orange Ekstraklasy i trzy dla drugoligowca), zawodników i sztabu reprezentacji, Klubu Wybitnego Reprezentanta oraz przedstawicieli związków sportowych.

Po 19 proc. trafi do związków wojewódzkich i klubów z niższych lig niż druga oraz do sponsorów i partnerów PZPN. 13 proc. biletów pozostaje w gestii PZPN.

– Musimy zapewnić odpowiednią liczbę biletów dla firm, które nas utrzymują. Nie jesteśmy dotowani przez państwo, więc o sponsorów musimy zatroszczyć się sami – dodał sekretarz generalny PZPN.

http://bilety.pzpn.pl

Zamówienia można składać w dniach 3.01.2006–31.01.2006 tylko za pośrednictwem internetowej strony **http://bilety.pzpn.pl**

Przydział biletów i ewentualne losowanie zostaną dokonane 9 lutego. Później kibice będą mieli miesiąc na dostarczenie niezbędnych danych osobowych i dokonanie wpłaty. Do ceny biletu trzeba będzie doliczyć 10 proc. opłaty manipulacyjnej oraz koszt wyrobienia elektronicznej Karty Kibica Reprezentacji.

Oprócz biletów na mecze grupowe, kibice mogą zamawiać w PZPN tzw. bilety warunkowe, czyli na spotkania reprezentacji Polski w dalszej fazie turnieju, z finałem włącznie (wszystkie stracą jednak ważność w momencie odpadnięcia naszej reprezentacji z rywalizacji).

– Tuż po losowaniu grup liczyliśmy, że trafi do nas część biletów, których nie wykorzystają federacje Ekwadoru czy Kostaryki. Nadzieje na to są jednak coraz mniejsze, gdyż mamy sygnały, że np. bilety cieszą się wielkim zainteresowaniem Ekwadorczyków mieszkających na co dzień w Hiszpanii. Apeluję jednak do polskich kibiców, by wykorzystali każdą okazję do kupienia biletów, bo reprezentacji doping będzie bardzo potrzebny – zakończył Kręcina.

(PAP, KS)

GAZETA współczesna
IZBA WYDAWCÓW PRASY

– dziennik regionalny. **Wydawnictwo Prasa Podlaska** sp. z o.o. **Adres:** 15-419 Białystok, ul. św. Mikołaja 1; **Infolinia – dyżur redakcyjny** 0 800 12 70 67 (połączenie bezpłatne) **Redakcja** tel. 085 748 74 74, fax 085 748 74 73, **Dział Miejski** tel. 085 748 74 62, **Zarząd** tel. 085 748 74 00, fax 085 748 74 01; **Biuro Ogłoszeń** tel. 085 748 74 31, 085 745 59 87, fax 085 748 74 32; **e-mail** web@wspolczesna.pl **Internet** http://www.wspolczesna.pl **Konto:** 78188000090000001101214002 w Deutsche Bank Polska S.A. **Druk:** SPPP „Pogoń" w Białymstoku.
ZARZĄD Wydawnictwa Prasa Podlaska: Prezes Krzysztof Paliński; **Redaktor Naczelny** Konrad Kruszewski – tel. 085 748 74 00, fax 085 748 74 01; **REDAKCJA: Sekretariat Redakcji** – tel. 085 748 74 74, fax 085 748 74 73; **e-mail:** studio@wspolczesna.pl – **Sekretarz Redakcji** Jarosław Jabłoński, **Z-cy Sekretarza Redakcji:** Dariusz Klimaszewski, Sebastian Michałowski, Piotr Biziuk, Anna Wykowska; **Dział Promocji** tel. 085 748 74 50 – **kierownik** Elżbieta Dźwigaj, 085 748 74 21, 085 748 74 23, tel./fax 085 748 74 22; **Dział Miejski** tel. 085 748 74 62, 085 748 74 61, 085 748 74 65, 085 748 74 66, 085 748 74 58 – **kierownik** Zbigniew Gołębiewski; **Dział Ekonomiczny** tel. 085 748 74 53, 085 748 74 54 – **kierownik** Donata Zmiejko; **Dział Sportowy** tel. 085 748 74 80, 085 748 74 81– **kierownik** Mariusz Klimaszewski; **Dział Magazynu** tel. 085 748 74 58 – **kierownik** Agnieszka Tyszkiewicz; **Studio Graficzne** tel. 085 748 74 78 – **kierownik** Teresa Muszyńska; **Korekta** tel. 085 748 74 79. **ODDZIAŁY: Bielsk Podlaski** tel./fax 085 730 67 86, ul. Mickiewicza 122; **Ełk** tel./fax 087 621 08 05, tel. 087 610 85 05, 087 621 59 16, ul. Wojska Polskiego 71a – **kierownik** Magdalena Hirsztritt; **Giżycko** tel. 087 428 52 80, ul. Pocztowa 3; **Grajewo** tel./fax 086 272 89 15, ul. Osiedle Centrum 7a; **Hajnówka** tel./fax 085 682 59 89, ul. 3 Maja 20; **Łomża** tel./fax 086 216 56 97, tel. 086 216 78 99, tel. 086 215 10 25, ul. Aleja Legionów 16 – **kierownik** Ewa Sznejder; **Mońki** tel./fax 085 716 57 57, ul. Kolejowa 2; **Olsztyn** tel. 089 542 67 80; **Ostrołęka** tel./fax 029 764 66 41, tel. 029 760 94 25, ul. Gorbatowa 5a/7b – **kierownik** Maciej Sulima; **Sokółka** tel. 085 711-20-18; **Suwałki** tel. 087 566 30 00, tel./fax 087 563 14 83, ul. Kościuszki 62 – **kierownik** Tomasz Kubaszewski.
Redaktor wydania – Dariusz Klimaszewski

Biuro Reklam i Ogłoszeń tel. 085 748 74 30, tel./fax 085 748 74 32, fax 085 748 74 32; KRAMIK tel. 085 748 74 48; Przedstawiciele Handlowi tel. 085 748 74 41, 085 748 74 42, 085 748 74 43

Prenumeratę przyjmują jednostki kolportażowe „RUCH" SA (Białystok, Ełk, Łomża, Ostrołęka), Urzędy Pocztowe oraz listonosze do 20 każdego miesiąca; informacje: Dział Kolportażu – tel./fax 085 748 74 24.
Nr indeksu 350133. ISSN-0137-9488. Redakcja nie odpowiada za treść reklam i ogłoszeń. Materiałów niezamówionych redakcja nie zwraca, w nadesłanych zastrzega sobie prawo dokonywania skrótów i zmiany tytułów.

Rywal augustowskich kajakarzy złapany na dopingu

Czy ukradł im medal?

Mamy prawo podejrzewać, że Marek Twardowski i Adam Wysocki zasługiwali na brązowy medal Igrzysk Olimpijskich w Atenach. Wiele wskazuje na to, że jeden z zawodników, który przypłynął przed kajakarzami Sparty Augustów w finale wyścigu na 500 metrów, znajdował się pod wpływem środków dopingujących.

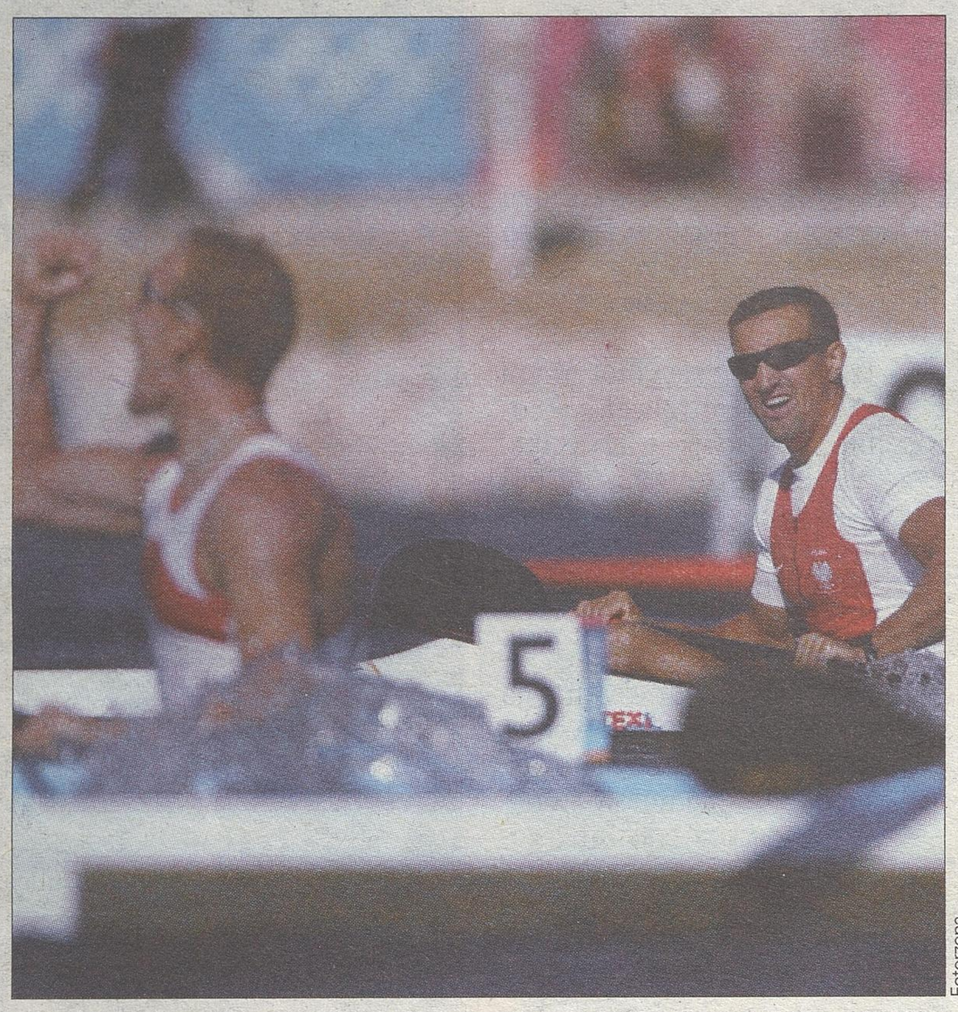

Fotorzepa

Marek Twardowski (z prawej) z goryczą patrzył w Atenach na radość innych. Możliwe, że nie wszyscy konkurenci walczyli uczciwie.

Australijczyk **Nathan Baggaley** (na małym zdjęciu przy tytule) był w Atenach partnerem **Clinta Robinsona**. Para „Kangurów" zdobyła srebrny medal na 500 metrów, a Polaków wyprzedziła tylko o 0,13 sekundy. Brąz zdobyli Białorusini, którzy przypłynęli niecałe 0,05 przed Twardowskim i Wysockim.

Wpadł dopiero teraz

W październiku 2005 roku Baggaley wpadł na kontroli antydopingowej. Na swojej stronie internetowej wydał wówczas oświadczenie, pisząc m.in.:

„Mój najgorszy koszmar się spełnił i test antydopingowy dał wynik pozytywny (...) Jestem żarliwie przeciwny oszukiwaniu w sporcie. W najbliższych dniach wydam stosowny komentarz do całej sprawy (...). Nie mam wątpliwości, że skończy się dla mnie korzystnie."

Kolejnego oświadczenia nie było, a w grudniu Baggaley, na 30. urodziny dostał niemiły prezent w postaci piętnastomiesięcznej dyskwalifikacji za stosowanie niedozwolonych środków dopingowych: stanozololu i methandienonu.

Dlaczego tak interesuje nas to w kontekście zeszłorocznych igrzysk?

Przecież wpadka miała miejsce jesienią Anno Domini 2005. Otóż także w Grecji postawa Australijczyka budziła poważne wątpliwości. Wnioski nasuwają się łatwo po wysłuchaniu opowieści naszych kajakarzy.

Cudowna metamorfoza

– Baggaley i Robinson cały olimpijski rok pływali słabo – mówi Marek Twardowski. – Znacznie lepsza była inna australijska dwójka. Ucieszyliśmy się, gdy zobaczyliśmy, że na listach startowych jest ta pierwsza para. Na zawodach poprzedzających igrzyska zajmowali ostatnie miejsca w finałach i mieliśmy nad nimi przewagę, wydawało się, nie do zniwelowania. Jednak w finale w Atenach zszokowali nas swoją postawą.

Baggaley podczas igrzysk był silny jak niedźwiedź. Srebro w K-2 na 500 metrów zdobył godzinę po tym jak wywalczył taki sam krążek w wyścigu jedynek! Żaden inny kajakarz nie podjął się startu w tych dwóch konkurencjach. Dzień wcześniej Australijczyk zajął też 4. miejsce w K-1 na 1000 metrów.

Kontrola antydopingowa nic nie wykazała. Baggaley był czysty.

– Nie jest tajemnicą, że dopingowy „podkład" robi się w czasie przygotowań. Potem przez miesiąc przed zawodami można go wypłukać z organizmu. Traci się tylko trochę wytrzymałości – mówi trener kajakarzy Sparty **Andrzej Siemion**. Dodaje jednak: – Ale nie znaczy to, że Baggaley był na dopingu. Ja znam tylko fakt, że zdobył medal i nikt mu go nie zabierze.

Co najciekawsze, Baggaley niebywały skok formy zanotował w ciągu kilkudziesięciu godzin. Pojawia się tu dalej idące przypuszczenie, że koksował się w czasie igrzysk.

– To niemożliwe, by osada na 500 metrów w ciągu dwóch dni poprawiła się o 1,5 sekundy, a tak było w przypadku Australijczyków – mówi Adam Wysocki. – Wiemy też, że komisja antydopingowa nie nadąża za wynalazcami nowych sterydów i ich często nie zna. Kajakarstwo nie ma takiego prestiżu, jak np. lekkoatletyka i w tej dyscyplinie walka z dopingiem nie jest tak ostra.

Ukarany bufon

Augustowianie są rozżaleni, bo choć Baggaley w Atenach teoretycznie był „czysty", trudno uwierzyć, że tegoroczna wpadka to jednorazowy dopingowy wyskok Australijczyka. Pozostaje mała satysfakcja, że sprawiedliwość kiedyś dopada nieuczciwych. Tak jak w przypadku Baggaley`a, notabene bardzo nielubianego w środowisku kajakarzy ze względu na egocentryzm i bufonadę.

– W Australii dopingowiczów traktuje się bardzo ostro. Baggaley w krótkim czasie z bohatera stanie się „koksiarzem" – mówi Wysocki, dodając po chwili namysłu, coś z „innej beczki": – Ale... czy był na dopingu, czy nie, nas stać było na medal i powinniśmy byli go zdobyć.

Życie idzie naprzód.

– Udowodniliśmy, choćby w tym roku, że sukcesy można zdobywać czysto – mówi Twardowski. – My robimy swoje, czyli celujemy w medal w Pekinie.

Miłosz Karbowski

Wyniki finału K-2 na 500 metrów w Atenach (28 sierpnia 2004 roku)

1. Ronald Rauhe, Tim Wieskoetter (Niemcy) - czas 1:27.040.
2. Clint Robinson, Nathan Baggaley (Australia) - czas 1:27.920, strata 0.880 sek.
3. Raman Piatruszenka, Vadzim Makhenu (Białoruś) - czas 1:27.996; strata 0.956
4. Marek Twardowski, Adam Wysocki (Polska) - czas 1:28.048; strata 1.008.

PRAWO NIE DZIAŁA WSTECZ

„Lex retro non agit" – prawo nie działa wstecz. Nasi kajakarze zdają sobie sprawę, że szanse na wszczęcie śledztwa w sprawie uczciwości poprzednich dokonań Baggaley'a są bliskie zeru, a na uzyskanie dowodów chyba żadne. W Atenach był przecież badany, a kontrola nic nie wykazała.

Wczoraj nie udało nam się porozmawiać z nikim z Polskiego Związku Kajakowego, bo odbywała się tam narada trenerów. Poza tym Polska sama ma na koncie dwie wpadki dopingowe (jedna zatuszowana) obecnego trenera kadry Olgierda Światowiaka, więc drążenie takich tematów jest dla naszych działaczy co najmniej niezręczne.

W suwalskich Wigrach

Zmiana prezesa

We wtorek w Suwalskim Klubie Sportowym Wigry nastąpiła zmiana prezesa. Z funkcji zrezygnował **Adam Kacprzyk**, a na jego miejsce wybrano dotychczasowego zastępcę **Grzegorza Wołągiewicza**.

– Odszedłem z przyczyn osobistych – stwierdził Kacprzyk. – Jestem przekonany, że mój następca poprowadzi klub nie gorzej, a może i lepiej niż ja.

Nasze próby skontaktowania się z nowym prezesem zakończyły się fiaskiem. Ale to nic nowego. W poprzedniej kadencji Wołągiewicz, pełniąc funkcję członka zarządu odpowiedzialnego za kontakty z mediami, nie przekazał im ani jednej informacji.

Wołągiewicz to postać znana w mieście. Popierany przez SLD w latach 1994-2002 był prezydentem Suwałk.

– To czas stracony – twierdzą suwalczanie.

Od 2003 r. Wołągiewicz jest prezesem Zarządu Suwalskiej Specjalnej Strefy Ekonomicznej. Wiele wskazuje na to, że jego dni na tym stołku są policzone.

Poprzednicy Wołągiewicza funkcje prezesa SKS Wigry pełnili społecznie. Ale i to może się zmienić.

– Czasy społeczników minęły – mówią przeciwnicy nowego prezesa. – On z czegoś musi żyć.

(tam)

G. Miklaszewicz

Grzegorz Wołągiewicz, prezes Wigier

ISSN 0137-9488

VI PIŁKARSKI PLEBISCYT „GAZETY WSPÓŁCZESNEJ"
WYGRAJ JEDNĄ Z ATRAKCYJNYCH NAGRÓD!

Kupon Plebiscytowy – GŁOSUJĘ NA:

PIŁKARZA ROKU 2005
(wpisz imię i nazwisko trzech piłkarzy z listy obok)

1. ..... 3 punkty
2. ..... 2 punkty
3. ..... 1 punkt

TRENERA ROKU 2005
(wpisz imię i nazwisko trenera z listy obok)

1. ..... 1 punkt

KUPON 15 – 22.12.2005

Czytelnie wypełnione kupony należy wysłać w kopercie pod adresem: Redakcja „GW", 15-419 Białystok, ul. św. Mikołaja 1 z dopiskiem na kopercie „Piłkarz Roku 2005". Każdy kupon ważny jest 3 dni, licząc od dnia ukazania się w „Gazecie Współczesnej". Kupony można dostarczyć osobiście do redakcji w Białymstoku przy ul. św. Mikołaja 1, V piętro do 6 stycznia 2006 r. Każdy kupon bierze udział w losowaniu atrakcyjnych nagród. Warunkiem udziału w losowaniu nagród jest prawidłowa odpowiedź na pytanie: **Kto zwyciężył w ubiegłorocznym Plebiscycie „GW" na Piłkarza Roku 2004?**

Odpowiedź:

Imię i nazwisko:

Adres:

OŚWIADCZENIE: Oświadczam, że wyrażam zgodę na przetwarzanie moich danych osobowych i ich opublikowanie na łamach „GW" w związku z obsługą „Piłkarskiego Plebiscytu".

.....(data, podpis)

PIŁKARZE

1. **Rafał Boguski** kod: PLEBISCYTSPORT 01
2. **Jacek Chańko** kod: PLEBISCYTSPORT 02
3. **Przemysław Kulig** kod: PLEBISCYTSPORT 03
4. **Dariusz Łatka** kod: PLEBISCYTSPORT 04
5. **Mariusz Marczak** kod: PLEBISCYTSPORT 05
6. **Jacek Markiewicz** kod: PLEBISCYTSPORT 06
7. **Maksym Mirva** kod: PLEBISCYTSPORT 07
8. **Łukasz Nawotczyński** kod: PLEBISCYTSPORT 08
9. **Paweł Sobolewski** kod: PLEBISCYTSPORT 09
10. **Robert Speichler** kod: PLEBISCYTSPORT 10
11. **Kamil Szarnecki** kod: PLEBISCYTSPORT 11
12. **Kamil Ulman** kod: PLEBISCYTSPORT 12

TRENERZY

Jacek Bayer kod: PLEBISCYTSPORT T1
Jerzy Engel junior kod: PLEBISCYTSPORT T2
Adam Nawałka kod: PLEBISCYTSPORT T3
Grzegorz Szerszenowicz kod: PLEBISCYTSPORT T4

ZASADY GŁOSOWANIA SMS-em w VI PLEBISCYCIE „GW"
Aby wziąć udział w zabawie, należy wysłać SMS na numer **7240** w treści wpisując kod wybranego sportowca lub trenera, np. PLEBISCYTSPORT T4. Jeden SMS to 3 punkty dla wybranego sportowca w punktacji ogólnej plebiscytu. Opłata za jeden SMS to 2,00 zł (2,44 zł z VAT). SMS-y przyjmowane będą od dziś do 31 grudnia 2005 r. do godz. 23.00. Każdy Czytelnik może przesłać dowolną ilość SMS-ów. Każdy z uczestników SMS-owego głosowania wyraża zgodę na otrzymywanie zwrotnych informacji.

51. PLEBISCYT „GAZETY WSPÓŁCZESNEJ" NA 10 NAJPOPULARNIEJSZYCH SPORTOWCÓW WOJEWÓDZTWA PODLASKIEGO W 2005 ROKU

W świątecznym wydaniu magazynowym „Gazety Współczesnej" rozpoczniemy nowe pięćdziesięciolecie naszego plebiscytu, najstarszego w regionie północno-wschodniej Polski. Wyboru tych „naj" dokonają najlepsi znawcy sportowi, czyli sami kibice – Czytelnicy „GW". 23 grudnia przedstawimy listę nominowanych sportowców, którzy swoją postawą sprawili nam najwięcej radości w mijającym roku.

ZŁOTY SPONSOR

Sieńko i Syn
Białystok, ul. Wysockiego 65, tel. (085) 664 41 14
d_sienko@skuczyk.tradex.com.pl

ŻUBR 1768

GAZETA Współczesna

ZAWSZE W CZWARTEK W „GAZECIE WSPÓŁCZESNEJ”

KRAMIK

OGŁOSZENIOWY

DZIŚ 8172 OGŁOSZENIA

NR 391

DATA 22.12.2005 r.

PRACA
zatrudnię, szukam pracy 2

PODARUJĘ 2

POTRZEBUJĘ 2

ZAMIENIĘ 2

AUTO MOTO
kupię, sprzedam, zamienię, części, inne 2

NAUKA
podręczniki szkolne 11

ZDROWIE
leki - aparatura, inne 11

NIERUCHOMOŚCI
mieszkania, domy, lokale, działki, biura nieruchomości 11

DLA DOMU
meble, sprzęt AGD, inne 12

DLA DZIECI
opieka, zabawki, akcesoria,odzież 13

RTV
kupię, sprzedam 13

KOMPUTERY
kupię, sprzedam 13

HOBBY
muzyka, zwierzęta, rośliny, sprzęt sportowy, foto, antyki 14

TURYSTYKA
agroturystyka 14

HANDEL
kupię, sprzedam 14

MASZYNY I URZĄDZ.
kupię, sprzedam 15

ROLNICTWO
kupię, sprzedam, zamienię 16

OKAZJE
kupię, sprzedam, rzeczy nowe, rzeczy używane 21

MATERIAŁY BUD.
kupię, sprzedam 21

RÓŻNE
kupię, sprzedam 22

TELEFONY
kupię, sprzedam 22

USŁUGI 22

ŻYCZENIA ZAWIADOMIENIA 22

KRAMIK OSTROŁĘCKI 20

ZADZWOŃ BY DAĆ BEZPŁATNE OGŁOSZENIE
✆ 085 748-74-48
pn.-pt.: 8⁰⁰-16⁰⁰
LUB WYŚLIJ MAILEM:
kramik@wspolczesna.pl

KREDYT ŚWIĄTECZNY

gotówkowy (minimum formalności)
konsolidacyjny (na spłatę innych kredytów)
karty kredytowe (dodatkowy limit kredytowy)

AUGUSTÓW
ul. Mostowa 6a tel. 087 643 73 31
kom. 0 501 429 220
BIAŁYSTOK
• ul. Wyszyńskiego 2, lok. 67 (Dom Handlowy "LIDER"), tel. 085 745 16 89, kom. 0502-355-136
• ul. Sienkiewicza 81/3 lok. 109, tel. 085 676-10-41
BIELSK PODLASKI
ul. Kazimierzowska 12, tel. 085 730 64 34, 730 63 73, kom 0605 564 764
KOLNO
ul. Wojska Polskiego 46f, tel. 086 278 14 18
ŁOMŻA
• Aleja Legionów 54/4, 086 218-01-61, infolinia: 0-800-164-744
• ul. Polowa 45, tel. 086 216 62 26
• ul. Bema 21, tel. 086 473 03 32
PISZ
ul. Dworcowa 4c, tel. 087 425 10 60
SUWAŁKI
• ul. Utrata 2B (I p.), tel. 566 24 26, kom. 0 697 888 257
• pl. Piłsudskiego 1 (koło Kościoła św. Aleksandra), tel. 566 26 76
ZAMBRÓW
Plac Sikorskiego 8, 086 276-11-68, infolinia: 0 800 164 744

D638605gwbh

DobryKredyt
OTWARTE CENTRUM KREDYTOWE
infolinia 0 801 677 577*
*Koszt 1 minuty rozmowy jest równy wartości 1 impulsu w połączeniu lokalnym.

INTRALL Polska Sp. z o.o., 20-862 Lublin, ul. Małgiewska 7-9, tel.: (081) 749 15 39 Intrall Polska www.intrall.pl

LUBLIN 3 Mi
nowa jakość, dobra cena

R683805gwbh

DOSTĘPNE RÓWNIEŻ Z SILNIKIEM IVECO

Wesołych Świąt Bożego Narodzenia oraz szczęśliwego Nowego Roku życzy

Autoryzowany dealer i serwis
P.P. POLMOZBYT Białystok
ul. Zwycięstwa 10, tel. 085/651-26-01
www.polmozbyt.net

Intrall Finance
Operatorem finansowym jest Europejski Fundusz Leasingowy

Przedsiębiorstwo PKS Białystok
ul. Boh. Monte Cassino 10, tel. 93-16, 745-80-00

JUŻ OD 24 SIERPNIA:
BIAŁYSTOK - ŁÓDŹ - POZNAŃ - ZIELONA GÓRA
Wyjazd z Białegostoku codziennie godzina 20:10
Promocyjne ceny, ulgi handlowe, komfortowe autobusy!
ZAPRASZAMY!

N2347105gwboB

Zdrowych, spokojnych, radosnych Świąt Bożego Narodzenia życzy swoim Klientom firma „A.S.”

R603205gwbhd

SPÓŁDZIELNIA MIESZKANIOWA W WASILKOWIE
SPRZEDAJE MIESZKANIA
po bardzo atrakcyjnych cenach
- już od 1.697 zł/m²
Dogodny dojazd, ekologiczne położenie na skraju lasu.
Kredytowanie na bardzo dogodnych warunkach w PKO Banku Polskim!!!
Skorzystaj z okazji i kup mieszkanie!
Nie musisz mieszkać w centrum!

Solidny wykonawca firma JAZBUD
PKO BANK POLSKI
Wasilków, Nadrzeczna 1, ☎ 71 85 398

D639103gwbh

Darmowe Rozmowy przez pół roku

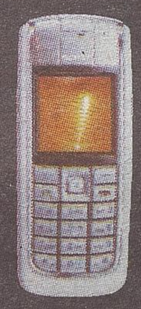

Nokia 6020 od 1 zł brutto

Samsung X480 od 1 zł brutto

Przyłącz się do nas, wybierz ofertę Twój Plan, a otrzymasz świąteczny prezent – Darmowe Rozmowy z wybranym numerem przez pół roku oraz SMS-y za 1 grosz.

HAVO
Białystok ul. Stołeczna 25/U7 tel. 085 742 24 97
Białystok ul. Warszawska 21/6 tel. 085 740 48 31
orange

Chcesz wybrać najlepszy kredyt?
Niezależny Doradca Kredytowy QS Kredyt pomoże Ci go wybrać!
Kredyty:
• Od 400 zł dochodu
• Do 40.000 zł
• Decyzja kredytowa od 15 minut
• Do 5.000 zł bez zaświadczenia o dochodach
QS kredyt kredyty bliżej Ciebie!
Zadzwoń teraz!
AUGUSTÓW Brzostowskiego 10a lok. 106 ☎643-07-95,
BIAŁYSTOK Sienkiewicza 2 lok.2 ☎653-77-35, Sienkiewicza 49 II p.Cen. Jurowiecka ☎664-24-08 Św. Rocha 13/15 ☎744-50-08,
BIELSK PODL. Mickiewicza 58 lok. 7 ☎730-65-05;
EŁK Wojska Polskiego 69 I p. ☎610-91-09; Słowackiego 15 D ☎621-38-35,
Grajewo ul. Piłsudskiego 6 I p. ☎261-13-08,
Hajnówka ul. Ks. Wierobieja 30/5 ☎873-25-60,
ŁOMŻA al. Legionów 7 ☎215-20-60, al. Legionów 44 obok PTZ ☎216-69-61, ul. Piłsudskiego 95 ☎473-57-30
MOŃKI Białostocka 20 ☎716-33-05,
OLECKO ul. Kościuszki 3 lp. ☎520-11-40,
PISZ ul. Gizewiusza 13 p. 24 ☎423-50-13,
SIEMIATYCZE 11 Listopada 35 ☎655-23-00,
SOKÓŁKA Grodzieńska 20 ☎711-43-54,
SUWAŁKI Chłodna 5 lok. 11 ☎565-05-11,
ZAMBRÓW Wojska Polskiego 18 B ☎271-07-63

I2323505gwbob

KREDYTY
AdS Credit
Niezależne Doradztwo Finansowe
Różne banki...
...w jednym miejscu...
OFERUJEMY:
Kredyty gotówkowe, hipoteczne na dowolny cel, na spłatę zadłużeń w tym ZUS i US!!!
Białystok, tel. 85/ 744-62-73, ul. św. Rocha 14a, lok.11
Ełk, tel. 87/ 610-87-15, ul. Kilińskiego 40a, lok. 3
Suwałki, tel. 87/566-37-19, ul. Waryńskiego 15, lok. 14
Augustów, tel. 087/643-02-06, ul. ks. Skorupki 12, lok. 6

"METAL - ZŁOM"
Najwyższe ceny w regionie!
Skupuje
METALE KOLOROWE
aluminium - od 4,20 zł
aluminium elektr. - od 5,50 zł
aluminium (puszki) - od 4,00 zł
miedź - od 11,60 zł
mosiądz - br. - 7,20 zł
Towar odbieramy własnym transportem.
Białystok, ul. Hetmańska 38
(baza transmleczu)
tel. 65-13-694, 0-601 299-454
Białystok, ul. Nowowarszawska 111

N6598Sgwbho

PRACA

ZATRUDNIĘ

DO PRACY W GOSPODARSTWIE ROLNYM OSOBĘ W WIEKU 25-35 LAT, DOBRA OBSŁUGA CIĄGNIKA ROLNICZEGO ZAPEWNIAM ZAKWATEROWANIE I WYŻYWIENIE. ☎0508-076-891.

FIRMA ZATRUDNI HANDLOWCA Z BIEGŁĄ ZNAJOMOŚCIĄ J.ANGIELSKIEGO. OCZEKIWANY WIEK 22-35 LAT, DYSPOZYCYJNY. PRACA NA MIEJSCU (SUWAŁKI). ☎(0-87)563-00-07, W GODZ. 8.00-15.00.

HANDLOWACA NA BUSA. ☎0602-265-850.

KIEROWCÓW NA CIĄGNIKI SIODŁOWE, MECHANIKA CIĘŻARÓWEK. ☎(086)472-08-07, 0600-074-966.

MĘŻCZYZNĘ DO GOSPODARSTWA ROLNEGO. ☎(0-86)476-13-79.

MĘŻCZYZNĘ W GOSPODARSTWIE ROLNYM. ☎(086)279-15-47.

MĘŻCZYZNĘ W GOSPODARSTWIE ROLNYM. ☎0607-959-257.

ZATRUDNIĘ MECHANIKÓW OKOLICE CIECHANOWCA SZEPIETOWA. ☎0502-243-394.

ZATRUDNIĘ MĘŻCZYZNĘ DO PRACY W GOSPODARSTWIE ROLNYM. OKOLICE ZAMBROWA. ☎0511-285-423.

ZATRUDNIĘ SPAWACZA ŚLUSARZA. ☎0502-243-394, 0501-396-023.

ZATRUDNIĘ STOLARZA. ☎0661-972-747.

Duża firma deweloperska zatrudni brygady murarskie przy budowach osiedli domów jednorodzinnych pod Warszawą, tel. (022) 701 44 55 0609 586 952.

D685105gwbh

ZATRUDNIĘ STOLARZY MEBLOWYCH, LAKIERNIKA Z MOŻLIWOŚCIĄ ZAMIESZKANIA, OKOLICE WARSZAWY. ☎(022)618-79-23 W GODZ. 8-16.

SZUKAM PRACY

15-LETNI staż w handlu, własny lokal w centrum Sokółki, oczekuję propozycji. ☎(0-85)711-49-71.

19-LATKA, średnie, ks. zdrowia, w gastronomii, jako barmanka, okolice Augustowa, Suwałk. ☎0607-532-574.

20 letni, ambitny, uczciwy, prawo jazdy B, do godziny 14.00. ☎0511-508-523

21-LETNI, technik handloweiec, prawo jazdy BT, obsługa komputera, dyspozycyjny. ☎0601-692-546.

23- letni, przy rozładunku, załadunku samochodów ciężarowych. ☎0511-745-232.

23-LETNI, dyspozycyjny, bdb obsługa komputera, prawo jazdy B, T. ☎0504-447-738.

25-LETNIA, przy sprzątaniu w soboty, B-stok, towarzyskie wykluczone. ☎(0-85)718-86-67.

30-LETNIA, kasa fiskalna, doświadczenie w branży spożywczej, w handlu, zmiany najchętniej tygodniowe, towarzyskie wykluczone. ☎0512-123-229.

33-LETNI, własne auto osobowe. ☎0605-091-107.

35-LETNI, przy montażu instalacji hydraulicznych, stalarki, innych pracach wykończeniowych. ☎0508-688-283.

ABSOLWENTKA turystyki, solidna, rosyjski +angielski, staż pracy, biurową w Ełku, agencje i akwizycja wykluczone. ☎0505-761-083.

CHAŁUPNICZA, w domu, montaż zabawek, składanie długopisów, podobne, akwizycje, towarzyskie wykluczone. ☎0694-303-239.

DORYWCZEJ, mam 8-10 dni wolnych w miesiącu, prawo jazdy kat.B, C, D, E, T. ☎0601-328-203.

DYSPOZYCYJNY, ubezpieczony, prawo jazdy kat.B, jako kierowca, dozorca. ☎(0-85)741-92-75.

JAKO Mikołaj, B-stok. ☎0603-728-547.

JAKO pomoc w gospodarstwie, mężczyzna, prowadzenie chlewni, z mieszkaniem, wyżywieniem. ☎0696-341-778.

KIEROWCA busa, osobowy, towarowy, laweta, kraj, zagranica. ☎0605-203-490.

KIEROWCA, 28 lat, kat. B,C,D,E, bez praktyki. ☎(0-86)274-52-32.

KOBIETA 50 lat, zaopiekuję się osobą starszą, dzieckiem, posprzątam. ☎(0-85)661-15-92, 0886-242-365.

KOBIETA 50-letnia, jako pomoc księgowej. ☎(0-85)661-15-92, 0886-242-365.

KSIĘGOWY, wyższe, prowadzenie ksiąg handlowych, PKPiR, ZUS, kadry. ☎0695-736-234.

MĘŻCZYZNA, 33 lata, średnie, db znajomość niemieckiego, prawo jazdy ABCE. ☎0608-857-810

MŁODA dziewczyna, w sklepie spożywczym, staż pracy 2 lata, Białystok. ☎0696-391-303.

MŁODA emerytka, sprzątanie, opieka nad dziećmi, przeróbki krawieckie. ☎0500-769-328.

MŁODA, dyspozycyjna, każdą, chętnie z zamieszkaniem, towarzyskie wykluczone. ☎0887-618-562.

MŁODA, dyspozycyjna, każdej. Chętnie z zamieszkaniem. Pilne. Agencje, towarzyskie wykluczone. ☎0887-618-562.

MŁODA, dyspozycyjna, pilnie, agencje wykluczone. ☎0694-114-092.

MŁODA, dyspozycyjna, towarzyskie wykluczone. ☎0603-941-995.

MŁODY emeryt mundurowy podejmie prace w ochronie lub jako kierowca. ☎0511-201-946.

NAD opieką osób starszych, konkretna, towarzyskie wykluczone. ☎0663-710-645.

OPIEKA nad osobą starszą lub dzieckiem, Zambrów. ☎0511-481-366.

PILNIE, zaopiekuję się dzieckiem lub osobą starszą, Zambrów, towarzyskie wykluczone. ☎0511-481-366.

POPROWADZĘ księgowość. ☎0505-105-626.

POSIADAM busa, oczekuję propozycji. ☎0605-230-807.

POSPRZĄTAM, umyję okna. ☎(0-85)746-30-23, 0501-457-136.

PREZENTER muzyczny. ☎0502-533-680.

PRZY konserwacji podwozi samochodowych oraz drobnych remontach, Suwałki i okolice. ☎0600-154-848.

PRZY malowaniu, szpachlowaniu, układaniu terakoty paneli, drobnych remontach, wózki widłowe, prawo jazdy kat.B. ☎0600-154-848.

PRZY nadzorowaniu i odbiorze budynków, kosztorysy. ☎0696-643-350.

PRZY sprzątaniu mieszkań, agencje wykluczone. ☎(0-85)744-22-55

RENCISTA jako szatniarz, dozorowanie, sprzątanie, palcowy, w zakładzie pracy chronionej, pomocnik. ☎(0-85)740-41-59.

RENCISTKA, chętnie popołudnia, noce, weekendy, towarzyskie wykluczone. ☎(0-85)878-90-68 po 17:00.

TECHNIK mechanik chemik, laboratorium, kontroller jakości, technolog. ☎(0-85)741-33-90, 0603-361-831.

ZAOPIEKUJĘ się dzieckiem, lub starszą osobą, posprzątam. Suwałki. ☎(0-87)565-64-23, 0507-163-143.

PODARUJĘ

DOM murowany, do rozbiórki, 11x12 m, okolice Czyżewa. ☎0606-640-178.

DROBNY gruz betonowy. ☎(085)675-27-54.

DZIAŁKA letniskowa, suwalszczyzna, 12 a, można stawiać namioty, kampingi, za pomoc samotnemu emerytowi. ☎(0-87)562-10-77, 90-87)567-10-06.

OKNA z demontażu, ☎0510-671-388, (0-85)741-84-16.

POSIADAM siedlisko z budynkami, trochę zwierząt. Przyjmę osobę do pomocy w zamian zamieszkanie. ☎0502-385-474.

TAPCZAN 2-osobowy na sprężynach. ☎(0-87)641-20-92.

TAPCZAN jednoosobowy z tapczanopółki. ☎0692-252-933.

POTRZEBUJĘ

APELUJĘ o pomoc. Jestem samotną matką, 2 dzieci, ciąża jest zagrożona. Odeszłam od męża alkoholika. Brak mi środków do życia. 86194010764935914700000000, oddz.826 Suwałki, ul.Kościuszki 64, Bank Lukas.

DZIECKU niepełnosprawnemu komputera, klocki Lego. Dzieci byłyby wdzięczne za drobiazgi na Święta. Rodzina wielodzietna. ☎0694-303-239.

GAŁĘZI, duża ilość, za sprzątnięcie. ☎0511-921-166.

KOMPUTER dla 4 córek, bezpłatnie. ☎0660-968-586.

KOMPUTERA sprawnego do nauki dla 5 dzieci w wieku 8-15 lat, nieodpłatnie, okolice Hajnówki. ☎(0-85)681-52-40.

MAŁŻEŃSTWO potrzebuje pomocy mieszkaniowej w zamian za opiekę, prowadzenie domu. ☎0513-489-713.

MANEKIN damski, bezpłatnie. ☎(0-85)878-90-68 po 17:00.

MURARZA do postawienia budki 2x2, bezpłatnie. ☎0603-600-069.

PIECA węglowego rozpalanego od góry, opału, ziemniaków, żywności, rodzinie wielodzietnej w bardzo trudnej sytuacji. Prosimy ludzi dobrej woli o pomoc. ☎0694-303-239.

PILNIE bezinteresownie komputera dla dzieci do nauki i tapczanik, Augustów. ☎0511-730-587.

POMOCY murarza do naprawy dziury. ☎0605-144-608

POMOCY w zdobyciu kredytu unijnego lub innego, bez zabezpieczeń, w zamian 1% od sumy. ☎(0-87)421-03-54.

POTRZEBUJĘ maszyny do szycia, komputera dla dzieci do nauki- nieodpłatnie, ☎609-549-671.

POTRZEBUJĘ pomocy finasowej dla chorego dziecka z porażeniem mózgowym, padaczką, wodogłowiem, rozszczepem krtani. ☎(0-85)681-32-93, 0698-772-497.

POTRZEBUJĘ używanych mebli. ☎0-510-899-810.

REGAŁ pokojowy, dziecięcy z biurkami, ☎0609-549-671.

RODZINA potrzebuje komputera z monitorem dla dzieci, małego sprawnego telewizora, maszyny do szycia. ☎0692-252-933.

SAMOTNIE wychowujący troje dzieci ojciec potrzebuje pomocy finansowej Bank Przemysłowo -Handlowy 3806000760000300007436139.

SAMOTNY rencista, otrzymuję 283 zł, które nie starcza na leki, życie. Ludzi o dobrym sercu proszę o wsparcie finansowe. BGŻ SA Augustów, 36203000451130000004090790. ☎0887-488-498.

STOLARZA-HEBLARZA przy naprawie drzwi, bezpłatnie. ☎0606-219-911, Biskupiec, pow. Olsztyn.

TELEWIZORA z Eurozłączem, maszyny do szycia, pralki automatycznej, mebli, dywanu, szafek kuchennych, regału, rodzina wielodzietna prosi o wszelką pomoc. ☎0694-303-239.

WERSALKI i fotela 1-spalnego, bezpłatnie. ☎(0-85)742-72-49.

WIELODZIETNA rodzina założenia instalacji c.o., jesteśmy w trudnej sytuacji, mamy noworodka w domu. Za niewielką odpłatnością. ☎0694-303-239.

WSPARCIA od ludzi dobrej woli w celu kształcenia utalentowanego dziecka. nr. konta: 03809900040011138630000010, ☎(0-85)878-90-68.

WYPRAWKI dla noworodka, łóżeczka, kocyka, ubranek 0-1 rok, kosmetyków, jestem w bardzo trudnej sytuacji, proszę o wszelką pomoc. ☎0694-303-239.

Z Widłaka proszku na rany, pilne. ☎(0-85)653-47-20

ZAMIENIĘ

BMW 318 (1985) wspomaganie, szyberdach, alufelgi, na busa skrzyniowego. ☎0604-389-699.

CIĄGNIK rolniczy na samochód osobowy. ☎(0-85)712-57-45.

DZIAŁKA nad j. Gaładysz na samochód. ☎0605-639-921.

FIAT 126 p (1998) II właściciel, 45 tys. km, 2.500 zł na wycinak do kiszonki. ☎0501-276-303.

FORD fiesta na maszynę rolniczą. ☎(0-87)568-56-20.

LANCIA cappa (1995) 15.500 zł zamiana do 5.000 zł. ☎0502-829-595.

MERCEDES bus MB 100 na ciągnik rolniczy lub maszynę rolniczą. ☎(0-85)721-80-86.

MYJKA ciśnieniowa spalinowa, nowa, 6.5HP, 172 bar, USA, na Poloneza Truck 1.9, 2.500 zł. ☎0508-116-214.

MZK Tropik, kosz, na źrebaka, inne propozycje. ☎0509-670-828.

NOKIA 7650 z aparatem, na jawkę-50, ogara, rometa, skuter. ☎0604-170-864.

OSOBOWY na ciągnik rolniczy. ☎(0-86)476-45-84

POLONEZ Caro 1,4 rover (1995) stan bdb na roztrząsacz do obornika. ☎0693-661-520.

POLONEZ Caro na przyczepę, jałówki, cielęta. ☎0501-653-850.

POLONEZ caro. Na krowę lub jałówkę. ☎(0-86)272-59-12.

RENAULT bus trafic (1993) 2,1B, stan bdb, na ciągnik. ☎0503-835-769.

RENAULT expres 1.6D picup 2-os., na maszyny rolnicze lub zwierzęta. ☎(0-86)276-47-05.

SEAT ibiza (1991) hak, stan bdb, na rozrzutnik 1-osiowy. ☎(0-85)712-19-74.

ZIEMIĘ orną na małe mieszkanie, parter (I piętro) ☎(087)567-26-69.

ZIEMIĘ rolną w Suwałkach na mieszkanie własnościowe M-4, ☎504-291-492.

AUTOMOTO

AUTOKOMIS

❑ AUTO-PLUS (085)675-39-79

15-111 Białystok, ul. Tysiąclecia PP 4. www.komis-plus.gratka.pl

AUDI 80 B4 1.9TDi (1994), 17.900 zł.

AUDI 80 B4 2,3+gaz (1992) 13.900 zł.

AUDI A4 1,9TDI, (2003), 69.900 zł.

BMW 318i (1994), 16.500 zł.

BMW 320i +gaz, (1991), 8.500 zł.

BMW 520i Vanos, +gaz, 12.300 zł.

BMW 525 i (192KM) TOURING 2004 -139.900 najnowszy model

BMW 525 TD (1993) 14.900 zł.

CITROEN Saxo 1,1 (2000) 11.900 zł.

DAEWOO 1,4 +gaz, (2000), 11.300 zł F-ra VAT

DODGE Grand Caravan 3.3 V6 (2002), 55.900 zł.

DODGE intrepide 3.3 V6+ gaz (1994), 12.300 zł.

FIAT Brava 1.2 16V+ gaz, salon (1999), do uzgodnienia.

FIAT Ducato 2.5 Diesel max, 14, 21.900 zł.

FIAT palio weekend 1.2i (2000), do uzgodnienia.

FIAT punto 1,1 (1997), 9.900 zł.

FIAT siena HL 1,6 16V +gaz, (1998), 11.300 zł.

FORD escort RS 2000, 183KM, (1993), 9.700 zł.

FORD KA 1.3 2001/02 -15.900

FORD mondeo 2.0TDCI (2001), 33.900 zł.

FORD windstar 3,0 V6 +gaz, (1996), 15.300 zł.

HONDA 1.7i automatik (2004), 41.900 zł.

HONDA accord 2,0i +gaz, (1994), 11.300 zł.

JEEP cherokee 2,5i (1998), 28.300 zł.

JEEP Grand Cherokee "Limited" 2,7CDi, 79.900 zł.

JEEP Grand Cherokee 4.0 R6+ gaz (1997), 35.900 zł.

JEEP grand cherokee 5.2 V8+ gaz (1993), 24.900 zł.

KIA sportage 2,0 +gaz 4x4, (1999), 21.900 zł.

MAZDA Millenia 2.5 V6 (2002), 63.900 zł.

MERCEDES C-KLASA 2.0 Diesel (1994), -19.800 zł

MERCEDES C-klasa, 1,8i, (1997), 24.900 zł.

MERCEDES C-klasa, 2.2 CDI (1998), 32.900 zł.

MERCEDES E-klasa 3,0TD, (1998), 46.900 zł.

MERCEDES M-klasa ML350 3.7 V6 (2003/04), 119.000 zł.

MITSUBISHI Eclipse 2,4 16V (2002) 48.900 zł.

MITSUBISHI space star 1.6 16V (2001), 28.900 zł.

OPEL Astra II 2,0DTL (1999) "Comfort", 25.300 zł.

PEUGEOT 406 2.0 16V 2000 -21.900

PEUGEOT expert 2.0HDI (2000), 25.900 zł.

RENAULT clio 1.4 16V (2003), 24.900 zł.

RENAULT laguna 1,8i (1995), 10.700 zł.

RENAULT MEGANE 1.4 16V 2004 GWARANCJA -43.900 zł

RENAULT megane 1.9 Diesel, (1997), 14.900 zł.

RENAULT megane coupe (1997/99) 2.0i +gaz, 15.300 zł.

RENAULT scenic 1.9DCI (2000), 34.900 zł.

RENAULT scenic 2.0+ gaz (1997), 21.300 zł.

SKODA felicja pick-up 1.3 MPI, +gaz (1998), 10.900 zł.

TOYOTA corolla "sport", 1,8 (2005), 54.900 zł.

TOYOTA Corolla 1,6 (1995) 12.300 zł.

TOYOTA corolla 1,6 16V, (1992), 6.500 zł.

VOLVO 440 1,8 (1995), 10.900 zł.

VOLVO 850 kombi 2.5TDi, 143 KM, (1996), 26.500 zł.

VOLVO V70 2.5TDI, 143 KM, (1999), 36.900 zł.

VW passat 1,9TD (1994), (zbiornik 110 litrów), 14.200 zł.

VW passat 1.9TDI (1999), 34.900 zł.

VW polo classic 1,4i, (1997), 14.900 zł.

VW polo classic 1,9 SDI, (1997), 16.200 zł.

❑ POLMOZBYT PLUS (085)651-25-40

15-703 Białystok, Zwycięstwa 10A

CITROEN C2 SX, szary metalik, (2003), 23.500 zł.

CITROEN xsara 1.4, zielony metalik, (1998), 12.900 zł.

FIAT CC-704, niebieski, (1995), 3.500 zł.

FIAT doblo 1.2SX, błękit metalik, (2001), 20.900 zł.

FIAT idea 1.4 dyn, szary metalik, (2005), 44.900 zł.

FIAT uno 1.0, bordo metalik, (1996), 5.500 zł.

LANCIA 1.4 ypsilon, grafit metalik, (2004), 39.900 zł.

LANCIA Y 1.1, granat metalik, (1993), 5.300 zł.

PANDA 1.1 active, zielony, (2005), 24.900 zł.

PANDA 1.1 actual, zielony, (2005), 24.900 zł.

PUNTO 1.2 active, grafit metalik, (2005), 30.500 zł.

PUNTO 1.2 active, grafit metalik, (2005), 31.500 zł.

PUNTO 1.2 dynamic, bordo metalik, (2004), 26.900 zł.

SEICENTO 899, czerwony, (1999), 7.700 zł.

SEICENTO 899, niebieski, (2000), 9.200 zł.

SKODA pick-up, czerwony, (1998), 7.900 zł.

STILO MW 1.4 active, seledyn metalik, (2004), 48.900 zł.

❑ AUTO-MARKET (085)744-55-48

15-836 Białystok, Botaniczna 3

AUDI A6 (1996) 2.8, 21.500 zł.

BMW 316 (1992) 1.6, 9.800 zł.

DODGE caravan (2003) 3.3, 54.000 zł.

FIAT punto (11.1998) 1.1, 9.500 zł.

FIAT seicento (2002) 1.1, 10.500 zł.

FORD mondeo (1996) 1.8 gaz, 9.700 zł.

FORD mondeo (2001) 2.0, 31.000 zł.

HONDA odyssey (2004) 3.5, do uzgodnienia.

KIA shuma (1998) 1.5, 10.200 zł.

NISSAN quest (2004) 3.5, do uzgodnienia.

OPEL corsa (1997) 1.4 gaz, 10.400 zł.

OPEL zafira (2001/02) 1.6, 34.500 zł.

PEUGEOT 406 (1997) 2.0 gaz, 11.800 zł.

POLONEZ caro (1996) 1.6, 3.500 zł.

RENAULT megane (1997) 1.4, 11.900 zł.

TOYOTA carina E (1994/95), 2.0 gaz, 13.500 zł.

TOYOTA corolla (12.2003), 1.6, 46.200 zł.

TOYOTA corolla (2002) 2.0D4D, 47.200 zł.

VOLVO 850 (1993) 2.5 gaz, 11.000 zł.

VW golf (2002) 1.2, 26.000 zł.

❑ DOBRZYNIEWO K/FAST 719-74-55

16-002 Dobrzyniewo, Ogrodniki 39

AUDI 80 B4 2.0, srebrny, (1992), 8.700 zł.

AUDI A4 1.6+ gaz, bezwypadkowy, (1995), 19.700 zł.

AUDI A6 1.9TDi, sedan, (1998), 45.500 zł.

BMW 525TDS kombi, pełna opcja, (1995), 18.800 zł.

CHRYSLER pacifica 3,5V-6, pełna opcja, (2004), 114.000 zł.

CITROEN xantia 2.0 16V, salon RP, kombi, (1997), 15.400 zł.

DODGE durango 5.2+ gaz, 7 osób, pełna opcja, (1999), 56.000 zł.

FIAT bravo 1.4 czarny, (1997), 11.700 zł.

FIAT marea weekend 1.6 16V+ gaz, (1997), 11.500 zł.

FIAT punto 1.1+ gaz, I wł, 5d, salon, (1998), 11.500 zł.

FORD escort 1.6 16V+ gaz, 5d, (1994), 7.400 zł.

FORD escort 1.8TD kombi, (1998), 13.600 zł.

FORD mondeo 2.0TDCi, salon, full opcja, (2003), 48.500 zł.

HONDA civic 1.5 16V, sedan, automat, klimatyzacja, (1995), 11.500 zł.

JAGUAR S-typ 4.0V8, full opcja+ nawigacja, 285KM, (2000), 79.000 zł.

LEXUS IS-300, full opcja, 5 biegów, idealny, (2003), 88.000 zł.

LUMINA APV 3.1+ gaz, bezwypadkowy, (1993), 11.300 zł.

MAZDA 3 2.3 tiptornik, full opcja, skóra czerw.-czarna, (2004), 77.000 zł.

MERCEDES C-320 4-matic, full opcja, elegance, (2004), 140.000 zł.

MITSUBISHI eclipse 2.0 16V, automat, klima, (1999), 37.000 zł.

MITSUBISHI eclipse 3.0 V-6 GT, pełna opcja, (2003), 59.000 zł.

OPEL astra 1.6 16V sedan, salon RP, (1996), 11.800 zł.

OPEL omega MV6 kombi 3.0, pełne wyposażenie, (1996), 19.700 zł.

OPEL tigra 1.4 16V (1995), 13.500 zł.

RENAULT megane coupe 1.6, salon RP, (1998), 16.600 zł.

RENAULT megane II 1.4 16V, salon, 5d, (2003), 31.700 zł.

SKODA fabia 1.4Mpi clasis, salon RP, (2000), 18.500 zł.

TOYOTA celica 1.8GT, automat, skóra, (2000), 41.500 zł.

VOLVO V-40 2.0 16V turbo, pełna opcja, (1998), 28.300 zł.

VW golf 1.8, pełna opcja+ skóry, 5d, (1995), 13.400 zł.

VW polo 1.4 salon RP, I wł, 5d, (1998), 16.500 zł.

W ofercie uszkodzone i całe auta z USA oraz na indywidualne zamówienie.

ZDJĘCIA- www.dobrzyniewo.gratka.pl, e-mail:dobrzyniewo op.pl, kom. 0508-145-996.

KUPIĘ

ARO w każdym stanie. ☎0501-456-539

AUDI 100 kombi gaz w rozsądnej cenie. ☎0660-725-692

AUDI 80, 1.8 B, lekko uszkodzony przód lub silnik. ☎0501-659-479.

BMW 525 TDS (1997-98) w rozsądnej cenie. ☎0504-410-318.

CHRYSER vojager do remontu, po wypadku. ☎0694-259-021

DAIHATSU sharade 1.0B, w całości lub na części. ☎(0-85)719-42-26.

FIAT 125p z nowymi zegarami. ☎0506-572-555.

FIAT 126p, pow. 1997, uszkodzony silnik. ☎(0-85)716-52-45.

FIATA 125p wyprodukowanego przed 1976 r. ☎0503-357-663.

FORD Focus DTCi, w rozsądnej cenie. ☎(0-85)683-31-99

FORD Granada, 2.3 V6, 2.8 V6, wersja GHA, do 1.500 zł. ☎0608-185-353.

FORD sierra kombi, niemiecki, ropa lub gaz. ☎0511-839-418.

FORD Transit Max, nie ubezpieczony, Diesel. 1994-1996. ☎0504-683-516.

GŁOWICĘ do Nissan 1,7 d. ☎(0-85)675-22-51, 0880-299-677.

GOLF VI diesel, lub Mercedes skrzyniowy albo pochodne. ☎0887-416-630.

JELCZA wywrotkę w rozsądnej cenie. ☎0691-732-055.

KOMBI Diesel, po wypadku. ☎0606-908-244.

KOMBI V40, A4, Focus, Passat, diesel, (1999-2002). ☎(0-85)675-39-69.

LAWETA samochodowa, stan bdb. ☎0602-118-639.

LAWETA samochodowa, w stanie bdb, ☎0692-021-374.

LAWETĘ samochodową, w dobrym stanie. ☎0602-118-639.

LAWETĘ w dobrym stanie, w dobrej cenie. ☎(0-87)425-82-59, 0509-780-366.

ŁADE lub fiata 126 p, stan db. ☎(0-85)715-37-61.

MERCEDES okularnik powyżej (1996) ☎0602-118-639.

MERCEDES skrzyniowy do 3.5t. ☎(0-85)741-86-82, 0507-761-154

MERCEDESA busa 207 lub inny model, blaszak lub skrzyniowy, może być do remontu. ☎(0-85)650-53-37, 0507-173-626.

NIEDUŻE, opłacone, do naprawy blacharskiej, skorodowane, może być z gazem, 2.000 zł. ☎(0-86)476-50-50, 0501-546-064

NISSAN terrano, opel frontiera, pow. (1996), ☎0692-021-374.

OSOBOWY w atrakcyjnej cenie do 9.000 zł, może być uszkodzony. ☎0608-044-374.

PEUGEOT 405, 1,9D, nie rej., rozsądna cena. ☎(0-86)271-71-46.

PRZYCZEPA kempingowa do 2.000 zł, może być niewiadów, ☎0606-805-544.

PRZYCZEPKĘ samochodową, najchętniej zarejestrowaną, w rozsądnej cenie. ☎0501-514-633.

PRZYCZEPKĘ samochodową. ☎0697-895-138.

PRZYCZEPKĘ, 1.50x3.50 lub większą. ☎0502-951-278.

PRZYCZEPKĘ, zarej., do remontu, do 500 zł. ☎0601-328-203.

RENAULT Kangoo, Peugeot Partner, lub Citroen Berlingo, po wypadku, ☎0604-660-289.

ROBUR, zamknięte nadwozie, typu szafa, stan db. ☎0609-806-176.

ROZBITY, od 1992 r, najchętniej diesel, do 2.500 zł. ☎(0-86)218-63-79.

SAMOCHÓD dostawczy, mercedes 208, 308, 210, 310 lub forda transita. ☎0602-666-249.

SEICENTO van, (2003), biały, bez dokumentów, bez prawa rejstracji lub kompletne nadwozie. ☎0600-268-116.

SKUP aut całych i rozbitych także z Anglii. ☎0501-206-406..

STAR długa paka, najlepiej z HDS. ☎(0-85)716-21-37, 0604-331-156

STARA, jelcza, kamaza, autosana do remontu lub na części. ☎0501-760-548.

SYRENĘ, Trabanta, Skodę 110 R w dobrym stanie technicznym. ☎0608-584-574.

TOYOTA yaris, opel corsa lub inny małolitrażowy automat, (1997-2003). ☎0608-372-491.

TRANSPORTER T4 1.9D, z uszkodzonym silnikiem, do 10.000 zł. ☎0601-328-203.

UAZ, może być bez silnika. ☎(0-85)710-83-12.

USZKODZONEGO Vw Passata kombi, Golfa kombi, lub Audi kombi. ☎0606-908-244.

USZKODZONY (1993-2000). ☎0503-830-122..

VOLVO sedan lub japoński od I właściciela, do 25.000 zł. ☎(0-86)277-47-53.

VOLVO sedan lub japoński od I właściciela, do 25.000 zł. ☎(0-86)277-47-53.

VW T 4, VW Vito, z udokumentowanym przebiegiem, (1998-2000), w rozsądej cenie. ☎(0-87)516-20-34.

WARSZAWA, może być niekompletna, lub drzwi. ☎(0-85)676-22-04, po 19.

ŻUK po 1990r, stan bdb. ☎0509-281-024.

ŻUKA przystosowanego do przewozu koni. ☎0501-142-052.

SPRZEDAM

❑ ALFA ROMEO

(1988) 1.8 TD 2.500 zł. ☎0511-310-443.

(1992) 1,5B na części, 1.600 zł. ☎0509-823-192.

(2004) 10 tys. km, srebrne, bogate wyposażenie, gwarancja, salon, 43.500 zł. ☎0501-703-008, (0-85)732-45-00.

1,8TD (1988) stan db, 2.200 zł. ☎(0-85)718-51-94.

1.8TD (1988) 3.000 zł/zamiana na inne auto. ☎0511-805-780.

145 1,4 16V (2001) 100 tys. km, silnik na gwarancji, 14.900 zł lub zamienię. ☎0696-988-797.

155 (1994) 2,5TDI, czarny metalik, c. zamek, wspomaganie, ABS, el. lusterka, 8.500 zł. ☎(0-86)270-11-86, 0503-080-355.

155 2.0 (1995) bogate wyposażenie, 8.500 zł. ☎0600-075-249..

155 2.5TDI (1994) czarny metalik, c.zamek, wspomaganie, ABS, elektryka, 8.500 zł. ☎0503-080-355.

156 Kombi, (2000/2001), salon, 68.000 km, bogate wyposażenie, 27.000 zł. ☎(0-85)651-31-34, 0692-514-609.

164 (1992) stan idealny, 6.800 zł. ☎0502-567-747.

ALFA ROMEO 146, 1.6V, GAZ, (1997), 11.000 ZŁ. ☎0692-855-859.

ALFA romeo 166.20, (2000), full opcja +gaz, 40.000 zł. ☎0692-517-437.

❑ AUDI

(1993), 1.9 TD. 12.500 zł. ☎(0-85)653-22-93, 0603-704-798.

1.8 kat., gaz, składak, (1996), niebieski met., szyberdach, radio, automat. 7.800 zł. ☎0694-117-241.

1.9 TDI (1993) zielony metalik, 12.700 zł. ☎(0-85)653-22-93, 0603-704-798.

1.9 TDI, automat, (1994). 14.600 zł. ☎0691-519-013.

1.9D (1991), zamiana, 8.000 zł. ☎0603-470-872

1.9TD (1994) czarny, 13.700 zł. ☎(0-85)653-22-93.

100 (1981) alufelgi, c. zamek, el. szyby, wspomaganie, stan db, 2.000 zł. Lub zamiana. ☎0507-425-874.

100 (1984) 1.500 zł. ☎0609-141-828.

100 (1990), czarne, skórzana tapicerka, wspomaganie, automat, 6.700 zł. ☎0606-571-998.

100 (1991) 176 KM, 2,3B, szary metalik, stan bdb, 7.000 zł/zamienię na opla calibrę. ☎0608-553-652.

100 (1992) 2,4 d, 14.500 zł. ☎(0-86)270-51-70.

100 1,8 (1983) avant, kombi, gaz, c.zamek, szyberdach, hak, radio, brązowy metalik, 2.300 zł. ☎0507-612-592.

100 2.0 (1985) 2.500 zł. ☎0603-186-521.

100 2.0D (1986) 4.800 zł. ☎0508-461-771

100 2.0TD (1987), nowa buda, stan bdb, 5.000 zł. ☎0691-845-223.

100 2.2 gaz (1990) uszkodzona prawa strona, 3.000 zł. ☎0501-610-668

100 2.3+gaz (1992), c. zamek, alufelgi, el. szyby, alufelgi, el.lusterka, blokada skrzyni, 10.500 zł. ☎0604-457-351.

100 2.3b gaz, (1986), el. szyby, c. zamek, ubezpieczenie, przegląd do listopad 2006, 3.500zł ☎(0-85)749-13-24.

100 2.5TDi (1991), el. szyby, el. lusterka, alarm, c. zamek, ładna, Suwałki, 8.500 zł. ☎0696-192-696.

100 2.5TDI (1992) wspomaganie, szyberdach, c. zamek, elektryka, webasto, stan bdb, zielony, 16.600 zł. ☎0602-520-995..

100 2.6 +gaz (1994), 18.000 zł. ☎(0-87)563-04-11.

100 avant 2.3 gaz (1989) zamiana, 8.000 zł. ☎0503-197-291..

100 C4 (1991) po wypadku, 3.800 zł. ☎0504-551-283

100 C4 2,4 d (1991) 12.000 zł. ☎0504-019-653, (0-87)563-20-49 wieczorem.

100 C4 2.0 (1993), 101KM, klimatyzacja, el. szyby, el. szyberdach, 12.200 zł. ☎(0-87)615-12-83, 0501-514-792.

100 c4 2.0 +gaz (1991), bogate wyposażenie, 12.800 zł. ☎0604-589-426.

100 C4 2.4D (1994), c. zamek, alarm, el. szyby, szyberdach, serwisowany, alufelgi, 17.800 zł. ☎0509-652-596.

100 C4 2.5TDi (1991), wspomaganie, c. zamek, szyberdach, hak, 13.000 zł. ☎0888-375-114.

100 C4 2.5TDI (1994), bordowe, ABS, alarm, c. zamek, hak, 16.500 zł lub zamienię. ☎0509-780-420.

100 C4 pełne wyposażenie, 2.0, kombi, 15.000 zł. ☎0693-832-731

100 C4, stan bdb, nowy gaz, 11.000 zł do uzg. ☎0503-450-056.

100 qutro avant 2,2B (1987) stan bdb, bogata opcja, karta pojazdu, 198.000km, 6.500 zł. ☎0504-900-314.

100 z uszkodzonym silnikiem, 800 zł. ☎0694-096-451.

100, 1,8 (1984) roczny gaz, hak, stan idealny, 3.500 zł. ☎0608-063-168, (0-85)722-17-99 po 17:00.

100, 2,0B (1988) 3.200 zł. ☎0693-864-940.

100, gaz, stan db, (1985). 2.500 zł. ☎0603-186-521.

200 +gaz (1984) automat, srebrny metalik, stan db, pilnie, 5.000 zł. ☎(0-87)516-45-08.

200 Quattro 20V turbo (1990) 220 km, limuzyna, pełna opcja, skóra, blacha ocynk; 8.900,-. ☎0507-235-074

80 (1986) 1,6D srebrny metalik, szyberdach, c. zamek, opony zimowe z felgami, 3.800 zł. ☎(0-85)650-11-76.

80 (1989) do lekkiej naprawy, 4.200 zł. ☎0508-777-703.

80 (1990) srebrny, dobrze utrzymany, alufelgi, 5.900 zł. ☎0504-412-069.

80 (1990.12) niebieski metalik, wspomaganie, c. zamek, regulacja świateł, stan bdb, 5.100 zł. ☎0504-412-069.

80 (1991), wspomaganie, c. zamek, radio, hak, 9.300 zł. ☎(0-87)427-45-33.

80 (1994) lekko uszkodzony, 8.900 zł. ☎0609-605-018, (0-85)662-66-68.

80 1,6B, gaz, (1985), 1.000 zł. ☎0663-658-057.

80 1,6D (1990) 8.000 zł. Lub zamiana na uszkodzony. ☎(0-85)731-08-24.

80 1,8 (1989) 61.000 km, książka serwisowa, I właściciel, stan idealny, 6.900 zł. ☎0698-948-441.

80 1,8 uszkodzony przód, 2.000 zł. ☎0506-534-482, 0695-657-090.

80 1.6B +gaz (1985) hak, 1.050 zł/do uzg. ☎0663-658-057.

80 1.6D (1988) czerwony, 4.900 zł. ☎(0-29)746-24-19.

80 1.6D (1991), składak, wspomaganie, 7.300 zł. ☎0506-629-138.

80 1.8 +gaz (1989), biały, 7.300 zł. ☎0606-405-658.

80 1.8 +gaz gwarancja (1990), wspomaganie, czerwony, zarejestrowany, stan bdb, 10.400 zł. ☎0504-244-585.

80 1.8B gaz (1989) 7.800 zł. ☎0512-089-629

80 1.9D (1991), 9.500 zł. ☎0608-709-423.

80 1.9TD (1992) 12.000 zł. ☎0887-059-242.

80 1.9TDi (1992), elektryka, ABS, wspomaganie, 2 klp opon, 12.500 zł. ☎(0-87)569-44-51, 0502-701-015.

80 2.0 B4 (1992), 8.000 zł. ☎0509-622-330.

80 2.3 +gaz (1992) 217tys km, 12.500 zł. ☎0660-799-609.

80 automat szary metalik, (1989/4) składak, c. zamek, gaz, szyberdach, Cd radio, 4.500 zł. ☎0668-282-069

80 B3 (1992) 1,9D servo, c. zamek, stan idealny, 8.000 zł. ☎0508-050-122.

80 B3 1,8 (1988) granatowy, stan idealny, 5.300 zł. ☎0696-072-173.

80 B3 1.8 (1991), wspomaganie, szyberdach, radio, 7.800 zł. ☎0510-892-595.

80 B4 (1992) 2.0 wyposażony, 10.500 zł. ☎0503-008-662

80 B4 (1992) stan bdb, 9.500 zł. ☎0608-857-498.

80 B4 (1992) X, nowy gaz, 2 kpl. kół, 12.700 zł. ☎(0-85)739-50-54.

80 b4 (1993) 2.0 gaz, srebrny, metalik, wspomaganie, alufelgi, szyberdach, 11.400 zł. ☎(0-86)278-14-51.

80 B4 (1994) gaz, 11.800 zł. ☎0607-708-860..

80 B4 1,9TD (1992) wspomaganie, alufelgi, CD, 9.900 zł. ☎0505-679-986.

80 B4 1.9TD (1992), 12.300 zł. ☎0603-891-570.

80 B4 1.9TD (1993), opłacony, 13.200 zł. ☎0501-222-711.

80 B4 1.9TDI (1992) stan db, Białystok, 9.700 zł. ☎0508-705-712.

80 B4 1.9TDI (1993) 13.500 zł. ☎0661-117-809..

80 B4 1.9TDi (1994), szary metalik, elektryka, ABS, 16.000 zł. ☎(0-87)644-93-28, 0500-444-775.

80 B4 2.0 (1993), wspomaganie, c. zamek, szyberdach, radio Kenwood, 9.000 zł +opłaty. ☎0888-473-201.

80 B4 2.0 +gaz (1992) ok.Suchowoli, 11.500 zł. ☎0695-924-888.

80 B4 2.0 +gaz (1992), 12.500 zł. ☎(0-87)273-66-63.

80 B4 2.0 +gaz (1992), wspomaganie, c. zamek, zarejestrowane, 11.000 zł. ☎0505-141-994.

80 B4 2.0B +gaz (1992) alufelgi, szyberdach, c.zamek, 13.000 zł. ☎0511-223-511.

80 B4 avant (1993) 1,9TD, 12.800 zł. ☎0508-050-122.

80 B4 avant quqtro 2.6B, klimatronic, elektryka (1994) 10.800 zł. ☎0508-773-370.

80 B4 kombi 1.9TDi (1993), 11.500 +opłaty. ☎0509-622-330.

80 B4 quatro, 2,8 gaz (1992) 230 tys.km, pełne wyposażenie bez skóry, 13.000 zł. ☎0501-384-218.

80 kombi B4 2.0 (1992), c. zamek, alarm, alufelgi, 11.800 zł. ☎0509-652-596.

80 qautro (1992) 2,3 +gaz, I właściciel, stan bdb, 11.500 zł do uzgodnienia. ☎(0-85)711-70-51.

80 TD (1989) 7.000 zł. ☎(0-86)217-25-03.

80 uszkodzone, 9.000 zł. ☎0609-605-018.

80, 1,6D (1984) lekko uszkodzony przód, stan ogólny bdb, bez rdzy, metalik, 1.000 zł. ☎0602-554-517.

80, 1,6D (1986) 4.000 zł. ☎(0-87)565-19-15, 0606-608-495.

80, 1,8 (1988) 6.000 zł. ☎0608-053-658.

80, 1,8 gaz (1988) radio, kpl opon zimowych, 6.500 zł. ☎0600-310-101, Sejny.

80, 1,8 gaz nowy (1990) 5.500 zł. ☎0506-086-016.

80, 1.9 TD, (1993). 11.500 zł. ☎(0-85)711-39-48.

80, B 4, 1.9 TDI, (1993). 16.000 zł. ☎0508-534-631.

80, B4, 2,3 + gaz (1992), 2 kpl opon, alufelgi, wspomaganie, centralny zamek, 13.000-, ☎(087)563-80-83.

90 2.3 (1991) 8.800 zł zamiana na punto. ☎(0-87)520-03-61, 0509-864-151.

90 2.3 +gaz (1988) klimatyzacja, alufelgi, radio CD, 4.700 zł. ☎0503-114-770.

A 4, (1995), 1.6 B+ gaz, bogate wyposażenie. 20.500 zł. ☎0607-113-965.

A 4, kombi, (1997), 110 KM, klimat. 21.000 zł. ☎0502-263-545.

A3 (1999) 1,9TDi, srebrny metalik, 170.000 km, elektryka, 28.000 zł. ☎0694-639-344.

A3 1.6 (1998) klimatronic, podgrzewane fotele, elektryka, 2x poduszka, stan idealny, 23.500 zł. ☎0698-948-441

A4 (1987) 1.6B 79 tys. km, stan bdb, 20.500 zł ☎0696-244-070.

A4 1,6 (1995) stan idealny, klimatronik, ABS, elektryka, alufelgi, 17.600 zł/do uzg. ☎0510-857-330.

A-4 1,6 16 V (1995) ABS, el. szyby, szyberdach, 13.700 zł. ☎0508-510-880.

A4 1,6 b (1995) ABS, klimatronik, alufelgi, elektryka, stan bdb, 17.600 zł do uzgodnienia. ☎0502-701-966.

A4 1,9TDi (1995) 18.000 zł. ☎0880-195-027.

A4 1,9TDi (1995) 2x airbag, wspomaganie, ABS, metalik, c. zamek, 23.000 zł. ☎0694-575-540.

A4 1.6 (1995), zielony metalik, stan idealny, 15.800 zł. ☎0509-780-366.

A4 1.8 (1995), 2x airbag, ABS, wspomaganie, bezwypadkowy, stan bdb, 20.000 zł. ☎0695-195-090.

A4 1.8 (1995), 2x airbag, ABS, wspomaganie, bezwypadkowy, stan bdb, 20.000 zł. ☎0695-195-090.

A4 1.8 (1996), uszkodzony, 11.000 zł. ☎0693-146-800.

A4 1.8B (1995/96) 16.000 zł. ☎0509-208-602

A4 1.9 TDI (1995) bezwypadkowy, klimatronik, 23.000 zł. ☎0600-836-735.

A4 1.9TDI (1995), szary metalik, 22.000 zł. ☎0510-180-742

A4 1.9TDi (1997), 110KM, wyposażony, bordo, 29.000 zł. ☎(0-87)566-57-80.

A4 1.9TDI (1999), pełne wyposażenie, stan idealny, 36.500 zł. ☎0602-390-144.

A4 1.9tdi 90km, (1996/12), sedan, czarny, bez klimatyzacja, Suwałki, 22.000 zł ☎0504-233-887.

A4 1.9TDI, (1996), 110km, avant, srebrny, pełna opcja, stan bdb, Suwałki, 23.500 zł ☎0504-233-887.

A4 1.TDI (1995) 17.800 zł. ☎0661-117-809..

A4 1.TDI (1995) zielona perła, 20.000 zł. ☎0504-155-105..

A4 avant 1.9 TDi (1999) skóra, 4 poduszki, klimatyzacja, ABS, 35.900 zł. ☎0608-580-142, (0-86)271-43-41.

A4 avant 2.4B V6 (1998) 170KM, 98tyskm, pełna opcja, alufelgi, gaz sekwencyjny, 31.500 zł. ☎(0-85)652-59-16.

A4 kombi 110KM 1.9TDi (1996), srebrny metalik, el. szyby, klimatronic, el. lusterka, 23.800 zł. ☎0509-780-366.

A4 TDI 110KM 166 tys.km. zielona butelka stan idealny, 27.500 zł. ☎0606-663-682

A4, (1994/95), 1,6, gaz, bogate wyposażenie, 155.000 km, 18.900 zł. ☎0660-497-247.

A4, 1,8 (1996) alufelgi, el. szyby, szyberdach. radio, c. zamek, 21.800 zł. ☎0502-646-165.

A4, DTI (1995) 19.500 zł. ☎0504-216-218.

A6 1,9 TDI (1999) czarna perła sedan bogate wyposażenie; 39.000 zł. ☎0696-449-518.

A6 1.9TDi (2000), 140KM, granat, pełne wyposażenie oprocz skórzanej tapicerki, 48.000 zł. ☎0502-533-477.

A6 1.9TDI avant (1996/97) ABS, 2xairbag, alufelgi, el.szyby, 24.500 zł. ☎0887-059-242.

A6 2,5TDI 140KM, (1997), 29.000 zł. ☎0693-168-660.

A6 2.0 (1994), zarejestrowane, 18.500 zł. ☎0693-705-524.

A6 2.4 (1998), pełna opcja, zarejestrowany, 37.000 zł. ☎0888-095-986.

A6 2.4 (1998), zarejestrowany, pełna opcja, 36.900 zł. ☎0695-102-828.

A6 2.5TDI (1997), pełna opcja, 7-osobowy, 27.500 zł. ☎0508-192-101.

A6 2.5TDi (1998), pełne wyposażenie, 48.000 zł. ☎0604-944-981.

A6 2.5TDI (1999), 42.000 zł. ☎0511-708-555.

A6 2.5TDi (1999), pełna opcja, 48.000 zł. ☎0501-720-849.

A6 2.5TDi kombi (1999), ciemna zieleń metalik, pełna opcja, bezwypadkowe, klimatyzacja, nawigacja, 45.500 zł. ☎0602-390-144.

A6 2.6 +gaz (1994), wspomaganie, szyberdach, elektryka, ABS, alufelgi, 16.700 zł lub zamienię. ☎0510-892-595.

A6 2.8 V6 avant (1999) salonowy, srebrny, automat, skóra, pełna elektryka, nowy gaz, 49.500zł. ☎0694-488-418.

A6 avant (1998) 2,4B pełna opcja oprócz skóry, książka serwisowa, oryginalne, 128.000km, 37.000 zł. ☎0503-042-555.

AUTO-SZYBY
B-stok, ul. Ciołkowskiego 73
tel. (085) 743-72-76,
tel. kom. 0602 192-185
R696904gwbh
- osobowe - TIR
- uszczelki - kleje
• sprzedaż • montaż
• dostawa do Klienta
• przyciemnianie szyb

A6 kombi 2.0 (1995), bogate wyposażenie, stan idealny, 17.500 zł. ☎0602-390-144.

A6 kombi 2.5TDI (1995), czarna perła, pełna opcja, 20.000 zł. ☎(0-87)610-06-61, 0501-698-191.

A6, 2,5TDI (1999) pełna opcja, 48.000 zł. ☎0501-720-849.

AUDI 1,9TDI, (1993), 14.500 zł. ☎0501-514-238.

AUDI 80 1,9D, (1991), 7.500 zł. ☎0698-894-930.

AUDI 80 Z GAZEM (1983) STAN DOBRY TANIO. ☎0606-707-551

AUDI 80, 1987 rok, 1.8 benzyna,srebrny met., cena 4.700zł. ☎0501-125-968

AUDI 90, 1989 rok, 2.0 benzyna, zielony met., elektryka, alu, cena 6.100zł. ☎0501-125-968

AUDI A4 1,6 (1996), automat, gaz sekwencja, pełne wyposażenie, jak nowy, 22.500 zł. ☎0602-471-962, (085)715-61-68.

AUDI A4, (1995), 18T, full opcja, 16.000 zł. ☎0660-762-525.

AUDI C4 avant 2,3 +gaz, (1992), 11.500 zł. ☎(085)711-47-61, 0504-216-553.

AUDI, Passaty diesle, (1992 -1998), od 9.000 zł. ☎0501-514-238.

AVANT A6 2.5TDI (1999), 42.000 zł. ☎0506-840-255..

B 3, (1988/96), składak, automat, gaz. 5.500 zł. ☎0887-956-681.

B 3, (1989), gaz, hak. 6.000 zł. ☎0887-956-681.

B 4, (1992), stan bdb. 13.000 zł. ☎0600-702-236.

B 4, (1993), 2.0 B, alufelgi, stan bdb. 10.800 zł. ☎0510-083-510.

B 4, (1994), 1.9 TD, zielony met., ABS, el. szyby, lusterka, alufelgi. 12.500 zł. ☎0608-365-114.

B 4, (1994), 2 poduszki, pełna elektryka, ABS, alufelgi, wspomaganie kier. 13.200 zł. ☎0607-675-118.

B 4, (1994), 2.0, gaz. 13.800 zł. ☎(0-87)568-32-12.

B 4, (1994), 2.0+ gaz. 7.500 zł. ☎0607-113-965.

B3 1,6 TD (1989) c. zamek, autoalarm, 3.500 zł. ☎0500-353-452.

B3 1.8 (1991), wspomaganie, c. zamek, hak, 9.300 zł. ☎(0-87)427-45-33.

B3 1.8 +gaz (1990), wspomaganie, alarm, 7.500 zł. ☎(0-87)621-53-77.

B3, 1,8 po stłuczce (1989/97) 1.400 zł. ☎(0-86)275-56-71.

B3, 1989, 1,6 D, rozbity, silnik stan perfekcyjny 3.500,- ☎0696-093-065.

B4 (1992) 1,9TD 13.000 zł. Lub zmiana na Citroen C15, lub Vw Caddy. ☎(0-87)644-65-13.

B4 (1992) 2.0B, srebrny metalik, 9.000 zł. ☎(0-85)721-16-08.

B4 (1992) bordo metalik, 11.500 zł. ☎(0-86)219-10-24, 0600-232-183.

B4 (1992), c. zamek, szyberdach, sportowe zawieszenie, alufelgi Borbet 16", radio +CD, 11.500 zł. ☎0502-752-604.

B4 (1993.12) 1.9TD stan idealny, 12.400 zł. ☎0507-049-587..

B4 (1994) po wypadku, w całości lub na części, 5.000 zł. ☎0692-289-744.

B4 1,9TD (1993) 15.000 zł. ☎0606-215-589.

B4 1,9TD, avant, (1995), bezwypadkowy, 14.700 zł. ☎0693-168-660.

B4 1.9 TD (1992) 11.500 zł. ☎0503-439-505.

B4 1.9 TDI (1992) 13.000 zł. ☎(0-87)563-07-59, 0604-336-504.

B4 1.9TDI (1994), 14.500 zł. ☎0506-840-255.

B4 1.9TDi (1994), el. szyby, el. lusterka, srebrny metalik, 13.500 zł. ☎0695-753-886.

B4 1.9TDi kombi (1995), granat metalik, klimatyzacja, ABS, gotowe do rejestracji, 16.900 zł. ☎(0-87)610-36-89.

B4 2,0 +gaz (1992) srebrny metalik, alufelgi, stan bdb, 12.900 zł lub zamienię. ☎(0-85)650-53-37, 0507-173-626.

B4 2,0 +gaz, 115 KM, pełny wtrysk, zielony, 13.000 zł. ☎0500-578-332.

B4 2.0 (1991.12), wspomaganie, c. zamek, 8.700 zł. ☎0509-805-378.

B4 2.0 (1992), czerwony, wspomaganie, 7.500 zł +opłaty. ☎0504-481-231.

B4 2.0 (1992.11), el. szyberdach, radio, stan bdb, 7.500 zł. ☎0502-541-206.

B4 2.0 (1993), ABS, wspomaganie, el. szyby, stan db, 9.000 zł. ☎0697-870-100.

B4 2.0 (1994), wspomaganie, c. zamek, 1 m-c w kraju, Ełk, 12.900 zł, zamienię. ☎0502-327-378.

B4 2.0 (1995), czarny metalik, angielska wersja, 7.000 zł. ☎0888-095-986.

B4 2.0 +gaz (1992), 116KM, alarm, c. zamek, ABS, wspomaganie, 11.300 zł lub zamiana. ☎0663-787-354.

B4 2.0 110KM (1992), czarne, klimatronic, stan idealny, 10.800 zł. ☎0886-131-302.

B4 2.0, gaz, (1992), hak, wspomaganie, centralny zamek, 12.000 zł. ☎(0-86)270-11-53.

B4 2.0+gaz (1992), 11.800 zł. ☎0510-360-622.

B4 2.0i +gaz (1992), c. zamek, wspomaganie, klimatyzacja, 13.000 zł. ☎0609-619-847.

B4 80 (1993) Suwałki, stan bdb, 12.000 zł. ☎0609-246-555.

B4 kombi 2.0 (1994), c. zamek, klimatyzacja, 2x airbag, +dodatki, 13.500 zł do uzg. ☎0608-264-023.

B4 TDI (1992) 12.500 zł. ☎0695-759-685.

B4 TDi (1993) XII 14.700 zł. ☎(0-87)563-81-41.

B4, 1,9TDI (1993) kombi, ABS, klimatyzacja, alufelgi, c. zamek, alarm, el. szyberdach, 9.500 zł. ☎0604-855-726.

B4, 1,9TDI (1994/95) alufelgi, klimatyzacja, 161 tys. km, pełne wyposażenie, 18.500 zł. ☎0886-219-800.

B4, rozbity, 600 zł. ☎0500-294-920.

C4 2.0B, stan db, zamiana, 12.800 zł. ☎(0-85)730-87-18, 0505-512-062..

C4 kombi 2.5TDI (1993) klimatyzacja, 15.000 zł. ☎0505-780-200..

C4 kombi 2.5TDi (1994), srebrny metalik, I właściciel, atrakcyjny wygląd, bezwypadkowe, 15.900 zł +opłaty. ☎0691-672-785.

C4, po wypadku, częsciowo zdekompletowana, 1.800 zł. ☎0693-705-524.

C5 2.0 (2002/2003), salonowy, bezwypadkowy, stan idealny, 80 tys. km, 47.500 zł lub zamienię. ☎0605-221-718.

COUPE 2.3 (1992) zielony matelik, alufelgi, elektryka, 11.000 zł. ☎0698-623-209.

❑ BMW

(1988), 2.0, elektryka, stan bdb. 3.800 zł. ☎0510-083-510.

(1990/96) gaz, 2.0 klimatyzacja, elektryczne lusterka, szyberdach, alufelgi, 7.000 zł. ☎0502-629-603

(1991), gaz, szyberdach, c. zamek. 7.600 zł. ☎0609-232-938.

(1994), stan bdb, el. szyby, lusterka, 2.5 TDS. 15.000 zł. ☎0504-614-338.

2.0 6V (1990), stan db, w całości lub na części, 3.000 zł lub zamiana. ☎0663-254-680.

316 (1989), 5.500 zł lub zamiana. ☎0888-263-391.

316 (1992), 10.500 zł. ☎0693-146-800.

316 (1993) kombi, alufelgi, szyberdach, el. szyby, lusterka, podgrzewane siedzenia, 8.500 zł. ☎0660-206-180.

316 1,8 E36 (1992) czarna perła, atrakcyjny wygląd, 11.000 zł do uzgodnienia. ☎(0-85)711-70-51.

316 1.6B gaz (1993) ciemno zielony metalik, stan db, 9.500 zł. ☎0608-661-646

316 E36 (1991) c. zamek, wspomaganie, 10.000 zł. Lub zamiana. ☎0880-859-781.

316I KAT, (1992), rozbity przód, 3.000 zł. ☎0507-047-705.

318 (1985) gaz, ospojlerowanie Mtechnik, czerwony, po naprawie głównej, 5.800 zł. ☎0513-970-336.

318 (1993) pełne wyposażenie, atrakcyjny wygląd, srebrny metalik, stan bdb, 12.000 zł. ☎(0-85)675-07-17 wieczorem

318 (1993) stan idealny, srebrny metalik, 9.000 zł. ☎0609-253-158, (0-86)273-13-86.

318 B36 120KM (1993), 180 tys., km, alufelgi, c. zamek, 6.800 zł do neg. ☎0601-417-583.

318 czarny, (1985) szyberdach, alufelgi, wspomaganie, 3.500 zł. ☎0604-389-699

318 kombi (1992) gaz, czarny, wspomagaie, ABS, stan bdb, 9.000 zł. Lub zamiana. ☎0501-126-136.

318 S30, wtrysk, gaz, 4- drzwiowy, alufelgi, szyberdach, silnik po remoncie, Sokółka. 3.700 zł. ☎0504-760-897.

318 siwy metalik (1993) stan idealny, zamiana na ciągnik, 8.500 zł. ☎0660-618-228

318 TDF (1997) pełne wyposażenie oprócz skóry, 19.000 zł. ☎0606-128-752.

318I +gaz (1991), pełna opcja oprócz skórzanej tapicerki, 8.900 zł. ☎0691-728-708.

318I +gaz (1992), pełna elektryka, zarejestrowany, 10.000 zł. ☎0507-053-204.

318TI kompakt, (1995), gaz, wspomaganie kierownicy, ABS, el. szyby, klimatyzacja, opony zimowe, 17.900 zł. ☎0501-769-072.

320 (1996) pełna opcja, szary metalik, alufelgi 17", 18.000 zł. ☎0886-513-855.

320 coupe (1989), +opony zimowe, szyberdach, c. zamek, 3.900 zł. ☎0888-473-201.

320, (1980), biały, alufelgi, w całości lub na części, gm. Kleszczele, 700 zł. ☎0501-514-633.

320I bordowy, 200 tys.km. (1991.12) stan bdb, 16.000 zł. ☎0509-077-194

324 TD (1989) 6.000 zł. ☎0888-682-174.

324 TD (1989) alufelgi 15, c. zamek, el. lusterka, alrm, wspomaganie, 5.300 zł. ☎0504-319-147.

324 TD (1991) czarny metalik, alufelgi, 4 drzwiowy, 5.500 zl. ☎0512-378-615

324D (1996), składak, Suwałki, 3.000 zł. ☎0880-383-749.

325I coupe, pełna opcja, 168.000 km, 15.500 zł. ☎0506-620-068.

518 (1993) wspomaganie, ABS, nowy gaz, 9.800 zł. ☎0696-050-537.

520 (1984) 2-letni gaz, wspomaganie, c.zamek, pilot, alarm, elektryka, bordo-metalik, stan db, 2.800 zł. ☎(0-85)710-35-57.

520 (1990) gaz, 4.000 zł. ☎0508-510-888.

520 (1991) 24V, stan idealny, ABS, el. lusteka, servo, szyberdach, zimowe opony, hak, 8.500zł. ☎0888-205-911.

520 170KM (2000) grafitowy metalik, bogate wyposażenie, zamiana na lokal w Suwałkach, 44.000 zł. ☎0508-876-663

520 24V 2.0 +gaz (1991), 11.900 zł. ☎0600-161-398.

520 na wtrysku, pełne wyposażenie, alufelgi 17. (1996) 18.000 zł. ☎0886-513-855.

520, (1990), srebrny, gaz, 9.800 zł. ☎0880-910-222.

520, 2.0 24 V. 11.000 zł/zamiana na busa skrzyniowego. ☎0502-647-033.

520I +gaz (1991) c.zamek, szyberdach, 7.900 zł/zamiana na Polonez caro (1995/96) +5.000zł dopłaty. ☎(0-85)712-81-63.

520I 2,0 gaz (1991) wyposażony, stan idealny, 11.500 zł. ☎0504-097-604.

520I gaz, elektryczne szy7by, lusterka, 7.000 zł. ☎0502-091-721..

524 TD (1989) 4.200 zł. ☎0608-348-971.

524 TD (1997), czarny, elektryka, radio +kpl kól z alufelgami, 10.000 zł. ☎0511-306-688.

524 TD złoty metalik, stan techniczny bdb, 8.900 zł. ☎0510-277-689

524TD (1988), złoty metalik, zarejestrowany, stan bdb, 8.900 zł. ☎0510-277-689.

AUTO SERWIS s.c.
■ PEŁNY ZAKRES MECHANIKI
i ELEKTROMECHANIKI
■ CZĘŚCI DO MERCEDESA
- nowe
i używane

Białystok, ul. Wielkopolska 10
tel. (085) 743-78-84, tel./fax (085) 743-19-98
501 544 995 (24h)

524TD (1989), nowe alufelgi, el. szyby, el. szyberdach, skórzana tapicerka, c. zamek, 4.900 zł. ☎0502-541-206.

525 2,5TD (1995) pełna opcja; 20.000 zł. Lub zamiana na ciągnik. ☎0508-433-010

525 2.5TD (1994) stan db, zamiana, 16.700 zł. ☎(0-85)730-87-18, 0505-512-062..

525 24V (1990), ABS, c. zamek, 8.700 zł. ☎(0-87)615-12-83, 0501-514-792.

525 i, czarny met., gaz, (1989). 10.000 zł. ☎(0-85)749-44-06.

525 kombi 2.5TDS (1993), przyciemniane szyby, panoramiczny szyberdach, hak, airbag, wspomaganie, 11.900 zł. ☎(0-87)429-18-42,. 0512-957-063.

525 kombi vanos 24V (1994), ABS, wspomaganie, czarny, duży szyberdach, alufelgi, elektryka, 8.900 zł. ☎0889-164-156.

525 TDF czarna perła (1994) ABS, SRS, klimatyzacja, elektryka, siedzenia półskóra, 18.000 zł. ☎0889-640-676.

525 TDF, (1992), I właściciel, 198 tys./km, beżowa skóra, bogate wyposażenie. 11.500 zł. ☎0502-677-053.

525 TDS (1992), 9.000 zł. ☎0660-618-228

525 TDS (1992), bogate wyposażenie, szary metalik, 12.900 zł. ☎0608-096-795.

525 TDS 2.5 (1992) 10.000 zł zamiana na ciągnik. ☎0609-253-158.

525 TDS kombi (1994), 18.200 zł. ☎(0-87)629-89-54.

525 TDS kombi (1995) pełna opcja, 20.500 zł ☎0508-145-996..

525 TDS, pilnie, kombi, ciemny met., (1992), stan idealny, garażowany. 12.000 zł. ☎(0-85)663-26-61.

525, 1990, centralny zamek, szyberdach, ABS, wspomaganie kierownicy, alufelgi, radio CD MP3, 8.400.-, 0888-133-877.

525, gaz, (1990), stan bdb, Suwałki. 8.000 zł/do uzg. ☎0608-413-896.

525TD kombi, bogate wyposażenie, 12.500 zł. ☎0604-330-331.

525TDS kombi (1993), automat, 10.200 zł lub zamiana może być uszkodzony. ☎0607-619-383.

528 E39 (1997) skóra, klimatronic, gaz sekwencyjny, 29.800 zł. ☎0503-726-754

530D (2000), tip tronic, pełna opcja, skórzana tapicerka, 51.000 zł. ☎0698-506-639.

535, 3.5 B+ gaz, (1989), bogate wyposażenie. 10.000 zł/zamiana. ☎0602-866-627.

730 (1988) 9.500 zł. Lub zamiana na bus z dopłatą. ☎0696-029-277.

730 +gaz (1991), pełna opcja, 11.500 zł. ☎0663-491-757.

735 (1989) czarny, 3.5 B +gaz, pełne wyposażenie, 4.900 zł. ☎0888-141-984.

735 +gaz (1991) pełna opcja, automat, stan db, remontowany silnik, skrzyni biegów, 8.500 zł. ☎0508-257-300.

735 +gaz (1991), pełne wyposażenie, 14.500 zł. ☎0501-056-881.

BMW 316 +gaz, (1990), srebrny met., alu 15", sport wydech, el.lusterka, zderzak od E-36, szyberdach, 5.000 zł. ☎0661-147-767.

BMW 318 i, gaz, 1992, pełna elektryka, alufelgi, zimówki, 10.300,-, ☎0507-053-204, ☎(087)568-31-75.

BMW 318 IS coupe, skóra, klima, elektryka, zielony metalik, rok w kraju, 11.200 zł. ☎0606-481-253.

BMW 320 diesel (01.2005), czarna perła, 6 biegów, pełna opcja, uszkodzony błotnik, 16.000 Euro +akcyza. ☎0602-557-199, 0602-591-457, (085)650-21-99.

BMW 320i (1996), kombi, zarejestrowany, sprowadzony, bezwypadkowy, 18.900 zł. ☎0602-691-110.

BMW 325iA Coupe E-36, pełna opcja, 4.000 euro. ☎0506-620-068.

BMW 520 (1993) kombi, klimatyzacja, tempomat, komputer, alufelgi, 16.900 zł/zamiana na osobowo-towarowy. ☎0501-349-233.

BMW 520, (1990), cena bez opłat 5.000 zł. ☎0888-342-707.

BMW coupe 1,8 (1994), 16.000 zł. ☎0603-840-408.

E30 (1985) 2,0, gaz, czarny, alufelgi 15 z rantem, ospojlerowany, elektryka, 2.900 zł. ☎0600-523-512.

E34 2.5 TDS (1994) 16.000 zł. ☎0602-401-544.

E34 2.5TDS kombi (1994), 16.000 zł. ☎0602-401-544.

E36 316 (1992) czarne, alufelgi, wspomaganie, stan bdb, 8.500 zł. ☎0500-776-334.

E39 525 2,5D, (1997), czarna skóra, pełna elektryka, 31.500 zł. ☎0889-674-066.

❑ CHEVROLET

CAPRY classic, autromat, ciemny metalik, 15.000 zł. ☎0504-415-546.

LUMINA 3,1 +gaz, bezwypadkowy (1993) 11.300 zł. ☎0508-145-996..

❑ CITROEN

AX (1989) 1,1 5-drzwi, biały, po konserwacji, 2.700 zł. ☎0503-847-957, (0-87)567-18-07, po 17.

AX 1.0 (1994), 5.000 zł. ☎0501-611-961.

AX 1.4d, (1991), lekko uszkodzony, 2.500 zł ☎0509-133-111.

AX I katalizator (1996) zielony metalik, 5-drzwiowy, salonowy, c.zamek, alarm, 6.800 zł. ☎(0-85)650-21-30.

AX, 1,0 kat. (1996/97) salonowy, bezwypadkowy, świeżo po serwisie, stan idealny, 5-drzwiowy, 7.900 zł. ☎(0-85)710-37-85.

AX, 1,4 (1989) 1.500 zł. ☎(0-87)644-68-21.

BERLINGO 1,4 (1999) I właściciel, 16.000 zł. ☎(0-85)716-41-52 po 19.00.

BERLINGO 1.9D (2000), c. zamek, wspomaganie, radio +CD, hak, alufelgi, 23.500 zł. ☎0501-416-597.

BX 1,4 +gaz w całości luba na części, 5-500 zł. ☎0607-310-488.

BX 1.9D (1991) salon RP, 4.000 zł. ☎(0-87)565-57-34

BX 14E, (1986/87), mało używany, 2.900 zł. ☎0604-892-105.

C 15 D, uniwersalny, czerwony, (1998), 140 tys./km. 9.600 zł. ☎0501-015-976.

C15 1,8D (1996) c. zamek, alarm, 5 osób +740 kg, 7.900 zł. Suwałki. ☎0512-089-631.

CITROEN C5 KOMBI (2002), 2,0HDI, NIEBIESKI METALIK, 112.000 KM., PEŁNA OPCJA. 45.000 ZŁ. ☎0695-976-863.

CITROEN C5 KOMBI 2.0 HDI, (2002), PRZEBIEG 240 TYS. KM., 48.000 ZŁ. SERWISOWANY. ☎0603-918-565.

CITROEN C5 KOMBI 2.0 HDI, (2002),PRZEBIEG 240 TYS. KM., 48.000 ZŁ. SERWISOWANY. ☎0603-918-565.

JUMPER (1998) stan bdb, bezwypadkowy, 17.500 zł. ☎0506-344-775

JUMPER 2.5 TDI (1996) biały, wspomaganie, bardzo mały przebieg, 17.500 zł. ☎0509-049-830.

JUMPER 2.5D (1996), max, 17.000 zł. ☎0606-901-234.

JUMPER 2.5TDI, (1998), burtowy, dł. 3,60, 25.500 zł. ☎(0-85)878-17-34, 0603-633-734.

JUMPER, 2.5 D , MAX, (1997), biały. 13.700 zł. ☎(0-86)473-81-65, 0504-487-152.

PICASSO (2000) 1.8B salon, 25.500 zł. ☎0604-584-029

SAXO 1,5 d (1998) 11.000 zł do uzgodnienia. ☎0607-912-903.

XANITA (1993) elektryka, spojlery, atrakcyjny wygląd, 5.000 zł. ☎0501-285-817.

XANTIA 1,8 16V, (1999), 58.000 km, bordowy metalik, 15.900 zł, zamiana na droższy. ☎0508-359-542.

XANTIA 1.9 TD (1995) po lekkiej stłuczce, 5.000 zł. ☎(0-86)275-54-68.

XANTIA 2.0 (1996) pełna opcja, automat, 12.000 zł. ☎(0-85)741-36-72, 0508-763-867..

XANTIA, 1,9TD, wyposażony (1998) 12.500 zł. ☎0508-050-122.

XSARA 2.0HDI (2002) srebrny metalik, 5-drzwiowe, pełne wyposażenie, 73 tys. km, 30.000 zł. ☎0602-834-535, (0-85)743-38-43.

ZX 1.4 +gaz (1994), immobiliser, komplet opon zimowych, 5.200 zł. ☎0512-276-972.

ZX 1.9D (1994), elektryka, ABS, c. zamek, szyberdach, 130 tys. km, 7.800 zł. ☎0692-255-203.

ZX kombi, (1995), gaz, 7.800 zł, zamiana na renault trafic. ☎0660-493-577.

ZX, 1,4i (1993) 5.000 zł. ☎0502-263-231.

❑ CINQUECENTO

(1995) 700, +gaz, 3.000 zł. ☎0506-991-654.

(1997) srebrny zadbany, 85 tys. km, 6.000 zł. ☎0507-330-962.

1.1 (1997), sporting, alarm, po remoncie, stan bdb, 6.200 zł. ☎0512-628-122.

1.1 sporting (1997), alarm, 6.200 zł lub zamiana. ☎0509-628-122.

700 (1992) niebieski, szyberdach, 1.500 zł. ☎0508-577-063.

700 (1994) 117.000 km, 2.700 zł. Lub zamiana na 126p. ☎0507-743-889.

700 (1994/95) srebrny metalik, 2 kpl opon, radio, 2.500 zł. ☎0510-232-755.

700 (1995) stan bdb, czerwony, 4.000 zł. Zedranki k. Olecka. ☎0507-579-525.

700 (1996) 3.200 zł zamiana na Lublina. ☎0698-693-744.

700 (1996) 67tys km, serwisowany, autoalarm, I właściciel, 3.400 zł. ☎0602-197-571.

700 (1996) zielony metalik, alarm, stan bdb, 4.300 zł. ☎0505-632-217.

700 (1996), stan bdb, czarny, 4.200 zł. ☎(0-87)423-81-38.

700 (1997) 4.900 zł. ☎0502-413-523.

700 (1997) stan bdb, 4.100 zł. ☎0603-252-521.

700 (1997), po remoncie, +opony zimowe i letnie, stan bdb, 5.000 zł. ☎0604-226-435.

700 young, srebrny, bezwypadkowy (1995) 4.600 zł. ☎(0-85)746-40-06.

700, (1993), garażowany, 3.000 zł. ☎0505-233-921, 0510-367-805.

700, (1995). 3.000 zł. ☎0511-104-599.

700, (1997). 4.500 zł. ☎(0-85)661-79-03.

700, gaz, 1996, stan bdb, (zamiana na VW, OPEL, ESCORT), 4.300,-, ☎0509-049-926.

700, niebieski met., (1994). 2.900 zł. ☎0504-253-943.

704 (1993), hak, 3.500 zł. ☎(0-87)629-72-75.

704 (1993), radio Blaupunkt, OC, stan bdb, 3.300 zł. ☎0509-319-743.

704 (1994) 2.800 zł. ☎0501-454-083.

704 (1994) 3.500 zł. ☎(0-86)476-43-18.

704 (1994) gaz, 2.800 zł. Suwałki. ☎0695-747-297.

704 (1994) stan bdb, 3.700 zł. ☎(0-87)568-59-88.

704 (1995) bezwypadkowy, 3.300 zł ☎0602-197-571.

704 (1996) rej. 1997, 3.500 zł. ☎0502-322-239.

704 (1996), niebieski, alarm, hak, nowe amortyzatory, pokrowce, 4.500 zł ☎0694-976-637.

704 (1997), gaz, srebrny metalik, 70 tys.km. 5.500 zł. ☎0506-043-508

704 (1997), laser metalik, stan bdb, radio Pioneer, Ełk, 5.200 zł. ☎0603-750-713.

704 (1997.12) alarm, c. zamek, radio, 5.200 zł. ☎0507-364-350

704 (1998) 48 tys. km +opony letnie, 5.000 zł. ☎0512-183-468.

OGUMIENIE PRZEMYSŁOWE

◆ OPONY DO WÓZKÓW WIDŁOWYCH
KOPAREK, ŁADOWAREK
HURTOWNIA BONA s.c.
16-070 Białystok, Kolonia Porosły 1a
tel. 085/6515-930, 6521-390
www.bona.biz.pl auto@bona.biz.pl

704 (XII 1997) 5.500 zł lub zamienię na powypadkowy do remontu. ☎0505-370-286.

704 +gaz (1997), po remoncie, +opony letnie i zimowe, 5.000 zł. ☎0604-226-435.

704 70 tys.km, gaz, srebrny metalik, 5.500 zł. ☎0506-043-509

704 gaz (1998) 90 tys.km. stan bdb, czerwony, 6.500 zł. ☎0506-043-509

704, kat., uchylane szyby, (1997), niebieski. 4.000 zł. ☎0510-448-619.

900 (1995), 5-biegowy, immobiliser, 4.100 zł. ☎0604-750-154.

900 (1996), 5-biegowy, radio, zimowe opony, 1x airbag, 4.600 zł. ☎0606-571-998.

900 +gaz (1994), 4.500 zł. ☎0693-391-316.

900 SX (1994) autoalarm, gaz, czerwony, 4.500 zł. ☎0606-957-411.

CC 704 gaz (1998), 90 tys.km. stan bdb, czerwony, 6.500 zł. ☎0506-043-509

SPORTING 1,1, (1997), I właściciel, serwisowany, bezwypadkowy, alufelgi, 5.900 zł. ☎(0-85)742-52-76.

❑ DAEWOO

ESPERO (1997) 2,0 gaz, klimatyzacja, poduszka, kpl kół zimowych, pełna elektryka, 9.500 zł. ☎0695-284-211.

ESPERO (XII 1996) el. szyby, hak, radio, 8.200 zł. ☎(0-86)219-09-83.

ESPERO (XII 1996) radio, hak, ubezpieczenie do końca 2006 roku, I właściciel, 7.900 zł. ☎0506-014-981.

ESPERO 1,5 +gaz (1996) klimatyzacja, c.zamek, alarm, 7.000 zł. ☎(0-86)271-39-82, 0698-433-570.

ESPERO 1.5 +gaz 16V (1998), 5.000 zł. ☎0695-102-828.

ESPERO 1.5 16V (1997), el. szyby, alufelgi, 7.300 zł. ☎0506-926-110.

ESPERO 1.5 16V (1998) I właściciel, bezwypadkowy, gaz, serwisowy, 9.500 zł. ☎(0-87)516-23-20.

ESPERO, (1997), 1,5 16V, gaz, 165.000 km, bordo metalik, zadbany, 8.500 zł. ☎(0-85)661-14-90, 0607-469-112.

LANOSA 1500/2002 z gazem, cena 12.000 zł. Tel. 0-503-526-159.

LANOS (1998) gaz, sedan, wspomaganie, zielony metalik, I wł., książka serwisowa, bezwypadkowy, 10.200 zł. ☎0508-277-575.

LANOS (1999) 1.5 16V gaz, wspomaganie, c. zamek, malinowy metalik, 9.600 zł. ☎0509-712-641.

LANOS (2000) 8.200 zł. ☎0663-460-468.

LANOS 1,5 DOHC (1999) 78.500 km, niebieski metalik, 10.500 zł. ☎0604-514-798.

LANOS 1.5 (1998/99) stan bdb, gaz, garażowany, niebieski metalik, 10.500 zł. ☎(0-85)744-97-44.

LANOS 1.5 +gaz (1999), wspomaganie, 9.900 zł. ☎0602-110-239.

LANOS 1.5 +gaz 16V (1999), I właściciel, 12.600 zł. ☎0608-638-134.

LANOS 1.5 16V (1999), wspomaganie, c. zamek, alarm, malinowy metalik, 9.600 zł. ☎0509-712-641.

LANOS 1.5 16V +gaz (1999), malinowy metalik, 9.800 zł. ☎0509-712-641.

LANOS 1.6 16V (1998) gaz, zielony metalik, wspomaganie, c. zamek, elektryczne szyby, 9.200 zł. ☎(0-86)478-15-87

LANOS wan, 1.6 16 V, (1999), srebny met., inst. gaz., el. szyby. 11.500 zł. ☎0606-984-123.

LANOS, (2000/01), klimat., ABS, el. szyby, welurow tapicerka, c. zamek, autoalarm, homologacja. 14.500 zł. ☎0698-398-538.

LEGANZA, 2,0 16V (1998) 10.500 zł. ☎(0-86)271-18-22 po 19:00.

MATIZ (1999) niebieski kolor, I właściciel, 8.000 zł. ☎0693-864-937.

MATIZ (1999) zielony metalik, wercja Joy, 8.300 zł. ☎0502-567-747.

MATIZ (1999), +opony zimowe, 61 tys. km, 9.800 zł do uzg. ☎0510-095-867.

MATIZ (2000) I właściciel, salonowy, 10.000 zł. ☎0691-046-885.

MATIZ (2001) czerwony, 100.000 km, garażowany, I właściciel, 9.000 zł. ☎0504-008-246.

MATIZ (2001) złoty metalik, 35.000 km, 10.800 zł. ☎0505-325-698.

MATIZ 0.8 (2000) I właściciel, bezwypadkowy, 9.800 zł. ☎0504-065-152..

MATIZ 2000) stan bdb, 10.500 zł. ☎(0-85)719-77-24..

MATIZ gaz 1999) zamiana na ciągnik rolniczy, 8.500 zł. ☎0601-806-302..

MATIZ, (1999), stan bdb. 7.900 zł. ☎(0-86)277-52-50.

MUSSO (1999) 2,7TDi terenowy, pełna opcja, 32.000 zł. ☎0697-723-479.

NEXIA (1996) el.szyby, c.zamek, 3.200 zł. ☎0606-450-716.

NEXIA (1997) I właściciel, gaz, bogate wyposażenie, bezwypadkowy, garażowany, stan bdb, 8.700 zł. ☎0509-042-422.

NEXIA (1997) nowy gaz 99 tys. km, bezwypadkowa, stan bdb, pilnie, 7.200 zł. ☎(0-86)217-86-04, 0608-819-033.

NEXIA 1.5 +gaz (1996), c. zamek, radio, el. szyby, zarejestrowany, 6.200 zł. ☎0506-636-376.

NEXIA 1.5 +gaz (1997), salonowa, 4.800 zł. ☎(0-87)427-48-67.

AUTO-HANDEL-WIGRY
Wojciech Smardzewski
bezpośredni importer
samochodów używanych z Francji
Suwałki ul. Kolejowa 12
tel. #(087)567-51-30
tel. #(087)567-51-73
www.autowigry.suwalki.pl

1.RENAULT MASTER 9M, 2.2 DCI, 2001. 38.900,-
2.RENAULT SCENIC 1.6, 16V, 2002, 34.900,-
3.RENAULT KANGO 1.9D, 1999, 15.500,-
4.RENAULT CLIO 1.5 DCI, 2003, 25.500,-
5.RENAULT CLIO 1.2, 16V, 2001, 18.500,-
6.PEUGEOT 206 1.4, 16V, 1998, 17.200,-
7.PEUGEOT 307 SV 1.6, 16V, 2002, 38.900,-
8.PEUGEO 405 1.8 KAT, 1995, 7.000,-
9.PEUGEOT 607 2.2 HDI, 2000, 24.900,-
- WYPALONA KOMORA SILNIKA
10.PEUGEOT 406 1.8,1998, 19.500,-
11.SEAT TOLEDO 1.9D, 1997, 13.800,-
12.OPEL CORSA 1.2, 1996, 9.900,-
13.OPEL ZAFIRA TDI, 41.000,-
14.OPEL ZAFIRA 1.8, 1999, 25.000,-
15.OPEL VECTRA 2.2 DTIC GTS, 55.000,-
16.OPEL ASTRA 1.7 TD, 1996, 11.500,-
17.AUDI A6, 2.5 TDI, 1998, 44.900,-
18.AUDI A4, 1.9 TDI KOMBI, 2000, 36.900,-
19.FIAT PUNTO 1.9 ITD, 2001, 21.000,-
20.FIAT BRAVA 1.6, 16V, 1996, 10.900,-
21.FIAT BRAVA 1.9 D, 1996, 10.900,-
22.CITROEN PICASSO 1.8, 16V, 2001, 30.900,-
23.MERCEDES C200 CDI, 1999, 36.900,-
24.VW GOLF 1.6, 16V, 2001, 30.900,-

AUTO HANDEL KOMIS
Jan Warakomski
Autoryzowany Dealer
samochodów używanych GEpard
www.warakomski.gratka.pl
16-400 Suwałki
ul Wojska Polskiego 100B
tel./fax. (087) 565-37-23, 565-24-70
16-300 Augustów
ul. Mazurska 6
tel./fax. (087) 643-75-25
19-300 Ełk
ul. Łukasiewicza 2
tel./fax. (087) 610-72-17
Wybór pojazdów
używanych w ilości 150.
Gwarancja legalności.
Gwarancja techniczna
na wybrane modele.
Doradztwo i miła obsługa.
KUPNO, SPRZEDAŻ, RATY, ZAMIANA
R409405gsbs

GRAFIX AUTO
Białystok, ul. Gen. Wl. Andersa 38
(przy Galerii Kwadrat)
tel. (085) 662 37 02 0604-12-57-52

MODEL	ROK	CENA
Jeep Grand Cherokee 4.7	2004	109 800
Mitsubishi Lancer 2,4 Mivec,	2004	59 800
Chrysler Sebring 2,7V6	2004	59 800
Mercedes E-200 Kombi	1993	15 800
Mercedes E-320 Kombi	1994	24 800
Mercedes C-180	1993	15 800
Mazda Xedos 6 1,6 16V	1996	15 800
Fiat Brava 1.9 JTD ELX	1998	15 800
Fiat Stilo 1,6 Activa	2002	28 800
Ford Puma 1.4 16V	1998	17 800
Chevrolet G-20 Saloon	1990	17 800
Saab 3.0 V6 Griffin	1996	24 800
BMW 523 + GAZ	1998	36 800
MITSUBISHI CARISMA 1.6	1997	15 800
FIAT SEICENTO 1.1	1999	8 800

www.grafix.gratka.pl

KOMIS TOYOTA
Toyota Yaris 1.3, 2005r., luna, 38.000 zł,
Toyota RAV-4 2.0D 2005r., wersja sol, 99.000 zł,
Toyota Avensis 1.6, 1999r., klimatyzacja, 25.000 zł.
Toyota Corolla 1.4, 2001r., liftback, 20.500 zł.
SKUPUJEMY AUTA UŻYWANE
G.P. AUTO
19-300 EŁK, ul. Łukasiewicza 1D
tel./fax (087) 621 78 22

CITROËN POLUBISZ KAŻDĄ DROGĘ KOMIS
SAMOCHODY ZAKUPIONE W KRAJU
RENAULT THALIA 1.4i, (2001r), 18.500zł.
OPEL ASTRA II "G" 1.4i 16V, (2000r), 23.000zł.
VOLKSWAGEN TRANSPORTER 2.4D T-4D, (1994r), 18.900zł.
samochody po przeglądzie, technicznie sprawne
w ofercie samochody z jazd testowych:
C1 1.0i DESIRE, (2005r), 3900 km., 34.650 zł (ABS, wspomaganie kierownicy)
bezwypadkowe, technicznie sprawne, na gwarancji
Trans - Auto sp. z o.o.
Ełk, ul. Łukasiewicza 1
salon - tel. (87)621-58-30

Ford
AUTOKOMIS Spectrum
PŁACIMY GOTÓWKĄ
RATY • ZAMIANY
Białystok, al. Jana Pawła II 88
tel. (085) 65 17 143
www.spectrum-auto.com.pl

HONDA
THE POWER OF DREAMS
Multi Auto
AUTORYZOWANY DEALER HONDY
Białystok
ul. Narodowych Sił Zbrojnych 3
tel./fax (085) 65-18-279
http://multi-auto.honda.pl

NUBIRA II (2000), 2.0 gaz, po wypadku, 4.500 zł ☎0697-091-257.

NUBIRA II kombi 2.0CDX (2000), gaz, klimatyzacja, pełne wyposażenie, 18.900 zł. ☎0602-188-111

NUBIRA II, 2,0CDX (2000.07) salonowy, sedan, pełmne wyposażenie, gaz, I wł., 23.700 zł/zamienię. ☎(0-85)663-24-87.

NUBIRA kombi (2000), 11.900 zł. ☎0693-404-463..

NUBIRA kombi II 1.6 +gaz 16V (1999), elektryka, 15.300 zł. ☎0509-365-009.

TICO (1997) czerwony, 4.000 zł. Suwałki. ☎0501-157-076.

TICO (1997) I właściciel bezwypadkowy, el.szyby, c. zamek, autoalarm, 4.500 zł. ☎0602-197-571.

TICO (1998) stan db, I właściciel, 5.200 zł. ☎(0-85)656-12-49, 0506-166-233.

TICO (1998) szarny metalik, 5.200 zł. ☎507-292-056, (0-85)715-71-41.

TICO (1998) uszkodzony bok, jeżdżący, 1.500 zł. ☎0501-968-004, po 15.

TICO (1998.11) zielony metalik, I wł., stan bdb, zimówki, 4.900 zł. ☎0887-533-725.

TICO (1998/99) 5.700 zł. ☎0693-535-445.

TICO 0.8 (1998), stan bdb, 5.800 zł. ☎(0-87)643-23-39, 0660-296-590.

TICO 0.8 +gaz (1998) satn db, 4.600 zł. ☎0698-749-789..

TICO 800 (1997), srebrny, 4.600 zł. ☎0602-470-368.

TICO z gazem (1996) I właściciel, oryginalny lakier, 82 tys. km, 4.300 zł. ☎0600-215-769.

TICO, gaz, (1997), zielony met., alarm, radio- magnet. 5.400 zł. ☎(0-87)643-52-25, 0502-764-785.

❑ DAIHATSU

CHARADE 1.0 (1992), c. zamek, alarm, Suwałki, 3.000 zł lub zamiana. ☎0504-501-190.

FEROZA 1.6 (1994), terenowy; 4x4, twardy dach, el. szyby, zielony, 8.300 zł. ☎(0-87)425-82-59, 0509-780-366.

FEROZA 1.6B, (1993), 4x4, 10.600 zł. ☎(0-85)711-47-75, 0604-241-572.

SHARADE (1993) salonowy, 3.900 zł. ☎0505-255-164.

❑ DACIA

KOMBI (1996) gaz, stan db, pilnie, 1.100 zł. ☎0503-755-715.

❑ FIAT

125 P, inst. gaz., (1986), stan db. 800 zł. ☎(0-87)565-71-31.

125 P, kombi, nowe opony, stan bdb, 1990, zarejestrowany, ubezpieczony, nowe tablice, 500,- ☎0601-051-054.

125P (1982) stan db, 400 zł. ☎(0-85)653-61-01 wieczorem.

125P (1983) stan idealny, mały przebieg, 1.000 zł. ☎(0-85)721-80-94.

125P (1983), 500 zł ☎(0-86)476-46-53.

125P (1985) jasna zieleń, stan bdb, 200 zł. ☎0694-941-600.

125P (1986) stan db, silnik poloneza, gaz, hak, 500 zł. ☎(0-85)683-25-26.

125P (1989) I wł., 400 zł. ☎0508-706-227 okolice B-stoku.

125P (1990) gaz, hak, stan db, ważne badania, opony zimowe, skrzynia 5-biegowa, 750 zł. ☎0606-554-191.

125P (1990) niebieski, zarej., na chodzie, dużo części zapasowych, 1.000 zł. ☎(0-85)675-56-67.

125P, (1982), gaz, hak, OC, przegląd, silnik po remoncie, 500 zł. ☎0510-502-663, (0-85)730-92-47.

125P, (1990), silnik poloneza, ubezpieczony, na chodzie, 400 zł. ☎0604-144-255.

126 (1997), stan bdb, okolice Suwałk, 1.700,- ☎(087)569-12-93 ☎0504-696-017.

126 BIS (1980) czerwony, 105.000 km, stan średni, woj. mazwioeckie, 400 zł. ☎0694-861-569.

126 el (1996) atrakcyjny wygląd, 900 zł. ☎0695-646-169, Łomża.

126 el (1997) czerwony, dodatki, stan db, opłacony, na chodzie, 1.700 zł zamiana. ☎0601-502-782.

126 EL, (1996), Suwałki. 500 zł. ☎0510-279-752.

126 EL, (1996), w całości lub na części, uszkodzony prawy bok przedni. 500 zł. ☎0510-724-734.

126 p (1993) składak, stan db, 1.000 zł do uzg. ☎(0-85)719-71-01, 0603-199-853.

126 p (1994) 900 zł. ☎(0-85)718-62-22, 0500-123-106.

126 p (1994) stan db, garażowany, 500 zł ☎(0-86)476-22-05.

126 p (1998) niebieski ciemny, stan bdb, I właściciel, 1.850 zł. ☎0505-613-578.

126 p el (1996) stan db, 800 zł do uzg. ☎(0-85)675-01-55 po 18:00, Białystok.

126 p el (1996) stan db, nowe opony, zielone, 1.000 zł. ☎(0-85)749-41-82.

126 P, (1983), czerwony, stan bdb. 1.200 zł. ☎0694-301-729.

126 P, (1986). 700 zł. ☎(0-85)270-33-81.

126 P, (1995), stan bdb. 1.400 zł. ☎(0-86)277-52-50.

126 P, (1998), c. zamek, pomarańczowy. 2.000 zł. ☎0506-740-783.

126 p, stan db, opony zimowe, 500 zł. ☎(0-85)719-77-89.

126P (1983) i (1984) 900 zł za 2 szt. ☎0696-192-248.

126P (1988) 300 zł. ☎(0-85)716-41-83.

126P (1989) 300 zł. ☎(0-85)650-45-67 po 17:00.

126P (1989) stan db, 500 zł. ☎(0-87)565-42-52.

126P (1990) 500 zł. ☎0504-782-974.

126P (1990) 500 zł. ☎0602-306-095.

126P (1990) w całości lub na części, 100 zł. ☎0511-388-593.

126P (1991) 550 zł. ☎0511-480-264.

126P (1991) 600 zł. ☎0508-817-984.

126P (1991) sprawny, stan db, ważne OC, przegląd, 850 zł. ☎(0-85)715-49-23.

126P (1991) stan db, 300 zł. ☎0887-437-832.

126P (1992) 700 zł. ☎(0-85)718-75-80.

126P (1992) ważne badania, brak OC, biały, tuning, stan db, radio, 400 zł. ☎0696-097-248.

126P (1993) zielony, I wł., 50 tys. km, 1.500 zł. ☎(0-85)654-17-56.

126P (1995) garażowany, 1.100 zł. ☎(0-87)641-41-98.

126P (1996) czerwony, stan db, 1.600 zł. ☎(0-86)275-58-90.

126P (1996) skorodowany, 600 zł. ☎(0-85)731-05-23 po 18:00.

126P (1997) 34 tys. km, lakier oryginalny, bez korozji, 3.000 zł. ☎0663-203-904.

126P (1997), 3.000 zł ☎(0-85)715-57-23.

126P (1998) I rej 1999, 2.000 zł. ☎(0-85)719-62-84.

126P (1999) 2.200 zł. ☎0603-510-002.

126P (2000) niebieski, 3.500 zł. ☎(0-85)711-29-69.

126P 650, opłacony, 70 tys. km, stan idealny, 1.500 zł, gm. Gołdap. ☎0889-446-486.

126P el (1996) stan bdb, czerwony, 2.000 zł. ☎(0-85)661-99-16, 0501-269-240.

126P EL (1996), stan bdb, 1.600 zł. ☎0505-741-088.

126P el (1998) opony zimowe, 2.000 zł. ☎(0-85)716-10-12 po 19:00.

126P el town (1999) ciemny niebieski, alarm, c.zamek, immobiliser, opony letnie, zimowe, 3.000 zł. ☎0600-429-412.

126P el, (1995), 800 zł. ☎0510-680-008, (0-85)650-21-37.

126P ELX (1997), stan db, 1.600 zł do neg. ☎0506-300-698.

126P LEX (1997) XII, 4.800 km, stan idealny, 3.500 zł. ☎(0-86)217-63-41.

126P stan bdb, po remoncie nadwozia, 800 zł. ☎0660-143-708

126P stan db, opony zimowe, 700 zł. ☎(0-85)719-77-89

126P stan idealny, 850 zł ☎(0-86)278-73-17, 0888-792-659.

126P, (1990), I właściciel, stan bdb, 650 zł. ☎(0-86)476-18-69.

126P, przyciemnione szyby, przegląd i OC do lipca 2006, 650 zł. ☎0694-370-349.

126P, stan idealny, 2.000 zł. ☎0510-505-978.

126P: silnik, skrzynia biegów, szyby, układ hamulcowy, 200-250 zł. ☎(0-85)721-81-50.

127P (1974) 0,9, 1.750 zł. ☎(0-86)277-18-09.

2107 (1988), stan bdb, brak OC, przeglądu, 450 zł lub zamiana na Fiat 126p. ☎0600-688-674.

ALBEA, 1.2, (2002), 41 tys./km, granatowy met., I właściciel, salonowy. 16.500 zł. ☎0508-120-101.

ALBEA, 1.2, (2003), 26.5 tys./km, kpl. opon zimowych, radio CD, stan idealny. 23.900 zł. ☎(0-87)644-51-26.

BRAVA 1,4 (1997/98) 9.100 zł. Lub zamiana. ☎0606-908-244.

BRAVA 1,4 12V +gaz (1997) c.zamek, wspomaganie, el. szyby, hak, alufelgi, 10.000 zł. ☎0502-652-559.

BRAVA 1.4 12V (1996) gaz, alufelgi, 8.500 zł. ☎(0-86)274-40-84.

BRAVA 1.4 SX (1996), 10.500 zł. ☎0601-790-337.

BRAVA 1.4, 12V, 1996, gaz, 11.000,-, ☎0604-084-141

BRAVA, 1,9D (2001) radio, c.zamek, alarm, el. szyby, granat metalik, klimatyzacja tiptronic, 17.500 zł. ☎(0-85)715-24-63.

BRAVA, zielony met., stan bdb, (1996). 10.500 zł. ☎0888-641-114.

BRAWA 1,2, 16V, 80 KM, 2000, 85 TYŚ KM, 15.000,- ☎(087)568-84-45.

CC 704 (1998) gaz, stan idealny, 6.500 zł. ☎0506-043-509

CINQUECENTO 1,1 sporting, (1997), I właściciel, serwisowany, bezwypadkowy, alufelgi, radio, 6.200 zł. ☎0693-090-914, (085)742-52-76.

CINQUECENTO 704 (1997) gaz, 70 tys.km. srebrny metalik, 5.500 zł. ☎0506-043-509

CINQUECENTO 704, gaz, 1994, Suwałki, 2.800,-, ☎0695-747-297.

COUPE 2.0 16V (1994) +gaz, elektryka, alufelgi, 11.500 zł/zamiana. ☎0509-189-407.

CROMA 2.5TDI (1995), pełna elektryka, ABS, airbag, klimatyzacja, 11.000 zł. ☎0504-017-488.

DUCATO (1998) ciężarowy, biały, 2.0B gaz zbiornik 140l, c. zamek, 30.000 zł. ☎(0-85)684-20-69

DUCATO 14 (2002) mały przebieg, 38.000 zł. ☎0605-203-490

DUCATO 2.5D (1988) hak, zamiana na osobowy, 4.800 zł. ☎0602-526-984.

DUCATO 2.5D (1991) 6 osobowy, skrzynia 280cm, 8.500 zł. ☎0697-723-479

DUCATO 2.5D (1991), max, 170 tys. km, 9.100 zł. ☎(0-87)428-21-13, 0600-373-062.

DUCATO odkryty (1987) 2.5D, 5.500 zł. ☎0504-741-607

DUCATO, 2,5TDI (1998) 7-osobowy, kontener +skrzynia ładunkowa, niebieski metalik, 19.800 zł. ☎0512-269-783, 0600-323-561.

DUCATO, 2,8TDI, 9-osobowy (1998) 23.000 zł. ☎0508-050-122.

DUKATO 2,5 d (1992) 6-osobowy 1,2 t, 4.300 zł. ☎(0-85)741-82-48.

DUKATO max 2.5D (1993), 9.800 zł. ☎0502-088-402.

FIAT 125 P, silnik Polonez, mały przebieg. ☎0506-572-555.

FIAT fiorino turbo diesel, (1999), 11.000 zł. ☎0502-768-758.

FIORINO 1.7D (1994) hak, bagażnik dachowy, ład.700 kg, 8.500 zł. ☎0886-464-568..

MAREA SX 1.6, kombi, (1999). 13.000 zł. ☎0609-054-454.

MULTIPLA 1.6 +gaz (1998/99) bezwypadkowy, 6-os., 22.800 zł. ☎0504-065-152..

PALIO 1.4 +gaz (1998), srebrny metalik, 9.200 zł. ☎0606-323-258.

PALIO Vecent (1999) silnik 1,2; 8.200 zł. ☎0696-449-518

PALIO weekend, 1,2 gaz (1999) bezwypadkowy, 10.000 zł. ☎(0-86)271-18-22, po 19:00.

PANDA (2004) 1,1B niebieski metalik, el. szyby, 2x airbag, c.zamek, 25.000 km, 21.000 zł. ☎0508-257-408.

PANDA 1.1 (2003), ABS, c. zamek, alarm, 18.500 zł. ☎0503-065-212.

PANDA 1.1 gaz (2003) niebieski metalik, 2x poduszka, stan bdb, 20.000 zł. ☎0608-349-045

PANDA, 1,1 aktiw (2004) gwarancja, jasny niebieski, 20 tys. km, 22.000 zł. ☎(0-87)643-40-01.

PF 126p., elegant, (1995), czerwony, lotnicze fotele, nowe opony i akumulator, 1.000 zł. ☎0510-68-00-08.

PUNTO (1995) gaz, el.szyby, 6.000 zł. ☎(0-85)718-32-29.

PUNTO (1998.11) salon, I właściciel, zamiana, 9.800 zł. ☎0504-126-007

PUNTO 1,1 +gaz (1997/98) 5-drzwiowy, 8.500 zł lub zamienię na Audi. ☎0692-882-189..

PUNTO 1,1, (1998), 53.000 km, 10.800 zł. ☎(0-85)675-51-22.

PUNTO 1,2, (1998), stan bdb, 9.700 zł. ☎0509-366-755.

PUNTO 1.1 (1996) 70tys km, stan bdb, 9.000 zł. ☎0502-647-033.

PUNTO 1.1 +gaz (1998) 5-drzwiowy, I właściciel, 11.500 zł. ☎(0-85)719-74-55..

PUNTO 1.1 gaz (1997/98) 5 drzwiowy, 75 tys.km. zamiana na audi, 8.500 zł. ☎(0-86)216-96-86, 0692-882-189

PUNTO 1.2 (1997) czerwony, 5 drzwiowy, c. zamek, wspomaganie, elektryczne szyby, 8.500 zł. ☎0511-656-018

PUNTO 1.2 (2002), 17.500 zł. ☎(0-87)621-33-04.

PUNTO 1.2 (2002), pełna opcja, 18.000 zł. (0-87)610-92-39.

PUNTO 1.2 +gaz (2003), 15.600 zł. ☎(0-87)562-17-21, 0602-371-890.

PUNTO 1.3 (1995), c. zamek, +pilot, alarm, 8.000 zł. ☎0501-611-961.

PUNTO 55, srebrny metalik (1997.08) 82 tys. km, garażowany, I wł., 9.000 zł. ☎(0-85)653-04-71.

PUNTO II (2002) 17.500 zł. ☎0609-703-316.

PUNTO II 1.2 (2000), 5-drzwiowy, stan bdb, imobiliser, airbag, 13.800 zł. ☎0511-945-755.

PUNTO II 1.2 +gaz (1999), 11.900 zł. ☎(0-87)566-30-75.

PUNTO II, (2002), gaz, 65.000 km, bogate wyposażenie, stan bdb, 18.500 zł. ☎0504-184-078.

PUNTO II, 1.2, gaz, (2000), uszkodzone drzwi. 10.000 zł. ☎0663-471-115.

PUNTO III activ (2004) gwarancja, 2 x poduszka, wspomaganie, kpl opon zimowych, 23.500 zł. ☎0503-726-754

REGATA, 1.7 D, (1987), niebieski, stan db, uszkodzona skrzynia. 1.600 zł. ☎0506-422-152.

SIENA (1998/9) I właściciel, 1.6 16V, wspomaganie, zielony metalik, 8.700 zł. ☎(0-86)478-15-27.

SIENA (1999) I właściciel, 11.500 zł. ☎0504-370-988..

SIENA 1.4 (1997), I właściciel, Ełk, 8.200 zł. ☎(0-87)620-88-97.

SIENA 1.4 (1999) po wypadku, 4.000 zł. ☎(0-85)749-42-95.

SIENA 1.4 kat. (1996/VIII) bordo metalik, elektryka, radiomagnetofon, pilot, hak, 10.000 zł. ☎(0-85)722-10-43.

STILLO 1.9TD (2003), bogate wyposażenie, I właściciel, 33.500 zł lub zamienię. ☎0609-243-663.

TEMPRA (1995) kombi, rozbity, w całości lub na części, 1.000 zł. ☎0694-254-189, (0-85)745-35-75.

TEMPRA 1.6 +gaz (1994), multilick, wspomaganie, 2.900 zł lub zamiana na Tipo, Uno. ☎0600-688-674.

TEMPRA 1.6, 1994, 5.200,-, ☎0509-556-910.

TEMPRA, 1,6 (1993) gaz w kole, 4.500 zł. ☎0500-690-753.

TIPO (1992) 2,0 +gaz, 16V, el. szyby, c. zamek, alufelgi, 2.500 zł. ☎0606-422-766.

TIPO 1.7D (1990), 3.000 zł. ☎0692-886-945.

ULYSSE 2.2 JTD emotion (2003) 53tys km, pełne wyposażenie, van, 7-os., 69.000 zł. ☎0502-764-714.

UNO (1992) 1,1, 3.900 zł. ☎0887-144-314.

UNO (1992) 2.000 zł. ☎0603-166-358

UNO (1992) stan db, pilnie, z powodu wyjazdu, 1.800 zł. ☎0603-166-358..

UNO (1999) 70tys km, 6.500 zł. ☎0668-124-343.

UNO (2000) stan db, 7.800 zł. ☎0507-049-587..

UNO (2001), 0.9, 5-drzwiowy, 40tyśkm, 10.200 zł ☎(0-85)740-49-24, 0507-355-479.

UNO 1,0 (1993) stan bdb, garażowany, II właściciel, 2.900 zł. ☎(0-86)277-52-73.

UNO 1,0, (1994), niebieski, stan bdb, 4.200 zł. ☎0607-565-469.

UNO 1,1 +gaz (1993) srebrny, 2 kpl kół, radio, stan bdb, 3.200 zł. ☎0510-766-369.

UNO 1.0kat (1998) 64 tys. km, radioodtwarzacz CD Sony, opony zimowe, 5-drzwiowy, 7.000 zł. ☎0606-994-392.

UNO 1.4 (1995) gaz, hak, radio, Białystok, 6.800 zł. ☎(0-85)744-55-50, 0698-645-050

UNO 1.4 (1996), c. zamek, alarm, el. szyby, relingi, 5.900 zł. ☎(0-87)427-45-33.

UNO 1.4 +gaz (1996), 5-drzwiowy, 5.200 zł. ☎0512-127-855.

UNO Fire 1.0 (1997), 5.500 zł. ☎(0-87)423-65-55, 0692-600-107.

UNO, 1,0 (1993) 3-drzwiowy, 2.300 zł. ☎0692-118-493.

UNO, 1,0 (2001) I wł., 11.000 zł. ☎0609-605-018, (0-85)662-66-68.

UNO, 1,0 +gaz (1990) stan bdb, 3.100 zł. ☎0698-618-787.

UNO, 1.0, (1993), biały. 3.600 zł. ☎0509-705-018.

UNO, 1.7 D, (1999), bezwypadkowy, stan bdb, I właściciel. 8.500 zł. ☎(0-85)657-80-62.

X1/9 Bertone, antyk, (1977), 1.1, inst. gaz. 9.900 zł. ☎0602-759-704.

❑ FORD

CORTINA (1965) antyk, stan idealny, 2.500 zł. ☎(0-86)218-86-37.

COURIER 1,6D (1995) 2-osobowy, stan bdb, 7.500 zł. ☎0511-721-892.

COURIER 1.8D (1994), 1x airbag, hak, wspomaganie, 6.000 zł. ☎0504-017-422.

COURIER, (1993), 1,8D, 4.500 zł. ☎(0-85)711-31-18, 0603-433-541.

COURIER, (1996), 1.8 D, poduszka powietrzna, 2- osobowy, stan bdb. 8.000 zł. ☎0608-012-520.

COURIER, (1998) XII, 1,8D 45.000 km, 11.000 zł. ☎(0-86)270-31-43, wieczorem.

ESCOR kombi, (1999), czerwony. 13.500 zł. ☎(0-85)731-38-87.

ESCORT (1992) 1.8D do małej poprawki, 2.600 zł. ☎(0-86)478-24-56

ESCORT (1999) 1,6 16V, uszkodzony tył, jeżdżący, 5.300 zł. ☎0509-712-641.

ESCORT 1,1 (1986/94) gaz, opony zimowe, radio, 1.900 zł, Białystok. ☎0888-659-047.

ESCORT 1,3 (1996) alarm, ciemny metalik, airbag, zadbany, 10.800 zł. Lub zamiana. ☎0502-176-971.

ESCORT 1,3 (1998) salonowy, stan bdb, 8.500 zł. ☎0507-857-700.

ESCORT 1,3 + 1-roczny gaz, stan bdb, 9.500 zł. ☎(0-86)277-52-36.

ESCORT 1,3, (1997), c. zamek, alarm, immobiliser, 10.500 zł. ☎0502-853-992, (0-85)661-16-56.

ESCORT 1,4 (1992) srebrny, 3.200 zł. ☎0888-464-794, 0880-295-118.

ESCORT 1,6 +gaz (1988) stan db, el. szyby, szyberdach, opony zimowe, 1.800zł. do uzg. ☎0697-719-991.

ESCORT 1,8 d (1995) 9.200 zł. ☎(0-85)746-38-50, 0509-899-635.

ESCORT 1.3 (1988), 46 tys., km, 3.500 zł. ☎0504-216-126.

ESCORT 1.3 (1991) granatowy, 1.500 zł. ☎(0-87)644-94-71.

ESCORT 1.3 (1997) 80 tys. km, 7.700 zł zamiana na tańszy. ☎0507-743-889.

ESCORT 1.3 +gaz (1995) biały, 134tys km, salonowy, 8.000 zł. ☎(0-85)722-13-36, 0694-456-791.

ESCORT 1.3 gaz (1997) czerwony, 4 drzwiowy, radio, c. zamek, immobilizer, alarm, 11.500 zł. ☎(0-87)567-49-71

ESCORT 1.4 (1992), hatback, zadbany, opony zimowe, stan bdb, c. zamek, wspomaganie, 5.500 zł ☎0697-234-218.

ESCORT 1.4 +gaz (1992), 4.500 zł. ☎0663-254-680.

ESCORT 1.4, bordo, 3.200 zł. ☎0661-770-859.

ESCORT 1.4B el. szyby, c. zamek (1992) zarejestrowany, 3.800 zł. ☎(0-85)737-14-60.

ESCORT 1.6 (1990.10) ESI 3 drzwiowy, niebieski, radio, katalizator, 2.000 zł. ☎(0-86)272-77-73

ESCORT 1.6 (1995), uszkodzony tył, 10.000 zł. ☎0500-096-948.

ESCORT 1.6 16V (1999), uszkodzony tył, jeżdżący, 5.300 zł. ☎0509-712-641.

ESCORT 1.6 16V +gaz, stan db, 8.500 zł. ☎0693-861-438..

ESCORT 1.6D (1989), szyberdach, alarm, stan bdb, 2.600 zł. ☎(0-87)610-76-11, 0500-353-588.

ESCORT 1.6kat, c.zamek, hak, szyberdach, 3-drzwiowy, sportowy wygląd, 3.500 zł. ☎(0-85)717-12-04..

ESCORT 1.8 TD (1998) 12.900 zł. ☎0608-580-142, (0-86)271-43-41.

ESCORT 1.8D (1992), błękitny metalik, stan bdb, zarejestrowany, 5.500 zł. ☎0500-499-241.

ESCORT 1.8TD (1996), klimatyzacja, 9.900 zł. ☎0503-997-755.

ESCORT 1.8TD (1997), pełna opcja, 9.700 zł. ☎0694-776-621.

ESCORT 1.8td, (1997), klimatyzacja, elektryka, 9.200 zł ☎0663-143-829.

ESCORT D (1992) stan db, 5.000 zł. ☎(0-87)641-20-51.

ESCORT kombi (1994) 1,6B +gaz, biały, c.zamek, airbag, welur, szyberdach, stan db, 6.300 zł. ☎0511-656-024.

ESCORT kombi (1995) gaz, 8.300 zł. ☎0502-575-175

ESCORT kombi 1,6 16 V (1994) 2x poduszka, c.zamek, wspomaganie kierownicy, 6.800 zł. ☎(0-86)270-22-35.

ESCORT kombi 1,8 TDI (1995) alufelgi, wspomaganie, c.zamek, 2 poduszki, relingi dachowe, 8.500 zł. ☎0603-189-777.

ESCORT kombi 1.6 (1991), 4.500 zł. ☎(0-87)523-93-19.

ESCORT kombi 1.6 16V (1998), klimatyzacja, czerwony, 13.500 zł. ☎0500-280-810.

ESCORT kombi 1.6B (2000) pełna opcja oprócz skóry, 15.000 zł. ☎(0-87)641-95-64, 0600-600-045.

ESCORT kombi 1.8D (1995), 10.000 zł. ☎0663-481-620.

ESCORT kombi 1.8D (1995), biały, 9.800 zł lub zamiana na TD. ☎0601-147-000.

ESCORT kombi 1.8D (1996) 8.500 zł. ☎(0-85)711-79-09, 0503-439-505..

ESCORT kombi 1.8TD (1996), 2x airbag, klimatyzacja, c. zamek, radio, 7.500 zł. ☎0695-766-653.

ESCORT kombi 1.8TD (1998) salon RP, 13.800 zł. ☎0508-145-996..

ESCORT kombi 1.9TDI (1996), bogate wyposażenie, klimatyzacja, zarejestrowany, 11.000 zł. ☎0510-281-078.

ESCORT kombi, 1.6 16 V, (1994), gaz, wspomaganie, c. zamek, szyberdach. 9.000 zł. ☎0663-491-709.

ESCORT kombi, zielony metalik, (1995) 1,8B +gaz, ABS, 2x airbag, klimatyzacja, elektryka, 9.900 zł. ☎0696-492-878.

ESCORT kombi1.8TD (1999), c. zamek, el. szyby, 14.300 zł. ☎0509-634-925.

ESCORT, (1990), salonowy, 1.6 16 V, lekko uszkodzony tył, jeżdżący. 5.500 zł. ☎0602-300-113.

ESCORT, 1,3 (1993) biały, alarm, immobiliser, gaz, welur, radio, 5.000 zł. ☎0608-209-797.

ESCORT, 1,3 kombi (1995) biały, alarm, gaz, c. zamek, zimówki, letnie, 6.000 zł. ☎0661-114-224, (0-85)655-34-06.

ESCORT, 1,3B +gaz (1993) stan bdb, sprawny, zarej., pilnie, 4.600 zł do uzg. ☎0502-916-516.

ESCORT, 1,4 +gaz (1994) 2xairbag, c. zamek, pilot, niebieski, 5.600 zł. ☎0507-140-494.

ESCORT, 1,6 16V (1993) nowy model, granat metalik, 5-drzwiowy, sedan, stan idealny, 6.300 zł. ☎0606-665-389.

ESCORT, 1,8 (1992) czarny, c. zamek, szyberdach, 4.900 zł lub zamienię na mniejszy. ☎0501-850-948.

ESCORT, 1.6 16 V, (1995), nowy gaz, el. przednich szyb, lusterek, uszkodzony. 3.500 zł. ☎0509-197-849.

ESCORT, 1.6 16 V+ gaz, wspomaganie, szyberdach, (1993), Sokółka. 7.600 zł. ☎0600-298-508.

ESCORT, 1.8 TD, kombi, klimat., radio, el. szyby. 9.000 zł. ☎0663-189-941.

FIESTA (1991) czerwony, 3-drzwiowy, fotele dzielone, stan db, 3.700 zł. ☎(0-85)653-57-07.

FIESTA (1994) 1,1 2x airbag, radio, 5.300 zł. ☎0509-730-039.

FIESTA (1994), stan db, 3.800 zł. ☎0508-594-250.

FIESTA (2000) 1,8D, 15.900 zł. ☎0502-596-569.

FIESTA 1,1 (1993), sprowadzony z Niemiec, 2.500,- ☎0692-854-399.

FIESTA 1,3 (1997) 2x airbag, nowy model, 7.500 zł. ☎0509-899-633.

FIESTA 1,3, (1992), el. szyby, c. zamek, 4.500 zł. ☎(0-85)685-20-98.

FIESTA 1,8D, (1994), składak, czerwony, na części, 1.500 zł. ☎0604-309-204.

FIESTA 1,8D, (1997), składak, czerwony, 2-drzwiowy, 2.500 zł. ☎(0-85)661-39-48.

FIESTA 1.1 (1990), czarny, 1.800 zł. ☎0605-623-804.

FIESTA 1.1 (1995), 2x airbag, szyberdach, alufelgi, 7.000 zł. ☎0501-611-961.

FIESTA 1.1 (1995), 5.300 zł. ☎(0-87)568-31-75, 0507-053-204.

FIESTA 1.1B (1996) airbag, radio, 113tys km, niemieckie tablice, 5.000 zł. ☎0511-045-999..

FIESTA 1.3 (1992), zarejestrowany, Ełk, 5.500 zł. ☎0660-687-885.

FIESTA 1.3 (1994), 3-drzwiowy, alufelgi, radiomagnetofon, wspomaganie, szyberdach, stan bdb, wiśniowy, 4.800 zł +opłaty. ☎0880-513-596.

FIESTA 1.3 (1996) dobrze wyposażony, 4.600 zł. ☎(0-87)563-02-91.

FIESTA 1.3, (2000), 12.800 zł. ☎(0-87)567-62-78.

FIESTA 1.4 (2002) nowy model, 46tys km, el.szyby, ABS, II właściciel, biały, 23.500 zł. ☎0605-658-309.

FIESTA 1.8D (1991), 5.500 zł. ☎0507-776-421.

FIESTA 1.8D (1994.12), 2x airbag, zarejestrowany, 5.000 zł. ☎0606-414-603.

FIESTA diesel (1991) 7.000 zł. ☎0506-911-956.

FIESTA XR2i, 1.8 B+ gaz, (1993), el. szyby, szyberdach, kubełkowe siedzenia. 8.000 zł. ☎0508-068-829.

FIESTA, (1993), 1.1, 5- drzwi, stan bdb, I właściciel. 4.500 zł. ☎(0-86)277-51-66.

FIESTA, (1994), 2- drzwiowy, hak, 1.3, stan db. 4.200 zł. ☎(0-29)644-82-72, 0501-374-304.

FIESTA, 1,1 (1992) stan bdb, 5-drzwiowy, 5.500 zł. ☎(0-87)567-85-03, Suwałki.

FIESTA, 1.3, (XII.1997), 2x poduszka, ABS, system antypoślizgowy, hak wyciągany, niebieski. 12.600 zł. ☎0505-721-023.

FOCUS (2004) 30.000 km, stan idealny, 27.000 zł. ☎(0-86)476-14-16.

FOCUS 1,8 TD (1999) wersja GHIA, pełna elektryka, klimatyzacja, hatchbak, granatowy metalik, 23.000 zł. ☎0661-297-840.

FOCUS 1,8TD kombi, (2000), granatowy, pełne wyposażenie, 27.000 zł. ☎0604-286-852.

FOCUS 1,8TD, (2001), klimatyzacja, ABS, 4xairbag, alufelgi, 30.000 zł. ☎0698-412-175.

FOCUS 1,9 (1999) stan bdb, 20.000 zł do uzgodnienia lub zamienię. ☎0605-639-921.

FOCUS 1.8 16V (1998/99) salonowy, I właściciel, bezwypadkowy, 23.800 zł. ☎0504-065-152..

FOCUS 1.8 TDI (2000) czarny metalik, 5-drzwiowy, wspomaganie, el. szyby, ABS, 23.800 zł. ☎0605-334-766.

FOCUS kombi 1.6B, 92tys km, pełna elektryka, zielony metalik, 22.000 zł. ☎0508-841-592.

FOCUS kombi 1.8TDI (2001) 4xairbag, ABS, salonowy, bezwypadkowy, serwisowany, 29.000 zł. ☎0608-500-132.

FOCUS kombi, 1,8TDI (2001) granatowy, pełne wyposażenie, 26.200 zł. ☎0608-045-025, (0-86)275-00-85.

FOCUS Xcomfort 2.6 kombi (2002), pełna opcja, 32.000 zł. ☎0663-491-757.

FOKUS ZX5 (2003) pełna opcja, 13.000 km, 27.500 zł. ☎(0-86)476-14-16.

FORD ESCORT 1.6 16V (1993), 6.600 ZŁ. ☎0506-905-688.

FORD FIESTA 1,1 (1993), SPROWADZONY, ZAREJESTROWANY, TANIO. ☎0511-166-132.

FORD fiesta 1,2 (1997), 5500 km., 12.500 zł. ☎0603-840-408.

FORD Focus (2001), 1,8TD, 23.500 zł. ☎0501-514-238.

FORD mondeo (2001) 2.0TD, 37.000 zł. ☎(0-85)653-40-86.

FORD scorpio 1,8 (1997), klima, el.szyby, alufelgi, 4 poduszki, 12000 km., 12.500 zł +opłaty. ☎0603-840-408.

FORD Sierra: silnik, skrzynia biegów, zawieszenie, blacharka, 50-200 zł. ☎0603-976-923.

FORD windstar (1995), 7-osobowy, 16.000 zł. ☎0502-768-758.

FORD windstar (1995), poj. 3800, deska cyfrowa, ciemne szyby, 13.000 zł. ☎0503-435-433, (085)744-27-62.

GALAXY 1.9TDi (1996), klimatyzacja, el szyby, c. zamek, niebieski metalik, zarejestrowany, 24.000 zł. ☎0506-136-427.

GALAXY 2.0 (1997), pełna opcja oprócz skórzanej tapicerki, 19.300 zł. ☎0886-131-302.

GALAXY 2.0DOHC (1996), 163 tys. km, bogate wyposażenie, bezwypadkowy, stan idealny, 22.500 zł. ☎(0-87)523-45-67, 0502-273-959.

GALAXY 2.3 (2000), nowy model, bezwypadkowy, klimatyzacja, elektryka, 39.900 zł. ☎(0-89)741-86-05.

MAVERIC 2.7TD (1995), niebieski metalik, 5-drzwiowy, 7-osobowy, orurowany, elektryka, szyberdach, 21.900 zł +opłaty. ☎0600-214-285.

MONDEO (1994) 2,0 +gaz, 2x airbag, el. szyby, 8.700 zł. ☎(0-85)730-03-77, po 18, 0696-862-886.

MONDEO (1994) 2xairbag, ABS, c. zamek, klimatyzacja, zimówki, 8.500 zł. ☎0501-655-849.

MONDEO (1994) hatchback, zadbany, pełna opcja, 8.000 zł zamiana na motocykl. ☎(0-85)814-16-82.

MONDEO (2000), 1.8tdi, srebrny metalik, stan bdb, 21.000 zł ☎(0-85)650-15-07, 0889-193-103.

MONDEO 1,8 +gaz, kombi (1994) serwisowany, wspomaganie, automatyczna skrzynia biegów, pilot, 8.900 zł. ☎0508-399-428.

MONDEO 1,8 16V (1993) kombi, 7.000 zł. ☎0501-529-499..

MONDEO 1,8 TD (1995) kombi, 8.500 zł. ☎0501-529-499..

MONDEO 1,8 TD, 170,000 km, 1994, zarejestrowany, bogate wyposażenie, alufelgi, sedan, czarny 10.000,- ☎0600-220-292.

MONDEO 1.6 16V (1995) 5-drzwiowy, czarny metalik, 136tys km, zadbany, 9.900 zł. ☎(0-86)216-53-92, 0507-766-999.

MONDEO 1.6 16V (1995), pelna opcja oprócz skórzanej tapicerki, książka serwisowa, pilnie, 11.900 zł. ☎0694-426-902.

MONDEO 1.6 16V (1995), welur, el. lusterka, szyberdach, śliwka metalik, alufelgi, 10.000 zł. ☎0502-231-935.

MONDEO 1.8 16V (1994), el.szyby, ABS, wspomaganie, 2x airbag, welur, 8.500 zł. ☎0606-474-885.

MONDEO 1.8 16V (1995), bogate wyposażenie, 8.300 zł. ☎0500-282-157.

MONDEO 1.8B 16V (1994) 115 KM, srebrny, 5.500 zł. ☎0602-306-095.

MONDEO 1.8D (1997), 12.500 zł. ☎(0-87)520-03-70.

MONDEO 1.8DTCI (1999/2000) granatowy metalik, pełna opcja bez skóry, 22.500 zł. ☎0502-419-776.

MONDEO 1.8TDi (1999), czarny, bogato wyposażony, oplacony, angielska wersja, 11.000 zł. ☎0888-095-986.

MONDEO 16V 1.6 +gaz (1994), zarejestrowany, 7.500 zł. ☎0504-930-328.

MONDEO 2.0 (2000), pelna opcja, duński, 20.000 zł. ☎0663-491-757.

MONDEO 2.0 TDCI (2002) 130 KM, elektryka, klimatyzacja, 39.500 zł. ☎0500-091-010.

MONDEO Ghia (1996) 1.8TD kombi, bezwypadkowy, serwisowany, ks. serwisowa, bogate wyposażenie, 14.500 zł. ☎(0-87)567-29-99, 0604-215-173.

MONDEO kombi 1.6 16V (1994), rozbity, silnik cały, 2.500 zł. ☎0506-481-842.

MONDEO kombi 1.6B 16V (1995), hak, ABS, el. szyby, zgnieciony tył, 3.000 zł. ☎0502-231-307.

MONDEO kombi 1.8+gaz (1997), 18.900 zł. ☎0509-325-001.

MONDEO kombi GIA (1997) 2,5 V6, bogate wyposażenie, 17.900 zł. ☎(0-86)275-36-62, 0608-312-721.

MONDEO kombi, 1,8TD (1996) czerwony, ABS, klimatyzacja, poduszki, książka, 9.600 zł. ☎(0-85)711-74-17 po 19:00, 0504-700-598.

MONDEO, 1,8i 16V (1993) 171 tys. km, szary, wspomaganie, elektryka, 7.600 zł. ☎0607-853-546.

MONDEO, 1,8TDI (1995) klimatyzacja, c. zamek, bezwypadkowy, zadbany, 180 tys. km, 11.800 zł. ☎0503-630-882.

MONDEO, 1.8 TDI, (1997). 16.200 zł. ☎0600-823-939.

MONDEO, kombi, (1995), 1.8 16 V, automat. 10.000 zł. ☎(0-85)749-44-06.

ORION (1989) srebrny metalik, stan db, garażowany, alufelgi, kpl. opon zimowych z felgami, 2.300zł. ☎0660-410-450.

ORION (1992) 1.8D wspomaganie, szyberdach, c. zamek, 3.500 zł. ☎0604-791-724.

ORION 1,8D (1990) c.zamek, szyberdach, koła zimowe i letnie, 2.000 zł. ☎(0-85)717-19-07.

ORION 1.4 (1992), niebieski metalik, stan bdb, 3.800 zł. ☎0510-277-689.

ORION 1.6 +gaz (1986), alufelgi, szyberdach, stan db, 2.000 zł. ☎0691-563-114.

PROBE, 2,2 gaz (1990) sportowy, 7.500 zł. ☎0887-866-883.

RECORD (1987) 1,8 +gaz, hak, w całości lub na częsci, 1.2000 zł. ☎0607-310-488.

SCORPIO (1988) 2,4 B +gaz, stan db, 2.000 zł. ☎0608-857-498.

SCORPIO (1993) biały 2.0 DOHC, 1.800 zł. ☎(0-86)218-10-80, 0880-234-154.

SCORPIO 2,5 interkuler (1991) przejściówka, niesprawne sprzęgło, 3.500 zł. ☎(0-85)650-33-65.

SCORPIO 2,5 TD (1992) ABS, c.zamek, szyberdach, klimatyzacja, 5.000 zł. ☎(0-85)730-07-81, 0607-071-030.

SCORPIO 2,9 (1994) po liftingu i tuningu, super zadbany, pełna opcja, 12.000 zł. ☎0608-311-961.

SCORPIO 2.0 16V (1991) ABS, c.zamek, ok.Suwałk, 1.500 zł. ☎0512-105-266.

SCORPIO 2.0 DOHC (1991), stan bdb, dodatkowe wyposażenie, 6.000 zł. ☎0502-833-833.

SCORPIO 2.9 +gaz (1992), 4x4, hak, klimatyzacja, el. szyby, 7.000 zł. ☎0692-480-944.

SCORPIO, (1991), 2.0 DOHC, stan bdb, bogate wyposażenie. 5.000 zł/do uzg. ☎0505-820-381, po 20.00.

SCORPIO, 2,0DOHC (1996) 160 tys. km, bogate wyposażenie, zielony metalik, zadbany, 10.200 zł. ☎0501-671-513.

SCORPIO, 2.0 B+ gaz, 16 V, stan bdb, hak, 16.000 zł. ☎0604-155-219.

SIERRA (1989) 1,6B, 3.000 zł. ☎0600-160-102, 0508-542-862.

SIERRA (1991) ubezpieczony i zarejestrowany, karoseria w bardzo dobrym stanie, 600 zł. ☎0500-424-458.

SIERRA 1,6 (1987) stan db, nowszy model, brak OC, przeglądu, 1.000 zł/do uzg. ☎0501-183-284.

SIERRA 1,8TD (1991) XII, 3.000 zł. ☎0880-859-781.

SIERRA 1.8B, (1986), niebieski, 600 zł. ☎(085)662-65-85.

SIERRA 2,0 (1992) nowy gaz, szyberdach, c.zamek, 5.500 zł zamiana na diesla. ☎(0-85)712-81-22.

SIERRA 2,0 d (1989) stan bdb, kombi, 3.200 zł. ☎0503-520-725.

SIERRA 2,3 d, stan bdb, bogate wyposażenie, 3.500 zł do uzgodnienia. ☎(0-85)712-02-14.

SIERRA 2.0 +gaz (1987) 1.300 zł/zamiana na Poloneza (1993/94) z gazem. ☎0509-107-998.

SIERRA 2.0 DOHC (1992) kombi, 2 komplety opon letnie, zimowe, c.zamek, 4.300 zł. ☎0509-862-807.

SIERRA GLX 1,8TD, (1991), czerwony, alarm, hak, 4.000 zł. ☎(0-87)523-86-57, 0609-722-226.

SIERRA kombi 2.0 (1991), stan db, 2.990 zł. ☎0697-254-977.

SIERRA, (1991), stan bdb, czarny, c. zamek. 5.500 zł. ☎0506-444-208.

SIERRA, 1,8B (1987) 2.000 zł. ☎0889-579-200.

SIERRA, 1.6+ gaz, stan db. 1.000 zł. ☎0604-807-462.

TAURUS, (1989), 3.0, kombi, automat, do naprawy lub na części, 1.500 zł. ☎0602-858-008.

TIPO 1.6 (1992), stan bdb, 4.500 zł. ☎0608-766-230.

TRANSIT (1991) 2.5D wysoki, oszklony, stan idealny, zarejestrowany, 8.800 zł. ☎0500-776-334.

TRANSIT (1995) raz podwyższany, wspomaganie, hak, stan bdb, 15.500 zł. ☎0880-192-745.

TRANSIT (1996) stan bdb, 13.500 zł. ☎0694-259-021

TRANSIT (1997/8) podwyższony, pełna opcja, stan bdb, 18.000 zł. ☎(0-86)271-72-17.

TRANSIT 2,5 D (1988), max długi, max wysoki, na bliźniakach, Suwałki 6.500,- ☎609-844-630.

TRANSIT 2,5 d (1995) 11.000 zł. ☎(0-85)721-91-22.

TRANSIT 2,5 d (1995) krótki, niski, do połowy przeszklony, stan bdb, 13.000 zł. ☎0502-432-454.

TRANSIT 2,5D (1993) wspoomaganie, 6 osób, 11.900 zł. Lub zamiana na Audi 1,9D. ☎0609-299-570.

TRANSIT 2,5D (1996) krótki, raz podwyższany, 9-osobowy, c.zamek, ABS, elektryka, 15.000 zł. Lub zamiana. ☎(0-85)737-61-79.

TRANSIT 2,5D (1996) wspomaganie, alarm, immobilser, 8 osób, 13.000 zł. ☎(0-85)675-56-18, 0601-359-201.

TRANSIT 2,5TD, (1995), granatowy, podwyższony, stan bdb, świeżo sprowadzony, lub zamiana, 12.800 zł. ☎0602-279-406.

TRANSIT 2.5 D (1991), krótki raz podwyższony, stan db, 7.200 zł. ☎(0-86)273-86-83.

TRANSIT 2.5D (1989), przedłużony i raz podwyższony, 4.500 zł. ☎0502-088-402.

TRANSIT 2.5D (1991) 2x podwyższany, dł.paki 3.10m, 8.500 zł. ☎0887-403-885.

Transit (2001/2003), stan idealny,

29.900 netto. tel. 0602-655-440.

TRANSIT 2.5D (1992) krótki, oszklony, wspomaganie, stan idealny, 9.400 zł. ☎0600-223-990

TRANSIT 2.5D (1995), biały blaszak, przygotowany do rejestracji, 10.500 zł. ☎0505-720-359.

TRANSIT 2.5D (1995), skrzynia +plandeka, 3.20 m, stan bdb, 21.500 zł. ☎0501-312-908.

TRANSIT 2.5D (1996), krótki, wysoki, 15.000 zł. ☎0694-259-021.

TRANSIT 2.5D (1997) stan db, gm.Piątnica, 3.500 zł. ☎0501-240-201.

TRANSIT 2.5D (1997), 16.900 zł. ☎0604-556-800.

TRANSIT 2.5D biały (1995), raz podwyższany, przedłużany, chłodnia, przystosowany do przewozu mięsa, 17.500 zł ☎0509-144-699

TRANSIT 2.5D skrzyniowy (1986) 5.500 zł. ☎0889-322-785.

TRANSIT 2.5TD (1995) 9-os., 12.000 zł/zamiana na osobowy. ☎0606-414-777, (0-85)712-21-00.

TRANSIT 2.5TD (1995) max, 15.500 zł. ☎(0-85)732-02-95

TRANSIT 2.5TD (1995), 11.000 zł. ☎(0-87)629-89-54.

TRANSIT 2.5TD (1996), maxi, biały, stan bdb, opony zimowe, 13.200 zł. ☎0502-183-785.

TRANSIT max 2.5D (1989), beżowy, 8.500 zł. ☎0502-088-402.

TRANSIT max 2.5D (1989), biały, 8.500 zł. ☎0502-088-402.

TRANSIT, (1991), 2,5D, 8.500 zł. ☎(0-85)661-95-67.

TRANSIT, 2,5D (1997) przedłużony, podwyższony, stan bdb, 16.500 zł. ☎0604-577-646.

TRANSIT, silnik po NG, na części, 2.600 zł. ☎(0-85)718-85-85 po 17.00, 0605-612-108.

TRANZIT, (1998), długi, raz podwyższany, 2.4 TD. 18.500 zł. ☎(0-87)516-20-34.

TRANZIT, 2.5 D, (1998), biały, krótki, raz podwyższany. 18.700 zł. ☎0604-131-439.

❑ FSO

125P (1987) gaz, hak, 400 zł. ☎(0-85)721-94-56, 0661-076-206.

125P zarejestrowany I właściciel, silnik polonez, 800 zł. ☎0608-123-047

❑ HONDA

ACCORD 2.0 16V +gaz (nowy), gotowy do rejestracji, 11.000 zł. ☎0504-930-328.

ACORD 1.8 (1996) czarny metalik, gaz, klimatyzacja, 18.500 zł. ☎0698-623-209.

ACORD 2.0 TDI, 1999/2000, bezwypadkowa, pełna opcja, kolor kameleon, 2 komplety opon, 36.000,-, ☎(087)567-45-70.

CIVIC (1991) 1,5 stan bdb, 800 zł. ☎0606-857-486.

CIVIC 1,4 16V (1991) czarny, 3-drzwiowy, 3.000 zł. ☎0694-364-872.

CIVIC 1,4 16V (1997) salono, I właściciel, bezwypadkowy, 16.800 zł. ☎0504-065-152..

CIVIC 1.4 (1997) salon RP, 5 drzwiowy, srebrny, serwis, zadbany, 15.500 zł. ☎0606-326-712

CIVIC 1.4 16V (1989), wspomaganie, 4.600 zł. ☎(0-86)273-51-96.

CIVIC 1.4 16V (1996) uszkodzona, jeżdżąca, 5.200 zł. ☎0509-712-641.

CIVIC 1.4 16V (1997) 98 tys.km. klimatyzacja, abs, srs, alarm, c. zamek, 20.500 zł. ☎(0-86)272-77-73

CIVIC 1.4, 16V (1996), elektryczne szyby i lusterka, centralny zamek, RM, 5 drzwi, 16.500,- ☎0507-138-184.

CIVIC 1.5 16V (1993), 8.500 zł. ☎0888-812-741.

CIVIC 1.5 16V (1995) automat, sedan, I właściciel, elektryka, 12.500 zł. ☎(0-85)719-74-55..

CIVIC 2.0TD (1998), elektryka, wspomaganie, 24.000 zł. ☎(0-87)716-38-09.

CIVIC coupe (1996) czarny metalik, 9.800 zł. ☎0606-791-164.

CR-V 2.0 (2004), czarny metalik, orurowana, klimatyzacja, alufelgi, SRS, ABS, 4x airbag, 78.000 zł. ☎0502-088-402.

❑ HYUNDAI

ACCENT 1.3 (1995), 44 tys. km, wspomaganie, el. szyby, srebrny metalik, 8.500 zł. ☎0502-470-286.

ELANTRA, (1993), 16V 1,6B, gaz, 4.000 zł. ☎0505-938-113.

H100 2.5D (1995) 9-os., +960 kg, oszklony, szyberdach, radio CD, wspomaganie, stan bdb, 9.200zł. ☎0608-779-333.

LANTRA kombi (1999) 1,5B, ABS, klimatyzacja, el. szyby, alufelgi, 16.000 zł. ☎0607-580-304.

PONY 1,3 (1991) 3.500 zł. ☎(0-85)716-77-69.

PONY 1.3 LS (1991) nowy gaz, czerwony, stan bdb, 4.800 zł. ☎0500-581-409, (0-85)712-22-31.

PONY GLS (1991) biały sedan, radio, akumulator na gwarancji, 2.000 zł. ☎0697-251-417.

PONY GLS, biały, sedan, (1991). 2.800 zł. ☎0697-251-417.

PONY, 1,5 (1992) szyberdach, el. szyby, 4.500 zł. ☎0660-206-180.
SANTA Fe (2003) 2,4, czarny metalik, automat, tiptronic, pełna elektryka, orurowany, welur, 53.000 zł. ☎0501-183-629.

IVECO

SKRZYNIA 4,2x2,10, 2,5 TD (1993) 16.500 zł. ☎(0-85)711-31-93.

Iveco 35-10 (1998) 256.000 km -chłodnia, kontener, 33.900 netto. tel. 0604-537-398
R2419805gwbob

JEEP

CHEEROKE 2.5TD (1995), niebieski metalik, pełna opcja oprócz skórzanej tapicerki, 25.000 zł. ☎(0-87)643-51-94.
CHEROKEE 2.1TD (1994), zarejestrowany, 19.900 zł. ☎0501-222-711.
CHEROKEE 2.5TD (1995/1996), pełna opcja, skórzana tapicerka, stan bdb, 24.900 zł. ☎0607-665-024.
GRAND chcroke (2004) 4,0B 9.000 mil, super stan i wygląd, 60.900 zł. ☎(0-85)868-45-12, 0601-616-116.
GRAND cherokee, 4.0 +gaz, pełne wyposażenie bez skóry (1993) 23.000 zł/zamienię osobowy, ziemię. ☎(0-87)423-43-46, 0600-278-976.
GRAND cherooky 4.0 (1991) pełna opcja, 14.000 zł. ☎0506-845-511
LIBERTY 3.7 (2002), pełna opcja, 69.500 zł. ☎0601-803-723.

JELCZ

325, (1983), w całości lub na części. 4.000 zł. ☎0602-511-928.
C-620, 3-osiowy, wywrot 3W, stan bdb, 14.500 zł. ☎0604-213-643.
JELCZ C417D. ☎(0-86)274-50-98, ☎0-500-125-080.
024447A

KAMAZ

54112, wywrot 3-stronny, tachograf elektroniczny, półbiegi, stan bdb, 28.500 zł. ☎0697-485-631.
5511 (1989) 22.000 zł. ☎0509-038-445..
KAMAZ 511, stan bdb, 15.000,- ☎0602-233-240.
KAMAZ 6x63W, silnik do Kamaza turbo -Kraz 6x62W, naprawa Kamaza -pługi do śniegu, od 3.500 zł. ☎0607-351-355.
KAMAZA wywrotkę, (1989), stan bdb, 20.000,-. ☎0607-982-749.
WYWROTKA (1988) 14.000 zł ☎0693-342-251.
WYWROTKA, oryginalna, stan bdb. 26.000 zł. ☎0663-040-275.
WYWROTKA, oryginał (1988) stan bdb, 18.000 zł. ☎(0-85)657-71-46, 0507-648-555.

KIA

2700 izoterma, 2 szt, 15.000 zł/szt. ☎0505-046-588..
BESTA 2.2D (1984), 6.500 zł. ☎0606-901-234.
CERES (1998) izoterma, 8.000 zł. ☎0602-795-582, (0-85)719-14-04.
K-2700, kontener (1998) serwisowana, stan bdb, 15.000 zł lub zamienię na osobowy kombi. ☎0887-284-687.
PICANTO (2004) I właściciel, na gwarancji, pełne wyposażenie, 25.000 zł. ☎0509-307-836.
SHUMA (1999) 1,5 16V, 13.500 zł. ☎0606-421-478.
SHUMA (1999) 1.5 gaz, 14.000 zł zamiana na większy. ☎(0-86)474-38-89.
SPORTAGE (1998) 4x4, gaz, klimatyzacja, alufelgi, hak, 21.000 zł. ☎0505-112-014.
SPORTAGE (1998) klimatyzacja, +gaz, kupiony w Polsce, 24.900 zł. ☎0609-703-316.

LUBLIN

3372 kontener (1995) 7.400 zł. ☎0607-504-829.
BLASZAK, przedłużony, podwyższany (1998) 88.000 km, stan db, 13.000 zł. ☎0509-235-830.
I (1995) stan bdb, 11.000 zł. ☎0510-650-857.
II (1997) 11.000 zł. Lub zmiana na ciągnik. ☎0604-215-841.
IZOTERMA (1995) stan bdb, 8.000 zł. ☎(0-85)654-21-82, 0604-367-911.

ŁADA

1100, stan db, 1.000 zł. ☎(0-86)271-72-10.
1500S, (1981), gaz, I właściciel, 1.499 zł. ☎(0-85)676-24-71.
2104 kombi (1992) 5-biegowa skrzynia, 4 zapasowe koła zimowe +tylna szyba, 1.800 zł. ☎(0-87)629-70-18.
2107 (1988) gaz, hak, badania tech. 2006.11, stan db, nowy lakier, 2.000 zł. ☎(0-85)716-57-53, 0503-710-500.
2107 (1989) 1.000 zł/zamiana na maszynę rolniczą. ☎(0-85)716-16-67.
2107 (1989) na części, 350 zł. ☎0503-459-542, B-stok.
2107 (1990) 1,5 gaz, hak, stan db, 1.400 zł. ☎(0-86)270-31-31.
2107 (1991) 250 zł. ☎0602-369-340.
2107 (1991) z przyczepką lub bez, 800 zł. ☎(0-85)749-13-24.
2107 +gaz (1988) 500 zł. ☎(0-87)568-70-57.
2107 1.3 (1989) stan bdb, 1.300 zł. ☎(0-87)421-01-30.
2107 1.3 +gaz (1986) cała po remoncie, 1.000 zł. ☎0609-576-132.
2107 1.5 (1989) w całości lub na części, 900 zł. ☎(0-85)661-77-00.
2107 gaz, stan db, 1.200 zł ☎0665-178-414, 0609-112-666.
2107 stan db, 2.600 zł. ☎(0-85)749-39-43.
2107, (1990), czerwony. 600 zł. ☎0506-422-152.
2107, (1991), 1.800 zł. ☎(0-85)654-28-41, 0698-430-080.
2107, 1,3 (1989) 107 tys. km, Grajewo, 500 zł. ☎(0-86)273-80-92 wieczorem.
2107, 1,5, OC do 7.01, 500 zł. ☎(0-85)661-07-89.
ŁADA 2107 1,3 (1989), gaz, wiśniowa, lub zamienię, 1.300 zł. ☎0510-68-00-08.
ŁADA 2107, (1990), 1,5 +gaz +alufelgi, 2.200 zł. ☎0693-433-502.
NIVA 2121 (1980) po remoncie, 3.500 zł. ☎(0-85)730-00-62 wieczorem, 0603-350-421
NIVA cabrio (1986) 2.800 zł. ☎0503-308-955.
SAMARA (1988) gaz, 1.000 zł. ☎(0-86)275-25-08.
SAMARA (1990) 5 drzwiowy 1.5 800 zł. ☎0605-249-823, (0-85)742-18-12
SAMARA (1991) 1,5, gaz, stan db, 1.800 zł. ☎0691-159-358.
SAMARA (1994) 1.5 blacharka po remoncie, 3.000 zł. ☎0606-230-969
SAMARA (1995) 1.6 gaz, 3.000 zł. ☎0606-947-049
SAMARA 1,3 (1987) 5-drzwiowa, 5-biegowa, biała, 1.400 zł. ☎0505-973-208.
SAMARA 1,3, 3-drzwiowa, gaz, hak, 1.200 zł. ☎(0-85)652-27-23, 0601-287-026.
SAMARA 1.3B +gaz (1990) na chodzie, 800 zł. ☎0887-333-105.
SAMARA 1.5 (1990/1991), +opony zimowe, hak, 1.600 zł. ☎(0-87)521-34-35.
SAMARA 1.5 (1995) gaz, stan bdb, 3.200 zł/do uzg. ☎(0-87)569-44-08
SAMARA 1.5 +gaz (1991), 1.800 zł do uzg. ☎0880-303-608.
SAMARA w całości lub na części, 500 zł. ☎(0-85)712-48-50.
SAMARA, 1,3 (1989) 90 tys. km, mechanicznie idealny, gaz, lub na części, 1.000 zł. ☎0889-581-022.
SAMARA, 1,5 (1991) stan bdb, nowe opony, hak, 2.300 zł. ☎0603-253-628.
SAMARA, sedan (1994) gaz 3-letni, stan bdb, 2.000 zł. ☎0660-203-679.

MAZDA

121 1.3B (1997) 5-drzwiowy, granat-metalik, 96tys km, 7.500 zł. ☎0502-508-318.
323 1,7 d, sprawna technicznie, zarejestrowana, 2.000 zł. ☎0601-982-737.
323 1.3 (1996) stan idealny, niebieski, 9.000 zł. ☎(0-86)277-18-64.
323 1.6 (1991), zadbana, 3.500 zł. ☎(0-87)429-33-34.
323 F 1.6 16V (1992) el.szyby, c.zamek, spojlery, 6.800 zł. ☎0886-261-231.
323 F 1.6 16V (1994), zielony metalik, pełna opcja, wspomaganie, stan bdb, 6.500 zł. ☎0500-694-471.
323 F, 1.6 B, (1993), czerwony, atrakcyjny. 5.750 zł. ☎0502-764-202.
323 niebieski metalik, 1.6 +gaz, zimówki, alufelgi, welur, zadbana, 5.200 zł. ☎0501-276-303.
323, +gaz, szyberdach, wspomaganie, immobilsier, 5.000 zł. ☎0501-930-828.
323F (1997) gaz, 18.500 zł. ☎0508-510-888.
323F 1,5 16V (1994) lekko rozbity, el. szyby, lusterka, ABS, wspomaganie, c.zamek, 7.000 zł. ☎(0-86)2717514
323F 1.6 16V (1994) zielony metalik, bogate wyposażenie, alufelgi, stan bdb, 6.700 zł. ☎0500-694-471
6 (2005) 13 tys. km, 2.3, 177 KM, najbogatsza wersja, klimatyzacja, 59.000 zł. ☎0509-156-360.
626 (1987), bez silnika, 700 zł. ☎0606-191-748.
626 (1990), zarejestrowana, bez silnika, 900 zł. ☎0606-191-748.
626 (1992) c. zamek, el. szyby, alufelgi, szybedach, 6.500 zł. ☎0507-163-203.
626 (1999) 2.0B, bezwypadkowy, 2 poduszki, el. szyby, lusterka, szyberdach, klimatronic, ABS, 25.000 zł. ☎0668-173-230.
626 1.6B stan bdb (1983) 2.000 zł. ☎0889-322-785.
626 1.8 (1992), c. zamek, nowe felgi, opony letnie, 10.000 zł. ☎(0-87)523-83-49, 0500-174-652.
626 2,0D (1992) 190.000 km, wspomaganie, elektryka, c.zamek, 5.400 zł. Lub zamiana Tico 126p. ☎(0-86)478-24-56.
626 D (1989) 2.000 zł. ☎(0-86)476-18-84, po 21.
626 diesel (1995) 13.500 zł. ☎0606-351-790.
626 diesel, 1991, stan dobry, 5.500,- ☎(087)566-23-18, po 18-stej.
626 TD (1994) 2.0 266 tys. km, 10.500 zł zamiana na transita. ☎(0-85)730-97-56.
626, (1989), w całości lub na części, 2.000 zł. ☎0503-914-994.
626, 2,0D (1986) lekki tuning, 1.500 zł. ☎0692-751-440.
626, 2,0i kat. (1991) +gaz, szyberdach, elektryka, 4.700 zł do uzg. ☎0503-156-242.
F 1.5 (1996), bogate wyposażenie, 10.200 zł. ☎0507-776-421.
MPV, 2,6 +gaz (1991) 7-osobowa, 10.000 zł lub zamienię na mniejszy. ☎0501-644-778.
MX3 1,6 16V (1995) klimatyzacja, alufelgi, c. zamek, alarm, radiomagnetofon, 12.900 zł. ☎0504-610-799.
MX5 cabrio 1.6 (1996), 20.000 zł lub zamienię. ☎(0-87)429-23-36.
MX6 (1994) stan bdb, el. szyby, lusterka, szyberdach, c. zamek, klimatyzacja, 11.700 zł/zamienię. ☎0505-021-146.
XEDOS 6, 1,6 +gaz, pełna elektryka, ABS, airbag, immobiliser, alarm, c. zamek, 11.900 zł. ☎0509-774-997..

MERCEDES

123 2,0D w pełni sprawny, 2.000 zł. ☎(0-86)271-88-87, 0506-144-194.
123 2,4D, hak, wspomagnie, szyberdach, niebieski, stan dobry, 2.500 zł. ☎0691-393-554.
123 2,4D, niebieski, hak, wspomaganie, szyberdach, stan db, 2.500 zł. ☎0691-393-554.
123 2.0D (1981), stan db, 3.000 zł. ☎(0-87)615-24-20.
123 2.4 (1982), stan db, 4.500 zł lub zamiana na mniejszy. ☎(0-87)523-81-73.
123 2.4D (1982) po remoncie blacharki, stan bdb, Suwałki, 4.500 zł. ☎(0-87)565-59-15.
123 200D (1980) 3.500 zł. ☎0505-552-375.
123 B +gaz, stan bdb, 4.800 zł. ☎0604-173-695.
123 kombi (1985) 2.4D 1.200 zł. ☎(0-87)423-90-70.
123, 2,4 D (1982), stan bdb Suwałki ☎0660-240-388.
124 (1994) 300D, 220 tys. km, 19.000 zł. ☎0509-464-202.
124 2,0 D (1993) bezwypadkowy, szyberdach, poduszka, ABS, 19.500 zł. ☎0888-271-325.
124 2,5 d (1986) el. szyberdach, lusterka, wspomaganie kierownicy, stan db, 6.500 zł, okazja. ☎0663-108-970.
124 2,5D (1991) granat, stan db, 15.000 zł. ☎0603-302-152, wieczorem.
124 2,5D (1991/97) szyberdach, el. szyby, alarm, ciemny grafit, 14.000 zł. ☎0606-202-547.
124 2.0 (1987), el. szyberdach, el. lusterka, haki, 6.500 zł. ☎0500-042-576.
124 2.0 (1990), ABS, szyberdach, wspomaganie, 13.500 zł. ☎0512-378-578.
124 2.0B +gaz, składak (1994) 4.900 zł. ☎0509-189-407.
124 2.0D (1985), stan bdb, 10.000 zł do neg. ☎0503-021-109, 0504-458-474.
124 2.0D (1987), zarejestrowany, 10.500 zł. ☎0508-381-864.
124 2.0D (1995) el. szyby, lusterka, poduszki, ABS, wspomaganie, 19.500 zł. ☎0504-497-135.
124 2.0D, (1988), elektryczne szyby, szeroka listwa, alufelgi, nowe opony, zadbany, 9.000 zł. ☎0506-636-102.
124 2.5 (1988) stan idealny, 7.500 zł. ☎(0-85)730-33-05.
124 2.5D (1990), jeden właściciel w Niemczech, 14.000 zł. ☎(0-87)562-17-21, 0602-371-890.
124 2.5D (1992), stan bdb, 19.000 zł. ☎0693-705-524.
124 200D (1981/92) stan bdb, 16.500 zł. ☎(0-85)663-54-70
124 200D, (1989), ABS, alarm, hak, szyberdach, c. zamek, zielony metalik, 9.600 zł. ☎(0-85)676-21-62.
124 3,0TD kombi (1992) wspomaganie, ABS, szyberdach, c.zamek, hak, radio CD, alufelgi, 19.600 zł. ☎0602-520-995..
124 3.0B gaz (1989) pełna opcja, niebieski, 7.900 zł. ☎0502-764-202
124 3.0D automat (1987), przerobiony na okularnika, bogate wyposażenie, 17.500 zł lub zamiana. ☎(0-87)523-45-67, 0600-237-328.
124 300D kombi (1988), 7.000 zł lub zamiana na busa lub vana. ☎0505-373-582.
124 300TD, (1989), szeroka listwa, ABS, alarm, radio, hak, 6.600 zł. ☎0608-157-216.
124 coupe 2,3B, (1989), automat, skóra, elektryka, drewno, alufelgi, szyberdach, 14.500 zł. ☎0504-774-651.
124 E (1994/95) 2,0 d, ABS, el. szyby, lusterka, wspomaganie, 19.500 zł lub zameinię. ☎0696-435-094.
124 E 500 (1993), czarny metalik, kupiony u komornika z przetargu, do rejestracji, 9.400 zł. ☎(0-87)565-17-12.
124 E klasa 2.0D (1994) stan idealny, garażowany, 10.000 zł. ☎0889-131-021
124 kombi 3.0D (1989), ciemno zielony, stan bdb, zarejestrowany, klimatyzacjia, podgrzewane siedzenia, 13.500 zł. ☎0505-102-771.
124 kombi E klasa 2,5 TD (1992) 12.500 zł. ☎0888-271-325.
124, clasa E, 2,0D (1995) 22.000 zł. ☎(0-85)730-75-49.
124E, 2,3 gaz, szeroka listwa, stan bdb, 9.000 zł. ☎0505-660-528.
126 2,8B (1982) c.zamek, ABS, stan bdb, 6.300 zł. ☎0506-629-138.
126 2.8 (1986), ABS, wspomaganie, c. zamek, 7.300 zł. ☎0506-629-138.
126 280 SE gaz, c. zamek, ABS, 2 komplety kół, szyberdach (1983) 8.300 zł. ☎(0-87)610-53-45.
126 300 SE, biały (1981) stan db, OC, badania ważne, 5.000 zł lub zamiana. ☎0501-297-067.
190 1.8 +gaz (1990) stan idealny, pilnie, 9.200 zł/do uzg lub zamiana na tańszy. ☎0604-445-896.
190 2,0 +gaz (1986) 400 zł. ☎0888-141-984.
190 2,0D (1985) 6.500 zł. Lub zamiana. ☎(0-85)710-85-64.
190 2,0D (1985) granat metalik, stan bdb, 3.600 zł. ☎0507-173-626.
190 2.0 (1984), niezarejestrowany, 3.500 zł lub zamienię na LT lub Marcedes Bus. ☎0696-415-568.
190 2.0D (1985) 4.900 zł. ☎0609-491-211.
190 2.0D (1987), 8.500 zł. ☎(0-87)610-76-85.
190 2.5D (1986), biały, 5.300 zł. ☎(0-86)272-29-67.
190 E 2.0 (1988) gaz, w całości lub na części, 4.500 zł. ☎0694-796-618.
190, 1.8 E, (VI.1993), ABS, wspomaganie, poduszka, sportline, srebny. 13.600 zł. ☎0505-721-023.
190D (1985) pełna opcja, złoty metalik, 4.300 zł. ☎0503-764-202
190D (1990), kupione w Polsce, 7.500 zł. ☎(0-87)566-25-81.
190D 2.5D (1991), stan bdb, 13.500 zł. ☎0509-756-206.
190D, 2,0 (1988) srebrny, stan bdb, 10.500 zł. ☎0509-049-830.
2.5 TD E36, skóra, wspomaganie, ABS, el. szyby, ekonomiczny, czerwony, stan bdb, 14.000 zł. ☎(0-85)657-89-19.
200D (kubuś) (1976), 2.000 zł. ☎(0-87)615-24-20.
207, (1984), powyższony, przedłuzony, 2.500 zł. ☎0602-852-532.
207D (1978) 2.000 zł. ☎0608-394-642.
207D (1979), blaszak podwyższony, 3.000 zł. ☎0880-779-677.
207D (1983) stan db, 6.000 zł. ☎0509-775-248
207D (1985) dobel kabina, 8.500 zł. ☎0888-464-794, 0880-295-118.
207D 2.4D (1985), pilnie z powodu wyjazdu, 2.500 zł. ☎0602-840-727.
208D (1991) dubelt kabina, stan bdb, 15.000 zł. ☎0509-812-791.
208D 2,3D (1994) 6 osób+skrzynia. 17.000 zł. ☎0506-840-255..
208D spriner 2.3D (1996), pół roku w kraju, stan bdb, 23.500 zł. ☎0600-214-285.
210 2.2D okularnik (1995), pełna opcja, zarejestrowany, 32.000 zł. ☎0509-049-919.
220 2,2D, pełna opcja, ksenony, (1997), 40.000 zł. ☎(0-86)277-12-37.
220D, (1995), 150.000 km, 2xairbag, 4xes, alufelgi, bordowy metalik, 20.500 zł. ☎0507-835-791.
250 D , 1991, cena do negocjacji, 14.000,- ☎0600-359-320.
280 SL kabriolet, odrestaurowany (1978) czerwony, 30.000 zł lub zamienię. ☎0696-988-797.
290 TD kombi (1998) 250tys km, automatik, książka serwisowa, 38.000 zł. ☎0504-986-027.
3.0B (1991), stan bdb, 13.500 zł. ☎0602-390-144.
300 D, (1990), wspomaganie kier., ABS, c. zamek. 15.000 zł. ☎0663-108-970.
300D 123, 1.600 zł. Suwałki. ☎0505-373-240, (0-87)563-82-48.
307D (1980), 6.000 zł. ☎0506-110-307.
308 2.3D (1986), sprowadzony w (1994), skrzyniowy +plandeka, 14.000 zł. ☎0604-478-551.
308D 2,3 (1992) 6 osób +skrzynia, stan bdb, 16.500 zł. ☎0506-840-255..
308D wysoki, długi, wspomaganie, (1991) 12.500 zl. ☎0508-141-717
309 D, (1986), 3.0 D, skrzyniowy, oplandekowany, 4x 2, stan bdb. 14.400 zł. ☎0600-998-233.
310 2.9D (1994) kontener, stan idealny, 23.000 zł. ☎0500-294-920.
310 2.9D (1994), kontener +izoterma, stan bdb, 23.000 zł. ☎0500-294-920.
406 D (1971) skrzyniowy, przystosowany do przewozu zwierząt, 2.500 zł. ☎0503-550-209.
410 3.0D (1985), pomoc drogowa, 19.500 zł. ☎0504-930-328.
410D (1992), kontener, zarejestrowany na kategorię B, stan bdb, 31.000 zł. ☎0501-312-908.
508 (1972) 3.500 zł/zamiana na osobowy. ☎0603-532-774.
508 laweta, 10.000 zł. ☎(0-87)429-33-34.
508D 3,8D, skrzyniowy, bliźniaki, 6.000 zł. ☎(0-85)743-25-92, 0602-224-731.
608, izoterma, (1980), stan db. 7.500 zł/zamiana na ciagnik. ☎(0-85)737-16-19.
609 D (1989) 4,0 pomoc drogowa, do 3,5T, 20.000 zł. ☎0506-840-255..
609D 4.2D, 18.500 zł. ☎0505-373-582.
B 124, 2.5, (1988), stan bdb, bez rdzy, el. szyby, c. zamek. 7.800 zł. ☎(0-85)730-33-05.
BENZ 207, 2,9D (1993) stan db, 10.000 zł do uzg. ☎(0-86)476-83-92.
BENZ kombi 2.0D (1989), czarny, mocno uszkodzony i skoszony tył, Suwałki, 4.600 zł. ☎0608-113-022.
BLASZAK bus d (1991) 4.500 zł. ☎(0-86)271-71-46.
BUS (1979) stan db, przedłużany, blaszak, 3.300 zł. ☎0602-505-349.
BUS 207 2,4D, stan db, 6.200 zł. Lub zamiana. ☎(0-85)730-87-18, 0505-512-062..
BUS 207 d (1984) skrzyniowy, 4.000 zł. ☎0602-403-504.
BUS 208 (1990) wysoki, długi, stan bdb, nowe ogumienie, 12.000 zł. ☎0607-863-343.
BUS 208 blaszak do połowy oszklony, 200.000 km, biały, 12.000 zł. ☎0607-112-009, 0886-513-855.
BUS 209, blaszak, (1983). 5.200 zł. ☎(0-86)272-53-83, 0668-124-343.
BUS 210 2,9 d (1992) 11.000 zł. ☎0696-435-094.
BUS 310 (1994) wyski, długi, stan bdb, 20.000 zł. ☎(0-86)476-40-01, wieczorem.
BUS kamping, długi, wysoki, 6 osób, kuchenka, ogrzewanie, woda, stan bdb, 11,500 zł. ☎0600-223-990.
C 180, (1994), zielony met., alufelgi, ABS, gaz. 15.500 zł. ☎0693-720-815.
C 2.0D (1995) 17.500 zł. ☎0504-019-299.
C 200, (1994), ciemny niebieski, el. szyby, lusterka, wspomaganie, klimat, ABS. 19.500 zł. ☎(0-86)272-53-83, 0668-124-343.
C 220 D (1995), 27.000 zł. ☎0504-236-807.
C 220D, (1998), srebny met., pełna opcja, salonowy, I właściciel, 135 tys./km. 44.000 zł/zamina. ☎(0-86)277-52-42.
C klase 180 (1993.12), wspomaganie, ABS, c. zamek, 2x airbag, 12.000 zł +opłaty. ☎0509-622-330.
C Klasse 1.8 16V (1994), czarny, 16.900 zł. ☎0503-997-755.
C klasse 3.2 (1992), zarejestrowany, bogate wyposażenie, stan idealny, 31.000 zł. ☎0508-381-864.
C180 (1994) wiśnia, bezwypadkowy, stan idealny, alufelgi, radio CD, 22.000 zł. ☎(0-87)642-32-81 po 20:00.
C180 (1994/95) stan bdb, bogato wyposażony, zielony metalik, 21.000 zł lub zamienię na mniejszy. ☎(0-85)683-26-84.
C180 +gaz (1993) 14.500 zł. ☎0663-491-732.
C200 2,0 Sport (1998) 29.000 zł. ☎0600-577-753.
C200D (1995), 2x airbag, ABS, SRS, bezwypadkowy, stan bdb, 23.000 zł. ☎0695-195-090.
C220 d (1996) 20.500 zł. ☎(0-86)270-51-70.
CARAVAN, 5-osobowy (1982) 3,0D, 13.000 zł. ☎(0-85)737-58-90.
C-CLASS 2,2D (1996) ABS, klimatyzacja, alarm, radio, airbag, itp, 24.200 zł. ☎(0-87)568-35-38.
COUPE (1990) 3,0 pełna opcja, skóra, stan bdb, 18.000 zł. ☎0608-348-971.
E 2.9TD (1996) wersja awangarda, srebrny, pełna opcja, zadbany, 39.000 zł. ☎0606-576-175.
E 200 D (1995) 24.000 zł/zamiana na inny samochód lub działkę z dopłatą. ☎0607-859-891.
E 220 TDI (1999) 41.000 zł. ☎(0-86)218-32-43.
E 250 2.5D 20V (1994), wspomaganie, ABS, c. zamek, 21.500 zł. ☎0502-705-512.
E 300D (1994) automat, bogate wyposażenie, 20.000 zł. ☎0604-267-750.
E klasa 300D pełna opcja, stan techniczny i wizualny bdb, 32.000 zł. ☎(0-85)662-65-19
E Klasse 2.9TD (1997), 42.000 zł. ☎0606-901-234.
E220 CDI (2002) 50 tys. km, elegant, czarny, 87.000 zł. ☎0602-733-662.
KLASA C (1995) 2,0 d, 17.500 zł. ☎0504-019-299.
KOMBI e klassa 290 TD (1997/98), pełne wyposażenie bez skórzanej tapicerki, 39.900 zł. ☎0691-728-708.
L406 2.2D, stan db, 6.000 zł. ☎(0-87)562-30-04.
MB 100 2.4D (1988) stan db, Suwałki, 6.000 zł/zamiana na osobowy. ☎0508-970-348.
MB100 2.4D (1992), 5-osobowy +980 kg, długi, podwyższony, 12.500 zł. ☎0509-756-206.
MERCEDES 124 e300 diesel, kombi, rok 1995, kombi, srebrny, klima, elektryka, alu, cena 27.500zł. ☎0501-125-968
MERCEDES 124 e300 diesel, kombi, rok 1995, kombi, srebrny, klima, elektryka, alu, cena 27.500zł. ☎0501-125-968
MERCEDES 124, combi (1989), 8.000 zł. ☎(085)676-33-51, 0608-523-171.
MERCEDES 207 podwyższany 2+7 miejsc, (1986), 8.000 zł. do uzgodnienia. ☎0502-645-827.
MERCEDES A 1,7CDI, (2000), salon, 31.000 zł. ☎0604-959-599.
MERCEDES C220D, (1994), 18.800 zł. ☎(085)711-36-52, 0691-756-871.
MERCEDES E klasa, 2,2CDI, (XI.1999), 42.000 zł. ☎0501-514-238.
MERCEDES E-220 diesel, (1996), okularnik, 225 tys.km., granat metalik, bogate wyposażenie, 39.500 zł. ☎0602-591-457, 0602-557-199.
MERCEDES TERENOWY G300D (1984), STAN BDB., MB 100 SKRZYNIOWY (1989(. ☎0604-574-745.
003819A
OKULARNIK 2.2D (1996.11), srebrny metalik, pełne wyposażenie, 38.000 zł. ☎0602-335-419.
OKULARNIK E210, 2,2CDI (1999) srebrny, 40.000 zł. ☎0503-685-268.
S klasa (1994) pełna opcja, 11.000 zł. ☎0504-196-175.
SPRINTER 2.9TD (1996) 18.900 zł. ☎(0-85)743-34-38, 0602-718-746.
SPRINTER 2.9TD (1998), przeszklony, 9-osobowy, 38.000 zł. ☎0603-514-628.
SPRINTER 208 (1995), 25.900 zł. ☎(0-87)429-83-81.
SPRINTER 308 2.2D (2001), 3-osobowy +1.500 kg, 48.000 zł. ☎0600-131-681.
SPRINTER 312 2,9TD (2000) średnio podwyższany, 210.000 km, 50.000 zł ☎0604-506-711.
VITO 110 2.2CDi (1999), do połowy przeszklony, 29.000 zł. ☎0502-256-651.
VITO 110 2.3 TD (1997) 5-osobowy, ściana grodziowa, stan idealny, 26.500 zł. ☎0501-312-908.
VITO 2.3TD (1997), osobowy, brązowy metalik, 25.000 zł. ☎0880-676-235.
VITO, uszkodzony, (1998), 2.3 TD, 8 miejsc. 20.500 zł. ☎0502-263-545.

MITSUBISHI

CARISMA 1,9TDi (1998) 17.000 zł. ☎0698-450-283..
CARISMA 1,9TDI, klimatroniki, (1998), 17.500 zł. ☎(085)711-47-75, 0604-241-572.
CARISMA 1.6 (1998) 14.500 zł. ☎0606-779-871
CARISMA 1.9TD (1997), klimatyzacja, elektryka, ABS, bezwypadkowy, 13.700 zł. ☎0665-179-905.
CARIZMA, (1998). 14.500 zł. ☎0509-648-956.
COLD, 1,3 (1988) wszystkie opłaty, przegląd, OC do 2006.04, lub na części, 1.000 zł. ☎(0-86)475-28-02.
COLT 1,3 (1990) 3.500 zł do uzgodnienia lub zamienię na większy. ☎0503-040-801.

PRIMERA 2.0D (1991) bezwypadkowy, ekonomiczny, el. lusterka, alarm, hak, Łomża, 8.500 zł. ☎0691-536-359.
PRIMERA 2.0D (1991) sedan, brązowy metalik, do lekkiej naprawy, 2.500 zł. ☎0502-414-784
PRIMERA 2.0D (1994) wyposażony, stan db, Białystok, 9.700 zł. ☎0508-705-712.
PRIMERA kombi 1,6 16V (1996) 10.000 zł. ☎0501-529-499..
PRIMERA, 1,6 16V gaz (1996) 8.300 zł. ☎0502-413-523.
PRIMIERA 2 TD, XII 1997, klim, przebieg 100000, stan idealny, Suwałki po 16-stej, 18.000,- ☎(087)566-37-72.
PRIMIERA P 12, X 2002, 45 tyś km, 48.000,- ☎0606-166-901.
SENTRA (2004) 1,8S, automat, niebieski metalik, 20 tys.km, I wł., stan idealny, 33.000 zł. ☎0501-183-629.
SERENA (1996) 11.000 zł. ☎0507-077-360.
SUNNY (1989) 1,3B +gaz, hak, szyberdach, radio, zimowe opony, stan db, Suwałki, 3.900 zł. ☎0512-272-181.
SUNNY (1995) 1,4 wielopunkt, 16 V +gaz, 5-drzwiowy, hak, 8.500 zł. ☎(0-85)655-69-31, 0693-022-860.
SUNNY 1,7D (1984) uszkodzony silnik, ważne OC, w całości lub na częsci, 900 zł. ☎0505-552-375.
SUNNY 1,7D (1988) 900 zł. ☎0606-727-862.
SUNNY 1.6 (1989), 3.500 zł. ☎0603-514-628.
SUNNY 2.0D (1991), srebrny metalik, szyberdach, wspomaganie, gotowy do rejestracji, 6.200 zł. ☎0606-571-998.
SUNNY 2.0d (1995), el. szyby, lusterka, c. zamek, alarm, alufelgi, stan idealny, 9.300 zł ☎0510-146-151.
SUNNY, 1,7D (1986) 1.100 zł. ☎(0-85)730-90-87.
SUNNY, 1.4 16 V, (1992), stan bdb. 6.900 zł. ☎0604-753-088.
SUNNY, 2,0D (1995) niebieski metalik, el. szyby, lusterka, autoalarm, c. zamek, idealny, 9.300 zł. ☎0510-146-151.
SX 200 1.8 turbo (1989), 6.000 zł. ☎0503-890-774

COLT 1.3 (1998/1999), 12.800 zł. ☎0508-594-250.
COLT, 1.5 kat., (1990), 188 tys./km, zielony. 4.900 zł. ☎0507-679-733.
ECLIPSE (1997) 2,0B automat +gaz, czarny, 25.900 zł. ☎0502-596-569.
ECLIPSE 3.0 V6 GT (2003) pełna opcja, bezwypadkowy, 5 biegów, 67.000 zł. ☎0508-145-996..
EL 040 terenowy, skrzynia biegów do wymiany, 5.000 zł. ☎0604-420-166
GALANT (2003) 2.4B I właściciel, 32.000 zł. ☎0505-355-479
GALANT 1.8TD (1988) lekko uszkodzony, pęknięta przednia szyba, 1.300 zł. ☎0609-610-558, wieczorem.
GALANT, (1992), 2.0 GLSI+ gaz, pełna elektryka. 8.300 zł. ☎0665-223-243.
L400 van 2.5TD (1999), 3-osobowy, ciężarowy, z odliczeniem paliwa, 26.000 zł do uzg. ☎0503-021-109, 0504-458-474.
LANCER 1,3 12V +gaz (1994) 7.500 zł. do uzg. ☎(0-85)661-82-25, 0663-189-941..
MITSUBISHI Spac Star, 1,9DID, (2001), model 2002, 36.000 zł. ☎0603-840-408.
MONTERO, 3,0 (1990) 4x4, pełna elektryka, szyberdach, terenowy, srebrny metalik, 8.200 zł. ☎(0-85)716-93-86.
PAGERO (1987) 2.5 TD długi, 7.500 zł. ☎0601-152-032.
PAGERO 2,5TDi (1991) 176.000 km, 12.500 zł. ☎0501-613-155.
PAJERO 2.5 TDI (1991), długi, 17.900 zł. ☎0501-222-711.
PAJERO 2.5TD (1989), 4x4, stan tech. db, nowe opony, 12.000 zł. ☎0663-671-942.
PAJERO 2.8TDi (1993), krótkie, nowy model, zielony metalik, stan bdb, opłacony, 18.500 zł. ☎0606-930-931.
SIGMA 3.0 V6 +gaz (1992), bogate wyposażenie, zarejestrowany, ubezpieczony, stan bdb, 10.000 zł. ☎0502-833-833.
SPACE GLXi 1.8 (1998), 16.000 zł. ☎0501-611-961.
SPACE Star 1,9 DID (2004) klimatyzacja, salon, 43.500 zł. ☎0602-733-662.
TREDIA (1985) +gaz, w całości lub na części, sprawne, 2.500 zł. ☎0604-770-215.

NISSAN

200 SX 1.8 16V turbo (1994) 14.500 zł zamiana. ☎0502-024-405.
ALMERA (2001) 2,2DI, pełna elektronika, wspomaganie, klimatyzacja, 4xairbag, c. zamek, autoalarm, 35.000 zł. ☎(0-85)731-71-97, 0512-272-833.
BLUEBIRD składak (1997) brak szyby przedniej i oc, w calości lub na cząci, 1.200 zł. ☎0608-123-841
INTERSTAR 2,5DCI, (2002), niebieski, wysoki, średni, 39.000 zł. ☎(0-85)878-17-34, 0603-633-734.
MAXIMA 03/04, pełna opcja, drewno, skóra, 96.000zł. Tel.0509-246-057.
MAXIMA 2.0 (1995), automat, bogate wyosażenie, 2 komplety opon, 17.000 zł do uzg. ☎0608-264-023.
MAXIMA 3.0 V6, (1995), czarny metalik, pełna opcja oprócz skór, 14,800 zł. ☎0607-377-155.
MICRA 1,2 (1990) 2.500 zł. ☎0663-817-123.
MICRA 1,2 (1991) roczny gaz 5.500 zł. ☎0663-817-123.
MICRA, 1,2B (1994) OC, 2.150 zł. ☎(0-85)730-50-93.
NISSAN MICRA (1987), 3.200 ZŁ. MERCEDES BENZ 3.5 CIĘŻAROWY. ☎0-511-551-000.
024216B
NISSAN micra 1.4 (2005), pełne wyposażenie, 26.000 km, 34.000 zł. ☎0-603-840-408.
NISSAN PATROL 1990, 2,8 TD, 16.000,- ☎0600-266-547.
003950A
NISSAN primera kombi 2.0D (1995), 8.000 zł. ☎0-502-047-942.
PATROL (1991) 2,8TD, długi hiszpan, 19.000 zł. ☎0503-197-291..
PATROL 3.3 turbina, (1988). 12.000 zł. ☎0504-475-719.
PATROL, (1991) czarny, krótki, podniesiony. 14.900 zł. ☎0501-330-078.
PATROL, 3.3 D, krótki, (1986), nadwozie do remontu, napędy sprawne, ciężarowo- osobowy. 7.000 zł. ☎0606-945-991.
PRIMERA (1993)1.6 gaz, bezwypadkowy, el. szyby, szyberdach, lusterka, c. zamek, 10.500 zł. ☎0691-536-359.
PRIMERA (2002) salon, pełna opcja z kamerą, morska zieleń, 53.000 km, 45.000 zł. ☎0502-092-021.
PRIMERA 2,0D (1994) 8.800 zł. ☎0661-117-809..
PRIMERA 2.0 gaz (1991) 6.000 zł. ☎0693-708-363

TERANO II (1995/XII) 2.4B, długi, uszkodzony silnik, 14.000 zł. ☎0508-773-370.
TERRANO (1989) 2,4 +gaz, 13.000 zł. Lub zamiana. ☎0503-197-291..
TERRANO (1991) 3,0 V6 czarny, chrom, 18.500 zł. ☎0503-197-291..
TERRANO (1992) 4x4, 3,0 V6, 15.000 zł. ☎0501-529-499..
TERRANO, (1996), krótki, 2.7 TD, elektryka, alufelgi, nie używany w terenie. 24.000 zł/do uzg. ☎(0-85)657-76-49.
URVAN 2.5D, (1990), 6-osobowy, +950 kg, hak, szyberdach, 4.700 zł. ☎0502-607-647.
VANETE bus, 7-osobowy (1987) 1.5B, 1.500 zł. ☎0888-141-984.

NYSA

(1991) stan bdb, 1.000 zł. ☎(0-85)741-92-75.
(1991), stan db. 800 zł. ☎0693-465-780.

OPEL

AGILA 1.2 (2000) 46.1 tys. km, alarm, el.szyby, pouszka, c. zamek, 18.500 zł. ☎(0-85)653-54-45, 0660-499-877.
ASCONA 1,8B (1987) USZKODZONY TYŁ 800,- ☎(086)219-48-42.
003811A
ASCONA, 1,3 (1989) +gaz, lub na części, 400 zł. ☎0609-108-532.
ASTRA (1992) 3 drzwiowy, 2.700 zł. ☎(0-86)217-45-43, 0505-439-087
ASTRA (1992) bogata opcja, 5.700 zł. ☎0604-405-075.
ASTRA (1992) I rejestracja 1994, 1,4 GLS, biały, 9.500 zł. ☎(0-87)642-43-23.
ASTRA (1994/5) 8.500 zł. ☎0602-483-243.
ASTRA (1995) 1,4B szyberdach, wspomaganie, c. zamek, 6.900 zł. ☎0505-255-164.
ASTRA (1996) 1.4 16V, 10.000 zł. ☎(0-85)737-18-23
ASTRA (1997) alarm, c. zamek, wspomaganie, gaz w kole, elektryka, 11.700 zł. ☎(0-85)716-37-44 po 20:00.
ASTRA (1997) sedan, 1,4, +gaz, 10.500 zł. ☎(0-85)710-83-57.
ASTRA (1997), zamiana na maszyny rolnicze, 8.000 zł. ☎(0-87)642-56-10
ASTRA (1997/98) gaz, zielony metalik, 10.000 zł. ☎0601-743-274.
ASTRA (1998) 1,4 16V, hatchback, 10.500 zł. ☎0601-941-897.
ASTRA (1998) czerwony, c.zamek, alarm, airbag, 14.000 zł. ☎0696-180-617, 0506-819-375.
ASTRA (1998) gaz sekwencja w kole, pełna elektryka, stan bdb, 11.600 zł. ☎0502-176-971.
ASTRA (1999) 1.6 100KM abs, poduszki, c. zamek, zderzaki w kolorze, lusterka, 12.500 zł. ☎0503-698-312
ASTRA (1999.07) bogate wyposażenie, 12.000 zl. ☎0509-188-806
ASTRA (2000) srebrny metalik, I wł., książka serwisowa, bezwypadkowy, sedan, 16.800 zł. ☎0508-277-575.
ASTRA 1,4 16V (1997) bordo metalik, stan bdb, salon Polska, 136.000 km, 13.400 zł. ☎(0-86)275-27-77.
ASTRA 1,6GT (1992) X 3-drzwiowy, hatchback, kubełkowe fotele, szyberdach, czarny, 4.200 zł. ☎0509-682-532.
ASTRA 1,6i, (1993), krótki, centralny zamek, alufelgi, autoalarm, 3.500 zł. ☎0604-154-114.
ASTRA 1,7 d (1993) na części do.wersji angielskiej, 100-1.000 zł. ☎(0-85)655-73-96.
ASTRA 1,8 +gaz (1992) wspomaganie, c. zamek, el. lusterka, welur, 6.200 zł. ☎0501-509-958.
ASTRA 1,8 16 V (1994) 3-drzwiowy, 7.000 zł. ☎0602-403-504.
ASTRA 1.4 (1992), 6.300 zł. ☎(0-87)427-45-33.
ASTRA 1.4 (1993), 5.800 zł. ☎0608-638-134.
ASTRA 1.4 (1997) gaz w kole, elektryka, zadbany, 11.700 zł. ☎(0-85)716-37-44 po 15:00.
ASTRA 1.4 +gaz (1997) 90KM, el.szyby, ABS, halogeny, I właściciel, 115tys km, 13.000 zł. ☎(0-85)722-45-07.
ASTRA 1.4 +gaz (1998/99) I właściciel, garażowany, stan bdb, 15.000 zł/do uzg. ☎0888-827-283, (0-85)730-71-02.
ASTRA 1.4 16V (1997) 90 KM, gaz, I właściciel, el.szyby, halogeny, ABS, 13.500 zł. ☎(0-85)722-45-07.
ASTRA 1.6 (1992), classic, 6.300 zł. ☎0698-716-692.
ASTRA 1.6 (1993) 3 drzwiowy, 94 tys.km. stan bdb, 4.300 zł. ☎(0-87)566-48-58, 0602-119-683.

ASTRA 1.6 (1994), 1x airbag, c. zamek, wspomaganie, szyberdach, radio CD, 6.500 zł. ☎0880-741-707.

ASTRA 1.6 (1995), klimatyzacja, 3-drzwiowy, czerwony, 1 rok w kraju, 8.500 zł. ☎0500-280-810.

ASTRA 1.6 (1998.11), zielony metalik, bogate wyposażenie, 13.500 zł. ☎(0-87)566-43-92, 0509-978-783.

ASTRA 1.6 (2002), el. szyby, 4x airbag, el. szyby, +opony letnie, 21.000 zł. ☎0505-990-609.

ASTRA 1.6 16V wspomaganie, ABS, c. zamek, sedan (1996/7) 9.700 zł. ☎0502-596-586..

ASTRA 1.6 kombi (1995), 2x airbag, szyberdach, zarejestrowan, 8.500 zł. ☎0602-710-193.

ASTRA 1.6B 16V ecotec kombi (1996) wspomaganie, 2x poduszka, abs, radio, 10.000 zł. ☎0502-355-598

ASTRA 1.6B 16V kombi wspomaganie, abs, 2x poduszka, radio, 9.500 zł. ☎0512-146-456

ASTRA 1.6B gazl właściciel, stan bdb, alufelgi, zimowe koła, 8.000 zł. ☎0608-857-810

ASTRA 1.6i (1994), wspomaganie, srebrny metalik, c. zamek, +komplet kół zimowych, 9.000 zł. ☎(0-87)610-32-54, 0503-665-042.

ASTRA 1.6i (1999/2000), 4-drzwiowy, zielony metalik, salonowy, I właściciel, alarm, c. zamek, 16.000 zł. ☎0511-838-307.

ASTRA 1.7 TD (1996) 11.000 zł. ☎(0-85)711-79-09.

ASTRA 1.7D (1992), 5-drzwiowy, granat, stan idealny, 5.900 zł. ☎0502-959-538.

ASTRA 1.7td kombi, (1997), 9.400 zł ☎0663-143-829.

ASTRA 1.7td, silnik isuzu, kombi, wspomaganie, c. zamek, abs, el. lusterka, 9.000 zł ☎0694-967-804.

ASTRA 1.8 gaz kombi, wspomaganie, c. zamek, relingi, alufelgi, Cd radio, 7.000 zł. ☎(0-85)650-31-22.

ASTRA 1.8kat (1992), bogata wersja, 5-drzwiowy, zamienię na Tico, Ford Fiesta po (1996) +dopłata. ☎(0-87)620-03-50.

ASTRA B 1.6 +gaz (1998), bogato wyposażony, 18.300 zł lub zamiana na droższy. ☎0507-426-049.

ASTRA biały, kombi (2001) 1.4 8V komplet opon, 10.900 zł do uzg. ☎0503-152-839.

ASTRA clasic 1.4B +gaz (1995) sedan, bordo metalik, c.zamek, alarm, stan bdb, 9.800 zł. ☎(0-85)656-88-96.

ASTRA Classic 1,6 (2000) -17.600zł, Astra Classic 1,6 (1999) -16.900zł, Astra II 2.016V (1999) -26.500zł, Astra II 1,8 16V+gaz (1999) -21.500zł, Astra II 1,4 16V (2000) -22.900zł ☎(660)77-35-20, (085)654-33-44.

ASTRA classic 1,6 16V (1999) 80.000 km, sedan, gaz, bezwypadkowy, garażownay, 14.500 zł. ☎(0-86)275-56-44, 0608-728-087.

ASTRA classic 1.6 (1994), granat, stan bdb, c. zamek, 7.500 zł. ☎0500-174-663.

ASTRA hatchback 1,6B (1993) 3.000 zł. do uzg. ☎0604-154-114.

ASTRA hatchback 1.6 (1993), 5-drzwiowy, granat, 6.000 zł. ☎0500-174-663.

ASTRA I kombi clasic 1,4 b +gaz (31 XII 2001) 16.500 zł. ☎(0-85)661-83-95, 0696-869-743.

ASTRA I, 1,6 (2000) salonowy, kombi, uszkodzony, poduszki wystrzelone, biały, sprawny 100%, 12.000 zł. ☎0602-755-149.

ASTRA II (2003/2004) czarny metalik, po tuningu, 15 tys. km, uszkodzony przód, 21.000 zł. ☎0606-402-419.

ASTRA II 1,4 16 V (1998/99) salonowy, 19.900 zł. ☎(0-85)746-38-50, 0509-899-635.

ASTRA II 1.6 16V (1998), 4x airbag, wspomaganie, elektryka, stan bdb, bezwypadkowy, 21.500 zł. ☎0695-195-090.

ASTRA II 1.7 TDi (1998) kombi, niebieski metalik, 18.000 zł. ☎0502-378-822.

ASTRA II 1.7TD (1998), 19.500 zł. ☎(0-85)711-36-52, ☎0-504-155-250.

ASTRA II 1.7TDi kombi (2000), pelna elektryka, radio CD, ABS, skórzana kierownica, 25.000 zł. ☎0605-404-065.

ASTRA II 2.0DTL (1999), c. zamek, wspomaganie, 4x airbag, klimatyzacja, el. lusterka, 19.000 zł. ☎0602-515-537.

ASTRA II kombi 2.0TDL (1999), przeglądy, zarejestrowany, ABS, radio, 4x airbag, elektryka, 24.500 zł. ☎0604-861-297.

ASTRA II kombi, 2,0DTI, 16V (2000) relingi, 4xairbag, wspomaganie, 23.900 zł lub zamienię. ☎0608-703-203.

ASTRA II sedan (2003) 1.6B, bogate wyposażenie, 32.000 zł. ☎0601-471-949

ASTRA II, 1.7 TDL, (1999), stan bdb. 19.000 zł. ☎(0-85)742-38-01, 0500-422-094.

ASTRA II, kombi, granat, 1,4 (2001) salonowy, serwisowany, 22.500 zł. ☎0606-355-572.

ASTRA komb i 1.6 +gaz (1992), niebieski, wspomaganie, c. zamek, szyberdach, relingi, 6.900 zł. ☎0510-123-023.

ASTRA kombi (1998) 114 tys.km, salonowy, bezwypadkowy, 11.500 zł. ☎(0-86)476-00-32.

ASTRA kombi 1,6 ecotec (1995) serwis, dobre wyposażenie, 7.900 zł. ☎0603-534-666.

ASTRA kombi 1,7D (1997) czarny perła, 9.500 zł. ☎0880-195-027.

ASTRA kombi 1,7TD, (1996), 136.000 km, szyberdach, 2xairbag, bezwypadkowy, 11.200 zł. ☎0692-372-954, (0-85)710-11-92.

ASTRA kombi 1.6 (1993), 5.000 zł. ☎0606-414-603.

ASTRA kombi 1.6 16V (1997), 2x airbag, wspomaganie, szyberdach, stan bdb, 11.000 zł. ☎0600-457-968.

ASTRA kombi 1.7D (1994), wspomaganie, szyberdach, alufelgi, +koła zimowe, 8.500 zł. ☎(0-87)520-02-21, 0600-313-583.

ASTRA kombi 1.7D (1995), wyposażony, 9.500 zł lub zamienię na busa. ☎0502-762-435.

ASTRA kombi 1.7DTI (2001), klimatyzacja, el. szyby, el. lusterka, 27.000 zł. ☎0698-506-639.

ASTRA kombi 1.7td (1997), 13.000 zł ☎0604-165-397.

ASTRA kombi 1.7TDi (1996), 2x airbag, c. zamek, wspomaganie, szyberdach, zieleń metalik, 11.900 zł. ☎0607-392-490.

ASTRA kombi 1.7TDi (1997), I właściciel, biała, tsan idealny, atrakcyjny wygląd, 9.000 zł. ☎0601-658-003.

ASTRA kombi, 1,4 (1998) 11.600 zł. ☎(0-87)566-70-16, 0660-834-852.

ASTRA kombi, 1,6B (1993) zadbany, zarej., 6.500 zł. ☎0605-228-013.

ASTRA sedan 1,6 (1993) wspomaganie, c. zamek, szyberdach, alufelgi, 8.300 zł. Suwałki. ☎0604-161-986.

ASTRA, (1992), 1.7 D, kombi, zarejestr. 4.200 zł. ☎0696-749-554.

ASTRA, (1996), 1.7 TDS, ABS, wspomaganie, c. zamek, radio, alufelgi, szyberdach. 11.300 zł. ☎0501-514-999.

ASTRA, 1,4 (1998) 11.800 zł. ☎(0-85)711-44-21.

ASTRA, 1,4 +gaz (1999) salon RP, 11.900 zł. ☎0696-087-866.

ASTRA, 1,7TD (1996) kombi, c. zamek, alufelgi, szyberdach, 10.000 zł. ☎0504-195-412.

ASTRA, 1.4, (1993), gaz, 5- drzwiowy. 7.800 zł/zamiana na droższy. ☎(0-87)563-81-89, 0605-582-030.

ASTRA, 1.6 kombi, (1996), składak, gaz, c. zamek, alarm, relingi dachowe. 6.500 zł. ☎0663-817-123.

ASTRA, 1.7 TD, (1995). 10.500 zł. ☎0604-268-902.

ASTRA, 1.7 TD, kombi, (1997). 9.200 zł. ☎0663-143-829.

ASTRA, biały, 1.4 GLS, sedan, szyberdach, (1992), stan idealny. 9.500 zł/do uzg. ☎0606-429-651.

CALIBRA (1993) 2,0 +gaz ABS, wspomaganie, pełna elektryka, alufelgi, airbag, c.zamek, metalik, 9.700 zł. ☎0608-284-146

CALIBRA 2,0 115 KM (1991/92) c. zamek, ABS, wspomaganie, alufelgi, czerwony, atrakcyjny, 8.500 zł/zamienię. ☎0607-188-472.

CALIBRA 2,0 16V czarny metalik, bogata opcja, gaz, 9.500 zł. ☎(0-85)676-15-58.

CALIBRA 2.0i (1991), ABS, el. lusterka, wspomaganie, alufelgi, radio, stan idealny, Ełk, 9.600 zł. ☎0603-750-713.

CALIBRA, 2,0 (1995) stan bdb, Suwałki, 13.000 zł. ☎(0-87)566-25-85, 0605-761-923.

CALIBRA, 2,0 gaz (1991) alufelgi, elektryka, atrakcyjny wygląd, 6.800 zł/zamienię na droższy. ☎(0-85)714-01-27, 0502-704-659.

COMBO 1,7 d (1996) 8.200 zł. ☎(0-85)730-41-12, 730-53-90.

COMBO 1.8D (2000), 2x airbag, 17.000 zł. ☎0501-611-961.

CORSA 1,7DTi (2003) kofort, wyposażony, 4 drzwi, metalik, 29.000 zł. ☎(0-87)566-57-80.

CORSA 1.0, 1991, biały, stan dobry, 1.500,-, ☎(087)567+99-57.

CORSA 1.1 (1993) 6.500 zł. ☎0501-407-621.

CORSA 1.2 (1998), gotowy do rejestracji, czerwony, 10.000 zł. 0888-095-986.

CORSA 1.2, zielony, benzyna, 1997, zakupiony w 1998, 10.500,-, ☎(087)567-35-45.

CORSA 1.3 (1987) gaz, 5-drzwiowa, uszkodzony prawy przód, 700 zł/do uzg. ☎0501-499-076.

CORSA 1.4 eco (1996) 3 drzwiowy, 80 tys.km. stan bdb, 6.200 zł. ☎0660-694-721

CORSA 1.4B (1993) 3-drzwiowy, czarny, zadbany, stan bdb, 6.000 zł. ☎(0-85)730-16-25, 0696-602-177.

CORSA 1.4i (1991), wiśnia, 3-drzwiowy, oc, przegląd do końca 2006, 130tyśkm, 4.000 zł ☎692-148-472.

CORSA 1.5TD (1993.12), 10.300 zł. ☎0505-506-305.

CORSA 1.7D (isuzu) (1997) stan idealny, 9.500 zł. ☎0501-216-136.

CORSA 2,0 12V (2000) 2x airbag, wspomaganie, EM+CD, 61.000 km, książka serwisowa, 14.200 zł. ☎0693-168-660.

CORSA B (1994) 145.000 km, bordo metalik, opony zimowe, zadbany, 9.500 zł. ☎(0-85)738-06-52.

CORSA B 1,2 +gaz (1994) zadbany, 7.900 zł. ☎(0-86)271-75-61.

CORSA B 1.2 (1993), niebieski, stan bdb, 5.700 zł. ☎(0-87)520-15-24.

CORSA C (2002) 1,7DTi, Diesel, 5-drzwiowy, ciemna zieleń, 23.800 zł. ☎0506-695-592.

CORSA C (2003), 1,0 ,ABS, ESP,szyberdach,el.szyby, radio, c.zamek, immobilaiser, 4 opony zimowe, 23.900,- ☎0691-565-356.

CORSA C (2003)1.0, 67 tyś km, ABS, ESP, wyposarzenie bez klimatyzacji, 25.900,- ☎0691-565-356.

CORSA C, 1,7DTL (2002) biały, 19.000 zł. ☎0600-338-058.

CORSA sedan (1985) roczny gaz, 2.000 zł. do uzg. ☎0509-252-608.

CORSA, (1992), do remontu, gaz. 1.000 zł. ☎0500-081-750.

CORSA, 1,4 (1996) salonowy, bezwypadkowy, nowy gaz, Suwałki, 11.500 zł. ☎0509-961-011.

CORSA, 1,4 (1996) stan bdb, poduszka, el. szyby, c. zamek, 5-drzwiowy, 9.500 zł. ☎0502-286-434.

FRONTERA 2,2 DTL (1999) 4x4, elektryka, klimatyzacja, bezwypadkowy, 36.000 zł. ☎0886-261-231.

FRONTERA 2.3TD (1992), stan idealny, czerwony, 5-drzwiowy, 12.800 zł. ☎0502-515-570.

FRONTERA 2.4B (1992) długi, orurowany, 14.000 zł. ☎0698-657-864.

FRONTERA sport (isuzu amigo) (1992) gaz, napęd tył, 9.000 zł. ☎0889-581-022.

FRONTERA sport 2.0 +gaz (1994), 4x4, zarejestrowany, 110 tys., km, 17.500 zł. ☎0501-273-663.

FRONTERA Sport, 4x4 2,0 +gaz (1992) 15.000 zł. ☎0601-894-702.

FRONTIERA 1992 Long, 2,4 gaz, wypalona komora silnika, zarejestrowany, 10.000,- ☎0606-398-634.

FRONTIERA 2.3 TDI długi (1993) 4x4, turkusowy, stan bdb, 24.000 zł. ☎0510-095-646.

FRONTIERA 2.8TDI (1996), c. zamek, el. szyby, niezarejestrowany, 21.000 zł. ☎0509-112-563.

KADET 1,6 D, 1988, po remoncie motoru i nadwozia, 3.000,- do uzgodnienia ☎(087)520-67-90.

KADET 1,6 i (1991) czarny metalik, 5-drzwiowy, szyberdach, wspomaganie, stan db, 3.700 zł. ☎(0-85)655-73-96.

KADETT 1.3 +gaz (1987), 1.500 zł. ☎(0-87)423-77-44.

KADETT 1.3 +gaz (1993), składak, 5-drzwiowy, brązowy, stan db, 1.700 zł lub zamienię. ☎0696-100-350.

KADETT 1.3 gaz (1985) brak badń, jeżdżący, 800 zł. ☎0880-195-799.

KADETT 1.3B (1986/96) składak, hak, radio, opłaty, stan db, zadbany, 2.000 zł. ☎0665-298-734

KADETT 1.4 (1991) 2.000 zł. ☎0663-467-366.

KADETT 1.4 kombi (1991) składak, 3-drzwiowy, skrzynia 5-biegowa, stan db, 4.700 zł. ☎(0-85)719-34-41 po 16:00.

KADETT 1.6 +gaz (1990) sedan, po remoncie blacharskim, 5.000 zł. ☎0509-468-006.

KADETT 1.6D (1985/94), 3.000 zł. ☎0691-768-824.

KADETT 1.6D łezka, 4-drzwiowy, uszkodzona uszczelka po d głowica, 950 zł. ☎(0-87)566-38-23.

KADETT 1.7d, w całości lub na części, 1.500 zł ☎(0-85)657-86-65.

KADETT GSI, 1,8B (1986/94) c.zamek, szyberdach, elektryka, wspomaganie, siedzenia kubełkowe, stan bdb, 3.500 zł. ☎0507-637-754.

KADETT kombi (1982) alufelgi, hak, do drobnej naprawy, 650 zł. ☎(0-85)716-88-78

KADETT kombi (1988) 1.500 zł. ☎(0-85)650-21-81.

KADETT kombi 1.6D (1986) 6l/100, 1.800 zł. ☎0512-779-192.

KADETT kombi 1.6D (1996) składak, 1.600 zł/do uzg. ☎0511-744-182

KADETT, 1,4 gaz (1990) 5-drzwiowy, c. zamek, szyberdach, welur, 3.000 zł. ☎0505-335-042.

KADETT, 1,4 gaz (1996) hak, alarm, szyberdach, 5-drzwiowy, srebrny metalik, stan bdb, 4.900 zł. ☎0694-812-925.

KADETT, 1,6 +gaz (1992) 4.500 zł lub zamienię na przyczepę, ciągnik. ☎(0-86)271-17-58, 0509-393-041.

KADETT, 1,6D (1992) na części, 50-200 zł. ☎(0-86)218-79-63, (0-86)219-16-55.

KADETT, 1.6 i, (1991), czarny met., 5- drzwi, szyberdach, wspomaganie, bez rejestr. 1.700 zł. ☎(0-85)655-73-96.

KALIBRA (1990) czerwony, ABS, wspomaganie, el. lusterka, alufelgi, 6.700 zł. ☎0880-650-903.

MONTEREY 3.1 TDI (1993), długi, 6 mc w kraju, 23.500 zł. ☎0604-589-426.

MONTERY 3.2 V6 (1992), bezwypadkowy, 16.500 zł lub zamienię. ☎(0-87)429-23-36.

OMEGA (1992) 2.0i gaz, c. zamek, abs, szyberdach, bordo, 5.000 zł. ☎(0-87)619-93-83

OMEGA (1995) gaz sekwencyjny, I właściciel w RP, stan bdb, abs, wspomaganie, 13.500 zł. ☎0608-154-667

OMEGA (1997) czarna, 2,0 16V, gaz, automat, uszkodzony prawy bok, 6.500 zł. ☎0600-945-960.

OMEGA 2,0 (1993) kombi, bordo, 4.500 zł. ☎0694-364-872.

OMEGA 2,0 (1994/95) gaz, 11.500 zł. ☎0506-136-096, (0-85)654-31-31.

OMEGA 2,0 16V (1995) tuning, sedan, 12.500 zł. ☎(0-85)650-44-58, 0507-602-414..

OMEGA 2,0 kombi (1992) bogata opcja, stan idealny, bezwypadkowy, 4.700 zł. ☎0888-205-911.

OMEGA 2,3D (1987) stan db, 2.500 zł. ☎(0-86)270-20-74.

OMEGA 2,5 TDS kombi, automat, stan bdb, 14.000 zł. Lub zamiana na terenowy. ☎(0-85)721-67-50, wieczorem.

OMEGA 2.0 (1988) 2.000 zł. ☎(0-87)521-40-62.

OMEGA 2.0 +gaz (1988), 6.000 zł. ☎(0-85)716-40-20.

OMEGA 2.0 16V (1994XI) elektryka, stan idealny, srebrny, 12.500 zł. ☎0600-057-007.

OMEGA 2.0 16V (1996) klimatronik, radio, ABS, c.zamek, wersja CD, 16.200 zł. ☎0500-713-660.

OMEGA 2.0B (1994) czarny, pełna elektryka, stan bdb, alufelgi, 8.900 zł. ☎0509-161-102.

OMEGA 2.5 TDS, (1994), kombi, autimat, stan bdb. 14.000 zł/zamiana na terenowy. ☎(0-85)721-67-50.

OMEGA 2.5 V6 (1994) bogate wyposażenie, bez skóry, 14.000 zł. ☎0698-657-864.

OMEGA 2.5TD (1994), rej. 1994, bogate wyposażenie, 12.500 zł. ☎0504-159-894.

OMEGA A kombi (1989/90) gaz w kole, wspomaganie, CD, 6.000 zł/zamiana. ☎(0-85)681-62-56 po 19.

OMEGA A kombi (1993) stan db, ABS, szyberdach, hak, c. zamek, metalik, 7.200 zł. ☎0889-130-811..

OMEGA A, 2,0 do remontu lub na części, 800 zł do uzg. ☎0503-820-702.

OMEGA automat kombi 2.4 (1990), ołacony, stan db, bez rdzy, 4.900 zł. ☎(0-89)741-86-05.

OMEGA B 2,0 16V, (1994), gaz, wyposażenie, Suwałki, 13.000 zł. ☎0507-464-646 po 18.

OMEGA B 2.5TDS (1994) kombi automat, stan bdb, zamiana na mniejszy diesel, 13.000 zł. ☎(0-85)721-67-50

OMEGA B Caravan 2,0 16V (1994) +gaz, wersja CD, stan bdb, 15.000 zł. ☎0504-169-812.

OMEGA B, 2,0 gaz (1994) elektryka, 12.600 zł. ☎0503-039-164.

OMEGA CD 2.0 16V (1994), limuzyna, granat metalik, klimatyzacja, opłacony, stan bdb, 12.000 zł. ☎0509-461-700.

OMEGA kombi 2.0 (1994), ABS, wspomaganie, el. lusterka, gotowy do rejestracji, 5.000 zł. ☎(0-87)520-02-21, 0600-313-583.

OMEGA kombi 2.0 +gaz (1991), rok w kraju, 5.500 zł. ☎0691-845-223.

OMEGA kombi 2.0 +gaz (1993/1995), bogata opcja, 7.000 zł lub zamiana. ☎0663-254-680.

OMEGA kombi 2.0 +gaz (1994), 188 tys., km, wyposażony, 12.900 zł. ☎0504-709-074.

OMEGA kombi 2.5TD (1994), ABS, c. zamek, el. szyby, wspomaganie, czujnik cofania, 14.000 zł. ☎0501-332-183.

OMEGA kombi, 2,0 (1989) stan db, 2.550 zł. ☎0511-558-843.

OMEGA kombi, 2,0 +gaz (1990/96) szyberdach, el. szyby, alufelgi, ABS, 5.100 zł. ☎0503-499-806.

OMEGA kombi, 2,3TD (1991) ABS, wspomaganie, el. podgrzewane lusterka, relingi dachowe, szyberdach, 5.000 zł. ☎0505-908-775.

OMEGA MV6, czarny metalik, skóra, klimatyzacja, alufelgi, 146tys km, bezwypadkowy, 15.900 zł. ☎0600-156-080, (0-86)278-20-78.

OMEGA powypadkowy (1993) 2.3D 1.200 zł. ☎(0-87)516-13-75

OMEGA, 2,0 +gaz (1990) 6.500 zł. ☎(0-87)643-62-56, 0660-232-351.

OMEGA, 2,3D (1989) w całości na części, badania, ubezpieczenie do 01.2006, Wasilków, 2.500 zł. ☎(0-85)718-51-94.

OMEGA, 2,3D, stan db, 2.000 zł do uzg lub zamienię na mniejszy. ☎(0-85)712-58-90.

OMEGA, 2.0 16 V, gaz, automat, stan idealny, (1994). 14.500 zł. ☎0509-812-791.

OPEL astra 1.7TD (1998), 5d, 14.200 zł. ☎0-609-791-654.

OPEL astra kombi 1.7TD (1996), 10.000 zł. ☎0-503-439-505.

OPEL Combo (1995), uszkodzony silnik, 4.900 zł. ☎0888-010-449.

OPEL corsa: skrzynia biegów, blacharka, drzwi, maska, inne, 20-300 zł. ☎(0-86)218-63-79.

OPEL KADET POWYPADKOWY. ☎0503-934-235

003842A

OPEL omega 2.5 V6 kombi (1995), pełna opcja, 7.500 zł. ☎0-693-826-596.

OPEL OMEGA KOMBI, BIAŁY, (1998), 20.16V, GAZ, 130 TYS., KLIMA, ABS, EL.SZYBY, EL.SIEDZENIA, PODGRZEWANE I EL. LUSTERKA, HALOGENY, 15.500 ZŁ. PILNE! ☎0605-609-432.

024428A

OPEL vectra 1,8i hatchback, (1994), ABS, 2xairbag, szyberdach, c.zamek, stan idealny, 7.200 zł. ☎0505-003-421.

OPEL vectra 2,0 16V, (1996), alufelgi, komputer, poduszki, elektryka, 10.000 zł. ☎0603-268-274.

OPEL vectra 2,0TDI ecote, klima, (1998/99), 20.700 zł. ☎(085)711-47-75, 0604-241-572.

OPEL vectra B 2.0TD (1997), 17.000 zł. ☎0-503-775-734.

OPEL VECTRA, (1993), CZERWONY, ABS, PODUSZKA POW., EL.SZYBERDACH, REG.ŚWIATEŁ, ALUFELGI, 2 DNI W KRAJU, 4,5 TYS. ZŁ. ☎0605-295-438.

024431A

RECORD (1968) zabytek, oryginał, 3.200 zł. ☎0697-723-479

SENATOR 3.0 gaz (1994), 4.000 zł. ☎0606-947-049

TIGRA 1.6 16V (1996) el.lusterka, szyby, Suwałki, 11.500 zł. ☎0503-814-894.

VECTRA (1989) szyberdach, ABS, c. zamek, opony zimowe, hak, 5.500 zł. ☎(0-86)273-65-29.

VECTRA (1990) 1,6, gaz, odcięcie zapłonu, metalik, szyberdach, 4.000 zł. ☎0503-111-990.

VECTRA (1990) srebrny metalik, 190.000 km, 1,6B, 3.000 zł. ☎(0-85)749-46-82.

VECTRA (1992) ciemny grafit, stan bdb, nowy gaz, 6.000 zł. ☎0608-311-961.

VECTRA (1995) gaz, 2xairbag, 2 komplety kół, alarm, 10.700 zł. ☎(0-85)743-33-12, 0504-006-043.

VECTRA (1996) klimatyzacja, el. szyby, ABS, 15.500 zł. ☎(0-86)277-13-66.

VECTRA 1,6 16 V b (1996) po spaleniu, 3.000 zł. ☎0889-872-571.

VECTRA 1,6 16V (1996/97) +gaz, alarm, c.zamek, szyberdach, 2 kpl opon, 15.500 zł. ☎0506-632-364, (0-85)738-03-75.

VECTRA 1,6 16V (1997/98) -17.900zł, Vectra 2,2 16V (2003) -56.000zł, Zafira 1,8 16V (2002) -43.700zł, ☎(660)77-35-20, (085)654-33-44.

VECTRA 1,6 16V (2000) salonowy, 28.000 zł. Lub zamiana na tańszy. ☎(0-87)565-09-02.

VECTRA 1,6 16V, instalacja gazowa (1996/97) 2xairbag, ABS, klimatyzacja, c.zamek, alufelga, 16.800 zł, ☎(0-85)721-62-41.

VECTRA 1,6 i (1991) rozbity przód, w całości lub na części, 2.000 zł. ☎(0-86)219-32-97.

VECTRA 1,7 d (1991) granatowy, 4.600 zł, 10 lat w kraju. ☎0503-501-901.

VECTRA 1,7 TD (1996) 2 poduszki powietrzne, wspomaganie, elektryka, ABS, 16.500 zł. ☎0606-128-752.

VECTRA 1.6 (1990), 5.000 zł. ☎0663-393-574.

VECTRA 1.6 (1993), granat, bogato wyposażony, stan idealny, 5.900 zł. ☎0502-959-538.

VECTRA 1.6 +gaz (1991), wspomaganie, alarm, 6.200 zł. ☎0605-569-042.

VECTRA 1.6 16V (1996), el. szyby, el. lusterka, ABS, 2x airbag, wspomaganie, 13.000 zł. ☎(0-87)621-06-28 po 16.00.

VECTRA 1.6 16V +gaz, 17.800 zł zamiana. ☎(0-87)644-64-36..

VECTRA 1.6 16V ecotec (1998) stan bdb, 21.000 zł lub zamiana na passat kombi. ☎0504-447-738

VECTRA 1.6, (1990), uszkodzony. 1.400 zł. ☎(0-86)277-48-02.

VECTRA 1.7 TD (1996) 14.000 zł. ☎0661-117-809..

VECTRA 1.7D (1992) stan bdb, platyna metalik, 7.000 zł. ☎0606-207-945

VECTRA 1.7D (1992), hatchback, szary, stan db, ok. Ełku, 7.500 zł. ☎0508-167-313.

VECTRA 1.7TD (1993) 8.000 zł. ☎0606-351-790.

VECTRA 1.7TD (1995), radio, ABS, wspomaganie, szyberdach, 10.500 zł lub zamienię na passata. ☎(0-87)620-13-09.

VECTRA 1.8 (1991) ABS, serwo, c. zamek, szyberdach, stan bdb, świeżo sprowadzony, 4.800 zł. ☎0698-749-789..

VECTRA 1.8 (1992), dobrze wyposażony, 4.200 zł. ☎0605-426-769.

VECTRA 1.8 (1994) bogate wyposażenie, szary metalik, 160 tys.km. 7.500 zł. ☎0887-953-614

VECTRA 1.8 (1994), bezwypadkowy, gotowy do rejestracji, elektryka, ABS, 9.300 zł do uzg. ☎(0-87)610-61-59.

VECTRA 1.8 +gaz (1993) 10.000 zł. ☎(0-85)737-62-11..

VECTRA 1.8CD (1992), wspomaganie, c. zamek, ABS, szyberdach, el. lusterka, 6.900 zł. ☎0502-734-743.

VECTRA 2,0 DJ, 16V, bogate wyposażenie, (1998), diesel, 9.800,- ☎0507-494-657.

VECTRA 2,0 DTI (2000) 4 poduszki powietrzne, ABS, wspomaganie, c.zamek, radio, 28.700 zł. ☎0601-874-122.

VECTRA 2,0i +gaz (1992) stan bdb, 7.900 zł. Lub zamiana na Audi B3, BMW5. ☎0698-742-032.

VECTRA 2.0 (1990/97) el.szyby, c.zamek, szyberdach, Suwałki, 2.500 zł. ☎0508-750-717.

VECTRA 2.0 (1991) gaz, 5.000 zł. ☎(0-87)563-04-07.

VECTRA 2.0 (1992.12), ABS, radio, wspomaganie,c.zamek, alufelgi, szyberdach, el. lusterka, 7.800 zł. ☎0609-414-936.

VECTRA 2.0 16V 150 KM (1991), pełna elektryka, alufelgi, 6.500 zł. ☎0510-133-827.

VECTRA 2.0 TDI kombi (1999) bogate wyposażenie, 26.200 zł. ☎(0-85)716-56-37..

VECTRA 2.0, gaz, (1994), serwisowany, 8.000 zł. ☎0663-112-112.

VECTRA 2.0DC kombi (1999), bogato wyposażony, srebrny, 26.000 zł. ☎0604-084-758.

VECTRA 2.0DTi (1999), sedan, granat metalik, klimatyzacja, c. zamek, el. szyby, alufelgi, 24.000 zł. ☎0511-838-307.

VECTRA 2.0DTi 16V (1999), 111KM, el. szyby, 4x airbag, klimatronic, alufelgi, 23.300 zł. ☎0607-392-490.

VECTRA 2.0DTL (1998), zarejestrowany, 16.500 zł. ☎0888-095-986.

VECTRA B (1999) kombi 2,0DTi, ciemna zieleń, 4x airbag, klimatronik, 26.500 zł. ☎0692-574-697.

VECTRA B 1.6 16V (1997/1998), wyposażona, 19.500 zł. ☎0602-266-209.

VECTRA B 1.8 16V+gaz (1998) pełne wyposażenie bez skóry, sedan, 14.800 zł do uzg. ☎0605-334-766.

VECTRA B 2.0 16V (1996) pełna elektryka, alufelgi, ABS, TC, atrakcyjny wygląd, zadbany, 14.700zł. ☎0509-782-221.

VECTRA B kombi 1.8 kombi (2000), srebrny, pełne wyposażenie, salonowy, bezwypadkowy, 22.600 zł. ☎0694-466-889.

VECTRA B, 1,8 16V (1997) I rej.1998, gaz sekwencyjny, klimatyzacja, nowy rozrząd, 20.000 zł. ☎(0-85)653-90-56.

VECTRA hatback (1991), abs, szyberdach, wspomaganie, hak, karta pojazdu, granatowy, 5.000 zł ☎(0-87)644-76-62.

VECTRA kombi 1,6 16V ecotek, pełna opcja oprócz skóry, 27.500 zł. ☎0604-826-388.

VECTRA kombi 1.6 16V (1997), ecotek, 101KM, klimatyzacja, czarny metalik, 12.800 zł +opłaty. ☎0500-299-464.

VECTRA kombi 1.6 16V (2001), pełna opcja oprócz skórzanej tapicerki, 28.500 zł lub zamiana. ☎0604-826-388.

VECTRA kombi 2.0TDI (1999), angielska wersja, bogate wyposażenie, 12.000 zł. ☎0888-095-986.

VECTRA kombi, 2,0TDi, 16V (1998) 17.500 zł do uzg. ☎0502-469-744.

VECTRA Suwałki, 5.500 zł. ☎(0-87)566-25-85

VECTRA, (1990), czarny met., 1.6, gaz, stan db. 5.000 zł. ☎0504-553-056.

VECTRA, (1992), 1.6 B+ gaz, szyberdach, c. zamek, welur, stan bdb. 7.500 zł. ☎0661-430-004.

VECTRA, (1994), c. zamek, alufelgi, gaz, okolice Czarnej Białostockiej, 5.200 zł. ☎(0-85)749-21-43.

VECTRA, (1995), 1.6 i. 9.200 zł. ☎0600-823-939.

VECTRA, (1995), nowy gaz, bogate wyposażenie, zdbany. 13.200 zł/zamian na tańszy. ☎0500-276-378.

VECTRA, 1,6 16V (1999) granatowy, stan idealny, serwisowany, garażowany, 22.000 zł. ☎(0-87)567-54-05, 0500-580-991.

VECTRA, 1,6 16V (2001) srebrny metalik, 80 tys. km, sedan, bogate wyposażenie, 27.500 zł/zamienię. ☎0502-378-822.

VECTRA, 1,7D (1991/96) 4.300 zł. ☎0602-155-570, (0-85)719-74-78.

VECTRA, 1,8B (1999) pełne wyposażenie, wersja angielska, 11.500 zł. ☎0606-665-389.

VECTRA, 1.7 TD, (1994). 8.200 zł. ☎0509-648-956.

VECTRA, 2,0DTI (1998) pełna opcja bez skóry, granat metalik, 147 tys. km, 18.700 zł. ☎0505-444-478.

ZEFIRA 2,0 DTI (2001) srebrny metalik, 76.000 km, pełne wyposażenie bez skóry, 39.500 zł. ☎0608-512-519.

ZEFIRA D (2000) 44.000 zł. ☎0886-195-293.

❑ PEUGEOT

106 1.4 (1998). 2x airbag, elektryka, wspomaganie, komplet opon zimowych, 10.000 zł. ☎0696-217-207.

106 XL 1.0 (1993) stan bdb, 4.500 zł/zamiana na większy z gazem. ☎0510-256-400.

205 (1991) w całości lub na części, 1.500 zł. ☎0604-453-881.

205 1.1 (1989), czerwony, 2 komplety opon, radioodtwarzacz, 2.600 zł do uzg. ☎(0-87)520-18-48.

205 1.4 (zarejestrowany 1993) uszokodzony, nowe części, kpl opon, 2.500 zł. ☎0510-893-979

205, 1,1 katalizator, 1993, stan bdb, szyberdach, 5 drzwi, 5.000,- ☎(087)563-80-83.

206 1,1 b (1999) salonowy, bezwypadkowy, stan bdb, 16.800 zł. ☎0510-095-646.

206 1,4 (2003) pełna elektryka, klimatyzacja, 5-drzwiowy, srebrny metalik, 27.000 zł. ☎0507-532-234.

206 1,4HDi (2004) pełna elektryka, klimatyzacja, 27.500 zł. ☎0507-532-234.

306 1,4B (1993) el. szyby, 8.000 zł. ☎0601-594-581.

306 1.4 (1994) szary metalik, wspomaganie radio, 7.700 zł. ☎0500-292-644.

306 1.4, (1997), pięciodrzwiowy, bezwypadkowy, zadbany, 9.800 zł. ☎0604-734-202.

306, 1,6 (1994) opłacony, stan idealny, 7.300 zł lub zamienię na dostawczy. ☎0500-776-639, 0512-779-192.

306, sedan, (1999), 1.6, 90 KM, salonowy, serwisowany, stan idealny. 15.000 zł. ☎(0-86)476-45-84.

307 1,6 16V (2001) gaz sekwencyjny, salonowy, serwisowany, garażowany, 33.000 zł/zamiana na mnieszy. ☎0602-381-855.

309 1.4 (1992), szyberdach, alufelgi, stan db, opony zimowe, przegląd, oc, 3.200 zł. ☎(0-85)656-80-57, 0663-539-845

309 1.9D (1992), srebrny, wspomaganie, szyberdach, 204 tys., km, +opony zimowe, 6.900 zł. ☎0692-255-203.

309, (1989), gaz, w całości lub na części. 600 zł/do uzg. ☎(0-85)654-27-26.

309, 1,6 na części ,silnik 1,3, zarejestrowany, 1.200, po 18-stej, ☎(087)56830-30.

405 (1989) 1.9, 3.000 zł. ☎0509-775-248

405 (1990) gaz, ocynk, 3.400 zł. ☎0503-755-715.

405 (1992) blachy ocynkowane, el. szyby, wspomaganie, szyberdach, 6.000 zł. ☎0504-985-121.

405 1,9 d (1991) 1.800 zł. ☎(0-86)271-71-46.

405 1.9 (1991) pełny wtrysk elektryka, stan idealny, zamiana na dostawczy, 4.700 zł/do uzg. ☎0693-030-677

405, (1993), el. szyby, szyberdach. 5.500 zł. ☎(0-87)563-81-70.

405, 1,4 +gaz (1989) radio CD, ocynk, stan bdb, 4.500 zł. ☎0697-129-864.

405, 1.9 D, (1996). 1.500 zł. ☎0512-774-542.

405, kombi, 1.9 D, (1990). 4.500 z. ☎0509-470-800.

406 (1997) salon, bordowy, gaz w kole, ubezpieczenie, opłaty, 7.200 zł. ☎(0-85)656-12-56, 0660-486-430

406 (1998), 1.9tdi, zielony metalik, alufelgi, elektryka, szyberdach, bezwypadkowy, wspomaganie, poduszki, 13.000 zł ☎(0-85)657-15-25.

406 (2001) 2,0 HDi srebrny metalik, bogata opcja, 34.500 zł. Lub zamiana. ☎0602-130-138.

406 (2002) 1,8B srebrny metalik, bogata opcja, stan idealny, 37.500 zł. Lub zamiana. ☎0602-130-138.

406 1,8 +gaz (1997) niebieski metalik, salonowy, wspomaganie, ABS, 2xairbag, el. szyby, 18.500 zł. ☎0605-039-093.

406 1,9TD (1996) zielony metalik, 145 tys. km, stan bdb, 19.000 zł. ☎0501-134-330.

406 2.1TDI (1997), bogate wyposażenie, zielony, przyciemniane szyby, stan bdb, 15.200 zł lub zamiana. ☎0500-695-198.

406 kombi (1998) salonowy, bezwypadkowy, 15.000 zł. ☎0503-337-967.

406, 1.8 16V, gaz, 1996r, przeb. 140tys.km., cena 12.900 zł. ☎0501-544-955

407 1.6HDI (2004), pełna opcja, salonowy, serwisowany, 75.000 zł. ☎0503-122-431.

605 (1992) 2.0B gaz, zadbany, srebrny metalik, 5.800 zł. ☎0605-228-013

605 (1993) 2.0D zadbany, srebrny metalik, 7.800 zł. ☎0605-228-013

605 SRI, 2.0, (1993), klimat., pełna elektryka, lekko uszkodzony. 4.600 z. ☎0886-261-231.

806 van 8-osobowy, (1996), grafit metalik, I właściciel, 20.500 zł. ☎0692-571-438.

BOKXER 2.5TD (1998), max długi, wysoki, wspomaganie, radio, hak, 22.000 zł. ☎0501-328-434.

BOXER 2,5 TD (1996) MAXI BIAŁY. ☎(086)278-69-38.

003840B

BOXER 2,5TD MAX (1998) 21.500 zł. ☎0501-328-434.

BOXER 2.5TD (1998), max długi, wysoki, 3-osobowy, 22.000 zł. ☎0501-328-434.

J5 2.5D (1991), biały, max, 4.900 zł. ☎0508-303-997.

PARTNER, 1,9D, osobowo-dostawczy (1998) 5-osobowy, 153 tys. km, granatowy, 17.000 zł. ☎0501-947-941.

PARTNER, 1.9 D, (2003). 22.000 zł. ☎0604-169-536.

PEUGEOT 206 2.0HDI (2002), 25.000 zł. ☎0-605-663-469.

PEUGEOT 306 1.4, 10.500 zł. ☎0-889-028-085.

PEUGEOT 306 XN (1998) 1.6B, uszkodzony przód, 6.000 zł. ☎0-501-205-618, ☎(0-86)476-47-58.

PEUGEOT 306 XS 1.6, sportowy, c.zamek, szyberdach, alufelgi, 10.300 zł. ☎0-889-028-087.

PEUGEOT 307 kombi SV 1.4HDi (2004). ☎0-603-646-117.

PEUGEOT partner (2001), ABS, klima, 2.0TD, 20.000 zł. ☎0-602-525-038.

❑ POLONEZ

(1988) 900 zł. ☎0504-413-928.

(1988) gaz, hak, 1.000 zł. ☎(0-85)650-45-67 po 17:00.

(1990) hak, gaz, alarm, c. zamek, antynapad, skórzana kierownica, alufelgi, 2.500 zł do uzg. ☎0888-266-549.

(1990), 1,5, gaz, 1.000 zł. ☎(0-85)719-77-13.

(1990), 1,5, gaz, przeglad, OC, stan db, 500 zł. ☎0661-802-012.

(1990), przejściówka, ubezpieczony, 500 zł. ☎0661-802-012.

(1990/91), sprawny. 200 zł. ☎0505-611-097.

(1992) 1,6GLI, stan idealny, +gaz, alarm, c. zamek, 2.400 zł. ☎0508-753-145 B-stok.

(1992) stan db, +gaz, II wł., 1.300 zł. ☎(0-86)277-50-94, 0510-448-662.

(1993) +gaz, 1.200 zł. ☎0888-863-444.

(1993) stan bdb, 1.200 zł. ☎0503-550-209.

(1994) +gaz alarm, c. zamek, wspomaganie, ciemne szyby, 1.800 zł. ☎0600-120-144, (0-85)732-33-52.

(1994) +gaz, 2.000 zł. ☎(0-86)271-85-55.

(1994) stan db, hak, 2.500 zł lub zamienię. ☎0507-971-340.

(1995) 1,6 GL +gaz, bordo, 2.500 zł. ☎(0-86)271-85-55.

(1996) 1,6 GLi +gaz, wersja ori cari, dużo nowych części, 3.800 zł. ☎0503-096-833, (0-85)740-45-71.

1,5 (1990) jasny czewony, 12.500 km, stan idealny, 2.000 zł. do uzg. ☎0888-266-549.

1,5B gaz (1993) hak, 900 zł. ☎0504-050-342.

1,6 +gaz (1995) grafit, bez korozji, stan db, 1.700 zł. ☎0500-067-359.

1,6, (1993), stan db, na chodzie, 500 zł. ☎(0-85)676-28-31.

1,6GLE (1990) 1.200 zł lub zamienię na przyczepę samochodową zarej. ☎(0-86)273-50-24.

1.5 (1990), 60 tys., km, I właściciel, 1.300 zł. ☎0502-733-867.

1.5 (1990), 800 zł. ☎(0-85)712-41-81

1.5, (1990), po remoncie silnika i wymianie błotników, progów i podciągów, 3.500 zł. ☎(0-86)218-68-51.

1.5+ gaz, przejściówka, (1992), stan db. 900 zł. ☎0660-784-889.

1.6 (1995) hak, szary metalik, 1.800 zł. ☎(0-85)716-46-78.

1.6 GLI (1995) bezwypadkowy, zielony metalik, 3.200 zł. ☎(0-86)278-57-52.

1500 (1989) 600 zł. ☎(0-86)476-15-87.

ATU (2000) gaz, 8.200 zł. ☎0695-247-218.

ATU 1,6 GLi (1996) +gaz, alarm, blokada, c.zamek, książka, zimówki, 81.000 km, 3.700 zł. ☎0500-277-529.

ATU 1,6 GLi +nowy gaz (1996/97) stan idealny, 84.000 km, I właściciel, 4.000 zł. ☎0508-063-091.

ATU plus (1997) 1,6 wspomaganie, alarm, immobiliser, hak, koła zimowe, 4.000 zł. ☎(0-85)710-29-65.

ATU plus (1998), do remontu, 2.000 zł. ☎(0-87)619-43-42.

ATU, (1996), stan idealny, gaz, c. zamek, wspomaganie. 3.800 zł. ☎0691-197-170.

ATU, 1.4, silnik Rover, (1997). 5.900 zł. ☎0663-146-550.

CARO (11.1993), GAZ, HAK, DO UZGODNIENIA 1.500 ZŁ. ☎0502-729-970.

024425A

CARO (1990) +gaz, stan db, 1.200 zł. ☎(0-87)569-34-91

CARO (1991) hak, stan bdb, 1.200 zł. ☎0698-823-198

CARO (1992) +gaz, hak, 800 zł. ☎(0-85)737-72-50.

CARO (1992) gaz, hak, 500-600 zł w całości lub na części. ☎0504-702-169.

CARO (1992), gaz, 1.300 zł ☎0503-833-402.

CARO (1993) 1,6 gaz, hak, el. szyby, 2.300 zł. ☎0697-640-110.

CARO (1994) 1.5 28 tys. km, dokumentowany przebieg, stan bdb, 3.300 zł. ☎0602-197-571.

CARO (1994) gaz, autoalarm, zielony metalik, bez korozji, stan bdb, 2.600 zł do uzg. ☎0505-702-678.

CARO (1994) gaz, stan db, zadbany, 3.500 zł/do uzg. ☎0600-385-172.

CARO (1994) wiśnia metalik, dużo nowych części, 1.500 zł. ☎(0-86)475-02-22, 0502-622-118.

CARO (1994XII) gaz, stan bdb, wspomaganie, Suwałki, 2.700 zł/do uzg. ☎0506-306-289.

CARO (1996) alarm, immobiliser, c.zamek, stan idealny, 2.900 zł. do uzgodnienia, okolice Czyżewa. ☎0696-502-548.

CARO (1996) gaz, 2.900 zł. ☎(0-86)476-05-82.

CARO (1996) gaz, przegląd-do XII.2006r, OC-do marca 2006r, Łomża, 2000 zł. ☎0510-135-900.

CARO 1,6 (1994) roczny gaz, alufelgi, bordo metalik, 1.400 zł. ☎(0-85)721-64-32.

CARO 1.4 +gaz (1996) alufelgi, c.zamek, alarm, szyberdach, 111tys km, 2 koła zimowe, 3.500zł. ☎0504-492-988.

CARO 1.4 rover (1995) stan bdb, blokada skrzyni, hak, siedzenia kubełkowe, 3.500 zł. ☎0693-661-520

CARO 1.6 (1995) hak, 1.600 zł. ☎0695-223-782.

CARO 1.6 +gaz (1991), I rej. (1993), II właściciel, aktualny przegląd, 1.000 zł. ☎(0-87)629-89-44.

CARO 1.6 +gaz (1995), 2.800 zł. ☎(0-86)273-51-96.

CARO 1.6 16V GLI gaz stan bdb, 4.500 zł/do uzg. ☎0504-447-738

CARO 1.6 gaz (1993) ciemnozielony metalik, 1.500 zł, Szepietowo. ☎0697-965-793.

CARO 1.6 gaz po wypadku, 800 zł. ☎0602-259-101 po 17.00

CARO 1.6 Gli (1995/6) gaz, hak, el. szyby, kubełkowe, stan idealny, 3.200 zł. ☎0604-902-019.

CARO 1.6 GLI +gaz (1996) c. zamek, alarm, stan bdb, 3.400 zł. ☎(0-85)654-75-38.

CARO 1.6, (1995), gaz, 4 opony zimowe, zielony metalik, stan db, 2.700 zł. ☎0606-492-954.

CARO 1.6, 1994, hak, radio, zielony metalik, alufelgi, 1.000,- do uzgodnienia, ☎(087)569-17-61 wieczorem.

CARO 1.9D (1994) silnik Citroena, Sejny, 2.200 zł. ☎0694-996-096.

CARO 1.9D (1995) stan bdb, 1.300 zł. ☎(0-86)272-33-54.

CARO plus (1997) gaz, hak, c.zamek, blokada skrzyni biegów, wspomaganie, 4.000 zł/do uzg. ☎0501-981-014.

CARO plus (1998) gaz, książka serwisowa, wspomaganie, halogeny, złoty metalik, immobiliser, 5.500 zł/zamienię. ☎0601-565-068.

CARO plus (1999) niebieski metalik, gaz, alarm, immobiliser, hak, 7.000 zł. ☎0503-976-390.

CARO plus (1999), zielony metalik, gaz, hak, 5.300 zł. ☎(0-86)277-51-84

CARO plus 1.6 +gaz (1999), wspomaganie, 5.200 zł. ☎(0-87)642-33-21, 0508-664-084.

CARO plus 1.6 GSI (1998XII) gaz, c.zamek, alarm, 4.800 zł. ☎0888-091-930.

CARO plus 1.6 GSI 85KM (1998) stan bdb, gaz, immobilizer, alarm, 5.400 zł. ☎0692-191-375

CARO plus 1.6GLI (1998) gaz włoski, wspomaganie, książka serwisowa, immobilizer, halogeny, metalik, 3.750 zł. ☎0601-565-068

CARO Plus GSI (1998) c.zamek, autoalarm, 4.500 zł. ☎0510-307-321, (0-86)276-10-31 po 17.00.

CARO Plus, (1998). 6.500 zł. ☎(0-87)567-39-15.

CARO Plus, (1999), roczny gaz. 8.500 zł/zamiana na tańszego Poloneza, gaz, do 1.000 zł. ☎0696-938-516.

CARO Plus, 1.6, (1997), inst. gaz., stan bdb. 2.500 zł. ☎(0-85)716-37-95.

CARO truck (1995) 5-os., gaz, aluminiowe burty, c.zamek, autoalarm, 1.600 zł. ☎0502-622-118.

CARO, (1992), gaz, hak. 1.400 zł. ☎(0-85)721-51-66.

CARO, (1993), gaz, hak, Suwałki. 1.000 zł. ☎(0-87)565-33-26, 0504-050-342.

CARO, (1993), zadbany, 1,6B, gaz, 1.700 zł. ☎0501-329-649.

CARO, (1994), 1.9 D. 2.000 zł/do uzg./zamiana na kantówkę, 10 cm. ☎0887-597-545.

CARO, 1,4 (1996) 16V +gaz, malinowy metalik, stan bdb, I wł., 3.600 zł. ☎0887-415-326.

CARO, 1,5 (1993) sprawny, opłacony, 1.500 zł. ☎0608-253-728.

CARO, 1,5 +gaz (1992) +drugi silnik po kapitalnym remoncie, stan db, 1.200 zł. ☎0697-129-864.

CARO, 1,6 (1993) +gaz, 1.600 zł. ☎(0-85)682-58-46.

CARO, 1,6 (1995) stan idealny, alufelgi, c. zamek, 98 tys. km, 3.000 zł. ☎(0-85)721-66-22.

CARO, 1,6GLI (1995) 2.200 zł. ☎(0-85)712-29-79.

CARO, 1,9D (1996) 3.400 zł. ☎0694-227-361 8:00-15:00.

CARO, 1.6 GLE, gaz, hak, (1993), stan db. 1.100 zł. ☎(0-85)650-53-02.

CARO, składak, gaz. 1.020 zł. ☎(0-85)715-52-45, po 17.00.

GLI (1995) ważny przegląd, OC opłacone, 2.300 zł. ☎(0-85)718-84-42 po 18:00.

POLONEZ (1994) gaz alufelgi, drugi właściciel. ok 1.800 zł. ☎0511-168-115

POLONEZ 1,4 16VGLI (1985) -1800 zł, pilnie. ☎(086)2169-766.

POLONEZ CARO, (1995), 1,4 ROVER, +DRUGI NA CZĘŚCI. ☎0888-709-201.

024462A

POLONEZ z gazem, na części, 500 zł ☎(0-86)478-12-04.

PRZEJŚCIÓWKA 1,5 (1988) gaz, ważne opłaty, okolice Suwałk, 700 zł. ☎0606-337-493.

PRZEJŚCIÓWKA, 1.5 (1990) gaz, stan bdb, hak, radio, 1.200 zł. ☎0691-585-223.

PRZEJŚCIÓWKA, 400 zł. ☎0698-332-830.

TRACK 1.9D (1997), 7.900 zł. ☎0604-556-800.

TRACK 1.9D (1999), 9.900 zł. ☎(0-87)429-83-81.

TRACK, 1.9 D, (1997), krótki. 4.500 zł. ☎0608-012-520.

TRUCK (1989) ważne badania, O.C, stan bdb, 1.500 zł. ☎0507-640-569.

TRUCK (1995) gaz, 2 osobowy, stan bdb, 3.100 zł. ☎(0-87)569-44-22

TRUCK (1996) 1,9D, 4.000 zł. ☎0603-276-787.

TRUCK (1996) 1.500 zł. ☎0691-868-110..
TRUCK (1996) skrzynia aluminiowa, 2.500 zł. ☎0504-985-121.
TRUCK (1997) 5-osobowy, 1.200 zł. ☎0605-566-588.
TRUCK 1.6 +gaz (1991), 2-os., stan db, 1.700 zł. ☎0691-519-013.
TRUCK 1.6 +gaz (1993) stan db, 1.400 zł. ☎0508-257-300.
TRUCK 1.6 +gaz (1996), wspomaganie, I właściciel, borty aluminiowe, 5-osobowy, 5.500 zł. ☎0608-638-134.
TRUCK 1.9D, 1.500 zł. ☎0601-191-187
TRUCK 2-osobowy, krótki, zabudowany, stan db (1995) 2.500 zł. ☎0502-750-920, Suwałki.
TRUCK, (1996), 1,6i, gaz, 5-osobowy, 2.300 zł. ☎0692-229-791, (0-87)516-37-33.
TRUCK, gaz, aluborty, 2.200 zł. ☎0602-279-185.
ZAMIENIĘ POLONEZA NA SZAMBIARKĘ. ☎(086)271-71-77, 0508-262-555.

❑ PONTIAC

TRANS Sport, (1992), 3.1+ gaz, stan idealny, 7- osobowy, Suwałki. 14.000 zł/do uzg. ☎0608-413-896.
VIBE (2003) 16.000 mil, 1,8WWTI, to samo co toyota corolla verso, 41.900 zł. ☎(0-85)868-45-12.

❑ RENAULT

1.9 D, (1994), stan db. 5.500 zł. ☎(0-86)476-12-26, 0887-628-624.
11 1.6D (1988) 2.900 zł. ☎0509-189-407.
11 spring B +gaz (1987) zadbany, sprawny, szyberdach, radio, bagażnik dachowy, 2.000 zł. ☎(0-85)741-97-23, 0696-945-944.
19 (1989) 1,4, w całości lub na części, 1.100 zł. ☎0880-128-073.
19 1,7B +gaz (1993) 3-drzwiowy, 5.500 zł. ☎0601-594-581.
19 1,9D (1991/96) 4.000 zł. ☎0600-472-099.
19 1.4 (1991) stan bdb, bezwypadkowy, garażowany, 5.000 zł. ☎0609-505-120..
19 1.4B gaz (1992/96) stan db, 3.500 zł. ☎(0-87)565-57-34
19 1.7 (1992), stan db, c. zamek, wspomaganie, szyberdach, 4.200 zł. ☎(0-87)568-53-55.
19 1.8 (1993), 4.700 zł. ☎0509-049-919.
19 1.8 +gaz (1992), 5.000 zł. ☎0663-481-620.
19 1.8 czarny, zadbany, z Niemiec, 7.500 zł. ☎0603-747-790..
19 1.8B (1994) 5-drzwiowy, 112tys km, ABS, wspomaganie, airbag, c.zamek, immobiliser, stan bdb, 6.500zł. ☎(0-85)721-11-91.
19 1.9D (1991) 3.800 zł. ☎0604-173-695.
19 chamade 1.2B +gaz, niebieski metalik, uszkodzony przód, 1.500 zł/do uzg. ☎0509-967-959.
19 chamade 1.8 16V 135KM (1991), bogate wyposażenie, 4.900 zł do neg. ☎0609-977-180.
19, (1993), 1,8, gaz, wspomaganie, el. szyberdach, autoalarm, c. zamek, 7.500 zł. ☎0510-142-043.
21 2.0 +gaz (1986), karta pojazdu, wyposażony, pełna dokumentacja, stan bdb, Suwałki, 3.500 zł. ☎0513-845-154.
21 2.1D kombi (1990) c. zamek, hak, zielony metalik, 2.500 zł. ☎(0-85)731-07-19.
21 nevada, 2,1D (1993) el. szyby, c. zamek, wspomaganie, 4.200 zł. ☎(0-86)270-11-97.
21 TD, elektryka, hak, stan idealny, 2.900 zł/zamiana. ☎0500-363-959.
21, 1,8B, (1992), 4.800 zł. ☎0609-263-252.
25 2.2TD (1992), 7.000 zł. ☎(0-87)523-86-72.
5 (1985) uszkodzony silnik, jeżdżący, Suwałki, 600 zł. ☎0665-020-154
5, 1.4, (1988). 2.900 zł. ☎0602-759-704.
CLIO (1992) 1,2 +gaz, hak, el. szyby, c.zamek, 4.300 zł. Pilnie. ☎0600-562-314.
CLIO (1995) 1,4, gaz 2-letni, 3-drzwiowy, c. zamek, el. szyby, wspomaganie, metalik, 5.500 zł. ☎0501-765-708.
CLIO (1998) 1,2B 3-drzwiowy, dobre wyposażenie, nowe opony, 8.900 do uzg. ☎0605-426-769.
CLIO 1.2 (1992), czarny, 4.000 zł. ☎(0-86)272-52-22.
CLIO 1.2i +gaz (1992), 4-drzwiowy, karta pojazdu, opony zimowe, stan bdb, 6.700 zł. ☎(0-87)427-43-04.
CLIO II 1,4 RN (1999) salon, 70.000km, 3-drzwiowy, srebrny met, c.zamek, airbag, elektryka, 17.000zł. ☎(0-85)683-29-20.
CLIO III, 1,2 75KM, 5-drzwiowy, niebieski metalik, ABS, 4xairbag, wspomaganie, 30 tys.km, 26.000 zł. ☎(0-85)741-83-54.
CLIO, (2004), 1.5DCi, 28.500 zł. ☎(0-85)676-08-12.
CLIO, 1,4 (1991) el. szyby, c. zamek, sportowe zawieszenie, 4.000 zł. ☎(0-87)563-81-52, 0889-278-384, Suwałki.
CLIO, 1.4, 3- drzwiowy, srebny met., gaz- gwarancja, alarm, c. zamek. wspomaganie. 16.000 zł. ☎(0-85)718-64-91.
ESPACE (1993) 2,2B, 7-osobowy, czerwony, 12.000 zł. ☎0600-182-310.
ESPACE 2.2 +gaz (1989), wspomaganie, el. szyby, c. zamek, ABS, alufelgi, 5.700 zł. ☎(0-87)523-88-53.
ESPACE 2.2B gaz stan bdb (1992), alufelgi, koła zimowe, I właściciel, 12.500 zł. ☎0608-857-810
ESPACE, 2,2 +gaz (1989) stan db, zadbany, zarej., srebrny metalik, 5.500 zł. ☎0605-228-013.
ESPACE, 2.0+ nowa inst. gaz., (1993), zielony met., el. szyby, 7- miejsc. 12.500 zł. ☎0606-984-123.
ESPACE, 2.2, inst. gaz., (1991/92), 2 kpl. kół. 9.800 zł. ☎060-392-849..
KANGO, 1.4, (1999), el. szyby, c. zamek, alarm. 16.500 zł. ☎(0-86)278-65-84.
KANGOO 1.2B (2002) 65tys km, biały, wspomaganie, ciężarowy, 16.500 zł. ☎0506-249-933.
LAGUNA (1994) 1.8B 11.500 zł. ☎(0-85)743-75-80
LAGUNA (1995), automat, pełne wyposażenie, z powodu wyjazdu, 13.500 zł ☎(0-85)714-02-64.
LAGUNA (1996/97) 13.000 zł. Lub zamiana na busa z dopłatą. ☎0696-029-277.
LAGUNA (1998) 1,6 16V, 111.000km, bordo metalik, 2x airbag, wspomaganie, elektryka, ABS, 16.500 zł. ☎0505-868-815.
LAGUNA (1998) 1,8 +gaz, welur, radio, 15.500 zł do uzg lub zamienię. ☎0600-494-733.
LAGUNA (1998) 1.6 16V salon RP, 18.900 zł. ☎0604-317-115
LAGUNA 1,8 (1995) +gaz, +wyposażenie; 9.800,- ☎0502-939-434
LAGUNA 1.8 (1994), klimatyzacja, stan bdb, 10.700 zł. ☎0500-299-464.
LAGUNA 1.8 +gaz (1996), pełna elektryka, klimatronic, 15.600 zł lub zamiana na diesla. ☎0506-723-312.
LAGUNA 1.8 gaz (1996) 9.500 zł. ☎0600-683-170
LAGUNA 1.8 kombi (1996), 13.900 zł. ☎0601-803-723.
LAGUNA 1.8RT (1994), 10.500 zł. ☎0693-838-971.
LAGUNA 2,2DTi (1997) kombi, 20.000 zł. Lub zamiana na mniejszy. ☎0501-933-360.
LAGUNA 2.2D (1995), 13.900 zł. ☎0504-025-959.
LAGUNA 2.2D (1996), pełna opcja, 16.000 zł. ☎0504-930-328.
LAGUNA 3V (1994) 11.000 zł. ☎0501-232-771.
LAGUNA, 1.8, (1997). 12.000 zł. ☎(0-85)749-27-03.
LAGUNA, 2,0 (1996) el. szyby, klimatyzacja, wspomaganie, karta pojazdu, 12.000 zł. ☎(0-85)716-44-36.
LAGUNA, 2,0B (1995) szary metalik, klimatronic, alarm, el. szyby, c. zamek, 12.500 zł. ☎(0-85)715-57-22.
LAGUNA, 2,2D (1997) uszkodzony przód, 6.500 zł. ☎0698-117-742.
LAGUNA, 2.2 D, (1996), alufelgi, stan bdb. 16.000 zł. ☎0600-818-832.
MAGNUM 430 mack (1999) ciągnik siodłowy, świeżo sprowadzony, 78.000 zł. ☎0509-678-585..
MEGANE (1996) 1,6 +gaz, po wypadku, 2.900 zł. ☎0507-173-626.
MEGANE 1,4 (1996) 83.000 km, I właściciel, salonowy, książka, idealny, 9.900 zł. ☎0507-966-900
MEGANE 1.4 +gaz, I rej. (1999), salonowy, bezwypadkowy, wspomaganie, airbag, alarm, 13.000 zł. ☎0606-439-894.
MEGANE classic 1.4 +gaz (1998), I właściciel, serwisowany, bezwypadkowy, zadbany, salonowy, Ełk, 14.800 zł. ☎0602-296-901.
MEGANE combi 1,9 Dti RXE, (1999), 98 KM, 118.000 km, klimatyzacja, ABS, 21.800 zł. ☎0603-754-037.
MEGANE kombi 1.4 16V (1999/XII) I właściciel, 16.500 zł. ☎0600-839-735, (0-85)656-05-35.
MEGANE kombi 1.4 16V (2000), bogate wyposażenie, gotowy do rejestracji, 14.800 zł. ☎0606-434-286.
MEGANE scenic, (2000), I właściciel, książka serwisowa, bezwypadkowy, bogate wyposażenie, 29.200 zł. ☎0608-625-816.
MEGANE Scenic, 1.6, 91997), salon, I właściciel, klimat. 19.800 zł. ☎0504-065-152..
MEGANE sedan 1,9CDI (2004) 15 tys.km, kolor hologram, bogate wyposażenie, stan idealny, 45.000 zł. ☎0501-134-330.
MEGANE, 1,6RT +gaz (1996) 12.500 zł. ☎0698-623-007.
MEGANE, 1,9DCI (2002) pełne wyposażenie, stan idealny, 26.000 zł. ☎(0-87)641-88-44, 0510-843-399.
MEGANE-SCENIC 1.6 +gaz (1998.12), elektryka, blokada skrzyni biegów, ABS, airbag, 29.500 zł lub zamiana. ☎0604-861-297.
R25 2,9 V6, gaz, automat, ABS, komputer, alarm, wspomaganie (1994) 3.500 zł lub zamienię. ☎0888-535-420.
RAPID, 1,6D (1990) 3.300 zł. ☎0506-219-841.
RENAULT 19 1,7 (1996) +gaz, elektryka, szyberdach, stan bdb, 5.000 zł. ☎0603-268-274.
RENAULT 5, (1992), 15.500 PRZEBIEG, 3.500,-, DO UZGODNIENIA. ☎0606-43-18-13.
RENAULT kangoo 1,4 (1999), ciężarowy, uszkodzony delikatnie, jeżdżący, 7.200 zł. ☎0604-95-95-99.
RENAULT kangoo diesel, (2002), 20.000 zł. ☎0502-768-758.
RENAULT Laguna 2,2 D, 1997, uszkodzony przód, 6.500,- ☎0698-117-742.
RENAULT laguna 2.2D (1994/95), 10.800 zł. ☎(0-85)742-38-01, ☎0-500-422-094.
RENAULT laguna 2.2D (1997), ABS, klimatyzacja, wsp, radio, 16.500 zł. ☎(0-85)657-87-27.
RENAULT megane 1,4 (1999), bezwypadkowy, salon, 19.500,-. ☎0509-034-214.
RENAULT RAPID 1,1 (1992), CIĘŻAROWY 4,1 TYS. ☎ 0508-599-459, (087)642-44-39.
SAFRANE II 2,5B, (1996/97), gaz, pełne wyposażenie, uszkodzony, 7.400 zł. ☎(0-85)743-14-77.
SAFRANO II, 2.5 B, gaz, (1996/97), pełna opcja, uszkodzony. 7.300 zł. ☎(0-85)743-14-77.
SCENIC (1998) 1,6B 123.000km, granat metalik, ABS, airbag, pełna elektryka, radio oryginalne, zadbany, 16.500zł. ☎0505-868-815.
SCENIC 1,6 (1998) bezwypadkowy, bogata opcja, 22.500 zł. ☎0697-723-440.
SCENIC 1,6 (1998) gaz, ABS, klima, elektryka, 2x airbag, alufelgi; 20.000 zł. ☎0887-407-242
SCENIC 1,6 +gaz (1998) stan bdb, salonowy, bogate wyposażenie, 27.000 zł. ☎0608-058-696.
SCENIC 1.9TDi (1997), elektryka, zarejestrowany, 15.500 zł. ☎0509-365-009.
SCENIC, (2003), 1,9TDI, klimatyzacja, el. szyby, radio CD, zmieniarka, CB, I właściciel, 30.000 zł. ☎0604-224-570.
SCENIC, 1.9, (1997), stan bdb. 18.000 zł. ☎0886-302-200..
SHAMADE 1,7B brąz metalik, limuzyna, stan idealny, dobre wyposażenie, 3.800 zł. do uzg. ☎0605-426-769.
THALIA 1.4, (2003), I właściciel, bogate wyposażenie. 25.500 zł. ☎0504-065-152..
TRAFFIC 2.5D (1989),stan idealny, 7.200 zł. ☎(0-87)521-55-45, 0604-449-646.
TRAFFIC 2.5D (1999), 17.000 zł. ☎(0-87)610-63-02, 0889-715-370.
TRAFIC (1989) 2.500 zł. ☎(0-87)644-68-21.
TRAFIC (1989) niebieski, 2.1D, dużo części, 8.000 zł. ☎(0-85)685-32-04 wieczorem.
TRAFIC (1991) 9-osobowy, stan bdb, 6.000 zł lub zamienię. ☎0510-436-454.
TRAFIC 2.5D (1993) 9-os., Łomża, 6.800 zł. ☎0510-135-900.
TWINGO (1996/97) salonowy, stan bdb, 6.000 zł. ☎(0-85)650-11-74.
TWINGO (2000) 1,2B 3-drzwiowy, alufelgi, I właściciel, 16.200 zł. ☎0660-679-370.

❑ ROBUR

SZAFA (1985) stan bdb, 2.500 zł. ☎0888-641-110.

❑ ROVER

220 TDI (1996) 2.0D 5-drzwiowy, granat metalik, pełne elektryka, 11.200 zł. ☎0509-774-997..
SD 220 2.0TD (1996), 2x airbag, blokada, el. szyby, ABS, 15.000 zł. ☎0601-063-028.

❑ SEAT

ALHAMBRA, 1.9 TDI, bezwypadkowy, pełne wyposażenie, klimatronik. 43.500 zł. ☎0500-159-826.
AROSA 1.0 kat., (1998/99), alarm, centralny, radio CD, 2x airbag, klimat. 12.800 zł/zamiana ☎(0-85)742-38-80, 0505-771-770.
CORDOBA (1996) 1,8B, bordo metalik, 150 tys. km, elektryka, poduszki, ABS, idealny, 10.700 zł. ☎0889-390-081.
CORDOBA (2000) 1,4 czarna perła, metalik, 20.500 zł. ☎0507-292-056, (0-85)715-71-41.
CORDOBA 1,4 (1998) salonowy, bezwypadkowy, stan bdb, 13.000 zł. ☎0600-030-740.
CORDOBA 1,4 +gaz (1996) c.zamek, stan bdb, Wysokie Maz., 11.800 zł. ☎0604-386-642.
CORDOBA 1,4i, (1997), mały przebieg, salon, bezwypadkowy, el. szyby, ABS, radio, alarm, 16.500 zł. ☎0510-849-602.
CORDOBA 1.4 (1997) I właściciel, bezwypadkowy, garażowany, c.zamek, autoalarm, 13.700 zł. ☎0509-042-422.
CORDOBA 1.4 (1997) uszkodzony przód, 4.000 zł. ☎0888-964-503
CORDOBA 1.4 (1997), salonowa, bardzo zadbana, 11.900 zł. ☎(0-87)621-33-00, 0607-665-024.
CORDOBA 1.4MPI (1997), salonowy, serwisowany, I właściciel, 11.900 zł. ☎0604-757-809.
CORDOBA 1.6 (2001) I właściciel, salon, bogate wyposażenie, garażowany, stan bdb, 20.500 zł. ☎0503-071-104
CORDOBA 1.9 TDI (1997) pełna opcja, 14.300 zł. ☎0602-460-740.
CORDOBA 1.9D (1994), grafit metalik, 9.000 zł do neg. ☎0693-678-688.
CORDOBA II, 1.6, (2000/01), bezwypadkowy, bogate wyposażenie. 21.800 zł. ☎0504-065-152..
CORDOBA vario kombi, (1999), 1,6, gaz, wspomaganie, c. zamek, hak, 13.900 zł. ☎(0-86)274-52-89.
CORDOBA zielony metalik (1996) kupiony w salonie; 9.800 zł. ☎(086)473-11-59
CORDOBA, (2001), 1.6 B, 49 tys./km, ABS, c. zamek, autoalam, el. szyby. 26.000 zł. ☎0600-437-907.
CORDOBA, 1.4, 91997), salon, I właściciel, bezwypadkowy. 13.800 zł. ☎0504-065-152..
IBIZA (1992) 0.9 gaz, 4.000 zł. ☎(0-87)643-61-57
IBIZA (1994) wspomaganie, c. zamek, szyberdach, 1,4, 6.300 zł. ☎0501-457-400.
IBIZA (1997) stan bdb, 11.000 zł. ☎0501-497-761.
IBIZA (2000) 1,6B alufelgi, salonowy, 17.200 zł. ☎0502-799-593.
IBIZA (2000) 3-drzwiowy, alufelgi, stan bdb, 16.900 zł/zamienię. ☎0508-910-190.
IBIZA 1,2 (1992) szary metalik, el. szyby, szyberdach, c. zamek, aluminiowe koła, 4.300 zł. ☎(0-85)712-42-78.
IBIZA 1,6 signo, (2001), 49.000 km, pierwszy właściciel, serwisowany, 19.000 zł. ☎0509-281-009.
IBIZA 1,8, (1995), el. szyby, c. zamek, opony zimowe, 7.500 zł. ☎0506-278-025.
IBIZA 1,9 TDI (2000) 4xairbag, ABS, c.zamek, alufelga, czarna perła, 25.500 zł lub zamienię. ☎(0-85)721-62-41.
IBIZA 1,9D (1997/98) 5-drzwiowy, szary metalik, 8.800 zł. ☎0501-127-152.
IBIZA 1.2 (1991) czarny, 3-drzwiowy, szyberdach, stan bdb, 2.900 zł. ☎(0-87)643-10-89.
IBIZA 1.4 (1996.12), klimatyzacja, 5-drzwiowy, 10.900 zł. ☎(0-89)741-86-05.
IBIZA 1.8 (1995) el.szyby, szyberdach, wspomaganie, c.zamek, opony zimowe, radioodtwarzacz CD, 6.800 zł. ☎0506-278-025.
IBIZA GT 1.9TDI 110KM (1998), czerwony, pełne wyposażenie, stan idealny, 14.500 zł. ☎0606-434-286.
IBIZA, 1,2B (1994) czerwony, 4.400 zł. ☎0600-182-310.
IBIZA, 1,4 (1994) el. szyby, szyberdach, immobiliser, poduszki, radio, czerwony, stan bdb, 9.000 zł. ☎0668-317-681.
LEON 1.9TDI (2000), 110KM, klimatyzacja, 4x airbag, elektryka, alufelgi, 30.000 zł. ☎0604-954-295.
PILNIE SPRZEDAM SEAT TOLEDO, 1.6+ GAZ, (1993), 235 TYS. KM. + OPONY ZIMA PIRELLI. 6000 ZŁ. ☎0502-762-445, (087)610-58-69 PO 20.
SEAT cordoba 1.4B (1995), 6.200 zł. ☎0-503-439-505.
SEAT cordoba 1.6 (2001), salon, garażowany, I właściciel, stan bdb, 19.500 zł. ☎0-506-372-182.
SEAT inca 1.9D (1996), chłodnia, 11.000 zł. ☎0-698-894-930.
SEAT toledo 1.9TDI (1996), 12.800 zł. ☎0-698-894-930.
TOLEDO (1992) czerwony, el. szyby, el. lusterka, ABC, c.zamek, wspomaganie, podgrzewwane siedzenia, 7.500 zł. ☎(0-86)271-75-14.
TOLEDO (1992) Łomża, 6.000 zł. ☎0501-285-817.
TOLEDO (1993) stan bdb, 5.400 zł. ☎(0-86)478-24-75.
TOLEDO (1995) gaz, 1,6, 8.000 zł. ☎(0-86)272-67-77.
TOLEDO (1996), 9.800 zł. ☎0507-514-056
TOLEDO 1,8B +gaz (1994) butla 60l, wspomaganie, c.zamek, szyberdach, stan bdb, 6.900zł. do uzg. ☎0510-124-459.
TOLEDO 1,9D (1995) srebrny metalik, wspomaganie, 9.500 zł. ☎(0-85)732-38-42, 0696-041-031.
TOLEDO 1,9TD, (1993), wyposażony, zadbany, Brańsk, 9.800 zł. ☎(0-85)675-39-69.
TOLEDO 1.6 (1997), bezwypadkowy, 2x airbag, alufelgi, serwisowany, bogate wyposażenie, 13.500 zł. ☎(0-87)428-90-58, 0695-753-907.
TOLEDO 1.6 +gaz (1994), wspomaganie, radioodtwarzacz, hak, 9.400 zł. ☎(0-87)610-64-56, 0507-775-337.
TOLEDO 1.8 16V (1992), klimatyzacja, el. szyby, el. lusterka, alufelgi, zarejestrowany, 5.000 zł. ☎0507-843-629.
TOLEDO 1.8B gaz (1994) wspomaganie, abs, welur, stan bdb, zamiana, 7.900 zł. ☎(0-85)718-20-98 wieczorem
TOLEDO 1.9TDi (1998), pełne wyposażenie, elektryka, klimatyzacja, niebieski metalik, 18.500 zł. ☎(0-87)620-40-40, 0603-753-843.
TOLEDO GT, 2.0 kat., bogate wyposażenie, (1993), 133 tys./km, beżowy met. 6.900 zł. ☎0507-679-733.
TOLEDO, (1991), 177.000 km, 5.000 zł. ☎(0-87)641-89-84, 0606-318-146.
TOLEDO, 1,8 (1993) c. zamek, wspomaganie, alufelgi, 6.500 zł. ☎0506-991-654.
TOLEDO, 1.9 TD, (1992). 6.500 zł. ☎0661-117-809..
TOLEDO, uszkodzony (1993) 2.300 zł do uzg. ☎(0-86)271-72-65.

❑ SEICENTO

(1999) 8.000 zł. ☎0886-195-293.
(1999) I właściciel, serwisowany, 7.900 zł. ☎0604-317-115
(1999) srebrny metalik, 75.000 km, stan bdb, 8.600 zł. ☎(0-85)684-22-02, 0602-353-095
(2001) stan bdb, czerwony, opony, radio, 9.900 zł. ☎(0-87)567-41-34, 0607-700-906, Suwałki.
1,1 (1999/2000) bezwypadkowy, 7.900 zł. ☎0660-084-718.
1,1 (2000) 8.000 zł. ☎0503-197-291..
1,1 (2003) 12.500 zł. ☎0888-680-711.
1.1 (2000) 10.900 zł. ☎0606-888-711.
1.1 (2003) 16tys km, 12.800 zł. ☎0608-371-212..
1100 (2003) czerwony, 14 tys. km, garażowany, 14.300 zł. ☎(0-85)732-26-61.
900 (1998) 6.500 zł lub zamienię na motor enduro. ☎0609-855-844.
900 (1998) bogate wyposażenie, gaz, opony zimowe, 8.300 zł. ☎(0-86)271-23-33 po 18:00.
900 (1998) I właściciel, 6.000 zł. ☎0609-855-844.
900 (1998) I właściciel, stan bdb, 7.400 zł. ☎(0-86)476-05-82.
900 (2000) I właściciel, czerwony, 6.500 zł. ☎(0-85)721-64-32.
900 (2002) niebieski, 41 tys. km, serwisowany, I wł., 11.700 zł. ☎0698-770-255.
900 +gaz (2001.11), lekko uszkodzony tył, 8.000 zł. ☎0501-328-434.
SPORTING 1.1 (2000), el. szyby, 8.900 zł. ☎0602-110-239.

❑ SKODA

120 (1989) silnik po remoncie, gaz, 700 zł. ☎0608-504-510, (0-85)676-33-66
FABIA 1,2 HTP (2004) 19.000 km, I właściciel, salon, hatchback, wyposażony, bezwypadkowy, 29.500 zł. ☎0696-492-878.
FABIA 1.4 +gaz (2002), wspomaganie, airbag, c. zamek, immobiliser, alarm, 21.000 zł. ☎0507-082-458.
FABIA 1.4kat +gaz (2001), faktura Vat, relingi, radio, 22.000 zł lub zamiana na terenowy. ☎0604-125-954.
FABIA, 1.2, (2004), 15 tys,/km do I przeglądu, stan idealny. 28.500 zł. ☎(0-86)742-80-01..
FABIA, kombi, (2003). 23.500 zł. ☎0505-046-588..
FAVORIT (1991) gaz roczny, 2.500 zł. ☎0603-276-787.
FAVORIT (1991) stan bdb, gaz, 3.500 zł. ☎0511-643-264
FAVORIT 1.3 (1991), stan bdb, 3.300 zł. ☎(0-87)643-23-39, 0660-296-590.
FAVORIT 1.3 LX (1994/1995), zadbany, mały przebieg, 7.800 zł. ☎(0-87)621-05-20.
FAVORIT, (1990), gaz, hak, biały, stan db. 1.400 zł. ☎(0-85)718-59-52.
FELICIA (1998) 1,6 haber, lekko uszkodzona, jeżdżąca, 4.700 zł. ☎(0-85)684-46-76, 0606-505-131.
FELICIA (1998/9) 1.3 MPi, I właściciel, 52 tys. km, 10.400 zł. ☎0507-130-520.
FELICIA (1999) I właściciel, bezwypadkowy, bogate wyposażenie, 10.600 zł. ☎0694-328-086.
FELICIA 1,3 +gaz (1995) X zielony metalk, butla w koło, alarm, radio, hak, 6.300zł. ☎0508-6370977.
FELICIA 1,3, (1998), gaz, 16.900 zł. ☎0501-456-832.
FELICIA 1,6 (1999) stan idealny, 72.000 km, 12.000 zł. Lub zamiana na tańszy. ☎0508-063-091.
FELICIA 1.3 (1997) gaz, srebrny metalik, 8.500 zł. ☎(0-85)715-34-74.
FELICIA 1.3 (1997) stan-idealny, I właściciel, niepalący, serwisowany, +opony, 8.900 zł/zamiana na Opel vectra. ☎(0-87)567-18-97.
FELICIA 1.3 (1999) 79tys km, niebieski, gaz, blokada skrzyni, opony zimowe, radioodtwarzacz, 10.400 zł. ☎0698-209-309.
FELICIA 1.3 +gaz (1995) zielony metalik, radio, hak, alarm, 6.000 zł. ☎(0-86)218-77-03.
FELICIA 1.3MPI (1999) nowy model, mały przebieg, stan idealny, kpl kół, 8.800 zł. ☎(0-85)656-12-56, 0660-486-430
FELICIA Combi 1,6 (X/1998) z gazem sekwencyjnym, stan bdb; 10.500 zł. ☎(086)473-58-97. ☎0500-077-169.
FELICIA kombi 1,3 (1999) bezwypadkowa, granat, 52.000 km, stan bdb, 10.700 zł. ☎(0-85)684-46-76, 0606-505-131.
FELICIA kombi 1.3+gaz (1997), bordo metalik, alarm, c. zamek, szyberdach, stan bdb, 8.900 zł. ☎(0-87)620-03-50.
FELICIA kombi 1.3+gaz (1997), bordo metalik, alarm, c. zamek, szyberdach, stan bdb, 8.900 zł. ☎(0-87)620-03-50.
FELICIA picup, 1,3 (1997) 7.600 zł. ☎0511-465-561.
FELICIA picup, 1,9D (1998) 7.800 zł. ☎0692-118-493.
FELICIA, 1,3 (1997) zielony metalik, stan bdb, 9.000 zł. ☎(0-85)675-56-67 14:00-22:00.
FELICJA kombi (1998) gaz, c.zamek, alarm, 8.000 zł/zamiana na D. ☎0503-154-722.
FELICJA LXI, (1997), I właściciel, stan idealny, 62 tys./km, wiśnia met. 7.400 zł. ☎0694-037-480.
OCTAVIA (2001) 1.9TDI salon, bezwypadkowy, abs, c. zamek, 28.200 zł. ☎(0-85)741-89-05
OCTAVIA 1.6GLX (1997), bogate wyposażenie, zielony metalik, 18.300 zł. ☎(0-87)644-91-96.
OCTAVIA 1.9TDi (2003), el. szyby przednie, c. zamek, ABS, wspomaganie, 40.000 zł do uzg. ☎(0-87)620-05-36.
OCTAVIA 19TDI, (2000), 130.000 km, granatowy metalik, I właściciel, serwisowana, bezwypadkowa, 29.900 zł. ☎0508-277-575.
OCTAVIA diesel, 110 KM, srebrna, stan idealny, 29.000 zł. ☎0600-268-116.
OCTAVIA GLX 1,6 b, 101 kM (1999) 22.000 zł. ☎0504-019-653, (0-87)563-20-49 wieczorem.
OCTAVIA kombi 1.6 +gaz (2000), wiśnia metalik, stan idealny, 26.500 zł luib zamiana. ☎0694-466-889.
OCTAVIA kombi 1.9TDi (2000), model zachodni, pełna opcja oprócz skórzanej tapicerki, 29.300 zł. ☎(0-87)621-23-99.
OCTAVIA, 1,9TDI (2000) salon, bogata wersja, 31.000 zł. ☎(0-85)655-16-28.
OCTAWIA 1,9TDI combi, salonowa (XII.2000) 110 KM, bogata wersja -34.500 zł. ☎0693-447-456.
OCTAWIA 2,6 + gaz sekwencyjny, 1998/99, hak holowniczy, 20.500,-, ☎0502-299-615.
RAPID 135, gaz, (1987), stan bdb, dużo części zamiennych, 3.500 zł. ☎0507-815-789.
SKODA Octavia 1,6 benzyna + gaz , kombi, gaz sekfencyjny, hak holowniczy, stan bdb , 20.300,- ☎0502-229-615.

❑ STAR

11 42 (1990), stan bdb, 8.000 zł. ☎(0-87)619-42-45.
1142 (190) oryginał, nowe, elektroniczne tacho, 10.000 zł. ☎(0-86)277-40-72.
1142 (1990) 125 tys. km, 9.000 zł. ☎0509-464-202.
1142 (1996) stan db, 18.000 zł. ☎(0-86)476-07-88.
1142 (1997) 6,8, skrzynia, 21.000 zł. ☎(0-86)272-67-77.
200 (1985) w całości lub na części, 2.600 zł. ☎0694-295-652.
200 (1986) w całości lub na części, 3.500 zł. ☎(0-85)740-22-23.
200 składak (1997) 3 stronny wywrot, HDS, Hiab, 16.000 zł. ☎(0-85)730-00-62 wieczorem, 0603-350-421
200 skrzyniowy brak dokumentów, 3.000 zł. ☎0604-834-553
200 stan bdb, wspomaganie, nowe ogumienie, skrzyniowy, 6.500 zł. ☎0501-653-850.
200, (1988), długi wywrot. 12.500 zł. ☎(0-25)791-90-36.
200, w całości lub na części, 2.500 zł. ☎0694-295-652.
200, w całości lub na części, 6.000 zł. ☎0696-645-946, 0692-568-118.
244 3W, w całości lub na części, 4.500 zł. ☎0885-199-990
266 +przyczepa do dłużycy, 5.500 zł. ☎0605-418-766.
742 (1995) aluburta, plandeka, stan tech. bdb, 8.700 zł lub zamienię. ☎0503-630-882.
742 (1995) stan db, 7.000 zł. 3(0-85)740-24-02.
STAR 200. ☎0505-335-375.
STAR 244, PŁUGOPOSYPYWARKA SZT. 2. ☎0604-955-045.
W200 3-stronny wywrot, (1990) jeżdżący, 4.800 zł. ☎0602-485-350.
WYWROTKA 742, fabryczna (1994), 16.000 zł. ☎(0-85)676-12-93, 0603-947-591..

❑ SUZUKI

BALENO kombi (1998.12) 1.6 16V bogata wersja, klimatyzacja, 69 tys.km. 16.900 zł. ☎0501-671-513
BALENO, kombi, (1998), lekko uszkodzony. 7.000 zł. ☎0604-169-536.
SAMURAJ 1,3 (1992) 4x4, 10.500 zł. ☎0511-687-107.
SAMURAJ 1.0 (1986), czarny, cabrio, zarejestrowany, 6.700 zł. ☎(0-87)425-82-59, 0509-780-366.
SUZUKI vitara 1.6+ gaz (1992/93), 4x4, stan bdb, twardy dach, 14.000 zł. ☎0-604-959-599.
SWIFT 0.9 (1996),1x airbag, el. szyby, el. lusterka, immobiliser, 6.900 zł. ☎0509-964-177.
VITARA 1.6 (1992), twardy dach, czarny metalik, 9.800 zł. ☎(0-87)425-82-59, 0509-780-366.
VITARA cabrio 1.6 +gaz (1990), pełna elektryka, alufelgi, wspomaganie, 9.500 zł. ☎0661-798-071.
VITARA, (1995), 1,6B, 4x4, klimatyzacja, 5-drzwiowy, el. lusterka, niebieski, 18.000 zł. ☎(0-85)655-29-66 po 16, 0602-139-584.

❑ TARPAN

(1986) 800 zł. ☎0691-693-526.
SILNIK fiata 1,5, stan bdb, zielony, 800 zł. ☎(0-85)730-83-69.
STANDART (1980) silnik po remoncie, 8 tys. km, 500 zł do uzg. ☎(0-86)273-30-22.

❑ TAWRIA

(1992) 820 zł. ☎(0-85)715-52-45 po 17.00
(1995) stan db, opony letnie i zimowe, hak, 800 zł. ☎0607-798-187

❑ TOYOTA

4RUNNER (1995) bezwypadkowy, lekko zarysowana lewa strona, 25.000 zł. ☎0608-437-745.
AVENSIS 1.6 16V (1999) 160tys km, klimatyzacja, gaz, elektryka, zestaw HiFi, alufelgi, 28.500 zł. ☎0505-171-094.
AVENSIS 2,0 D4D (2000) 33.000 zł. ☎0604-969-993.
AVENSIS 2.0TD (1999), ks.serwisowa, klimatyzacja, 26.500 zł. ☎0-604-107-228.
AVENSIS D4D kombi (2001) 96 tys.km. werja Terra, I właściciel, 36.900 zł. ☎0503-357-663
AVENSIS kombi 2.0D (2001), klimatyzacja, komputer, el. szyby, el. lusterka, 34.000 zł. ☎0660-453-358.
AVENSIS, 1.6+ gaz, (1998), salon, bezwypadkowy, klimat. 25.800 zł. ☎0504-065-152..
AVENSIS, 1.8, salonowy, serwisowany, bezwypadkowy, klimat. 25.900 zł. ☎0601-913-696.
CAMRY (1992/93) 11.000 zł. ☎0507-807-912.
CAMRY (2004) 77.000 zł. ☎0604-215-841.
CAMRY 2,2GL (1993) TANIO. ☎0602-790-248
CAMRY 3.0 V6 (1991) delikatnie uszkodzona, gaz, pełna opcja, 5.500 zł. ☎0600-460-918.
CAMRY2.0 TD stan bdb (1989) szary metalik, 8.000 zł. ☎(0-85)730-02-69.
CARINA E (1992) 1,6 +gaz, el. szyby, luserka, c. zamek, po wypadku, 2.500 zł. ☎0606-402-766.
CARINA E 1,6 (1995) rozbita w całości lub na części, 4.500 zł. ☎(0-86)271-39-82, 0698-433-570.
CARINA E, gaz. 14.600 zł. ☎(0-85)718-62-77, 0694-469-454..
CARINA II 1.6 16V (1992) 115KM, welur, 4 el.szyby, el.lusterka, c.zamek, 5.200 zł. ☎0505-741-664.
COROLLA (1991) 1,3B gaz, 1.800 zł. ☎0691-393-526.
COROLLA (1996) zielony metalik, gaz, 11.500 zł. ☎(0-85)716-52-62
COROLLA (1999) książka serwisowa, pełna opcja, klimatyzacja, model G6, 15.900 zł. ☎0606-416-176.
COROLLA (2003) sedan, 1.8 30 tys. km, automat, klimatyzacja, pełna elektryka, 39.000 zł. ☎0509-156-360.
COROLLA 1,3, gaz, (1991), I właściciel, 6.500 zł. ☎(0-85)715-67-52.
COROLLA 1,4, (1996), sedan, gaz, opony zimowe, 9.600 zł. ☎(0-85)743-25-92, 0602-224-731.
COROLLA 1,4, (1999/2000), niebieski metalik, wspomaganie, centralny zamek, klimatyzacja, alufelgi, salon, 23.500 zł. ☎(0-85)730-51-93.
COROLLA 1,8 d (1991) stan bdb, 3.500 zł. ☎0510-436-454.
COROLLA 1.3, 16V. 1995, nowy gaz, central, poduszka, alu felgi, zimowe opony, czerwony, 10.800,-, ☎0888-222-799.
COROLLA 1.8D (1991), autoalarm, radio, 6.000 zł. ☎0500-054-658.
COROLLA, (1998), 1.6, gaz, bordo met., I właściciel, salonowy, 155 tys./km. 20.000 zł/zamiana. ☎0508-826-266.
COROLLA, 1,4 salonowa (1998) liftback, 18.000 zł. ☎0605-994-518.
COROLLA, 1,6 16V (1993) 11.500 zł. ☎0602-322-221.
COROLLA, 1,6 16V (1994) automat, pełne wyposażenie, 8.500 zł. ☎(0-85)731-47-09.
COROLLA, 1.8 D, kombi, (1983). 3.000 zł. ☎0509-449-913..
COROLLA, 1990r., 1.3 benzyna, szary metalic, 5-drzwi, sprowadzona, zarejestrowana, cena 5.800zł. ☎0501-125-968.
COROLLA, kombi, 2.0 D, (1998), srebny met. 17.000 zł. ☎0509-607-055.
LEXUS RX300 (2000) 55.000 zł lub zamienię. ☎0505-355-479.
PREVIA van 2.4, gaz, (1991/97), el. szyby, lusterka, 2 szyberdachy, stan bdb, 11.500 zł. ☎0606-386-841.
RAV- 4, (1997), 2.0 B, 5- drzwiowy, pełna elektryka, automat, klimat. 23.000 zł. ☎0509-774-997..
TERCEL 1.5 +gaz (1991) zielony metalik, 5.500 zł. ☎0608-418-015.
TOYOTA avensis 2.0 D4D kombi (12.2003), 58.000 km, 70.500 zł. ☎0-602-557-199, ☎0-602-591-457.
TOYOTA hiace 2.5D4D (2004), biały, długi, stan idealny, 2.000+VAT. ☎0-668-356-306.
TOYOTA yaris 1.0VVTi (07.2005), 5d, 900 km, 6.100 euro. ☎0-602-591-457, ☎0-602-557-199.
YARIS (2000) 17.900 zł. ☎0509-946-233.
YARIS (2001) 3-drzwiowa, 20.000 zł lub zamienię na lanosa. ☎0698-677-446.
YARIS (2002) 23.500 zł. ☎0608-100-309, (0-85)655-51-81.

❑ TRABANT

ZAREJESTROWANY (1964) + dużo części, 500 zł. ☎(0-85)739-20-81.

❑ WARTBURG

(1990) kombi, 1,3 golfa, nowe opony zimowe, hak, 1.000 zł do uzg. ☎(0-85)711-96-60.
1.3, gaz, (1991), stan bdb, nowe opony, akumulator, zimówki, okolice Suwałk. 1.700 zł. ☎0506-820-205.

❑ UAZ

(1980) napędy blacharka po remoncie, orurowany, gaz, wspomaganie, 2xkpl opon, 8.500 zł. ☎(0-87)516-31-36 po 16:00.
(1983) stan db, po remoncie blacharki, 3.200 zł. ☎0607-863-343.
(1984) buda plastikowa, 3.700 zł. ☎0510-135-181.
469 2,3E, (1987), silnik mercedes 122 KM, twardy dach, 5.700 zł. ☎0697-725-420.
469B (1987) buda plastikowa, sprawny tech., 4.500 zł. ☎0502-504-514.
DISEL, stan bdb. 5.500 zł. ☎(0-86)271-76-87.

❑ VOLKSWAGEN

1,3 (1990) kombi, 600 zł. ☎(0-85)675-22-16.
190 E (1992), automat, 11.000 zł do neg. ☎(0-86)272-47-26.
BORA 1.9TDI (2000) pełna opcja prócz skóry, książki serwisowe, 32.500 zł. ☎0889-131-021
BORA 1.9TDi 2001), pełna opcja oprócz skórzanej tapicerki, zarejestrowany, 44.000 zł. ☎0601-868-915.
BORA kombi 1.9TDi (1999), 130KM, 6-biegowy, klimatronic, 4x airbag, ASR, immobiliser, alufelgi, 31.900 zł. ☎0509-780-366.
BORA kombi 1.9TDI 115KM (2000), pełne wyposażenie, 6-biegowy, bezwypadkowy, ciemno zielony, 7.000 euro. ☎0604-931-316.
BORA, (1999), 1,9TDI, czarny, klimatyzacja, 140.000 km, 26.000 zł. ☎0509-923-500.
BUS T 4, (1985), 240 D, ciężarowo- osobowy, stan bdb. 14.200 zł. ☎0600-998-233.
BUS transpoter T 4, (1993), 2.4 D, ciężarowo- osobowy, stan bdb. 14.200 zł. ☎0600-998-233.
BUS, 1.9 TD, (1994), T 4, oszklony, stan bdb. 13.500 zł. ☎0888-508-002.
BUS, max wysoki, długi, 2,0TDI, towarowo-osobowy, mały przebieg, I wł., 27.000 zł. ☎(0-85)716-46-44.
CADDY 1.9tdi, (1998), ABS, elektryka, stan bdb, 14.000 zł ☎(0-85)715-57-23.
CADY 1.9 SDI (1998), biały, 188 tys., km, I-właściciel, 13.500 zł. ☎0601-417-583.
CARAVELA 1.9D (1992) 8-os, bogate wyposażenie, 18.500 zł. ☎0880-938-855.
CARAVELLE (1994) granat, 19.600 zł. Suwałki. ☎0504-419-928.
CORRADO G60 (1990), bogato wyposażony, serwisowany, 10.500 zł. ☎0695-753-907.
GOLF (1991/96) 3-drzwiowy, 1.6B +gaz, stan db, powiat Hajnówka, 4.700 zł. ☎0501-281-473.
GOLF (1993) 6.000 zł. ☎(0-85)716-48-68..
GOLF (1993) pełna elektryka, koła zimowe, siedzenia sportowe, 2x airbag, 8.000 zł. ☎0608-654-835.
GOLF (1995/96) 1,6B metalik, 2x airbag, wspomaganie, c. zamek, szyberdach, 13.000 zł. ☎0694-575-540.
GOLF 1,4 (1994) 143.000 km, 8.700 zł. ☎(0-86)216-00-94.
GOLF 1,6 KAT, (1993), bordowy, wspomaganie, alarm, c. zamek, szyberdach, relingi, hak, 8.800 zł. ☎0604-755-519.
GOLF 1,8 (1992) wspomaganie, c.zamek, el. lustrka, 8.800 zł. ☎0505-094-094.
GOLF 1.3 (1989), 3.600 zł. ☎0-698-894-930.
GOLF 1.3 +gaz (1990), stan db, 6.000 zł. ☎0501-698-355.
GOLF 1.4 (1992), zarejestrowany, 6.200 zł. ☎(0-87)568-31-75, 0507-053-204.
GOLF 1.6 (1994), 3-drzwiowy, el. szyberdach, system atywłamaniowy +c. zamek, wspomaganie, zarejestrowany, 8.500 zł. ☎0602-425-137.
GOLF 1.6D (1983) hak, 5-drzwiowy, czerwony, nowe badanie OC, do jazdy, 2.800 zł. ☎0510-265-557.
GOLF 1.6D (1987), stan bdb, 2.900 zł +opłaty. ☎(0-87)428-21-13, 0600-373-062.
GOLF 1.6D (1989) 4.000 zł/do uzg. ☎0606-228-257.
GOLF 1.6D (1991) 5.500 zł/zamiana na uszkodzony. ☎(0-85)650-44-58, 0507-602-414..
GOLF 1.8 (1994), klima, centralny zamek, alufelgi, 8.500 zł. ☎0-604-560-431, ☎0-602-279-406.
GOLF 1.8 +gaz (1992) ABS, c.zamek, 5-drzwiowy, 10.500 zł. ☎0602-859-130.
GOLF 1.8 kat (1989) czarny, szerokie zderzaki, 3.500 zł. ☎0508-633-322.
GOLF 1.8, (1990), czarny met., 5- drzwi, zyberdach, hak. 5.700 zł. ☎0508-325-936.
GOLF 1.9 TD, 91992). 8.500 zł. ☎(0-85)711-47-75, 0604-241-572..
GOLF 1.9D (1993), 5-drzwiowy, stan bdb, 11.300 zł. ☎0603-891-570.
GOLF 1.9D 1994) 9.000 zł. ☎0698-450-283..
GOLF 1.9TD (1992), 3-drzwiowy, wspomaganie, c. zamek, el. szyberdach, 9.000 zł. ☎0605-665-979.
GOLF 1.9TD (1993), 8.500 zł. ☎0698-450-283..
GOLF 1.9TDI (1994) 13.500 zł. ☎0695-759-685.
GOLF 1.9TDI (1994), 5-drzwiowy, 12.400 zł ☎0603-891-570.
GOLF 1.9TDI (1996) klimatyzacja, alufegi, elektryczne lusterka, 2x poduszka, 14.900 zł. ☎0512-089-629
GOLF cabrio 1.8 wiśnia (1987), 4.500 zł. ☎0692-229-478
GOLF cabrio, 1,8 +gaz (1988) czarny, alufelgi, radio, 6.500 zł. ☎0506-560-579.
GOLF Country 1.8 (1991), 4x4, szyberdach, wspomagnie, 12.500 zł +opłaty. ☎0509-112-563.
GOLF I (1980) 1.1B biały, stan bdb, w ciągłej eksploatacji, 1.700 zł zamiana. ☎0601-502-782.
GOLF I (1982) ubezpieczony w całości na części, 1.000 zł. ☎(0-86)273-66-15.
GOLF I 1,5D, (1979), stan bdb, czerwony, 3-drzwiowy, badania techniczne, 1.800 zł. ☎0698-277-159.
GOLF I 1.1B, niebieski metalik, hak, szyberdach, stan bdb, 1.400 zł. ☎(0-86)218-77-03.
GOLF I 1.3 B +gaz (1981) stan db, 1.600 zł. ☎0600-695-726.
GOLF I 1.5D (1981) 5-drzwiowy: nadwozie, pompa paliwowa, chłodnica i inne, 50-200 zł. ☎0696-643-350.
GOLF I, 1.1 B, (1981). 1.200 zł. ☎(0-85)710-36-52.
GOLF II (1984) bordowy, 3-drzwiowy, 1,3 gaz, 1.500 zł. ☎0502-780-584.
GOLF II (1988) składak, 3.500 zł. ☎(0-86)271-73-52.
GOLF II (1989) 1,3B, 3.400 zł. ☎0604-487-950.
GOLF II (1990) welur, wspomaganie, c. zamek, 3-drzwiowy, 4.900 zł. ☎0509-927-248.
GOLF II (1991) 1,6B +gaz, 6.800 zł. ☎0504-314-538.
GOLF II (1991) czarny, 4-drzwiowy, 1,6, 160 tys. km, 3.200 zł. ☎0500-497-622.
GOLF II (1991.11), stan idealny, czerwony, 5.600 zł. ☎0512-277-058
GOLF II (1992) 1,6B, 5-drzwiowy, stan bdb, 3.800 zł do uzg. ☎0609-413-108.
GOLF II 1,3 b (1989) stan bdb, zarejestrowany, 4.000 zł do uzgodnienia. ☎0510-180-810.
GOLF II 1,6 +gaz (1987) biały, stan db, 4.300 zł. ☎(0-86)218-10-80, 0513-804-709.
GOLF II 1,6 d (1986/87) 3-drzwiowy, immobilizer, 4.400 zł. ☎0504-065-152..
GOLF II 1,6 TD stan bdb, 4 zimówki, zarejestrowany, 4.500 zł. ☎0509-324-399.
GOLF II 1.3 (1991), 4.300 zł. ☎0661-154-395.
GOLF II 1.3 165 tys.km. książka serwisowa, 3 drzwiowy, stan bdb, 1.850 zł. ☎0698-948-441
GOLF II 1.3B (1986) 5-drzwiowy, stan db, zarejestrowany, 2.700 zł. ☎0887-747-957.
GOLF II 1.3B (1989) czerwony, 6.500 zł. ☎(0-86)277-11-72.
GOLF II 1.6 (1988), 5-drzwiowy, szary metalik, 3.000 zł. ☎0501-643-043.
GOLF II 1.6 (1989) 3 drzwiowy, grafit metalik, stan bdb, 2.900 zł. ☎0500-694-471
GOLF II 1.6 (1989), wspomaganie, szyberdach, alufelgi, 5.300 zł. ☎0509-347-280.
GOLF II 1.6 (1990), 5-drzwiowy, stan bdb, 3.400 zł. ☎0880-513-596.
GOLF II 1.6 (1990), 5-drzwiowy, wspomaganie, c. zamek, szyberdach, 5.900 zł. ☎0698-716-692.
GOLF II 1.6 (1990), stan idealny, 4.500 zł. ☎0693-146-800.
GOLF II 1.6 (1990), szyberdach, c. zamek, stan bdb, 4.600 zł do uzg. ☎0506-636-376.
GOLF II 1.6 (1991) rozbity, w całości lub na części, 2.000 zł. ☎0694-796-618.

GOLF II 1.6 (1991), stan bdb, 4.000 zł. ☎0605-426-769.

GOLF II 1.6 (1992), komplet opon letnich, radio, 7.000 zł. ☎(0-87)644-67-74.

GOLF II 1.6 B +gaz roczny, stan bdb, 5.800 zł. ☎0603-639-952.

GOLF II 1.6B +gaz (1991), szyberdach, 5-drzwiowy, szerokie zderzaki, stan bdb, 5.800 zł. ☎(0-87)427-43-04.

GOLF II 1.6B czerwony, 5-drzwiowy (1989) 3.000 zł. ☎0608-742-243.

GOLF II 1.8 (1989), czarny, 3.000 zł. ☎0889-858-130.

GOLF II 1.8 +gaz (1989) szyberdach, 5.000 zł. ☎0661-138-200.

GOLF II 1.8 16V (1986), ok. Pisza, 2.500 zł lub zamiana na Żuka. ☎0503-983-478.

GOLF II 1.8GT (1989) stan idealny, bogate wyposażenie, atrakcyjny wygląd, ok. 4.500 zl. ☎ 0508-801-452

GOLF II 1.8GT (1990), stan bdb, 4.800 zł do uzg. ☎0695-766-653.

GOLF II 1.8GTi, alufelgi, komplet kół zimowych, 5-drzwiowy, szyberdach, stan bdb, 6.000 zł. ☎0602-743-709.

GOLF II GTI (1991) klimatyzacja, ABS, komputer, alufelgi, 5-drzwiowy, książka serwisowa, 6.600 zł. ☎0501-349-233.

GOLF II składak (1997) 4-drzwiowy, 3.500 zł. do uzg. ☎0507-841-100.

GOLF II, (1991), niebieski metalik, 1,3B, stan idealny, 3.900 zł. ☎0501-218-509.

GOLF II, (XI.1991), stan idealny. 5.800 zł. ☎0512-277-058.

GOLF II, 1,3 (1990) 4.000 zł. ☎(0-87)569-65-36.

GOLF II, 1,6 +gaz (1990) 4.900 zł do uzg. ☎0504-510-385, (0-87)642-31-48.

GOLF II, 1,6B, GT (1990) 3-drzwiowy, czerwony, opony zimowe, stan bdb, 3.500 zł. ☎0609-413-108.

GOLF II, 1,6TD (1988) 4.500 zł. ☎(0-86)278-64-26 po 20:00, 0609-354-498.

GOLF II, 1.3, (1990), stan bdb, 5- drzwi, alufelgi 15'. 6.500 zł. ☎0511-687-422, 0697-038-218.

GOLF II, 1.6 B (1989), uszkodzony, w całości, Suwałki. 1.500 zł/do uzg. ☎0508-876-521.

GOLF II, 1.6 TD, (1986), okolice Suwałk. 2.000 zł. ☎0609-293-924.

GOLF II, 1.8 B, (1994), stan bdb. 8.800 zł. ☎(0-85)742-38-01, 0500-422-094.

GOLF II, 2-drzwiowy, 1,3, w całości lub na części, 1- 1.000 zł. ☎0505-666-985.

GOLF III (1992) 1.9D czarny, 9.000 zł. ☎(0-85)721-16-08.

GOLF III (1992) wspomaganie, c.zamek, el.szyby, niemieckie tablice, opłacony, gotowy do rejestracji, 5.700 zł. ☎0511-045-999..

GOLF III (1993) 1.4 +gaz, 5-drzwiowy, stan bdb, 8.800 zł. ☎0500-776-334.

GOLF III (1993) 1.8B 6.500 zł. ☎0661-224-690, Suwałki.

GOLF III (1993) 2 poduszki, ABS, c. zamek, 10.000 zł. ☎0509-365-011.

GOLF III (1993) 93.000 km, niebieski metalik, wgięty błotnik, 6.500 zł. ☎(0-85)749-46-82.

GOLF III (1993) ABS, wspomaganie, c. zamek, elektryka, hak, koła zimowe, welur, 10.500 zł. ☎0505-583-321.

GOLF III (1993) niebieski metalik, 5-drzwiowy, wspomaganie, szyberdach, uszkodzony błotnik, nowe opony, 6.500 zł. ☎0502-836-742.

GOLF III (1994) kombi, srebrny metalik, stan db, gaz, 1,8B, 12.500 zł. ☎(0-86)271-83-99.

GOLF III (1994) nowy gaz, 2x airbag, elektryka, 11.500 zł. ☎(0-86)217-86-04, 0608-819-033.

GOLF III (1994) szyberdach, c. zamek, 11.000 zł. ☎(0-86)270-33-88.

GOLF III (1996) gaz, alarm, c. zamek, hak, 14.000 zł/zamienię na tańszy, do remontu. ☎0698-224-918.

GOLF III 1,6 +gaz (1995) opony zimowe, stan idealny, 10.700 zł. ☎0504-985-278.

GOLF III 1,6, nowy gaz (1995) wersja Pink Floid, czarny, 3-drzwiowy, 12.000 zł. ☎0692-610-555.

GOLF III 1,9 TD z interkulerem (1993) grafit metalik, 10.500 zł. ☎0500-159-802.

GOLF III 1,9SDi (1996) 12.500 zł. ☎0605-418-739, (0-86)273-86-67.

GOLF III 1,9TD kombi (1994) wspomaganie, el. szyberdach, c.zamek, alarm, stan idealny, 11.800 zł. ☎0506-981-515.

GOLF III 1,9TD, (1997), 5-drzwiowy, 19.900 zł. ☎(0-85)662-15-54.

GOLF III 1.3 +gaz, 6.300 zł. ☎0604-330-331.

GOLF III 1.4 (1992), 5.000 zł +opłaty. ☎0509-622-330.

GOLF III 1.4 (1992), 5.200 zł +opłaty. ☎0606-911-732.

GOLF III 1.4 (1992), 5-drzwiowy, zarejestrowany, stan bdb, 8.400 zł. ☎0512-127-855.

GOLF III 1.4 (1993), c. zamek, szyberdach, 5-drzwiowy, granatowy, 8.300 zł. ☎(0-87)621-51-92, 0502-470-286.

GOLF III 1.4 (1993), wspomaganie, ABS, 2x airbag, 117 tys. km, 6.800 zł. ☎(0-87)615-12-83, 0501-514-792.

GOLF III 1.4 (1995), gotowy do rejestracji, 9.000 zł. ☎(0-87)429-33-34.

GOLF III 1.4 (1995), gotowy do rejestracji, 9.400 zł. ☎(0-87)429-33-34.

GOLF III 1.4 (1997), czarny, 5 drzwiowy, zarejestrowany, 13.500 zł. ☎(0-87)567-54-52.

GOLF III 1.4 +gaz (1992), +opony zimowe, alufelgi, radio, 7.900 zł do neg. ☎0507-480-700.

GOLF III 1.4 +gaz (1992), radio +CD, alufelgi 15" +kpl opon zimowych, 8.000 zł. ☎0507-430-700.

GOLF III 1.6 (1994) 7.900 zł. ☎0663-491-732.

GOLF III 1.6D, 6.500 zł. ☎0507-776-421.

GOLF III 1.8 (1992) 5-drzwiowy, 102tys km, wspomaganie, stan bdb, Księżyno, 5.900 zł. ☎0502-265-932.

GOLF III 1.8 (1992), 5.900 zł. ☎0503-997-755.

GOLF III 1.8 (1992), 5-drzwiowy, szyberdach, jasnowiśniowy, stan bdb, 6.000 zł. ☎(0-87)425-17-74.

GOLF III 1.8 (1992), autoalarm, c. zamek, wspomaganie, el. lusterka, wiśniowy, 6.500 zł. ☎(0-87)621-00-37, 0502-628-394.

GOLF III 1.8 (1992), pełna elektryka, zarejestrowany, 8.000 zł. ☎0508-842-088.

GOLF III 1.8 (1993), wspomaganie, szyberdach, c. zamek, 5-drzwiowy, 10.500 zł. ☎0509-353-528.

GOLF III 1.8 (1994), c. zamek, wspomaganie, el. lusterka, radioodtwarzacz, 10.200 zł. ☎0507-775-337.

GOLF III 1.8 (1994), opłacony, granat metalik, 8.300 zł. ☎(087)425-82-59, 0509-780-366.

GOLF III 1.8 +gaz (1992), 6.100 zł. ☎0661-770-859.

GOLF III 1.8 +gaz (1994), klimatyzacja, airbag, c. zamek, wspomaganie, el. szyby, 11.500 zł. ☎0608-534-615.

GOLF III 1.8 kombi (1995) 2xairbag, ABS, hak, szyberdach, el.lusterka, wspomaganie, 12.500 zł. ☎0660-432-347.

GOLF III 1.8, 5-drzwiowy, zielony metalik, zarejestrowany, 8.900 zł. ☎0696-920-310.

GOLF III 1.8B kombi (1997), 4xairbag, wspom, ABS, 16.300 zł. ☎(0-85)738-01-70, ☎0-606-381-642.

GOLF III 1.8B, zarejestrowany (1992) wspomaganie, 5.300 zł. ☎0697-667-187.

GOLF III 1.8GT (1993) szyberdach, elektryczne szyby, komputer, alufelgi, 7.500 zł. ☎0691-941-031

GOLF III 1.8GT, 10.800 zł. ☎0605-203-490

GOLF III 1.8GTI (1993), zielony metalik, c. zamek, 5-drzwiowy, alufelgi, stan bdb, 6.000 zł. ☎0509-622-330.

GOLF III 1.9D (1992), 5-drzwiowy, wiśniowy, zadbany, Ełk, 10.900 zł. ☎(0-87)621-25-03 po 19.00.

GOLF III 1.9D (1993) czarny metalik, 3-drzwiowy, 8.600 zł. ☎(0-85)711-47-70.

GOLF III 1.9D (1994) alarm, opony zimowe, hak, 11.000 zł/zamiana na Audi B4. ☎0500-277-506.

GOLF III 1.9TD (1993), 11.500 zł. ☎0602-266-209.

GOLF III 1.9TD (1993), 5-drzwiowy, 10.500 zł. ☎0503-997-755.

GOLF III 1.9TD (1993), 5-drzwiowy, 11.000 zł. ☎(0-86)278-38-92.

GOLF III 1.9TD (1994), 120 tys., km, 13.000 zł. ☎0505-695-832.

GOLF III 1.9TD (1997), granat, 5-drzwiowy, zarejestrowany, 14.500 zł. ☎(0-87)567-54-52.

GOLF III 1.9TD, kombi (1997) 11.000 zł. ☎0889-311-298.

GOLF III 1.9TDI (1992), 5-drzwiowy, 13.000 zł. ☎(0-87)278-38-92.

GOLF III 1.9TDi (1994), czerwony, 5-drzwiowy, 11.500 zł. ☎0660-465-601.

GOLF III 1.9TDI (1994.12), 4-drzwiowy, 2x airbag, szyberdach, ciemnyfiolet metalik, 12.900 zł. ☎(0-87)425-82-59, 0509-780-366.

GOLF III 1.9TDi (1995), czerwony, 11.900 zł. ☎(0-89)755-15-59.

GOLF III 1.9TDI (1996), klimatyzacja, 5-drzwiowy, Ełk, 15.900 zł lub zamienię. ☎0698-673-125.

GOLF III 1.9TDi (1998), klimatyzacja, ABS, 4x airbag, radioodtwarzacz, zielony metalik, 18.500 zł. ☎0507-979-027.

GOLF III 1.9TDi (1998.10), 2x airbag, ABS, wspomaganie, szyberdach, pełna elektryka, 17.900 zł. ☎(0-87)621-23-99.

GOLF III 1.9TDI kombi (1995), 11.200 zł. ☎0-604-950-281.

GOLF III 1.9tdi, (1996), pierwsza rejestracja (1998), alufelgi, klimatyzacja, 5-drzwiowy, szyberdach, 15.000 zł ☎0600-749-498.

GOLF III 16B (1993) wspomaganie, alarm, c. zamek, karta pojazdu, stan bdb, 7.900 zł. ☎(0-87)565-39-58.

GOLF III kombi (1995) 1,9 d, 9.500 zł. ☎(0-85)661-83-95, 0696-869-743.

GOLF III kombi 1.9TD (1994), granat, stan bdb, opłacony, książka serwisowa, 11.900 zł. ☎0509-461-700.

GOLF III kombi 1.9TD (1995), c. zamek, wspomaganie, zarejestrowany, 10.200 zł. ☎0505-720-359.

GOLF III kombi 1.9TD (1996), granatowy, bogato wyposażony, klimatyzacja, Ełk, 15.500 zł do neg. ☎0605-363-922.

GOLF III kombi 1.9TDI (1994), wspomaganie, c. zamek, relingi, Ełk, 13.500 zł lub zamienię. ☎0502-327-378.

GOLF III kombi 1.9TDI (1997), 110KM, klimatyzacja, bogate wyposażenie, automatic, 17.000 zł. ☎0502-817-757.

GOLF III tdi, (1994), 140tyśkm, 3-drzwiowy, niebieski metalik, c. zamek, szyberdach, wspomaganie, 11.000 zł ☎0605-545-376.

GOLF III variant 1,9TDi (1995) 12.000 zł. ☎0692-574-697.

GOLF III, (1992), 2,0B, 7.500 zł. ☎0661-699-933.

GOLF III, (1995), 1.6 B, 3- drzwiowy, czarny met., wspom., c. zamek. 9.100 zł. ☎0509-774-997..

GOLF III, (1995), 1.9 TD, wspomaganie, szyberdach, autoalrm, ABS. 10.000 zł. ☎(0-86)476-12-26, 0887-628-624.

GOLF III, 1,4 granat metalik, 6.000 zł lub zamienię na mniejszy. ☎0502-429-697.

GOLF III, 1,4B (1995) 2xairbag, ABS, wspomaganie, 3-drzwiowy, 10.500 zł. ☎0889-674-066.

GOLF III, 1,9TD (1992) 8.200 zł. ☎(0-87)643-70-82.

GOLF III, 1,9TDI (1994) 9.500 zł. ☎0504-216-218.

GOLF III, 1,9TDI (1996) 14.000 zł. ☎(0-85)749-41-36.

GOLF III, 1,9TDI (1996) klimatyzacja, 5-drzwiowy, alufelgi, 17.500 zł. ☎0600-794-498.

GOLF III, 1,9TDI (1997) 15.500 zł. ☎(0-86)476-00-32.

GOLF III, 1.9 GTD, 5- drzwiowy. 10.300 zł. ☎0880-477-171.

GOLF III, 2.0 GTI, gaz, (1994), czerwony, wspomganie. c. zamek, immobil., szyberdach. 11.000 zł. ☎0600-955-430.

GOLF III, GTI, (1992), 5- drzwi, klimat., srebny. 8.000 zł. ☎0692-423-324.

GOLF IV (1999) 1,9 TDi, pełna opcja, klimatronik, 23.900 zł. ☎0606-416-176.

GOLF IV 1,9 TDI (1998) 5-drzwiowy, klimatronik, bogate wyposażenie, niebieski, 23.000 zł. ☎0501-667-995.

GOLF IV 1.4 16V (1998), el. szyby, wspomaganie, 4x airbag, 19.900 zł. ☎0602-110-239.

GOLF IV 1.4 16V (2000) 90 tys.km. serwis, I właściciel, 29.000 zł. ☎0665-194-265

GOLF IV 1.9 SDi ks. serwisowa, 90 tys. km, bogate wyposażenie, klimatyzacja, 22.500 zł. ☎0606-416-176.

GOLF IV 1.9SDi (1998/1999) 4xairbag, ABS, el.szyberdach, bezwypadkowy, 5-drzwiowy, 23.500 zł. ☎0512-358-119.

GOLF IV 1.9SDI (2001) czarny, 4x poduszka, abs, c. zamek, klimatyzacja, 33.900 zł. ☎0696-522-509

GOLF IV, (2000), kombi, 1.9 TDI, 87 tys./km, 4x airbag, ks. serwisowa. 31.700 zł. ☎(0-87)643-03-71.

GOLF IV, 1,4 16V (1998) salonowy, czarny metalik, 24.000 zł. ☎(0-87)567-11-48.

GOLF IV, 1,6B +gaz (1999) kombi, salonowy, stan bdb, bogate wyposażenie, 29.000 zł. ☎0603-757-389.

GOLF IV, 1.6 SR, (1998), 4 poduszki, ABS, wspomaganie. 18.300 zł. ☎0887-212-024.

GOLF kombi 1.8 (1994), czarny, 2x airbag, wspomaganie, c. zamek, alarm, immobiliser, 9.300 zł. ☎0505-293-675.

GOLF kombi 1.8GL (1995), elektryka, alufelgi, relingi, c. zamek, 11.000 zł do uzg. ☎(0-87)615-69-29, 0606-118-344.

GOLF kombi 1.9TDi (1994), 12.000 zł. ☎(0-87)520-03-70.

GOLF kombi III 1.9TD (1994), stan bdb, 10.500 zł. ☎0880-513-596.

GOLF kombi, 1,9TDI, 110 KM, klimatyzacja, ABS, 2xairbag (2001) 33.100 zł. ☎0501-303-181, (0-85)654-64-73 po 17:00.

GOLF V 1.4 (2004.11), 5-drzwiowy, srebrny metalik, 42.000 zł. ☎0501643-043.

GOLF V 1.9TDi 136ps (05.2005), 13.000 km, 5d, 9.100 euro. ☎0-602-557-199, ☎0-602-591-457.

GOLF VR6 (1997) 20.000 zł. ☎0506-466-158.

GOLF, 1,6D (1989) 4.000 zł. ☎0606-228-257.

GOLF, 1,9TDI GT (1994) 3-drzwiowy, 2xairbag, c. zamek, alrm, 9.300 zł. ☎0691-705-383.

GOLF, 2,0GTI (1996) pełne wyposażenie, 13.700 zł. ☎0502-646-165.

GOLF, granat metalik, 4-drzwiowy (1991) 4.000 zł. ☎0504-412-069.

JETTA 1,3 (1980) 1.000 zł. ☎0502-944-753.

JETTA 1,6B (1990) 5-drzwiowy, srebrny metalik, stan bdb, 7.200 zł. ☎0880-938-855.

JETTA 1,6D (1987) silnik idealny, uszkodzona skrzynia biegów, 2.500 zł. ☎(0-87)567-28-35, 0503-798-828.

JETTA 1,6D, (1991), 4.000 zł. ☎0608-407-655.

JETTA 1.6 (1984) 4-drzwiowy, niebieski metalik, stan bdb, 2.500 zł. ☎(0-85)653-35-48.

JETTA 1.6D (1989), granat, stan bdb, 4.600 zł. ☎0511-945-755.

JETTA 1.6D (1991), morski metalik, klimatyzacja, szyberdach, multilock, hak, radio, 7.900 zł. ☎(0-87)610-36-89.

JETTA 1.8 GLI (1986) gaz, szyberdach, klimatyzacja, wspomaganie, szary metalik, 3.700 zł/do uzg. ☎0500-159-900.

JETTA Diesel (1987) szary metalik, szyberdch, alarm, 4.700 zł. ☎(0-85)737-12-97.

JETTA I właściciel, 1,6B, stan perfekcyjny, bez kropki korozji, książka serwisowa, nowe opony, 4.000zł. ☎0886-513-855.

JETTA II, 5- drzwi, stan idealny, 1.6 B. 3.200 zł. ☎0696-216-495..

JETTA, 1.6 B+ gaz, srebny, stan bdb, opony zimowe. 4.200 zł/do uzg. ☎(0-85)650-19-78.

JETTA, 19E, 1,6 (1991) gaz, I wł., szyberdach, opony zimowe, letnie, zadbany, 6.700 zł. ☎(0-85)712-42-78.

LT 28 (1986) stan db, blacharka do remontu, max długi, wysoki, 4.000 zł. ☎0696-531-643

LT 28 2.4D (1991) przeszklony, 8.500 zł. ☎0660-466-702.

LT 28, w całości lub na części. 3.500 zł. ☎0661-934-349.

LT 282 ,2,4 D (1987), podwyższany blaszak, hak, Suwałki, 7.200,- ☎0609-524-396.

LT 32 2,5 TDI, niski, średni, 164 tys. km, serwisowany, hak, wspomaganie, 30.000 zł. ☎0505-027-003.

LT 35 (1988) rama pod zabudowę, 6.500 zł. ☎0502-914-500.

LT 35 2,5TDi (1999) 116.000 km, średni, 33.000 zł. ☎0504-774-651.

LT 35 2.4TD (1991), podwójna kabina, skrzyniowy, webasto, stan db, 13.900 zł. ☎0697-254-977.

LT 45 2.4TD (1991) wspomaganie, bliźniaki, podwyższany, 9.500 zł. ☎0691-393-545.

LT-28 (1990) 2,4D, blaszak, 6.500 zł. ☎0604-567-854.

LT-28, 2,4D (1992) 7.500 zł. ☎0500-664-172.

LT-55 (1995) skrzyniowy, stan idealny, dł. 4,6 m, 3,2 t, 15.500 zł. ☎0503-165-061, (0-85)654-31-80.

MULTI van 2.4D (1994), 7-osobowy, zarejestrowany, 25.000 zł. ☎0601-386-032.

MULTIVAN 2.5TDi (1998), pełna opcja, 45.000 zł. ☎0503-065-212.

NEW beatle (2000) 2,0 +gaz sekwencja, alufelgi 17, klimatyzacja, 4xairbag, 41.000 zł/zamienię. ☎0508-910-190.

NEWBIT (2000) 2,0B gaz sekwencyjny, klimatyzacja, 4x airbag, alufelgi, 41.200 zł. Lub zamiana. ☎0502-799-593.

PASSAT (1988) 1.8 GT stan db, 4.700 zł. ☎0604-957-291.

PASSAT (1989) 1.8b, elektryczne szyby, szyberdach, alufelgi, kombi, 5.300 zł. ☎0503-371-895

PASSAT (1989) ABS, c. zamek, stan bdb, 5.400 zł. ☎0509-365-011.

PASSAT (1990) składak, (1994) 1.8 gaz, stan db, 6.000 zł. ☎0504-968-870

PASSAT (1991) 1.9D, sedan, szary metalik, 9.500 zł. ☎0504-073-009.

PASSAT (1991) 2,0 +gaz, wspomaganie, el. szyby, c.zamek, 5.000 zł. ☎0693-146-780.

PASSAT (1991) wspomaganie, el. szyby, lusterka, 9.000 zł. ☎0601-874-122.

PASSAT (1992/94) 1,8 kombi +gaz w kole, wspomaganie, c.zamek, hak, nowe opony, czerwony, 5.300zł. ☎0663-892-037.

PASSAT (1993) sedan, wiśniowy, ok. 7.000 zł. ☎(0-87)516-13-05, 0502-819-756.

PASSAT (1994) 1,9TD, czarny, wspomaganie, szyberdach, 12.800 zł. ☎0696-050-537.

PASSAT (1994) 1,9TDi, 15.000 zł. ☎(0-85)655-50-69, 0604-628-688..

PASSAT (1994) 2,0 +gaz, pełna elektryka, 4 szyby +szyberdach, c.zamek, ABS, 2xairbag, 12.700 zł. ☎(0-85)654-75-38.

PASSAT (1994) 2,0 16V, pełna opcja, gaz, 17.000 zł do uzg. ☎0698-623-007.

PASSAT (1996) kombi, TDi, 2xairbag, hak, alufelgi, serwisowany, uszkodzony przód, 9.500 zł. ☎(0-85)718-82-53, 0500-088-610..

PASSAT (1999) 1,9TDi 26.800 zł. ☎0504-216-218.

PASSAT (2002) salon, bezwypadkowy, 1.9TDI asr, abs, elektryka, klimatronic, 53.800 zł. ☎0606-144-991

PASSAT 1,6 (1997) srebrny metalik kupiony w salonie; 21.500 zł. ☎0696-449-518

PASSAT 1,6 +gaz (1991/92) bezwypadkowy, sedan, 8.500 zł. ☎0504-065-152..

PASSAT 1,6TD, sedan, zielony metalik (1989) stan bdb, 6.600 zł. ☎0505-613-578.

PASSAT 1,8 +gaz w kole (1991) 6.700 zł. ☎(0-87)567-30-55.

PASSAT 1,8 gaz (1991/96) kombi, 5.700 zł. ☎0509-449-913..

PASSAT 1,8B kombi (1990) alufelgi, hak, radio, wspomaganie, 3.200 zł. ☎(0-85)718-82-53, 0500-088-610..

PASSAT 1,9 D (1991) 7.800 zł. ☎0502-596-586..

PASSAT 1,9 TD kombi (1990) 6.700 zł. ☎0609-263-252.

PASSAT 1,9 TDi (1995) 2x airbag, ABS, elektryka, zderzaki w kolorze nadwozia, sedan 14.900zł. ☎(0-85)663-14-63.

PASSAT 1,9TD (1994) 16.000 zł. ☎0606-215-589.

PASSAT 1,9TD (1994) c.zamek, radio, wspomaganie, stan bdb, 14.000 zł. Suwałki. ☎0512-089-631.

PASSAT 1,9TD, (1992), 9.000 zł. ☎0605-398-976.

PASSAT 1.6B kombi (1989) bordowy, stan db, 3.800 zł. ☎0502-626-481.

PASSAT 1.8 (1991) alufegi, alarm, c. zamek, szyberdach, 7.000 zł. ☎(0-85)718-97-49

PASSAT 1.8 (1991), wspomaganie, c. zamek, el. szyberdach, 9.000 zł do uzg. ☎0511-585-662.

PASSAT 1.8 (1994), czarny metalik, stan bdb, 10.900 zł. ☎0606-434-286.

PASSAT 1.8 (1997), srebrny, 18.700 zł. ☎0500-299-464.

PASSAT 1.8, gaz, (1991), alufelgi, wspomaganie, el. szyberdach, alarm, centralny zamek, 6.500 zł. ☎0601-663-112.

PASSAT 1.8B kombi (1998) gaz sekwencyjny, comfortline, stan bdb, 27.500 zł zamiana na młodszy. ☎0508-098-278.

PASSAT 1.9 (1992) 7.000 zł. ☎(0-85)650-12-78.

PASSAT 1.9 TD (1992) kombi, el. szyberdach, wspomaganie, c. zamek, hak, 10.000 zł. ☎0887-747-957.

PASSAT 1.9 TD (1992) nowe opony zimowe, +silnik, 8.700 zł. ☎0694-538-134.

PASSAT 1.9 TD (1993) kombi 9.400 zł do uzg. ☎0663-189-941, (0-85)661-82-25..

PASSAT 1.9 TD (1995) kombi, 14.400 zł ☎0504-703-483.

PASSAT 1.9 TDi kombi, uszkodzony, 4.700 zł. ☎0603-122-001.

PASSAT 1.9 TDI, kombi (1997) elektryka, poduszki, immobiliser, klimatyzacja, 21.500 zł. ☎0604-111-049.

PASSAT 1.9D (1990), 6.500 zł. ☎0-698-894-930.

PASSAT 1.9D (1991) stan bdb, 8.200 zł/do uzg. ☎0513-848-358.

PASSAT 1.9TD (1992), ciemnawiśnia, alufelgi, el. szyby, 8.800 zł. ☎(0-87)425-82-59, 0509-780-366.

PASSAT 1.9Td (1994) 2 poduszki, el. szyberdach, lusterka, ABS, wspomaganie, c. zamek, 15.000 zł. ☎0504-181-865.

PASSAT 1.9TD (1994) ABS, 2xpoduszka, szyberdach, wspomaganie, c. zamek, 13.000 zł/do uzg. ☎0510-857-330.

PASSAT 1.9TD (1994) kombi, 12.500 zł. ☎0505-780-200..

PASSAT 1.9TD (1994) zadbany, szary-metalik, airbag, szyberdach, wspomaganie, alufelgi, c.zamek, radio CD, MP3, 12.800zł. ☎694-941-600.

PASSAT 1.9TD (1994), 12.000 zł. ☎(0-85)711-36-52, ☎0-504-155-250.

PASSAT 1.9TD (1995) alarm, c.zamek, 2xairbag, 11.700 zł. ☎0505-118-361.

PASSAT 1.9TD (1995), c. zamek, wspomaganie, 14.000 zł. ☎0509-112-563.

PASSAT 1.9TD (1995/96), 15.300 zł. ☎0-889-028-087.

PASSAT 1.9TD kombi (1992), 9.200 zł. ☎0-601-089-199, ☎0-608-143-207.

PASSAT 1.9TD kombi (1995) granatowy, abs, elektryka, 15.000 zł. ☎0608-553-719

PASSAT 1.9TDI (1994), bogate wyposażenie, 13.500 zł. ☎0694-466-889.

PASSAT 1.9TDi (1994), uszkodzony, 7.000 zł. ☎0608-766-230.

PASSAT 1.9TDi (1995) kombi, bordo metalik, 13.800 zł. ☎(0-86)275-07-24, ☎0-604-562-804.

PASSAT 1.9TDI (1996), biały, 2x airbag, klimatyzacja, ABS, 15.500 zł. ☎0501-611-961.

PASSAT 1.9TDI (1996), klimatyzacja, elektryka, 16.300 zł. ☎0692-973-828.

PASSAT 1.9TDI (1997) 4x poduszka, klimatyzacja, pełna elektryka, immobiliser, abs, kombi, 21.500 zł. ☎0604-111-049

PASSAT 1.9TDI (1998), klimatronic, pełna opcja, 23.000 zł. ☎0692-973-828.

PASSAT 1.9TDI (2000) angielskie numery, stan bdb, 21.500 zł. ☎(0-85)718-01-86..

PASSAT 1.9TDI 110KM (1996), zarejestrowany, pełna opcja, 19.500 zł. ☎0504-189-438.

PASSAT 1.9TDI kombi, (1995), komputer, książka, klimatronic, szyberdach, hak, 17.000 zł. ☎0504-178-137, (0-85)718-85-37.

PASSAT 1.9tdi, 110km, (1997), 149tyśkm, bordo metalik, zamiana na passat kombi, (2000-2001), 29.000 zł ☎0502-337-865.

PASSAT 2.0 +gaz (1991.12), bezwypadkowy, stan idealny, 9.800 zł. ☎0503-856-379.

PASSAT 2.0 +gaz (1994), zarejestrowany, pełne wyposażenie, 13.100 zł. ☎(0-87)428-21-13, 0600-373-062.

PASSAT 2.0B (1994) wspomaganie, ABS, klimatyzacja, elektryka, komputer, radio, alufelgi, stan bdb, sprowadzony, 12.900zł. ☎0602-520-995..

PASSAT 2.0B +gaz (1991) srebrny, 8.500 zł. ☎0500-091-010.

PASSAT ariwa 1.9TD (1993), 7.000 zł +opłaty. ☎0606-911-732.

PASSAT B3 2.0 (1991), białe tablice, 5.000 zł. ☎(0-87)429-33-34.

PASSAT B3 kombi 1.6 TDi 5.000 zł. ☎0697-667-187.

PASSAT B3, (1989), kombi, 1.8 B, wspomaganie, c. zamek, podgrzewane fotele. 3.000 zł. ☎0511-737-987.

PASSAT B4 (1994) kombi 2,8B, 10.500 zł. ☎(0-85)655-50-69, 0604-628-688..

PASSAT B5 (1997) 1,6 +gaz, malinowy metalik, zadbany, 22.000 zł. ☎0501-328-434.

PASSAT B5 1.6+gaz (1997), 4x airbag, ABS, alufelgi, 21.900 zł. ☎0501-328-434.

PASSAT B6 (2001), uszkodzony, +części, 31.000 zł. ☎0511-708-555.

PASSAT Delfin 2.0 (1994), zarejestrowany, pełne wyposażenie, bezwypadkowy, 11.500 zł. ☎0509-939-139.

PASSAT GL, 2,0 +gaz (1994) bezwypadkowy, pełna opcja bez skóry, klimatyzacji, 10.900 zł. ☎0695-042-953.

PASSAT kombi (1988) 1,6B gaz, alufelgi 15, hak, 5.000 zł. ☎0663-598-146.

PASSAT kombi (1991) 1,9D wspomaganie, relingi, hak, stan bdb, 7.500 zł. ☎0697-640-110.

PASSAT kombi (1991) XII, stan super, 5.500 zł. ☎0603-534-666.

PASSAT kombi (1992) 2,8, VR6, 8.500 zł do uzg. ☎0602-637-632.

PASSAT kombi (1992) 8.500 zł. ☎0502-710-423.

PASSAT kombi (1992) TD zarejestrowany, 11.300 zł. ☎0607-708-860..

PASSAT kombi (1993) beznzyna, gaz, 10.500 zł. ☎(0-85)716-48-68..

PASSAT kombi 1,6 b (1991) 4.500 zł. ☎0500-497-622.

PASSAT kombi 1,9 TD (1994) wspomaganie, c.zamek, 2 poduszki, relingi, roleta, 12.500 zł. ☎0503-772-724.

PASSAT kombi 1,9 TD (2001) uszkodzony, 30.000 zł. ☎0506-840-255..

PASSAT kombi 1,9 TDI (1995) I właściciel, klimatyzacja, skóra, 17.400 zł. ☎0504-065-152..

PASSAT kombi 1.6D (1983) ciemny granat, III właściciel, bezwypadkowy, opony zimowe, 1.700 zł. ☎(0-85)748-21-18, 0601-547-347.

PASSAT kombi 1.6TDI (1989) 4.500 zł. ☎(0-85)731-71-18, 0695-938-699

PASSAT kombi 1.8 (1988), niezarejestrowany, 4.800 zł. ☎0509-112-563.

PASSAT kombi 1.8 (1989) 6.500 zł. ☎(0-85)718-68-64.

PASSAT kombi 1.8 (1989), zarejestrowany, 7.000 zł. ☎(0-87)423-52-47, 0501-513-846.

PASSAT kombi 1.8 (1990), 7.700 zł. ☎0510-434-720.

PASSAT kombi 1.8 (1991), 8.500 zł. ☎0661-033-199.

PASSAT kombi 1.8 (1991), hak, ok. Pisza, 5.500 zł lub zamiana na Ładę Niwę. ☎0503-983-478.

PASSAT kombi 1.8 (1993), relingi, wspomaganie, 6.700 zł. ☎0606-571-998.

PASSAT kombi 1.8 +gaz (1996), ABS, c. zamek, 13.600 zł, zamiana na busa. ☎(0-87)621-35-39, 0661-212-694.

PASSAT kombi 1.8B (1989) 153tys km, stan db, 5.500 zł. ☎0509-988-238.

PASSAT kombi 1.8B (1990) wspomaganie, c.zamek, szyberdach, hak, stan bdb, 8.100 zł. ☎0602-520-995..

PASSAT kombi 1.8B +gaz (1993) opony zimowe, el.szyberdach, roleta, wspomaganie, biały, 7.000 zł. ☎0500-465-269.

PASSAT kombi 1.8i (1993), zielony metalik, 9.000 zł. ☎(0-87)643-51-94.

PASSAT kombi 1.9D (1993) stan bdb, 8.800 zł. ☎0508-050-122.

PASSAT kombi 1.9D (1993), c. zamek, szyberdach, wspomaganie, relingi, 10.000 zł lub zamiana (dopłata). ☎0694-709-428.

PASSAT kombi 1.9TD (1991), zbiornik paliwa 115 l, wspomaganie, c. zamek, 6.900 zł. ☎0888-473-201.

PASSAT kombi 1.9TD (1992), czarny, wspomaganie, el. szyberdach, alufelgi, hak, radiomagnetofon, relingi, 9.900 zł. ☎0606-986-218.

PASSAT kombi 1.9TD (1992), granat, do małych poprawek, 6.800 zł. ☎(0-87)425-82-59, 0509-780-366.

PASSAT kombi 1.9TD (1992), zielony, 7.100 zł. ☎0889-164-156.

PASSAT kombi 1.9TD (1993), 10.100 zł. ☎0504-930-328.

PASSAT kombi 1.9TD (1993), 10.800 zł. ☎0602-348-581.

PASSAT kombi 1.9TD (1993), I właściciel, granat metalik, zadbany, 11.900 zł. ☎0691-672-785.

PASSAT kombi 1.9TD (1995) klimatyzacja, 13.000 zł. ☎0698-450-283..

PASSAT kombi 1.9TD (1995), c. zamek, 2x airbag, 14.500 zł. ☎0509-112-563.

PASSAT kombi 1.9TD (1995), niebieski metalik, 2x airbag, radio, 13.700 zł. ☎0604-589-426.

PASSAT kombi 1.9TDi (1994), srebrny metalik, klimatyzacja, webasto, zarejestrowany, 15.500 zł. ☎0504-189-438.

PASSAT kombi 1.9TDi (1994.12), książka, szary metalik, bardzo zadbany, bezwypadkowuy, 14.500 zł +opłaty. ☎0691-672-785.

PASSAT kombi 1.9TDI (1995) klimatyzacja, 15.900 zł. ☎0508-706-601..

PASSAT kombi 1.9TDi (1995), 14.900 zł. ☎(0-87)620-32-99.

PASSAT kombi 1.9TDi (1996), zielony, wspomaganie, c. zamek, airbag, ABS, klimatyzacja, alufelgi, 15.500 zł. ☎0605-665-979.

PASSAT kombi 1.9TDi (1998), 110KM, ciemnozielony, stan idealny, 24.500 zł. ☎0502-515-570.

PASSAT kombi 1.9TDI (1998), 150 tys. km, pełna elektryka, ABS, 2x airbag, 24.999 zł. ☎0600-276-622.

PASSAT kombi 1.9TDI (1999) elektryczne szyby, c. zamek, wspomaganie, 34.000 zł. ☎0505-860-757

PASSAT kombi 1.9TDI (1999), 140 tys., km, zielony, 36.000 zł. ☎(0-87)610-73-04.

PASSAT kombi 1.9TDI (2002), nawigacja, el. szyby, el. lusterka, klimatyzacja, 47.000 zł. ☎0660-453-358.

PASSAT kombi 174KM (1993), el. szyby, el. lusterka, el. szyberdach, ABS, alufelgi, 10.500 zł. ☎0505-413-596.

PASSAT KOMBI 18, (1992), STAN BDB. 8.000 ZŁ. DO NEGOCJACJI. ☎0695-976-863.

PASSAT kombi 2.0 (1991), ABS, wspomaganie, c. zamek, szyberdach, radio, 5.800 zł. ☎(0-87)423-54-83, 0603-514-628.

PASSAT kombi 2.0 (1993), 2x airbag, klimatyzacja, el. szyby, el. lusterka, hak, 11.000 zł. ☎0504-017-488.

PASSAT kombi 2.0 16V +gaz (1990), ABS, wspomaganie, klimatyzacja, hak, c. zamek, 7.500 zł. ☎0603-998-607.

PASSAT kombi B6 1.9TDi (2001), automat, 90 tys. km, bogate wyposażenie, 43.000 zł, zamiana. ☎0695-753-907.

PASSAT kombi, (1992), wspomaganie, stan bdb, 7.500 zł. ☎0501-218-509.

PASSAT kombi, 1,6D (1985) skóra, OC, przegląd, silnik idealny, bez rdzy, 1.600 zł. ☎0600-108-487.

PASSAT kombi, 1,8 benzyna (1990) czerwony, 3.900 zł. ☎0504-019-299.

PASSAT kombi, 1,8 gaz (1992) biały, 6.800 zł. ☎0887-746-270.

PASSAT kombi, 1,9TD (1994) bezwypadkowy, 13.900 zł lub zamienię na ciągnik do 8.000 zł. ☎0606-136-062.

PASSAT kombi, 1.9 TD, (1992). 11.000 zł. ☎0507-004-775.

PASSAT kombi, automat (1991) 2,0, wspomaganie, c. zamek, czarny, stan db, 8.000 zł. ☎0508-417-391.

PASSAT sedan 1.9TDi (1994), morski metalik, stan bdb, 12.900 zł. ☎0694-466-889.

PASSAT, (1993), 1.8 kombi, nowy gaz, el. szyberdach, zarejestr. 8.500 zł. ☎0696-749-554.

PASSAT, 1,6TDi (1990) srebrny metalik, el. szyby, szyberdach, c. zamek, wspomaganie, intercooler, 7.500 zł. ☎0889-640-676.

PASSAT, 1,8 (1991) granat metalik, automatik, wspomaganie, c. zamek, gaz, immobiliser, bdb, 5.500 zł. ☎(0-86)271-58-67.

PASSAT, 1,8 kombi (1995.12) czarny metalik, 156 tys. km, 13.900 zł. ☎0505-024-660 Suwałki.

PASSAT, 1,8B (1994) ABS, 2xairbag, c. zamek, immobiliser, stan bdb, 12.500 zł. ☎0503-441-179.

PASSAT, 1,8B (1994) ABS, elektryka, 12.500 zł. ☎0608-553-719.

PASSAT, 1,9TDI (1994) pełna opcja, 14.500 zł. ☎(0-85)743-28-81, 0603-225-103.

PASSAT, 1,9TDI (1995) 190 tys. km, wiśnia metalik, c. zamek, elektryka, hak, 17.000 zł. ☎0604-493-345.

PASSAT, 1.8 B, (1989), stan bdb, mało jeżdżony, garażowny. 7.900 zł/do uzg. ☎(0-85)650-19-78.

PASSAT, 1.9 TD, stan bdb. 13.500 zł/do uzg. ☎0502-701-966.

PASSAT, kombi, 1.9 D, (1992), I właściciel w kraju, zbiornik 108 l. 10.800 zł. ☎0504-065-152..

PASSAT, kombi, 1.9 TD, (1995/96). 14.500 zł. ☎0661-117-809..

PASSAT, przejściówka, (1994), uszkodzony, w całości lub na części. 3.000 zł. ☎0697-596-644.

PASSAT, sedan, 1.9 D, (1990), grafit met., stan bdb. 8.000 zł. ☎0509-607-055.

POLO (1992) 1,3B, 4.000 zł. ☎0505-588-573.

POLO (1994), 1.0b gaz, radio, zimówki, stan db, 4.500 zł ☎0602-501-189.

POLO (1996) 1,4, wspomaganie, szyberdach, 8.500 zł. ☎0694-187-144.

POLO (1996) 12.000 zł. ☎0886-195-293.

POLO (1998) 1.0 krajowy, 3-drzwiowy, 11.000 zł. ☎0504-045-579.

POLO (1998) Diesel 14.500 zł. ☎0501-515-836.

POLO (2002) salon serwis, 29 tys.km. 4x poduszki, elektryka, 24.200 zł. ☎0606-144-991

POLO 1,2 (2005) 2.500 km, pełna opcja, 29.500 zł. ☎0509-138-838.

POLO 1,2 b (1993) czarny metalik, stan bdb, 5.200 zł. ☎0500-159-802.

POLO 1,4, (1997), alarm, ABS, wspomaganie, szyberdach, alufelgi, 3-drzwiowy, 2xairbag, 10.900 zł. ☎(0-85)652-25-65, 0501-076-542.

POLO 1,6 (1995) czarny, 2-drzwiowy, stan idealny, 12.500 zł. ☎0511-721-892.

POLO 1,9D (1995) 8.500 zł. ☎0660-213-728.

POLO 1.0 (1990), 3.700 zł. ☎0887-134-785.

POLO 1.0 (1993), 5-biegowy, relingi, nie uszkodzony, Giżycko, 5.200 zł. ☎(0-87)428-90-58, 0695-753-907.

POLO 1.1 +gaz (1994), 5.500 zł. ☎0507-843-629.

POLO 1.4 (1996) salonowy, dużo nowych części, 9.500 zł. ☎0503-154-722.

POLO 1.4 (1997), 13.000 zł. ☎0698-450-283..

POLO 1.4 (1998.12), 2x airbag, c. zamek, el. szyby, 14.000 zł. ☎(0-86)272-31-11.

POLO 1.4 (1998.12), serwisowany, stan bdb, 5-drzwiowy, 13.900 zł. ☎(0-86)272-62-40, 0600-146-877.

POLO 1.4D (1991) czarny, szyberdach, stan db, 4.000 zł. ☎(0-85)721-11-91.

POLO 1.4i (1995), 5-drzwiowy, czarny, 120 tys. km, I właściciel, stan bdb, 10.000 zł. ☎0511-838-307.

POLO 1.6 (1997) el.szyby, szyberdach, wspomaganie, 12.000 zł. ☎(0-86)275-32-03, 0500-066-833.

POLO 1.6 (1997), ciemna zieleń, ABS, 2pp, wspomaganie, radio, 4-głośniki, 11.800 zł ☎0501-428-375.

POLO clasic (1997), salonowy, czerwony, 16.000 zł. ☎(0-87)610-73-04.

POLO clasic 1.4 (1996), klimatyzacja, czerwony, 15.000 zł. ☎0502-817-757.

POLO classic 1.6 (1995) 11.000 zł. ☎(0-85)716-55-08.

POLO coupe 1.0 (1991), stan bdb, zarejestrowany, 4.600 zł. ☎0608-581-279.

POLO kombi 1000, srebrny metalik, stan db, 1.800 zł do negocjacji. ☎0506-636-166.

POLO, (1991), 1.4 D, kombi, radio, szyberdach, hak. 3.200 zł. ☎0660-784-889.

POLO, (1991), 2 kpl. opon. 3.700 zł. ☎0501-451-458.

POLO, 1,3 classic, +gaz (1985) +4 alufelgi, 1.900 zł. ☎0608-607-863.

POLO, 1,4 16V 75 KM (2000) I wł., 19.500 zł. ☎0605-339-341.

POLO, 1,4D (1993) czerwony, 3-drzwiowy, 5.000 zł. ☎(0-85)721-11-91.

SHARAN 2.0 (1995), bogate wyposażenie, 25.000 zł. ☎0506-842-360.

SHARAN 2.0 (1996), wyposażony, 26.000 zł. ☎0506-842-360.

SHARAN 2.0i +gaz (1997), pełna opcja, uszkodzony, 11.000 zł. ☎(0-87)643-51-94.

SHARAN 2.8B (1998), bogato wyposażony, 34.000 zł do neg. ☎0602-796-044.

SHARAN, (1998), 2.0B, klimatyzacja, ABS, poduszki, wspomaganie, immobiliser, 25.000 zł. ☎0606-459-371.

T 4, 2.4 D, 91991). 10.600 zł. ☎(0-85)711-47-75, 0604-241-572..

T2 (1987) stan bdb, 7.200 zł. ☎(0-86)476-92-46.

T2 (1987) uszkodzony silnik, 1.500 zł. ☎0506-466-158.

T2 (1989) ciężarowy, stan db, 4.500 zł lub zamienię na osobowy mercedes, passat kombi. ☎0504-216-152.

T2 1,6 d (1979) zarejestrowany na 8 osób, 300 zł. ☎0888-141-984.

T2 1.6D zarejestrowany na 6 osób, 1984) 2.800 zł. ☎0507-120-780

T2 1.6D, 6.300 zł. ☎(0-87)620-32-99.

T2 transporter 1,6D, 9-osobowy, (1982), sprawny, 2.700 zł. ☎0606-834-537.

T2, (1975/86), 1,6D, oszklony, 7-osobowy, dużo nowych części plus drugi w częściach, 3.500 zł. ☎0602-790-904.

T2, (1986), 1,6D, 9-osobowy, stan bdb, 6.500 zł. ☎(0-85)732-44-30, 0605-230-776.

T4 (1994) 1,9TD, 9-osobowy, el. szyby, tapicerka, wspomaganie, hak, CD, stan idealny, 20.000 zł. ☎0605-737-578.

T4 (1997) 2.4D długi, do połowy przeszklony, przebieg udokumentowany, książka serwisowa, 23.900 zł. ☎0502-543-726

T4 1.9D (1993), stan bdb, 5-osobowy, 16.500 zł. ☎0502-762-435.

T4 2,4 (1995) długi, 5-osobowy, 1 t ładowności, kremowy, 17.000 zł. ☎0602-451-937.

T4 2,4D (1993) 6-osobowy +1 t ład., zielony, wspomaganie, c. zamek, bdb, 14.500 zł. ☎0503-772-724.

T4 2,5 TDI (1997) max, wspomaganie, c.zamek, ABS, 2xpoduszka, elektryka, blaszak, 23.500 zł. ☎0602-451-937.

T4 2.4D (1992), 10.500 zł. ☎0608-766-230.

T4 2.4D (1992), uszkodzony tył, sprawny, zarejestrowany, 7.700 zł. ☎(0-87)520-15-24.

T4 2.4D (1993), 14.000 zł do uzg. ☎0506-988-458.

T4 2.5TDI (1999), biały, 32.000 zł lub zamienię. ☎0506-110-310.

T4 caravelle 2.4D (1993), 5-cylindrowy, oszklony, przyciemniane szyby, wspomaganie, szyberdach, webasto, 14.500 zł. ☎(0-87)428-21-13, 0600-373-062.

T4 caravelle 2.5 +gaz (1992), 8-osobowy, 12.500 zł. ☎(0-87)521-55-40, 0504-017-422.

T4, 1,9D (1992) 5-osobowy +1 t ładunku, drzwi z tyłu, bordowy, bdb, 13.000 zł. ☎0503-772-724.

TRANSPORTER (1996) 2.4D 6 osobowy, 1t, przedłużony, 21.800 zł. ☎0602-451-937

TRANSPORTER 1,9 d (1992) 5-osobowy 1 t ładowności, przedłużony, drzwi z tyłu, 12.500 zł. ☎0503-772-724.

TRANSPORTER 1,9TD (1996) XII, nowszy model, 5-osobowy, 21.000 zł. ☎(0-85)661-83-95, 0696-849-743.

TRANSPORTER 2.0 +gaz (1993), ciężarowy lub 9-osobowy, 12.300 zł. ☎0697-254-977.

VW Transporter long, (2000) stan bdb 26.900 zł. netto. tel. 0602-655-440

R2419805gwbod

TRANSPORTER 2.5TDI (1999), 5 osobowy 1 t, wspomaganie, c. zamek, elektryka, 31.500 zł. ☎0602-451-937

TRANSPORTER T 2 (1982) stan db, 3.000 zł. ☎0693-146-798.

TRANSPORTER T2 1.7D (1990), wersja wojskowa, 56 tys., km, przygotowany do rejestracji, 6.800 zł. ☎(0-87)620-58-28.

TRANSPORTER T2 1.9B +gaz (1988) 6.000 zł. ☎0506-770-573.

TRANSPORTER T4 1.9D (1992), 6-osobowy, picup, stan bdb, przygotowany do rejestracji, 12.500 zł. ☎(0-87)620-58-28.

TRANSPORTER TDI (1995) 18.000 zł. ☎0602-483-243.

TRANSPORTER, 2,0 +gaz, stan bdb, OC i przegląd do 1.12.2006, 4.500 zł. ☎0505-383-665 po 16:00.

TRANSPORTER, 2,5TDI (1996/97) oryginalnie 9-osobowy, 220 tys. km, 28.500 zł. ☎(0-87)644-92-83.

TRANSPORTER, 2,5TDI (2002) 35.500 zł. ☎(0-87)643-70-82.

VENTO (1993) 1,8, opłacony, książka serwisowa, el. lusterka, szyberdach, wspomaganie, c. zamek, 10.700 zł. ☎0888-386-108.

VENTO (1993) 1,9D, 9.700 zł. ☎0505-547-578.

VENTO (1995(uszkodzony, 6.300 zł. +części 500 zł. ☎0502-710-423.

VENTO 1,8 (1994) wspomaganie, 2x airbag, szyberdach, c.zamek, alarm, radio, wiśnia metalik, 10.700 zł. ☎0608-284-146.

VENTO 1,8 (1997) zielona perła, wspomaganie, c. zamek, szyberdach, ABS, 15.500 zł. ☎(0-86)476-35-88.

VENTO 1,8 b (1993) bogate wyposażenie, 6.500 zł. ☎0604-267-750.

VENTO 1,9D stan bdb, 12.000 zł. ☎(0-86)275-55-84.

VENTO 1.8 (1993), szyberdach, c. zamek, el. lusterka, wspomaganie, 7.000 zł. ☎0604-267-750.

VENTO 1.8 (1993.10), c. zamek, wspomaganie, alufelgi, szyberdach, zarejestrowany, 10.700 zł. ☎(0-87)610-61-59.

VENTO 1.8 (1994), czarny metalik, 12.700 zł. ☎0500-280-810.

VENTO 1.8 +gaz, zadbany, 12.900 zł. ☎0696-920-310.

VENTO 1.8 granat, alufelgi, ABS, poduszki, 185 tys. km (1993) 6.500 zł. ☎0509-077-194.

VENTO 1.9 TD (1993) stan bdb, 9.500 zł. ☎(0-87)644-30-82, 0698-515-104.

VENTO 1.9D (1993), bordo metalik, stan bdb, Suwałki, 9.300 zł +opłaty. ☎0509-160-993.

VENTO 1.9TD (1993) wspomaganie kierownicy, szyberdach, odcięcie paliwa, 11.300 zł. ☎(0-86)277-23-66.

VENTO 1.9TD (1993), stan bdb, książka serwisowa, 10.500 zł. ☎0606-434-286.

VENTO, (1994), diesel, 10.500 zł. ☎0504-216-218.

VENTO, 1,9TD (1992) 95 KM, 10.000 zł. ☎0606-421-478.

VENTO, 1.9 D, (1992), czarny met. 9.500 zł. ☎0501-261-289.

VENTO, 2,0 nowy gaz (1994) klimatyzacja, c. zamek, alarm, stan idealny, 12.200 zł. ☎(0-85)716-72-18.

VITO, 110TD (1997) salon, 5-sobowy,bogate wyposażenie, stan idealny, 30.000 zł lub zamienię. ☎(0-85)655-16-28.

VOLKSWAGEN golf III 1,4B, (1993), stan bdb, el.szyberdach, c.zamek, alarm, 7.000 zł. ☎0603-268-274.

VW caddy 1,9D, (1996), 5 osób, 11.300 zł. ☎(085)737-57-75, 0606-651-571.

VW golf 1,6, 105KM, (2003), salon Polska, serwis, pełna opcja, stan idealny, 40.200 zł. ☎(085)746-54-64, 0503-917-437.

VW golf 1,6B, 5 drzwi, (1991), 5.400 zł. ☎(085)711-47-75, 0604-241-572.
VW Golf 1.4 (1994), gaz, pilnie, 7.500 zł. ☎0505-724-252, 0603-940-484.
VW golf II, 1,8B, (1990), 4.500 zł. ☎(085)711-79-09.
VW golf III; drzwi lewe, 100 zł. ☎0698-340-691.
VW passat 1,8i kombi, granat, (1992), klima, ABS, el.szyberdach, 160000 km, stan idealny, centralny zamek, 7.500 zł. ☎0887-971-605.
VW passat 1,9D sedan, (1991), 7.600 zł. ☎(085)711-47-75, 0604-241-572.
VW passat 1,9TD (1995), 12.200 zł. ☎(085)711-47-61, 0504-216-553.
VW passat 1,9TD, (1994), 12.000 zł. ☎(085)711-47-61, 0504-216-553.
VW passat 1.9D (1992), 8.300 zł. ☎0-889-028-087.
VW passat 1.9TDI 130KM (2001), salon, nawigacja, klimatronik, 41.000 zł. ☎0-604-959-599.
VW passat kombi, (1993), grafit met., wspom., szyberdach, el.lusterka, central, relingi, roleta, alufelgi, 9.000 zł. do uzg. ☎0502-645-827.
VW polo 1,4MPi, (2000), 3 drzwi, 19.200 zł. ☎(085)737-57-75, 0606-651-571.
VW polo clasic 19SDI (1997), 16.300 zł. ☎(0-85)711-47-61, ☎0-504-216-553.
VW sharan 1,9TDI GL, (1997), 3.300 zł. ☎(085)711-47-75, 0604-241-572.
VW transporter 2.5TDi (12.2000), 70.000 km, osobowy, 43.000 zł. ☎0-602-557-199, ☎0-602-591-457.
VW transporter 2.5TDi (12.2001), długi, 89.000 km, 49.000 zł. ☎0-602-557-199, ☎0-602-591-457.
VW vento 93/94, 1.9D, zarejestrowany, 7.000,-, ☎(087)563-04-83, ☎0663-974-638.

❑ VOLVO

340 diesel, w całości lub na części, 1.000 zł. ☎0501-603-340.
340, (1987), 2.0, sprawny, ważny przegląd, w całości lub na części. 1.600 zł/zamiana. ☎(0-85)732-44-30, 0605-230-776.
340, 1,4 (1984) gaz, hak, 1.000 zł. ☎0691-709-470.
340, 1.4, gaz. 2.000 zł/zamiana na uszkodzony, do remontu. ☎0504-990-569.
340D stan względny, 1.100 zł. ☎0692-339-983.
343 1.6B (1981) na chodzie, 400 zł. ☎(0-85)718-51-94.
440 1.7T +gaz (1990) el.szyby, lusterka, 3.700 zł. ☎0503-114-770.
440, 860: w całości luba na części, 500- 1.000 zł. ☎0506-629-138.
460 1.8 (1994), zarejestrowany, bezwypadkowy, orginalny lakier, 8.900 zł. ☎0509-939-139.
460 1.9TDI (1994), ABS, c. zamek, wspomaganie, el. szyby, hak, 10.000 zł. ☎0661-254-538.
480 (1989) czarny, 1.7B, 2.600 zł. ☎0888-141-984
850 kombi (1995) 2.5B, 17.500 zł. ☎0506-839-877.
850 kombi 2.0 +gaz (1995/1996), stan super, 13.900 zł. ☎0606-982-988.
850 kombi 2.0B (1995/1996), airbag, wspomaganie, c. zamek, 13.700 zł lub zamiana na busa. ☎0512-957-063.
850 kombi 2.5TDI (1996) 23.000 zł. ☎0505-780-200..
850 kombi 2.5TDI (1996) zielony metalik, bogate wyposażenie, zbiornik 120l, stan bdb, 23.900 zł. ☎0510-095-645
940 (1993.12) pełna opcja, skóra, klimatyzacja, elektryka, alufelgi, kombi, gaz sekwencja, 13.000 zł. ☎0607-102-440.
940 kombi 2,4TD, (1995), zielony metalik, c. zamek, elektryka, ABS, skóra, 9.000 zł. ☎0509-747-305.
F10, (1986), skrzyniowy 6,20x2,43, resor, 14.000 zł. ☎0601-804-568, 0603-656-230.
GOLF IV 1,4, (1998), złoty metalik, 22.600 zł. ☎0509-877-049.
ŁADOWARKA, (1987), łyżka 3 m. sześć. 52.000 zł. ☎0509-038-445..
S40 (1998) TDi po dachowaniu, 10.500 zł. Pilne. ☎0698-652-545.
S40 1,8 (2002)XII, pełna opcja, 39.000 zł. Lub zamiana. ☎0509-138-838.
V40 (1997) klimatyzacja, elektryka, ABS, 19.500 zł. do uzg. ☎(0-85)718-13-39.
V40 kobi 2.0 (1996), czarny, pełna opcja, 136KM, 21.500 zł. ☎0502-231-935.
V70 2.5TDi (1998/1997), klimatyzacja, webasto, elektryka, stan bdb, czarny metalik, opłacony, 23.500 zł. ☎0606-938-931.
V70 2.5TDi (2001), lekko uszkodzony, 30.000 zł. ☎0606-439-894.
VOLVO 850 2,5 +gaz, (1992), 10.200 zł. ☎(085)737-57-75, 0604-970-958.
VOLVO 940 2,4D, (1993), 7.600 zł. ☎(085)737-57-75, 0606-651-571.
VOLVO V40 1,9 TDI, (1997), 21.000 zł. ☎(085)711-47-61, 0504-216-553.

❑ ZASTAWA

1100P, 400 zł. ☎0606-943-890.

❑ ŻUK

(1987) 450 zł. ☎0693-403-941, Hajnówka.
(1990) stan db, podwyższona skrzynia, 1.300 zł. ☎(0-85)739-18-55.
(1991), gaz. 2.800 zł. ☎0607-346-538.
(1991), izoterma, skrzynia biegów IV, 3.500 zł. ☎0603-545-302.
(1995) 5-osobowy, 950 kg, po remoncie, stan idealny, 4.700 zł. ☎0506-712-185.
(1996) blaszak, gaz, osobowo-ciężarowy, 7-osobowy, stan bdb, 5.200 zł. ☎0504-895-137.
(1997) D, kontener, 3.800 zł. ☎0602-795-582, (0-85)719-14-04.
+GAZ (1995), 9-osobowy, blaszak, stan techniczny bdb, 2.000 zł do uzg. ☎0608-493-163.
A-06 (1982) nadwozie 1991, 1.200 zł. ☎0509-252-998
A11, stan bdb, sprawny tech. (1980) 2.200 zł. ☎(0-87)644-22-91.
BLASZAK (1993) stan bdb, gm.Piątnica, 2.000 zł. ☎0501-240-201.
BLASZAK +gazem (1987), po kapitalnym remoncie blacharskim i silnika, stan bdb, 1.500 zł. ☎0500-695-198.
BLASZAK, (1997), gaz, stan dobry, 3.500 zł. ☎0695-639-339.
BLASZAK, gaz (1990) 1.000 zł. ☎0695-753-366.
BLASZAK, gaz. 2.200 zł/zamina na przyczepkę samoch., zarejestr. ☎(0-86)270-59-63.
BLASZAK, zielony groszek, stan db, gaz, hak, zarej., 2.100 zł. ☎0601-941-897.
DIESEL (1992) plandeka, I właściciel, stan db, 2.500 zł. ☎(0-85)718-48-78, 0660-703-878.
IZOTERMA (1991) 3.500 zł. ☎0603-545-302.
PLANDEKA 1.000 zł. ☎0505-590-056.
PLANDEKA, gaz, stan db, na chodzie, ważne opłaty, 1.800 zł do uzg. ☎(0-86)476-83-92.
PLANDEKA, przystosowany do przewozu bydła (1995) nowy gaz, 3.000 zł. ☎(0-86)277-52-42.
PLANDEKA, stan db, 1.400 zł. ☎(0-85)730-94-34
PO odbudowie, do rejestracji, skrzynia Lublin, Białystok, 3.000 zł. ☎0508-837-271.
PO remoncie, gaz, obniżany, paka Lublin, 2.500 zł. ☎0508-837-271.
SKRZYNIOWY plandeka, 2-letni gaz, stan bdb, 3.200 zł. ☎(0-85)718-46-38, 0660-198-971.
SKRZYNIOWY, obniżony, uszkodzony silnik, na części lub do remontu, 600 zł. ☎(0-85)731-18-48.
Z przedłużaną kabiną, po kapitalnym remoncie, 1.000 zł. ☎(0-85)737-72-50.
ZE skrzynią ładunkową do przewozu gazu, 2.000 zł. ☎0510-135-102.
ŻUK Blaszak gaz-hak (1991) 1.100 zł. ☎0660-681-757. ☎(086)473-09-19.

❑ INNE

AUTOLAWETA Daaf 400 2,5TD (1994) podwójna kabina, bliźniaki, kat. B, skrzynia 4,20, 11.800 zł. ☎0693-168-660.
BECZKA asenizacyjna, 9.000 l, pompy, 4.500 zł. ☎0694-295-652.
CHRYSLER 300M, (2003) stan idealny, czarna perła, chromowane felgi, 20.000 km, skóra, 60.000 zł. ☎0693-192-425.
CHRYSLER Cantry (2002) uszkodzony +części, 29.000 zł. ☎0505-355-479.
CHRYSLER grand vojager (2001) niebieski metalik, 3.3, 7 osobowy, zamiana na tańszy, 50.000 zł. ☎0500-787-661
CHRYSLER Grand Vouger, (1997), 2,5TD, 25.000 zł. ☎0605-663-469.
CHRYSLER neon, 2,0 +gaz (1996) automat, wspomaganie, klimatyzacja, radio, 7.500 zł. ☎(0-85)715-24-63.
CHRYSLER pacifica 3,5 V6, pełna opcja (2004) max wyposażenie 6 osób, 118.000 zł. ☎0508-145-996..
CHRYSLER vojager 2.5TD (1997) pełna opcja bez skóry, opony zimowe, stan bdb, 19.000 zł. ☎0509-678-585..
CHRYSLER voyager 2.5B (1990) czarny, c. zamek, wspomaganie, 7.000 zł. ☎0500-292-644.
CHRYSLER Voyager 2.5kat (1992), ABS, tempomat, pełna elektryka, 11.500 zł. ☎0504-972-293.
CHRYSLER Voyager 2.5TD (1993), zielony metalik, 8.000 zł. ☎0694-259-021.
CHRYSLER voyager, (1991), 8.000 zł, zamiana na mniejszy. ☎0507-646-576.
DAF 800, skrzynia-plandeka, 13 europalet, stan bardzo dobry, 13.000 zł. ☎0606-943-890.
DODGE caravan (2003), szary metalik, gaz, hak, I właściciel, 48.000 zł. ☎0505-355-479
DODGE Caravane 3.0 +gaz (1996) stan bdb, 21.000 zł/zamiana na D. ☎0507-049-587..
DODGE Durango 5,2 +gaz (1999) 7-osobowy, 55.000 zł lub zamienię. ☎0508-145-996..
DODGE grand caravan (2005) 3.3, klimatyzacja, elektryka, ABS, radio CD, poduszki, 63.000 zł. ☎0502-253-293.
DODGE grand caravane (2002) bezwypadkowy, 49.500 zł. ☎0609-805-044.
DODGE Interpid 2.7 +gaz (sekwencyjny) (2001/2002), klimatyzacja, airbag, pełna elektryka, 41.500 zł lub zamiana. ☎0606-731-803.
FORD econoline (1989) 4,9 +gaz, 15.000 zł. ☎0602-632-355.
IFA L60 w całości lub na części, 3.500 zł. ☎0885-199-990
ISUZU midi, 2,2D (1993) bez silnika, 2.500 zł. ☎0501-279-298.
ISUZU Troper 2.8TD (1988), 8.000 zł. ☎0604-267-750.
ISUZU Troper 2.8TDi (1991), gotowy do rejestracji, 4x4, 11.900 zł. ☎(0-87)615-69-29, 0606-118-344.
KONTENER aluminiowy lekki 5,20x2x2,20, 4.800 zł. ☎0698-894-930.
KONTENER izotermiczny, na samochód dostawczy, dł. 3,3 m, 1.500 zł. ☎0606-402-419.
KOPARKA Atlas 1302 (1987) 50.000 zł. ☎0509-038-445..
KOPARKA Ostrówek K-162, 17.000 zł. ☎(0-87)427-90-66, 0602-653-059.
KOPARKA Waryński K-607 na kołach, 18.000 zł. ☎(0-87)427-90-66, 0602-653-059.
LANCIA Dedra, (1991), 1.6, stan bdb, bogate wyposażenie. 7.000 zł/do uzg. ☎0505-820-381.
LANDROVER discowery 4x4 2.5TDI (1993) stan techniczny i wizualny bdb, 24.000 zł. ☎0510-095-645
LAWETA 2-osiowa typu sam, (1998), 2.200 zł ☎(0-85)730-45-73.
LAWETA Sam, zarejestr. 3.000 zł/wynajmę 50 zł/doba. ☎(0-85)655-34-06, po 16:00, 0661-114-224, 0609-982-891.
LAWETA szwajcarska, stan bdb, 4.200 zł. ☎0696-216-495..
LAWETA Vestfalia, oryginalna (1991) DMC 2.000 kg, 1,87x4,15, stan bdb, 1.500 euro. ☎0602-520-995..
M.VITO, (1997), 2,3TD, ople stra 1,4 (1995), peugeoty 605, benz., diesle, od 5.000 do 25.000 zł. ☎0602-817-783.
MAN 12192 rama do zabudowy, (1988) stan bdb, 11.000 zł. ☎0501-163-713
MERCEDES 2538, 8x8 S3, naczepa Miller wywrotka stal, 11.000 zł. ☎0504-418-162.
MUSZCZELA silnik diesel, osobowy-towarowy, na chodzie, 5.500 zł. ☎(0-87)644-35-93.
NACZEPA 13-60, poduszka, do zrąbek i płyty, możliwa zamiana na burtową, 12.000 zł. ☎0511-921-166.
NACZEPA cysteraka, 18.000 l, do paliwa, oleju, 6.000 zł. ☎(0-85)663-19-69.
NACZEPA Pakton, dł. 13,60, osie BPW na poduszkach powietrznych (1992) 13.500 zł. ☎(0-86)218-10-80, 0513-804-709.
NIWA (1990) czerwona, po remoncie, stan bdb, 6.200 zł. ☎(0-85)676-30-74.
OLDSMOBILE, Delta Royal, (1983) zdekomletowany, 4.000 zł. ☎(0-86)218-79-63.
PONTIAK bonawila 3,8B (1992) pełna opcja, 15.000 zł. ☎(0-85)718-59-29.
PRZEDSIONEK od przyczepy kempingowej, dł. od ziemi 9,1 m, 700 zł. ☎0604-266-506.
PRZYCZĘPA 3-osiowa, ład. 18 t, na poduszkach, 15.000 zł. ☎0693-546-889.
PRZYCZEPA 6 ton, sztywna, ogumienie 20x900, zarejestrowana, 5.500 zł. ☎(085)683-43-69.
PRZYCZEPA bagażowa, 1.4x2.0 m, 640 zł. ☎0604-227-205.
PRZYCZEPA campingowa Haten +2 namioty, 2.900 zł. ☎0512-378-578.
PRZYCZEPA campingowa, 4-osobowa, zlewozmywak, kuchenka gazowa, ogrzewanie, przystawka boczna, 3.200 zł. ☎0511-838-307.
PRZYCZEPA campingowa, duża, jako domek letniskowy. 11.000 zł. ☎(0-87)568-35-41.
PRZYCZEPA ciągnikowa, nowa, 2.800 zł. ☎0698-716-692.
PRZYCZEPA dłuzyca od żuka, używana, 550 zł. ☎(0-85)653-99-89, 0602-804-382.
PRZYCZEPA gastronomiczna, 4.500 zł. ☎0512-957-063.
PRZYCZEPA handlowa do pieczywa 4m x 2m x 2m, 3.500 zł. ☎0502-645-827.
PRZYCZEPA kempingowa Wilk Sport 320, (1980), 650 kg, zarejestrowana, 4.700 zł. ☎0500-269-617.
PRZYCZEPA kempingowa Xobby Woxen Wagen (1980) 5.000 zł. ☎0508-763-867, (0-85)741-36-72..
PRZYCZEPA kempingowa, 5-osobowa, 5 m dł., łazienka, zlew, kuchnia gazowa, lodówka, przedsionek, 4.000 zł. ☎0604-266-506.
PRZYCZEPA niskopodwoziowa 3-osiowa 8 t, najazdy, stan bdb, 11.000 zł. ☎0501-653-850.
PRZYCZEPA niskopodwoziowa, 3-osiowa, stan idealny, 11.000 zł. ☎0501-653-850.
PRZYCZEPA nowa, Sam, +plandeka, 2,2x1,26x1,05, 1.350 zł. ☎(0-85)745-26-67, 0602-244-210.
PRZYCZEPA samochodowa, 2-osiowa z hamulcem, 2.500 zł. ☎0604-449-646.
PRZYCZEPA samochodowa, nowa, 3x1,6 m, koło zapasowe, nie zarejestrowana, 1.800 zł. ☎(0-85)743-46-00.
PRZYCZEPKA 2-osiowa z najazdem 180x4, 3.500 zł. ☎(0-86)217-45-43, 0505-439-087.
PRZYCZEPKA duża (laweta) 2.700 zł lub zamienię na małą. ☎(0-85)718-85-85 po 17.00, 0605-612-108.
PRZYCZEPKA lekka, 165x110, zarej., 650 zł. ☎(0-85)662-23-29.
PRZYCZEPKA Niewiadów, zarej., stan bdb, 1.800 zł. ☎0509-281-024.
PRZYCZEPKA Sam, nowa, nie zarejestrowana, wym. 2,10 x1,15, 0,30 m, 850 zł. ☎(0-85)675-21-12.
PRZYCZEPKA samochodowa nie zarejestrowana 160x100x35, możliwość przewożenia łódki, stan bdb, 550 zł. ☎0509-365-009.
PRZYCZEPKA samochodowa Sam, wym. 135 x95, z góerną zabudową, okolice Sejn, 1.000 zł. ☎0608-757-984.

NAJLEPSZE SAMOCHODY UŻYWANE W MIEŚCIE
CHEVROLET
- RÓŻNE MARKI
- BEZ WAD PRAWNYCH
- SPRAWDZONY STAN TECHNICZNY (ARKUSZ OCENY)
- RĘKOJMIA
- DOBRA CENA ZA WYSOKĄ JAKOŚĆ
- UBEZPIECZENIE, KREDYT, LEASING

TOP AUTO - AUTORYZOWANY DEALER OPLA I CHEVROLETA
Krupniki 25, 15-641 Białystok, tel. (085)661-68-02
Ostrołęka, ul. Warszawska 36, tel.(029)760-38-28

PRZYCZEPKA samochodowa z góry zamykana klapą, zarejestrowana, 1.350 zł. ☎(0-87)642-41-26.
PRZYCZEPKA samochodowa zarejestrowana, 1.100 zł. ☎(0-85)716-24-09.
PRZYCZEPKA samochodowa, 140x 120, wys. borta 60 cm, bez rejestr. 400 zł. ☎(0-85)745-54-10.
PRZYCZEPKA samochodowa, nie zarej., 600 zł. ☎0600-632-590.
PRZYCZEPKA samochodowa, nowa, nie zarejestrowana 1,26x 2,36m, solidna, 1.700 zł. ☎0887-284-687.
PRZYCZEPKA samochodowa, nowa, samoróbka na kołach malucha +koła zapasowe, 1.200 zł. ☎(0-85)712-23-15.
PRZYCZEPKA samochodowa, zarejestrowana, 2.80x1.30 m, oplandekowana, 2.000 zł. ☎0698-716-692.
PRZYCZEPKA typu Sam, zarejestrowana, 1.500 zł. Suwałki. ☎0504-419-928.
PRZYCZEPKA, niemiecka, ładowność 1.600 kg. 4.000 zł. ☎0506-219-841.
PRZYCZPKA samochodowa 2x1,1, 1.500 zł, Augustów. ☎0609-653-752 wieczorem.
RENAULT major, 385 KM (1995) oddam w leasing, 1.200 zł. ☎0511-921-166.
SAAB 900S coupe 2.3B (1996) pełna opcja, 17.000 zł. ☎0511-223-511.
SAMOCHODY dostawcze do 3,5 tony, różne, od 28.000 zł. ☎0-603-646-117.
SCANIA 113 380 topline streimiler (1992) 36.000 zł. ☎0504-073-009.
SCANIA 82M, kontener, winda, stan bdb, 25.000 zł, zamiana na skrzyniowy, wywrotkę. ☎0609-757-555.
SCANIA 93M (1994) izoterma, 18 palet, winda, poduszki, centr. smarowanie, 750.000 km, 28.000 zł. ☎0608-512-519.
SCHEVROLETT luminal APV 3,1 ciężarowy +5 osób, B+gaz (1992) 9.000 zł. ☎0508-061-204.
SPRZEDAM, ZAMIENIĘ PRZYCZEPĘ 8 TON WYWROT. ☎(0-29)644-63-96.

024321A

WARSZAWA 232 gaz, zarejestrowana, siwy metalik, stan abdb, 5.000 zł. ☎(0-85)657-89-19.
WARSZAWA kombi (1972) stan db, 2.500 zł. Białystok. ☎0609-733-555.
ZAKUPIĘ przyczepę niskopodwoziową, 8 t, niedrogo. ☎0509-286-962.
ZAKUPIĘ przyczepkę Sam, może być do remontu, stan tech. obojętny. ☎0502-265-758.

ZAMIENIĘ

ASTRA 1.8kat (1992), bogata wersja, 5-drzwiowy, zamienię na Tico, Ford Fiesta po (1996) +dopłata. ☎(0-87)620-03-50.
AUDI a6 2.5TDI (1995), 6-biegowa, alufelgi 17", na busa LT Max lub Sprintera. ☎0889-085-660.
BMW 318, kombi, (1992), gaz, czarny, ABS, stan bdb, na większy. ☎0501-126-136.
BMW 525 24V (1990) granatowy metalik, elektryka, stan bdb, na passata kombi D. ☎0887-415-326.
CHRYSTLER Neon, (1996), 2.0+ gaz, automat, wspomaganie, klimat., radio, na uszkodzony. ☎0503-075-648.
FIAT 126p elegant (1994) na większy może być polonez bez gazu. ☎(0-86)476-86-35.
FIAT 126p, stan idealny na poloneza caro (1992-93) z gazem, dopłacę. ☎(0-86)278-73-17.
FORD escort 1.4 +gaz (1992) na większy osobowy. ☎0663-254-680
FORD scorpio, 2,5D (1991) przejściówka, stan bdb, bogate wyposażenie, na mniejszy. ☎0695-639-397.
KIA D (1997) van, zamiana na ciężarowy. ☎0505-373-582.
ŁADA 2107, na droższe, z dopłatą. ☎0604-405-075.
MAŁOLITRAŻOWY na audi 100, może być z gazem, 2.500 zł. ☎(0-85)721-67-49 po 20.00
MERCEDES 124 3.0B (1988) składak, Suwałki, gaz szeroka listwa, na audi coupe, bmw E36. ☎0501-719-568
OPEL astra 1,4 +gaz w kole (1997) elektryka, zadbany, 12.700 zł. Na CC, Tico. ☎0502-176-971.
OPEL Astra 1.6 (1995) na motor powyżej (1995). ☎(0-87)621-24-02 po 20.00.
OPEL astra kombi 1,4B +gaz (2001) na uszkodzony. ☎(0-85)661-83-95, 0696-869-743.
OPEL kadett kombi 1,7D, 5-drzwiowy, c. zamek, hak na nivę lub podobny. ☎0601-480-932.
OPEL omega kombi 2.0 +gaz (1993/1995), bogata opcja na mniejsze osobowe. ☎0663-254-680.
POLONEZ truck (1995) gaz, 3.000 zł, na osobowy lub busa, dopłacę. ☎(0-86)473-28-12, 0507-144-467.
RENAULT 21 TD elektryka, hak, stan bdb, 2.900 zł. Zamiana. ☎0500-363-959.
SKODA felicia 1.3 gaz (1996) zielony, na inny. ☎0606-661-653.
TALBOT solara na Żuka. ☎0880-459-209.
UAZ 469B (1991), zielony, stan bdb na VW Passata (1991-1993), możliwość dopłaty. ☎(0-87)521-41-56.
VW Golf II 1,8GT (1993) na Diesla. ☎0605-203-490.
VW passat kombi B6 1.9TDi (2001), automat, wyposażony, 90 tys. km, na tańszy osobowy. ☎0695-753-907.
VW passat TD na trak taśmowy. ☎0502-645-827.
VW sharan 1,9TDI, 110KM, (1996/VI.1997), klimatronik, 31.000 zł. zamiana na tańszy. ☎0600-197-393.

CZĘŚCI

❑ KUPIĘ

4 alufelgi 15" do mercedesa lub całe koła. ☎(0-85)718-69-31.
4 opony letnie, 195x65xR15, nowe lub mało używane. ☎(0-86)278-71-75 wieczorem.
ALUFELGI 14", 15" do Opel Vectra A, z oponami letnimi, w przystępnej cenie. Łomża. ☎0502-656-808.
AUDI 80 B3: hak holowniczy. ☎(0-87)563-82-40.
AUDI A4: hak holowniczy. ☎0608-036-883, (0-85)715-65-89
BMW 520 24 V- przepływomierz powietrza Simens. ☎0502-647-033.
BUTLĘ gazową do samochodu, ważną, okolice Sokółki. ☎0501-441-184.
CC 700- przednie zawieszenie. ☎(0-85)717-70-42.
CHŁODNICĘ do Opla Record 2,3D. ☎0607-331-615.
CHŁODNICĘ opel rekord 2,3D. ☎0607-331-615.
CITROEN xantia: 2 felgi 15", mogą być z mało używanymi oponami zimowymi. ☎(0-85)676-34-08.
DO łady samary -fotel kierowcy. ☎0663-499-955.
FELGI stalowe do Audi B4 15", na 4 otwory. ☎(0-85)744-21-29.
FIAT tipo: zderzak przód, lampa tył. ☎0506-560-579.
HAK do renault laguna (1997) ☎0501-933-360.
HALOGENY do nissan Primerra A11. ☎0697-516-997.
HYUNDAI H 100- drzwi lewe, inne. ☎0602-511-928.
KOŁA zimowe do BMW 5 oraz elementy zawieszenia. ☎0695-605-706.
LAMPY tylne do daewoo espero. ☎0887-515-220.
ŁAŃCUCH przeciwpoślizgowy do Żuka. ☎0880-267-970.
MERCEDES 190: silnik 2.0D. ☎0505-373-133.
MERCEDES 207 na części. ☎0507-047-993.
NAJDŁUŻSZĄ ramę od stara. ☎0661-826-954.
OPONY 750/20, 4 szt., nowe, stan db. ☎0609-806-176.
OPONY zimowe 155/80/13 letnie 175/70/13 w bdb stanie. ☎(0-85)652-14-94, 0604-695-822.
OPONY zimowe z felgami 4 szt, 165/70/13. ☎0500-893-992
PEUGEOT 307: felgi 6J/15 T27, 4 szt. ☎(0-85)746-51-97.
POLONEZ Caro: moduł wtrysku, pompka zbiornika, nagrzewnica, chłodnica, opony, w rozsądnej cenie. Białystok, oklice ☎0511-293-856.
PÓŁKĘ tylnią do skody felici. ☎0697-243-799.
PUNTO: felgi stalowe 14". ☎0505-025-006
RELINGI i alufelgi do fiata panda. ☎0602-666-721.
RENAULT 21: silnik 1.7 B. ☎(0-85)718-62-22, 0500-123-106.
SEAT cordoba (1997): maska, błotnik lewy przedni, krata wlotu powietrza. ☎0506-086-684.
SILNIK 1,9TD do Vw T4. ☎0508-773-336.
SILNIK audi 100 cygaro, 2,2 lub 2,3. ☎(0-85)711-70-29.
SILNIK do isuzu midi, 2,D. ☎0501-279-298.
SILNIK do taurusa 2,0. ☎0600-030-740.
SILNIK do Volvo 740 diesel, TD lub VW, LT28 2.4D. ☎0693-424-556.
SKODA Felicia (1999/00): maska, lampy, zderzaki, szyby, błotniki. ☎0693-192-425, (0-85)710-37-85.

Jak zamieścić bezpłatne ogłoszenie drobne w KRAMIKU ogłoszeniowym

- Na kuponie drukowanym w gazecie.
  Jeden kupon może zawierać tylko jedno ogłoszenie, które może być zlecone na maksymalnie 2 kolejne wydania. Kupony należy przesyłać do redakcji Gazety Współczesnej pocztą lub dostarczyć osobiście do Biura Ogłoszeń Gazety Współczesnej.
- Telefonicznie pod numerem tel. 748-74-48.
  Jednorazowo można zlecić druk maksymalnie 2 ogłoszeń na 2 kolejne wydania.
- Drogą internetową ze strony www: www.wspolczesna.pl na maksymalnie 1 wydanie.
- Ogłoszenia przyjmujemy do wtorku do godziny 16.00.

Skrócony Regulamin

1. Zlecenie ogłoszenia do Kramiku jest jednoznaczne ze złożeniem oświadczenia o zapoznaniu się i akceptacją Regulaminu.
2. Bezpłatne ogłoszenia drobne: przeznaczone są dla pełnoletnich osób fizycznych nie prowadzących działalności gospodarczej, mogą zawierać maksymalnie do 15 słów, a w przypadku serdeczności do 30 słów. Przy sprzedaży towaru, usługi lub najmu w treści oferty musi być zawarta cena, muszą zawierać numer telefonu poprzedzony numerem kierunkowym.
3. Do działów: AUTOMOTO, ROLNICTWO I OGRODNICTWO oraz NIERUCHOMOŚCI przyjmujemy maksymalnie 2 ogłoszenia z tym samym numerem telefonu, do pozostałych działów maksymalnie 3 ogłoszenia z tym samym numerem telefonu.
4. Redakcja zastrzega sobie prawo do zmian treści lub wstrzymania publikacji ogłoszenia.

GAZETA WSPÓŁCZESNA
KRAMIK CZWARTKOWY DODATEK
KUPON NA OGŁOSZENIE DROBNE
Przeznaczony wyłącznie dla osób prywatnych

Ogłoszenie drobne może zawierać maksymalnie 15 słów łącznie z ceną i telefonem .
Warunkiem ukazania się ogłoszenia jest podanie ceny towaru. (sprzedaż, wynajem)

Podaj rubrykę: .....

.....

.....

.....

podaj cenę: ..... telefon: .....

Dane ogłoszeniodawcy (do wiadomości redakcji)

imię, nazwisko:

adres, kod pocztowy:

1. Wypełniony kupon należy przesłać pod adresem: Gazeta Współczesna, 15-950 Białystok, skr.193., z dopiskiem KRAMIK.
2. Redakcja zastrzega sobie prawo do zmian treści lub wstrzymanie publikacji ogłoszenia.
3. Niniejsza forma reklamy przeznaczona jest dla osób nie prowadzących działalności gospodarczej.
4. Jeden kupon może zawierać tylko jedno ogłoszenie

Wpisz ilość emisji (max. 2)

KRAMIK (czwartek) ☐

Podane dane osobowe będą przetwarzane przez WYDAWNICTWO PRASA PODLASKA Spółka z o.o. wyłącznie dla potrzeb realizacji zamówienia.

Ogłoszenia przyjmujemy również pod numerem telefonu (085)748-74-48

KRAMIK KRAMIK

SKRZYNIA ładunkowa do star 200, do 200 zł. ☎0692-339-907.

STYCZNIK do podgrzewania świec do mercedesa 2,0D. ☎(0-86)275-52-99.

VECTRA B 5 drzwiowy: hak. ☎(0-86)275-62-77

VW golf IV: hak holowniczy. ☎(0-85)716-53-40.

VW T4: szyba dzielona do drzwi bocznych. ☎0604-558-701.

VW vento: alufelgi 14", w rozsądnej cenie. ☎0505-025-006

VW: silnik 1.9D. ☎0507-420-359

ZBIORNICZEK wyrównawczy płynu chłodniczego do Vw golf III. ☎(0-85)719-71-54.

ZDERZAK przedni do vw vento, 1,9TDI (1995). ☎0507-140-494.

❑ SPRZEDAM

126P: silnik, 1.500 zł. ☎(0-85)715-48-49

2 felgi do tico, 30 zł/szt. ☎0506-110-050.

2 felgi o roztawie 4x108 14", stan idealny, Białystok, 100 zł. ☎0512-262-602.

2 koła tylne do Yumza z felgami i oponami, 1.200 zł. ☎(0-87)644-22-92.

4 felgi stalowe do Vw Golf, 150 zł. ☎(0-85)719-98-08, 0691-721-564.

4 koła do Żuka radialne, 80 zł/szt. ☎(0-85)676-22-04, po 19.

4 koła zimowe do fiata, 14 cali, 165x70, felga Renault, 15 cali, 80-320 zł. ☎0696-939-493.

4 kompletne, koła zimówki, do Audi 80, 14", 850 zł. ☎(0-85)712-47-15.

4 opony zimowe Continental, 195/65/15, 320 zł. ☎0604-227-205.

8 kanistrów, stan db, 25 zł/szt. ☎0698-970-578.

80 b3 1.6tdi, rozrusznik, alternator, turbina, skrzynia biegów, stan bdb, 200-1.000 zł ☎0501-261-403.

80L zbiornik instalacji gazowej, 130 zł. ☎0697-516-997

ALFA romeo 164 3.0 (1992): silnik, skrzynia, maska, i inne blacharskie, mechaniczne, 1-1.000 zł. ☎0512-299-916.

ALFA romeo 164: silnik, skrzynia, karoseria i inne mechaniczne i blacharskie, 10-300 zł. ☎(0-85)731-45-18.

ALTERNATOR fiat punto, palio, brava, 200 zł. ☎0604-170-195.

ALUFELGI 14 do Mercedesa, komplet, 100 zł/szt. ☎(085)718-22-37.

ALUFELGI 14" 4x98, 400 zł, zamiana na felgi 14" 4x100. ☎(0-85)718-62-28.

ALUFELGI 14" do auta japońskiego, 300 zł/komplet. ☎0602-710-193.

ALUFELGI 14", z oponami 4x100, 700 zł. ☎0603-268-274.

ALUFELGI 14', 4x 108, odnowione. 300 zł/kpl. ☎0695-938-727.

ALUFELGI 15 do peugeota, 800 zł/kpl. ☎(0-86)274-30-44.

ALUFELGI 15" do vw, 5 szt, 800 zł. ☎(0-86)217-61-65.

ALUFELGI 15", do Mercedes, Omega. Mogą być z oponami, 400 zł/kpl. ☎0606-249-729.

ALUFELGI 15", opel omega, z oponami, 300 zł/kpl. ☎0507-720-405.

ALUFELGI 15", orygnalne, do opla astry, vectry, 800 zł/kpl. ☎0608-165-168.

ALUFELGI 15, do mercedesa lub audi B4, z oponami, ładny wzór, 1.000 zł. ☎0508-977-687.

ALUFELGI 15, do Mercedesa, 700 zł. ☎0607-859-891.

ALUFELGI 16", Mercedes, Omega, Brabus, z oponami 205/55/16, 800 zł/kpl. 0☎606-249-729.

ALUFELGI 16, komplet, 1.200 zł. ☎0696-976-015.

ALUFELGI 16. ładny wzór do Nissana, Toyoty, Hondy, 600 zł/kpl. ☎0512-839-545.

ALUFELGI 17" do forda, z oponami Pirelli, 1.500 zł. ☎0511-712-943.

ALUFELGI 205/55 R15, na 4 szpilki, na oponach letnich i zimowych, 800 zł. ☎0503-495-362.

ALUFELGI ATS, do vw corrado z oponami, 640 zł. ☎0511-712-943.

ALUFELGI do BMW 15", 230 zł. ☎0506-410-291.

ALUFELGI do BMW, 17, opony Dunlop Sport, przód 235/35/17, tył 255/45/17, 2.100 zł. ☎0501-349-233.

ALUFELGI do Fiat 126p, z oponami zimowymi, szyberdach, 50 zł/szt. ☎(0-85)738-42-57.

ALUFELGI do Opla Omegi z oponami na 5 śrub, 300,- (087)566-23-18, po 18- stej.

ALUFELGI do poloneza z oponami na lato, 400 zł. ☎0600-120-144, (0-85)732-33-52.

ALUFELGI Toora 17" 5X100, stan bdb, oryginalny lakier, z oponami, 1.500 zł. ☎0888-264-039.

ALUFELGI yaris 5.5/13, 800 zł. ☎0502-829-595.

ALUFELGI z oponami 16", do Golfa IV, Octavii, Seata, wzór Audi TT, 1.600 zł/komplet. ☎(0-87)642-41-26.

ALUFELGI z oponami 16, 4x100, 630 zł. ☎0504-169-996.

ALUFELGI z oponami do audi B4 15, komplet, 250 zł/szt. ☎0511-168-103.

AUDI (1985): silnik 1.8B z ławą, drzwi tylne, 50-300 zł. ☎(0-85)739-56-99 po 20.00

AUDI 100- siedzenie tylne+ kanapa, kompletne. 95 zł. ☎0601-565-068.

AUDI 100, 2,3B (1986): silnik, skrzynia, tapicerki i inne, 5-400 zł. ☎0509-251-603 Kuźnica.

AUDI 100, C4/A6 2.5TDI (1994): silnik, skrzynia biegów automatyczna, dokumenty, 30-1.000 zł. ☎0691-672-785.

AUDI 100: hak, 110 zł. ☎0604-660-289.

AUDI 100: skrzynia biegów automat, pompa, maglownica, wspomaganie, 200 zł. ☎0608-786-789..

AUDI 80 (1986): wszystkie lub w całości, 10-1.000 zł. ☎0695-734-494.

AUDI 80 b3 1.6tdi, zawieszenie przednie, kompletne, drzwi, błotniki, plastiki, stan bdb, 100-500 zł ☎0501-261-403.

AUDI 80: silnik 1.6B, z rozbiórki, 10-700 zł. ☎(0-86)272-33-54

AUDI A6: opony zimowe 195/65/R15, felgi stalowe, 400 zł. ☎0510-184-653

AUDI V8, 3,6B (1991): urządzenia gazowe na wtrysk, silnik, skrzynia manulana, inne, 100-3.000 zł. ☎0604-263-268.

AUDI: hak, 200 zł. ☎0607-675-118

AUDI; maska A4, 200 zł. ☎(0-85)721-16-33.

AUTOALARM lokalizacyjny Salomon, 250 zł. ☎0503-725-644.

AUTOBLACHARKA, mechaniczne, tłumiki: Niwa, Samary, tawrii, Łady, Uaza, Forda, 10-300 zł. ☎(0-85)653-99-88..

BAGAŻNIK, fabrycznie nowy, na narty snowboard do Chrysler, 600 zł. ☎(0-85)715-89-29.

BIAŁORUŚ- opona, 15.5/38, zużycie 50%. 200 zł. ☎(0-85)718-64-91, 0505-684-552.

BLACHARKA, podzespoły, szyby, tłumiki do skody, rosyjskich samochodów osobowych, od 5-300 zł. ☎(085)651-97-82, 0604-49-85-79.

BMW 520: drzwi, klapa tył, podzespoły, skrzynia biegów, 20-350 zł. ☎0506-410-291.

BMW 520: skrzynia biegów, blacharskie, wszystkie oprócz silnika, 25- 250 zł. okolice Suwałk. ☎0510-448-364.

BMW E30, E32, E34, E36, 520: zderzak, lampy, inne, 10-300 zł. ☎0509-988-221..

BMW- koła zimowe, 205/55/R16 91 H, 4 szt. 700 zł/kpl. ☎(0-86)272-15-17.

BMW, (1983-1996), uzywane części mechaniczne i blacharskie, 10-500 zł. ☎0501-769-072.

BMW: felgi stalowe, nowe, 16x7j długie ET 47, 4 szt, 200 zł. ☎(0-85)663-54-70

BMW318: silnik, skrzynia biegów, drzwi i inne, 50-2.000 zł. ☎0694-187-144.

BORTY do stara 200, kpl, +plandeka nowy typ, 1.500 zł. ☎0501-596-482.

BUTLA gazowa w zapas z instalacją do auta, cena 320 zł. ☎0501-125-968.

CARO: alufelgi, 5 szt, z oponami, 350 zł. ☎0607-101-248

CC 700, 900, 1100: silnik skrzynia biegów, 20-500 zł. ☎0507-173-626

CC 700: silnik, skrzynia biegów, inne, 1.000 zł. ☎(0-86)478-24-56

CC: 2 opony zimowe i 2 koła, 300 zł. ☎0601-306-109.

CHŁODNICA BMW E36, 250 zł. ☎0501-701-021.

CHRYSTLER Voyager- półoś krótka+ przeguby. 950 zł. ☎0608-365-114.

CITROEN BX: siłowniki, przednie zawieszenie, drzwi, inne rozbiórkowe, 70-300 zł. ☎0501-840-872.

CITROEN ZX 1.4 (1994): drzwi, tylna klapa, szyby i inne, 5-300 zł. ☎0509-137-749.

CITROEN: 2 opony zimowe z felgami, 185x75 R14C stan db, 90 zł/szt. ☎(0-85)741-80-93 po 19,00.

CZĘŚCI do aut zachodnich, od 20 zł. ☎0692-118-493.

CZĘŚCI do Mercedesa 190D, od 10 zł. ☎(085)716-15-78, 0604-879-478.

CZĘŚCI felgi +opony do golfa 13 opony słabe, 30 zł/szt. do uzg. ☎0502-645-827.

CZĘŚCI silnika 1.9D, 10-300 zł. ☎0507-420-359

CZĘŚCI Volvo 440, 740, 850, od 10 zł. ☎☎(085)737-57-75, 0606-651-571.

DACIA kombi (1996) wszystkie z rozbiórki, 10-500 zł. ☎0695-734-494, (0-85)676-32-44, po 19.

DAEWOO lanos (1998/99), 1,5 hatchback, gaz, na części, 10-500 zł. ☎0501-427-895, Łapy.

DEAWOO tico (1998): silnik, karoseria, blacharskie, 500-600 zł. ☎0502-730-666.

DO Audi C4, części mechaniczne, blacharskie lub całą, 5-500 zł. ☎0693-705-524.

DO Audi, VW, aut niemieckich, blacharskie, mechaniczne, 50-500 zł. ☎0602-825-560.

DO BMW, Renault, Volvo 440, blacharskie i mechaniczne, 50-500 zł. ☎0602-825-560.

DO Daewoo Matiz, blacharskie, mechaniczne, 50-200 zł. ☎0601-658-003.

DO Fiat 126p, błotniki, hak, bagażnik dachowy, +drobne części, 10-100 zł. ☎(0-87)642-41-26.

DO Fiata Regata, skrzynia biegów benzyna, pół ośki, 450-500 zł. ☎0602-182-963.

DO Fiata Ritmo silnik, stan bdb, 500 zł. ☎(0-87)568-53-55.

DO Forda Escort, Fiesta, Sierra, 1.8D, pompa wodna, stan bdb, 50 zł. ☎0609-647-228.

DO Hondy Accord, mechaniczne, blacharskie, 50-200 zł. ☎0506-195-540.

DO LT 28, 2,4 D, rozrusznik, silnik, arternator, pompa paliwowa, Suwałki, 100-1000,- ☎0609-844-630.

DO Mercedesa 123 2.0B, silnik, stan bdb, 500 zł. ☎0609-647-228.

DO Mercedesa 124, skrzynia 5-biegowa, lampy tylne, Olecko, 80-1.200 zł. ☎(0-87)523-45-67, 0600-237-328.

DO Opla kadett 1.3, alternator, rozrusznik, hak, lampy, tłumik, +inne, od 5-50 zł. ☎(0-87)611-25-99.

DO Opla kadett 1.6D (1985) alaternator, rozrusznik, tłumik, lampy i amortyzatory, od 5-50 zł. ☎(0-87)611-25-99.

DO opla vectra 1.6 alternator, rozrusznik, wtrysk, przeguby, skrzynia +inne, 80- 300 zł. ☎0600-338-510.

DO Opla, Omega, Vectra, Astra (1990-1997), blacharskie i mechaniczne, 50-500 zł. ☎0694-940-127.

DO Peugeota 309 i 205, silnik 1.9D +skrzynia, 180 tys., km, 1.300 zł. ☎0661-798-071.

DO Renault 19 -blacharskie, mechaniczne, silniki, 5 zł- 500 zł. ☎0603-268-274.

DO Renault Megane (2000), do silnika 1.4 16V, od 20 zł. ☎(0-87)520-42-08.

DO VW Passata kombi 1.9TD (1992), od 5 zł. ☎0500-299-464.

DO VW Vento: blacharskie, mechaniczne, silnik 19TD, 5 zł -1.000 zł. ☎0603-268-274.

DWIE felgi stalowe 4x98 z zimówkami Techniks, 175x70x13, bieżnik 7 mm, 80 zł/szt. ☎(0-87)621-49-62.

FELGI 15", 2 szt, do cctavi, passata, golfa, mało używane, 50 zł/szt. ☎(0-86)212-06-74.

FELGI alumieniowe 15", do Mercedesa 124, 600 zł. ☎0503-021-109.

FELGI aluminiowe, 17" do Audi, 900 zł/kompl. ☎(0-87)569-44-51, 0502-701-015.

FELGI do nissana primery, 14, stalowe, nowe, 400 zł/kpl. ☎0504-938-877.

FELGI do Skody Fabia, jednosezonowe, 125 zł/szt. ☎(0-87)642-41-26.

FELGI polonez, fiat 126p, Białystok, 10 zł/szt. ☎0508-837-271.

FELGI stalowe +opony zimowe, BMW, Volvo S80, V70, 650 zł/kmpl. ☎0601-658-003.

FELGI stalowe 13" do Seata, 40 zł. ☎0695-195-090.

FELGI stalowe 14" 4 szt., od VW Passata (1992), stan bdb, 300 zł. ☎0510-757-578.

FELGI stalowe 15" do Mercedesa, 70 zł. ☎0695-195-090.

FELGI stalowe 15", 2 szt., Golf IV, Bora, Octavia, stan db, 50 zł/szt. ☎0507-818-466.

FELGI stalowe 15", do Golfa IV, Octavi, Seata, 125 zł/szt. ☎(0-87)642-41-26.

FELGI stalowe do Toyoty Yaris, 200 zł/kompl. ☎0609-296-735.

FELGI stalowe na 5 śrub, 50 zł/szt. ☎(0-86)215-02-84.

FELGI stalowe, 2 szt, do Skody Fabia, 5-otworów, nowe, 5JX14H2 ET-35, Ełk, 80 zł/szt. ☎0507-195-175.

FELGI stalowe, opel omega, na 5 szpilek, 200 zł/kpl. ☎0503-147-321.

FELGI stalowe, R15, 4 szt., do Suzuki vitara, 300 zł. ☎0506-573-876.

FELGI stalowe, różne typy, 100 zł. ☎0696-216-495..

FIAT 125p: tłoki i pierścienie, nowe, II szlif, 100 zł. ☎0506-262-013.

FIAT brava : zawieszenie i inne, 20- 500 zł. ☎0691-541-988.

FIAT brava; oryginalne, nowe lusterka, 250 zł. ☎(0-85)716-44-36.

FIAT CC- rozrusznik, inne. 10- 100 zł. ☎0506-572-555.

FIAT Seicento 1,1: silnik, skrznia biegów, elementy zawieszenia, 100- 2.000 zł. ☎0502-464-575.

FIAT tempra: silnik 1.6, wtrysk 1-pkt, 200 zł. ☎0509-189-407.

FIAT uno 1.1B (1991) stan idealny: silnik, skrzynia i inne mechaniczne i blacharskie, 1-800zł. ☎0512-299-916.

FIAT uno: silnik 1.1, stan bdb, 950 zł. ☎0507-049-587..

FIAT uno: skrzynia biegów, rozrusznik, gaźnik, alternator i inne, 10-100 zł. ☎0888-219-551, B-stok.

FIESTA, blacharskie, mechaniczne, 50-200 zł ☎0604-247-083.

FORD 1.8 TD- głowica. 700 zł. ☎0511-665-058.

FORD courier, 1,8D w całości lub na części, 2.500 zł. ☎0698-635-893.

FORD escort (1984): szyby, drzwi, 10-150 zł. ☎(0-85)722-10-44.

FORD Escort- skrzynia, silnik, inne. 10- 500 zł. ☎0880-482-032.

FORD Escort, 1.6- skrzynia. 400 zł. ☎0607-675-118.

FORD fiesta: silnik 1.1, 400 zł. ☎(0-29)746-24-19.

FORD mondeo: silnik, skrzynia biegów, zawieszenie, blacharskie, 50-300 zł. ☎0603-976-923.

FORD Probe: silnik, skrzynia biegów, blacharka, wszystkie z rozbiórki, 200- 2.200 zł. ☎0507-136-678.

FORD Scorpio (1990) 2,0B: elementy nadwozia, podzespoły silnika, inne, 5- 200 zł. ☎0887-339-493.

FORD scorpio (1992): komplet kół zimowych, z felgami, skrzynia biegów, mos-tylny i inne, 50-500zł. ☎0695-227-604.

FORD scorpio 2.9: dzrwi, lampy, tylna klapa z szyba, MacPhersony, głowice, wahacze, 30-130 zł. ☎0888-641-541.

FORD scorpio, kpl uszczelek silnika, 2,0DOHC, felgi 14", sprężyny przód, 50-150 zł. ☎(0-85)718-62-28.

FORD Sierra 2,0: silnik OHC, dokumenty, 1.200 zł. ☎(0-85)714-02-37, 0604-576-698.

FORD sierra 2,3D na części, 20-500 zł. ☎0663-460-468.

FORD sierra 2,3D, (1991), z rozbiórki, 5-200 zł. ☎0505-793-500 wieczorem.

FORD sierra kombi: komplet drzwi, 150 zł. ☎(0-85)719-42-26.

FORD sierra: drzwi, klapa, szyby i inne, 100-1.000 zł. ☎0889-118-806.

FORD sierra: drzwi, maska, inne, 10- 100 zł. ☎0691-159-992.

FORD sierra: drzwi, maska, klapa, zderzak, nowe progi, inne, 50- 100 zł. ☎0889-640-676.

FORD sierra: silnik, drzwi, błotnik, części zawieszenia i inne mechaniczne, 50-800 zł. ☎0509-862-807.

FORD Transit 2,5 d: pompa wtryskowa, 900 zł. ☎0511-665-058.

FORD Tranzit- resor. 70 zł. ☎0506-262-013.

GALANT (1992) sedan: lampy tył, klapa, zderzak, dół silnika, elementy komory silnika, 50-300 zł. ☎0665-223-243.

GAZ gaźnikowy landi renzo, butla 60 l, 300 zł. ☎(0-85)715-69-24.

GŁOWICA BMW-525, kompletna, 800 zł. ☎0506-842-360.

GŁOWICA do citroena xantia, 400 zł. ☎(0-85)746-59-35, 0604-077-770.

GŁOWICA kompletna do forda capri, 300 zł. ☎0888-213-416.

GŁOWICA silnika do fiata 126p 650 nowa, 250 zł. ☎(0-86)219-87-90.

GOLF II: opony zimowe, 175/70/R13, Dębica Frigo+ felgi, 2 szt,. 190 zł. ☎(0-85)661-85-13, 0887-975-487.

GOLF- silnik+ skrzynia, inne. 1.300 zł. ☎0506-219-841.

GOLF, vento, santana, peugeot, mercedes, polonez, SHL: książki, instrukcje naprawy, 30-70 zł. ☎0601-565-068

HAK audi 80, 60 zł. ☎(0-85)652-40-98, 0510-402-944.

HAK i chłodnica, do Opla Vectra, 120-150 zł. ☎0510-211-791.

HAK kompletny do Mercedesa 190, 200 zł. ☎(0-87)568-12-47.

HALOGENY Bosch Rally 180, 4 szt., 80 zł/szt. ☎(0-85)652-40-98, 0510-402-944.

INSTALACJA gaz. Landi. 400 zł/do uzg. ☎0604-318-451.

INSTALACJA gazowa 2-letnia, z poloneza, 300 zł. ☎0880-412-624.

INSTALACJA gazowa do koła, 300 zł. ☎0601-306-109.

INSTALACJA gazowa do poloneza gaźnikowego, 300 zł. ☎0501-515-911.

INSTALACJA gazowa do poloneza, 200 zł. ☎(0-86)277-50-94, 0508-204-366.

INSTALACJA gazowa do samochodu, 300 zł. ☎0889-338-021.

INSTALACJA gazowa do samochodu, zbiornik +parmownik wraz z wielozaworem, na gwarancji, Labata, 400 zł. ☎0507-680-886.

INSTALACJA gazowa włoska, butla, 70 l, ważność do 2008 roku, dokumentacja, 1.100 zł. ☎0601-226-008.

INSTALACJA gazowa, 200 zł. ☎0500-088-200.

INSTALACJA gazowa, gaźnikowa, do fiata, poloneza, dokumenty, 100 zł. ☎0695-159-783, Bargłów.

INSTALACJA gazowa, gaźnikowa, homologacja, 2-letnia, kompletna, 300 zł. ☎(0-85)719-76-08.

IVECO: silnik 2.5D i inne części, 2.300 zł. ☎0507-049-587..

JEEP Grant Siroco- silnik skrzynia biegów, przekładnia. 2.500 zł. ☎0511-313-339.

JELCZ 417: kabina, silnik, most, resory, inne, 500- 4.000 zł. ☎(0-85)663-19-69.

JELCZ: głowica, rozrusznik, inne nowe i używane, 10-100 zł. ☎(0-85)710-24-38 po 18.00.

JELCZ: silnik stan bdb, 1.400 zł. ☎(0-86)475-05-90

JELCZ: skrzynia VI, silnik, tylny most, 10-3.000 zł. ☎(0-85)721-51-09 po 20:00.

KADETT 1.3: nowe, linka hamulca ręcznego, dwururka od kolektora, przegłub, felgi metalowe, 500 zł. ☎(0-87)569-16-08

KAMAZ ciągnik siodłowy na części, 50-3.000 zł. ☎(0-87)425-30-97.

KAMAZ: skrzynia biegów, rozrusznik, pompa paliwowa i inne mechaniczne, 100-400 zł. ☎(0-85)731-45-18.

KAROSIERIA fiat 126p, stan idealny, 600 zł. ☎(0-86)274-30-31.

KOLEKTOR wydechowy do poloneza, nowy, 45 zł. ☎(0-86)219-87-90 do 18.

KOŁA aluminiowe 15., 4 szt, 600 zł. ☎(0-86)275-63-02.

KOŁA kompletne, z oponami do Mercedesa, letnie, 185x65R15, Pirelli, stan bdb, 500 zł. ☎0694-621-033.

KOŁA z oponami letnimi 14", do Opel, 4 szt, 600 zł. ☎0502-656-808.

KOŁA zimowe do Audi, VW, 4 szt., 700 zł. ☎0502-893-561.

KOŁA zimowe do forda mondeo, 4 szt., 200 zł. ☎0502-853-992.

KOŁA zimowe do golfa IV, 450 zł. ☎0880-741-707.

KOŁA zimowe, komlet, R13, 1-sezonowe, 400 zł. ☎0609-576-132.

KOŁA zimowe, kompletne, do toyoty, 13, 400 zł. ☎0506-504-440.

KOŁAPAKI oryginalne Nissan Almera II, 15", mało używane, 50 zł/szt. Bielsk Podlaski. ☎0512-245-404.

KOŁPAKI oryginalne 15" do Alfa Romeo, Opla, Peugeota, Skody, VW, 60-100 zł/kpl. ☎0692-514-609.

KOŁPAKI oryginalne do vw, 14`, stan bdb, 100 zł. ☎0508-641-250.

KOŁPAKI, kpl, nissan sunny, 70 zł. ☎0668-177-333, B-stok.

KOMLET zimówek 175/70R13 na stalowych felgach, 330 zł. ☎(0-87)423-47-54.

KOMPLET kół do poloneza z felgami, opony zimowe Barum, 10 mm bieżnika, 420 zł. ☎0503-082-568.

KOMPLET opon z felgami do nissana primery 14/65/195, 800 zł. ☎0504-938-877.

KOMPLET opon zimowych Barum 155\80R\13, po jednym sezonie, Suwałki, 300 zł. ☎0502-877-825.

KOMPLET opon zimowych Michelin 175x65x14, Suwałki, 100 zł/kompl. ☎0603-312-626.

KOMPLETNE zawieszenie do Mercedes Sprinter, 1.500 zł. ☎0501-574-827.

KONSOLA środkowa do passata i golfa II, lusterko prawe, pompa paliwa, 60 zł/szt. ☎(0-85)675-45-60.

KONTENER aluminiowy chłodnia, na 13 palet, 3.200 zł. ☎0692-339-907.

KPL kół zimowych do Opla, stan bdb, 800 zł. ☎(0-86)278-57-67.

KPL używanych opon Good-year, 18-calowe, 520 zł/kpl. ☎0511-712-943.

LAGUNA- skrzynia biegów, 1.8, (1997). 1.000 zł. ☎(0-85)749-27-03.

LAMPY ksenonowe do BMW E39, nowy model, 2 szt, 1.100 zł/szt. ☎0501-349-233.

LAMPY przednie do Audi A4 (1999), lampy przednie ford focus (1999) 100 zł/szt. ☎0508-753-145, B-stok.

LEXUS LS400: blacharskie i mechaniczne, 10- 100 zł. ☎510-443-633

ŁADA 1500 lux (1995), silnik, klapa, drzwi, szyby, inne, 10-500 zł ☎0609-734-325.

ŁADA Samara- silnik 1.3, skrzynia. 700 zł. ☎(0-87)568-11-21.

ŁADA samara: hak holowniczy, 120 zł. ☎(0-87)563-82-40.

ŁADA samara: silnik 1.5, 200 zł. ☎0880-174-779

ŁADA samara: skrzynia biegów, silnik, stan bdb, 500 zł. ☎(0-86)277-50-94, 0508-204-366.

ŁAŃCUCHY zimowe nowe Tir KWB Ketten, 2 szt, 400 zł/kpl. ☎0510-681-096.

MASKA do Toyoty Supry (1993) 160 zł. ☎0511-712-943.

MAZDA (1992/97)- maska przednia, skrzynia, silnik, inne. 10-500 zł. ☎0880-482-032.

MAZDA 323 (1985): skrzynia biegów, przednie zawieszenie i inne blacharskie, 30-500 zł. ☎0691-393-545.

MAZDA 626 (1996-98), blacharskie i mechaniczne, od 50-500 zł. ☎0888-959-210.

MAZDA 626, 2,0: mechaniczne, blacharskie, 50-800 zł. ☎0608-759-476.

MAZDA 626, 2,0D: maska, drzwi, chłodnica, półośki, i inne, 10-300 zł. ☎(0-85)737-58-90.

MAZDA 626, 2,0D: przeguby, skrzynia biegów, silnik i inne, 1.000 zł do uzg. ☎0511-090-176.

MAZDA Xeros: blacharski i mechaniczne, 10 100 zł. ☎0600-516-944.

MERCEDES 123 300 D- silnik, skrzynia, inne. 5- 1.200 zł. ☎0608-185-353.

MERCEDES 123: silnik 2,3B+gaz, skrzynia biegów, tylny most, wał napędowy, inne, 5-950 zł. ☎0504-340-185, (0-85)719-93-51.

MERCEDES 124 D- zbiornik paliwa. 150 zł. ☎0609-039-093.

MERCEDES 124, 3.0 B- chłodnica oleju, prawie nowa, BHR. 600 zł. ☎0509-467-815.

MERCEDES 124, koła zimowe 195/60/15, 560 zł. ☎0504-774-651.

MERCEDES 124: silnik 2,3B, wtrysk, komletny, z dokumentacją, 1.300 zł. ☎0601-226-008.

MERCEDES 190 2.0D: skrzynia 4-biegowa, 500 zł. ☎(0-85)653-76-35, 0507-676-200.

MERCEDES 190: blacharskie, zawieszenie, oświetlenie, i inne, 20-200 zł. ☎0509-703-658.

MERCEDES 190E: alternator, pompa hamulcowa i paliwa, wspomaganie, nagrzewnica, tylny most, 100-1.000. ☎(0-85)652-13-91, 0606-944-841.

MERCEDES 207,307: silnik 2.4D, 180 tys. km, stan bdb, 1.800 zł. ☎0602-666-249.

MERCEDES 207: tylny most, skrzynia biegów, 20- 700 zł. ☎0691-541-988.

MERCEDES 208: silnik, skrzynia biegów, inne, 1.000 zł. ☎0605-566-588

MERCEDES 307: silnik, skrzynia, tylny most, i inne, 500-1.500 zł. ☎0609-141-828.

MERCEDES- kaczka, opona zimowa Kormoran 195 R 14. 10-300 zł. ☎0605-119-321.

MERCEDES vit: koła kompletne, 4 szt., 10 tys. km, 720 zł/komplet. ☎0513-970-336.

MERCEDES W124 i 190, części blacharskie i mechaniczne. Duży wybór, atrakcyjne ceny od 10 zł., ☎0501-544-994, 0501-544-995

MERCERES 123D: drzwi, układ kierowniczy, tylny most, 10-200 zł. ☎(0-85)718-58-71, po 16.

MOTOROWER romet, jak nowy, 300 zł. Lub zamiana na komórkę z aparatem. ☎(0-86)219-33-50. Gmina Łomża.

NADWOZIE polonez caro plus, (2002), po wypadku, 2.300 zł. ☎0503-667-712.

NAKŁADKI na klamki firmy Milotec, aluminiowe, Skoda superb, Octavia, Fabia, nowe, 145 zł. ☎0608-617-689.

NISSAN primera 111: chłodnica, maska, błotniki przednie, 150-300 zł. ☎(0-87)641-01-25.

NISSAN sunny kombi 2.0D (1992): silnik, skrzynia, blacharskie, 50-2.000 zł. ☎0608-020-934.

NISSAN suny 1.7D (1984): skrzynia biegów, pompa wtryskowa, 1.000 zł. ☎0507-832-870.

NOWE koła zimowe do suzuki vitara, łady nivy, 205/75 R15, 4 zst., 1.000 zł. ☎0507-115-911.

OCTAVIA 1,9TDI, misa, wał, tłoki, pompa paliwa, korbowody, inne, 100-1.000 zł. ☎(0-85)683-51-83.

OGRZEWANIE na ropę do samochodu, warsztatu, 350 zł. ☎0697-723-479.

OMEGA (1990), blacharskie i mechaniczne, 5-100 zł ☎0663-502-614.

OMEGA A: skrzynia biegów, rozrusznik, głowica, 150-350 zł. ☎0888-141-984

OPEL ascona, reflektory, lusterka boczne, 30 zł/szt. ☎0509-517-923.

OPEL ascona: skrzynia biegów, błotniki, szyby, drzwi i inne blacharskie, mechaniczne, 5-100 zł. ☎0609-188-247.

OPEL Calibra- silnik, skrzynia, lampy, szyby. 20- 1.000 zł. ☎0663-282-322.

OPEL calibra, oryginalne tylne lampy, 210 zł/kpl. ☎(0-85)675-45-60.

OPEL kadet 1,3: rozrusznik, hak, lampy, lusterka, chłodnice, aparat zapłonowy, zbiornik paliwa, 30-100 zł. ☎(0-87)569-16-08.

OPEL kadett, alternator, zderzak tylny, inne, 10-50 zł. ☎0509-686-561.

OPEL kadett: drzwi, zderzak, lampy, 100 zł. ☎(0-85)650-21-48.

OPEL kadett: silnik 1.3B, 400 zł. ☎0501-989-229.

OPEL kadett; silnikowe, karoseryjne, sedan, sterownik wtrysku polonez 1,6, 10-300 zł. ☎0602-155-370, (0-85)719-74-78.

OPEL omega 2.5TD, scona 1.6D: różne z rozbiórki, tanio, 5-1.000 zł. ☎0505-512-062..

OPEL omega lub rekorc, pompa wtryskowa, stan idealny, nowe wtryski 2,3 -260 zł. Łomża, ☎887-217-824.

OPEL omega: skrzynia biegów, siedzenia skóra, silnik 2,3D, zawieszenie, blachy, 1-1.000 zł. ☎(0-85)718-51-94, Wasilków.

OPEL vectra (1994): drzwi przednie lewe i tylne prawe, 100 zł. ☎0508-750-717.

OPEL vectra A: tylna szyba, prawe drzwi, 50 zł. ☎0661-274-651.

OPLA Omega- silnik, skrzynia biegów, kompletne, stan db. 1.000 zł. ☎0511-313-339.

OPONA 18.4x26, 500 zł. ☎(0-87)568-56-20.

OPONY 1100 3 szt, stan db, 150 zł/szt. ☎(0-86)475-05-90

OPONY 14/9/28, 300 zł. ☎(0-85)718-15-04.

OPONY 165x70/13 Kormoran, 135x70/13 Dębica, nowe, po 1 szt., 70-80 zł. ☎(0-85)711-38-87 po 19.

OPONY 195x65R15, 60 zł/szt. ☎0695-195-090.

OPONY bezdentkowe, 13", 80 zł. ☎(0-85)650-11-76.

OPONY CT, 205x65xR15, 350 zł/komplet. ☎0606-414-603.

OPONY do Jeepa, nowe, 225/85-15, 12 mm, komplet, 190 zł/szt. ☎(0-85)681-83-66.

OPONY Kormoran, z felgami, 165xR13, 400 zł/komplet. ☎0509-937-028.

OPONY letnie 135/35/13 +stal felgi, 250 zł. ☎(0-87)423-47-54.

OPONY letnie Mabor, 185/70/14, 4 szt, 90 zł/szt. ☎(0-85)740-49-20.

OPONY letnie, Michellin, 155x80 R13, po 1 sezonie, 260 zł/kpl. ☎(0-85)663-42-92, 0691-551-416.

OPONY uniwersalne, 195x65x15, 2 szt., 100 zł. ☎(0-85)653-76-35, 0507-676-200.

OPONY zimowe 135/70/R13 bieżnikowane, nieużywane, 4 szt, 55 zł/szt. ☎0506-043-508

OPONY zimowe 14, do mazdy, Suwałki, rozmiar 185/70/14 ,450,- ☎(087)566-37-72 ☎0695-966-212.

OPONY zimowe 145x80x13, 4 szt, 200 zł. ☎0604-791-724.

OPONY zimowe 155x80x13 z felgami do Golfa, 4 szt, 400 zł/kpl. ☎0506-573-876.

OPONY zimowe 175/70/14, 4 szt., Augustów, 250 zł. ☎0506-110-824.

OPONY zimowe 195/65R15, 205/65R15, 25-40 zł/szt. ☎0504-245-550.

OPONY zimowe 195-65 "15" z felga 4 szt. do BMW -150 zł. ☎(086)219-19-69.

OPONY zimowe 195x15 do busa, jak nowe, 300 zł/2 szt. ☎0506-573-876.

OPONY zimowe 195x65r15 continental, letni dunlop z felgami, 450 zł ☎(0-86)215-02-84.

OPONY zimowe 4 szt roczne, 195/65/R15, 400 zł. ☎0606-104-845, (0-86)270-32-65

OPONY zimowe Continental 205/50/17 4 szt, Pirelli 215/55/16 2 szt, 120 zł/szt. ☎0501-216-136.

OPONY zimowe i letnie, R16 245x75, R15 235x75, 800 zł/komplet. ☎0696-976-015.

OPONY zimowe i letnie, używane, 10 szt., 30 zł/szt. ☎0604-514-017.

OPONY zimowe Kormoran, 185/70/14, 2 szt, 90 zł/szt. ☎(0-85)740-49-20.

OPONY zimowe na felgach stalowych 185/70R14, 300 zł, 155R13, 300 zł/komplet. ☎0605-623-804.

OPONY zimowe z kolcami metalowymi na alufelgach 175/70R13, 700 zł/komplet. ☎0605-623-804.

OPONY zimowe, 14", 4 szt, Continental, 55 zł/szt, do uzg. ☎(0-85)663-13-30, 0668-284-556.

OPONY zimowe, 14, komplet, 290 zł. ☎0505-047-717, (0-85)652-63-90.

OPONY zimowe, 145/80 R13 Firestone, stan bdb, 400 zł. ☎(0-87)610-62-12.

OPONY zimowe, 17x225/45, 4 szt., 70 zł/szt. ☎0506-219-841.

OPONY zimowe, 195/70/15, 4 szt. 100 zł/kpl. ☎0509-165-341.

OPONY zimowe, 205x50x15, 500 zł. ☎(0-85)712-57-39.

OPONY zimowe, 225/70/R15 C, nowe, 4 szt. 320 zł/szt. ☎(0-85)737-52-65.

OPONY zimowe, Dunlop, 165/70/14, na felgach stalowych, do toyoty, 400 zł. ☎0501-680-694.

OPONY zimowe, goodyear, z felgami, komplet, 175x65x14, stan bdb, 600 zł ☎0604-674-446.

OPONY zimowe, letnie, 205/55r16, 205/65r15c, 50 zł/szt. ☎0510-184-653.

OPONY zimowe, z felgami, 15 cali, 4 szt., 110 zł/szt. ☎(0-85)743-34-38, 0602-718-746.

OPONY zimowe+ felgi, 13', 155x 70, 4 szt. 450 zł. ☎(0-85)675-22-13.

OPONY zomowe 13, do Matiza, Seicento, 270 zł. ☎0505-047-717, (0-85)652-63-90.

OPONY+ felgi, 175/13, 4 szt. 200 zł/kpl. ☎(0-86)277-18-91.

ORYGINALNE kołpaki 15", do Nissan Almera II, (2000) 1 komplet, 75 zł/szt. ☎0512-245-404.

PASSAT (1990): silnik 1.8, drzwi, klapy, szyby, zawieszenie, sedan, 50-500 zł. ☎0504-968-870

PASSAT B2 1.8B (1987): maglownica, elektryka, tapicerki, inne, ok. Kuźnicy Białostockiej, 5-200 zł. ☎0506-554-022

PASSAT, golf, toledo: silnik 1.8, 1.9TD, skrzynia biegów, zawieszenie, drzwi, maska, lampy, 20-2.500 zl. ☎0507-173-626

PEUGEOT 205: zawieszenie, alternator, opony zimowe, inne z rozbiórki, 10 -200 zł. ☎(0-85)715-46-73, 0600-259-874.

PEUGEOT 206: błotnik lewy tylny, 300 zł. ☎(0-85)721-16-33.

PEUGEOT 405 1.9B (1989): drzwi, serwo, instalacja elektryczna, inne, ok. Kuźnicy Białostockiej, 5-200 zł. ☎0506-554-022

PEUGEOT 505: felgi stalowe 4 szt, 200 zł. ☎0606-104-845, 0511-464-173

PEUGEOT Bokser- koła zimowe, 4 szt., 195/70/70 R15C. 800 zl/kpl. ☎(0-86)272-15-17.

POLONEZ (1996): drzwi, maska, lampy, zderzaki, rozrusznik, alternator, zaciski, opony, lusterka, 10-100 zł. ☎0698-195-597

POLONEZ (1996): most szeroki, moduł, zbiornik z pompką, nagrzewnica, chłodnica, hak, zegary, 10-420 zł. ☎0698-195-597

POLONEZ 1,6: przednia, tylna klapa, szyba przednia, lampy, skrzynia biegów, 50-100zł. ☎(0-85)739-56-69.

POLONEZ 1,9D: pompa wtryskowa, rozrusznik alternator, inne 100- 250 zł. ☎0607-101-248.

POLONEZ 1.5: skrzynia biegów, chłodnica, koła i inne mechaniczne z rozbiórki, 5-150 zł. ☎(0-85)716-53-40.

POLONEZ 1.5: skrzynia biegów, tylni most, akumulator na gwarancji, 5-120 zł. ☎(0-85)716-53-40.

POLONEZ caro, (1994), blacharskie i mechaniczne, 5-200 zł. ☎0880-412-624.

POLONEZ caro: drzwi, maska, lampy przód i tył, zegary, inne 10- 150 zł. ☎0607-101-248.

POLONEZ caro: drzwi, maska, lampy, wał, zderzaki, 30-120 zł. ☎(0-85)663-16-30, 0668-284-556.

POLONEZ truck, gaz, na części, 50-300 zł. ☎(0-86)473-28-12, 0507-144-467.

POLONEZ: silnik, skrzynia biegów po remoncie, 1.000 zł. ☎0507-832-870.

POLONEZ: skrzynia 1.4 rover, tylny most, lukas, komplet, 400 zł. ☎(0-87)516-44-51, 562-11-77.

POLONEZ: z rozbiórki, 10-500 zł. ☎0607-101-248

POLONEZ; pompka paliwowa, 100 zł Bielsk Podlaski. ☎(0-85)730-84-60.

POLONEZA caro: tylna klapa, tylny zderzak, 2 tylnie lampy, 200 zł. ☎(0-85)650-21-48.

POMPA paliwowa do silnika Citroen 19D, 250 zł. ☎(0-86)271-71-46.

PRZEKŁADNIA kierownicza, do Stara 200, nowa, 1.000 zł. ☎0602-601-438.

PRZEPŁYWOMIERZ powietrza, do Mercedesa 190 benzyna, 600 zł do uzg. ☎0694-621-033.

RENAULT 21, 2,0B: komputer, gaz wtrysk 1-punktowy, chłodnica, 200-500 zł. ☎0697-934-074, Łomża.

RENAULT Clio- silnik 2.0, stan bdb. 1.300 zł/zamina. ☎(0-85)732-44-30, 0605-230-776.

RENAULT clio: silni 2.0D, stan bdb, 1.300 zł. ☎(0-85)732-44-30, 0605-230-776.

RENAULT traffic: silnik 2.2D, 1.000 zł. ☎(0-86)272-33-54

RENAULT Twingo: zawieszenie, koła, inne z rozbiórki, 10-200 zł. ☎(0-85)715-46-73, 0600-259-874.

RENAUT safrane: blacharskie i mechaniczne, 10-100 zł. ☎0510-443-633.

ROZRUSZNIK do żuka, cc, samary, 50 zł/szt. ☎(0-85)718-51-94.

RÓŻNE koła zimowe, duży wybór, 4.500 zł. ☎0696-216-495..

SAMARA: przeguby, płoski, amortyzatory, sprężyny, hak, 20-500 zł. ☎(0-85)656-80-57, 0663-539-845

SCANIA: resory tylne 1850mm dł, szer 100mm, gr 10mm, 2 szt, 500 zł/szt. ☎(0-86)275-51-73

SCHARAN: zderzak przód, lampa prawa, grill, 10-100 zł. ☎(0-85)716-32-61, 0508-098-448

SCORPIO; chłodnica 2.0B, 120 zł. ☎(0-85)716-16-65

SEAT Toledo- silnik, siedzenia, inne. 50- 500 zł. ☎(0-86)270-14-32.

SEAT toledo; drzwi, tylny zderzak, 150 zł/szt. ☎0698-635-893.

SEATA Leon tył nadwozia, drzwi bagażnika z szybą kompletne, 700 zł. ☎0604-954-295.

SEICENTO: skrzynia biegów, tylnia belka, zbiornik, inne mechaniczne, 20- 500 zł. ☎(0-85)676-15-58.

SILNIK 1,6 do Vw Passat (1985) i inne, 20-900 zł. ☎0600-108-487.

SILNIK 1,7 d do Opla, 900 zł. ☎0501-344-835.

SILNIK 1.6 D, na części. 30- 500 zł. ☎0887-584-750.

SILNIK 1.6D, stan bdb, 1.100 zł. ☎0507-049-587..

SILNIK 1.6td volkswagen, audi na części, 600 zł ☎0501-261-403.

SILNIK 1.8B, do passat, 500 zł. ☎(0-85)737-60-56.

SILNIK audi 100 1,8 benz. ze skrzynią, 1.400 zł. ☎☎(085)737-57-75, 0606-651-571.

SILNIK diesel do busa C35 (1987) 1.200 zł. ☎0504-155-465.

SILNIK do BMW 520, 12-zaworowy (1990) okolice Ełku, 500 zł. ☎0661-509-106.

SILNIK do Forda Escorta 1,3 kompletny, 300 zł. ☎(0-85)712-02-14.

SILNIK do Hondy 2.0 16V +skrzynia biegów, 1.100 zł. ☎0506-195-540.

SILNIK do Opla kadetta 1.8, +skrzynia, 1.200 zł. ☎0510-211-937.

SILNIK do Robur Diesel, po kapitalnym remoncie, 1.500 zł. ☎0698-647-245.

SILNIK ford fiesta 1.3b, (1993), kompletny, na chodzie, 700 zł ☎0604-247-083.

SILNIK isuzu 1,5TD na części, Białystok, 200 zł. ☎0604-309-204.

SILNIK Mercedes 2.8 V6, cena 2800 zł. ☎0501-544-955

SILNIK mercedesa 123 2,4D, 2.000 zł. ☎(0-85)739-18-63.

SILNIK od Łady 2107, kompletny, 150 zł. ☎0500-088-200.

SILNIK od renault 19, 1,4 enerji, części, 1.300 zł. ☎0888-827-378.

SILNIK Omega 2,3 d na części, rozrusznik, 100-300 zł. ☎0501-344-835.

SILNIK syrena, 2-cylindrowy +korbowody, blok, 250 zł. ☎(0-85)742-03-74 do 9:00 po 18:00.

SILNIK VW 1.8, cena 750 zł. ☎0507-115-840

SILNIK, skrzynia biegów do Vw Passat 1,9 d, 1.500 zł. ☎0602-819-468.

SILNIKI, skrzynie, komputery, podzespoły do wszystkich marek, 50-3.000 zł. ☎0501-206-406..

SKODA favorit (1992) części karoseri- kolor bordo, inne, 5- 100 zł. ☎0508-637-977.

SKODA felicia: przednia szyba, 110 zł. ☎0889-060-938.

SKODA felicia: silnik 1.3, uszkodzona panewka, w całości lub na części, 50-300 zł. ☎0606-661-653.

SKODA Octavia: elektroniczne, mechaniczne, 10-400 zł. ☎0606-511-781.

SKRZNIA ładunkowa, do Vw T4, wym. 2,90x 1,90, 1.300 zł. ☎0600-182-326.

SKRZYNIA biegów audi 80 1,8, 5-biegowa, 145.000 km, z małym defektem, Suwałki, 300 zł. ☎0600-270-188.

SKRZYNIA biegów do VW Passat 1.9TD (1992), 550 zł. ☎0510-757-578.

SKRZYNIA biegów seicento 900, 400 zł. ☎(0-85)719-23-88.

SKRZYNIA biegów, silniki (1990-2000), Audi, VW, Opel, japońskie, +inne, od 50-500 zł. ☎0888-959-210.

SKUTER Piagio NSL80, uszkodzony, w całości lub na części. 550 zł. ☎0889-288-242.

SPRZEDAM CZĘŚCI PEUGEOT 405 1.9 D. ☎(086)474-36-80.

SPRZĘGŁO kompletne, odśrodkowe, do Vw, 100 zł. ☎0887-784-750.

STAR- kpl. kół, 900x 20. 2.000 zł. ☎0604-131-439.

SUNNY 1.7d b11: części blacharskie i mechaniczne, 10-400 zł ☎0880-299-677.

SW 400, mały lejlant, pompa wodna nowa, do ciężarowego, 150 zł. ☎(0-85)718-51-24.

SZKŁO reflektora audi B3, passsat, (1989), lewe i prawe, 30 zł/szt. ☎0509-517-923.

T2 1.6: na części, 10-1.000 zł. ☎0507-120-780

T2 skrzynia biegów, szyby, zawieszenie, maglownica, silnik 1,9B, inne, 50-1.000 zł. ☎(0-85)732-44-30, 0605-230-776.

TACHOGRAF elektroniczny, gwarancja, 1.100 zł. ☎(0-87)643-36-90.

TACHOGRAF samochodowy 12V, 100 zł. ☎0697-723-479.

TARPAN diesel: blachy, inne, 20-200 zł. ☎(0-85)716-74-13

TOYOTA Carina II 2,0D, (1991), głowica, skrzynia biegów, drzwi, inne, 20-300 zł. ☎0502-607-647.

TOYOTA corolla: silnik, skrzynia biegów, koła, inne rozbiórkowe, 10-600 zł. ☎0509-579-887.

TRAFFIC 2.1d, na części, 20-3.500 zł ☎0505-702-326.

TRANSIT: koła zimowe 185x14c Royal niemieckie, 150 zł/szt. ☎(0-85)681-81-04, 681-87-39

TRUCK 1.9d, na części 5-2.500 zł ☎0505-702-326.

TURBOSPRĘŻARKA ford transit 2,5TD, 700 zł. ☎0511-665-058.

TYLNY most Mercedes (różne przełożenia), cena od 800 zł., ☎0501-544-994

UNO: silnik 1.4B, w całości, na części, 300 zł. ☎(0-85)743-75-80

VANETTE cargo 2.3D (1995/6) osobowo-ciężarowy, 5-osób, 12.000 zł. ☎(0-87)641-21-79.

VEBASTO na beznynę, 1.500 zł. ☎0608-654-835.

VOLVO 340 (1983) na części, 1.400 zł. ☎0512-858-673.

VOLVO 740i, ID, w całości lub na części, kierownica prawa strona, 5-300 zł. ☎(0-85)741-83-54, 0501-731-250.

VW 1,6D: pompa wtryskowa, głowica, 100-400 zł, Ostrów Maz. ☎0509-635-049.

VW 1,9 TD: napinacz paska alternatora wraz łapą mocującą, 250 zł. ☎0692-270-460.

VW Corrado: wszystkie blacharskie i mechaniczne, 25- 1.000 zł. ☎0888-141-984.

VW golf 1.6 GTI: silnik, osprzęt, drzwi, szyberdach, szyby i inne mechaniczne, 50-300 zł. ☎0888-673-998.

AGENCJA OBROTU NIERUCHOMOŚCIAMI AUGUSTÓW
członek - założyciel PWSPwON
NORD
Rok zał. 1992.
16-300 Augustów ul. Wierzbna 5
tel. 087-6433177, tel./fax 087-6447385
kom. 0-601-53-56-00, wk@pnet.pl

Lokal do wynajęcia w centrum Augustowa, 100 mkw, I p., cena 1700 zł netto/m-c

Działki budowlane w Augustowie:

Położenie:	Powierzchnia:	Cena:
Wilcza	1037 mkw.	75.000 zł
Rajgrodzka	1482 mkw.	70 zł/mkw.

Mieszkania w Augustowie:

Położenie:	Powierzchnia:	Cena:
Sztabin	45 mkw, parter + garaż	40.000 zł
Mickiewicza	60 mkw, parter	120.000 zł
Sucharskiego	51 mkw, III P	140.000 zł

Domy w Augustowie:

Położenie:	Powierzchnia:	Cena:
Nadrzeczna	80 mkw., dom drewniany	165.000 zł
Em. Plater	100 mkw., dom jednorodzinny	230.000 zł
Armii Krajowej	120 mkw, dom parterowy, drew.	190.000 zł

Wprowadź się do własnego domu lub mieszkania dzięki: PROSTYM KREDYTOM MIESZKANIOWYM - 5,55 %

N397505gsbs

VW golf II (1990): skrzynia biegów, silnik, wspomaganie, 5-500 zł. ☎0509-137-749.
VW golf II 4-drzwiowy: tył karoserii, 500 zł. ☎0502-730-666.
VW golf II, na części (1989) 100-1.000 zł. ☎0889-118-806.
VW golf II: alufelgi 14, 4 szt., +2 opony, 300 zł. ☎0503-087-211, (0-85)710-41-41.
VW Golf II: blacharskie i mechaniczne, 10- 100 zł. ☎0600-516-944.
VW golf II: drzwi, lampy, elementy zawieszenia i inne mechaniczne, blacharskie, Kolno, 20-300 zł. ☎0602-657-671.
VW Golf III- hak holowniczy, oryginał niemiecki. 200 zł. ☎(0-87)643-03-71.
VW golf, 1,6D: skrzynia biegów, rozrusznik, 100-200 zł. ☎0663-642-803.
VW Golf, Passat, Polo T4, Seat: skrzynia biegów, 500-1.450 zł. ☎0511-665-058.
VW Golf, Passat, Polo, Seat, T 4- pompa wspomagania. 200 zł. ☎0511-665-058.
VW golf: szyby, skrzynia biegów, przeguby, silnik, inne, 5-1.000 zł. ☎0691-123-682.
VW maglownica, komplet kół zimowych 14", 500 zł. ☎0512-538-379.
VW passat (1986): szyby, skrzynia biegów, przeguby, inne, 10-1.000 zł. ☎0691-123-682.
VW passat (1993): drzwi, zbiornik, siedzenia, 10-100 zł. ☎0604-660-289.
VW passat 2.0 16V (1990) cały na części, 1-100 zł. ☎0888-673-998.
VW Passat- drzwi kompletne, szyberdach, lusterka, plastiki, podsufitka. 50- 400 zł. ☎0695-938-727.
VW passat kombi: blacharka kompletny przód, tylna klapa, silnik, skrzynia, mechaniczne, 50-700 zł. ☎0509-864-158.
VW passat kombi; roleta bagażnika, 200 zł. ☎0605-445-583, Łomża.
VW Passat, 1.9, (1992)- maska, błotnik, inne. 50- 1.000 zł. ☎0602-819-468.
VW Passat, Golf, Audi, blacharskie i mechaniczne, od 50-500 zł. ☎0694-940-127.
VW passat: hak holowniczy, 120 zł. ☎(0-87)563-82-40.
VW passat: silnik 1.8B, 1.000 zł. ☎0604-289-297.
VW polo (1996) 1.0B: silnik ze skrzynią, elementy zawieszenia, 10-1.000 zł. ☎0505-373-133.
VW polo (2002): konsola +poduszka pasażera, napinacze, 1.400 zł. ☎0887-487-061.
VW T2, silnik 1,6TD, głowica 1,6D, pompy wtryskowe, inne, 100-2.500 zł. ☎(0-85)683-51-83.
VW T2: silnik, skrzynia, zawieszenie i inne, 50-500 zł. ☎0600-289-289.
VW T4: bagażnik dachowy oryginalny, 550 zł. ☎0604-558-701.
VW: silnik 1,8, 800 zł. ☎(0-85)676-34-08.
VW: silnik 1.6B, 300 zł. ☎0697-723-479
VX LT28: silnik, skrzynia, zawieszenia, 1.000 zł. ☎0697-723-479.
WINDA samochodowa, 1.5 t, typ Bar, na części, 500 zł. ☎0695-227-604.
WOŁGA- rozrusznik, nowy. 250 zł. ☎(0-86)275-08-24.
WSPOMAGANIE kierownicy, kompletne do BMW, 200 zł. ☎(0-85)710-35-57.
WSZYSTKIE CZĘŚCI -FIAT TIPO. ☎0609-354-498.
WSZYSTKIE do Renult laguna 2.0 (1998), od 10 zł. ☎0888-095-986.
ZDERZAK przedni do audi A4, (1996), 250 zł. ☎0609-805-412.
ZEGARY do: audi B3, galant (1992), BMW E30, 50 zł/szt. ☎(0-85)718-51-94.
ZIMOWE +felgi, Dunlop SP 66, 14", 500 zł. ☎(0-87)610-73-04.
ŻUK D: silnik Andoria, 2.000 zł. ☎(0-85)718-48-78, 0660-703-878.
ŻUK, chłodnica, opony, szyba, wał, skrzynia, alternator, rozrusznik, 80-200 zł. ☎0607-331-615.
ŻUK, silnik, skrzynia, szyby, układ kierowniczy nowy, silnik po kapitalnym: 10-300 zł. Łomża, 887-217-824.
ŻUK: silnik, przednie zawieszenie, po naprawie głównej, 500 zł. ☎0885-257-027.
ŻUK: skrzynia 4-biegowa, 150 zł. ☎(0-85)718-51-24.
ŻUK: skrzynia, rozrusznik, 100 zł/szt. ☎(0-87)643-36-90.

MOTORY

❑ KUPIĘ

DO MZ-ETZ przednią tarczę hamulca tarczowego, Suwałki. ☎(0-87)567-45-44.
DOKUMENTY WSK lub SHL, Wys. Mazowieckie. ☎0509-405-931.
KOŁO do ogara, komara lub jawki. ☎(0-85)737-12-58.
KUPIĘ KOMARA LUB OGARA W PRZYSTĘPNEJ CENIE, Z OKOLIC GOŁDAPI, PROSZĘ O SMS-A Z CENNĄ, Z PAPIERAMI. ☎0604-227-005.
MOTORYNKĘ, stan db, w całości, do 100 zł. ☎(0-86)274-51-49.
MZ-ETZ 251, zarejstrowaną, okolice Suwałk. ☎(0-87)567-45-44, 0691-775-200.
RAMĘ do Hondy NSR z dokumentami (1992). ☎0503-475-822.
URAL. ☎(0-86)473-05-56, 0605-889-938.
WSK SHL lub inne, stan obojętny, Wys. Mazowieckie. ☎0509-405-931.

❑ SPRZEDAM

ALARM do skutera i motocykla z opcją zdalnego odpalania silnika z pilota, 150 zł. ☎0503-396-128.
APRILIA RS 125, 1993 rok, fiolet met, cena 4.600zł. ☎0501-125-968
APRILIA sr 50, skuter, 2000 rok, szaro-złota, speed max 90 km/h cena 4.900zł. ☎0501-125-968
ATYLLIA RS, 50 c.c.m (1996) Łomża, 5.000 zł. ☎0509-931-515.
HONDA NS-1 NSR80 (1996) ścigacz 2.200 zł. ☎0880-235-888.
HONDA NSR 125 (1992) w całości lub na części, 1.500 zł do uzgodnienia. ☎0503-475-822.
HONDA VT250F (1987) zielony metalik, 3.500 zł lub zamienię na skuter. ☎(0-85)714-01-27, 0502-704-659.
JAWA 175 (1957) 250 zł. ☎0502-479-374.
JAWA TS 350 I właściciel, sprawna, zarejestrowana, 500 zł. ☎0500-363-080.
JAWA-175 (1960) sprawna, stan db, 850 zł. ☎0505-905-963.
JAWKA 50, lampa, bak, manetka gazu, teleskopy, koła, kierownica, 10-50 zł. ☎0602-743-709.
JUNAK, części, 10-100 zł. ☎0698-430-080.
JUNAK, sprawny, na chodzie, bez dokumentów (1964) 2.300 zł. ☎0505-517-760.
K-650, stan bdb, z koszem, wsteczny, dokumenty rosyjskie, 1.400 zł. ☎0692-185-827.
KAWASAKI ER5, (2001). 9.900 zł. ☎0504-253-943.
KAWASAKI GPZ 600R (1987) 87 KM, biało-niebieski, 4.300 zł. ☎0505-583-321.
KAWASAKI KZ-550, stan db, po lakierze, przegląd, nowy akumulator, 3.500 zł. ☎0606-671-385 po 17:00.
KAWASAKI ninja motor ścigacz, 250 (1990) 3.000 zł. ☎0511-310-443.
MOTOCYKL Ural, z koszem, 1.200 zł/do uzg. ☎0509-166-037.

Agencja Nieruchomości "KLEPACCY"
16-300 Augustów, ul. Kopernika 4
tel. (0-87) 643-23-68, 0603-641-291

1. Mieszkanie w Augustowie 49,9 mkw, I piętro, nowy blok. Cena 125 tys. PLN
2. Mieszkanie w Augustowie 71,6 mkw, III piętro, nowe okna. Cena 115 tys. PLN
3. Mieszkanie w Sztabinie, bezczynszowe, 42,2 mkw, I piętro. Cena 49 tys. PLN
4. Działka usługowo-handlowa w Białymstoku, 2791 mkw, uzbrojona. Cena 350 tys. PLN
5. Działka ok. 26 ha w Mrągowie nad jez. Czos, hotelowa. Cena 2,5 mln. PLN
6. Dom z bala nad Czarną Hańczą, działka 9700 mkw. Cena 133 tys. PLN

R408105gsbs

MOTOROWER Suzuki 50 cm3, rozrusznik, dozownik oleju, alufelgi (1998) 3.000 zł. ☎(0-85)685-32-04 wieczorem.
MOTORYNKA, stan bdb, 450 zł/do uzg. ☎(0-85)650-53-37, 0511-664-467.
MTZ-250 (1989) nowe opony szosowe, 2 tarcze hamulcowe, bagażniki boczne, bdb, 1.000 zł. ☎(0-85)650-35-25, 0602-753-069.
MZ 250, (1984), stan db. 1.300 zł. ☎0663-817-123.
MZ ETZ 150 stan bdb., po generalnym remoncie, bezawaryjna - 1000 zł. ☎698-808-396.
MZ etz 250 (1986) po remoncie, bez dokumentów, ok.Augustowa, 600 zł. ☎(0-87)562-40-56.
MZ ETZ 250, stan idealny, 1.400 zł. ☎(0-86)278-57-67.
MZ-150 (1991) zarej., stan bdb, 1.050 zł. ☎0691-915-373, (0-87)516-22-33, Sejny.
MZ-ETZ 150, (1990), jeżdzona przez starszą osobę, 16.500 km, 850 zł. ☎0504-186-901.
OGAR 200, stan bdb, 400 zł ☎(0-85)737-12-58.
OGAR z silnikiem Jawki, zarej., 350 zł. ☎0606-671-385 po 17:00.
OGAR, w całości lub na części, 100 zł. ☎0505-112-054.
PANOMIA, (1968). 800 zł. ☎(0-87)644-31-70.
PIAGGIO Typ Hoon (2003) I rejestracja XI05, srebrny, 250 KM, idealny, 5.200 zł. ☎0503-995-973 wieczorem.
QUAD Yamaha blaster 2.0 (2000) 10.000 zł. ☎0608-020-934.
ROMET 205, Ogar 200, stan bdb, po remoncie silnika, 650 zł. ☎(0-85)814-16-82.
ROMET hart 210 elektronik (1988), dokumenty, opłacony, atrakcyjny wygląd, 680 zł. ☎(0-87)423-48-74
SHL (1959) 400 zł. ☎0502-419-776.
SHL (1966) woj.podlaskie, 650 zł. ☎0880-227-493, po 16.
SILNIK Jawa 50, na chodzie. 100 zł. ☎(0-87)644-31-70.
SIMSON S-51 (1986) zarejestrowany, stan bdb, 1.550 zł. ☎0505-517-760.
SIMSON S51 bez dokumentów, stan bdb, 1.100 zł. ☎(0-85)718-95-07
SIMSON S53, po generalnym remoncie, bez możliwości rejestracji, 600 zł. ☎0504-427-137.
SIMSON skuter (1987) stan db, nowy lakier, zębatki, owiewka, gaźnik, 1.400 zł. ☎(0-85)721-95-57.
SIMSON Skuter SR50, stan bdb, 1.200 zł. ☎0507-100-431.
SKUTER Aprilla Rally, 50 cmsześć (2004) szary metalik, 3800 km, książka serwisowa, 3.500 zł. ☎0506-249-933.
SKUTER Mokol (1996) 1.200 zł. ☎0604-514-017.
SKUTER salonowy, (2004). 3.500 zł. ☎0504-419-928.
SKUTER suzuki, (1997), stan idealny, 2.500 zł. ☎0507-617-816 po 15.
SKUTER TGB Orion 101 (2005), 4-miesięczny, na gwarancji, 3.500 zł. ☎(0-87)620-05-36.
SKUTER TGB, stan bdb (2003) 3.500 zł. ☎0507-100-431.
SKUTER włoski Lambretta 150 LD, kompletna, 1.800 zł. ☎0507-680-886.
STELLA (1996) do remontu, 450 zł. ☎0501-989-229.
SUZUKI 125 cmsześc. (1996), scigacz, czerwony, stan idealny, 3.800 zł.☎0605-623-804.
SUZUKI GS500E (1998) 21 tys. km, czarny metalik, stan bdb, 8.500 zł. ☎(0-86)217-61-65.
SUZUKI GSX 1.100 cmsześc., (1985), niejeżdżący w Polsce, 5.900 zł lub zamiana na busa. ☎0606-982-988.
SUZUKI RG80 (1994), ścigacz, czarny, 1.950 zł. ☎0605-623-804.
SUZUKI SAMURAJ 1.3 (1985), CABRIO 4*4 5600. ☎0601-739-163.
URAL (1991) z wózkiem bocznym, 17 tys. km, stan db, 1.600 zł. ☎0661-164-266.
URAL 650, stan bdb (1991) 3.500 zł. ☎90-85)716-47-53.
WAŁ MZ 250, po regeneracji, 200 zł. ☎0887-322-118.
WFM (1961) na chodzie, dokumenty, 850 zł. ☎(0-85)717-53-57
WFM-123 (1957) stan bdb, sprawna, 2.000 zł. ☎(0-85)731-08-98 po 19:00.
WSK-125 części, silnik i zbiornik do Mińska, 10-150 zł. ☎0604-367-911, (0-85)654-21-82.
WSK-125, 2 szt, 150-320 zł do uzg. ☎(0-85)749-30-21, okolice Łap.
YAMAHA virago 535 (1990) czarna, bezawaryjna, wyposażona, 8.500 zł. ☎0501-680-694.
YAMAHA. 3.500 zł/zamina na BMW E 34, 36, uszkodzony. ☎0508-777-703.
ZESTAWY tuningowe do motorowerów, 110-220 zł. ☎0503-396-128.

NAUKA

ANGIELSKI, korepetycje, Suwałki. 10 zł/45 min. ☎0608-722-444.
ANGIELSKI, korepetycje, uczniowie szkół podstawowych i gimnazjalnych, kilkuletnie doświadczenie, B-stok, 30 zł/60 min. ☎0606-430-370.
ANGIELSKI, student anglistyki, dojazd Białystok, 20 zł/h. ☎0512-382-808.
BIOLOGIA, 20 zł/h. ☎0888-709-633.
CHEMIA, korepetycje, gimnazjum, liceum, solidnie, Białystok, 15 zł/h. ☎0888-133-638.
EGZAMINY: prawo, historia, politologia, 35 zł/lekcja. (0-85)742-72-52.
FIZYKA, Matematyka -korepetycje dla gimnazjalistów, absolwentka fizyki, 15 zł/godz. ☎0660-074-187.
FRANCUSKI, 25 zł/60 min. ☎0501-459-452, B-stok.
J. polski, korepetycje, przygotowanie do matury, Białystok. 20 zł/godz. ☎0605-579-990.
J.POLSKI, doświadczony nauczyciel, korepetycje, matura, profesjonalnie, 30-50 zł/60 min. ☎0887-196-625, B-tok i ok.Dobrzyniewa.
JĘZYK polski, korepetycje, 20-50 zł. ☎0609-052-712.
KOMPUTEROPISANIE, przepisywanie tekstów z wydrukiem, możliwość korekty, 1,50 zł. ☎0605-232-096.
KOMPUTEROWE przepisywanie prac, pism, CV itp, Ełk, 1 zł/strona. ☎0660-115-981.
KOREPETYCJE angielski, 20 zł/h. ☎0888-709-633.
KOREPETYCJE z j. angielskiego (nauczyciel) 20 zł/h zegarowa. ☎0509-307-836.
KOREPETYCJE, j. angielski, student UB anglistyki, solidnie, Białystok 15 zł/60 min. ☎(0-85)653-66-39
KOREPETYCJE, j.niemiecki, przygotowanie do matury. Suwałki. 15 zł/godz. ☎(0-87)565-75-61.
MATEMATYKA, fizyka, nauczyciel, każdy zakres, dojazd, 17-20 zł/60 min. ☎(0-85)741-72-59.
NIEMIECKI, 25 zł/60 min. ☎0503-777-326, B-stok.
ROSYJSKI- tłumaczenia, korepetycje, 30 zł. ☎(0-85)652-37-19, 0508-837-432.

ZDROWIE

LEKI I APARATURA

APARAT do masażu Zepter, 350 zł. ☎0502-539-739..
APARAT do uśmierzania bólu firmy Zepter, 150 zł, ☎0502-539-739.
EKSTRAKTY ziół, biologiczne aktywne składniki Vision, 93 zł/m-c. ☎(0-85)868-45-91, 0606-944-841.
ELEKTROAKUPUNKTER Zepter, nowy, 150 zł. ☎0502-539-739..
KONCENTRATOR tlenu Aeroplus 6 Kreber stan idealny, 3.500 zł. ☎0606-944-841
LAMPA Bioptron+ dotatki. 700 zł. ☎0500-462-438.

FORUM NIERUCHOMOŚCI
Białystok, ul. Lipowa 4, lok. 225, II piętro
tel. +48 85 743 64 83, fax 732 94 33
forum@nieruchomosci.bialystok.pl

DZISIAJ POLECAMY DOMY: 20.12.2005
-Bliskie Os. Sienkiewicza, 190/590, nowy do zamieszkania 395.000zł
-Jaroszówka, 120/600, surowy zamknięty, 180.000zł
MIESZKANIA:
-39/parter, Ciepła, 2-pok, 74.000zł
-45/parter, Akademicka, 2-pok, 120.000 zł
-47/IIp, Kołłątaja(99), 2-pok, cegła, 107.000 zł
-55/IIIp, Ciepła, 3-pok, cegła, 95.000 zł
-55/IVp, Mickiewicza, 3-pok, cegła, zabudowa kuchni, 125.000 zł
-60/IIp, Swobodna, 3-pok, po kapital. remoncie, 115.000zł
-65/IIp, Kręta 3-pok, cegła, komfortowe, 215.000zł
SPRAWDŹ NASZĄ OFERTĘ

LECZENIE KRĘGOSŁUPA, STAWÓW, MIĘŚNI, BÓLU, STRESU. ☎(0-85)868-45-91, 0606-944-841.
LECZNICZA lampa Bioptron Zepter, 800 zł. ☎0502-539-739..
MASAŻER do masowania ciała, 80 zł. ☎(0-87)566-43-17.
NOWA jonizująca suszarka Zeptera, cena 100 zł ☎0502-539-739..
POŚCIEL zdrowotna, 2-osobowa, terapeutyczna, na bóle reumatyczne, nowa, 1.000 zł. ☎(0-87)566-43-17.
REDUKTOR do tlenu, typ A36, butla do tlenu, krótko używana. 1.100 zł. ☎(0-85)716-56-81.
SSAK do odsysania rurki po trachautomii, 400 zł. ☎(0-85)656-88-71.
WÓZEK inwalidzki, ręczny napęd, 350 zł. ☎(0-85)742-91-72 po 18.
WÓZEK inwalidzki, używany, 500 zł. ☎(0-85)715-21-53.
WSPOMAGANIE leczenia chorób nowowtworowych i wyniszczających, Transfer Factors, 200 zł/m-c. ☎(0-85)868-45-91, 0606-944-841.
ZAKUPIĘ lampę Zepter bio-v. ☎(0-85)718-69-31.

NIERUCHOMOŚCI

BIURA NIERUCHOMOŚCI

❑ POLANOWSCY (085) 746-67-80

3 oddzielne mieszkania po 86m2 w szeregówce na Bacieczkach. Komfort, 150/784 - 400.000,-. Polanowscy: Hackiewicz (85)743.22.43; 0605.077.205
DZIAŁKI budowlane w Oliszkach. 1300m2 - 48.000,-, Atrakcyjne, kol. Lewickie - 19zł/m2. Polanowscy 0508-030-214
OKAZJA! Gajowa, (48,8) niski blok tylko 77.000,-. 0508.030.214
REWELACYJNA oferta: Mieszkania 2-pokojowe: Rejon Zamenhoffa, (46,7) - 135.000,-. Grochowa (49,2) - 130.000,- . Polanowscy: Michałowska (85)743.22.43; 0508.030.217
WARTO OBEJRZEĆ! 2-POKOJOWE: Sybiraków (36), do aranżacji - 105.000,-; Gruntowa (38), świetne położenie - 80.000,-. Polanowscy (0508-030-216)

❑ FORUM (085)743-64-83

CHOROSZCZ, 150/800, nowy, parterowy, komfortowo wykończony, 375.000zł
JAROSZÓWKA, 170/1180, ładny dom i atrakcyjne miejsce, 480.000zł
OS. Białostoczek, 220/500, szeregowy po generalnym remoncie, 3 garaże, 450.000zł
SIELACHOWSKIE, 300/1260, okazały w malowniczej lokalizacji, 740.000zł
WYŻYNY, 240/945, atrakcyjny stan surowy otwarty, 240.000zł

❑ EXPODOR (085)744-68-50

AL. Piłsudskiego, 1pok, 25m2 - 55.000, Magnoliowa, 2pok, 34m2 - 90.000
ANTONIUKOWSKA, 3pok, 59m2 - 106.000, Berlinga,3pok,60m2 - 115.000
GRUNTOWA, 2pok, 34m2 - 85.000, Stołeczna, 2pok, 33m2 - 87.000, Tuwima, 3pok, 60m2-110.000
JARZĘBINOWA, 3pok, 60 m2 - 89.000, Zielonogórska, 3pok, 62m2 - 100.000
KOŁŁĄTAJA, 2pok, 48m2 - 125.000, Konst.3-go Maja, 43m2 - 109.000, Branickiego,2pok, 39m2-72.000

MIESZKANIA

❑ KUPIĘ

2 pok., cegła, Białystok. ☎0508-111-299.
2-POKOJOWE, bez pośredników, do 65.000 zł. ☎886-258-470.
3-4 pokojowe do 65 mkw, najchętniej w centrum Suwałk, ☎0509-538-891.
3-POKOJOWE, ok. 60 mkw., Osiedle Nowe Miasto, bez pośredników. ☎0509-517-923.
EŁK, do 20.000 zł max., I p., pokój z kuchnią, ogrzewanie centralne. ☎0693-356-371.
EŁK, parter, do 70 mkw. ☎0512-323-909.
KAWALERKA, centrum B-stoku, I lub II p. ☎0698-770-255.
M2 Białystok, ok. Białostoczku. ☎0603-888-593
M2, m3 lub kawalerkę, Łomża. ☎0507-766-999.
M-4 ul.Nowomiejska, Klonowa, parter, I piętro, Suwałki. ☎0604-128-748
MIESZKANIE -KAMIENICA, DWORNA, DŁUGA. ☎0500-765-500.
W Suwałkach. ☎0604-332-657.

❑ SPRZEDAM

1 pok., 29 mkw., nowe budownictwo, parter, ul. E. Plater, Suwałki. 55.000 zł. ☎0505-130-648.
1 pokojowe, 24mkw, ul. Wierzbowa, po remoncie, 58.000 zł. ☎(0-85)652-59-02
2 pokojowe, 33.3mkw, Bialystok. os. Piasta, IV piętro, 58.000 zł. ☎0603-337-281
24 mkw, 8 km od Olecka, działka 580 mkw, chlew 16 mkw, 10.000 zł. ☎0887-618-562.
2-POKOJOWA kawalerka, po remoncie, wysoki standard, 33 mkw, IIp, os. Piasta, 84.000 zł. ☎0607-428-678, 0665-123-884.
2-POKOJOWE, 43 mkw, IIp, cegła, ul. Ślusarska, Białystok, 118.000 zł do uzg. ☎(0-87)427-16-71.
2-POKOJOWE, 47 mkw., nowe, Konieczki, Ełk, 1.800 zł/mkw lub zamienię na dom Zatorze. ☎0668-200-769.
2-POKOJOWE, Ip., 46,5 mkw, centrum B-stoku, ul. Biała, 130.000 zł. ☎0506-362-997, (0-85)732-65-28.
2-POKOJOWE, osiedle Dwa, Suwałki, 46 mkw, IIp. 56,000 zł. ☎0505-003-196.
2-POKOJOWE, Wierzbowa, 42,30 mkw., cegła, IV piętro, 80.000 zł. ☎0502-280-603.
2-POKOJOWE, wykończone, 41,5 mkw, IIp, loggia, garaż, wspólnota, ogrodzone, Białystok, Wygoda, 165.000 zł. ☎0660-261-790.
3 pok., po remoncie, IV p., ul. Swobodna, Białystok. 98.000 zł. ☎(0-85)653-07-30.
38 mkw., +działka, Nowa Wieś Ełcka, 48.000 zł. ☎(0-87)610-97-04 po 18.00.
3-POKOJOWE, 47 mkw., cegła, VIIIp., Białystok, centrum, 90.000 zł. ☎0511-503-285.
3-POKOJOWE, 63 mkw., ul. Pułaskiego 17, niskie czynsze, teren zamknięty, wysoki standard, 220.000 zł. ☎0600-254-155.
3-POKOJOWE, 75 mkw, po remoncie, Suwałki, 1.900 zł/mkw. ☎0502-064-562.
3-POKOJOWE, 8p, śródmieście, 46 mkw, bez pośredników, 85.000 zł. ☎0692-686-567.
4 pokojowe 86mkw, Mieruniszki gm. Filipów, trasa do Suwałk, 30.000 zł. ☎0692-289-744
44 mkw., parter, cegła, wspólnota, po remoncie, komfortowe wykończenie, Białystok centrum. 130.000 zł. ☎(0-85)743-77-46, 0600-694-567.
46 mkw IV piętro, Suwałki, centrum, 55.000,-, ☎0509-434-379.
46,5 mkw, 3 pokoje, centrum Suwałk, po remoncie, 61.000 zł. ☎(0-87)566-37-96, 0889-568-401.
48 mkw, własnościowe, pilnie, Kleszczele, 30.000 zł do uzg. ☎(0-85)681-84-85 po 15:00.
48 mkw., II p., garaż, działka, Bakałarzewo, 60.000 zł. ☎(0-87)569-41-33 wieczorem.
52 M2, IP., -KONWALIOWA. ☎0602-518-241, (085)661-55-72 PO 16.

Polanowscy

Mieszkania
1p/24m2, Piłsudskiego na inwestycję-54.000
2p/46m2, Piłsudskiego, po rem. 123.000
3p/52m2, ok. Białegostoku, cegła 47.000
3p/59m2, Krucza, komfort 205.000
3p/40m2, Piastowska, do wprow. 129.000
3p/59m2, Rumiankowa, Parter 99.000
3p/63m2, Szeroka, wspólnota 165.000
3p/65m2, Wiatrakowa, wspólnota 159.000
4p/81m2, Jurowiecka, '90rok 205.000
Domy
Gm Zabłudów, 55/2600, siedlisko 31.000
Komfortowa szeregówka, Białostoczek-395.000
Gm Turośń, st.surowy, 150/1800m2 193.000
Jaroszówka, 110/450 159.000
Os. Mickiewicza, 110/649 po remoncie-300.000
Szeregówka, Białostoczek, 200/350-269.000
Skorupy, 150/860, nowe okna 350.000
Komfortowy w Choroszczy z sauną - 360.000
Działki
Dojlidy Górne, 1100m.kw. 65.000,-
Dojlidy Górne, 1210m.kw. 30$/m2
Kol. Dojlidy, 1180m.kw. 72zł/m2
Kol. Halickie, 1900m.kw. 12$/m2
Kuriany, rolna, 2250m2 25zł/m2 (OKAZJA)
Niewodnica, budowl., 2763m2 10euro/m2
Stanisławowo, 1340m2 35.000
Lawendowa, 1700 m.kw. 99.000
Szosa Ełcka 551m.kw., 66.000
Hala 190/900, plac utwardzony pod TIR'y

Białystok, ul. Św. Mikołaja 1, lok. 33 (III piętro)
(746-67-80, 746-67-87, 744-20-06, 746-67-06
tel./fax 743-22-43

56 mkw, Nowe Miasto, 140.000 zł. ☎0887-598-716.
59 mkw., 3-pokojowe, IVp., cegła, parkiet, nowe okna i łazienka, Antoniukowska, 103.000 zł. ☎(0-85)651-20-09.
60 mkw, własnościowe, 4-pokojowe, Bielsk Podlaski, 48.000 zł. ☎0606-154-439.
72 mkw, Hajnówka, ul. Lipowa, parter, 900 zł/mkw. ☎0508-504-255.
72 mkw. parter, Dziesięciny, 12.000 zł. ☎(0-85)653-48-92.
ANTONIUK, 60 mkw, Ip., płyta, wymieniona stolarka, 3-pokojowe, bez pośredników, 120.000 zł/zamienię na mniejsze. ☎(0-85)653-06-47.
AUGUSTÓW, 2-pokojowe, 48 mkw, parter, oddzielne wejście, +działka 500 mkw, blisko jezioro, 85.000 zł. ☎0600-819-184.
AUGUSTÓW, 62 mkw., I p. 115.000 zł. ☎(0-87)641-92-24.
BIAŁYSTOK, centrum, 42 mkw, 2-pokojowe, parter, nowa łazienka, kuchnia, 85.000 zł lub zamienię. ☎(0-85)652-50-47 wieczoremj.
BIELSK Podlaski 72mkw, I piętro, 64.800 zł. ☎(0-85)730-84-33
DWUPOZIOMOWE, 46/96 mkw., cegła, (1996), Os. Dziesięciny II, 141.000 zł. ☎0601-678-359.
EŁK, 2-pokojowe, 49 mkw., ul. Kilińskiego, 75.000 zł. ☎0608-436-971.
EŁK, CENTRUM, 3-POKOJOWE, III P., 98 MKW., 200.000 ZŁ. ☎(0-87)610-87-78. WGN NIERUCHOMOŚCI, WWW.ELK01.WGN.PL, SLXBN381.
EŁK, CENTRUM, 3-POKOJOWE, VI P., 70.3 MKW., 110.000 ZŁ. ☎(0-87)610-87-78. WGN NIERUCHOMOŚCI, WWW.ELK01.WGN.PL, SLXBN163.
EŁK, CENTRUM, KAWALERKA, III P., 28.40 MKW., 62.000 ZŁ. ☎(0-87)610-87-78. WGN NIERUCHOMOŚCI,WWW.ELK01.WGN.PL, SLXBN445.
EŁK, JEZIORNA, 3-POKOJOWE, III P., 69.2 MKW., 117.640 ZŁ. ☎(0-87)610-87-78. WGN NIERUCHOMOŚCI, WWW.ELK01.WGN.PL, SLXBN384.
EŁK, JEZIORNA, 4-POKOJOWE, IV P., 85.05 MKW., 94.000 ZŁ. ☎(0-87)610-87-78. WGN NIERUCHOMOŚCI, WWW.ELK01.WGN.PL, SLXBN406.
EŁK, KONIECZKI, 3-POKOJE, IV P., 60.10 MKW., 81.000 ZŁ. ☎(0-87)610-87-78. WGN NIERUCHOMOŚCI, WWW.ELK01.WGN.PL, SLXBN310.
EŁK, M4, 52.25 mkw., 3-pokojowe, nowe, 2.000 zł/mkw. lub zamiana na dom. ☎(0-87)621-05-20.
EŁK, os. Jeziorna, 3-pokojowe, 80.000 zł. ☎0602-404-053.
EŁK, OS. PÓŁNOC II, 2-POKOJOWE, PARTER, 41.22 MKW., 77.000 ZŁ. ☎(0-87)610-87-78. WGN NIERUCHOMOŚCI, WWW.ELK01.WGN.PL, SLXBN300.
EŁK, PÓŁNOC I, 51.70 MKW., 2-POKOJOWE, I P., 99.000 ZŁ. ☎(0-87)610-87-78. WGN NIERUCHOMOŚCI, WWW.ELK01.WGN.PL, SLXBN73.
EŁK, PÓŁNOC II, 2-POKOJOWE, II P., 50.6 MKW., 62.400 ZŁ. ☎(0-87)610-87-78. WGN NIERUCHOMOŚCI, WWW.ELK01.WGN.PL, SLXBN428.
EŁK, stare budownictwo z c.o., Ip., 111 mkw, 1.250 zł/mkw. ☎0502-390-326.
EŁK, UL. GDAŃSKA, 69 MKW., 3-POKOJOWE, I P., 86.250 ZŁ. ☎(0-87)610-87-78. WGN NIERUCHOMOŚCI, WWW.ELK01.WGN.PL, SLXBN13.
FILIPÓW, M- 2, 36 mkw. 18.000 zł. ☎(0-87)569-61-00.
KOMFORTOWE, 72 mkw, IIIp., ul. Zielonogórska, B-stok, 132.000 zł do uzg. ☎0609-805-044.
ŁAPY, centrum, 2-pokojowe, 50 mkw., IIp., 55.000 zł. ☎(0-86)271-63-25.
ŁAPY, Sikorskiego, 2-pokojowe, 50 mkw., parter, 50.000 zł do uzg. ☎(0-85)715-20-64.
ŁOMŻA, M-4, Porucznika Łagody 3, parter, 1.500 zł/mkw. ☎(0-86)218-65-12, 0502-472-335.
M- 4, 60 mkw., Filipów. 27.000 zł. ☎(0-87)569-61-00.
M-4, ogródek, bezczynszowe, Chełchy ok. Ełku, zamienię na działkę budowlaną okolice Ełku, 50.000 zł. ☎(0-87)621-54-18.
M-5, 72 mkw, I p, +garaż, działka ogrodnicza, Kleszczele, 43.000 zł. ☎0509-189-407.
M5, Sejny, 50.000 zł/zamiana na działkę, posiadłość. ☎0604-820-513.
MIESZKANIE 3 pokojowe 74,47 mkw, II piętro, własnościowe, 1.200 mkw ☎(087)567-73-26.
MIESZKANIE 46 mkw, IV piętro, centrum Suwałki, 55.000,- ☎0509-434-379.
NOWE mieszkanie 33 mkw, centrum , Suwałki, 55.000,- ☎(087)567-43-35.
OK. Warszawy, 4-pokojowe, własnościowe, 140.000 zł. ☎0603-814-719 po 20.00.
OLECKO, 4-POKOJOWE, I P. 72.4 MKW., 85.000 ZŁ. ☎(0-87)610-87-78. WGN NIERUCHOMOŚCI, WWW.ELK01.WGN.PL, SLXBN353.
PISZ, nowe, centrum, 3-pokojowe, 61 mkw., 145.000 zł. ☎0608-652-821, 0608-652-821.
POGODNA, 3-pokojowe, IIIp., wspólnota, 177.000 zł. ☎(0-85)742-89-17.
RAJGRÓD, CENTRUM, 2-POKOJOWE, I P., 48.65 MKW., 55.000 ZŁ. ☎(0-87)610-87-78. WGN NIERUCHOMOŚCI, WWW.ELK01.WGN.PL, SLXBN339.
SEJNY, 72 mkw, wysoki parter, ocieplony, 40.000 zł. ☎(0-87)517-31-05.
WŁÓKIENNICZA, 2-pokojowe, Ip., 120.000 zł. ☎(0-85)742-89-17.
WYDMINY, 2-POKOJOWE, I P. 45 MKW., 42.750 ZŁ. ☎(0-87)610-87-78. WGN NIERUCHOMOŚCI, WWW.ELK01.WGN.PL, SLXBN354.
WYDMINY, 2-POKOJOWE, PARTER 75.9 MKW., 72.105 ZŁ. ☎(0-87)610-87-78. WGN NIERUCHOMOŚCI, WWW.ELK01.WGN.PL, SLXBN356.
WYDMINY, MIESZKANIA POW. OD 21.30 DO 76.60 MKW., 950 ZŁ/MKW. ☎(0-87)610-87-78. WGN NIERUCHOMOŚCI, WWW.ELK01.WGN.PL, SLXBN349.

❑ ZAMIENIĘ

2 pokoje, Białystok, ul. Piłsudskiego, na działkę, centrum, z budynkiem do remontu. ☎(0-85)715-48-49
2-POKOJOWE, 33 mkw., Bielsk Podlaski, IVp. na mniejsze w Zabłudowie lub Białymstoku. ☎0503-944-243.
37.5 mkw., C.O., Ełk, centrum, 2-pokojowe, I p. do remontu na inne, Suwałki, Łomża. ☎0887-864-653.
48 mkw, spółdzielcze, Ip., nowe okna, na większe 60 mkw, parter, bez kredytu, Suwałki. ☎(0-87)565-52-93.
4-POKOJOWE, Ip., ZBM, Suwałki, na 2-pokojowe, Suwałki. ☎(0-87)567-24-31.
EŁK, 3-pokojowe, 54 mkw., centrum, I p zamienię na dom Ełk lub okolice. ☎(0-87)620-03-50.
EŁK, M4, 52.5 mkw., 3-pokojowe, zamienię na dom lub mieszkanie II pokojowe w Ełku. ☎(0-87)621-05-20.
EŁK, własnościowe 48 mkw., na większe. ☎0601-147-000.
EŁK, własnościowe, 44 mkw. na 3-pokojowe, centrum. ☎(0-87)621-15-02.

EXPODOR NIERUCHOMOŚCI
SZEROKI WYBÓR MIESZKAŃ I DOMÓW
ZAPRASZAMY
www.expodor.pl
Białystok, ul. Św. Rocha 5 lok. 314
tel 085 744 68 50
biuro@expodor.pl

M- 3, 39 mkw., ul..Nowomiejska Suwałki, na m- 4, m- 5, ul. Nowomiejska, Klonowa. ☎0608-423-739.
WŁASNOŚCIOWE 58,94 mkw., I piętro, 3-pokojowe na mniejsze ok. 40 mkw., Suwałki. ☎0513-374-611.
WŁASNOŚCIOWE, 38 mkw, 2-pokojowe, ciche, IIp., Ełk, na podobne Grajewo lub kupię Grajewo. ☎(0-87)620-06-73, 0602-792-684.
ZAMIENIĘ 74 M2 NA MNIEJSZE. ☎0601-265-515.

MIESZKANIA/STANCJE

❑ WYNAJMĘ

1 osoba, 240 zł/opłaty. ☎0604-212-929
1-POKOJOWE, kuchnia, łazienka, oddzielne wejście, Zaściańska, B-stok, 350 zł +liczniki. ☎(0-85)743-10-87.
1-POKOJOWE, ul. Ciepła, 600 zł. ☎(0-85)873-23-67.
20 mkw w domu, oddzielne wejście, os. Mickiewicza, B-stok, 160 zł. ☎0500-066-957.
2-3 pokojowe, Suwałki, małżeństwo. ☎0692-998-925.
2-OSOBOWY, Białystok, ul. Konwaliowa, 350 zł. ☎(0-85)675-59-68.
2-POKOJOWE, Białystok, centrum, 400 zł. +czynsz, liczniki. ☎0696-072-173.
2-POKOJOWE, Ełk, ul. Kilińskiego "na Skarpie", 480 zł +liczniki. ☎(0-87)610-84-46.
2-POKOJOWE, stare budownictwo, Białystok, os.Mickiewicza, 200 zł. ☎(0-85)741-50-02.
2-POKOJOWE, Suwałki, 500 zł. ☎0607-656-036.
2-POKOJOWE, Suwałki, ul. Buczka, umeblowane, 500 zł bez dodatkowych opłat. ☎(0-87)566-49-28.
2-POKOJOWE, umeblowane, Rzymowskiego, 700 zł. ☎0691-808-851.
3 pokojowe, wyposażone, uczciwej, Białystok, ok.Madro, 600 zł. ☎(0-85)675-18-25.
3-POKOJOWE, Białystok, Dziesięciny, małżeństwu, 250 zł. +opłaty. ☎(0-87)567-62-60.
41 mkw., wspólnota, ul. Kołłątaja, Białystok, 300 zł +opłaty. ☎0880-910-222.
44 mkw, Suwałki, 300 zł +liczniki. ☎0886-282-614.
4-POKOJOWE, centrum, Białystok, 800 zł +czynsz. ☎(0-85)742-87-84.
4-POKOJOWE, umeblowane, Pogodna, B-stok, dodatkowo garaż pod blokiem, na dłużej, 600 zł +czynsz, +liczniki. ☎(0-85)744-24-45.
8 km od Olecka, bez wygód, 50 zł/msc. Lub sprzedam 8.000 zł. ☎0887-618-562.
DLA dwóch studentek mieszkanie na weekendy, ul. Pogodna, 300 zł. ☎0692-620-188.
DO wynajęcia stancja w Warszawie. 600 zł. ☎(086)218-62-17
DOM na wsi, k/Łap. 100 zł/m- c. ☎(0-85)715-41-17.
DWA pokoje umeblowane, 37 m kw, Suwałki, oś Kamena, 300,-/ opłaty ☎(087)568-70-59.
DWA pokoje, 67 mkw, 350,- ☎0512-266-901.
EŁK, Północ II, pokoje, od 290 zł/m-c. ☎(0-87)610-58-05, 0509-546-199.
JEDNO pokojowe 28 mkw, 200,- ☎512-266-901.
KAWALERKA, 30 mkw., po kapitalnym remoncie, Suwałki. 450 zł/m- c. ☎(0-87)567-43-45, 14.00- 17.00, 0501-659-268.
KAWALERKA, parter, ul. Pułkowa, B-stok, częściowo umeblowana, 400 zł +prąd. ☎(0-85)675-28-29.
MIESZKANIE dla studenta, samodzielne, ul. Pułaskiego, od stycznia, 250 zł bez dodatkowych opłat. ☎(0-85)744-19-26.
MŁODEJ, pracującej, pokój, od zaraz, os. Słoneczny Stok. 250 zł/m- c. ☎(0-85)663-28-39, 0605-375-846.
MŁODEMU małżeństwu mieszkanie w starym budownictwie, skanalizowane, ogrzewanie piecowe w Suwałkch, 200,- ☎(087)566-37-72.
NOWE, urządzone, 2-pokojowe, os. Białostoczek, samodzielne. 800 zł. Bez dodatkowych opłat. ☎0887-447-500.
POKOJE, Ełk, od 22.50 zł/osobo/doba. ☎(0-87)610-58-05, 0509-546-199.
POKÓJ 2 studentkom lub paniom pracującym, Białystok, Śródmieście, 250 zł/os. ☎(0-85)742-72-52.
POKÓJ 250 zł. ☎(0-85)747-02-78
POKÓJ panu, kuchnia, łazienka, os. Wygoda. 220 zł/m- c. ☎(0-85)675-48-66.
POKÓJ studentce, 250 zł/opłaty. ☎0506-730-823
POKÓJ w samodzielnym mieszkaniu, studentce, os. Piasta, 300 zł. bez dodatkowych opłat. ☎0507-894-607, 0509-055-323.
POKÓJ zamykany, na przedłużeniu Al.Jana Pawła II, B-stok, 250 zł bez dodatkowych opłat. ☎0502-782-576, 0510-180-864.
POKÓJ, Białystok, 200 zł/msc. ☎(0-85)653-47-20.
POKÓJ, Białystok, ul.Pułaskiego, od 01.01.2006r, 300 zł. ☎0504-410-318.
POKÓJ, dziewczynie, ul. Boh. Monte Cassino, B-stok, 250 zł. ☎0504-447-738.
POKÓJ, łazienka, kuchnia, w domu 1-rodzinnym, Suwałki, 450 zł. ☎0502-066-078.
POKÓJ, spokojnej osobie bez nałogów, najchętniej uczącej się, Suwałki, os. Kolejowe, 200 zł. ☎(0-87)567-91-81.
POKÓJ, Suwałki, 180 zł. ☎0609-651-742.
POKÓJ, ul. Akademicka, B-stok, 250 zł. ☎(0-85)742-45-41.
POKÓJ, Warszawa, Żoliborz, 550 zł +część opłat: gaz, elektryczność, woda. ☎0697-243-799.
PRZYJMĘ na mieszkanie panią w zamiana za pomoc. ☎(0-85)749-31-91
STUDENTCE, Białystok, 200 zł. +liczniki. ☎(0-85)675-58-52.
STUDENTKOM 2-osobowy pokój, w samodzielnym mieszkaniu w centrum B-stoku, 460 zł bez dodatkowych opłat. ☎0511-538-993.
STUDENTKOM zaocznym, okolice Baranowickiej, 20 zł/os/doba. ☎(0-85)743-18-47.
STUDENTOM lub pracującym w willi, Dojlidy, pokój, kuchnia, łazienka, 280 zł/os. ☎(0-85)743-44-52, 0698-664-461.
TANIO pokój (domek). ☎0-510-899-810.
WARSZAWA, 48 mkw, umeblowane kompletnie, nowe, 1.400 zł +liczniki. ☎0608-879-035.
WSPÓŁLOKATORCE do samodzielnego mieszkania, śródmieście B-stoku, 260 zł. ☎(0-85)676-34-08.
WSPÓŁLOKATORCE, duży pokój, kuchnia, łazienka, oddzielne wejście, Białystok, 200 zł/msc. ☎(0-85)676-30-90.
WSPÓŁLOKATORCE, Ełk, centrum, do mieszkania 2-pokojowego, 350 zł/msc. ☎0663-544-622.
ZIELONE Wzgórza, 280 zł. ☎(0-85)661-64-50, (0-85)716-92-04.

❑ SZUKAM

2- 3 pok., Suwałki, najchętniej centrum. ☎0888-558-251.
2,3-POKOJOWEGO, na Sylwestra, Białystok lub okolice. ☎0888-659-047.
3 studentki wynajmą 2-, 3-pokojowe, Zielone Wzgórza, Leśna Dolina. ☎0661-087-676.
KAWALERKA za czynsz. ☎0600-408-457.
KAWALERKA, 2 pokojowe, za czynsz, lub nieduże opłaty, Warszawa. ☎0604-215-173.
MAŁŻEŃSTO, Augustów, Sokółka, okolice. ☎0600-613-967.
POKOJU, Suwałki, okolice ul. Szpitalnej. ☎(0-87)569-65-90.
POSZUKUJĘ taniej stancji, lat 28. ☎0503-391-530.

ZAKUPY

Tygodniowy dodatek „Gazety Współczesnej"
ISSN 0137-9488
Redaguje Michał Franczak, tel. (0-85) 748-74-12, e-mail: m.franczak@wspolczesna.pl
Reklama: Grażyna Karłowicz, Ewa Jędrychowska, tel. (0-85) 748-74-42, e-mail: biuro@wspolczesna.pl

Gazeta Współczesna

Nr 111 (22 grudnia 2005)

Zapraszają pracownicy do nowo otwartego biura LOT
ul. Lipowa (dawna siedziba ul. Legionowa 30)

Bilety
- lotnicze: LOT, Lufthansa, Air France i inne
- autokarowe po Europie
- promowe
- turystyka: TUI, Oasis Tours

Orbitour
ul. Lipowa 31/33
15-424 Białystok
tel. (085) 742-91-58
tel. (085) 746-67-89

D623605gwbh

Elektroniczne prezenty

Święta coraz bliżej. Ten okres nieodłącznie kojarzy się z rodziną, dzieleniem się opłatkiem przy wigilijnym stole, śpiewaniem kolęd i obdarowywaniem się prezentami. Nawet najdrobniejszy upominek może sprawić bliskiej osobie wiele radości. Najważniejsza jest pamięć. Podpowiadamy kilka ciekawych pomysłów na prezenty pod choinkę.

Cyfrowa ramka na zdjęcia

Każdy na pewno ucieszy się z elegancko zaprojektowanej półprzezroczystej, srebrnej cyfrowej ramki na zdjęcia. Nie wymaga skomplikowanej instalacji – wystarczy tylko wgrać zdjęcia i wybrać odpowiednie ustawienia. Zdjęcia odtwarzane w cyfrowej ramce mogą pochodzić z trzech źródeł: z wbudowanej pamięci, przechowującej nawet do 80 zdjęć, bezpośrednio z cyfrowego aparatu połączonego za pomocą portu USB oraz z czytnika kart pamięci czterech rodzajów (SD/MMC/Memory Stick/Compact Flash). Cyfrowa ramka może być ustawiona zarówno w pionie jak i w poziomie. Jeśli wykryje, że wyświetlone zdjęcie ustawione jest w złą stronę, automatycznie dostosowuje widok. Istnieje również możliwość ustawienia dowolnego czasu wyświetlania zdjęć oraz automatycznego wyłączenia ramki na noc lub na czas nieobecności w domu.
Cena – 799 zł.

Elektroniczne nianie

Doskonałym prezentem dla każdej mamy będzie Elektroniczna Niania Philipsa. Na polskim rynku dostępne są już dwa nowe modele: SKM7489NC oraz SKM7488NC, łączące w sobie cechy najlepszych urządzeń monitorujących z atrakcyjnym wyglądem i wspierające jednocześnie rodziców w opiece nad maleństwem. Urządzenie składa się z nadajnika oraz odbiornika z regulowaną siłą dźwięku głośnika. Elektroniczna Niania Philipsa pozwala kontrolować bezpośrednie otoczenie dziecka śpiącego w innym pokoju, lub znajdującego się poza zasięgiem naszego wzroku, w odległości nawet do 300m i utrzymywać przy tym dwukierunkowy kontakt głosowy. Dodatkową zaletą jest czytelny wyświetlacz wskazujący temperaturę w pokoju dziecka, menu dostępnych funkcji oraz poziom naładowania baterii. Urządzenie może służyć jako lampka nocna oraz pozytywka wygrywająca 5 uspokajających kołysanek. Zastosowanie technologii DECT umożliwia uzyskanie najwyższej jakości przekazu sygnału, bez najmniejszych zakłóceń.
Cena (w zależności od modelu) – 649 zł lub 549 zł.

Bezprzewodowe Centrum Muzyczne

Philips ułatwi każdemu uporządkowanie i późniejsze odsłuchiwanie domowej kolekcji płyt CD, dzięki wprowadzeniu na rynek nowatorskiego bezprzewodowego systemu audio – Philips Streamium Wireless Music Center (WAC). Muzyka z centralnej jednostki Wireless Music Center przekazywana jest bezprzewodowo do maksymalnie pięciu stacji odbiorczych Streamium Wireless Music Stations, rozmieszczonych w różnych pomieszczeniach w obrębie domu czy mieszkania. WAC posiada wiele bardzo przydatnych funkcji: funkcja 'My Room, My Music" pozwala niezakłócone przesyłanie z jednostki centralnej do poszczególnych jednostek współpracujących, rozmieszczonych w różnych pomieszczeniach domu, różnej muzyki w tym samym czasie. W trybie imprezowym 'Music Broadcast" odtwarza idealnie zsynchronizowaną muzykę lub playlistę na wszystkich odbiornikach we wszystkich pomieszczeniach. Z kolei funkcja „Follow me" umożliwia „podążanie" muzyki za osobą, która przemieszcza się z pomieszczenia do pomieszczenia – poprzez przekazywanie jej z jednej Wireless Music Station na inną. WAC nie tylko odtwarza dźwięk z doskonałą jakością, ale również jest bardzo elegancki pod względem wzornictwa, kolorystyka czarno- srebrna pasuje do każdego wnętrza.
WACS700 – 3999,- zł (koszt pakietu składającego się z jednej stacji Wireless Music Center i jednej stacji odbiorczej Wireless Music Station). WAS700 – 1299,- zł. (każda dodatkowa stacja).

Muzyka dla sportowców

Idealnym prezentem dla sportowców, których muzyka motywuje do działania, a słuchanie jej podczas treningu daje poczucie większej efektywności są cztery najnowsze modele odtwarzaczy mp3 Philipsa: PSA615, PSA610, PSA245 i 235 ze stałą pamięcią o pojemności odpowiednio 6, 3, 1GB i 512MB umożliwiają zapis nawet do 3000 i odpowiednio 1500, 512 i 256 utworów muzycznych w formacie WMA lub 1500, 750, 256 i 128 w formacie MP3. Odtwarzacze Philips wystawią na próbę tych, którzy będą chcieli wytrzymać w ruchu dłużej niż jonowo-litowy akumulator, zapewniający moc do ciągłego odtwarzania muzyki przez 12 godzin.
PSA 235 – 499,- zł
PSA 245 – 699,- zł
PSA 610 – 749,- zł
PSA 615 – 999,- zł

Opr. MF

Szampan czy wino musujące?

Na prezent i na Sylwestra

Jeżeli szampan to tylko z Szampanii, regionu północno-wschodniej Francji. Wszystkie wina musujące pochodzące z innych regionów nie mają prawa nosić tej szlachetnej nazwy. Co nie znaczy, że mają gorszą jakość. Wyroby alzackie, czy też hiszpańskie (jak na przykład uznany Freixenet), wyraźnie tańsze od francuskich marek, oferują takie same wrażenia smakowe, szczególnie dla „niewyrobionego" podniebienia.

Na sylwestrową zabawę „Świat Alkoholi" poleca szampany i wina musujące:
Freixenet – największy na świecie producent win musujących typu cava, produkowanych metodą tradycyjną „wtórnej fermentacji", tak jak szampany francuskie, polegającej na tym, że po pierwszej fermentacji w zbiornikach w temp. 15 st. C do wina dodawane są drożdże winiarskie, a następnie jest ono butelkowane i podlega procesowi tzw. drugiej fermentacji trwającemu kilka miesięcy i leżakowaniu od roku nawet do 3 lat. W zależności od ilości cukru, powstaje wysokiej jakości wino musujące typu cava – od wytrawnego extra brut do slodkiego dulce.

(Art rekl. nr 693905gwbh)

Świąteczne promocje „Świata Alkoholi", ul. Słonimska 21:

Sklep Alkohole Swiata oferuje w cenach promocyjnych wina:
- portugalskie Los Companheiros od 12.99 zł
- rewelacyjne wina z Nowego Swiata:
- z Chile – Misiones de Rengo,
- z Australii – Sacred Hill, Willowbank, RPA – Balance
- sklep proponuje również zestawy świąteczne oraz kosze prezentowe

Sklep Alkohole Świata oferuje wina musujące cava w cenach:
- Freixenet Extra – 29 zł
- Carta Nevada – 38 zł
- Cordon Negro Cava – 40 zł
- Excelencia Semiseco 32 zł.

Ponadto dostępne są
- Segura Vidas Heredad – 122 zł
- Champ Henri Abele Cuvee Prestiże – 566 zł
- Champ Henri Bonneval 123 zł

KONKURS Z FIRMĄ EDGARD

Pierwsze 5 osób, które zadzwonią dziś o godzinie 14.15 pod nr tel. (085) 748 74 12, otrzymają multimedialny zestaw do nauki języka angielskiego lub niemieckiego firmy Edgard. Informacje o programach Edgard znajdziecie na www.jezykiobce.pl

D688505gwbh

Zimowa kolekcja Alpinusa

Nie tylko dla turysty

Kto wiele wymaga od siebie, również maksymalnie dużo oczekuje od używanego sprzętu i odzieży. A jesienno-zimowa pora to niepowtarzalna okazja do przetestowania takich produktów w najtrudniejszych warunkach. Wszelkie testy pomyślnie przejdzie tylko profesjonalna odzież outdoorowa, uszyta z markowych tkanin, o nowoczesnym i sportowym kroju.

Alpinus proponuje na sezon jesienno-zimowy 2005/2006 produkty składające się na 3-warstwowy system odzieży zwany Thermal Control System. Na czym on polega? Połączenie wszystkich trzech warstw, które doskonale ze sobą współpracują zapewnia optymalny komfort użytkownikowi. Pierwszą, najbliższą ciału, warstwę stanowi bielizna termoaktywna. Ponieważ ma z ciałem najbliższy kontakt, musi zapewniać maksymalny komfort, oddalając pot od skóry. Za tzw. warstwę środkową służą kurtki i bluzy polarowe.

Najtrudniejszą rolę pełni trzecia warstwa, najbardziej zewnętrzna – kurtka oddychająca. Wszystkie kurtki Alpinusa posiadają membranę Hydrotex. Oddychający i wodoodporny materiał z membraną wykonany w wysokiej technologii chroni przed niekorzystnymi warunkami atmosferycznymi, szczególnie deszczem, śniegiem i wiatrem. Jednocześnie umożliwia wydalanie nadmiaru pary wodnej oraz odprowadzenie jej na zewnątrz. Dzięki temu produkty z membraną Hydrotex są idealne do trudnych warunków i różnych form aktywności w terenie. Modele kurtek są tak zróżnicowane by można było doskonale dopasować typ odzieży do preferowanej aktywności.

Użytkownikom potrzebującym wysokiej jakości technicznej odzieży outdoorowej, Alpinus proponuje najbardziej uniwersalną, całoroczną kolekcję odzieży. Kurtki całoroczne mogą stanowić warstwę zewnętrzną lub występować na zasadzie systemu dwóch warstw, jako kurtki systemowe 3w1 zawierające kurtkę zewnętrzną i wewnętrzną – polarową. Odzież całoroczna umożliwia dopasowanie do kurtki zewnętrznej dowolnej bluzy lub kurtki polarowej. Nazwę „całoroczna" należy rozumieć jak najbardziej dosłownie. Kurtki takie mają nam służyć we wszystkich warunkach pogodowych, dlatego zawierają maksymalnie dużo praktycznych rozwiązań – wzmocnienia poliuretanowe, interaktywne zamki pozwalające podpiąć warstwę wewnętrzną, ściągacze i regulację umożliwiające lepsze dopasowanie kroju, wodoodporne zamki zapewniające szczelność kieszeni, wentylację, kaptur z możliwością regulacji i odpięcia. Co ważne, membrana w niektórych modelach kurtek całorocznych ma poziom wodoodporności wynoszący 20 000 mm H_2O/m^2 i oddychalności wynoszący 20 000 g $H_2O/m^2/24h$. Miłośnicy różnych form narciarstwa zamiast produktów uniwersalnych powinni wybrać specjalistyczne, dostosowane do poszczególnych stylów sportu, np.: seria Alpinus Ski. Nadrzędną wartością dla projektantów było bezpieczeństwo użytkowników, dlatego wszystkie kurtki wyposażone są w elektroniczny system lokalizacji ofiar lawin – RECCO. Miejscowe wzmocnienia z Cordury mają służyć jako dodatkowe ochraniacze podczas upadku – chronią nie tylko użytkownika ale i materiał przed rozdarciem. Odzież narciarska charakteryzuje się też zwiększoną elastycznością tkanin, dzięki zastosowaniu specjalnej membrany Hydrotex SPP (Ski Professional Performance) z wodoodpornością 15 000 mm H_2O/m^2 i oddychalnością 15 000 g $H_2O/m^2/24h$.

Jeśli jednak odzież ma nam służyć przede wszystkim do ochrony przed mrozem, głównie do użytku miejskiego, zdecydujmy się na kurtkę puchową. Nie ma bowiem lepszej ochrony przed zimnem niż wypełnienie z puchu kaczego w stosunku 90:10.

Sugerowane ceny detaliczne przykładowych produktów kolekcji Alpinus jesień-zima 2005/2006:
- Polar ALDORN 599 zł
- Koszulka termoaktywna ZODO 149 zł
- Kurtka narciarska KIBON 1149 zł
- Kurtka całoroczna XAVIER 699 zł
- Damskie spodnie narciarskie LOVAX 699 zł
- Kurtka narciarsko-turystyczna CORADO 999 zł

Opr. MF

Produkty promocyjne na okres przedświąteczny w sieci PSS „Społem" Białystok:

- barszczyk czerwony Hortex 1l – 2,39 zł
- napoje gazowane 2L – Hoop – 2,99 zł
- cukier puder 400 g – 1,89 zł
- brzoskwinie w syropie 850 g – Valfrutta – 3,89 zł
- ananasy plastry 580 g – Valfrutta – 2,69 zł
- polewy do ciast twarde 100g – Hero Schwartau – 2,49 zł
- rodzynki 500 g – Ziołopex – 3,39 zł
- mak 500 g – Ziołopex – 3,99 zł
- śliwka kalifornijska suszona 100 g – Bakalland – 2,35 zł
- masa makowa 850 g puszka – Bakalland – 6,45 zł
- mieszanka bakaliowa 100 g – Bakalland – 1,99 zł
- morele suszone 200 g – Kresto Vog – 2,35 zł
- wiórki kokosowe 200 g – Kresto Vog – 1,49 zł
- migdały 100 g – Kresto Vog – 4,95 zł
- przyprawa do pieczonego kurczaka 30 g – Kotanyi – 1,55 zł
- galaretki 90 g asortyment – Dr Oetker – 1,09 zł
- kremy do tortów 132 g, 125 g, 120 g, 140 g – Dr Oetker – 2,99 zł
- proszek do pieczenia 30 g – Dr Oetker – 0,55zł
- cukier waniliowy 16 g – Dr Oetker – 0,55 zł
- kakao Decomoreno 100 g – Maspex – 2,39 zł
- chrzan z gorczycą 175 g – Provitus – 1,49 zł
- kwas chlebowy 1l – Naprzód – 1,55 zł
- nektar Siódme Niebo XXL czarna porzeczka 2l – 3,59 zł
- czekolada Baron mleczna świąteczna 100 g (4 rodzaje) – Milano – 1,79 zł
- kawa Nescafe Gold 200 g – Nestle – 26,45 zł

Karnawałowe trendy mody

W czym na bal?

Przepastne dekolty, rzeźbiące sylwetkę skosy i draperie, kaskady falban, koronkowe aplikacje, błyszczące hafty, cekiny i kamienie – to tylko niektóre z najważniejszych trendów mody damskiej na zbliżający się karnawał. Panowie zaś muszą zdecydować się na surdut, frak lub elegancki garnitur.

– Podczas zbliżającego się karnawału kreacje wieczorowe będą jak cytaty z dziejów uwodzenia, ktore możemy znaleźć w słynnych filmach – mówiła Izabela Korol, specjalista ds. mody z białostockiego „Madorinu", podczas pokazu mody karnawałowej w sklepie „Contessa". – Kobiety pragną wyglądać jak gwiazdy filmowe z czasów świetności Hollywood, więc suknie na karnawał 2006 to mniej lub bardziej dosłowne cyctaty z garderoby największych gwiazd.

I tak wśród balowych propozycji możemy znaleźć czerwone suknie – spuściznę po „Pretty woman" i gorsety, które zrobiły karierę po sukcesie filmu „Moulin Rouge". Nowością są też suknie i zamaszyste spódnice jakby żywcem przeniesione z czasów wojny secesyjnej.

– Tkaniny, z których uszyte są wieczorowe kreacje nie mają nic wspólnego z tymi noszonymi na codzień – podkreśla Izabela Korol. – Te wieczorowe są jakby światłem malowane, z tym że raz jest to gra światła i cienia, a innym razem oślepiająca wręcz luminescencja.

Modne są żakardy, szyfony, brokaty, tafty, welury i atłasy, a także cloque – tkanina o wyraźnej reliefowej, mięsistej powierzchni i broche – fakturalne tkaniny, które mają niewielkie wypukłe wzory niby broszki.

Podstawowym zestawieniem kolorystycznym zbliżającego się karnawału będzie biel i czerń, jednak nadal modne są też turkusy, brązy, szarości, atramentowe odcienie granatu i fuksja oraz kardynalska czerwień i beże przypominające odcieniem stare złoto. Ważne jest, aby wieczorowe kreacje błyszczały i świeciły. Trzeba też pamiętać, że najlepszym „dodatkiem" do kreacji karnawałowej damy będzie... odpowiednio ubrany mężczyzna. Można mu polecić elegancki garnitur w stylu „long" – z wydłużoną marynarką lub też nieco mniej modny surdut (marynarka fasonem przypomina obcisły płaszcz).

Do tego pasują spodnie sztuczkowe, tj. w drobny prążek. Na bardzo uroczysty bal, np. w operze, trzeba zaś założyć smoking. Jest to strój składający się z marynarki o jedwabnych klapach, kamizelki i spodni z jedwabnym pasem wzdłuż bocznych szwów.

Do tego konieczna jest koszula z półsztywnym gorsem, mankietami i załamanym kołnierzem. Nie wolno też zapomnieć o bialej chusteczce do butonierki i... muszce – najlepiej w kolorze smokingu. Inny strój na wielkie wyjście to frak, czyli wieczorowy strój o wyciętych połach przednich i wydłużonych tylnych. Warto zapamiętać, że koszula do smokingu nie musi mieć krytego zapięcia, a do fraka – musi! Do fraka trzeba też założyć kamizelkę – najlepiej białą.

Jeżeli zaś wybieramy się na mniejsze przyjęcie karnawałowe, nie wymagające fraka czy surduta, można poprzestać na ciemnym garniturze – czarnym lub grafitowym. Do tego biała koszula.

Na „prywatkowe" przyjęcie wystarczy koszula w kolorze delikatnego różu, fioletu lub błękitu – może być z podwójnymi, zapinanymi na spinki mankietami. Najmodniejsze w tym sezonie krawaty to te z motywem splątanych roślin.

(dona)

Fot. B. Malaszewska

Fot. B. Malaszewska

DOMY

KUPIĘ

DO remontu w Białymstoku lub okolicach, do 130.000 zł. ☎0695-621-136.

DO remontu, blisko wody, lasu, woj. warmińsko-mazurskie. ☎506-363-924.

DOM i trochę ziemi rolnej, Białystok, okolice, do 120.000 zł. ☎(0-85)653-96-99.

DOM, SIEDLISKO LUB DZIAŁKĘ W WIZAJNACH MOŻLIWOŚĆ ZAMIANY NA MIESZKANIE W BLOKU. ☎0500-174-605.

GOSPODASSTWO rolne lub siedlisko, byłe woj. Suwalskie. ☎0503-856-379.

KUPIĘ domek letniskowy na Gołej Zośce (jez. Rospuda)tel. (0601)219-333.

LETNISKOWY, blisko jeziora. Zdecydowanie. ☎0501-659-168.

MUROWANY wolno stojący do 150 mkw. powierzchni całkowitej w Bielsku. ☎(0-85)730-05-54, 0606-924-147.

PARTEROWY, może być do remontu, Prostki, okolice, 50.000 zł. ☎0500-363-080.

WOLNO stojacy nowy lub w dobrym stanie, Białystok, okolice. ☎(0-85)663-43-10, 0504-307-796.

WOLNO stojący w stanie db, lub stan surowy zamknięty, Hajnówka. ☎(0-85)652-63-70 po 16.00

SPRZEDAM

+BUDYNKI gospodarcze, siedlisko ok 1 ha, atrakcyjne miejsce, wszystkie media, 180.000 zł. ☎(0-86)274-34-52.

120 mkw, nowe okna, tynki, dach, +gospodarczy, działka 11a, Olszewo, pilnie, 85.000 zł. Pilnie. ☎0507-339-768.

130 mkw., Supraśl, na skraju Puszczy Knyszyńskiej, +działka 452 mkw., 230.000 zł. ☎(0-87)521-34-35.

90 mkw, do remontu, działka 0,18 ha, skraj Puszczy Boreckiej, 27.000 zł/zamienię na auto. ☎0887-258-550.

AUGUSTÓW, parterowy, murowany, do zamieszkania, dzielnica Borki. 230.000 zł. ☎(0-87)643-19-97, 0604-123-767.

BIAŁYSTOK Wygoda, do zamieszkania, 210 mkw, 375.000 zł. ☎(0-85)675-43-02.

BIELSK Podlaski, murowany, warsztat, działka 1481mkw, 200.000 zł. ☎(0-85)730-84-33

CENTRUM Grajewa, 80.000 zł. ☎(0-86)272-35-25.

CZARNA Białostocka do zamieszkania, 158mkw, budynek gospodarczy, 180.000 zł/do uzg. ☎0609-793-965

DO przeniesienia, z bala, 7x 10 m. 4.000 zł. ☎0506-842-360.

DOM 200/600 m2 Białystok 340.000,-. ☎(085)744-30-82.

DOM drewniany, +zabudowania gospodarcze, działka-ponad 1ha, +3.5ha ziemi rolnej, pow.sokólski, 105.000 zł. ☎0507-257-156.

DOM na ścianie Puszczy Knyszyńskiej w Supraślu, ekstra urządzony, 520.000 zł. ☎0606-881-066.

DOM w Ogrodniczkach, 4 km od Białegostoku, (prąd, woda, kanalizacja, gaz, MPK), 388.000,-. ☎0606-881-066.

DOM w Olecku lub Suwałki lub okolice do 60.000 zł. ☎0503-856-379.

DOMEK drewniany do przeniesienia, całoroczny, 15 mkw., 11.000 zł. ☎0605-295-499.

DREWNIANY 6.5x9 mkw., 4.000 zł. ☎0606-534-832.

DREWNIANY do przeniesienia 8x12 kryty blachą, stan bdb, 8.000 zł. ☎(0-85)712-55-42.

DREWNIANY do przeniesienia, 7x 9m, 6.000 zł. ☎0661-827-517.

DREWNIANY do przeniesienia, 8x12, 7.500 zł. ☎(0-86)476-35-35.

DREWNIANY do rozbiórki 6,5x8 m, okolice Sokółki, 5.000 zł. ☎0691-941-034.

DREWNIANY do rozbiórki, 8x10m, gruby bal, na podpiwniczeniu z ciętego kamienia, ok. 10.000 zł. ☎(0-86)279-15-62

DREWNIANY z działką, Białystok, ul.Meksykańska, 220 zł/mkw. ☎(0-85)661-70-94, po 17.

DREWNIANY, warsztat murowany, działka 30a, 40.000 zł. ☎(0-86)274-12-83

DREWNIANY. 4.000 zł. ☎0504-361-889.

DUŻY DOM/HOTEL, GRAJEWO, 580 MKW., DZIAŁKA 422 MKW., 530.500 ZŁ. ☎(0-87)610-87-78. WGN NIERUCHOMOŚCI, WWW.ELK01.WGN.PL, SBXBN114.

EŁK, WCZASOWE NAD JEZIOREM, 280 MKW, DZIAŁKA 1.540 MKW, 599.000 ZŁ. ☎(0-87)610-87-78.WGN NIERUCHOMOŚCI, WWW.ELK01.WGN.PL, SBXBN305

GOSPODARCZO-MIESZKALNY, GOŁDAP, NIEDRZWICA, 620 MKW., DZIAŁKA 3.680 MKW., 100.000 ZŁ.☎(0-87)610-87-78. WGN NIERUCHOMOŚCI, WWW.ELK01.WGN.PL,SBXBN391.

GOSPODARSTWO ROLNE, CZYPRKI, 80 MKW., DZIAŁKA 208.000 MKW., 220.000 ZŁ. ☎(0-87)610-87-78. WGN NIERUCHOMOŚCI, WWW.ELK01.WGN.PL, SBXBN288.

GOSPODARSTWO, GM. STARE JUCHY, 31 HA., DOM 183 MKW., 395.000 ZŁ. ☎(0-87)610-87-78.WGN NIERUCHOMOŚCI, WWW.ELK01.WGN.PL, SBXBN192.

GOSPODARSWO ROLNE, GM. STARE JUCHY, 140 MKW., DZIAŁKA 10.192 MKW, 200.000 ZŁ. ☎(0-87)610-87-78.WGN NIERUCHOMOŚCI, WWW.ELK01.WGN.PL, SBXBN417.

HOTEL/PENSJONAT, BARTOSZE, 403 MKW., DZIAŁKA 3.100 MKW., 777.777 ZŁ. ☎(0-87)610-87-78. WGN NIERUCHOMOŚCI, WWW.ELK01.WGN.PL,SBXBN316.

HOTEL/PENSJONAT, POW. EŁCKI, REGIEL, 243.3 MKW., DZIAŁKA 3500 MKW., 690.000 ZŁ.☎(0-87)610-87-78. WGN NIERUCHOMOŚCI, WWW.ELK01.WGN.PL, SBXBN328.

LETNISKOWY murowano drewniany, podpiwniczony, piętrowy, garaż, ogród, jezioro, las, rzeka, Suwalszczyzna, Becejły, 120.000 zł. ☎0602-348-668

LETNISKOWY, 12 mkw, w ośrodku wczasowym, nad J.Roś, 5.000 zł. ☎(0-87)423-46-32.

LETNISKOWY, CHRZANOWO, 110 MKW., DZIAŁKA 928 MKW., 220.000 ZŁ. ☎(0-87)610-87-78. WGN NIERUCHOMOŚCI, WWW.ELK01.WGN.PL, SBXBN377.

LOKAL USŁUGOWY, EŁK, CENTRUM, 95.18 MKW., 180.000 ZŁ. ☎(0-87)610-87-78. WGN NIERUCHOMOŚCI, WWW.ELK01.WGN.PL, SLXBN420.

ŁAPY, 350.000 zł. ☎(0-85)715-29-32.

MUROWANY, Białystok, 200mkw powierzchni mieszkalnej, 140mkw gospodarcze, 500.000 zł. ☎0606-640-991

MUROWANY, centalne, woda, kanalizacja, gospodarczy 135 mkw., Hajnówka, 98.000 ZŁ. ☎(0-85)683-51-83.

NA wsi, ok. Siemiatycz, 40.000 zł. ☎(0-85)744-24-87

NOWY, 182/1.500 mkw., z linią rzeki, ok. Ełku, wysoki standard, z wyposażeniem, 2.000 zł/mkw. ☎0604-783-180.

NOWY, Łomża, 420.000 zł. ☎0502-047-687.

NOWY, murowany, komfortowy, 250 mkw., budynk gospodarczy, 970 mkw., Bielsk Podlaski, 400.000 zł. ☎0501-933-360.

PARTEROWY z poddaszem, 5 km od Siemiatycz, działka ogrodzona, nad rzeką, 150.000 zł. ☎0501-286-450.

PIĘTROWY, 10x10, 1200 mkw, wieś Gminna, 22.000 euro/zamiana na M2 w Suwałkach. ☎0512-720-929.

PIĘTROWY, murowany, Raczki, 109 mkw, działka 943 mkw, garaż, 180.000 zł. ☎0502-064-010.

PIĘTROWY, stodoła, obora, murowane, siedlisko z ziemią 5 ha, okolice Tykocina, 200.000 zł. ☎0505-382-643.

PIĘTROWY, wolno stojący, działka 590 mkw, Bielsk Podlaski, 220.000 zł. ☎(0-81)887-98-30, 0502-310-597.

POSIADŁOŚĆ na wsi, 300.000 zł, zamiana na ładny domek w mieście. ☎0697-990-512.

PÓŁ bliźniaka, Łomża, blisko nowej Straży, osiedle D, 180.000 zł. ☎(0-86)217-25-03.

PÓŁ bliźniaka, Łomża, działka 6 arów. 85.000 zł. ☎0505-965-368.

PRODUKCYJNO-BIUROWY, POWIAT EŁCKI, KAŁĘCZYNY, 379.45 MKW., DZIAŁKA 11.600, 395.000 ZŁ. ☎(0-87)610-87-78. WGN NIERUCHOMOŚCI, WWW.ELK01.WGN.PL, SBXBN270.

REKEACYJNA ZABUDOWANA, WILKASY, NAD NIEGOCINEM, 5.000 MKW., 130.000 ZŁ. ☎(0-87)610-87-78. WGN NIERUCHOMOŚCI, WWW.ELK01.WGN.PL, STXBN346.

SIEDLISKO niedaleko Stańczyk, dom murowany, sauna, budynek gospodarczy, 130.000,- ☎0605-645-621.

SIEDLISKO, GAWLIKI WIELKIE, JEZIORO, 110 MKW. DZIAŁKA 8.300 MKW., 180.000 ZŁ. ☎(0-87)610-87-78.WGN NIERUCHOMOŚCI, WWW.ELK01.WGN.PL, SBXBN317.

SPRZEDAM SZEREGÓWKA WYSOKIE MAZOWIECKIE STAN SUROWY ZAMKNIETY PLUS MEDIA 15 0000 ZŁ. ☎(086)476-32-30

STAN surowy otwarty, Suwałki, 220 mkw/950 mkw, 140.000 zł. ☎0608-621-473.

STAN surowy, 9 km od B-stoku, 145.000 zł. ☎0600-451-537.

STAN surowy, mieszkalno - usługowy, ul. Bydgoska, Suwałki, 130.000,- ☎0602-233-240.

STAN surowy, Niewodnica Korycka, 180 mkw./480. 140.000 zł. ☎0508-909-036.

STAN surowy, Ogrodniczki, 210.000 zł, w rozliczeniu przyjmę mieszkanie w bloku. ☎(0-85)676-28-23.

SUWAŁKI, jednorodzinny, zamiana na tańszy, stan bdb, pilnie, 350.000 zł. ☎0889-447-597

SZEREGÓWKA Suwałki, os. Kolejowe, 190mkw, 195.000 zł. ☎0505-003-196.

SZEREGÓWKA, Suwałki os. Zielona Górka, 240.000 zł. ☎(0-87)567-00-22.

W BUDOWIE, STARE JUCHY, 219 MKW., DZIAŁKA 700 MKW., 180.000 ZŁ. ☎(0-87)610-87-78.WGN NIERUCHOMOŚCI, WWW.ELK01.WGN.PL, SBXBN206.

W zabudowie szeregowej w Suwałkach do wykończenia, os. Hańcza, 85.000 zł. ☎0503-856-379.

W ZABUDOWIE SZEREGOWEJ, EŁK, 248 MKW., DZIAŁKA 140 MKW., 200.000 ZŁ.☎(0-87)610-87-78. WGN NIERUCHOMOŚCI, WWW.ELK01.WGN.PL, SBXBN379.

W ZABUDOWIE SZEREGOWEJ, GRAJEWO, 135.42 MKW., 85.000 ZŁ. ☎(0-87)610-87-78. WGN NIERUCHOMOŚCI, WWW.ELK01.WGN.PL, SBXBN122.

WOLNO stojący, 200 mkw, nowy, Suwałki, na działce 2.800 mkw, nad rzeką, 350.000 zł. ☎(0-87)567-36-05.

WOLNO stojący, 2-poziomowy, 250/1.120 mkw, budynek gosp. 100mkw, garaż z kanałem, Wasilków, 380.000 zł. ☎(0-85)719-40-21.

WOLNO STOJĄCY, BLISKO JEZIORA, PROSTKI, 231 MKW., DZIAŁKA 775, 275.000 ZŁ. ☎(0-87)610-87-78.WGN NIERUCHOMOŚCI, WWW.ELK01.WGN.PL, SBXBN231.

WOLNO STOJĄCY, EŁK, 270 MKW., DZIAŁKA 483 MKW., 350.000 ZŁ. ☎(0-87)610-87-78. WGN NIERUCHOMOŚCI, WWW.ELK01.WGN.PL, SBXBN184.

WOLNO STOJĄCY, EŁK, ZATORZE, 220 MKW., DZIAŁKA 868 MKW., 400.000 ZŁ. ☎(0-87)610-87-78.WGN NIERUCHOMOŚCI, WWW.ELK01.WGN.PL, SBXBN249.

WOLNO STOJĄCY, EŁK, ZATORZE, 80 MKW., DZIAŁKA 650 MKW., 110.000 ZŁ. ☎(0-87)610-87-78.WGN NIERUCHOMOŚCI, WWW.ELK01.WGN.PL, SBXBN378.

WOLNO STOJĄCY, GM. EŁK, 271 MKW., DZIAŁKA 1.875 MKW., 335.000 ZŁ.☎(0-87)610-87-78. WGN NIERUCHOMOŚCI, WWW.ELK01.WGN.PL, SBXBN60.

WOLNO STOJĄCY, GM. EŁK, 392 MKW., DZIAŁKA 4.000 MKW., 370.000 ZŁ. ☎(0-87)610-87-78.WGN NIERUCHOMOŚCI, WWW.ELK01.WGN.PL, SBXBN56.

WOLNO STOJĄCY, GM. KALINOWO, 80 MKW., DZIAŁKA 1.514 MKW., 50.000 ZŁ. ☎(0-87)610-87-78. WGN NIERUCHOMOŚCI, WWW.ELK01.WGN.PL, SBXBN43.

WOLNO STOJĄCY, GM. PISZ, 121.3 MKW., DZIAŁKA 880 MKW., 70.000 ZŁ. ☎(0-87)610-87-78.WGN NIERUCHOMOŚCI, WWW.ELK01.WGN.PL, SBXBN183.

WOLNO STOJĄCY, GM. WYDMINY, 300 MKW., DZIAŁKA 2.300 MKW., 690.000 ZŁ.☎(0-87)610-87-78. WGN NIERUCHOMOŚCI, WWW.ELK01.WGN.PL, SBXBN28.

WOLNO STOJĄCY, KALINOWO, WIERZBOWO, 373 MKW., DZIAŁKA 9.400 MKW., 230.000 ZŁ. ☎(0-87)610-87-78.WGN NIERUCHOMOŚCI, WWW.ELK01.WGN.PL, SBXBN257.

WOLNO stojący, Kraśniany, ok.Sokółki (2004) działka 9000 mkw, 135.000 zł. ☎0503-337-967.

WOLNO STOJĄCY, LASKI WIELKIE, 218 MKW., DZIAŁKA 6.600 MKW., 285.000 ZŁ.☎(0-87)610-87-78. WGN NIERUCHOMOŚCI, WWW.ELK01.WGN.PL, SBXBN142.

WOLNO STOJĄCY, MAŁKINIE, 110 MKW., DZIAŁKA 1.000 MKW., 228.000 ZŁ. ☎(0-87)610-87-78. WGN NIERUCHOMOŚCI, WWW.ELK01.WGN.PL, SBXBN268.

WOLNO stojący, murowany, Wasilków, 210 mkw, działka 1482 mkw, 200.000 zł. ☎0609-143-651, 696-426-320.

WOLNO STOJĄCY, NAD JEZIOREM, EŁK, 503 MKW., DZIAŁKA 1.935 MKW., 1.000.000 ZŁ. ☎(0-87)610-87-78.WGN NIERUCHOMOŚCI, WWW.ELK01.WGN.PL, SBXBN261.

WOLNO STOJĄCY, OKOLICE EŁKU, 600 MKW., DZIAŁKA 13.000 MKW., 210.000 ZŁ. ☎(0-87)610-87-78.WGN NIERUCHOMOŚCI, WWW.ELK01.WGN.PL, SBXBN98.

WOLNO STOJĄCY, OSTRYKÓŁ, 70 MKW., DZIAŁKA 4.400 MKW., 230.000 ZŁ. ☎(0-87)610-87-78. WGN NIERUCHOMOŚCI, WWW.ELK01.WGN.PL, SBXBN247.

WOLNO STOJĄCY, POW. EŁCKI, REGIEL, 243.3 MKW., 320.000 ZŁ. ☎(0-87)610-87-78. WGN NIERUCHOMOŚCI, WWW.ELK01.WGN.PL, SBXBN331.

WOLNO STOJĄCY, POWIAT EŁCKI, PIASKI, 166 MKW., 3.164 MKW., 280.000 ZŁ. ☎(0-87)610-87-78.WGN NIERUCHOMOŚCI, WWW.ELK01.WGN.PL, SBXBN274.

WOLNO STOJĄCY, STARE JUCHY, 560 MKW., DZIAŁKA 693 MKW., 190.000 ZŁ. ☎(0-87)610-87-78.WGN NIERUCHOMOŚCI, WWW.ELK01.WGN.PL, SBXBN55.

WOLNO stojący, wyremontowany, 140 mkw, niedaleko las, jeziora, Rybica k. Rynu, 300.000 zł. ☎(0-87)421-83-89, 0606-904-916.

WRAZ z placem, wieś Stołpce, gm. Nurzec Stacja, 35.000 zł. ☎(0-85)683-25-63.

Z działką 3000 mkw. atrakcyjna miejscowośc nad rzeką. 220.000 zł. Nowodworce, Nadrzeczna 1.

ZAMIENIĘ

DWURODZINNY na mieszkanie w bloku z dopłatą. ☎0606-640-991.

WYNAJMĘ

1-RODZINNY, murowany, ocieplany, na przedłużeniu Al. Jana Pawła II, B-stok, 450 zł +opał. ☎0502-782-576, 0510-180-864.

60 mkw, wolno stojący, samodzielny, B-stok, ul. Błękitna, 600 zł +liczniki. ☎(0-85)653-04-71 po 20:00.

DOM mieszkalny +działka 30a, ok. Suwałk i Olecka, 150 zł/mc. ☎(0-87)569-40-48.

MOŃKI, na każdą działalność, z częścią mieszkalną, od zaraz, 7,50 zł/mkw +opłaty. ☎0694-721-429.

NA wsi, okolice Łap, Łupianka Stara, 300 zł/m-c, z zabudowaniami. 1.000 zł/m-c. ☎(0-85)650-22-27, 0692-689-167.

OK. Ełku, 80 mkw., komfortowy, kominek, duża posesja, 450 zł/m-c. ☎(0-87)610-26-87.

PRZEDSIĘBIORSTWO ZAGRANICZNE POSZUKUJE DO WYNAJĘCIA KOMFORTOWO WYPOSAŻONEGO MIESZKANIA Z GARAŻEM LUB DOMU JEDNORODZINNEGO W SUWAŁKACH NA DŁUŻSZY OKRES. ☎0-603-686-377.

SUWAŁKI, 120 mkw, 600 zł +opłaty, ogrzewanie. ☎(0-87)566-26-00.

DZIAŁKI

KUPIĘ

KUPIĘ tanio działkę ogrodniczą, Sady Antoniukowskie, tel. 0-503-526-159.

KUPIĘ domek letniskowy na "Gołej Zośce" jez. Rospuda (0601)219-333.

SIEDLISKO lub ziemię przy trasie Białystok-Bobrowniki. ☎0505-460-727.

SIEDLISKO w okolicy Białegostoku. ☎(0-85)651-75-32.

SIEDLISKO w pobliżu Hajnówki. ☎(0-85)684-35-93.

SIEDLISKO z domem, do 40 km od B-stoku. ☎(0-85)663-43-10, 0504-307-796.

Z dostępem do jeziora, lub ziemię. ☎0502-827-178.

ZIEMIA, okolice Białegostoku. ☎0602-638-022.

SPRZEDAM

0,48 ha, zabudowana, uzbrojona, możliwość zamieszkania, +pomieszczenia magazynowe, gospodarcze, Pisz, 1.350.000 zł. ☎(0-87)423-43-46, 0600-278-976.

0,59 i 0,10 ha, trasa Mońki-Hornostaje, 10-20 zł/mkw. W rozliczeniu samochód, inne propozycje. ☎0511-743-816.

0,96 ha, Goniądz, woda, kanalizacja, światło, 12 zł/mkw. ☎0609-153-537.

0.30 ha, z linią brzegową, wodociąg, las, Płociczno, 15 zł/mkw. ☎(0-87)619-67-33.

1 ha lasu, woj. mazowieckie, 9.500 zł. Lub zamiana na samochód osobowy. ☎(0-80507-743-889.

1,5 ha na j. Żabin, gm. Banie Mazurskie z linią brzegową, 45.000 zł. ☎0510-102-200, 0504-491-621.

1.000 mkw., Skomack, nad jeziorem Mleczówka Duża, 25.000 zł. ☎0502-762-435.

1.500 mkw., uzbrojona, Siemianówka, 13 zł/mkw. ☎0502-939-621.

1.60 ha+ staw, Sokółka. 200.000 zł. ☎0609-054-454.

1300 m2, budowlana w Puszczy Białowieskiej, 25 zł/ m2. ☎0600-197-393.

1500 mkw, dom w stanie surowym zamkniętym, Wasilków, 150.000 zł. ☎0697-197-178.

2 ha, 7.5 ha, dopłata zalesieniowa 5.000 zł/rocznie, ok. jeziora, Płociczno, 1.50 zł/mkw. ☎(0-87)621-26-52.

2 ha, przy wiaduktach w Stańczykach, pełne media, 12 zł/mkw. ☎0608-410-175.

2.915 mkw, budynek gospodarczy i mieszkalny do remontu, Suwałki, 35 zł/mkw. ☎(0-87)563-04-30, 0887-245-965.

2HA, grunty rolne, łąki, użytki rolne, zabudowane, Mostowlany k.Bobrownik, ładna okolica, las, rzeka, 30.000zł. ☎(0-85)651-55-21.

3 ha, przy trasie Ełk-Olsztyn, 3 km za Ełkiem, 5 zł/mkw. ☎(0-87)621-26-52.

3.000 mkw., Gąski, 25.000 zł. ☎0601-147-000.

36A, nad Biebrzą, prąd, woda, 20.000 zł. ☎(0-85)738-03-79.

4400 mkw, +dom do remontu, Szaciłówka, ok.Korycina, 58.000 zł. ☎0604-960-458.

5 ha, Ślepie, trasa Ełk-Olecko, woda, kanalizacja, 30.000 zł. ☎(0-87)621-26-52.

7500 mkw, Wasilków, z domem-stan surowy zamkniety, warunki zabudowy na staw hodowlany, 350.000 zł. ☎(0-85)718-51-94.

757 mkw. Kruklanki, 14.500 zł. ☎0512-957-063.

9 ha, Olecko, możliwość przekształcenia na budowlaną, pełne media, 2 zł/mkw. ☎(0-87)621-26-52.

900 mkw., pozwolenie na rozbudowe, Sulimy k. Giżycka, 39.000 zł. ☎0606-982-988.

ATRAKCYJNE, budowlane, okolice Choroszczy, 20-30 zł/mkw. ☎(0-85)653-47-26, 0501-816-824.

AUGUSTÓW, 1.096 mkw., uzbrojona. 70.000 zł. ☎0888-133-968.

BIELSK Podlaski, budowlane, 2 szt., 30 zł/mkw. ☎0600-100-257.

BUDOWALNE, przedmieście Pisza, 9-14 a, 40 zł/mkw do uzg. ☎0600-378-976, (0-87)423-43-46.

BUDOWLANA 1.6 ha, nad jeziorem Wigry w Gawrych Rudzie, 25 zł/mkw. ☎0606-881-066.

BUDOWLANA 1.640 mkw., prąd, las, Klepacze, 23 zł/mkw. ☎0512-380-690.

BUDOWLANA 10 a, pięknie położoną przy lesie, blisko szpitala w Ełku, 53 zł/mkw. ☎0500-270-115.

BUDOWLANA 30 a, dostęp do jeziora, Bogaczewo k. Giżycka, 140.000 zł. ☎(0-87)428-90-58, 0695-753-907.

BUDOWLANA 700 mkw., Bielsk Podlaski, 30 zł/mkw. ☎(0-85)730-25-50.

BUDOWLANA 880mkw, szlak Wielkich Jezior Mazurskich, 60 zł/mkw. ☎(0-85)676-34-08

BUDOWLANA Raczki, ok. 900mkw, 25.000 zł. ☎0508-876-663

BUDOWLANA, 1 km od szpitala w Ełku, 35 zł/mkw. ☎0501-823-663.

BUDOWLANA, 1.750 mkw., atrakcyjna. 85 zł/mkw. ☎0609-352-211.

BUDOWLANA, 12 a, Łupki pod Lasem, na pograniczu Pisza, 3.000 zł/a. ☎(0-87)425-08-74.

BUDOWLANA, 2500 mkw, Białystok, 350.000 zł. ☎(0-85)743-11-22.

BUDOWLANA, 3.000 mkw., gm. Choroszcz, obok lasu, 45.000 zł. ☎(0-85)719-14-29, po 16.00.

BUDOWLANA, 3.743 MKW., CYPEL JEZ. SELMĘT WIELKI, 390.000 ZŁ. ☎(0-87)610-87-78. WGN NIERUCHOMOŚCI, WWW.ELK01.WGN.PL, STXBN31.

BUDOWLANA, 812 mkw, Michałowo, 25 zł/mkw. ☎(0-85)718-93-50.

BUDOWLANA, atrakcyjna, Białystok, 700-1400mkw, 100.000-200.0000 zł. ☎0606-640-991

BUDOWLANA, Kleosin, 22 USD/mkw. ☎0602-335-122.

BUDOWLANA, mieszklano-usługowa, ok. 5.000 mkw., Suwałki, 25 zł/mkw. ☎(0-87)567-41-13, 0661-579-143.

BUDOWLANA, nad jeziorem, 9.5ha, blisko las, media, 5 zł/mkw. ☎(0-87)611-16-10

BUDOWLANA, Niewodnica Korycka, 2.200 mkw, las, 60 zł/mkw. ☎0508-311-107.

BUDOWLANA, Turośl Kościelna, 1.850 mkw., 40 zł/mkw zamiana na 2-pokojowe w Białymstoku, blok. ☎(0-85)675-56-67.

BUDOWLANE 4 KM OD EŁKU, 1400-1800 MKW., 40 ZŁ/MKW. ☎(0-87)610-87-78. WGN NIERUCHOMOŚCI, WWW.ELK01.WGN.PL, STXBN32.

BUDOWLANE nad Jeziorem Lutry, okolice Biskipca, 20 zł/mkw. ☎(0-89)718-26-64.

BUDOWLANE, 2x30 a, Białorzeczka, 1.200 zł/a. ☎(0-87)516-55-42.

BUDOWLANE, 5.000 mkw, 10.000 mkw, okolice B-stoku, 14 zł/mkw. ☎(0-85)650-55-77, 0888-837-392.

BUDOWLANE, Barany, ok. Ełku, 35 zł/mkw. ☎0501-823-663.

BUDOWLANE, różna powierzchnia, 9 km od B-stoku, przewidziane pod zabudowę mieszkaniowo-usługową, 15 zł/mkw. ☎0600-452-525.

BUDOWLNA nad rzeką, atrakcyjne miejsce, wszystkie media, 10.000 zł. ☎(0-86)274-34-52.

BUDYNEK gospodarczy, dwa garaże, stan bdb, działka 1,600 m oraz 1,10 ha ziemi. 220.000,- ☎(087)568-54-11.

CENTRUM Białegostoku, handlowo usługowa, 1840mkw, zabudowana, atrakcyjne miejsce, 130 USD/mkw. ☎0602-718-746

CHOROSZCZ, 55 zł/mkw. ☎0501-556-081

DWIE budowlane obok siebie po 1400 mkw. 58 zł /mkw. obok hotelu Leśnego, w rozliczeniu przyjmę mieszkanie. ☎0606-881-066.

DZIAŁKA 700 M2 -SOCE GM.NAREW (SKLEP 80 M2, MOŻLIWOŚĆ ADAPTACJI NA BUDYNEK MIESZKALNY). ☎(085)681-55-24.

DZIAŁKA nad jeziorem, 12- 15 zł/mkw. ☎(0-86)272-35-25.

DZIAŁKĘ o pow.2 ha, Studziany Las, gmina Giby ☎0503-073-513.

DZIAŁKĘ o powierzchni 1,60 ha, ul.Buczka, Suwałki 23.000,- ☎0602-233-240.

GOSPODARSTWO rolne, 9 ha, budynki. 130.000 zł. ☎(0-87)641-23-11.

GOSPODARSTWO rolne, budynki, inwentaż. 450.000 zł. ☎0603-240-755.

GOSPODARSTWO, 10 ha, zabudowania murowane, stan db, suwalszczyzna, 220.000 zł. ☎0608-868-385.

HAŃCZA, 6.531 mkw, 5 zł/mkw. ☎(0-87)569-13-74.

K. Giżycka 900 mkw., z rozpoczętą budową, 42.000 zł. ☎(0-87)429-18-42, 0606-982-988.

KRASNE, siedliskowa, niezabudowana, 1.03 ha, ogród, sad, prad, 2 jeziora, 4 zł/mkw. ☎(0-87)562-10-77.

KROKOCIE ok. Ełku, 5 ha, obok lasu, dojazd drogą asfaltową, 1.50 zł/mkw. ☎(0-87)621-26-52.

LEŚNA, gm. Choroszcz, 10 zł/mkw. ☎(0-85)661-65-98.

LEŚNA, pow. Zambrów, 1zł/mkw. ☎0663-716-601.

ŁADNA, budowlana w Białymstoku, 150 zł/mkw. ☎0606-640-991.

ŁAPY, budowlana, 669 mkw, uzbrojona, 31.500 zł do uzgodnienia. ☎(0-85)715-32-68 po 18.00.

MAŁA leśna, gm. Choroszcz, 1.000 zł. ☎(0-85)661-65-98

MAZURY -ok. 0,5 ha, budowlana, (woda, prąd), 35 m linii brzegowej, 25 zł/m2. ☎0502-701-540.

MAZURY, blisko J. Śniardwy, J. Bieoławka, wieś Kwik, 10 zł/mkw. ☎0600-600-051.

MAZURY, ok. 1 ha, zabudowa turystyczna, 250 m linii brzegowej, 15 zł/m2. ☎0502-701-540.

MIESZKALNO- usługowa, 396 mkw., rozpoczęta budowa, stan zerowy, Suwałki. 75.000 zł. ☎(0-87)563-81-70.

MOŻLIWOŚĆ zabudowy, na terenie gm. Kleszczele, 15 zł/mkw. ☎0504-225-765.

OD 1.100 do 4.312 mkw w okolicach Białegostoku, 15-50 zł/mkw. ☎(0-85)676-34-08.

OK. 5 ha ziemi ornej, okolice Filipowa, 10.000,-/ha ☎(087)567-07-58.

OKOLICE Ełku, ok 2.500 mkw, nad jeziorem, 12- 15 zł/mkw. ☎0607-875-307.

PILIKI k. Bielska Podlaskiego, z domem, 50.000 zł. ☎(0-85)664-18-21, 0694-957-442.

PLAC pod budowę, Bielsk Podl., 2.000 mkw. 24 zł/mkw. ☎(0-85)730-63-32.

PŁOCICZNO koło Ełku, 5 ha, 13 ha, widok na jezioro, +media, 1.50 zł/mkw. ☎(0-87)621-26-52.

POSESJA, 5.000 mkw., ogrodzona, budynek gosp. dom 1- rodzinny. 400.000 zł. ☎(0-85)749-21-80.

PRZEMYSŁOWA, 8.400 mkw, uzbrojona, częściowo utwardzona, gm. Juchnowiec, 19 zł/mkw. ☎0660-755-399.

PUSZCZA Białowieska, wieś Masiewo Stare, 0,94 ha, 3 zł/ m2. ☎0600-197-393.

REKREACYJNA NAD JEZIOREM SELMĘT WLK., MAKOSIEJE, 3.800 MKW., 83.600 ZŁ. ☎(0-87)610-87-78. WGN NIERUCHOMOŚCI, WWW.ELK01.WGN.PL, STXBN7.

REKREACYJNA, GM. EŁK, 2.781 MKW., SĄSIEDZTWO JEZIORA/RZEKI, 69.525 ZŁ. ☎(0-87)610-87-78. WGN NIERUCHOMOŚCI, WWW.ELK01.WGN.PL, STXBN25.

REKREACYJNE NAD JEZIOREM, GM. KALINOWO, 691 MKW., 24.185 ZŁ. ☎(0-87)610-87-78. WGN NIERUCHOMOŚCI, WWW.ELK01.WGN.PL, STXBN23.

ROLNA, 4.600 mkw, blisko B-stoku, 10 zł/mkw. ☎0668-361-948.

ROLNA, Wasilków, 0,49 ha, 10 zł/mkw. ☎0609-143-651, 0696-426-320.

ROLNE, BUDOWLANE, REKREACYJNE, LINIA BRZEGOWA, SZEROKA OFERTA. ☎(0-87)610-87-78. WGN NIERUCHOMOŚCI, WWW.ELK01.WGN.PL.

ROLNE, BUDOWLANE, REKREACYJNE, ŁADNA OKOLICA, SZEROKA OFERTA. ☎(0-87)610-87-78. WGN NIERUCHOMOŚCI, WWW.ELK01.WGN.PL.

ROLNO-BUDOWLANA, przemysłowa, 7 ha, Suwałki, ul.Wojska Polskiego, Dubowo, 15 zł/mkw. ☎(0-87)563-04-85.

SIEDLISKO 0,30 ha, przy trasie Białystok- Zambrów, dom murowany, parterowy +budynki gospodarcze, 90.000 zł. ☎(0-86)270-14-77.

SIEDLISKO 3,5 ha, dom, stodoła, murowane, Jasionóweczka, 30 km od Białegostoku, 120.000 zł/do uzg. ☎0697-594-198.

SIEDLISKO lub gospodarstwo 24 ha, linia brzegowa, las liściasty, 420.000 zł do uzgodnienia. ☎(0-87)619-43-17.

SIEDLISKO z dostępem do linii brzegowej jeziora, 1 ha, koło Filipowa, 160.000 zł. ☎(0-87)569-64-44.

SIEDLISKO, +aktualne warunki zabudowy, okolice Suwałk, 260.000 zł. ☎0507-591-414.

SIEDLISKO, 0,55 ha, 2 domy drewniane, bal, 45 km od B-stoku, 50.000 zł. ☎(0-86)216-25-08 wieczorem.

SIEDLISKO, 1,1 ha, koło B-stoku, zagospodarowane, bez budynków, 200.000 zł. ☎0508-368-945.

SIEDLISKO, 14 a, Gniazdowo, trasa: Łomża-Ostrów, na komis, hurtownię, 45.000 zł. ☎(0-29)761-57-30.

SIEDLISKO, 2 ha, duże zabudowania, murowane, 135.000 zł/zamiana na mieszkanie w bloku, Suwałki. ☎0608-868-385.

SIEDLISKO, 3 ha, ok.Krynek, dom, budynki gospodarcze, 70.000 zł, bez ziemi taniej. ☎0660-075-231.

SIEDLISKO, 4.85 ha, +budynki, Suwałki, Dubowo 1, 250.000 zł/do uzg. ☎(0-87)566-28-75.

SIEDLISKO, 50a, dom murowany, gospodarczy, +działka z linią brzegową, Wólka, k.Filipowa, 100.000 zł. ☎(0-87)569-62-50.

SIEDLISKO, działka, dom murowany, +budynki, 40 km od B--stoku, 110.000 zł. ☎0663-540-950 (0-85)716-34-53 po 18:00.

SIEDLISKO, działka, Karczmisko, gm. Czarna Wieś Kościelna, woj. podlaskie, 25.000 zł. ☎(0-85)650-30-25 po 20.00

SIEDLISKOWA zabudowana 0,35 ha nad J. Długie, Krasne k/Krasnopola, okolice WPN, 32.000 zł. ☎0603-754-037.

SIEDLISKOWA, 6000 mkw, pozwolenie na budowę stawu, Wasilków, 200.000 zł. ☎0697-197-178.

SIEDLISKOWA, nad rzeką Ełk, atrakcyjna, 38 a, 25.000 zł. ☎0600-289-289.

SPRZEDAM DZIAŁKĘ 1000 M -TOCZYŁOWO KOŁO GRAJEWA. ☎0609-787-358.

STAN surowy zamknięty, Suwałki, Zielona Górka, 160.000,- ☎(087)568-81-75 ☎0507-689-118.

SUCHOWOLA, 0.70 ha lub mniej, 8.000 zł do neg. ☎0500-203-491.

SUWALSZCZYZNA, letniskowo-siedliskowa, 1,03 ha, prąd, sad, staw, droga, blisko jeziora, las, 5 zł/mkw. ☎(0-87)562-10-77, (0-87)567-10-06.

USŁUGOWA, 80 mkw, przy ulicy, warunki zabudowy, wszystkie media, B-stok, 28.000 zł. ☎(0-85)676-25-37.

USŁUGOWO-INWESTYCYJNA przy trasie Via Baltica pod stację paliw, 1.000 mkw, 30.000 zł. ☎0606-944-841.

UZBROJONA 1.264 mkw., kanalizacja, Turośl Kościelna, 25.000 zł. ☎0609-638-460, (0-85)744-13-90.

UZBROJONA 1.264 mkw., Turośl Kościelna, 25.000 zł. ☎0609-638-460, (0-85)744-13-90.

WYNAJMĘ

MIEJSCE na reklamę 3 km od Ełku przy trasie Ełk-Orzysz, 500 zł/rocznie. ☎(0-87)621-26-52.

PLAC ogrodzony, utwardzony, 6.000 mkw., Olecko, ul. Ełcka, dojazd z drogi międzynarodowej, 1.500 zł/mc. ☎0501-611-961.

LOKALE UŻYTKOWE

KUPIĘ

GARAŻ blaszak. ☎0609-352-211.

GARAŻ blaszak. ☎0609-352-267.

HANDLOWO-USŁUGOWY w Suwałkach. ☎0606-511-781.

KUPIĘ MAGAZYN, HALE LUB GARAŻ Z DZIAŁKĄ I DOGODNYM DOJAZDEM SUWAŁKI LUB OKOLICE. ☎0600-313-763.

POD działalność gospodarczą, z dzierżawcą. ☎0696-944-540.

STRAGAN lamitex bez lokalizacji. ☎0602-759-704

SUWAŁKI, lokal handlowo-usługowy. andrzej.milewski gmail.com"

SPRZEDAM

13 mkw, pawilon Rzemieślnik Bema, 1.500 zł/mkw. ☎(0-85)742-03-74 do 9:00 po 18:00.

2 kioski handlowe, przy dworcu pks, Sejny, 5.000 zł/szt. ☎(0-87)517-30-80 do 18, (0-87)562-16-91, 0606-204-483.

20 mkw., pawilon, centrum Białegostoku, 45.000 zł. ☎0606-944-841.

49 mkw., blok, prąd, siła, woda, c+z, do zamieszkania, 2-pokojowe, 37.000 zł. ☎0663-784-134.

GARAŻ blaszak, 3x5,5 m, 1.000 zł. ☎(0-85)741-83-80.

GARAŻ blaszak, 8x5, Janów, 5.000 zł. ☎0691-732-055.

GARAŻ blaszak, koło Pisza, 800 zł. ☎0600-600-051.

GARAŻ blaszak, nowy, 3x6 m, 1.350 zł. ☎0506-595-858, Sokółka.

GARAŻ Łapy, przy cmentarzu, 11.000 zł. ☎0504-447-738

GARAŻ murowany na ul. Murarskiej, nowe drzwi, nowy dach, stan bardzo dobry, 12.000 zł. ☎(0-85)745-50-15.

GARAŻ murowany z kanałem, światło, Białystok, ok.ul.Kopernika, 13.500 zł. ☎(0-85)745-49-28, 0509-384-837.

GARAŻ murowany, B-stok, ul. Witosa 25, 17.000 zł. ☎(0-85)663-43-10, 0504-307-796.

GARAŻ murowany, centrum Suwałk, 11.000 zł. ☎0503-155-038.

GARAŻ murowany, Suwałki, ul. Sejneńska, pilnie, 1.700 zł. ☎0502-035-845, (0-87)569-60-44.

GARAŻ murowany, ul Murarska, Białystok. 7.000 zł/wydzierżawię 100 zł/m- c. ☎(0-85)664-07-25.

GARAŻ z płyty wiórowej, Zambrów, 700 zł. ☎0511-481-366.

GARAŻ, ul. Gizewiusza, Ełk, 8.500 zł. ☎(0-87)621-52-64.

HANDLOWO- usługowy, cenetrum handlowe Park, 40.000zł. Lub zamiana na samochód w podobnej cenie. ☎(0-85)731-71-97, wieczorem.

HANDLOWY, 40 mkw., Suwałki. 30.000 zł/lub wynajmę. ☎(0-87)567-93-22, PO 18.00.

KIOS Ruchu, ul.Kopernika, 1.500 zł, Białystok. ☎0501-458-771.

KIOSK handlowy, wolno stojący, 20 mkw., ul. 27-Lipca róg Brzechwy, 7.000 zł. ☎(0-85)732-41-42.

KIOSK Ruch, centrum. 12.000 zł. ☎0888-875-857.

KIOSK spożywczy, 20 mkw., woda, prąd, ul. Jurowiecka, 10.000 zł. ☎0660-493-577.

KIOSK typu Ruch, Białystok, ul. 11 Listopada, 4.500 zł. ☎(0-85)676-34-07, 0504-570-290.

LOKAL 100 M2. ☎0507-436-484.

LOKAL 21 mkw, w pawilonie "Mieszko", os. Piasta, 1.300 zł/mkw. ☎0602-152-289.

LOKAL USŁUGOWY, EŁK, PÓŁNOC II, 42.19 MKW., 95.000 ZŁ. ☎(0-87)610-87-78. WGN NIERUCHOMOŚCI, WWW.ELK01.WGN.PL, SLXBN429.

ŁOMŻA, pawilon handlowy, 1030mkw, w całości lub częściowo, 1.000zł/mkw. Lub wynajmę 15 zł/mkw ☎0503-875-874, (0-85)715-28-90.

MAGAZYN/OBIEKT PRZEMYSŁOWY, ŁOMŻA, 746 MKW., DZIAŁKA 1.219 MKW., 290.000 ZŁ. ☎(0-87)610-87-78. WGN NIERUCHOMOŚCI, WWW.ELK01.WGN.PL, SBXBN181.

NA PENSJONAT/HOTEL/MIESZK., ŚWIĘTAJNO-POŁOM, 700 MKW., DZIAŁKA 26.400 MKW., 315.000 ZŁ. ☎(0-87)610-87-78. WGN NIERUCHOMOŚCI, WWW.ELK01.WGN.PL, SBXBN99.

OLECKO, garaż murowany, w zabudowie szeregowej, 40 mkw., siła, 16.000 zł. ☎0604-954-295.

WYNAJMĘ

100MKW, Ip., B-stok, Malmeda, na sklep z odzieżą używaną, biuro, inne, 35 zł/mkw. ☎(0-85)732-04-02, 0509-634-210

120 mkw, hala +garaż, kolonia Olmonty, 1.200 zł/msc. ☎(0-85)868-10-36, po 18.

146 mkw, Wysokie Mazowieckie, pod działalność, 800 zł/msc. ☎(0-86)275-25-30.

15 mkw +zaplecze, na działalność, usługi, Suwałki, os.Zielona Górka, 400 zł/m-ąc. ☎(0-87)567-05-36.

24 mkw., bezpośrednie wejście, alarm, ul. Witosa, 500 zł/mies. ☎0509-556-334.

50 mkw, pomieszczenie na zakład ślusarki, inny, 7 km od Białegostoku, 750 zł/msc. ☎(0-85)749-21-80.

50 mkw, z kanałem, strychem, Dobrzyniewo, 400 zł. ☎0663-481-894, (0-85)719-71-01.

BIUROWO- usługowy, 60 mkw., I p. 20 zł/mkw. ☎(0-87)566-52-03.

BIUROWO- usługowy, I p, 117 mkw. 20 zł/mkw. ☎(0-87)566-52-03.

CENTRUM Choroszczy, usługi, handel, biura, za wykonanie remontu. ☎(0-85)676-34-08

DO wydzierżawienia magazyn 132 mkw (bez rampy), Suwałki, ul. Szkolna 8, 900,- ☎(087)565-35-25.

DO wydzierżawienia magazyn w piwnicy 250 mkw, Suwałki, ul. Szkolna 8, 900,- ☎(087)565-35-25.

GARAŻ, 3x 9m Dziesięciny, 100 zł. ☎(0-85)654-27-35.

GARAŻ, B-stok, ul. I Armii WP, nowy blok, 80 zł. ☎0503-361-459.

GARAŻ, murowany z kanałem, Białystok, Dziesięciny, 100 zł/msc. ☎(0-85)654-24-09.

GARAŻ, ul. Kraszewskiego, Białystok. 150 zł/m- c. ☎(0-85)732-33-60.

LOKAL 75 mkw, (piwnica użytkowa) ogrzewanie, zaplecze socjalne, alarm, przed lokalem parking, Suwałki, 750,-/m-c, ☎0604-110-130.

LOKAL WYNAJMĘ, EŁK, USŁUGI, HANDEL, PRODUKCJA, SZEROKA OFERTA. ☎(0-87)610-87-78. WGN NIERUCHOMOŚCI,WWW.ELK01.WGN.PL.

MICKIEWICZA, w pawilonie handlowo- usługowym, na biura, gabinet lekarski, 20 zł/mkw/msc. ☎(0-85)732-80-38, 0604-295-685.

NOWY lokal, 37 mkw., Zambrów, ul. Białostocka. 200 zł+ czynsz. ☎0508-780-772.

OGRZEWANY budynek, 350 mkw., zapleczne socjalne, Suwałki, ul. Majerskiego. 4 zł/mkw. ☎0509-235-832.

PIWNICA 40 mkw, ścisłe centrum, na internet, odzież używana, usługi, itp, 1.200 zł. ☎(0-85)732-04-02, 0509-634-210.

PLAC 1400 mkw, gotowy pod komis samochodowy, rolniczy, Suwałki, 1.000 zł/m-ąc. ☎0880-383-749.

POD działalność handlową, 20 mkw, Augustów, 300 zł. +opłaty. ☎(0-87)566-26-00.

POSZUKUJĘ niedużego magazynu lub hali pod warsztat mechaniczny, Białystok, okolice. ☎(0-85)662-42-74, 0501-497-582.

POSZUKUJĘ pomieszczenia na hurtownię, 150-350 mkw, Suwałki lub województwo, wymogi na hurtownię spożywczą. ☎0505-444-478.

POWIERZCHNIA na zakład stolarski, 400 mkw, 1 km za Grabówką, 5 zł/mkw. ☎0600-938-318.

SOKÓŁKA, ul. Białostocka, 70 mkw na działalność gospodarczą (aktualnie sklep) 1.300 zł/opłaty. ☎0504-866-750.

WYNAJMĘ LOKAL. 20M. BIEDRONKA SUWAŁKI. 750 ZŁ. ☎0602-534-386.

DLA DOMU

KUPIĘ

BUTLA gazowa 11kg propan butan, 3 szt, używane. ☎(0-85)681-81-04

FOTEL 2-osobowy, rozkładany, do spania, z okolic Zambrowa, Wysokiego Mazowiecka. ☎(0-86)275-59-42.

REGAŁ pokojowy, ładny, Suwałki. ☎(0-87)565-52-93.

SEDES kompakt. ☎0608-504-742 B-stok.

SZAFA z segmentu Puszcza. ☎0500-893-992

ZAMRAŻARKA skrzyniowa sprawna, ok. Zambrowa. ☎(0-86)270-51-00

ZLEWOZMYWAK z szafką, może być używany. ☎(0-85)652-14-94, 0604-695-822.

MEBLE

2 fotele i 3-osobowa kanapa do spania, 900 zł. ☎(0-85)652-64-26.

2 fotele, ława rozkładana podnoszona, szafka 120x43x70 cm, żyrandole opuszczane, 20-200 zł. ☎(0-85)675-08-41, 0600-323-649.

2 sofy skórzane, 700 zł, Augustów. ☎0886-282-077.

4 krzesła składane, czerwone, nieużywane, 30 zł/szt. ☎(0-85)741-33-90.

ANTYKI Krosno, 700 zł. ☎0661-147-767.

BAR czarny do pokoju stołowego, 1.200 zł. ☎(0-85)662-91-17.

BAREK do salonu na kołach, 230 zł. ☎(0-87)427-18-49 po 20.00, 0507-352-583.

BIBLIOTECZKA, 100 zł. ☎(0-86)272-26-85, Grajewo.

BIURKO młodzieżowe, 140x50,stan bdb, Suwałki, 220 zł. ☎(0-87)567-29-99, 0604-215-173.

BIURKO młodzieżowe, 150 zł, dwie pufy, ładny żerandol na 4 żarówki, 30-90 zł. ☎(0-87)642-41-26.

BIURKO pod komputer, stan bdb, 150 zł. ☎(0-85)663-37-37.

BLAT kuchenny zielony, dł. 3,05 m, 50 zł. ☎0509-237-047, B--stok.

DĘBOWE łóżko, materac, 2 szafki nocne, 2.200 zł. ☎0665-458-530.

DREWNO meblowe, blaty, baliki 60x90x2, 1.400 zł/msześc. ☎0512-858-673.

DUŻA nadstawkę do szafy, może służyć jako pawlacz, jasne drewno, 120 zł. ☎0604-640-977.

DYWAN, 2x3 m, wełniany, mało używany, 200 zł. ☎0694-259-021.

FOTELE 2 szt, stan bdb, 100 zł. ☎0692-802-772

FOTELE skórzane, 2 szt, 300 zł. ☎0886-282-077, Augustów.

FOTELE, 2 szt, czerwone, 100 zł/szt. ☎(0-87)566-43-17.

FOTELE, duże, 2 szt, na kółkach, ciemna zieleń, 160 zł/2 szt, +ława gratis. ☎0660-409-963, okolice Zambrowa.

KANAPA 2-os., beżowa, rozsuwana, stan bdb, 250 zł. ☎0507-552-851.

KANAPA 2-os., nowa, Ikea, 450 zł. ☎0507-361-435.

KANAPA narożna ,wypoczynek z weluru + fotel 1.500,- 0511-708-564.
KANAPA narożna, wypoczynkowa, z weluru, 1.700 zł. ☎(0-85)662-91-17.
KANAPA rozkładana czerwona, 130 zł. ☎(0-87)567-80-73.
KANAPA skórzana dwu osobowa rozkładana, 650 zł. ☎(0-87)427-18-49 po 20.00, 0507-352-583.
KOMODA 8-szufladowa, 2 rzędy po 4 szuflady, granatowa, 150 zł. ☎0606-101-188.
KOMODA, 100 zł, Grajewo. ☎(0-86)272-26-85.
KOMPLET mebli do jadalni, dębowy, 5.400 zł. ☎(0-85)730-94-34
KOMPLET mebli dzieciecych, 400 zł. ☎0507-361-435.
KOSZE jako regały do piwnicy, 80 szt, 20 zł/szt. ☎0505-301-140.
KPL wypoczynkowy rozkładana kanapa, 2 fotele, 250 zł. ☎(0-87)567-80-73
ŁAWA pokojowa, kolor ciemny, 50 zł. ☎(0-85)715-65-51.
ŁAWA pokojowa, rozkładana, 60 zł. ☎0505-301-140.
ŁAWA, 130x 60x 50, półka, jasny jesion wysoki połysk. 100 zł. ☎(0-85)742-77-49, 0506-053-107.
ŁAWY marmurowe +komody, 450-550 zł. ☎0510-277-689.
ŁOŻE małżeńskie, +materac, 180x200, 450 zł. ☎0507-361-435.
ŁÓŻECZKO piętrowe dziecięce+ materace. 700 zł/do neg. ☎(0-87)644-21-88.
ŁÓŻKO 1-osobowe, 70x2.00, drewniane,stan bdb, 400 zł. ☎0509-780-420.
ŁÓŻKO metalowe, 110 zł. ☎(0-85)741-20-90.
ŁÓŻKO piętrowe, dziecięce, 200 zł ☎0606-497-089.
MEBLE komputerowe, 1.600 zł. ☎0665-458-530.
MEBLE pokojowe, 4 segmenty, +szafa, stan bdb, 400 zł. ☎(0-85)869-17-17.
NOWY regał pokojowy, olcha, dł. 3.25x 2.65. 1.700 zł. ☎0508-780-772.
REGAŁ 3-segmentowy, półki na książki, barek, szuflady, szafki, ciemny brąz, 120 zł. ☎0604-640-977.
REGAŁ jasny, 600 zł. ☎0510-671-338.
REGAŁ pokojowy Puszcza, 4- częściowy+ 2 fotele. 250 zł. ☎(0-85)743-40-14.
REGAŁ pokojowy, szaro- czarny, łamany, 450 zł. ☎(0-85)654-69-22.
REGAŁ z szafą i witryną 2,20x4, wersalka, 2 fotele, 2 pufy, ława, 1.000 zł. ☎(0-85)663-61-76.
ROGÓWKA duża, welur, Ełk, 600 zł do uzg. ☎0501-620-233.
ROGÓWKA kuchenna + 2 stołki, kpl 500 zł. ☎(0-85)675-59-99.
ROGÓWKA kuchenna 250 zł. ☎0505-301-140
ROGÓWKA skórzana, niemiecka, stan bdb, 1.900 zł, Jedwabne. ☎0608-253-922.
ROGÓWKA sypialna, 4-osobowa, 700 zł. ☎0886-282-077.
SEGMENT młodzieżowy, dł.3,5 m, tanio, 400 zł. ☎0695-759-685.
SEGMENT pokojowy, średni brąz, dł. 3,20 m, 850 zł. ☎0505-301-140.
SKÓRZANY zestaw wypoczynkowy, 3+2+1 (kanapa, sofa, fotel) zielony, 2.000 zł. ☎(0-85)675-19-35.
SKÓRZANY, ładny zestaw wypoczynkowy, kanapa, sofa, fotel, kolor jasny krem, 2.450 zł. ☎(0-85)675-19-35.
SOFA 2-osobowa, 200 zł. ☎(0-87)427-18-49 po 20.00, 0507-352-583.
SOFA 2-osobowa, rozkładana, 285 zl. ☎(0-85)718-50-67, 0602-135-231.
SOFA skórzana 2- osobowa. 350 zł. ☎(0-85)682-46-43, 0606-339-521.
SPRZEDAM - kanapa narożna, 2 fotele, kolor ciemny, 1.000,-, ☎0501-743-014.
STOLIK kuchenny, 80 zł. ☎0505-301-140
STOLIK pod komputer, krzesło obrotowe, 120 zł. ☎(0-85)740-41-85
STOLIK pod TV, jasny jesion, wysoki połysk, na metalowej nodze. 70 zł. ☎(0-85)742-77-49, 0506-053-107.
STOLIK szklany, okrągły, 60 cm, czarny, 120 zł. ☎0601-674-792.
STOŁY marmurowe, komody, 4szt, 450-550 zł. ☎(0-86)273-89-55, 0510-277-689
STÓŁ +8 krzeseł, nowoczesne, metalowe, 1.400 zł. ☎0503-021-109.
STÓŁ ogrodowy +2 ławy +zadaszenie wykonane z drzewa sosnowego, 850 zł. ☎0503-188-985.
STÓŁ rozkładany, stan bardzo dobry, ciemny orzech, 150 zł. ☎0503-725-644.
STYLIZOWANY zestaw stołowy, stół +6 krzeseł, mahoń, 1.950 zł. ☎(0-85)675-19-35.
STYLOWA ława dębowa, barwiona na mahoń, dł. 143 cm, szer. 73 cm, 700 zł do uzg. ☎0510-232-303.
STYLOWE meble szwedzkie, komoda serwantka, dł. 180 cm, na nóżkach, mahoń, 1.400 zł do uzg. ☎0510-232-303.
SZAFA Komandor, zabudowa luster-aluminium złoty, dł.265 cm, wys.260 cm, 1.500 zł/do uzg. ☎0507-552-851.
SZAFA oszklona, jasna, wys. 2.5 m. 200 zł. ☎0698-655-557.
SZAFA ubraniowa, duża, 300 zł, Grajewo. ☎(0-86)272-26-85.
SZAFKA kuchenna wisząca, Białystok, 70 zł. ☎0507-361-435.
TAPCZAN jednoosobowy rozkładany, 150 zł. ☎0507-361-435.
TAPCZAN- półka, stn bdb. 200 zł. ☎(0-85)742-80-01.
WERSALKA, 200 zł, Grajewo. ☎(0-86)272-26-85.
WERSALKA, używana, 20 zł. ☎0510-211-975.
WITRYNA (serwantka oszklona) 1.300 zł. ☎(0-85)652-64-26.
WYPOCZYNEK komplet, 2 fotele, ława, debowy, obicie, materiał, stan bdb, 1.700 zł. ☎(0-87)644-35-55.
WYPOCZYNEK skórzany, grafit, stan bdb, 2.100 zł. ☎0511-018-855.
ZESTAW stołowy, stół 6-kątny rozkładany +6 krzeseł, kolor czarny, 1.650 zł. ☎(0-85)675-19-35.
ZESTAW wypoczynkowy, +2 tapczany, używane, 300 zł. ☎0504-327-421, B-stok.

SPRZĘT AGD

BUTLE gazowe, 11 kg, 4 szt, 70 zł/szt. ☎0691-771-641, Łapy.
GRZEJNIK, kuchnia elektryczna, 350 zł. ☎0694-259-021
KUCHENKA gazowa bez piekarnika, 200 zł. ☎(0-85)675-15-90, 721-62-70, 0607-244-242
KUCHENKA gazowa, 100 zł. ☎0691-159-358.
KUCHENKA gazowa, 4-palnikowa, piekarnik, stan db, pilnie, 100 zł. ☎(0-85)661-75-81.
KUCHENKA gazowa, 4-palnikowa, piekarnik, stan db, pilnie, 110 zł. ☎(0-85)661-29-25.
KUCHENKA gazowa, jak nowa, 550 zł, druga, 150 zł. ☎(0-87)642-41-26.
KUCHENKA mikrofalowa, mało używana, 200 zł/do uzg. ☎0507-339-049.
KUCHNIA gazowa, 4-palnikowa, z piekarnikem, 100 zł. ☎(0-85)651-05-13.
KUCHNIA gazowowo-elektryczna, domowa, 200 zł, okolice Zambrowa. ☎0661-458-401.
LAMPA kwarcówka do opalania, 25 zł. ☎(0-85)732-15-23.
LODÓWKA Amica, 122 cm, roczna, 700 zł. ☎0604-640-977, (0-85)740-36-65.
LODÓWKA Amica, 2-drzwiowa, klasa A, 550 zł. ☎(0-87)565-33-26 po 18:00, 0510-091-236.
LODÓWKA Ardo, 550 zł. ☎(0-85)681-81-04, 681-87-39.
LODÓWKA Pamir, 100 zł. ☎(0-85)651-05-13.
LODÓWKA Snajge, 200 zł. ☎(0-85)676-28-55.
LODÓWKA Śnieżynka, Suwałki, 150 zł. ☎(0-87)565-52-93.
LODÓWKO-ZAMRAŻARKA Ardo, 4-szufladowa, 180 cm, 2-letnia, stan idealny, 750 zł. ☎0606-445-495.
LODÓWKO-ZAMRAŻARKA, 180 cm, stan idealny, 600 zł. ☎0601-284-953, B-stok.
LODÓWKO-ZAMRAŻARKA, duża, 350 zł. ☎501-643-043.
MAGIEL elektryczny, profesjonalny, niemiecki, stan bdb, 200 zł. ☎(0-85)654-39-05.
MAGNETYCZNY filtr do wody Zepter, nowy, 350 zł. ☎0502-539-739..
ODKURZACZ antyalergiczny, Zambrów, 350 zł. ☎0511-481-366.
ODKURZACZ nowy Czajka, 80 zł. ☎(0-85)675-51-34.
OGRZEWACZ przepływowy 18 KW, wielopunktowy, jak nowy, 420 zł. ☎(0-87)641-42-50.
OKAZJA! Nowe naczynia Zeptera: patelnia 2,7 litra- 600 zł, garnek 1,5 litra- 200 zł, pokrywa szybkowarowa- 550 zł, ☎0502-539-739.
PIECYK gazowy Torus 18 KW, 2-funkcyjny, nowy, 1.500 zł. ☎0509-659-980.
PRALKA automatyczna diana, uszkodzony programator, 100 zł ☎(0-85)742-18-95.
PRALKA automatyczna i zwykła, 300 zł/para. ☎0694-259-021.
PRALKA automatyczna Philips, wkład z góry, 299 zł. ☎(0-85)675-45-60.
PRALKA automatyczna Polar PS-663-P BIO, 350 zł. ☎(0-85)662-15-54.
PRALKA automatyczna Polar, kuchnia elektryczna z piekarnikiem, 4 palniki, Suwałki, 100,-, ☎0660-778-433.
PRALKA automatyczna, Bauknecht, stan tech., wizualny db. 350 zł. ☎(0-85)661-00-34, 0602-651-545.
PRALKA automatyczna, Luna, 200 zł. ☎(0-85)743-40-14.
PRALKA Frania, 109 zł. ☎0605-545-322, (0-87)641-89-78.
PRALKA Indesit z góry ładowana, 450 zł. ☎(0-87)427-18-49 po 20.00, 0507-352-583.
PRALKA pół- automat, 2- komorowa. 300 zł. ☎(0-86)275-54-43.
PRALKA półautomat, czeska, 200 zł. ☎(0-86)272-67-77.
PRALKA Romo, z wirówką, 150 zł/do uzg. ☎0600-600-929.
PRALKA Whirpool, stan bdb, 450 zł. ☎0505-301-140, Augustów.
PRALKO- wirówka, nowa, na gwarancji, 580 zł. ☎0608-299-479.
SPRZEDAM -kuchenka elektryczna, 4 palniki, ceramika, z piekarnikiem i pochłaniaczem pary (okap), 300 zł. ☎0502-645-827.
SPRZEDAM PŁYTKĘ GAZOWO -ELEKTRYCZNĄ INDESIT, PÓŁROCZNA, 500,-. ☎0606-43-18-13.
SPRZEDAM Zelmer Wodnik stan bdb, 150,- do uzgodnienia, ☎0698-483-330.
UŻYWANA lodówka AEG, pralka automatyczna Bosch, 450-500 zł. ☎0696-678-411.
UŻYWANA lodówka duża i średnia, sprawne, 100 zł/szt. ☎0604-640-977, (0-85)740-36-65.
UŻYWANA pralka automatyczna Siemens, 450 zł. ☎0600-261-777.
ZAMRAŻARKA 100 l, 600 zł. ☎(0-85)650-42-30.
ZAMRAŻARKA 83x62x88 cm, 300 zł. ☎0604-457-824.
ZAMRAŻARKA 8-szufladowa Ardo, 550 zł. ☎(0-85)681-81-04, 681-87-39.
ZAMRAŻARKA otwierana z góry, sprawna, 250 zł. ☎0602-357-054.
ZEPSUTĄ zamrażarkę Mars 122, okolice Zabłudowa, 150 zł. ☎0503-391-530.
ZESTAW noży, Zepter, 250 zł. ☎0502-539-739.
ZMYWARKA, typ Pino, 60 szer., 500 zł. ☎(0-85)661-48-33.
ŻELAZKO Braun Zjet 2300W, nowe, 90 zł. ☎0510-402-944

INNE

BOJLER elektryczny, stojący, 150 l, podłączenie do c.o., nowy, zapakowany, 800 zł. ☎(0-85)739-50-26.
BOJLER gazowy, 200 zł. ☎(0-85)675-19-35.
DESKA sedesowa ozdobna, amerykańska, 100 zł ☎(0-85)732-19-58.
DYWAN nowy, zielony, 2,40x3,40 m, 22o zł. ☎(0-85)653-35-81.
GRZEJNIK elektryczny. 80 zł. ☎0698-655-557.
GRZEJNIK żeberkowy, 90 zł. ☎(0-85)741-20-90.
INDONEZYJSKIE rzeźby, ptaki, koty, drzewa, bardzo ładne, 80 zł/szt. ☎(0-85)675-59-99.
KABINA prysznicowa 70, brodzik z syfonem, zawieszka suwakowa do prysznica, 260 zł. ☎0605-545-322, (0-87)641-89-78.
KOMINEK żeliwny, model U, amerykański, typ Franklin, 850 zł. ☎(0-87)563-60-21.
KOMPLET rur kominowych z blachy kwasówki, do pieca gazowego, 1.000 zł. ☎0602-570-451.
KUCHENKA gazowa Ewa, 4-palnikowa z piekarnikiem, stan bdb, 120 zł. ☎(0-85)741-80-93 po 19.00.
MASZYNA do szycia łucznik, 150 zł. ☎0654-259-021.
MASZYNA do szycia Privileg, walizkowa, niemiecka, mało używana, 200 zł. ☎(0-85)739-50-26.
MASZYNA do szycia Singer, nożna, kompletna, 1.000 zł. ☎(0-85)712-41-98.
MASZYNA do szycia, wieloczynnościowa, stan bdb, gwarancja, 260 zł, Dąbrowa B-stocka. ☎0606-228-180.
NAWILŻACZ powietrza, żelazko, prodiż elektryczny nie używany, Ełk, 20-70 zł. ☎(0-87)620-03-50.
NOWE kołdry puchowe, 2 szt., 1.60x 2 m. 350 zł/szt. ☎(0-85)675-48-66.
PALNIKI olejowe, 3 szt. 500- 1.000 zł. ☎(0-86)278-33-71.
PIEC Buderus, OC, na olej, 21- 27 KW. 1.500 zł. ☎(0-87)568-10-46.
PIEC C.O. 27KW, 1.000 zł. ☎0505-262-382.
PIEC c.o. na węgiel, drewno, 1,5 mszešc, 1.300 zł. ☎(0-85)675-19-35.
PIEC c.o., 1,5, nowy, ocieplony, 2.000 zł. ☎0601-896-445.
PIEC C.O., 3.5 m, mało używany, 1.200 zł. ☎(0-85)719-20-63.
PIEC C.O., żeliwny, Wisman, 18 kW, z termostatem, na drzewo, węgiel, itp., 600 zł. ☎0602-695-053.
PIEC CO, 300 zł. ☎(0-85)716-52-87
PIEC co, gazowy, ekonomiczny, stan bdb, 650 zł. ☎(0-85)654-39-05.
PIEC CO. 300 zł. ☎0602-409-661.
PIEC gazowy 2-funkcyjny Beretta, 21 KW, 650 zł. ☎0602-570-451.
PIEC gazowy Pailant, 2-funkcyjny, 2.100 zł. ☎(0-85)675-19-35.
PIEC kominkowy na drewno, na gwarancji, nie używany, moc 6 kW, 900 zł. ☎(0-87)563-80-93.
PIEC koza na drewno, węgiel, 430 zł. ☎(0-85)675-19-35
PIEC na olej opalowy Volf, 2 fukcyjny 29-37KW, bojler 300l, 3.200 zł. ☎0604-514-017
PIEC na olej opałowy, 300 zł. ☎(0-85)675-19-35
PIEC olejowy ACV, 18 kW, zbiornik 1.000 l. 4.000 zł/do uzg. ☎0503-343-659.
PIEC używany do centr. ogrzewania na dom parterowy, 400 zł. ☎(0-87)644-22-92.
PIECE C.O., używane, 2 szt., gazowy i na węgiel, drewno, 400 zł/szt. ☎(0-85)741-89-05.
PIECYK kominkowy 8 nóg, 800 zł. ☎0501-613-155.
PRZEPŁYWOWY ogrzewacz wody, max. moc 12KW, 150 zł. ☎(0-85)746-01-82.
RZEŹBA afrykańska z hebanu, wys. 50 cm, b. ładana, 80 zł. ☎(0-85)675-59-99.
RZEŹBY z drzewa, kogucik i perliczka, b. ładne, 70 zł. ☎(0-85)675-59-99.
SAMOWAR elektryczny z czajniczkiem, 150 zł. ☎(0-85)742-15-35, 0507-601-913.
SZTUCZNA choinka, ponad 1 m+ zabawki. 50 zł. ☎(0-85)653-47-20.
TANIO NOWE DRZWI WEWNĄTRZLOKALOWE. ☎502-953-489.
TERMOS 2,2 l z pompką, 60 zł. ☎(0-85)742-15-35, 0507-601-913.
UMYWALKA Cersanit EKO 55, 56x45.5 cm, jak nowa, 50 zł. ☎0600-687-549, (0-85)740-11-20.
WANNA aktylowa 140 cm, nowa, Białystok, 320 zł. ☎0502-921-931.
WANNA żeliwna, łazienkowa, 70 zł. ☎0661-458-401, okolice Zambrowa.
WESTFALKA z cegiełką, bojler z wężownicą, używane, 500 zł. ☎(0-85)717-54-50.
ŻYRANDOL i lampa stojąca Massive, komplet, 150 zł. ☎0606-101-188.

DLA DZIECI

OPIEKA

POSZUKUJĘ opiekunki do 6 msc. dziecka, preferowane osoby starsze, Suwałki os. Zielona Górka. ☎(0-87)567-01-92.
ZATRUDNIĘ nianię, najchętniej ok.Bacieczek. ☎(0-85)663-90-72.

ZABAWKI

DUŻY zestaw dźwigów budowlanych: 2 dźwigi, ciężarówka, wózek widłowy, laweta, znaki drogowe, 85 zł. ☎(0-85)675-59-99.
HUŚTAWKA pokojowa, dziecięca. 50 zł. ☎0604-155-219.
KOŃ na biegunach duży 150 zł. ☎(0-85)675-16-59 po 17.00
KUCHNIA, piekarnik, 1m wysokości, 90 zł ☎(0-85)741-96-57 po 19.
LAPTOP edukacyjny, nowy, 50 zł. ☎0607-265-667.
MINIMOTOREK ścigant na benzynę, nowy, max prędkość 20 km/h, 850 zł. ☎0887-284-687.
MINIMOTOREK, benzynowy, ścigant, nowy, max.pręd. 20 km/h, 850 zł. ☎0887-284-687.
MOTORYNKA elektryczna, nowa, w kartonie, akumulator, ładowarka. 390 zł. ☎0504-076-070.
NOWY koń na biegunach, 50 zł. ☎(0-85)715-37-61.
ROBOT, zabawka, nowa, 50 zł. ☎0698-655-557.
ZABAWKI wywrotka samochód kombi, bus z lawetą, autobus, motor, kręgle, klocki, 1- 15 zł. ☎(0-85)675-59-99.

AKCESORIA

ATRAKCYJNE ubranka dzieciece, cena 5 zł/szt, lalki 10 zł/szt, laki Barbie 15 zł/szt, ☎0502-539-739..
DUŻA hustawka z daszkiem, 550 zł. ☎(0-85)657-56-56
ELEKTRONICZNY termometr dla dzieci ThermoTek, do ucha, 120 zł. ☎0602-182-963.
FOTELIK dziecięcy 0-13 kg, Chicco, stan bdb, 150 zł. ☎0601-896-445, (0-87)611-21-62.
FOTELIK nosidełko, stan bdb, Suwałki, 110 zł. ☎(0-87)565-52-93.
FOTELIK samochodowy do 20 kg, 3-pozycyjny, 180 zł. ☎(0-85)654-17-56.
FOTELIK samochodowy, do 4 lat, 60 zł, Bielsk Podlaski. ☎(0-85)730-84-60.
FOTELIK-NOSIDEŁKO Graco, stan bardzo dobry, 150 zł. ☎0609-572-562.
KOJEC dziecięcy, 100 zł. ☎0693-146-780.
LEŻACZEK z wibracjami Fischer prise, 170 zł. ☎90-85)740-41-72
ŁÓŻECZKO drewniane, świerkowe, 160x 80x 80cm, bok odkładany, 90 zł. ☎(0-85)719-40-21.
ŁÓŻECZKO dzieciece z materacem, Białystok, 100 zł. ☎0504-418-152.
ŁÓŻECZKO dziecięce sosnowe, z materacem, stan bdb, 150 zł. ☎(0-85)716-36-28.
ŁÓŻECZKO dziecinne +materac 100 zł, chodzik dziecięcy 20 zł, leżaczek 30 zł, huśtawka mechaniczna 220 zł. ☎0502-539-739.
ŁÓŻECZKO z materacem i baldachimem, cena 150 zł, ☎0502-539-739..
SPACERÓWKA, huśtawka pokojowa, wanienka, 10-30 zł. ☎(0-87)568-54-04.
WÓZEK (głęboki) z budką, stan bardzo dobry, cena 220 zł, ☎0502-539-739.
WÓZEK dzieciecy spacerówka z daszkiem, Białystok, 100 zł. ☎0504-418-152.
WÓZEK dziecięcy wielofunkcyjny, 170 zł. ☎0604-622-179.
WÓZEK dziecięcy, gondola i spacerówka, stan dobry, pompowane koła, 250 zł. ☎0608-025-878.
WÓZEK dziecięcy, stan bdb, 250 zl. ☎0691-378-700
WÓZEK Graco, spacerówka Chicco, 200 zł/szt. ☎0600-273-442, B-stok.
WÓZEK wielofunkcyjny, 200 zł. ☎(0-85)741-35-04.
WYSOKIE krzesełko dla dziecka, Drewex, stan bdb. 50 zł. ☎(0-85)732-71-05.
ZAKUPIĘ fotelik samochodowy od 13 kg, Ełk. ☎0601-401-212.

ODZIEŻ

ATRAKCYJNE ubranka dzieciece, cena 5 zł/szt, lalki 10 zł/szt, laki Barbie 15 zł/szt, ☎0502-539-739..
NOWY becik do chrztu dla dziewczynki, 2-komplety nowych ubranek 74, 150 zł ☎(0-85)742-11-36.

RTV

KUPIĘ

DEKODER cyfry+ lub wizji. ☎0502-648-234.
KARTĘ cyfry +, szachownicę, aktywną lub nie. ☎0604-058-338.
KARTĘ cyfry+, szachownicę aktywną lub nieaktywną. ☎0502-648-234.

SPRZEDAM

AMPLITUNER SA-DA8 Technics +kolumny Technics SB-T200, nowe, 2.200 zł. ☎0504-243-543.
ANTENA CB Spectrum-1600, 260 zł. ☎0601-678-359.
CD antena, nowa, President, 150 cm z uchwytem magnetycznym 16 cm, 220 zł. ☎0602-191-445.
CD radio Uniden 520 XL nowe, pod zapalniczkę, 380 zł. ☎0602-191-445.
DECK Technics RS-BX 501, praktycznie nie używany, 400 zł. ☎0501-640-024.
DEKODER cyfrowy Philips 6010 z kartą, 350 zł. ☎0600-197-393.
DEKODER Cyfry, 250 zł. ☎0504-169-996.
DEKODER Cyfry+, gwarancja, 400 zł. ☎(0-85)716-33-05.
DEKODER Polsatu Echostar z anteną i konwerterem, 200 zł. ☎(0-85)664-12-92.
DISCMAN Sony, pilnie, 80 zł. ☎0500-330-344
DVD divix nowe, 150 zł. ☎0510-402-944
DVD przenośne, ekran panoramiczny 7", komplet, do auta lub do domu, 450 zł. ☎0603-704-828.
DVD Sharp, MP3 +pilot, 100 zł. ☎0600-369-582.
DVD Sony DVP-NS32, nowe, gwarancja, 270 zł. ☎0602-526-984.
DVD, nowe, DiVix, DeK Digital. 150 zł. ☎0504-076-070.
DVD-TV przenośne, ekran 8", USB na zewnętrzny dysk, 1.000 zł. ☎(0-85)676-32-17.
ELEMIS 25", stereo, txt, pip, pilot, 350 zł. ☎(0-85)663-43-10, 0504-307-796.
FABRYCZNY radioodtwarzacz opla Blaupunkt, 120 zł. ☎0609-776-963.
GRA automatyczna, symulator jazdy, 3.000 zł. ☎0694-082-806.
GRA na Playstation 2, Kubuś Puchatek- polska wersja. 80 zł. ☎0600-256-219.
GRY do Sony Playstation I, 13 szt., 40 zł. ☎0888-641-541.
GRY na Sony Playstation II, 30-40 zł. ☎0511-053-451
KABEL antenowy, satelitarny, 55 m, nowy, rolka, 35 zł. ☎0604-447-099, Suwałki.
KAMERA Panasonic-3000, duże kasety, mało używana, 600 zł. ☎(0-85)721-66-22.
KOLOROFON 3-kolorowy, 50 zł. ☎(0-85)732-24-64.
KOLUMNY Altusy, 2 szt. 400 zł. ☎(0-85)654-31-47, 0502-533-680.
KOLUMNY brytyjskie, podłogowe Mission, 733, 100 W, 530 zł. ☎(0-85)744-98-22.
KOLUMNY Panasonic 30/60 W, stan bdb, Białystok, 130 zł/kpl. ☎0502-921-931.
KOMPUTER, monitor 17", gwarancja, 900 zł. ☎0504-104-590.
ŁADOWARKA do kamer i aparatów cyfrowych, uniwersalna, 95 zł. ☎0505-131-076, po 20.
MAGNETOWID LG, 6-głowicowy, stereofoniczny, 200 zł. ☎(0-85)685-21-85, prosić Aleksandra, po 16.
MAGNETOWID Luxor 6-głowicowy, 160 zł. ☎0601-678-359.
MAGNETOWID Panasonic, japoński, 600 zł/do uzg. ☎(0-85)716-53-40.
MAGNETOWID Philips, 300 zł. ☎0606-758-757, (0-85)741-97-53.
MAGNETOWID, JVC, bez pilota, sprawny, Ełk, 100 zł. ☎(0-87)620-03-50.
MAŁA kamera JVC, torba, kaseta- matka, ładowarka, prawie nieużywana. 1.000 zł. ☎(0-85)742-80-01.
MIERNIK poziomu sygnału, so ustawiania anten satelitarnych, 100 zł/do uzg. ☎0693-367-791.
NINTENDO 64, +gra, 60 zł. ☎(0-85)661-83-67.
NOWE dvd Philips, 180 zł. ☎0510-681-068.
ODTWARZACZ CD Onkyo, miniwieża Aiwa, 70 zł. ☎(0-85)675-05-40 po 16.
ODTWARZACZ DVD Sony, 120 zł. ☎0609-776-963.
ODTWARZARZ MP3 Ipot Appel 512 MB, nowy, gwarancja. 330 zł. ☎0696-615-148.
PALYSTATION I, 2 karty pamięci, 2 joystiki, 10 gier, Szepietowo. 300 zł. ☎(0-86)476-24-08.
PHILIPS 28", stereo, pilot, 450 zł. ☎(0-85)652-40-98, 0510-402-944.
PLAYSTATION 2, przerobione, pad, 18 gier, głośniki, karta pamięci, pilot, 750 zł. ☎0503-360-648.
PLAYSTATION 2+ akcesoria+ 2 gry oryginalne, Białystok. 500 zł. ☎0600-256-219.
PLAYSTATION I, przestrojone, gry, stan bdb, 160 zł. ☎0605-749-642.
PLAYSTATION II, 380 zł. ☎0500-600-339.
PLAYSTATION II, z joypadem +gra, 470 zł. ☎(0-85)749-23-03.
PÓŁKA samochodowa 4 głośniki, zwrotnica głośnikowa do malucha, 170 zł do uzg. ☎0698-195-597.
RADIO CB Maxon, 100 zł. ☎0501-349-114.
RADIO samochodowe CD JVC, 4x40, stan db, 120 zł. ☎0510-402-944, B-stok.
RADIO samochodowe Kenwood KRC-877R, 4x44, obracany panel, winda, 190 zł do uzg. ☎0698-195-597.
RADIO samochodowe Mp3 pilot, nowe, 240 zł. ☎0887-704-010
RADIO samochodowe Sony 4x50 W, głośniki 2x200 W Sony, 550 zł. ☎(0-85)271-72-65.
RADIO samochodowe Sony panel, 4x45W, 170 zł. ☎0604-211-501
RADIO samochodowe, +CD, Blaupunkt, 4x45, RDS, jak nowe, 200 zł. ☎0504-609-912, (0-85)653-93-12 po 16:00.
RADIO samochodowe, 4x25, Mp3, ściągany panel, 250 zł. ☎(0-87)520-73-22.
RADIO w całości lub części, panele, 50-100 zł. ☎0504-169-996.
RADIOMAGNETOFON samochodowy Philips 4x30 W, 50 zł. ☎0513-280-675.
RADIOODTWARZACZ First Austria, fabryczny, nowy, 80 zł. ☎(0-85)730-20-92.
RADIOODTWARZACZ samochodowy Kenwood, 160 zł. ☎0608-714-832.
RADIOODTWARZACZ samochodowy Yamaha, 40 zł. ☎0600-756-400, B-stok.
RADIOODTWARZACZ samochodowy, kasetowy Sony 4x 50W, 150 zł. ☎0606-534-842.
RADIOODTWARZACZ samochodowy, kasetowy, Sony, 4x50 W, 150 zł. ☎(0-85)664-09-75, 0606-534-842.
RADIOODTWARZACZ Sony, +zmieniarka 10CD, +tuba, 500 zł. ☎0609-647-228.
RADIOODTWARZACZ Sony, zmieniarka 10 CD, 250 zł. ☎0504-097-514.
RADIO-WIEŻA, 200 zł. ☎(0-87)566-43-17.
RADOODTWARZACZ samochodowy Pionier, 350 zł. ☎0609-425-751.
SCHNEIDER 28" 100Hz, stereo, pilot, 470 zł. ☎(0-85)652-40-98, 0510-402-944.
SONY Trinitron 29", +DVD, 650 zł. ☎0501-933-360, Bielsk Podlaski.
STOJAKI do kina domowego, 4 szt., czarne, 150 zł. ☎0601-674-792.
TELEWIZOR czarno-biały przenośny Neptun 150, 50 zł. ☎(0-85)652-23-01.
TELEWIZOR kolorowy 14", 190 zł. ☎(0-87)427-18-49 p0 20.00, 0507-352-583.
TELEWIZOR kolorowy 14", 390 zł. ☎(0-87)642-41-26.
TELEWIZOR kolorowy 21", 190 zł. ☎(0-87)427-18-49 po 20.00, 0507-352-583.
TELEWIZOR Philips 24", 300 zł. ☎0604-457-824.
TELEWIZOR projekcyjny Philips, 46", stan idealny, 2.800 zł. ☎0602-438-925, Ełk.
TELEWIZOR Sony 25", 300 zł. ☎0604-457-824.
TUBA samochodowa Magnat, Schumacher, golf edition, 480W, stan bdb, 240 zl. ☎0500-434-312
TUBA ze wzmacniaczem, moc 600 V, 500 zł. ☎0508-826-266.
TUNER cyfrowy Maximus Smart, 2 gniazda PCI, duże możliwości, 270 zł. ☎(0-86)272-43-40.
TUNER Philips 3010 6010 aktualizacja list kanałów dla FTA i C+, 15 zł. ☎0509-625-289.
TUNER satelitarny Telemack, z pilotem, 50 zł. ☎(0-85)732-15-23.
TV 28" stereo, txt, pilot, 300 zł. ☎0513-280-675.
TV kolorowy Sharp, 21', telegazeta, euro, pilot. 200 zł. ☎0886-198-600.
TV kolorowy, Philips, 28', telegazeta, pilot, euro, stereo, Białystok. 250 zł. ☎0886-198-600.
TV Panasonic 26", 500 zł. ☎0606-758-757, (0-85)741-97-53.
TV Philips 42" uszkodzony, 800 zł. Lub zamiana na telefon komórkowy Nokia. ☎0888-141-984.
TV Sony, txt, stan bdb, 450 zł. ☎0513-841-177
WZMACNIACZ lampowy, 1.000 zł. ☎(0-85)741-93-17.
WZMACNIACZ samochodowy 400 W Sony X-plod, nowy, 390 zł. ☎0505-548-299, B-stok.
WZMACNIACZ samochodowy do radia DLS CA-21, 2x 150W, nowy, 700 zł. ☎0602-182-963.
WZMACNIACZ samochodowy, duża moc, nowy Panasonic, Suwałki, 300 zł/do uzg. ☎0500-330-344
WZMACNIACZE LAMPOWE NA ZAMÓWIENIE; SKŁADANIE, PORADY. ☎(0-85)741-93-17, 0508-372-624.
ZESTAW kina domowego, 5,1 LG LH-T6340, oryginalnie zapakowany, 590 zł. ☎0602-615-159.
ZMIENIARKA Pionieer, nowa, nie używana, +kabel, na 12 płyt, 500 zł. ☎0503-044-358.

KOMPUTERY

KUPIĘ

PROCESOR AMD Duron 9- 1.200 MHz, pamięć SDRAM 256 Mb. ☎0508-773-336.
PROCESOR socket 478 fsb 400 celeron 1.7 lub większy, pentium 4 1.6-2.4. ☎(0-85)743-16-40.

SPRZEDAM

AMD Sempron 3000, DDR-512MB, 160 GB, DVD-RW, GF5500/128MB, monitor 17", gwarancja, 2.500 zł. ☎0511-311-638.
ANGIELSKO -polski słownik mówiący, Partner X5, 550 zł. ☎0880-768-832.
ATHLON 800, 128 Ram, 40 GB, digital 21", 720 zł. ☎0503-599-695.
CASIO notes elektroniczny DC-2000, funkcje biznesowe, kalkulator naukowy, zamiany jednostek, 40 zł. ☎0692-074-157.
CELERON 1700 MGHz, monitor 17" 37GB, nagrywarka CD, 64 RAM, 900 zł. ☎(0-85)710-11-51, wieczorem.
CELERON 2,4 GHz, 256MB/DDR, 20 GB, CD-RW, monitor 17", 1.200 zł. ☎0661-972-781.
CTX 14, 30 zł. ☎0888-957-989, B-stok.
DRUKARKA HP 640C, 50 zł. ☎(0-87)569-62-53 po 15.00.
DRUKARKA Lexmark 1100 color Jetprinter, Suwałki, 50 zł. ☎0889-717-487.
GRA komputerowa The Bard's Tale -opowieści barda, PC -DVD -ROM, wersja polska, nowa, 50 zł. ☎0608-617-689.
GRY do Gameboy, Playstation, Saga, Nintendo, 15 szt, 5-30 zł. ☎(0-85)743-59-82.
GRY zręcznościowe, programy, 30 szt., 500-1.000 zł. ☎(0-85)732-04-02, 0509-634-210
KAMERA internetowa, aparat z lampą błyskową, gwarancja, 145 zł. ☎0887-704-010
KAMERA internetowa, aparat, 85 zł. ☎0887-704-010
KARTA PCMCIA Sony Ericsson, internet bezprzewodowy w laptopie wszędzie, 450 zł. ☎0501-640-024.
KIEROWNICA nowa Compressor Deluxe, dźwignia zmiany biegów, hamulec ręczny, pedały, wibracje, PC/PSX/PSX2/PS1/N64, 130 zł. ☎0692-074-157.
KIEROWNICA nowa Compressor Deluxe, dźwignia zmiany biegów, hamulec ręczny, pedały, wibracje, PC/PSX/PSX2/PS1/N64, 130 zł. ☎0692-074-157.
KOMPUTER Atlon 1800+, dysk 40 GB, nagrywarka, monitor 17 cali, 1.399 zł. ☎0663-370-965.
KOMPUTER Pentium 2 z monitorem 15-calowym, kolor, głośniki, karta graficzna i muzyczna, 250 zł. ☎0888-535-420.
KOMPUTER Pentium III, 550 zł. ☎0604-457-824.
KOMPUTER, monitor, drukarka. 950 zł. ☎0504-447-738.
KOMPUTER, stan bdb, XP +drukarka na gwarancji, 1.300 zł. ☎(0-87)516-31-53 po 18:00.
KOMPUTEREK-TRANSLATOR, 8 języków, tłumacz, przelicznik walut, kalkulacje, 280 zł do uzg. ☎0601-565-068.
KOPIARKA, Toshiba, 25 kop./min., 800 zł. ☎0608-493-163.
KSERO, stan bdb, 7.000 kopii, 1.500 zł. ☎0694-082-806.
KUCHNIA węglowa z wężownicą lub bez, 350 zł. ☎0694-259-021
LAPTOP celeron 466, maxdata, CD, brak ramu, twardego dysku, 100zł. ☎(0-85)685-21-85, prosić Aleksandra po 16.
LAPTOP Compaq Armade, procesor 900, dysk twardy 20, wejście CD-DVD, karta pamięci, 1.600 zł. ☎0508-826-266.
LAPTOP Dell, 40 Hdd, 512 Ram, 14', torba. 2.000 zł. ☎0501-514-999.
LAPTOP Ferrari 3400, bez bateri. 6.000 zł. ☎0502-724-867.
LAPTOP IBM Pentium 12", 1 GB, CD, FD, internet, drukarka, 370 zł. ☎(0-85)676-21-17.
LAPTOP Toschiba A75 P4, 2x 3,20 GHz, 512 MB, panoramiczny, LCD, 15,4" 4.900 zł. ☎0600-387-888.
LAPTOP Toshiba Satellite A85, 1.4GHz, 15", 256MB, 40GB, DVD/CD-RW +torba, nowy, 2.500 zł. ☎0694-591-236.
LAPTOP Toshiba Tecra 166, kompletny, sprawny, 650 zł. ☎0504-066-059.
LAPTOP, nowy nie używany, 3.750 zł. ☎(0-85)653-79-20.
MONITOR 15" Sony, 130 zł. ☎0500-671-736.
MONITOR 15", 60 zł. ☎0501-349-114.
MONITOR 15.7" 40 cm, kolorowy, CTX, 120 zł. ☎(0-85)739-50-26
MONITOR 21" Belinea, prawie nowy, 800 zł do uzg. ☎(0-85)717-72-10.
MONITOR Balinea kolorowy 14", 70 zł. ☎0504-358-771, (0-85)744-34-52
MONITOR CRT 15", stan bdb, Białystok, 150 zł. ☎0661-029-112.
MONITOR CTX PR700, kineskop Sony 17", 250 zł. ☎0509-036-419.
MONITOR DELL P791 17", płaski ekran, powłoka antyrefleksyjna, czarna obudowa, stan bdb, 280 zł. ☎0508-381-400.
MONITOR kolorowy 14" klawiatura +mysz, 70 zł. ☎0880-559-321.
MONITOR Sony 21" E500E, 700 zł. ☎(0-85)664-13-40, 0504-020-493.
MONITOR Sony, Samsung 17", gwarancja, 170- 200 zł. ☎0500-671-736.
MONITORY estradowe, 2 szt., 2x370 Vat, 800 zł/szt. ☎(0-85)730-97-56.
NOWY, Laptop, Compaq, Presario M2000, 40 Gb, DVD+ nagrywarka, 512 Ram. 3.000 zł. ☎(0-85)655-66-80, 0694-395-019.
ODTWARZACZ MP3, 128 Mega, gwarancja, 100 zł. ☎0607-371-809.
ORGANIZER Sharp zr-5800g, duży ekran lcd, IRDA, pcmcia, Łomża, 250 zł. ☎0505-838-206.
PAD cyfrowy, do komputera, 3D PC flying gamepat, media tech, MT 153, nowy, 100 zł. ☎0692-074-157.
PAMIĘĆ SD Ram 128 MB, 50 zł, Białystok. ☎0694-540-972, (0-85)710-92-08.
PENTIUM 166MMX 96 ram, CD ram, dysk 170mb, klawiatura, mysz, monitor kolorowy, 120 zl. ☎0504-358-771
PENTIUM 3, z monitorem 17 cali, płaski kineskop, Mońki, 700 zł. ☎0503-364-148.
PENTIUM celeron z DVD, monitor kolorowy 15" lub 17", 350 zł. ☎0500-671-736.
PENTIUM Dell, monitor 15'. 400 zł. ☎0510-615-669.
PENTIUM IBM, DVD, monitor 15', 17'. 300- 450 zł. ☎0510-615-669.
PENTIUM III 733, monitor 17", 160 RAM, 15 GB, nagrywarka, 590 zł. ☎0507-824-967.
PENTIUM III, 450 MHz, twardy dysk, 4 Giga, 128 MB Ram, monitor. 530 zł. ☎(0-85)716-11-74.
PENTIUM, cd-rom, monitor kolorowy, ponad 300 gier, 550 zł. ☎0695-736-234.
PENTIUM, oprogramowanie biurowe, księgowe, magazynowe, 300 zł. ☎0695-736-234.
SKANER Plustek Optic Pro, UT-16, 120 zł. ☎0505-548-299.
TUNER telewizyjny Aver Media chip bt878, 100 zł. ☎0609-776-963.
X boks z osprzętem, +3 gry, stan bdb, mało używany, 500 zł/do uzg. ☎0503-820-702.
ZASILACZ ATX 250 W, 25 zł. ☎0609-776-963.
ZESTAW Celeron HDD 80 GB, grafika 128 MB, nagrywarka CD, 850 zł. ☎(0-87)563-80-71.
ZESTAW komputerowy 1.000 zł. ☎0606-758-757, (0-85)741-97-53.
ZESTAW komputerowy, +monitor, do internetu, 400 zł. ☎(0-85)740-41-85.
ZESTAW komputerowy, 350 zł. ☎(0-85)661-75-23

KOMPUTERY
ODJAZDOWE PREZENTY ŚWIĄTECZNE
PROCESOR SEMPRON 3000+
PŁYTA GŁÓWNA NForce3
DDRAM 512MB PC400
GF FX5500 128MB / 128b
HDD 80GB 7200
NAGRYWARKA DVD DUAL
FDD 1.44MB
OBUDOWA 350W
MYSZ OPT, KLAW. MULTIMEDIALNA
1555 zł
LCD SAMSUNG 740N
1099 zł
LCD NEC 72VM 970 zł
FLASHDRIVE USB
ODTWARZACZE Mp3
SŁUCHAWKI Z MIKROFONEM
GŁOŚNIKI KOMPUTEROWE
MYSZKI OPTYCZNE
ZEST. BEZPRZEWODOWY MYSZ + KLAWIATURA
NAGRYWARKI DVD +/- DL
KLAWIATURY MULTIMEDIALNE
URZĄDZENIA WIELOFUNKCYJNE
WESOŁYCH I POGODNYCH ŚWIĄT
www.CDLANDER.pl
ul. Legionowa 9/1 l.155
Białystok Tel. 085 7429029

HOBBY

MUZYKA

AKORDEON 120, 16 registrów, 120 basów, 4 chórowy, stan bdb, 1.000 zł. ☎(0-87)643-08-67.

AKORDEON 96, 120 basów Weltmeister, stan bdb, 700 zł/szt. ☎0602-441-664, (0-85)718-62-76

AKORDEON Bajan, kanałowy, 120 basów, barytony, stan bdb, 4.500 zł. ☎(0-85)732-15-23.

AKORDEON guzikowy 120 basów, Royal Standart, 2.500 zł. ☎0608-714-832.

AKORDEON guzikowy Hohner Maestro II, czarny, 5-rzędowy, 96 basów, 1.300 zł. ☎(0-85)675-54-40, 0889-206-113.

AKORDEON Hohner 80 basów, 3 głosy, Centulia 80 basów, 3 głosy, 600-550 zł. ☎(0-87)644-95-30

AKORDEON Hohner Organola II C 120/4, 3.500 zł. ☎(087)643-60-20 po 18:00.

AKORDEON Horch 120 basów, czerwony, 11 registrów na głosach, 3 na basach, 15.00 zł. ☎0660-497-247.

AKORDEON na autair (1987), 5-legistrów, 80-basów, mało używany, piękne dzwięki, 800 zł ☎(0-85)683-47-56, 0697-234-218.

AKORDEON rosyjski, stan db, 200 zł. ☎(0-87)568-53-71.

AKORDEON Soprani, włoski, 120 basów, 4-chórowy, 2.500 zł. ☎(0-87)644-64-58.

AKORDEON Weltmeister 120 basów, czarny, stan idealny, 900 zł. ☎(0-85)732-44-36.

AKORDEON Weltmejster 2 szt., 80 i 96 basów, od ucznia szkoły muzycznej, 600-800 zł. ☎(0-87)569-30-18.

AKORDEON Weltmejster, Serino, 80 basów, nowy, 1.350 zł. ☎(0-85)732-15-23.

AKORDEON włoski, harmoń pedałowa, stan bdb, 1.400 zł. ☎(0-85)721-95-57.

AKORDEON z USA, Zambrów 800 zł. ☎0511-481-366.

AKOREDON Royal Standard, 80 basów, 700 zł. ☎(0-85)675-27-43.

AMPLIMIXER AMX814 2x400W, +monitor odsłuchowy 100 W firmy Hand Box, 1.500 zł. ☎(0-86)273-85-37.

BERNARDYN suka 3-latka, ks. zdrowia, ułożona do domu, na podwórze, okolice Grajewa, 200 zł. ☎0691-766-657.

GITARA akustyczna Yamaha, 250 zł. ☎0609-390-105.

HARMONIA pedałowa Warszawa Mroczkowski, stan bdb, 1.500 zł. ☎(0-85)653-47-17.

KAYBOARD Casio, normalne klawisze, 199 zł/szt. ☎(0-85)675-45-60.

KAYBOARD Yamaha, normalne klawisze, 199 zł/szt. ☎(0-85)675-45-60.

KEYBOARD Yamaha, 150 zł. ☎(0-85)661-83-67.

KLAWISZE Roland E16, stan idealny, demoniczna klawiatura, 800 zł. ☎(0-85)732-44-36.

KOLUMNY estradowe, +końcówka mocy, handbox, 2.000 zł. ☎0661-641-705 po 15:00.

MIXER Alesis 8 kanałowy, nowy, 1.200 zł. ☎0604-389-699

NAJPIĘKNIEJSZE Arie Operetkowe, 3 kasety magnetofonowe, nowe, 150 zł/kpl. ☎(0-85)742-72-52.

NAJPIĘKNIEJSZE Polskie Kolędy, 5 kaset magnetofonowych, nowe, 200 zł/kpl. ☎(0-85)742-72-52.

ORGANY elektryczne Solaris X226, 750 zł. ☎(0-87)427-18-49 po 20.00, 0507-352-583.

ORGANY elektryczne, duże, do szkoły muzycznej lub kościoła, 1.800 zł. ☎0510-211-937.

ORGANY Hohner duże, 2.000 zł. ☎(0-87)644-95-30

PERŁY Muzyki Klasycznej, V. A. Mozart, 3 CD, nowe, 150 zł/kpl. ☎(0-85)742-72-52.

PIANINO Calisia, 2.100 zł. ☎0603-691-137.

SKRZYPCE Stainer, 4.000 zł. ☎(0-87)643-60-20 po 18:00.

SPRZEDAŻ PIANIN, STAN DOSKONAŁY, DOWÓZ. ☎0609-721-392, WIECZOREM (085)655-51-89.

STARE płyty z kolędami do adapteru, Mazowsze, Słowiki, 8 zł/szt. ☎(0-85)732-75-38.

WIEŻA Samsung, 300 zł. Suwałki. ☎0880-267-970.

WZMACNIACZ chrysler, 2 głośniki, oryginał, 800 zł ☎0605-666-032.

WZMACNIACZ gitarowy, 200 W, 120 zł. ☎0503-364-148.

WZMACNIACZ i tuner, zamiana na akwarium, ☎0605-687-075.

WZMACNIACZ samochodowy, 300watt, 200 zł ☎0501-769-001.

ZAKUPIĘ fortepian. ☎0604-954-014.

ZAKUPIĘ keyboard, ze stacją dysków, do 1.500 zł. ☎(0-85)661-57-05.

SPRZĘT SPORTOWY

AKUMULATOR do łódki Minn Kota, 100 Ah, mało używany, 300 zł. ☎(0-85)730-39-71, 0607-823-496.

ATLAS York 3000, 2 hankle, sztanga, odważniki 100 kg, 5 stanowisk, 2.000 zł. 0692-258-434, 0604-233-814.

ATLAS York, mało używany. 1.000 zł. ☎0502-644-325.

BAGAŻNIK skrzyniowy, 350 zł. ☎0600-588-143.

BAGAŻNIK, namiot, produkcji radzieckiej w Bielsku, 200 zł. ☎0501-933-360.

BIEGÓWKI 194cm, kpl, 390 zł. ☎0503-075-403 po 18.00.

BUTLA do nurkowania, reduktor, pianka, nóż do nurkowania, kusza, 200-1.000 zł. ☎(0-85)654-31-47, 0502-533-680.

BUTY sportowe z cholewką Reebok, nowe, rozm. 9, Białystok, 140 zł. ☎0502-921-931.

BUTY zjazdowe, Rossignol Liberty 5, rozm. 31,5, 2-letnie, 150 zł. ☎0668-177-333, B-stok.

DESKA surfingowa, kompletna, 980 zł. ☎0503-075-403, po 18.

FORMA jachtu Sportina 595, 550 zł. ☎(0-85)654-12-57.

JACHT do wykończenia, 12.000 zł. ☎(0-85)718-33-77.

KAJAK plastikowy, 750 zł. ☎0503-075-403, po 18.

KORKI Adidas F30+ czerwone, nowe, 200 zł. ☎(0-85)663-34-85.

KORKI Adidas, nowe Pulsado II niebieski, 250 zł. ☎(0-85)663-34-85.

LUNETKA, stan bdb, 20x50, 150 zł. ☎(0-85)814-16-82.

LUNETY Ceist przywiezione z USA 4 szt, 1.600-3.300 zł. ☎0506-845-511

ŁAWKA treningowa, hantle 28 kg, długa sztanga -20 kg, ławka skośna brzuch, 400 zł. ☎(085)743-30-04.

ŁAWKA treningowa, sztanga długa 20 kg, ławka do treningu brzucha, 500 zł. ☎0506-407-269.

ŁAWKA treningowa, sztanga długa, ławka do treningu brzucha, narty -buty zjazdowe, 400 zł. ☎(085)743-30-04.

ŁÓDZ z silnikiem 4 KM, (2005), 3.800 zł. ☎0500-269-617.

ŁÓDŹ motorowa (2005), nowa, 5.05x2.47 m, 6-osobowa, zbiornik paliwa 106 l, 21.800 zł. ☎0697-446-310.

ŁÓDŹ motorowa Malibu, strugo-wodna, 5.200 zł. ☎(0-85)682-46-43, 0606-339-521.

ŁÓDŹ wiosłowa dł. 3.10x1.30 m +wózek (2003), na resorach, długi dyszel, 2.600 zł. ☎0603-998-607.

ŁÓDŹ wiosłowa, plastikowa nowa, 1.000 zł. ☎(0-87)643-44-30, 0693-297-353.

ŁÓDŹ wiosłowo-motorowa, 4x1.60m, nowa, 1.500 zł. ☎(0-87)643-44-30, 0693-297-353.

ŁYŻWY figurowe, skórzane, damskie, 40 zł. ☎0600-756-400, B--stok.

ŁYŻWY hokejowe, rozm. 44, 100 zł. ☎(0-85)715-21-53.

NARTY biegowe nowe, z kijkami, 180 zł. ☎(0-85)718-33-77.

NARTY biegowe, komplet, 350 zł. ☎0507-680-886.

NARTY dziecięce z wiązaniami i butami, 2 pary, 500 zł. ☎(0-85)712-47-38.

NARTY dziecięce, 3 pary, 40-60 zł. ☎(0-85)740-49-24, 0507-355-479.

NARTY i buty, 250 zł. ☎0600-588-143.

NARTY używane, nowe, buty narciarskie, 4 kpl. 50- 150 zł/kpl. ☎0509-470-800.

NARTY zjazdowe karwingowe, komplet, 500 zł. ☎0507-680-886.

NARTY zjazdowe Rossignol, +wiązania na płycie, stan bdb, 300 zł. ☎(0-85)730-65-77, 0502-201-488.

NARTY zjazdowe, biegowe, buty narciarskie, 50-150 zł. ☎0502-479-426.

NARTY zjazdowe, dobrych firm, 100-250 zł. ☎(0-85)739-50-26.

ROWER BMX, stan db, 110 zł. ☎0693-226-545.

ROWER górski, stan idelany, 100 zł. ☎(0-85)745-22-20, 0606-943-890.

ROWER treningowy Orbitrek Platinum, 600 zł. ☎(0-85)716-36-28.

ROWER Ukraina, do niewielkiego remontu, 50 zł. ☎0503-725-644.

SANKI konne, stare, 3, stan bdb, 1.200 zł. ☎(0-86)274-53-32 po 17.00.

SILNIK do łódki+ akumulator. 800 zł. ☎(0-85)721-67-14.

SILNIK Yamaha, 5 KM, stan bdb, 1.350 zł. ☎(0-85)654-12-57.

SNOWBORD kpl dł 152cm, 950 zł. ☎0503-075-403 po 18.00

STEPERY treningowe, 100 zł. ☎0502-818-898.

STÓŁ bilardowy 2.500 zł. ☎(0-85)718-46-35

SZTUCER Carl Gustaw, produkcja szwedzka 6,5x55 z lunetą 4-12x56 stan bdb, 5.000 zł. ☎694-633-584.

WIATRÓWKA, stan bdb, celownik optyczny, 250 zł. ☎(0-85)814-16-82.

WIELOFUNKCYJNY atlas do ćwiczeń ProStar, stan bdb, 650 zł. ☎(0-85)814-16-82.

WÓZEK do golfa, elektryczny, angielski, 1.800 zł. ☎0507-680-886.

ZAKUPIĘ stojaki i ławeczke do sztangi. ☎0508-223-469.

ZWIERZĘTA

❑ DOMOWE

***SZNAUCERY** MINIATUROWE - szczepione, wychowane w domu, z rodowodem, tel. 661-25-79, 0-605-233-689.

2 pitbule z paszportami, 400 zł/szt. ☎0609-425-751.

2 świnki morskie, 30 zł. ☎(0-85)718-84-42.

LABRADORY szczenięta, 650 zł. ☎0507-337-982

AKWARIA 180, 200, 220 l, tło, pokrywa z czarnego szkła, klejone, 200-450 zl. ☎0603-042-162, Łomża.

AKWARIUM 120 l z wyposażeniem, 220 zł. ☎(0-86)217-83-04.

AKWARIUM 40l, pokrywa ze szkła, filtr, grzałka z termostatem, korzeń, piasek, 140 zł. ☎(0-86)272-35-25

AKWARIUM 72 l z wyposażeniem, 170 zł. ☎(0-86)217-83-04.

AKWARIUM, 60l, Suwałki, 30 zł. ☎(0-87)565-52-93.

AMSTAFY 6 tyg, mocna budowa, 130 zł. ☎0607-530-964

AMSTAFY suczki, 2-miesięczne, brązowo-białe, 250 zł/szt. ☎0511-865-897.

AMSTAFY szczenięta 2 mies, 150 zł. ☎0607-766-151

AMSTAFY szczenięta, ładne, 2 szt., 200 zł/szt. ☎0504-631-828.

AMSTAFY, 2-mies., 150 zł. ☎0503-857-511.

AMSTAFY, pity rednosy, różny wiek, cięte uszy, 4 szt., 300-500 zł. ☎0503-156-232.

AMSTAFY, szczenięta, różna maść, 2- miesięczne, 4- miesięczne. 3 szt. 150- 220 zł/szt. ☎(0-86)472-04-95.

BAGLE, szczenięta, trikolor, 4 szt., po rodowodowych rodziacach. 600 zł/szt. ☎0604-880-798.

BERNARDYN 10-tyg., długowłosy, rodowód, 1.200 zł. ☎0502-024-416.

BERNARDYN, 3-miesięczny, 300 zł. ☎(0-85)650-13-81.

BERNARDYNY porodowodowe, 3-letnie, pies i suka szczenna, 1.000 zł/2 szt. ☎0698-668-914.

BERNARDYNY szczenięta, 6-tygodniowe, 170-200 zł/szt. ☎0880-894-958.

BERNEŃSKI pies pasterski, dorosła suka, 250 zł. ☎(0-86)271-89-60.

BIGLE tricolor, 600-800 zł. ☎0507-337-982.

BUDA dla psa do 55 cm, ocieplona, 120 zł. ☎(0-86)473-74-46.

BUDA ocieplana dla psa, średnia, 200 zł. ☎0600-756-400, B--stok.

BUDA ocieplana, nowa, duża, 200 zł. ☎(0-85)661-07-32

BUDKI lęgowe dla średnich psów, izolacja termiczna i akustyczna, nie używane, 30 zł/szt. ☎(0-87)425-15-45.

CHIN japoński piesek, po championach, rodowód, miłośnikom maleńkich piesków, 600 zł. ☎(0-85)739-40-82 po 17.00

CHOW chow, pieski, 150 zł/szt. ☎(0-85)731-73-25.

CHOW-CHOW, aktualna książeczka zdrowia, 400 zł. ☎0510-212-142 po 16:00.

DALMATYŃCZYK, 3-miesięczny, 100 zł. ☎0505-112-054.

DOBERMAN 6 mies, 100 zł. ☎(0-86)277-51-27

DOBERMAN szczenięta, 50 zł. ☎(0-85)731-73-60 po 17:00.

DOG de bordeaux, 700 zł. ☎(0-85)676-20-97, 0698-669-288.

DOGI de Bordeaux, 600 zł/szt. ☎0500-592-673.

DOROSŁA suczka owczarka niemieckiego, szczenna, 1.000 zł. ☎0505-118-393.

FOKSTERIER szorstkowłosy 1.5 roku, 200 zł. ☎(0-86)274-34-45

FOKSTERIER, suczka, 7-miesięczna, 250 zł. ☎(0-86)275-02-65.

GOLDEN 10- miesięczny, rodowodowy. 1.200 zł/zamiana na Goldena z innej hodowli, może być starszy. ☎0698-151-518.

GOLDEN retriver, cavailer, 800 zł. ☎0501-084-654.

GOŁĘBIE opasowe, King, 50 zł/para. ☎(0-86)274-53-32.po 17.00.

GOŁĘBIE pocztowe zwycięskie, z lotów: krótkich, średnich, długich, 50-100 zł. ☎0501-803-685.

HASKI, szczenięta, białe, 2 szt., 250 zł/szt do uzg. ☎(0-85)661-88-12.

HUSKY, suczka, 250 zł. ☎0502-158-091.

HUSKY, sznaucer, pinczer, 350 zł/szt. ☎0502-546-842.

JAMNICZKI miniaturki, 100 zł/szt. ☎0500-592-673.

JAMNIKI szorstkowłose, po doskonałych użytkowych rodzicach, 350 zł. ☎0503-057-147.

JAMNIKI, szczenięta, 6 szt., brązowe, czarne, 120 zł. ☎0694-370-393.

KANARKI harceńskie, po lini mistrza Polski, samce, samice, 4 szt. 35- 90 zł. ☎(0-85)675-44-66.

KLATKA dla papug, na nodze, okragła, 550 zł. ☎(0-86)274-53-32 po 17.00.

KLATKI na króliki, 15 zł/szt. ☎0502-782-576, 0510-180-864.

KOTEK perski, czarny dymny, 2-mies. kocurek, 250 zł. ☎(0-85)653-57-07.

KRÓLIKI miniaturki, ładne, 10 zł/szt. ☎(0-87)566-38-23.

LABRADOR biszkoptowy, 4-miesieczny, 650 zł. ☎(0-87)568-59-10, 0609-033-585.

LABRADORY biszkoptowe, 400 zł. ☎(0-86)279-12-14.

LABRADORY szczeniaki czarne, 400 zł. ☎(0-85)743-30-04.

MOPS, piesek, 600 zł. ☎0501-084-654.

MOPS, suczka z rodowodem, 12-tygodniowa, 1.200 zł. ☎(0-85)741-03-48.

OŚMIOTYGODNIOWE szczeniaki owczarka niemieckiego, odrobaczone, szczepione, okolice Zambrowa, 199 zł. ☎(0-86)271-22-34.

OWCAQRKI niemieckie, suczki, porodowodowe, 3,5-mies., 250 zł. ☎0698-668-914.

OWCZAREK kaukaski, sprawdzona rasa do stróżowania, 400 zł. ☎0503-156-232.

OWCZAREK niemiecki, 17-mies., ładne umaszczenie, w trakcie szkolenia, bardzo ładny, 1.000 zł. ☎(0-86)217-11-28, 0603-042-162.

OWCZAREK niemiecki, 2-letni, rodowodowy, kątowany, szkolony, wystawowy, Białystok, czarne umaszczenie, 600 zł. ☎0602-442-141.

OWCZAREK niemiecki, 4-miesięczny, 350 zł. ☎0600-182-344.

OWCZAREK niemiecki, długowłosy, 3-mies., rodzice na miejscu, 400 zł, Zambrów. ☎0600-645-941.

OWCZAREK niemiecki, roczny, długowłosy, 250 zł. ☎0600-182-344.

OWCZAREK niemiecki, suczka 1,2 roku, z rodowodem, 1.250 zł. ☎0888-641-110.

OWCZAREK niemiecki, suka, z rodowodem, 400 zł. ☎(0-87)568-59-10, 0609-033-585.

OWCZARKI niemieckie 3 mies, książeczka zdrowia, po ładnych rodzicach, 100 zł. ☎(0-86)270-31-43

OWCZARKI niemieckie 3-ci miesiąc, ładnie umaszczone, kątowane, rodzice po rodowodowych, długi włos 1szt 200,- ☎(087)565-61-31.

OWCZARKI niemieckie po rodowodowych rodzicach, 300 zł/szt. ☎(0-86)476-38-21, 0697-107-209.

OWCZARKI niemieckie szczenięta czarno podpalane, kątowane, szczepione, rodzice z rodowodem na miejscu, 350 zł. ☎0509-747-333

OWCZARKI niemieckie, 3 msc, 2 pieski, 3 suczki, 150- 200 zł. ☎(0-85)716-54-91.

OWCZARKI niemieckie, 5-tygodniowe, 100 zł/szt. ☎(0-86)272-48-59.

OWCZARKI niemieckie, 6-tyg., 200 zł. ☎(0-85)743-69-63.

OWCZARKI niemieckie, 7-tyg., 200 zł. ☎0604-262-334.

OWCZARKI niemieckie, 8 tygodniowe, 200-350 zł/szt. ☎(0-86)275-02-65.

OWCZARKI niemieckie, krótko- i długowłose, w różnym, 5 szt., 250-500 zł. ☎0503-156-232.

OWCZARKI niemieckie, po ostrych rodzicach, 300 zł. ☎0696-052-998, (0-86)218-83-54.

OWCZARKI niemieckie, po rodowodowych rodzicach, pieski, 7 szt. 350 zł/szt. ☎0506-798-456.

OWCZARKI niemieckie, różny wiek, 250 zł. ☎0502-158-091.

OWCZARKI niemieckie, suki, 3-miesięczne, 90 zł/szt. ☎0887-287-812.

OWCZARKI niemieckie, szczeniaki, 6 szt., ok.Białegostoku, 200 zł. ☎(0-85)719-20-62.

OWCZARKI niemieckie, szczenięta i dorosłe, 300-700 zł. ☎(0-86)279-12-14.

OWCZARKI niemieckie, szczenięta, po rodowodowych rodzicach, 3 szt. 350 zł/szt. ☎0600-702-236.

OWCZARKI niemieckie, szczenięta, suczki, różny wiek, po rodzicach rodowodowych, rodzice na miejscu, 300-400 zł. ☎0502-054-173.

PEKIŃCZYK 3 mies, 300 zł. ☎0510-184-653

PEKIŃCZYK suczka szczeniaczek, Węgorzewo. ☎(0-87)427-14-36.

PEKIŃCZYK szczeniak 2,5-mies., 320 zł. ☎(0-86)219-29-48.

PEKIŃCZYK, 300 zł. ☎(0-86)271-19-41, 0604-238-281.

PEKIŃCZYK, suczka szczeniaczek, Suwałki, 350 zł. ☎0696-842-870.

PEKIŃCZYK, szczeniak, pies, 350 zł. ☎(0-86)271-89-60.

PEKIŃCZYKI -350 ZŁ. ŁOMŻA, ☎(086)218-19-77.

PEKIŃCZYKI, 250 zł. ☎(0-86)279-12-14.

PEKIŃCZYKI, 4 szt., po rodowodowych rodzicach, 300-500 zł. ☎0503-156-232.

PERS koteczka kremowa, 5-mies., 200 zł. ☎0660-419-169.

PERS, kotek płowy, 2-miesięczny, 200 zł. ☎0660-419-169.

PIES alpejski gończy rodowód, polujący, zamiana na suka rasy myśliwskiej, 800 zł. ☎(0-87)643-33-63

PIES, 1- roczny, stróż moskiwski. 200 zł. ☎(0-85)749-21-80.

PIES, Shih Tsu, roczny, trikolor, nauczony czystości. 600 zł. ☎0604-880-798.

PIESKI, Pinczery, 2.5- miesięczne, 2 szt. 150 zł/szt. ☎0606-206-529.

PINCZER karłowaty, ruda suczka 4-letnia, szczepiona, 200 zł. ☎0602-615-159.

PINCZEREK karłowaty, 2-letni piesek, 390 zł. ☎0602-615-159.

PINCZEREK miniaturka, 4-mies., czarny, 300 zł. ☎(0-86)218-22-52.

PINCZEREK miniaturka, rodowodowy, import Francja, krycie, 300 zł. ☎0694-996-096.

PINCZEREK miniaturowy, 2-mies. piesek, rudy, szczepiony, 250 zł. ☎(0-85)653-57-07.

PINCZERKI miniaturowe, szczenięta 7-tygodniowe, szczepione, 350 zł/szt. ☎(0-85)653-57-07.

PINCZERKI, 140 zł/szt. ☎(0-85)715-34-16.

PITTBUL 4 msc, 100 zł. ☎(0-86)476-89-74.

POSOKOWCE bawarskie, 350 zł. ☎0507-337-982.

PRZYJMĘ biało-rudego kotka, 2-4 mies., B-stok. ☎(0-85)741-86-82, 0507-748-620.

PRZYJMĘ owczarka niemieckiego. ☎(0-85)654-31-47, 0502-533-680.

PRZYJMĘ psa wilczura, bdb warunki. ☎0510-180-862, 0502-782-576.

PRZYJMĘ szczeniaka owczarka niemieckiego lub niedrogo kupię. ☎0663-499-955.

PRZYJMĘ w dobre ręce, małego kotka perskiego lub małego pekińczyka. ☎0692-896-405.

PUDELKI, 2 szt. 290 zł/szt. ☎(0-85)653-48-62, 0605-910-022.

PYTON królewski, 300 zł. ☎0602-889-945.

RATLEREK mini czekoladowy, piesek 2-letni, komplet szczepień, 400 zł. ☎0602-615-159.

RATLEREK miniaturka, piesek, Suwałki, 300 zł. ☎0503-814-894.

RATLEREK miniaturka, suczka, rodzice 1,5 kg, 350 zł. ☎(0-86)476-55-40.

RATLEREK suczka, brązowa. 300 zł. ☎(0-85)653-48-62, 0605-910-022.

RATLEREK, 2-letnia suczka, czekoladowa, ułożona, lubi dzieci, 300 zł. ☎(0-85)738-52-97.

RATLEREK, czarny podpalany, śliczny, 4-mies., 350 zł. ☎(0-86)279-13-31.

RATLERKI, 350 zł. ☎0698-770-255.

RED-NOSE pitbull, 3-mies., czekoladowy, mocna budowa, 350-400 zł. ☎0604-105-394.

SETERY angielskie, po wybitnych rodzicach, pieski i suczki, 250 zł. ☎0503-057-147.

SHI Tsu, po bardzo ładnych rodzicach, aktualna książeczka zdrowia, 530 zł. ☎0696-052-998, (0-86)218-82-54.

SHIT-TZU, sliczne trzykolorowe szczenięta, 550 zł. ☎(0-85)741-03-48.

SPANIEL, aktualna książeczka zdrowia, 250 zł. ☎0510-212-142 po 16:00.

SPANIELE amerykańskie, czekoladowe, czarne, 400 zł. ☎0507-337-982.

SPANIELE, 200 zł. ☎(0-86)279-12-14.

SUCZKA Amstaf, 7- tyg., mocna budowa. 100 zł. ☎0607-530-964.

SUCZKA latlerka i pinczerka, 300- 450 zł. ☎0694-623-008.

SUKA bernardyn, 2-letnia, 250 zł. ☎(0-85)654-31-47, 0502-533-680.

SUKA doberman 2 letnia, 100 zł. ☎(0-86)277-51-27

SZCZENIAKI bernardyny, 6 tyg, mocna budowa, ojciec; matka na miejscu, 300 zł. ☎0697-292-602, po 15.

SZCZENIAKI owczarka niemieckiego, 3 msc, 80 zł/szt. ☎0503-308-955.

SZCZENIAKI wilczura, bez rodowodu, 8 szt, 1 zł. ☎(0-85)653-60-35.

SZCZENIĘTA Amsataw, 5-tygodniowe, odrobaczone, 250 zł. ☎0693-058-820.

SZCZENIĘTA chau chau, mieszańce, pieski, 150 zl/szt. ☎(0-85)731-73-25

SZCZENIĘTA huski, 200 zł. ☎(0-85)661-88-12.

SZCZENIĘTA latlerki, 2 szt., Suwałki. 150 zł/szt. ☎0608-423-739.

SZCZENIĘTA owczarka niemieckiego czarno-podpalane, 200 zł/szt. ☎(0-86)217-92-83.

SZCZENIĘTA owczarka niemieckiego, w różnym wieku, Kolno, 200 zł/szt. ☎(0-86)278-33-73.

SZCZENIĘTA Pitbul 4 mies, 250 zł/szt. ☎0508-461-771

SZCZENIĘTA shitsu, 600 zł. ☎(0-85)651-79-68.

SZCZENIĘTA Teriera niemieckiego, 5 szt. 100 zł/szt. ☎0888-969-977.

SZCZENIĘTA wilki mądre, 100 zł. ☎(0-86)476-33-29.

SZCZENIĘTA, owczarki niemieckie, 400 zł/szt. ☎(0-87)568-59-10, 0609-033-585.

SZCZENIĘTA, sznaucer miniaturowy, pieprz+ sól, 8 szt. 400 zł/szt. ☎0602-575-377.

SZCZEPIONE, 9 msc, mieszańce, 4 suczki, za symboliczną złotówkę. ☎(0-85)716-54-91.

SZENSZYLE, 2 szt. 50 zł/szt. ☎(0-85)676-11-10, po 20.00.

SZNAUCER miniatura, 9-miesięczna suczka czarno-srebrna, komplet szczepień, 400 zł. ☎0602-615-159.

SZNAUCER miniaturka, 3 szt., 400 zł/szt. ☎0600-279-398.

SZYNSZYL +klatka z wyposażeniem, 200 zł. ☎0694-135-818.

TERIEREK, 1,5-roczny, 100 zł. ☎(0-86)272-54-29, po 16:00.

TOSA inu, szczenięta, 6 szt., 1.000 zł/szt. ☎0600-279-398.

WESTA i beagle szczenięta, 600-900 zł. ☎0660-100-579.

WESTTERIER szczenięta, 600 zł. ☎0507-337-982

WEWNĘTRZNY filtr biologiczny do akwarium, max 120 l +gwarancja, 40 zł. ☎0502-066-078.

YORK tygodniowa suczka, miniturka, 1.300 zł. ☎0504-170-196.

YORK, 2-miesięczny, suczka, Suwałki, 1.000 zł. ☎0509-723-269.

ZAGINĄŁ pies, 5-letnia-suka owczarek niemiecki, długa jasno brązowa sierść, nagroda uczciwemu znalazcy. ☎(0-87)610-51-85 po 19.00.

ZAKUPIĘ ratlerka lub pudelka miniaturkę. ☎0602-615-159.

ZAKUPIĘ szczeniaka yorka, niedrogo, ok. Wys.Maz. ☎0503-432-229.

❑ ODDAM

4-MIESIĘCZNE domowe koty w uczciwe ręce. ☎(0-87)567-44-10.

ALASKAN malamut, w dobre ręce, 3-letni. ☎0665-362-724.

BERNARDYN, suka 3-letnia, książeczka zdrowia, w dobre ręce. ☎0603-989-198, Grajewo.

KOTKI 3 msc, łagodne, czyste, z nawykami higienicznymi. ☎(0-85)730-40-04.

KOTKI w dobre ręce. ☎(0-85)741-29-81 po 15.00.

OWCZAREK niemiecki, suka, po sterylizazcji, dobrze ułożona. ☎0602-732-455.

PIES średniej wielkości, kundelek 2-letni, łagodny. ☎(0-85)744-14-88.

PIESKI szczeniaki 8-tygodniowe. ☎0603-249-578.

SZARE kotki, 2. ☎(0-85)742-06-68.

SZCZENIAKI wilczura, 8 szt. ☎(0-85)653-60-35

SZCZENIAKI. ☎0663-497-984.

SZCZENIETA wilczurki, 2- miesięczne. ☎0509-235-832.

WILCZUR czarny, 2-letni, łagodny. ☎(0-85)744-14-88.

❑ JEŹDZIECTWO

BRYCZKA na kołach drewnianych, sanie ozdobne, 3.500 zł. ☎(0-85)685-01-40

BUTY do jazdy konnej z prawidłami, roz. 41, 150 zł. ☎(0-85)652-13-91, 0606-944-841.

CHOMONTA krakowskie, 100-200 zł. ☎(0-85)718-68-06.

KLACZ 1.5- roczna, pod siodło. 3.500 zł/do uzg. ☎0695-161-163.

KLACZ małopolska, 5.000 zł. ☎0506-302-389.

KLACZ małopolska, ułożona, 6-letnia, źrebna, 6.000 zł. ☎(0-87)563-07-59, 0604-336-504.

KLACZ małopolska, źrebna, 8-letnia, do jazdy przez przeszkody, 4.200 zł. ☎(0-86)279-15-62.

KLACZ SP, 8 msc, tarantowata, pełne pochodzenie, 2.800 zł. Łomża. ☎(0-86)218-82-54, 0602-747-368.

KLACZ Wielkopolska karo srokata, licencja, wysoko źrebna, 8.000 zł. ☎0503-156-232

KLACZ wielkopolska, ułożona, 4.000 zł. ☎0693-392-313.

KLACZ, 4-latka, obustronne pochodzenie, kasztanka, zaźrebiona, 5.500 zł. ☎0505-002-116.

KLACZE wierzchowe, pokryte, rodowodowe, 3 szt. 7.000 zł/szt. ☎(0-87)611-16-10.

KONIK polski, 3-latek, 3.000 zł do uzg. ☎(0-85)657-71-46, 0507-648-555.

KONIK polski, klaczka 7-miesięczna, pełne pochodzenie, badanie krwi, paszport, 3.500 zł. ☎(0-85)713-15-77, 0691-693-437.

KUC szetlandzki, ogier kary, 3.5 roczny, 2.100 zł. ☎(0-86)274-53-32 po 17.00.

KUCE szetlandy, 4 szt, 1500-2.500 zł. ☎(0-87)619-93-53.

OGIER małopolski, paszport, 3.200 zł. ☎0694-996-096.

OGIER, 3.5-roczny, siwy, rasa szlachetna pół- krew. 2.500 zł. ☎0506-302-389.

OGIEREK konik polski, 3-letni, pełna dokumentacja, ułożony, 3.000 zł lub zamienię na klacz huculską. ☎0698-554-370.

OGIEREK małopolski, 7 msc, kasztan, pełne pochodznie, 1.400 zł. Łomża. ☎(0-86)218-82-54, 0602-747-368.

PRZYCZEPAKA do przewozu koni (2005) wyjscie do przodu i tyłu, 13.000 zł. ☎0505-002-116.

PRZYCZEPKA do przewozu 2 koni, 3.500 zł. ☎0506-845-511

PRZYCZEPKA do przewozu 2 koni, zarej., 4.300 zł. ☎(0-85)721-67-14.

PRZYCZEPKA do przewozu koni, na tandemie, stan idealny, 4.400 zł. ☎(0-86)475-20-36.

PRZYCZPKA do przewozu koni, stan bdb, 4.300 zł. ☎(0-86)270-34-29.

SANIE konne wyjazdowe, 1.200 zł. ☎0694-259-021.

SANIE konne, cugowe, 300 zł. ☎(0-85)711-36-70.

SANIE konne, drewniane, 280 zł. ☎0600-587-458.

SANIE Zajtki, 250 zł. ☎0605-081-181.

SANIE, odmalowane, stan idealny, 1.000 zł. ☎(0-87)568-83-20.

SANKI konne, ładne wykonanie. 1.100 zł. ☎(0-87)562-30-12, 0692-886-942.

SANKI konne, paradne, 1.400 zł. ☎(0-85)711-36-70.

SANKI wyjazdowe, ładnie malowane i kute, 1.600 zł. ☎(0-86)271-17-58, 0509-393-041.

SIODŁO firmowe, 700 zł. ☎0501-305-542.

SIODŁO typu western młodzieżowe, 600 zł. ☎0602-309-857.

SPRZEDAM KLACZ ZE ŹREBAKIEM LEKKA POD SIODŁO JEŻDŻONA 5200 ZŁ. ☎0501-959-733.

WAŁACH małopolski, 5-latek, nieujeżdżony, 3.400 zł. ☎0604-344-577.

WAŁACH ujeżdżony, rodowodowy. 6.000 zł. ☎(0-87)611-16-10.

WIELKOPOLSKA klacz, ciemnogniada, 4-letnia, ujeżdżona, podstawy zaprzegu w parze, 4.800 zł. ☎0606-411-885.

ZAMIENIĘ koniowóz na konia. ☎0508-947-672.

ROŚLINY

AGAWA 15-letnia, dorodna, 580 zł. ☎(0-85)719-40-21.

CYTRYNA, drzewko, owocujące, 1.5 m wysokie, 300 zł. ☎(0-86)274-53-32 po 17.00.

KAWOWE drzewko owocujące, 170 cm, 50 zł. ☎(0-85)741-33-90

MANDARYNKA owocująca, krzew 1.50 m, 350 zł. ☎(0-86)274-53-32.

FOTO

6 Mpx, kamera internetowa, pamięć przenośna, aparat, kamera, pokrowiec, 2 kable, 450 zł. ☎0608-021-705.

APARAT cyfrowy Casio, LCD Digital Camera, Q V 300 C, z modemem, 100,- ☎(087)567-88-94.

APARAT cyfrowy Medion, niemiecki, 2 miliony pikseli, 360 zł. ☎0693-367-791.

APARAT cyfrowy Pentagram Photon 41, 4,1 Mpx zoom optyczny 3x, cyfrowy 2x, 340 zł. ☎0500-737-242.

APARAT cyfrowy profesjonalny Sony DSC F505V 3.3 mpx, Olecko, 900 zł. ☎(0-87)523-45-67, 0600-237-328.

APARAT cyfrowy Sony dsc-p32, 3 megapixele, 450 zł. ☎0609-776-963.

APARAT fotogarficzny Minolta X-700, 800 zł. ☎0502-533-680, (0-85)654-31-47-.

APARAT fotograficzny Pentax 500 Data, pudełko, dokumenty. 80 zł/do uzg. ☎0512-258-307.

APARAT fotograficzny Sony cybershot DSCF717, stan bdb, 1.450 zł. ☎0606-265-188.

APARAT fotograficzny Zenith 11 +obiektywy, mało używany, Ełk, 150 zł. ☎(0-87)620-03-50.

APARAT kompaktowy Pentax PC3000, fabrycznie nowy, futerał, AS, za 50% ceny, 50 zł. ☎(0-85)654-36-55.

APARAT zenith TTL, 150 zł. ☎(0-85)652-13-91, 0606-944-841.

APARATY fotograficzne automatyczne, Polaroid, Cannon, mało używane, 100 zł/szt. ☎(0-87)620-03-50.

KAMERA cyfrowa Tokio DV7 4.1 Mp, USB, ZOOM, 1,5 cala ekran, 650 zł. ☎(0-85)675-49-95.

NOWY obiektyw do aparatu fotograficznego Cannon, 350 zł. ☎0602-182-963.

ZAKUPIĘ aparat fotograficzny LOMO LC-A, LK-A, sprawny lub uszkodzony. ☎(0-85)740-11-20.

ANTYKI

2 papież, 2 solidarność, woreczki po 50 szt, nie zaczynane, 120 zł/woreczek. ☎0698-195-597.

ANTYKI - sypialnia, łóżka dębowe małżeńskie, szafa 3-drzwiowa, cyzowarnia wełny, 500,-, ☎(087)565-00-24.

ANTYKI -RENOWACJA, SPRZEDAŻ. GALERIA -SATURNA 36. ☎(085)745-10-24, 0602-717-353.

FORD cortina antyk, stan idealny (1965) 2.500 zł. ☎0606-889-789.

FOTELE, 3 szt, dębowe, rzeźbione, lata 20-te XX wiek, 450 zł/szt. ☎(0-85)732-33-82.

KIERAT, ponad 100-letni, kompletny, nieseryjna produkcja, unikat, 1.000 zł. ☎(0-86)217-11-28.

KOŁOWROTEK, beczka, chomąto, żelazko na dusze, młynek drewniany, 50-150 zł. ☎(0-85)652-13-91, 0606-944-841.

KREDENS 2-częściowy, i inne drobiazgi, okazja, od 1-200 zł. ☎(0-87)621-54-18.

KREDENS, 200 zł. ☎0504-156-163, okolice Augustowa.

KROSNO przedwojenne, 700 zł. ☎(0-85)712-55-42.

KUFER -skrzynia, odnowiony, z ładnymi wzorkami, wysoki połysk, 700 zł. ☎(0-85)741-97-23, 0696-945-944.

KUFRY podróżne, 2 szt., z rączkami, 300 zł/szt. ☎(0-85)712-41-98.

LUSTRO i stół, 200 zł. ☎0511-805-780.

MONETA Papież, nominał 1.000 zł. (1982), 1.300 zł. ☎(0-87)643-46-23.

MONETA srebrna XXXlat Prl (1974) 750 zł. ☎08887-318-484.

MONETA srebrna z papieżem 1000 zł (1982), 1.500 zł ☎(0-86)275-62-72 po 20.

PIANINO 120 lat, 3.000 zł. Lub zamiana na zegar stojący, lub inne starocie. ☎(0-86)271-17-58, 0509-393-041.

PIANINO Schmitt, lat 120, kompletne, 3.000 zł. ☎0503-021-109.

SAMOCHÓD osobowy Ifa F9, antyk (1952) 2.500 zł. ☎0606-889-789.

STARE maszyny do szycia Sfinger, 3 szt., 100-300 zł. ☎0605-687-075.

SZAFA 2-drzwiowa, stół okrągły, łóżko żelazne, 100 zł/szt. ☎(0-87)568-54-04.

TELEWIZOR Zefir, do lekkiej naprawy, 60 zł. ☎0886-249-342, Sokółka.

WARSZATAT stolarskie, drewniany, przedwojenny +strugi, okolice Ciechanowca, 500 zł. ☎0505-105-840.

ZAKUPIĘ meble przedwojenne i inne antyki, Bielsk Podlaski. ☎0600-383-184.

ZAKUPIĘ złote monety. ☎(0-86)473-15-82.

ZEGAR stojący, przedwojenny, po renowacji, 3.800 zł. ☎0609-390-105.

ZEGAR ścienny z kukułką, B-stok, 80 zł. ☎0661-029-112.

ZEGAR z kukułką, 40-letni, uszkodzony, bez obudowy, 100 zł. ☎(0-85)744-21-46.

ZEGARY ścienne, 2 szt, stare, na chodzie, 360-650 zł. ☎(0-85)653-82-11.

KSIĄŻKI, CZASOPISMA

"ZRÓB sam", rocznik 1985-89, 22 szt, "Młody technik" 1983-85, 14szt, 3 szł/szt. ☎(0-85)711-38-87, po 19.

ATLAS Świata, segregatory, 50 zł. ☎(0-85)651-74-56.

DO historii i książki historyczne, 10-30 zł/szt. ☎(0-85)742-72-52.

DZIEŁA wybrane, 6 tomów J. Słowacki, Poezja i proza, E. Stachura, Suwałki, 40-48 zł. ☎0502-933-254.

HISTORIA Powszechna 10 t, nowa, 450 zł. ☎(0-85)742-72-52.

KSIĄŻKI, instrukcje naprawy i obsługi samochody, motocykle, 30-80 zł. ☎0601-565-068 B-stok.

POPULARNA Encyklopedia Powszechna, nowa, 12 t, 500 zł/całość. ☎(0-85)742-72-52.

ROCZNIKI Piłki Nożnej, (1995-2005), stan bdb, 50 zł/rocznik. ☎(0-85)741-43-37.

RODZINNA Encyklopedia Zdrowia 3 t., nowa, 250 zł/całość. (0-85)742-72-52.

ZAKUPIĘ Horst Kuchling: Fizyka. ☎0692-074-157.

ZAKUPIĘ instrukcję naprawy samochodu vw passat, 2,0 (1991). ☎(0-86)271-70-76.

INNE

ŁOPATY łosia skandynawskiego, 16,5 kg, 2.200 zł. ☎(0-85)719-40-21.

MYŚLIWSKIE deski rzeźbione pod jelenia, łosia,koziołka, oręż, dzika, medalionowe, 40-160 zł. ☎0888-827-421.

POROŻA jelenia i daniela, osadzone na desce, z czaszką, 600 zł. ☎(0-87)642-22-40.

SKÓRKI lisa rudego, 60 zł/szt. ☎0501-359-912.

SKÓRY lisów niebieskich, wyprawione, 80 szt. 100 zł/szt. ☎0692-157-451.

SKÓRY: jenot, lis, kuna, tchórz, 30-100 zł. ☎0601-476-550.

SPADY jelenia na desce, 300 zł. ☎0661-458-401.

SPRZĘT krótkofalarski I COM 706 II AT-180, 4.600 zł. ☎0601-678-359.

WISIORKI do łańcuszka ze złota, w kształcie literek E, C, 2 szt, 30 zł/szt. ☎(0-85)742-15-35, 0507-601-913

ZAKUPIĘ skóry z kuny i inne. ☎0606-277-289.

ZAKUPIĘ zrzuty i poroża jeleni. ☎(0-85)718-33-97.

TURYSTYKA

AGROTURYSTYKA

SYLWESTER nad Wigrami w gospodarstwie agroturystycznym, 16 osób, bez wyżywienia ☎(087)563-70-45, ☎0605-288-589.

❑ JEZIORA, RZEKI

AUGUSTÓW, pokoje, 25 zł/osoba. ☎0697-243-799.

DOMEK letniskowy, 3 sypialnie, wysoki standard, Szeligi, blisko jezioro, atrakcje, 150 zł/doba. ☎(0-87)610-51-57, 0508-669-808.

DREWNIANY dom, pokoje, kempingi, pole namiotowe, 15 m od j.Hańcza, 10 m od rz.Czarna Hańcza, 30 zł/os/doba. ☎(0-87)568-35-41.

POKOJE 2-4 osobowe, łazienki, aneks jadalny, tv, garaż, grill, ogniska, las, blisko Wigry, Blizno, możliwość wyżywienia, 25 zł/os/doba. ☎0506-047-186, www.monkinie.masternet.pl.

ZAPRASZAM na okres świąteczny 3 rodziny, 12 osób, Drauże Nowe, okolice Suwałk, 20 zł/os. ☎(0-87)564-71-61.

ZIELONE Kamedulskie, całoroczny, aktywne formy spędzania wolnego czasu, zobacz wiecej na: www.azyl.za.pl, od 20 zł/osobo/doba. ☎(0-87)566-58-01, (0-87)563-19-91.

❑ GÓRY

BESKID Sądecki, Piwniczna, pokoje, kuchnia z pełnym wyposażeniem, obiadokolacje, 22 wyciągi narciarskie, przejście graniczne na Słowację, 20-25 zł. ☎(0-18)446-44-50.

BUKOWINA Tatrzańska, koło Zakopanego, 2, 3, 4-osobowe pokoje, wygody, możliwość wyżywienia, wyposażenie kuchenne, 25 zł/os/doba. ☎(0-18)207-77-45.

KRYNICA Górska, pokoje z łazienkami, rodzinne studia, do dyspozycji kuchnia, sala kominkowa, parking, z wyżywieniem od 50 zł. ☎(0-18)471-57-37, 0508-440-935, poczta krynica-gorska.pl.

HANDEL

KUPIĘ

KRAJALNICA do sera. ☎(0-85)743-40-14.

LADA chłodnicza, 1,30 m, witryna chłodnicza. ☎(0-85)743-40-14.

WAGA elektroniczna do 150 kg. ☎0505-548-299.

SPRZEDAM

CHŁODNIA 8 m. sześć, Tarczyn, 1.500 zł. ☎0605-228-013.

DUŻE kosze sklepowe, metalowe, białe, 20 zł/szt. ☎0505-301-140.

FRYTKOWNICA 2- komorowa. 600 zł. ☎0508-244-966.

GAROWNIK na 48 blaszek, elektryczny, 2.200 zł. ☎0504-466-157.

IMPORTOWANA NIEMIECKA ODZIEŻ UŻYWANA BUTY EXTRA SORT TANIO AUGUSTÓW UL ŚWIERKOWA 18. ☎(087)643-09-66 (9-17) ☎0606-931-514 0602-740-789

KASA fiskalna Olivetti, 600 zł. ☎(0-85)712-57-38.

KOMPLETNE wyposażenie sklepu spożywczego, regały, chłodnie, 2.000 zł. ☎0507-163-235.

KOSZE na zakupy 15 szt., 10 zl/szt. ☎0505-301-140.

KWOTĘ mleczną, cena do uzgodnienia, 4.900,-, ☎(087)516-53-19.

LADA chłodnicza, stan bdb, 1.300 zł. ☎0606-417-144.

LADA chłodnicza, witryna, waga, 500-800 zł ☎(0-85)716-78-95.

LADY i regały sklepowe, stół nierdzewny, drobny sprzęt cukierniczy, 10-1.200 zł. ☎0504-466-157.

LADY sklepowe 3 szt, 700 zł. ☎0505-301-140.

MASZYNA do pisania, niemiecka, 100 zł. ☎(0-85)712-20-75 po 20:00.

SPRZEDAM HURTOWO RAJSTOPY, PODKOLANÓW OD 1 ZŁ/SZT. ☎0887-440-649

SPRZEDAM WYPOSAŻENIE KOMPLETNE ZAKŁADU FRYZJERSKIEGO PRAWIE NOWE STAN BDB. ☎0510-169-678

SZAFY matalowe BHP, 4 szt, 150 zł/szt. ☎0880-559-321.

ASKO
www.asko.com.pl
PANELE ŚCIENNE MDF
25 KOLORÓW
11,99 zł/m²
Białystok, ul. Kolejowa 15 A, tel. (085) 65 11 106
Łomża, Al. Legionów 54, tel. (086) 219 90 03
Ełk, ul. Kościuszki 5 A, tel. (087) 62 16 100

WAGA elektroniczna, dodawanie, euro, złoto, 630 zł. ☎0510-245-287.
WAGA uchylna, dziesiętna, piec akumulacyjny, lodówka przeszklona, 1.200 zł. ☎(0-86)272-43-40 po 17:00.
WAGA uhylna, nieużywana, 0-10kg, 250 zł. ☎0504-866-750.
WITRYNA chłodnicza, 2 szt., 500-600 zł. ☎(0-85)681-81-04, 681-87-39.
WYPARZARKO- zmywarkę. 600 zł. ☎0508-244-966.
WYPRZEDAŻ DODATKÓW KRAWIECKICH Z LIKWIDOWANEGO ZAKŁADU KRAWIECKIEGO, OD 1 DO 10 ZŁOTYCH. ☎ (085)715-28-90, 0503-875-874.
024185A

MASZYNY I URZĄDZENIA

KUPIĘ

AGREGAT prądotwórczy lub sama prądnica. ☎0692-021-374.
AGREGAT prądotwórczy powyżej 20KW. ☎0600-357-493
AGREGAT prądotwórczy trójfazowy, 8- 10 KW. ☎(0-85)749-23-77.
AUTOMAT DO LODÓW NRD +CZĘŚCI: ☎(086)219-20-30.
BETONIARKĘ 130-150 l, do remontu, może byc bez silnika. ☎0506-636-924.
BETONIARKĘ 250-litrową. ☎0504-985-278.
DŹWIG do zrywki stosu, do 12.000 zł. ☎0608-423-655.
FALOWNIK. ☎0509-756-206.
GLEBOGRYZARKA do remontu. ☎0887-284-687.
HEBLARKO- fezarkę, do 4.000 zł. ☎(0-85)716-82-03.
KOPARKO ładowarka Ostrówek, może byc do remontu. ☎0604-834-553
KUPIĘ dźwig. ☎0-505-844-946.
ŁADOWARKA rosyjska, czołowa, 2-napędowa, może być do remontu, w przystępnej cenie. ☎0691-732-055.
MASZYNY stolarskie z osprzętem. ☎0603-962-009.
OSTRZALKĘ do noży heblarskich, fabryczną. ☎0508-050-129.
OSTRZAŁKĘ do noży heblarskich, fabryczną. ☎0508-050-129.
PRZETWORNICĘ prądu akumulatora 12V, fabryczną, na prąd zmienny, 220V, 650V, 750V, 800 lub podobną. ☎0506-363-924.
SILNIK elektryczny, 7 KW, 5 KW. ☎(0-85)718-86-53.
SPAWARKĘ Migomat, 230 A. ☎0500-215-429.
SPAWARKĘ, najchętniej Bester 250 A. ☎(0-85)749-31-95.
SPYCHACZ DT, stan db, niedrogo. ☎0509-286-962.
STOLARSKIE fabryczne. ☎0500-424-458.
STÓŁ wibracyjny, +formy do pustaków. ☎(0-87)516-52-94, 0500-127-152.
WIELOCZYNNOŚCIOWĄ obrabiarkę do drewna firmy Harnech w dobrym stanie. ☎0668-348-888.
WÓZEK widłowy. ☎0663-460-468.
WÓZEK widłowy. ☎0663-460-468.
ZAGĘSZCZARKA używana, do 100 kg, do 1.500 zł. ☎0513-847-373.

SPRZEDAM

2 koła do traka taśmowego, 2 śruby z nakrętkami dł 120cm, 1.200 zł. ☎(0-85)654-14-01.
2 stoły prasowalnicze, Protomet LW72, prasulce, 350 zł. ☎0503-875-874
AGREGAT pradotwórczy 20 kW, napęd ciągnikowy, stan bdb, 5.500 zł. ☎0508-802-551.
AGREGAT prądotwórczy 3 fazowy 3.5KW, 1.500 zł. ☎0603-686-595
AGREGAT prądotwórczy 5 kW, 2.500 zł. ☎(0-86)273-42-66.
AGREGAT prądotwórczy PAB 4, na przyczepie 1 osiowej, 4KW/220V, 1.000 zł. ☎(0-86)275-51-73
AGREGAT prądotwórczy, 220 V, wojskowy. 500 zł. ☎0604-883-662.
AGREGAT prądotwórczy, 4 KW, 220V, 1.100 zł. ☎(0-86)278-45-67.
AGREGAT prądotwórczy, silnik SW400, mało używany, 10.200 zł. ☎0692-021-374.
BECZKA 5200l, idealna na beczkowóz, szambo, 2.500 zł. ☎(0-85)711-90-76
BECZKA metalowa 200 l na paliwo, 100 zł. ☎(0-85)719-14-29 po 16.
BECZKA Wuko, 6.500 l, 2.000 zł. ☎(0-87)516-44-38.
BETONIARKA 100- 150 l, stan db. ☎0887-284-687.
BETONIARKA 120l, 220 V, 400 zł. ☎0608-165-168.
BETONIARKA 130 l, nie używana, 1-fazowa, 900 zł. Lub zamiana na 150l. ☎0887-284-687.
BETONIARKA, 400l, 700 zł. ☎(0-85)740-22-23.
BETONIARKĘ stary typ, 150 l, 1.500 zł. ☎0506-363-924.
BUTLA do migomatu na dwutlenek węgla, 8kg, 100 zł, okolice Zambrowa. ☎0661-458-401.
BUTLA tlenowa, 150 zł. ☎(0-85)715-53-76.
BUTLA tlenowa, reduktor, przewody, palnik do ciecia stali, 300 zł. ☎(0-85)742-27-13, 0502-261-960.
BUTLA, tlen, argon, 5 szt. 150- 180 zł/szt. ☎0511-090-205.
BUTLĘ spawalniczą tlenową z reduktorem, 550 zł. ☎0602-182-963.
CIĄGNIK rolniczy niemiecki (Schluter) 115 km, 4x4, 2.500,- ☎0507-689-118 ☎(087)568-81-75.
CYRKULARKA ze stołem obrotowym, 17.500 zł. ☎0698-430-080.
CZĘŚCI zapasowe betoniarka 150l, 10-150 zł. ☎0661-458-401
CZYSZCZALNIA Tryjer K231, 3.000 zł. ☎0694-439-918.
DŁUTOWNICA DAA16, stan idealny, 16.000 zł. ☎0500-015-464.
DOMOWA maszyna do dziania, typ MD- 23, nieużywana. 150 zł. ☎(0-86)272-54-29, po 16.00.
DRABINA dekarska napędzana silnikiem honda, zasięg 24m, 11.500 zł. ☎0501-163-713
DRUT spawalniczy fi 1,2 SG2, 4 szpule, 240 zł. ☎(0-85)662-42-74; 0501-497-582.
DRZWI warsztatowe, elektryczne, udźwig 500 kg, 350 zł. ☎0661-458-401, okolice Zambrowa.
DT 75, szerokie gąsienice, 6.000 zł. ☎(0-85)717-02-50, 0506-633-870.
DT-100: obudowa zwolenicy, głowica, blok, tłoki, 100-500 zł. ☎051-743-816.
DWUPIŁA, 2.900 zł. ☎0502-412-700.
DYMA, 1.900 zł. ☎0509-166-026.
ELEKTROPOMPKA do obrabiarek 0.1 kW, 380 Volt, 100 zł. ☎(0-85)652-68-33, 0506-645-950.
FADROME JCB, 20.000 zł. ☎0600-451-537.
FORMY do produkcji kostki brukowej, 500 szt, 2 zł/szt. ☎0887-143-399.
FREZARKA do metalu, 120 cm, 15.000 zł. ☎(0-87)566-33-61.
FREZARKA górnowrzecionowa, 5.200 zł. ☎0602-747-468.
FREZARKA górnowrzecionowa, warkoczówka z podzielnicą, 6.000 zł. ☎(0-85)718-67-01.
GENERATOR kempingowy Honda 6V-12V-24V, 400 zł. ☎(0-85)652-40-98, 0510-402-944.
GILOTYNA do blachy 6 mm, długość cięcia 2.360 mm, 5 ton, Augustów, 8.500 zł. ☎0509-756-206.
GILOTYNE do cięcia blachy, do grubości 6 mm, dł. cięcia 2:36 m, 8.500 zł. ☎0509-756-206.
GRUBOŚCIOWKA TRZYSTRONNA, FABRYCZNA, 1990 ROK, 50CM, 12,5 TYS. ☎0889-617-218.
024457A
GRUBOŚCIÓWKA 3-stronna, 4.000 zł. ☎0507-618-415.
GRUBOŚCIÓWKA 4- stronna, 5- głowicowa, niemiecka. 17.000 zł. ☎(0-85)681-62-56, po 19.00, 0509-490-823.
HDF-HIAB, 6.000 zł. ☎0607-329-221.
HEBEL elektryczny angielski, 18.000 obr/min, 800V, 160 zł. ☎(0-85)718-48-18.
HEBLARKA fabryczna, uchwyt do takarni 4- szczękowej. 2.000 zł. ☎(0-86)476-38-17.
HEBLARKA wałek 40cm, ok. Kolna, 1.300 zł. ☎(0-86)278-45-67
HEBLARKA, 1.100 zł. ☎(0-86)278-45-67.
HEBLARKA, frezarka, tokarka do drewna, produkcja własna, Ełk, 1.000 zł/szt. ☎0503-045-909.
IMADŁO kontowe, maszynowe. 200 zł. ☎(0-85)743-10-16.
IMADŁO kowalskie duże, 250 zł. ☎0507-730-067.
IMADŁO kowalskie, duże, noże tokarskie, 500 zł. ☎0604-089-653, Łapy.
IMADŁO pneumatyczne 600 zł. ☎0506-578-869
KOCIOŁ c.o., nowy, na paliwo stałe, Narew, 1.700 zł. ☎0509-490-823.
KOŁYSKA samochodowa, 120 zł . ☎(0-85)654-39-54.
KOMIN stalowy 15 m, fi 61 cm, 3.000 zł. ☎0507-195-524.
KOMPLET frezów do obróbki profilu okiennego "Panorama 2000", 1.000 zł. ☎0508-116-214.
KOMPRESOR NIEMIECKI 750 L/MIN, SILNIK 4KW. ☎0608-185-071
024190B
KONIK tokarki TSB20, 550 zł do uzg. ☎(0-85)650-12-78.
KOPAREKA Waryński K-607, 13.500 zł. ☎(0-85)712-20-75 po 20:00.
KOPARKA Atlas 1602, 26.000 zł. ☎0600-451-537.
KOPARKA Białoruś budowlana, 8.500 zł. ☎0511-715-327.
KOPARKA Białoruś, (1989), nowe gumy, 22.000 zł. ☎0604-874-760.
KOPARKA gąsienicowa Atlas 1704, (1992), poj. łyżki 1.3 m. sześć. 75.000 zł. ☎0693-390-242.
KOPARKA kołowa Fortschritt (1985) 8.500 zł. ☎(0-87)641-41-59.
KOPARKA libchert, 18.500 zł. ☎0604-563-759.
KOPARKA linowa do wykopu stawów, 16.000 zł. ☎0503-044-278.
KOPARKA linowa KM-251, 13.000 zł. ☎0692-500-151.
KOPARKO spycharka Białoruś typ budowlany, 7.500 zł. ☎0885-199-990
KOPARKO spycharka Białoruś, typ budowlany, stan bdb, 7.900 zł. ☎0609-801-577.
KOPARKO-ŁADOWARKA JCB 4CX turbo, 55.000 zł. ☎(0-85)711-15-59, 0507-352-320.
KOPARKO-ŁADOWARKO Case, 38.000 zł. ☎0603-557-771.
KOPARKO-SPYCHARKA Białoruś budowlana, stan db, 8.300 zł. ☎(0-86)278-62-96.
KOPARKO-SPYCHARKA budowlana, (1991), na siłownikach, 21.000 zł. ☎0511-201-946.
KOTŁY ze stali nierdzewnej, 2 szt, 160 l, 200 zł/szt. ☎0698-475-855.
KOWADŁO, 1.100 zł. ☎0511-090-205.
KOWADŁO, horno kowalskie, 1.000 zł ☎(0-85)716-00-72.
KÓŁKA do wózków, 4 szt, 10 zł/szt. ☎(0-85)741-20-90
KRAJZEGA metalowa, stół-płyta 50x110, silnik 1-fazowy, piła fi 30, 420 zł. ☎(0-86)271-47-54.
KRAJZEGA z regulacją wysokości piły, Suwałki, 700 zł. ☎(0-87)565-52-04.
KRAJZEGA z silnikiem 7KW, Suwałki, 700 zł. ☎0510-403-524.
KRET 100 do przebijania pod drogami. 2.500 zł. ☎(0-85)683-35-40, 0606-619-114.
ŁADOWACZ cyklop T214, (1986) stan bdb, 9.900 zł. ☎0609-801-577.
ŁADOWACZ do drzewa, 1.900 zł. ☎0509-166-026.
ŁADOWARKA czołowa Hanomak 6C, poj. łyżki 3,5 m. sześć (1980) 70.000 zł. ☎(0-87)641-22-13, 0606-516-772.
ŁADOWARKA Fadroma Ł220, stan bdb, (1988) 42.000 zł. ☎0508-368-945.
ŁADOWARKA HON-053, 12.000,- ☎0604-955-045.
023709E
ŁADOWARKA UNC-201, czeska (1997) łyżka 4 m. sześć, stan bdb, 60.000 zł. ☎0602-184-795..
ŁOŻYSKO fi 180x120x28, 4 szt, 15 zł/szt. ☎(0-85)741-20-90
MAGIEL elektryczny 60, stan bdb, 250 zł. ☎(0-85)650-13-58, 0503-188-985.
MASZT widłowy mało używany, 1.600 zł. ☎0508-172-069
MASZYNA do ciasta, 100 l, 2.500 zł. ☎0504-466-157.
MASZYNA do cięcia płyt kamiennych, fi 600, 14.000 zł. ☎0510-490-891.
MASZYNA do lodów na 3 główki, do tradycyjnych, 5.500 zł. ☎0504-466-157.
MASZYNA do rąbania drzewa łuparka, 1.500 zł. ☎0661-117-771
MASZYNA do szycia łucznik, walizkowa, 150 zł ☎(0-85)716-00-72.
MASZYNA krawiecka Singer. 300 zł. ☎0605-119-321.
MASZYNA krawiecka typu ciężkiego, 800 zł. ☎(0-85)650-21-93.
MASZYNA leśna do zrywki drewna stosowego i wyrzynek, dźwig, stan bdb, 70.000 zł. ☎0504-377-451.
MASZYNA łucznik LZK- siłowa, 400 zł. ☎0605-418-739, (0-86)273-86-67.
MASZYNY do produkcji papierowych rol Jumbo, ręczników, (przewijarka +listkownicą piła, tulejarka, pakowarka), 48.000 zł/komplet. ☎0697-446-310.
MASZYNY do szycia tapicerki, 400 zł/szt. ☎0600-938-318.
MASZYNY stolarskie: grubosciówka, frezarka, piła, 1.500-2.500 zł. ☎(0-87)629-89-44.
MASZYNY SZWALNICZE -NOWE I UŻYWANE. ☎0601-827-771.
023696B
MIGOMAT 160 amperów, trójfazowy, 550 zł. ☎(0-87)569-62-53 po 15.00.
MONTAŻOWNICA do opon, włoska, 1.800 zł. ☎(0-86)272-33-54.
MULTIKAR M-25, kontener śmieciarka (1981) hydrauliczny wypych i upych, 6.500 zł. ☎0501-312-908.
MYJKA ciśnieniowa spalinowa, na zimną wodę, 172 BAR, 6.5 HP, nowa, USA, 2.500 zł. ☎0508-116-214.
MYJKA Karcher HD650+, gwarancja. 1690 zł. ☎0601-373-106.
MYJKA wysokociśnieniowa Karcher, goraca woda, serwisowana, 3.500 zł. ☎(0-85)715-29-66, po 17.
MYJKA zimnowodna Karcher HD-10 94SX Plus, z bębnem, 3.290 zł. ☎0601-373-106.
MYJKA zimnowodna Karcher HD690 Proffesional, 1.690 zł. ☎(0-85)742-24-66.
NADZIEWARKA 8kg, dzik do mięsa, 600 zł/szt. ☎0508-244-966
NAGRZEWNICA powietrza Pinus, 21-60 kW, 3.500 zł. ☎0509-659-980.
NAGRZEWNICA powietrza Remington 150, 48 kW, 4.000 zł. ☎0509-659-980.
NISKOPODWOZIÓWKA, mała ładowność. 4.200 zł. ☎0505-373-582.
NIZERATOR na stojaku, laserowy, nowy. 200 zł. ☎0604-883-662.
NOŻYCE gilotynowe. 250 zł. ☎0502-539-508.
NOŻYCE mechaniczne do cięcia blachy, 200 zł ☎(0-85)716-00-72.
ODKURZACZ centralny, oczyszczalnia ścieków, pompa ciepła, 4.000-50.000 zł. ☎0606-758-757, (0-85)741-97-53.
ODSYSARKA oleju do warsztatu samochodowego, 1.250 zł. ☎0501-760-548.
OKLEINIARKA wąskich płaszczyzn, 4.500 zł. ☎0602-747-468.
OPONY do kopaczki elewatorowej 50 zł/szt. ☎0889-640-676.
OPONY nowe do wózka akumulatorowego, 100 zł/szt. ☎(0-85)715-53-76.
OSTRZAŁKA do pił tarczowych NPB-140, 3.200 zł. ☎0508-098-278.
OSTRZAŁKA do pił taśmowych +rozwierak, 2.300 zł. ☎0508-111-260.
OWERLOK 3- nitkowy, przemysłowy. 800 zł. ☎(0-85)743-10-16.
OWIJARKA do palet folią strech, 16.000 zł. ☎0509-235-830.
PALENISKO kowalskie. 500 zł. ☎0502-539-508.
PALENISKO z silnikiem, 200 zł. ☎0691-159-358.
PALNIK propan butan kpl, 400 zł. ☎0509-298-371
PIEC cukierniczo-gastronomiczny, 3-komorowy, stan bdb, 1.000 zł. ☎0602-371-235.
PIEC cukierniczy, można przeznaczyć do innych celów, 2.200 zł. ☎0504-466-157.
PIEC olejowy (1999), 17-20 kW, +palniki, palnik olejowy (1994), gazowy (1996), sprawny, 2.800 zł. ☎(0-86)272-68-28.
PIEC olejowy Volf (1999), z dwoma palnikami: olejowym i gazowym, stan bdb, 2.800 zł. ☎0605-623-804.
PIECYK gazowy "Valliant", typ Geyser Mag Premium elektronik 24/2XP, stan bdb, 800 zł. ☎0602-182-963.
PIECYK na olej opałowy, 500 zł. ☎(0-87)520-36-54.
PILARKA Husquarna 357 XP, 800 zł. ☎0604-640-781
PILARKA ramowa, na wąskie piły, 38.000 zł. ☎0607-049-499.
PILARKA spalinowa Husqvarna 51, I właściciel, bardzo mało używana, 1.000 zł. ☎0692-428-515.
PILARKA spalinowa Husqvarna 51, stan bdb, 1.000 zł ☎(0-86)278-41-15 wieczorem.
PILARKA taśmowa pionowa, 2.500 zł. ☎0604-263-268.
PILARKO-HEBLARKA (ZSRR) 220 V, 100x60x80, szer. wyrównarki 27, 800 zł. ☎(0-85)683-29-20.
PIŁA DUŻA, SZLIFIERKA NAŚCIENNA, BOCZKARKA- DO OBRÓBKI KAMIENIA. ☎0511-551-000.
024216A
PIŁA formatowa (1999) fabryczna, Jaroma, + podcinak, wyciąg podwójny do trocin, 19.000 zł. ☎0696-134-075.
PIŁA FORMATOWA Z PODCINAKIEM REMA DMMD-40/340, (1998), ZAMIANA NA MNIEJSZĄ. ☎0501-408-425.
024365A
PIŁA formatówka z podcinakiem, rzemieślnicza, 4.000 zł. ☎0603-399-535, (0-87)621-47-05.
PIŁA motorowa do cięcia drzew Tajga, 400 zł. ☎(0-86)476-10-90.
PIŁA motorowa elektryczna E-140, stan bdb, 400 zł. ☎(0-87)516-29-19.
PIŁA motorowa Husqwarna 257, 1.200 zł. ☎0511-687-107.
PIŁA spalinowa Husgwarna "61" do dużych obciążeń, prowadnica 55 cm, mało używana, 1.300 zł. ☎(0-85)683-29-20.
PIŁA spalinowa Jonherec 2040 Turbo, 600 zł. ☎0663-146-761, (0-85)730-69-29.
PIŁA spalinowa Mackulok, sprawna, 360 zł. ☎(0-85)740-49-24, 0507-355-479.
PIŁA spalinowa Sthill stan bdb, 750 zł. ☎0507-960-008
PIŁA spalinowa Tajga bez prowadnicy, Białystok, 100 zł. ☎0508-837-271.
PIŁA spalinowa, Partner 351, mało używana (2004), 350 zł. ☎0511-743-816, Mońki.
PIŁA spalinowa, profesjonalna Macculloch 601, 350 zł. ☎0600-182-326.
PIŁA spalinowa, sprawna, 200 zł. ☎(0-86)476-10-98.
PIŁA tarczowa do metalu, 1.000 zł. ☎(0-85)661-63-85, 600-383-208
PIŁA taśmowa. 4.500 zł. ☎0602-747-468.
PŁUG ODŚNIEŻNY Z POSYPYWARKĄ NA STARZE 244, SZT. 2. ☎0604-955-045.
023709B
POLERKA, kątówka, 180-200 zł. ☎0692-946-309.
POMPA do ścieków +gnojowicy, zalewana, fabryczna żeliwna, silnik 1.5 kW, duża wydajność, 750 zł. ☎(0-87)568-12-47.
POMPA do wody, hydrofor, silnik, kompletna, okolice Jedwabnego. 500 zł. ☎0694-277-947.
POMPA hydrauliczna zębata, 200 zł. ☎0661-117-771
POMPA hydroforowa 1,2 kW, 200 V, 450 zł. ☎0661-458-401.
POMPA odśrodkowa, silnik 4 kW, wydajność 14 l/s. 900 zł. ☎(0-85)711-38-87, po 19.
POMPA strażacka na ramie do małego remontu, 450 zł. ☎0693-661-520.
POMPA WODNA 11KW, NADAJĄCA SIĘ NA STAWY, 6500 L/MIN., NOWA, 1.500,-. ☎0604-955-045.
023709F
POMPA wodna, 20l/s, 100 zł. ☎0661-458-401.
POMPA wodna, wirnikowa, 2,5 kW, 380 V, 350 zł. ☎0661-458-401.
POMPA zębata hydrauliczna pz-40, 200 zł. ☎0661-117-771.
PRASA hydrauliczna do klejenia butów, kapci, +100 par kopyt, 1.000 zł. ☎(0-85)715-28-90, 0503-875-874.
PRASA PMS 63CP, uchwyt tokarski 315 3 i 4-rzędowy, 900-13.000 zł. ☎0-601-806-302.
PRĄDNICA 20 kW, 1.800 zł. ☎0602-118-639.
PRĄDNICA 20 KW, 1.800 zł. ☎0692-021-374.
PRĄDNICA 20 KW, sprawna, 1.800 zł. ☎0692-021-374.
PRĄDNICA 20KW napęd do ciągnika lub bez, 2.000 zł. ☎0607-244-242, (0-85)721-62-70
PRZETRZĄSACZO- zgrabiarka. 1.600 zł. ☎(0-86)278-59-19.
REGAŁY magazynowe, 200 zł/szt. ☎0600-600-051.
RĘBAK do gałęzi, 5.000 zł. ☎(0-86)274-11-04.
ROZDZIELACZ polski 1-sekcyjny, 150 zł. ☎0600-182-326.
SILNI elektryczny 7.5kw, 2 biegi, przełącznik, 15m kabla, stan db, 450 zł ☎(0-87)567-39-10.
SILNIK 11 KW, 1.460 obr., 380 zł. ☎0506-595-858.
SILNIK 11KW, 380 V, gwiazda trójkąt, 1.450 obr/min, stan db, 650 zł. ☎0888-219-551, B-stok.
SILNIK 1-fazowy 0.25 kW, 160 zł. ☎(0-87)642-41-26.

SILNIK 1-fazowy, 190 zł. ☎0692-946-309.
SILNIK 1-fazowy, polski, 1.1kW 2.850 obrotów/min., Ełk, 280 zł. ☎0507-195-175.
SILNIK 20KW, 1.500 zł. ☎0600-938-318.
SILNIK 3-faziowy 2,4KW i 10 KW, 150- 550 zł. ☎(0-85)718-48-18.
SILNIK 3-fazowy 1,1 kW, 1.480 obr./min., sprawny technicznie, 150 zł. ☎(0-85)675-20-72.
SILNIK 7 KW, 700 obr/min, 350 zł. ☎(0-85)718-67-01.
SILNIK el. 11 kW, 2.800 obr/min, kołnierzowy, nowy, 300 zł. ☎(0-87)516-44-41.
SILNIK el. 7.5 kW, stan db, 450 zł. ☎0889-060-938.
SILNIK elektryczny 13KW, 1430 obr/min, 500 zł. ☎0510-403-524.
SILNIK elektryczny 7.5KW, 11KW, 400 zł. ☎0609-534-350
SILNIK elektryczny, 1.1, 1-fazowy, 190 zł. ☎0692-946-309.
SILNIK elektryczny, 2.5 kW, wysokoobrotowy, 200 zł. ☎0692-946-309.
SILNIK elektryczny, 50 kW, 1400 obrotów, 1.500 zł. ☎0607-329-221.
SILNIK elektryczny, 7.5 KW, 2.900 obr. 550 zł. ☎0693-342-251.
SILNIK elektryczny, 9.2 KW. 400 zł. ☎0506-212-195.
SILNIK Perkins do wózka widłowego, ciągnika, 2.000 zł. ☎0698-647-245.
SILNIK S 320+ krajzega. 700 zł. ☎(0-85)749-44-35.
SILNIKI 1,5kw, 3-fazowe, 2900 obr/min, 1400 obr/min, 3 szt, 180 zł/szt. ☎0507-730-067.
SILNIKI elektryczne, różne, 200-400 zł. ☎0661-458-401.
SILOS zbiornik po cemencie 60 ton, 8.000 zł. ☎0691-732-055.
SIŁOWNIK do przyczepy 4.5t, 500 zł. ☎(0-87)563-04-31
SPAWARKA 1 i 2 fazowa, 200A, elektroda 4mm, 500 zł. ☎(0-87)642-41-26.
SPAWARKA 220 Volt, 280 zł. ☎(0-85)652-68-33, 0506-645-950.
SPAWARKA Bester SPB315, (1989). 2.200 zł. ☎0501-760-548.
SPAWARKA Migomat 150A, stan bdb, 1.200 zł. ☎0509-298-371
SPAWARKA migomat, butla, reduktor, komplet, 1.000 zł. ☎0509-686-561.
SPAWARKA SPB 315. 1.400 zł. ☎0607-504-829.
SPAWARKA tlenowa, komplet, 2.000 zł ☎(0-85)716-00-72.
SPAWARKA transformatorowa, duża, 220V- 380V, 450 zł. ☎0503-188-985.
SPAWARKA wirowa, 1.500 zł. ☎0507-330-962.
SPAWARKA wirowa, 800 zł. ☎0500-089-688.
SPAWARKA wirowa, przemysłowa, 1.800 zł. ☎0696-434-232.
SPAWARKĘ transformatorową, 2-fazową SPB 250A, Ełk, 780 zł. ☎0507-195-175.
SPAWARKI, 2 szt. 700 zł. ☎(0-85)719-98-08, 0691-721-564.
SPAWARKI, gwarancja roczna, 500 zł/szt. ☎0507-331-362.
SPRĘŻARKA 1-tłokowa, zbiornik 60 l, silnik 1.5 kW, wyłącznik przeciążeniowy, 450 zł. ☎(0-87)568-12-47.
SPRĘŻARKA 2-tłokowa, 150 l, silnik 1.5 kW, wyłącznik ciśnieniowy +przeciążeniowy, odolejacz, 850 zł. ☎(0-87)568-12-47.
SPRĘŻARKA 3- tłokowa. 1.700 zł. ☎0604-464-542.
SPRĘŻARKA 3-cylindrowa, 300 l, stan bdb, 1.450 zł. ☎(0-87)641-42-50.
SPRĘŻARKA 3JW 60, stan bdb, 1.250 zł. ☎(0-85)721-80-86.
SPRĘŻARKA powietrza, olejowa, silnik 2.2 kW, 1-fazowa, 600 zł. ☎(0-87)642-41-26.
SPRĘŻARKA. 850 zł. ☎(0-85)650-44-58, 0507-602-414.
SPYCHARKA DT100, stan bdb. 19.000 zł. ☎(0-86)275-39-08.
SPYCHARKA DT75, błotniak, 12.000 zł. ☎0503-044-278.
STABILIZATOR- separator, 380V, Suwałki, 150 zł. ☎(0-87)565-52-04.
STOJAK do wiertarki pistoletowej, 50 zł. ☎(0-85)742-59-13.
STÓŁ warsztatowy z szafką 220x90 cm, 450 zł. ☎0501-760-548.
SUSZARNIA daszkowa, 8.000 zł. ☎0697-446-310
SUSZARNIA na 8 mszesc drzewa wynajmę, 150 zł/mszesc. ☎(0-85)681-62-56.
SUSZARNIA skrzyniowa do skór tchórzofretek, max. 80 szt, wentylator, komplet prawideł, 510 zł. ☎(0-87)425-15-45.
SZLIFIERKA do wałków i otworów, 1 m, SWA-25, Jotes, 20.000 zł. ☎0500-015-464.
SZLIFIERKA kątowa, elektryczna, 110 W. 300 zł. ☎0693-342-251.
SZLIFIERKA siłowa, stołowa. 250 zł. ☎0601-191-187.
SZLIFIERKA stołowa, 250 zł. ☎0601-191-187
SZLIFIERKA taśmowa do drzewa, nieodzowna przy produkcji stolarki meblowej, silnik 3-fazowy, 1.200 zł. ☎(0-86)271-47-54.
SZLIFIERKA taśmowa, 2.000 zł. ☎(0-87)610-95-87.
SZLIFIERKA taśmowa, 4.800 zł. ☎0602-747-468.
SZLIFIERKA taśmowa, rzemieślnicza, 4.000 zł. ☎(0-85)718-67-01.
SZWALNICZE, 4 szt., 300-2.500 zł. ☎(0-87)423-43-46, 0600-278-976.

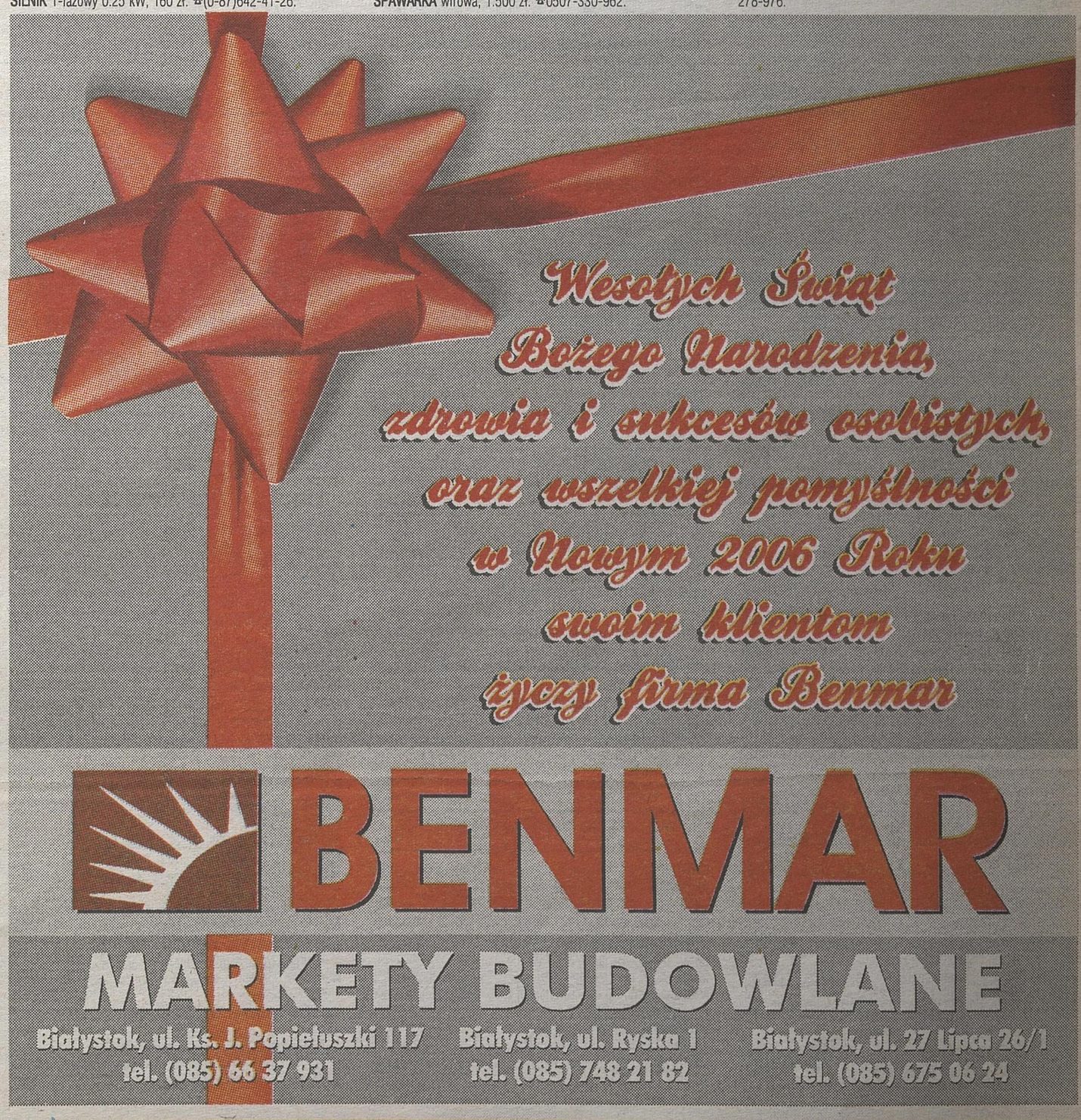

ŚRUBA fi 66 z natrętką o dł. 100 cm, 2 szt, 200 zł/szt. ☎0500-424-458.

TALERZÓWKA 16. 1.200 zł. ☎(0-86)476-10-98.

TARCZA ścierna 300x30x32, szara, 25 zł. ☎(0-85)742-59-13.

TAŚMOCIĄG 7m, 1.000 zł. ☎0692-782-034.

TOKARKA do drewna, dł.toczenia 2m, śred.1 m, 1.000 zł. ☎(0-85)718-67-01.

TOKARKA do drewna, Suwałki. 1.500 zł. ☎0504-419-928.

TOKARKA do drewna, z dodatkowym frezem obrotowym, dł. toczenia 150 cm, 1.200 zł. ☎0604-301-790.

TOKARKA do drzewa, 1.000 zł. ☎(0-87)615-02-68.

TOKARKA do metalu, 2 m, 15.000 zł. ☎(0-87)566-33-61.

TOKARKA Due 15, 4.000 zł. ☎0698-693-744.

TOKARKA rewolwerowa DRA50/60, 4.000 zł. ☎0500-015-464.

TOKARKI, FREZARKĘ, DŁUTOWNICĘ, GILOTYNY, DŹWIG "POLAN". ☎0606-416-991.

TOKARKO- kopiarka, 3.500 zł. ☎0602-747-468.

TRAK taśmowy 12 m, 10.000 zł. ☎0501-823-663.

TRAK taśmowy z ostrzałką, mało używany, 8.000 zł. ☎(0-87)423-00-50.

TRAK taśmowy, ostrzarka, rozwierak, 12.500 zł. ☎0607-049-499.

TRAK taśmowy, ostrzarka, rozwierak, 12.500 zł. ☎0607-049-499.

TRANSPORTER TAŚMOWY 10 M., 2.000,-. ☎0604-955-045.

TRUCK taśmowy 12m, 10.000 zł. ☎(0-85)711-28-01.

TRUCK taśmowy poziomy, dł. toru 11m, 9.500 zł ☎0501-428375.

UCHWYT tokarski 160, 250, 315, 200-800 zł. ☎(0-87)563-04-31

WAŁ do heblarki 3-nożowy, fi 120, dł 40 cm, 350 zł. ☎(0-85)655-69-31, 0693-022-860.

WAŁ do heblarki, 40 cm, 400 zł. ☎(0-87)563-04-31.

WAŁEK do piły tarczowej, 100 zł. ☎(0-87)568-54-04.

WAŁY do pił tarczowych, 100-150 zł. ☎(0-85)654-39-54.

WCIĄGARKA budowlana 300 zł. ☎0503-441-544, (0-85)662-68-69

WENTYLATORY siłowe, 2 szt/100 zł. ☎0507-730-067.

WIĄZARKA półautomatyczna na taśmę termozgrzewalną, stan idealny, 2.800 zł. ☎0509-235-830.

WIDŁY od wózka widłowego, dł. 80 cm, 300 zł. ☎0660-198-980.

WIELOPIŁA, +dwupiła, stelity, stan bdb, wysokie cięcie, 14.000 zł. ☎(0-87)569-12-09, 0886-251-468.

WIELOPIŁA, 8.300 zł. ☎0502-412-700.

WIELOPIŁA, wys. cięcia 15 cm, 5.500 zł. ☎(0-85)681-62-56, po 19, 0509-490-823.

WIERTARKA kadłubowa, 2.200 zł. ☎0506-578-869

WIERTARKA kolumnowa z imadłem, 800 zł ☎(0-85)716-00-72.

WIERTARKA stołowa ręczna, przedwojenna z odsrodkową siłą dociskową, 600 zł. ☎(0-85)712-41-98.

WIERTARKA stołowa WS15, 750 zł. ☎0601-191-187.

WIERTARKA SW15, 1.100 zł do uzg. ☎9(-85)650-12-78.

WIERTARKA wielowrzecionowa, pneumatyczna, 2.200 zł. ☎(0-85)716-71-25, 0600-356-734.

WIERTARKO sękarka 2-u wrzecionowa fabryczna silnik 3KW, 1.300 zł. ☎0507-730-067.

WINDA budowlano- towarowa WBT 600, dokumenty dozorowe, stan bdb, 5.000 zł. ☎0691-732-055.

WINDA budowolano- towarowa WBT 600, dokumenty, stan bdb, 5.000 zł. ☎0693-898-303.

WINDA suwnicowa, pod dozorem, 1 t, zdalne sterowanie, 2.000 zł. ☎0661-458-401 okolice Zambrowa.

WIRNIK do prądnicy 20 KW, nowy, 1.300 zł. ☎0692-021-374.

WKRĘTARKA elektryczna, Makita, mało używana, 300 zł. ☎(0-85)739-50-26.

WÓZEK paleciak, 500 zł. ☎0600-632-590.

WÓZEK paletowy, udźwig 2 t, 400 zł. ☎0500-089-688.

WÓZEK widlak, terenowy, wys.podnoszenia 5m, 7.000 zł. ☎(0-87)563-04-07.

WÓZEK widłowy boczny Jumbo (1988) udźwig 4 t, wysięg 4 m, Perkins, 18.000 zł. ☎0501-312-908.

WÓZEK widłowy, 3 t, na bliźniakach, 10.000 zł. ☎0663-460-468.

WÓZEK widłowy, spalinowy, po kapitalnym remoncie, stan bdb, 9.000 zł. ☎(0-85)655-11-16.

WÓZEK widłowy, udźwig 1,6 t, 7.500 zł. ☎0663-460-468.

WÓZEK widłowy, udźwig 4.5 t, niemiecki, stan bdb, boczny przesuw, wysoki maszt, 16.500 zł. ☎0600-560-078.

WYCINAK piłowy, stan idealny. 2.800 zł. ☎(0-86)270-60-48.

WYKRYWACZ metali, profesjonalny, rozróżnianie metali, duży zasięg, gwarancja 3 lata, 550 zł. ☎0603-312-213.

WYKRYWACZ metali, z dyskryminacją, nowy, 420 zł. ☎0602-191-445.

WYWAŻARKA do kół samochodowych, 1.000 zł. ☎(0-87)568-12-10.

ZAGINARKA do blachy, fabryczna, dł. gięcia 1 m, 800 zł. ☎0600-289-289.

ZAWIJAK do blachy, 2m, 110 zł. ☎887-284-687.

ZAWIJARKA do blachy, 1m, 450 zł. ☎(0-87)643-38-78.

ZBIORNIK metalowy na szambo, 5.000 l, 2.500 zł. ☎(0-85)711-90-76.

ZBIORNIK po cemencie 24 tony, 3.000 zł. ☎0691-732-055.

ZBIORNIKI na olej opałowy niemieckie używane 1000, 2000l, 3 szt, 250-400 zł. ☎0604-514-017

ZBIORNIKI na olej opałowy, 1500 i 2000 l, 500 zł./szt. ☎0607-566-905.

ZESTAW do produkcji reklamówek i innych wyrobów z folii, z materiałem, Augustów, 4.000 zł. ☎0506-481-754.

ZGRZEWARKA 2-głowicowa PVC, obecnie profil "Panorama 2000", 1.000 zł. ☎0508-116-214.

ZWOJARKA do krycia dachów, 1 m, 2 m. 100- 200 zł. ☎(0-85)683-35-40, 0606-619-114.

ROLNICTWO I OGRODNICTWO

MASZYNY ROLNICZE

❑ IMPORT MASZYN (085)749-27-03

085 749-27-03 do 18, 085 741-84-37 po 18. Import maszyn rolniczych używanych.

AGREGAT uprawowy 3m Amazone, brona wibrująca, aktywna+ wał pierścieniowy, 5.500 netto.

BECZKOWOZY 4500, 6000, ocynkowane, wakum pompa, kompletne, 8.500-11.000 zł.

CIĄGNIKI MF 2620-120KM, 690-75KM, dokumentacja, do 43.000 zł.

KOMBAJN zbożowy Deutz-Fahr 3110, szerokość 4,2m, kabina, klimatyzacja, hydrostatik, sieczkarnia, (1990), silnik V6 deutz--195KM, 90.000 zł.

KOMBAJNY zbożowe Claas Merkator 60, Volvo, 4-cylindry Perkins, szerokość koszenia 3m, John Deere, szerokość 2,7m, 14.000-17.000 zł.

KOPARKA Lipher 911, waga 13 ton, ramię 3 razy łamane, łyżka do skarpowania, 24.000 netto.

ŁADOWARKA czołowa Kramer 312se, 312sl, Atlas 41,51,72 (1986-1994), łyżka otwierana, widły do palet, 5 szt, 22-49.000 zł.

MINI-KOPARKA Janmar 2,2t łyżka, 25 cm, 40 cm, 1m, gumowe gąsienice, 21.000 zł.

NOWE i używane części do kombajnów, ciagników, pras belujących, druty do podbieraków, cena części od 10 zł.

PŁUG Kverland 4-skibowy obracany, zabezpieczenie resorowe, hydrauliczna regulacja, 4-skibowy, zagonowy, 7,5 -17 tys. zł.

PRASY belujące, łańcuchowe, pasowe, wałkowe, Omas, Claas, Welger 12s, Krone 130, 160, Carraro, Fiat, 10 szt. 15-23.000 zł.

PRASY kciukujące, Welger 41, 2 szt, 5-6.800 zł.

PRZYCZEPA samozbierająca Krone 3500 turbo, 8 ton ładowność, 10.000 zł.

RENAULT master furgon, wysoki dach, średni, (1999), 160.000 km, poduszka powietrzna, 23.000 netto.

SAMOCHÓD ciężarowy Mercedes 814 (1991), kontener, biały, winda, 200.000 km, 25.000 zł.

SAMOCHÓD dostawczy Peugeot J5, podwójna kabina, 2,7m długość skrzyni, (1992), 8.000 zł.

SIECZKARNIA samojezdna John Deere, 3-rzędowa, 30.000 zł.

SIECZKARNIE 1-rzędowe, Fahr, do 3.500 zł.

SIEWNIKI zbożowe Amazone, do kukurydzy, pneumatyczny Monosam, Becker z nawozami, 5-12.000 zł.

TUR 3-sekcyjny, rama mocująca, rozdzielacz, krokodyl, 7.500 zł.

WÓZEK widłowy O&K, terenowy, udźwig 2,5t, silnik 4-cylindrowy, diesel, 15.000 zł.

ZETORY 6011, 6245+ tur, 7011, 7045 +tur,7745 turbo, 12145, dokumentacja do rejestracji, do 37.000 zł.

KUPIĘ

2-4 byczki, 250-350kg. ☎0507-566-576

BECZKĘ powyżej 1000L. na podwoziu lub bez. ☎0601-480-932.

BECZKOWÓZ polski 3.000- 4.000l. ☎0886-272-206.

BELARKĘ Cararo do 10 lat. ☎(0-85)749-31-95.

BIAŁA klacz, biały ogierek, w rozsądnej cenie. ☎0605-639-921.

BIZON Record do remontu. ☎0604-960-458.

BYCZKI i cieliczki do 200 kg, 5 szt. ☎0608-381-223.

BYCZKI kilkudniowe, gm. Sokoły. ☎(0-86)274-13-63

BYCZKI mięsne mieszańce, czerwono białe, tygodniowe, 5 szt, pow. Augustów, okolice. ☎(0-87)641-42-60

BYCZKI od 3 dni. ☎0668-351-982.

C 45, buldog. ☎0503-520-725.

C-330, do 10.000 zł. ☎0503-188-985.

C-330, lub MF ☎0886-272-206.

C-330, stan bdb lub może być do remontu. ☎(0-87)642-41-26.

C-330, T25, stan obojetny. ☎0511-467-936.

C-360 3P lub C-360, oryginał, w rozsądnej cenie, zdecydowanie (powyżej 1985), od I właściciela. ☎(0-85)749-42-99

C-360 3p, może być do remontu. ☎(0-86)273-53-60 po 18.

C-360 lub C-355, może być do remontu. ☎0501-427-866.

C-360 lub C-365, najchętniej do remontu. ☎0501-596-482.

C-360, do remontu, niedrogo. ☎(0-86)474-00-79.

CIĄGNIK 65- 85 KM, z napędem, może być do małego remontu. ☎(0-85)716-72-18.

CIĄGNIK rolniczy w rozliczeniu oddam samochód osobowy. ☎(0-86)273-21-02.

CIĄGNIK ursus 914, może być do remontu. ☎0608-381-223.

CIELAKI, 2, 3-dniowe. ☎(0-86)474-32-21.

CIELĘTA 2-3 dniowe, 5 szt., okolice Zambrowa. ☎(0-86)475-38-14.

CIELĘTA kilkudniowe. ☎(0-85)716-50-80.

CIELĘTA, 200 zł/szt. ☎0694-256-863.

CIELICZKI mięsne, dokumenty, do 1.200 zł. ☎(0-87)642-34-34.

CIELNE krowy, wycielenie luty-marzec, 2 szt. ☎(0-85)716-85-42.

DOKUMENTACJĘ do przyczepy, 4.5 t. ☎(0-86)476-33-78.

DUŻA kabina do ciągnika MTZ. ☎(0-86)274-30-31.

FELGI lub koła tylne do C-360, 2 szt. ☎(0-85)685-20-98.

FELGI lub kompletne koła tylne do Junza. ☎(0-87)641-31-77.

GOSPODARSTWO rolne lub siedlisko z ziemią, w byłym Suwalkim. ☎0501-659-268.

GOSPODARSTWO, ok.Łomży, Grajewa, Białegostoku, do 300.000 zł. ☎0692-288-262.

JAŁÓWKI I i II, cielność 2006r. ☎0506-898-760.

KABINA do C-360. ☎0661-921-316.

KABINĘ do Bizona. ☎(0-86)275-54-63.

KABINĘ dużą do MTZ. ☎(0-86)275-23-72.

KLACZ spokojna zaprzęgana, może być źrebna, do 4.500 zł. ☎(0-85)719-62-03.

KLACZKĘ zimnokrwistą, pełnego pochodzenia. ☎0888-969-977.

KNURKA mięsnego. ☎(0-86)217-48-70.

KOPARKO spycharka Białoruś typ rolniczy. ☎(0-87)523-85-23

KOSIARKA rotacyjna Słupsk. ☎0507-752-429

KOSIARKĘ rotacyjną, stan bdb, w rozsadnej cenie. ☎(0-85)721-51-09 po 20:00.

KULTYWATOR 3m, z wałkami, wąskie zęby, 10000kg kwota mleczna, może byc wykorzystana. ☎0508-711-485

KUPIĘ KNURY. CENA ATRAKCYJNA. ☎0505-219-306.

KUPIĘ KWOTĘ MLECZNĄ 10 TYS. L W ROZSĄDNEJ CENIE WOJ. PODLASKIE. ☎0600-413-086.

KWOTA mleczna do 0,80 zł/kg, tylko Mlekpolu. ☎(0-86)273-25-32.

KWOTA mleczna lub wydzierżawię, 20.000 kg, podlaskie. ☎(0-87)641-22-95.

KWOTA mleczna lub wydzierżawię, podlaskie, zdecydownie. ☎0602-697-722.

KWOTA mleczna lub wydzierżawię, woj. podlaskie. ☎(0-87)563-80-54

KWOTA mleczna ok 30.000 km, SM Mlekowita. ☎(0-85)650-11-51.

KWOTA mleczna w rozsądnej cenie, tylko Mlekpol. ☎(0-86)273-25-32.

KWOTA mleczna wydzierżawię 10.000-15.000 kg, wyłącznie mazowieckie. ☎(0-86)277-53-16.

KWOTA mleczna wydzierżawię, 0,10-0,15 zł/kg, Somlek Sokółka. ☎(0-85)721-14-84.

KWOTA mleczna wydzierżawię, 30.000 kg, z Mlekpolu. ☎(0-86)270-21-60, 0698-684-371.

KWOTA mleczna wydzierżawię, do 5000 kg, OSM Hajnówka, w rozsądnej cenie. ☎(0-85)873-43-82, 0504-509-788.

KWOTA mleczna wydzierżawię, ok. 10.000 kg. ☎(0-87)641-41-95.

KWOTA mleczna wydzierżawię, z Mlekpolu, do 15.000 kg, do 20 gr. ☎(0-85)738-97-14.

KWOTA mleczna wydzierżawię. ☎(0-85)716-06-08.

KWOTA mleczna wydzierżawię. ☎(0-86)476-05-56.

KWOTA mleczna z podlaskiego, lub wydzierżawię. ☎(0-86)277-47-53.

KWOTA mleczna, 20.000 kg, Mlekovita, lub wydzierżawię. ☎(0-86)275-62-84.

KWOTA mleczna, 5000 kg lub wydzierżawię. ☎(0-86)217-08-81.

KWOTA mleczna, 5000 kg, Mlekovita, woj.podlaskie. ☎0500-158-784.

KWOTA mleczna, 7.000 kg, za 4.000 zł. ☎(0-85)712-58-10.

KWOTA mleczna, 7.000 l z Mlekpolu za 80 gr. ☎(0-87)643-18-49.

KWOTA mleczna, do 0,80 zł/kg. ☎0660-295-276.

KWOTA mleczna, lub wydzierżawię. ☎(0-87)644-94-46.

KWOTA mleczna, najchętniej OSM Hajnówka. ☎(0-85)719-62-03.

KWOTA mleczna, ok. 2.000 kg wydzierżawię z OSM Mońki. ☎(0-85)749-20-69.

KWOTA mleczna, podlaskie, lub wydzierżawię w rozliczeniu cieliczki hodowlane. ☎(0-87)569-41-56.

KWOTA mleczna, podlaskie. ☎(0-85)655-11-76.

KWOTA mleczna, podlaskie. ☎(0-86)270-20-22.

KWOTA mleczna, warmińsko-mazurskie lub podlaskie. ☎(0-86)273-66-09.

KWOTA mleczna, woj, podlaskie, do 20.000 kg, w rozsądnej cenie wydzierżawię. ☎0887-028-261.

KWOTA mleczna, woj. podlaskie. ☎(0-86)275-11-02.

KWOTA mleczna, woj. podlaskie. ☎0887-876-179

KWOTA mleczna, woj. podlaskie. ☎0887-876-179.

KWOTA mleczna, woj. warmińsko-mazurskie. ☎(0-87)423-06-87.

KWOTA mleczna, wydzierżawię, cena do uzg. ☎(0-86)271-77-34

KWOTA mleczna, wydzierżawię, mleczarnia Mońki, 15.000 kg. ☎(0-85)716-05-45.

KWOTA mleczna. ☎(0-85)737-72-07.

KWOTA MLWCZNA ☎(0-87)569-44-37.

KWOTĘ mleczną ok. 30.000 po 0,85 zł. Zdecydowanie (Mlekpol). ☎0665-364-704.

KWOTĘ mleczną, do 10000. ☎(086)274-31-82.

KWOTĘ mleczną, hurtową lub bezpośrednią, w rozsądnej cenie wydzierżawię. ☎(0-86)476-87-31, 0600-550-903.

LIMIT buraczany Cukrownia Łapy. ☎0887-416-630.

LIMIT buraczany. ☎(0-86)275-59-16.

LIMIT buraczny, 7 zł/100 kg. ☎0691-955-510

MIESZALNIK pasz suchych. ☎0608-381-223.

MIESZALNIK pasz sypkich. ☎(0-85)719-32-30, wieczorem.

MIESZANKA do 15 ton, najchętniej z dowozem, okolice Grajewa. ☎(0-86)273-25-32.

MIESZANKA, 5 t+ dowóz. ☎(0-85)716-20-54.

MŁYN ssąco-tłoczący z mieszalnikiem. ☎(0-85)740-22-14.

MŁYNEK bijakowy, sortownik Puck do ziemniaków. ☎(0-86)275-59-16

MYŁNEK, silnik 11 KW. ☎(0-85)738-55-03.

OBCIĄŻNIKI i zaczep tylny do Zetora 1224. ☎(0-86)619-19-69.

OGIER 2 lata, z pochodzeniem zimnokrwisty. ☎(0-87)568-57-05.

OPONĘ od rozrzutnika, stan db, niski profil, może być z felgą. ☎(0-85)651-65-80.

ORKAN II stan db. ☎0604-104-335

OWIJARKA do bel Sipma. ☎0692-021-734.

PADŁE bydło, okolice Łomży, Kolna, Grajewa. ☎0692-157-451.

PŁUG 4-5 skibowy, polski, do 2.000 zł. ☎(0-86)271-72-89.

PODBIERACZ pokosów do Classa Jaguara. ☎0604-849-488.

POMPA paliwowa do zetora 8011, rozsądna cena, stan db. ☎0695-938-713.

PRASA belująca Sipma, owijarka. ☎0698-145-601.

PRASA kostkująca lub belująca, polska. ☎0887-416-630.

PRASA kostkująca Sipma. ☎0692-021-734.

PRASA kostkująca Welger, stan db. ☎(0-87)644-91-68

PRASA zwijająca Deutz Fahr, w dobrym stnie, +owijarka. ☎0504-551-875.

PRZYCZEPA Autosan, 4 tony, na 2 siłowniki, na niskich kołach, może być nie zarejestrowana. ☎0665-824-131.

PRZYCZEPA na niskich kołach, może być do remontu, niedrogo. ☎(0-85)731-38-70 po 17:00.

PRZYCZEPA wywrotka, stan db, 3-stronny wywrot, zarej. ☎(0-87)641-40-18.

PRZYCZEPĘ 3- lub 4-tonową, sztywną. ☎0503-953-829.

PRZYCZEPĘ 6 ton trójstronny wywrot w bdb stanie. ☎0609-743-542.

PRZYCZEPĘ ciągnikową 4,5 lub 6 t do remontu. ☎(0-85)683-26-84.

PRZYCZEPĘ wywrotkę do remontu. ☎0602-701-613.

PRZYCZEPĘ wywrotkę, do remontu. ☎0601-891-963.

PRZYCZEPĘ wywrotkę. ☎(0-87)423-86-67.

PSZENICA 5 ton. ☎(0-85)716-20-54.

PSZENICĘ paszową. ☎(0-85)721-90-65.

PSZENŻYTO, jęczmień, pszenicę, na paszę. ☎(0-85)650-19-82.

ROZRZUTNIK 2-osiowy, nowy typ, do remontu. ☎0602-701-613.

ROZRZUTNIK obornika 2 osiowy na resorach. ☎0507-762-429

ROZTRZĄSACZ obornika, owijarka do bel Sipma. ☎0692-021-374.

SIECZKARNIA Claas jaguar, podobną od 1990. ☎0668-118-702.

SIEWNIK poznaniak z przekładnią olejową, ☎660-434-616.

SIEWNIK talerzowy rosyjski, kopaczkę, sadzarkę, prasę kostkującą Wergel, Claas, stan bdb. ☎00370-618-559-63 po 20:00, Litwa, wileńszczyzna.

SKRZYNIA biegów do kambajna MF 478. ☎(0-85)712-47-28.

SORTOWNIK do ziemniaków Puck, stan db. ☎0604-104-335.

TARCZA koła do ciągnika, śr. 70 lub 50cm, gr 10mm. ☎(0-86)218-74-05..

TOPOLĘ las, najwyższe ceny. ☎692-763-419.

TRAKTOR C330 do remontu, stan obojętny. ☎0506-363-924.

TROL. ☎0504-039-278.

TUNEL folowy. ☎0609-352-267.

TUR do C-360, lub C-330, do 2.000 zł. ☎0602-701-613.

TUR do MTZ. ☎(0-86)476-32-49.

TUR do mtz. ☎0604-849-488.

TUR do Ursus T-330. ☎0608-381-223.

TUR do Ursusa 914. ☎(0-86)277-53-13.

URSUS C-360, C-330 lub inny. ☎0-602-151-675.

WAGA do bydła na kołach. ☎(0-29)772-58-02.

WAŁ korbowy do MTZ, wspornik osi przedniej do C-330, do 500 zł. ☎(0-85)716-76-85

WAŁKI do kultywatora, szer. 3 m. ☎0510-075-912.

WIDŁY do ładowniania obornika, zawieszane do ciągnika. ☎(0-85)716-47-53.

WORKI po mieszance, stan db, 20 gr/szt. ☎(0-85)651-65-80.

WYCIĄG obornika, koło do przyczepy 825/20. ☎0500-276-375

WYCINAK do ciągnika 30. ☎(0-86)277-51-45.

WYDZIERŻAWIĘ kwotę mleczną, 10000 l. ☎(0-85)716-16-67.

WYDZIERŻAWIĘ kwotę mleczną, 7000 l. ☎(0-85)718-70-80.

WYDZIERŻAWIĘ kwotę mleczną, woj.podlaskie, 10-15000 kg. ☎(0-86)212-01-19.

WYDZIERŻAWIĘ, okolice Bielska Podlaskiego, w kierunku Białegostoku. ☎(0-85)731-73-25.

ZBIORNIK do mleka, 300- 500 l. ☎(0-86)475-01-13.

ZBOŻE paszowe, jęczmień, pszenżyto, żyto, 50 t, Sokoły. ☎0602-349-139.

ZETOR 4718, 4911, lub 5718, do 12.000 zł. ☎0693-591-400

ZETOR 5211, 5245. ☎0604-487-950.

ZGRABIARKA do siana, 2 gwiazdowa, szer 4m, Pottinger, Class, stan db. ☎(0-85)716-00-37

ZIEMIA, 100 ha, woj. podlaskie, warmińsko- mazurskie, mazowieckie, do 5.000 zł/ha. ☎0606-419-745.

ZIEMIĘ rolną okolice Ciechanowca. ☎(0-86)275-55-10.

ZIEMIĘ rolną w pobliżu Hajnówki. ☎(0-85)684-35-93.

ZIEMNIAKI jadalne, ☎)609-524-396.

ZIEMNIAKI jadalne. ☎(0-85)732-25-35, 0602-254-563.

ZIEMNIAKI jadalne. ☎0605-852-609.

ZIEMNIAKI żółte, białe. ☎(0-85)712-44-90, 0608-394-501.

ŻYTO, 5 t. ☎(0-87)644-67-07, 0512-127-088.

MASZYNY I URZĄDZENIA

*HEDERY, SIECZKARNIE, PŁUGI DO KUKURYDZY, PRZYCZEPY DO KISZONKI, PŁUGI, WYCINAKI, SIEWNIKI, PRZEWRACARKI, ZGRABIARKI. ☎0600-575-313.

1014 (1991) stan bdb, 52.000 zł. ☎0694-259-021

1014 (1997) stan bdb, 2500mtg, 60.000 zł. ☎(0-86)476-07-05 po 20.00

2 hedery do sieczkarni Claas, 4.000 zł/szt. ☎0693-212-115.

2 tury do MF, Renault, 5.000 zł. ☎(0-85)716-13-13, 0603-032-448.

30 UŻYWANYCH CIĄGNIKÓW: ZETOR 5211, 7211, 7245, 8145; URSUS 912, 914, 1224; TURY, PŁUGI, TALERZÓWKI HYDRAULICNE, WAŁY CEMBRYDZA, AGREGATY, KULTYWATORY, PRZETRZĄSACZO-ZBRABIARKI DO SIANA. RATY 0% PRZASNYSZ ☎0692-999-007.

50 KOMBAJNÓW ZBOZOWYCH: CLASS, FERGUSON, VOLVO, FAHR, FORTSHRITT; PRASY 20 SZT, ZWIJAJĄCE, KOSTKUJĄCE, GNIOTOWNIKI I ŻMIJKI DO ZBOŻA RATY 0% PRZASNYSZ ☎0692-999-007.

AGREGAT aktywny 3 m ratator z hydropakiem, agregaty bierne, 9.500-11.000 zł. ☎0889-260-311.

AGREGAT podorywkowy, polski, szer. 2,30 m, 7.500 zł. Lub zmiana na większy. ☎0600-915-192.

AGREGAT prądotwórczy 20KW napędzany ciągnikiem, mało używany, polski, 6.200 zł. ☎(0-86)476-20-96

AGREGAT prądotwórczy 30 kw. ☎0505-335-375.

AGREGAT prądotwórczy haciągany ciągnikiem, 3.500 zł. ☎0604-104-335.

AGREGAT prądotwórczy, 16 kW, 9.000 zł. ☎0501-288-527.

AGREGAT Rabe, 3 m, aktywny, 7.000 zł. ☎0502-836-742.

AGREGAT siewny Amazone, szer. 3 m, 12.000 zł. ☎0695-247-218.

AGREGAT uprawowo siewny 3m, 7.000 zł. ☎0694-259-021

AGREGAT uprawowo siewny bierny 4m, Duński, 14.000 zł. ☎0502-354-360

AGREGAT uprawowo-siewny, 3 m+ siewnik Amazone, stan idealny. 23.000 zł. ☎0607-240-269.

AGREGAT uprawowo-siewny, 2,5 m, mało używane, 5.500 zł. ☎0505-428-757.

AGREGAT uprawowy 2,80, 2.100 zł. ☎0513-489-592.

AGREGAT uprawowy 3,60, 4.000 zł. ☎0604-161-838.

AGREGAT uprawowy bierny z hydropakiem, szer. 3 m, 7.900 zł ☎0692-210-860.

AGREGAT uprawowy sienny czynny Amazone ze ścieżkami, stan bdb, 18.500 zł. ☎(0-86)271-77-23.

AGREGAT uprawowy, siewny, aktywny, 2.5 m, Amazone D8, mało używany, jak nowy, 13.500 zł. ☎(0-85)716-20-31.

AGREGAT uprawowy, szer. 2,5 m, podwójne wałki, 2.500 zł. ☎0505-701-768.

AGREGAT uprawowy, szer.4.5 m, z wałkami, 7.000 zł. ☎0507-331-891.

AGREGAT uprawowy. 3.200 zł. ☎0604-279-937.

ALVA lafal zbiornik na mleko 1.500 l, odzysk, możliwość montażu, 7.900 zł. ☎(0-87)642-56-45.

ALVA lafal zbiornik na mleko, 1.650 l, odzysk, możliwość montażu, 9.500 zł. ☎(0-87)642-56-45.

APARAT do wylęgu kurcząt, 3000szt, 3.500 zł. ☎(0-86)278-45-67

BECZKA 4.000 l, ocynkowana, stan idealny, 6.000 zł. ☎0889-260-311.

BECZKA 5.000 l, 2.500 zł. ☎(0-85)711-90-76.

BECZKA na paliwo 200L., ocynkowana, z kranem lub zamiana na większą, 150 zł. ☎0601-480-932.

BECZKOWOZY 4.500 l, 5.000 l, 7.500 zł. ☎(0-85)878-17-34, 0603-633-734.

BECZKOWOZY, ciągniki, prasy, sieczkarnie, największy wybór Stawiski. ☎(086)278-51-40. ☎(086)474-26-29.

BECZKOWÓZ 12.000 l, na tandemie, 25.000 zł. ☎(0-85)738-07-86.

BECZKOWÓZ 14.000 l, 14.000 zł. ☎(0-86)278-55-61.

BECZKOWÓZ 2500l, 4.000 zl. ☎(0-86)476-09-09

BECZKOWÓZ 3.000l, ocynkoway, stan bdb, 6.900 zł. ☎(0-87)516-46-14.

BECZKOWÓZ 3000l polski, stan bdb, 3.500 zł. ☎(0-87)641-41-49

BECZKOWÓZ 4.000 l, ocynkowany, stan bdb, 6.800 zł. ☎(0-87)629-87-37.

BECZKOWÓZ 4.500 l, niemiecki, nie ocynkowany. 4.500 zł. ☎(0-29)766-42-52.

BECZKOWÓZ 5.000 l, ocynkowany, niemiecki, szerokie opony, stan bdb, 9.900 zł. ☎0660-223-203.

BECZKOWÓZ 5.000 l. 8.000 zł. ☎(0-86)219-84-86.

BECZKOWÓZ 5.800 l. 5.200 zł. ☎0602-529-912.

BECZKOWÓZ 6.000 l, na tandemie, ocynkowany, stan bdb, 12.500 zł ☎(0-87)516-46-14.

BECZKOWÓZ 6.000 l, ocynkowany, stan bdb, 11.000 zł. ☎(0-86)274-50-48.

BECZKOWÓZ 7000l, 14.000 zł. ☎0501-265-454

BECZKOWÓZ Forshrit HTS 100, stan db, 15.000 zł. ☎(0-87)516-23-20.

BECZKOWÓZ Kościan, 3.000 l, (1996) 9.500 zł. ☎(0-86)275-11-60.

BECZKOWÓZ niemiecki, 5,500 l, ocynkowany, stan bdb, 12.500 zł. ☎0501-163-713.

BECZKOWÓZ ocynkowany 5000l, 8.000 zł. ☎0665-483-588

BECZKOWÓZ polski, 3.500 l, stan bdb, 6.300 zł. ☎(0-85)716-11-74.

BECZKOWÓZ, 2500 l, 3.000 zł. ☎0608-587-894.

BECZKOWÓZ, 3.000 l, Kościan (1996) mało używany, 6.000 zł. ☎0692-021-374.

BECZKOWÓZ, 3500 l, 5.000 zł. ☎(0-86)277-52-78.

BECZKOWÓZ, 4000 l, niemiecki, pompa dolna ślimakowa, 6.000 zł. ☎0692-526-931.

BECZKOWÓZ, 5.000 l. 10.000 zł. ☎0501-261-737.

BECZKOWÓZ, ocynkowany, 6.000 l, 7.000 zł. ☎0502-836-742.

BELARKA Deutz Fahr (1990) 19.000 zł. ☎0502-984-105.

BELARKA Deutz Fahr voltowa, stan bdb, 17.000 zł. ☎0504-097-604.

BELARKA pasowa Heston. 7.500 zł. ☎(0-85)730-75-21.

BELARKA, +owijarka, +chwytak do bel, 23.000 zł. ☎(0-86)472-05-03.

BELARKA, 35.000 zł. ☎(0-87)423-86-67.

BELOWNICA Deutz Fahr, 120x120 (1990) 17.600 zł. ☎0602-529-912, (0-86)212-01-20.

BELOWNICE MARKI WELGER, CLAS ROLAND 44, KRONE, CARAO. CENA 17.500 DO 19 TYS. ☎0604-855-461.

BELOWNICE MARKI: CLAS ROLANT 44, WELGER I KRONNE Z SZEROKIM I WĄSKIM PODBIERAKIEM, CARAO, BELE 120X120. ☎0604-855-461. JAWORÓWKA GMINA DOBRZYNEWO DUŻE

BIAŁORUS Junz, (1988). 15.000 zł. ☎0607-546-743.

BIJAK do: siana, słomy, zboża, 3 w 1, 3.000 zł. ☎(0-87)516-22-33.

BIZON BS-Z 110 FORTSCHRITT E-516B, FORTSCHRITT E517 MDW, SIECZKARNIĘ SAMOBIEŻNĄ MENGELE 4X4 Z DETEKTOREM METALU, GNOTOWNIKIEM, U914 4X4, WYORYWACZ SAMOBIEŻNY BURAKA 6-RZĘDOWY, CIĄGNIK BIAŁORUŚ. ☎(0-86)271-96-95, ☎0-511-312-500.

BIZON Z-056 (1986) kapitalny remont, wymiana zespołów, silnik-1988r., 36.000 zł. ☎(0-85)711-38-87, po 19.

BIZON Z056 (1989), I WŁAŚCICIEL, 1400 MTG, 52.000 ZŁ. ☎(0-86)271-95-97.

BIZON Z058 lub Z056, 38.000 zł. ☎0501-504-723.

BIZON ZO-56, po kapitalnym remoncie, 33.000 zł. ☎0692-246-326.

BRONA aktywna z wałem, +hydrauliczny system podnoszenia siewnika, szer. 3 m, 4.500 zł. ☎0501-456-753.

BRONA talerzowa, 16 talerzy, 1.700 zł. ☎(0-86)474-00-79.

BUKOWNIK do koniczyny , glebogryzarka, okolice Grajewa, 1.000-2.000 zł. ☎0600-726-150.

C 328. 8.000 zł. ☎(0-85)721-14-85.

C 330, (1981). 12.200 zł. ☎0698-431-427.

C 360- wał korbowy, zwolnica, wał koła, pochwa, układ kier., R7. 100- 800 zł. ☎0602-357-054.

C 360, (1977), silnik po remoncie. 12.000 zł. ☎(0-85)712-57-45.

C 360, (1978), stan db. 12.000 zł. ☎(0-86)270-94-79.

C 360, stan bdb, po remoncie, okolice Sejn. 13.000 zł. ☎0601-249-525.

C 385, (1983). 10.500 zł. ☎(0-85)721-65-58.

C-25 +tur, 11.000 zł. ☎0511-199-269.

C-328, 7.000,-. ☎0602-59-30-52.

C-328: silnik sprawny technicznie, głowica nowa, C-330- obudowa zwolnicy prawa, 200-1.000 zł. ☎0602-357-054.

C-330 (1980) -12.000 ZŁ, SILNIK 6-CYLINDROWY DO URSUSA -2500 ZŁ: ☎0604-971-780.

C-330 (1982) stan bdb, 13.000 zł. ☎(0-86)274-30-31.

C-330 (1985) 5.500 zł. ☎0692-112-502.

C-330 , stan bdb, kabina, 13.800 zł. ☎0501-127-152.

C-330 I wlasciciel, nowe opony, 11.300 zł. ☎0501-968-004, po 15.

C-330 kabina, 1900mtg, stan idelany, 16.700 zł. ☎0604-487-950

C-330 M (1989) stan db, 19.000 zł. ☎0607-521-182.

C-330 M (1990) I wł., 2.100 mtg, mało używany, 20.000 zł do uzg. ☎(0-86)277-51-61.

C-330 stan db, 13.000 zł. ☎(0-86)476-33-74

C-330 tur, I właściciel, stan bdb, 17.500 zł. ☎0606-259-223

C-330, 8.500 zł. ☎(0-86)270-51-46.

C-330, stan bdb, I właściciel, z turem lub bez, 14.000-17.500 zł. ☎(0-86)476-18-43.

C-330, stan idealny, 19.000 zł. ☎(0-85)681-50-11.

C-330M (1988) oryginał, I właściciel, 15.500 zł. ☎0609-459-141.

C-330M, (1988), stan bdb, 17.000 zł. ☎(0-85)731-33-08.

C-355 (1973) z kabiną, po kapitalnym remoncie, stan idealny, 16.500 zł. ☎(0-85)712-22-98.

C-355, 14.000 zł. ☎(0-85)716-92-30.

C-355, opony nowe, rozrusznik, 11.000 zł. ☎0507-485-190.

C-355, stan db (1974) 9.500 zł. ☎(0-86)476-39-85.

C-360 (1977) 11.000 zł. ☎(0-85)737-16-19.

C-360 (1977) po kapitalnym remoncie, 11.500 zł. ☎(0-86)277-40-72.

C-360 (1978) stan db, 17.000 zł. ☎(0-85)721-64-32.

C-360 (1979) silnik po remoncie, 13.000 zł. ☎0510-896-594.

C-360 (1979) z kabiną, stan db, 11.000 zł. ☎(0-86)476-40-13.

C-360 (1979), 12.200 zł. ☎0507-794-199

C-360 (1980) z kabiną, stan bdb, 13.600 zł. ☎0609-801-577.

C-360 (1980), stan bdb, 13.300 zł. ☎0-501-082-958.

C-360 (1982) 16.000 zł. ☎(0-87)644-92-83.

C-360 (1982) 16.000 zł. ☎0502-752-153.

C-360 (1982) kabina, stan db, 14.000 zł. ☎0507-331-484.

C-360 (1983) kabina, stan bdb, 13.500 zł. ☎0607-210-142.

C-360 (1983) stan db, 12.800 zł. ☎0606-394-585.

C-360 (1985) 14,700 zł. ☎(0-85)716-32-61.

C-360 (1985) kabina, 14.500 zł. ☎(0-86)275-54-57.

C-360 (1985) kabina, stan db, 16.000 zł. ☎(0-86)277-51-20.

C-360 (1985) oryginał, 16.000 zł. ☎0510-650-857.

C-360 (1985) silnik po remoncie, 18.000 zł. ☎(0-86)273-14-28, po 20.

C-360 (1987) I właściciel, stan bdb, nowe ogumienie, 20.000 zł. ☎0660-708-603.

C-360 (1987) nowe opony, silnik po kapitalnym remoncie, kabina, stan bdb, 18,500 zł. ☎(0-85)716-83-71.

C-360 3p (1987) 15.000 zł. ☎0694-973-820.

C-360 3P (1987) 15.000 zł. ☎0694-987-20

C-360 3P (1988) z kabiną, stan idealny, 17.000 zł. ☎0665-824-131.

C-360 3P (1989), 21.000 zł. ☎(0-86)277-52-07

C-360 3P, I wł., stan db, 19.000 zł. ☎(0-87)642-43-92.

C-360 3P, stan bdb, oryginał (1988) 18.500 zł. ☎0887-303-806.

C-360 kabina, stan bdb, 100% sprawny, 14.600 zł. ☎0693-464-837, (0-85)738-58-81.

C-360 nowa kabina stan bdb, 15.500 zł. ☎(0-85)650-19-78

C-360, 15.000 zł. ☎(0-87)641-22-57.

C-360, nowe maski, silnik po kapitalnym remoncie, 14.000 zł/zamiana na mtz, z dopłatą. ☎(0-85)737-15-15.

C-360, nowe opony, po kapitalnym remoncie, 14.500 zł. ☎0606-278-475, (0-85)738-06-18.

C-360, po kapitalnym remoncie, 11.500 zł. ☎(0-86)476-38-10.

C-360, stan bdb, 14.000 zł. ☎(0-85)731-08-98 po 19:00.

C-360, stan bdb, 15.000 zł. ☎0887-437-866.

C-360, stan bdb, I właściciel (1985) 17.000 zł. ☎(0-86)277-52-36.

C-360, stan bdb, okolice Suwałk, 12.500 zł. ☎0888-956-226.

C-360, stan idealny, 15.200 zł. ☎0503-860-918.

C-360, Tur (1982) 18.000 zł. ☎0693-390-204.

C-363 p (1989) stan bdb, 15.500 zł. ☎(0-86)217-86-04, 0608-819-033.

C-363 P (1989) z kabiną, stan bdb, 20.000 zł. ☎0692-021-374.

C-363 P (1990) 20.000 zł. ☎0691-811-000.

C-363 P, stan db, 14.500 zł. ☎(0-86)476-88-61.

C-363P (1989) stan db, 17.000 zł. ☎(0-86)217-52-56.

C-380 stan db, 13.500 zł. ☎(0-85)716-77-63.

C-385 (1977) 15.000 zł. ☎0502-263-231.

C-385 (1983) 16.500 zł. ☎(0-85)721-67-14

C-385, 18.800 zł. ☎0887-400-119.

C-385, stan bdb (1980) 16.700 zł. ☎0887-946-377.

C-385, stan db, 15.000 zł. ☎0609-663-561.

C4011 przerobiony na C-360 z szeroką kabiną, stan bdb, 8.600 zł. ☎0609-629-955.

CHŁODZIARKA do mleka 60l, 500 zł. ☎(0-85)716-52-87

CHŁODZIARKA do mleka, 4 konwie, Mors, stan bdb, 400 zł. ☎(0-87)568-34-59

CHŁODZIARKA do mleka, 400 l, 2.500 zł. ☎0508-947-469.

CHŁODZIARKA do mleka, 60 l, 300 zł. ☎(0-85)712-57-39.

CHŁODZIARKA, dojarka, zbiornik, 3.500 zł. ☎(0-87)568-56-61.

CHWYTAK bel do tura, 2.200 zł. ☎(0-86)476-14-13.

CHWYTAK do bel na tył ciągnika, po jednym sezonie, 1.800 zł. ☎(0-86)275-62-84.

CHWYTAK do bel, na tył ciągnika, 600 zł. ☎(0-85)651-07-18.

CHWYTAK do bel, na tył ciągnika. 1.300 zł. ☎(0-85)719-77-89.

CHWYTAK do bel, sokólski, 1.600 zł. ☎(0-87)641-31-17.

CHWYTAK do bel, solidne wykonanie. 1.500 zł. ☎(0-86)476-06-57.

CHWYTAK masztowy do bel, 2.000 zł. ☎(0-86)277-29-82.

CHWYTAK obornika do cyklopa i podobnych, 600 zł. ☎(0-85)657-88-23

CHWYTAK obornika do koparki, 600 zł. ☎(0-85)716-24-09.

CIĄGNIK C-360 (1986) stan bdb, 18.500 zł. ☎(0-86)274-51-75.

CIĄGNIK rolniczy Landini 4x4, 85KM, silnik po kapitalnym remoncie, na dotarciu, ogumienie bdb, 25.000zł. ☎0660-213-728.

CIĄGNIK Ursus C-360, stan bdb, 17.000 zł. ☎(0-85)718-17-35.

CIĄGNIK 330 M (1991) 1450 mtg, I właściciel, 18.500 zł. ☎(0-86)275-54-66.

CIĄGNIK 60-80 KM, z napędem, może być do małego remontu. ☎(0-85)716-72-18.

CIĄGNIK 62KM, 17.000 zł. ☎(0-85)737-15-94.

CIĄGNIK 914, 1.200 mtg, I wł., 68.000 zł. ☎0604-279-937.

CIĄGNIK 914, 1200 mtg z ładowaczem tur, 86.000 zł. ☎0604-279-937.

CIĄGNIK C 360. 9.900 zł. ☎(0-86)278-73-45.

CIĄGNIK C-330 z turem (1991) mało używany, 22.000 zł. ☎0660-685-483.

CIĄGNIK C-330, 12.000 zł. ☎0503-835-517.

CIĄGNIK C-330M (1988) I właściciel, stan bdb, 16.000 zł. ☎(0-86)478-15-13.

CIĄGNIK C-355 (1985) ogumienie od Zetora, 13.000 zł. ☎(0-85)721-64-71.

CIĄGNIK C-355, stan db, na chodzie, 7.000 zł. ☎(0-87)521-40-72.

CIĄGNIK C-360 (1982) stan db, 12.500 zł. ☎0501-286-450.

CIĄGNIK C-360 (1987) 15.000 zł. ☎(0-86)279-12-64.

CIĄGNIK C-360 (1987) stan bdb, 15.000 zł. ☎(0-86)277-29-82.

CIĄGNIK C-360 3P (1990) stan bdb, 19.000 zł. ☎(0-85)650-19-32.

CIĄGNIK C-360 do remontu, bez dokumentów, 5.000 zł do uzgodnienia. ☎0605-545-343.

CIĄGNIK C-363P (1984) 17.000 zł. ☎(0-85)650-22-27, po 20, 0692-689-167.

CIĄGNIK C-385, 18.800 zł. ☎0887-400-119.

CIĄGNIK Deutz 100KM 6 cylindrowy, 25.500 zł. ☎0695-555-570

CIĄGNIK Deutz Fahr DX140 6 cylindrów turbo, 26.000 zł. ☎0608-531-045

CIĄGNIK Farmot 250 30KM (1997) zarejestrowany, 11.000 zł. ☎(0-85)722-87-24

CIĄGNIK Fendt 103S Turbomatic Harner (1978) z turem, stan db, 8.000 zł. ☎0501-514-792, (0-87)615-12-83.

CIĄGNIK Ferguson 699 (1990) 100KM, napęd przedni, tur 3-sekcyjny, 60.000 zł. ☎0696-749-554.

CIĄGNIK Fiat 450, 3- clindrowy silnik stan bdb. 11.000 zł. ☎0509-812-791.

CIĄGNIK Forchritt, 105KM, 4x4, stan bdb, 18.000 zł. Lub zmiana na Zetor. ☎(0-85)721-67-50, wieczorem.

CIĄGNIK Forschritt ZT 303, 17.000 zł. Lub zamiana na mniejszego Zetora. ☎(0-87)563-70-78.

CIĄGNIK International (1981), 6-cylindrowy, 4x4, 20.000 zł. ☎0503-303-065.

CIĄGNIK International 60 KW, stan db, 8.000 zł. ☎0604-563-759.

CIĄGNIK International 72 KM, tur, kabina, 16.500 zł. ☎(0-86)278-73-25.

CIĄGNIK Internationai z turem 3-sekcyjnym, 28.000 zł. ☎(0-86)278-51-60.

CIĄGNIK International, 80 KM, (1975), tur. 14.500 zł. ☎0602-529-912.

CIĄGNIK john deere (1986) 80 KM, 35.000 zł. ☎(0-85)662-66-19, 0692-864-626.

CIĄGNIK John Deere (1989) 4x4, przedni Tus, +wałek, 42.000 zł. ☎(0-86)270-11-86, 0503-080-355.

CIĄGNIK John Deere 1640 (1987) 38.000 zł. ☎0502-984-105.

CIĄGNIK john deere 2650 (1989) 4x4, 7000 mtg, stan bdb, 49.000 zł. ☎0503-080-355.

CIĄGNIK John Deere 3040, 95KM, 4x4, z turem, 37.000 zł. ☎0608-881-488, 0694-620-233.

CIĄGNIK John Deere 3130 (1982) 4x4 95KM zarejestrowany, 26.000 zł. ☎(0-85)737-61-47

CIĄGNIK john deere 3130, stan bdb, 22.000 zł. ☎0506-890-489.

CIĄGNIK John Deere 4040 S, turbina , tuz. 34.500 zł. ☎0694-753-853.

CIĄGNIK John Deere 4040S (1982) 4x4, 7.500 MTh, kliamtyzacja, 35.000 zł. do uzg. ☎0501-163-713.

CIĄGNIK John Deere 6200, ładowacz czołowy, 85 KM, stan bdb. 85.000 zł. ☎(0-85)712-55-78, po 20.00.

CIĄGNIK John Deere, 100 Km, 3130, (1985). 33.000 zł. ☎0504-614-338.

CIĄGNIK john deere, wspomaganie, 68 KM, stan bdb, 14.800 zł. ☎0-(0-85)730-94-94.

CIĄGNIK Jumz (1982) wspomaganie, stan bdb, 8.000 zł. ☎0501-668-932.

CIĄGNIK Jumz, 13.800 zł. ☎(0-86)474-00-79.

CIĄGNIK Jumz, do remontu, bez prawa rej., 4.500 zł. ☎(0-85)655-00-86.

CIĄGNIK Keys 956 XL (1987) stan idealny, 46.000 zł. ☎0503-042-505.

CIĄGNIK Kirowiec T150 (1988) stan bdb, 13.000 zł. ☎0609-534-715.

CIĄGNIK Landini, 90 KM (1997) 66.000 zł. ☎0510-142-210 wieczorem.

CIĄGNIK LTZ 55A, 16.000 zł. ☎(0-86)473-03-57.

CIĄGNIK Mercedes, 28.000 zł. ☎0607-346-538.

CIĄGNIK MF 155, 4-cylindrowy, stan bdb, 16.000 zł. ☎0660-223-203.

CIĄGNIK MF 255 +tur (1988) 30.000 zł. ☎(0-25)791-90-36.

CIĄGNIK MF 255, po kapitalnym remoncie silnika (1988) 21.000 zł. ☎(0-87)563-70-78.

CIĄGNIK mf 585 (1989) 27.000 zł. ☎(0-87)644-93-42.

CIĄGNIK MF 590, 4x4 (1985) stan db, 25.000 zł. ☎0512-165-410.

CIĄGNIK MF 590, 75 KM, silnik po remoncie, wspomaganie kier., stan db. 19.000 zł. ☎(0-85)657-87-92.

CIĄGNIK MF, 25.000 zł. ☎0600-451-537.

CIĄGNIK MTZ 82TS Pronar +tur 6 (1999) I właściciel, 60.000 zł. ☎0600-073-617.

CIĄGNIK Renault 75KM silnik John Deere przedni napęd, (1998) stan idealny, 55.000 zł. ☎0506-068-808

CIĄGNIK Renault 85KM 2 napędy, 16.000 zł. ☎0510-751-540

CIĄGNIK Renault 90-34 (1993) silnik Fent 85KM, stan bdb, 50.000 zł. ☎0606-886-071

CIĄGNIK rolniczy Fend Faworit 614 LSA, 160 kM (1985) stan bdb, 58.000 zł. ☎(0-86)218-10-80, 0513-804-709.

CIĄGNIK ROLNICZY HURLIMAN 4X4 110 KM +TUR 3 SEKCYJNY, CENA DO UZGODNIENIA. ☎(029)772-56-36.

CIĄGNIK rolniczy Internacional, stan bdb, 120 KM, 28.000 zł. ☎0604-405-611, (0-86)271-70-60.

CIĄGNIK rolniczy Jumz, stan bdb, 11.000 zł. ☎(0-85)737-10-68, wieczorem.

CIĄGNIK rolniczy Jumz, stan bdb, 12.500 zł. ☎(0-86)277-47-76.

CIĄGNIK rolniczy Junz, (1985). 6.500 zł/zamiana. ☎0885-199-990.

CIĄGNIK rolniczy Renault z turem, 80KM, przedni napęd (1990) 42.000 zł. ☎0502-243-394.

CIĄGNIK rolniczy Renault, 125 KM, (1986) przedni napęd, 25.000 zł. ☎0506-068-808.

CIĄGNIK rolniczy Zetor 10540, interkuler (1998) 68.000 zł. ☎0503-457-355.

CIĄGNIK Same 120 KM, niemiecki, 4x4, stan db, 21.000 zł. ☎0504-377-451.

CIĄGNIK Same 300KM, napęd, tur, stan bdb, 33.000 zł. ☎(0-86)476-40-01, po 18.

CIĄGNIK Same, 120 Km, (1982). 21.000 zł. ☎0504-377-451.

CIĄGNIK Same, pług obracany Rabeverk. 26.000 zł. ☎0502-514-108.

CIĄGNIK samoróbka z kabiną, podnośnikiem, 2.500 zł. ☎0692-339-983, (0-85)718-67-44.

CIĄGNIK siodłowy skania, z instalacją do wywrotu (1992) 32.000 zł. ☎(0-85)740-22-23.

CIĄGNIK U914, stan bdb, 38.000 zł. ☎0609-955-569.

CIĄGNIK Ursus 1224 (1985) stan techniczny db, silnik po kapitalnym remoncie, 36.000 zł. ☎0660-173-726.

CIĄGNIK Ursus 3110 6-cylindrowy silnik, stan bdb, 19.000 zł. ☎0509-812-791.

CIĄGNIK Ursus C-360 3P (1989) 16.500 zł. ☎0887-021-080.

CIĄGNIK Ursusc C-385, 17.500 zł. ☎0509-189-407.

CIĄGNIK Władimirec T25 (1989) 2.580 mtg, stan idealny, I wł., 10.000 zł. ☎(0-86)273-70-67.

CIĄGNIK z turem C-360, 16.000 zł ☎(0-87)562-20-09.

CIĄGNIK zachodni z turem, sprawny technicznie, 4.600 zł. ☎0609-086-576.

CIĄGNIK Zeor ZTS 16245 Turbo (1997/98) 2.500 MTh, 170KM, oryginalny, stan idealny, 74.000 zł. ☎0512-120-900.

CIĄGNIK Zetor 5211 (1991) 32.000 zł. ☎(0-86)217-44-74, wieczorem.

CIĄGNIK ZETOR 6340, ROK 1998, 700 MOTOGODZIN, 68 TYS. ZŁ. ☎0604-855-461.

CIĄGNIK Zetor 6911, wspomaganie, 2 szybkości wałka, stan bdb, 18.000 zł. ☎0500-037-147.

CIĄGNIK Zetor 7045 (1984) stan idealny, nowe opony, 30.000 zł. ☎(0-86)277-50-67.

CIĄGNIK Zetor 7045, (1984), stan idealny. 34.000 zł. ☎0506-140-705.

CIĄGNIK Zetor 70KM (1989), z Anglii, 25.000 zł. ☎0600-560-078.

CIĄGNIK ZTS-16245, stan bdb (1998) 85.000 zł. ☎0696-016-502.

CIĄGNIKI MARKI MF TYP 3080, 3090, 3120. JAWORÓWKA 23 GMINA DOBRZYNIEWO DUZE. ☎0604-855-461.

CIĄGNIKI MARKI MF TYPY: 3080, 3090, 3120, SZEŚCIO CELINDROWE, ROK 1987-1995, CENA 40 TYS DO 60 TYS. ☎0604-855-461 MIEJSCOWOŚĆ JAWORÓWKA 23 GMINA DOBRZYNIEWO DUŻE.

CIĄGNIKI MARKI ZETOR, TYP 6011, 7711, 24 TYS. ZŁ. ☎0604-855-461.

CIĄGNIKI ROLNICZE MF -3115-91, 3125-94, FENDT 305, 309, 311, RENO 103-14, 133.14, 155.54-95, CASSE -9414 Z ŁADOWARKĄ (1987), WALTRA -665 (1990), KOMBAJN ZBOŻOWY CLAAS 76, HEDR 360 (1984). ☎0502-653-976

CIĄGNIKI ROLNICZE ZETOR, URSUS, UŻYWANE. ☎(086)216-63-76, 0607-379-824.

CIĄGNIKI, beczkowozy, mieszadła, przyczepy do kiszonek, pługi, dojarki przewodowe, schładzalniki 600-4000 l, inne maszyny. Dowóz, faktury. ☎0604-270-922 Białystok.

CLAAS Roland, sieczkarnia 4-rzędowa Jaguar 680, silnik mercedesa, gniotownik, 38.000 zł. ☎(0-85)721-18-02, 0608-414-056.

CYKLOP Atlas na dwie pompy, 6.500 zł. ☎0888-351-536.

CYKLOP polski, 8.500 zł. ☎(0-86)279-02-05.

CYKLOP polski, stan db. 12.000 zł. ☎(0-86)277-51-20.

CYKLOP T-214, +3 łyżki, stan bdb, 9.200 zł. ☎0609-801-577.

CYKLOP, 7.000 zł. ☎(0-87)642-56-12.

CYKLOP, mało używany, stan bdb, nowy typ, 14.200 zł. ☎(0-86)275-59-16.

CYKLOP, stan bdb, 9.000 zł. ☎0509-281-024.

CZESKA sadzarka do zieniaków, 500 zł. ☎(0-86)478-16-88.

CZEŚCI do C-360: oś przednia, rozrusznik, układ kierowniczy, sprzęgło, rozdzielacz, 250- 1.200 zł. ☎(0-85)719-71-54.

CZĘŚCI DT 75:silnik, pług śnieżny, 10-2.000 zł. ☎0607-504-829.

CZYSZCZALNIA Petkus, 2.000 zł. ☎(0-87)642-56-12.

CZYSZCZALNIA zboża. 5.500 zł. ☎0504-049-896.

DMUCHAWA do siana, wirnikowa-pionowa, mało używana, stan bdb, 400 zł. ☎(0-86)271-22-38.

DMUCHAWA do siana. 600 zł. ☎(0-85)738-58-07.

DMUCHAWA do zboza, niemiecka. 1.300 zł. ☎0606-917-826.

DMUCHAWA do zboża, 1.100 zł. ☎(0-87)569-64-38

DMUCHAWA do zboża, silnik 7.5 kW, 1.400 zł. ☎(0-86)475-01-64.

DMUCHAWA pionowa z rurami, 200 zł. ☎(0-87)568-54-04.

DMUCHAWA pionowa, nowa, 400 zł. ☎(0-85)744-30-07.

DMUCHAWA pozioma do siana, z kompletem rur, 450 zł. ☎(0-86)476-11-44.

DMUCHAWA pozioma z kompletem rur, 400 zł. ☎(0-86)476-10-90.

DO dojarki, pompa, na 4 aparaty, (2000) 800 zł. ☎(0-87)643-69-97.

DO kombajnu Claas: cepy, zębatki, łańcuchy, wałki wytrząsaczy, 50- 400 zł. ☎(0-87)641-01-25.

DOJARKA 1-konwiowa, Westfalia, 900 zł. ☎0663-817-123.

DOJARKA 2-konwiowa, stan idealny, 2.000 zł. ☎(0-86)476-36-82.

DOJARKA Alfa laval, 2- konwiowa. 1.300 zł. ☎(0-86)277-48-12.

DOJARKA bańkowa, 1.200 zł. ☎(0-85)738-03-24.

DOJARKA kompletna, 1.300 zł. ☎0888-863-444.

DOJARKA przewodowa Alfa Laval, 4 aparaty udojowe, 4.500 zł. ☎(0-86)278-73-25.

DOJARKA przewodowa Alfa Laval, kompletna, 4 urządzenia dojące, 4.500 zł. ☎(0-86)278-43-92, 0503-363-998.

DOJARKA przewodowa Alfa Laval, na 4 aparaty, kompletna, +30m rury, 4.000 zł. ☎(0-85)741-92-54.

DOJARKA przewodowa De Laval, 5-letnia, 4 aparaty, 14.500 zł. ☎(0-85)731-32-50, 0692-609-214.

DOJARKA przewodowa, Alfa Laval, (2000), na 40- stanowisk, I właściciel, okolice Jedwabnego. 13.800 zł. ☎0694-277-947.

DOJARKI, 2 szt., nowa i używana, 1.800 zł. ☎(0-85)741-96-19.

DOUTZ Fahr, tur, stan db. 47.000 zł. ☎0886-194-367.

DOUTZ, (1982). 14.500 zł. ☎(0-86)271-76-25.

DX 110 z turem 3-sekcyjnym, 45.000 zł. ☎0503-042-555.

FELGA do kombajnu New Holand, 200 zł. ☎(0-85)716-72-18.

FENDT 108s, 4x4, 75 KM, 19.000 zł. ☎0508-077-103.

FENDT, 60.000 zł. ☎(0-87)423-86-67.

FENT 311 LSA, z ładowaczem 3-sekcyjnym, samopoziomującym, pneumatyka (1987) stan idealny, 76.000 zł. ☎0511-045-642.

FORDSON Major, 5.000 zł. ☎(0-87)423-86-67.

FORSCHMIT 303, 4x4, 100km, stan bdb, 15.500 zł ☎0504-274-999.

FORSSCHMIT, 4x4, 100km, atrakcyjny wygląd, 15.500 zł ☎0504-274-999.

FORSZMIT 105 KM, 4x 4, (1981), zarejestr., stan bdb. 18.000 zł/zamiana na Zetora. ☎(0-85)721-67-50.

GLEBOGRYZARKA do ciągnika szer 1,5 m mało używana; 2000 zł. ☎(086)219-63-23

GLEBOGRYZARKA, mało używana, 1.900 zł. ☎(0-86)217-86-04.

GLEBOGRYZARKA, spalinowa, stan bdb, 1.500 zł. ☎(0-87)619-94-54.

GŁĘBOSZ z wałem, szer. 3,30 m, 2.700 zł. ☎0501-456-753.

GOLARKA do strzyżenia owiec, 400 zł. ☎(0-86)217-26-42.

GRABARKA 5, 1.000 zł. ☎(0-86)273-50-57.

GRABARKA karuzelowa Fela, 2 szt., 2.6 m, 3.4 m, 2.500-3.500 zł. ☎(0-85)737-13-49, 0500-230-586.

GRABIARKA 7, 1.100 zł. ☎(0-85)738-50-03.

GRABIARKA VII. 1.400 zł. ☎(0-85)716-84-99.

GRABIARKO-PRZEWRACARKI, 3.000 zł. ☎0889-085-660.

HEDER 4 rzędowy do sieczkarni Class Jaguar, stan bdb, 8.000 zł. ☎(0-85)655-13-39

HEDER do kombajnu zbożowego na wózku, szer. 5.8m, 2.800 zł. ☎(0-85)712-26-36

IHC, 100 KM+ tur. 32.000 zł. ☎(0-85)744-28-95.

JEMIOŁ do buraków z silnikiem, 200 zł. ☎0691-159-358.

JOHN Deer 3130 +tur 4x4 stan bdb, 89 KM, nowe opony, 35.000 zł. ☎(0-86)279-10-47.

JOHN DEERE (1990) 95KM, PRZEDNI NAPĘD, 43.000,-. JOHN DEERE 2250 (1991), 34.000.-. LANDINI 6880 PRZEDNI NAPĘD 80KM (1989) 42.000,-. INTERNATIONAL 644 21.000,- 70KM ORAZ INNE CIAGNIKI. ☎0-608-717-777, ☎0-668-263-186

JOHN deere 6400, 90.000 zł. ☎(0-85)712-46-37.

JOHN Deere, (1983), 4x 4. 22.500 zł. ☎0602-529-952.

JONN Deere +tur, 55.000 zł. ☎(0-87)423-86-67.

JONN Deere 31 30, uszkodzony silnik, 10.000 zł lub zamienię na koparko-spycharkę Białoruś. ☎(0-87)523-86-72, 0502-354-065.

JUMZ (1981) stan db, 7.500 zł. ☎0660-409-963.

JUMZ, 7.000 zł. ☎(0-86)274-11-04.

KABINA do C-330, stan bdb, 1.200 zł. ☎0605-687-075.

KABINA do polskiego cyklopa, 500 zł/do uzg. ☎(0-85)650-12-78

KABINA nowa C-330, C-360, 1.550 zł. ☎(0-85)655-45-71

KABINADO C-328, stan db, 220 zł. ☎0605-687-075.

KEIZ IHC 956, 4x4 (1983) 32.000 zł. ☎(0-86)271-76-88.

KOŁA 20", do przyczepy, stan bdb, 5 szt, 150 zł/szt. ☎(0-85)738-42-96.

KOŁA ciągnikowe, 13,6/38, stan bdb, 1.100 zł. ☎(0-87)568-12-10.

KOMBAJN "ANNA", AGREGAT PRĄDOTWÓRCZY 22 KW. ☎(086)4738-133.

KOMBAJN Anna, 2.700 zł. ☎(0-86)474-00-79.

KOMBAJN Anna, stan bdb, 5.800 zł. ☎(0-86)278-86-90.

KOMBAJN Bizon Rekord (1989) 49.000 zł. ☎(0-87)644-54-92

KOMBAJN Bizon Super (1989) garażowany, stan bdb, 46.000 zł. ☎(0-86)217-86-04, 0608-819-033.

KOMBAJN Bizon Super z sieczkarnia, 30.000 zł. ☎(0-85)716-23-40.

KOMBAJN Bizon Z056 (1988) 40.000 zł. ☎(0-85)653-79-20.

KOMBAJN Bolko (1993) 8.000 zł. ☎0507-971-340.

KOMBAJN Bolko, 8.200 zł. ☎(0-86)275-60-58.

KOMBAJN buraczany Neptun (1987) 5.000 zł. ☎(0-85)716-91-42.

KOMBAJN buraczany Neptun Z413, (1988), stan dobry, 7.000 zł. ☎(0-86)277-46-26.

KOMBAJN buraczany Neptun, 8.000 zł. ☎(0-86)476-09-28

KOMBAJN buraczany, Neptun, stan bdb, 7.000 zł. ☎(0-86)271-70-59.

KOMBAJN Claas Dominator 68S (2003) stan bdb, 220.000 zł. ☎0696-016-502.

KOMBAJN Claas Dominator 80, kabina, heder 4,5 m, rura hydrauliczna, 30.000 zł. ☎(0-85)715-54-51.

KOMBAJN Claas Dominator 86 (1984) heder 4.5m, hydrauliczna rura, kabina, klimatyzacja, 52.000 zł. ☎0510-403-945.

KOMBAJN Claas Mekator z kabiną, sieczkarnią, heder 4,20m, 30.000 zł. ☎0503-045-624.

KOMBAJN Claas Mekator, heder 3 m, 22.000 zł. ☎0503-045-624.

KOMBAJN Claas mercator 50 (1984) silnik mercedesa, heder 3m, stan idealny, 20.000 zł. ☎(0-85)712-22-98.

KOMBAJN Claas Merkator 70, 19.000 zł. ☎0600-451-537.

KOMBAJN Claas Merkator 90, stan db, silnik do remontu-urwany wał, 15.000 zł. ☎(0-86)472-16-01.

KOMBAJN Claas Dominator 96. 105.000 zł. ☎(0-85)716-52-62.

KOMBAJN Claas, 11.000 zł. ☎(0-86)272-54-87

KOMBAJN Deutz Fahr M1000, duży heder 4 m, 25.000 zł do neg. ☎0660-037-383.

KOMBAJN J. Deere 430, 3 m heder, 13.500 zł. ☎(0-85)744-85-82.

KOMBAJN John Deere 630 heder 360cm, stan db, 23.000 zł. ☎0501-265-454

KOMBAJN john deere 975 H4, kabina, sieczkarnia, rura hydrauliczna, 33.500 zł. ☎0691-056-854.

KOMBAJN MF, heder 3.60, pełna hydraulika. 19.500 zł. ☎(0-85)722-86-66.

KOMBAJN New Holland, stan bdb, 35.000 zł. ☎0509-084-341.

KOMBAJN zbozowy New Holland; 9.500 zł. ☎0512-308-146

KOMBAJN zbożowy Bizon Record (1995) I właściciel, 102.000 zł. ☎(0-25)755-97-56.

KOMBAJN zbożowy Bizon Record (1997) I właściciel, 115.000 zł. ☎(0-25)755-97-56.

KOMBAJN zbożowy Claas Merkator 75, szer. 3,50 m, stan db, 19.000 zł. ☎0512-165-410.

KOMBAJN zbożowy Claas, heder 2,6 m, stan bdb, 12.500 zł. ☎0889-578-237.

KOMBAJN zbożowy Claas Merkator 60, heder 3m, silnik 6 cylindrowy, sieczkarnia, 20.000 zł. ☎(0-85)737-18-23

KOMBAJN zbożowy Claas Merkator 70 szer 3.60m, stan bdb, 25.000 zł. ☎0600-451-537

KOMBAJN zbożowy Claas Messidor, heder 3,85 m, silnik Perkins 6-cylindrowy, 18.000 zł. ☎(0-85)661-82-25, 0663-189-941.

KOMBAJN zbożowy Claas, stan db, sprawny tech., heder 2m. 7.000 zł/zamiana na ciągnik rolniczy. ☎0600-526-713.

KOMBAJN zbożowy Deutz Fahr, heder 3,60, sieczkarnia, kabina, stan idealny, 46.500 zł. ☎(0-25)641-64-62, 0600-644-593.

KOMBAJN zbożowy Fahr M88, heder 2,90m, 14.500 zł. ☎0889-322-785.

KOMBAJN zbożowy International 531 sieczkarnia, heder 4.5m, stan bdb, 28.000 zł. ☎(0-85)712-26-36

KOMBAJN zbożowy J. Deere 1075, 4,5 heder, szarpacz słomy, stan bdb, 75.000 zł. ☎(0-87)644-79-38.

KOMBAJN zbożowy John Deere 1065 (1985) szer. robocza 380 cm, stan bdb, 55.000 zł. ☎(0-86)476-37-68.

KOMBAJN zbożowy John Deere 430, stan jak nowy, 24.500 zł. ☎0511-045-645.

KOMBAJN zbożowy John Deere, 35.000 zł. ☎0600-009-420.

KOMBAJN zbożowy MF, sieczkarnia, heder 2,7 m, 18.000 zł. ☎0698-278-500.

KOMBAJN zbożowy New Holand z silnikiem polskim, 14.000 zł. ☎(0-85)749-25-45.

KOMBAJN zbożowy, 17.500 zł/zamiana na ciągnik. ☎(0-86)476-92-46.

KOMBAJN ziemniaczano-buraczany, niemiecki, 3.700 zł. ☎(0-86)271-91-60.

KOMBAJN ziemniaczany Anna (1985) 6.500 zł. ☎(0-87)641-41-59.

KOMBAJN ziemniaczany Anna (1987) 5.500 zł. ☎0501-173-235.

KOMBAJN ziemniaczany Anna, (1988), I właściciel, stan bdb. 6.500 zł. ☎(0-86)271-91-49.

KOMBAJN ziemniaczany Anna, (1989) stan bdb, 11.000 zł. ☎(0-86)277-46-26.

KOMBAJN ziemniaczany Anna, mało używany, stan bdb (1990) 9.500 zł. ☎0509-806-929.

KOMBAJN ziemniaczany Bergman, stan bdb, 4.500 zł. ☎(0-085)712-54-57, 0663-539-498.

KOMBAJN ziemniaczany niemiecki, podobny do Anny, stan bdb, 8.500 zł. ☎(0-86)476-11-44.

KOMBAJN ziemniaczany, garażowany, 7.000 zł. ☎0506-842-360.

KOMBJAN zbożowy Bizon, Z 058/1, (1997/98), rozdrabniacz słomy, garażowany, stan bdb. 115.000 zł. ☎(0-89)616-57-05, 0606-573-942.

KOPACZKA Agromet Strzelce Opolskie, stan bdb, 3.500 zł. ☎0609-743-542.

KOPACZKA ciągnikowa, ok. Ełku, 1.200 zł. ☎0508-154-107.

KOPACZKA ciągnikowa, stan db. 1.400 zł. ☎(0-85)737-16-19.

KOPARKA Atlas 1602 lemiesz, łyżka skarpówka, stan bdb, 26.500 zł. ☎0600-451-537

KOPARKA białoruska, typ rolniczy, stan bdb, 20.000 zł. ☎(0-87)641-31-76.

KOPARKA kołowa Forshrit (1988) 6.000 zł. ☎(0-87)641-20-92.

KOPARKO-SYCHARKA Białoruś, 2 łyżki, budowlana, (1991), 21.000 zł. ☎0511-201-946.

KOSIARKA 5 dyskowa niemiecka rone, 3.500 zł. ☎(0-86)271-19-93

KOSIARKA czołowa, 2,10 m, jak nowa, 9.500 zł. ☎(0-86)473-81-42.

KOSIARKA czołowo-bębnowa, 2.85 m, Pottinger, 3.300 zł. ☎0889-266-179.

KOSIARKA dyskowa 2,65 m, Claas, 6.800 zł. ☎0661-826-954.

KOSIARKA dyskowa szer 2.40m, 4.000 zł. ☎0510-213-356 po 15.00

KOSIARKA dyskowa, +spulchniacz, 8.000 zł. ☎(0-87)423-86-67.

KOSIARKA dyskowa, Pisma 240. 8.500 zł. ☎0602-738-761.

KOSIARKA listwowa ciągnikowa, stan db, 800 zł. ☎0661-114-224.

KOSIARKA rotacyjna (1996) 2.500 zł. ☎(0-86)275-60-55

KOSIARKA rotacyjna czeska 1.500 zł. ☎(0-86)278-57-52

KOSIARKA rotacyjna czeska, stan db, 1.800 zł. ☎0509-079-103.

KOSIARKA rotacyjna Słupsk (1995) stan db, 1.900 zł. ☎(0-86)476-32-85.

KOSIARKA rotacyjna, 2.10 m, 5.000 zł. ☎(0-87)423-86-67.

KOSIARKA rotacyjna, 600 zł. ☎0501-456-753.

KOSIARKA rotacyjna, czeska, stan bdb, 2.000 zł. ☎(0-86)472-06-52.

KOSIARKA rotacyjna, niemiecka, 1.9 m, 2.000 zł. ☎0501-568-357.

KOSIARKA rotacyjna, przednia, +tylna, 6.000 zł. ☎0500-436-377.

KOSIARKĘ rotacyjną czeską; 2.000 zł ☎0512-308-146.

KOSZ zasypowy 8 m, z redlerem, 8.000 zł. ☎0697-446-310.

KULTYWATOR 2,80 m + brony, 1.200 zł. ☎0609-611-438.

KULTYWATOR 2.5 m z wałkiem, 1.600 zł. ☎0608-247-294.

KULTYWATOR 2.7 m, możliwość podłączenia wałków, stan bdb, 950 zł. ☎(0-85)681-83-66.

KULTYWATOR 22-zębowy, 600 zł. ☎0605-039-064.

KULTYWATOR podorywkowy Gruber 3.000 zł. ☎(0-87)629-87-24.

KULTYWATOR, szer. 2,7 m, wałek, 1.400 zł. ☎(0-85)731-05-23 po 18:00.

KUTYWATOR pościerniskowy Kverneland, 6.500 zł. ☎(0-87)629-89-26.

KWOTA mleczna, Somlek Sokółka, 35.000 kg, 35.000 zł. ☎(0-85)749-41-36.

LANDINI 6550 (1988) odpowiednik polskiego 4512, 65 KM, 2ZD, +tur, stan bdb, 29.000 zł. ☎(0-86)476-81-15.

LTZ 55A z przednim napędem, opony 80% (1996) 17.000 zł. ☎(0-86)271-72-17.

ŁADOWACZ bel na tył ciągnika, 800 zł. ☎0508-711-485

ŁADOWACZ czołowy Renault, stan bdb, 5.000 zł. ☎0603-032-448.

ŁADOWACZ do bel na tył ciągnika, k. Łap, 1.500 zł. ☎0661-187-723.

ŁADOWACZ do bel na tył z osprzętem stan idealny; 1.900 zł. ☎(086)219-30-62.

ŁADOWACZ na tył, do bel, 2.100 zł. ☎0887-287-812.

ŁADOWACZ Troll 350 T-274, stan bdb (1989) 9.500 zł. ☎0660-727-739.

ŁADOWACZ tylny do bel, typ Chart sokólski, podnoszony na 3 m, 5.000 zł. ☎(0-85)712-58-03.

ŁADOWARKA kołowa, Komaksu WA 90- 3, (1999). 88.000 zł. ☎0696-445-962.

ŁAŃCUCHY na koła do C-360, komplet, Olecko, 180 zł. ☎(0-87)523-94-29.

ŁUPINY cyklopa do trocin okopowych 300 zł. ☎0500-277-529.

MASZT z łapami od wózka widłowego, 1,5 t, 1.500 zł. ☎0663-460-468.

MASZT+ widły, udźwig 5 t. 2.000 zł. ☎0500-786-741.

MASZYNY ROLNICZE UŻYWANE: CIĄGNIKI, PRASY, PŁUGI, BECZKOWOZY, WYCINAKI, WOZY PASZOWE I INNE: KOLNO, ☎0604-208-706.

MATY legowiskowe, używane 2 lata, 20 szt, zamontowane, 2.400 zł. ☎(0-86)472-05-00, 0609-620-309.

MATY nowe, dla trzody i bydła, 120x190, 20 szt, 120 zł/szt. ☎(0-85)711-88-02

MF 255 (1986) 19.000 zł. ☎(0-86)277-48-31

MF 255 (1987), 19.000 zł. ☎0501-504-723.

MF 255 (1988) stan bdb, 23.000 zł. ☎0608-351-982.

MF 255 (1990) pług do odśnieżania lub bez, 29.000 zł. ☎(0-85)656-01-51.

MF 255, 19.000 zł. ☎0694-868-777.

MF 274F, 60 KM. 26 000 zł. ☎(0-85)744-28-95.

MF 30 80 (1990), 37.000 zł. ☎0503-303-065.

MF 3060 (1988) przedni napęd, 80 kM, szybka skrzynia, komfortowa kabina, 38.000 zł. ☎0509-431-224.

MF 3070. 38.000 zł. ☎(0-85)739-56-03.

MF 3080, (1991), 107 KM, 4.200 MG. 47.000 zł. ☎(0-86)274-51-01.

MF 390, ładowacz czołowy, na ioystick, stan bdb. 57.000 zł. ☎0503-558-999.

MF 595, MK 2, ładowacz czołowy, stan idealny. 36.000 zł. ☎(0-85)716-13-13.

MF 6160, (1997), 100 KM, stan bdb. 68.000 zł. ☎(0-86)274-51-01.

MF-255 (1988) I wł., stan idealny, 24.500 zł. ☎0500-017-191.

MF-283 (1987) 4x4, 75 KM, Tur, 35.500 zł. ☎0602-529-912, (0-86)212-01-20.

MF-3050, (1994), 43.000 zł. ☎(0-85)719-25-89.

MF-3090, 115 KM (1989) 42.500 zł. ☎0608-581-141.

MF-590, 90 KM, przedni napęd, nowy Tur, krokodyl, łyżka, 40.000 zł. ☎(0-86)271-72-86, 0695-647-332.

MIESZALNIK do szamba, na przekaźnik, 5m, 1.200 zł. ☎(0-87)568-56-61.

MIESZALNIK pasz mokrych, 800 zł. ☎(0-85)712-54-57, 0663-539-498.

MIESZALNIK pasz ze śrutowikiem, 1,5 m. sześć, 5.500 zł. ☎(0-87)427-83-13, po 18.

MIESZALNIK z młynkiem, 5.600 zł. ☎0605-439-789.

MIESZALNIK, 1 t+ młyn ssąco- tłoczący. 8.000 zł. ☎0504-049-896.

MŁOCARNIA MSC-7B, stan bdb, 1.500,- ☎(087)516-18-07.

MŁOCARNIA Targanka, 1.000 zł. ☎0602-335-122.

MŁOCARNIA Warmianka, +snopowiązałka, +wóz konny, 1.000 zł. ☎(0-85)675-56-67 14:00-22:00.

MŁOCARNIA Warmianka, 1.500 zł. ☎(0-87)642-44-17.

MŁOCARNIA Warmianka, stan bdb, 700 zł. ☎(0-85)650-34-25

MŁÓCARNIA, dmuchawa do siana, wiązałka WC5, 2.000,- ☎(087)569-40-14.

MŁYNEK bijakowy, 1.700 zł. ☎(0-86)270-51-70

MŁYNEK bijakowy, bez silnika, 250 zł. ☎0694-153-703.

MŁYNEK bijakowy, niemiecki, kompletny, jak nowy, silnik 7.5 kW, 2.500 zł. ☎(0-86)475-01-64.

MŁYNEK bijakowy, silnik 11 KW. 2.900 zł. ☎(0-85)656-82-22.

MŁYNEK bijakowy. ☎0500-215-429.

MŁYNEK do czyszczenia zboża z silnikiem, 500 zł. ☎(0-85)657-86-60.

MŁYNEK do zboża, kompletny, stan idealny, 950 zł. ☎0501-653-850.

MŁYNEK kamieniowy fabryczny, silnik 7KW, 950 zł. ☎(0-86)476-11-44

MŁYNEK kamieniowy, 300 zł ☎(0-85)716-04-20.

MŁYNEK na kamienie, fabryczny, z silnikiem, 7,5 kW, 1.200 zł. ☎(0-85)721-13-65.

MŁYNEK niemiecki, 500 zł. ☎0602-357-301.

MŁYNEK śrutowo-kamienny, okolice Suchowoli, 1.000 zł. ☎(0-85)712-57-38.

MTZ (1982) 4x4, 30.000 zł. ☎(0-86)275-33-99.

MTZ (1988) stan bdb, 25.000 zł. ☎(0-86)274-30-31.

MTZ (1995) spalona instalacja i kabina, 18.000 zł. ☎0507-049-673, (0-85)721-17-59 po 18:00.

MTZ 80 (1992) I właściciel, 2.300 mtg, stan bdb, 29.000 zł. ☎(0-86)270-62-07.

MTZ 80: oś przednia, włącznik elektromagnetyczny, pompa hydrauliczna podnosnika, docisk sprzęgła, 30-450 zł. ☎(0-85)681-81-04, 681-87-39.

MTZ 82 (1990) obitrol turczołowy, 29.000 zł. ☎(0-86)476-83-25.

MTZ 82 (1993) stan bdb, 27.000 zł. ☎(0-85)718-13-54, 0692-454-144.

MTZ 82 (1995) I właściciel, 36.000 zł. ☎(0-86)275-53-89.

MTZ 82 (1996), I właściciel, stan bdb, 700mtg, 50.000 zł. ☎(0-86)271-91-50

MTZ 82 przedni napęd, 20.000 zł. ☎0693-849-420

MTZ 82 stan idealny (1996) 36.000 zł. ☎0608-857-498.

MTZ 82, z przednim napędem, 20.000 zł. ☎0693-849-420.

MTZ 920 (1999) synchronizowana skrzynia biegów 2.000 mtg, 50.000 zł. ☎0887-059-242.

MTZ Białorus, 4x4, 15.000 zł. ☎0503-303-065.

MTZ Pronar (1999) z ładowaczem, 43.000 zł. ☎0510-142-210 wieczorem.

MTZ- wał. 800 zł. ☎(0-86)476-10-62.

MTZ-80 (1990) I wł., stan idealny, 27.000 zł. ☎0609-453-582.

MTZ-82 (1982) 9.500 zł. ☎0500-520-675.

MTZ-82 (1991) 1.700 mtg, 25.000 zł. ☎(0-86)270-32-89.

MTZ-82 (2005) 63.500 zł. ☎0608-581-141.

MYJKA ciśnieniowa Karcher, ciśnienie robocze 140 bar, 550 zł. ☎0507-680-886.

NOWE gniotowniki do sieczkarni Mengele, 4.000 zł. ☎0693-212-115.

NOŻE do sieczkarni Claas, 1.400 zł. ☎(0-86)271-23-33 po 18:00.

OBSYPNIK 5-radłowy, 500 zł. ☎(0-86)478-16-88.

OBSYPNIK do ziemniaków, 300 zł. ☎(0-87)629-85-82.

OBSYPNIK do ziemniaków, 3-rzędowy, stan bdb, 250 zł. ☎(0-85)657-85-23.

OPONA do kombajnu polskiego, szeroka, 450 zł. ☎(0-86)476-18-69.

OPONA tył C 914, 550 zł. ☎0888-863-444.

OPONY 12.4x32 do MF, 200 zł/szt. ☎0509-648-124.

OPONY 16,9/26, 16,9/34, 400-1.000 zł. ☎(0-85)716-72-18.

OPONY do ciągnika C330, 2 szt., Ełk, 100 zł/szt. ☎(0-87)610-11-81.

OPONY z felgami 36/13.6, bieżnik 90% 2 szt, 1.200 zł. ☎(0-85)716-76-64

OPONY+ dętki, 2 szt., 16.9- 34. 1.000 zł. ☎(0-86)275-54-47.

OPRYSKIWACZ 300 l, Agrola, stan bdb, 1.500 zł. ☎(0-86)277-47-76.

OPRYSKIWACZ 400 l, (2000), 1.800 zł. ☎(0-85)716-24-09.

OPRYSKIWACZ 400 l, 850 zł. ☎(0-85)716-77-66.

OPRYSKIWACZ ciągnikowy, 300 l, 1.200 zł. ☎(0-87)521-44-61.

OPRYSKIWACZ do ziemniaków, sadzarka do ziemniaków, brony 5, 500-900 zł ☎0501-383-226.

OPRYSKIWACZ Jacobi 2500l, 24m, pełna hydraulika, elektronika, 16.000 zł. ☎0600-357-493

OPRYSKIWACZ niemiecki, 700 l. 800 zł. ☎0606-917-826.

OPRYSKIWACZ zawieszany hardi 800 l, 2.400 zł. ☎0698-676-518.

OPRYSKIWACZ, 400 l. 1.100 zł. ☎(0-86)277-48-12.

OPRYSKIWACZ, 400l, stan bdb, 1.300 zł. ☎(0-85)716-53-81.

ORKAN II, stan bdb, 2.900 zł. ☎0504-244-564.

ORKAN II, stan bdb, mało używany, 3.000 zł. ☎(0-86)476-30-94.

ORKAN, stan bdb, 2.700 zł. ☎(0-86)271-91-60.

OWIJARKA bel Sipma, jak nowa, 7.100 zł. ☎0513-489-592.

OWIJARKA bel, 4.500 zł. ☎0607-775-631.

PARNIK elektryczny 100l, mało używany, wkład nowy do parnika ze spiralą, 100 zł/szt. ☎(0-85)716-54-12

PARNIK elektryczny 65 l, nowy, 450 zł. ☎(0-85)731-72-01, po 18.

PARNIK elektryczny, 70 l, zegar, moc 10 KW-220 V, nowy, 180 zł. ☎0606-247-886.

PARNIK elektryczny. 200 zł. ☎0692-423-324.

PASOWÓZ samozaładowczy, (1997) stan bdb, 13.500 zł. ☎(0-86)273-36-38.

PASZOWÓZ, (2001), 12 msześc., 32.000 zł. ☎(0-86)276-00-42.

PIASTY do napędu, 2 szt., stan bdb, 210 zł/szt. ☎(0-86)270-31-70.

PIEŁACZ do buraków, 1.000 zł. ☎(0-86)275-56-25.

PLASTIKOWE zbiorniki, 1.000 l, w koszu i na palecie, 3 szt, 200 zł/szt. ☎(0-86)270-32-86, 0505-418-526.

PLATFORMA metalowa, z przyczepy sztywnej, 10 tonowej, 800 zł. ☎0501-232-771.

PŁUG 2 i 3-skibowy, 400-1.100 zł. ☎(0-86)476-14-13.

PŁUG 2 skibowy Grudziądzki stan bdb, 450 zł. ☎(0-85)657-85-23

PŁUG 2-skibowy grudziądzki, stan bdb, 420 zł. ☎(0-85)738-97-14.

PŁUG 2-skibowy, 1.000 zł. ☎(0-87)521-40-72.

PŁUG 2-skibowy, 280 zł. ☎0600-587-458.

PŁUG 2-skibowy, 500 zł, gm. Andrzejów. ☎(0-86)271-72-89.

PŁUG 2-skibowy, rosyjski, 500 zł. ☎0698-623-677.

PŁUG 3- skibowy, Grudziądzki. 1.100 zł. ☎(0-86)476-05-56.

PŁUG 3 skibowy, Kverneland, 6.500 zł. ☎(0-87)423-86-67.

PŁUG 3- skibowy, Kwernelannd, zabezp. resorowe, stan bdb. 9.200 zł. ☎0600-380-973.

PŁUG 3- skibowy. 900 zł. ☎(0-86)270-94-79.

PŁUG 3-skibowy Grudziadzki, gm. Andrzejowo, 1.000 zł. ☎(0-86)271-72-89.

PŁUG 3-skibowy Grudziądz, nowe duże odkładnie -1000 zł. ☎0606-464-678, (086)218-31-43.

PŁUG 3-skibowy Krone, 2.400 zł. ☎0501-670-121, (0-86)273-39-77.

PŁUG 3-skibowy Kverneland, na resorach, stan bdb, 6.000 zł. ☎0880-192-745.

PŁUG 3-skibowy, 1.000 zł. ☎(0-85)716-32-20.

PŁUG 3-skibowy, 1.100 zł. ☎(0-85)716-77-66.

PŁUG 3-skibowy, obracalny, zabezpiecznie sprężynowe, 6.200 zł. ☎0506-036-516.

PŁUG 3-skibowy, obrotowy, Kverneland, resorowy, stan bdb, 14.000 zł. ☎(0-85)716-20-31.

PŁUG 3-skibowy, obrotowy, Vogel, z zabezpieczeniami, 7.000 zł. ☎(0-86)277-50-67.

PŁUG 3-skibowy, stan bdb (1998) 1.100 zł. ☎0604-398-165.

PŁUG 3-skibowy, stan bdb, 950 zł. ☎(0-85)716-21-51 po 18:00.

PŁUG 3-skibowy, Stanrol, ok. Ełku, 1.000 zł. ☎0508-154-107.

PŁUG 4- skibowy Kwerneland. 8.600 zł. ☎0607-546-743.

PŁUG 4- skibowy, Grudziądz. 3.500 zł. ☎0604-279-937.

PŁUG 4- skibowy, Kwerneland, zbezp. resorowe, stan bdb. 11.200 zł. ☎(0-86)279-16-23.

PŁUG 4, Rabewerg, sprężynowy, 5.600 zł. ☎(0-85)716-77-66.

PŁUG 4-skibowy Grudziądz, 2.000 zł. ☎0691-305-735.

PŁUG 4-skibowy obracany Mayer, na sprężynach, stan db, 7.000 zł. ☎0605-439-789.

PŁUG 4-skibowy Regent Uranus, zabezpiecznia śrubowe, 3.000 zł. ☎0608-7421-243.

PŁUG 4-skibowy, grudziądzki, zabezpieczenia hydrauliczne. 3.500 zł. ☎(0-85)730-29-20, 0505-616-986.

PŁUG 4-skibowy, odwracalny, Kverneland, 20.000 zł. ☎(0-85)712-46-37.

PŁUG 4-skibowy, stan bdb, gruba rama, 1.200 zł. ☎(0-86)476-30-94.

PŁUG 4-skibowy, wysoki korpus, zabezpiecznia (2002) 3.000 zł. ☎0500-066-723.

PŁUG 4-skibowy, zabezpieczenia resorowe, stan bdb, 6.200 zł. ☎(0-87)562-54-74.

PŁUG 4-skibowy, zabezpieczenia, regulacje, 4.000 zł. ☎0502-836-742.

PŁUG 5-skibowy zrywalny, regulowana szer. skiby, prawie nowy, 8.000 zł. ☎0660-434-616.

PŁUG 5-skibowy, 1.500 zł. ☎(0-85)718-48-78.

PŁUG 5-skibowy, 3.000 zł. ☎(0-86)476-17-19, po 19.

PŁUG 5-skibowy, zabezpieczenia, 3.500 zł. ☎0600-017-716.

PŁUG 6 skibowy szwedzki Overum, zabezpieczenia hydrauliczne, stan bdb, 9.500 zł. ☎(0-86)218-10-80, 0513-804-709

PŁUG Atlas, hydrauliczne zabezpieczenie (1999) stan idealny, I wł., 10.500 zł. ☎(0-85)716-04-19.

PŁUG ciągnikowy 2-skibowy, 200 zł. ☎(0-87)629-85-82.

PŁUG do odśnieżania MTZ, fabryczny, stan bdb, wielofunkcyjny, 5.200 zł. ☎(0-85)712-81-22.

PŁUG do śniegu, 1.000 zł. ☎(0-85)721-91-22.

PŁUG do śniegu, ciagnikowy, 1.400 zł. ☎(0-85)718-58-71, po 16.

PŁUG Kverneland na kwadratowej, okrągłej, obrotowej ramie, zabepieczenie resorowe, pług Lemken 3-skibowy, 2.000-13.500 zł. ☎(0-87)629-89-34.

PŁUG Kverneland, 3-skibowy, 4.500 zł. ☎(0-87)629-89-26.

PŁUG Kverneland, 5- skibowy, zabezp. resorowe. 13.800 zł. ☎(0-85)653-79-20.

PŁUG Kverneland, okrągła rama, 5.900 zł. ☎0501-670-121.

PŁUG Kverneland, rama kwadratowa. 9.200 zł. ☎(0-86)273-39-77, 0501-670-121.

PŁUG Kwerland, 4-skibowy, 12", zabezpieczenia śrubowe, 2.000 zł. ☎(0-87)629-87-24.

PŁUG Kwerneland 4 skibowy 16", zabezpieczenia resorowe, 9.500 zł. ☎(0-87)644-54-92

PŁUG Lenken, 3-skibowy, obracany, stan bdb, 4.500 zł. ☎0889-486-887.

PŁUG leśny z pogłębiaczem, 3.500 zł. ☎0504-377-451.

PŁUG leśny+ pogłębiacz. 3.500 zł. ☎0504-377-451.

PŁUG Markant, obrotowe, 4-skibowe, 6.000 zł. ☎(0-86)474-24-52.

PŁUG obracany, Lenken. 3.500 zł. ☎0501-261-737.

PŁUG obrotowy Kwerneland, 4-skibowy, 11.000 zł. ☎(0-85)738-07-86.

PŁUG obrotowy, 3- skibowy. 2.500 zł. ☎0506-212-195.

PŁUG Unia Grudziądz, 5-skibowy, zabezpieczenie śrubowe, szer.2m, stan idealny, 9.500 zł. ☎(0-86)275-54-66.

PŁUG zawieszany 5-skibowy (2002) Akpil, 1.700 zł. ☎(0-85)712-90-06.

PŁUG, korpus pług Keewerland, 1.700 zł. ☎(0-85)716-16-65.

PŁUGI 3 skibowe 50 Rabeverk, 7.000 zł. ☎0501-262-318

PŁUGI 3 skibowe z wałem, przedpłużki, 1.100 zł/do uzg. ☎(0-85)721-67-49 po 20.00

PŁUGI 3, Grudziądz Orlik, 1.500 zł. ☎0608-681-979.

PŁUGI 3-skibowe, obrotowe, 1.500 zł. ☎(0-85)737-60-56.

PŁUGI 4. atlasy, 2.200 zł. ☎0604-161-838.

PŁUGI 4-skibowe, 3.000 zł ☎(0-86)476-08-16.

PŁUGI 5, podorywkowe, 1.500 zł. ☎0608-681-979.

PŁUGI obracane, zabezp., 4, 5- skibowe, 2 szt. 10.000- 12.000 zł. ☎0506-140-705.

PŁUGI obrotowe, 3-skibowe, 3 szt., 2.000-4.000 zł. ☎0696-434-232.

PODBIERAK do sianokiszonek od sieczkarni Z350/Z, stan idealny, 2.500 zł. ☎(0-86)275-11-53.

POJEMNIKI plastikowe do transportu drobiu żywego, nowe, 30 zł/szt. ☎0606-247-886.

POMPA do dojarki Westwalia, 700 zł. ☎(0-86)216-38-24

POMPA do gnojowicy, szamba, 500 zł. ☎(0-85)651-07-18.

POMPA do gnojowicy, szamba, duża, bez silnika, ok. Zambrowa, 200 zł. ☎0661-458-401

POMPA do wody, gnojowicy, duża wydajność, przystosowana do ciągnika, 650 zł. ☎(0-85)710-11-51, wieczorem.

POMPA głębinowa, nowa, 2.000 zł. ☎(0-85)717-02-50, 0506-633-870.

POMPA paliwowa T-25; 550 zł. ☎☎(086)218-62-18

POMPA wtryskowa C-360, wymiana, 300 zł. ☎0887-322-118

PRASA belująca Class 44 S, sznurek, siatka. 16.000 zł. ☎0605-647-999.

PRASA belująca Sipma, (2000), mało używana. 31.000 zł. ☎(0-86)476-37-68.

PRASA belująca Welger RP 12S, szeroki podbierak, centralne smarowanie, stan idealny. 16.500 zł. 30505-706-952.

PRASA belująca 1.50x1.75m Claas, 12.500 zł. ☎0608-247-294.

PRASA belująca Cararo (1994) 150 cm podbierak, stan bdb, 22.000 zł. ☎0-85)716-16-65

PRASA belująca Claas Deutz, stan idealny, 16.000 zł. ☎(0-86)271-71-46.

PRASA belująca claas roland 44, 18.500 zł. ☎(0-86)275-53-89.

PRASA belująca Claas Roland, 10.000 zł. ☎(0-85)716-85-47.

PRASA belująca Class Roland 46 wałkowa, owijanie na 2 sznurki, 22.000 zł. ☎(0-86)476-43-43

PRASA belująca Doutz Fahr, na wałki. 14.000 zł. ☎0605-647-999.

PRASA belująca Fahr GP-230, wałkowa, 14.000 zł. ☎(0-85)737-12-93.

PRASA belująca John Deer 550, zmiennokomorowa, pasowa, 16.000 zł. ☎(0-85)737-13-49,0500-230-586.

PRASA belująca KR-125 Krone, stan db, 20.000 zł. ☎(0-86)277-45-41.

PRASA belująca Krone 120, 18.000 zł. ☎0504-930-328.

PRASA belująca Metalfach Sokółka, (2005), 35.000 zł. ☎(0-85)721-50-49.

PRASA belująca Sipma Z569/1 (2001) 36.000 zł. ☎(0-86)270-22-71.

PRASA belująca Sipma, mało używana, stan jak nowy, 32.400 zł. ☎0511-857-156.

PRASA belująca wałkowa, 19.000 zł. ☎(0-85)716-56-72.

PRASA belująca Welger Deutz Careo, wąski i szerki podbierak, 18.000 zł. ☎0608-881-488, 0694-620-233.

PRASA BELUJĄCA WELGER RP 12S, (1990), SZEROKI PODBIERAK, STAN B.DOBRY. ☎0505-706-952.

PRASA belująca Welger, wałkowa, 120x 120. 19.500 zł. ☎(0-85)657-87-92.

PRASA belująca Welger, wałkowa, centralne smarowanie, stan bdb, 16.500 zł. ☎0505-706-952.

PRASA belująca Z-279/1, 26.500 zł. ☎0505-548-152.

PRASA belująca Z279/1, zamiana na kostkującą polską, 26.500 zl. ☎(0-86)275-59-16

PRASA belująca zmiennokomorowa Claas Variant 180 (1996) szer. podbieraka 2,10 m, 23.000 zł. ☎(0-86)476-39-84.

PRASA belująca, Arbale, bele 120x 120. 18.000 zł. ☎(0-86)478-16-70.

PRASA Claas Roland 46 (1996) 17.000 zł. ☎0604-965-325.

PRASA Claas Roland 46 (1999) szeroki podbierak, 33.000 zł. ☎0509-512-452.

PRASA CLASS ROLAND 255 (2002R) ☎0604208706.

PRASA do słomy Welger AP45, stan bdb, I właściciel, 6.500 zł. ☎(0-86)278-14-67.

PRASA John Deere 332, zielona, stan bdb, bezawaryjna. 6.500 zł. ☎(0-87)562-30-12, 0692-886-942.

PRASA K 442, drabinka, stan db. 2.700 zł. ☎(0-87)641-23-11.

PRASA kostkująca Fahr, mało używana, 6.000 zł. ☎(0-86)273-36-38 po 20:00.

PRASA kostkująca J. Deere, szeroki podbierak, stan bdb, 6.500 zł. ☎0604-146-270.

PRASA kostkująca MF, 4.500 zł. ☎0604-146-270.

PRASA kostkująca polska 10.000 zł. ☎(0-86)476-33-29.

PRASA kostkująca polska Sipma, drabinka, (1995.11) I właściciel, stan idealny, 17.500 zł. ☎(0-86)271-77-34

PRASA kostkująca polska z drabinką, stan bdb, (1995) 1,500 zł. ☎(0-85)716-94-30.

PRASA kostkująca polska, drabinka, 10.500 zł. ☎0606-742-128.

PRASA kostkująca polska, drabinka, stan bdb, I właściciel, 15.000 zł. ☎0887-437-866.

PRASA kostkująca Sipma 224/1, stan bdb, z drabinką, okolice Kolna, 15.500 zł. ☎0504-496-150.

PRASA kostkująca Sipma drabinka (1997) mało używana, stan idealny, 19.500 zł. ☎0503-188-985
PRASA kostkująca Sipma Z224, drabinka, stan idealny (1997) 18.500 zł. ☎(0-86)271-76-62.
PRASA kostkująca Sipma Z224/2 (1997) stan bdb, 18.500 zł. ☎(0-85)657-87-94.
PRASA kostkująca Sipma, (1993), stan db. 11.000 zł. ☎0692-021-374.
PRASA kostkująca Sipma, z drabinką, możliwość kół bliźniaczych, stan bdb, 15.500 zł. ☎0661-916-070.
PRASA kostkująca Z244/1 plus drabinka, stan idealny, (1989), 12.500 zł. ☎0692-496-555.
PRASA kostkująca, stan bdb, 10.000 zł. ☎(0-86)475-20-89.
PRASA kostkująca, z drabinką, K-442, 3.500 zł. ☎(0-86)476-36-76.
PRASA Krone, 120x125, 18.000 zł. ☎(0-85)738-43-43.
PRASA łańcuchowa, New Holand, stan bdb, 8.000 zł. ☎0608-857-498.
PRASA polska wysokiego zgniotu (1989) 9.000 zł. ☎(0-85)716-82-08.
PRASA polska wysokiego zgniotu, zamiana na prasa belujaca, Sejny, 15.000 zł. ☎0695-766-626
PRASA polska Z 224 z drabinką, 11.000 zł. ☎(0-86)474-34-24.
PRASA polska Z-224 (1994) 15.500 zł. ☎(0-85)653-79-20.
PRASA rolująca Claas Roland 46 (1992) 23.000 zł. ☎0698-676-518.
PRASA rolująca Class 44 stan bdb, 22.000 zł. ☎0500-301-906
PRASA rolująca Deutz Fahr GP 2,30, wymiar 120, 23.000 zł. ☎0604-179-537.
PRASA rolująca do słomy, sianokiszonek, 120x120, 9.900 zł. ☎0608-531-045
PRASA rolująca Welger 12S, 19.000 zł. ☎0889-174-707.
PRASA rolująca Welger, 15.000 zł. ☎(0-87)641-31-03.
PRASA Sipma Z279/1 (2005.12) 28.800 zł. ☎0668-135-459.
PRASA Welger 41, stan bdb. 6.500 zł. ☎(0-87)568-30-06.
PRASA Welger A-41, 7.000 zł. ☎(0-87)562-40-56.
PRASA Welger AP41, drabinka, gm. Klukowo. 6.000 zł. ☎0506-348-031.
PRASA wysokogabarytowa Wickon na dużą kostkę, 23.000 zł. ☎(0-86)218-10-80.
PRASA Z 224, drabinak, stan db. 10.000 zł. ☎(0-85)721-51-66.
PRASA Z224 drabinka, I właściciel (1984) 10.500 zł. ☎(0-85)721-92-93.
PRASA Z-224, 9.000 zł. ☎(0-85)716-50-93.
PRASA Z-224/1 (1989) 12.000 zł. ☎0694-809-601.
PRASA Z224/1 (1989) drabinka, 11.000 zł. ☎(0-85)719-25-89.
PRASA Z224/1 (1989) stan db, 14.000 zł. ☎(0-85)712-22-98.
PRASA Z-224/1 (1994) 14.800 zł. ☎(0-86)275-59-16.
PRASA Z224/1 stan bdb, 11.500 zł. ☎0692-024-703
PRASA Z224/1 z drabinką (1997) 19.000 zł. do uzg. ☎(0-85)656-88-86.
PRASA Z224/1, 11.500 zł. ☎(0-86)271-01-69, 0500-581-410.
PRASA Z224/1, polska, stan bdb, 13.600 zł. ☎(0-85)716-21-51 po 18:00.
PRASA Z-224/1, Sipma, mało używana, 13.200 zł. ☎(0-86)217-86-04.
PRASA Z224/1, stan db (1995) 16.500 zł. ☎(0-86)277-29-47, 0608-803-776.
PRASA zwijająca Class 46 stan db, 19.500 zł. ☎(0-86)476-83-74
PRASA zwijająca, Sokółka (2004) 32.000 zł. ☎(0-86)278-69-17.
PRASA, polska, 10.000 zł. ☎(0-85)716-84-99.

PRASY belujące: Claas, Welger, Krone, Reco.
Rębiszewo Studzianki,
☎0-509-188-028, ☎(0-86)276-00-42, po 18.00.
0243708

PRZEDNI napęd kompletne do dużego zetora, ursusa, kabina, tylne zwolnice, 100-11.000 zł. ☎0606-327-541.
PRZEDNIE zawieszenie miękkie do ursusa lub zetora, 2.300 zł. ☎(0-86)270-31-70.
PRZEKŁADNIA do wyciągu obornika, 380 zł. ☎0609-534-350
PRZEKŁADNIA ślimakowa do wyciągarki budowlanej lub obornika, 200 zł. ☎0696-643-350.
PRZETRZĄSACZ do siana oraz grabarka, 4.500 zł. ☎0500-436-377.
PRZETRZĄSACZO- zgrabiarka do siana, 2.500 zł. ☎(0-86)219-88-99.
PRZEWRACAK 4-gwiazdowy, Deutz Fahr, 2.800 zł. ☎(0-85)663-22-47.
PRZEWRACARKA 4-gwiazdowa, na podnośnik, 300 zł. ☎(0-87)568-54-04.
PRZEWRACARKA 7 (1990) stan bdb, 1.600 zł. ☎(0-85)657-89-39.
PRZEWRACARKA 7, nowy typ, stan bdb, 1.500 zł. ☎(0-86)277-44-77.
PRZEWRACARKA do siana 5-gwiazdowa, stan db, 700 zł. ☎(0-85)650-19-32.
PRZEWRACARKA do siana, 4-gwiazdowa, stan bdb, 3.000 zł. ☎(0-86)273-36-38.
PRZEWRACARKA karuzelowa do siana PZ, hydraulicznie rozkładana, 6-gwiazdowa, stan bdb, 10.000 zł. ☎0608-511-154.
PRZEWRACARKA karuzelowa, niemiecka, Claas 360, 3.000 zł. ☎(0-87)517-11-14.
PRZEWRACARKA karuzelowa, polska, stan bdb, 1.000 zł. ☎(0-86)476-08-66.
PRZEWRACARKA karuzelowa, Shtoll, 2.000 zł. ☎(0-86)271-19-93.
PRZEWRACARKO- zgrabiarka V, stan bdb. 750 zł. ☎0500-158-784.
PRZÓD od raka, 2.000 zł. ☎(0-87)642-40-31.
PRZYCZEPA 1 osiowa wywrot, 4t, zamiana na kombajn ziemniaczany, 4.900 zł. ☎(0-85)721-67-50
PRZYCZEPA 1- osiowa, ładowność, 3.5 y, wywrot. 3.500 zł. ☎(0-85)650-21-87.
PRZYCZEPA 11.5t wywrotka, 14.000 zł. ☎0505-938-976.
PRZYCZEPA 11.5t, 4.000 zł. ☎(0-85)686-30-48
PRZYCZEPA 11.5t, stan bdb, 5.500 zł. ☎0505-938-976
PRZYCZEPA 12t, typ kontener, (1987) 5.500 zł. ☎(0-86)217-45-43, 0505-439-087
PRZYCZEPA 18 t, wywrot 3- stronny, 3- osiowa. 18.000 zł. ☎0602-246-229.
PRZYCZEPA 1-osiowa, wywrot 3-stronny, na resorach, ład.8 t, 8.000 zł. ☎0692-908-477.
PRZYCZEPA 3 TPS 12 (1990) 13t, wywrotka, 8.000 zł. ☎(0-85)737-35-11.
PRZYCZEPA 3.5 t, 4.5 t, wywrotka, 4.500 zł/szt. ☎0694-259-021.
PRZYCZEPA 4 t, wywrotka, Autosan , fabrycznie nowa, nieużywana, (1990). 15.000 zł. ☎0504-371-951.
PRZYCZEPA 4,5 t, bez rej., 4.500 zł. ☎(0-86)273-64-70.
PRZYCZEPA 4,5 t, wywrotka, 3-stronny wywrot, stan db, 7.000 zł. ☎(0-86)476-20-50.
PRZYCZEPA 4,5 t, wywrotka, małe koła, 7.200 zł. ☎0602-264-888.
PRZYCZEPA 4,500t, na 10, stan bdb, 8.500zł. Lub zamiana na rozrzutnik 2-osiowy na resorach. ☎(0-85)716-53-81.
PRZYCZEPA 4,5-tonowa, sztywna, 5.000 zł. ☎(0-85)650-11-76.
PRZYCZEPA 4.5t, sztywna, do remontu, 2.000 zł. ☎(0-86)278-55-98
PRZYCZEPA 4t, Autosan, na 20" kołach, stan bdb, 5.500 zł. ☎0606-979-165
PRZYCZEPA 4t, wywrotka, cena 6.000 zł. ☎(0-85)650-11-53.
PRZYCZEPA 6 t, bliźniaki, wysokie borty, stan bdb, 4.600 zł. ☎0501-653-850.
PRZYCZEPA 6 t, wywrotka Autosan D55, stan db, 9.200 zł. ☎0698-145-601.
PRZYCZEPA 6t, stan bdb, 3.800 zł. ☎(0-85)650-11-53
PRZYCZEPA 6-tonowa wywrotka, stan bdb, 12.000 zł. ☎(0-85)650-11-76.
PRZYCZEPA 8t wywrotka, 6.300 zł. ☎0505-938-976
PRZYCZEPA 8t, 8x2.5m, 4.800 zł. ☎0604-854-663
PRZYCZEPA Autosan, 4t, stan db, 7.200 zł. ☎(0-86)277-53-61.
PRZYCZEPA ciągnikowa, 2.800 zł. ☎0698-716-692.
PRZYCZEPA ciągnikowa, mała, 1-osiowa, wywrotka, 2,5x1,5, 1.500 zł. ☎0887-031-725.
PRZYCZEPA Class do sianokiszonek. 16.500 zł. ☎0694-753-853.
PRZYCZEPA D-36, sztywna, 1.800 zł. ☎0600-575-499.
PRZYCZEPA D-47, do remontu, 3.000 zł. ☎0606-394-585.
PRZYCZEPA D47, stan bdb, bez prawa rej., 5.000 zł. ☎(0-86)217-73-68, 0692-386-338.
PRZYCZEPA D-47, sztywna, 3.500 zł. ☎(0-87)427-60-38.
PRZYCZEPA D-50, zarejestrowana, opłacona, nowa podłoga, nowa instalacja elektryczna, 4.500 zł. ☎0501-720-159.
PRZYCZEPA D-55 w oryginale, 13.000 zł. ☎0503-860-918.
PRZYCZEPA D-55, 3-stronny wywrot, 13.000 zł. ☎0600-575-499.
PRZYCZEPA do przewozu bel, na 18 szt, 5.200 zł. ☎0695-759-085.
PRZYCZEPA do przewozu koni Bockmann, na 2 konie, tworzywo sztuczne, 8.500 zł. ☎0504-930-328.
PRZYCZEPA do sianokiszonki Claas 335 Sprint, 8 t (1992) stan bdb, 36.000 zł. ☎0601-882-370.
PRZYCZEPA do sianokiszonki Claas, 6 t, 24 noże, tandem, 11.000 zł. ☎(0-87)569-60-98.
PRZYCZEPA do sianokiszonki Deutz fahr, 7t, 16.500 zł. ☎(0-86)278-51-60.
PRZYCZEPA do sianokiszonki Mengele, 11.500 zł. ☎0660-205-333.
PRZYCZEPA do sianokiszonki Pottinger, 11.000 zł. ☎0501-262-318
PRZYCZEPA HL 8011, 6.500 zł. ☎(0-86)270-33-28.
PRZYCZEPA HL 8011, 7.500 zł. ☎(0-86)270-33-28.
PRZYCZEPA Hl, 8t, 8.200 zł. ☎0503-860-918.
PRZYCZEPA HL, 8t, wywrotka, 11.000 zł. ☎(0-86)219-32-29.
PRZYCZEPA HL8011, 8 t, wywrot. 8.000 zł. ☎0602-246-229.
PRZYCZEPA HLF 6011 (1989) 5.000 zł. ☎0694-295-652.
PRZYCZEPA Jugosłowianka I, nowy podbieracz, 4.500 zł. ☎(0-86)277-69-12.
PRZYCZEPA Jugosłowianka II 6.500 zl. ☎(0-86)476-07-24
PRZYCZEPA Krone, 13 t, (1992), do remontu. 3.200 zł. ☎0501-760-548.
PRZYCZEPA na kołach 16, metalowa, skręt 90 stopni, 2.000 zł. ☎0660-290-561.
PRZYCZEPA niemiecka sztywna 4.5t, 2.000 zł. ☎0505-373-582
PRZYCZEPA samozaładowcza do bel, 5.000 zł. ☎0501-286-450.
PRZYCZEPA samozbierająca +dmuchawa, 3.200 zł. ☎(0-87)611-17-06.
PRZYCZEPA samozbierająca E10A, stan bdb, +dmuchawa, 3.000 zł. ☎(0-85)717-11-85.
PRZYCZEPA samozbierająca Fahr wraz z wałkami oraz taśmą, 16.500 zł. ☎0500-436-377.
PRZYCZEPA samozbierająca Jugosłowianka I, stan idealny. 5.800 zł. ☎(0-86)271-58-76.
PRZYCZEPA samozbierająca Krone do sianokiszonki, 9.000 zł. ☎0607-733-314.
PRZYCZEPA samozbierająca Mengele super garant (1990) +33 noże, 8t, stan bdb, 19.500 zł. ☎(0-87)423-99-16, 0668-314-366.
PRZYCZEPA samozbierająca T010, na bliźniakach, stan bdb, 5.500 zł. ☎(0-85)731-37-76.
PRZYCZEPA samozbierająca, Jugosłowianka III, stan bdb. 6.000 zł/do uzg. ☎(0-86)270-51-46.
PRZYCZEPA sztywna, 6t, stan bdb, 4.600 zł. ☎0608-897-554.
PRZYCZEPA sztywna, 6t, Zasław (1997) 12.000 zł. ☎(0-86)277-52-78.
PRZYCZEPA sztywna. 1.500 zł. ☎(0-85)749-25-45.
PRZYCZEPA wywrota 1-tłokowa, 3-stronny wywrot, niskie koła, 7.000 zł. ☎0692-021-374.
PRZYCZEPA wywrotka 1 osiowa, 5t, stan bdb, 4.700 zł. ☎0501-653-850
PRZYCZEPA wywrotka 1-osiowa, 4.5t, bliźniaki, stan bdb, 4.600 zł ☎0501-653-850.
PRZYCZEPA wywrotka 4 t, 4.500 zł. ☎0691-305-735.
PRZYCZEPA wywrotka 4.5t, borty metalowe, duże koła, 4.200 zł. ☎0505-373-582
PRZYCZEPA wywrotka 4t, stan db, 8.500 zł. ☎(0-86)277-51-20.
PRZYCZEPA wywrotka Autosan D55 6t, (1991) stan bdb, 11.400 zł. ☎0507-960-008
PRZYCZEPA wywrotka D 47A 4,5-tonowa (1983) okolice Moniek, 7.500 zł. ☎0501-760-548.
PRZYCZEPA wywrotka D-47, 4.5t, 4.700 zł. ☎0608-897-554.
PRZYCZEPA wywrotka na bliźniakach, 10 ton, stan bdb, 12.500 zł. ☎0697-485-631.
PRZYCZEPA wywrotka, 2- stronna, 5 t. 7.500 zł. ☎0608-511-154.
PRZYCZEPA wywrotka, 4 t, do remontu, 3.000 zł. ☎0694-295-652.
PRZYCZEPA wywrotka, 4,5 t, stan bdb, 8.500 zł. ☎0509-281-024.
PRZYCZEPA wywrotka, 4.5t, do remontu, 3.300 zł. ☎(0-85)716-76-13.
PRZYCZEPA wywrotka, 6 ton, 7.500 zł. ☎0504-930-328.
PRZYCZEPA wywrotka, niemiecka, metalowe borty, duże koła, 4.200 zł. ☎(0-87)563-04-07.
PRZYCZEPA wywrotka, stan bdb, 9.000 zł. ☎(0-86)279-02-05.
PRZYCZEPA z beczką 3.200 l, 4.000 zł. ☎(0-87)642-40-31.
PRZYCZEPA zbierająca Jugosłowianka II stan db, 4.800 zł. ☎(0-86)273-31-46
PRZYCZEPA zbierająca Krone na tandemie 8 t, 9.800 zł. ☎0889-085-660.
PRZYCZEPA zbierająca, Mengele, 8 t. 7.000 zł. ☎(0-86)478-16-70.
PRZYCZEPA, 12t, 3PTS, 8.000 zł. ☎(0-86)219-32-29.
PRZYCZEPA, 4.500 zł. ☎0512-308-146.
PRZYCZEPA, może być lawetą, aluminiowa, 4.000 zł. ☎(0-87)563-04-07.
PRZYCZEPAKA 2-kółka do ciągnika, stan bdb, 1.000 zł ☎(0-85)657-85-23.
PRZYCZEPĘ DWUOSIOWĄ ☎0696-316-600.
004099A
PRZYCZEPKA 1-osiowa, solidna, do przewozu bydła, 2.000 zł. ☎(0-85)712-90-06.
PRZYCZEPKA do przewozu zwierząt, 1.200 zł. ☎(0-87)629-85-82.
PRZYCZEPKA tandem samochodowa, 3.000 zł. ☎0-601-761-552.
PRZYCZEPKA wywrotka 1- osiowa. 3.800 zł. ☎(0-87)517-10-92.
PRZYCZEPKA wywrotka ciągnikowa 1-osiowa, 2.70x1.70 m, 3.500 zł. ☎0606-613-369.
PRZYCZEPY, 2 szt., 4.5t, 6t, 4.500 zł/szt. ☎0694-259-021.
PSZENŻYTO dobrej jakości, 30 t, 33 zł/q. ☎(0-87)610-02-98.
REDLER poziomy 24 m, 5.000 zł. ☎0691-686-191.
REGAŁ pokojowy, dziecięcy z biurkami, ☎0609-549-671.
RENAULT 6814 68KM, 4WD, (1988) stan bdb, 31.000 zł. ☎0601-910-987.
ROLNICZY Case Maxium, 115KM, przedni napęd (1992) 48.000 zł. ☎0502-243-394.
ROZBIJAK do siana Class hydraulicznie składany, szer 5.40m, 4.500 zł. ☎(0-86)478-16-70
ROZBIJAK karuzelowy, szer. 4 m, 2.000 zł. ☎0694-259-021.
ROZDRABNIACZ bijakowy bez silnika, na gwarancji, 1.100 zł. ☎(0-86)218-62-07.
ROZDRABNIACZ H151, 850 zł. ☎0886-144-082.
ROZRUSZNIK do ciagnika T25. 120 zł. ☎0506-262-013.
ROZRZUTNIK 1- osiowy, stan idealny. 9.000 zł. ☎(0-86)476-36-82.
ROZRZUTNIK 1-osiowy, 3.600 zł. ☎(0-85)741-96-59.
ROZRZUTNIK 1-osiowy, Czarna Białostocka, stan fabryczny, chodził na gospodarstwie 2 ha, 4.000 zł. ☎(0-86)271-88-99.
ROZRZUTNIK 1-osiowy, Czarna B-stocka, stan db, 3.700 zł. ☎(0-86)217-86-04, 0608-819-033.
ROZRZUTNIK 1-osiowy, stan bdb, gm. Radziłów, 4.700 zł. ☎0697-346-255 wieczorem.
ROZRZUTNIK 1-osiowy, stan db, 3.500 zł. ☎0509-079-103.
ROZRZUTNIK 2- osiowy, stan bdb. 7.900 zł. ☎(0-86)273-61-83.
ROZRZUTNIK 2- osiowy. 3.500 zł. ☎0698-431-427.
ROZRZUTNIK 2- osiowy. 5.000 zł. ☎(0-86)278-59-19.
ROZRZUTNIK 2-osiowy (1990) stan db, 6.500 zł. ☎(0-086)473-83-56, 0501-953-488.
ROZRZUTNIK 2-osiowy, 1.500 zł. ☎0692-112-502.
ROZRZUTNIK 2-osiowy, 4,5 t, 8.000 zł. ☎0600-151-908.
ROZRZUTNIK 2-osiowy, 5.000 zł. ☎(0-86)217-07-16.
ROZRZUTNIK 2-osiowy, na resorach, 10.000 zł ☎(0-86)476-08-16.
ROZRZUTNIK do obornika 2-osiowy, stan bdb, (1993) 10.000 zł. ☎(0-85)731-38-18.
ROZRZUTNIK do obornika, 10 t, stan bdb. 18.000 zł. ☎6000-818-832.
ROZRZUTNIK do obornika, 2-osiowy, po remoncie, 5.500 zł. ☎(0-87)562-20-09.
ROZRZUTNIK Fortschritt (1994) 12t, 30.000 zł. ☎0663-771-788.
ROZRZUTNIK niemiecki 8 t z nadstawkami do kukurydzy, 18.200 zł. ☎0602-257-301.
ROZRZUTNIK nowe opony, stan idealny, 4.000 zł. ☎(0-85)716-21-37, 0604-331-156
ROZRZUTNIK obornika 2-osiowy, stan bdb, 5.500 zł. ☎(0-85)716-76-13.
ROZRZUTNIK obornika Forshrit, 12t, 14.500 zł. ☎(0-86)271-77-23.
ROZRZUTNIK obornika Krone, 7t, 12.000 zł. ☎0503-042-505.
ROZRZUTNIK obornika na resorach, 4.700 lub zamienię na przyczepe wywrotkę, 1-2 siłowniki. ☎(0-86)219-63-06.
ROZRZUTNIK obornika, 1-osiowy, stan bdb, 4.000 zł. ☎(0-86)271-70-59.
ROZRZUTNIK obornika, 2-osiowy, 2-taśmowy, 2.800 zł/do uzg. ☎0510-403-945.
ROZRZUTNIK obornika, 4.000 zł. ☎0694-259-021.
ROZRZUTNK obornika 1-osiowy, stan db, 3.200 zł. ☎(0-85)716-38-61.
ROZSIEWACZ 2- talerzowy do nawozów, Amazone, stan bdb, mało używany. 3.100 zł. ☎(0-86)275-11-50.
ROZSIEWACZ do wapna NO35, na łańcuchy, 6.000 zł. ☎(0-85)653-79-20.
ROZSIEWACZ nawozów Amazone 250l, 1.300 zl. ☎0605-327-540
ROZSIEWACZ nawozów Kos, zawieszany, stan bdb, 750 zł. ☎0501-653-850.
ROZSIEWACZ nawozów Lejek stan db, 450 zł. ☎(0-85)657-85-23
ROZSIEWACZ nawozów lejek, 500 zł. ☎(0-87)516-27-57, po 20, 0509-414-787.
ROZSIEWACZ nawozów lejek, 600 zł. ☎(0-86)275-63-02.
ROZSIEWACZ nawozów NRP 02, przyczepiany, ład. 2t, 4.000 zł. Lub zamiana na kombajn Anna. ☎0504-322-057.
ROZSIEWACZ nawozów Rauch 1.500 kg, 5.500 zł. ☎(0-87)427-83-13, po 18.
ROZSIEWACZ NAWOZÓW RNP 1,5T., LEJEK, TALERZÓWKA 11 TALERZY. ☎(085)718-06-54.
0241828
ROZTRZĄSACZ 2-osiowy niemiecki, 4.300 zł. ☎0506-036-516.
ROZTRZĄSACZ do siana, stan idealny. 1.000 zł. ☎(0-86)476-36-82.
ROZTRZĄSACZ obornika 6t, tandem, polski, 9.500 zł. ☎0602-118-639
ROZTRZĄSARKA do siana. 2.000 zł. ☎(0-87)423-16-02.
ROZTRZUTNIK obornika 1-osiowy, mało używany, stan idealny, 6.900 zł. ☎(0-85)654-13-65 po 18:00, 0502-446-084.
SADZARKA czeska, stan db, 700 zł. ☎0885-232-849.
SADZARKA do kartofli, 1.200 zł. ☎0505-262-382.
SADZARKA do warzyw 2-rzędowa, 2.100 zł do uzgodnienia. ☎0502-432-454.
SADZARKA do ziemniaków czeska, 600 zł. ☎(0-85)741-96-59.
SADZARKA do ziemniaków, 800 zł. ☎(0-86)476-11-62.
SADZARKA do ziemniaków, stan idealny, polska, 800 zł. ☎(0-86)277-53-16.
SADZARKI, 2 szt., czeskie, 1.000 zł/szt. ☎(0-86)217-63-41.
SANKI do MF 255, 800 zł. ☎0694-868-777.
SANKI konne, 1.000 zł ☎(0-85)741-82-25.
SANKI konne, Suwałki, 500 zł. ☎0504-501-190.
SCHŁADZALNIK do mleka z wyświetlaczem, 300 l, 2.000 zł. ☎(0-87)516-14-28.
SCHŁADZARKA do mleka 40 l, 250 zł. ☎(0-85)731-72-01.
SCHŁADZIARKA do mleka, nowa, 60 l, Poniatowa, 700 zł. ☎0501-428-755.
SCHŁADZIARKA do mleka, nowa, 80 l, Poniatowa, 800 zł. ☎0501-428-755.
SIECZKARNIA 1- rzędowa Mengele. 1.800 zł. ☎(0-87)517-10-92.
SIECZKARNIA 1900 New Holand (1992) 58.000 zł. ☎0606-640-178.
SIECZKARNIA 1-rzędowa Mengel Pottinger, 4.500 zł. ☎0887-145-730.
SIECZKARNIA 1-rzędowa Mengele, podbierak do trawy Claas, 5.000-6.000 zł. ☎(0-86)277-68-89.
SIECZKARNIA 1-rzędowa Pottinger, 4.500 zł. ☎0692-454-144.
SIECZKARNIA 1-rzędowa, stan bdb, PZ80, 4.500 zł. ☎(0-86)275-62-84.
SIECZKARNIA Claas 80 SF, 4-rzędowa, stan bdb, 25.000 zł. ☎(0-85)731-38-17.
SIECZKARNIA claas, 1-rzędowa, 12 noży tnących, 4.900 zł. ☎0692-526-931.
SIECZKARNIA Class Jaguar 80SF, 4- rzęowa, 4x 4, gniotownik, stan bdb. 37.000 zł/do uzg. ☎(0-86)271-91-49.
SIECZKARNIA do kukurydzy (1989) 13.000 zł. ☎(0-85)657-88-65.
SIECZKARNIA do kukurydzy 1-rzędowa Mengele, MB200, 4.00 zł. ☎(0-85)716-03-79.
SIECZKARNIA do kukurydzy 1-rzędowa, polska, 4.000 zł. ☎(0-85)721-13-65.
SIECZKARNIA DO KUKURYDZY CLAAS JAGUAR 690 4-RY RZĘDY ZGNIOTOWNIKIEM, DETEKTOR METALI (1986), BELARKI CLAAS 44/34, KRONE KR-125, KR-10-16, WELGER - RP12, DF-230, 230 Z NOŻAMI GRENLAND WICON-122, (1999), JD-545. ☎0502-653-976.
023577C
SIECZKARNIA do kukurydzy I-rzędowa Poettinger Mex II, stan bdb, 6.000 zł. ☎0605-039-064.
SIECZKARNIA do kukurydzy jednorzędowa PZ-80, stan bdb, 4.500 zł. ☎(0-86)275-62-84.
SIECZKARNIA do kukurydzy Mengele MB 350. 3.800 zł. ☎(0-85)721-65-58.
SIECZKARNIA do kukurydzy, 1- rzędowa. 3.000 zł. ☎(0-87)423-16-02.
SIECZKARNIA do kukurydzy, 1-rzędowa, polska, stan idealny, 7.000 zł. ☎0503-156-232.
SIECZKARNIA do kukurydzy, 35.000 zł lub zamienię na ciągnik. ☎(0-87)423-86-67.
SIECZKARNIA do kukurydzy, 3-rzędowa, Mengele, 27.000 zł. ☎0698-278-500.
SIECZKARNIA do kukurydzy, samobieżna, 4-rzędowa Z350/3, stan bdb, 18.500 zł. ☎0501-653-850.
SIECZKARNIA do sieczki, 280 zł. ☎0600-587-458, Hajnówka.
SIECZKARNIA do słomy, metalowa, stan bdb, 250 zł. ☎(0-85)719-75-08.
SIECZKARNIA Fortschritt (1988), silnik po remoncie, 12.000 zł. ☎0-601-761-552.
SIECZKARNIA Fortschritt, samojezdna, stan bdb (1990) 20.000 zł. ☎0500-066-723.
SIECZKARNIA jednorzędowa do kukurydzy, stan bdb, 3.500 zł. ☎(0-86)278-42-92.
SIECZKARNIA John Deere (1985) 32.000 zł. ☎(0-86)474-24-52.
SIECZKARNIA John Deere 5830, 2 szt. 70.000- 120.000 zł. ☎0506-323-945.
SIECZKARNIA Mengele SF 6500 (1988) 44.000 zł. ☎(0-86)278-55-61.
SIECZKARNIA sambieżna Mengele FS 6500, stan db, 55.000 zł. ☎(0-86)476-37-47.
SIECZKARNIA samobieżna Claas Jaguar 695 SL (1991) z temperem, 100.000 zł. ☎0693-644-608.
SIECZKARNIA samobieżna Mengele Mamut 6800, 6-rzędowa (1994) stan bdb, 85.000 zł. ☎(0-86)476-37-68.
SIECZKARNIA samobieżna Z350/3 (1989) stan bdb, 18.000 zł. ☎(0-85)655-13-39
SIECZKARNIA samojezdna Claas Jaguar Mega, 6-rzędowa, (1992), stan idealny, 135.000 zł. ☎(0-25)641-64-62, 0600-644-593.
SIECZKARNIA samojezdna, polska z 353, 3-hedery, zamiana na ciągnik, 20.000 zł ☎(0-85)721-95-85.
SIECZKARNIA Z305, 3.500 zł. ☎0886-144-082.
SIECZKARNIA, 150 zł. ☎(0-85)744-30-07.
SIECZKARNIA, kompletna, do kombajnu MF 187, 1.100 zł. ☎(0-86)473-03-57.
SIEWNIK 2,5 m, Amazone, 2.200 zł. ☎0504-039-278.
SIEWNIK 3 i 4 m, 3.000-4.000 zł. ☎0694-259-021.
SIEWNIK Amazaona, 6.500 zł. ☎0504-039-278.
SIEWNIK Amazone D 7, 2.5 m. 3.500 zł. ☎(0-86)219-84-86.
SIEWNIK Amazone do zboża, 2.50 m, 2.000 zł. ☎0607-733-314.
SIEWNIK Amazone, 2.5 m, stan idealny. 3.800 zł. ☎(0-86)271-58-76.
SIEWNIK Amazone, 600 kg, 1.000 zł. ☎0505-373-582.
SIEWNIK buraczany Gama, 4.000 zł. ☎0695-976-874.
SIEWNIK do kukurydzy Becker (1991) 11.000 zł. ☎0695-207-044.
SIEWNIK do kukurydzy Becker 4 rzędowy pneumatyczny, podsiewacz nawozów, 10.000 zł. ☎(0-86)216-38-24
SIEWNIK do kukurydzy Monosem, 7.000 zł. ☎0660-748-247.
SIEWNIK do kukurydzy Monozem (1991) 11.000 zł. ☎0695-207-044.
SIEWNIK do kukurydzy, pneumatycznty, 4-rzędowy, Monosem, stan bdb, 8.500 zł. ☎0665-293-428.
SIEWNIK do nawozów i wapna, 4.000 zł. ☎(0-86)277-52-07
SIEWNIK do nawozów Lejek, 1.000 zł. ☎0505-701-768.
SIEWNIK do nawozów, 2 szt., 2.000 i 2.500 zł. ☎0507-331-891.
SIEWNIK do nawozów, niemiecki, hydrauliczny, kompletny, max 1400 kg -2100 zł. ☎0606-464-678, (086)218-31-43.
SIEWNIK do zboża Amazone, D8 30 Super, znaczniki hydrauliczne (1994) ścieżki, 14.000 zł. ☎0601-882-370.
SIEWNIK do zboża Amazonka, 3.000 zł. ☎0502-432-756.
SIEWNIK do zboża Poznaniak, stan bdb, 3.000 zł. ☎0880-476-585.
SIEWNIK Motyl. 1.500 zł. ☎(0-85)716-84-99.
SIEWNIK nawozowy, 500 kg, Amazone, 2-talerzowy, 1.700 zł. ☎(0-87)642-44-81.
SIEWNIK nawozowy, niemiecki, 1.000 zł. ☎0606-419-745.
SIEWNIK nawózow Kos, stan idealny, 550 zł. ☎(0-85)654-13-65 po 18:00, 0502-446-084.
SIEWNIK poznaniak 2,70 m, I właściciel, stan bdb, 4.700 zł. ☎(0-85)716-16-65.
SIEWNIK Poznaniak 6, stan idealny, 7.500 zł. ☎0604-279-937.
SIEWNIK Poznaniak, 2.500 zł. ☎0691-305-735.
SIEWNIK poznaniak, 2.8 m, stan bdb, 4.500 zł. ☎(0-86)476-34-37.
SIEWNIK rosyjski talerzowy 4m, zamiana na mniejszy, 4.000 zł. ☎(0-86)271-75-54
SIEWNIK zbożowy 2,5 m, 2.700 zł. ☎(0-86)217-45-43, 0505-439-087.
SIEWNIK zbożowy Kutno, duża skrzynia, stan bdb, 4.500 zł. ☎(0-86)271-87-69.
SIEWNIK zbożowy Poznaniak, 2.8 m, stan bdb, 3.500 zł. ☎0604-398-165.
SIEWNIK zbożowy prawie nowy "Meprozet" -5500 zł. ☎(086)219-30-01.
SIEWNIK zbożowy Saksonia, 3m, 3.000 zł. ☎0889-322-785.
SIEWNIK zbożowy Saksonia, 6.500 zł. ☎0600-009-420.
SIEWNIK zbożowy stan bdb, szwedzki, 3m, 25 redlic, 4.100 zł. ☎(0-86)271-75-61
SIEWNIK zbożowy stan db, 1.900 zł. ☎(0-85)650-19-78
SIEWNIK zbożowy szer. 4.20m, 3.500 zł. ☎(0-85)686-30-48
SIEWNIK zbożowy, 3,20 m, stan idealny, 4.000 zł. ☎(0-86)271-75-61.
SIEWNIK zbożowy, Izalia 2,5 m, 1.900 zł. ☎(0-87)641-01-25.
SIEWNIK zbożowy, rosyjski, ciągnikowy, 4.500 zł. ☎0660-748-247.
SIEWNIKI Amazona D7 3 m, do zboża, 3.500-5.000 zł. ☎(0-87)629-89-34.
SILNIK 4 cylindrowy Perkins kombajn lub ciągnik, 4.500 zł/do uzg. ☎(0-85)716-32-07
SILNIK do 3P, możliwość sprawdzenia, 2.500 zł. ☎0606-613-369.
SILNIK do C-330, 2.000 zł. ☎0663-460-468.
SILNIK do C-330, blok, wał, 1.000 zł. ☎(0-85)718-51-24.
SILNIK do Internationala, 4.000 zł. ☎(0-86)279-03-08.
SILNIK do kosiarki, traktorek, 11HP rozruch elektryczny, 1.000 zł. ☎0603-686-595
SILNIK elektryczny do dojarki. 130 zł. ☎0506-262-013.
SILNIK elektryczny, do chłodziarki mleka, 50 zł. ☎(0-86)476-39-17.
SILNIK Leyland do kombajnu Bizon, kpl, sprawny, możliwość uruchomienia, 3.200 zł. ☎0501-653-850
SILNIK MTZ+ osprzę. 3.200 zł. ☎(0-85)683-35-40, 0606-619-114.
SILNIK Perkins 4 cylindrowy, do ciągnika lub kombajnu, 1.000 zł. ☎0697-723-479
SILNIK po remoncie do C-330, 3.000 zł. ☎(0-86)476-88-61.
SILNIK S320. 500 zł. ☎0604-807-462.
SILNIK Ursus U-914, kompletny, 3.500 zł. ☎0501-653-850.
SILOS paszowy Hima, 2.000 zł. ☎(0-86)270-94-68
SILOSY zbożowe, petkus, wialnia, podajniki, na samochód osobowy, passat diesel, kombi, lub inne propozycje. ☎0696-186-880.
SILOSY, zbiorniki po cemencie, mogą być na zboże, paszę, stan bdb, 2szt, 3.000 zł. ☎0693-898-303.
SIŁOWNIK do hederu claas senator, 100 zł. ☎(0-85)681-83-66.
SIŁOWNIK do przyczepy 5 stopniowy, 500 zł. ☎(0-87)563-04-31.
SIŁOWNIK do przyczepy, 4.5 t. 300 zł. ☎(0-85)738-58-78.
SKRZYNKA do ręcznego wywracania przyczepy, k. Łap, 200 zł. ☎0661-187-723.
SNOPOWIĄZAŁKA (1992) jak nowa, użytkowana na gospodarstwie 2 ha, 500 zł. ☎(0-86)271-88-99.
SNOPOWIĄZAŁKA ciągnikowa mało używana, 800 zł/do uzg. ☎(0-85)650-12-78
SNOPOWIĄZAŁKA, nowa, garażowana, 700 zł. ☎(0-86)271-86-39.
SORTOWNIK do ziemniaków M612, 2.000 zł. ☎(0-87)421-44-61.
SPICHRZ drewniany, stan db, 5.500 zł. ☎0691-541-500
SPRĘŻARKA 2- stopniowa, wydajność 4.5 m.sześć/min. 3.600 zł. ☎(0-85)683-35-40, 0606-619-114.
SPRĘŻARKA do C 363P. 200 zł. ☎(0-85)731-38-99.

SPROWADZAMY, dorabiamy części do maszyn, ciągników zachodnich. Naprawiamy ciągniki, maszyny rolnicze. Grzybowscy. Sejny. ☎(0-87)516-28-00, 0509-414-787.
113128A

SPRZEDAM FENDT 80KM, FENDT 311 (1987), Z TUREM, ZETOR 6340 W IDEALNYM STANIE, DEUTZ DX 110 Z TUREM, CASE 100 KM, M-F 75KM I INNE, SIECZKARNIE. SZTABIN. ☎0503-042-555.
023502A

SPRZEDAM ŁADOWACZ DO BEL CHART T 236 TRÓJSEKCYJNY 2003 ROK STAN BDB 5.000 ZŁ. DO UZG. ☎0661-593-811
024081A

SPRZEDAM MŁOCARNIĘ, PRASĘ KUNE, SNOPOWIONZAŁKA GRATIS. ☎0691-321-755.
024392A

SPRZEDAM PRASY ROLUJĄCE 120 NA 120 DEUTZ-FAHR, WELGER. ☎0696-446-141.
024429A

SPRZEDAM WÓZ PASZOWY JONKARI 9 M., STAN B.D., 2002 R. ☎0501-657-944.
024430A

SPRZEDAM: TRAKTORY, BECZKOWOZY, PŁUGI, WYCINAKI DO KISZONKI, ZBIORNIKI DO MLEKA, DOJARKI. TEL. DOM. (086)219-18-72, KOM. 0693-451-736.
003616B

SPYCH do śniegu, czołowy, na ciągniku T25, rozsiewacz do piasku, soli. 15.000 zł. ☎(0-85)676-12-93, 0603-947-591..
SPYCHACZ czołowy do C-385, 1.000 zł. ☎(0-856)476-20-31.
SZAMBOWÓZ 2.000 l, ocynk, 2.000 zł. ☎0501-456-753.
SZUFLA do śniegu na tył, 500 zł. ☎(0-87)643-38-78.
ŚCINACZ do zielonek Orkan, 2.200 zł. ☎(0-86)275-56-25.
ŚCINACZ łęcin, 4-rzędowy, 3.000 zł. ☎0886-144-082.
ŚCINAK zielonek Z-368/1 (1996) 11.000 zł. ☎(0-85)737-35-11.
ŚRUTONIK bijakowy, 3.000 zł. ☎0608-609-757.
T 25 (1989/90) stan bdb, 9.800 zł. ☎(0-87)516-27-57, po 20, 0509-414-787.
T 25 A (1993) stan bdb, 12.500 zł. ☎0501-568-357.
T 25, (1990), I właściciel. 11.000 zł. ☎(0-85)712-57-45.
T 25A, nowe opony, akumulatory, rozrusznik z kabiną, 8.500 zł/zamiana na większy 3P, 60. ☎(0-85)749-42-99.
T-25 (1980) 6.500 zł. ☎(0-85)715-64-94 po 19.00.
T-25 (1983) z kabiną, 9.300 zł. ☎(0-87)565-00-29.
T-25A, stan db, 6.500 zł. ☎0512-308-146.
TALERZÓWKA 16, stan idealny, 2.400 zł. ☎(0-86)473-81-42.
TALERZÓWKA 28-talerzy, 6.500 zł. ☎0694-259-021.
TALERZÓWKA zawieszana 3.5 m, 4 wałki, 4.000 zł. ☎0888-351-536.
TALERZÓWKA, 16-talerzy, stan idealny, 2.200 zł ☎(0-86)473-81-42.
TALERZÓWKA, 3,5 m szer., stan bdb, 6.300 zł. ☎0694-259-021.
TALERZÓWKA, szer. 2,5 m, 4.000 zł. ☎0661-827-517.
TRAKTOR T-25A, stan bdb, 7.800 zł. ☎(0-86)476-23-51.
TRAKTOR Zetor 7540 (1996) 55.000 zł. ☎0889-174-707.
TRAKTOR Zetor Turbo 7745, 44.000 zł. ☎0509-084-341.
TRAKTOREK kosiarka, 1.600 zł. ☎0500-223-236.
TRANSPORTER do słomy i siana, 1.500 zł. ☎(0-87)516-14-28.
TUR 2-sekcyjny do Ursus 3512 (1997) mało używany, 4.100 zł. ☎0512-754-677.
TUR 2-sekcyjny, kompletny, 5.900 zł. ☎0692-113-238.
TUR 5, +chwytak (2000) 15.000 zł. ☎(0-86)476-42-40.
TUR do C 330. 2.900 zł. ☎(0-85)716-76-13.
TUR do C-330, stan bdb, 3.000 zł. ☎(0-85)716-32-20.
TUR do C-360, 3-letni, 3.500 zł. ☎0660-708-603.
TUR do MF 255 hydramet 3 (2000) 3.600 zł. ☎(0-86)270-21-57.
TUR do Ursus 914, 6.000 zł. ☎(0-87)271-48-37.
TUR do Zetora 6211 lub podobne, 5.500 zł. ☎(0-85)721-67-14.
TUR sipma, (2004), do 914 i podobnych, 19.000 zł ☎(0-86)476-06-64.
TUR-3 do MF-255, 3512, stan bdb; 3.200 zł. ☎(086)474-24-34.
U 12145 (1986) 4x4 kabina komfortowa, 34.000 zł. ☎(0-85)731-39-23, 0509-048-210
U 912 stan bdb, zamiana na zetor, Sejny, 29.000 zł. ☎0695-766-626
U 912, (1988). 22.000 zł/zamiana na mniejszy. ☎(0-87)568-57-10.
U-1224 (1990) 1750 mtg, 75.000 zł. ☎0604-960-458.
U-914, (1986), stan bdb, 42.000 zł. ☎0609-479-056.
URSUS 1012 (1995) 1540 mtg, stan bdb, 51.000 zł. ☎(0-86)277-47-39.
URSUS 1201, do remontu, 9.500 zł. ☎(0-86)278-55-98.
URSUS 1204 30.000 zł. ☎0601-359-288.
URSUS 1204, stan bdb, 35.000 zł. ☎0600-017-716.
URSUS 1212 (1983) oryginał, stan bdb, 26.000 zł ☎(0-86)277-51-20.
URSUS 1224 (1987) komfortowa kabina +przedni pług do odśnieżania, 29.500 zł. ☎(0-86)270-61-77.
URSUS 1224 (1995) 62.000 zł. ☎0506-693-246.
URSUS 1224, 1994, 65.000,-, 5314, 1997, 55.000,-, ☎0502-479-239.
URSUS 1224+ tur. 82.000 zł. ☎0602-738-761.
URSUS 1234 +przedni podnośnik (1995) 62.000 zł. ☎(0-86)270-22-71.
URSUS 1614 (1987) nowe pony, konfortowa kabina, stan bdb, 36.700 zł. ☎(0-86)271-02-64.
URSUS 2812 (1997) mało używany, stan idealny, 33.000 zł. ☎(0-86)279-15-11.
URSUS 2812, (1996), 32.000 zł. ☎(0-86)476-17-12.
URSUS 2812, z turem, 30.000 zł. ☎0608-587-894.
URSUS 3512 (1996) I wł., stan jak nowy, 1.100 mtg, 42.000 zł. ☎(0-86)277-52-42.
URSUS 3512 (1997) 1050 mtg, kabina Sokółka, 38.500 zł. ☎0504-244-564.
URSUS 3512 (1998) nowy typ, szerokie koła, stan bdb, 42.000 zł. Okolice Łomży. ☎0506-500-532.
URSUS 3512, (1998) nowy typ, szerokie koła, stan bdb, 42.000 zł. ☎(0-86)217-63-41.
URSUS 355 (1975), do remontu, rejestrowany, okolice Suwałk, 3.800 zł ☎(0-87)562-11-47.
URSUS 385, przerobiony 912, stan db. 14.500 zł. ☎(0-86)278-65-84.
URSUS 5314 (1998) 58.000 zł. ☎(0-86)476-40-37.
URSUS 904, (1982), 25.000 zł ☎0696-026-394.
URSUS 912 (1985) 21.000 zł. ☎0607-775-631.
URSUS 912 (1987) stan bdb, 28.000 zł. ☎0887-791-826.
URSUS 912 (1987) z pługiem śnieżnym lub bez, 39.000 zł. ☎(0-85)656-01-51.
URSUS 912 (1990) stan bdb, 32.000 zł. ☎0698-647-458.
URSUS 912 (1994) 2.000 MTh, I właściciel, stan jak nowy, 46.500 zł. ☎(0-86)275-59-16.
URSUS 912 (1994) stan bdb, 17.500 zł. ☎(0-86)270-61-77.
URSUS 912 Deluxe w oryginale, stan bdb, 29.000 zł. ☎0506-947-065.
URSUS 912, (1992), 32.000 zł ☎(0-86)271-01-61.
URSUS 914 (1987) stan bdb, nowe opony, 36.000 zł. ☎(0-85)657-93-87.
URSUS 914 (1988) 41.000 zł. ☎(0-85)716-73-67.
URSUS 914 (1988) komfortowa kabina, stan idealny, 32.900 zł. ☎(0-86)270-61-77.
URSUS 914, (1990), I właściciel, stan bdb. 50.000 zł. ☎(0-86)277-51-20.
URSUS 914, (1990), stan bdb. 42.000 zł. ☎0509-639-784.
URSUS 914, stan bdb (1985) nowe opony, akumulatory, sprawny tech., 41.000 zł/zamienię na mniejszy. ☎(0-86)478-24-75.
URSUS c 360, stan bdb. 17.000 zł. ☎(0-85)718-17-35.
URSUS C330 (1990), przyczepa D 55, 16.500 zł. ☎0501-504-723.
URSUS C-355 (1973) po kapitalnym remoncie, stan bdb, 14.500 zł. ☎0693-449-259.
URSUS C-360 (1987) stan bdb, 18.000 zł. ☎0668-351-982.
URSUS C360 (1987), po odbudowie, 13.800 zł. ☎0501-504-723.
URSUS C-360 (1989) stan bdb, oryginał, 18.000 zł. ☎(0-86)478-24-75.
URSUS C-360 po kapitalnym remoncie, 14.000 zł, bez kabiny. ☎(0-85)737-15-15.
URSUS C-363P (1989) I właściciel, 14.000 zł. ☎(0-85)718-48-78, 0660-703-878.
URSUS C-385 A +TURBO 4X4, STAN B.DOBRY, 38.000. ☎(087)642-56-45.
023284A
URSUS C385 turbo (1980) stan bdb, 20.000 zł. ☎(0-85)716-03-79.
URSUS C-385, 17.000 zł zamiana. ☎0698-623-677.
URSUS C-385, 2.500 MTh, 26.000 zł. ☎(0-86)271-31-53.
URSUS C-385, stan idealny, oryginał, (1977), 21.000 zł. ☎0-507-049-587.
URSUS U-912, 22.000 zł ☎(0-86)271-91-09.
WAGA do żywca 1000 kg na kołach, stan bdb, 5.200 zł. ☎0668-124-544.
WAGA do żywca, 2.500 zł. ☎0512-877-767.
WAGA dziesiętna. 100 zł. ☎0607-504-829.
WAGA żywcowa 1000 kg, stan bdb, 1.400 zł. ☎(0-85)741-97-64.
WALCE młyńskie, sprawne technicznie, 1.400 zł. ☎(0-86)275-23-72.
WAŁ korbowy do jumza, nowy, 1.000 zł. ☎0694-259-021.
WENTYLATOR do suszenia siana, ziarna, 500 zł. ☎(0-86)476-10-98.
WENTYLATOR do suszenia zboża i siana, 400 zł. ☎(0-86)476-10-90.
WIALNIA, mało używana, nowy typ, 650 zł. ☎(0-85)741-96-19.
WICHER 7, stan db, 1.500 zł. ☎0502-432-753.
WIDŁY do obornika od koparki Biłoruś, 600 zł. ☎(0-86)476-20-31.
WIDŁY do tura z Mrągowa, stan bdb, 1.800 zł. ☎(0-86)278-57-52.
WIERTARKA wielowrzecionowa. 4.800 zł. ☎0602-747-468.
WÓZ 20-tka, 300 zł. ☎(0-87)521-44-61.
WÓZ asenizacyjny, ocynkowany, Meprozet Kościan, 4.000 l (2002) 13.000 zł. ☎(0-86)217-55-33.
WÓZ ciągnikowy 450 zł. ☎(0-86)275-63-02
WÓZ ciągnikowy, kłuty na żelazo, 400 zł. ☎0694-153-703.
WÓZ drewniany na 16-tkach, 350 zł. ☎(0-85)716-04-19.
WÓZ konny, nowy, okolice Augustowa, 650,- ☎(087)641-94-81.
WÓZ kuty, na 20. 650 zł. ☎0500-158-784.
WÓZ PASZOWY 8,5 M3 STAN BDB. ☎0604208706.
002847H
WÓZ z beczką 2000l, 600 zł. ☎0698-677-446
WÓZEK podawczy do FOD stan db, 18.000 zł do uzg. ☎(0-85)650-12-78.
WÓZEK zaczepowy do C-360, 300 zł. ☎0501-301-123.
WYBIERAK do kukurydzy, 2.000 zł. ☎0508-947-469.

WYCINAK do kiszonek hydeauliczny Strautmann, 3.700 zł. ☎0660-205-333.
WYCINAK do kiszonek Opalenica, stan bdb, 3.000 zł. ☎(0-86)217-63-30.
WYCINAK do kiszonek Trioliet (1994) stan bdb, 4.700 zł. ☎0606-886-071
WYCINAK do kiszonki BVL, 170DW, 6.000 zł. ☎0604-179-537.
WYCINAK do kiszonki Rolstar, stan bdb, 3.500 zł. ☎0509-498-105
WYCINAK do kiszonki, 2.600 zł. ☎(0-86)273-16-28.
WYCINAK do kiszonki, Opalanica, stan bdb, 3.000 zł. ☎(0-86)217-63-30.
WYCINAK do kiszonki, piłowy,drugi z zadawaniem paszy, 3.000 zł ☎(0-86)271-01-61.
WYCINAK do kukurydzy mieczowy niski, 3.500 zł. ☎0889-266-179.
WYCINAK do kukurydzy toporowy, 2.200 zł. ☎(0-87)517-11-14.
WYCINAK do kukurydzy, 1-nożowy, 1.500 zł. ☎(0-87)642-44-81.
WYCINAK do kukurydzy, 2.500 zł. ☎(0-86)219-88-99.
WYCINAK do kukurydzy, 2.500 zł. ☎0602-330-860.
WYCINAK do sianokiszonek, 3.500 zł. ☎0504-039-278.
WYCINAK łańcuchowy, stan bdb, 2.900 zł. ☎0698-209-309.
WYCINAK mieczowy do kiszonki, stan db, 3.000 zł. ☎(0-87)641-22-12.
WYCINAK mieczowy, 2.500 zł. ☎(0-86)476-07-24
WYCINAK piłowy do kiszonki, 3.500 zł. ☎0510-213-356 po 15.00
WYCINAK piłowy, stan bdb, 3.700 zł. ☎0692-113-238.
WYORYWACZ buraków 2-rzędowy, 2.500 zł. ☎(0-86)476-40-37.
WYORYWACZ do buraków, 2-rzędowy, +podajnik na przyczepę, 2.000 zł. ☎(0-86)476-36-76.
WYORYWACZ do buraków, 2-rzędowy, ze zbiornikiem, 3.000 zł. ☎0500-215-429.
WYPROŚNIK dla macior. 300 zł. ☎(0-86)272-54-29, po 16.00.
WYRZUTNIK paczek do prasy fahr, 1.100 zł ☎(0-87)644-94-42.
ZACZEP transportowy, tylny do C-330, stan bdb, 100 zł. Okolice Augustowa. ☎(0-87)643-06-88.
ZAGRABIARKA karuzelowa Neumayer 3.6m, 4.000 zł. ☎0605-327-540
ZBIORNIK Alfa Laval 1.100 l, 4.000 zł. ☎(0-85)712-50-68.
ZBIORNIK Alfa Laval, 1.500l, z myjnią automatyczną (1990) 9.000 zł. ☎(0-86)275-11-60.
ZBIORNIK do mleka 1.650 l, 8.500 zł. ☎(0-87)642-56-45.
ZBIORNIK DO MLEKA 500-LITROWY. ☎(086)219-27-68 EIECZOREM.
ZBIORNIK do mleka, 160 l, bez agregatu, 700 zł. ☎0663-817-123.
ZBIORNIK do mleka, 220 l, 1-fazowy, stacjonarny, wymiarowany, 2.500 zł. ☎(0-85)712-90-73.
ZBIORNIK do mleka, 600 l, 8.000 zł. ☎0695-976-874.
ZBIORNIK do mleka, 650 l, okrągły. 3.800 zł. ☎(0-87)423-41-39.
ZBIORNIK do mleka, 800 l, Alfa Laval, 4.800 zł. ☎(0-87)642-56-45.
ZBIORNIK do mleka, Alfa laval, 2.000 l, kompakt. 12.000 zł/zamiana. ☎(0-87)423-41-39.
ZBIORNIK do schładzania mleka, 2.100l, Tank z myjką, 11.000 zł. ☎(0-87)643-69-97.
ZBIORNIK do schładzania mleka, z myjką automat, 12.000 zł. ☎(0-87)643-69-97.
ZBIORNIK metalowy grubościenny, 5.000 l, 2.500 zł. ☎0663-242-707, po 20.
ZBIORNIK mleka 200 l, 2.000 zł. ☎0661-513-581.
ZBIORNIK mleka 800 l, 4.000 zł. ☎0661-513-581.
ZBIORNIK na mleko (2003) wanienkowy, 1200 l, 12.000 zł. ☎0880-343-271.
ZBIORNIK na mleko 2.700 l, odzysk, możliwośc montażu, 11.500 zł. ☎(0-87)642-56-45.
ZBIORNIK na mleko 3.200 l, odzysk, możliwośc montażu, 10.900 zł. ☎(0-87)642-56-45.
ZBIORNIK na mleko 550L -4.100 zł, posiadam również inne pojemności. ☎0604-414-457.
ZBIORNIK na mleko 900 l, okrągły, 4.000 zł. ☎0509-431-224.
ZBIORNIK na mleko De Laval 400 l, (2001), 6.500 zł. ☎(0-86)274-32-30.
ZBIORNIK na mleko Welthoms, 700 l, w ciągłej eksploatacji, 3.800 zł. ☎0663-651-395 po 18:00.
ZBIORNIK na mleko, 1.000 l, 5.500 zł. ☎0889-578-237.
ZBIORNIK na mleko, 1.200 l. 5.200 zł. ☎0501-670-121.
ZBIORNIK na mleko, 650 l, 3.000 zł. ☎(0-85)738-97-84.
ZBIORNIK na mleko, 700 l (1996) 5.500 zł. ☎(0-86)275-31-27.
ZBIORNIK na mleko, 800l, gascoine melotte, 5.000 zł/do uzg. ☎0510-682-871.
ZBIORNIK na mleko, 850 l, Alfa Laval, 6.500 zł. ☎0606-994-204.
ZBIORNIK na mleko, okrągły, alfa laval, 1000 l, z odzyskiem ciepłej wody, 4.500 zł. ☎(0-85)741-92-54.
ZBIORNIK na szambo, ekologiczny, zbrojony, z włókna szklanego, 10.000 l, 4.000 zł. ☎(0-85)719-14-29 po 16:00.
ZBIORNIK plastikowy, 1.00 l, na palecie, 200 zł. ☎0500-215-429.
ZBIORNIK z włukna szklanego do opryskiwacza, poj. 1.000 l. 300 zł. ☎(0-86)272-54-29, po 16.00.
ZBIORNIKI, 1.000 l w koszu na palecie, 2 szt., na wodę, paliwo, 200 zł/szt. ☎0509-252-605.
ZETOR 10011 (1984) odpowiednik 1012, 23.000 zł. ☎(0-86)277-52-78.
ZETOR 10045 (1983) opony 100%, stan bdb, +tur, łyżka, chwytak (1999) 43.000 zł. ☎(0-86)277-51-00.
ZETOR 10045 (1983) stan bdb, 32.000 zł. ☎0502-445-130.
ZETOR 10145 (1988) +Tur, 60.000 zł. ☎(0-86)219-34-15.
ZETOR 10540 (1996) komputer, podnośnik, el. sterowany, tur (2003) 90.000 zł. ☎0698-676-518.
ZETOR 10540 (1997) 64.000 zł. ☎0504-644-124.
ZETOR 10540, (1998), stan bdb. 77.000 zł/zamian na większy. ☎0607-240-269.
ZETOR 10540, turbina, (1998). 68.000 zł. ☎0691-776-300.
ZETOR 12045, 4x 4, 120 KM, stan db. 33.000 zł/do uzg./zamiana na mniejszy. ☎(0-85)730-29-20, 0505-616-986.
ZETOR 12145 stan bdb, 32.000 zł. ☎0505-938-976
ZETOR 12245 ZTS (1992) 55.000 zł. ☎(0-86)474-38-84.
ZETOR 3011 (1976) 8.500 zł. ☎0510-751-540
ZETOR 3320 (1997) stan bdb, 45.000 zł. ☎0609-611-862.
ZETOR 3320 (2005.12) 63.800 zł. ☎0668-135-459.
ZETOR 3320(1997) I właściciel, stan idealny, 41.500 zł. ☎0512-754-677.
ZETOR 4 cylindrowy możliwość zamontowania ładowacza czołowego, 18.500 zł. ☎0608-531-045
ZETOR 4 cylindrowy, 4x4, tur, 30.000 zł. ☎0608-531-045
ZETOR 4340 (1996) 50.000 zł. ☎(0-87)644-93-42.
ZETOR 4511, bez kabiny, 8.500 zł. ☎(0-85)663-22-47.
ZETOR 4511, zamiana na przyczepa zbierająca, 9.500 zł. ☎0606-419-745
ZETOR 4911 3 cylindrowy mało używany, 14.000 zł. ☎0502-354-360
ZETOR 5211 (1986) stan db, 23.000 zł. ☎0608-857-810
ZETOR 5211 (1987) polski, stan bdb, 2100 mtg, oryginalne ogumienie, 30.500 zł. ☎(0-85)655-12-91.
ZETOR 5211 (1989) 22.000 zł. ☎(0-86)478-23-28.
ZETOR 5211, (1985), stan bdb. 27.000 zł. ☎0600-702-236.
ZETOR 5211, stan idealny, nowe opony, 26.000 zł. ☎(0-86)271-88-87, 0506-044-194.
ZETOR 5245 (1999) +tur, łyżka, chwytak, widły, 41.000 zł. ☎(0-86)218-34-11.
ZETOR 5320 (1995) 2000mtg, 42.000 zł. ☎(0-85)655-37-01, 0604-101-010
ZETOR 5340 (1995) 44.000 zł. ☎(0-86)276-00-42.
ZETOR 5340 (1997) stan idealny, 52.000 zł. ☎0693-644-608.
ZETOR 5340 (2004) pełne wyposażenie, 120 mtg, 82.000 zł. ☎(0-86)277-53-61.
ZETOR 6211, (1985) stan bdb, nowe opony, 24.500 zł. ☎(0-85)721-67-14.
ZETOR 6245 (1986) 33.000 zł. ☎(0-86)219-23-32.
ZETOR 6245 z turem (1987) stan bdb, 38.000 zł. ☎(0-86)476-40-13.
ZETOR 6340 (1996) 57.000 zł. ☎0602-483-243.
ZETOR 6341 (2003/04) krajowy, bogate wyposażenie, 350mtg, zamiana na tańszy, 90.000 zł. ☎(0-85)655-16-28
ZETOR 6718 14.500 zł. ☎(0-85)657-88-23
ZETOR 6718, po remoncie, (1980), 15.000 zł. ☎(0-87)565-64-54, 0502-392-034.
ZETOR 6945 z turem, 25.000 zł. ☎(0-86)271-48-37.
ZETOR 6945, 4x4, stan db, 25.300 zł. ☎(0-85)731-38-18.
ZETOR 7011 (1983) 20.000 zł ☎(0-85)721-91-22.
ZETOR 7011, (1984), 20.500 zł. ☎(0-87)565-64-54, 0502-392-034.
ZETOR 7011, (1984). 21.000 zł. ☎(0-86)271-76-25.
ZETOR 7045 (1988) tur, nowe opony, 34.000 zł. ☎0500-230-586, (0-85)737-13-49 po 18.00
ZETOR 7045 (1989) stan bdb, 30.500 zł. ☎0694-189-025.
ZETOR 7045 z napędem (1984) stan bdb, 29.000 zł. ☎0504-551-875.
ZETOR 7211 (1984), 21.000 zł. ☎0609-297-176
ZETOR 7211 (1991) 34.000 zł ☎(0-86)277-51-20.
ZETOR 7211, stan bdb, 28.000 zł lub zamienię na więszy. ☎(0-85)731-38-17.
ZETOR 7211, stan bdb, I właściel, zakupiony w RP, tur (1990) 30.000 zł. ☎0511-467-936.
ZETOR 7245 (1988) stan bdb, 33.000 zł. ☎0505-428-757.
ZETOR 7245 (1993) +ładowacz 2.100 mtg, 49.500 zł. ☎(0-86)276-00-42.

ZETOR 7245 Z ŁADOWACZEM, 7245, 7045, 9245, 12145, 5211; MTZ 82, 80; FEDT 308, 311, 614, SAME EXPLORER, JOHN DEERE 2040, 3140; KOMBAJNY ZBOŻOWE, SIEWNIKI, ROZSIEWACZE. ☎0505-975-221.

ZETOR 7245, 2150 mtg (1989) 41.000 zł. ☎(0-86)273-42-66.
ZETOR 7245, 32.000 zł zamiana na większy. ☎0603-614-939.
ZETOR 7245, stan dobry, (1992), wersja jubileuszowa, 39.000 zł. ☎0698-679-588.
ZETOR 7245, stan idealny, 2.000 mth, 46.000 zł. ☎0604-357-346.
ZETOR 7245, z Turem, 54.000 zł. ☎(0-86)476-38-17.
ZETOR 7340 (1997) 80 KM, 4x4, +tur 3-sekcyjny 1,800 MTh, 68.000 zł. ☎(0-86)271-76-88.
ZETOR 7340 (1998.12) krajowy, 59.000 zł. ☎0605-420-211
ZETOR 7340 Turbo (1998) 2.000 MTh, stan idealny 67.000 zł. ☎(0-41)383-50-74.
ZETOR 7340, (1998), 80 KM, stan bardzo dobry, 64.000 zł. ☎0698-679-588.
ZETOR 7540 (1998) 58.000 zł. ☎0605-420-211.
ZETOR 7711 turbo, (1990), stan bdb, 31.000 zł. ☎0508-077-103, (0-86)271-50-75.
ZETOR 7711, (1981), wspomaganie, stan db. 19.000 zł. ☎0506-740-783.
ZETOR 7711, (1990), 4.000 MG, karajowy, oryginał. 40.500 zł. ☎(0-25)791-90-36.
ZETOR 7711, (1990). 41.000 zł. ☎0663-048-683.
ZETOR 7711, stan bdb, 19.900 zł. ☎0694-189-025.
ZETOR 7711, stan bdb, 26.000 zł. ☎(0-85)738-43-43.
ZETOR 7711, stan idealny, 40.000 zł. ☎0698-647-458.
ZETOR 7711. 33.000 zł. ☎(0-85)739-56-03.
ZETOR 7745 +TUR (1992), STAN B.DOBRY, 52.000 ZŁ. (087)642-56-45.
ZETOR 7745 T (1989) +tur 3-sekcyjny, stan bdb, 46.000 zł. ☎0500-141-045.
ZETOR 7745 T (1993) 41.500 zł. ☎(0-87)566-61-82.
ZETOR 7745 turbo (1990) stan bdb, 39.000 zł. ☎(0-86)476-13-10
ZETOR 7745 Turbo, ładowacz czołowy, łyżka, chwytak bel, widły do gnoju, 55.000 zł. ☎0504-496-150.
ZETOR 7745 z turem, stan bdb, 50.000 zł. ☎(0-86)274-50-48.
ZETOR 7745, (1990), tur. 34.000 zł. ☎(0-86)271-76-25.
ZETOR 7745, Turbo, Tur (1991) stan bdb, 50.000 zł. ☎(0-87)562-54-74.
ZETOR 8011 (1980) nowe opony, 17.500 zł. ☎(0-85)721-67-14
ZETOR 8011 (1993) stan bdb, 16.500 zł. ☎(0-85)721-65-58.
ZETOR 8011 odpowiednik 912 (1983) stan bdb, 23.000 zł. ☎(0-86)270-62-07.
ZETOR 8011 ścięta maska, odpow 912, komplet zaszczepów 1983, silnik 1988, 21.000,- zarejestrowany ☎(087)563-80-83
ZETOR 8011, (1982). 18.000 zł. ☎(0-86)271-76-25.
ZETOR 8045 (1984) stan bdb, 32.000 zł/zamiana na samochód osobowy, mniejszy ciągnik. ☎(0-85)650-14-72, 0502-445-192.
ZETOR 8045, stan bdb, (1982), 26.000 zł. ☎0508-077-103, (0-86)271-50-75.
ZETOR 8045, w oryginale, 27.000 zł. ☎(0-86)271-48-37.
ZETOR 8145 (1988) 34.500 zł. ☎(0-85)921-65-58.
ZETOR 8145, (1986), okolice Augustowa, 35.000 zł. ☎0506-989-838.
ZETOR 9520 (1995) 37.000 zł. ☎0604-965-325.

ZETOR 9540, 5340, 7245, 6245, 7711, 8011, 8045, 5245, 5211, MF-3050, 3060, 3065, 3080, 6160, Fendt-1085, 312LSA, Deutz Fahr 3.70, 3.90, paszowóz 12 m3,10m3. Rębiszewo Studzianki, ☎0-509-188-028, ☎(0-86)276-00-42, po 18.00.

ZETOR 9540, stan bdb, 52.000 zł. ☎0695-668-012.
ZETOR -BLOKI, SKRZYNIE, MOSTY, KABINY I INNE. ☎0505-975-221.
ZETOR z przednim napędem, 35.000 zł. ☎(0-87)423-86-67.

ZETOR, MTZ, C-385, OPONY ☎(085)662-77-57.

ZETORY 6911, 5011, 5211, 5245 Z ŁADOWARKĄ, 6211, 6245, 7211, 7745 Z ŁADOWARKĄ, 7745 -TURBO, 7711, 8145 Z ŁADOWARKĄ, 10145 Z ŁADOWARKĄ, 9520, 7340, 7245 Z ŁADOWARKĄ, 7045. ☎0502-653-976

ZGRABIARKA 7, 1.500 zł. ☎(0-86)278-57-52
ZGRABIARKA do siana, szer. 3 m, 2.200 zł. ☎(0-86)476-38-17.
ZGRABIARKA, 7-gwiazdowa, 2.000 zł. ☎(0-87)427-60-38.

PRODUKTY ROLNE

100 bel sianokiszonki, 80 bel siana, 50- 70 zł. Chojane Sierocienta. ☎(0-86)476-32-85.
20 ton siana, tegoroczne, uprawne, kostkowane, 250 zł/tona. ☎(0-86)273-32-03.
30 bel kiszonki z mieszanki zbożowej, trawy i peluszki, gmina Radziłów, 30 zł/bela. ☎0606-712-355.
60 bel sianokiszonki, 20 zł/szt. ☎(0-85)681-30-22.
80 szt. bel sianokiszonki, I pokos, 80 zł/szt. ☎(0-85)716-13-37.
BELE siana, 60 zł/szt. ☎0888-947-440
BELE sianokiszonki, 100 szt, 75 zł/szt, okolice Zambrowa. ☎(0-86)271-76-37.
BELE sianokiszonki, 50 szt. 60 zł/szt. ☎(0-86)270-59-63.
BELE sianokiszonki, 60 szt. 80 zł/szt. ☎(0-86)271-75-61.
BELE sianokiszonki, 70 zł. ☎(0-85)650-12-49
BELE sianokiszonki, 80 szt, okolice Sejn. 50 zł/szt. ☎0601-249-525.
BELE słomy owsianej, 80 szt. 20 zł/szt. ☎(0-85)711-60-90.
BURAKI cukrowe na paszę, 120 zł/tona. Możliwy dowóz. ☎0692-278-165, (0-87)611-27-65.
BURAKI pastewne, 5t, ok.Suwałk, 150 zł/t. ☎0663-261-920.
CHOINKI z plantacji. Tel. 0606-388-458.
CHOINKI, do 2.50 cm, ok. Ełku, 10 zł. ☎(0-87)621-26-52.
GORCZYCA, 10 t, 1.800 zł/t, pow. hajnowski, gm. Kleszczele. ☎0501-134-939.
GOSPODARSTWO 20 ha, Langanki ok. Kętrzyna, 4.700 zł/ha. ☎(0-87)621-26-52.
GRYKA, 1 tona, 600 zł/tona. ☎(0-85)739-25-96.
GRYKA, 50t, pow.Hajnówka, Kleszczele, 750 zł. ☎0500-077-089.
GRYKA, ok.1 t, 800 zł/t. ☎0504-630-684.
GRZYBY suszone, 2 kg, borowiki, 300 zł/kg. ☎0512-272-177.
IGLAKI, 50-100 cm wys., możliwość dowozu, posadzenia, 4 zł/szt. ☎(0-87)621-26-52.
JAŁOWICA wysoko cielna, wycielenie- grudzień, 70- 80% HF, dokumenty. 4.500 zł. ☎0696-749-554.
JECZMIEŃ z dowozem do gospodarstwa, 380 zł/t. ☎(0-87)421-71-39.
JECZMIEŃ, z dowozem, 38 zł/q. ☎(0-87)619-98-88.
JĘCZMIEŃ 10 t, ok. Ełku, 400 zł/t. ☎0508-154-107.
JĘCZMIEŃ 15 t, ok. Ełku, 35 zł/t. ☎(0-87)619-42-45.
JĘCZMIEŃ 15t, 380 zł. ☎(0-85)681-52-45
JĘCZMIEŃ, 100t, pow.Hajnówka, Kleszczele, 390 zł/t. ☎0505-026-940.
JĘCZMIEŃ, 20 t, 35 zł/q. ☎(0-85)684-31-44 po 16:00.
JĘCZMIEŃ, 20 ton, 45 zł/q. Okolice Bielsk Podlaski. ☎0696-496-952.
JĘCZMIEŃ, 50 t, możliwość dowozu. 450 zł/t. ☎(0-85)653-79-20.
JĘCZMIEŃ, 5t, 370 zł/t. ☎(0-85)663-42-92, 0691-551-416.
JĘCZMIEŃ, z dowozem, 38 zł/q. ☎0601-583-188.
KISZONKA w belach, 30 szt., 50 zł/szt. ☎0880-343-271.
KISZONKA z kukurydzy, 1 ha, Sokoły, 4.000 zł. ☎0502-647-033.
KISZONKA z kukurydzy, 100 zł/t. ☎0508-111-306.
KISZONKA z kukurydzy, 30 t. 400 zł/t. ☎(0-86)271-75-61.
KOWOTA mleczna, 5.500 kg, woj, podlaskie, 1,30 kg. ☎(0-85)650-34-38.
KUKURYDZA sucha, 45-50 zł/q, transport gratis. ☎0606-131-342, 0604-902-322.
KUKURYDZA, 400 zł/t, pow. hajnowski, Kleszczele. ☎0500-077-089.
KWOTA mlecza, 75000 kg, OSM Mońki 8.000 zł. ☎0500-277-529, (0-85)710-92-96.
KWOTA mleczna 10.000 l, Piątnica, 12.000 zł. ☎(0-86)217-48-70.
KWOTA mleczna 20.000 kg, Grajewo, 30.000 zł. ☎0605-144-497.
KWOTA mleczna 3000kg, 5.000 zł. ☎(0-86)275-04-63
KWOTA mleczna 31.328 kg, 46.992 zł. ☎(0-87)611-15-28.
KWOTA mleczna 4.000 kg, koło Bielska Podlaskiego, 4.000 zł. ☎(0-85)731-72-11.
KWOTA mleczna 40.000 kg, Mlekpol, 56.000 zł. ☎0606-728-680.
KWOTA mleczna 50000kg, wydzierżawię, Somlek Sokółka, 20.000 zł. ☎0509-498-105
KWOTA mleczna 6000l, Somlek Sokółka, 6.000 zł. ☎(0-85)711-57-84
KWOTA mleczna 7150 kg, 9.295 zł. ☎(0-87)567-68-72 po 17.
KWOTA mleczna bezpośrednia 10.287 kg, 15.000 zł. ☎0605-989-181.
KWOTA mleczna bezpośrednia, 70.100 zł. ☎0504-475-719
KWOTA mleczna bezpośrednia, podlaska, 5.144 kg, 5.144 zł lub wydzierżawię. ☎0500-331-151, (0-85)712-47-76.
KWOTA mleczna Mlekpol Grajewo, 24.669 kg, 24.669 zł. ☎(0-86)270-53-00.
KWOTA mleczna OSM Piątnica, 5.000 kg. 8.000 zł. ☎(0-86)217-73-48.
KWOTA mleczna ponad 11000kg, OSM Piątnica, 16.000 zł/do uzg. ☎0889-330-385
KWOTA mleczna Somlek Sokółka, 9.200 kg, 11.960 zł. ☎0602-188-202.
KWOTA mleczna Somlek, 23.000 kg, 23.000 zł. ☎(0-85)721-51-06.
KWOTA mleczna Sudowia, 8.000 kg, 11.500 zł. ☎0505-401-382.
KWOTA mleczna, 1,30 zł/kg. ☎0513-93-19-56.
KWOTA mleczna, 1.30 zł/kg. ☎(0-86)216-69-24.
KWOTA mleczna, 10.000 kg, woj. podlaskie, 15.000 zł. ☎0501-726-828.
KWOTA mleczna, 10.800 kg, Sudowia Suwałki, 16.000 zł. ☎(0-87)563-80-07.
KWOTA mleczna, 1000 kg, Somlek Sokółka, 1.300 zł ☎(0-85)721-66-64.
KWOTA mleczna, 10360 kg, Mlekpol Zambrów, 17.000 zł. ☎0511-083-444.
KWOTA mleczna, 12.000 kg, mleczarnia Mlekowita, 16.800 zł. ☎(0-86)275-56-49.
KWOTA mleczna, 12.000 kg. 14.000 zł. ☎0608-609-757.
KWOTA mleczna, 13.800 kg, Somlek, Sokółka. 27.000 zł. ☎0508-050-129.
KWOTA mleczna, 16.000 kg, woj. war-mazurskie, 16.000 zł. ☎(0-87)562-53-03.
KWOTA mleczna, 16.000 kg. 19.000 zł. ☎(0-86)476-50-76.
KWOTA mleczna, 18.000 kg, 1 zł/kg, warmińsko-mazurskie. ☎0889-184-889.
KWOTA mleczna, 2.000 kg, OSM Łapy, 3.400 zł. ☎(0-85)650-21-37 wieczorem.
KWOTA mleczna, 2.500 kg Sudowia, Suwałki, 2.500 zł. ☎(0-87)641-43-91 po 18:00.
KWOTA mleczna, 2.750 kg, OSM Grajewo, 2.000 zł. ☎(0-87)619-94-54.
KWOTA mleczna, 24.000 kg, bezpośrednia, 26.400 zł. ☎0603-089-458.
KWOTA mleczna, 30.000 kg, Mlekpol, 35.000 zł. ☎(0-85)738-03-24.
KWOTA mleczna, 3000 kg, 4.500 zł/kg. ☎(0-85)650-21-92.
KWOTA mleczna, 35.000 kg, 35.000 zł lub wydzierżawię, war.-mazurskie. ☎0880-230-571.
KWOTA mleczna, 4000 l, 4.000 zł. ☎(0-85)650-55-52.
KWOTA mleczna, 5.430 kg, Mońki, 5.973 zł. ☎0889-124-090.
KWOTA mleczna, 50.000 kg, Mlekpol, 65.000 zł. ☎0606-419-745.
KWOTA mleczna, 5144 kg, 7.000 zł. ☎(0-85)721-17-99.
KWOTA mleczna, 6.000 l. 8.500 zł. ☎0696-172-287.
KWOTA mleczna, 8800 l, możliwość wykorzystania do końca marca, 12.400 zł. ☎(0-85)721-93-11.
KWOTA mleczna, 9.000 l. 10.000 zł. ☎(0-86)217-57-41.
KWOTA mleczna, bezpośrednia, 24.000 kg. 28.000 zł. ☎0509-077-219.
KWOTA mleczna, bezpośrednia, 4.814 kg, 6.000 zł. ☎(0-87)642-57-23.
KWOTA mleczna, bezpośrednio, 9600 kg, 9.600 zł. ☎(0-87)641-42-30.
KWOTA mleczna, Grajewo, 23.500 kg, 47.000 zł. ☎(0-86)472-18-11.
KWOTA mleczna, Mlekpol Zambrów, na 2006 r, 30.000 kg, 60.000 zł/wydzierżawię 10.500 zł. ☎0607-210-142.
KWOTA mleczna, Mlepol, 17.000 kg, 20.000 zł. ☎0662-735-025.
KWOTA mleczna, Sudowia Suwałki, 6.000 kg, 9.600 zł. ☎0507-210-859.
KWOTA mleczna, woj. podlaskie, 11.981 kg. 16.000 zł. ☎0500-159-768.
KWOTA mleczna, woj. podlaskie, 20.000 l, 26.000 zł. ☎0603-080-326.
KWOTE MLECZNĄ 3000 KG. ☎(086)217-86-41
KWOTĘ mleczną 2500, 1,2,-. ☎(085)714-00-15.
KWOTĘ mleczną bezpośrednio, 1 zł/kg. ☎0-880-379-700.
KWOTĘ mleczną wydzierżawię do końca roku kwotowego 24.000 kg, woj. warmińsko-mazurskie, 4.000 zł. ☎0695-759-676.
KWOTĘ MLECZNĄ, 1,2,-/L, 6.000L. ☎(085)746-03-86.
KWOTĘ mleczną, 2.572 kg, indywidualna, którą można zamienić na hurtową, 3.000 zł. ☎0508-593-494.
LIMIT buraczany 160t, 100 zł/t. ☎0511-046-792
LIMIT buraczany 17.000 zł. ☎0-86)476-09-28
LIMIT buraczany w Cukrowni Łapy 100 t, 10.000 zł. ☎0693-768-369.
LIMIT buraczany, 200 zł/t, do uzg. ☎(0-85)655-80-14.
LIMIT buraczany, 58 t. 100 zł/t. ☎(0-86)476-10-98.
LIMIT buraczny, 130 t, wraz z akcjami, 30-120 zł/t. ☎(0-86)478-23-28.
LIMIT mleka Mlekpol Zambrów, 3.000 kg, 3.000 zł. ☎0606-124-264.
ŁUBIN polonez, 500 kg, 450 zł/tona. ☎0504-870-510.
ŁUBIN słodki Polonez, 1 tona, 500 zł/tona. Sokółka. ☎0509-323-037.
ŁUBIN słodki, 20 t, 500 zł/t, pow. hajnowski, Kleszczele. ☎0501-134-939.
ŁUBIN żółty, słodki, ok 5 ton, 500 zł/tona. ☎(0-85)716-11-03.
MARCHEW, 3 tony, 20 gr/kg. ☎(0-86)476-46-04.
MIESZANKA zbożowa 15t, 32 zł/q ☎0504-032-145.
MIESZANKA zbożowa 20t, 300 zł/q. ☎(0-85)743-77-22.
MIESZANKA zbożowa 6 t, 300 zł/t. ☎(0-85)747-41-25, 0504-343-847.
MIESZANKA zbożowa dobrej jakości, 300 zł/t. ☎(0-85)715-67-52.
MIESZANKA zbożowa, 1 t, Hryniewicze, k/Białegostoku. 25 zł/q. ☎(0-85)663-28-39.
MIESZANKA zbożowa, 30 zł/q. ☎(0-87)642-31-12.
MIESZANKA zbożowa, 30 zł/q. ☎0508-817-984.
MIESZANKA zbożowa, 32 zł/q. ☎(0-85)661-82-25, 0663-189-941.
MIESZANKA zbożowa, 4 t, 30 zł/q, okolice Sejn. ☎0608-757-984.
MIESZANKA zbożowa, 50t, 400 zł/t +dowóz do 40km. ☎(0-85)653-79-20.
MIESZANKA zbożowa, 5t, 380 zł/t. ☎(0-85)663-17-76.

POM Sp. z o.o. 16-300 Augustów, ul. Tytoniowa 4
tel. (087) 643-34-76, fax (087) 643-20-63
e-mail: pom@pom.com.pl www.pom.com.pl

OFERUJEMY:
- ciągniki Zetor, Ursus, Pronar, Farmtrac, Farmer, McCormick i inne,
- maszyny rolnicze Sipma, Metal-Fach, Rolmasz, Unia Grudziądz, Samasz, Farmtech, Kuhn i inne,
- naprawy pomp wtryskowych, silników, regeneracja głowic, szlifowanie wałów, regeneracja gniazd pod wałki rozrządu,
- usługi diagnostyczne samochodowe i ciągnikowe,
- samochody osobowe FIAT, skutery, przyczepy samochodowe,
- części zamienne i materiały budowlane.

ZAPEWNIAMY:
- dogodne warunki ratalne,
- indywidualne negocjacje cenowe,
- wysoką jakość towarów i usług,
- serwis gwarancyjny i pogwarancyjny.

W przypadku skomplikowanych napraw oferujemy Państwu ciągnik zastępczy John Deere 3140 o mocy 100kM

MIESZANKA zbożowa, ok. 10t, 35 zł/q. ☎(0-87)521-41-56.
MIESZANKA zbożowa, z dowozem, 35 zł/q. ☎0601-583-188.
MIESZANKA, 30 t, 30 zł/q. ☎(0-87)644-93-86.
MIESZANKA, 38 zł/q. ☎0511-285-423.
MIÓD gryczany, 50 kg, 15 zł/kg. ☎(0-85)711-87-84.
MIÓD pszczeli, 20 beczek, 7,50 zł/kg. ☎0502-951-278, pow. Giżycko.
NASIONA tymotki, 5 zł/ kg, ☎0660-434-616.
NASIONA, trawy kupkówki, 300 kg, 6 zł/kg. ☎(0-87)642-57-23.
OGÓRKI kiszone z beczki, 3 zł/kg. ☎0661-578-969

OLEJ rybny do pasz.
☎(0-85)650-35-80, ☎0-605-545-344.

OWIES 10t, 25 zł/q. ☎0510-564-367.
OWIES 5 ton, 270 zł/tona. ☎(0-85)739-24-39.
OWIES bez łuski, z dowozem, 40 zł/q. ☎(0-87)619-98-88.
OWIES bez łuski, z dowozem, 40 zł/q. ☎0601-583-188.
OWIES, 2,4 t, bdb jakość, 30 zł/q. ☎(0-85)719-64-03, 0509-036-419.
OWIES, 32 zł/q. ☎(0-85)650-42-53.
OWIES, 3t, 220 zł/t. ☎(0-85)718-51-24.
OWIES, 80t, 30 zł/q. ☎0502-181-990.
PIERZE gęsie, 100 zł/kg. ☎0698-823-198
PSZENICA 30 t, ok. Ełku, 35 zł/t. ☎(0-87)619-42-45.
PSZENICA 40 t, ok. Ełku, 400 zł/t. ☎0508-154-107.
PSZENICA jara bdb jakości, 45 zł/q. ☎(0-85)719-64-03, 0509-036-419.
PSZENICA wysoko glutenowa, 30 t, 40 zł/q. ☎(0-87)610-02-98.
PSZENICA, 40 zł/q do uzg. ☎(0-85)661-82-25, 0663-189-941.
PSZENŻYTO, jakość bdb, 320 zł/t. ☎(0-85)683-33-40.
PSZENŻYTO 10t, 320 zł/t, okolice Klukowa. ☎(0-86)275-48-07.
PSZENŻYTO 15 ton, 300 zł/tona. ☎(0-85)739-25-96.
PSZENŻYTO 15t, 32 zł/q. ☎(0-85)743-77-22.
PSZENŻYTO 18t, czyste, gm. Sokoły, 35 zł/q. ☎(0-86)476-42-86
PSZENŻYTO 350 zł/t. ☎0608-036-883, (0-85)715-65-89
PSZENŻYTO 4t, 30 zł/q. ☎(0-85)650-34-25
PSZENŻYTO bardzo dobrej jakości, ok. Ełku, 350 zł/t. ☎0510-198-956.
PSZENŻYTO jęczmień, 30 ton, 35-38 zł/q. ☎(0-87)563-81-41.
PSZENŻYTO, 10 t, 350 zł/t. ☎(0-86)275-32-71.
PSZENŻYTO, 100 t, 320 zł/t, pow. hajnowski, Kleszczele. ☎0501-134-939.
PSZENŻYTO, 20 t, 30 zł/q. ☎(0-85)684-31-44 po 16:00.
PSZENŻYTO, 20% domieszka żyta, 290 zł/t, pow. Hajnówka, gm. Kleszczele. ☎0501-134-939.
PSZENŻYTO, 30t, transport kupującego, 300 zł/t. ☎0602-889-945.
PSZENŻYTO, 33 zł/q do uzg. ☎(0-85)661-82-25, 0663-189-941.
PSZENŻYTO, 80 ton, 32 zł/q. ☎(0-86)271-48-37.
PSZENŻYTO, bdb jakość, 38 zł/q. ☎(0-86)275-29-56.
PSZENŻYTO, jęczmień, pszenica, owies, workowane, dowiozę, Sejny, 30-45 zł, ☎0502-479-239.
SIANO 2.000 szt, 2- 2,5 zł/szt. Suwalszczyzna, gmina Szyplkiszki. ☎(0-87)568-11-22.
SIANO 200 bel, Dąbrowskie k/Prostek, 40 zł/szt. ☎(0-87)611-16-10
SIANO 50 bel, I pokos, okolice Sokółki. 50 zł/szt./do uzg. ☎(0-85)711-93-97.
SIANO belowane, 400 szt. 35 zł/szt. ☎(0-85)730-75-21.
SIANO belowane, 70 szt. 45 zł/szt. ☎(0-85)663-17-76.
SIANO ciukowane, 10 t, okolice Augustowa. 0.20- 0.30 zł/szt. ☎(0-87)644-91-68.
SIANO db jakość kostki i bele, 240 zł/t. ☎(0-85)747-41-25, 0504-343-847
SIANO I pokos, 300 zł/t, okolice Moniek. ☎0507-115-911.
SIANO i sainokiszonka w belach, gm. Jasionówka, powiat Moniecki, 50-80 zł. ☎(0-85)716-01-01..
SIANO kostkowane, 10 t. 1.50 zł/szt. ☎(0-85)712-03-19.
SIANO łąkowe, w belach, 70 szt., 45 zł/szt. ☎(0-87)621-54-26.
SIANO prasowane, beliki, 3,50 zł/kg. ☎(0-87)641-22-13.
SIANO prasowane, I pokos, 3 zł/szt, Bargłów Dworny. ☎(0-87)562-40-26.
SIANO suche w belach stolne, 50 zł. ☎(0-85)738-04-78
SIANO suche, w kostkach, 300 szt., 2.50 zł/szt. ☎(0-85)730-62-16.
SIANO w belach, 100 szt., 30 zł/szt. ☎0500-016-999.
SIANO w belach, 200 szt, jakość bdb, 50 zł/szt. ☎(0-85)650-53-92.
SIANO w belach, 25- 45 zł/szt. Okolice Łap. ☎(0-85)715-59-70.
SIANO w belach, 3 tony, 150 zł/tona. ☎0509-343-011.
SIANO w belach, 40 zł/szt. ☎(0-85)715-49-60.
SIANO w belach, 60 szt, 35 zł/szt. ☎(0-87)423-55-14.
SIANO w belach, 60 szt., kołoPisza, 35 zł/szt. ☎(0-87)423-55-14.
SIANO w belach, 60 zł/szt, jakość bdb. ☎(0-86)273-87-52.
SIANO w belach, dowóz, 45 zł/szt. ☎0604-854-663
SIANO w belach, jakość bdb, 40 zł/szt, gm. Suchowowla. ☎0606-236-262.
SIANO w belach, możliwośc dowozu, 55 zł/szt. ☎0607-750-743..
SIANO w belach, z łaki torfowej, 45 zł/szt. ☎(0-85)716-77-63.
SIANO w ciukach, 100 zł/m. ☎(0-85)650-42-53.
SIANO w ciukach, I pokos, 8t, 25 zł/q. ☎(0-85)716-72-18.
SIANO w kostkach, 10t, 32 zł/q. ☎(0-86)270-15-29.
SIANO w kostkach, 300 zł/t. ☎(0-85)718-70-09
SIANO w kostkach, 400 zł/t. ☎(0-87)425-30-97.
SIANO w kostkach, ok 8 ton, 2 zł/szt. ☎(0-85)650-55-63.
SIANO w kostkach, pogodne, 250 zł/t. ☎(0-86)273-21-02.
SIANO W KOSTKACH. ☎(085)743-33-44.
SIANO w paczkach, 3t, Pietkowo, 300 zł/t. ☎(0-85)650-15-79.
SIANO w paczkach, 7t, 25 zł/m. ☎(0-86)476-43-18.
SIANO w paczkach, Łupianka Stra, 2 t. 260 zł/t. ☎(0-85)715-52-45, po 17.00.
SIANO, 190 zł/t. ☎(0-85)731-08-24.
SIANO, 20 bel, 35 zł/szt. ☎0501-515-911.
SIANO, 20 bel, 50 zł/szt. ☎(0-85)650-55-77.
SIANO, 200 zł/t lub zamienię na zboże. ☎0602-403-504.
SIANO, 200 zł/t. ☎(0-85)715-65-51.
SIANO, 2t, 2.50 zł/ciuk. ☎(0-87)644-90-08.
SIANO, 2t, 350 zł/t. ☎0608-757-984.
SIANO, bele, 25-40 zł/szt. ☎0501-021-980.
SIANO, kostka, 5 t, 25 zł/q. ☎(0-85)650-51-75.
SIANO, kostki, 3 zł/szt, gm. Jeleniewo. ☎0602-554-517.
SIANO, kostki, 350 zł/t. ☎0608-757-984, okolice Sejn.
SIANO, okolice Dąbrowy. 150- 200 zł/t. ☎(0-85)749-44-35.
SIANOKISZONKA 200 bel -okolice Tykocina, 80 zł/szt. ☎0692-496-555.
SIANOKISZONKA 200 szt, 60 zł/szt. ☎(0-87)644-79-97.
SIANOKISZONKA 40 szt, 70 zł/bel. ☎0509-343-011.
SIANOKISZONKA 60 szt, 60 zł/szt. ☎(0-85)650-53-92.
SIANOKISZONKA w belach 50 zł/szt. ☎(0-87)642-31-12.
SIANOKISZONKA w belach, 20-50 zł. ☎(0-85)715-49-60.
SIANOKISZONKA w belach, 30 szt, 70 zł/szt. ☎(0-87)641-22-13, 0606-516-772.
SIANOKISZONKA w belach, 300 szt., 65 zł/szt. ☎(0-86)270-51-41.
SIANOKISZONKA w belach, 6 szt., 60 zł/szt, okolice Sejn. ☎0608-757-984.
SIANOKISZONKA w belach, 80 szt, 75 zł/szt. ☎(0-86)271-08-49.
SIANOKISZONKA zeszłoroczna, 40 szt, 20 zł/szt. ☎(0-85)712-50-68.
SIANOKISZONKA, 300 bel, 90 zł/szt, okolice Kulesz Kościelnych. ☎(0-86)476-37-04.
SIANOKISZONKA, 40 zł/bela. ☎(0-85)712-49-23.
SIANOKISZONKA, 80 bel, 90 zł/szt. ☎(0-86)277-42-54 wieczorem.
SIANOKISZONKA, bele, 6 szt., 60 zł/szt. ☎0608-757-984.
SIANOKISZONKA, bele, 60 zł/szt. ☎0511-285-423.
SIANOKISZONKA, bele, db jakość, 65 zł/szt. ☎(0-86)476-08-89.
SIANOKISZONKA, I pokos, bele, 70 zł/szt. ☎0698-340-691.
SIANOKISZONKA, siano belowane, 60 zł. ☎(0-86)272-34-77.
SIANOKISZONKA, siano, bele, gm. Rutki, 20-40 zł/szt. ☎(0-86)276-47-05.
SIANOKISZONKA, w belach, db jakość, 24 szt., gm.Raczki, 90 zł/szt. ☎(0-87)568-54-10.
SINOKISZONKA w belach, 45- 80 zł/szt. Okolice Łap. ☎(0-85)715-49-70.
SŁOMA 100 bel, 20 zł/szt. ☎(0-86)273-63-46
SŁOMA belowana owsiana na paszę, 50 szt, 25 zł/szt. ☎0511-857-156.
SŁOMA belowana, owsianka, jęczmianka, na paszę, z budynku, 100 zł. 25 zł/szt. ☎(0-85)663-17-76.
SŁOMA kostki, 1,20 zł/szt, gm. Zabłudów. ☎0608-394-642, (0-85)717-00-97.
SŁOMA kostki, bele, 180 zł/t. ☎(0-85)747-41-25, 0504-343-847
SŁOMA prasowana, 1.000 kostek, 1,40 zł/szt. ☎0504-156-163 okolice Augustowa.
SŁOMA sucha w belach, 15 zł. ☎(0-85)738-04-78
SŁOMA w belach i kostkach, 1,5-10 zł/szt. ☎0503-930-318.
SŁOMA w belach, 12 zł/szt. ☎(0-86)476-08-89.
SŁOMA w belach, 20 zł/szt. ☎0888-947-440
SŁOMA w belach, pod dachem, 200 szt., 20 zł/szt lub zamiana na zboże. ☎0503-156-232.
SŁOMA w kostkach, gm. Sokoły, 2 zł/szt. ☎(0-86)476-42-86
SŁOMA, 3t, 1.50 zł/ciuk. ☎(0-87)644-90-08.
SŁOMA, siano kostki, 0,50-1,50 zł/szt. ☎0510-141-915, okolice Kleszczel.
SŁOMA, siano, 20-30 zł/q. ☎0510-075-912, gm. Turośl Kościelna.

SPRZEDAM LIMIT MLEKA MLEKPOL GRAJEWO I POLONEZA CARO, (1993), CENY DO UZGODNIENIA. ☎0697-973-806.

TRAWA, koniczyna do skoszenia na 2006 r., ok. Ełku, 10 ha, 200 zł/ha. ☎0603-814-719.
WYDMUSZKI strusich jaj, 30 zł/szt. ☎0503-156-232.
WYDZIERŻAWIĘ kwotę mleczną Mlekpol, 10.000 kg. 3.000 zł. ☎(0-87)643-69-81.
WYSŁODKI brykietowane, 20 t. 450 zł/t. ☎(0-86)275-69-35.
WYSŁODKI buraczane mokre, 30- 40 zł/tona, możliwy dowóz. ☎0692-278-165, (0-87)611-27-65.
ZAKUPIĘ kwote mleczną 6000l, ☎(0-86)271-01-15.
ZBOŻE paszowe, 60 ton, 30- 40 zł/q. ☎(0-87)641-40-86.
ZBOŻE, mieszanka, 35 zł/m., okolice Suwałk. ☎0695-022-294.
ZIEMNIAKI Bzura, 2t, 40 zł/msześć. ☎(0-86)276-47-04.
ZIEMNIAKI Irga 10 ton -sprzedam, 0,55 zł/kg. ☎(085)732-62-72.
ZIEMNIAKI Irga 2,5 tony, 50 zł/mp. ☎(0-85)650-22-14.
ZIEMNIAKI Irga, 10 ton, 0,60 zł/kg. 15 km od Białegostoku. ☎0608-394-142.
ZIEMNIAKI jadalne ibis, 50 zł/q do uzg. ☎(0-86)274-51-44.
ZIEMNIAKI jadalne irga, 0,50-0,60 zł/kg. ☎(0-86)273-68-32.
ZIEMNIAKI jadalne Irga, 1500 kg, 0.55 zł/kg. ☎(0-85)650-12-15.
ZIEMNIAKI jadalne Irga, 5t, 550 zł/t. ☎(0-85)650-21-81.
ZIEMNIAKI jadalne irga, w B-stoku możliwość dowozu, 50 zł/q. ☎0602-403-504.
ZIEMNIAKI jadalne ok. 4 ton bardzo smaczne; 40 zł za metr. ☎0511-168-115
ZIEMNIAKI jadalne, 0,60 zł/kg. ☎(0-86)474-32-21.
ZIEMNIAKI jadalne, 2 t. 0.40 zł/kg. ☎(0-86)476-57-20.
ZIEMNIAKI jadalne, 2 t. 400 zł/t. ☎(0-86)271-08-49.
ZIEMNIAKI jadalne, 4 t. 50 zł/q. ☎0506-571-412.
ZIEMNIAKI jadalne, białe i żółte, 50-60 zł/q. ☎(0-86)275-29-56.
ZIEMNIAKI jadalne, żółte, 15 t, 400 zł/t. ☎0506-271-570.
ZIEMNIAKI, 2 t, 450 zł/t. ☎(0-85)749-43-74.
ŻYTO 10t, 25 zł/q. ☎(0-86)271-58-64
ŻYTO 30 zł/q. ☎0888-947-440.
ŻYTO 5 t, 260 zł/t. ☎(0-85)747-41-25, 0504-342-847.

GAZETA współczesna
KRAMIK OGŁOSZENIOWY OSTROŁĘCKI

PRACA

ZATRUDNIĘ

BETONIARZ. ☎(0-29)760-43-83
BLACHARZ- dekarz. Staż min. 5 lat. ☎(0-29)760-43-83
BUFETOWA. Książeczka zdrowia, mile widziany staż pracy. ☎(0-29)760-43-83
DRUKARZ flexo. Staż min. 1 rok. ☎(0-29)760-43-83
DYNAMICZNIE rozwijająca się firma transportowo - spedycyjna poszukuje przewoźników z plandekami o długości 13,6 m do stałej współpracy. ☎506-016-041, 503-199-705
FARMACEUTA. Wyższe - magister farmacji. ☎(0-29)760-43-83
FIRMA poszukuje asystentów z bardzo dobrą znajomością j. angielskiego w mowie i piśmie. CV ze zdjęciem i list motywacyjny prosimy wysłać na adres pracownia siedemzyczen.com.
GLAZURNIK. ☎(0-29)760-43-83
HANDLOWIEC. Wyższe, staż 1 rok, znajomość obsługi komputera-arkusze kalkulacyjne, obsługa urządzeń biurowych, prawo jazdy kat. B. ☎(0-29)760-43-83.
HYDRAULIK, doświadczenie zawodowe. ☎(0-29)760-43-83
INSTALATOR sieci kanalizacyjnych. ☎(0-29)760-43-83
KIEROWCA C + E. Prawo jazdy kat. C+E. ☎(0-29)760-43-83
KIEROWCA kat. D. ☎(0-29)760-43-83
KIEROWCA. Prawo jazdy kat. B i C, aktualne badania specjalistyczne na transport drogowy. ☎(0-29)760-43-83
KONSULTANT. Min.średnie (przyjmowanie zamówień na odbiór telewizji). ☎(0-29)760-43-83
KOSZTORYSANT. Wyższe, staż min. 5 lat. ☎(0-29)760-43-83
KRAWCOWA. ☎(0-29)760-43-83
KSIĘGOWA. Znajomość pełnej księgowości ze stażem pracy. ☎(0-29)760-43-83
KUCHARZ. Staż pracy min. 3 lata. ☎(0-29)760-43-83
MALARZ konstrukcji stalowych. Malowanie pneumatyczne lub hydrodynamiczne. ☎(0-29)760-43-83
MECHANIK pojazdów samochodowych. ☎(0-29)760-43-83
MECHANIK. Staż pracy min. 3 lata (remont przyczep kampingowych). ☎(0-29)760-43-83
MONTER instalacji sanitarnych i wentylacyjnych. Staż pracy w zawodzie min. 2 lata. ☎(0-29)760-43-83
MONTER instalacji sanitarnych. Uprawnienia sanitarne. ☎(0-29)760-43-83
MONTER instalacji sanitarnych. Zawodowe. ☎(0-29)760-43-83
MURARZ- tynkarz. ☎(0-29)760-43-83
MURARZ, doświadczenie 7 lat. ☎(0-29)760-43-83
NAUCZYCIEL historii. Wyższe. ☎(0-29)760-43-83
NAUCZYCIEL informatyki. Wyższe. ☎(0-29)760-43-83
NAUCZYCIEL muzyki. Wyższe. ☎(0-29)760-43-83
OCHRONIARZ. Licencja. ☎(0-29)760-43-83
OPERATOR ładowarki Ł34. ☎(0-29)760-43-83
OPREATOR koparki. ☎(0-29)760-43-83
PIELĘGNIARKA. Średnie medyczne, obsługa nowoczesnej aparatury medycznej i komputera, staż 1 rok. ☎(0-29)760-43-83
PIELĘGNIARKA. Średnie medyczne, staż 1 rok, mile widziany kurs kwalifikacyjny lub specjalizacja z anestezjologii intensywnej terapii. ☎(0-29)760-43-83
POMOCNIK murarza. ☎(0-29)760-43-83
POSZUKUJEMY masarza. ☎(0-29)764-75-93
POSZUKUJĘ osoby (złotej rączki) najchętniej znającej się na branży stolarskiej oraz hodowli ryb. Możliwość zamieszkania. ☎600-588-666
PRACOWNIK biurowy. Min. Średnie. ☎(0-29)760-43-83
PRACOWNIK biurowy. Średnie ekonomiczne, obsługa komputera, znajomość języka angielskiego i niemieckiego, prawo jazdy kat. B. ☎(0-29)760-43-83
PRACOWNIK działu obsługi klienta w branży motoryzacyjnej. Średnie mechaniczne, znajomość branży motoryzacyjnej, obsługa komputera.
PRACOWNIK fizyczny. Pracownik do produkcji palet. ☎(0-29)760-43-83
PRACOWNIK ochrony. Osoba ucząca się. ☎(0-29)760-43-83
PRACOWNIK podjazdu. Średnie, staż pracy mile widziany. ☎(0-29)760-43-83
PRACOWNIK socjalny. Wyższe, kierunek - psychologia, pedagogika, socjologia nauki o rodzinie (specjalność - praca socjalna). ☎(0-29)760-43-83
PRĘŻNIE rozwijająca się firma transportowa poszukuje spedytora międzynarodowego z dobrą znajomością języka obcego. ☎503-199-705
PRZEDSTAWICIEL handlowy. Średnie, prawo jazdy kat. B, doświadczenie w branży chemiczno-kosmetycznej. ☎(0-29)760-43-83
PRZEDSTAWICIEL handlowy. Średnie, staż 1 rok, prawo jazdy kat. B i C. ☎(0-29)760-43-83
PRZYJMĘ do pracy w kwiaciarni młodą osobę z doświadczeniem. ☎(0-29)760-31-60, 760-85-24, 668-215-737
PRZYJMĘ do pracy w ochronie osobę z praktyką. ☎507-045-118 po 16.
PSYCHOLOG. Wyższe psychologia. ☎(0-29)760-43-83
ROBOTNIK budowlany. ☎(0-29)760-43-83
SEKRETARKA medyczna. Średnie, doświadczenie w prowadzeniu dokumentacji medycznej, znajomość terminologii medycznej, obsługa komputera. ☎(0-29)760-43-83
SPECJALISTA ds. przygotowania produkcji. Min. średnie, staż min. 5 lat, umiejętność kosztorysowania. ☎(0-29)76043-83
SPRZEDAWCA części. Min. średnie samochodowe lub praktyka w zawodzie. ☎(0-29)760-43-83
SPRZEDAWCA. Średnie (mile widziane handlowe), staż pracy mile widziany. ☎(0-29)760-43-83
ŚLUSARZ- spawacz. Uprawnienia elektryczne i MIG-MAG. ☎(0-29)760-43-83
TECHNIK RTG. Średnie medyczne, obsługa nowoczesnej aparatury medycznej i komputera, staż pracy 3 lata. ☎(0-29)760-43-83
ZATRUDNIĘ do opieki nad chorą na Alzheimera. Możliwość zamieszkaniem. ☎(0-29)772-51-07 po 16.00
ZATRUDNIĘ do pracy. ☎602-224-370
ZATRUDNIĘ kelnerkę lub kelnera na weekendy. ☎608-057-662, 602-476-555.
ZATRUDNIĘ opiekunkę do 4 letniego chłopca, kilka godzin dziennie, wiek do 40 lat. ☎507-942-282.
ZATRUDNIĘ osoby operatywne szukające pracy. ☎602-515-462.
ZATRUDNIĘ w sklepie spożywczym, wymaganie: książeczka zdrowia i kurs sanepidu. ☎608-691-229
Z-CA kierownika magazynu centralnego. Wyższe lub średnie, staż min. 5 lat na stanowisku kierowniczym, obsługa komputera, mile widziana znajomość branży sanitarnej. ☎(0-29)760-43-83
ZLECĘ wykonanie podmurówki, Ostrołęka. ☎602-224-370.
ZLECĘ wykopanie stawu okolice Nowogrodu. ☎600-588-666

SZUKAM PRACY

MENEDZER ds. ochrony poprowadzi, rozwinie agencję ochrony. ☎606-212-165.
MĘŻCZYZNA poszukuje pracy chałupniczej, Łomża, ☎698-274-925
PODEJMĘ każdą pracę po 15. ☎694-386-549 po 15.
POSPRZĄTAM dom, zaopiekuję się starszą osobą. ☎(0-29)766-82-98.
PRZYJMĘ pracę w charakterze kierownika majstra budowy. Posiadam uprawnienia budowlane i jestem zrzeszony w Polskiej Izbie Inżynierów Budownictwa. ☎503-913-832
STUDENTKA zaoczna pedagogiki z plastyką podejmie pracę. Tel. 692-735-757.

KRAMIK ostrołęcki
Już teraz możesz zlecić ogłoszenie bezpłatne także pod ostrołęckim numerem telefonu (029) 760 94 25

WYKONAM docieplanie poddaszy, ścianki działowe, sufity, glazury, szybko, solidnie. ☎502-612-881
ZAOPIEKUJĘ się dzieckiem i posprzątam wieczory i weekendy. ☎601-895-029
ZAOPIEKUJĘ się dzieckiem. ☎(0-29)766-72-68 po 16.

AUTOMOTO

INNE

KUPIĘ przyczepkę samochodową do remontu lub oś z kołami, Ostrołęka. ☎(0-29)764-87-96
OPONY zimowe rozm.185/60 R14. ☎606-913-212
PRZYCZEPĘ gastronomiczną handlową, instalacja wodna, przystosowana do sprzedaży np. hot-dogów, hamburgerów itp. 12.900 zł ☎502-049-374.
PRZYCZEPĘ wywrotkę 4,5 tony, 3- stronny, wywrot, stan bdb., 7.400 zł. ☎(0-86)278-55-98
PRZYCZEPKĘ do "malucha", 600 zł. ☎600-341-578
SPRZEDAM Jaguar 3,6, automat, niebieski metalik, pełna opcja, 29.000 zł. ☎600-588-666
SPRZEDAM koła z oponami zimowymi kormoran R-14 x 175/80 5 śrub. ☎506-100-529.
SPRZEDAM przyczepke samochodową, zarejestrowaną, 950 zł. ☎(0-29)769-04-53
SUNNY (1993) cały poobijany. 3.500 zł ☎603-050-603.

PODARUJĘ

ODDAM nieodpłatnie piach z wykopu, Ostrołęka. ☎604-071-527.

AUTOMOTO

KUPIĘ

KUPIĘ przyczepkę samochodową zarejestrowaną lub oś z kołami może być niemiecka skrętna. ☎(0-29)767-87-63 po 16.00
KUPIĘ VW Golf (1992/94). ☎600-759-629.

SPRZEDAM

❑ **AUDI**

100 (1987) 1,8 gaz, 173.000 km, wspomaganie, immobilizer, stan bdb., 7.900 zł. ☎502-049-374
80 (1990), zielony metalik, 4.700 zł. ☎504-412-069
80 (1994), 2,0, centralny zamek, ABS, szyberdach, 13.700 zł. ☎602-558-356
80 1,6 TD (1986), czerwony, alufelgi, stan techniczny bdb., 3.300 zł. ☎880-109-084
80 B3, (1990), 1,8 benzyna, czarny, centalny zamek, szyberdach, wspomaganie, 7.000 zł. ☎(0-29)761-38-49
80, (XII.1990), 1,8, niebieski metalik, zderzaki w kolorze, wspomaganie, centralny zamek, regulacja świateł, dwie nowe opony, stan bdb., 5.100 zł. ☎504-412-069
A4 (1996), sprowadzony, cena 18.200 zł, stan bdb. ☎507-834-813
A4, (1995), 1,6 benzyna plus gaz, bogate wyposażenie. ☎607-113-965
A4, 1,6 16V, (1995), wspomaganie, 2x poduszka powietrzna, szyberdach, elektryczne lusterka, centralny zamek, ABS, bordowa, sprowadzona, 16.900 zł. ☎604-739-369
AUDI 80 1.8, benz. + gaz, alufelgi, 8.500 zł. ☎(0-29)766-57-19
AUDI A4 1.6 (1995), granatowy. ☎(0-29)764-39-37
AUDI V 8, (1991), 3,6 benzyna plus gaz, full opcja, 9.000 zł.
B3 1,8 (1991), srebrny metalik, 140.000 km., wspomaganie, szyberdach, centralny zamek, zadbany, bez opłat celnych, 7.900 zł. ☎665-301-133
B4 (1994), 2,0 plus gaz, uszkodzony przód. ☎607-113-965
B4 1,9 TD, (1994), wspomaganie, centralny zamek, elekt szyby i lusterka, szyberdach, zarejestrowana, zielony metalik, 15.900 zł. ☎(0-29)760-46-03

❑ **BMW**

316 1,6 (1991), 176.000 km., wspomaganie, centralny zamek, elek. szyby, immobilizer, 10.900 zł. ☎665-301-133

❑ **DAEWOO**

LANOS 1,4 (2000), 28 tys. km., I właściciel, hatchbak, 10.900 zł. ☎502-049-374
LANOS 1,5 16 V, (1999/2000) plus gaz, malinowy metalik, wspomaganie, centralny zamek, autoalarm, 9.800 zł. ☎509-712-641
LANOS 1,6 (1998), wspomaganie, centralny zamek, imobilaizer, 9.900 zł. ☎604-739-369
MATIZ Van (2001), 130.000 km, 0,8, stan dobry, biały, 8.900 zł. ☎(0-29)760-46-03
NEXIA (1997), inst. gazowa, przebieg 135 tys. km, kpl. opon zimowych, alarm, c. zamek. ☎608-859-653
NEXIA 1,5 (1997), gaz, 118.000 km., wspomaganie, radio, 7.500 zł. ☎(0-29)767-62-48
NUBIRA (1998), 1,6 plus gaz, 140.000 km., wspomaganie, elekt. szyby i lusterka, centralny zamek, przyciemnione szyby, ciemna zieleń, 10.900 zł. ☎(0-29)760-46-03
TICO (2000) 0,8, uszkodzony tył. 3.200 zł ☎502-049-374.

❑ **FIAT**

BRAWA 1,6, garażowany, (1997). ☎(0-29)751-85-40
DUCATO 1.9D, po remoncie silnika. 3.900 zł ☎(0-29)760-46-03.
FIAT 126 p (1991), stan bdb., zapasowa skrzynia biegów i silnik. ☎692-138-144
FIAT 126p, (1991). ☎(0-29)760-57-31.
FIAT 700 (1996), 82.000 km., stan techniczny dobry, 4.900 zł. ☎(0-29)760-46-03.
FIAT Panda (2003). ☎608-623-884
OSZK LOK sprzeda samochód marki Fiat Punto II, (2002), cena do uzgod. ☎(0-29)760-42-38.
PUNTO 1,1 (1997/98) plus gaz, 5-drzwiowy, 75.000 km., 8.500 zł. lub zamienię na Audi. ☎(0-86)216-96-86, 692-882-189
SIENA 1,6 16V, (1998), benzyna, czerwony, wspomaganie, c. zamek, elekt. szyby, radio, 11.900 zł. ☎(0-29)767-62-48
TICO (1997). ☎(0-29)766-41-96

❑ **FORD**

COUGAR 2,0 (1998), wspomaganie, ABS, klimatronic, centralny zamek, elek. szyby, lusterka, 30.900 zł. ☎(0-29)760-46-03
ESCORT 1,6 16V, (1999), uszkodzony tył, jeżdżący, 5.300 zł. ☎509-712-641
FOCUS (2001), 1,6 benzyna, 53.000 km., 26.500 zł. ☎(0-29)760-72-05
FORD Scorpio 2,0 16V automat, (1995), alufelgi, wspomaganie, centralny zamek, elekt. szyby i lusterka, zadbany, zarejestrowany, 17.900 zł. ☎504-577-928
GALAXY 2,0 (1998), granatowy metalik, immobiliser, wspomaganie, cent. zamek, alarm, radio, klimatyzacja, poduszka pow., welurowa tapicerka, el. wtrysk, katalizator, alufelgi, komplet opon zimowych, salonowy, serwisowany, 23.500 zł. ☎(0-29)760-46-03
MERCURY 3,0 (1994), gaz, pełna opcja, wersja USA, automatyczna skrzynia, inst. gazowa od roku, 6 osób, 16.900 zł. ☎(0-29)760-46-03
MONDEO (1994) 1.6 16V, wspomaganie, ABS, elektr.szyby i lusterka, sprowadzony, 7.900 zł. ☎(0-29)760-46-03.
MONDEO (1994), benzyna plus gaz, zarejestrowany, kombi, klimatyzacja, hak, elektryka, wspomaganie, szyberdach, 6.900 zł. ☎(0-29)760-70-60, 694-951-850
MONDEO 2 DCI (2002), kupiony w Polsce, 36.500 zł. ☎692-024-322
MONDEO 2 DCI (2002), kupiony w Polsce, 36.500 zł. ☎692-024-323
MONDEO Combi, (1995) ☎601-354-951.
SCORPION 2,4 (1987), 1,5 roczna instalacja gazowa, cena do uzgodnienia. ☎(0-29)767-14-43 po 15.00
TRANSIT (19880, 3- osobowy, 4.500 zł. ☎887-818-180

❑ **HONDA**

ACCORD (1995) 2.2, klimatyzacja, radio, szyberdach, ABS, cent. zamek, 12.900 zł.☎604-739-369
ACCORD 1,8 (1993) 135.000 km, wspomaganie, centralny zamek, szyberdach, gaz, bez opłat, srebrny, 13.900 zł. ☎603-050-603
CIVIC 1,4 16 V, (1996), trzydrzwiowy, uszkodzony, jeżdżący, 5.200 zł. ☎501-328-434
CIVIC 1,4 16V, (1995), wspomaganie, ABS, centralny zamek, szyberdach, elektryczne szyby i lusterka, radio, 2 x poduszka powietrzna, zielony metalik, sprowadzony, 12.500 zł. ☎502-049-374
HONDA CRV (2000/2001), gaz. ☎509-682-359

❑ **JELCZ**

JELCZ 415 po całkowitym remoncie. ☎(0-29)772-12-23

❑ **KIA**

BUSA Kia 6-osobwy plus 1,3 tony, (1999), 2,7 diesel, 24.000 zł. ☎503-433-714

❑ **ŁADA**

SAMARA 1,3 (1992), bordo, stan dobry, zadbana, hak, 1.800 zł. ☎(0-29)760-43-09

❑ **MERCEDES**

2,9 D (1993), stan dobry, wazne opłaty, 10.000 zł. ☎(0-86)476-83-92
200 D (1983), 2.500 zł. ☎(0-29)769-04-53
207D, (1992), 3.500 zł. ☎694-577-080
240D (1980), wspomaganie, 2.200 zł. ☎661-065-756
BUS 210, diesel, 2,9, (1993/94), długi, wysoki, stan bdb., I właściciel, wspomaganie, alarm, radio, 21.000 zł. ☎(0-29)745-48-33
BUS MB 100 D, wspomaganie, długi lub zamienię na ciągnik. ☎(0-85)727-80-86
C 250 TD, (1997), kombi, stan idealny, 19.000 zł. ☎509-494-707
SPRINTER 3,0 D, (1999), ładownośc 1200 kg., ABS, wspomaganie, radio, faktura VAT, 46.000 zł. ☎502-049-374
VITO 108 CDI, (2000), bagażowy, 40.000 zł. ☎604-263-268

❑ **MITSUBISHI**

MITSUBISHI Lancer 1.2, cena 500zł. ☎609-182-465.

❑ **NISSAN**

ALMERA (2000) hatchback 5-drzwiowy. ☎608-618-389
MICRA, (2001), superoszczędny, diesel, spalanie ok. 4 l/100 km., metalik, stan bdb., zarejestrowany, 16.900 zł. ☎(0-29)760-70-60, 694-951-850
NISSAN Primera (1994), sprowadzony zarejestrow. tanio - możliwość rat. ☎608-616-244
TERANO (1995), 2,7 Td, 7- osobowy, 22.000 zł. lub zamienię na busa skrzyniowego. ☎600-588-666

❑ **OPEL**

ASTRA 1.6, 16V, (1996). ☎501-433-415
CORSA 1,7 TDI, (2002), ciemny zielony, 5- drzwi, 24.000 zł. ☎506-695-592
CORSA C, 1,2, (2002). ☎600-898-552
CORSA C, 1,2, (2002). ☎600-898-552
OMEGA (1987), 2,0i, gaz. ☎606-297-980
OMEGA (1996), srebrny, bogate wyposażenie, instalacja gazowa, opony zimowe, hak, stan bdb., 17.400 zł. ☎888-534-555
VECTRA 1,6 (1994), wspomaganie, centralny zamek, 2 x air bag, radio, szyberdach, 9.900 zł. ☎(0-29)760-46-03
VECTRA 1,8 (1996), pełne wyposażenie, klimatyzacja, 15.400 zł. lub zamienię na piłę do płyt. ☎602-558-356
VECTRA 2,0 (1991), stan idealny, sprzedam lub zamienię. ☎(0-29)767-14-43 po 15.00
VECTRA A 1,6 (1994), zielony metalik, immobilizer, wspomaganie, ABS, szyberdach, 8.000 zł. ☎(0-29)760-46-03
VECTRA B (1996) 1,6 16V, wspomaganie, centralny zamek, elektryczne szyby i lusterka, alufelgi, 14.900 zł. plus opłaty. ☎(0-29)760-46-03
VECTRA B, (1996) po spaleniu, 3.000 zł. ☎889-872-571
ZAFIRA 2,2 TD, (2002), lekko uderzony, 20.000 zł. ☎509-494-707

❑ **PEUGEOT**

505 2,0 (1985), gaz, hak, szyberdach, 500 zł. ☎607-138-811
BOXER 2,5 HDI, (1998), max. długi, wysoki, 22.000 zł. ☎501-328-434

❑ **POLONEZ**

ATU Plus (2001), 42.000 km., I właściciel, 6.500 zł. ☎(0-86)476-40-76
CARO (1992), I właściciel, stan dobry, dzwonić po 20. ☎(0-29)768-00-18.
CARO (1994) 1.6 + gaz, 98 tys.km., do poprawek blacharskich, 1.700 zł ☎(0-29)767-62-48
CARO plus (1997), 1.6 + gaz, 1-szy właściciel, 88 tys.km przebiegu. 4.900 zł ☎502-049-374.
POLONEZ (1990), 1.6 + gaz, stan db, tanio. ☎889-237-480
POLONEZ z gazem (1989) na części. ☎694-114-246
TRUCK (1996), 2- osobowy, borty aluminiowe i instalacja gazowa, 2.000 zł. ☎600-588-666

❑ **PONTIAC**

TRANSPORT nowo- sprowadzony, opłacony, pełne wyposażenie, instalacja gazowa, 12,800 zł. ☎(0-29)760-70-60, 694-951-850

❑ **RENAULT**

CLIO (1996) 1.2, 132 tys.km., wspomaganie, immobiliser,cent. zamek, radio, elektryczne szyby, 8.900 zł ☎665-301-133.
CLIO 1,2 (1993), salonowy, serwisowany, I właściciel, alufelgi, 5.900 zł. ☎603-050-603
LAGUNA II 1,9 Cdi, (2002), czarny metalik, wspomaganie, elektryczne szyby i lusterka, centralny zamek, 6x air bag, klimatronik, ABS, alufelgi, 38.900 zł. ☎(0-29)760-46-03
MEGANE Cupe 1,6 (1996), sprowadzony, serwisowany, bezwypadkowy, miesiąc zarejestrowany w kraju, granatowy metalik, wspomaganie, alufelgi, elekt. szyberdach, 13.500 zł. do uzgodnienia lub zamiana. ☎601-375-110
SCENIC (1998) 1.6 + gaz, alarm, centralny zamek, wspomaganie, ABS, elektr.szyby I lusterka, salonowy. 21.500 zł ☎(0-29)767-62-48.

❑ **SEAT**

CORDOBA (1994) 1.6 zadbana, radio, immobilizer, wspomaganie, elekt. szyby, centr.zamek, 11.100 zł ☎(0-29)760-46-03.
TERRA 1,4D, osobowo- towarowy, 5.500 zł. ☎600-341-578

❑ **SKODA**

FAVORIT 1,3 (1991), zadbana, 2.800 zł. ☎(0-29)760-46-03
FELICIA (1997) poj. 1.3 MPI, blokada skrzyni biegów, radio, 1 właściciel. 7.900 zł. ☎(0-29)760-46-03
FELICIA 1,6 GLX, (2000), gaz, serwisowana, pełne wyposażenie, zielony metalik, stan idealny. ☎600-108-487

❑ **STAR**

742. (1994), izoterma, cena do uzgodnienia. ☎(0-29)772-12-23.
STAR 1142 po remoncie, stan bdb. ☎(0-29)772-12-23
STAR 742 (1994), wywrot, po remoncie. ☎(0-29)772-12-23

❑ **TAWRIA**

TAWRIĘ. ☎888-799-301

❑ **TOYOTA**

AVENSIS (2002), D4D, wspomaganie, ABS, radio, 2x air bag, pełna elektryka, klimatyzacja, 38.900 zł. ☎(0-29)760-46-03
CARINA 2D, części, pompa paliwa, szyby i inne, tanio sprzedam. ☎502-612-881
CARINA II D, tanio. ☎502-612-881
CAROLLA 1,4 (1996) benzyna plus gaz, elekt. szyby, centralny zamek, immobilizer, 12.900 zł., ☎502-049-374
COROLLA 1,3 (1994)m gaz, 186 tyś. km., zadbana, wspomaganie, immobilizer, centralny zamek, 8.900 zł. ☎603-050-603

❑ **VOLKSWAGEN**

GOLF (1991), 4 drzwiowy, 4.000 z ł. ☎504-412-069
GOLF (1994), 3-drzwiowy, benzyna, 2 poduszki, hak, szyberdach, 9.500 zł. ☎606-87-12
GOLF 1,6 (1990), 4- drzwiowy, 4.300 zł. ☎504-412-069
GOLF II 1,3 (1991), zadbany, bez opłat, 3.500 zł. ☎(0-29)760-46-03
GOLF II 1,6 (1988), benzyna, 5.300 zł., stan idealny. ☎607-383-335
GOLF III 1,6 (1993), benzyna plus gaz, 2x poduszka powietrzna, centralny zamek na pilota, wspomaganie,pełna elektryka, 4- drzwiowy, hak, alarm, radio, ciemna śliwka metalik, 12.500 zł. ☎696-593-297
GOLF III 1,6 (1993), wspomaganie, centralny zamek, elekt. lusterka, szyberdach, radio, sprowadzony, czerwony. 8.900 zł. ☎603-050-603
GOLF III 1,6 (1994), wspomaganie, radio, 2x air bag, szyberdach, 10.900 zł. ☎(0-29)760-46-03
GOLF III 1,8 GT, gaz, alufelgi, centralny zamek, wspomaganie, elek. szyberdach, stan bdb., 9.500 zł. ☎508-641-250
GOLF III 1,9 SDI (1996), biały, 3 drzwi, atrakcyjny wygląd (lekki tuning), siedzenia kubełkowe, bez opłat, 10.900 zł. ☎(0-29)760-46-03
GOLF III 2,800 VR6, (1992), 152.000 km., wspomaganie, centralny zamek, elektryczne szyby i lusteka, immobilizer, elektryczny szyberdach, alufelgi, grafitowy metalik, sprowadzony. 9.900 zł. ☎(0-29)767-62-48
GOLF III, (1993), po wypadku. ☎609-182-465.
GOLF turbo diesel (1991), 4- drzwiowy, centralny zamek, szyberdach, zarejestrowany, 4.500 zł. ☎504-412-069
PASSAT (1996), kombi, 2,0, 11.500 zł. ☎600-341-578
PASSAT 1,6 D, (1985), tapicerka skórzana, stan bdb. lub na części, 1.800 zł. ☎600-108-487
PASSAT 2,0 (1993), szary metalik, stan bdb., nie bity, przygotowany do rejestracji, 10.500 zł. ☎510-183-678
PASSAT 2,0 (1994), wspomaganie, centralny, ABS, 2 x air bag, klimatyzacja, 13.900 zł., bez opłat. ☎(0-29)760-46-03
PASSAT B5 (1997), 1,6 plus gaz, pełna opcja, 22.900 zł. ☎501-328-434
PASSAT B5, (1998), bordo metalik, gaz, ABS, hak, krajowy, 23.200 zł. ☎660-679-370
PASSAT Kombi 1,9 TDI, (1994), zielony, zadbany, wspomaganie, szyberdach, centralny zamek, alarm, elek. szyby, radio, ABS, 14.900 zł. ☎665-301-134
VENTO benz. 1.8 (1993). ☎(0-29)766-80-71.
ZAMIENIĘ Vento 1,9 TD, (1993) na VW diesla lub Audi. ☎(0-29)761-71-28

❑ **VOLVO**

850 2,5 TDI, (1996), poduszki, wspomaganie, centralny zamek, ciemny granat, 20.000 zł. do uzgodnienia. ☎(0-29)767-12-33
FL7/10, 6,7D (1990), ład.7700 kg, HDS (udźwig 3800 kg), faktura vat. 75.000 brutto ☎502-049-374.
S 40, (1997), 17.000 zł. lub zamienię na busa skrzyniowego. ☎600-588-666
V40, (1999), 1,8 benzyna, 112.000 km., klima, 2 xairbag, radio, elekt. szyby i lusterka, 25.700 zł. ☎509-066-074

❑ **ŻUK**

ŻUKA z gazem w bdb. stanie, na chodzie, ważne opłaty, 1.700 zł. do uzgodnienia. ☎(0-86)476-83-92
ŻUKA z gazem, (1991), 1.500 zł. ☎502-612-881

CZĘŚCI

❑ **KUPIĘ**

KOMPLET kół zimowych do Passata. ☎(0-29)644-83-80
KUPIĘ silnik do VW 1,9 TD, kompletny w rozsądnej cenie. ☎(0-29)761-71-28
ZAMIENIĘ kmpl. kół z oponami letnimi Michelin 175x70 x14 na opony zimowe 175x70x13. ☎(0-29)760-66-13.

❑ **SPRZEDAM**

CZĘŚCI do Fiata Uno (1996) ☎(0-29)760-72-05
DRZWI do Poloneza, komplet, nowe, 450 zł. ☎(0-29)766-89-52, 660-365-965
KABINĘ po remoncie - Kamaz. ☎(0-29)772-12-23.
KABINY po remoncie Star Jelcz. ☎(0-29)772-12-23.
LIAZ silnik turbo ze skrzynią biegów. ☎(0-29)772-12-23.
LUSTERKO prawe do Tico, nagrzewnica do Vectry B, wzmocnienie czołowe do Łady nowe. ☎(0-29)769-04-53
OPONY, pokrowce o Ticobelkę poprzeczną do Vectry B (przód), instalację elektryczną do Vectry B. ☎(0-29)769-04-53
SILNIK SW 400 i Star 200. ☎(0-29)772-12-23.
SPRZEDAM felgi aluminiowe szprychowane 14" z oponami 185x60 letnie kierunkowe. ☎505-460-234
SPRZEDAM komplet kół zimowych (Polonez) 185x70-13". ☎698-627-855, (0-29)761-20-70.
SPRZEDAM lub zamienię koła do Peugeota 13 z oponami zimowymi, stan bdb., na alufelgi B4. ☎604-519-554

NIERUCHOMOŚCI

MIESZKANIA

❑ **SPRZEDAM**

MIESZKANIE 38 m2, Ostrołęka, ul. Sienkiewicza. ☎(0-29)764-41-63
MIESZKANIE 40 m2 w wieżowcu, Ostrołęka. ☎503-080-396
MIESZKANIE 71 m2 Łęczysk, Ostrołęka. ☎606-710-665
PILNIE sprzedam M5 72.4m2 lub zamienię na mniejsze. ☎(0-29)764-53-13.
SPRZEDAM 65m2 parter, wyposażona kuchnia, os. Centrum, Ostrołęka. ☎602-760-133.
SPRZEDAM lub zamienię mieszkanie 72m2 w Ostrołęce. ☎(0-29)764-54-99
SPRZEDAM M5 72.4m2 w Ostrołęce lub zamienię na mniejsze.☎(0-29)764-53-13, 606-185-961.
SPRZEDAM mieszkanie 48m2 IV piętro ul. Berlinga, Ostrołęka. ☎694-578-401.
SPRZEDAM mieszkanie 60 m2 os. Centrum I piętro. ☎606-927-055.
SPRZEDAM mieszkanie IIp pokój z kuchnią 34.50m2 koło parku, Ostrołęka. ☎(0-29)760-43-80.

❑ **ZAMIENIĘ**

ZAMIENIĘ mieszkanie 60m2 z kredytem na mniejsze Os. Centrum. ☎511-577-623.
ZAMIENIĘ mieszkanie 62m2 na mniejsze do II piętra. ☎(0-29)764-89-84.

MIESZKANIA/STANCJE

❑ **WYNAJMĘ**

DO wynajęcia 48m2, Gorbatowa. ☎(0-29)766-82-08.
DO wynajęcia M-4, 44,5m2. ☎(0-29)766-89-45.
DO wynajęcia mieszkanie 36m2 parter, Ostrołęka. ☎695-736-952.
MŁODE małżeństwo szuka mieszkania do wynajęcia. ☎604-288-560.
SZUKAM mieszkania 1-2 pokojowego do wynajęcia na ul. 11 Listopada. ☎880-307-177, 886-468-606.
WYGODNA stancja dla jednej lub dwóch osób. ☎510-209-054.

DOMY

❑ **KUPIĘ**

KUPIĘ dom wolnostojący do 120m2 Ostrołęka-okolice. ☎605-893-940.

❑ **SPRZEDAM**

DOM w Ostrołęce wszystkie media, 140 m2, wykończony, 150.000 zł. ☎605-612-182
DOM w Ostrowi Mazowieckiej 160 m2 plus budynek gospodarczy murowany na działce 750 m2, 150.000 zł. ☎(0-29)745-35-08
SPRZEDAM dom nowy, atrakcyjne położenie, działka 10 arów. ☎663-537-420.

DZIAŁKI

❑ **KUPIĘ**

KUPIĘ działkę przy trasie Białystok- Zambrów i Białystok- Augustów. ☎600-588-666
ZDECYDOWANIE kupię działkę budowlaną w Ostrołęce. ☎(0-29)766-42-65.

❑ **SPRZEDAM**

SPRZEDAM działkę (Czeczotka) 4.5 ar oraz tapczan jednoosobowy w bdb stanie. ☎696-100-943.
SPRZEDAM działkę budowlaną Forty bema. ☎(0-29)764-23-09.
SPRZEDAM działkę budowlaną w Troszynie ul. Szkolna. ☎(0-29)760-82-34, (0-29)768-04-00.

LOKALE UŻYTKOWE

❑ **KUPIĘ**

KUPIĘ garaż blaszany przy ul. Jaracza lub Modrzejewskiej. ☎606-895-186.

❑ **SPRZEDAM**

PILNIE sprzedam pawilon w centrum Ostrołęki. ☎602-176-553.
SPRZEDAM garaż blaszak na parkingu przy ul. Gorbatowa. ☎(0-29)766-86-90 po 16.
SPRZEDAM garaż murowany na os. Centrum, Ostrołęka. ☎(0-29)766-82-55 po 18-tej.
SPRZEDAM garaż murowany przy ul. Modrzejewskiej w Ostrołęce. ☎(0-29)764-46-32 po 15.
SPRZEDAM garaż murowany przy ul. Modrzejewskiej. ☎(0-29)764-35-10.
SPRZEDAM lub wynajmę halę produkcyjną 600 m2 w Olszewie Borkach. ☎601-265-495.

❑ **WYNAJMĘ**

DO wynajęcia boks handlowy w hali targowej Jedynka w Ostrołęce. ☎505-599-413.
GARAŻ do wynajęcia ok. ZUS, Ostrołęka. ☎692-796-359.
GARAŻ do wynajęcia przy ul. Sienkiewicza w Ostrołęce. ☎(0-29)764-48-68.
GARAŻ do wynajęcia przy ul. Sienkiewicza. ☎(0-29)764-48-68.

DLA DOMU

MEBLE

DRZWI balkonowe i okno PCV, nowe, 400 zł. /szt. ☎(0-29)769-04-53.
KOMPLET wypoczynkowy - tanio. ☎608-623-884
KUCHNIĘ gazową Amica stan bdb. ☎(0-29)764-33-06
PIECYK elektryczny, olejowy, 10- żeberkowy. ☎692-138-144
ROCZNĄ pralkę wirnikową Daewoo, 1.800 zł. ☎502-460-175
SPRZEDAM komplet wypoczynkowy. ☎695-676-632.
SPRZEDAM ławo-stół okolicznościowy, kolor orzech, masywny. ☎509-554-411.
SPRZEDAM meble Forte, 3 komody + szafa, kolor olcha, cena 500zł. ☎(0-29)766-76-17, 764-31-00.
SPRZEDAM meble młodzieżowe kolor szary z różowymi dodatkami. ☎(0-29)766-42-05 po 16.
SPRZEDAM nieużywaną kuchnię gazową, zlewozmywak wraz z szafką. ☎600-138-764.
SPRZEDAM piec na olej firmy Viessmann kompletny z regulatorem, palnikiem. ☎(0-29)766-46-44.
SPRZEDAM regał dziecięcy, sypialnię, meble do salonu. ☎504-829-499.
SPRZEDAM tanio używaną umywalkę i kompakt. ☎(0-29)760-36-52 po 17.
SPRZEDAM tapczan 1-osobowy, rozsuwany 90x150x200 rudokremowy. ☎(0-29)766-62-33.
TANIO kuchnia gazowa. ☎692-548-513
TANIO sprzedam kuchnię gazową używaną. ☎(0-29)766-73-47.
TANIO sprzedam mały regał pokojowy używany. ☎(0-29)766-45-10
Z powodu wyjazdu tanio sprzedam wieżę Pioneer, zabawki, biurko, regał i inne wyposażenie mieszkania. ☎694-900-270, kleine70 tlen.pl
ZAMRAŻARKĘ. ☎510-142-273

RTV

SPRZEDAM

SPRZEDAM gramofon "Daniel" G-1100FS HI-FI Unitra, cena 200zł. ☎(0-29)766-68-47.

KOMPUTERY

SPRZEDAM

SPRZEDAM drukarkę HP 3550 bez tuszu. ☎696-414-687.

HOBBY

MUZYKA

KEYBOARD WK 3000, 1.500 zł. ☎(0-29)760-24-39 po 15
SPRZEDAM nową gitarę klasyczną z pokrowcem - tanio. ☎(0-29)764-36-09, 607-172-197.
SPRZEDAM organy Yamaha PSR-320. ☎(0-29)766-83-99, dzwonić wieczorem.

SPRZĘT SPORTOWY

NARTY zjazdowe x 2, 300 zł. ☎(0-86)272-67-58

ZWIERZĘTA

❑ **DOMOWE**

KUPIĘ owczarka niemieckiego (sukę) z rodowodem, wyszkoloną. ☎505-098-781
ODDAM owczarka niemieckiego suka 1.6 miesięcy. ☎(0-29)767-82-66.
ODDAM owczarka niemieckiego, suczka, 17 miesięcy. ☎(0-29)764-82-66 po 18.00.
SUCZKĘ 3 miesięczną owczarka niemieckiego, 150 zł. ☎(0-29)644-81-04
SZCZENIĘTA hodowlane Tosa Inu po chempionie Polski, 1.500 zł./szt. ☎(0-86)271-56-89, 600-279-398
SZCZENIĘTA ratlerki. ☎608-299-247, 606-236-222
SZNAUCER miniaturka po rodzicach rodowodowych, 450 zł./szt. ☎(0-86)271-56-89, 600-279-398
SZNAUCER olbrzym, szczenięta 4 miesięczne, 300 zł./szt., okolice Zambrowa. ☎600-882-642

INNE

MASZYNKA do robienia baniek mydlanych, płyn 4 litry. Swietny efekt, na domowe imprezy i nie tylko, 160 zł. ☎692-013-969
SPRZEDAM oryginalną srebrną monetę z 1982 r. z wizerunkiem Papieża. ☎698-274-915

MASZYNY I URZĄDZENIA

SPRZEDAM

BETONIARKĘ 150, na gwarancji, 1.500 zł. ☎502-612-881
ŁADOWACZ Troll, stan bdb. komplet łyżek, 6.400 zł. ☎602-118-639
MASZYNA leśna do zrywki drewna stosowego i wyrzynek z dźwigiem, 6x6, (1984), 70.000 zł. do uzgodnienia. ☎504-377-451
PŁUG leśny z pogłębiaczem LPZ, 3.500 zł. ☎504-377-451
PRASĘ mechaniczną, nacisk 3,5 tony. ☎(0-86)272-67-58
PROWADNICĘ plus przystawke prowadzacą, materiał do maszyny stolarskiej. ☎(0-86)272-67-58
TOKARKĘ do drzewa. ☎(0-29)767-12-33
WIERTARKĘ pneumatyczną. ☎(0-86)272-67-58

ROLNICTWO I OGRODNICTWO

KUPIĘ

C-330, C-25, C-360 3P. ☎0886-272-206.
KOMBAJN zbożowy. ☎886-272-206.
KUPIĘ C-330, C-360, lub MF. ☎602-118-639
KUPIĘ C330, C360. ☎(0-86)278-59-42
KUPIĘ cielęta od 48 kg. do 100 kg., byczki i jałoszki mięsne. ☎505-098-972
KUPIĘ kombajn zbożowy do 35.000 zł. ☎888-580-732
KUPIĘ kwotę mleczną w woj. mazowieckim. ☎(0-86)277-52-17
KUPIĘ ładowacz Cyklop lub Trol. ☎698-145-601
KUPIĘ ładowacz Trol lub Cyklop. ☎(0-86)278-55-98
KUPIĘ prasę kostkującą Sipma. ☎602-118-639
KUPIĘ przyczepę wywrotkę do remontu. ☎(0-86)270-62-58
KUPIĘ roztrząsacz obornika jedno lub dwuosiowy. ☎(0-86)278-55-98
KUPIĘ roztrząsacz obornika jedno lub dwuosiowy. ☎602-118-639
KUPIĘ Trol ☎504-039-278
KUPIĘ Trol. ☎504-039-278
KUPIĘ Zetor 8540, 9540, 7245 lub pochodne. ☎698-145-601
KUPIĘ Zetora 7245, 7340, 8540 lub podobnej mocy. ☎698-145-601
MTZ 82, (1993), 4x4, 3.100 Mth, 30.000 zł. ☎(0-85)718-13-54, 692-454-144
WEZMĘ w dzierżawę kwotę mleczną około 16.000 kg., woj. mazowieckie. ☎(0-86)271-73-59
WYDZIERŻAWIĘ kwotę mleczną do 30.000 kg. w woj. mazowieckim. ☎(0-86)270-62-58
WYDZIERŻAWIĘ lub kupię kwotę mleczną 50.000 kg. ☎(0-29)761-58-92

MASZYNY I URZĄDZENIA

BECZKOWÓZ, 4,5 tys. litrów, niemiecki, 4.500 zł. ☎(0-29)766-42-52
BECZKOWÓZ, 5.000 litrów, ocynkowany, 5.500 zł. ☎692-024-323
C 330, C 360, MF. ☎(0-86)278-55-987
C 363p (1989), stan dobry z kabiną, 20.000 zł. ☎(0-86)278-55-98
C 385, 20.000 zł. ☎887-400-119
C-360 (1982), 17.000 zł. ☎(0-86)476-89-44
CHWYTAK do bel na tył ciągnika po jednym sezonie, 2.000 zł. ☎(0-86)275-62-84
CIĄGNIK rolniczy MF 3070, 4x4, 93 KM, 39.000 zł. ☎(0-29)766-42-52
CIĄGNIK rolniczy Same, 120 KM, (1982), mało używany, 22.000 zł. ☎504-377-451
CYKLOP polski, nowy typ, stan bdb., I właściciel, 7.800 zł. ☎606-979-165
CYKLOP polski, stan bdb., 7.700 zł. ☎695-720-607
CYKLOP wir (1990) z kabiną stan bdb., 6.800 zł. ☎698-145-601

DWIE krowy na wycieleniu w styczniu, 700-800 km., po 3.500 zł./szt. ☎502-816-353

JAŁÓWKA wycielona, 3.200 zł. ☎(0-86)274-50-48

JAŁÓWKI cielne 3 sztuki, czarno- białe, wycielenie początek stycznia, 3.600 zł./szt. ☎660-679-370

JAŁÓWKI cielne szt. 7, 7 miesięczne, 2.700 zł. ☎(0-29)761-69-89

JAŁÓWKI hodowlane 4 sztuki, 4.000 zł./szt., faktura VAT. ☎(0-85)718-13-54, 692-454-144

JAŁÓWKI wysokocielne 4 szt., czarno- białe, wybór z 10, wycielenie XII/I, 3.800 zł./szt. ☎606-979-165

KNURA czarno- biały, 300 kg. ☎(0-86)217-46-78

ŁADOWACZ Cyklop, stan bdb. ☎509-424-343

ŁADOWACZ Tur 15, (2000) z osprzętem, 10.000 zł. ☎(0-86)278-55-98

OGIER gniady z licencją, sprzedam lub zamienię, 2,5 roczny z linii Roltan. ☎(0-86)212-51-90

OWIJARKĘ do beli, 6.500 zł. ☎(0-29)767-14-78

PŁUG Kewerland, trzyskibowy, kwadratowa rama, zabezpieczenia resorowe, stan bdb., 6.700 zł. ☎602-118-639

PŁUG leśny z pogłębiaczem, 3.500 zł. ☎504-377-451

POLE piaskowo- żwirowe. ☎500-777-848

PRZYCZEPA D47, trzystronny wywrot, niskie koła, 7.000 zł. ☎(0-86)278-55-98

PRZYCZEPA D55, oryginalna, stan bdb., 15.000 zł. ☎(0-85)718-13-54, 692-454-144

PRZYCZEPA wywrotka, niskie koła, 7.000 zł. ☎602-118-639

PRZYCZEPĘ 18 ton, wywrotka, (1990), stan bdb., 10.000 zł. ☎698-145-601

PRZYCZEPĘ jednotłokową 4,5 tony, trzystronny wywrot, stan bdb., 7.000 zł. ☎602-118-639

PRZYCZEPĘ samozbierającą T050, (1987), stan idealny, cena do uzgodnienia. ☎(0-29)767-14-43 po 15.00

ROZRZUTNIK jednoosiowy, roczny i rozsiewacz nawozów Kos. ☎888-964-503

ROZSIEWACZ do nawozów, zawieszany, regulacja hydrauliczna, 800 zł. ☎(0-29)760-70-60, 694-951-850

SAME (1982), 4x4, 120 KM, 21.000 zł. ☎504-377-451

SIANO prasowane. ☎(0-89)622-67-61

SIECZKARNIĘ do kukurydzy, jednorzędową, P2-80, stan bdb., 4.200 zł. ☎(0-86)275-62-84

SIEWNIK do kukurydzy lub buraków, 5- rzędowy, 2.600 zł. ☎(0-29)760-70-60, 694-951-850

SIEWNIK do nawozów Amazonka, 1.600 zł. ☎(0-87)615-41-34

SIEWNIK zbożowy, 3.500 zł. ☎(0-87)615-41-34

SPRZEDAM jałówkę wysokocielną, 3.000 zł. ☎(0-86)278-59-42

SPRZEDAM słomę owsianą, żytnią w snopkach ze stodoły, 20 zł./m. ☎(0-86)217-46-78

U 912 (1986), stan dobry, 24.500 zł. ☎698-145-601

URSUS 1201 do remontu, 9.500 zł. ☎602-118-639

URSUS C-360, (1980), stan idealny lub zamienię na Forsznita. ☎(0-29)767-14-43 po 15.00

WÓZEK rolniczy, 1.300 zł. ☎(0-86)217-46-78

WYCINAK do kiszonki, 2.500 zł. ☎(0-87)615-41-34

ZETOR 1045, (1983), stan bdb., 31.000 zł. ☎(0-86)277-51-00

ZETOR 5011, (1984), 22.000 zł. ☎(0-85)718-13-54, 692-454-144

ZETOR 6245, z turem, stan bdb., 42.000 zł. ☎(0-86)274-50-48

ZETOR 7245, stan bdb. 32.000 zł. ☎507-688-008

ZETOR 7245, stan bdb., 40.000 zł. ☎(0-86)274-50-48

ZETOR 7745, stan bdb., 40.000 zł. ☎(0-86)274-50-48

ZAMIENIĘ

ZAMIENIĘ maszynę do pisania z długim wałkiem na maszynę z krótkim wałkiem. ☎(0-86)216-25-60 do 22.00

OKAZJE

KUPIĘ

KUPIĘ PSP 2, po przeróbce, za rozsądną cenę. ☎695-119-810

SPRZEDAM

BRYCZKĘ, 4.800 zł. ☎(0-25)684-23-95

MASZYNKA do robienia baniek mydlanych, płyn 4 litry. Świetny efekt, na domowe imprezy i nie tylko, 160 zł. ☎692-013-969

SEZONOWANY czarny dąb w dylach. ☎(0-85)681-66-72

SPRZEDAM 2 komplety dziecięce: narty z wiązaniami i buty roz. 23 i 28. ☎(0-29)760-24-13.

SPRZEDAM bufety z pijalni piwa (tapicerka). ☎508-905-164.

SPRZEDAM ładny kożuch zagraniczny rudy z rudym lisem rozm. 40 nowy oraz używaną lodówkę, dywan 3x4, 2x2.20, 1.8x2,0. ☎(0-29)764-27-02.

SPRZEDAM sukienkę do chrztu. ☎692-109-472.

SPRZEDAM suknię ślubną (biała, dwuczęściowa rozmiar 38. Tanio. ☎(0-29)766-42-65.

SPRZEDAM suknię ślubną 38-40 rozmiar, nowy wzór tanio, Ostrołęka. ☎509-788-366.

SPRZEDAM tanio dziecięcy fotelik samochodowy. ☎(0-29)760-60-14.

SPRZEDAM tanio regał młodzieżowy dług. 320cm i gitarę, Ostrołęka. ☎(0-29)760-59-24.

SPRZEDAM w idealnym stanie lodówkę Polar z zamrażarką-2 szuflady-250 zł., Ostrołęka. ☎(0-29)766-60-77.

SPRZEDAM wózek głęboki + spacerówka, przystępna cena. 502-666-773.

SPRZEDAM wózek paleciak Lupo. ☎(0-29)766-68-97, 692-186-218.

SPRZEDAM wyposażenie sklepu odzieżowego. ☎510-183-704.

TANIO sprzedam nowy wózek inwalidzki. ☎693-096-207.

WYBOROWE drewno kominkowe dąb, jesion od 110- 120 zł. metr przestrzenny. ☎(0-85)681-66-72

MATERIAŁY BUDOWLANE

SPRZEDAM

DĄB 1400 zł./m3. ☎(0-29)745-35-08

RÓŻNE

SPRZEDAM

PAPA, paliwa szyby i inne tanio. ☎502-612-881.

SPRZEDAM zadłużenie firmy, wartość potwierdzona prawomocnym wyrokiem sądowym. ☎(0-86)216-25-60 do 22.00

INNE

PRZYJMĘ reklamę na samochodzie. ☎661-736-598.

WÓZEK inwalicki, młodzieżowy. ☎(0-29)769-04-53

TELEFONY

SPRZEDAM

NOKIA 6100 bez simlocka, cena 280 zł. ☎503-144-701

SPRZEDAM 2 szt. tel. komórkowy Nokia 6610i, stan bdb, cena 330/szt. ☎888-508-048.

SPRZEDAM tel. Nokia 3310 (oprogramowanie 3410), nowa bateria, wyświetlacz. ☎694-990-901.

SPRZEDAM telefon komórkowy Sony Ericson T-610, cena 300 zł. ☎(0-29)766-68-47.

TELEFON Siemens CX65 na gwarancji. ☎507-045-113

USŁUGI

BUDOWA, REMONT

WSZELKIE prace wykończeniowe wewnątrz domu i mieszkania. Duże doświadczenie, praca za granicą. Pomysłowość. Staranność wykonania. Rozsądne ceny. ☎609-601-423

ŻYTO 8 ton, 30 zł/q. ☎(0-85)663-16-05.

ŻYTO, 10 t, 280 zł/t. ☎(0-86)278-58-02.

ŻYTO, 100t, 330 zł/t +dowóz do 40km. ☎(0-85)653-79-20.

ŻYTO, 10t, 250 zł/t. ☎0660-409-963.

ŻYTO, 4 t, 30 zł/q. ☎(0-85)650-51-75.

ŻYTO, mieszanka, pszenżyto, 27-33 zł/q, okolice Jeżewa. ☎(0-85)744-43-90.

ZWIERZĘTA HODOWLANE

*JAŁOWICE hodowlane wysoko cielne niemieckie, holenderskie. Przedsiębiorstwo "ALEKSANDER", Brzóski Tatary 1, 6 km od Wysokiego Mazowieckiego. ☎(086)477-10-50, ☎0502-314-540. www.aleksander.bialystok.pl - nowa dostawa!

*JAŁOWICE mięsne rasy LIMOUSINE cielne, odsadki, jałówki do krycia (Holandia, Niemcy, Francja). ☎(086)215-10-27.

10 szt. prosiąt rasy mięsnej, 130 zł/szt. ☎(0-85)650-12-24.

2 jałówki wysoko cielne wycilenie 19, 29 XII, 3.000- 3.100 zł. ☎(0-86)275-60-31.

2 jałówki, wycielenie grudzień, 3.000 zł/szt. ☎(0-86)473-83-56, 0501-953-488.

2 klacze 3 i 4 lat, 9 msc ogier kary, 4.000- 6.000 zł. ☎(0-86)476-33-58, po 20.

2 kozy kotne i kozioł, 200 zł. ☎0692-205-895, po 17.

2 krowy na ocieleniu, 2.500 zł/szt. ☎(0-86)270-14-57.

2 krowy po wycieleniu, 3-5 lat, 1 z kartą, 2.800-3.200 zł. ☎(0-86)277-51-27.

20 szt króliki mięsne, 4 zł/kg. ☎0603-107-284

3 byczki, po 50 kg, 10 zł/kg. ☎(0-85)738-04-86.

3 jałówki cielne, wycielenie styczeń- marzec, 3.500 zł/szt. ☎(0-86)276-47-15, wieczorem.

5 gąsek, 40 zł/szt, 15 kaczek, 30 zł/szt. ☎(0-85)650-11-75.

6 nowych uli, typ warszawki, Suwałki, 100 zł/szt. ☎(0-87)565-52-04.

BAŻANTY diamentowe, srebrne i złote, 60-80 zł/szt. ☎(0-87)563-00-29.

BYCZEK 2 tygodnie, czarny, 750 zł. ☎0605-081-181.

BYCZEK czerwony, 300 kg. 7 zł/kg. ☎0696-172-287.

BYCZEK rasy Limuze 90 proc. 10 zł/kg. ☎0509-634-053.

BYCZEK, rasa Limoze 100%, do rozpłodu, po kwalifikacji, roczny. 5.200 zł. ☎(0-85)712-90-28.

BYCZKI, 1.000 zł/szt. ☎(0-85)650-15-01

BYCZKI, 2 szt., 550 kg, 5.2 zł/kg. ☎(0-86)275-60-97.

BYCZKI, 400 kg, 6 zł/kg. ☎0698-629-235.

BYCZKI, kilkudniowe, 5 szt, 10 zł/kg. ☎(0-85)715-22-72.

BYK, 270 kg, 1.700 zł. ☎0604-271-075.

BYK, 600 kg, 5,50 zł/kg. ☎0694-295-652.

BYKI, rasa mięsna, 600 kg, 4 szt, 5,50 zł/kg. ☎(0-87)641-01-25.

CAP, duży, kolorowy, 300 zł. ☎(0-87)615-76-91.

CIELICZKA hodowlana, 7-miesięczna, 1.200 zł ☎(0-85)721-61-45 po 19.

CIELICZKI hodowlane 3 szt, 500 zł/szt. ☎0608-503-671

CIELICZKI, 10 szt., 800-1.300 zł. ☎0602-330-860.

CIELICZKI, 100-200 kg, 5 szt., 1.200 zł/szt. ☎(0-85)717-12-55.

DRÓB ozdobny, białoczób holenderski, cochin, 30 szt. 20- 30 zł/szt. ☎(0-85)712-27-44.

DWIE klacze 5.000-6.500 zł. ☎(0-85)739-18-24.

GĄSKI garbonose, kaczki biegusy, 25-40 zł/szt. ☎(0-85)650-45-67 po 17:00.

GĘSI, 10 szt., krzyżówka: gęgawy z domową, 50 zł/szt. ☎0602-788-167.

JAŁOWICE 2 szt, ok. 500kg szt, 2.500 zł/szt. ☎(0-85)716-16-88

JAŁOWICE hodowlane, wysoko cielne: Holandia, Niemcy, Belgia, Dania; krajowe. Sprzedaż ratalna! P.H. "KONRAD", ul. Nowogrodzka 159, Łomża, ☎(086)216-93-92, (086)215-11-15.

JAŁOWICE mięsne Limousine, Simental. ☎(086)477-10-50.

JAŁÓWKA do zacielenia, ok. 450 kg, 2.000 zł. ☎0508-970-350.

JAŁÓWKI hodowlane wysoko cielne 2 szt, wycielenie styczeń, kwiecień, 5.300 zł/szt. ☎(0-85)650-15-41

JAŁÓWECZKI rasa mięsna, 2 szt., 1.000 zł/szt. ☎(0-85)722-87-24.

JAŁÓWKA cielna na 20 II, waga ok 450 kg, 2.700 zł. do uzg. ☎0889-443-242.

JAŁÓWKA cielna, wyc. styczeń, NCB, biało-czarna, 3.000 zł. ☎0889-124-090.

JAŁÓWKA cielna, wycielenie- styczeń (2006). 3.500 zł/do uzg. ☎0600-537-613.

JAŁÓWKA cielna, wycielenie w lutym NCB, 3.800 zł. ☎(0-87)568-53-55.

JAŁÓWKA cielna, XII- I, 2.700 zł. ☎(0-87)617-10-49.

JAŁÓWKA czarno-biała, 93.8% HF, wycielenie koniec grudnia, 4.500 zł. ☎(0-87)569-41-10.

JAŁÓWKA czerwono- biała, wysoko cielna, wycielenie- koniec grudnia. 3.200 zł. ☎(0-87)568-13-32.

JAŁÓWKA czerwono-biała, wysoko cielna, 3.600 zł. ☎(0-85)738-44-46.

JAŁÓWKA HF 8-miesięczna, 4.000 zł. ☎(0-87)644-55-01.

JAŁÓWKA HF cielna 3 miesiące, sprowadzona, 2.500 zł zamiana na limuzyne, okolice Sejn. ☎(0-87)562-10-73.

JAŁÓWKA HF wysoko cielna, ok.Bakałażewa, 3.999 zł. ☎0880-534-538.

JAŁÓWKA hf, 2-miesiące zacielona, matka niemiecka, 3.000 zł ☎(0-85)721-95-85.

JAŁÓWKA HF, wycielenie- styczeń. 4.500 zł. ☎(0-87)641-32-60.

JAŁÓWKA hodowlana NCB, wycielenie:styczeń, wydajność matki 7.800 kg, duża sztuka, 5.000 zł. ☎(0-86)275-29-45.

JAŁÓWKA hodowlana, kryta testem, wyc. luty, 5.000 zł. ☎(0-86)476-37-27.

JAŁÓWKA hodowlana, wycielenie 29 XII, 3.200 zł. ☎(0-86)212-06-74.

JAŁÓWKA hodowlana, wycielenie w lutym, 4.000 zł. ☎(0-85)738-03-32.

JAŁÓWKA hodowlana. wycielenie 23 grudnia, 5.000 zł. ☎(0-85)657-86-24.

JAŁÓWKA i krowa białogrzbietna, 6.000 zł. ☎(0-86)271-75-54.

JAŁÓWKA rasy mięsnaej wycielenie 20 XII, 3.000 zł. Lub zmiana na HF, NCB. ☎(0-87)643-06-88.

JAŁÓWKA wysoko cielna wycielenie koniec stycznia, ok. Augustowa, 3.500 zł. ☎0604-640-781

JAŁÓWKA wysoko cielna, 3.000 zł. ☎(0-86)475-07-19.

JAŁÓWKA wysoko cielna, czarno- biała, 2.500 zł. ☎(0-86)272-54-87.

JAŁÓWKA wysoko cielna, czarno-biała, 2.200 zł. ☎(0-86)272-54-87.

JAŁÓWKA wysoko cielna, wyc. koniec grudnia, gm. Wys. Maz., 3.500 zł. ☎0608-450-861.

JAŁÓWKA wysoko cielna, wycielenie 4.02.2006r, 3.000 zł. ☎(0-86)277-29-97.

JAŁÓWKA wysoko cielna, wycielenie- grudzień. 3.300 zł. ☎(0-86)473-04-75.

JAŁÓWKA zacielona, 20-mies., 2.500 zł. ☎(0-85)716-35-33.

JAŁÓWKA zacielona, 2-letnia, 3.500 zł. ☎(0-85)716-35-33.

JAŁÓWKA zacielona, ok 500 kg, 3.300 zł. ☎(0-86)275-11-50, wieczorem.

JAŁÓWKA, cielna, 2.000 zł. ☎(0-85)712-49-23.

JAŁÓWKA, wycielenie- 15 luty. 2.000 zł. ☎(0-87)523-85-40.

JAŁÓWKA, wycielenie I, Wydugiery, 3.500 zł. ☎0607-892-801.

JAŁÓWKI 100% HF, od 10-20 miesiąca, 2.500-3.500 zł. ☎(0-87)423-06-87.

JAŁÓWKI 2 szt., do zacielenia, 2.200 zł/szt. ☎0604-804-126.

JAŁÓWKI 3 szt, ponad 500kg, 2.900 zł/szt. ☎(0-86)271-75-61

JAŁÓWKI 3 szt., 2 wycielone, ok. Suwałk, 3.000 zł/szt. ☎(0-87)520-67-54.

JAŁÓWKI cielne CB+ HF, 3 szt. 3.000 zł/szt./do uzg. ☎0663-860-987.

JAŁÓWKI cielne HF 6 szt, wycielenie styczeń, czarno białe, 3.100-3.600 zł. ☎0606-979-165

JAŁÓWKI cielne, 2 szt, 2.600 zł. ☎(0-87)568-56-98.

JAŁÓWKI cielne, 2.500-3.500 zł. ☎(0-85)650-15-01

JAŁÓWKI cielne, 4 szt., wycielenie: marzec 2006r., 3.200 zł. ☎(0-85)718-13-54, 0692-454-144.

JAŁÓWKI cielne, 6 szt, wycielenie I, czarno białe, 3.400 zł/szt. ☎0660-679-370.

JAŁÓWKI do zacielenia, 90% HF, 2 szt, 2.300 zł/szt. ☎(0-85)721-65-60.

JAŁÓWKI hodowlane 2 szt, wycielenie 17-28 luty, 4.200 zł. ☎0661-275-623

JAŁÓWKI hodowlane wysoko cielne, 2 szt., obora pod ochroną, wycielenie styczeń, 4.300 zł. ☎(0-86)270-51-32.

JAŁÓWKI hodowlane wysoko cielne, 4.700 zł/szt. ☎(0-86)270-51-41.

JAŁÓWKI hodowlane, 3 szt, wycielenie styczeń-luty, 4.500 zł/szt. ☎(0-85)716-54-15.

JAŁÓWKI hodowlane, 3 szt., wycielenie- grudzień, luty, średnia wydajność 7. 600 l. 5.000 zł/szt. ☎(0-86)270-34-54.

JAŁÓWKI hodowlane, wysoko cielene, 2 szt., 5.500 zł/sz. ☎(0-85)719-66-95.

JAŁÓWKI hodowlane, wysoko cielne, 3 szt, 5.500 zł/szt. ☎(0-86)271-32-90, po 16.

JAŁÓWKI Simental, 100%, 3 szt., 4.500 zł/szt. ☎(0-85)716-91-22.

JAŁÓWKI wysoko cielne NCB, 3 szt. 2.600- 3.100 zł. ☎0509-165-341.

JAŁÓWKI wysoko cielne, 2 szt, 4.900 zł. ☎(0-85)737-15-94.

JAŁÓWKI wysoko cielne, 2 szt., 2.000 i 2.500 zł. ☎(0-86)474-31-25.

JAŁÓWKI wysoko cielne, 4 szt., 3.000-3.500 zł. ☎(0-86)476-25-89.

JAŁÓWKI wysoko cielne, 5 szt, 2.500 zł. ☎(0-87)619-43-42.

JAŁÓWKI wysoko cielne, 5 szt. 2.500 zł/szt. ☎(0-87)644-68-21.

JAŁÓWKI wysoko cielne, niemieckie, wysokiej wydajności, 5.000 zł/szt. ☎0660-721-781.

KLACZ 2 szt, źrebne, 5.000 zł/szt. ☎(0-86)271-73-19

KLACZ 3.5 roku zimnokrwista, papiery, 7.000 zł. ☎0503-890-774

KLACZ 4- letnia, zaźrebiona. 7.000 zł. ☎(0-85)743-17-12, 0880-193-052.

KLACZ 4-letnia, jasny kasztan, 4.300 zł. ☎(0-87)568-13-85.

KLACZ 4-letnia, źrebna, dokumenty, 6.500 zł lub zamienię na ciągnik. ☎(0-87)641-41-85, po 20:00.

KLACZ 6 letnia, zaprzęgana, spokojna, 6.000 zł. ☎0512-852-195

KLACZ 8 lat, kasztanka, wyźrebienie marzec, 5.200 zł. ☎(0-87)568-73-05

KLACZ 9-mies., dokumenty, 3.000 zł. ☎(0-85)738-06-55, 0500-223-631.

KLACZ gniada 7-letnia, ujeżdżona, bardzo dobra na kuligi, 5.500 zł. ☎(0-85)718-68-06.

KLACZ kara, źrebna, 5.600 zł. ☎0889-414-513.

KLACZ kasztanka 8-letnia, 6.200 zł lub zamienię na źróbówki. ☎0665-380-280.

KLACZ kasztanka, 8-letnia, wyźrebienie: 02.04.2006r., 6.100 zł/zamiana na inną klacz. ☎(0-87)643-74-74.

KLACZ małopolska, maść tarantowata, ujeżdżona, zaprzęgi, 8.900 zł. ☎0694-996-096.

KLACZ papiery, obustronne pochodzenie, licencja, zaźrebiona, spokojna, zaprzęgana, 9.000 zł. ☎0512-852-195

KLACZ Sokólska 5 letnia, źrebna, 7.000 zł. ☎(0-85)711-91-47

KLACZ sokólska, 4-letnia, zaźrebiona, badanie, ok. Suwałk, 4.300 zł. ☎0503-856-379.

KLACZ zimnokrwistą, źrebną, ze źrebakiem klaczką, pełne pochodzenie, 8.500 zł. ☎(0-87)421-44-61.

KLACZ źrebna ciemna kasztanka, 14-letnia, chodzi w zaprzęgu, 4.000 zł. ☎0608-556-073.

KLACZ źrebna, 4 lata, 5.500 zł. ☎(0-85)719-32-53, 0510-135-102.

KLACZ źrebna, 4.500 zł. ☎(0-86)476-55-80.

KLACZ, 2.5-roczna, kasztana, sokólska, obłuczona, 5.000 zł. ☎0601-653-285.

KLACZ, ok.800 kg, 9-letnia, 4.900 zł. ☎0603-501-308.

KLACZE zimnokrwiste 3-letnie, 3 szt., 16.000 zł. ☎(0-85)719-77-79.

KLACZE źrebne, ze źrebakami, księga główna, matki ze stajni państwowej, 10.000 zł/do uzg. ☎0503-156-232.

KLACZKA 7-MIESIĘCZNA, GNIADA, OBUSTRONNE POCHODZENIE, OKOLICE SUWAŁK ☎(087)563-61-35.

KLACZKA gniada, 7 msc, ok 400 kg, 8 zł/kg. ☎(0-86)275-25-13, 0604-531-660.

KNUR 200kg, 1.5 roku, 500 zł. ☎(0-85)721-65-57

KNUR 300 kg, 2,50 zł/kg. ☎0694-295-652.

KNUREK, pow. 110 kg, 600 zł. ☎(0-86)219-63-06.

KOBYŁA 3 -latka, zaźrebiona, 5.500 zł. ☎(0-85)814-21-28.

KONIE, klacz- licencja, ogierek 1.5- roczny. 15.000 zł. ☎0504-475-719.

KOŃ biały, 20-letni, 3.000 zł. ☎0503-191-341, (0-85)711-13-16.

KOZA i kozioł, 100 zł. ☎0506-427-705.

KOZA wysoko kotna, koziołek 10-miesięczny, biały, bezrogi, piękny Kozenek, 100-150 zł. ☎(0-85)739-20-81.

KOZIOŁEK 8-miesięczny, 180 zł. ☎0663-448-072.

KOZIOŁEK i koza, 150 zł. ☎(0-87)568-53-71.

KOZY młode, 50 zł. ☎0609-647-228.

KOZY, 3 szt., 100 zł/szt. ☎0504-630-684.

KROWA 5 lat, 3.000 zł. ☎(0-85)731-72-42

KROWA 5 lat, wycielenie I, 3.100 zł. ☎(0-85)716-77-66.

KROWA 6 lat, wycielenie marzec, 2.600 zł. ☎(0-86)272-59-12.

KROWA 600 kg, 3 zł/kg. ☎(0-87)611-17-06.

KROWA 6-latka, wycielenie w grudniu, 3.000 zł. ☎(0-87) 3.000 zł. ☎(0-87)641-43-91.

KROWA cielna, z drugim cielakiem, hodowlana, wycielenie 22 I, 3.500 zł. do uzg. ☎(0-86)274-51-75.

KROWA hodowlana, 4.5-letnia, 86% HF, wyc. 24.01, 3.500 zł. ☎(0-86)475-06-03, 0604-979-840.

KROWA hodowlana, wycielenie 4.01.2006, 3.700 zł. ☎(0-86)275-60-97

KROWA młoda, wycielona, i 2 szt. na wycieleniu, 2.500- 3.300 zł. ☎(0-86)270-34-29, 0609-805-099.

KROWA wycielona, wysoko mleczna, 3.500 zł. ☎(0-86)476-04-81.

KROWA wysoko cielna, wyc. 3.01.2006, 3.300 zł. ☎(0-86)476-10-98.

KROWA wysoko cielna, wyc. koniec grudnia, 3.500 zł, gm. Wys. Maz. ☎0608-450-861.

KROWA wysoko mleczna, po cielaku, 2.600 zł do uzg. ☎(0-85)650-43-72.

KROWA z cielakiem, z 10. grudnia, 3.000 zł. ☎(0-85)712-19-52.

KROWA, 4-te wycielenie w marcu, okolice Grajewa, 3.200 zł ☎0880-747-352.

KROWA, po piątym cielaku, czerwona. 2.700 zł. ☎(0-86)478-16-82.

KROWA, rasa Limuze, 87 proc. +cielak, 3.800 zł. ☎0509-634-053.

KROWA, z drugim cielakiem, NCB, 4.500 zł. ☎(0-86)274-52-14.

KROWY 2 szt, młode, jałówki cielne 3 szt, 2.500-3.500 zł. ☎(0-87)644-22-91.

KROWY dwie sztuki, wycielenie styczeń, wiek 5-7 lat, 3.300,- szt, ☎0508-841-375.

KROWY i jałówki cielne, rasy mięsne, zacielone, Limousin, 2.000-4.000 zł, pow. Hajnówka, gm. Kleszczele. ☎0501-134-939.

KROWY mięsne rasa Hailand, 5.000 zł. ☎0606-419-745

KROWY mleczne, jałówki cielne, 2.000-4.000 zł. ☎(0-87)562-20-09.

KROWY młode, 4 szt., +cielaki, 2.500-3.500 zł. ☎0663-961-026.

KROWY na ocieleniu, luty- marzec, 6 szt, 2.500- 3.500 zł/szt. ☎(0-86)279-13-74, po 19.

KROWY wysoko cielne, 3 szt., 1.500 zł/szt. ☎(0-86)474-31-25.

KROWY, 2 szt. 2.600 zł/szt. ☎(0-85)743-17-12, 0880-193-052.

KROWY, 6 szt, 2.500 zł/szt. ☎(0-86)270-53-00.

KROWY, jałówki, 3.000 zł/szt. ☎(0-86)272-34-77.

KRÓLIKI belgi, 40 szt, 5- 30 zł. ☎0692-240-479.

KRÓLIKI belgijskie, mieszane, duże, 50 szt, 40-60 zł/szt. ☎(0-85)716-02-29

KRÓLIKI hodowlane, 80 szt, 6 zł/kg do uzg. ☎(0-86)275-28-46.

KRÓLIKI, rasa Nowozelandzka, Kalifornijskiej, 25 szt. 10- 15 zł/szt. ☎(0-85)715-73-81.

KRÓWKA młoda z cielakiem, jałówka wysoko cielna, 2.700-3.500 zł ☎(0-86)275-04-96.

KUC szetland kolorowy różny wiek, 8 szt, wzrost 100 cm, 3.000 zł/do uzg. ☎0503-156-232

KUPIĘ cielaki 2 lub 3-dniowe, 5 szt., 300 zł/szt. ☎(0-86)274-30-31.

KURY ozdobne, 15 zł. ☎(0-87)610-52-53.

KURY rzeźne, 20 szt. 8 zł/szt. ☎0887-591-545.

MACIORA ok 270 kg, 3 zł/kg. ☎(0-85)685-22-45.

MIĘSO strusie, 35 zł/kg. ☎(0-85)716-12-23.

MŁODE krowy z cielakami, 3.000-4.500 zł. ☎(0-86)476-18-43.

MŁODE krowy, wycielenie- grudzień, 2 szt. 2.400 zł/szt. ☎(0-87)644-94-46.

OBORA do wynajęcia 12x36x4, okolice Łomży, 1.500 zł. ☎0501-173-235.

OGIER 1.5 roku, dokumenty, brudny kasztan, 7.000 zł. ☎0507-185-540

OGIER 7- miesięczny, obustronne pochodzenie, linia Roltana, 420 kg. 3.500 zł. ☎(0-86)476-89-55.

OGIER 7-miesięczny zimnokrwisty, na świadectwo ochronne, linia Roltana, 420 kg, 3.500 zł. ☎(0-86)476-89-55.

OGIER 9-miesięczny, paszport, 2.800 zł. ☎0603-702-300.

OGIER gniady, 1,5-roczny, papiery ochronne, z linii Wilora, 9.000 zł. ☎0503-156-232.

OGIER gniady, licencja, z lini rolltan 2,5-roczny, 8.500 zł lub zamienię. ☎(0-86)212-51-90.

OGIER trzy letni z licencją, 10.000 zł. ☎(0-87)610-02-98.

OGIER zimnokrwisty, kary, licencja, 2,5-letni, 12.000 zł. ☎(0-85)721-81-45.

OGIER, kasztan, zimnokrwisty, 3 lata, 10.000 zł. ☎(0-85)711-41-44, wieczorem.

OGIERA boron (1998) wym. 155x 240x 30, kasztanowaty, bardzo dobrze kryje, 8.500 zł. ☎(0-86)277-21-45, 0604-531-660.

OGIEREK gniady bardzo ładny, obustronne papiery, 3.000 zł. ☎(0-85)711-57-84

OGIEREK sokólski, 17-mies., 3.700 zł. ☎(0-85)737-14-50 po 20:00.

OGIEREK zimnokrwisty 7 mies, 2.600 zł. ☎0604-567-515

OGIEREK, klacz, 2- letnie. 5.500 zł/szt. ☎0501-615-823.

OGIERKI SP, 2.5-letnie, pełne pochodzenie, do sportu i rekreacji, 4.000-4.500 zł. ☎(0-87)421-44-61.

OWCE czarne kotne, 600 zł. ☎(0-86)274-30-31

OWCE hodowlane i młode, 300 zł. ☎0694-996-096. Sejny.

OWCE wrzosówki, kozy rasy mlecznej, 150 zł/szt. ☎(0-85)655-34-69.

OWCE+ jagnieta, rasa Tol, 50 szt. 350 zł. ☎0691-776-300.

OWIECZKI, 20 szt, 150-300 zł. ☎0602-260-175.

PERLICZKI niebieskie, 15 szt., 10 zł. ☎(0-87)610-52-53.

PIÓRA gęsie, białe, 60% puchu, 6 kg, 1 kg/200 zł. ☎(0-86)472-14-97.

PROSIĘTA świniodzika, 350 zł. ☎(0-87)615-76-91.

PROSIĘTA, 8 szt., okolice Sejn. 800 zł. ☎(0-87)516-36-56.

PWIE, w różnym wieku, 5 szt. 400 zł/szt. ☎0503-156-232.

SPRZEDAM 20 JAŁÓWEK 6 M-CY CIELNE ORAZ 3 KLACZE 2,5 ROKU. ☎(0-29)644-68-46, ☎0-606-881-059.

SPRZEDAM JAŁÓWKI WYSOKO CIELNE I KROWĘ Z CIELAKIEM OD 1900 DO 2800 ZŁ I KWOTĘ. ☎0501-959-733.

STRUSIE, 2 samice 4-letnie, 1.000 zł/szt. ☎0503-156-232.

ŚWINIAKI, 7 szt, waga 100- 150 kg, 4 zł/kg. do uzg. ☎(0-85)681-86-22.

TRZY JAŁÓWKI CIELNE. ☎(087)563-60-30, ☎0511-784-190.

TUCZNIK, waga ok. 120 kg, 3.080 zł. ☎(0-85)719-72-66.

TUCZNIKI, 2 szt. 4 zł/kg. ☎0663-749-448.

WARCHLAKI 15-kilogramowe, 9 zł/kg. ☎0508-111-306.

WRZOSÓWKI, z licencją i bez, 10 szt., 100-300 zł. ☎0602-788-167.

ŹREBAK 5-mies., rasa sokólska, 2.300 zł. ☎(0-85)655-00-86.

ŹREBAK 7 mies, 2.500 zł. ☎0507-606-676

ŹREBAKI z papierami, 2 szt., 2.800 zł/szt do uzg. ☎0692-205-895, po 17.

ŹREBAKI, pół roku, ogierek i klaczka, 2.800 zł/szt. ☎(0-85)719-32-53, 0510-135-102.

MATERIAŁY DO PRODUKCJI

KARMA 18% pełnoporcjowa dla krów, 560 zł/t. ☎0694-434-476.

KONICZYNA czerwona, nasiona, 6 zł/kg. ☎(0-86)476-11-62.

KONSTRUKCJA namiotu, 10x4 m, 400 zł. ☎0604-089-653, Łapy.

MATY DLA BYDŁA- ORYGINAŁ. PROMOCJA. TEL.602-322-883.

OTRĘBY, NAWOZY -Z DOWOZEM! ☎(086)472-08-07.

PASZA 18% pełnoporcjowa dla krów mlecznych, 530 zł/t. ☎0694-434-476.

ZIEMIA ROLNA

*Wydzierżawię budynki do przetrzymywania bydła np. po byłym PGR-ze, woj. podlaskie. ☎0-502-314-540.

1,50 HA ZIEMI - WIERZCHLESIE 14. ☎(085)722-12-69, 0691-709-376.

14A, gm. Zabłudów, 2.000 zł. ☎0600-787-858

15 ha, okolice Krasnopola, 10.000 zł/ha. ☎0507-653-853.

2 HA LASU. ☎(0-85)654-37-93, PO 20.00.

2 ha ornej, w tym 1,20 ha przeliczeniowego na Crus, gmina Narew, 10.000 zł/ha. ☎0507-640-569.

3,53 ha, trasa Rajs- Chraboły, 20.000 zł. do uzg. ☎(0-85)730-77-92.

3.5 ha, pow.sokólski, 20.000 zł. ☎0507-257-156.

30HA, 15ha las sosnowy, Bystre, gm. Boćki, 60 km od Białowieży, 200.000 zł. ☎0693-392-313.

5 ha ziemi przy lesie w okolicy Suwałk, 150.000,- ☎(087)567-54-18 ☎0601-081-878.

7- 10 ha, okolice Ciechanowca. 10.000 zł/ha/lub wynajmę. ☎0604-443-979.

7 ha rolna, w tym 2 ha lasu, gm. Czeremcha, 7.000 zł/ha. ☎0693-078-158.

7 ha, III klasa, melioracja, gm.Juchnowiec, 10.000 zł. ☎(0-85)650-33-62.

BUDYNEK gospodarczy nad rzeką Ełk, 2,16 ha ziemi, 320.000 zł. ☎0607-875-307.

GOSPODARSTWO rolne 7.21ha, ok. jeziora Hańcza, budynki stan db, 260.000 zł. ☎(0-87)568-34-59

KURIANY, 0.5 ha. 6.500 zł. ☎(0-85)718-84-09.

LAS mieszany, 2,15 ha, w tym, 0,9 młodego, 70.000 zł. ☎(0-87)642-52-15.

LAS sosnowy, ok.Bociek, 1.10 ha, 20.000 zł/do uzg. ☎0660-443-386.

LAS, 1 ha, Borki, gm. Czeremcha, 35-letni, sosnowy, 2,0 zł/mkw do uzg. ☎0660-717-841.

LAS, 1ha, gm.Wyszki, 16.000 zł. ☎(0-85)737-60-56.

LAS, 2,60 ha, z ziemią, żwir, gm. Kobylin, 60.000 zł. ☎(0-85)650-20-36.

ŁĄKA ze stawem, 1 ha, ok.Sokółki, 13.000 zł. ☎(0-85)711-36-14.

ŁĄKA, 0,5 ha, Rybaki, gm. Dobrzyniewo Duże, blisko Narwi, 3.500 zł. ☎0694-082-806.

ODDAM w dzierżawę 3 ha łąki, Pietkowo, 1.000 zł. ☎(0-85)650-15-79.

OK. Nowej Wsi Ełckiej, klasa V i VI, 10.000 zł/ha. ☎0660-037-383.

UPRAWNA, 10 ha, 80.000 zł. ☎0502-933-813.

WYDZIERŻAWIĘ 10 ha ziemi, pod uprawy rolnicze, nieodpłatnie, Suwałki. ☎0603-221-626.

ZAKUPIĘ nieużytki lub grunty rolne, do 35 km od Białegostoku. ☎(0-85)740-23-36.

ZAMIENIĘ

BELE sianokiszonki, na zboże, inne propozycje. ☎0503-156-232.

C-360 na C-330. ☎(0-86)217-26-42.

JELCZ 415 2W, na ciągnik lub prasę rolującą. ☎0601-486-995.

KOMBAJN Claas 12.000 zł, na ciągnik lub samochód osobowy. ☎(0-86)473-28-12, 0507-144-467.

KOMBAJN Claas 3 m heder na ciągnik C-360. ☎0504-196-175.

KOMBAJN zbożowy, niemiecki, stan bdb na kwotę mleczną. ☎(0-87)641-31-76.

KOMBAJN ziemniaczany Bolko, stan bdb, na kwotę mleczną. ☎0504-182-272.

KWOTA mleczna na ciągnik. ☎(0-87)568-12-45 20:00-22:00.

LIMIT cukrowni Łapy na kwotę mleczną. ☎0504-182-272.

MIESZANKA zbożowa, na młode klacze wierzchowe. ☎0601-486-995.

PRZYCZEPA sztywna na 20-kach, 3.5t, zamiana na większą, ☎(0-87)644-94-42.

SIANO, sianokiszonka w belach na cielaki, prosięta, inne propozycje. ☎0696-413-344.

TALERZÓWKA na kombajn Anna. ☎0504-322-057.

URSUS 912 szybka skrzynia na podobny z napędem. ☎(0-86)476-45-11.

ZETOR 16145, 160KM, nowe opony, elektryka, wysoki dach, stan idealny. Na mniejszy, obsobowy, bus. ☎0602-485-350.

OKAZJE

KUPIĘ

HALKA do sukni ślubnej, na wzrost 170 cm, Białystok. ☎0888-635-618 po 19:00.

SPRZEDAM

ANGIELSKA suknia ślubna (duży rozmiar), 500 zł. ☎0502-539-739..

BECIK do chrztu, biały i rożek niemowlęcy z poduszką, biały haftowany, 35 zł/szt. ☎(0-85)742-78-42.

PIĘKNĄ francuską suknię ślubną ecru, 38 40/168-175, dodatki, 1-częściowa, tren, Suwałki, 800-1.000 zł. ☎0604-970-299.

SUKNIA ślubna biała, rozm. 36/38, 168 cm, gorset, spódnica, 700 zł. ☎0604-557-671.

SUKNIA ślubna Cymbeline Dune, stan bdb, rozm. 36-38, +dodatki, perłowo-złota, 500 zł. ☎0888-725-090, B-stok.

SUKNIA ślubna długi rękaw, rozm. 38. 450 zł. ☎(0-87)567-99-30, 0695-779-930.

SUKNIA ślubna Mariees-De-France, biała, raz użyta, rozm.38, tren, 900 zł/do uzg, Suwałki. ☎0603-910-784.

SUKNIA ślubna rozm. 38, projekt- Emilia Kosta, 1.600 zł. ☎(0-85)675-55-70, 0506-427-289.

SUKNIA ślubna, Cymbeline, rozm. 38, dodatki, nowa kolekcja, 1.000 zł. ☎0888-777-793, S-tycze.

SUKNIA ślubna, francuska, bdb atrakcyjna, biała, 1-częściowa, ozdobiona perełkami, mały tren, rozm.36, Augustów, 250zł. ☎0696-980-187.

SUKNIA ślubna, halka i gorset z plisów, na wzrost 176 cm, 1.200 zł. ☎0602-190-772.

SUKNIA ślubna, kosztowała 3.000 zł, roz. 36-38, model Ullise, tren nie odpinany, 1.000 zł. ☎(0-85)739-50-26.

SUKNIA ślubna, rozm.38, z trenem, biała, Białystok, 1.300 zł. ☎0501-753-154.

SUKNIĘ ślubną francuską- mariees de france (R 029 Satin Blanc), rozmiar 38, stan bdb.- niedrogo. ☎0603-910-784.

RZECZY NOWE

BARDZO ładna kurtka w kolorze miodowym, kołnierz sztuczny tygrys, 140 zł. ☎(0-85)663-61-76.

BUTY sportowe z cholewką, Reebook, rozm. 9, B-stok, 140 zł. ☎0502-921-931.

CZARNE nowe opinacze, idealne na zimę, nr 41, wyślę pocztą, 80 zł. ☎0501-640-024.

DAMSKA kurtka, 15 zł. ☎(0-85)653-47-20.

GARNITUR męski, jasny, 200 zł. ☎(0-85)742-72-52.

JEANSY nowe Levis 501 rozm 27/30, 100 zł. ☎(0-85)744-45-49, 0880-194-070

KOŻUSZEK damski z kapturem, krótki, rozm XL, jasny beż, 160 zł. ☎(0-85)653-13-47

KURTKA skórzana, nowa, szary brąz, podpinka, kołnierz. 180 zł. ☎(0-85)718-96-20.

MARYNARKA 182/100, 265 zł. ☎0503-725-644.

MARYNARKA 182/100, 265 zł. ☎0503-725-644.

NOWE długie futerko z zająca. 300 zł. ☎(0-85)675-48-66.

NOWE długie futro z nutri, roz. 44. 400 zł. ☎(0-85)675-48-66.

NOWE marynarki, 2 szt., 20 zł/szt. ☎(0-85)653-47-20.

PŁASZCZ męski na podpince, elanobawełna, 400 zł. ☎(0-85)742-72-52.

SPODNIE wizytowe, czarne 188/88, 65 zł. ☎0503-725-644.

INDECO®
SZAFY
• GARDEROBY
• POKOJE DZIECIĘCE
RABATY
MEBLE KUCHENNE
Dobra jakość • Dobra cena • Indywidualne projekty
IMEX www.imex.bialystok.pl
SPRZEDAŻ HURTOWA I DETALICZNA
Hurtowa 9, tel. 742-66-70
Wasilkowska 22c, tel. 675-01-90
Sokółka, ul. Grodzieńska 18 (I p.)
tel. 0602-835-174

RZECZY UŻYWANE

CIUCHY damskie ze Stanów, worek, rozm. 38, 160 zł. ☎(0-85)675-59-99.

FUTRO długie, z niebieskich lisów, bardzo ładne, 1.200 zł. ☎0600-273-442.

FUTRO naturalne, długie, roz. 40- 42. 350 zł. ☎0698-655-557.

FUTRO z lamy, białe, długość 3/4, stan idealny, 800 zł. ☎0509-610-098.

FUTRO z lisów, stan bdb, 500 zł. ☎(0-86)270-31-37

KOMBINEZON zimowy ocieplany, rękawiczki, buty, zielony, rozm 68-74, 110 zł. ☎(0-85)742-78-42

KOŻUCH amerykański damski długi, wysoka jakość, 300 zł. ☎(0-85)742-30-26.

KOŻUCH damski, beżowy, krótki, Ełk, 150 zł. ☎(0-87)620-03-50.

KOŻUCH damski, brązowy. rozm 38, stan idealny, Suwałki, 200 zł. ☎(0-857)567-29-99, 0604-215-173.

KOŻUCH, mufony, 800 zł. ☎0600-273-442.

KUTRTKI damskie, męskie, 2 szt. 10 zł. ☎(0-85)653-47-20.

SUKIENKA do tańca towarzyskiego klasa E na szczupłą osobę, 155 cm, niebieska, 200 zł. ☎(0-85)652-23-01.

SUKNIA wieczorowa, francuska, bdb ładna, jasny niebieski, rozm.36-38, Augustów, 90 zł. ☎0696-980-187.

SUKNIE studniówkowe, wieczorowe, oryginalnie szyte, 80-230 zł. ☎(0-85)661-64-51.

MATERIAŁY BUDOWLANE

KUPIĘ

CEOWNIK i teownik 5-12 cm. ☎0511-541-888.

DRUT fi 3-6, używany, z odzysku. ☎0604-358-407, Grajewo.

MATERIAŁY potrzebne do budowy i wykończenia domu, w dobrej cenie. ☎0887-284-687.

PARAPET 198x23 cm. ☎(0-85)741-33-90, 0603-361-831.

PŁASKOWNIK powyżej 6 cm. ☎0505-548-299.

POKRYCIE dachowe, ondulina, brązowa, 80 arkuszy. ☎(0-85)661-70-94, po 19.

RURA kanalizacyjna pcv 250mm, dł 3m. ☎0500-215-429

RURA ocynkowana 48mm. ☎0500-215-429

RURY czarne i ocynkowane, pow. 4 cm. ☎0505-548-299.

RURY czarne i ocynkowane, pow. 4 cm. ☎0505-548-299.

RURY miedziane 15-22mm, okna plastikowe, grzejniki aluminiowe, wełna do ocieplenia, inne, może być używane. ☎0887-284-687.

SIATKĘ ogrodzeniową lub leśną. ☎0600-100-257.

SŁUPKI metalowe dł. 2 mb. ☎0511-541-888.

SPRZEDAM

80-LETNIE sosny na pniu, 300 zł/szt. ☎(0-85)731-05-66.
BALE jesionowe, grubość 5 i 8 cm, 3 mb, 600 -1.400 zł/mb. ☎(0-87)644-65-13.
BALE sosna, świerk, wysuszone, 4m3, 500 zł/m3. ☎(0-86)216-94-28
BALE, 50 mm, jesion, dąb, 10 m. sześć. 1.050 zł/m. sześć. ☎0603-069-334.
BARAK budowlany, kontener, 3.000 zł. ☎0693-898-303.
BARAKOWÓZ bez kół, 2.500 zł. ☎(0-86)271-72-17.
BLACHA aluminiowa 1mm, 160 arkuszy, 50 zł/szt. ☎(0-87)644-68-21
BLACHODACHÓWKA, brąz, mat, 4 arkusze, 2,20 dł, 1,15 szer, 200 zł. Dojlidy Górne. ☎(0-85)741-93-17, 0508-372-624.
BLOCZEK silikatowy, 1.000 szt., 600 zł. ☎0607-331-615.
CEOWNIK 65 i 80 mm, 6 szt x 6 mb, 1,80 zł/kg. ☎0500-424-458.
DACHÓWKA ceramiczna, kolor ceglasty, 1.000 szt, pozostałość po budowie, 1,20 zł/szt. ☎0500-482-912, okolice Łomży.
DĄB czarny wysezonowany 7 lat, 0.25m3, 500 zł. ☎0661-458-401
DĄB w dylu 80, leśny, 3 msześć., 6.000 zł. ☎0607-331-615.
DESKI 32 mm, 6 cm, ładne, suche, po 2 msześć, 700-900 zł/msześć. ☎0504-938-877.
DESKI 32mm, 2m3, wysezonowane, 300 zł/m3. ☎(0-86)476-46-01
DESKI obrzynane, nie obrzynane, gr. 2.5 cala., 20 m. sześć. 100- 300 zł/m. sześć. ☎0605-495-584.
DESKI olchowe, różna grubość, 20 msześć, 450 zł/msześć. ☎0602-797-034.
DESKI podłogowe barlineckie, 19 mkw, dąb strukturalny, gr. 14 mm, układanie bezklejowe, 90 zł/mkw. ☎0510-232-303.
DESKI sosna, świerk, olcha, wysuszone, ok. 8m3, 500 zł/m3. ☎(0-86)216-04-28
DESKI sosnowe szerokie, nieobrzynane calówki, dł. 3,80 cm -5 m., 1,2 msześć. ok. Łp, 320 zł. ☎0508-695-340.

BLACHY NA DACHY
JUŻ OD 11,99 ZA MB.
Białystok, ul. Pana Tadeusza 4
PRODUCENT (przedłużenie ul. Poziomej)
IKAFI tel. 740 61 22

DESKI sosnowe, 50 mm, 2 m. sześć. 500 zł/m. sześć. ☎0502-514-108.
DESKI, łaty, ok. 4 m. sześć. 400 zł/m. sześć. ☎0885-199-990.
DRZWI balkonowe, zespolone, drewniane, 222x87cm, 130 zł. ☎(0-85)719-40-21.
DRZWI drewniane, wewnętrzne, białe, 45 zł. ☎0601-565-068.
DRZWI garażowe, drewniane, kompletne, z futryną i zamkami, szer.2.80 m, wys.2.40 m, 300 zł. ☎0602-695-053.
DRZWI garażowe, metalowe, 150 zł. do uzg. ☎(0-85)663-16-30, 0668-284-556.
DRZWI garażowe, ocieplane, z futryną, 240x245, 300 zł. ☎0501-301-123.
DRZWI panelowe, ocieplone, podnoszone do góry, 3x 3 m. 2.200 zł. ☎0693-720-815.
DRZWI wewnętrzne 80. z sosny amerykańskiej, 6 szt, 250 zł/szt. ☎0512-839-545.
DRZWI wewnętrzne, 6 szt, 40 zł/szt. ☎(0-85)741-35-04.
DRZWI wewnętrzne, białe, 4 szt, 60-80 cm, 50 zł/szt. ☎0661-458-401, okolice Zambrowa.
DRZWI zewnętrzne, 212x95, 120 zł. ☎0660-409-963.
DWUTEOWNIK HEB140, 12 m, 2 szt., HEB120, 1.000-1.200 zł. ☎(0-85)675-37-82, 0604-473-888.
DYLE 12cm, 2 m3, 300 zł/m3. ☎(0-86)476-46-01
DZRZWI balkonowe firmy Abakus, wzmocnione, prawe, 2.25x90, pół roku używane, 280 zł. ☎(0-85)653-32-25, 0507-793-146.
ELEMENTY domku kampingowego, wys. 2,35, szer. 1,20 m, ocieplane, 100 zł/szt. ☎0887-143-399.
ETERNIT nowy, 50 szt. 9 zł/szt. ☎0506-595-858.
ETERNIT wysokofalisty, 70 szt, 5 zł/szt. ☎(0-86)274-31-33.
ETERNIT, nowy, 250 szt. 10 zł/szt. ☎(0-86)270-33-81.
FARBA palona ochra, brąz, 400 kg, 2 zł/kg. ☎(0-85)716-70-88.
FRYZY dębowe, schodowe, 50, 4 msześć, 1.400 zł/msześć. ☎0604-089-653, Łapy.
GRYS biały, granulacja średnia, 200 zł/tona. ☎(0-85)719-40-21.
GRZEJNIK 600x600, metalowy, nowy, zapakowany, 100 zł. ☎0602-130-994, Fasty.
GRZEJNIK łazienkowy 800 W, nowy w folii, 290 zł. ☎(0-86)473-74-46.
GRZEJNIKI olejowe, elektryczne, używane, szt. 3, 50 zł/szt. ☎0695-629-687, (0-85)661-68-54.
GRZEJNIKI panelowe, używane, dł. 160 cm, 14 szt, 25 zł/szt. ☎0505-142-240.
GRZEJNIKI żeliwne, 100 żeberek, 6 zł/żeberko. ☎(0-85)719-76-08, po 17.
GRZEJNIKI żeliwne, 26 żeberek, 4 zl/szt. ☎(0-86)476-10-98.
GRZEJNIKI żeliwne, 50 szt., 7 zł/szt. ☎0609-941-342.
GRZEJNIKI, Fawiery, 20 szt., nowe, 55 zł/szt. ☎0609-576-615.
JESION wysezonowany 80 mm, 100 mm, 1.800 zł/msześć. ☎(0-85)650-51-68 po 20.

KAFLE KOMINKOWE. PIECOWE - WYRÓB. SPRZEDAŻ. HRYNIEWICZE 3B K.BIAŁEGOSTOKU. ☎(085)747-49-80. WWW.KAFEL-KAR.PL

KAMIENIE duże, 10 zł/szt. ☎(0-85)656-83-13.
KAMIEŃ łupany, 20-25 zł/mkw. ☎(0-85)568-35-41.
KAMIEŃ polny naturalny, 4 tony, okolice Zabłudowa, 50 zł/t. ☎0503-391-530.
KAMIEŃ polny, 40 zł/t. ☎(0-87)621-26-52.
KAMIEŃ polny, 50 zł/wywrotka. ☎0698-340-691.
KONSTRUKCJA pawilonu rozkrecana, kątownik około 70 mkw., 2.000 zł. ☎(0-87)619-68-09.
KONSTRUKCJA stalowa 9x30 m, 22.000 zł. ☎0697-446-310.
KONSTRUKCJA stalowa 9x30 m, 22.000 zł. ☎0697-446-310.
KONTENER budowlany 6x 2,5m, ocieplany, 2.500 zł. ☎0512-089-631. Suwałki.
KONTENERY, baraki budowlane, 2 szt., 3.000 zł/szt. ☎0691-732-055.
LUKSFERY, szklane pustaki, z jedną ścianką, 400 szt, pozostałość po budowie, 1.50 zł. ☎0661-458-401
NAROŻNIKI aluminiowe 2,5 m, do suchego tynku, 100 szt, 1 zł/szt. ☎0602-130-994 Fasty.
OKNA "dubeltowe" 2,40x1,5 i 2,00x1,5, drzwi balkonowe po 2 szt, 500 zł. ☎(0-85)676-33-96.
OKNA 3-szybowe, z demontażu, 90x90, prod. Wołomin, 2 szt, 50 zł/szt. ☎(0-85)654-36-55.
OKNA aluminiowe z demontażu, 10szt, 180 x180, 90x180, możliwy montaż w poziomie, 400 zł/szt. ☎0509-659-980.
OKNA pcv z rozbiórki, 8 szt, drzwi 1 szt, 300-400 zł. ☎(0-85)868-26-84, 0604-325-444
OKNA z żaluzjami z demontażu, 7 szt., Białystok, 80 zł. ☎0502-921-931.
OKNO plastikowe, 116x113 cm, 2 szt. 400 zł /szt. ☎0605-666-032.
OKNO plastikowe, balkonowe, 95x228 cm, 350 zł. ☎0604-457-824.
OLSZYNA tartaczna 15 szt, 220 zł/m. sześć. ☎(0-86)271-71-46.
PARKIET brzoza, 24 mkw., Filipów. 37 zł/mkw. ☎0660-298-485.
PARKIET brzozwy 30mkw, 35 zł/mkw. ☎0504-403-893
PARKIET dębowy, HAjnówka, ok 60 mkw, 40 zł/mkw do uzg. ☎0512-523-713.
PŁYTA wiórowa 215x90x1,6 cm, 40 szt, 15 zł/szt. ☎(0-87)611-25-99.
PŁYTA wiórowa, 215x100x1,6, 70 szt, 17 zł/szt. ☎(0-87)611-25-99.
PŁYTKI PCV, 30x30 cm, szare, nowe, 60 mkw., 50 gr/szt. ☎(0-85)742-27-13, 0502-261-960.
PRZEWÓD elektryczny, 4x16 miedź, 35 zł/mb. ☎0502-286-703.
PRZEWÓD elektryczny, nowy, 550 m, YDY5x10, 10 zł/m. ☎0608-410-175.
RURY 2-calowe, fi 60 mm, czarne i ocynkowane, 1 mb, 16 szt. 10-13 zł. ☎0500-424-458.
RURY stalowe, fi 155, odcinki 3.40 m, 10 szt. 34 zł/m.b. ☎0506-595-858.
RUSZTOWANIA warszawskie, 24 elementy, stan bdb, 50 zł/szt. ☎(0-85)749-48-34.
RUSZTOWANIE warszawskie, stan bdb, 24 szt., 50 zł/szt. ☎0603-244-672.
SCHODY dębowe, jesionowe, 20 szt. 100 zł/szt. ☎(0-85)681-62-56, po 19.00, 0509-490-823.
SIATKA ogrodzeniowa, 300 m.b. 9 zł/m.b. ☎0606-114-033.
SKLEJKA 155x155x1.2 cm, parkiet brzozowy, 35-60 zł/mkw. ☎0606-758-757, (0-85)741-97-53.
SKRZYDŁA okienne, 36 szt. 10 zł/szt. ☎(0-86)272-54-29, po 16.00.
SOSNA, 3 lata sezonowana, 80, 50, 32, 25, 3 m. sześć. 500-700 zł/m.sześć. ☎(0-85)744-24-18.
SPRZEDAM BOAZERIĘ, SZALÓWKĘ. ☎0504-528-278.
STAL ceownik w sztangach, 12 cm 20 zł/m, 22 cm 40 zł/m. ☎(0-87)619-68-09.
STEMPLE 200 szt, 2 zł/szt. ☎0503-542-846.
STEMPLE budowlane, suche, różna długość, 1 zł/mb. ☎(0-85)716-70-88.
STEMPLE dł. 270cm, 200 szt, pozostałośc po budowie, 2.30 zł/szt. ☎0503-441-544, (0-85)662-68-69
STOLARKA plastikowa, okna plastikowe, 5 szt., drzwi plastikowe, 2 szt, 400-700 zł/szt. ☎0606-758-757, (0-85)741-97-53.
SZALÓWKA, 100 mkw, 22 zł/mkw. ☎(0-85)681-62-56, po 19, 0509-490-823.
SZYNY stalowe dł. 3.75 m, 100 zł/szt. ☎(0-87)619-68-09.
SZYNY WĄSKOTOROWE 3 ZŁ/KG. ☎0604-955-045.
TARCICA jesionowa, 900 zł/msześć. ☎(0-85)653-12-00.
TARCICA sosnowa, gr. 30, 32 mm, 15 m. sześć. 350 zł/m. sześć. ☎(0-85)718-03-25.
TARTAK W SUWAŁKACH OFERUJE KANTÓWKĘ BUDOWLANĄ, KROKWIE, ŁATY, DESKI, ☎0602-264-915.
TAŚMOCIĄG 25 m, 14 m, z wózkiem zasypowym, 4.000 zł. ☎0691-686-191.
TRYLINKA, 1.000 szt., 1.500 zł. ☎0607-331-615.
UŻYWANY płot metalowy razem z bramą, stan bardzo dobry, 1.300 zł. ☎0609-572-562.
WÓZEK widłowy Toyota, przerobiony na gaz (1993) 9.500 zł. ☎0692-112-502.
ZBIORNIK po betonie 65 ton, silos, 10.000 zł. ☎0693-898-303.
ZBIORNIKI do szamba, 2.000 l, 2 szt., 700 zł/szt. ☎0609-263-252.
ŻEBERKA grzejnikowe, 24 szt., 200 zł. ☎0505-031-338.
ŻEBERKA żeliwne, 20 szt., nowe. 10 zł/szt. ☎0887-437-544.
ŻEBERKA żeliwne, używane, ok.100 szt., 6 zł/szt. ☎(0-85)675-19-35.

RÓŻNE

KUPIĘ

2 sosny, 2 świerki, na pniu. ☎0504-938-877.
BOAZERIĘ sosnową 150 mkw. ☎(0-86)274-30-31.
DŁUŻYCA, sosna, świerk, brzoza, olszyna, płatne gotówką. ☎0512-720-947.
DŁUŻYCĘ olcha, brzoza, osika, topola. ☎0606-970-883.
DREWNO olszyna papierówka. ☎(0-85)716-22-56.
DREWNO owocowe, wiśnia, jabłoń, grusza. ☎(0-85)716-22-56.

LAS. SOSNE. BRZOZE. INNE. NAJWYŻSZE CENY. 0504-277-793.

OLCHA, brzoza, dąb, dłużyca lub opał. ☎0602-797-034.
PALETY euro uszkodzone, ☎(0-86)271-70-60, 0604-405-611.
PALETY, pozostałość po budowie. ☎0604-274-689.
ŚWIERK lub sosnę. ☎0692-428-514.
TOPOLĘ, osikę, 100 m3. ☎(0-86)219-26-00, 0605-545-465.

SPRZEDAM

2 palniki olejowe do c.o. 500 zł. ☎0-600-075-249.
BARAKOWÓZ mieszkalny, bez podwozia, umeblowany, 1.700 zł ☎(0-85)716-04-20.
BRZOZA 10mp, 100 zł/mp. ☎(0-85)741-86-82, 0507-761-154
BRZOZA, 100-150 szt., wycina kupujący, 135 zł/msześc. ☎0603-702-300.
BRZOZA, olcha, w metrach, na opał, 80-90 zł/m ☎0500-088-910.
BUK suchy, dł. 1020, 7200 mm, gr. 15, 38 mm, 500 zł/msześc. ☎0507-730-067.
DESKA calówka, obrzynana, 20 msześć, 320 zł/msześć. ☎0606-757-268.
DESKA paletowa euro, 350,-, ☎0508-546-247, ☎0509-556-910.
DESKĘ świerkową 32, 22, 520,- ☎0508-546-247, ☎0509-556-910.
DĘBY tartaczne na pniu do ścięcia, 1.000 zł/msześć. ☎(0-85)718-08-51.
DŁUŻYCA sosna, 50 msześć, 200 zł/msześć. ☎(0-85)717-71-97.
DO golarki Philips nożyki i sitka, 15 zł/kpl. ☎(0-85)743-63-02.
DREWNO opałowe 20 mp., olszyna, 80 zł/mp. ☎(0-87)523-86-72.
DREWNO opałowe dąb, jesion, 30mp, ok. Suwałk, 100 zł/mp. ☎0502-384-522, (0-87)562-14-11
DREWNO opałowe do kominka, brzoza sucha, 20 mp, 100 zł/mp. ☎(0-85)749-47-40.
DREWNO opałowe kominkowe 100 msześć, grab, jesion, dąb, ok. Giżycka, 100 zł/mp. ☎0606-392-616.
DREWNO opałowe opoły iglaste i liściaste, 20mp dowóz Białystok, 40-50 zł/mp. ☎0692-274-785
DREWNO opałowe rąbane, suche, 10 mp, 90 zł/mp. ☎(0-85)710-23-48 po 18.00.
DREWNO opałowe, 10 mp, 75-120 zł/mp. ☎(0-85)676-12-25.
DREWNO opałowe, 10 msześć, dowóz gratis, 50zł/msześć. ☎0887-284-687.
DREWNO opałowe, bale z rozbiórki, 500 zł. ☎0607-331-615.
DREWNO opałowe, koninkowe, brzoza, dąb, 20 m sześć, 75 zł/m sześć. Suwałki ☎0506-404-275.
DREWNO opałowe, olcha, brzoza, 9,5 msześć, 75 zł/msześć. ☎0507-959-286.
DREWNO opałowe, podsuszone, 2 mp, 60- 70 zł/mp. ☎(0-85)744-98-76.
DREWNO opałowe, słuche, pocięte w pieńki, 10 msześć. 80 zł/msześć. ☎(0-85)721-80-86.
DREWNO opałowe, suche, Suwałki, 70,- ☎0696-529-670.
DREWNO sosnowe suche, w klockach, 12mp, 50 zł/mp. ☎0506-936-648
DRZEWO olcha, 50 szt., 200 zł/msześć. ☎(0-86)273-14-28, (0-86)273-67-74, po 20.
DRZEWO opałowe brzoza, 15mp, 110 zł. ☎(0-85)718-46-35
DRZEWO opałowe mieszane, 15mp, 50 zł/mp. ☎(0-85)717-53-57
DRZEWO opałowe suche, 7 bkm od Zambrowa, 25 mp, 50- 90 zł/mp. ☎(0-86)271-89-86, 0501-662-068.
DRZEWO opałowe suche, sosna, 5 msześć, 75 zł/msześć, ok. Łap. ☎0607-187-031.
DRZEWO opałowe, 60 zł/mp. ☎0880-230-571.
DRZEWO opałowe, brzoza, 10 m. sześć, okolice Moniek. 90 zł/m. sześć. ☎0602-701-613.
DRZEWO opałowe, olchowe, 20 m3, 70 zł/m3. ☎(0-86)273-14-28 po 20:00.
DUŻY neseser, walizka, podróżna, 30 zł ☎(0-85)732-19-58.
ELEKTRYCZNA maszyna do pisania polska, 150 zł. ☎0601-678-359.
FIORDA do rechabilitacji, 6.000,- ☎(087)567-54-18 ☎0601-081-878.
IMADŁO kowalskie, szerokość szczęk 12 cm, 150,- ☎(087)566-73-31.
JESION na pniu, ok 5 m. sześć, 400 zł/m. sześć. ☎0697-739-815.
JESION surowy 2 m3, kawałki, 400 zł/m3. ☎(0-85)719-61-41.
KAMIEŃ łupany 7t, 700 zł. ☎(0-85)718-14-83
KASA pancerna, 53x 45x 98 cm. 650 zł. ☎0601-191-187.

Producent DRZWI 3-SKI
Wejściowe od 254 zł*
Wewnętrzne od 108 zł*
Futryny od 50 zł*
*CENY NETTO
tel. (085) 664-77-36
Białystok, ul. Wysockiego 70

KOMODA dębowa 1200 zł. ☎(086)473-03-18.
KOMPLETY kreślarskie młodzieży szkolnej, 8 szt, 30 zł/szt. (0-85)742-72-52.
KWOTA MLECZNA 6.800 L, ☎(087)516-43-61.
KWOTĘ mleczną 9715 kg, Sudowia, 11.000,- ☎(087)568-72-76.
KWOTĘ MLECZNĄ, 2.240 KG, 2.500,- ☎0663-463-329, PO 18-STEJ.
NAROŻNIK 2600x2350/1020 + fotel, trzy letni , mało używany, 1.500.- ☎0511-708-564.
NIWELATOR nieuzywany nowy kompletny ,Made in Japan, SOKKIA C41, łata 4m wysówana, 1.700,- ☎(087)566-73-31.
OGRZEWACZ akumulacyjny typ WO-T, WS 220V, 1,5 KW, wykładany szamotem z nadmuchem, 250,- ☎(087)566-73-31.
OLCHA 35 szt, śr 30cm, gm. Augustów, 250 zł/m3. ☎(0-87)644-91-68
OLCHA dłużyca, 30m3, 180 zł/m3. ☎(0-87)567-30-67
OLCHA, 10 mp, 90 zł/mp. ☎(0-85)741-86-82, 0507-761-154.
OLCHA, brzoza, 100 szt, dłużyca, 200 zł/m3. ☎(0-86)271-58-64
OLSZYNA sucha, opałowa, 30 mp, 85 zł/mp. ☎0605-451-209.
OPAŁ olcha, 20mp, 80 zł/mp. ☎(0-87)567-30-67, 0601-950-614
OPAŁOWE liściaste, 8 mp, 50-100 zł/mp. ☎0601-802-917.
PALETY drewniane, używane, 660x 930, 450 szt, 4 zł/szt. ☎0605-228-013.
PRZECINARKA tarczowa do metalu, stojakowa, silnik 2,8 KW, 1.900,- ☎(087)566-73-31.
PRZYCZEPA kampingowa stacjonarna 33 mkw., ogrzewanie gazowe, 12.500 zł. ☎(0-85)878-17-34, 0603-633-734.
RUSZTOWANIA warszawskie 50,- 1 sztuka, ☎(087)566-73-31.
SIŁOWNIĘ działającą lub wyposarzenie firmy HES, 90.000,-, ☎0692-854-399.
SOLARIA Luxura, Miami, 5.000 zł/2 szt. ☎0888-777-793.
SOSNY, 10 szt, 170-200 zł/szt. ☎(0-85)715-73-81.
SPRZĄTNĘ las w zamian za drzewo. ☎(0-86)272-60-32
SPRZEDAM DREWNO OPAŁOWE O ROŻNEJ GRUBOŚCI; SOSNA PO 70 ZŁ/M3 OKOŁO 10 M3 ORAZ BRZOZA PO 100 ZŁ/M3 OKOŁO 20 M3. WYCINKA NA ZAMÓWIENIE. ☎0660-934-354.
SZTACHETY olchowe -impregnowane, 2,5 zł/szt. ☎0692-496-555.
TOPOLA na pniu 15 szt., 170 zł/m3. ☎0606-757-268.
TORF opałowy, 6 ton, 300 zł/tona. ☎0694-639-344.
WILK do mięsa stołowy w Suwałkach, 1.000,-, ☎0504-181-472.
WÓZ konny (nowy), 650,- ☎(087)641-94-81.

INNE

NAGROBKI GRANITOWE, PODWÓJNY CIEMNY 7.500 ZŁ. ☎0607-497-951.
NAGROBKI GRANITOWE, PODWÓJNY CIEMNY, 7.500 ZŁ. ☎0607-497-951.
WRÓŻKA, Tarot, runy, talizmany. ☎0606-644-023.

TELEFONY

KUPIĘ

BEZPRZEWODOWY Panasonic, starszy typ. ☎0693-661-520
KOMÓRKOWY, dobry, niedrogi. ☎0510-265-557.
MOTOROLA V3, Siemens CF62, na gwarancji. ☎0660-596-896.
NOKIA 3200, inny. ☎0505-729-626.
NOKIA 3510i. ☎0607-457-567.
NOKIĘ 6110, Kameleon, natychmiast. ☎0691-790-980.
TELEFON, gwarancja, z aparatem, w rozliczeniu Sony Ericsson T230. ☎0602-666-721.

SPRZEDAM

ALCATEL OT320, stan db, Idea, okolice Dąbrowy Białostockiej, 60 zł. ☎(0-85)749-42-99 po 20.
BEZPRZEWODOWY nowy GAP/DECT 2 słuchawki, Białystok, 150 zł. ☎0502-921-931
ERICSSON R310S, wodoodporny, dokumenty, instrukcja, bateria trzyma tydzień, stan bdb. 99 zł. ☎0691-790-980.
KOMÓRKOWY Nokia 6030, nowa, bez simloka, 450 zł lub zamienię. ☎0508-826-266.
ŁADOWARKI oryginalne Nokia, Panasonic, Hagenuk, Amsung. 30 zł/szt. ☎0601-565-068.
MOTOROLA 192t, Idea, dokumenty, słaba bateria, 70 zł. ☎0602-743-709.
MOTOROLA C155, ładowarka, gwarancja, 200 zł. ☎(0-87)562-41-47.
MOTOROLA C350, Białystok, 140 zł. ☎0501-273-758.
MOTOROLA C350, stan idealny, dokumenty, kolorowy wyświetlacz, B-stok, 140 zł. ☎0605-335-428.
MOTOROLA C-450, kolorowy wyświetlacz, polifonia, WAP, kabel USB, stan db, 160 zł. ☎0692-223-495.
MOTOROLA C7 22l, stan db, 170 zł. ☎0507-659-551.
MOTOROLA E365, aparat cyfrowy, 65.000 kolorów, 320 zł. ☎0513-361-015.
MOTOROLA V547, nowy, 550 zł. ☎(0-85)661-64-50, 0504-462-327.
NEC 616, bez simlocka, program i kabel, nowa generacja, 570 zł. ☎0508-252-491.
NEC E616 V, 400 zł. Lub zamiana. ☎0513-369-769.
NEC e616, 3 generacja, video, mp3, latarka, pokrowiec, słuchawki, 3 płyty, Suwałki, 600 zł. ☎0608-021-705.
NEC, E 616, aparat cyfrowy, kabel do komputera i oprogramowanie. 650 zł. ☎0512-093-954.
NOKIA 1100, stan db, 180 zł ☎(0-85)737-12-58.
NOKIA 2600, na gwarancji, 190 zł. ☎0886-513-855.
NOKIA 3100 nowa, gwarancja, 300 zł. ☎0602-526-984.
NOKIA 3100, ładowarka, pudełko, 250 zł. ☎0692-007-642.
NOKIA 3100, pudełko, ładowarka, stan bdb, 260 zł. ☎0503-912-568.
NOKIA 3100, pudełko, papiery, stan bdb, 240 zł. ☎0505-661-168.
NOKIA 3100, stan idealny, 250 zł. do uzg. ☎0500-580-926.
NOKIA 3120, komplet, pokrowiec, 2-letnia gwarancja, 350 zł. ☎0692-867-805.
NOKIA 3200 bez simlocka, pełna dokumentacja, 320 zł. ☎0500-422-088
NOKIA 3300, gwarancja 10 msc, pełna dokumentacja, Bielsk Podlaski, 300 zł. ☎0512-245-404.
NOKIA 3310 bateria litowo-jonowa, stan db, 150 zł zamianana droższy z dopłatą. ☎0601-692-546.
NOKIA 3310 ładowarka, stan bdb, 100 zł. ☎0500-761-600
NOKIA 3310, dokumentacja, 100 zł. ☎0503-619-332.
NOKIA 3310i, 200 zł ☎0604-107-228.
NOKIA 3510i, bez simlocka, 140 zł. ☎0696-527-033.
NOKIA 3510i, kolorowy wyświetlacz, polifonia, WAP, stan bdb, 160 zł. ☎0692-223-495.
NOKIA 3510i, stan bdb, kpl dokumentów, 220 zł. ☎0606-593-686.
NOKIA 6020, nowy, dokumenty, folia na wyświetlaczu, 520 zł. ☎0602-191-445.
NOKIA 6030, nowa, 500 zł ☎0504-032-145.
NOKIA 6100, pudełko, ładowarka, stan bdb, 280 zł. ☎0505-661-168.
NOKIA 6210 lekko uszkodzona, ładowarka, 80 zł. ☎0500-761-600
NOKIA 6230i nowa, gwarancja, 850 zł. ☎0880-235-888.
NOKIA 6310, 210 zł. ☎0604-107-228.
NOKIA 6310i stan idealny, 300 zł. ☎0503-450-056.
NOKIA 6310i, stan idelny, pełna dokumentacja, gwarancja. 300 zł. ☎(0-85)652-34-12, 0509-915-855.
NOKIA 6600, aparat/kamera, symbian, BT, Irda, pokrowiec UV, bez simlocka, Białystok, 620 zł. ☎0509-625-289.
NOKIA 6610, stan bdb, 230 zł, zamiana. ☎0513-369-769.
NOKIA 6610i, stan idealny, dokumentacja, słuchawki. 390 zł. ☎0502-930-391.
NOKIA 6610i, z papierami, na gwarancji, 360 zł. ☎0889-855-776, po 14.
NOKIA 7250i = 6610i, kolor LCD, Xhtml, radio, aparat, irda, bez simlocka, Białystok, 320 zł. ☎0509-625-289.
NOKIA 7250i, kompletna, 350 zł. ☎0504-169-996.
NOKIA 7250i, kompletna, stan idealny, zestaw stereo, 385 zł. ☎0660-488-360.
NOKIA 8210, bez simlocka, 100 zł, zamiana. ☎0513-369-769.
NOKIA 8850, stan bdb, 200 zł. ☎0504-319-147.
ORYGINALNY zestaw słuchawkowy do nokii 6610i, pasuje również do podobnych modeli nokii, 10 zł. ☎0512-262-602.
PANASONIC GD 67, dokumenty. 140 zł. ☎0605-544-358.
PANASONIC GD93 Białystok, 120 zł. ☎0502-921-931
SAGEM MXY 5-2, 3-miesięczny, dokumenty, 400 zł. ☎0600-776-905.
SAGEM MYX5, kolorowy wyświetlacz, pudełko inne bajery, 150 zł. ☎0698-403-632, po 16.
SAMSUNG C100 kolorowy wyświetlacz, podczerwień, nowy soft, okablowanie internetowe, bateria 4 dni, 120 zł. ☎0500-434-312
SAMSUNG C100, bez simlocka, kolor, polifonia, podczerwień, stan bdb, Suwałki, 190 zł. ☎0508-458-858.
SAMSUNG C100, nowa bateria, 170 zł. ☎0607-371-809.
SAMSUNG c100, pudełko, dokumenty, 150 zł. ☎0509-211-029.
SIEMENS C45, bez simlocka, 100 zł. ☎0507-361-435.
SIEMENS C60 w idealnym stanie, 190 zł. ☎0607-119-886.
SIEMENS C62 140 zł. ☎0887-704-010
SIEMENS C65, 275 zł. ☎0507-617-816 po 15.
SIEMENS C75, nowy, gwarancja, 410 zł. ☎0888-705-875, B-stok.
SIEMENS CX65 ładowarka, nowy, 3 mies, dokumenty, z salonu, 390 zł/do uzg. ☎(0-86)272-35-25
SIEMENS M55, kolorowy wyświetlacz, polifonia, papiery, Białystok, 150 zł. ☎0698-653-006.
SIEMENS MC60, pudełko, ładowarka, dodatkowa obudowa, 240 zł. ☎0692-007-642.
SIEMENS S55, ładowarka, uszkodzony, 60 zł. ☎0511-993-799.
SIEMENS SL45i bez simlocka, ładowarka, Białystok, 170 zł. ☎0696-907-529
SIMENS A52, 120 zł. do uzg. ☎(0-86)272-83-56.
SIMENS CXT 70, gwarancja, 420 zł. ☎0602-526-984.
SIMENS M55, z aparatem cyrowym, jak nowy, 200 zł. ☎0698-403-632, po 16.
SONY Ericsson K500 i, stan bdb. 440 zł. ☎0693-271-390, gg 6334248.
SONY Ericsson K500i, sprawny, 440 zł. ☎0602-703-837.
SONY Ericsson k700i, komplet, akcesoria i dokumenty, 570 zł. ☎(0-86)270-50-57.
SONY Ericsson K700i, nowy, dokumenty +płyta z dzwonkami, tapetami, zamiana na K750i, 550 zł. ☎0695-754-251.
SONY Ericsson K-700i, słuchawki, pokrowiec, ładowarka samochodowa, instrukcja, 3-miesięczna, 600 zł. ☎0600-794-048.
SONY Ericsson T 68 i, kolorowy wyświetlacz, ładowarka, pudełko, dokumenty. 100 zł/do uzg. ☎0512-258-307.
SONY Ericsson T230, ładowarka, pudełko, papiery, 160 zł. ☎0511-993-799.
SONY Ericsson T230, stan idealny, dokumenty, B-stok, 180 zł. ☎0605-335-428.
SONY ericsson T630 bez simlocka, stan bdb, 380 zł. ☎0500-422-088
TELEFON bezprzewodowy Senao 868 dalekiego zasięgu, 1.550 zł. ☎0601-678-359.
TELEFON Siemens MC60 z dokumentami, bez simloka, polifonia, aparat, kolorowy wyświetlacz, 190 zł. ☎0510-68-00-08.
TRIUM ecilpse, simlock Era, kolor, polifonia, podczeriweń, stan bdb, Suwałki, 110 zł. ☎0889-641-487.
ZESTAW Oliwetti, telefon, fax, kopiarka, skaner, stan bdb, 250 zł. ☎0509-517-923.

ZAMIENIĘ

NOKIA 3510i stan bdb, na dvdix, ewentualna dopłata, ok. Łomży. ☎0506-784-741
SIEMENS CX-65, gwarancja, słuchawki, na inny telefon. ☎0507-300-123.
SONY Ericsson T-300 z aparatem na Nokię 6310i. ☎(0-85)652-14-94, 0604-695-822.

USŁUGI

AUTOMOTO

AIRBAGI, KONSOLE, KLEJENIE. ☎(0-61)867-87-13, 0605-588-595.
AUTOALARMY, CENTRALNE ZAMKI, RADIOODTWARZACZE; KOMIS, KASZTANOWA 3/1, BIAŁYSTOK. ☎(0-85)654-43-10.
MONTAŻ samochodowych instalacji gazowych, Zabiele k/Kolna ☎0602-188-014
WYJAZDY DO HOLANDII PO SAMOCHODY, PONIEDZIAŁKI, UTREHT. ☎0512-369-580.

TYNKARSKIE

TYNKI AGREGATEM. ☎(0-85)676-04-38.
TYNKI GIPSOWE AGREGATEM. ☎0506-565-474.

BUDOWA, REMONT

ARCHITEKT; PROJEKTOWANIE. ☎0501-939-240.
BRAMY, OGRODZENIA, NAPĘDY. ☎(0-85)676-01-55, 0509-048-242.
BUDOWA CHLEWNI, DOMÓW, OBÓR, UDOJNI, WYKOŃCZENIA. ☎0600-506-507, (0-87)621-22-73.
BUDOWA DOMÓW, KOMPLEKSOWE WYKOŃCZENIA WNĘTRZ. ☎0606-949-446.
CYKLINOWANIE, REMONTY, HYDRAULIKA, CENTRALNE OGRZEWANIE. ☎0504-119-775, (0-85)743-32-21.
KLINKIER, MURY, REMONTY. ☎0609-885-058.
ŁAZIENKI! GLAZURA, TERAKOTA, HYDRAULIKA, PRZERÓBKI, ZABUDOWY. ☎(0-85)653-43-43.
PODŁOGI, PARKIETY, SPRZEDAŻ, UKŁADANIE. ☎(0-87)523-03-89, 0660-064-952.
POSADZKI AGREGATEM. ☎0507-489-436.
STUDNIE. ☎(0-85)654-70-00, 0604-651-727.
WYKONUJEMY KOMPLEKSOWE OGRODZENIA Z KLINKIERU, SIATKA, FUNDAMENTY, KOMPLEKSOWE WYKAŃCZANIE MIESZKAŃ, BRYGADA, VAT. ☎(0-85)717-12-24, 0600-220-366.

ANTENY

ANTENY, MONTAŻ, NAPRAWA. ☎(0-85)654-56-78.
PROMOCJA CYFRY+. ☎(0-85)654-56-78.
ZESTAW SATELITARNY BEZ ABONAMENTU. ☎(0-85)654-56-78.

MEBLE

MEBLE, SCHODY, WYKONANIE I MONTAŻ. ☎(0-86)216-78-97, 0605-821-460.
TANIA SOLIDNA STOLARKA KUCHENNA; DROBNE NAPRAWY STOLARSKIE. ☎(0-85)661-41-26, 0606-747-482.
TAPICER, NAPRAWY, PRZERÓBKI. ☎(0-85)743-30-93.
WYRÓB, MONTAŻ SCHODÓW ORAZ MEBLI DREWNIANYCH. ☎0609-616-648.
ZABUDOWY Z DRZWIAMI SUWANYMI, INNE MEBLE. ☎0665-223-243.

NAPRAWA AGD

AUTOMATYCZNE PRALKI. ☎(0-85)742-03-96, MYŚLIŃSKI.
PRALKI, LODÓWKI. SERWIS ARDO. ☎(0-85)742-45-26, STELMASZUK.

NAPRAWA RTV

NAPRAWA TELEFONÓW KOMÓRKOWYCH NA GWARANCJI I POGWARANCYJNYCH. SZYBKO I TANIO. ☎(085)743-25-79 LUB 0600-978-538.

PRZEPROWADZKI

PRZEPROWADZKI- USŁUGI TRANSPORTOWE, TANIO. ☎0606-716-555, (0-85)653-83-82.

REMONTY

MALOWANIE, REMONTY, GLAZURA. ☎(0-86)474-32-21.
REMONTY, DOCIEPLENIA. ☎(0-85)712-51-06, 0603-424-784.
REMONTY, PRACE WYKOŃCZENIOWE, TANIO. ☎0880-900-711, 0505-911-082.
SZPACHLOWANIE, MALOWANIE, TYNKOWANIE, GLAZURA. ☎0510-776-837.
SZPACHLOWANIE, MALOWANIE. ☎0694-977-831.

OKNA I DRZWI

OKNA PCV NAJNIŻSZE CENY, RATY NA DOWÓD! 0512-592-142.

ŚLUSARSKIE

BALUSTRADY, KRATY, OGRODZENIA, WIATY, SCHODY. ☎(0-85)654-39-54, 0510-980-794.
SCHODY DREWNIANE, WYRÓB, SPRZEDAŻ, MONTAŻ. ☎0501-627-225.

TRANSPORT

BUSEM OSOBOWO -TOWAROWYM, KRAJ, ZAGRANICA, LAWETA. ☎0602-423-529.
BUSEM OSOBOWO -TOWAROWYM, OKĘCIE, PRZYSIĘGI, WESELA, INNE; TANIO. ☎0693-319-157.
CIĘŻAROWY DO 23 T +HDS. ☎0602-337-987, (0-85)661-16-40.
FRANKFURT I OKOLICE, SZYBKO, SOLIDNIE, BEZPIECZNIE, WYGODNYM MULTIVANEM POD WSKAZANY ADRES, WYJAZD SUWAŁKI. ☎0692-592-353.
OKĘCIE I INNE. ☎0501-703-269.
USŁUGI BUSEM: OSOBOWY LUB TOWAROWY LAWETA - KRAJ -ZAGRANICA. ☎0605-203-490.
USŁUGI transportowe busem, kraj, faktura VAT ☎0692-480-293 ☎0697-265-115.

INNE

Biuro Rachunkowe Arcus - księgi, kadry, ZUS, podatki, rozliczenia roczne solidnie, szybko i tanio. Tel. (085) 869-15-76.
POMNIKI, TANIO. ☎(0-85)718-89-48, 0509-733-430.
ŚCINKA NIEBEZPIECZNYCH DRZEW, PODLASKIE ☎0501-559-447.
UMOCNIENIE STAWÓW, ROWÓW WYKONAM. SPRZEDAM FASZYNĘ, PALIKI. ☎0600-326-282.
ZŁOM WYWIOZĘ, ODBIORĘ WŁASNYM TRANSPORTEM. ☎(0-85)654-54-00, 0503-057-090.

ROLNICTWO

KOREKCJA RACIC U BYDŁA. ☎0508-949-510.
SPROWADZAM PRASY BELUJĄCE ZACHODNIE, RÓŻNE TYPY, MOŻLIWOŚĆ TRANSPORTU. ☎0502-984-105.
SPROWADZAM TRAKTORY ROLNICZE: ZETOR, FENDT, DEUTZ FAHR I INNE, MOŻLIWOŚĆ TRANSPORTU. ☎0601-164-263, 0502-984-105.

IMPREZY OKOLICZNOŚCIOWE

DJ-WODZIREJ, UDANE WESELE, SUPER ZABAWA. ☎0500-222-378 16:00-21:00.

SYLWESTER W GÓRACH. NA MAZURACH. WWW.JURAND.GOLDAP.NET. ☎(087)615-49-35, 0502-644-599.

SYLWESTER, pensjonat Kukle, Sumowo. ☎(0-87)516-52-95, 0604-190-168, 0604-108-111.

SZELMENT ZAPRASZA NA SYLWESTRA. ☎0606-414-166.

VIDEO FOTO. ☎0603-317-118.

VIDEO

WWW.WIDEOFILMOWANIE.U4.PL Wesela Profesjonalnie. ☎0505-518-613.

ZAWIADOMIENIA

11 grudnia w okolicach stacji LPG na ul. Berlinga zgubiono obrączkę. Uczciwego znalazcę proszę o kontakt. Nagroda. ☎0504-416-385.
TWORZĘ grupę producentów upraw roślin energetycznych. ☎(0-87)427-13-75, 0506-791-384.
WWW.REFERENDUM-BIALYSTOK.W.PL. Jak zmienić Białystok i Podlasie. Dość zaściankowości.
WWW.SLAWNI-WEGETARIANIE.W.PL wszystko o diecie bezmięsnej, zdrowszej, ekologicznej, polecanej przez lekarzy, dietetyków.
WWW.WOJNA-O-ROPE.W.PL, dlaczego drożeje ropa, kryzys energetyczny, polityczny, zmiany klimatyczne.
WWW.ZIELONI.W.PL zielony telefon federacji zielonych. Bezpłatne porady ekologia, zdrowie. (0-85)661-18-12, 661-14-34. Ul.Rumiankowa 14/41, Białystok.

ŻYCZENIA

OKAZJONALNE

SERDECZNE życzenia świąteczne dla Pani Grażyny z "Astorii". ☎0697-990-512.

W 50. rocznicę ślubu
ALICJI i BOLESŁAWA CZARNOCKICH
składamy KOCHANYM RODZICOM podziękowania, gratulacje i życzenia zdrowia, miłości i stu wspólnych lat
Córki z mężami, wnukowie i prawnukowie