DZIŚ KRAMIK OGŁOSZENIOWY

9638

OGŁOSZEŃ DROBNYCH

Jedyny taki dodatek z tak dużą ilością ogłoszeń



Kłamstwa Agenta 590

O szpiegostwo białoruska telewizja oskarżyła polskich dyplomatów i organizacje pozarządowe, działające w tym kraju. W reportażu „Agent 590" podkreślono, że Polska na zlecenie USA stała się „centrum antybiałoruskiej działalności".

Czytaj na str. 10.

Szkole trzeba biznesmenów

Na edukację dzieci w naszym regionie są pieniądze. Dyrektorzy podlaskich szkół i przedszkoli muszą się tylko o nie postarać.

Czytaj na str. 3.



51. PLEBISCYT
NA 10 NAJPOPULARNIEJSZYCH SPORTOWCÓW 2005



1. Katarzyna Pułkośnik (OKF Łapy) judo 15 052 pkt
2. Michał Mróz (Cresovia Białystok), kajakarstwo, 9576 pkt
3. Piotr Napiórkowski (UKS Baruch WSFiZ Dojlidy Białystok), tenis stołowy, 9380 pkt

Kupon na str. 20.

GAZETA
współczesna

9 lutego 2006
Czwartek

1,80 zł
(w tym 7% VAT)

29 (15951)

DZIENNIK REGIONALNY BIAŁYSTOK ŁOMŻA SUWAŁKI EŁK OSTROŁĘKA

Zadzwoń do nas: Białystok 0 800 127067 Dział miejski 748 74 65, 748 74 66 Biuro ogłoszeń 748 74 30

ISSN 0137-9488 e-mail: gazeta@wspolczesna.pl; www.wspolczesna.pl

DZIEŃ DOBRY BIAŁYSTOK

O włos od tragedii

Ekspertyza budowlana wykazała, że dach w jednej z części budynku Zespołu Szkół Drzewnych w Łomży może w każdej chwili runąć. Wczoraj ewakuowano uczniów i przystąpiono do zabezpieczania budynku.

Liczący prawie sto lat budynek szkoły od przynajmniej 30 nie przechodził żadnego generalnego remontu.

– Ze względów bezpieczeństwa zleciliśmy specjalistom od budownictwa wykonanie badań technicznych i jak się okazuje w samą porę – mówi Marcin Sroczyński, wiceprezydent Łomży. – Wczoraj rano dotarły do nas wnioski pokontrolne i od razu zareagowaliśmy.

Wnioski były alarmujące. Więźba dachowa w starym skrzydle budynku była w bardzo złym stanie i wymagała natychmiastowego wzmocnienia. Po ewakuowaniu uczniów, zwołano naradę z udziałem władz miasta, inspekcji budowlanej i konserwatora zabytków.

BB

Poprawianie urody



Jak się nie dać zimowej depresji? „Zadbać o siebie. Skorzystać z nowoczesnych zabiegów fryzjerskich i kosmetycznych" – mówi Agnieszka Borowska-Bachmura, właścicielka salonu piękności Viva. Zapewnia, że nic tak korzystnie nie wpływa na samopoczucie kobiet, jak całkowita metamorfoza. A potem to już tylko krok do zmiany pracy na lepszą i lepiej płatną. Ale to kosztuje. Ile?

Czytaj w jutrzejszym Magazynie TYDZIEŃ



Musimy płacić za to, co się nam należy, bo szpitale i przychodnie nie chcą wydawać pieniędzy na pacjentów przed zabiegami

Operujemy tylko zbadanych



A. Ludwiczak

Idąc na operację, pacjent powinien mieć ze sobą aktualne wyniki badań. Gdy ich nie zlecił lekarz kierujący, często pozostają mu prywatne usługi.

To niedopuszczalne! Szpitale w naszym regionie nagminnie odsyłają pacjentów, którzy nie mają zrobionych tzw. przedoperacyjnych badań. Rzecznik praw pacjenta przy podlaskim oddziale Narodowego Funduszu Zdrowia właśnie wysłał do placówek pismo, przypominające im o obowiązkach.

Każdy pacjent, który zostanie zakwalifikowany do operacji, powinien zgłosić się do szpitala z kompletem niezbędnych badań diagnostycznych: potwierdzających rozpoznanie i mówiących o jego ogólnym stanie zdrowia. O takie badania powinni zadbać lekarze rodzinni i specjaliści kierujący do szpitala. Sam szpital ma obowiązek wykonania tzw. badań przedoperacyjnych. Tyle teoria, bo wykonywanie badań, wiążących się z kosztami dla kierującego na nie, powoduje, że pacjent często odsyłany jest od jednego lekarza do drugiego. Jednak szpitale i przychodnie bronią się przed zarzutami.

– Bardzo często pacjent zgłasza się do nas bez żadnej diagnostyki – mówi Bogusław Poniatowski, dyr. Publicznego Szpitala Klinicznego w Białymstoku. – Żeby wykluczyć lub potwierdzić chorobę, musimy wykonać mu szereg badań. Tylko w styczniu zrobiliśmy 1700 badań morfologii, 1200 poziomu elektrolitu, 1300 oznaczeń układu krzepnięcia, 930 badań RTG i ponad 200 tomografii komputerowych!

Dyrektor Poniatowski przyznaje, że zdarzają się sytuacje odesłania pacjenta już z izby przyjęć po badania diagnostyczne:

– My, tuż przed zabiegiem, powinniśmy mu wykonywać tylko tę diagnostykę, która jest na ten moment potrzebna. I to robimy.

Lekarze rodzinni twierdzą jednak, że pacjenci często wracają do nich po skierowania na badania przedoperacyjne.

– Dotyczy to przede wszystkim zabiegów z zakresu ginekologii i okulistyki, a ostatnio także chirurgii stomatologicznej – mówi Grzegorz Szczesiul, lekarz rodzinny z Białegostoku. – Pacjent trafia do szpitala ze skierowaniem od takiego specjalisty, ale bez wymaganych badań, głównie morfologii krwi, czasu krzepnięcia i oznaczenia grupy krwi. Szpital takiego pacjenta odsyła, a on wraca do nas. Tyle że my tych badań wykonać nie możemy, bo albo nie mamy tego w swoich kompetencjach, albo są to zbyt duże koszty. Kończy się to, niestety, najczęściej tym, że pacjent robi te badania prywatnie. **(luk)**

Cennik badań tzw. przedoperacyjnych, które pacjent powinien przejść w szpitalu, a które zmuszany jest robić na własną rękę:

- tzw. morfologia ogólna – ok. 10 zł
- czas krzepnięcia krwi – ok. 5 zł
- określenie grupy krwi – ok. 20 zł
- badania RTG klatki piersiowej – ok. 20 zł
- badanie EKG – ok. 20 zł

OPINIA



Maciej Olesiński, rzecznik praw pacjenta przy podlaskim oddziale Narodowego Funduszu Zdrowia:

– Tematem wiodącym skarg od pacjentów jest ostatnio odsyłanie przez szpitale chorego zakwalifikowanego do zabiegu po skierowanie na badania przedoperacyjne do lekarza rodzinnego lub specjalisty. Niektórzy lekarze rodzinni ulegają takiej presji i wystawiają skierowania, ponosząc koszty, bo nie mają takiego obowiązku. Inni odsyłają pacjenta z kwitkiem, co powoduje, że ten robi te badania prywatnie. Pacjenci boją się składać takie skargi oficjalnie, bo są tuż przed operacją. Tymczasem lekarz rodzinny lub specjalista kierujący do szpitala ma wykonać tylko badania niezbędne do potwierdzenia rozpoznania. Badania przedoperacyjne, kwalifikujące do zabiegu, leżą już w gestii szpitala.

KARTKA Z KALENDARZA

9

LUTEGO 2006
40. DZIEŃ ROKU

ZŁÓŻ ŻYCZENIA:
Apolonii
Rajnoldowi

WSCHÓD 6.57 ZACHÓD 16.27

1801 – Austria i Francja zawarły pokój w Lunéville. Wkrótce po wybuchu Rewolucji Francuskiej rozpoczęła się seria wojen trwających z przerwami do roku 1815. Kolejne przerywane były pokojami, jednak rzadko który z nich przetrwał dłużej niż kilkanaście miesięcy. Tak było i z pokojem w Lunéville. Zgodnie z jego postanowieniami Francja zyskała obszar Belgii i ziemie położone na lewym brzegu Renu, zaś Austria uzyskała Wenecję, Istrię i Dalmację.

1887 – Urodził się Wasilij Czapajew, dowódca bolszewicki w wojnie domowej w Rosji. Dał się poznać jako żołnierz o mentalności watażki, szybko awansował i doszedł do stanowiska dowódcy 25. dywizji piechoty. Walczył m.in. przeciwko Kołczakowi. Zginął w 1919 roku okrążony, podczas próby przepłynięcia rzeki Ural.

1893 – Odbył się pierwszy pokaz striptizu w słynnej paryskiej kawiarni „Moulin Rouge".

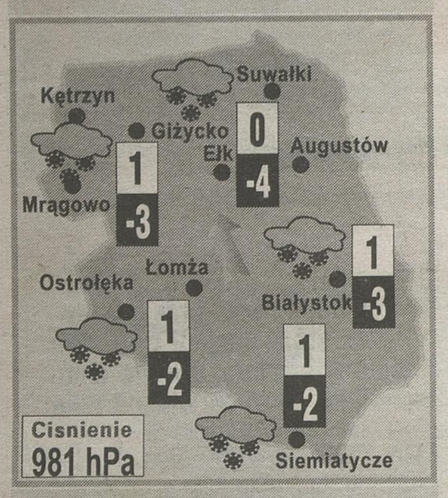
1918 – W Brześciu podpisano pokój między państwami centralnymi, a Ukraińską Republiką Ludową. Na jego mocy do Ukrainy przyłączono Chełmszczyznę, Podlasie i część Małopolski. Wywołało to oburzenie wśród Polaków.

1990 – Orzeł Biały z godła Polski odzyskał koronę.

NA DRUGIE ŚNIADANIE
Adres: „Gazeta Współczesna", ul. św. Mikołaja 1, 15-419 Białystok
Telefon: 085-748-74-74
E-mail: piotrus@wspolczesna.pl

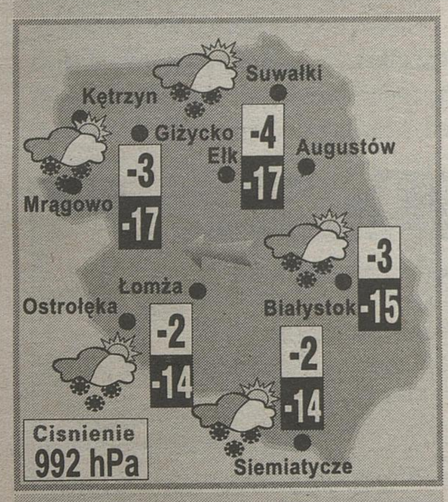
POGODA

DZIŚ. *Na ogół pochmurno. Miejscami opady śniegu. W ciągu dnia możliwe także opady deszczu ze śniegiem i deszczu, powodujące*



gołoledź.

JUTRO. *Zachmurzenie duże z przejaśnieniami. Okresami przelotne opady śniegu.*





Jakiś rok temu mój kuzyn z Ameryki będąc w Polsce na wakacjach kupił starego „maluszka". Autko bardzo nam się przysłużyło, dostarczyło wiele satysfakcji i niezapomnianych wrażeń. Niestety, rdza szybko dała o sobie znać. Oto ostatnie minuty sprzętu. Zdjęcie nadesłała Marta Jabłońska z Nowego Zalesia.

Jeśli udało się Wam zrobić śmieszne zdjęcia, nadeślijcie je do redakcji. Na każdą osobę, której fotkę opublikujemy, czeka niespodzianka od „Gazety". Prosimy o listy i maile na adresy podane w ramce nad pogodą. Pamiętajcie o dopisku: „Uśmiech w kadrze".

DOWCIP ZA DYCHĘ

„Biali" wzięli do niewoli Czapajewa i Pietkę. Codziennie pytali Czapajewa o tajemnice wojskowe, tak że wracał do celi strasznie pobity. Po tygodniu zaczął uderzać głową w ścianę.

– Towarzyszu dowódco, przestańcie - prosi Pietka. – Nie wystarczą ciosy „białych"?

– Ech, Pietka, nie rozumiesz... Ta cholerna skleroza!

Czapajew dowiedział się, iż aby poznać dziewczynę, trzeba do niej swobodnie podejść, porozmawiać o pogodzie i przedstawić się. Pewnego razu spotkał śliczną dziewczynę spacerującą z pudelkiem. Podszedł więc, z całej siły kopnął pieska i rzekł:

– Nisko leci. Chyba na deszcz. Nawiasem mówiąc, niech pani pozwoli się przedstawić: Czapajew jestem!

– Towarzyszu dowódco – pyta raz Pietka Czapajewa. – Czy wypilibyście litr wódki?

– A jakże!

– A wiadro?

– Oczywiście!

– A Jezioro Bajkał pełne wódki?

– Nie!

– Dlaczego, towarzyszu dowódco?

– Nie starczyłoby ogórków!

Czapajew i Pietka przepływają rzekę Ural. Czapajew używa tylko jednej ręki.

– Towarzyszu dowódco! – krzyczy Pietka. – Rzućcie walizkę, bo utoniecie!

– Nie mogę, tam są karty sztabu dywizji! Obydwie talie...

Nadesłał: Jan S. z Łomży

Nowy sposób na problemy hormonalne

Prądem w tarczycę

Nietypową metodę bezoperacyjnego leczenia tarczycy propaguje w Polsce Wiktor Żenni – terapeuta przez wiele lat praktykujący w Australii. Wkrótce ma odwiedzić Białystok.

Istotą metody Żenniego jest wykorzystanie tzw. prądów Bernarda, czyli po prostu słabego prądu elektrycznego emitowanego przez specjalne, znane już od dawna urządzenie, wykorzystywane w fizykoterapii. Prąd ten dostarczany jest do organizmu poprzez elektrody, ale zabieg jest całkowicie bezbolesny. Trwa ok. 40 minut. Prądy Bernarda stymulują centralny układ nerwowy i regulują gospodarkę hormonalną, czyli normalizują wydzielanie hormonów.

– Główną rolę w sterowaniu podstawowymi funkcjami organizmu odgrywa podwzgórze, które przekształca elektryczne sygnały mózgu na hormonalne informacje przekazywane do organów ciała - uważa Żenni. – Odpowiednia stymulacja elektryczna może usprawnić procesy elektrochemiczne, zachodzące pomiędzy mózgiem a gruczołami dokrewnymi w ciele człowieka, wspomagając w korzystny sposób działanie poszczególnych organów.

(luk)

Jak kobieta całuje mężczyznę

Po południu w przedszkolu dzieciaki mają spanie i trzeba im pomagać zasnąć. Jeden z nich mówi do mojej żony, która tam pracuje:

– Pocałuj mnie na dobranoc. Tak, jak kobieta całuje mężczyznę.

Moja żona oczy na niego, a on:

– No, nie wstydź się.

Adaś jest rezolutnym chłopcem. Któregoś razu zagadnął:

– Tata, a wiesz że jesteś dziadkiem?

– Spodziewałem się to usłyszeć, ale najmniej od Ciebie – odparł tata.

– Jesteś dziadkiem, bo ja jestem tatą misia! **www.joemonster.org**

Mały leksykon wielkich władców. Dziś cesarz Bizancjum.

Ukochał Teodorę

Błyskotliwy człowiek, sprawny administrator, kontrowersyjny władca – tak historycy oceniają cesarza Bizancjum – Justyniana Wielkiego.

– Justynian zasłużył sobie na przydomek „Wielki" z dwóch powodów. Po pierwsze to na jego polecenie uporządkowano i uzupełniono prawo rzymskie, a po drugie konsekwentnie realizował swój plan odtworzenia cesarstwa rzymskiego. Odbił z rąk barbarzyńców m.in. Italię, część Hiszpanii, Bałkany i północną Afrykę – opowiada Piotr Guzowski, historyk z UwB.

Bizantyjskiego cesarza nie satysfakcjonowała władza, jaką posiadał. Przez całe życie dążył do jej rozszerzenia, nawet jeśli oznaczało to ingerencję w życie religijne poddanych. Przykładem na to jest decyzja, jaką podjął w 553 r. Kompletnie ignorując opinię hierarchów Kościoła zwołał wtedy sobór do Konstantynopola.

– Justynian to doskonały przykład błyskotliwej kariery. Jego stryj – cesarz Justyn był prostym chłopem, który do końca panowania podpisywał dokumenty państwowe przy pomocy drewnianego wzornika. To dzięki niemu Justynian objął tron i uzyskał bardzo staranne wychowanie – dodaje Piotr Guzowski.



Justynian ufundował m.in. budowę świątyni Hagia Sophia

Niewielu wie, że cesarz był również bohaterem niezwykle romantycznej historii. By móc poślubić ukochaną Teodorę, tancerkę cyrkową, zmienił prawo, które zakazywało wówczas cesarzom ożenku z kobietą z plebsu. Mimo to, współcześni nie przepadali za nową cesarzową, która w młodości dorabiała sobie jako... prostytutka. Tymczasem Teodora przyczyniła się do nadania kobietom wielu praw.

Mimo spektakularnych osiągnięć, poddani Justyniana nie przepadali za nim. W 542 r. jego imieniem nazwali trwającą 4 miesiące dżumę, która dziennie zabierała życie ok. 10 tys. osób. **(kj)**

Dorota Kitlas ze Słomianki biegła ze zniczem olimpijskim wraz z Kamilem Durczokiem i Robertem Korzeniowskim

W Turynie zapłonie także jej ogień

– W piątek będę patrzyła jak w Turynie zapłonie ogień olimpijski. Jakaś część jego blasku będzie moja – mówi Dorota Kitlas ze Słomianki k. Jasionówki. Dorota i czworo innych Polaków biegło w minioną niedzielę ze zniczem olimpijskim po ulicach Mediolanu.

Dorota jest uczennicą jasionowskiego Gimnazjum. Jesienią ubiegłego roku zgłosiła się do konkursu „Sztafeta Olimpijska" organizowanego przez firmę Samsung. Jej młodzieńcze poglądy na sport tak spodobały się jurorom, że została jedną z pięciorga młodych Polaków do prawdziwej Sztafety Olimpijskiej.

– Ziściły się moje marzenia. Wraz ze mną pojechali do Włoch laureaci konkursu: emeryt Marek Płodzik z Warszawy i Walenty Siemaszko, nauczyciel fizyki z Lipnian. Mój odcinek trasy i olimpijską atmosferę zapamiętam do końca życia – mówiła nam uczennica.

Dorota przejęła ogień od Kamila Durczoka (prezentera TVP) i po ok. 400 metrach spokojnego biegu w blasku fleszy i w towarzystwie kamer telewizyjnych przekazała go innemu uczestnikowi sztafety.

– W naszej pięcioosobowej ekipie był jeszcze nasz wspaniały chodziarz Robert Korzeniowski. Biegłam truchcikiem, żeby jak najdłużej nacieszyć się tą chwilą – relacjonowała jedyna kobieta w polskim zespole.

Wyczyn Doroty Kitlas oglądała cała Polska, bowiem moment przekazania znicza przez Durczoka relacjonowała TVP1. Z jej sławy cieszą się koledzy i koleżanki z klasy IIIb Gimnazjum w Jasionówce.

Wielką pasją Kitlasówny są konne przejażdżki po łąkach, zaś zimą lubi pozjeżdżać na nartach z pagórków pod Słomianką.

– Na pamiątkę po sztafecie został mi wspaniały dres. Mam nadzieję, że nieprędko wyrosnę z tego olimpijskiego stroju – żartowała panna Kitlas.

Ceremonia otwarcia Zimowych Igrzysk Olimpijskich i zapalenie znicza odbędzie się już jutro w Turynie. Dorota Kitlas obejrzy te wydarzenie w telewizji i będzie kibicowała polskim reprezentantom sportów zimowych.

(zmo)



Archiwum rodzinne

Dorota Kitlas trenowała do tego biegu całą jesień i w mroźne zimowe dni. Była dumną reprezentantką Polski w Sztafecie Olimpijskiej do Turynu.

Na edukację dzieci w naszym regionie są pieniądze. Dyrektorzy muszą się tylko o nie postarać.

Szkole trzeba biznesmenów

Uczniowie podlaskich szkół mogliby korzystać z dodatkowych lekcji języków i zajęć pozalekcyjnych, a placówki dostawałyby nowy, nieraz bardzo drogi sprzęt. W dodatku ani rodzice, ani szkoły nie zapłaciłyby za to ani grosza! Wystarczyłoby, żeby dyrektorom chciało się zdobyć pieniądze na to... A z tym jest gorzej.



M. Kość

– Właśnie skończyliśmy realizację czterech programów finansowanych z funduszy unijnych, zaczynamy następny. Ostatnio za pieniądze z UE kupiliśmy np. aparat fotograficzny – prezentuje Wanda Jankowska, dyr. Zespołu Szkół w Choroszczy. – W ramach programów nasza szkoła dostała już niemal 18 tys. zł. Czekamy na odpowiedzi, dotyczące kolejnych projektów. Jeśli przejdą, dostaniemy 25 tys. zł. Dzięki temu prowadzimy zajęcia pozalekcyjne, w których uczestniczą dzieci z Choroszczy i okolicznych wsi. W ten sposób nadrabiają braki ze szkół podstawowych, integrują się, rozszerzają zainteresowania.

Na ponad tysiąc projektów złożonych w ub.r. w ramach ogólnopolskiego konkursu „Równać szanse", mającego na celu wyrównywanie szans edukacyjnych dzieci pochodzących ze wsi i małych miast, z naszego województwa wysłano jedynie... 53. To bardzo mało, biorąc pod uwagę to, że Podlasie jest biedym regionem.

Przykładów na brak zaangażowania dyrektorów szkół jest więcej. I nie można tego tłumaczyć brakiem informacji. Pracownicy kuratorium oświaty systematycznie umieszczają na stronach internetowych zapowiedzi konkursów i projektów dofinansowywanych przez Unię Europejską. A samych fundacji, które działają w Polsce i rozdają dotacje, jest mnóstwo.

– Nie realizujemy programów dofinansowanych przez UE, bo nie wiem, jak to zrobić. Nawet się nad tym nie zastanawiałam – stwierdziła dyrektorka jednego z przedszkoli samorządowych w Białymstoku.

– Byliśmy już na szkoleniach, dotyczących programów unijnych. Zastanawialiśmy się nawet, w jakim projekcie moglibyśmy wziąć udział, ale na razie na tym etapie pozostaniemy – powiedziała Anna Doc, dyrektor Szkoły Podstawowej nr 3 w Białymstoku.

W podlaskich szkołach zdarzają się też ograniczania aktywności nauczycieli przez dyrektorów.

– Prowadziliśmy korespondencję z jedną z nauczycielek przedszkola pod Białymstokiem. Niestety, okazało się, że pani dyrektor nie była zainteresowana zmianą stanu istniejącego – powiedział Sebastian Błasiak z Europejskiego Centrum Wspierania Nauczycieli.

Stanowisko władz oświatowych jest jasne: trzeba brać, co się da.

– Dyrektorzy placówek, nie tylko oświatowych, powinni korzystać ze wszystkich możliwych dotacji, które mogłyby poprawić stan obecny. Ale nikt ich do tego nie może zmusić. Nie mają bowiem takiego prawnego obowiązku – powiedział Ryszard Pszczółkowski, pełniący obowiązki podlaskiego kuratora oświaty.

(kj)

Lista fundacji, wspierających placówki oświatowe, jest bardzo długa. Kwoty przewidywanych dofinansowań wahają się w zależności od projektu. Poniżej podajemy nazwy zaledwie kilku fundacji, z pełną ich listą można się zapoznać m.in. na stronie internetowej www.fundacje.ngo.pl/fundacje_w_polsce

- Polska Fundacja Dzieci i Młodzieży „Równać Szanse" przyznaje dofinansowanie do 20 tys. zł;
- Akademia Rozwoju Filantropii w Polsce: dotacje do 20 tys. zł;
- Centrum Metodyczne Pomocy Psychologiczno-Pedagogicznej: szkoła może otrzymać do 3 tys. zł;
- Program „Młodzież": do 3 tys. zł;
- Program „Idea dla ziemi": do 5 tys. euro;
- Europejskie Centrum Wspierania Nauczycieli: w ramach projektu „Angielski w przedszkolu" na jednego nauczyciela, który poszerza kwalifikacje, ucząc się jęz. angielskiego, przyznaje dofinansowanie 1200 euro;

KOMENTARZ



Pozwólcie działać innym!

O problemach finansowych polskich szkół i placówek opiekuńczo-wychowawczych słyszymy nieprzerwanie od wielu lat. I rzeczywiście, dyrektorzy szkół, szczególnie tych wiejskich mają powody, by narzekać na brak sprzętu czy pomocy dydaktycznych. Dlatego tym trudniej zrozumieć bezczynność kadry pedagogicznej w pozyskiwaniu funduszy z programów unijnych. Owszem, przygotowanie dobrego projektu jest pracochłonne, zabiera wiele czasu, ale dbanie o dobro szkoły i uczniów leży przecież w zakresie obowiązków dyrektora. A zupełnie niezrozumiałe i bulwersujące są przykłady hamowania wysiłków nauczycieli (często młodych), którzy mimo wszystko próbują zmienić szkolną rzeczywistość.

Katarzyna Jabłonowska

TO NASZ TEMAT

Rośnie liczba zatrzymanych w aferze WORD

Instruktor za kratą

36-letniego instruktora z jednej z białostockich szkół nauki jazdy zatrzymali policjanci z wydziału do walki z korupcją KWP w Białymstoku. Mężczyźnie postawiono zarzuty płatnej protekcji.

Zdaniem policji, powołując się na wpływy w Wojewódzkim Ośrodku Ruchu Drogowego w Białymstoku, obiecywał kursantom „ustawienie" egzaminu na prawo jazdy. Wczoraj wieczorem sąd miał rozpatrywać wniosek o tymczasowe aresztowanie instruktora.

O sprawie korupcji w WORD napisaliśmy jako pierwsi. W ramach tego śledztwa, na początku lutego za kratki trafiło 6 z 18 egzaminatorów z ośrodka. Postawiono im zarzuty przyjmowania łapówek w zamian za ulgowe traktowanie na egzaminie. Wcześniej, dzień przed Wigilią do aresztu trafiła Elżbieta B., pracownica jednego z białostockich ośrodków szkolenia kierowców, a dwa tygodnie później – jej szef, Krzysztof Z. Oboje otrzymali zarzuty płatnej protekcji.

– Przesłuchiwany dziś instruktor pracuje w innym ośrodku niż Krzysztof Z. – powiedział wczoraj nadkom. Jacek Dobrzyński, rzecznik prasowy KPW w Białymstoku. – Sprawa nadal ma charakter rozwojowy.

Już kilkanaście osób, które wręczyły łapówki egzaminatorom, zdecydowało się złożyć zeznania i wyjaśnienia.

Policjanci proszą, by osoby, które wręczyły pieniądze, skontaktowały się z wydziałem do walki z korupcją KWP – tel. 085 677 30 30 lub e-mail: korupcja@podlaska.policja.gov.pl. Przypominają jednocześnie o tym, że ci, którzy dali łapówkę i sami o tym poinformują, nie poniosą odpowiedzialności karnej.

(jg)



A. Ludwiczak

– Ten znaczek TAXI powinien być przyczepiony do ministerialnego samochodu, kiedy do ministra Jurgiela zadzwoni ktoś z jego znajomych – mówił podczas wczorajszej konferencji Marcin Marcinkiewicz ze Stowarzyszenia Młodych Demokratów w Białymstoku. – A tak na serio, chcemy w ten sposób wyrazić swoje oburzenie zachowaniem ministra Jurgiela – stwierdził jego kolega Karol Pilecki. Minister rolnictwa z Prawa i Sprawiedliwości uległ w poniedziałek dziennikarskiej prowokacji i ochoczo wysłał służbową limuzynę po ojca Rydzyka, szefa Radia Maryja. Szeroko informowały o tym media. Po konferencji prasowej Młodzi Demokraci przeszli do biura poselskiego Krzysztofa Jurgiela i tam przekazali znaczek TAXI jego pracownikowi. **(ap)**

Pierwszy poseł z naszego regionu – Damian Raczkowski już się zadłużył w Sejmie

Nawet liberał lubi socjal

Sejm nowej kadencji nie pracuje jeszcze nawet pół roku, a już pierwszy poseł z województwa podlaskiego zaciągnął pożyczkę w wysokości 20 tys. zł z tzw. funduszu socjalnego w Sejmie. Pożyczka jest bardzo korzystnie oprocentowana – w skali roku zaledwie 4 proc.

Jako pierwszy z tzw. socjalu skorzystał poseł partii, która prezentuje się jako liberalna – Damian Raczkowski z Platformy Obywatelskiej.

Raczkowski miał liczne wzory do naśladowania, bowiem w poprzedniej kadencji Sejmu z „pożyczkowego" przywileju skorzystało aż ośmiu posłów z naszego regionu. Andrzej Fedorowicz, podlaski poseł Ligi Polskich Rodzin, pożyczył 10 tys. zł. Pożyczkę – także w wysokości 10 tys. zł – zaciągnęli również: posłanka SDPL Barbara Ciruk, Mieczysław Czerniawski (SLD), Eugeniusz Czykwin (SLD) i Genowefa Wiśniowska (Samoobrona). Na 15 tys. zł zapożyczyli się za poprzedniej kadencji Piotr Krutul, Józef Laskowski i Marek Zagórski.

Raczkowski będzie musiał spłacić kredyt w ciągu dwóch lat. To maksymalny okres spłaty. Jako poseł pobiera on oprócz diety, także uposażenie, ponieważ jest tzw. posłem zawodowym. **(ap)**

Tyle dostają posłowie!

- 9.526 zł brutto – uposażenie poselskie (dostają je posłowie, którzy – tak jak Damian Raczkowski – zrezygnowali z dotychczasowej pracy),
- 2.381 zł – dieta poselska (2,2 tys. zł z tej kwoty nie podlega opodatkowaniu),
- 10 tys. zł – kwota, którą posłowie dostają na prowadzenie biur poselskich; rozliczają się z wydatków na podstawie rachunków i faktur.


A. Ludwiczak

– Tak, zaciągnąłem kredyt na potrzeby mieszkaniowe. Zamierzam zamienić mieszkanie, bowiem wkrótce powiększy mi się rodzina. Podpisałem umowę kredytową jakieś 10 dni temu – tłumaczy Damian Raczkowski z PO.

DB BIAL BPOD SUW LOM

OPINIE CZYTELNIKÓW

Czytelnik z Białegostoku:
– Jestem oburzony zachowaniem ministra Krzysztofa Jurgiela. Głosowałem na niego, a on tym razem zawiódł moje zaufanie. Bo jak można tłumaczyć fakt, kiedy wysyła się rządowy samochód na zawołanie ojca Rydzyka. To skandal. Ja rozumiem, że partyjni koledzy tłumaczą, iż to był przejaw dobrego uczynku i minister zareagował jak normalny człowiek, który chce pomóc drugiemu człowiekowi. Ale nie może tak być. Głosujemy na tych ludzi i to jest przejaw naszego zaufania. Tymczasem później wychodzą takie rzeczy. Powiem tylko tyle. Przy następnych wyborach pan Jurgiel nie ma co liczyć na mój głos. Mało tego, nie tylko on. Ja w ogóle nie zamierzam głosować. Bo politycy mocno mnie zawiedli. Zamiast zadbać o sprawy kraju, walczą o stołki.

Maria P. z Białegostoku:
– To, co zrobił dziennik „Fakt" jest oburzające. Jak można tak wystawiać człowieka na pośmiewisko. Przecież to była zaplanowana akcja. No i co z tego, że minister Krzysztof Jurgiel wysłał samochód po ojca Rydzyka. Przecież nic się nie stało. Nie rozumiem, dlaczego ludzie robią taki rozgłos. Mam wrażenie, że niektórym nie zależy na tym, żeby w kraju było dobrze, ale na tym, żeby nasz kraj ośmieszać. Po latach rządów lewicy, mamy wreszcie prawicowy rząd i powinniśmy to uszanować i dbać o to, żeby było dobrze. Bo moim zdaniem, jest coraz lepiej.

Czytelnik z Wasilkowa:
– No to mamy kolejny bubel uchwalony przez naszych parlamentarzystów. Nie pierwszy i nie ostatni. Mam na myśli ustawę o becikowym. Potrzeba wypłaty becikowego jest dyskusyjna. Moim zdaniem, jej istnienie może doprowadzić do wielu nieporozumień. Ale i tak najbardziej oburzyło mnie to, że ustawodawca nie wprowadził żadnego zapisu, który zapobiegałby naruszeniom prawa. A okazja, jak wiadomo, czyni złodzieja. Jestem pewien, że jeżeli szybko ten błąd nie zostanie naprawiony, skończy się to falą oszustw. A kto za to zapłaci? Oczywiście podatnik. Obawiam się, że polityka rządu doprowadzi w końcu do tego, że niewiele osób będzie pracować. I będziemy żyć w takim socjalnym państwie.

Czytelnik z Białegostoku:
– Wystarczy, że spadnie tylko trochę śniegu, a już chodniki są zaśnieżone. Oczywiście to wina właścicieli posesji. Ale dziwne jest, że w centrum Białegostoku tak wiele chodników jest niedokładnie odśnieżonych. Uważam, że ktoś powinien się tym zająć.

Halina S. z Białegostoku:
– Zgadzam się z tym, że bardzo wiele wyjść ewakuacyjnych w szkołach i innych instytucjach jest nieoznakowanych, albo co gorsza – zastawionych. Bardzo się cieszę, że Gazeta Współczesna poruszyła ten problem na swoich łamach. To naprawdę poważna sprawa, bo brak wyjść ewakuacyjnych może stać się przyczyną ogromnej tragedii.

(ap)

EKSPRESEM

Wczoraj w godzinach porannych, w jednym z budynków mieszkalnych przy ul. Emilii Plater w Sejnach zapaliła się sadza w kominie. Pożar został szybko ugaszony, a właściciele nie ponieśli większych strat.

Wczoraj w miejscowości Dąbrowa Łazy w powiecie wysoko-mazowieckim wybuchł pożar w budynku gospodarczym o powierzchni 25 mkw. Przyczyna pożaru nie jest jeszcze znana. Natomiast straty, które powstały w wyniku pożaru, zostały oszacowane na 100 zł.

Wczoraj strażacy około 30 razy wyjeżdżali na podlaskie drogi, aby pomagać w ich odśnieżaniu. **(ap)**

TELEFON DYŻURNY

0-800 127-067



Dziś dyżuruje red. Marta Bakunowicz



M. Kość

– Tragedia w Katowicach daje dużo do myślenia na temat bezpieczeństwa – twierdzą Jadwiga i Ryszard Rożkowscy, których spotkaliśmy wczoraj podczas zakupów w „Kwadracie". – Tu jednak dach odśnieżono i czujemy się bezpiecznie.

Nie wszyscy administratorzy pamiętają o konieczności sprzątania dachów

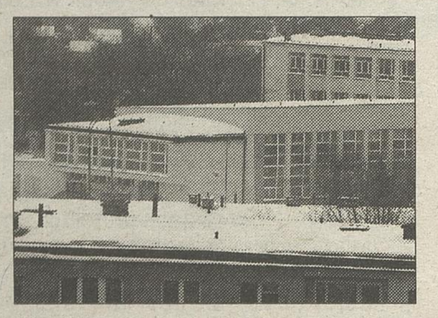
Strach tyle śniegu!

Firmy zajmujące się odśnieżaniem dachów przezywają swój złoty wiek. Po katastrofie w Katowicach mają dużo więcej zleceń. Na zatrudnienie mogą liczyć ci, którzy posiadają uprawnienia do pracy na wysokościach.

Po wtorkowych opadach śniegu i kilku zawaleniach dachów w Polsce, wczoraj ruszyło ponownie odśnieżanie dużych obiektów w Białymstoku, szczególnie tych z płaskimi dachami. Ciągle przypominają o tym inspektorzy z nadzoru budowlanego. Nie wszyscy administratorzy jednak biorą sobie ostrzeżenia do serca. Wczoraj kilkudziesięciocentymetrowa pokrywa śniegu zalegała także na budynku II Liceum Ogólnokształcącego. Na lodowisku natomiast dach nie był odśnieżany, ale administrator twierdzi, że ma jeszcze duży zapas: – Na razie jest około 15 cm śniegu. Sytuacja jednak jest pod kontrolą. Ciągle ją monitorujemy – wyjaśniał Jan Zalewski, dyrektor Miejskiego Ośrodka Sportu i Rekreacji w Białymstoku. – Jeśli będzie potrzeba, mamy kontakt z firmą odśnieżającą.

Śnieg natomiast został już rano sprzątnięty z dachu „Galerii Kwadrat". **(agak)**

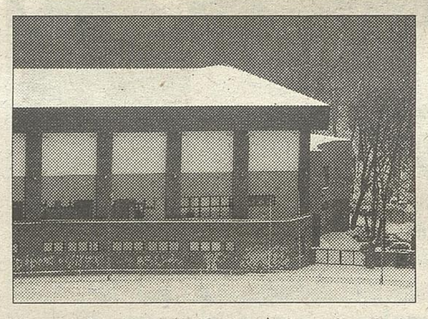
DACHY W BIAŁYMSTOKU NIE SĄ ODŚNIEŻANE



Na dachu budynku II Liceum Ogólnokształcącego zalegała gruba pokrywa śnieżna. Najprawdopodobniej śnieg nie był usuwany stąd od początku roku. A przecież w budynku uczy się młodzież.



Ze sportowej hali Włókniarza mieszczącej się na Antoniuku wczoraj nikt nie usuwał śniegu. Na szczęście wiejący wiatr zwiał większość białego puchu. Teraz na dachu jest zaledwie kilkanaście centymetrów śniegu.



Na dachu lodowiska jest obecnie około 15 centymetrów śniegu. Na razie nikt nie będzie go usuwać, bo dopuszczalna granica dla tego obiektu, to około 40 cm świeżego śniegu i około 25 cm śniegu zmarzniętego.

Była dyrektor przedszkola oskarżona

Przekręty u maluchów

Fałszowanie podpisów, planów finansowych, formularzy do urzędu a także przekroczenie uprawnień – o to oskarża białostocka prokuratura Hannę U., byłą dyrektor Przedszkola Samorządowego nr 53 w Białymstoku. Zdaniem prokuratury, kobieta robiła to dla korzyści majątkowej.

Zawiadomienie o bezprawnych rządach Hanny U. złożył w 2003 r. w prokuraturze Komitet Rodzicielski PS nr 53. W maju 2005 r. do Biura Prezydenta Miasta wpłynął wniosek o odwołanie dyrektor. Wtedy przeprowadzono kontrolę w przedszkolu i wykryto szereg nieprawidłowości. Okazało się, że dyrektor Hanna U. nie przejmowała się tym, że nie ma podpisów pod dokumentami. Sama decydowała, co wpisać do planów finansowych.

Hanna U. we wrześniu 2000 r. podrobiła podpisy dwóch nauczycielek pod uchwałą rady pedagogicznej, która wytypowała ją jako kandydatkę do nagrody prezydenta Białegostoku. Dwa lata później sfałszowała podpisy dwóch osób pod Regulaminem Komitetu Rodzicielskiego.

Od 1999 r. do 2001 r. Hanna U. nie wpisywała także do planów finansowych przedszkola tego, że wynajmowane są pomieszczenia dla prywatnej firmy. A to miało znaczenie przy ustalaniu dotacji dla przedszkola przyznawanych przez urząd miejski. Okazało się, że przez te trzy lata za wynajem przedszkole uzyskało 9,6 tys. zł. Tego dochodu dyrektor nie ujawniła też w formularzu, jaki w czerwcu 1999 r. został skierowany do Wydziału Edukacji i Kultury Fizycznej Urzędu Miejskiego.

Hanna U. pożegnała się ze stanowiskiem dyrektora PS 53. Ale to nie wszystkie konsekwencje jej postępowania. Właśnie białostocka prokuratura skierowała w tej sprawie do sądu akt oskarżenia.

Oskarżona przyznała się do zarzutów jej stawianych. Chce nawet dobrowolnie poddać się karze. Wyjaśniała, że robiła to w dobrej wierze. By przedszkole nie dostawało niższych dotacji. **(mr)**

Lokator komunalnego domu przy ul. Skorupskiej nie może korzystać z wody, bo zamarzła w kranie

Tak się nie da normalnie mieszkać

Włodzimierz Gawryłow, który mieszka w drewnianym domu przy ul. Skorupskiej skarży się, że w kranach regularnie zamarza woda. Administracja trzykrotnie rozmrażała już wodę w rurach, ale to nie na długo pomogło.

– Od kilku dni nie mam wody, bo jest zamarznięta. Mam też nieczynną ubikację, którą każą mi remontować na własny koszt. A z czego mam ją wyremontować? Na opał nie mam, na jedzenie nie mam. Jestem bezrobotny – tłumaczy Włodzimierz Gawryłow.

Tymczasem w administracji „Bojary" dowiedzieliśmy się, że mieszkaniec sam ma obowiązek dbać o ogrzewanie. Również sam musi zapłacić za wymianę sedesu w łazience.

– W umowie najmu jest zapisane, że lokator ma dbać o to, żeby lokal pozostawał w dobrym stanie technicznym. Nie możemy naprawić sedesu bezpłatnie, bo to jest usługa odpłatna – tłumaczy Halina Sakowicz, prezes administracji „Bojary".

Jednak jak się dowiedzieliśmy, Miejski Ośrodek Pomocy Rodzinie w Białymstoku w tym tygodniu zdecydował o pokryciu kosztów wymiany zepsutego sedesu.

– Dostaliśmy zlecenie z opieki społecznej na wykonanie tej usługi. Skoro mieszkańca na to nie stać, to opieka społeczna pokryje koszty – tłumaczy Halina Sakowicz.

To nie rozwiąże jednak problemów z zamarzającą wodą. **(ap)**



A. Zgiet

Włodzimierz Gawryłow wielokrotnie zgłaszał do administracji „Bojary" problem z zamarzającą wodą w kranie. Administratorzy nie potrafią jednak pomóc.

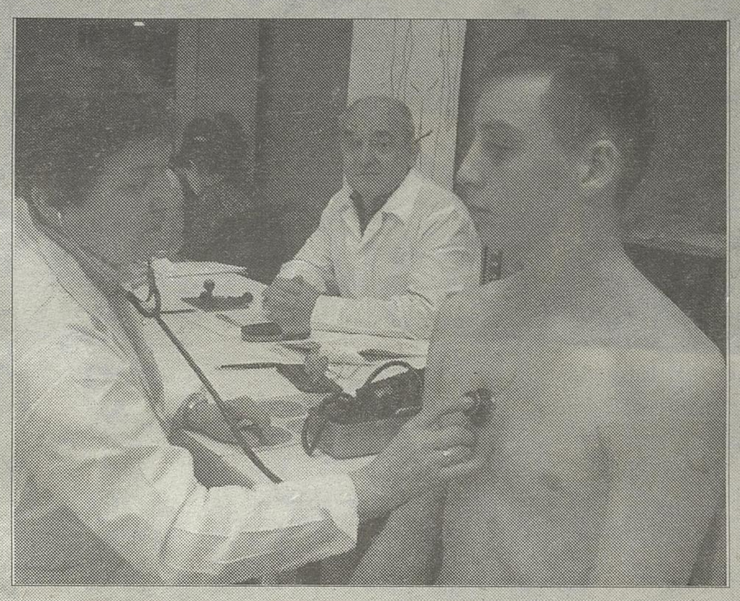
WCZORAJ W BIAŁYMSTOKU



List z Auchan trafił do prokuratury

– Jeden wilkopowierzchniowy obiekt nie służy zasadom konkurencji – przyznał wczoraj podczas konferencji prasowej Marian Blecharczyk, zastępca prezydenta Białegostoku. Zdaniem władz miasta, oprócz Auchan, w Białymstoku mogłoby powstać bez przeszkód przynajmniej pięć podobnych obiektów. Konferencję zorganizowano po publikacjach prasowych, w których sugerowano naciski, jakie Auchan miało wywierać na miasto odnośnie zablokowania innych inwestycji wielkopowierzchniowych. Mówiło się nawet o poufnym piśmie, które miało trafić do prezydenta.
– Te pismo dotyczyło jedynie przebudowy ul. Produkcyjnej – zapewniał Marian Blecharczyk. – Ale, żeby cała sprawa była jasna i przejrzysta, dokumenty wraz z kopiami artykułów złożyliśmy w prokuraturze i ABW.

(agak) Fot. A. Zgiet



Poborowi przed komisją

Krzysztof Sołomianko stawił się wczoraj na komisję poborową, mieszczącą się w Klubie Milenium przy ul. Mazowieckiej w Białymstoku. Dostał kategorię „A", jednak będzie miał odroczony obowiązek odbycia zasadniczej służby wojskowej do czasu ukończenia studiów.
– Nie wiążę swojej przyszłości z wojskiem – powiedział. – Jednak biorąc pod uwagę bezrobocie, które mamy w kraju, wojsko jest dobrym miejscem pracy, gdzie wielu chciałoby się dostać na stałe.
W tym roku w Białymstoku przed komisją poborową stanie ok. 2,5 tys. mężczyzn z rocznika 1987. Wezwania dostało także 147 kobiet, których umiejętności mogą być przydatne w wojsku. Chodzi tu o pielęgniarki czy lekarki. Pobór potrwa do 28 kwietnia. Rozpoczął się 6 lutego.

(KP) Fot. A. Zgiet



Lewica razem do wyborów

Wstępne porozumienie zostało wczoraj zawarte przez Socjaldemokrację Polską, Partię Demokratyczną i Zielonych. Partie te wspólnie zamierzają wystartować w wyborach samorządowych na Podlasiu. Takie rozmowy prowadzone są też z Sojuszem Lewicy Demokratycznej. Wspólnie zmierzają wystawić też jednego kandydata na prezydenta Białegostoku: – Nie ukrywamy, że na tym stanowisku widzielibyśmy Krzysztofa Bila Jaruzelskiego. Jednak to, kto ostatecznie zostanie kandydatem popieranym przez partie centro lewicowe, zależy nie tylko od nas – powiedział podczas wczorajszego spotkania Marcin Gołaszewski z SDPL. Krzysztof Bil Jaruuzelski jest obecnie radnym miejskim oraz prezesem Białostockiej Sieci Kin „Kinoplex".

(ap) Fot. A. Ludwiczak

Rośnie liczba dzieci. Trzeba tworzyć nowe przedszkola, a jeszcze niedawno je likwidowano.

Wyż wraca do miasta

W białostockich przedszkolach coraz częściej się zdarza, że na przyjęcie czeka się w kolejce. Trzeba więc tworzyć nowe oddziały, a nawet budować nowe placówki. Aż trudno uwierzyć, że jeszcze niedawno likwidowano przedszkola.



W Przedszkolu nr 27 wyż demograficzny jest wyraźnie dostrzegalny. W ubiegłym roku aż 26 chętnych dzieciaków trzeba było odprawić z kwitkiem, bo zabrakło dla nich miejsc. W tym roku więc dyrekcja chce utworzyć dodatkowy oddział.

A. Zgiet

Pracownicy białostockich przedszkoli zacierają ręce, bo w końcu do ich placówek wkracza wyż demograficzny.

– Chcemy uruchomić dodatkowy oddział i wystąpiliśmy już do Wydziału Edukacji Urzędu Miejskiego o wyrażenie na to zgody – potwierdza Halina Załęska, dyrektor Przedszkola Samorządowego nr 27 przy al. Piłsudskiego w Białymstoku. – Już w ubiegłym roku mieliśmy kolejkę oczekujących i aż 26 dzieciaków musieliśmy odprawić z kwitkiem.

Aktualnie w Przedszkolu nr 27 funkcjonują trzy grupy i są maksymalnie wypełnione, czyli do każdej z nich uczęszcza po 25 dzieci:
– Więcej do tych grup przyjąć nie możemy, więc chcemy utworzyć dodatkową grupę dla następnych 25 dzieci – mówi dyrektor Załęska. –Ten wyż demograficzny to dla nas świetna wiadomość, bo w końcu nie ma zagrożenia, że z powodu braku dzieci wymrzemy śmiercią naturalną. Zniknęła też tak stresująca dla wszystkich pracowników groźba likwidacji. Co więcej, jak utworzymy dodatkową grupę, to będę mogła zatrudnić jeszcze cztery osoby: dwie przedszkolanki, woźną i kucharkę, a więc korzyści są dla wszystkich, również dla osób aktualnie bezrobotnych.

Z demograficznego wyżu cieszą się również władze Wydziału Edukacji Urzędu Miejskiego w Białymstoku.

– Zamykanie placówek oświatowych to naprawdę przykra sprawa, więc bardzo się cieszymy, że wreszcie spadkowa tendencja urodzeń dzieci została zahamowana – mówi Jan Szczęsny, zastępca naczelnika Wydziału Edukacji UM w Białymstoku.

Naczelnik zapowiada już budowę nowego przedszkola, które ma powstać na „najbardziej rozwojowym" osiedlu w mieście – przy KTBS-ach na Bacieczkach. Budowa ruszy w 2007 roku. Póki co zaś, w kilku placówkach, które dysponują jeszcze wolnymi pomieszczeniami, mogą powstać dodatkowe oddziały.

– My już w tym roku mieliśmy tylu chętnych, że utworzyliśmy siódmy oddział, ale jakbyśmy nieco zmodernizowali budynek i utworzyli dodatkową łazienkę, to i ósma grupa nam się jeszcze zmieści – cieszy się Krystyna Zabielska, dyrektor Przedszkola nr 39 na ul. Witosa.

Być może właśnie do tych placówek, które utworzą w tym roku dodatkowe grupy, będą dojeżdżały dzieci z Leśnej Doliny i Nowego Miasta, bo tamtejsze przedszkola – jak mówi Jan Szczęsny z Wydziału Edukacji białostockiego UM – „po prostu pękają w szwach".

Dorota Naumczyk
dnaumczyk@wspolczesna.pl

LICZBA DNIA

4512

tyle mamy w Białymstoku 3-latków, które mogłyby w tym roku po raz pierwszy trafić do przedszkoli

Mieczysław Mejsak, zastępca kierownika Urzędu Stanu Cywilnego:



– W Białymstoku dostrzegalna jest wyraźna tendencja wzrostowa urodzeń. W 2002 roku urodziło się tu 4.239 dzieci, w 2003 roku – 4.512, w 2004 roku – 4.563, a w ubiegłym – aż 4.798 dzieciaczków. Nie są to jeszcze, co prawda, jakieś oszałamiające skoki, ale wzrost jest zauważalny. Związane jest to z wyżem demograficznym, który odnotowaliśmy w latach 80. Urodzone wtedy dzieci teraz mają po dwadzieścia parę lat, więc dorosły już do tego, aby zakładać własne rodziny i rodzić dzieci. Stąd też znowu zaczynamy odnotowywać wyż.
Ważne jest to, że w Białymstoku systematycznie nas przybywa. Liczba urodzeń znacznie u nas przewyższa liczbę zgonów, podczas gdy w większości polskich miast są one na tym samym poziomie – tyle samo ludzi tam się rodzi i umiera. W Białymstoku zaś tylko w ubiegłym roku urodziło się o 1.632 osoby więcej, niż zmarło.

DZIŚ

SIERPIEŃ `80 – wystawa fotografii artystycznej Wojciecha Milewskiego otwarta zostanie o godz. 18 w Sali Różowej WOAK, ul. Kilińskiego 8. Ekspozycja, przygotowana na 50-lecie twórczości artysty, zawiera nowo opracowane komputerowo zdjęcia powstałe w sierpniu 1980.

CZWARTEK U SLEŃDZIŃSKICH – Galeria ul. Waryńskiego 24A, godz. 17. W programie wykład „Tajemnice genów rodów panujących w Europie zapisane w obrazach" (prof. Aliny Midro i dr Ewy Hubert z Zakładu Genetyki Klinicznej AMB), koncert Zespołu Fletów Prostych „Cantio Polonica" z DK „Śródmieście". Wstęp wolny. **(a)**

BLUES SESSION – czyli odgrzewane kawałki bluesowe, dawno zapomniane – impreza pod tym hasłem rozpocznie się o godz. 19 w Pubie Maski, ul. Warszawska 2/1. Wstęp wolny.

JAK W NIEBIE – BILETY DLA CZYTELNIKÓW – Na romantyczny seans filmu „Jak w niebie" (na zdjęciu) zaprasza kino „Forum" na godz. 20.30. Będzie to pokaz przedpremierowy komedii romantycznej, którą wyreżyserował Mark S. Waters. W rolach głównych występują: Reese Whiterspoon i Mark Ruffalo. Ogólnopolska premiera tego filmu odbędzie się 10 lutego.
Dla naszych Czytelników mamy bilety na dzisiejszy seans. Otrzymają je te osoby, które jako pierwsze dodzwonią się dziś, o godz. 12, pod nr 085 748-74-62.



PORADY NIEPEŁNOSPRAWNYM – Lekarz reumatolog dyżurować będzie w godz. 11-12.30 w biurze Towarzystwa Walki z Kalectwem, ul. Rynek Kościuszki 13 (wejście od podwórka). Udzieli on nieodpłatnie porad osobom niepełnosprawnym. Porady można też uzyskać telefonicznie pod nr 085 742-31-35.

ZEBRANOCKA – Rozpocznie się o godz. 19.30 w Klubie „Zebra", ul. Skłodowskiej 2. W programie koncert JUDY4 oraz otwarcie wystawy fotograficznej Anny Ćwikowskiej „Abstrakcje metalu". Wstęp wolny. **(mr)**

WKRÓTCE

JAZZ W FILHARMONII – sobota godz. 19. Trio Włodka Pawlika wykona kompozycje inspirowane „Anhellim" Słowackiego. Jutro rozdamy zaproszenia. **(a)**

Szkoły będą wychowywać młodych chuliganów

Repeta za wagary

Za złe zachowanie w szkole można zostać na drugi rok w tej samej klasie – proponuje Ministerstwo Edukacji Narodowej. W ten sposób minister planuje piętnować wagarowiczów i szkolnych chuliganów.

– Może to zdyscyplinuje najgorszych uczniów, bo szkoły już łapią się różnych możliwości: zatrudniają ochroniarzy, montują kamery – zastanawia się Małgorzata Sutuła, dyrektor Zespołu Szkół Budowlano-Geodezyjnych w Białymstoku.

Innego zdania jest wiceprezydent Białegostoku Krzysztof Sawicki, prywatnie ojciec czwórki dzieci:

– Nie wiem, czy to coś da, bo problem złego zachowania dzieci leży często w rodzinie. I to tam trzeba wychowywać dzieci.

(dona)

OPINIE



Walentyna Wróblewska, pedagog w Zespole Szkół nr 1 w Białymstoku:

– Nie popieram tego pomysłu. Powtarzanie klasy ma zbyt wiele negatywnych skutków dla uczniów i szkoły. Powinno się dążyć do rozbudowywania form współpracy z uczniami, a nie rozszerzać formy represji.



Jędrzej Łucyk, dyr. Zespołu Szkół Mechanicznych w Białymstoku:

– Propozycje rządu są niegłupie. Dyscyplina w szkołach musi być wzmocniona, jednak sposób wykonania tego zadania powinien być przedyskutowany m.in. z rodzicami. Rząd i pedagodzy muszą z nimi współpracować, jeśli reformy i zmiany w oświacie mają przynieść jakieś korzyści.



Monika Trochimczyk, uczennica:

– Jeśli komuś nie zależy na nauce, to nic nie zmusi go do tego, nawet zostanie na drugi rok w tej samej klasie. Poza tym zachowanie jest czymś odrębnym od wiedzy, a nią szkoły mają się zajmować w pierwszym rzędzie.

(kj) Fot. A. Zgiet



M. Kość

– Nie pomogły nasze pisma i prośby. Musimy wziąć sprawy w soje ręce – twierdzą mieszkańcy Sochoń, Wólki i Woroszył. Stworzyli specjalny komitet, który ma bronić ich praw w walce z bezdusznymi urzędnikami.

Dzieci z Sochoń nie mają jak dojechać do szkoły, ich rodzice do pracy

Oddajcie nam nasze autobusy!

Ponad 3 kilometry przez śnieg muszą pokonać codziennie mieszkańcy Sochoń, Wólki i Woroszył, aby dotrzeć na autobus do Jurowiec. Taki prezent zgotowali im urzędnicy, którzy w grudniu zlikwidowali większość połączeń potrzebnych mieszkańcom.

Czy to możliwe, żeby w XXI wieku dzieci, aby dotrzeć do szkoły musiały prawie godzinę iść do autobusu? Żeby pracownicy poszczególnych zakładów wracali po nocnej zmianie pieszo do domu? Okazuje się, że tak i to dzięki władzom Białegostoku i Wasilkowa, które nie mogą dojść do porozumienia w sprawie finansowania połączeń komunikacji podmiejskiej.

Od grudnia przez brak porozumienia większość autobusów 102 dojeżdża tylko do Jurowiec: – Winę za to, że nie ma autobusów ponosi burmistrz Wasilkowa, który ma obowiązek zorganizować i sfinansować komunikację mieszkańcom swojej gminy. Ja muszę zapewnić to mieszkańcom Białegostoku – twierdzi Krzysztof Sawicki, zastępca prezydenta Białegostoku.

– Jest to nieuczciwa gra ze strony Białegostoku, który obcina połączenia, aby wymóc na nas pieniądze – odbija piłeczkę Antoni Pełkowski, burmistrz Wasilkowa.

Z Jurowiec do sąsiednich miejscowości trzeba dotrzeć pieszo: – Z Woroszył do Białegostoku mieszkańcy mają 12 km. Połowę tej drogi muszą teraz przebyć pieszo – denerwuje się Maria Cimochowska, sołtys Woroszył. – Przecież płacimy podatki, a jesteśmy traktowani gorzej niż więźniowie.

Denerwują się także rodzice dzieci dojeżdżających do szkoły: – Troje moich dzieci jest w wieku szkolnym. Przez to, że rano nie ma autobusu, spóźniają się na pierwsze lekcje – mówi Rafał Brzyski. – Idą ulicą, a tu samochód za samochodem jedzie. Może dojść do tragedii.

Mieszkańcy do tej pory próbowali polubownie rozwiązać komunikacyjny problem.

– Byliśmy i u burmistrza, i u prezydenta, i wojewody – wylicza Bogusław Sochoń, sołtys Sochoń. – Odwiedziliśmy także biura naszych parlamentarzystów i nic to nie dało.

Dlatego, jeśli w najbliższym czasie „skasowane" autobusy nie zostaną przywrócone, zamierzają zablokować pracę białostockiego magistratu.

– Jak nam prezydent blokuje dojazd do pracy, my mu też pracę zablokujemy – mówią zdesperowani mieszkańcy.

Agnieszka Kaszuba
akaszuba@wspolczesna.pl

Białostoczanka oskarżona o zabójstwo

Nożem w małżonka

To był wypadek, że wbiłam w męża nóż – zapewniała 43-letnia białostoczanka Danuta Ch. Nie uwierzyła w to prokuratura i oskarżyła kobietę o zabójstwo małżonka.

Małżeństwo Danuta i Bohdan Ch. mieszkało przy ul. Grochowej w centrum Białegostoku. Bohdan Ch. lubił wypić alkohol, awanturował się, zdarzało się, że bił żonę. Nie był też najlepszy dla dzieci. Jednego z synów bił w twarz, bo... za wolno jadł. Danuta Ch. po awanturach wyprowadzała się z dziećmi do matki. Ale zawsze wracała. W końcu 15 listopada ub.r. kobieta wbiła nóż w klatkę piersiową męża.

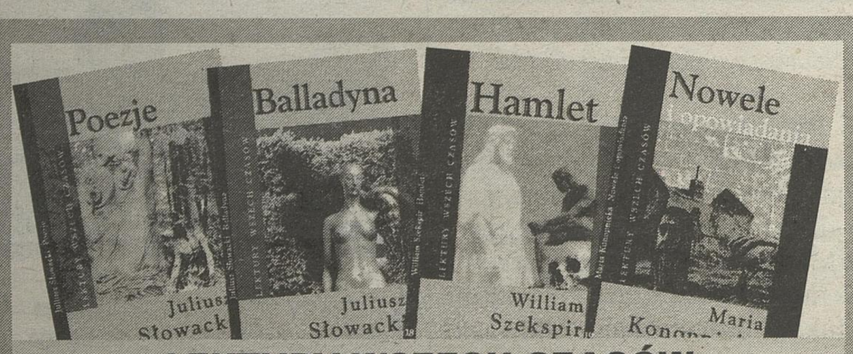
Danuta Ch. wyjaśniała, że feralnego wieczoru robiła kolację, a mąż chodził po mieszkaniu i pytał, gdzie jest piwo. Nagle kobieta odwróciła się. Nie wiedziała, że mąż stoi za nią. W ręku miała nóż i nim wskazała, gdzie jest piwo. Wtedy poczuła, że nóż wbił się w ciało męża. Biegły wykluczył wersję Danuty Ch., że cios, który zadała mężowi, to był nieszczęśliwy wypadek. **(mr)**

Sparingi bokserskie w celi

Za znęcanie się fizyczne i psychiczne nad dwoma kolegami z celi już wkrótce odpowie przed sądem Paweł K. Siedząc w białostockim Areszcie Śledczym, przestępca bił współosadzonych, wydawał im polecenia, zmuszał do sprzątania, zmywania, prania swoich rzeczy.

Nad jednym z osadzonych Paweł K. znęcał się od sierpnia do 5 września ub.r. Traktował go jak worek treningowy – bił w klatkę piersiową, mówiąc, że to „sparingi bokserskie". Ten bał się powiedzieć o tym komukolwiek, bo Paweł K. był silniejszy.

Dopiero gdy oskarżony został przeniesiony do innej celi, pokrzywdzony zgłosił się do lekarza. Miał m.in. złamane żebra i trzon mostka. Areszt zawiadomił prokuraturę, a ta oskarżyła Pawła K. Okazało się, że znęcał się on też nad innym współosadzonym. **(mr)**



LEKTURY WSZECH CZASÓW

WYJĄTKOWA OFERTA DLA PRENUMERATORÓW!

Wszyscy Prenumeratorzy Gazety Współczesnej mogą nabyć cztery kolejne książki z serii Lektury Wszech Czasów: „Balladyna", „Hamlet", „Nowele i opowiadania", „Poezje" w promocyjnej cenie 2,50 zł za egzemplarz.

Książki można będzie nabyć po 15 lutego w urzędach pocztowych na podstawie kuponu prenumeratora, który otrzymają Państwo 13 lutego 2006 roku.

Życzymy przyjemnej lektury!

Osoby na wózkach inwalidzkich przygotowują się do zawodów z psami

Drużyna wielkiej przygody

Klub Sportów Psich „Alpi", działający przy Stowarzyszeniu „Amicus", wraz z uczestnikami spotkań Fundacji Aktywnej Rehabilitacji, przeprowadził trening przygotowujący osoby poruszające się na wózkach inwalidzkich, do zawodów agility i obedience.

To wielkie wyzwanie, ponieważ nawet dla osób mogących chodzić treningi przygotowujące do zawodów agility i obedience nie są łatwe. Wymagają wiele wysiłku, samozaparcia i dobrego kontaktu z psem.

– Pierwsze czwartki miesiąca cyklicznie owocują wspólnymi spotkaniami, na których wolontariusze i trenerzy „Alpi" uczą zainteresowanych prowadzenia psa na torze agility – powiedziała Alina Bendiuk z Klubu Sportów Psich „Alpi", organizator akcji „Kudłaty Przyjaciel".

Powoli zarysowuje się drużyna. Da się wśród jej członków zauważyć nie tylko ogromną chęć współpracy ludzi i psów, ale wręcz radość ze wspólnych spotkań.

– Dzięki tym spotkaniom osoby niepełnosprawne mają sposobność przeżycia wielkiej przygody, jaką jest przygotowywanie psa do zawodów. Wielką radość sprawia zdobywanie umiejętności samodzielnego kierowania psem podczas biegu na torze przeszkód – podkreśla Alina Bendiuk.

O treningach i planowanych zawodach agility i obedience będziemy informować na bieżąco.

Więcej informacji na temat zawodów czy też działalności Klubu Sportów Psich „Alpi" można znaleźć na stronie www.alpi.piasta.pl **(KP)**

REKLAMA

Bezcenne Wsparcie

Gazeta Współczesna
ASKO
Mdent
Lecznica Weterynaryjna Zwierzak s.c.
KoBa Internet
www.FORMAT-ms.pl
Towarzystwo Amicus
Samgaz s.c.

Polscy i białoruscy przedsiębiorcy chcą tworzyć wspólne firmy

Likwidują bariery

Produkcja żywności, biopaliwa, rynek rolno-spożywczy oraz petrochemia to dziedziny gospodarki, w których polscy i białoruscy przedsiębiorcy chcieliby zacieśnić swoją współpracę. Przeszkadza im w tym niejasne prawo i zbyt wielka biurokracja.



Fot. A. Zgiet

Nasi przedsiębiorcy chcą tworzyć z waszymi wspólne projekty. Są też otwarci na wasze propozycje – powiedział Władimir Bobrow (drugi z lewej).

– Chcemy, aby nasza obecna współpraca zacieśniła się, mamy zamiar ją poprawić i zlikwidować te bariery, które istnieją obecnie – powiedział Andrzej Arendarski, prezes Krajowej Izby Gospodarczej. –A jest ich sporo.

Polityka im nie szkodzi

Głównymi barierami wymienianymi przez przedsiębiorców jest niejednoznaczność przepisów, zbyt duża ingerencja administracji oraz zbyt duży fiskalizm. Jako problem wymieniali również cło. Nie tylko jego wysokie stawki, ale również częste ich zmiany. Wśród barier przedsiębiorcy obu stron nie wymieniają jednak obecnej polsko-białoruskiej sytuacji politycznej.

– Moim zdaniem, nic się nie zmieniło – powiedział Władimir Bobrow, prezes Białoruskiej Izby Przemysłowo-Handlowej. – Przedsiębiorstwa z Polski i Białorusi współpracują ze sobą od wielu lat i nadal będą współpracować. Działamy, tak, jak działaliśmy wcześniej. Naturalną rzeczą (biorąc pod uwagę położenie województwa podlaskiego), jest fakt współpracy firm podlaskich z białoruskimi.

Ważny jest Kanał i Puszcza

Zdaniem przedstawicieli Białorusi potrzebne są inwestycje związane z Kanałem Augustowskim oraz Puszczą Białoruską łączącą oba kraje. Ważne, według obu stron, są inwestycje w infrastrukturę, tworzenie wspólnych firm oraz komisji, które za zadanie miałyby ułatwianie współpracy i upraszczanie przepisów.

Do tych wspólnych wniosków przedsiębiorcy doszli podczas wczorajszego spotkania w Izbie Przemysłowo-Handlowej w Białymstoku. Uczestniczyła w nim delegacja przedsiębiorców białoruskich, którym przewodniczył Władimir Bobrow oraz ze strony polskiej Andrzej Arendarski i Witold Karczewski, prezes Izby Przemysłowo-Handlowej w Białymstoku. **(bisu)**

Za kilogram jabłek płacimy około 10 gr więcej

Większy eksport wyższa cena

Pomimo tego, że w dalszym ciągu nie możemy sprzedawać jabłek na rynek rosyjski, w ostatnich tygodniach ich cena wzrosła o około 10 gr/kg. Według podlaskich sadowników, jest to spowodowane faktem, że zwiększył się eksport do innych krajów wschodnich, np. na Białoruś, Ukrainę, Litwę, itp.

– Rzeczywiście cena jabłek poszła w górę, ale nie jest to aż tak znaczny wzrost – mówi Witold Kulesza, sadownik ze Stelmachowa.

Również Robert Backiel, sadownik z Łysek potwierdza, że cena jabłek w ostatnim czasie nieco wzrosła. Szacuje, że o około 10 proc. Obecnie sadownicy uzyskują około 1 zł/kg. Według jego spostrzeżeń, polskie jabłka trafiają głównie na Białoruś. Przyznaje, że zainteresowanie eksportem jest trochę większe niż w latach poprzednich. Jednak, według niego, to ożywienie może być chwilowe.

Natomiast z obserwacji Krzysztofa Zmarlickiego z Instytutu Sadownictwa i Kwiaciarstwa w Skierniewicach wynika, że ożywił się eksport nie tylko do krajów wschodnich, ale również np. do Czech, czy na Słowację. Stamtąd też polskie jabłka często trafiają do Rosji. Według niego, w najbliższych miesiącach cena jabłek raczej powinna rosnąć, nie tylko w Polsce odnotowano bowiem niższe zbiory. Tymczasem w Chinach, które są znacznym eksporterem, zaczyna wzrastać ich spożycie.

Według Krzysztofa Zmarlickiego, cena jabłek w najbliższych miesiącach powinna rosnąć. Chociaż, tak naprawdę zachowania rynku do końca nie można przewidzieć. Może okazać się na przykład, że zapasy jabłek są jednak zbyt duże.

Również podlascy sadownicy nie popadają w huraoptymizm, jeśli chodzi o poziom cen jabłek w najbliższych miesiącach. Ich zdaniem, istnieje pewien poziom cen, którego nie należy przekraczać, bo w perspektywie długofalowej nie będzie to korzystne dla producentów.

– Myślę, że tzw. górny próg cen nie powinien być wyższy niż 1,5 zł/kg. – mówi Witold Kulesza. **(koci)**

Witold Kulesza, sadownik ze Stelmachowa:



Obecnie za kilogram jabłek w sprzedaży hurtowej podlascy sadownicy otrzymują około 0,95-1,1 zł. Na rynku jest mało towaru, myślę, że również z powodu mrozów. Ponadto w tym roku w ogóle jest niewiele jabłek, gdyż zakłady przetwórcze oferowały za nie wysoką cenę (około 50-55 gr/kg). Tak więc wszystkie gorsze jakościowo jabłka trafiły do przetwórstwa. A trzeba pamiętać, że w tym roku zbiory były mniejsze o około 30-40 proc. Można powiedzieć, że obecnie zainteresowanie polskimi jabłkami jest dość duże. Nasi wschodni sąsiedzi reeksportują je do Rosji.

Pracownicy nie skarżą się Inspekcji Pracy...

Bo boją się szefów

Na prawie 2,3 mln zł „zadłużyli się" w zeszłym roku u swoich pracowników podlascy przedsiębiorcy. Takie są wyniki prawie 550 kontroli Państwowej Inspekcji Pracy, przeprowadzonych w tym czasie w województwie.

Wspomniana kwota to np. nie wypłacone lub wypłacane nieterminowo pensje, dodatki za nadgodziny oraz odprawy dla ponad 7,3 tys. pracowników. Takie skargi to prawie 75 proc. wszystkich kierowanych do PIP-u, a ich liczba rośnie systematycznie od 2002 r.

Problemy z wypłacaniem samego wynagrodzenia były jednak mniejsze, niż w zeszłym roku, częściej za to pracownicy nie dostawali wszelkiego rodzaju dodatków do pensji. Wizyty inspektorów doprowadziły do wypłacenia niemal 1,5 mln zł z zaległej sumy.

Druga pod względem liczby grupa skarg dotyczyła tzw. stosunku pracy. Wśród 161 zgłoszonych przypadków znalazły się: brak umowy na piśmie, czy zawarta np. umowa-zlecenie zamiast umowy o pracę. Pracownicy inspekcji trafiali też na przypadki, kiedy to w umowie o pracę określano wynagrodzenie minimalne, a pracownik otrzymywał nieoficjalnie większą kwotę.

Podlascy pracodawcy mieli też w zeszłym roku problem z ewidencją czasu pracy – podobnych skarg PIP otrzymała 130. Inspektorzy ujawnili np. sytuacje, kiedy jedna ewidencja tworzona była na potrzeby instytucji kontrolujących, z przestrzeganiem prawa, a druga, rzeczywista, łamała je.

Do PIP-u trafiały też skargi praktycznie niemożliwe do rozpatrzenia. Taka sytuacja ma miejsce np. wtedy, kiedy o wynagrodzenie upominają się pracownicy firm budowlanych, którzy nie mają żadnej umowy na piśmie.

Prawie jedna piąta wszystkich zgłoszeń była anonimowa, a większość pochodziła od byłych pracowników. Według autorów raportu inspekcji, ogólna liczba zgłaszanych skarg spadła (z 801 w 2004 r. do 665 w 2005 r.), ale może to być spowodowane trudną sytuacją na rynku pracy. Podwładni boją się konfliktu z szefem i utraty posady, więc nie zgłaszają przypadków naruszania ich praw. **(ew)**

Michał Ziniewski, prezes Podlaskiego Związku Pracodawców:



– Problemy z przestrzeganiem prawa pracy przez pracodawców mają dwie przyczyny. Pierwsza z nich to nieznajomość przepisów, bo polski kodeks jest skomplikowany i rozbudowany. W zeszłym roku zorganizowaliśmy spotkania z inspektorami PIP-u i zainteresowanie przedsiębiorców przeszło nasze oczekiwania. Problem ten dotyka głównie mniejsze firmy, których nie stać na kadrową. Oprócz tego, nasze prawo nie nadąża za zmianami rynku, bo trudno np. w firmie handlowej stosować 5-dniowy tydzień pracy. Druga przyczyna, objawiająca się problemami z wypłacaniem wynagrodzeń, to sytuacja gospodarcza kraju i danych firm. Jeśli np. sklep po świętach ma niskie obroty, to może nie mieć z czego zapłacić pracownikom pensji.

Polisa coraz droższa

Po wstąpieniu Polski do Unii Europejskiej możemy z wykupionym w kraju ubezpieczeniem OC jeździć po całej Europie. Jednak płacimy za nie więcej i to o jedną piątą – wynika z raportu „Ubezpieczenia komunikacyjne po przystąpieniu Polski do Unii Europejskiej".

Podwyżki są spowodowane dostosowaniem kosztów ubezpieczeń komunikacyjnych w Polsce do obowiązujących w innych krajach unijnych. Jak wynika z raportu Urzędu Komisji Nadzoru Ubezpieczeń i Funduszy Emerytalnych, są one w UE wielokrotnie wyższe (nawet w Czechach i na Węgrzech dwukrotnie) niż w naszym kraju. Wynikać to może z dużej ilości starych samochodów w Polsce, dla których ubezpieczenia AC są tańsze oraz z dużej liczby nieubezpieczonych pojazdów.

Podczas gdy składka podstawowa na ubezpieczenie OC na 12 miesięcy w 2003 r. wynosiła 849 zł (obniżona 355 zł), tak w 2005 roku wzrosła do kwoty 950 zł (obniżona 412 zł). To dane z miast wojewódzkich. Stawki za OC uzależnione są od typu pojazdu i wieku kierowcy. Największe zniżki są dla osób w średnim wieku i starszych (ok. 65 proc. składki podstawowej).

Z raportu wynika ponadto, że w ubiegłym roku znacznie spadła ilość wypłacanych przez firmy ubezpieczeniowe odszkodowań. Właśnie odmowa wypłaty części lub całości odszkodowania była powodem największej ilości skarg na działalność przedsiębiorstw (odpowiednio 44 i 32 proc.). **(sm)**

NOTOWANIA Z KANTORÓW – 08.02.2006 R. (ZA 100)

KANTOR	DOLAR		EURO		FUNT Ang.		FRANK Szwaj.	
	kupno	sprzed.	kupno	sprzed.	kupno	sprzed.	kupno	sprzed.
„LEGIONOWA" Białystok	312,0	321,0	374,0	385,0	544,0	560,0	241,0	251,0
Ełk ul. Wojska Polskiego	312,0	326,0	374,0	390,0	542,0	565,0	232,0	251,0
Lombard Zambrów	318,0	320,0	380,0	382,0	552,0	557,0	240,0	245,0
Łomża, ul. Dworna 3	316,0	318,0	380,0	382,0	552,0	555,0	242,0	245,0
„NON STOP" Suwałki	312,0	322,0	374,0	386,0	544,0	562,0	235,0	250,0
Ostrołęka ul. Starosty Kosa	313,0	323,0	375,0	385,0	547,0	560,0	240,0	250,0
Kurs NBP	315,51	321,89	378,12	385,76	551,03	562,17	243,19	248,11

Uwaga!

Zapraszamy naszych Czytelników do współredagowania „Miesięcznika Prenumeratora". Przesyłacie Państwo do nas listy z pytaniami, czy też własne sposoby na domowe kłopoty. Na wszystkie chętnie odpowiemy, a dla autorów opublikowanych tekstów przekażemy atrakcyjne nagrody.

Piszcie do nas na adres redakcji „Gazety Współczesnej", ul. św. Mikołaja 1, 15-419 Białystok z dopiskiem „Miesięcznik Prenumeratora" lub na adres mailowy: prenumerata@wspolczesna.pl



BIAŁYSTOK

TELEFONY ALARM.

TELEFONY DYŻURNE

Pogotowie Ratunkowe - 9790, 999, 0-85-65-26-714; Policja - 997; Straż Pożarna - 998; Pogotowie Gazowe - 992; Pogotowie Ciepłownicze - 993; Pogotowie Energetyczne - 991; Pogotowie Wodno-Kanalizacyjne - 994; Pogotowie Weterynaryjne - 9283; Pogotowie Opiekuńcze - 0-85-741-68-46; Pomoc Drogowa - 9637; Informacja Medyczna - 9439; Łączenie Międzynarodowe - 9051; Łączenie Międzymiastowe - 9050; Biuro Numerów - 118913; Straż Miejska - dyżurny - 0-85-742-93-58, 0-85-742-93-59; Biuro Napraw Telefonów - 9393; Informacja o Usługach - 9434; Informacja Miejska - 9401; Telefoniczna Agencja Informacyjna - 0-85-664-21-63, 9477; Bank Danych TPSA - 9493; „Informacja celna" - 0-300-900-012.

TELEFONY ZAUFANIA

Białystok - 0-85-66-41-770, czynny codziennie w godz. 18-4 poniedziałki - zwłaszcza problemy alkoholowe. Telefon zaufania dla kobiet w ciąży i rodzin - 0-85-73-22-222; Ochotniczy Białostocki Klub „Amazonki" Stowarzyszenie do Walki z Rakiem, 0-85-73-22-222, poniedziałki, środy, w godz. 15-18. Telefon zaufania dla dzieci - 0-85-74-25-640, czynny wtorki, piątki w godz. 14-17; Punkt Informacyjny, dotyczący przemocy domowej czynny w czwartki i piątki w godz. 17-19 w Klubie Abstynenta „Krokus", ul. Warszawska 2, tel. 0-85-743-58-43, Telefon zaufania Ośrodka Interwencji Kryzysowej - głównie dla ofiar przemocy domowej - 0-85-744-50-28 - czynny całą dobę, Telefon zaufania „Anonimowi Alkoholicy" 0-85-664-17-70, czynny wtorki, czwartki, niedziele, w godz. 17-21.

SŁUŻBA ZDROWIA

Informacja Pogotowia - 0-85-74-22-222; **Ambulatorium Pogotowia**, ul. Poleska 89; Pediatryczne - czynne w dni robocze w godz. 19-7, w wolne soboty w godz. 15-7, w niedziele i święta w godz. 7-7.

- Internistyczne - czynne codziennie przez całą dobę.

Gabinety zabiegowe:

- Internistyczny dla dorosłych - czynny codziennie przez całą dobę.
- Gabinet dla dzieci - czynny w dni robocze w godz. 19-7, w wolne soboty w godz. 15-7, w niedziele i święta w godz. 7-7.
- Ambulatorium Chirurgiczne dla dorosłych, ul. Białówny 11, tel. 0-85-746-00-10.
- Ambulatorium Chirurgii Dziecięcej, ul. Wołodyjowskiego 3a, tel. 0-85-742-59-60.

„Hospicjum" Dom Opatrzności Bożej, ul. Świętojańska 1c, tel. 0-85-74-15-607 - czynny cała dobę.

„Hospicjum Domowe", ul. Piotrkowska 2, tel. 0-85-74-21-000, godz. 15.00-17.00 (w dni robocze).

DYŻURY NOCNE APTEK (całodobowo)

ul. Suraska 2, tel. 0-85-742-04-53, ul. Mickiewicza 27, tel. 0-85-73-23-024.

SZPITALE

DYŻURY CODZIENNE

Wojewódzki Szpital Zespolony im. J. Śniadeckiego, ul. M. Skłodowskiej-Curie 26, tel. centr. 0-85-74-88-100 - dyżuruje rehabilitacja oraz oddziały dziecięce: chirurgia, reanimacja, laryngologia.

Wojewódzki Szpital Specjalistyczny im. K. Dłuskiego, ul. Żurawia 14, tel. 0-85-7409-500 dyżurują oddziały dla dorosłych: neuroinfekcji i chorób pasożytniczych (tel. 0-85-7409-518), dermatologiczno-wenerologiczny (tel. 0-85-74-09-565 lub 0-85-74-09-575), obserwacyjno-zakaźny (tel. 0-85-7409-478), chorób wątroby (tel. 0-85-7409-488), stacja dializ (tel. 0-85-7409-471); dla dzieci - choroby płuc i gruźlicy dla dzieci (tel. 0-85-7409-507).

Klinika Perinatologii i Położnictwa SPSK AM, ul. M. Skłodowskiej-Curie 24, tel. 0-85-742-11-48 - dyżuruje położnictwo.

Białostocki Ośrodek Onkologiczny, ul. Ogrodowa 12, tel. cent. 0-85-66-46-711.

OSTRE DYŻURY

CHIRURGIA I ORTOPEDIA, SOR, CHOROBY WEWNĘTRZNE, LARYNGOLOGIA, OKULISTYKA, KARDIOLOGIA (OIOK), NEUROLOGIA - SP ZOZ Wojewódzki Szpital Zespolony.

POŁOŻNICTWO GINEKOLOGIA, KARDIOLOGIA INWAZYJNA - SP Szpital Kliniczny, tel. 0-85-746-80-00.

ZAKAŹNY DOROSŁYCH, NEFROLOGIA, DERMATOLOGIA, GRUŹLICA DZIECIĘCA, DZIECIĘCY OBSERWACYJNO-ZAKAŹNY - Wojewódzki Szpital Specjalistyczny im. K. Dłuskiego, ul. Żurawia 14, tel. centr. 0-85-7409-500.

ONKOLOGIA (tel. 0-85-7450-842) - Samodzielny Dziecięcy Szpital Kliniczny, ul. Waszyngtona 17, Izba Przyjęć, tel. 0-85-745-07-47.

GRUŹLICA DOROSŁYCH - SP ZOZ Gruźlicy i Chorób Płuc.

REANIMACJA - ZOZ MSWiA - tel. 0-85-675-14-44.

TEATRY

Teatr Dramatyczny im. Al. Węgierki w Białymstoku - „Tango", czwartek, godz. 10.00.

Białostocki Teatr Lalek - brak spektakli.

KINA

POKÓJ (tel. 0-85-742-38-82) - Noc Filmowa: „Jestem przy tobie", „Duma i Uprzedzenie", „Ja wam pokażę!", czwartek, godz. 21.00, bilety w cenie: 32 zł; „Opowieści z Narnii", czwartek, godz. 10.30, 17.30, bilety w cenie: 13 i 16 zł; „Bambi 2„, czwartek, godz. 13.00, 14.30, 16.00, bilety w cenie: 13 i 15 zł; „Piła II", czwartek, godz. 14.45, 18.15, bilety w cenie: 14 i 16 zł.

TON (tel. 0-85-743-53-82) - „Opowieści z Narnii", czwartek, godz. 8.30, 11.00, bilety w cenie: 13 i 16 zł; „Tylko mnie kochaj", czwartek, godz. 15.00, 17.00, 19.00, 21.00, bilety w cenie: 13 i 16 zł.

SYRENA (tel. 0-85-744-58-96) - „Księżniczka na ziarnku grochu", czwartek, godz. 15.30, bilety w cenie: 8 i 10 zł; „Ty i ja i wszyscy, których znamy", czwartek, godz. 17.00, bilety w cenie: 12 zł; „Trzy pogrzeby Melquiadesa Estrady", czwartek, godz. 18.30, bilety w cenie: 12 zł; „Kiss Kiss, Bang Bang", czwartek, godz. 20.30, bilety w cenie: 12 zł.

FORUM (tel. 0-85-742-23-70) „Monachium", czwartek, godz. 14.30, 17.30, bilety w cenie: 13 i 15 zł; Romantyczny seans przedpremierowy - „Jak w niebie", czwartek, godz. 20.30, bilety w cenie: 13 zł, bilety dla par 22 zł.

O muzeach i galeriach informujemy w piątkowym wydaniu gazety - Magazynie Tydzień".

RADIO

RADIO AKADERA

(87,7 MHz) tel./fax 0-85-74-55-555

Ogłoszenia: 15 i 55 minut po pełnej godzinie (tel. 0-85-745-44-44). 6.05-10.00 „PORANEK Z RADIEM AKADERA" - prezentuje Robert Baran; 6.15, 7.45 Przegląd prasy lokalnej; 6.30, 7.30, 8.30 Informacje lokalne; 6.50 Halo granica, Noc na służbie; 9.05 Horoskop, Power Play; 9.30 Propozycje kulturalne na dziś; 9.45 Porady prawnika; 10.05-16.00 „Z Akaderą na co dzień" - prezentuje Krzysztof Połubiński; 10.45 Gospodarka; 12.00 Hejnał Białegostoku, Serwis informacyjny; 12.45 Tajniki Techniki - program popularnonaukowy; 13.05 Power Play, Horoskop; 14.20 Radiowa jazda z Auto Światem; 15.20 Auto Rodeo; 16.00 Serwis Informacyjny; 16.05-22.00 „Popołudnie i wieczór z Akaderą" - prezentuje Ewa Drążek; 16.00 Informacje lokalne; 17.05 Horoskop, Power Play; 17.20 Drogowskazy - aud. moto.; 18.00 Serwis informacyjny; 19.30 Lista Przebojów Radia Akadera (skrót i głosowanie); 20.05 Power Play; 20.10-21.50 Szafa Gra - piosenki wybierane przez słuchaczy; 22.00 Serwis informacyjny; 22.05-6.00 - Nocny Odlot - muzyka non stop

RADIO JARD

(89,23 MHz)

Wiadomości: **7.00-22.00** - 5 minut przed pełną godziną; Prognoza pogody: o równej godzinie (przez całą dobę). Fotoradary: **8.00** do **17.00** (1 minutę po pełnej godzinie); Przegląd prasy: **7.20, 8.20, 9.20**; Konkursy: **8.40, 10.40, 17.10**; Poranek z Radiem Jard: **6.00-9.00**; Program religijny: **6.10** w każdą niedzielę; Ciekawostki cenowe: **8.30, 10.30, 12.30, 16.30, 18.30, 20.30**; Dzień z Radiem Jard: **9.00-16.00**; Rozmowa dnia: **10.10** pon.- pt.; Ciekawostki motoryzacyjne: **10.30, 16.30, 20.30**; Jak i gdzie przyjemnie spędzić czas: **7.30, 9.30, 11.30, 13.30, 17.30, 19.30, 21.30**; Informator medyczny: **11.40** w każdą niedzielę; Pozdrowienia ultrakrótkie: **12.00-14.00, 20.00-22.00**; Audycja dla dzieci i młodzieży: **15.10** w każdą niedzielę; Wieczór z Radiem Jard: **16.00-22.00**; Piosenki z Listy przebojów Greatest Hits **18.00-19.00**;

Przegląd wydarzeń kulturalnych: **21.10** pon.-pt.; Lista przebojów Greatest Hits: po godz **22.00** w każdy piątek; Sport w Radiu Jard: **21.35** w każdą niedzielę; Noc z Radiem Jard: **22.00-6.00**.

RADIO JARD II

(103,90 MHz)

Stałe bloki programowe: **7-10** Poranek z Radiem Jard 2; **10-14** Dzień z Radiem Jard 2; **14-18** Popołudnie z Radiem Jard 2; **18-22(24)** Jard Mega SMS-Beat; **22-7** Noc z Radiem Jard 2 - muzyka non-stop.

Stałe punkty programowe: Wiadomości: codziennie **od 8 do 18** - minutę przed pełną godziną; Prognoza pogody: **od 7 do 22: od 8 do 18** cztery minuty po pełnej godzinie, o **7 oraz od 19 do 22** minutę przed pełną godziną; Informacje dla kierowców: **od 8 do 18** - trzy minuty po pełnej godzinie; Propozycje kulturalne: Jak i gdzie przyjemnie spędzić czas - Jard 2 poleca: **8.35, 10.35, 12.35, 14.35, 16.35, 18.35, 20.35**; Powerplay: **7.20, 9.20, 11.20, 13.20, 15.20, 17.20, 19.20, 21.20**; Utwór z radiowej płyty tygodnia: **8.06, 10.06, 12.06, 14.06, 16.06, 18.06, 20.06**; Hit dnia: **7 do 22** po prognozie pogody; Ciekawostki motoryzacyjne: **9.35, 15.35, 19.35**; Bloki reklamowe: **od 7 do 22**: 10, 30 i 45 minut po pełnej godzinie; Konkursy: **11.40, 16.40, 19.25, 21.15**; Kalendarium Radia Jard 2: **7.15**; Polska i Zagraniczna Scena Muzyczna: **9.15, 12.15, 16.15**; Konkurs sponsorowany Cosmax - pon., śr., pt. godz. **19.20**.

POLICJA

KOMISARIATY POLICJI - tel. do oficera dyżurnego

nr 1 (0-85)746-07-57

nr 2 (0-85)748-20-61

nr 3 (0-85)654-69-63, (0-85)748-20-62

BIAŁOSTOCCZYZNA

URZĘDY

BIELSK PODLASKI Starostwo Powiatowe, ul. Mickiewicza 46, tel. 0-85-731-99-16, www.powiatbielski.cp.pl, starosta.bbi@powiatypolskie.pl; Urząd Miasta, ul. Kopernika 1, tel. 0-85-730-05-50, um@bielsk-podlaski.pl, www.um.bielsk-podlaski.cp.pl; Urząd Gminy, ul. Mickiewicza 46, tel. 0-85-730-68-51, gmina@bielskpodlaski.pl; Powiatowy Rzecznik Praw Konsumenta, tel. 0-85-730-81-10 w. 42.

CZARNA BIAŁOSTOCKA Urząd Miejski w Czarnej Białostockiej, ul. Traugutta 2, tel. 0-85-713-13-40, fax 0-85-713-13-49.

HAJNÓWKA Starostwo Powiatowe, ul. Zina 1, tel. 0-85-682-27-18, fax 0-85-682-42-20, starostwo@powiat.hajnowka.pl; Urząd Miasta, ul. Zina 1, tel. 0-85-682-21-80, fax 0-85-682-29-94, Urząd Gminy, ul. Zina 1, tel./fax 0-85-682-25-00; Powiatowy Rzecznik Praw Konsumenta, tel. 0-85-682-27-18 w. 112.

ŁAPY Urząd Miasta i Gminy, ul. Sikorskiego 24, tel. 0-85-715-26-47.

MOŃKI Starostwo Powiatowe, ul. Słowackiego 5a, tel. 0-85-716-29-23; Urząd Miasta i Gminy, ul. Słowackiego 5a, tel. 0-85-716-25-87, www.monki.um.pl; Powiatowy Rzecznik Praw Konsumenta, tel. 0-85-716-61-00.

SIEMIATYCZE Starostwo Powiatowe, ul. Legionów Piłsudskiego 3, tel. 0-85-655-25-25, powiat@siemiatycze.pl, www.siemiatycze.pl; Urząd Miasta, ul. Pałacowa 2, tel. 0-85-655-27-09, siemiatycze@podlaskie.com, www.siemiatycze.podlaskie.com; Urząd Gminy, ul. Kościuszki 35, tel. 0-85-655-28-60, ugsiemiatycze@pro.onet.pl; Powiatowy Rzecznik Praw Konsumenta, tel. 0-85-655-27-11 w. 330.

SOKÓŁKA Starostwo Powiatowe, ul. Piłsudskiego 8, tel. 0-85-711-08-11, fax 0-85-711-20-08, www.sokolka-powiat.pl; Urząd Miasta, plac Kościuszki 1, tel. 0-85-711-09-00, fax 0-85-711-09-11, www.sokolka.pl; Powiatowy Rzecznik Praw Konsumenta, ul. Piłsudskiego 8, tel. 0-85-711-08-76.

SUPRAŚL Urząd Miasta i Gminy, ul. Piłsudskiego 58, tel. 0-85-718-31-65, 0-85-718-32-11; Nadleśnictwo Supraśl, Podsupraśl 8, tel. 0-85-718-31-35.

WASILKÓW Urząd Miasta i Gminy, ul. Białostocka 7, tel. 0-85-718-52-53, 0-85-718-54-00, 0-85-718-52-33.

SŁUŻBA ZDROWIA

BIELSK PODLASKI Szpital, ul. Kleszczelowska 1, tel. izba przyjęć - tel. (085) 833-27-50.

CZARNA BIAŁOSTOCKA Przychodnia Rejonowa, ul. Torowa 1, tel. 0-85-710-19-99, 0-85-710-39-03.

HAJNÓWKA SPZOZ, ul. Lipowa 190, fax 0-85-684-26-79, Centralna Izba Przyjęć, tel. 0-85-682-92-47, www.spzoz.-hajnowka.pl, dyrektor@medhajn.-spzoz.hajnowka.pl

ŁAPY Szpital, Korczaka 23, tel. 0-85-715-28-36, 0-85-715-28-31; SPZOZ, Korczaka 2, 0-85-715-28-32, 0-85-715-28-33.

MOŃKI Pogotowie, tel. 0-85-716-23-67; SP ZOZ centrala: 0-85-716-24-07, 0-85-716-25-52, 0-85-716-25-92, 0-85-716-26-50;
oddz. chirurgiczny, tel. 0-85-716-24-44, oddz. dziecięcy, tel. 0-85-716-23-82, oddz. wewnętrzny, tel. 0-85-716-26-81, oddz. położniczy, tel. 0-85-716-25-10, rehabilitacja lecznicza, tel. 0-85-716-26-08, poradnia dziecięca, tel. 0-85-716-58-37.

SOKÓŁKA SPZOZ, ul. Sikorskiego 40, tel. 0-85-722-04-63; Niepubliczny ZOZ Przychodnia nr 1 „Medyk", ul. Piłsudskiego 9a, tel. 0-85-711-26-69; Niepubliczny Pielęgniarski ZOZ „Panaceum", ul. Piłsudskiego 9a, tel. 0-85-711-26-69; Niepubliczny Zakład Medycyny Szkolnej „SZKOLMED", ul. Mickiewicza 2a, tel. 0-85-711-25-74; Niepubliczny ZOZ Przychodnia Stomatologiczno-Lekarska E&B Falkowscy, ul. Piłsudskiego 9a, tel. 0-85-711 90 66; Niepubliczny ZOZ
„VITA" SC, ul. Sikorskiego 40, tel. 0-85-722-05-07; Niepubliczny ZOZ „PRO-MED", ul. Sikorskiego 40, tel. 0-85-722-04-72.

SIEMIATYCZE SPZOZ, ul. Szpitalna 8, tel. 0-85-655-22-00, oddziały: dziecięcy, chirurgiczny, wewnętrzny, położniczo-ginekologiczny, noworodkowy, zakład pielęgnacyjno-opiekuńczy.

SUPRAŚL Przychodnia Rejonowa, ul. Dolna 2, tel. 0-85-718-35-23.

WASILKÓW Przychodnia Rejonowa, ul. Kryńska 32, tel. 0-85-716-53-33.

TELEFONY ALARM.

HAJNÓWKA Policyjny telefon zaufania, tel. 0-85-682-50-55, www.hajnowka.-kpp.gov.pl, kpphajnowka@hajnowka.-kpp.gov.pl

MOŃKI Policja 997, tel. 0-85-716-22- 81.

SOKÓŁKA Komenda Powiatowa Policji, tel. 0-85-711-02-12; Komenda Powiatowa Państwowej Straży Pożarnej, tel. 0-85-711-22-54.

OŚRODKI KULTURY

CZARNA BIAŁOSTOCKA Dom Kultury, ul. Kościelna 8, tel. 0-85-710-16-67, 0-85-710-23-82.

MOŃKI Moniecki Ośrodek Kultury, ul. Białostocka 25, tel./fax 0-85-716-24-64.

SUPRAŚL Punkt Muzealny Muzeum w Białymstoku, ul. Piłsudskiego 64, tel. 0-85-718-35-06.

WASILKÓW Ośrodek Kultury, ul. Dworna 29, tel. 0-85-718-53-33.

KINA

Bielsk Podlaski „**Znicz**" - brak repertuaru.

Białowieża **„Żubr"** - brak seansów.

Dąbrowa Białostocka **„Lotos"** - brak seansów.

Drohiczyn **„Daniel"** - brak seansów.

Hajnówka - brak seansów.

Łapy, **Dom Kultury** - „Rodzinny dom wariatów", czwartek.

Łosice, **Dom Kultury** - brak seansów.

Międzyrzec Podlaski **„Sława"** - „Pan życia i śmierci", czwartek; „Księżniczka na ziarnku grochu", czwartek.

Siemiatycze **„Kameralne"** - kino nieczynne.

Sokółka **„Sokół"** - brak seansów.

Stawiski **„Saturn"** - kino nieczynne.

Suchowola **„Kometa"** - brak seansów.

Supraśl **„Jutrzenka"** - kino nieczynne.

Wysokie Mazowieckie **„Wars"** - brak seansów.

O muzeach i galeriach informujemy w piątkowym wydaniu gazety „Magazynie Tydzień".

SUWALSZCZYZNA

URZĘDY

AUGUSTÓW Starostwo Powiatowe, ul. 3 Maja 29, tel. 0-87-644-53-50; Urząd Miejski, ul. 3 Maja 70, tel. 0-87-644-64-08; Urząd Gminy, ul. W. Polskiego 51, tel. 0-87-643-30-56.

BAKAŁARZEWO Urząd Gminy, ul. Rynek 3, tel. 0-87-569-43-08.

BARGŁÓW KOŚCIELNY Urząd Gminy, ul. Augustowska 47, tel. 0-87-642-40-91.

LIPSK NAD BIEBRZĄ Urząd Miasta i Gminy, ul. Kościelna 3, tel. 0-87-642-30-21.

FILIPÓW Urząd Gminy, ul. Garbarska 2, tel. 0-87-569-60-81.

GIBY Urząd Gminy, tel. 0-87-516-50-37.

JELENIEWO Urząd Gminy, ul. Słoneczna 3, tel. 0-87-568-30-22.

KRASNOPOL Urząd Gminy, ul. W. Polskiego 4, tel. 0-87-516-40-10.

NOWINKA Urząd Gminy, tel. 0-87-641-95-41.

PŁASKA Urząd Gminy, tel. 0-87-643-90-80.

PRZEROŚL Urząd Gminy, ul. Rynek 2, tel. 0-87-569-10-19.

PUŃSK Urząd Gminy, ul. Mickiewicza 23, tel. 0-87-516-10-48.

RACZKI Urząd Gminy, pl. Kościuszki 14, tel. 0-87-568-59-25.

RUTKA-TARTAK Urząd Gminy, ul. 3 Maja 13, tel. 0-87-568-72-57.

SEJNY Starostwo Powiatowe, ul. 1 Maja 1, tel. 0-87-516-20-66; Urząd Miejski, ul. Piłsudskiego 25, tel. 0-87-516-20-73; Urząd Gminy, ul. Świerczewskiego 1, tel. 0-87-516-20-45.

SUWAŁKI Starostwo Powiatowe, ul. Noniewicza 10, tel. 0-87-566-62-20; Urząd Miejski, ul. Mickiewicza 1, tel. 0-87-562-80-00; Urząd Gminy, ul. Kościuszki 71, tel. 0-87-566-21-36.

SZTABIN Urząd Gminy, ul. Augustowska 53, tel. 0-87-641-20-36.

SZYPLISZKI Urząd Gminy, ul. Suwalska 21, tel. 0-87-568-10-84.

WIŻAJNY Urząd Gminy, ul. Rynek 1, tel. 0-87-568-80-49.

TELEFONY INFOR.

AUGUSTÓW Informacja kolejowa 94-36; Informacja autobusowa 0-87-643-36-49; Biuro napraw telefonów 924.

SUWAŁKI Informacja kolejowa 94-36; Informacja autobusowa 0-87-566-27-63; Biuro numerów 0-87-567-96-90 albo 913; Informacja międzymiastowa 950; Biuro napraw telefonów 9696 (os. Północ), 914 (centrum).

TELEFONY ALARM.

AUGUSTÓW Policja 0-87-643-93-33; Straż Pożarna 998; Pogotowie Ratunkowe 999 lub 0-87-643-29-99; Pogotowie Energetyczne 991; Sanepid 0-87-643-41-16.

SEJNY Policja 0-87-516-20-63; Straż Pożarna 998; Pogotowie Ratunkowe 999 albo 0-87-516-20-09; Pogotowie Energetyczne 0-87-516-20-87; Telefon Zaufania 0-87-517-33-33; sanepid 0-87-517-33-50.

SUWAŁKI Policja 0-87-567-24-03; Straż Pożarna 0-87-567-82-09; Pogotowie Ratunkowe 999 albo 0-87-567-25-70; Pogotowie Ciepłownicze 0-87-566-42-56; Pogotowie Drogowe 0-87-566-42-87; Pogotowie Energetyczne 991; Pogotowie Gazowe 992; Pogotowie Opiekuńcze 0-87-566-25-9; Państwowa Inspekcja Pracy 0-87-566-46-77; sanepid 0-87-566-32-75; Telefon Zaufania 988 albo 0-87-566-25-40.

KINA

Suwałki **„Bałtyk"** - „Opowieści z Narnii", czwartek, godz. 17.00; „Underworld: Evolution", czwartek, godz. 19.30.

Suwałki **„Merkury"**, ul. Świerkowa 52, tel. 56-79-477 - kino nieczynne.

Augustów **„Iskra"** - brak seansów.

MAZURSKIE

URZĘDY

EŁK Urząd Miasta, ul. Piłsudskiego 4, tel. 0-87-610-92-51; Urząd Gminy, ul. Armii Krajowej 3, tel. 0-87-610-44-37; Starostwo Powiatowe, ul. Piłsudskiego 4, tel. 0-87-621-83-00; Powiatowy Rzecznik Praw Konsumentów, tel. 0-87-621-83-22.

GOŁDAP Urząd Miasta, pl. Zwycięstwa 14, tel. 0-87-615-00-68.

OLECKO Urząd Miasta i Gminy, pl. Wolności 3, tel. 0-87-520-26-03; Starostwo Powiatowe, ul. Kolejowa 32, tel. 0-87-520-24-75; Powiatowy Rzecznik Praw Konsumentów, tel. 0-87-520-24-75 wew. 7.

WĘGORZEWO Urząd Miasta i Gminy, ul. Zamkowa 3, tel. 0-87-427-21-21.

TELEFONY ALARM.

Pogotowie Ratunkowe 999; Policja 997; Straż Pożarna 998; Pogotowie Gazowe 992; Pogotowie Ciepłownicze 993; Pogotowie Energetyczne 991; Pogotowie Wodno-Kanalizacyjne 994; Pogotowie Drogowe 954; Państwowa Inspekcja Pracy w Olsztynie 0-89-527-70-55; PIP w Ełku 0-87-621-63-81; Powiatowa Stacja Sanitarno-Epidemiologiczna w Ełku 0-87-621-25-19; PSSE w Giżycku 0-87-428-54-98; PSSE w Olecku 0-87-520-30-56; PSSE w Gołdapi 0-87-615-06-77.

TELEFONY INFOR.

Informacja międzymiastowa 912; Biuro napraw telefonów 9696; Informacja PKP 9436; Informacja PKS: w Ełku 0-87-610-33-52, w Giżycku 0-87-428-50-87, w Gołdapi 0-87-615-02-94, w Olecku 087-520-26-13; w Węgorzewie 0-87-427-25-51, Informacja LOT (22) 952.

TELEFON ZAUFANIA

EŁK - 0-87-621-64-44; **GIŻYCKO** - 0-87-428-42-73.

SŁUŻBA ZDROWIA

Ełk Mazurskie Centrum Zdrowia, ul. Baranki 24
Izba Przyjęć, tel. 0-87-620-95-12
Pogotowie Ratunkowe, ul. Baranki 24, tel. 0-87-620-22-22
Ambulatorium Chirurgiczne, ul. Baranki 24, tel. 0-87-620-95-12
Szpital Wojskowy, ul. Kościuszki 28, tel. 0-87-621-67-10
Pogotowie Ratunkowe, ul. Toruńska 6a, tel. 0-87-610-22-22.

GIŻYCKO Szpital Powiatowy, ul. Warszawska 41, tel. 0-87-428-52-71; Pogotowie Ratunkowe, ul. Bohaterów Westerplatte 4, tel. 0-87-428-55-55.

GOŁDAP Szpital Miejski, ul. Słoneczna 7, tel. 0-87-615-02-75; Pogotowie Ratunkowe, ul. Słoneczna 9, tel. 0-87-615-02-75.

OLECKO Szpital Powiatowy, ul. Gołdapska 1, tel. 0-87-520-22-95; Pogotowie Ratunkowe, ul. Gołdapska 1, tel. 999.

KINA

EŁK **„Polonia"**, ul. Słowackiego 10, tel. 0-87-610-39-30, „Opowieści z Narnii", czwartek.

Giżycko **„Fala"**, pl. Grunwaldzki 2, tel. 0-87-428-24-21, „Nieustraszeni Bracia Grimm", czwartek, godz. 17.00, bilety w cenie: 10, 11 i 12 zł; „Revolver", czwartek, godz. 19.00, bilety w cenie: 13 zł.

Gołdap **„Atut"**, ul. Wolności 5, tel. 0-87-615-01-31.

Mrągowo **„Zodiak"** - brak seansów.

Mikołajki **„Wojtek"** - brak seansów.

Olecko **„Mazur"** - brak seansów.

Orzysz **„Arys"** - brak seansów.

Ryn **„Łabędź"**, tel. 421-80-61 - kino nieczynne.

Węgorzewo **„Mewa"**, ul. B. Prusa 1, tel. 0-87-427-29-40 - brak seansów.

O muzeach i galeriach informujemy w piątkowym wydaniu gazety - „Magazynie Tydzień".

ŁOMŻYŃSKIE

URZĘDY

GRAJEWO Urząd Miasta, tel. 0-85-272-32-30, www.grajewo.pl; Urząd Gminy, tel. 0-85-272-28-63; Starostwo Powiatowe, tel. 273-84-63.

KOLNO Urząd Miasta, tel. 0-89-278-21-33; Urząd Gminy, 0-89-278-25-67; Starostwo Powiatowe, tel. 0-89-278-20-92, www.powiatkolno.home.pl;

ŁOMŻA Urząd Miasta, tel. 0-86-216-30-27, www.lomza.pl; Urząd Gminy, tel. 0-86-216-52-63, www.lomza.gmina.edu.pl; Starostwo Powiatowe, Szosa Zambrowska 1/27, tel. 0-86-216-30-26, www.powiat.lomzynski.pl; e-mail: starosta.blm@powiatypolskie.pl

WYSOKIE MAZOWIECKIE Urząd Miasta, tel. 086-275-25-92, www.wysokie-mazowieckie.pl; Urząd Gminy, tel. 086-275-26-27; Starostwo Powiatowe, tel. 275-23-39.

ZAMBRÓW Urząd Miasta, tel. 086-271-27-30, www.zambrow.pl; Urząd Gminy, tel. 0-86-271-28-88; Starostwo Powiatowe, tel. 0-86-271-24-18.

TELEFONY ALARM.

Pogotowie Ratunkowe - 999; Policja - 997 (z tel. komórkowych - 112), oficerowie dyżurni policji: Grajewo - 0-85-272-22-21, Kolno - 0-89-278-27-25, Łomża - 0-86-316-54-61, Wysokie Mazowieckie - 0-86-275-22-11, Zambrów - 0-86-271-23-01, Straż Pożarna - 998, Pogotowie Gazowe - 992, Pogotowie Ciepłownicze - 993, Pogotowie Energetyczne - 991, Pogotowie Wodno-Kanalizacyjne - 994, Pogotowie Drogowe - 96-37; Pogotowie Weterynaryjne - 983, Pogotowie Opiekuńcze - 216-64-39, Państwowa Inspekcja Pracy - 216-54-01, sanepid - 216 76 14; Telefon Zaufania AA - 215 07 77.

TELEFONY INFOR.

Informacja międzymiastowa - 912, Biuro numerów: TP SA - 913, Era GSM - 0-800-602-900, Plus GSM - 0-800-601-601, IDEA - 0-90-200 123, Biuro Napraw Telefonów - 96-96, Informacja Handlowo-Usługowa - 957, Informacja PKP: Grajewo - 0-85-272-35-85, Szepietowo - 275-18-22, Informacja PKS: Grajewo - 0-85-272-25-01, Kolno - 0-89-278-23-55, Łomża - 0-86-218-55-54, Wysokie Mazowieckie - 0-86-275-21-44, Zambrów - 0-86-271-31-97, Informacja LOT: 0-86-216-72-91.

SŁUŻBA ZDROWIA

Pogotowie Ratunkowe: **CIECHANOWIEC**, tel. 086-277-19-99; **GRAJEWO**, tel. 0-85-272-27-00; **KOLNO**, 0-89-278-21-09; **ŁOMŻA**, centrala - 0-86-216-62-15; **ZAMBRÓW**, tel. 0-86-271-28-27.

APTEKI

ŁOMŻA, Apteka leków gotowych i recepturowych, ul. ks. Anny 2, tel. 0-86-219-89-28, czynna pn.-sob. 9-19, niedz. 9-16.

Apteka „MEDICA" - leki gotowe, recepturowe, termokosmetyki: ul. Kazańska 6/2, tel. 0-86-216-80-89, czynna poniedziałek-piątek, godz. 9-19, sobota, godz. 9-15.

KINA

Łomża **„Millenium"**, tel. 0-86-216-75-19, - „Opowieści z Narnii", czwartek, godz. 17.00; „Piła II", czwartek, godz. 19.30.

Kolno **„Wrzos"** - brak seansów.

Zambrów **„Polonez"** - brak seansów.

Teatr Lalki i Aktora w Łomży, plac Niepodległości 14, tel. 0-87-216-59-55 - „Królowa Śniegu", czwartek, godz. 9.00, 10.30.

TAXI

Radio Taxi Łomża 96-21, 0-86-218-10-26, bezpłatne zamawianie taxi 0-800-400-400, SMS 695-566-151.

OSTROŁĘCKIE

URZĘDY

OSTROŁĘKA Urząd Miejski, pl. Bema 7, tel. centrala 0-29-764-68-11; Starostwo Powiatowe, pl. Bema 5, tel. centrala 0-29-764-32-81 do 5, 0-29-764-23-41 do 5.

OSTRÓW MAZOWIECKA Urząd Miejski, ul. 3 Maja 66, tel. centrala 0-29-664-07-50; Starostwo Powiatowe, ul. 3 Maja 68, tel. 0-29-745-18-86; Urząd Gminy, ul. Sikorskiego 3, tel. centrala 0-29-644-06-92.

TELEFONY ALARM.

OSTROŁĘKA Pogotowie Ratunkowe 999, 0-29-764-35-44; Policja 997; Straż Pożarna 998; Pogotowie Gazowe 992; Pogotowie Ciepłownicze 993; Pogotowie Energetyczne 991; Pogotowie Wodno-Kanalizacyjne 994; Powiatowy Rzecznik Praw Konsumentów 0-29-764-20-79, Państwowa Inspekcja Pracy 0-29-764-24-96; sanepid 0-29764-35-74.

TELEFONY INFOR.

Informacja międzymiastowa 912; Biuro numerów 913; Biuro napraw telefonów 914; Informacja o usługach 900; Informacja PKP 0-29-760-26-81; Informacja PKS 0-29-764-41-88; Informacja LOT 0-29-764-22-23.

TELEFON ZAUFANIA

Młodzieżowy 988; Dla skłóconych małżeństw (0-xxxx-22) 0-29-728-64-35; Niebieska Linia dla ofiar przemocy w rodzinie 0-800-12-00-02; Pomarańczowa Linia 0-800-14-00-68.

SŁUŻBA ZDROWIA

OSTROŁĘKA Informacja Pogotowia 0-29-764-35-44.

KINA

Ostrołęka „Jantar", ul. Inwalidów Wojennych 23, „Opowieści z Narnii", czwartek, godz. 17.00, 19.30.

Ostrów Mazowiecka „Ostrovia" - „Księżniczka na ziarnku grochu", czwartek, godz. 17.00, 19.00.

Kolejne doniesienia o zniknięciu rzeczy należących do ofiar katowickiej katastrofy

Jedni ginęli, inni kradli

KATOWICE. W sprawie kradzieży rzeczy należących do ofiar katastrofy hali na terenie Międzynarodowych Targów Katowickich prokuratura Rejonowa w Chorzowie wszczęła śledztwo.

Szef chorzowskiej prokuratury Bogdan Łabuzek powiedział, że śledztwo dotyczy kradzieży i ograbiania zwłok. Prokuratura na razie bazuje na złożonych w tej sprawie doniesieniach.

Rzecznik śląskiej policji podinspektor Andrzej Gąska powiedział, że dotychczas złożono trzy zawiadomienia o zniknięciu rzeczy należących do ofiar katastrofy.

Pierwsze złożyła mieszkanka woj. pomorskiego, której mąż – lekarz weterynarii – zginął pod zawalonym dachem hali.

– Powołując się na informacje wspólnika męża, powiedziała policjantom, że jej małżonek miał w torbie 27 tys. złotych. Torbę znaleziono, jednak wewnątrz nie było pieniędzy. Niewykluczone, że gotówka była w kurtce mężczyzny, której dotychczas nie udało się odnaleźć – powiedział podinsp. Gąska.

Ocalały z katastrofy mieszkaniec woj. opolskiego powiedział policjantom, że zostawił w hali saszetkę, w której były dokumenty, kilkadziesiąt euro i 500-700 zł. Saszetka została znaleziona, były w niej dokumenty, brakowało portfela z pieniędzmi. W jednej z przegródek były okulary, ale – jak powiedział mężczyzna – nie należące do niego.

Na policję zgłosił się też mąż kobiety, która zginęła pod dachem hali. Powiedział, że zginęła złota bransoletka, którą małżonka miała na ręce, powinna też była mieć przy sobie 3 tys. zł.

„Życie Warszawy" i „Nowy Dzień" zebrały relacje ofiar katastrofy, które opowiadały, że zostały okradzione. „Hieny miały się dopuścić nawet okradania zwłok – napisało w środę „Życie Warszawy". Według gazety, okradziono co najmniej pięć ofiar katowickiej katastrofy.

W katastrofie budowlanej, do której doszło 28 stycznia, zginęły – jeżeli pod gruzami nie ma już dalszych ciał – 63 osoby. Taką liczbę podała w ubiegłym tygodniu prokuratura. Wszystkie ofiary zostały zidentyfikowane krótko po wydobyciu z gruzowiska.



Fotorzepa

Na miejscu katastrofy wciąż znajdowane są różne przedmioty. Wszystkie trafiają do depozytu Komendy Miejskiej Policji.

POWIEDZIAŁ



Andrzej Gąska, rzecznik śląskiej policji:

– Trwa rozbiórka hali i z gruzowiska ciągle są wydobywane rzeczy osobiste ofiar katastrofy. Trafiają one do depozytu na terenie MTK, gdzie są ewidencjonowane. Do odrębnego depozytu trafiają rzeczy wartościowe – pieniądze, biżuteria, dokumenty, telefony. Wszystkie znalezione w gruzowisku przedmioty są pod opieką policjantów. Poszkodowani w wypadku i ich rodziny przez cały czas zgłaszają się i informują o rzeczach pozostawionych w hali.

Na Śląsku runęły kolejne dachy

- Dach starego młyna o powierzchni tysiąca metrów kwadratowych zawalił się wczoraj w Raciborzu. Runął do wewnątrz, zatrzymując się na stropie między parterem a pierwszym piętrem. Budynek nie był już dawno użytkowany.
- W Będzinie, po zapadnięciu się fragmentu poszycia dachu drewnianego budynku, ewakuowano dwoje jego mieszkańców. Inspektor nadzoru budowlanego, z uwagi na stan budynku, zarządził jego rozbiórkę. Miasto zobowiązało się znaleźć dla ewakuowanych lokatorów lokal zastępczy.
- W Tarnowskich Górach zawaliła się też wiata ochraniająca samochody na jednym z parkingów strzeżonych. Zniszczone zostały trzy prywatne pojazdy.

W OBIEKTYWIE



WARSZAWA. *Już w maju Kamil Durczok zacznie prowadzić „Fakty" w TVN – dowiedział się „Nowy Dzień". Durczok poprowadzi też autorski program w TVN 24. TVN nigdy nie ukrywał, że chętnie widziałby u siebie gwiazdę konkurencyjnych „Wiadomości" z TVP. I udało się. W ostatni piątek stycznia Durczok podpisał kontrakt z TVN. Główne wydanie „Wiadomości" Durczok prowadzi od października 2001. Już w roku 2000 został Dziennikarzem Roku. Jest laureatem aż czterech Wiktorów (w tym dwóch Wiktorów Publiczności), trzy razy odbierał „Telekamerę".*



WARSZAWA. *Wczoraj minęło 100 dni od zaprzysiężenia rządu. Na specjalnym posiedzeniu premier i ministrowie prześcigali się w chwaleniu osiągnięciami. - Wykonaliśmy prawie 90 proc. programu - ocenił premier. - Wykazaliśmy się charakterem, hartem ducha, tempem - mówił. W czasie specjalnego posiedzenia rządu sprawozdania z prac swoich resortów przedstawili już poszczególni ministrowie.*

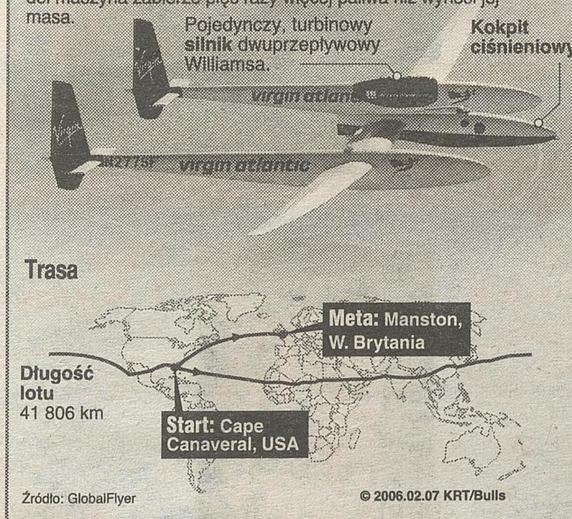
CIEKAWY ŚWIAT

Kolejne wyzwanie Fosseta

Steve Fosset chce pobić własny rekord z 2005 r. w locie nonstop dookoła świata. Tym razem trasa, którą poleci, ma być prawie o 4 800 km dłuższa od poprzedniej:

Samolot

Dzięki bliźniaczym zbiornikom paliwa i dużej rozpiętości skrzydeł maszyna zabierze pięć razy więcej paliwa niż wynosi jej masa.





- **Paliwo:** 13 zbiorników będzie stopniowo opróżnianych, aby zminimalizować odkształcenia skrzydeł i uniknąć problemów z zachowaniem równowagi.
- **Prędkość:** 440 km/h
- **Czas lotu:** Ok. 80 godzin
- **Wysokość:** 13 720 m

Trasa

Źródło: GlobalFlyer

© 2006.02.07 KRT/Bulls

Pilot

Steve Fossett: 61 lat



Ustanowił już rekordy w szybownictwie, żeglarstwie i lotach balonowych; przepłynął Kanał La Manche oraz ukończył wyścig psich zaprzęgów Iditarod.

USA. Poszukiwacz przygód i milioner Steve Fossett wystartował wczoraj z przylądka Canaveral, na eksperymentalnym samolocie GlobalFlyer, do próby pobicia rekordu długości lotu dowolnym statkiem powietrznym. Zaplanowany pierwotnie na wtorek start uniemożliwiła wykryta nieszczelność układu paliwowego. Fossett zamierza w ciągu 80 godzin przebyć odległość wynoszącą – według najnowszych obliczeń – 43.443 km, co będzie wymagało okrążenia globu ok. 1,5 raza. Trasa lotu wiedzie z Florydy nad Atlantykiem, Afryką, Arabią Saudyjską, Indiami, Chinami, Japonią, Oceanem Spokojnym, Meksykiem, Stanami Zjednoczonymi i ponownie Atlantykiem. Lądowanie przewidziane jest na międzynarodowym lotnisku Kent, pod Londynem.

Jeżeli Fossett dokona tego wyczynu, to pobije obecny rekord długości lotu, wynoszący 40.204 km, który został ustanowiony w 1986 r. przez Dicka Rutana i Jeannę Yeager na ich samolocie Voyager. Fossett chce też pobić rekord długości trasy pokonanej balonem, ustanowiony w 1999 r. przez Briana Jonesa i Bertranda Piccarda i wynoszący 40.805 km. Podczas lotu Fossett ma odbywać tylko krótkie, 5-minutowe drzemki. Odżywiać się będzie wzbogaconym witaminami napojem mlecznym. Samolot wyposażony jest w spadochron z jednoosobową tratwą ratunkową i satelitarny nadajnik radiowy.

Czy spółki pośredniczące w handlu ropą fałszowały dokumentację i prały brudne pieniądze?

Agencja wkroczyła do firm

WARSZAWA/KRAKÓW. Agencja Bezpieczeństwa Wewnętrznego przeszukała wczoraj siedziby spółki J&S Energy SA. Przeszukania odbywać się będą także w ciągu kilku najbliższych dni. Według J&S Group to próba zdyskredytowania działalności spółki.

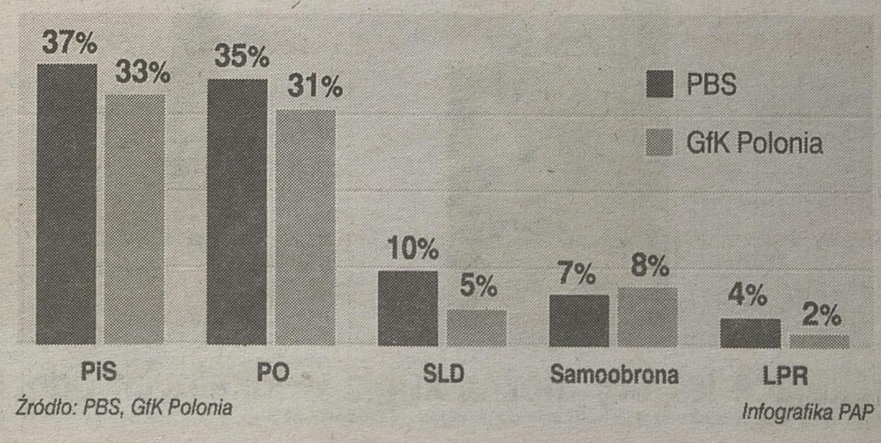
Rzecznik Prokuratury Apelacyjnej w Krakowie Jerzy Balicki poinformował, że w dwóch siedzibach spółki J&S Energy SA – w Warszawie i Szczecinie dokonano przeszukania w związku z koniecznością zabezpieczenia dokumentacji dotyczącej importu paliw i zbadania pewnych wątków wyłonionych w trakcie śledztwa paliwowego. Sprawdzano przede wszystkim, czy w obrocie z podmiotami zagranicznymi sporządzana była prawidłowa dokumentacja i czy nie zachodzi przestępstwo prania brudnych pieniędzy oraz fałszowania dokumentacji.

Minister koordynator ds. służb specjalnych Zbigniew Wassermann potwierdził, że chodzi o czynności wykonywane na zlecenie prokuratury krakowskiej, która prowadzi śledztwo w tzw. aferze paliwowej. Według Wassermanna przedmiot zainteresowania prokuratury „może być wspólnym przedmiotem zainteresowania komisji ds. PKN Orlen" (chodzi o monopolistyczną pozycję tej spółki na polskim rynku paliwowym i jej ewentualne podatkowe powinności wobec Skarbu Państwa – PAP).

Prokuratura Apelacyjna w Krakowie, prowadząca największe w kraju śledztwo paliwowe, bada m.in. wątek działań prokuratury w sprawie anonimowego zawiadomienia z 2001 r. o nieprawidłowościach związanych z dostawami ropy naftowej do płockiej Petrochemii, a później PKN Orlen przez cypryjską spółkę J&S.

PREFERENCJE PARTYJNE

Gdyby wybory parlamentarne odbywały się w lutym tego roku, do Sejmu weszłyby: PiS, PO, SLD i Samoobrona.



Źródło: PBS, GfK Polonia

Infografika PAP

Platforma goni PiS

KRAJ. Platforma Obywatelska systematycznie poprawia od grudnia swoje notowania. Obecnie od lidera rankingu, Prawa i Sprawiedliwości, dzielą PO już tylko dwa punkty procentowe. Tak wynika z najnowszego sondażu PBS dla „Gazety Wyborczej". Poza Sejmem znalazłyby się LPR, PSL i SDPl. Badanie przeprowadzono podczas ostatniego weekendu, tuż po podpisaniu paktu stabilizacyjnego między PiS a LPR i Samoobroną. Notowania PiS w porównaniu z końcem stycznia spadły z 40 do 37 proc.

STRONA PRZYGOTOWANA NA PODSTAWIE SERWISÓW: PAP, FOTORZEPA, INTERNETOWYCH, RADIOWYCH I TELEWIZYJNYCH

CIEKAWY ŚWIAT

Najsłynniejszy grobowiec świata

Na wystawie, która od kilku miesięcy objeżdża muzea w USA, można zobaczyć ponad 130 bezcennych przedmiotów związanych z młodocianym faraonem Tutenchamonem. Jego grobowiec, zamknięty w 1323 p.n.e., został odkryty w 1922 r.

Mumia faraona spoczywała w wielu trumnach



Grobowiec magazynem skarbów

Na głowie mumii znajdowała się korona (po prawej) wykonana ze złota, szkła, obsydianu (minerał) i kamieni półszlachetnych.



Zmumifikowane narządy wewnętrzne faraona zostały złożone w czterech złotych trumnach (39 cm) pokazanych na rysunku po lewej.



1 Skarbiec zawierał ponad 500 większych przedmiotów, w tym trumny z dwójką martwo urodzonych dzieci Tutenchamona.

2 Komorę z sarkofagiem ozdabiały freski; wielki sarkofag faraona otaczało ponad 300 drogocennych przedmiotów.

3 W komorze wstępnej umieszczono rzeczy, które mogły być potrzebne faraonowi po śmierci: rydwany, kanapy, figurki służących.

4 Komora boczna zawierała ponad 2 000 mniejszych wyrobów: dzbany, kosze, stołki, krzesła, łóżka i skrzynie.

Źródło: „Tutankhamun and the Golden Age of the Pharaohs", „The Complete Tutankhamun", National Geographic Society, Thebes Mapping Project

© 2005.12.14 KRT/Bulls

EGIPT. *Tutenchamon - dwunasty władca starożytnego Egiptu z XVIII dynastii. Żył prawdopodobnie w latach 1367 - 1349 p.n.e. Gdy miał około dziewięciu lat - został faraonem jednego z najpotężniejszych wówczas państw starożytnych. Poślubił w bardzo młodym wieku (zmarł w wieku około 18 lat) Anchesenamon, córkę faraona Echnatona i pięknej Nefretete.*

MSZ: Film o polskich szpiegach na Białorusi to prowokacja!

Kłamstwa Agenta 590

BIAŁORUŚ/POLSKA. O szpiegostwo białoruska telewizja oskarżyła polskich dyplomatów i organizacje pozarządowe. W reportażu „Agent 590", nadanym w 1. Kanale, podkreślono, że Polska na zlecenie USA stała się „centrum antybiałoruskiej działalności".

– W filmie doszło też do znieważenie godła państwowego Polski – powiedział Andrzej Poczobut, działacz nieuznawanego przez władze w Mińsku Związku Polaków na Białorusi. Dlatego w tej sprawie złożył wczoraj doniesienie do białoruskiej prokuratury generalnej.

– Uważam, że autor programu Jurij Prokopow, chciał poniżyć Polaków, obywateli Republiki Białoruś, zniekształcając godło polskie, co jest przestępstwem – powiedział Poczobut.

W filmie, którego autor oskarża o działalność wywiadowczą polskich dyplomatów i organizacje pozarządowe, orzeł na polskim godle był zniekształcony i miał wmontowane czarne gwiazdy w skrzydłach.

Do sądu zamierza też podać autora filmu były prezes ZPB Tadeusz Gawin, gdyż – jak sugerował komentarz – to on miałby być tytułowym „Agentem 590".

Poczobut wiąże nadanie programu ze zbliżającymi się wyborami prezydenckimi na Białorusi (19 marca).

– Reżim upatrzył sobie w Polsce najbardziej niebezpiecznego wroga i w niego bije – powiedział działacz polonijny.

Ambasada RP w Mińsku uznała, że film wpisuje się w ogólną politykę realizowaną przez białoruskie media państwowe.

– Jej celem jest kreowanie wroga w postaci Zachodu – powiedziała sekretarz prasowa ambasady Monika Sadkowska. Podobne zarzuty – jej zdaniem – są kierowane nie tylko pod adresem polskiej ambasady, ale też innych państw UE oraz USA.

– Można się spodziewać, że wraz ze zbliżaniem się terminu wyborów i wzrostem zainteresowania społeczności międzynarodowej Białorusią takie ataki się nasilą – przewiduje Sadkowska.

OPINIA

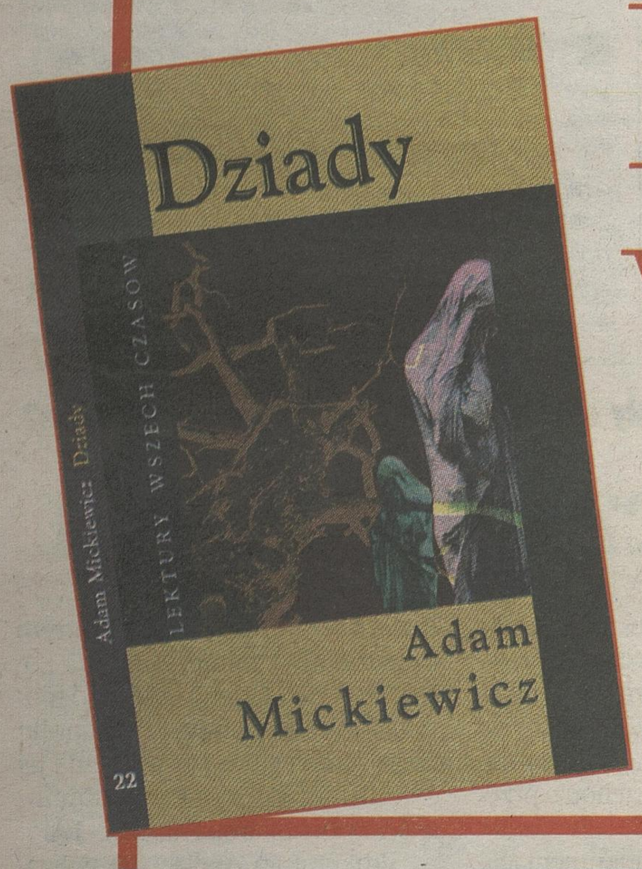


Paweł Dobrowolski, rzecznik polskiego MSZ:

– Wtorkowy program wyemitowany w państwowej telewizji na Białorusi, w którym oskarżono nasz kraj o szpiegostwo, jest szyty nićmi grubości powroza i stanowi element kampanii przed marcowymi wyborami prezydenckimi w tym kraju. To są rzeczy wyssane z palca. Twarze i głosy występujących w tym programie informatorów były rozmazane, raczej ma to dość prymitywny, propagandowy wydźwięk.

Wyemitowany program na pewno nie służy ułatwieniu stosunków z Białorusią. Ten kraj sam zacieśnia te relacje, używając takich argumentów, nie tyle z lamusa historii, co z jakiegoś magazynu staroci. Informacje, iż Polska robi coś za pieniądze amerykańskie, przypomina lata tak odległe, które chyba na Białorusi nie do końca się skończyły. Społeczeństwo białoruskie żyje w zamkniętym systemie informacyjnym, w całkowitej cenzurze informacyjnej. Białoruś nie respektuje prostej zasady, by dać się wypowiedzieć również drugiej stronie. Używanie demokracji jako „płaszcza" jest naprawdę skandaliczne, w szczególności, gdy zaangażowana jest w to państwowa telewizja. Traktuję to raczej jako żenujący program, niż taki, który wymaga stanowczego sprzeciwu z naszej strony.

NOWA SERIA ● NOWA SERIA ● NOWA SERIA NOWA SERIA ● NOWA SERIA ● NOWA SERIA NOWA SERIA ● NOWA SERIA



Lektury Wszech Czasów

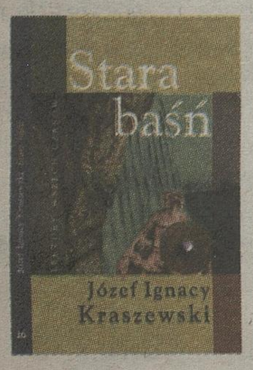
Dziady
A. Mickiewicz

Książkę będzie można kupić z „Gazetą Współczesną" 14 lutego



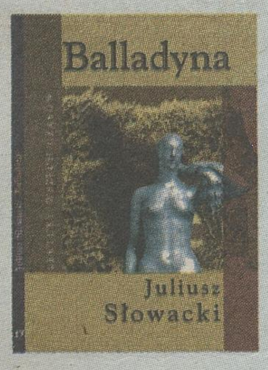
GAZETA współczesna

UZUPEŁNIJ KOLEKCJĘ!



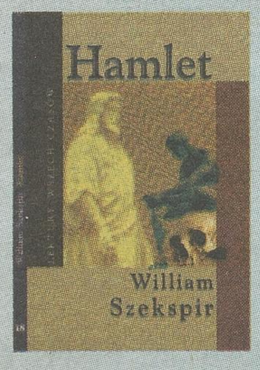
Stara Baśń *J.I. Kraszewski*

Wtorek, 3 stycznia



Balladyna J. Słowacki

Wtorek, 10 stycznia



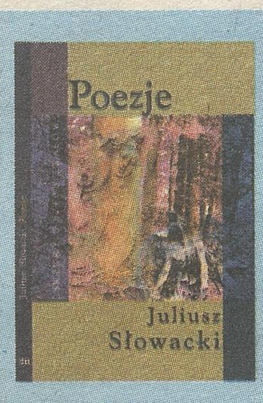
Hamlet *W. Szekspir*

Wtorek, 17 stycznia



Nowele i opowiadania *M. Konopnicka*

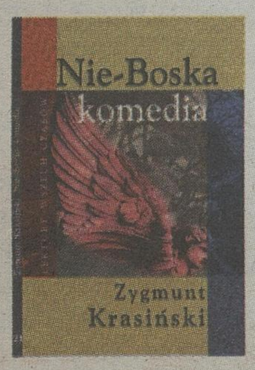
Wtorek, 24 stycznia



Poezje *J. Słowacki*

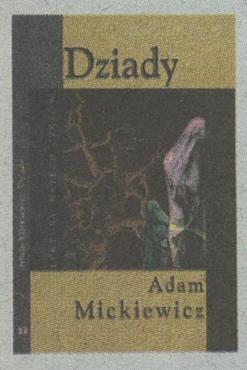
Wtorek, 31 stycznia

Nie-Boska komedia *Z. Krasiński*



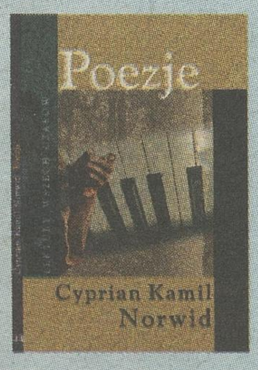
Wtorek, 7 lutego

Dziady *A. Mickiewicz*



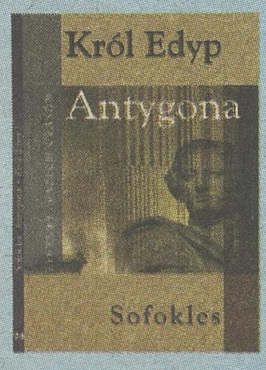
Wtorek, 14 lutego

Poezje *C.K. Norwid*



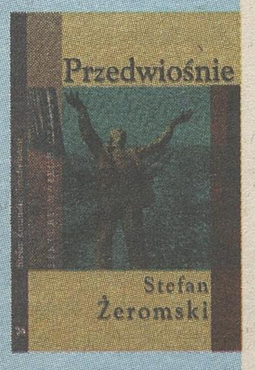
Wtorek, 21 lutego

Antygona, Król Edyp *Sofokles*



Wtorek, 28 lutego

Przedwiośnie *S. Żeromski*



Wtorek, 7 marca

Brakujące lektury można kupić w lokalnych oddziałach Gazety Współczesnej

Towarzystwo Naukowe Organizacji i Kierownictwa Oddział w Białymstoku

jako

Regionalny Ośrodek Szkoleniowy Europejskiego Funduszu Społecznego

Zajmuje się oprogramowaniem wiedzy wśród instytucji regionalnych na temat możliwości związanych z działalnością EFS. W ramach programu oferujemy Państwu możliwość korzystania z usług szkoleniowych w zakresie EFS.

Udział w szkoleniu jest bezpłatny

Cykl szkoleń obejmuje cztery części o następującej tematyce:
1. Podstawy finansowania startu - budowa projektu + wniosek
3. Kwalifikowalność wydaukturalnego i działań EFS
2. Zarządzanie cyklem projektków w ramach EFS
4. Zarządzanie cyklem projektu - wdrażanie i monitoring

Serdecznie zapraszamy

Projekt „Rozwój lokalnego partnerstwa na rzecz rynku pracy oraz wsparcie projektów finansowanych przez Europejski Fundusz Społeczny" Jest finansowany z Programu PHARE 2003" Promocja zatrudnienia i rozwoju zasobów ludzkich" Jednostka kontraktującą dla projektu jest Polska Agencja Przedsiębiorczości

Informacje i zapisy: Sekretariat TNOiK
15-542 Białystok, ul. Jagienki 4, tel. 675 02 71, tel./fax 675 42 00
e-mail: tnoik_bialystok@interia.pl

A18606gwohb

Politechnika Białostocka, Wydział Zarządzania

ROZPOCZYNA REKRUTACJĘ NA ZAOCZNE DWUSEMESTRALNE
Studia Podyplomowe
ZARZĄDZANIE BEZPIECZEŃSTWEM I HIGIENĄ PRACY
II Edycja

Uzyskane na studiach kwalifikacje pozwolą na spełnienie wymagań Rozporządzenia Rady Ministrów z dnia 2 listopada 2004 roku zmieniającego rozporządzenie w sprawie służby bezpieczeństwa i higieny pracy (Dz. U. nr 246, poz. 2468) wprowadzającego obowiązek ukończenia studiów podyplomowych w zakresie bezpieczeństwa i higieny pracy przez pracowników służb bhp.

Studia przeznaczone są dla:
· Inspektorów do spraw bezpieczeństwa i higieny pracy, starszych inspektorów do spraw bhp, specjalistów, starszych specjalistów, głównych specjalistów do spraw bezpieczeństwa i higieny pracy,
· Pracowników kierujących wieloosobowymi komórkami bhp.
· Właścicieli, kadry kierowniczej oraz pracowników firm zainteresowanych wdrażaniem systemu zarządzania bhp według PN-N 18001: 2004.

Liczba słuchaczy na I Edycji studiów wynosi 42 osoby

Warunki przyjęcia
- ✓ukończenie uczelni wyższej (tytuł: magister, magister inżynier, inżynier, licencjat),
- ✓uiszczenie wpisowego w wysokości 100 zł,
- ✓dostarczenie dokumentów: dyplom lub odpis dyplomu ukończenia uczelni wyższej, podanie "kwestionariusz" o przyjęcie na studia, zdjęcie,
- ✓termin składania dokumentów 28 luty 2006 r.

Wysokość czesnego za studia trwające od 1 marca 2006 roku do 31 grudnia 2006 roku jest uzależniona od liczby uczestników.
W przypadku grupy liczącej 20 osób koszt wyniesie 3 000 zł/osobę, w grupie 25-cio osobowej - 2 500 zł/osobę.

Informacje i zapisy
Politechnika Białostocka, Wydział Zarządzania, ul. Ojca St. Tarasiuka 2, pok. 39 DS., 16-001 KLEOSIN,
tel. (0-85) 746 98 40, 746 98 44, 604148796 fax. (0-85) 663 19 88
e-mail:jejdys@pb.bialystok.pl; http://www.wz.pb.bialystok.pl/aktualnosci2.htm#podyplomowe
Informacji udziela i zapisy przyjmuje: Joanna Ejdys, Katarzyna Szwedko

D60206gwbhb

PRACA

ZATRUDNIĘ

ABSOLWENTÓW - 8 zł/ha. ☎(085)732-77-02.
001621A

ANGLIA - prace sezonowe, stałe, umowy. ☎(0-63)261-63-35.
001152A

BIELSK Podlaski - roznoszenie ulotek. ☎0509-100-777.
001969A

CHAŁUPNICTWO, składanie długopisów, adresowanie, praca zagraniczna. ☎(0-87)615-95-77 po 15-stej
000373A

FIRMA marketingowo-handlowa z dużymi możliwościami rozwoju zatrudni 6 ambitnych osób potrafiących pracować w grupie (dział obsługi klienta). CV prosimy przysyłać na adres: admin@mtmarketing.pl.
001789A

KIEROWCÓW C + E. ☎0691-709-442, (085)722-84-34.
001309A

KONSULTANT kart kredytowych (Białystok, Łomża, Ostrołęka). ☎0606-774-696.
001350A

MAŁŻEŃSTWO na fermę trzody chlewnej, mieszkanie, wyżywienie. ☎0508-111-344.
001670A

MŁODE dyspozycyjne do odbierania telefonów. ☎0508-801-481.
001972A

MŁODYCH dyspozycyjnych, możliwość stałej pracy; Łomża. ☎0506-768-967
000329C

OPERATORA ładowarki I, II; koparki I, II; mechanika, elektryka oraz kierownika (wykształcenie mechaniczne). ☎0505-012-120.
000331A

PEUGEOT Auto-Serwis Suwałki poszukuje kierownika serwisu. Wymagany 3-letni staż pracy na podobnym stanowisku. Gwarantujemy dobre warunki pracy i płacy. Kontakt: ☎(087)566-08-37.
000351A

PIEKARZY Przytuły. ☎(086)217-70-48.
000322A

PRACOWNIKÓW do sklepu AGD - Wysokie Mazowieckie. ☎0694-44-10-27.
001946A

PRACOWNIKÓW przy uboju bydła. Zamiejscowym zapewniamy zakwaterowanie. Okolice: Wysokie Mazowieckie. ☎0606-377-916.
001967A

PRZEDSTAWICIELA handlowego do piekarni na miasto Białystok. ☎(0-85)718-16-67.
002033A

PRZYJMĘ do pracy w gospodarstwie. ☎0-508-468-813.
001632A

TRAKOWYCH, tartak w Sztabinie, ☎0602-439-621
000352A

ZATRUDNIĘ do dojenia krów. Do obsługi wozu paszowego, ładowacza teleskopowego. Mechanika, traktorzystów, możliwość zamieszkania. ☎(085)717-71-22, 0506-085-968.
000606B

ZATRUDNIĘ ekipy do budowy domów w Warszawie oraz kierownika budowy z uprawnieniami. ☎0-501-702-205, ☎(0-29)745-64-33, 8.00-16.00.
001656A

ZATRUDNIĘ OSOBY Z SAMOCHODEM OSOBOWYM. ☎0-506-346-604 LUB ☎0-889-175-159.
002017A

SZUKAM PRACY

KSIĘGOWA z doświadczeniem. ☎0500-269-661.
001802A

AUTOMOTO

KUPIĘ

BARAKOWÓZ na kołach. ☎0604-076-957.
001958B

FIAT 126p. ☎0502-290-885.
001850A

KLUCZ elektryczny do odkręcania kół. ☎0604-076-957.
001958A

LUBLIN skrzyniowy. ☎(086)476-36-77.
001724A

POWYPADKOWE skupuję. ☎0501-328-434.
001615A

SKUP aut powypadkowych. Zaświadczenia do wyrejestrowania. Sprzedaż części (www.czesci.ambit.pl), ☎(085)7197-542, 0604-95-95-99.
002564B

SPRZEDAM

AUDI A4 2,5 TDI, 150 KM, bezwypadkowy, (1999), 36.000 zł. ☎0604-061-875.
002032B

CITROEN C5 2,0i kombi (2002) automat, I właściciel, faktura VAT. ☎0602-309-360.
001777A



FORD mondeo 2.0TDI (2002), klima, el. szyby, kombi, biały, 35.000 zł. ☎(0-85)732-10-57, ☎0-605-199-185.
001860A

FORD transit 2.5D (1993), 6.000 zł. ☎0-609-733-046.
000140A

HYUNDAI H-200 6-osobowy (1999) 2.4B+ gaz. ☎(0-85)718-51-51.
001794A

IVECO daily 2.5D (XII 1996) 117.000 km, blaszak, na bliźniakach, 19.500 zł netto. ☎0602-362-661.
001957A

NISSAN almera (1997) 2,0 diesel, 13.000 zł. ☎0509-698-744.
001776A

NISSAN primera, (1992), gaz, 4.000,- ☎0694-426-665, ☎(085)718-09-69.
001761A

OPEL astra 1,4 (1995) kupiony w Polsce, garażowany. ☎(085)662-16-00.
001904B

OPEL vectra C 2,0 DTH comfort, sedan (XII 2002) salonowy, stan idealny, szary metalik, 33.000 km, AC, komputer, tempomat, antynapad, 57.600,-, ☎0605-733-652.
001784A

POLONEZ (1995) + gaz. ☎(085)743-89-00, wieczorem.
001912A

AGENCJA MIENIA WOJSKOWEGO
ul. Nowowiejska 26A, 00-911 Warszawa
ODDZIAŁ TERENOWY
BIURA AGENCJI MIENIA WOJSKOWEGO W OLSZTYNIE
ul. Artyleryjska 3b, 10-127 Olsztyn
http: *//www.amw.com.pl* **e-mail:** *mienie@olsztyn.amw.com.pl*

informuje o wywieszeniu wykazu nieruchomości będącej w zasobie AGENCJI MIENIA WOJSKOWEGO, przeznaczonej do oddania w dzierżawę w trybie bezprzetargowym do dnia 31 grudnia 2007 r., z przeznaczeniem na ogrody działkowe.
Nieruchomość położona przy ul. Kawaleryjskiej w Białymstoku, stanowi działkę oznaczoną w ewidencji gruntów obrębu 9 miasta Białystok numerem 805/109 o powierzchni 4,0894 ha.

Dla nieruchomości prowadzona jest przez Sąd Rejonowy w Białymstoku księga wieczysta KW nr 116285. Nieruchomość położona jest na obszarze nie objętym miejscowym planem zagospodarowania przestrzennego.

Miesięczna stawka czynszu dzierżawnego wynosi 31,73 zł (słownie: trzydzieści jeden złotych i $^{73}/_{100}$).
Do czynszu zostanie doliczony podatek VAT w wysokości 22%. Oprócz czynszu Dzierżawca będzie ponosił również koszty podatku od nieruchomości.

Wykaz wywieszono na okres od dnia 9 lutego 2006 r. do dnia 2 marca 2006 r. na tablicach ogłoszeń w siedzibach Oddziału Terenowego Biura Agencji Mienia Wojskowego w Olsztynie, Starostwa Powiatowego w Białymstoku i Urzędu Miasta w Białymstoku.
Dodatkowe informacje: tel. (0 *prefix* 89) 535 38 48 wewn. 18, 19, www.amw.com.pl

PRZEDSIĘBIORSTWO FAIR PLAY 2005

PRZETARGI PEŁNA OFERTA AGENCJI MIENIA WOJSKOWEGO Przegląd Ogólnopolski

N18850Bpxbo

SUPER CENY ! EXTRA WYBÓR !
PROFESJONALNE DORADZTWO. WYMIARY NA ŻYCZENIE KLIENTA.
- **DRZWI DREWNIANE PROD. „DOMASZEWSCY"**
- **SCHODY STRYCHOWE I WIELE INNYCH ARTYKUŁÓW DLA DOMU**

CENTRUM HANDLOWO-USŁUGOWE „DOJLIDY" S.P.
BIAŁYSTOK, ul. Dojlidy Fabryczne 1
SKLEP Nr 2, tel. 085 74-07-711

Złóż życzenia Walentynkowe Ukochanej Osobie!

treść życzeń (max. 15 słów)

imię i nazwisko osoby składającej życzenia

adres, telefon

PROSIMY O WYPEŁNIENIE WIELKIMI LITERAMI

GAZETA Współczesna

Odpowiedz na pytanie konkursowe i wygraj elegancką biżuterię:
Czyje imieniny obchodzimy 14 lutego?

odpowiedź

Emisja życzeń oraz lista nagrodzonych osób 14 lutego br. Koszt zamieszczonego ogłoszenia 4 zł. Płatne w Biurach Ogłoszeń lub przelewem na konto: Deutsche Bank Polska S.A. 78188000090000001101214002.
Kupony należy składać w Biurach Ogłoszeń „Gazety Współczesnej" do 10 lutego br. do godz. 12.00.

- **Augustów** *ul. Żabia 3 A, tel. (0-87) 643-06-72 - "THEO"*
- **Augustów** *ul. Wojska Polskiego 42c, tel. (0-87) 643-19-97 - "PERFEKT"*
- **Białystok** *Biuro Ogł. ul. Św. Mikołaja 1, tel. (0-85) 748-74-30, fax 748-74-32*
- **Bielsk Podlaski** *ul. Mickiewicza 60, tel. (0-85) 730-19-20 - "ABA Plus"*
- **Ełk** *ul. Wojska Polskiego 71A, tel./fax (0-87) 610-85-05 - Oddział "GW"*
- **Grajewo** *ul. Osiedle Centrum 7a, tel./fax (0-86) 272-89-15 - Oddział "GW"*
- **Hajnówka** *ul. 3 Maja 20, tel./fax (0-85) 682-59-89 - Oddział "GW"*
- **Łomża** *al. Legionów 16, tel./fax (0-86) 216-56-97 - Oddział "GW"*
- **Łomża** *ul. Polowa 45, tel. (0-86) 216-74-44 - Telewizja Łomża*
- **Mońki,** *ul. Białostocka 29, tel. (0-85) 716-21-91 - BT "KURIER"*
- **Olecko** *ul. Zielona 37, tel./fax (0-87) 520-02-30 - "WIR"*
- **Ostrołęka** *ul. Gorbatowa 5a/7b, tel. (0-29) 760-94-25 - Oddział "GW"*
- **Ostrów Mazowiecka** *ul. Broniewskiego 56a, tel. (0-29) 745-34-12 -"BORAM"*
- **Suwałki** *ul. Kościuszki 62, tel./fax (0-87) 566-57-26 - Oddział "GW"*
- **Wysokie Mazowieckie** *ul. Długa 22, tel. (0-86) 275-24-08, "VIDKING"*
- **Zambrów** *al. Wojska Polskiego 22, tel./fax (0-86) 271-25-25 -"GLOBTOUR"*

lub przesłać pocztą wypełniony kupon z potwierdzeniem zapłaty na adres: Biuro Ogłoszeń „Gazety Współczesnej", ul. św. Mikołaja 1, 15-419 Białystok.

Fundatorami nagród są firmy: **Biamet, Szafir, Poskrobko z Białegostoku**

Podane dane osobowe będą przetwarzane przez Wydawnictwo Prasa Podlaska Sp. z o.o. wyłącznie dla potrzeb realizacji zamówienia

Telewizja Polska S. A. Oddział Terenowy w Białymstoku
Ul. Włókiennicza 16a, 15-464 Białystok
Ogłasza przetarg nieograniczony ustny na niżej wymienione pojazdy:

L.p.	Marka i typ	Nr. Rej.	Rok prod.	Cena wywoławcza
1	OPEL ASTRA 1,6	BI-18101	1997	4 560,00 zł
2	OPEL Astra combi 1,6	BI-18106	1997	4 620,00 zł
3	OPEL ASTRA 1,4	BIM-0968	1998	4 080,00 zł
4	Ford mondeo combi 1,8	BI-18103	1997	5 040,00 zł
5	Ford mondeo combi 1,8	BI-18104	1997	5 040,00 zł

Zgłoszone do II przetargu pojazdy można oglądać w dniach **27 lutego 2006 r. w godz. 9.00-14.00** na terenie OTV Białystok w Białymstoku przy ul. Włókienniczej 16a. Wadium w wysokości 10% ceny wywoławczej należy wpłacić w Kasie OTV Białystok w godz.10.00-14.00 najpóźniej w przeddzień przetargu. Wadium przepada na rzecz TVP S.A. jeżeli żaden z uczestników przetargu nie zaoferuje ceny wywoławczej. Przetarg odbędzie się w dniu **28 lutego 2006 r. o godz. 10.00** w OTV Białystok w sali konferencyjnej.
Pojazdy zostaną przekazane nabywcy w takim stanie technicznym w jakim znajdowały się w dniach oględzin.
Zastrzega się prawo wycofania ww. pojazdów z przetargu bez podania przyczyn.

A203906gwbo

Zakład Energetyczny Białystok S.A.
15-950 Białystok, ul. Elektryczna 13
OGŁASZA PRZETARG NIEOGRANICZONY Nr TZ/16 /2006 NA:

Budowę i modernizację urządzeń energetycznych na terenie Zakładu Energetycznego Białystok S.A. w następujących obiektach (4 zadania):

1.	**GPZ S-tycze-Romanówka – Dziadkowice - przebudowa LSN**	57/3/2004
2.	**Gołdap os. I i II – przebudowa LSN, nn, stacji trafo**	36/4/04
3.	**Kępiste Borowe – przebudowa LSN, nn, stacji trafo**	58/9/2004
4.	**Bakałarzewo-Słupie - przebudowa LSN, stacji trafo**	37/10/04

Przedmiotem zamówienia jest:
Budowa, przebudowa i demontaż linii napowietrznych nN i SN, stacji transformatorowych słupowych, przyłączy.
Wymagany termin realizacji zamówienia: **sześć miesięcy od daty podpisania umowy.**
W przedmiotowym postępowaniu nie mają zastosowania przepisy ustawy o zamówieniach publicznych.
Podstawa prawna art.122 ust.1 pkt. 3 i art.123 Prawa zamówień publicznych (Dz. U. nr 19 z 2004 r. poz. 177 z późn. zm.).
O udzielenie zamówienia mogą ubiegać się wykonawcy, którzy:
1. Spełniają warunki określone w SWO.
Szczegółowe Wymagania Ofertowe można uzyskać w:
Zakładzie Energetycznym Białystok S.A. Wydziale Logistyki i Zamówień Publicznych, ul. Elektryczna 13 budynek H pok. 111
Osobami uprawnionymi do bezpośredniego kontaktowania się z dostawcami lub wykonawcami są:
1. Danuta Jamiołkowska, tel. 7405 249
2. Irena Krasowska, tel. 7405 248
Oferty należy składać do dn. 24.02.2006 do godz. 10.00 w siedzibie Zakładu Energetycznego Białystok S.A., ul. Elektryczna 13 - Kancelaria

Otwarcie ofert nastąpi w dn. 24.02.2006 o godz. 10.30 w siedzibie Zakładu Energetycznego Białystok S.A., ul. Elektryczna 13, budynek A (świetlica).

Jako najkorzystniejsza zostanie uznana oferta o najniższej cenie.
Zamawiający zastrzega sobie prawo unieważnienia przetargu w całości lub w części, bez podania przyczyn.

N199506gwbo

Zakład Energetyczny Białystok S.A. w związku z planowanymi pracami na urządzeniach energetycznych zawiadamia o przerwach w dostawie energii elektrycznej odbiorców Rejonu Energetycznego Bielsk Podlaski w dniach:

14.02.2006
- Nurzec, Nurczyki kol., Chanie, Chursy w godz. 9.00 - 15.00,

15.02.2006.
- Bielsk Podlaski - ul.Dubicze, ul. Mleczna, ul. Żytnia, ul. Cegielniana (od ul. Żytniej), ul. Kazimierzowska (od ul. Dubicze) w godz. 10.00 - 14.00,

18.02.2006.
- Siemiatycze - ul. Prusa, ul. Mickiewicza, ul. Orzeszkowej, ul. Nadrzeczna, ul. Asnyka w godz. 8.00 - 16.00,

Wyłączenia dotyczą odbiorców indywidualnych, urzędów, zakładów usługowych, sklepów i firm zlokalizowanych ww. miejscowościach i ulicach. W związku z ww. wyłączeniami mogą wystąpić krótkotrwałe zaniki zasilania w energię elektryczną w pobliskich miejscowościach i ulicach. Dodatkowe informacje na temat ww. wyłączeń można uzyskać - nr tel.: 085 7306646, wew. 240. Informacja o wyłączeniach podana jest również w Internecie na stronie www.zeb.com.pl
Przepraszamy za niedogodności wynikłe z ww. wyłączeń.

M202206gwbo

Nadleśnictwo Łomża, 18-400 ul. Nowogrodzka 60
ogłasza przetarg nieograniczony na sprzedaż:
- Samochód ciężarowo-uniwersalny marki UAZ, nr rej. BIX-1204, rok produkcji 1998, cena wywoławcza 11.800,00 zł

Ww. pojazd zwolniony z podatku VAT - jako używany. Przetarg odbędzie się 24.02.2006 r. o godz. 10.00 w Nadleśnictwie Łomża, ul. Nowogrodzka 60.
Sprzęt można oglądać w dni robocze w godz. 8-15 w Nadleśnictwie Łomża.
Wadium w wysokości 10% ceny wywoławczej należy wpłacić do kasy Nadleśnictwa do godz. 9.00 w dniu przetargu.
Zastrzega się, że wadium przepada na rzecz sprzedawcy, jeżeli żaden z uczestników przetargu nie zaoferuje ceny nabycia równej co najmniej cenie wywoławczej (par. 9 pkt 17 Dz.U. Nr 97 z 1993 r.). Zastrzega się prawo wycofania pojazdu z przetargu oraz unieważnienia przetargu bez podania przyczyn.

M36106glbl

OGŁOSZENIE O PRZETARGU

Wójt Gminy Juchnowiec Kościelny ogłasza przetarg nieograniczony na:
wykonanie remontu chodników i miejsc postojowych w Juchnowcu Górnym, ul. Białostocka i ul. Szkolna.
Oferty należy składać do dn. 28.02.2006 do godz. 11.00 w sekretariacie Urzędu Gminy w Juchnowcu Kościelnym.
Specyfikację Istotnych Warunków Zamówienia można odebrać w Referacie Gospodarki Komunalnej i Inwestycji w pokoju nr 2.
Informacje można uzyskać pod numerem tel. 713-28-94.
Publiczne otwarcie ofert dn. 28.02.2006 r. o godz. 11.00.
Ocena i wybór oferty nastąpi na posiedzeniu zamkniętym.

A203406gwbo

Ogłoszenie
o przystąpieniu do sporządzania studium uwarunkowań i kierunków zagospodarowania przestrzennego Gminy Miasta Sejny.
Zainteresowani mogą składać wnioski dotyczące studium na piśmie w siedzibie Urzędu Miasta Sejny, 16-500 Sejny, ul. Piłsudskiego 25 w terminie do dnia 1 marca 2006 r. Wniosek powinien zawierać nazwisko, imię i adres wnioskodawcy, przedmiot wniosku oraz oznaczenie nieruchomości, której dotyczy.

M201206gwbo

AUTOALARMY

"ALAR" - alarmy, kamery, autoalarmy, nagłośnienia, folie samochodowe, antywłamaniowe, Kraszewskiego 45, (085)740-35-35.

002842B

AUTOKOMISY

AUTOKOMIS "HETMAN", kupno, sprzedaż, zamiana, raty, Białystok, Hetmańska 35, tel./fax (085)651-41-51.

005303A

PZM-ot - skup, raty, zamiany - Wierzbowa 8. ☎0505-047-717.

001514A

INNE

CAŁODOBOWA pomoc drogowa. ☎0606-966-679.

001730A

ZAKUPY

HURTOWNIE

ANGLIA - sort, niesort.
Najszersza oferta. Importer MST - Białystok, ul. 27 Lipca 91.
Dowóz gratis.
☎502-621-872, ☎0608-200-924.

004868B

ATRAKCYJNA ODZIEŻ używana, NIESORT - Holandia, SORT - 3 zł/kg, 27 Lipca 42/2, ☎(085)868-18-72, 0602-870-530.

000636A

NOWA Hurtownia Odzieży Używanej (Luksemburg), Ełk, ul. Kościuszki 28 (byłe koszary), od 3.10 zł/kg. Promocja noworoczna 10%. ☎(0-87)610-05-34, 0-698-008-938.

000217B

PROMOCJA!!! niesort 1,50 zł/kg. ☎0600-588-666

000178B

PRODUCENCI

ODZIEŻ używana - bezpośrednie dostawy z Anglii, Danii, Niemiec. Hurtownia MARS. Białystok, Kleeberga 22, ☎(0-85)664-72-11.

024515A

PARKIET, schody, wykończenia, chemia z Hajnówki. ☎(0-85)683-46-38, www.andrewpol.com.pl

000227A

NIERUCHOMOŚCI

BIURA NIERUCHOMOŚCI

ARDVIL, bezpiecznie, skutecznie, ☎(085) 745-57-01, 747-03-25

007001A

KUPIĘ

DZIAŁKĘ w Czyżewie pod zabudowę. ☎0696-460-608.

000363A

KUPIĘ działkę na działalność produjcyjno-usługową z pełnym uzbrojeniem, z zabudowaniami lub bez w Białymstoku lub okolicach, tel. 0600468074.

E36386A

MIESZKANIE do 35 mkw., 2-pokojowe, Białystok. ☎(0-87)610-02-24.

000828A

MIESZKANIE do remontu, ok. 45 mkw. - os. Piasta, do 75.000 zł. Pilnie! ☎0696-474-780.

001951A

SIEDLISKO z domem. ☎0509-412-420, (085)879-80-65.

001963A

STARY, drewniany dom, spichlerz do prywatnego skansenu (muzeum). ☎(085)737-13-88, 0503-121-999, storam@o2.pl.

002010A

SPRZEDAM

4-POKOJOWE mieszkanie (72 mkw.) + garaż: Łomża, Małachowskiego 1. ☎0665-038-033.

000360A

72 m2, wyposażone, bez pośredników. ☎0602-179-241.

001933A

ATRAKCYJNA cena garaży blaszanych - transport, montaż gratis. ☎0-501-231-350.

001616A

BLASZAKI, garaże - tanio, solidnie. ☎0-506-900-520, ☎(0-52)348-71-48, ☎(0-41)263-27-42.

024567A

BLASZAKI, garaże - tanio i solidnie. ☎(0-85)833-16-14, ☎0-694-052-905.

000984B

BLIŹNIAK, 1998, dwupiętrowy, parter, usługowo-handlowy (imprezy okolicznościowe), 170 mkw., CO, olej, Czyżew. ☎(086)275-68-19, po 18.

001290A

DZIAŁKA 1000 mkw. Hryniewicze, prawo zabudowy. ☎0698-678-910.

001733A

DZIAŁKĘ 1500 mkw. Czarna Białostocka. ☎(085)710-10-61.

002002A

EŁK, centrum, działka szeregowa. ☎0-503-835-769.

000137A

EŁK, narożny segment z wyposażeniem, os. Pod Lasem, działka, parter + piętro 140 mkw., piwnica + garaż na 2 auta, + salonik, sauna 120 mkw., wysoki standard wykończenia, 320.000 zł. ☎0-604-191-217.

000871A

GARAŻE blaszaki - tanio. ☎0-505-126-033.

000964A

GRAJEWO, centrum, 60,68 mkw. I p. ☎(0-86)272-45-58.

000132A

GRAJEWO, nowy dom parterowy (poddasze), stan surowy. ☎0-607-041-296.

000104A

M-3, 48 mkw. IV p. Palmowa, komfortowe, częściowo wyposażone. ☎0606-836-155, ☎(085)654-18-13.

002013A

MIESZKANIE 1-pokojowe, 36 mkw. Proletariacka. ☎(085)652-23-24.

001883A

MIESZKANIE 60 mkw I pietro Łomża. ☎0602-497-983.

000193A

WOJEWODZIN k. Grajewa, 91,30 mkw, garaż. ☎0-506-051-799.

000146A

WYNAJMĘ

2-POKOJOWE + kuchnia, w domku jednorodzinnym. ☎(085)662-73-70.

002031A

2-POKOJOWE - Warszawa Ochota. ☎0504-444-966.

001792B

POSZUKUJĘ lokalu do wynajęcia w centrum handlowym PARK, parter. ☎(0-85)730-23-66.

001897A

WYDZIERŻAWIĘ bar w Katrynce, trasa Augustów. ☎0500-221-994, ☎(085)676-00-41.

001985A

ZOS PROMOT w Białymstoku, ul. Ciepła 34B wydzierżawi pomieszczenia biurowe, magazynowe. ☎(085)675-11-91.

002014A

PAKIET OGŁOSZENIOWY
TVP 3 BIAŁYSTOK — GAZETA współczesna

ALLDENTAL leczenie, protetyka, chirurgia, ul. Wesoła 9/2. ☎0512-098-928, ☎(085)745-45-15.

001668A

BUDYNEK piętrowy 300 mkw., działalność - mieszkanie, działka 1416, 130.000,- ☎(087)566-24-42.

000985J

DOMY drewniane z bala, domki letniskowe, konstrukcje drewniane. ☎(085)661-69-87, 0502-949-314.

001287B

DROGI, ogrodzenia, elewacje, fundamenty, itp., z kamienia, oraz roboty ogólnobudowlane. ☎0603-773-664, ☎(085)718-82-38.

001366B

DRZWI sosnowe z ościeżnicą cena producenta 290,- netto, Suwałki. ☎(087)566-24-42.

000065E

ODZIEŻ UŻYWANA (niesort) PROMOCJA; tona 1500,-; 24 tony 24.000,-. ☎0600-588-666.

000185A

SKODĘ felicię kombi (1998), gaz, stan idealny, ☎0609-960-296.

000355A

SPRZEDAM nissan micra 1,2 benz., (2004), zarejestrowana, 5-drzwi, klima, 28.900 zł. ☎0601-532-515.

001750A

SPRZEDAM prosperujący bar, ☎0500-359-798.

000301A

SPRZEDAM roztrząsacz sześciotonowy, tandem, przyczepy rolnicze, wywrotki i sztywne. ☎0602-118-639.

000307A

SPRZEDAM: prasy belujące, sieczkarnie, inne maszyny rolnicze, wózki widłowe. ☎(0-86)273-63-25, ☎0-509-604-048.

000035D

VAN: lotnisko, przysięgi, wesela; przewozy zagraniczne, inne. ☎0502-116-853. Łomża.

000327A

PAKIET OGŁOSZENIOWY
"Gazety Współczesnej" i Telewizji Białystok
Wyklucza się rozłączenie wspólnego pakietu i przyjęcie zleceń tylko na publikację w "Gazecie Współczesnej" lub "TeleGazecie Podlaskiej"

Dane Klienta / Dane Firmy

imię
/nazwa firmy/
nazwisko
adres

Upoważniam Wydawnictwo Prasa Podlaska Sp. z o.o. i Telewizję Polską SA w Białymstoku do wystawiania faktur bez mojego podpisu.

Treść (maksymalnie 10 słów)

Podane dane osobowe będą przetwarzane przez Wydawnictwo Prasa Podlaska Sp. z o.o. i Telewizję Polską S.A. wyłącznie dla potrzeb realizacji zamówienia.

Regulamin dostępny w Biurze Ogłoszeń "Gazety Współczesnej" oraz w Biurze TeleGazety Podlaskiej.

TVP 3 BIAŁYSTOK — 10 zł

7 emisji w TeleGazecie poniedziałek-niedziela

GAZETA współczesna

4 emisje w "GW" poniedziałek -czwartek

1. Kupony przyjmują:
- Biura Ogłoszeń Gazety Współczesnej (adresy w gazecie)
- TeleGazeta Podlaska TV Białystok, ul. Włókiennicza 16a
- Kupony z dowodem wpłaty na konta można przesłać pocztą.

Wydawnictwo Prasa Podlaska Sp. z o.o. ul. Św. Mikołaja 1
DEUTSCHE BANK POLSKA SA
78188000090000001101214002

Telewizja Polska SA O/Białystok ul. Włókiennicza 16a,
BPH/PBK SA O/ Białystok
62 1060 0076 0000 3200 0020 8236

2. W cenę został wliczony podatek VAT 22%.
3. Publikacja ogłoszenia nie później niż w ciągu 7 dni od daty otrzymania kuponu, czyli od najbliższego poniedziałku.

POLONEZ atu plus 1.6GSI, gaz, (1998), 5.000 zł. ☎(0-86)273-80-34.

000131A

POLONEZ caro (1994) instalacja gazowa, alarm, c. zamek, komplet opon zimowych + inne, 2.200,-. ☎0501-374-558.

002001A

SAMOCHÓD ciężarowy MERCEDES LP 811 izoterma, samochód ciężarowy ŻUK A111J, izoterma. ☎(086) 216-40-31 w. 34.

000338B

SEAT cordoba 18 16V SX (1996), stan bdb, pilne, tanio. ☎0506-222-586.

002021A

TATRA 815 S3 (1993), koła bezdętkowe, po remoncie, 45.000 zł. ☎0604-061-875.

002032A

TOYOTA avensis 1,8 (1998) lekko uszkodzona, jeżdżąca, 2 lata w kraju, 12.900 zł. ☎0607-718-489.

002029A

WYJAZDY po samochody do Belgii. ☎0-513-418-272.

001999A

CZĘŚCI

OPONY zimowe 175/80 R14. ☎0602-446-375.

001910A

STANCJE

WSPÓŁLOKATOROWI - Białystok, centrum. ☎0504-444-966.

001792A

NAUKA

www.profesja.edu.pl

PROFESJA
CENTRUM KSZTAŁCENIA KADR
2 LETNIE I ROCZNE POLICEALNE SZKOŁY
LO DLA DOROSŁYCH
NAJLEPSZA OFERTA
POSIADAMY CERTYFIKAT JAKOŚCI PN-EN ISO 9001:2001
MIĘDZYNARODOWE CERTYFIKATY ZAWODOWE CITY&GUILDS
STYPENDIA NAUKOWE
POŚREDNICTWO PRACY
INTERNET GRATIS
KINO, TEATR BASEN ZNIŻKI
ZAŚW. ZUS, WKU
OPIEKA MEDYCZNA
SZUKASZ ZAWODU DLA SIEBIE?
- PROPONUJEMY 50 KIERUNKÓW KSZTAŁCENIA

ADMINISTRACJA, AGENT CELNY, ARCHITEKTURA WNĘTRZ I KRAJOBRAZU, BHP, BUDOWNICTWO, EKONOMIA, FILOLOGIA ANGIELSKA I NIEMIECKA, FINANSE I RACHUNKOWOŚĆ, FIZJOTERAPIA, FOTOGRAFIA, FRYZJERSTWO, GASTRONOMIA, HANDEL ZAGRANICZNY, HOTELARSTWO, INFORMATYKA, INSTRUKTOR TERAPII UZALEŻNIEŃ, KOSMETYKA, LOGISTYKA, MARKETING, MASAŻ, OCHRONA ŚRODOWISKA, PILOT WYCIECZEK, PLASTYKA, POMOC FARMACEUTYCZNA, PROJEKTOWANIE MODY, PSYCHOLOGIA I SOCJOLOGIA, REKLAMA I MULTIMEDIA, SPEDYTOR, STUDIUM PAZNOKCIA: MANIKIURZYSTKA-PEDIKIURZYSTKA, TECHNIK PRAC BIUROWYCH, TURYSTYKA, WIZAŻ, ZARZĄDZANIE ZASOBAMI LUDZKIMI....

Białystok, ul. Rynek Kościuszki 24
tel./fax (085) 732 26 80 , 732 71 31
Z TYM KUPONEM DO 13.02
BEZ WPISOWEGO

D68506gwbh

"OCHIKARA" Policealna Szkoła Detektywów i Pracowników Ochrony - semestr zimowy - letni. Białystok, Lipowa 2, ☎(085)746-60-90. www.ochikara.pl.

000095A

ARCHIWISTA, ekonomista - zaocznie; liceum ogólnokształcące dla dorosłych, ul. Bohaterów Monte Cassino 25, ☎(085) 745-13-73, 0504-211-182.

000070A

BEZ WPISOWEGO na semestr od lutego POLICEALNE STUDIUM KOMPLEKSOWEJ OCHRONY, Jurowiecka 33, ☎(0-85)66-42-182; 66-42-427, www.studiumochrony.neostrada.pl.

000830A

BEZPŁATNE SZKOLENIA DLA PIELĘGNIAREK, POŁOŻNYCH, REHABILITANTÓW I LABORANTÓW Z POWIATÓW WOJ. PODLASKIEGO (Z WYŁĄCZENIEM MIASTA BIAŁEGOSTOKU). INFORMACJE: AKADEMIA NAUKI. TEL. 085-742-26-37.

000703B

EUROPEJSKA SZKOŁA BIZNESU I ADMNISTRACJI, UL. RADZYMIŃSKA 11, WWW.STUDIUM.PIASTA.PL, POLICEALNA Z RENOMĄ, TEL. (085)65-13-494.

000077A

LICEUM Ogólnokształcące, zaoczne - zaprasza, Białystok, ul. Brukowa 2, (085)742-04-69, www.spo.edu.pl.

003691A

OD LUTEGO: AGROBIZNES, GASTRONOMIA, HOTELARSTWO I TURYSTYKA, UL. KRASZEWSKIEGO 33, TEL. 085-732-42-16, WWW.SZKOLA.AMJ.PL.

006883A

POLICEALNA Szkoła Informatyki - zapisy (bezpłatne szkolenia - certyfikaty Microsoft). Białystok, ul. Brukowa 2, (085)742-04-69, www.spo.edu.pl.

002993C

POLICEALNA Szkoła - opiekun w domu pomocy społecznej - zapisy, Białystok, ul. Brukowa 2, ☎(085)742-04-69.

007052A

POLICEALNE STUDIUM ZAWODOWE - technik administracji, agrobiznesu, archiwista, BHP, ekonomista, handlowiec, informatyk., obsługi turystycznej, organizacji reklamy, prac biurowych. Pierwszy semestr za darmo! TWP, Warszawska 2, (0-85)74-35-106, 74-35-705, www.twp.bialystok.pl.

000632A

SZKOŁA Pracowników Ochrony - zapisy (własna strzelnica - bezpłatne strzelanie). Białystok, ul. Brukowa 2, (085)742-04-69, www.spo.edu.pl.

002993E

TECHNIKUM EKONOMICZNE, LICEUM OGÓLNOKSZTAŁCĄCE. Pierwszy semestr za darmo! TWP, Warszawska 2, (0-85)74-35-106, 74-35-705, www.twp.bialystok.pl.

000632B

KURSY

AUTOMOBILKLUB - prawo jazdy. ☎(0-85)732-76-85.

001226A

KASJER walutowo-złotowy, kasy fiskalne, księgowość, inne. Jurowiecka 33, (085)676-18-62.

001884A

TURYSTYKA

**BELGIA, Niemcy, sobota wieczorem, niedziela, DVD. ☎(0-85)747-43-75.

001120A

**PONIEDZIAŁEK, czwartek, piątek - Belgia. Borowik. ☎(085)661-37-78, ☎0604-355-395.

021300A

*MAXIM środa, sobota, niedziela - Belgia, Niemcy, Holandia - klimatyzacja, video. ☎(085)662-16-00.

001904A

BELGIA - czwartek wieczór (Laweta). ☎0500-22-36-34.

001296A

BELGIA - czwartek, Niemcy, Holandia. ☎(085)719-13-26.

001753A

BELGIA - czwartek, środa, wtorek. ☎(085)676-36-27.

024633A

BELGIA - czwartek, środa. ☎(085)719-24-52.

001862A

BELGIA - sobota wieczór, niedziela. ☎0604-855-461.

001729A

BELGIA - sobota. ☎(085)719-16-85.

001416A

BELGIA, Holandia - piątek. ☎0-505-188-557, ☎(0-87)619-76-25.

000130A

BELGIA, Niemcy, Holandia - piątek, sobota. ☎(085)719-98-82, 0503-136-520.

000438A

FRANKFURT nad Menem, Maniz, Dramsztat, okolice, przewóz osób. ☎0507-792-946, 0501-581-978.

000523A

LONDYN - piątki. ☎0-602-326-236.

001650A

NIEMCY tanio. ☎0-603-976-923, ☎(0-87)643-41-35.

001544A

NIEMCY, Bruksela - sobota, niedziela, sprinter, DVD. ☎(085)663-34-13, ☎0608-536-788.

001028A

PRZEWÓZ osób, Niemcy, Holandia, poniedziałki. ☎0501-515-836.

127572C

SOBOTY, niedziele - Belgia, Niemcy - video. ☎(085)747-00-01, 0602-664-771.

000242A

USA, pośrednictwo wizowe, ☎(085)741-70-74, www.usainfo.pl.

004784C

WYNAJEM busów 9-, 19-, 21-osobowych. ☎(085)747-43-63, 0602-68-16-77.

000613A

MATRYMONIALNE

BIURO MARIAŻ. ☎(0-85)675-13-15, ☎0-604-167-379.

001614A

ZWIERZĘTA

SUCZKI wilczurki do oddania. ☎0603-55-44-45.

001349A

BIZNES

DORADZTWO prawne, fundusze unijne, (085)741-70-74, www.szmurlo.pl.

004784D

DWA sklepy spożywcze w pełnym pędzie wydzierżawię. ☎0600-07-49-66.

000306A

POŻYCZKI, kredyty, od 30.000,-. Firmom bez zaświadczeń z ZUS, US. osobom fizycznym ze złą historią w BIK. ☎(0-23)673-28-58.

000341A

KREDYTY

KREDYTY: gotówkowe, konsolidacyjne. Leasing - procedury uproszczone, ☎(085)742-94-91.

000424A

WWW.KORONAKREDYT.WEBPARK.PL, oddłużanie, gotówka, hipoteki. ☎(085)744-50-08.

001865A

WWW.TANIEKREDYTY.GLOBAL.PL ☎(085)744-58-42, 0505-511-044.

001867A

ROLNICTWO

KUPIĘ

*SKUPUJĘ bydło powypadkowe, pourazowe; maciory, knury. ☎0663-041-519.

000138A

BYDŁO, krowy, maciory. Sam odbieram, gotówka, byłe woj. suwalskie. ☎0503-856-379.

000224A

CIĄGNIK Zetor 50 Super. ☎0886-156-531.

001724B

DŁUŻYCE sosnową , świerkową i olchową ☎(087)565-01-77 ☎0502-064-908.

000385A

KAŻDĄ ilość trzciny dachowej. ☎0-601-703-029.

001261A

KNURY skupuję. ☎(0-85)685-22-45, ☎0-692-212-230.

000595A

KUPIĘ KROWY, MACIORY, KNURY POURAZOWE - ODBIÓR! ☎0604-345-683.

000335A

KUPIĘ las z wycinką. ☎0692-092-525.

000188A

KUPIĘ ziemniaki. ☎0608-622-919.

001898A

KUPIĘ ziemniaki. 0605-852-609.

001642A

KUPIĘ, wydzierżawię limit buraka cukrowego. ☎(0-85)730-67-08.

001393A

KUPIMY LAS, SOSNĘ, BRZOZĘ, INNE. NAJWYŻSZE CENY! 0504-277-793.

003753B

KWOTĘ mleczną. ☎(0-87)642-43-13.

001774A

LIMIT buraka. ☎0-694-640-141.

001766A

SKUP bydła powypadkowego, pourazowego. ☎08888-02-792.

000138B

TRZODA, bydło pourazowe odbiór natychmiastowy ☎0886-394-492

000336A

ZIEMNIAKI, ☎0609-524-396.

000331A

ŻYTO gorzelniane kupię. ☎0-661-146-988.

001779A

ŻYTO, owies kupię. ☎0-605-121-540.

001788A

SPRZEDAM

*TANIO opony traktorowe, osobowe, oleje, akumulatory: Hurtownia "GUMPOL", Zambrów. ☎0663-151-750, (086)271-85-69.

000124A

AGREGAT siewny Kverland + Hasja nadbudowany, 3 m, 20.000,-, ☎0608-094-170.

000382C

AGREGATY prądotwórcze napędzane silnikami oraz ciągnikowe. ☎0602-118-639

000307C

ALFA Laval 550 650 850 1100 1600 litrów. ☎(0-87)423-41-39.

000397A

AUGUSTÓW - siano, tanio. ☎0-604-332-811.

000378A

BECZKOWOZY 3-4.000 litrów, stan bdb. ☎0606-886-140.

000305A

BECZKOWOZY, mieszadła, pługi, wycinaki, kultywatory, siewniki zbożowe. ☎(0-86)272-41-65, ☎272-24-54.

000125A

BECZKOWOZY, przyczepy do kiszonki, pługi, sieczkarnie, wycinaki, ładowarki czołowe, inne maszyny. ☎0501-545-878, ☎(086)218-53-52.

000239A

BECZKOWOZY, sieczkarnie, ciągniki, kombajny, przyczepy samozbierające, (086)219-11-96, ☎0501-408-363.

000026A

BECZKOWOZY, wywrotki 4,5 t sztywne, sieczkarnie, transport gratis. ☎0-504-930-328.

000135A

Husqvarna

Promocja pilarek Husqvarna 345e i 353

od 16 stycznia do 25 marca 2006

Husqvarna 345e
1299 zł*
1549 zł*
Taniej o 250 zł

NOWOŚĆ



Husqvarna 353
1999 zł*
2249 zł*
Taniej o 250 zł



*oferta ważna do wyczerpania zapasów, sugerowane ceny brutto

Zapraszamy do punktów handlowo-serwisowych:

- Augustów: Turystyczna 37, (87) 644 31 03
- Augustów: Młyńska 4, (87) 643 14 41
- Białystok: Jęczmienna 4, (85) 676 28 90
- Białystok: Kmicica 3, (85) 743 31 32
- Ełk: Dąbrowskiego 20, (87) 621 61 26
- Grajewo: Ełcka 3, (86) 272 64 62
- Kolno: Wojska Polskiego 46, (86) 278 30 49
- Łapy: Średnia 8, (85) 715 57 97
- Michałowo: Gródecka 1, (85) 718 98 10
- Myszyniec: Poległych 1, (29) 772 14 95
- Sejny: Piłsudskiego 7, (87) 516 24 76
- Siemiatycze: Wysoka 60, (85) 656 11 16
- Sokółka: Grodzieńska 20, (85) 711 53 59
- Suchowola: Goniądzka 22, (85) 712 50 07
- Suwałki: Kolejowa 9 A, (87) 565 82 22

www.husqvarna.pl

D62106gwbh

BECZKOWÓZ 6000 l, pługi 2-3. ☎(0-86)273-67-36.

000138A

BECZKOWÓZ ocynk 3000 l, 4.800,-, pług Kreveland 3 skibowy i zgrabiarka Potinger, ☎0604-224-918.

000357A

BIZON rekord (1988), ursus 1234 (1994), ☎0502-479-239.

000317D

C-360, (1992), Sejny, 18.000,- ☎002-479-239.

000317C

C-385 stan bdb; zetor 8011, 12011. ☎0604-971-780.

000335A

CIĄGNIK MTZ 82, (1988), ☎(087)568-55-70.

000359A

CIĄGNIK Zetor New Holland 70 + tur, star 200. ☎(086)476-17-86, ☎0660-140-668.

001928B

CIĄGNIKI importowane Ursus, Zetor, MTZ, pługi Kverland, prasy rolujące, 1634, 1614, 914, C385, 10540, 9540, 5340, 4340, 77465, 7245, 6245, Mazurki koło Augustowa, ☎0608-094-170.

000382A

CIĄGNIKI, kombajny, maszyny rolnicze. Stawiski, ☎(0-86)278-51-84, ☎0-606-947-028.

023308A

DOJARNIE, hale udojowe, schładzalniki mleka - montaż, gwarancja, zamiana, raty. ☎(0-87)423-48-77, ☎0-603-860-885.

001975A

DWIE młode mleczne krowy. ☎(0-86)275-03-89.

001924A

FOLIA kiszonkarska - belgijska, francuska - niskie ceny. ☎0880-129-524.

001104B

GLEBOGRYZARKĘ stan idealny ☎(087)568-56-55.

000263A

KLACZ 2,5-roczna, zimnokrwista, kasztanka, 5.800 zł. ☎(086)272-57-03.

001903A

KOMBAJN zbożowy Claas Consul. ☎0-602-505-623.

000126A

KOMBAJNY, traktory, inne maszyny na zamówienie. ☎0032-495-83-26-52, ☎0-663-303-475.

001710A

KROWĘ, jałówkę wysoko cielną. ☎(0-85)716-32-15.

001881A

KWOTA mleczna Mlekpol, 19.000 kg. ☎(0-86)273-20-77.

000136A

KWOTĘ mleczną 11.000 kg. ☎0-663-480-281.

000146A

KWOTĘ mleczną sprzedam. ☎(086)273-67-87.

000314A

KWOTĘ mleczną. ☎0885-165-037.

001295A

LOSZKI PBZ, 450,-/szt., ☎0501-815-896.

000326A

PŁUGI 3, sadzarka. ☎(086)270-94-88

000324A

PŁUGI trzyskibowe kverneland, Overum, agregat podorywkowy Konskilde. ☎0602-118-639

000307D

PRASA belująca Z-569/1 Sipma (2002) wieczorem ☎(086)270-22-71.

000359A

PRASA Z-224/1 Simpa z drabinką (1999) I właściciel. ☎(086)216-96-53

000347A

PRASA Z-224/1, stan bdb, wieczorem 11.700,- ☎(086)270-22-71

000359B

PRASĘ Sipma 279/1 (1998) plus owijarka. ☎(0-87)641-22-98, ☎0-504-006-121.

000941A

PRASY belujące. ☎(0-85)650-19-13, 0503-593-544.

001743A

PRZETARG na traktory, kombajny, inne maszyny rolnicze dnia 11.02.2006, godz. 10.00, Janówka 5, k.Augustowa. ☎(0-87)644-93-42, ☎0-889-174-707.

001791A

PRZYCZEPĘ D-47 3W, stan bdb.- 5000,- ☎(086)2177-368, 0692-386-338.

000360A

SIANO prasowe z pola 250 tona. ☎0-608-531-042.

001096A

SIANO. ☎0-605-171-286.

001771A

SIANOKISZONKĘ, słomę, siano Sejny, ☎0502-479-239.

000317A

SIEWNIK zbożowy Poznaniak. ☎(0-87)642-43-13.

001776A

SPRZEDAM kwotę mleczną, 12.000 l. ☎(0-87)562-55-19.

000743A

SPRZEDAM silosy metalowe na zboża 15-18 ton. ☎0-500-088-245.

001880B

URSUS 1634 (1998), bdb, ☎0502-479-239.

000317B

URSUS, dwie sztuki, 1044, bez przebiegu, 100 km, 90.000,-, (2000) lub zamienię, ☎0608-094-170.

000382D

Serdeczne podziękowanie Krewnym, Przyjaciołom, Sąsiadom, Znajomym i Całej Załodze Straży Pożarnej w Raczkach za udział w uroczystościach pogrzebowych

Nieodżałowanej Pamięci

TADEUSZA STANKIEWICZA

składa

pogrążona w głębokim żalu i smutku Żona z Rodziną

DOM POGRZEBOWY
tel. 675-26-22
ul. Nowogródzka 13
CZYNNE CAŁĄ DOBĘ
KREDYTOWANIE POGRZEBU
BALSAMOWANIE ZWŁOK
LIMUZYNY, AUTOKARY
SALE Z KLIMATYZACJĄ
CHŁODNIA
WYRÓB WIEŃCÓW I WIĄZANEK
PUNKT USŁUGOWY:
ul. Sienkiewicza 44, tel. 743-54-69

CENTRUM POGRZEBOWE
JACEK KOMARNICKI
TEL.(085) 744 74 53
Białystok, ul. Wojskowa 3, Skłodowska 22
- wjazd również od ul. Waszyngtona
- bezpośrednie sąsiedztwo z prosektorium
CZYNNE CAŁĄ DOBĘ!
ww.pogrzeb.bialystok.pl

S. Wierzbicki
DOM POGRZEBOWY
Jesteśmy do Państwa dyspozycji przez całą dobę.
Organizujemy pogrzeby we wszystkich obrzędach religijnych i na miarę możliwości finansowych każdej rodziny.
Załatwimy za Państwa wszystkie formalności (garderobę, parafię, wieńce, przewóz itp.) lub to co Państwo nam zlecą.
Białystok, ul. Branickiego 17
tel. 741-57-73, 741-71-01

Z powodu wyjazdu: Ursus C-330, prasa Sigma, zgrabiarka 7, kosiarka rotacyjna, opryskiwacz jugosłowiański, dwukółka ciągnikowa, kopaczka, silnik 11 KW, sadzarka czeska. ☎0513-931-559.

ZBIORNIK do mleka 1600 l. ☎(0-85)716-13-73.

ZBIORNIK mleka 400 l k. Grajewa. ☎(0-86)273-67-85.

ZETOR 5211, 1200 mtg, (1988), ak nowy, 35.000,-, ☎0608-094-170.

RÓŻNE

KUPIĘ

BRZOZĘ, olchę. ☎(085)718-09-69, 0-694-426-665.

KUPIĘ rusztowania metalowe. ☎0-500-088-245.

LAS - kupię. ☎0511-263-956.

LAS. ☎(085)718-09-69, 0-694-426-665.

OLCHA, brzoza. ☎0511-263-956.

ŚWIERK, sosna. ☎0511-263-956.

TOPOLE: skup, wycinka: 90 zł/msześc. ☎(086)216-24-61, wieczorem.

TOPOLĘ, las. ☎0-606-364-870.

SPRZEDAM

DREWNO opałowe, kominkowe. ☎(085)743-77-05.

DRUKARKA laserowa Lexmark E-220, 700 zł. ☎0-609-733-046.

GARAŻE - blaszaki najtaniej!!! ☎(089)542-83-71, ☎(058)762-95-12, ☎(018)334-08-10.

GRAB, dąb, jesion, suche. ☎0694-426-665, ☎(085)718-09-69.

KANTÓWKĘ klejoną do produkcji okien, ☎0602-439-621.

PIANINO Legnica. ☎0698-722-049.

PRZEWODY, SIŁOWNIKI hydrauliczne: produkcja regeneracja. Kupiski Stare k.Łomży. ☎(086)217-91-01, ☎0698-641-678.

SPRZEDAM 2 cal, dł. 5 m, bal 8 cm, dł. 5 m. ☎(0-85)655-78-31.

WĘGIEL luzem, workowany. ☎0603-395-668.

WYRZYNKI sosnowe suche dobre do palenia, ☎0602-439-621

INNE

PRZYJMĘ ziemię - gruz. Kleosin, Zdrojowa 51. ☎0-509-469-921.

ZDROWIE

STOMATOLOG

DENT-PLAST Białystok, Radzymińska 5, tel. (085)652-45-26, 651-13-43, 652-61-14, 0602-315-107. Pełny zakres usług stomatologicznych, implanty, narkoza, chirurgia plastyczna, dr n. med. Grażyna Szpak.

STOMATOLOGIA - przystępnie, komfortowo. ☎0503-562-239, (085)748-21-41, Słonimska.

GINEKOLOG

GINEKOLOG bezpiecznie, profesjonalnie. ☎0-504-627-763.

GINEKOLOG. Bezzabiegowe przywracanie cyklu miesiączkowego. ☎0-698-432-042.

PSYCHIATRA

*ALKOHOLOWE odtrucia (także domowe). Esperal, kroplówki, nerwice, depresje. Psychiatrzy, psycholog, terapeuta. NZOZ-VIRTUS, Upalna 88, Białystok. Całodobowo. ☎(085)661-53-33, ☎0698-335-897.

ODTRUCIA alkoholowe profesjonalnie, dyskretnie - także domowe. ☎0604-847-051.

PSYCHIATRZY CHOROSZUCHA. NERWICE, DEPRESJE, ALKOHOLOWE ODTRUCIA, ESPERAL (CHIRURG), ZABURZENIA SEKSUALNE. PSYCHOTERAPEUTA. PODLEŚNA 16, LOK. 2, ☎(085)732-77-35.

REUMATOLOG

REUMATOLOG, Doc. Klimiuk, "ESKULAP" - ☎(085)742-63-42, "LEKMED" - ☎(085)732-75-15.

DERMATOLOG

BADANIE włosów. ☎(085)745-19-60.

ŁUSZCZYCA, bielactwo. (085)745-19-60.

CHIRURG

BEZOPERACYJNIE: kamica żółciowa, nerkowa, prostata, hemoroidy, tel. (085)87-42-222.

OKULISTA

GABINET OKULISTYCZNY VISION-OPTYKA dr n. med. K. Sabasiński. Soczewki kontaktowe Johnson&Johnson. Okulary. Diagnostyka komputerowa oczu. Laseroterapia. Białystok, ul. Stary Rynek 2, tel. 085 741-41-23.

ALERGOLOG

ALERGIA. Bezbolesne testy i leczenie. 2500 alergenów. Odczulanie na urządzeniach najnowszej generacji, ul. Rzymowskiego 43/28. ☎(0-85)746-59-02.

PSYCHOLOG

PSYCHOLOG - pomoc psychoterapeutyczna. ☎0502-546-923.

GASTROLOG

GASTROLOGICZNA DIAGNOSTYKA, endoskopia, USG, leczenie, dr Orest Hnidec, Ogrodowa 19, rejestracja 8.00-18.00 ☎(085)732-75-15, www.gastrologia.bialystok.pl.

INNE

***LECZENIE** prostaty i hemoroidów, ul. Rzymowskiego 43/28. ☎(0-85)746-59-02.

APARATY słuchowe. Stołeczna 25 (wejście od Wyszyńskiego). ☎(085)744-44-19.

HEMOROIDY - NIGDY WIĘCEJ BÓLU. Bezoperacyjna metoda leczenia aparatem Hemoron. Zapewniamy pacjentom fachową opiekę lekarską. Gabinet "Vitamed", ul. Starobojarska 8, lok. 2, ☎(85)743-23-29, 0506-293-665.

RZUĆ palenie, ul. Rzymowskiego 43/28. ☎(0-85)746-59-02.

USTALANIE ojcostwa, tel. (0601)21-43-88.

KOMPUTERY

SPRZEDAM

SERWIS komputerowy - dojazd, napełnianie tuszy, tel. (085)742-90-28, 742-90-29.

MASZYNY I URZĄDZENIA

SPRZEDAM

AGREGAT tynkarski gipsowy. ☎0602-451-070.

MYJKA ciśnieniowa Karcher HDS 790, osprzęt na ciepłą wodę, 2.600 zł. ☎0-609-733-046.

SPRĘŻARKĘ powietrza ABAC LT 270. ☎(086)216-40-31, w. 34.

WYPOŻYCZALNIA - sprzedaż sprzętu budowlano-remontowego, "Partner", Suwałki, Bakałarzewska 21, ☎0604-708-420.

MATERIAŁY BUDOWLANE

SPRZEDAM

BARAKOWOZY, szt. 2, stan bdb, 3.000 zł/szt. ☎0693-898-303.

USŁUGI

BUDOWA, REMONT

DOMY drewniane mieszkalne, rekreacyjne. ☎0-606-133-334, ☎(0-85)655-27-64.

DŹWIGAMI, RUSZTOWANIA. ☎(085) 653-94-00, 0502-265-825.

GLAZURA, terakota, malowanie, szpachlowanie, panele. ☎0507-857-692, (085)718-46-87.

KORDULA. Ogrodzenia, bramy, drzwi, szlabany, automatyka. ☎(85)663-26-39.

MALOWANIE 3;-/m2, panele podłogowe, tapetowanie -profesjonalnie. ☎0501-847-399.

MALOWANIE dekoracyjne, suche tynki, kominki. ☎(085)662-77-33, 0691-823-660.

MALOWANIE, glazura. ☎0511-717-270.

OBOWIĄZKI kierownika budowy, nadzoru. Wykonam kosztorys budowlany - robociznę. ☎0508-824-463, ☎(085)661-50-84, po 20.00.

POSADZKI agregatem. ☎0512-203-303.

REMONTY, wykończenia kompleksowo, solidnie. ☎0510-264-636.

TYNKI cementowo -wapienne agregatem. Remonty. VAT. ☎0697-286-268, ☎0501-404-419.

TYNKI gipsowe maszynowo. www.tynki-gipsowe.com.pl. ☎0608-474-270.

WYKOŃCZENIÓWKA, glazura, terakota, suche tynki, hydraulika. ☎0605-091-107.

ŻALUZJE, rolety, moskitiery - producent Inter-Tech, Orzeszkowej 32, tel. (0-85)732-90-25.

CYKLINOWANIE

UKŁADANIE, cyklinowanie, bezpyłowo. ☎0501-736-004.

MEBLE

KUCHNIE, ZABUDOWY, BIUROWE, VAT, Tel. 0609-777-024.

MEBLE na zamówienie, solidnie, niedrogo. ☎0509-246-013.

MEBLE sosnowe sprzedam. ☎0-604-282-177.

NAPRAWA AGD

PRALKI, lodówko-zamrażarki. ☎(085)742-40-49, Kuzyka.

NAPRAWA RTV

TELEWIZORY, magnetowidy. ☎(085) 661-76-31, ☎0602-120-966.

MALARSKIE

MALOWANIE. Szpachlowanie. ☎(086)271-71-54.

PRZEPROWADZKI

PROFESJONALNIE. ☎(085)742-15-28, www.przeprowadzki.bialystok.pl.

OKNA I DRZWI

OKNA PCV, drzwi, bramy, najniższe ceny, raty na dowód! 0512-592-142.

OKNA, DRZWI - RABATY do 40%, ☎(085)652-58-56.

DACHY

KRYCIE dachów - tanio. ☎0602-333-644.

TRANSPORT

BUSEM towarowym. ☎0606-481-253.

WYJAZDY do Białowieży codziennie 10.15 i 16.25. Dworzec PKP.

INNE

NAGROBKI granitowe, podwójne już od 5.000 zł. ☎0-601-566-181.

USŁUGI KOMINIARSKIE Suwałki, Bakałarzewska 21, ☎(087)565-07-55 ☎0667-545-544.

IMPREZY OKOLICZNOŚCIOWE

KAMEROWANIE cyfrowe. ☎0888-462-880.

VIDEO

VIDEOFILMOWANIE - wesela: ☎0502-252-656.

TŁUMACZENIA

TŁUMACZ przysięgły niemieckiego. ☎0692-414-488, (085)869-12-03.

INFORMACJA O OCHRONIE DANYCH OSOBOWYCH

Wydawnictwo Prasa Podlaska Spółka z o.o. w Białymstoku, ul. Św. Mikołaja 1 informuje, że dane osobowe Ogłoszeniodawców (osób fizycznych) są przetwarzane przez wydawcę „Gazety Współczesnej" wyłącznie w celu wykonania zlecenia publikacji ogłoszeń i reklam, wystawienia faktury VAT i sprawozdawczości finansowej. Dane osobowe nie są udostępniane osobom trzecim ani przetwarzane w innych celach. Ogłoszeniodawcy mają prawo do wglądu i poprawiania danych.

KUPON NA OGŁOSZENIE DROBNE

Dla osób fizycznych nie prowadzących działalności gospodarczej — Dla osób fizycznych nie prowadzących działalności gospodarczej

wyd. codzienne 5 słów (ogł. za 4 zł) lub 9 słów (ogł. za 5 zł),
wyd. magazynowe 5 słów (ogł. za 8 zł) lub 9 słów (ogł. za 10 zł),
łącznie z adresem (telefonem), nie licząc ceny:

cena: telefon: Cena zawiera podatek VAT.

GAZETA WSPÓŁCZESNA

Ilość publikacji
☐ x 4 zł ☐ x 8 zł ☐ x 5 zł ☐ x 10 zł

dane klienta:
adres, kod pocztowy:

Upoważniam Wydawnictwo Prasa Podlaska Sp. z o.o. do wystawiania faktur bez mojego podpisu.

1. Kupony przyjmują nasze biura ogłoszeń i współpracujące agencje (adresy w gazecie). Kupon wraz z dowodem wpłaty na konto w Deutsche Bank Polska SA nr 78188000090000001101214002 można również przesłać pod adresem: Gazeta Współczesna, 15-419 Białystok, ul. Św. Mikołaja 1 z dopiskiem Biuro Ogłoszeń.
2. Publikacja pierwszego ogłoszenia nie później niż w ciągu 7 dni od daty otrzymania kuponu.
3. Ogłoszenia za 4 zł i 5 zł publikowane są w wydaniach gazety poniedziałek-czwartek.
4. Ogłoszenia za 8 i 10 zł publikowane są w wydaniach magazynowych (piątek).
5. W cenę został wliczony podatek VAT 22%.

Podane dane osobowe będą przetwarzane przez Wydawnictwo Prasa Podlaska Sp. z o.o. wyłącznie dla potrzeb realizacji zamówienia.

Zakreśl wybraną rubrykę

UBEZPIECZENIA, NAUKA, TURYSTYKA, WETERYNARIA, USŁUGI (budowa, remont, AGD, RTV, transport, inne, MEBLE)
NIERUCHOMOŚCI (agencje, kupię, sprzedam, poszukuję, zamienię, wynajmę, stancje)
PRACA (zatrudnię, szukam pracy)
AUTO MOTO (kupię, sprzedam, naprawy, autoalarmy, inne)
MATRYMONIALNE, ZDROWIE, ZWIERZĘTA, BIZNES
ZAKUPY (hurtownie, sklepy, producenci, antykwariaty)
ROLNICTWO (kupię, sprzedam)
RÓŻNE (kupię, sprzedam, inne)
KOOPERACJA, HYDRAULIKA

GAZETA WSPÓŁCZESNA

KRZYŻÓWKA PANORAMICZNA

górna część klatki piersiowej / Ustinov, aktor / brytyjski kuc / podstawa, podwalina / skała na pomnik / iluzja, przywidzenie / zamiast obrusa

podwalina, fundament / ster przestarzale / sterta, hałda / imię McCartneya / skarpety bez stóp / karty kabalarki

ogon sukni / ciastko z orzechów

uczta po pogrzebie / cegiełka materii / student pierwszego roku / czaty, pikieta / ubiór, odzienie

poddany chana

volkswagen legenda / ekranowa lwica / bałkańska potrawa / abszytfikant / tkanina na woal / polemika

odmiana kwarcu / badacz „spodków"

60 sztuk / izolowane miejsce przenośnie / tworzy zakwity na wodzie

cząstka godziny / poświata na niebie / zagorzały kibic / pożywny napój / nieużytek / likier kminkowy

naczynie stołowe

na głowie ułana / prymitywne łóżko / najszybszy styl pływacki / guma arabska

ni okrąg, ni elipsa / styczność / resztki muru

pieczenie w przełyku / kuzynka kruka / w ręku stolarza

tlenek żelaza / figiel, kawał / okrętowa świetlica / fajerwerk

model poloneza / zadrapanie / kurz na meblach / przełożony klasztoru / śpiewająca Magda / szyfr w adresie

srebrzysta ryba

worek na pieniądze / pocztowa opłata / otwór w silosie / łańcuszek z ozdobą / struś chowa ją w piasek

dziewosłęb / kaucja / męstwo

pseudonim Marii Koszutskiej / rodzaj ogrodzenia / opłata, wydatek / wybieg dla koni wyścigowych

koronka o dużych oczkach / samica ryb gotowa do tarła / typ rzutnika / rosyjska zupa rybna

stan w USA / fusy / ilościowy wynik produkcji

mieszany z kapustą / Iwan IV Groźny / opłata za naukę

siedlisko roztoczy / niby-gwiazda / wiersz pełen patosu

rodzaj wina z ryżu / zabronienie / stolica Egiptu / bieg sprawy / na głowie żużlowca

pętla kłusownika / sus w dół / jałowcówka / metalowa ozdoba dżinsów

kipi z grochem w wyliczance / duży garnek / grecka litera / koza z Tybetu

imię Hiszpanki / odbiorca listu / niższy duchowny / ukraiński port nad Morzem Czarnym

nić w świecy / np. rezus

taniec, do którego trzeba dwojga / kończyna ze stawem kolanowym / stragan / kula ziemska / wonna żywica / nagłe zwiększenie szybkości / furia, złość

imię faraonów / ang. miara gruntu

ból w boku / znak firmowy / nalewka wiśniowa

pani z 1 VII

rekrutacja na wyższą uczelnię / duża część jakiejś całości

Litery z pól ponumerowanych od 1 do 13 utworzą rozwiązanie – dokończenie aforyzmu Dominika Opolskiego: **„Spłycając, nie myśl, że ..."**

1	2	3	4	5	6	7	8	9	10	11	12	13

Czwartkowy relaks

KUPON NR 1/06 GAZETA współczesna

Wśród Czytelników, którzy nadeślą w terminie tygodniowym poprawne rozwiązania wszystkich zadań, rozlosujemy trzy nagrody niespodzianki. Na karcie pocztowej z rozwiązaniem zadań należy nakleić kupon 01/06.
Rozwiązania prosimy przesyłać na adres: "Gazeta Współczesna", ul. św. Mikołaja 1, 15-419 Białystok z dopiskiem "Czwartkowy relaks".

KRZYŻÓWKA PANORAMICZNA

włoskie miasto / prawnik w firmie / rynsztok / rodzaj włóczni / członek załogi batyskafu / znak, ruch ręki / miasto na Florydzie / śnieżny pojazd / zimowe leże niedźwiedzia

część okrężnicy

kobieta nieobyta towarzysko / rzeź opasów

prąd powietrza / szkielet abażuru / Tamerlan / sąsiad Chorwata

libacja

lwowski zawadiaka / określony obszar wodny / kapitan Nikt / pani z 6 V / mieszkaniec Bliskiego Wschodu / maszyna do obróbki drewna

8 bitów / Czarny Ląd

ozdoba rośliny / instrument dęty / koleje życia / pity z tonikiem

chorągiew / tryska wiedzą

liga, związek państw / gimnastyka J. Fondy / sportowy but

charakterystyczna właściwość / pies z lokami / np. bramini

Ada, śpiewaczka / włoski arystokrata / ojciec Erosa / pora po brzasku / ocena za występ / gładzony pacą

Szaflarska, aktorka

rajca obecnie / zapał twórczy / mąż Penelopy

odgłos galopu

drzewo piaszczystych gleb / ptak morski z Północy

Litery z pól ponumerowanych od 1 do 18 utworzą rozwiązanie.

1	2	3	4	5	6	7	8	9	10	11	12	13	14	15	16	17	18

KRZYŻÓWKA PANORAMICZNA

autor "Nory" / turecka potrawa / wśród rodzeństwa / liściaste warzywo / golas / pani z 10 XII / chiński szop / złośliwa baba / klasa jachtu / skała z Carrary

kosmyk siwych włosów

dopływ Wisły / flejtuch / beczka na piwo

zakaz kultowy / imituje skórę / śmiałek

sportowy kompromis / etola lub boa / rodzaj palanta / dowód odbioru czegoś / zginął z ręki Kaina

waszmość pani / stolica Ghany

męski strój galowy / Polak dawniej / rodowe miano / bandyta z majchrem / czapka francuskiego żandarma

zakonnik / niedorajda / skrzydlata bogini / arena judoki

hotel przy szosie

grożenie kompromitacją / klucz do wiedzy / izba z uczniami

senne marzenie / 100 lat / podwójny ruch matujący / napój z chininą / soczewka z raczką

krzepnąc tworzy bazalt / przodek bydła

auto z Japonii / dzieło bednarza / graficzny znak dźwięku

figiel

mocne skurcze mięśniówki jelit / chłosta

Litery z pól ponumerowanych od 1 do 19 utworzą rozwiązanie.

1	2	3	4	5	6	7	8	9	10	11	12	13	14	15	16	17	18	19

KRZYŻÓWKA PANORAMICZNA

mebel na palta
z niego szyba
łódź ratunkowa
kraniec
niska kanapa
śpiewająca para
jesienna plucha
płaszcz na maskaradę
powab, wdzięk
urwisko, przepaść
12
bzik, mania
preludium dnia
14
wąż dusiciel
nieco mniejsza od jelenia
oszustwo na dużą skalę
imię żeńskie z 14 IX
charakterystyka
trauma
biegłość, praktyka
świetny mówca
lina na knechcie
szkolna lub robotnicza
asysta wokół króla
rufa dla statku
Delfina, muza Krasińskiego
koronny argument
czasem przecieka nad zlewem
rodzaj czapki
stolica Kanady
1
czarny koń
cios
cięta na sieczkę
koszowy kozacki
7
heca
zakrzywiony owoc
kruchy płat ciasta
pląs
w oknie celi
wykaz, rejestr
brak przesady
domek w ogrodzie
futerał na długopis
członek hufca pracy
dawniej używany do narkozy
namaszczenie monarchy
wstręt, odraza
jest nim człowiek
aktywny fluorowiec
uraza Sarmaty
podkop
niski stolik
9
kawalerzysta
wrze w wulkanie
rzeczywistość
jednostka ilości papieru
„kawowy" port w Jemenie
nie zawsze jest z lufcikiem
Farrow, aktorka
przyprawa korzenna
tatarak dawniej
metal, l.at. 39
pomocnik plebana
arktyczny waleń
8
reguła, przepis
krewny po mieczu
znak, wróżba
2
uskok na ringu
Summer, piosenkarka
wyznaczanie gabarytów
narciarska ewolucja
alkohol z daktyli
pomysłodawca
dawna srebrna moneta
poranny strój kobiecy
drobny incydent
odmiana
skwar, spiekota
3
leśna, to tumak
dzierżawa
lekceważąco o podlotku
szkic, zarys
zasłona okienna
Michaił, szchista z Łotwy
tętno
10
dozorca w lagrze
azyl na pustyni
kłujący owad
sportowa koszulka
podłoże deseniu
sznurek minera
sędzia w konkursie
obozowa zbiórka
kastrowany baran
zepsute jajko
sieją ją stare panny
smaczna ryba morska
mokradło
część fraka
11
jednostka ilości informacji
naciek skalny
gaz musztardowy
13
formacja roślinna Andów
pożywienie
festyn kościelny
motyw dekoracyjny
4
drewno drżącej topoli
węgiel lub koks
zapasy grubasów
dokumenty
strój sportowca
skała do produkcji klinkieru
klatka filmowa
odcień, odmiana koloru
wądół
zamek w gruzach
podniosła pieśń
parobek dworski
5
mruk, milczek
6
wznoszony szampanem
podwodny radar

Litery z pól ponumerowanych od 1 do 14 utworzą rozwiązanie.

1	2	3	4	5	6	7	8	9	10	11	12	13	14

KRZYŻÓWKA PANORAMICZNA

tapczan
tkanina jedwabna
zeszyt dawniej
żółta, to Azjaci
napisał „Calineczkę"
dziwak potocznie
solenizant z 24 X
majdan, podwórze
czuły w zębie
pani Asa
1
11
rodzaj pręgierza
ranka w kąciku ust
opera Verdiego
5
4
18
3
ozdobny poziomy szlaczek
10
uczta po ślubie
19
autor „Komorników"
ciasto na urodzinowe przyjęcie
hiszpańskie auto
poddany chana
gotówka potocznie
wiejska persona
pakt z 1949 r.
16
20
15
stan w Indiach
największe miasto Afryki
młyn rozbijający
ustrój dawnej Rosji
Turczynka ze stolicy
akceptacja
6
21
7
At dla chemika
pani z 13 IV
spaw
Jan Matejko
23
fajtłapa, niezdara
2
ubytek, szkodą
17
radar na podwodnym okręcie
arktyczny ssak
linia ostępowa
towot lub ter
ustoiny
płacony Charonowi
Steffi, tenisistka
13
ogół szanowanych wartości
24
odmiana jabłoni
awantura
9
odmiana ochry
12
wzór większy od pepitki
14
tekst przysięgi
wokół oczu sowy
gra talią 78-kartową
–
22
naczynie do garbowania skór
8

Litery z pól ponumerowanych od 1 do 24 utworzą rozwiązanie.

1	2	3	4	5	6	7	8	9	10	11	12	13	14	15	16	17	18	19	20	21	22	23	24

KRZYŻÓWKA PANORAMICZNA

hiszpański surrealista
potwierdzenie dokumentu
cerkiewny obraz
escort
badacz dziejów Ziemi
hitlerowiec
ostryga lub perłopław
2
gruczoł płciowy
bulwy kolokazji
kolor w kartach
sektor kelnera
15
ptasi magazyn ziarna
12
przód, wierzch
9
pora topnienia śniegów
18
karbol
stan czuwania
miasto w woj. wielkopolskim
rzeka z powieści Czesława Miłosza
turecka dwukółka
samica kłapoucha
pani z 10 VII
17
1
paciorek z rafy
pisklę zysa
najeźdźca
14
13
cesarz, gość Chrobrego
niemetal, l.at. 5
nocny odpoczynek
19
10
zapis testatora
główny port Kenii
wywóz za granicę
żałosny głos
wokół laguny
solenizant z 2 V
dłużnik wekslowy
koń maści niejednolitej
do zabijania much
16
pięć tuzinów
warkocz
daszek z wyciągiem
wyrażanie myśli słowami
wymarły dront
7
kończownik
wieńczy bosak
8
odkrył prątki gruźlicy
płot
3
4
bylina wodna
najlepsza - źródlana
11
6
5
skrzydlaty kręgowiec
niespodziewana wizyta przen.

Litery z pól ponumerowanych od 1 do 19 utworzą rozwiązanie.

1	2	3	4	5	6	7	8	9	10	11	12	13	14	15	16	17	18	19

TVP 1

06:00 Kawa czy herbata?
08:00 Wiadomości
08:15 Kucyki z Gwiezdnego Wzgórza
08:35 Budzik - Szczotki
09:05 Ferie z Jedynką
09:25 Mów mi Rockefeller; film fabularny prod. Polska (1991); reż.: Waldemar Szarek; wyk.: Kamil Gewartowski, Małgorzata Markiewicz, Artur Pontek
10:55 TELEZAKUPY
11:25 Europa bez miedzy
11:45 Agrobiznes
12:00 Wiadomości
12:10 Klan - odc. 1049
12:35 Plebania - odc. 653
13:00 Jaka to melodia?
13:25 Okazja - odc. 12
13:55 My Wy Oni
14:20 Laboratorium XXI wieku
14:45 Smaki polskie
15:00 Wiadomości
15:10 JAG, Wojskowe Biuro Śledcze - Dziecko szczęścia odc. 18
15:55 Był taki dzień - 9 lutego
16:00 Moda na sukces - odc. 2723
16:25 Moda na sukces - odc. 2724
16:50 Sportowy Express
17:00 Teleexpress
17:20 Na celowniku
17:35 Klan - odc. 1054
18:00 Jaka to melodia?
18:30 Plebania - odc. 658
19:00 Lippy and Messy
19:05 Wieczorynka - Noddy
19:30 Wiadomości, sport, pogoda
20:05 Pogoda dla kierowców
20:15 Kamienie śmierci – odc. 2



21:55 Forum
22:40 Był taki dzień - 9 lutego
22:45 Prosto w oczy
23:05 Wiadomości
23:15 Zimowe Igrzyska Olimpijskie - Turyn 2006 - przed Igrzyskami
23:55 Anioły w maskach; dramat prod. Wielka Brytania (2000); reż.: Paul Matthews; wyk.: Amanda Donohoe, Steven Bauer, Chantelle Stander
01:30 Adamo wierny sobie
02:25 Był taki dzień - 9 lutego
02:35 Zakończenie dnia

TVP 2

05:55 Złotopolscy - odc. 342
06:20 10 minut tylko dla siebie
06:30 Karino - Odc. 7
07:00 TELEZAKUPY
07:15 Od przedszkola do Opola - zespół No To Co
07:40 Teletubisie - odc. 143
08:05 Dr Quinn - seria I, odc. 1/18



09:00 Pytanie na śniadanie
11:00 Panorama
11:10 M jak miłość - odc. 275
12:00 Podróże kulinarne Roberta Makłowicza - Bardzo słony smak
12:25 TELEZAKUPY
12:40 Halowy mityng lekkoatletyczny - Elite Pedro's Cup Bydgoszcz 2006
13:05 Perły australijskiej przyrody - Wielka Rafa Koralowa
13:30 Szansa na Sukces - Rudi Schuberth
14:30 Ferie z Dwójką - Gorączka złota, Przygoda na Alasce; film fabularny prod. USA (1998); reż.: John Power
16:00 Panorama
16:15 Na dobre i na złe - odc. 244
17:15 Allo, Allo - odc. 80
17:45 SOS czyli Sami o Sobie
17:55 Pogoda
18:00 Program lokalny
18:30 Panorama
18:40 Pogoda
18:50 Tele PRLe
19:45 Młode Wilki; wywiad
20:00 Prosto z mostu; film fabularny prod. USA (1992); reż.: Barnet Kellman
21:35 Pasażer
22:00 Panorama
22:20 Biznes
22:25 Sport Telegram
22:30 Pogoda
22:35 Pogoda dla narciarzy
22:45 Fatalny błąd; film fabularny prod. USA (1999); reż.: Armand Mastroianni
00:15 Czy świat oszalał? - Cygańskie wesele
00:45 Czy świat oszalał? - Irańskie swaty
01:15 W obronie prawa, odc. 16
02:05 Zakończenie dnia

Polsat

06:00 Piosenka na życzenie
06:50 TV MARKET
07:10 Interwencja, odc. 597
07:30 Przygody Jackie Chana
08:00 Adam i Ewa, odc. 15
09:00 Gra w ciemno, odc. 90
10:00 Duża przerwa, odc. 3
10:30 Graczykowie, odc. 28



Podczas wizyty córeczki sąsiadów, Krystynki u Graczyków okazuje się, że dziecko wykazuje niezwykle dziwne zdolności. Wiesio Graczyk i sąsiad Buła próbują to wykorzystać praktycznie. Niestety wynikają z tego same kłopoty...

11:00 TV MARKET
11:15 Samo życie, odc. 646
12:00 Adam i Ewa, odc. 16
13:00 Jezioro marzeń, odc. 112
14:00 Pierwsza miłość, odc. 221
14:45 Rodzina zastępcza, odc. 139
15:15 Rodzina zastępcza, odc. 140
15:45 Wydarzenia
16:05 Pogoda
16:10 Interwencja, odc. 598
16:35 Duża przerwa, odc. 4
Gimnazjum w Porębowie, jak każda szkoła w tym kraju, ma problemy finansowe. Potrzeb jest wiele, a funduszy mało. Ale pojawia się nieoczekiwany sponsor, który budzi wielkie nadzieje całego grona pedagogicznego, na czele z Dyrektorem. Jest jednak jeden warunek jego wspaniałomyślności, który budzi pewne wątpliwości...
17:05 Gra w ciemno, odc. 91
18:05 Pierwsza miłość, odc. 222
18:50 Wydarzenia
19:20 Sport
19:30 Rodzina zastępcza, odc. 141
20:05 Trzeci bliźniak, odc. 3-4
21:30 Studio Lotto
22:05 Co z tą Polską?, odc. 60
23:05 Daleko od noszy, odc. 53
23:35 Biznes Wydarzenia
23:55 Pogoda
23:55 Nieustraszeni, odc. 10
01:05 Dziewczyny w bikini
02:05 Love TV
03:05 BoomBox
05:30 Pożegnanie

TVN

06:10 Uwaga! - magazyn
06:30 Telesklep
07:10 Najsłabsze ogniwo
08:05 Inspektor Eddie
09:00 Wykręć numer
10:10 Salon Gier
11:00 Na Wspólnej
11:30 W-11 Wydział Śledczy - serial fabularno-dokumentalny
12:10 Rozmowy w toku - talk show
13:15 Detektywi - serial fabularno-dokumentalny
13:45 Inspektor Eddie - serial komedia
14:45 Nash Bridges
15:45 Barwy grzechu - telenowela



16:45 Fakty Popołudniowe
17:02 Uwaga! - magazyn
17:15 Rozmowy w toku - talk show
18:25 Detektywi
19:00 Fakty
19:30 Sport
19:40 Pogoda
19:45 Uwaga! - magazyn
20:15 W-11 Wydział Śledczy - serial fabularno-dokumentalny
20:55 Na Wspólnej
21:25 Gdy wspomnisz o mnie - film obyczajowy, USA, 1990, reż. Harry Winer , wyst. Fred Savage, Kevin Spacey, Ellen Burstyn, Richard Jenkins, D Brown, Ving Rhames
Michael Patric Mills (Fred Savage) to postać autentyczna. Jako nastolatek zapadł na nieuleczalną chorobę wywołującą zanik mięśni. Ponieważ jego matka nie miała środków, aby zapewnić mu odpowiednią opiekę, umieściła syna w domu spokojnej starości. Dla Michaela było to wstrząsające przeżycie, nie tylko był jedyną młodą osobą w całym pensjonacie, ale do tego musiał znosić fatalne warunki bytowe i ciągłe poniżenia.
23:25 Rodzina Soprano -
00:40 Siłacze Super Seria
01:45 Nocne igraszki
02:45 Uwaga! - magazyn
03:05 Telesklep

TV4

05.35 Sztukateria
06.00 Kinomaniak
06.25 VIP
06.50 Muzyczne listy
07.50 TV Market
08.05 Pokemon (148)
08.35 Benny Hill (73) - serial komediowy
09.10 Kachorra to ja (42)
10.15 Largo (39) - przygodowy serial akcji
11.15 Kasa na bank - telerutniej
12.15 TV Market
12.30 Szpital Księcia Alfreda (16) - Docu-drama
13.00 Dekoratornia - magazyn wnętrzarski
13.30 Awantura o kasę - teleturniej
14.30 Muzyczne listy - magazyn muzyczny
15.20 Pokemon (149) - serial animowany dla dzieci
15.50 Kachorra to ja (43)
16.55 Szpital Księcia Alfreda (17) - Docu-drama
17.25 Benny Hill (74) - serial komediowy
18.00 Awantura o kasę - teleturniej
19.00 JAG - Wojskowe Biuro Śledcze (62) - serial sensacyjny
20.00 Stary Gringo - USA, 1989; reż.: Luis Puenzo; wyst.: Jane Fonda, Gregory Peck, Jimmy Smits, Patricio Contreras, Jenny Gago
22.35 WYDARZENIA
22.45 Komenda - serial dokumentalny
23.15 Mordercza rozgrywka - Niemcy / USA, 1992; reż.: Carl Schenkel; wyst.: Christopher Lambert, Diane Lane, Daniel Baldwin, Tom Skerritt, Codie Lucas Wilbee
Thriller. Peter Sanderson jest zawodowym szachistą, który przyjeżdża na jedną z amerykańskich wysp, by wziąć udział w kolejnym turnieju. Na miejscu poznaje młodą kobietę, z którą nawiązuje romans. Dziewczyna zostaje zamordowana, a Peter jest głównym podejrzanym. Tymczasem morderca dzwoni do niego i proponuje niezwykłą rozgrywkę szachową, w której stawką jest życie mieszkańców wyspy...
01.40 Pałac Wagabundów (39)
02.05 Muzyczne listy
02.55 Aquaz - program
03.45 Zakończenie programu

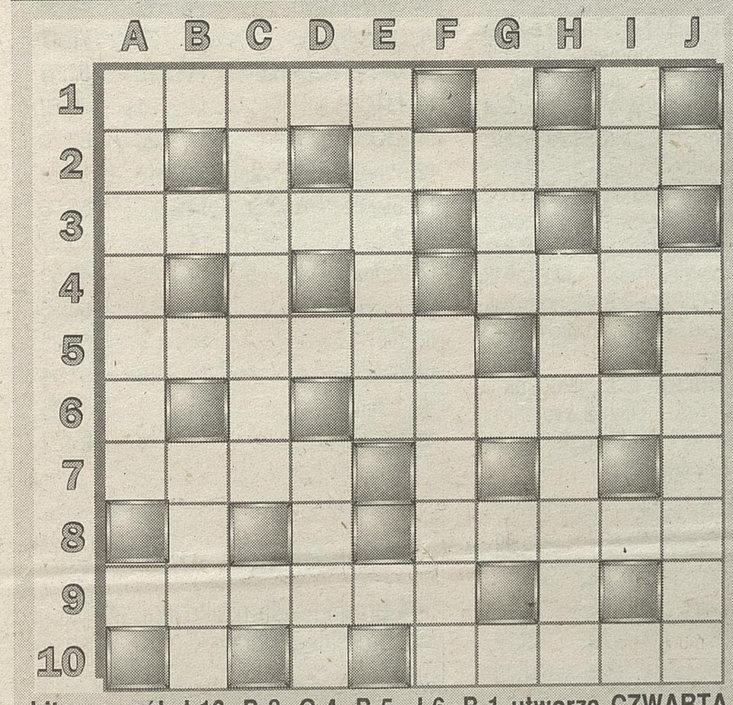
TV Polonia

06:00 Kawa czy herbata? ; 07:30 Pogoda; 08:10 Pogoda; 08:15 Prosto w oczy; 08:30 10 minut tylko dla siebie; 08:40 Zygzaki – Owoc; 09:25 Ktokolwiek widział, ktokolwiek wie...; 09:50 Łączy nas Polska; 10:05 Książki z górnej półki - prezentacje - Książka tygodnia; 10:20 Ale Jazda!; 10:45 Plus minus; 11:10 Bliżej Europy - Imperium dużych mocy; 11:25 Skarbiec magazyn historyczno - kulturalny; 12:00 Wiadomości; 12:10 Złotopolscy - odc. 704; 12:40 Plebania - odc. 363; 13:05 Polska Karta; 13:35 Egzamin z życia - odc. 23; 14:20 Dyrygent Tadeusz Strugała; 14:45 30 ton - lista, lista, lista przebojów ; 15:10 Smak Europy - Ważne kim się jest...; 15:25 Debata; 16:10 Polskie krajobrazy - Śladem Solanki; 16:15 Zygzaki – Owoc; 16:40 Kwadrans na kawę; 17:00 Teleexpress; 17:15 Sportowy Express; 17:20 Re:akcja - odc.11; 17:45 Raj; 18:15 Ktokolwiek widział, ktokolwiek wie...; 18:40 Skarbiec magazyn historyczno - kulturalny; 19:15 Dobranocka - Przygody Bolka i Lolka - Zawody latawców; 19:30 Wiadomości; 19:55 Sport; 20:00 Pogoda; 20:05 Pogoda dla kierowców; 20:10 Złotopolscy - odc. 704; 20:35 Plebania - odc. 363; 21:00 Nigdy nie przestanę tęsknić za Polską - Jacek Zganiacz ; 21:15 Teatr TV - Gry salonowe

TVP 3

6.25 Książki z górnej półki; 6.30 Kurier; 6.35 Kurier Gospodarczy, Kurier Sportowy; 6.40 Prognoza pogody; 6.45 Kurier; 6.50 Kurier Gospodarczy, Kurier Sportowy; 6.55 Prognoza pogody; 7.00 Kurier; 7.05 Kurier Gospodarczy, Kurier Sportowy; 7.10 Prognoza pogody; 7.15 Kurier; 7.20 Kurier Gospodarczy, Kurier Sportowy; 7.25 Prognoza pogody; 7.30 Kurier, prognoza pogody; 7.45 Obiektyw - dziennik; 8.00 Do szczęścia inaczej – magazyn niepełnosprawnych; 8.10 Łączy nas Polska - magazyn; 8.30 Kurier, Prognoza pogody; 8.45 Gość dnia; 9.00 Więcej niż jedno – film dokumentalny; 9.30 Kurier; 9.40 Kurier Gospodarczy, Kurier Sportowy; 9.50 Prognoza Pogody; 9.55 To jest temat; 10.10 Telezakupy; 10.30 Kurier, Prognoza pogody; 10.45 Telekurier - magazyn; 11.10 Gość dnia; 11.30 Kurier, prognoza pogody; 11.45 Było, nie minęło; 12.15 Nie tylko Tatry; 12.30 Kurier; 12.35 Szalejąca planeta - ogień; 13.30 Kurier, Prognoza pogody; 13.45 Bitwy II wojny światowej – Bitwa o Wał Pomorski; 14.15 To jest temat; 14.30 Kurier, prognoza pogody; 14.45 Chopin Blechacza - reportaż; 15.00 Nie udawaj Greka – cykl reportaży; 15.30 Kurier, prognoza pogody; 15.45 Więcej niż jedno – film dok.; 16.10 Rozmowa dnia – dyskusja/wywiad/debata; 16.30 Kurier, prognoza pogody; 16.45 Obiektyw Flesz - dziennik; 16.50 Gość dnia; 17.00 Region i Gospodarka – magazyn; 17.20 Kto jest kim na Podlasiu - magazyn; 17.30 Kurier, prognoza pogody; 17.50 Kinoman – magazyn nowości filmowych; 18.00 Obiektyw – dziennik; 18.25 Szerokiej drogi! – magazyn dla kierowców; 18.27 Koneser – magazyn nowości kulturalnych; 18.30 Przystanek "Kultura" - magazyn; 18.50 Podróże do przeszłości - felieton historyczny; 19.00 Jest sprawa - magazyn; 19.25 Regiony na antenie: Meksyk – W królestwie Majów; 19.40 Regiony na antenie: Meksyk Spadkobiercy Cortesa; 20.00 Telekurier - magazyn; 20.30 Kurier; 20.50 Studio pogoda; 21.00 Echa dnia; 21.30 Kurier Gospodarczy, Prognoza Pogody; 21.45 Obiektyw – dziennik; 22.00 Short Sport; 22.05 Gość dnia; 22.15 Ślizg – magazyn; 22.30 Kurier; 22.45 Studio Pogoda; 22.50 Kurier sportowy; 23.05 Patrol 3; 23.35 Dezerterzy – film fab.; 01.05 Kurier, Studio Pogoda, Kurier sportowy; 01.35 Telekurier.

KRZYŻÓWKA Z HASŁEM



Litery z pól: I-10, B-8, G-4, B-5, J-6, B-1 utworzą CZWARTĄ /ostatnią/ część myśli Roberta Schumanna. Rozwiązania prosimy nadesłać do Wydawnictwa Prasa Podlaska w ciągu 7 dni. Na zwycięzców czekają 3 nagrody książkowe.

POZIOMO: 1/ szewski stołek. 2/ natręt. 3/ Godunow. 4/ pies myśliwski. 5/ myśliwy dalekiej północy. 6/ epitet na słabego sędziego piłkarskiego. 7/ zwierzę domowe. 8/ zespół Marka Grechuty. 9/ ostry na końcu lufy karabinu. 10/ lutowa solenizantka.

PIONOWO: A/ budowla klasy zero. B/ kopnięte koło. C/ ptak. D/ imię Kareniny. E/ figowy. F/ grządka kwiatowa. G/ polski kabaret. H/ wiejski Orbis. I/ pycha, hardość. J/ rozsądek.

„GENTO"

KUPON 6/D

BIAŁOSTOCKA TELEWIZJA MIEJSKA

17.15 Wydarzenia, Pogoda
17.25 „Podpatrzone" – Białystok w kamerze
17.30 „Jak nas widzą dzieci" – rozmowy z dziećmi
17.35 „Tak gra Radio Jard 2" – piosenki na życzenie
17.45 Magazyn Sportowy
18.00 „Ludzie mówią"
18.04 „Tak gra Radio Jard 2"– piosenki na życzenie
18.10 Reportaż Miejski – wydarzenia dnia w obiektywie

RADIO BIAŁYSTOK

Polskie Radio Białystok FM 99,4 98,6 104,1 MHz

Wiadomości Radia Białystok co godzinę - wydania główne: **7.00, 16.00**; Wiadomości w skrócie: **5.30, 6.30, 7.30, 8.30, 14.30, 15.30, 16.30, 17.30**; Przegląd prasy: **5.40, 6.22**; Sport: **7.09, 8.05, 19.04, 21.05**; Wiadomości kulturalne: **10.30**; Moto Radio: **6.45, 7.45, 8.45**; Informacje z przejść granicznych: **6.45, 7.45, 8.45**.

5.00 TA PORA TO RANO, prow. Miłka Malzahn; **5.35** Dlaczego w trawie piszczy, gawęda Simony Kossak; **9.10** Dzień, jak żaden inny, prow. Marcin Kozłowski; **9.30** Dlaczego w trawie piszczy, gawęda Simony Kossak; **10.30** Odpływ nudy; **11.15** Reportaż - Będę premierem, rep. Sebastiana Wypycha; **11.50** Minuta dla nauki; **12.30** KIWI; **13.10** Zielonym do góry, prow. Aneta Gałaburda; **14.00** Edyta Wołosik zaprasza...; **15.15** Ale jazda, prow. Wł. Filipowicz; **15.45** Dlaczego w trawie piszczy, gawęda Simony Kossak; **16.10** Popołudniówka, prow. Iza Serafin; **17.15** Muzyka, która kręci i nęci; **17.30** Samo zdrowie; **18.15** Słowo o słowie, prof. Jerzy Bralczyk; **18.30** Litewski Magazyn Radiowy, aud. Zyty Wasiluk; **18.45** Pod znakiem Pogoni, aud. Włodzimierza Prochowicza; **19.05** Wieczór inny niż wszystkie, prow. Wiesław Szymański; **19.15** W przestrzeniach słowa - Sokrat Janowicz; **19.30** Reportaż - Będę premierem, rep. Sebastiana Wypycha; **20.15** Poczta Literacka, prow. Wiesław Szymański; **22.00** Polska i Świat - magazyn informacyjny; **22.40** Wiadomości Radia Białystok; **22.43** Muzyczny relaks; **22.50** PULS ZIEMI; **23.10** Nocna Orkiestra Radia Białystok.

RADIO RMF MAXXX

Poniedziałek - piątek

0.00-6.00 program nocny; **6.00-9.00** program poranny „Jestem w Szoku; **9.00-13.00** program przedpołudniowy; **13.00-17.00** program popołudniowy LIS-VEGAS; **17.00-20.00** Lista przebojów HOP-BEC; **20.00-0.00** program wieczorny „Świat według Karpia".

Sobota - niedziela

0:00-8.00 program nocny; **8.00-13.00** program przedpołudniowy; **13.00-18.00** program popołudniowy „Muza pod Waszym Nadzorem"; **18.00-22.00** program wieczorny „Bit or not to Bit"; **22.00-0.00** program nocny „GRAMY NA MAXXX'a".

RADIO JARD

Radio Jard 89,2 FM

Wiadomości: **7.00-22.00** - 5 minut przed pełną godziną; Prognoza pogody: o równej godzinie (przez całą dobę). Fotoradary: **8.00** do **17.00** (1 minutę po pełnej godzinie); Przegląd prasy: **7.20, 8.20, 9.20**; Konkursy: **8.40, 10.40, 17.10**; Poranek z Radiem Jard: **6.00-9.00**; Program religijny: **6.10** w każdą niedzielę; Ciekawostki cenowe: **8.30, 10.30, 12.30, 16.30, 18.30, 20.30**; Dzień z Radiem Jard: **9.00-16.00**; Rozmowa dnia: **10.10** pon.-pt.; Ciekawostki motoryzacyjne: **10.30, 16.30, 20.30**; Jak i gdzie przyjemnie spędzić czas: **7.30, 9.30, 11.30, 13.30, 17.30, 19.30, 21.30**; Informator medyczny: **11.40** w każdą niedzielę; Pozdrowienia ultrakrótkie: **12.00-14.00, 20.00-22.00**; Audycja dla dzieci i młodzieży: **15.10** w każdą niedzielę; Wieczór z Radiem Jard: **16.00-22.00**; Piosenki z Listy przebojów Greatest Hits **18.00-19.00**;

Przegląd wydarzeń kulturalnych: **21.10** pon.-pt.; Lista przebojów Greatest Hits: po godz. **22.00** w każdy piątek; Sport w Radiu Jard: **21.35** w każdą niedzielę; Noc z Radiem Jard: **22.00-6.00**.

RADIO 5

Wiadomości co godzinę **6.00-22.00**; Prognoza pogody co godzinę **6.00-22.00**.

5.08 Kalendarium; **5.35, 6.35, 7.20** Horoskop; **6.10** Urodzeni dzisiaj... + piosenka dla jubilatów; **6.20** Echa najważniejszych wydarzeń wczorajszego dnia; **6.25** Kalendarium + imieniny + piosenka dla solenizantów; **6.45** Przegląd prasy; **7.20** Echa najważniejszych wydarzeń wczorajszego dnia; **7.45** Przegląd prasy; **8.35** Wybór piosenki dnia; **10.15** O tym się mówi - aud. Andrzeja Łukowskiego; **11.15** Gość Radia 5; **11.35** Telefon dla Ciebie; **12.20** Porady prawnika oraz Studio Infor.; **12.30-13.00** Grająca Szafa Radia 5 - propozycje; **13.40** Quiz; **14.30** Światowe życie na żywo; **15.10-16.00** Grająca Szafa Radia 5; **15.20** Klakson - nie tylko dla kierowców; **17.00-18.00** Echa wielkiego świata, czyli plotki z życia gwiazd; **18.35** Pakiecik - magazyn komputerowy; **18.40** Quiz; **19.15** Blok muzyki lekkiej, łatwej i przyjemnej - prow. Tomek Suchocki i Daniel Walko; **0.03** Kartka z kalendarza; **0.05** Horoskop; **1.00-3.00** Zadzwoń, wybierz i zapowiedz; **3.00-5.00** Muzyka nocą.

III liga siatkówki na finiszu. Ślepsk Augustów nową siłą w województwie.

Awans? Czemu nie!

Za niespełna 10 dni dowiemy się, ile warta jest podlaska III liga siatkarzy. Dwie najlepsze ekipy: Ślepsk Augustów i Wyższa Szkoła Finansów i Zarządzania Białystok wystartują w turniejach półfinałowych o awans do grona drugoligowców.

Przyzwyczailiśmy się, że w tych konfrontacjach szanse naszych drużyn są mierne. Ale tym razem jest inaczej. W Augustowie wszyscy wierzą w sukces. Ślepsk dość pewnie wygrał III ligę. W czasie spotkań w Augustowie hala Szkoły Podstawowej nr 3 wypełnia się po brzegi kibicami. Drużyna ma też lidera z prawdziwego zdarzenia, bo przed sezonem z Giżycka przyszedł doświadczony **Arkadiusz Gij**.

– Ostatnie mecze pokazały, że zespół się zgrał. Moim zdaniem, przy pełnym wykorzystaniu potencjału naszej ekipy, bylibyśmy w stanie utrzymać się w połowie stawki II ligi – twierdzi Gij. A chyba wie co mówi, bo na drugoligowym froncie spędził kilka ładnych lat.

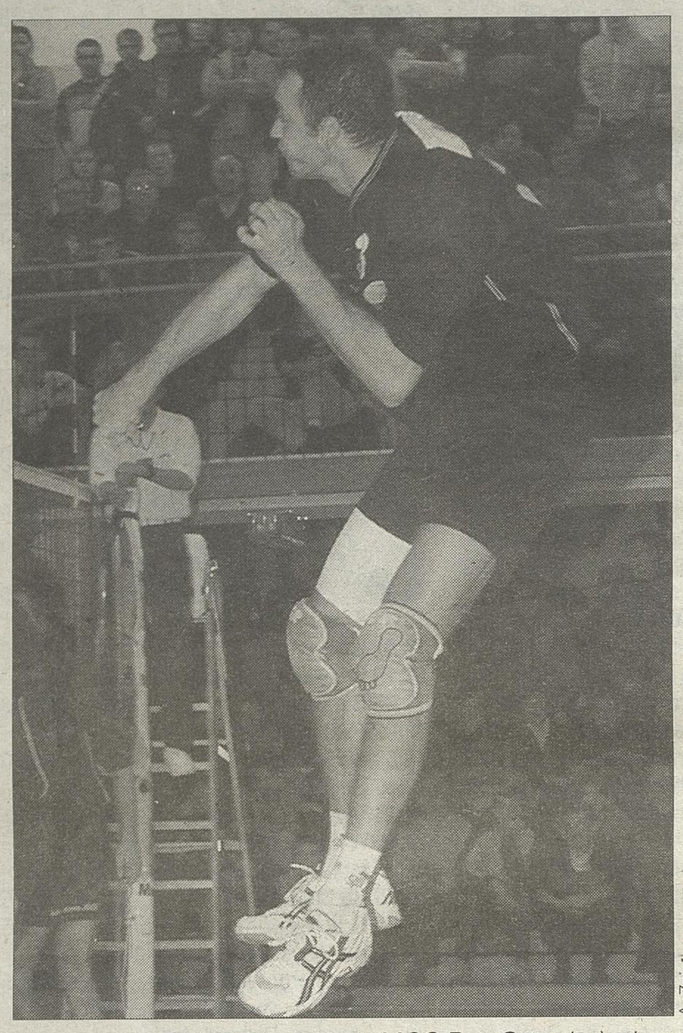
– To czego nam potrzeba, to systematycznych, solidnych treningów ze stuprocentową frekwencją. Przed turniejami barażowymi musimy jeszcze poprawić pewne niedociągnięcia. Wierzę, że jesteśmy w stanie wywalczyć II ligę, mimo że to bardzo ciężkie zadanie – mówi Gij.

Długa droga do awansu prowadzi przez półfinał (trzeba zająć jedno z dwóch pierwszych miejsc), finał (warunek do spełnienia – zajęcie 1. pozycji) i baraż między zwycięzcami finałów. Trzy szczeble drabiny – każdy następny trudniejszy do pokonania.

Ślepsk zdetronizował mistrza z ubiegłego roku – WSFiZ Białystok. Finansiści nie mogą jednak narzekać, bo jako zespół z drugiego miejsca, też zagrają o awans do II ligi.

– Jestem zadowolony, bo znaleźliśmy się w pierwszej dwójce. Ale niedosyt pozostaje, gdyż zawsze chcę wygrywać – mówi trener WSFiZ **Jerzy Nowik**. – Skoro jednak przegraliśmy ze Ślepskiem dwa razy w lidze: 2:3 u nich i 1:3 u siebie, a ostatnio 2:3 na turnieju w Grajewie, to znaczy, że jesteśmy słabsi, albo nie potrafimy znaleźć na rywala sposobu.

Białostocki szkoleniowiec, wierzy w sukces, przynajmniej w turnieju półfinałowym. Jego gospodarzem będzie MDK Warszawa, a pozostałymi przeciwnikami WSFiZ – MOSiR Giżycko i Zakład Karny Biała Podlaska. Ślepsk sam organizuje turniej. Nad Nettę przyjadą Skra III Bełchatów, AZS III Olsztyn i jeden zespół, dolosowany przez Polski Związek Piłki Siatkowej. **Miłosz Karbowski**



A. Zgiet

Arkadiusz Gij (tu w barwach MOSiR-u Giżycko) chce awansować do II ligi ze Ślepskiem Augustów

Tabela III ligi (prawie końcowa)

1. Ślepsk Augustów	**18**	**49**	**53:12**
2. WSFiZ Białystok	**18**	**44**	**51:17**
3. Remex Wasilków	18	37	42:27
4. Biebrza Lipsk	18	35	41:25
5. Mlekpol Grajewo	18	29	35:30
6. SUKSS Suwałki	18	20	25:34
7. Orion Bielsk Podlaski	17	17	22:38
8. MUKS 15 Białystok	16	11	17:39
9. Promień Mońki	18	11	19:47
10. Mikolo Sokółka	17	10	16:46

Do rozegrania zostały spotkania: Orion – MUKS 15 (niedziela 12.02) i MUKS 15 – Mikolo (daty nie ustalono).

Szachowe mistrzostwa Polski do lat 20

Na półmetku

Fatalnie spisują się reprezentanci regionu występujący w rozgrywanych w Środzie Wielkopolskiej MP do lat 20.

Po pięciu, z 11 rund, w rywalizacji kobiet **Marta Przeździecka** (Jaćwież Suwałki, wicemistrzyni Polski seniorek) ma tylko 2 punkty i zajmuje 8. miejsce. O pół punktu mniej mają **Ewa Przeździecka** (AKSz Miedź Legnica), która sklasyfikowana jest na 11. miejscu i 12., czyli ostatnia w tabeli, **Magdalena Kozak** (Juvena Hańcza Suwałki).

W piątej rundzie wygrała tylko Ewa, która pokonała **Joannę Worek** (PTSz Płock). Marta przegrała z **Dominiką Hermanowicz** (AKSz Miedź), a Kozak z **Joanną Majdan** (Hetman Politechnika Koszalin). Przed kilkoma dniami, w MP seniorek, konfrontacja Majdan i Kozak zakończyła się wygraną tej pierwszej. Wczoraj, w szóstej rundzie, nasze dziewczyny grały: Marta z **Agatą Sikorską** (Błękitny Express Lech Poznań, którą pokonała na MP seniorek), a Ewa z Magdą.

Tomasz Warakomski (Juvena Hańcza) w piątej rundzie zremisował z **Jackiem Tomczakiem** (LKS Piast Śrem). Tomek ma 1,5 pkt, co daje mu 11. lokatę. Wczoraj grał ze **Zbigniewem Strzemieckim** (Pocztowiec Poznań). **(tam)**

ZIMA NA TENISOWYCH KORTACH

Na białostockich kortach trwają rozgrywki amatorów. W Zimowej Lidze ośrodka „Stanley" (korty ziemne) na prowadzeniu utrzymuje się Krzysztof Tarasewicz. **(miłk)**



I liga: Andrzej Maliszewski - Marek Smalkowski 6:0, 6:1; Mirosław Świetliński - Jerzy Giersberg 7:5, 6:0; Smalkowski - Jerzy Kondej 7:6, 6:4; Włodzimierz Kleban - Smalkowski 6:3, 6:3.

1. Tarasewicz	9-3	30
2. Maliszewski	8-2	26
3. Kleban	6-5	23
4. Hrynkiewicz	5-0	15
5. Grynczel	3-1	10
6. Karbowski	3-0	9
7. Wojniak	1-5	8
8. Świetliński	3-0	9
9. J. Kondej	0-6	6
10. Smalkowski	2-3	9
11. Jasiuk	0-4	4
Kulesza	0-4	4
13. Giersberg	0-4	4
14. Adamowicz	0-3	3

W hali Fan-Tenis również toczy się liga, tyle, że na sztucznej nawierzchni.

Ostatnie wyniki: Jerzy Rojecki - Tomasz Parchowski 6:1, 6:2; Artur Mozolewski - Rojecki 7:5, 6:3; Jarosław Skumbin - A. Mozolewski 6:2, 4:6, 6:4; Cezary Tomczak - A. Mozolewski 6:0, 6:2; Skumbin - Jerzy Giersberg 6:0, 6:4; Izydor Gaiński - Paweł Jasiński 6:2, 6:2; Zdzisław Mozolewski - Skumbin 6:1, 6:2; Z. Mozolewski - Jasiński 6:2, 6:2; Z. Mozolewski - Stanisław Kulesza 6:1, 6:1; Jerzy Talarczyk - Giersberg 6:1, 6:2; Z. Mozolewski - Talarczyk 6:3, 6:2; Andrzej Perkowski - Rojecki 7:6, 6:2; Gaiński - Giersberg 6:2, 6:2; Perkowski - Jasiński 6:2, 6:3; Tomczak - Gaiński 6:2, 6:2; A. Mozolewski - Giersberg 6:3, 6:4; Sebastian Grynczel - Talarczyk 6:4, 5:7, 6:1; Grynczel - Skumbin 6:4, 6:2; A. Mozolewski - Gaiński 6:4, 6:4; A. Mozolewski - Jasiński 6:3, 6:2; Z. Mozolewski - Parchowski 6:1, 6:2; Talarczyk - Rojecki 6:1, 6:1; Zdzisław Hrynkiewicz - A. Mozolewski 6:1, 6:0.

Czołówka tabeli: 1. Z. Mozolewski 24 pkt (8 zwycięstw - 0 porażek), 2. Perkowski 19 (6-1), 3. A. Mozolewski 17 (4-5), 4. Tomczak 16 (5-1), 5. Skumbin 14 (4-2).

SŁONECZNA LIGA

Koszykówka

Wyniki 10. kolejki: Klimart – Kamikadze 83:41, PG 18 – Dojlidy 55:72, Szerloki – Ice Cold 39:30, Szerloki – Klimart 24:58, Old School – No Name 100:34.

1. SZiB II	10	19	662:378
2. SZIB I	10	19	638:381
3. Klimart	10	18	606:360
4. Old School	10	18	600:358
5. Szerloki	10	16	539:360
6. Ice Cold	10	14	456:378
7. Dojlidy	10	14	553:500
8. Kamikadze	10	14	432:522
9. No Name	10	12	278:617
10. PG 18	10	11	245:736

Piłka nożna

I liga: Italiano Familiano – Twarde 2:1, Bobasy – Galacticos 6:2, Zielone Wzgórza – Cannabis Team 5:1, Dream Team – Leśna Dolina 3:4, Wisła – Piłkarze 3:3, Kiszone Ogórki – Łysi i Kudłaci 4:2, BKS Starosielce II – Betlejemka 2:6.

1. Łysi i Kudłaci	6	15	34:10
2. Leśna Dolina	6	13	26:18
3. Zielone Wzgórza	6	12	22:10
4. Betlejemka	6	12	16:11
5. Galacticos	6	9	24:23
6. Dream Team	6	9	19:18
7. Twarde	6	9	11:10
8. Bobasy	6	9	16:19
9. Piłkarze	6	7	11:15
10. Italiano Familiano	6	7	16:23
11. Kiszone Ogórki	6	6	14:18
12. Cannabis Team	6	6	9:20
13. Wisła	6	5	13:22
14. BKS Starosielce II	6	4	10:26

II liga: SZIB II – Dzienki Team 3:1, SZIB I – Kozaki 10:0, Orzeszki – Inter Milano 5:5, Hefa Lumpy – Palmeiras 8:2, NKS Celtic 88 – Zadziorne Koguty 2:1, FC 5 – No Name 3:6, Trinidad Tobago – FC Chlor 1:4.

1. Inter Milano	6	13	36:14
2. SZIB I	6	13	30:9
3. Kozaki	6	13	30:17
4. Trinidad Tobago	6	13	15:11
5. Dzienki Team	6	12	24:10
6. Hefa Lumpy	6	12	26:13
7. FC Chlor	6	12	21:15
8. Zadziorne Koguty	6	10	23:19
9. SZIB II	6	8	16:18
10. No Name	6	7	17:22
11. Palmeiras	6	3	10:39
12. NKS Celtic 88	6	3	6:22
13. Orzeszki	6	2	12:22
14. FC 5	6	0	9:45

III liga: DATA Niemamocni – Pędzące Tasiory 6:2, Red Dragon – Barszczewskie Żule 4:1, Chyba Ty – I Nie Ma Mocnych 0:2, My i Wy – RUFAN 0:1, Parszywa Ósemka – UFO Czarnobyl 0:6, Żubry – FC Browaros 3:1, Kurczak Team – Ptasiory 1:7.

1. Żubry	6	16	23:6
2. UFO Czarnobyl	6	15	22:7
3. Goniące Ptasiory	6	13	25:13
4. DATA-Niemamocni	6	12	26:16
5. Cyba Ty	6	10	21:13
6. Barszczewskie Żule	6	10	13:14
7. I Nie Ma Mocni	6	9	20:14
8. FC Browaros	6	9	18:17
9. Kurczak Team	6	9	12:20
10. Red Dragon	6	6	20:22
11. My I Wy	6	6	14:18
12. RUFAN	6	6	6:22
13. Parszywa Ósemka	6	3	11:27
14. Pędzące Tasiory	6	0	7:33

(PS)

HALOWA LIGA SOLIDARNOŚCI

Najciekawszym wydarzeniem weekendowych spotkań Halowej Ligi Solidarności w piłce nożnej był mecz Corneru Nike z Bianorem. Stawką było drugie miejsce w tabeli. Po zaciętym pojedynku lepszy okazał się Corner, wygrywając 4:3. Liderem rozgrywek pozostał zespół Oskara. „Oskarowcy" w kolejnych spotkaniach rozgromili 16:2 ZKS oraz pokonali 4:1 Opmar. **(KS)**

WYNIKI:

Elektrociepłownia – Biazet SA 10:4. **Bramki:** Jendruczek-3, Bartoszuk-3, Pomian-2, Karecki, Czyżewski – Kucharski-2, Kulesza, Piechowski.

BKS Starosielce – Zarząd Regionu 3:0.

MOSiR – Bianor 5:9. Ł. Źrubek-3, M. Źrubek, Arciszewski – Lech-5, Miścierewicz, Walenciej, Spychała, Czemiel.

White Bears Team – Telmex 3:2. Kuczel, Czajkowski, Zugaj – Kryszczyński-2.

Mickiewicza – Auchan 7:9. Konończuk-5, Augustynowicz, Pabian – Rybołowicz-3, R. Rybołowicz-2, Popowski, Jurgielewicz, Głowacki, Naumik.

Gryf Gródek – White Bears Team 4:6. Dąbrowski-3, Marcińczyk – Tomczak-2, Kowalczuk-2, Kryszczyński, Zugaj.

ZKS – Oskar 2:16. Rogalski, Jakiel – Lewicki-6, Bernatowicz-3, Wiński-3, Rakowski-2, Szugzda, Citko.

Gryf Gródek – Niagara 1:8. Dąbrowski – Mikołajczyk-3, Ciecierski-3, Pawlak-2.

MPEC – Sekret 3:6. Krupa, Krasnopolski, Jamiołkowski – Popławski-2, Klimaszewski, Kowalewski, Matejczyk, Bayer.

GKS Kleosin – Opmar 3:5. Horodeński-2, Dakowicz – Rećko-2, Stasieluk-2, Jurguć.

MTC Plus – Corner Nike 4:6. Talkowski-2, Zalewski-2 – Pużuk-3, Czykier, Kusza, Bołtuć.

Elektrociepłownia – Zarząd Regionu 0:3.

Starosielce – MOSiR 2:13. Hunder, Lewandowski – G. Sołowiński-4, Frąckiel-4, Popławski-2, R. Sołowiński, Chomański, Arciszewski.

Sekret – Auchan 3:3. Klimaszewski, Kowalewski, Cilulko – Popowski, Naumik, Kupraszewicz.

Biazet SA – Telmex SA 7:4. Petruk-4, Kucharski, Piechowski, Kulesza – Rogowski-2, Kondraciuk-2.

MPEC – ZKS 6:5. Krupa-3, Szczurko-2, Tomasiuk – Szutko-3, Masłowski, Oniszczuk.

GKS Kleosin – Niagara Gryf Pub 3:1. Horodeński, Dakowicz, Popko – Kulhawik.

Mickiewicza – MTC Plus 8:5. Konończuk-4, Augustynowicz-3, Łoś – Polkowski-2, Zalewski-2, Kalisz.

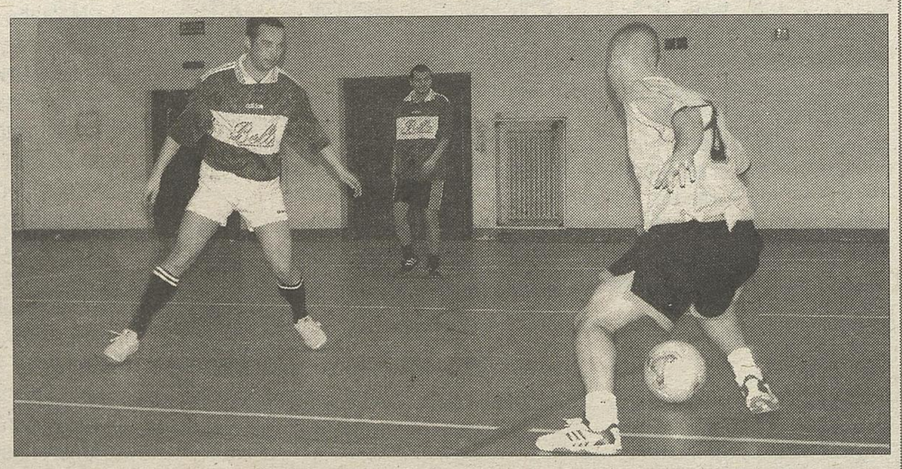
Corner Nike – Bianor 4:3. Nikołajuk-2, Szpakowski, Wyszyński – Lech-2, Walenciej.

Oskar – Opmar 4:1. Jabłoński-2, Rakowski, Citko – Stasieluk.

1. Oskar	14	40	140:26
2. Corner Nike	14	37	93:46
3. Bianor	14	33	92:50
4. MPEC	14	33	91:57
5. Auchan	14	29	93:72
6. Sekret	14	28	91:48
7. GKS Kleosin	14	27	84:58
8. Opmar	14	25	75:47
9. Zarząd Regionu	14	22	52:59
10. MTC Plus	14	21	79:60
11. MOSiR	14	20	62:76
12. White Bears Team	14	19	57:82
13. Elektrociepłownia	14	16	51:65
14. ZKS	14	16	66:92
15. Niagara Gryf Pub	14	12	48:56
16. Mickiewicza	14	12	56:88
17. Biazet SA	14	9	59:65
18. Gryf Gródek	14	6	67:96
19. Telmex	14	3	39:95
20. BKS Starosielce	14	3	38:103

Klasyfikacja strzelców:

44 bramki – Jamiołkowski (MPEC)
42 bramki – Zubrzycki (GKS Kleosin)



B. Maleszewska

Bianor (od lewej Grzegorz Sychała i Tomasz Walenciej) przegrał ważny mecz z Cornerem Nike

Remis Mlekovity Wysokie Mazowieckie w sparingu z drugoligowcem

Urazili dumę Świtu



A. Ludwiczak

Napastnik Łukasz Czyżyk (przy piłce) to jeden z najsilniejszych punktów Mlekovity, chociaż akurat w meczu ze Świtem bramki nie zdobył

Na tle silnego przeciwnika pokazaliśmy się z dobrej strony – powiedział po wczorajszym sparingu trener Mlekovity Wysokie Mazowieckie Tadeusz Gaszyński. Jego podopieczni zremisowali 2:2 z drugoligowym Świtem Nowy Dwór Mazowiecki.

Mecz rozegrany został na boisku Hutnika w Warszawie. – Zaraz po jego zakończeniu przedstawiciele Świtu nalegali na rewanż. Chyba spodziewali się zwycięstwa, a my uraziliśmy ich dumę. Chcą do nas przyjechać na następne spotkanie. Może znajdziemy jakiś dobry termin – mówi Gaszyński.

Mosór wyleciał z boiska

Ekipa z Nowego Dworu dwukrotnie obejmowała prowadzenie. Jednak za każdym razem „mleczni" doprowadzali do wyrównania. Najpierw do siatki rywali w zamieszaniu podbramkowym trafił **Daniel Dylewski**. Drugą bramkę dla Mlekovity zdobył **Artur Toborek**. W 86 min został on sfaulowany w polu karnym, a chwilę potem sam zamienił „jedenastkę" na gola. Z decyzją arbitra nie mógł pogodzić się jeden z najbardziej doświadczonych zawodników Świtu **Piotr Mosór**. Jego protesty były na tyle nerwowe, że sędzia pokazał mu czerwoną kartkę i wyrzucił z boiska.

– Te pretensje uznaję za całkowicie nieuzasadnione, bo karny był ewidentny – stwierdził stanowczym głosem Gaszyński.

Zawiodła skuteczność

Piłkarze z Wysokiego Mazowieckiego mogli rozstrzygnąć mecz na własną korzyść. Jednak **Tomaszowi Jakuszewskiemu** w pierwszej oraz **Markowi Gołębiewskiemu** i **Sebastianowi Janusińskiemu** w drugiej połowie spotkania zabrakło trochę spokoju i szczęścia.

Kolejny sprawdzian czeka Mlekovitę w najbliższą sobotę. Tego dnia „mleczni" zagrają na boisku białostockiego MOSP-u z czwartoligowym Hetmanem.

(KS)

Świt Nowy Dwór Mazowiecki – Mlekovita Wysokie Mazowieckie 2:2 (0:0)

Bramki dla Mlekovity: Dylewski 67, Toborek 86-karny. Bramki dla Świtu padały w 60 i 75 minucie.

Mlekovita. Pierwsza połowa: Iwanowski – Bucholc, Jóźwiak, Pracz, Warakomski – Marzec, Papiernik, Kułkiewicz, Adamczyk – Czyżyk, Jakuszewski. **Druga połowa:** Nowogórski – Bucholc (70 Pracz), Kowalewski, Chrupałła, Warakomski – Jóźwiak (70 Popławski), Toborek, Orliński, Adamczyk (65 Dylewski) – Gołębiewski, Janusiński.



ODCINKI 16 i 17

Historia zazdrości

W czasie XVI zimowych Igrzysk Olimpijskich w Albertville w 1992 największą wpadkę zanotowali niemieccy skoczkowie. **Jens Weisflogg** i **Dieter Thoma** nie zdążyli nauczyć się stylu „V" i zapłacili za to dalekimi miejscami.

Na prawdziwy skandal czekaliśmy dwa lata do **XVII ZIO w Lillehammer**. Jego sprawczynią była niewinnie wyglądająca dziewczyna ze zdjęcia – łyżwiarka figurowa **Tonya Harding**. Tonya nosiła w sobie najgorszą babską przywarę – zazdrość. Jej obiektem stała się koleżanka z reprezentacji USA **Nancy Kerrigan**. Kilka tygodni przed igrzyskami Nancy została napadnięta przez zbirów, którzy drewnianym kijem (czy też metalowym prętem) uderzyli ją w kolano.

„Chłopców z miasta" wynajęła Harding razem ze swoim mężem. Ale ci spaprali robotę. Kerrigan wykurowała się do igrzysk, a cały spisek wyszedł na jaw. Harding nie przyznawała się do winy, dzięki czemu pozwolono jej wystartować w Lillehammer. Zrobiła to z miernym efektem, bo zajęła 8. miejsce. Kerrigan ... zdobyła srebrny medal. Po imprezie Harding doczekała się najgorszego, dożywotniej dyskwalifikacji. Tonya wzięła się potem za boks, ale z kiepskim skutkiem.

Historia amerykańskich łyżwiarek doczekała się musicalu. „Nancy and Tonya: The Opera" będzie miała premierę wiosną na Uniwersytecie Tufts. – To klasyczna historia zazdrości, która zaczęła się dziwnie i stawała się każdego dnia coraz dziwniejsza – mówi autorka libretta **Elizabeth Searle**. **(miłk)**

Bokserskie przygotowania

Podzieleni na grupy

Trójka pięściarzy białostockiego Hetmana wyjechała wczoraj na zgrupowanie kadry do Warszawy. W stolicy zameldowali się **Andrzej Liczik, Marcin Łęgowski** oraz **Krzysztof Zimnoch**. Powołanie do reprezentacji otrzymał także **Paweł Głażewski**, ale ten akurat zostaje w klubie.

– Pawła zatrzymały sprawy rodzinne. Będzie trenował w Białymstoku – powiedział trener „hetmańskich" **Jan Żyliński**.

Nie przeszkodzi, to aby Głażewski wystąpił w turnieju w Płowdiw (15-19 lutego). Oprócz niego do Bułgarii wyjedzie także Liczik. Początkowo „bułgarską grupą" kadrowiczów miał opiekować się Żyliński. – Postanowiłem zostać w klubie. Przygotowujemy się do pierwszego turnieju Grand Prix i nie mogę zaniedbywać swoich obowiązków – tłumaczy białostocki szkoleniowiec.

Pierwsze z sześciu zawodów z cyklu Grand Prix odbędą się w dniach 23-25 lutego we Wrocławiu (w Białymstoku najlepszych krajowych pięściarzy gościć będziemy na przełomie marca i kwietnia).



FOTORZEPA

Marcin Łęgowski (z lewej) znalazł się w kadrze Polski na mecz z Litwą

Wcześniej czekamy na wieści ze sprawdzianów kadry. Jedna grupa reprezentantów walczyć będzie we wspomnianym Płowdiw. Druga – z Łęgowskim i Zimnochem w składzie – zmierzy się 18 bm. w Zielonce pod Warszawą w meczu towarzyskim z Litwą.

(KS)

Przygotowania augustowskich kajakarzy

Własnym torem

Kajakarzy augustowskiej Sparty „złapaliśmy", gdy jechali samochodem na zgrupowanie do Zakopanego. W górach trenują zdani wyłącznie na siebie: **Marek Twardowski, Adam Wysocki,** ich klubowy trener **Andrzej Siemion**.

– Będziemy biegać na nartach, chodzić w góry i budować siłę – mówi Wysocki.

To specyficzne zgrupowanie, gdyż wymieniona trójka jest zupełnie sama. Wysocki i Twardowski, jak co roku, chcą się przygotowywać według planu ich klubowego szkoleniowca – najbardziej uznanego fachowca w kraju. I jak zawsze, kajakowa centrala kręci na to nosem, bo przecież od czuwania nad ich formą są trenerzy kadry. Tym razem jednak nie ma problemów.

– Związek przychylniej patrzy na nasze decyzje. Niedawno przebywaliśmy na zgrupowaniu dołączeni do kanadyjkarzy i ich trenera Kołybelnikowa – mówi Wysocki. – Przygotowujemy się własnym torem. Reszta kadry kajakarzy była na obozie klimatycznym w Portugalii – powiedział nam starszy z członków naszej dwójki.

Augustowski duet ma za sobą znakomity rok 2005, w którym wywalczył komplet medali mistrzostw Europy i mistrzostw świata. W 2006 r. najważniejszym startem są sierpniowe MŚ w węgierskim Szeged.

(miłk)



Fotorzepa

Duet Twardowski (z lewej)-Wysocki w zimie kajak zmienia na narty biegowe



Internet

Tonya Harding – dziewczyna, która nie lubiła lepszych od siebie

GAZETA współczesna

IZBA WYDAWCÓW PRASY

– dziennik regionalny. **Wydawnictwo Prasa Podlaska** sp. z o.o. **Adres:** 15-419 Białystok, ul. św. Mikołaja 1; **Infolinia – dyżur redakcyjny** 0 800 12 70 67 (połączenie bezpłatne) **Redakcja** tel. 085 748 74 74, fax 085 748 74 73, **Dział Miejski** tel. 085 748 74 62, **Zarząd** tel. 085 748 74 00, fax 085 748 74 01; **Biuro Ogłoszeń** tel. 085 748 74 31, 085 745 59 87, fax 085 748 74 32; **e-mail** web@wspolczesna.pl **Internet** http://www.wspolczesna.pl **Konto:** 78188000090000001101214002 w Deutsche Bank Polska S.A. **Druk:** Drukarnia Prasowa Ignatki 40/2.
ZARZĄD Wydawnictwa Prasa Podlaska: Prezes Krzysztof Paliński; **Redaktor Naczelny** Konrad Kruszewski – tel. 085 748 74 00, fax 085 748 74 01; **REDAKCJA: Sekretariat Redakcji** – tel. 085 748 74 74, fax 085 748 74 73; **e-mail:** studio@wspolczesna.pl – **Sekretarz Redakcji** Jarosław Jabłoński, **Z-cy Sekretarza Redakcji:** Dariusz Klimaszewski, Sebastian Michałowski, Piotr Biziuk, Anna Wykowska; **Dział Promocji** tel. 085 748 74 50 – **kierownik** Elżbieta Dźwigaj, 085 748 74 21, 085 748 74 23, tel./fax 085 748 74 22; **Dział Miejski** tel. 085 748 74 62, 085 748 74 61, 085 748 74 65, 085 748 74 66, 085 748 74 58 – **kierownik** Zbigniew Gołębiewski; **Dział Ekonomiczny** tel. 085 748 74 53, 085 748 74 54 – **kierownik** Donata Zmiejko; **Dział Sportowy** tel. 085 748 74 80, 085 748 74 81– **kierownik** Mariusz Klimaszewski; **Dział Magazynu** tel. 085 748 74 58 – **kierownik** Agnieszka Tyszkiewicz; **Studio Graficzne** tel. 085 748 74 78 – **kierownik** Teresa Muszyńska; **Korekta** tel. 085 748 74 79. **ODDZIAŁY: Bielsk Podlaski** tel./fax 085 730 67 86, ul. Mickiewicza 122; **Ełk** tel./fax 087 621 08 05, tel. 087 610 85 05, 087 621 59 16, ul. Wojska Polskiego 71a – **kierownik** Magdalena Hirsztritt; **Giżycko** tel. 087 428 52 80, ul. Pocztowa 3; **Grajewo** tel./fax 086 272 89 15, ul. Osiedle Centrum 7a; **Hajnówka** tel./fax 085 682 59 89, ul. 3 Maja 20; **Łomża** tel./fax 086 216 56 97, tel. 086 216 78 99, tel. 086 215 10 25, ul. Aleja Legionów 16 – **kierownik** Ewa Sznejder; **Mońki** tel./fax 085 716 57 57, ul. Kolejowa 2; **Olsztyn** tel. 089 542 67 80; **Ostrołęka** tel./fax 029 764 66 41, tel. 029 760 94 25, ul. Gorbatowa 5a/7b – **kierownik** Maciej Sulima; **Sokółka** tel. 085 711-20-18; **Suwałki** tel. 087 566 30 00, tel./fax 087 563 14 83, ul. Kościuszki 62 – **kierownik** Tomasz Kubaszewski.

Redaktor wydania – Sebastian Michałowski

Biuro Reklam i Ogłoszeń tel. 085 748 74 30, tel./fax 085 748 74 32, fax 085 748 74 32; KRAMIK tel. 085 748 74 48; Przedstawiciele Handlowi tel. 085 748 74 41, 085 748 74 42, 085 748 74 43

Prenumeratę przyjmują jednostki kolportażowe „RUCH" SA (Białystok, Ełk, Łomża, Ostrołęka), Urzędy Pocztowe oraz listonosze do 20 każdego miesiąca; informacje: Dział Kolportażu – tel./fax 085 748 74 24.
Nr indeksu 350133. ISSN-0137-9488. Redakcja nie odpowiada za treść reklam i ogłoszeń. Materiałów niezamówionych redakcja nie zwraca, w nadesłanych zastrzega sobie prawo dokonywania skrótów i zmiany tytułów.

I liga koszykarek: Gimbasket Włókniarz Białystok – SMS PZKosz I Łomianki 40:107

Dostały srogie lanie

Koszykarki SMS PZKosz I Łomianki sprawiły lanie zawodniczkom Gimbasketu Włókniarz Białystok. We wczorajszym zaległym meczu I ligi, rozegranym w hali przy ul. Antoniukowskiej, lider rozgromił nasze dziewczęta 107:40.

Rozmiary porażki nie powinny jednak dziwić kibiców żeńskiego basketu. Rywalki bowiem są wyselekcjonowaną grupą dziewcząt uczącą się w Szkole Mistrzostwa Sportowego o profilu koszykówki i stanowiącą bezpośrednie zaplecze młodzieżowych reprezentacji Polski.

Przewaga drużyny z podwarszawskich Łomianek była widoczna od samego początku wczorajszego meczu. Pierwsza kwarta zakończyła się porażką Gimbasketu aż 3:30! W grze przeciwko lepszym rywalkom bardzo widoczny był w naszym zespole brak dobrej rozgrywającej. I obecnie jest to największą bolączką białostockiej drużyny. **(mark)**



Fot. B.Maleszewska

Katarzyna Bruczko walczyła jak tylko potrafiła. Jednak rywalki były silniejsze pokonując Gimbasket aż 107:40.

Gimbasket Włókniarz Białystok – SMS PZKosz I Łomianki 40:107 (3:30, 11:32, 15:22, 11:23)

Gimbasket: Zawadzka 8, Bruczko 7, Pogorzelska 6, Zajkowska 6, Praczuk 5, Krajewska 3, Wolska 3, Drozdowska 2.

SMS PZKosz I: Suknarowska 22, Jujka 16, Kotnis 13, Bednarczyk 13, Gajewska 11, Kopczyk 8, Pietrzak 8, Bibrzycka 8, Pułtorak 6, Modelska 2

Widzów: 50.

51. PLEBISCYT

Ostatnie 2 dni

Tylko 2 dni pozostały do zakończenia głosowania w 51. Plebiscycie „Gazety Współczesnej" na 10 Najpopularniejszych Sportowców Województwa Podlaskiego.
Już 18 lutego na wielkiej Gali Sportu współorganizowanej z Podlaską Radą BKOl w Hotelu Gołębiewski w Białymstoku ogłosimy oficjalne wyniki naszego plebiscytu, po której nastąpi tradycyjny bal.

Klasyfikacja na 8 lutego 2006 roku
1. Katarzyna Pułkośnik (OKF Łapy) judo 15 052 pkt
2. Michał Mróz (Cresovia Białystok)kajakarstwo 9576
3. Piotr Napiórkowski (UKS Baruch WSFiZ Dojlidy Białystok) tenis stołowy 9380
4. Krzysztof Zimnoch (Hetman Białystok) 7306
5. Maciej Wołosz (Pronar Hajnówka) siatkówka 7001
6. Kamila Stepaniuk (Podlasie Bialystok) lekkoatletyka 6747
7. Adrianna Sawicka (MUKS Olimpijczyk Suwałki) pływanie 6603
8. Krystyna Zabawska (Podlasie Białystok) lekkoatletyka 6482
9. Dzidosław Żuberek (Jagiellonia Białystok) piłka nożna 6238
10. Edyta Dzieniszewska (Sparta Augustów) kajakarstwo 6143

ISSN 0137-9488

Turecki plan sparingów białostockiej Jagiellonii

Rywale z górnej półki

Dzisiaj o 9 z rana piłkarze Jagiellonii po raz kolejny wyjeżdżają w okolice Płocka. Jutro na boisku Wisły rozegrają podwójny sparing z ŁKS-em Browar Łomża.

Trener **Adam Nawałka** zabiera ze sobą 26 zawodników. W tej grupie zabrakło **Ernesta Konona**, który po ostatnim meczu z Polonią Warszawa ma stłuczony mięsień i przechodzi zabiegi rehabilitacyjne. „Erni" na pewno pojedzie jednak na zgrupowanie do Turcji.

– Kadra na ten obóz będzie liczyła 24 piłkarzy – informuje Nawałka.

Do Turcji jagiellończycy udadzą się w najbliższy poniedziałek. Do Polski wrócą 24 lutego. W tym czasie planują rozegranie siedmiu sparingów. Znani są już rywale żółto-czerwonych. Będą to silne kluby.

Na początek, 14 lutego formę Jagi sprawdzi ukraiński pierwszoligowiec Gelios Charków (10. miejsce w tabeli). Dwa dni później nasz zespół ponownie spotka się Ukraińcami. Tym razem będzie to już dużo większa firma – trzecia drużyna ekstraklasy, Ilichevets Mariupol.

Nie wiadomo jeszcze z kim zmierzymy się 18 lutego. Tego dnia Jagiellonia rozegra dwa sparingi. Jednym z rywali będzie Karaganda z Kazachstanu. Drugim mistrz Białorusi Szachtar Saligorsk lub rumuński Brasov. Także dwa mecze planowane są na 21 lutego. Białostocki drugoligowiec spotka się z najlepszym klubem Macedonii, Rabotnicki Kometal Skopie oraz trzecim zespołem na Łotwie FK Ventspils.

Mocnym akordem zakończy się tureckie zgrupowanie. 23 lutego Jaga ma ponownie zagrać z jednym z zespołów ukraińskiej ekstraklasy. W grę wchodzi zajmujący piąte miejsce w tabeli Czernomorec Odessa.

Przeciwnicy naprawdę mogą robić wrażenie. Należy jednak zaznaczyć, że – jak to często bywa – już na miejscu może dojść do pewnych zmian w planach sparingów. **(KS)**

REKLAMA



NOMINOWANI SPORTOWCY W 51.PLEBISCYCIE

1. Rafał Boguski (ŁKS Browar Łomża) piłka nożna
2. Jacek Chańko (Jagiellonia Białystok) piłka nożna
3. Edyta Dzieniszewska (Sparta Augustów) kajakarstwo
4. Krzysztof Hajbowicz (Pronar Hajnówka) siatkówka, siatkówka plażowa
5. Przemysław Kulig (Jagiellonia Białystok) piłka nożna
6. Nadia Kostiuczyk (SKB Litpol Malow Suwałki) badminton
7. Dariusz Łatka (Jagiellonia Białystok) piłka nożna
8. Robert Mateusiak i Michał Łogosz (SKB Litpol Malow Suwałki) badminton
9. Jacek Markiewicz (Jagiellonia Białystok) piłka nożna
10. Tomasz Kujawa (Żubry Białystok) koszykówka
11. Dariusz Kulesza (Juvenia Białystok) short track
12. Andrzej Liczik (Hetman Białystok) boks
13. Michał Mróz (Cresovia Białystok) kajakarstwo
14. Piotr Napiórkowski (UKS Baruch WSFiZ Dojlidy Białystok) tenis stołowy
15. Katarzyna Pułkośnik (OKF Łapy) judo
16. Karolina Regucka (Juvenia Białystok) short track
17. Adrianna Sawicka (MUKS Olimpijczyk Suwałki) pływanie
18. Paweł Sobolewski (Jagiellonia Białystok) piłka nożna
19. Kamila Stepaniuk (Podlasie Białystok) lekkoatletyka
20. Marek Twardowski i Adam Wysocki (Sparta Augustów) kajakarstwo
21. Tomasz Warakomski (Juvena Hańcza Suwałki) szachy
22. Maciej Wołosz (Pronar Hajnówka), siatkówka
23. Krystyna Zabawska (Podlasie Białystok) lekkoatletyka
24. Krzysztof Zimnoch (Hetman Białystok) boks
25. Dzidosław Żuberek (Jagiellonia Białystok) piłka nożna

SPONSOR ZŁOTY

Sieńko i Syn
Białystok, ul. Wysockiego 65, tel. (085) 664 41 14
d_sienko@kulczyktradex.com.pl

SPONSOR SREBRNY

P.H. FELIX
DYSTRYBUTOR REGIONALNY KLIMATYZATORÓW I POMP CIEPŁA
Białystok, ul. Ciepła 6
tel. (085) 675-33-83, 654-59-92

ŻUBR 1768

NA 10 NAJPOPULARNIEJSZYCH SPORTOWCÓW PODLASIA 51 PLEBISCYT Gazety Współczesnej
GAZETA współczesna

KUPON PLEBISCYTOWY

51. Plebiscyt „Gazety Współczesnej" na 10 najpopularniejszych sportowców woj. podlaskiego w 2005 r.

1.	10 pkt	6.	5 pkt
2.	9 pkt	7.	4 pkt
3.	8 pkt	8.	3 pkt
4.	7 pkt	9.	2 pkt
5.	6 pkt	10.	1 pkt

Czytelnie wypełniony kupon należy wysłać w kopercie pod adresem: Redakcja „Gazety Współczesnej", 15-419 Białystok, ul. św. Mikołaja 1 z dopiskiem na kopercie „Plebiscyt 2005" w terminie 3 dni, licząc od dnia ukazania się w „GW" (decyduje data stempla pocztowego). Kupony można dostarczyć osobiście do redakcji w Białymstoku przy ul. św. Mikołaja 1, V piętro. Każdy kupon bierze udział w losowaniu atrakcyjnych nagród. Warunkiem udziału w losowaniu nagród jest prawidłowa odpowiedź na pytanie:

Kto zwyciężył w ubiegłorocznym 50. Plebiscycie „Gazety Współczesnej" na 10 najpopularniejszych sportowców woj. podlaskiego?

Odpowiedź:

Imię i nazwisko .....
Ulica .....
Nr domu, nr mieszkania .....
Kod pocztowy .....
Miejscowość .....
Nr telefonu .....

Kupon ważny jest 3 dni od dnia ukazania się w „GW".

Oświadczenie:
Oświadczam, że wyrażam zgodę na przetwarzanie moich danych osobowych i ich opublikowanie na łamach „GW" w związku z obsługą plebiscytów.

.....
(data, podpis)

KUPON NR 32 - 9 LUTEGO 2006

GAZETA Współczesna

ZAWSZE W CZWARTEK W „GAZECIE WSPÓŁCZESNEJ”

KRAMIK

OGŁOSZENIOWY

NR 399

DATA 16.02.2006 r.

DZIŚ **10426** OGŁOSZEŃ

PRACA
zatrudnię, szukam pracy 1

PODARUJĘ 2

POTRZEBUJĘ 2

ZAMIENIĘ 2

AUTO MOTO
kupię, sprzedam, zamienię, części, inne 2

NAUKA
podręczniki szkolne 10

ZDROWIE
leki - aparatura, inne 10

NIERUCHOMOŚCI
mieszkania, domy, lokale, działki, biura nieruchomości 10

DLA DOMU
meble, sprzęt AGD, inne 12

DLA DZIECI
opieka, zabawki, akcesoria,odzież 12

RTV
kupię, sprzedam 12

KOMPUTERY
kupię, sprzedam 13

HOBBY
muzyka, zwierzęta, rośliny, sprzęt sportowy, foto, antyki 13

TURYSTYKA
agroturystyka 13

HANDEL
kupię, sprzedam 13

MASZYNY I URZĄDZ.
kupię, sprzedam 14

ROLNICTWO
kupię, sprzedam, zamienię 14

OKAZJE
kupię, sprzedam, rzeczy nowe, rzeczy używane 19

MATERIAŁY BUD.
kupię, sprzedam 19

RÓŻNE
kupię, sprzedam 22

TELEFONY
kupię, sprzedam 22

USŁUGI 22

ŻYCZENIA ZAWIADOMIENIA 22

KRAMIK OSTROŁĘCKI 20

ZADZWOŃ BY DAĆ BEZPŁATNE OGŁOSZENIE
✆ 085 748-74-48
pn.-pt.: 8⁰⁰-16⁰⁰
LUB WYŚLIJ MAILEM:
kramik@wspolczesna.pl

PGF KREDYT
Podlaska Grupa Finansowa
na dowolny samochód
w 3 GODZINY
• samochody nowe i używane
• samochody sprowadzane
• bez zaświadczeń o dochodach
• bez zastawu rejestrowego
• kredyt w PLN, EURO, USD, CHF
DH KORAL (obok McDonalds)
ul. Wyszyńskiego 2/1, lok. 6
tel./fax 745-14-18, 0606-72-88-50
GE Money Bank

KREDYTY
ADS Credit
Niezależne Doradztwo Finansowe
Różne banki...
...w jednym miejscu...
OFERUJEMY:
Kredyty gotówkowe, hipoteczne na dowolny cel, na spłatę zadłużeń w tym ZUS i US!!!
Białystok, tel. 85/ 744-62-73, ul. św. Rocha 14a, lok.11
Ełk, tel. 87/ 610-87-15, ul. Kilińskiego 40a, lok. 3
Suwałki, tel. 87/566-37-19, ul. Waryńskiego 15, lok. 14
Augustów, tel. 087/643-02-06, ul. ks. Skorupki 12, lok. 6

KREDYT ZIMOWY
gotówkowy (minimum formalności)
konsolidacyjny (na spłatę innych kredytów)
karty kredytowe (dodatkowy limit kredytowy)
BIAŁYSTOK
• ul. Suraska 1, lok. 108 (dawna siedziba Gazety Współczesnej)
tel. 085 744-38-88, kom. 0606-774-699
• ul. Wyszyńskiego 2, lok. 67 (Dom Handlowy "Lider")
tel. 085 745-16-89, kom. 0502-355-136
• ul. Sienkiewicza 81/3, lok. 109, tel. 085 676-10-41
• ul. Białówny 10/1 (naprzecjw Przychódni Ortopedycznej)
tel. 085 744-34-42, kom. 0693-052-424
BIELSK PODLASKI
• ul. Mickiewicza 58/7 A (II p. nad PZU Życie)
tel. 085/ 730 51 56, kom. 0 601 413 102
EŁK
• ul. Wojska Polskiego 43, lokal 10 (obok domu dziecka), tel. 087 610-45-36
ŁOMŻA
• Aleja Legionów 54/4, 086 218-01-61, infolinia: 0 800-164-744
MOŃKI
• ul. Białostocka 49 (Centrum Handlowe przy Biedronce)
tel. 085 716-20-20, kom. 0692-439-243
SOKÓŁKA
• ul. Piłsudskiego 2A/7 (Centrum Handlowe), tel. 085 711-26-26, kom. 0 660 290 563
SUWAŁKI
• ul. Utrata 2B (ip.) tel. 566-24-26, kom. 0697-888-257
• ul. Noniewicza 35 (naprzeciw "ZYTY")
tel. 087 565-04-73 lub 0604-649-253
WYSOKIE MAZOWIECKIE
• ul. Mystkowska 28A, tel. 086 477-13-32, kom. 0606-337-445
ZAMBRÓW
• Plac Sikorskiego 8, 086 276-11-68, infolinia: 0 800-164-744
DobryKredyt
OTWARTE CENTRUM KREDYTOWE
infolinia 0 801 677 577*
*Koszt 1 minuty rozmowy jest równy wartości 1 impulsu w połączeniu lokalnym.

SZEROKI WYBÓR TOWARÓW!
CENY FABRYCZNE
PROFESJONALNE DORADZTWO
• KOTŁY C.O. - HYDROFORY - BOJLERY
• DRZWI DREWNIANE - SCHODY STRYCHOWE
• ART. BUDOWLANE I OGRODNICZE
• AGD - SANITARIATY
• ART. METALOWE POWSZECHNEGO UŻYTKU
SKLEPY I HURTOWNIA CENTRUM HANDLOWEGO „DOJLIDY” W BIAŁYMSTOKU
ul. Dojlidy Fabryczne 1 i Nowowarszawska 128
tel. (085) 74 - 07 - 710...711, 712, 713, 716

"METAL - ZŁOM"
Najwyższe ceny w regionie!
Skupuje
METALE KOLOROWE
aluminium - od 5,00 zł
aluminium elektr. - od 6,60 zł
aluminium (puszki) - od 4,40 zł
miedź - od 12,60 zł
mosiądz - br. - 8,70 zł
Towar odbieramy własnym transportem.
Białystok, ul. Hetmańska 38
(baza transmleczu)
tel. 65-13-694, 0-601 299-454
Białystok, ul. Nowowarszawska 111

PANELE PODŁOGOWE
Austria
od 8,88 zł/m² brutto
TRAFFIC DACHY & BLACHY
Białystok
ul. Kombatantów 4/1
tel. 678-54-97, fax 662-31-15

getinbank
infolinia 0 801 163 049**
www.getinbank.pl
kredyt gotówkowy
od 9,9%*
do 30000 zł
do 60 m-cy
wysokie kwoty bez poręczycieli
Białystok, ul. Lipowa 45
tel. 085 / 749 94 62
* Rzeczywista roczna stopa oprocentowania dwadzieścia trzy i dwanaście setnych procenta dla kredytu pięć tysięcy złotych z okresem spłaty 6 miesięcy
** Całkowity koszt połączenia wynosi 0,35 zł (w tym VAT).

Chcesz wybrać najlepszy kredyt?
Niezależny Doradca Kredytowy QS Kredyt pomoże Ci go wybrać!
Kredyty:
• Od 400 zł dochodu
• Do 40.000 zł
• Decyzja kredytowa od 15 minut
• Do 5.000 zł bez zaświadczenia o dochodach
QS kredyt kredyty bliżej Ciebie!
Zadzwoń teraz!
AUGUSTÓW Brzostowskiego 10a lok. 106 ☎643-07-95,
BIAŁYSTOK Sienkiewicza 2 lok.2 ☎653-77-35, Sienkiewicza 49 II p.Cen. Jurowiecka ☎664-24-08 Św. Rocha 13/15 ☎744-50-08,
BIELSK PODL. Mickiewicza 58 lok. 7 ☎730-65-05;
EŁK Wojska Polskiego 69 I p. ☎610-91-09; Słowackiego 15 D ☎621-38-35,
Grajewo ul. Piłsudskiego 6 I p. ☎261-13-08,
Hajnówka ul. Ks. Wierobieja 30/5 ☎873-25-60,
ŁOMŻA al. Legionów 7 ☎215-20-60, al. Legionów 44 obok PTZ ☎216-69-61, ul. Piłsudskiego 95 ☎473-57-30
MOŃKI Białostocka 20 ☎716-33-05,
OLECKO ul. Kościuszki 3 lp. ☎520-11-40,
PISZ ul. Gizewiusza 13 p. 24 ☎423-50-13,
SIEMIATYCZE 11 Listopada 35 ☎655-23-00,
SOKÓŁKA Grodzieńska 20 ☎711-43-54,
SUWAŁKI Chłodna 5 lok. 11 ☎565-05-11,
ZAMBRÓW Wojska Polskiego 18 B ☎271-07-63

POM Sp. z o.o. 16-300 Augustów, ul. Tytoniowa 4
tel. (087) 643-34-76, fax (087) 643-20-63
e-mail: pom@pom.com.pl www.pom.com.pl
LIDER W SPRZEDAŻY MASZYN ROLNICZYCH!
OFERUJEMY:
- ciągniki Zetor, Ursus, Pronar, Farmtrac, Farmer, McCormick i inne,
- maszyny rolnicze Sipma, Metal-Fach, Rolmasz, Unia Grudziądz, Samasz, Farmtech, Kuhn i inne,
- profesjonalny serwis gwarancyjny i pogwarancyjny,
- usługi diagnostyczne samochodowe i ciągnikowe,
- samochody osobowe FIAT, skutery, przyczepy samochodowe,
- części zamienne i materiały budowlane.
NAJNIŻSZE CENY W REGIONIE!
BOGATY ASORTYMENT!
PRZYJDŹ! I SPRAWDŹ
NASZĄ OFERTĘ!

SAMOCHODY CIĘŻAROWE, DOSTAWCZE, TRANSPORTOWE
SFINANSUJEMY KAŻDE ZAKUPY
SUPER OFERTA
BEZPOŚREDNI IMPORTER
Europejski Fundusz Leasingowy
Dariusz Maciuka
doradca ds. leasingu
tel. kom. 0693 403 941
Wszystko w leasingu
FORD • MERCEDES • VOLKSWAGEN • IVECO
• W ciągłej ofercie ponad 60 szt. samochodów dostawczych
• Samochody bezwypadkowe serwisowane • Gwarancja jakości
• Kredyt • Leasing • Najem
AUTO prestige
www.prestige.ry.pl
Białystok, ul. Tysiąclecia PP 4
tel. 085/676-02-06
w godz. 9.15-17.15

KARBO-HURT
POLECA NAJTANIEJ:
• Folię do sianokiszonek produkcji belgijskiej SILATTE
• Siatkę do belowania
• Nasiona kukurydzy
• Mieszanki traw pastewnych
• Nawozy mineralne KRAJ - IMPORT
• Środki ochrony roślin
• WYSŁODKI SUSZONE, MELASOWANE, WORKOWANE
11-130 Orneta, ul. Olsztyńska 27
tel. 055 24 22 491, fax 055 24 22 987
e-mail: karbohurt@op.pl

neo finanse
Masz problem z uzyskaniem kredytu hipotecznego?
WYSTARCZY OŚWIADCZENIE O DOCHODACH
• zakup, budowa, remont domu
• spłata pożyczek i kredytów
• dowolny cel konsumpcyjny
Białystok, ul. Lipowa 30, II piętro
tel. 085 744-64-40

PRACA

ZATRUDNIĘ

30-LETNIĄ, do prowadzenia domu, zaopiekowania się starszą osobą, napalenia, gotowania, Białystok, okolice. Z zamieszkaniem. ☎0604-351-784.

DOBRA PRACA W GOSPODARSTWIE +WYŻYWIENIE, ZAKWATEROWANIE, NA STAŁE. ☎(085)655-11-16 WIECZOREM.
001364A

FIZYCZNA, PRAWO JAZDY C, Z ZAKWATEROWANIEM, OKOLICE BOCIEK. ☎0604-981-083.
021468

KOBIETĘ do lat 40, do prowadzenia domu, Zambrów. ☎0604-929-226.

KRAWCOWĄ, EŁK. ☎0-506-149-636.
000975B

KURS pilarza - pod patronatem
Lasów Państwowych. Możliwość zatrudnienia.
☎(086)271-81-01, 0602-179-747.
000411A

MĘŻCZYZNĘ W GOSPODARSTWIE ROLNYM, +ZAKWATEROWANIE +WYŻYWIENIE, WYNAGRODZENIE. ☎(0-86)275-61-46.
076286A

MĘŻCZYZNĘ w gospodarstwie rolnym, przy krowach. ☎(0-85)737-72-07.
OPIEKUNKĘ do 2-letniego dziecka. ☎(0-85)662-05-59, 0504-397-671.
OPIEKUNKĘ do dziecka z zamieszkaniem, ok. Suwałk. ☎0605-979-314.

PILARZY Z UPRAWNIENIAMI, ZRYWKARZY, ROBOTNIKÓW LEŚNYCH. ☎0605-897-947, PO 18.00.
002019B

PRACOWNIKA PRZY SZROCIE, MOŻLIWOŚĆ ZAMIESZKANIA. ☎0509-246-183.
002294A

PRACOWNIKA W GOSPODARSTWIE. ☎(086)270-21-52.
002491A

W GOSPODARSTWIE ROLNYM, PRZY KROWACH MLECZNYCH, NA STAŁE. ☎(0-85)650-15-61.
023035B

ZATRUDNIĘ DO PRACY W GOSPODARSTWIE ROLNYM. ☎0501-783-208.
001930A

ZATRUDNIMY dyrektora do Zakładu Przetwórstwa Mięsnego. ☎0604-122-765.
000366B

ZLECĘ WYKONANIE OGRODZENIA Z SIATKI 300 M, OKOLICE ŁOMŻY. ☎0504-409-491
000391A

SZUKAM PRACY

2 młode, sprytne, uczciwe dziewczyny, Choroszcz, agencje, towarzyskie wykluczone. ☎0511-709-304, 19.00-22.00.

21-LETNI technik handlowiec, student zaoczny, prawo jazdy BT, komunikatywność, obsługa komputera, łatwość nawiązywania kontaktów. ☎0601-692-546.

26-LETNI, jako mechanik maszyn i urządzeń przemysłowych. ☎0505-338-036.

28- letnia, wyższe pedagogiczne, resocjalizacja, finanse, rachumkowość, doświadczenie w handu, bankowości, kasa fiskalna, komputer. ☎0602-736-048.

31 lat, BCE, były policjant, ważne badania psychotechniczne, zaświadczenie na przewóz rzeczy. ☎0608-444-396.

40 letni, każdej. ☎0696-215-826

40 letnia ekonomistka szuka każdej pracy.Bardzo ciężka sytuacja, Suwałki, (087)567-74-90, ☎0887-618-562.

40-LETNI, średnie, samochód, wózki widłowe. ☎0506-460-624.

42- letni, dodatkowej, weekendy, prawo jazdy kat. B, D. ☎(0-85)662-75-45, 0889-935-119.

50-LETNI, fizyczną. ☎(0-85)653-71-17.

50-LETNI, w gospodarstwie rolnym, najchętniej przy trzodzie chlewnej. ☎0605-035-428.

56-LETNI mężczyzna, ubezpieczony, solidnie posprząta mieszkanie, biuro, posesję lub jako dozorca. ☎(0-85)744-21-46.

CHAŁUPNICZA, w domu, montaż zabawek, składanie długopisów, podobnie, akwizycje, towarzyskie wykluczone. ☎0694-303-239.

CHAŁUPNICZEJ, montaż, składanie, własny transport. ☎0508-658-462.

CUKIERNIK POSZUKUJE PRACY. ☎0-886-584-914, ☎(0-29)745-16-92.
002253A

DODATKOWY kierowca emeryt własny samochód Van dyspozycyjny. ☎0502-116-853

DOKŁADNIE posprzątam, ugotuję, zajmę się starszą osobą. ☎0511-378-989.

DORYWCZEJ, kierowca B,C,D,E,T. ☎0601-328-203.

DOŚWIADCZENIE w handlu, własny lokal w centrum Sokółki, oczekuję propozycji. ☎0504-866-750.

DYSPOZYCYJNY, uczciwy rencista, 55-letni, jako dozorca. ☎0505-979-351.

DZIEWCZYNA po technikum agrobiznesu, uczciwa, solidna, w handlu, gastronomii, towarzyskie wykluczone. ☎0506-620-296.

ELEKTRYK, 24 lata, uprawnienia SEP, prawo jazdy kat. B, bez nałogów i zobowiązań. ☎0888-268-352.

FRYZJERKA, z doświadczeniem, dyplom, ubezpieczenie, ok.Moniek. ☎0887-584-750.

HYDRAULIK, solidny. ☎(0-85)715-46-05.

INFORMATYK podejmie pracę po godzinach, przesyłanie dąnych do ZUS, archiwizacja, inne. ☎0691-513-220.

JAKO kierowca busa, lub szofer limuzyny, prawo jazdy BC. ☎0501-837-838

JAKO opiekunka, pomoc domowa, 3-4 godz dziennie, ok. Knyszyn, Białystok, agencje wykluczone. ☎0605-035-428

KIEROWCA C +D. ☎(0-85)712-26-78.

KIEROWCA C+E. ☎0668-336-845.

KIEROWCA kat BCET świadectwo kwalifikacji, bez nałogów. ☎0888-341-590

KIEROWCA kat. B,C,E, wózki widłowe, świadectwo kwalifikacji, paszport, dyspozycyjny, bez nałogów. ☎0512-210-820.

KIEROWCA kat. C +E, 40 lat, z doświadczeniem, poszukuje pracy. ☎0694-212-203.

KIEROWCA z busem, osobowym, towarowym, laweta, kraj, zagranica. ☎0605-203-490.

KIEROWCA zaopatrzeniowiec. ☎0660-544-220

KIEROWCA, prawo jazdy kat. C +E doświadczenie w kraju, szuka pracy. ☎0604-754-129.

KIEROWCA, uprawnienia na HDS, zaświadczenie na przewóz rzeczy. ☎(0-85)652-23-58.

KIEROWCA, własny bus. ☎0600-259-874.

KOBIETA 43 l., wykształcenie ekonomiczne, poszukuje pracy w administracji, biurowej lub innej. ☎0504-437-340.

KOBIETA 50 l., wykształenie ekonomiczne, dobra znajomość w prowadzeniu administracji uczelnianej. ☎0508-244-977.

KOBIETA, jako księgowa, agencje, spotkania towarzyskie wykluczone. ☎0505-105-626.

KOBIETA, średnie wykształcenie, uczciwej pracy na terenie Ełku, agencje i akwizycja wykluczone. ☎0698-229-385.

KOBIETA, zawodowe, książeczka zdrowia. Towarzyskie wykluczone. ☎0886-282-060.

KSIĘGOWY, wyższe, prowadzenie ksiąg handlowych, PKPiR, ZUS, kadry. ☎0695-736-234.

KSIĘGOWY, księga przychodów i rozchodów, własny van, drobna windykacja, B-stok. ☎0695-711-064.

KSIĘGOWY, wyższe, prowadzenie ksiąg handlowych, PKPiR, ZUS, kadry. ☎0695-736-234.

MALARZ, szpachlarz. ☎0511-660-639.

MĘŻCZYZNA 22 lata, prawo jazdy B, każdej. ☎0698-192-729

MĘŻCZYZNA 38 lat na budowie, w handlu, dyspozycyjny. ☎(0-85)740-41-59 od 10:00-15:00.

MĘŻCZYZNA jako glazurnik, malarz. Białystok, okolice. ☎(0-85)718-62-99.

MĘŻCZYZNA na budowie, dyspozycyjny. ☎0692-234-318.

MĘŻCZYZNA, 28- letni, 9- letnie doświadczenie w budownictwie, Augustów. ☎0513-847-373.

MĘŻCZYZNA, malowanie, szpachlowanie, tynki suche i gipsowe, panele podłogowe, itp. ☎0888-210-419.

MĘŻCZYZNA, pomocnik murarza, prace budowlane, wózki widłowe. ☎(0-85)651-50-86.

MŁODA KOBIETA, 2 LETNI STAŻ PRACY BIUROWEJ, J.ANGIELSKI, KOMPUTER, PRAWO JAZDY, SAMOCHÓD. ☎0697-281-523.
002097A

MŁODA, dyspozycyjna, jako sprzedawczyni, agencje, towarzyskie wykluczone. ☎0504-946-865.

MŁODA, książeczka zdrowia, wykształcenie średnie, znajomość kasy fiskalnej, dyspozycyjna, uczciwa, pilnie. Towarzyskie wykluczone. ☎0511-716-944.

MŁODY chłopak, II grupa inwalidzka, najlepiej dozorstwo. ☎(0-85)744-04-53, prosić pana Piotra.

MŁODY jako przedastawiciel handlowy, doświadczenie, prawo jazdy, znajomość rynku. ☎0696-547-898, (0-85)663-39-61, wieczorem.

MŁODY mężczyzna podejmie każdą pracę. ☎0663-168-965.

MŁODY, bez nałogów, prawo jazdy B, komputer, angielski. ☎(0-86)478-16-29.

MŁODY, uprawnienia, na wózki jezdne, doświadczenie w fakturowaniu, magazynowaniu, obsługa komputera, każdą. ☎(0-85)662-64-11, 0500-358-786.

NA poloneza trucka, z gazem lub osobowy z gazem. Grajewo. ☎0665-550-946.

OCHRONIARZ z licencją, stałej lub dorywczej. ☎0609-395-431.

ODPOWIEDZIALNA, wykształcona, komputerowe redagowanie tekstów, dodatkowa, po 16:00, towarzyskie wykluczone. ☎0660-115-981.

OLIGOFENOPEDAGOG, terapia zajęciowa, Ostrołęka, Łomża, okolice. ☎0694-220-258.

OPIEKA nad dzieckiem, sprzątanie. ☎(0-85)746-15-65.

OPIEKA nad osobą starszą lub dzieckiem, Zambrów. ☎0511-481-366.

OPIEKUNKA do dziecka. ☎(0-85)740-41-59.

PIELĘGNIARKA, dobrze gotująca, chętnie jako opiekunka, warunek samodzielny pokój, wyżywienie, wynagrodzenie, towarzyskie wykluczoe. ☎0696-230-906.

PIŁOWANIE drewna. ☎0506-460-624, Białystok.

POPILNUJĘ lub pomogę przy starszej osobie, kobieta uczciwa, pracowita, agencje wykluczone. ☎0511-716-944.

POPROWADZĘ księgowość, Suwałki. Towarzyskie wykluczone. ☎(0-87)567-19-98 po 16.00.

POSZUKUJĘ pracy fizycznej, najchetniej jako pomocnik. ☎0510-389-229.

PREZENTER muzyczny. ☎0502-533-680.

PRZY docieplaniach budynków. ☎0502-385-474

PRZY konserwacji, naprawach pojazdów samochodowych, ciągników rolniczych, prawo jazdy B, wózki widłowe, własne ubezp. ☎0600-154-848.

PRZY malowaniu, szpachlowaniu, układaniu glazury, parkietów, Augustów. ☎0511-083-901.

PRZY malowaniu, szpachlowaniu, układaniu terakoty paneli, drobnych remontach, wózki widłowe, prawo jazdy kat.B. ☎0600-154-848.

PRZY montażu instalacji elektrycznych, naprawach urządzeń elektrycznych, chłodniczych, grupa SEP-1kr, doświadczenie, wiek 56 lat. ☎0503-932-344.

PRZY nadzorowaniu i odbiorze budynków, kosztorysy. ☎0696-643-350.

PRZY pracach remontowych i wykończeniowych. ☎0601-527-641, 0503-093-820.

PRZY prowadzeniu festynów, prosić pana Piotra. ☎(0-85)744-04-53.

PRZY sprzątaniu, solidnie, towarzyskie wykluczone. ☎0501-457-136.

SPRZĄTANIE, prasowanie, towarzyskie wykluczone. Białystok. ☎0606-191-113.

STOLARZ, kierowca zawodowy, zaświadczenie, C+E. ☎0602-725-898.

STUDENT zaoczy, prawo jazdy, znajomość komputera, w hurtowni, jako kierowca. ☎0665-766-917.

STUDENTKA zaoczna, IV rok, agencje i akwizycja wykluczone. ☎0605-831-057.

SZUKAM dodatkowego zajęcia, odśnieżanie, posiadam uprawnienia do wykonywania prac na wysokości. ☎0603-320-118.

ŚLUSARZ- spawacz szuka pracy, popołudniami. ☎(0-85)663-49-68.

ŚLUSARZ- spawacz, młody, uprawnienia, doświadczenie, szuka pracy. Białystok. ☎0696-547-898.

UCZCIWA, inteligenta, 24- letnia, średnie, prawo jazdy B, każdą, agencje, spotkania towarzyskie wykluczone, łapy. ☎0607-703-907.

UPRAWNIONY do kierowania, nadzorowania robót budowlanych, orzekanie o stanie technicznym budynków, również dorywczą. ☎(0-85)746-67-91, 0694-161-273.

ZAOPIEKUJĘ się dożywotnio, osobą dorosłą, za nieruchomość. ☎(0-85)743-35-53, 0601-480-431.

ZAOPIEKUJĘ się dzieckiem lub osobą starszą. Towarzyskie wykluczone. ☎(0-85)650-42-11.

ZAOPIEKUJĘ się dzieckiem lub starszą osobą. ☎(0-87)565-64-23, 0507-163-143.

ZAOPIEKUJĘ się starszą panią, kilka godzin tygodniowo, Białystok. ☎0509-490-769.

PODARUJĘ

300 ton kamienia polnego, dużego. ☎(0-86)273-69-45.

ADRESY instytycji zagranicznych, kościelnych i cywilnych dla ludzi potrzebujących pomocy różnorakiej, informacje, ☎(087)615-95-77.

GAŁĘZIE na zrąbki. ☎0603-266-179.

POMOGĘ podjąć pracę w Hiszpanii za bezpłate miejsce w samochodzie, pilnie. ☎0513-848-668.

SUKNIA ślubna, raz użyta, rozm. 42, wzrost 1,70-1,75 cm. ☎0692-290-934, (0-85)710-92-86 po 20:00.

WIERZBĘ, ☎(0-86)476-39-39.

ZA symboliczną kwotę komputer Commodore 64, sprawny, monitor 15", dużo gier. ☎(0-86)473-03-43.

ZIEMIĘ z wykopów, Suwałki, ul. Bydgoska. ☎(0-87)565-58-05, 0604-540-633.

POTRZEBUJĘ

2.000 zł, pilnie, na spłatę zadłużenia. Proszę o pomoc. 87102013320000190200948109 PKO BP. ☎0661-805-340.

3.000 zł na pół roku. Oddam 40 proc. więcej. ☎(0-85)718-59-04.

APELUJĘ o pomoc. Jestem samotną matką, 2 dzieci, ciąża jest zagrożona. Odeszłam od męża alkoholika. Brak mi środków do życia. 86194010764935914700000000, oddz.826 Suwałki, ul.Kościuszki 64, Bank Lukas.

BEZINTERESOWNIE telewizor i pralkę. ☎889-007-870.

DESKI snowbordowej i manekina krawieckiego, za darmo lub niewielka opłatą. ☎(0-85)878-90-68 po 18:00.

DZIECKU niepełnosprawnemu komputera, klocki Lego. Rodzina wielodzietna. ☎0694-303-239.

KOMPUTERA do nauki dla 4 dzieci w wieku szkolnym. ☎(0-85)681-52-40

KONTAKTU z handlowcem firmy Dr Nonna, kosmetyków z solą z Morza Martwego. Jestem chora. ☎(0-85)730-39-15.

ŁÓŻECZKO dla niemowlaka. ☎grzeczn. (0-85)675-48-66

ŁÓŻKA piętrowego dzieciom. ☎(0-85)744-56-14.

MATKA z trójką małych dzieci pomocy finansowej, bank BPH 38106000760000300007436139, dziękuję.

MEBLI kuchennych, pilnie. ☎0663-034-182 po 17:00.

OBRĄCZEK złotych, dwóch, para w trudnej sytuacji. ☎0663-503-887.

OPAŁU lub pomocy przy zakupie, regału do pokoju dla dzieci, rodzina wielodzietna prosi o wszelką pomoc. ☎0694-303-239.

OSOBA starsza potrzebuje pomocy finansowej na zakup leków, opłacenie czynszu. ☎0506-030-692.

PILNIE, 35.000 zł., na raty z zabezpieczeniem. ☎0510-091-134.

POMAGAJMY sobie. Nieodpłatnie zbieram pocztówki, widokówki, znaczki pocztowe, karty telefoniczne. Zwrócę koszty przesyłki. Sawicki E., ul.Pusta 11/13, 16-315 Lipsk. ☎0500-671-341.

POMOCY od ludzi dobrej woli w postaci komputera dla bardzo zdolnej uczennicy LO, średnia 5,75. ☎0692-745-100.

REGAŁU pokojowego i młodzieżowego o wysokości do 220 cm, bezpłatnie. ☎(0-85)661-70-94.

ZIEMI z wykopów, Wasilków. ☎(0-85)718-52-07, (0-85)653-93-24.

ZAMIENIĘ

AUDI A8 2,5 TDI (1998) na mieszkanie w Łomży. ☎0512-273-115.

DEAWOO nexia, 1,5 (1997) gaz, na ciągnik rolniczy. ☎0607-218-059.

FIAT 126 P, na komputer. ☎0607-547-147.

FORD mondeo 1.8 16V, na ciągnik rolniczy z turem. ☎(0-85)721-95-69.

KRAJZEGA 4 KW, na heblarkę. ☎0605-461-560.

POLONEZ (1991) na młynek bijakowy. ☎(0-29)644-67-42.

POLONEZ caro, 1,6 (1994) gaz, I wł., metalik, stan bdb, na busa, przyczepę rolniczą. ☎0501-653-850.

PRASA belująca fiat agri 120x120, stan bdb na audi 80, 100, quatro. ☎0511-664-865.

RENAULT Ekspres 1.6 D, picup, na maszyny rolnicze. ☎(0-86)276-47-05.

RĘBAK do gałęzi, 500 zł na wykrywacz metali. ☎(0-85)657-52-30.

VOLVO S 40, na działkę, siedlisko, okolice Łomży, meble zachodnie. ☎0600-588-666.

AUTOMOTO

AUTOKOMIS

❑ AUTO-PLUS (085)675-39-79

15-111 Białystok, ul. Tysiąclecia PP 4. www.komis-plus.gratka.pl Samochody z gwarancją!

AUDI 80 B4 2,3+gaz (1992) 13.500 zł.
AUDI A4 1,9TDI, (2003), 69.900 zł.
AUDI A4 1.9TDI (1999), 31.900 zł.
BMW 320i +gaz, (1991), 6.900 zł.
BMW 325i coupe, (1991/92), 220KM, 16.500 zł.
BMW 520i Vanos, +gaz, 12.300 zł.
CHRYSLER grand voyager 2.4 +gaz (1999)- 22.900 zł.
CHRYSLER voyager LE 3,3 V6 +gaz (1995), 7 osób, 16.900 zł.
CITROEN Saxo 1,1 (2000) 11.900 zł.
DODGE intrepide 3.3 V6+ gaz (1994), 11.900 zł.
FIAT palio weekend 1.2i (2000), do uzgodnienia.
FIAT seicento 0.9 +gaz (2992), 11.300 zł
FIAT siena HL 1,6 16V +gaz, (1998), 11.300 zł.
FORD KA 1.3 2001/02 -17.300
FORD mondeo 2.0TDCI (2001), 30.900 zł.
HONDA 1.7i automatik (2004), 39.900 zł.
HONDA accord 2,2i +gaz, (1994), 10.300 zł.
HYUNDAI sonata 2,0 +gaz, (1993), 7.300 zł.
JEEP cherokee 2,5i (1998), 28.300 zł.
JEEP Grand Cherokee "Limited" 2,5TDI, (1996), 27.900 zł.
JEEP grand cherokee 5.2 V8+ gaz (1993), 23.900 zł.
KIA sportage 2,0 +gaz 4x4, (1999), 21.900 zł.
MAZDA Millenia 2.5 V6 (2002), 63.900 zł.
MERCEDES C-klasa 2,4 V6, "sport", (1997), 32.900 zł.
MERCEDES C-KLASA 2.2 CDI (1998), -31.900 zł
MERCEDES E-klasa 3,0TD, (1998), 42.900 zł.
MERCEDES M-klasa ML350 3.7 V6 (2003/04), 119.000 zł.
MERCEDES SEC 500, 5.0 V8, (1988), 16.900 zł.
MITSUBISHI Eclipse 2,4 16V (2002) 48.900 zł.
OPEL astra II 1,8 16V coupe, "bertone" tuning, 28.900 zł.
OPEL astra II 2,0 DTL, (2000), 5 drzwi, 26.300 zł.
OPEL frontiera 2,8 TDI, 4x4, (1996), 17.900 zł.
OPEL frontiera long 2,8 TDI 4x4 (1995) -19.900 zł
OPEL monterey long 3,1 TDI, 4x4, (1995), 29.900 zł.
OPEL tigra 1,4 16V (1995), 13.900 zł.
PEUGEOT 206 2,0 HDI, (2002), 5 D, 26.300 zł.
PEUGEOT 406 2.0 16V 2000 -21.900
PEUGEOT expert 2.0HDI (2000), 25.900 zł.
PONTIAC trans sport 3.1 V6 +gaz (1995), 7 osób, 16.900 zł.
RENAULT clio 1.4 16V (2003), 23.900 zł.
RENAULT MEGANE 1.4 16V 2004 GWARANCJA -43.900 zł
RENAULT megane coupe (1997/99) 2.0i +gaz, 15.300 zł.
RENAULT scenic 1.9DCI (2000), 33.900 zł.
RENAULT scenic 2.0+ gaz (1997), 19.900 zł.
SKODA felicia 1,3 MPi +gaz (1995), 6.300 zł.
SKODA felicja pick-up 1.3 MPI, +gaz (1998), 10.900 zł.
TOYOTA avensis 2.0 D4D (2000), 31.900 zł.
TOYOTA corolla "sport", 1,8 (2005), 54.900 zł.
TOYOTA corolla 1,6 (1995), 11.300 zł.
VOLVO V40 1,9 TDI (1998), 19.300 zł.
VOLVO V70 2.5TDI, 143 KM, (1999), 35.900 zł.
VW passat 1,9TD (1994), (zbiornik 110 litrów), 13.900 zł.
VW passat 1.9TDI (1999), 31.900 zł.
VW sharan 1.8T nowy model (2000/2001), 39.900 zł.

❑ POLMOZBYT PLUS (085)651-25-40

15-703 Białystok, Zwycięstwa 10A
FIAT CC 704 niebieski (1995) 3.500 zł.
FIAT idea 1.4 dyn. szary met. (2005) 44.900 zł.
FIAT uno 1,0 bordo met. (1996) 5.500 zł.
LANCIA 1.1 granat met. (1993) 5.300 zł.
OPEL vectra 2.5 V6 czerwony (1997) 19.900 zł.
PANDA 1.1 active niebieski (2005) 25.500 zł.
PANDA 1.1 active zielony (2005) 24.900 zł.
PUNTO 1.2 active grafit met. (2005) 30.500 zł.
PUNTO 1.2 active grafit met. (2005) 31.500 zł.
SEICENTO 899 niebieski (2000) 8.900 zł.
VW passat 2.7 4 motion szary met. (2002) 50.900 zł.

❑ AUTO-MARKET (085)744-55-48

15-836 Białystok, Botaniczna 3. 0509-29-30-30, 0602-79-50-24.
BMW 528 (1999/2000) 2.8 full opcja, 44.900 zł.
CITROEN xsara picasso (2000) 1,8B, 28.900 zł.
DAEWOO espero (1998) 1.5 +gaz, 8.700 zł.
DAEWOO lanos (1998) 1.5B, 9.800 zł.
DAEWOO matiz (XII.1999) 0.8B, 9.500 zł.
FIAT brava (1998) 1.4B, 12.500 zł.
FIAT seicento, (1999), 0,9 7.600 zł.
HONDA civic, (1992), 1,5B 8.800 zł.
ISUZU trooper, (1987), 2,8 TD, 8.700 zł.
JEEP grand cherokee, (2004) 4,7B 110.000 zł.
KIA carnival (2000/2002) 2.5 +gaz, 29.500 zł.
MERCEDES C 180 (1995), 1,8 19.700 zł.
MITSUBISHI lancer (2004) 2.0B, 45.900 zł.
OPEL corsa (1997) 1.4 +gaz, 10.400 zł.
OPEL corsa (XI.1996) 1.2B, 10.500 zł.
OPEL vectra, (1996), 2.0TDI, 16.900 zł.
PEUGEOT 206, (2003) 1,1 28.800 zł.
PEUGEOT 306 1,4 (1993), 7.900 zł.
PEUGEOT 406 (1996) 1,8, 10.800 zł.
RENAULT 19 (1993), 1,7, gaz, 6.900 zł.
TOYOTA camry, (1994), 2,2 12.400 zł.
TOYOTA carina E (1994) 2.0B, 14.200 zł.
TOYOTA carina E, (1993) 1,6 8.800 zł.
TOYOTA corolla, (2002) D4D, 46.400 zł.
TOYOTA corolla, (2003) 1,6 46.200 zł.
VW polo (1998) 1.4, 15.900 zł.

❑ DOBRZYNIEWO K/FAST 719-74-55

16-002 Dobrzyniewo, Ogrodniki 39
AUDI 100 C-4 2.8 V-6+ gaz, skóra, (1993), 15.700 zł.
AUDI A-4 1.6+ gaz, bezwypadkowy, (1995), 19.400 zł.
AUDI A6 1.9TDi sedan (1998), 45.500 zł.
BMW 525TDS kombi, pełna opcja, (1995), 18.800 zł.
CHRYSLER pacifica 3.5V-6, pełna opcja, 100% oryginał, (2004), 113.000 zł.
CHRYSLER PT cruiser 2.0, pełna opcja, tiptronic, (12.2001), 37.500 zł.
CITROEN xantia 2.0 16V, salon RP, kombi, (1997), 14.400 zł.
DODGE durango 5.2+ gaz, 7 osób, pełna opcja, (1999), 52.000 zł.
FIAT bravo 1.4 czarny (1997), 11.700 zł.
FIAT marea weekend 1.6 16V+ gaz (1997), 11.500 zł.
FIAT punto 1.1+ gaz, I wł, 5d, salon, (1998), 10.800 zł.
FIAT punto 1.2+ gaz, I wł, 5d, do nauki jazdy, (2002), 16.300 zł.
FORD escort 1.6 16V+ gaz, 5d, (1994), 7.400 zł.
FORD escort 1.8TD kombi (1998), 13.600 zł.
FORD mondeo 2.0TDCI, salon, full opcja, (2003), 45.500 zł.
HONDA civic 1.5 16V sedan, automat, klimatyzacja, (1995), 11.600 zł.
LEXUS IS-300 full opcja, 5 biegów, idealny, (2003), 84.000 zł.
LUMINA APV 3.1+ gaz, bezwypadkowy, (1993), 11.600 zł.
MAZDA 3 2.3 tiptronic, full opcja, skóra czerw.-czarna, (2004), 65.000 zł.
MERCEDES C-320 4-matic, full opcja, elegance, (2004), 139.000 zł.
MITSUBISHI eclipse 2.0 16V, automat, klima, (1999), 31.700 zł.
MITSUBISHI eclipse 3.0V-6GT, pełna opcja, (2003), 57.000 zł.
OPEL astra 1.6 16V sedan, salon RP, (1996), 11.600 zł.
OPEL tigra 1.4 16V (1995), 13.500 zł.
POLONEZ 1.9D, I wł, (1995), 1.900 zł.
RENAULT megane coupe 1.6, salon RP, (1998), 16.600 zł.
RENAULT megane II 1.4 16V, salon, 5d, (2003), 31.700 zł.
SKODA fabia 1.4Mpi clasic, salon RP, (2000), 18.500 zł.
TOYOTA celica 1.8GT automat, skóra, (2000), 39.500 zł.
VOLVO V-40 2.0 16V, turbo, pełna opcja, (1998), 27.300 zł.
VW golf 1.8 pełna opcja+ skóry, 5d (1995), 12.700 zł.
VW polo 1.4 salon RP, I wł, 5d, (1998), 16.300 zł.
W ofercie uszkodzone i całe z USA oraz na indywidualne zamówienie.
ZDJĘCIA: www.dobrzyniewo.gratka.pl, e-mail:dobrzyniewo op.pl, tel. 0-508-145-996.

❑ LECH (085)743-17-19

15-206 Białystok, ul. Nowowarszawska 128/1.
ALFA romeo, (1995) 2,5TDI, stan bdb, 5.900 zł.
AUDI A4 (1999) 2,5TDI, V6, 29.500 zł.
AUDI A4, (1998), 1,9TDI, pełna opcja, 27.500 zł.
AUDI B3 (1991) 1,8B sprowadzony, zarejestrowany, 8.500 zł.
AUDI B4 (1995) 1,9 TDI srebrny metalik, 16.500 zł.
AUDI B-4, (1993), 1,9TDI, kombi 14.300 zł.
BMW 316, (1992), 1,6B, nowy gaz, 11.900 zł.
JEEP chereoke 2,5TDI, (1995), 17.900 zł.
NISSAN almera, (1997) 2,0D, klimatyzacja, 15.900 zł.
NISSAN primera, (1997), 2,0B +gaz, klimatyzacja, 17.500 zł.
OPEL astra II (1999) 1,8B klimatyzacja, 19.500 zł.
OPEL astra II (2001) 1,7DTL 5-drzwiowy, bogata opcja, 27.500 zł.
OPEL corsa, (1994), 1,2B, 8.500 zł.
OPEL frontera, (1994), 2,3TDI, sprowadzony, zarejestrowany, 21.000 zł.
OPEL omega kombi (1995) 2,5TDS, 15.500 zł.
POLONEZ caro plus, (1998), 1,6GSI +gaz, 4.900 zł.
SEAT cordoba, (1994), 1,9D, sprowadzony, zarejestrowany, 11.900 zł.
SEAT cordoba, (1995), 1,4B, sprowadzony, zarejestrowany, 10.500 zł.
TOYOTA corolla, (1997), 2,0D, 5-drzwiowa, I wł., 16.500 zł.
VW golf III 1,9TDI (1992) wersja GL, 11.900 zł.
VW Passat kombi, (1994), 2.0B +gaz, 12.900 zł.
VW passat kombi, (XII.1995) 1,9TDI, 16.300 zł.
VW passat sedan (1995) 1,9TDI, 15.300 zł.
VW Passat, (1994), 1,9TD, ABS, 2xairbag, 13.900 zł.
VW Polo 1,4B (1996), 3 drzwi, 9.900 zł.
VW polo, (XII.1995), 1,4B, I właściciel, 5 drzwi, 12.800 zł.

KUPIĘ

A4 Avant (1995-1998), większy silnik, Suwałki. ☎0696-186-293.
ACURA Honda Integra, (1994-96). ☎0506-187-367.
AUDI A4, TDI lub golfa IV TDI, może być uszkodzony. ☎0692-759-446.
AUDI B 3, diesel, gaz. ☎0609-490-276.
AUDI B3 1,8, czarny metalik, (1991) bez prawa rejestracji do 5.000 zł. ☎0887-563-222.
AUDI B-3, Vw III, 1.8 GT uszkodzony lub z zepsutym silnikiem do 3.000 zł. ☎0508-877-687.
AUDI kombi, silnik Diesla, do 8.000 zł. ☎0698-238-609.
AUTO do 100 zł. ☎0661-873-601.
AUTO osobowe do 7.000 zł. ☎0880-771-929
AVENSIS 2.0TDI (1999-2000) salon, I właściciel, bezwypadkowy, książka serwisowa. ☎0604-198-532
BARAKOWÓZ na kołach. ☎0604-076-957.
CARAVELLA lub multivan 2.4D w rozsądnej cenie. ☎0601-229-910.
CHŁODNIA żuk lub lublin, niedrogo. ☎(0-86)476-43-79, 0693-690-506.
CHRYSTLER Voyager, uszkodzony, do remontu, w rozsądnej cenie. ☎0694-259-021.
DACH skoda felicja kombi, (085)749-10-41.
DAEWOO Lanos, może być od firmy, również uszkodzony. ☎0501-328-434.
DAEWOO tico, gaz, od 1998r. ☎(0-85)653-47-20.
DOSTAWCZY, mercedes 208, 308, 210, 310, lub ford transit, mogą być do lakierowania. ☎0602-666-249.
FIAT 126p stan db, aktualne OC, przegląd, do 300 zł. Suwałki. ☎0665-033-795.
FIAT Ducato 1.9 (1994-1995), uszkodzony silnik, do napraw lakierniczych. ☎0608-228-821.
FIATA cc, daewoo tico, poloneza, może być do remontu. ☎0887-533-725.
FORD escort 1.4-1.8 B (1991-94) rozbity. ☎0663-363-703.
GOLF II 1.6TD, może być uszkodzony. ☎0505-715-893
GOLF II oryginalny, zadbany, 3-drzwiowy, Augustów. ☎(0-87)644-78-99.
GOLF II, 1,3, 1991 lub 1992, cztery dzrzwi, stan dobry, do 6.000 ,☎(087)566-70-47.
GOLF III TDI 5-drzwiowy, (1997). ☎0692-828-494, (0-85)675-43-72.
GOLFA II 3-dzrzwiowego, (1991), Białystok, Hajnówka. ☎0698-609-815.
HAK do ford sierra kombi. ☎0604-833-050.
HONDĘ Accord, (1994-96) lub Civic 3D, (1995-97). ☎0506-187-367.
KAŻDY np. polonez, łada, polski do 2.000 zł w rozliczeu drzewo. ☎0504-944-926.
LANOS (2000-2001). ☎0600-442-888
LAWETA samochodowa. ☎0692-021-374
LAWETĘ w dobrym stanie, w dobrej cenie. ☎(0-87)425-82-59, 0509-780-366.
MERCEDES 115. ☎(0-87)520-73-22 po 15:00.
MERCEDES 124 Benz +gaz, Lub Diesel, do 4.500 zł. ☎0609-962-172.
MERCEDES bus podwyższany, przedłużany, może być niekpl, z niesprawnym silnikiem. ☎(0-85)710-81-06
MERCEDES Bus Sprinter, lub starszy model, może być uszkodzony, do remontu, po wypadku. ☎(0-85)650-53-37, 0507-173-626.
MERCEDES okularnik (powyżej 1996). ☎0692-021-374
MERCEDESA 207, uszkodzony lub do remontu. ☎0607-547-147.
NISSAN patrol, do remontu. ☎0505-373-582.
OMEGA kombi rozbity (1991-93) 2.0B. ☎0504-203-335
OPEL astra II (1998/8) od I właściciela, bezwypadkowy, salonowy, serwisowany. ☎0600-408-443.
OPEL, skoda, do 20.000 zł, stan idealny. ☎0606-903-158.
OSOBOWY, może być uszkodzony, audi, vw, opel do 7.000 zł. ☎0608-044-374.
PASSAT kombi 1.9D (1990/3) rozbity, do remontu. ☎0605-570-305.
PEUGEOT 605, (1990-92), uszkodzony. ☎0513-280-665.
POLO diesel 5-drzwiowy, (1998). ☎0692-828-494, (0-85)675-43-72.
POLONEZ, Fiat, Żuk lub inny, na części lub na złom. ☎0505-720-184.
POLONEZ, żuk, inny, do 300 zł. ☎0506-427-705.
PRZYCZEPKĘ samochodową w stanie db, oplandekowana, zarejestrowana. ☎(0-85)731-38-71.
ROBÓR blaszak. ☎(0-87)523-87-01, wieczorem.
SEAT ibiza, nissan micra lub opel corsa, I wł. pow. 1996 r. ☎0600-408-443.

SILNIK DO AUDI A4, 1,8 LUB 2,0 , ☎0604-708-420.
000380D

SKODĘ felicie nowy model, może być lekko uszkodzona. ☎0600-108-487.
SKUP aut osobowych. ☎0696-107

AUTO-SZYBY
B-stok, ul. Ciołkowskiego 73
tel. (085) 743-72-76,
tel. kom. 0602 192-185
- osobowe - TIR
- uszczelki - kleje
• sprzedaż • montaż
• dostawa do Klienta
• przyciemnianie szyb

B 4, 2.0, (1993), grafit met., alufelgi, el. szyberdach, poduszka. 10.500 zł. ☎0692-342-557.

B 4, 2.6 B, quatru, granatowy met., pełne wyposażenie. 12.200 zł. ☎(0-86)271-39-97, 0606-347-581..

B 4, Avant, 1.9 TDI, (1994/95), airbag, alugelgi, pełna elektryka, ABS, wspomaganie. 15.500 zł. ☎0607-675-118.

B 4, Avant, 2.6 quatro, (1994). 11.000 zł/zamiana na CC. ☎0508-773-370.

B3 (1989) stan bdb, 5.500 zł. ☎0510-434-720.

B3 1.6 TDi 80 km (1990) ABS, c.zamek, wspomaganie, szyberdach, 9.900 zł. ☎(0-85)714-02-40 po 20:00.

B3 1.8 (1987) stan idealny, 5.500 zł. ☎0691-858-848.

B3 1.8 +gaz (1991), zarejestrowany, 7.800 zł. ☎0692-005-972.

B3 1.8 +gaz (gwarancja) (1990), wspomaganie, c. zamek, stan bdb, zarejestrowany, 9.500 zł. ☎0504-244-585.

B3 80 1.8 +gaz (1990), hak, szyberdach, c. zamek, 6.500 zł. ☎(0-86)273-51-97.

B4 (1992) 2.0 B +gz, srebrny metalik, alufelgi, stan bdb, 12.000 zł zamiana. ☎0507-173-626.

B4 (1992) gaz, alufelgi, szyberdach, odtwarzacz CD, kpl opon, 13.500 zł. ☎0512-276-760

B4 (1992) zielony, stan bdb, 7.800 zł. ☎0504-412-069.

B4 (1993) avant 2.0 +gaz, klimatyzacja B, ABS, stan bdb, 13.500 zł. ☎(0-86)271-75-61.

B4 (1994) 1.9TDi kombi 17.000 zł. ☎0608-339-859.

B4 (1994) 2.0 gaz, 13.900 zł. ☎(0-87)568-32-12

B4 (1994) gaz, klimatyzacja, ABS, 12.800 zł/zamiana. ☎0601-352-176.

B4 (1994) granatowy, pełne wyposażenie, 11.500 zł do uzgodnienia. ☎0511-588-293.

B4 (1994) z powodu wyjazdu, zarejestrowany, ABS, wspomaganie, airbag, klimatyzacja, c.zamek, alufelgi, 13.000 zł. ☎0692-376-116.

B4 1,9TD (1992) stan bdb, 11.700 zł. ☎0694-977-935.

B4 1,9TD (1993) 14.900 zł. ☎0606-215-589.

B4 1,9TD (1994) zielony metalik, ABS, alufelgi, c.zamek, szyberdach, 12.500 zł. ☎0696-230-969.

B4 1,9TDI (1992) bogate wyposażenie, 12.000 zł. ☎(0-87)563-07-59.

B4 1,9TDi (1993) srebrny metalik, el.szyby, el. lusterka, 13.500 zł. Lub zmiana na Ursus. ☎0502-271-991..

B4 1.9TD (1992) srebrny metalik, wspomaganie, alarm, c.zamek, 13.000 zł. ☎0504-492-988.

B4 1.9TD (1992), białe, 9.600 zł. ☎0510-505-612.

B4 1.9TDI (1992), 12.500 zł. ☎(0-87)563-07-59

B4 1.9TDi (1992), c. zamek, wspomaganie, el. szyberdach, alarm, 13.500 zł. ☎0505-660-751.

B4 1.9TDI (1992), serwisowany, 154 tys. km, c. zamek, lusterka, szyberdach, radio, 14.400 zł. ☎0602-266-209.

B4 1.9TDI (1992.12), czerwony, zarejestrowany, 12.800 zł. ☎(0-89)752-34-59.

B4 1.9TDi (1993), granatowy metalik, alufelgi, szyberdach, ABS, wspomaganie, 13.000 zł +opłaty. ☎0501-643-043.

B4 1.9TDI (1993), srebrny metalik, radio, 13.500 zł. ☎0502-271-991.

B4 1.9TDi (1994), 13.000 zł. ☎0696-461-945.

B4 1.9TDi (1994/5) srebrny metalik, c. zamek, wspomaganie, ABS, klimatyzacja, stan bdb, 17.000 zł. ☎0505-003-190.

B4 1,9TDI (1995), klimatyzacja, ABS, 15.500 zł. ☎0695-753-886.

B4 1.9tdi, (1992), srebrny metalik, wspomaganie, el. szyberdach, c. zamek, 13.000 zł. ☎0500-043-490..

B4 2,0 (1992) wspomaganie, szyberdach, hak, srebrny metalik, stan bdb, 13.000 zł. ☎0600-702-236.

B4 2,0B (1992) centralny, ABS, wspomaganie, garażowana, bezwypadkowa lub zamienię na TDI 13.500 zł. ☎(086)473-58-63

B4 2.0 (1991), zielony metalik, szyberdach, alufelgi, c. zamek, 10.300 zł. ☎(0-87)644-93-05, 0888-508-368.

B4 2.0 (1993), perła metalik, 10.700 zł. ☎0509-805-378.

B4 2.0 (1993/1994), 12.500 zł. ☎0503-085-215.

B4 2.0 (1994), wspomaganie, c. zamek, zarejestrowany, Elk, 12.500 zł lub zamienię. ☎0502-327-378.

B4 2.0 +gaz (1992), alufelgi, 12.300 zł. ☎0609-622-779.

B4 2.0 +gaz (1992), el. lusterka, pełny wtrysk, ABS, wspomaganie, szyberdach. radio, 13.200 zł. ☎0500-578-332.

B4 2.0 +gaz (1994) bogate wyposażenie, stan bdb, 16.200 zł. ☎0509-365-011.

B4 2.0 automat (1992), 8.000 zł. ☎0696-282-428.

B4 2.0, srebrny metalik, alufelgi, klimatyzacja, 11.500 zł. ☎0601-373-568.

B4 2.0B (1992) 10.000 zł. ☎(0-85)721-16-08.

B4 2.0B (1994) el.szyby, el.lusterka, klimatyzacja, 12.000 zł/do uzg. ☎0608-264-023.

B4 2.0B +gaz (1992), czerwony, ABS, wspomaganie, c. zamek, alarm, klimatyzacja, zarejestrowany, 11.900 zł. ☎0694-917-480.

B4 2.6 (1993), srebrny metalik, stan bdb, 11.700 zł lub zamiana. ☎0600-309-363.

B4 80 2,8 gaz (1992) klimatyzacja, alufelgi, elektryka, 8.500 zł. ☎0661-759-340.

B4 80 2.8 V6 (1992), czarny metalik, pełna elektryka, 8.800 zł. ☎(0-87)429-33-34.

B4 80 Benz (1993) ciemna wiśnia, 9.000 zł. ☎0693-356-182.

B4 avant 2.0 gaz (1992), granatowy, abs, c. zamek, szyber elektryczny, 12.000 zł. ☎(0-86)277-48-27

B4 czarna perła kombi, 2.0B elektryczne szyby, c. zamek, klimatyzacja, alufelgi, 11.500 zł. ☎0512-824-105

B4 kombi 1,9 TDi (1994) 13.500 zł. ☎0502-263-545.

B4 TDi (1993), 12.000 zł. ☎0696-461-946.

B4, 13.900 zł/zamiana na traktor z dopłatą. ☎0692-066-432.

B4, 2,0 +gaz nowy, granat (19940 szyberdach, airbag, wspomaganie, ABS, hak, 11.500 zł. ☎0512-146-466.

B4, 2,0B (1992) 9.000 zł. ☎0692-283-066.

B4, 2,0B (1992) czerwony, 9.700 zł lub zamienię na C4. ☎0608-553-652.

C 4, 2.0 B+ gaz, (1992), uszkodzony. 7.300 zł. ☎0505-512-062..

C4 (1993) 2,0B +gaz, 9.300 zł. ☎(0-87)657-78-77, 0696-488-208.

C4 (1993) 2,3B +gaz, bogato wyposażone, 12.400 zł. ☎0503-079-547.

C4 100 quattro 2.3B gaz (1991) wiśnia metalik, wyposażenie, stan bdb, 12.000 zł. ☎(0-86)277-48-27

C4 2,3 b +gaz (1993) stan bdb, 12.500 zł. ☎0604-452-534.

C4 2.0 B, (1992) stan db, 12.600 zł/zamiana. ☎(0-85)730-87-18, 0505-512-062..

C4 2.3 +gaz (1993), czarny, alufelgi, 6.500 zł. ☎0509-473-590.

C4 2.5 TD czerwone (1992) elektryka, zadbany, Suwałki, 13.900 zł. ☎0604-590-692.

C4 2.5TDI (1994), 15.500 zł lub zamiana. ☎0509-780-420.

C4 2.5TDI (1994), webasto, soczewki, elektryka, ABS, airbag, audio + CD, 19.000 zł. ☎0604-954-295.

C4 2.5TDi (1994), zarejestrowany, 17.900 zł. ☎0604-691-918.

C4 kombi 2.5TDi (1993.12), srebrny metalik, I właściciel, atrakcyjny wygląd, bezwypadkowe, 14.700 zł +opłaty. ☎0500-505-212.

CABRIO (1992), pełne wyposażenie, bezwypadkowe, czarne, 22.000 zł. ☎0600-036-422.

COUPE (1983) stan db, 1.800 zł. ☎(0-87)562-15-73.

COUPE 2.3B (1992), elektryka, aluminiowe alufelgi, wspomaganie, zielony metalik, 10.500 zł. ☎(0-86)272-83-56, 0698-623-209.

COUPE GT, 2,2 (1984) gaz, wspomaganie, el. szyberdach, c. zamek, alarm, B-stok, 2.500 zł. ☎0698-616-752.

CYGARO (1988) quatro 2,2 Turbo B +gaz, bogata opcja, jeżdżący, sprawny technicznie, 2.900 zł. ☎0502-163-087.

KOMBI, (1994), 2.3 B+ gaz, elektryka, skóra, alufegi. 12.000 zł. ☎0607-436-684.

S 4, (1993), 2.2 quatro. 15.000 zł. ☎0509-591-471.

V 8, (1991), 2.6 B+ gaz. 7.000 zł. ☎0604-263-268.

V8 4.2 quatro (1992) 12.000 zł. ☎0509-591-470.

V8 quattro, 3,6kat., pełna opcja, 11.500 zł lub zamienię. ☎0502-752-604.

❑ AVIA

(1990), nowe opony, kontener. 3.500 zł. ☎0505-047-275..

(1991), ciężarowy, izoterma, 1.500 zł. ☎(0-87)429-11-73.

(1997) izoterma, 10.000 zł. ☎0695-759-061, (0-85)721-13-67.

SKRZYNIOWY z nowymi bortami, na chodzie, 2.500 zł. ☎0511-201-946.

❑ BMW

(1981) nowy gaz, 1.800 zł. ☎(0-85)732-68-35.

1.8 (1995), czarny metalik, klimtronic, alufelgi, +komplet zimowych opon, el. lusterka, 18.900 zł. ☎0509-780-366.

315 (1983) uszkodzony silnik, 1.500 zł. ☎0661-847-694.

316 (1993), szyberadach, ABS, alufelgi, hak, 11.000 zł. ☎0510-083-510.

316 1,6 b (1989) 2-drzwiowy, szary metalik, zimówki, 4.600 zł. ☎0887-949-250.

316 1.8kat (1990), c. zamek, szyberdach, alufelgi, radio, 8.000 zł. ☎0889-171-996.

316 E30 (1989), 2 komplety kół, el. szyby, szyberdach, 5.500 zł do uzg. ☎0609-190-555.

316 E30 kombi +gaz (nowy (1989), zarejestrowany, 6.800 zł lub zamiana. ☎0607-887-815.

316 E36 1.8 (1992) atrakcyjny wygląd, stan bdb, 10.500 zł do uzg. ☎(0-85)711-70-51.

316 kombi (1993) ABS, airbag, pełna elektryka, 8.500 zł/do uzg. ☎0600-516-464.

316 kombi (1993) elektryka, poduszka, abs, szyberdach, alufelgi, 11.500 zł. ☎0660-206-180

316 kompakt (1994/95) 113 tys. km, stan bdb, czarny, atrakcyjny wygląd, 12.500 zł. ☎0505-090-181.

316, (1992), ABS, c. zamek, el. lusterka, alufelgi, serwisowany, stan tech. idealny. 10.000 zł. ☎0602-704-810.

316i (1992), 10.500 zł. ☎0608-766-230.

316i e30, (1991), wersja sportowa, alufelgi, szyberdach, pełna elektryka, Suwałki, 4.800 zł. ☎0608-642-304.

316i, (1990), szyberdach, wspomaganie, el. lusterka, hak, 5.500 zł. ☎(0-85)663-27-78, 0509-200-616.

318 (1985) po kapitalnym remoncie blacharsko- lakierniczym, czerwony, siedzenia z nowszego modelu, 5.300 zł. ☎0513-970-336.

318 (1986) gaz, alufelgi, 2.600 zł. ☎0503-764-970.

318 (1991) 1,8, czerwony, 15.000 zł. ☎(0-86)275-22-69, 0693-212-103.

318 (1992), c. zamek, alufelgi 16", ABS, stan idealny, 14.000 zł do neg. ☎0502-731-271.

318 (1993) ABS, wspomaganie, el.lusterka, alufelgi, niebieski metalik, 11.000 zł. ☎0503-157-883.

318 (1993), stan idealny, 2 m-c w kraju, 12.000 zł. ☎0608-832-113.

318 (1995), stan idealny, jasny środek, 14.700 zł. ☎0509-805-378.

318 (1995/1996), salonowe, pełne wyposażenie, 15.900 zł. ☎0501-633-685.

318 1.8B (1995), c. zamek, ABS, el. szyberdach, szyby, airbag, stan bdb, 12.400 zł. ☎0888-107-776.

318 1.8TD (1995/1996), pełna opcja, zarejestrowany, 17.500 zł. ☎(0-87)523-01-00.

318 cabrio (1995) czarny, 25.000 zł lub zamienię na audi A8, lub A6. ☎0505-393-570.

318 i, (1989), buda M40, 1.8, gaz, coupe. 6.800 zł. ☎0661-478-466.

318 kombi, (1990), czerwony, szyberdach, centralny zamek, wspomaganie, stan bdb, 3.700,-. ☎0667-825-979.

318 TDS kombi, klimatronik, elektryka, airbag, ABS, 17.000 zł. ☎0606-128-752.

318I (1993), 180 tys. km, zadbany, metalik, alufelgi 17", 9.900 zł. ☎(0-86)273-33-02, 0888-674-816.

318I, (1987), alufelgi, el. lusterka, zawieszenie alpina, sportowy wydech, szyberdach, Augustów, 4.900 zł. ☎0505-015-406.

320 (1988) stan bdb, 5.300 zł. ☎0507-198-118.

320 (1991) E36 sedan, 11.200 zł. Lub zamiana. ☎0501-399-066.

320 2,0B 6-cylindrowa, granatowa (1993) XII, stan optyczny i techniczny db, 13.500 zł. ☎(0-87)425-93-67, 0698-997-621.

320 24V (1991) gaz, elektryka, hak, ciemne szyby, M3, atrakcyjny wygląd, 11.000 zł. ☎0608-052-690.

320 coupe (1989), szyberdach, c. zamek, 3.500 zł. ☎0888-473-201.

320 E30 (1990), ABS, wspomaganie, c. zamek, el. szyby. 4.600 zł. ☎0607-896-736.

320 E36 (1991) stan bdb, gaz, 9.000 zł. ☎0606-190-118.

320, E36, (1991), uszkodzony. 2.000 zł. ☎0512-438-727.

320D (2000.12), niebieski metalik, Diesel, 95 tys. km, PILNIE, 40.000 zł. ☎0604-283-366.

320I (1991) I właściciel, c. zamek, wspomaganie, abs, elektryczne lusterka, 7.500 zł. ☎(0-85)721-92-32

320I vanos (1993) E36 sedan, 12.200 zł. Lub zamiana. ☎0501-399-066.

323 (1997) czarny, pełne wyposażenie, 15.000 zł. ☎0511-946-114.

323F 1.6 16V (1993) el. szyby, c. zamek, spojlery, 7.200 zł. ☎0886-261-231.

324 diesel (1988) II właściciel, 7.000 zł/do uzg. ☎0603-109-066

324 kombi, 2,4TD (1992) czerwony, 7.500 zł. ☎0505-753-230.

324 stan db, (1996) składak, Suwałki, 3.000 zł. ☎0880-383-749

324 TD (1991) niebieski metalik, stan bdb, 9.000 zł. ☎0502-412-434.

324 TD, stan bdb (1991) kombi, 190 tys. km, 8.000 zł. ☎0505-660-528.

324, po wypadku, 3.500 zł. Okolice Suwałk. ☎0889-419-626.

324D, (1986/94), OC, przegląd, 5-drzwiowy, 1.500 zł. ☎0692-396-970.

325 2.7 +gaz (1985) ABS, 5.000 zł. ☎0695-112-222.

325 cabrio (1988), pełna opcja, skórzana tapicerka, elektryka, 5.900 zł. ☎0889-164-156.

325I (1991) gaz, pełna opcja, 13.000 zł. ☎0696-477-261.

518 +gaz (1994), ABS, c. zamek, el. lusterka, szyberdach, zarejestrowany, radio, 14.300 zł. ☎0502-565-084.

518 +gaz (1994.12), bogate wyposażenie, zarejestrowany, 13.600 zł. ☎0510-892-595.

AUTO SERWIS s.c.
■ PEŁNY ZAKRES MECHANIKI i ELEKTROMECHANIKI
■ CZĘŚCI DO MERCEDESA - nowe i używane
Białystok, ul. Wielkopolska 10
tel. (085) 743-78-84, tel./fax (085) 743-19-98
501 544 995 (24h)

520 (1980) gaz, szyby elektryczane, lusterka, c. zamek, 2.800 zł. ☎0696-095-484.

520 (1982) w całości lub na części,1.000 zł. ☎(0-86)218-79-63.

520 (1989) gaz, 8.000 zł lub zamienię na dostawczy. ☎(0-86)275-22-40.

520 (1991) 24V, stan bdb, bezwypadkowy, ABS, hak, szyberdach, zimowe opony, elektryka, 8.200 zł. ☎0888-205-911.

520 +gaz, 11.000 zł lub zamienię na busa skrzyniowego. ☎0502-647-033.

520 24V gaz, srebrny metalik (1992) 10.500 zł. ☎0510-157-645.

520 D, (XI.2002), pełne wyposażenie, nawigacja, DVD, TV, GPS, klimatronik. 38.500 zł. ☎0509-138-838.

520 uszkodzony silnik (1990) 4.500 zł. ☎0880-805-082.

520, (1991), czerwony, gaz, stan bdb. 6.900 zł/zamiana na CC, Seicento, Uno, Tico. ☎(0-85)712-81-63.

520, gaz, (1989), 6.000 zł, zamiana na busa osobowego. ☎0511-950-460.

520, gaz, 5.700 zł, zamiana na busa osobowego. ☎0511-950-460.

520I 2.0 + gaz (1989), c. zamek, el. lusterka, aluminiowe felgi, kpl. opon, 8.500 zł. ☎0602-374-222.

520I E-34 2.0, gaz, (1991), 14.300 zł. ☎0604-865-722.

524 (1989) Diesel, ABS, 6.800 zł. ☎0691-827-952.

524 TD (1991) 6.000 zł. ☎0608-836-507.

524I TD, (1991), bordo, 8.000 zł. ☎0503-457-660, (0-85)654-00-51.

524TD (1991), ABS, klimatyzacja, alufelgi, el. szyby, el. lusterka, 9.500 zł. ☎0507-776-421.

525 (1993) uszkodzony silnik, 6.500 zł. ☎0502-546-842.

525 2.5B (1988), automat, 5.000 zł. ☎(0-87)565-70-14, 0502-451-962.

525 2.5B +gaz (1989), klimatyzacja, szyberdach, ABS, webasto, stan idealny, 10.500 zł. ☎0502-770-442.

525 gaz (1990) stan db, 7.000 zł. do uzg. Lub zamiana na Diesel. Suwałki. ☎0608-413-896.

525 TDS (1992) bogate wyposażenie, 11.500 zł lub zamienię. ☎0608-096-795.

525 TDS (1995) pełna opcja bez skóry, 18.000 zł. ☎0694-187-144.

525 TDS, kombi, (1995), pełne wyposażenie. 18.700 zł. ☎(0-85)719-74-55..

525, 2,5D E39, czarna perła, pełne wyposażenie (1997) 33.000 zł. ☎0889-674-066.

525I (1988), 5.000 zł, lub na części. ☎0607-104-790.

525TDS (1995), pełne wyposażenie, 17.000 zł. ☎(0-87)620-89-64.

525TDS (1997), pełna opcja oprócz skórzanej tapicerki, 28.000 zł. ☎0603-048-684.

525TDS kombi (1993), zadbany, szyby przyciemnione z atestem, 13.900 zł lub zamiana na dostawczy. ☎0606-982-988.

535 3.5B +gaz, pełna opcja, bordo (1992) zadbany, Suwałki, 9.900 zł. ☎0604-590-692.

535I, pełna opcja (1991) 7.500 zł. ☎0608-302-356.

620 TDi (1995) alarm, alufelgi, c.zamek, elektryka, 2x airbag, ciemny grafit, 11.500 zł. ☎0502-736-882.

728 (1998/1999), pełna opcja, kremowa skórzana tapicerka, niebleskie, 36.900 zł. ☎0602-188-814.

728, (1996/97). 31.000 zł. ☎0501-529-499..

730 (1993) gaz sekwencyjny, 22.000 zł/zamiana. ☎0880-234-993.

730 +gaz (1991), pełna opcja, 11.000 zł, lub zamiana. ☎0663-491-757.

730 3,0 (1988) ABS, alufelgi, elektryka, stan techniczny, wizualny bdb, 7.000 zł do uzgodnienia. ☎0506-050-499.

730, (1992), pełna opcja bez skóry, gaz, felgi 18', czarny. 19.000 zł. ☎0694-582-409.

735 +gaz (1991) pełne wyposażenie, uszkodzona uszczelka pod głowicą, 5.800 zł. ☎(0-87)610-26-87, 0502-183-727.

735I, (1987), pełna opcja, alufelgi 17", stan bdb, 7.000 zł. ☎0698-650-417.

740 E38 (1994) pełna opcja, skóra, czarny metalik, stan bdb, 24.500 zł. ☎0668-379-378.

BMW 324 stan bdb (1985) 3.800 zł. ☎0693-353-927

E 36 325TD (1992XII) skóra, ekonomiczny, zadbany, 14.000 zł. ☎(0-85)657-89-19.

E36 316 (1992) 178 tys. km, czarny metalik, 9.000 zł. ☎0503-953-222.

E36 316 +gaz (1994) czarny metalik, alufelgi 17", 9.600 zł. do uzg. ☎0886-134-865.

E36 320 (1993) wspomaganie, abs, 2x poduszka, c. zamek, alarm, elektryka, Białystok, 7.900 zł. ☎0503-325-236

E36 320i pełna opcja prócz klimatyzacji, ładne alufelgi, 8.900 zł. ☎0605-334-293

E36, 1,8 +gaz (1993/X) el.lusterka, szyberdach, ABS, poduszka, 167 tys.km, stan bdb, 13.200 zł. ☎0501-681-711.

REKIN, stan db, 1.000 zł. ☎(0-86)217-20-27.

SPRZEDAM pilnie, tanio BMW (1990) +gaz: 5.500 zł. ☎(086)218-33-17.

❑ CHEVROLET

LUMINA 3.1 +gaz (1994), bogate wyposażenie, stan bdb, 12.500 zł lub zamiana na Diesla. ☎0602-271-154.

LUMINA APV +gaz (1993) bezwypadkowy, 11.500 zł. ☎(0-85)719-74-55..

❑ CITROEN

AX 1.1 gaz stan db (1988), 2.300 zł. ☎(0-86)478-18-46, 0511-330-377

AX 1.4D biały (1992) 4.000 zł. ☎0504-444-966.

AX I katalizator (1996) zielony metalik, 5-drzwiowy, salonowy, c.zamek, alarm, 6.500 zł. ☎(0-85)650-21-30.

AX, 1,0 kat. (1996/97) salonowy, bezwypadkowy, świeżo po serwisie, stan idealny, 5-drzwiowy, 6.600 zł. ☎(0-85)710-37-85.

AX, 1,5D (1996) 5-drzwiowy, garażowany, granatowy, używany przez kobietę, B-stok, 8.500 zł. ☎0604-447-044.

BERLINGO (1998) czerwony, garażowany, 13.500 zł. ☎(0-85)746-52-76.

BERLINGO (2001) multispace 1.4 złoty metalik, 20.500 zł. ☎(0-85)655-66-33.

BERLINGO 1,9D 2-miejscowy, przeszklony (2001) biały, 21.000 zł. ☎0608-311-558, 0607-595-520.

BERLINGO 1.4B gaz salon 5 osobowy biały (1997/98), 11.800 zł. ☎0609-552-518

BERLINGO 1.9D (1996) 5-os., uniwersalny, 2 komplety opon, 11.200 zł. ☎0604-204-148, (0-85)655-61-88.

BERLINGO 1.9D (1999) 5 osobowy 4 drzwiowy, salon RP, Suwałki, 20.000 zł. ☎(0-87)565-31-37

BX 1.4 gaz (1987) mały przebieg, stan idealny, 2.900 zł. ☎0500-361-533.

BX 1.9D (1991) 3.800 zł. ☎(0-87)565-57-34.

BX 14E, (1986/87), 2.600 zł. ☎0604-892-105.

C 15 1.8D (1998) stan bdb, 10.500 zł. ☎0668-432-765.

C 15, 1.8 D, (1999). 11.500 zł. ☎0667-271-480.

C5 2.0 (2002/2003), salonowy, bezwypadkowy, stan idealny, 80 tys. km, 44.000 zł lub zamienię. ☎0605-221-718.

CITROEN C5, KOMBI, (2002), 2.0HDI, PEŁNE WYPOSAŻENIE, NIEBIESKI METALIK, 40.000 ZŁ. ☎0695-976-863.

JAMPER (1998) 175tys km, niski, krótki, 15.900 zł. ☎0500-067-359.

JUMPER, 2.5 D, (1998). 19.000 zł. ☎(0-85)650-12-68..

JUMPER, 2.5 D, 115 tys./km, (2001). 29.000 zł. ☎(0-85)716-56-95, 8.00-16.00.

SAXO 1,1XS (2000)-I właściciel,salonowy (oryginalnie serwisowany), pełne wyposażenie, garażowany, złoty metalik, centralny zamek, welurowa tapicerka, przyciemniane szyby, stan bdb, 70 tys.km, 13.400 zł, (085)7320-913, ☎0601-219-333.

SAXO (1998). ☎0606-214-555.

SAXO, 1.1, (1997), salon, bezwypadkowy, 5- drzwiowy. 9.800 zł. ☎0504-065-152..

XANTIA (1994) 1,6, szyberdach, c. zamek, elektyka, ABS, hak, 5.000 zł. ☎0508-151-004.

XANTIA 1.8 (1993), c. zamek, elektryka, wspomaganie, 6.000 zł. ☎0502-186-899.

XANTIA 1.8 (1994), czerwony, 5.000 zł +opłaty. ☎0665-301-850.

XANTIA 1.8i kombi granatowy (1995), 12.000 zł. ☎(0-85)653-47-73, 0500-269-719

XANTIA 1.9TD (1994.12), wspomaganie, c. zamek, ABS, el. szyby, roleta, 12.800 zł, lub zamiana. ☎0501-375-251.

XANTIA 2,0i (1994) granat metalik,wspomaganie, alufelgi, szyberdach, 8.200 zł. ☎(0-85)746-04-18. 0510-245-265.

XANTIA 2.0 16V kombi (1997) salon RP, 14.700 zł. ☎(0-85)719-74-55..

XSARA kombi (1999/XII) 1.6 bezwypadkowy, mały przebieg wspomaganie, elektryka, salon, 17.500 zł. ☎0512-812-657.

ZX (1993) 1.4, 4.000 zł. Lub zmaiana. ☎0502-263-231.

ZX 1.3 (1992), zarejestrowany, 7.200 zł. ☎0507-047-748.

❑ CINQUECENTO

(1996) 3.000 zł. ☎(0-86)279-03-75.

(1998), 4.400 zł. ☎0889-376-696.

1.1, Sporting, (1997), złoty met., alarm, szyberdach, alufelgi. 6.500 z. ☎(0-87)564-70-67.

700 (1993) biały, opony zimowe, do małych poprawek lakierniczych, 3.500 zł. ☎0698-678-944.

700 (1993), c. zamek, alarm, stan bdb, 2.800 zł. ☎0660-175-519.

700 (1994), zielony metalik, 2.800 zł. ☎0600-279-262.

700 (1994), zielony, szyberdach, alarm, stan idealny, 3.600 zł. ☎(0-87)610-50-81, 0511-045-324.

700 (1996) 3.300 zł lub zamienię na większy. ☎0880-591-074.

700 (1996) 3.500 zł. ☎(0-85)712-45-89.

700 (1996) czerwony, gaz, c. zamek, alarm, pilot. 3.800 zł zamiana również na uszkodzony. ☎(0-85)676-26-31.

700 (1997) zamiana na ciągnik, 4.000 zł. ☎0601-761-552..

700 +gaz (1995), stan bdb, Suwałki, 2.600 zł. ☎0504-978-354.

700 +gaz (1996) c. zamek, immobiliser, 4.500 zł. ☎(0-85)869-17-17.

700 +gaz (nowy) (1994), niebieski metalik, 4.000 zł. ☎(0-87)644-22-95.

700, (1995), zielony met, 64 tys./km, c. zamek, autoalarm. 1.950 zł. ☎0887-284-687.

700, (1996). 3.500 zł. ☎0502-742-130.

704 (1995) autoalarm, czerwony, 3.500 zł. ☎0511-891-599.

704 (1996) bezwypadkowy, stan bdb, 3.800 zł. ☎0602-197-571.

704 (1996) niebieski, blokada skrzyni, Suwałki, 3.100 zł. ☎0503-502-275.

704 (1997/98) gaz, 4.500 zł. ☎(0-85)654-27-35, 0510-232-734.

704 (1998) 52 tys.km. II właściciel, zadbany, garażowany, bezwypadkowy, 4.900 zł/do uzg. ☎0512-183-468 po 18.00

704 (1998) bezwypadkowy, gaz, niebieski, opony zimowe, od kobiety, 5.500 zł. ☎0609-687-463.

704 (1998) czerwony, 68.000 km, 4.300 zł. ☎(0-86)277-53-47, 0660-694-721.

704 (1998), autoalarm, c. zamek, stan bdb, 4.100 zł. ☎0502-158-254.

704 80 tys.km, gaz, srebrny metalik, 5.500 zł, ☎0506-043-509

704 gaz (1996), 3.400 zł. ☎0504-839-569

704 gaz (1998), 90 tys.km. stan bdb, czerwony, zamiana, 5.900 zł. ☎0506-043-509

704 Young, (1996), 72,5 tyś km, stan dobry, jeździła kobieta, Suwałki, 3.600,- ☎0510-413-799.

704, (1997), nowy akumulator, rozrząd, srebrny metalik, I właściciel, 4.700 zł. ☎0695-763-929, (0-85)651-29-85.

704, I właściciel, 71.000 km, po wymianie sprzęgła, zadbany, 4.300 zł. ☎0603-885-313.

900 (1996), 4.200 zł. ☎0698-716-692.

900 (1998) biały, 94 tys. km, 5.500 zł. ☎0606-819-872, (0-86)275-44-41.

900 +gaz (1994) czerwony, stan bdb, 4.200 zł. ☎0887-415-326.

900 +gaz (1994) czerwony, stan bdb, 4.300 zł. ☎0887-533-725.

900 b +gaz (1997) stan bdb, 4.700 zł do uzgodnienia. ☎0502-518-944.

900 SX (1994) autoalarm, gaz, czerwony, 4.000 zł. ☎0606-957-411.

900, (1996), srebny met., gaz. 2.800 zł/do neg. ☎0609-413-108.

900, gaz, (1994), 120 tys./km. 4.300 zł. ☎(0-86)275-11-27.

TICO +gaz (1998), wiśnia, el. szyby, 5.500 zł. ☎0600-718-083.

❑ DAEWOO

DAEWOO matiz (2000), 8.500 zł. ☎0502-055-834.

ESPERO 1.5 +gaz 16V (1996), wspomaganie, klimatyzacja, el. szyby, c. zamek, radioodtwarzacz, 8.500 zł. ☎0600-546-362.

ESPERO 1.5L 16V (1997), el. szyby, lusterka, c. zamek, wspomaganie, Giżycko, 7.300 zł. ☎0506-926-110.

ESPERO 1.8 klimatyzacja, 4-miesięczny, gaz, 29 tys. km, 15.500 zł. ☎(0-85)653-10-95.

LANOS (1998) gaz, 1,5, 7.200 zł. ☎0605-154-352.

LANOS (1999) 1,5 16V bogata opcja, 10.500 zł. ☎0507-633-537.

LANOS (1999) sedan, gaz, 1,5 16V, bordo metalik, bezwypadkowy, stan idealny, 10.900 zł. ☎(0-86)275-61-75.

LANOS (2000) bogate wyposażenie, 12.900 zł. ☎0501-173-134.

LANOS (2002) 1.4 +gaz, sedan, 12.800 zł. ☎0509-72-641.

LANOS 1,6 (1998/99) +gaz, el. szyby, wspomaganie, c.zamek, 9.000 zł. ☎0505-751-973.

LANOS 1.4 (2000) wiśnia 5 drzwiowy, 80 tys.km. stan bdb, 10.700 zł. ☎0609-910-391

LANOS 1.5 (1998) I właściciel, 70 tys.km. bezwypadkowy, garażowany, stan bdb, 11.700 zł. ☎0509-042-422

LANOS 1.5 +gaz (1997), rozbity, w całości lub na części, 5.500 zł. ☎0607-203-954.

LANOS 1.5 gaz (1999) I właściciel, bezwypadkowy, sedan, 12.600 zł. ☎0504-065-152..

LANOS 1.6 16V gaz, zamiana, 9.000 zł. ☎(0-85)650-15-89..

LANOS, (1998), 210.000 km, sedan, bogate wyposażenie, komplet opon, nowy akumulator, elektryka, 9.500 zł. ☎0502-254-840.

LANOS, 1.6 SX, sedan, (1998), bezwypadkowy, I włąściciel, wspomaganie, elektryka. 11.000 zł. ☎0603-635-665.

OGUMIENIE PRZEMYSŁOWE
◆ OPONY DO WÓZKÓW WIDŁOWYCH
KOPAREK, ŁADOWAREK
HURTOWNIA BONA s.c.
16-070 Białystok, Kolonia Porosły 1a
tel. 085/6515-930, 6521-390
www.bona.biz.pl auto@bona.biz.pl

LANOS, gaz, (1998), bogate wyposażenie. 8.500 zł/zamiana. ☎(0-85)650-15-89.

LEGANZA 2.0 16V (1998), 10.900 zł. ☎0602-188-814.

MATIZ (1999) metalik, I wł., bezwypadkowy, c. zamek, poduszka, elektryka, wspomaganie, 8.700 zł. ☎0693-923-392.

MATIZ (1999)metalik, I właściciel, bezwypadkowy, c. zamek, wspomaganie, airbag, el.szyby, 8.700 zł. ☎0693-923-392.

MATIZ (2000) I wł., srebrny metalik, stan bdb, bezwypadkowy, c.zamek, immobiliser, 13.200 zł. ☎(0-87)568-71-45, 0512-307-031.

MATIZ (2000). ☎0696-405-898.

MATIZ (2000.09) stan bdb, zadbany, 9.500 zł/do uzg. ☎(0-85)719-77-24, 0880-161-664..

MATIZ (2002) serwisowany, 20 tys. km, 14.000 zł. ☎0695-221-018.

MATIZ 0.8kat (1999), serwisowany, salonowy, blokada skrzyni biegów, 85 tys. km, Pisz, 7.500 zł. ☎(0-87)423-54-55.

MATIZ joy (1999) 70tys km, c.zamek, wspomaganie, alarm, stan idealny, gaz, 9.200 zł. ☎0508-773-370.

MATIZ, (1999), 8.700 zł. ☎0693-923-392.

MATIZ, zielony metalik (1999) 70 tys. km, stan bdb, 7.800 zł. ☎(0-85)741-69-29.

NEXIA (1996) 1.5 16V I właściciel, salon, 90.000 km, 6.000 zł. ☎(0-86)275-11-60.

NEXIA 1,5 16 V (1997) pełne wyposażenie oprócz skóry, zielony metalik, 5.700 zł.

125P, (1990), badania techniczne i OC ważne do września, 1.000 zł. ☎0692-352-286.

125P, 300 zł. ☎0501-441-184.

125P, na chodzie, ubezpieczniа i przegląd do sierpnia 2006, 400 zł. ☎(0-85)716-23-76.

126 280 SE (1983) gaz, ABS, szyberdach, c. zamek, koła letnie, zimowe, 7.000 zł. ☎(0-87)610-59-45.

126 EL (1995) 1.200 zł. ☎0503-017-044.

126 EL (1995) stan db, 680 zł. Okolice Suwałk. ☎0508-946-959.

126 el (1996) stan db, 900 zł. ☎(0-86)476-22-08.

126 elx (1997) czerwony, hak, bagażnik, ważny przeglad, oc, 1.500 zł. ☎(0-85)719-18-63, 0501-497-696.

126 p (1993) autoalarm, stan bdb, 1.400 zł. ☎(0-86)475-08-50.

126 p (1996) czerowony, 700 zł, okolice Suwałk. ☎0698-015-618.

126 p (1997) czarwony, 1.700 zł. ☎0508-097-660.

126 p el (1996) czerwony, stan db, Suwałki, 1.200 zł. ☎0885-161-724, 0503-721-371.

126 p el (1996) stan db, zielony, ważne opłaty, 1.500 zł. ☎0511-559-711.

126 p, (1986), OC, wypalane szyby, niebieski morski, 450,- ☎0505-375-410.

126 P, (1988), ważne badania, OC, do września, stan bdb. 550 zł. ☎(0-85)662-76-21.

126 P, (1992), stan db, czerwony. 700 zł. ☎0507-711-222.

126 P, stan bdb, (1990). 1.200 zł/do uzg. ☎0889-582-999.

126P (1988) 63.000km, stan db, I właściciel, 650 zł. +części zamienne. ☎(0-85)675-34-27, po 17, 0698-450-608.

126P (1989) sprawny, zarej., 300 zł. ☎(0-87)565-72-82.

126P (1990) czerwony, stan db, 500 zł. ☎(0-87)641-43-26.

126P (1990) sprawny technicznie, ubezpieczony, 300 zł. do uzg. ☎0668-124-977.

126P (1990) stan db, 500 zł. ☎0663-545-167.

126P (1990) ważnè OC, 350 zł. ☎0509-238-325.

126P (1991) +części, stan db, 600 zł. ☎0506-759-722, Kulesze Kośc.

126P (1991) 1.100 zł. ☎0698-756-797.

126P (1991) 800 zł. ☎0887-517-550.

126P (1991) stan db, 700 zł. ☎(0-86)477-14-56.

126P (1991) stan db, ważne opłaty, koła zimowe, 350 zł. ☎0608-185-353.

126P (1991) ważne oc, badania, sprawny, 750 zł. ☎(0-86)277-47-58

126P (1992) 500 zł. ☎(0-85)718-75-80

126P (1992), 300 zł. ☎(0-87)621-00-81.

126P (1992), stan db, biały, 1.400 zł. ☎(0-86)278-73-96.

126P (1993) stan bdb, 1.100 zł. ☎(0-87)568-56-16.

126P (1994) OC, badania, radiomagnetofon, 800 zł. ☎(0-85)743-19-57, 0694-254-907.

126P (1995) ciemny granat, immobiliser, ważne badania, 1.000 zł. ☎0693-409-776.

126P (1995) czerwony, alarm, hak, siedzenia lotnicze, stan db, 1.500 zł. ☎(0-87)644-55-00.

126P (1995) Łapy, stan db, ważne oc, przegląd, 1.000 zł. ☎(0-85)715-49-23

126P (1995) nowy akumulator, opony, ważne OC, fotele lotnicze, 700 zł. ☎0510-681-068.

126P (1996) 800 zł. ☎(0-85)656-84-13.

126P (1996) niebieski, Siemiatycze, 1.000 zł. ☎(0-85)655-29-82.

126P (1996), stan db, 750 zł/do uzg. ☎0500-812-609

126P (1997), stan idealny, 2.000 zł. ☎0604-151-316.

126P (1998), 1.600 zł. ☎0698-679-043

126P (1999) 2.500 zł. ☎0604-472-575.

126P (1999) 2.800 zł. ☎(0-85)744-04-22.

126P (1999) granat, 2.300 zł. ☎0603-510-002.

126P (1999), 3.000 zł. ☎0502-588-896

126P (2000) stan bdb, niebieski, 3.000 zł, Olecko. ☎(0-87)521-53-47, (0-87)520-10-73.

126P (2000) zielony, 3.000 zł, Olecko. ☎0604-268-184, (0-87)520-31-54.

126P (2000.09) 4.500 zł. ☎0696-037-124 po 15:00.

126P '95, zielony, cena 1300zł. Tel.0505-103-136.

126P el (1995) mały przebieg, zadbany, 1.600 zł, okolice Augustowa. ☎0511-374-900.

126P el (1995) w całości lub na części, 650 zł. ☎0510-279-786.

126P EL (1996) stan bdb, 1.700 zł. ☎0661-766-638..

126P EL (1998.12), 2.000 zł. ☎0513-433-084.

126P EL (1999), I właściciel, uszkodzony, na części lub w całości, 800 zł. ☎0501-671-144.

126P el, czerwony (1998) 32 tys. km, 2.600 zł. ☎0608-104-983.

126P na chodzie w całości lub na części, 200 zł. ☎(0-85)722-88-54.

126P niebieski (1996) stan db, Łapy, 600 zł. ☎0505-325-309, (0-85)715-40-37

126P, (1987), stan bdb, radio, głośniki, 280 zł, zamiana na telefon komórkowy. ☎0510-599-481.

126P, (1988), stan bardzo dobry, 500 zł. ☎(0-87)567-76-93 po 15.

126P, (1989), OC, badania, przyciemniane szyby, 450 zł. ☎0663-110-310.

126P, (1991), OC, badania, hak, stan db, 760 zł. ☎(0-85)743-19-57, 0694-254-907.

126P, (1994), zielony, 800 zł. ☎0500-123-106.

126P, (1997) wyspawane progi, oryginalny lakier +drugi na części, 1.800zł. do uzg. Lub zamiana. ☎0504-626-492.

126P, na chodzie, karoseria po remoncie, na części, całość stan db, 300 zł. ☎(0-87)567-39-10, 0507-610-973.

126P, zielony (1993) 700 zł. ☎0506-804-720.

704 (1998) gaz, stan idealny, zamiana 5.900 zł. ☎0506-043-509

ALBEA, 1.2, (2003), 27.5 tys./km, kpl. opon zimowych, radio CD, stan idealny. 21.500 zł. ☎(0-87)644-51-26.

BRAVA 1,2 (2000) I właściciel, salonowy, serwisowany, bogate wyposażenie, 16.900 zł. ☎0605-640-033.

BRAVA 1,6 16V, (1996), 9.600 zł. ☎0880-083-156.

BRAVA 1.2 16V (1999), I właściciel, stan bdb, 15.800 zł lub zamienię na diesla. ☎(0-87)621-48-07.

BRAVA 1.8 16V (1996/97) I właściciel, pełne wyposażenie, 10.500 zł. ☎0504-065-152..

BRAVO (1997) 8.500 zł. ☎0608-329-888

BRAVO 1.4 (1997) bogate wyposażenie, 11.500 zł. ☎(0-85)719-74-55..

BRAVO 1.6 (1998) 3-drzwiowy, uszkodzony przód, 5.000 zł. ☎(0-85)716-87-18.

CINQUECENTO 704 (1997) gaz, 80 tys.km. srebrny metalik, 5.500 zł. ☎0506-043-509

CINQUECENTO 704 (1997) gaz, 80 tys.km. srebrny metalik, 5.500 zł. ☎0506-043-509

CROMA (1993) TDI 2.500 zł. ☎0503-386-607

CROMA 2.5TDI (1995), pełna elektryka, ABS, airbag, klimatyzacja, 9.000 zł. ☎0504-017-488.

DOBLO 1.2, (2001), 110.000 km, 19.000 zł. ☎0503-124-220.

DOBLO, 1,2 +gaz (2002) el. szyby, poduszka, komputer, stan idealny, 28.000 zł. ☎0502-273-239.

DUCATO (1989) 1,9D, 2-osobowy blaszak, stan db, 4.500 zł. ☎0660-439-120.

DUCATO (1990) uszkodzony silnik, w całości lub na części, 1.900 zł. ☎0505-373-582.

DUCATO (1996) 1,9D stan bdb, 16.000 zł. Lub zamiana. ☎0512-650-979.

DUCATO (1996) maxi, uszkodzony przód, 4.700 zł. ☎0693-156-026

DUCATO (1999) 2,8TDI, 6-osobowy +ładunek, el. szyby, wspomaganie, immobiliser, c. zamek, 25.000 zł. ☎0512-203-303.

DUCATO 14 (2002), stan bdb, mały przebieg, 37.300 zł. ☎0605-203-490

DUCATO 14 2,5D (1993) max 11.400 zł. ☎0605-172-107

DUCATO 14, 2,8JTD (2001) el. szyby, poduszka, wspomaganie, stan bdb, 38.000 zł. ☎0502-273-239.

DUCATO 2,5 TDi, blaszak max, biały, salon, (1997) 19.500 zł. ☎0609-552-518.

DUCATO 2.5D (1991), max, 170 tys. km, 8.400 zł. ☎(0-87)428-21-13.

DUCATO 2.5D (1998), 6-osobowy, ciężarowy, 18.000 zł lub zamiana na osobowy. ☎(0-87)421-81-65.

DUCATO 2.8D (1999), autolaweta doobel kabina, 25.000 zł. ☎(0-85)741-81-58, 0507-185-884

DUCATO maxi 2.8JTD (2001) serwis, biały, 33.000 zł. ☎0602-733-662

DUCATO, 2,0D (1992) 4.500 zł. ☎(0-86)217-83-27.

DUCATO, 2,5D (1997) wspomaganie, el. szyby, poduszka, c. zamek, karoseria ocynkowana, 9-osobowy, 15.000 zł. ☎(0-85)712-21-53.

DUKATO 2.5D (1991) skrzyniowy +6 osób, 8.500 zł. ☎0697-723-479.

DUKATO max 2.5D (1993), 8.800 zł. ☎0502-088-402.

DUKATO, (1991), do małego remontu. 2.000 zł/do uzg. ☎0660-698-228.

ELEGANT 2.0D (1995) 17.500 zł. ☎(0-85)719-11-31.

FIAT 126, I właściciel, (2000), 2.500 zł. ☎(085)745-16-18.

FIAT fiorino ciężarowy TD, (1999), 10.000 zł. ☎0502-768-758.

MAREA 1.6 16V (1997) gaz, alarm, c.zamek, alufelgi, grafit-metalik, 9.000 zł. ☎0510-680-612.

MAREA weekend 1,6 SX (1999) 11.900 zł. ☎0609-054-454.

MAREA weekend 1.9JTD (2000) klimatyzacja, 4xairbag, 18.000 zł. ☎(0-85)675-33-80.

MAREA wekkend 1.6 16V (1997) gaz, I właściciel, srebrny, 11.700 zł. ☎0508-145-996..

MAREA wekkend 1.6B 16V kombi(1997) 10.500 zł. ☎0502-435-263..

MULTIPLA 1.6 gaz (1998/99) bezwypadkowy, 6 osobowy, abs, 22.800 zł. ☎0504-065-152..

PALIO 1.7 diesel (1998/99) salon, I właściciel, oszczędny, zadbany, super wyposażenie, 8.900 zł. ☎0660-486-430.

PALIO weekend (1998) stale garażowany, 8.500 zł. ☎(0-85)741-68-36.

PALIO weekend 1.4 +gaz (1999) wiśnia-metalik, 9.500 zł. ☎0509-712-641.

PALIO wekkend 1.2 (1999/2000) stan bdb, srebrny, gaz, relingi, alarm, 9.800 zł. ☎(0-85)876-43-12, 0697-697-040..

PALIO wekkend 1.2 gaz (1999/2000) I właściciel, 12.800 zł. ☎0504-065-152..

PANDA (2003), 18.500 zł. ☎0509-048-210

PANDA active (2004/10) 9 tys.km, gwarancja, bezwypadkowy, I właściciel, stan idealny, Zambrów, 22.500 zł. ☎0608-427-192..

PANDA, 1,1 aktive, jasno niebieski, dodatkowo wyposażony (2004) 21.000 zł. ☎(0-87)643-40-01.

PUNTO 1,1 (1994) airbag, c.zamek, radio, 4.5l/100 km, 6.700 zł. ☎(0-85)710-83-38.

PUNTO 1,1 b (1995) czerwony, 5.200 zł. ☎0880-741-707.

PUNTO 1,4 GT (1996) 10.700 zł. ☎0512-273-115.

PUNTO 1.1 (1994), zarejestrowany, 7.500 zł. ☎0507-047-748.

PUNTO 1.1 gaz I właściciel, (1998) 5 drzwiowy, 100% oryginał, 10.800 zł. ☎(0-85)719-74-55..

PUNTO 1.2 (2002), airbag, c. zamek, serwisowany, I właściciel, opony letnie, zimowe, 17.500 zł. ☎0508-150-582.

PUNTO 1.2 +gaz (1995), c. zamek, el. szyby, 6.500 zł. ☎0694-940-267.

PUNTO 1.2 kat (1996) rozbity przód, Suwałki, 2.500 zł. ☎0602-666-970.

PUNTO 1.2i (1994), el. szyby, alarm, c. zamek, 5-drzwiowy, 6.500 zł lub zamiana. ☎0663-254-680.

PUNTO 1.2Kat Van (2003), 12.5 tys. km, ABS, airbag, elektryka, autoalarm, salonowy, 21.000 zł. ☎(0-87)644-66-40.

PUNTO 1.9 LTd (2001/XII) 5-drzwiowy, klimatyzacja, ABS, el. szyby, lusterka podgrzewane, 20.000 zł. ☎0500-064-305.

PUNTO II (2002) 16.500 zł. ☎0609-703-316.

PUNTO II 1.2 (2000) 5-drzwiwoy, 13.300 zł. ☎0600-041-818.

PUNTO III, (2004), 5-drzwiowy, gaz, granat metalik, salon, 22.500 zł. ☎0503-018-047.

PUNTO, (2003), I właściciel, 1.2, gaz, c. zamek, poduszka powietrzna, wspomaganie. 20.500 zł. ☎0607-099-847.

SEICENTO 0.9, 1999, 6.900,-, ☎(087)566-48-28..

SIENA (1998) 1,6 HL +gaz, koła zimowe, zadbany, garażowany, 10.800 zł. ☎(0-85)710-16-48, wieczorem.

SIENA 1,1 (1999) 88.000 km, 10.000 zł. do uzg. ☎(0-87)641-80-07.

SIENA 1,4 (VIII 1997) bordo metalik, pełna elektryka, radiomagnetofon, pilot, hak, 9.000 zł. ☎(0-85)722-10-43, 0510-602-629.

SIENA 1,4B (1997) 9.000 zł. ☎0608-339-859.

SIENA 1,6 16V (1998) I właściciel, wspomaganie, elektryka, stan bdb, 9.000 zł. ☎0600-171-113.

SIENA 1.2 +gaz (2001), I właściciel, salonowy, 52 tys. km, 12.500 zł. ☎0502-470-286.

SIENA 1.2HL (1999) gaz, opony zimowe, bogate wyposażenie, 11.000 zł. ☎(0-86)216-02-50

SIENA 1.4 czerwony (1997) +gaz, 7.500 zł. ☎0692-466-885, (0-86)216-98-85.

SPORTING 1.1 (1999) elektryczne szyby, alarm, immobilizer, opony letnie, 8.500 zł. ☎0604-347-793

STILLO 1.9TD (2003), bogate wyposażenie, I właściciel, 33.500 zł lub zamienię. ☎0609-243-663.

TEMPRA (1990) 2.0B 3.000 zł. ☎(0-86)219-27-60.

TEMPRA (1993) gaz w kole, 4.000 zł. ☎(0-85)681-62-58.

TEMPRA 1.6 (1993), hak, pełna elektryka, blokada skrzyni biegu, 4.800 zł. ☎0608-584-790.

TEMPRA kombi 1.9TD (1993) ABS, el.szyby, el.lusterka, poduszka, c.zamek, hak, 7.500 zł. ☎(0-87)568-32-28.

TEMPRA kombi 1.9TDI (1994) wyposażony, 6.200 zł. ☎0604-755-584.

TIPO 1,4, (1992), gaz, hak, 3.000 zł. ☎(0-85)746-40-55, 0697-990-512.

TIPO, (1994), 1,4, 4.000 zł. ☎(0-86)473-03-43.

ULYSSE, 2.0 (1994) 15.000 zł. ☎0696-454-867.

UNO (1986) 1,3D, 2.200 zł. ☎(0-85)737-35-09.

UNO (1993) 1.0, stan db, 2.800 zł. ☎0606-450-716

UNO (1996) 1,4, el. szyby, +gaz, stan bdb, 6.000 zł. ☎0606-715-006.

UNO (1999) 1,0 granat, 71.000 km, 6.800 zł. ☎(0-86)277-53-47, 0660-694-721.

UNO (2001) I właściciel, 60.000 km, 9.000 zł. ☎(0-86)218-68-09.

UNO 0,9 (2000) 5 drzwi, zamiana z dopłatą na większy Diesel 1996- 2000 zł. 0694-619-573.

UNO 0.9 (2000) c. zamek, 45 tys.km. 8.500 zł. ☎0501-368-683..

UNO 1,4 gaz (1995) hak, radio, stan db, Białystok, 5.300 zł. ☎(0-85)744-55-50, 0698-645-050.

UNO 1,4, (1999), 3-drzwiowy, 7.500 zł. ☎0511-090-040.

UNO 1,7 (1999) niebieski, bezwypadkowy, stan bdb, 8.000 zł. ☎(0-85)657-80-62.

UNO 1.0 (1996), mały przebieg, opony zimowe, radio, garażowany, alarm, 5.900 zł do uzg. ☎0509-347-280.

UNO 1.0 (1997) 5-drzwiowy, bordo metalik, 5.500 zł. ☎0608-311-558.

UNO 1.0 (1998) 5-drzwiowy, alarm, szary metalik, stan bdb, 6.600 zł. ☎0510-213-331.

UNO 1.0 (1999) gaz, bordo-metalik, stan bdb, 7.600 zł. ☎0600-215-761.

UNO 1.0 +gaz (1998) alarm, 6.100 zł. ☎(0-85)657-12-41.

UNO 1.0 fire (1997) nowy gaz, 5-drzwiowy, niebieski, stan bdb, 6.900 zł. ☎(0-86)271-75-61.

UNO 1.0 IE (1996) niebieski metalik, alarm, odcięcie zapłonu, blokada skrzyni, 5.000 zł/do uzg. ☎0609-490-257.

UNO 1.0 radio, alarm, hak, stan bdb, (1997) 6.000 zł. ☎0506-427-348

UNO 1.4 (1995), 106 tys. km, uszkodzony przód, do wymiany: lampa, zderzak, 2.900 zł. ☎0609-133-086.

UNO 1.4 I właściciel, 115 tys.km. 6.200 zł. ☎(0-85)748-00-95

UNO 1.4, (1995), czerwony, blokada skrzyni, centralny zamek, radiomagnetofon, stan bdb, 4.300 zł. ☎0603-744-837, (0-85)718-43-60.

UNO 1000 (1993), 5-drzwiowy, niebieski, autoalarm, radioodtwarzacz, stan bdb, 4.200 zł. ☎0512-127-855.

UNO 1000 motor Fire, I właściciel, kpl. opon letnich, 65.000km, 5-drzwiowy, stan bdb, 6.900zł. ☎0506-306-310.

UNO fire 1.0, (2000), I właściciel, grażowany, bezwypadkowy. 8.500 zł. ☎(0-85)712-80-88.

UNO, (1999), 1.0 Fire, 52.000 km, srebrny metalik, stan bdb, alarm, Suwałki, 8.000 zł. ☎0601-409-105.

❑ FORD

AEROSTAR (1993) 3,0 gaz, 12.000 zł lub zamienię na autolawetę lub auto terenowe. ☎0607-395-967.

COURIER (1996) składak, niebieski, 5-osobowy, towarowy, hak, 4.000 zł. do uzg. ☎0660-298-488.

COURIER 1.8D (1993) silnik po remoncie, 4.700 zł. ☎0508-773-370.

COURIER 1.8D (1995), airbag, hak, wspomaganie, 5.000 zł. ☎0504-017-422.

CURIER 1.8D (1995), biały, 6.800 zł. ☎0511-721-892.

ECONOLINE (1989) 4,9B +gaz, 15.000 zł. ☎0602-632-355.

ECONOLINE 4,6 8V (1998) duży bak paliwa, stan bdb, 25.000 zł. ☎0501-312-908.

ECSPLOER, pełna opcja, (1993). 10.000 zł. ☎(0-85)738-00-64.

EKSPLORER 4.0 +gaz (1992) terenowy, 13.000 zł/ do uzg zamiana na osobowy. ☎(0-85)655-54-91.

ESCORT (1990) 1,6, c. zamek, szyberdach, czarny, 3.500 zł. ☎0510-213-356.

ESCORT (1990) czerwony, 5-drzwiowy, wspomaganie, szyberdach, stan bdb, ok.Sejn, 5.500 zł. ☎0691-039-777.

ESCORT (1991) 1,6B +gaz, el. szyby, szyberdach, c.zamek, 2-drzwiowy, zielony metalik, 2.500 zł. ☎(0-85)712-48-50, 0887-745-812.

ESCORT (1991/96) 1,4kat., alufelgi, hak, 5-drzwiowy, czerwony, stan db, 5.500 zł. ☎(0-85)716-84-65.

ESCORT (1992) 3.500 zł. ☎(0-85)737-14-60.

ESCORT (1993) 1,3, stan bdb, 3.500 zł. ☎0506-427-705.

ESCORT (1995) 1,6 16V +gaz, elektryczne szyby, hak, szyberdach, uszkodzony po dachowniu, 3.200 zł. ☎0509-197-849.

ESCORT (1998) 1,4kat., bogate wyposażenie, stan idealny, 2 kpl kół, 10.500 zł. ☎0603-595-632.

ESCORT 1,3 (1987/1991) 3-drzwiowy, w całości lub na części, 1.000 zł. Suwałki. ☎0501-232-443.

ESCORT 1,3 (1998/99) 87.000 km, salonowy, I właściciel, 9.200 zł. Lub zamiana. ☎0508-063-091.

ESCORT 1,3, salon, c. zamek, alarm, immobiliser, 9.900 zł. ☎0502-853-992.

ESCORT 1,6 (1999) bolero II, airbag, klimatyzacja, krajowy, mały przebieg, 12.300 zł. ☎0602-354-607.

ESCORT 1,6 D (1988), ☎0602-226-958.

ESCORT 1,6, (1995), gaz, granat metalik, bogate wyposażenie, alufelgi, książka serwisowa, 9.600 zł. ☎(0-85)683-21-58.

ESCORT 1,6D, jeżdżący w całości lub na cześci, 1.300 zł. ☎0508-958-515.

ESCORT 1.3 (1996) metalik, poduszka, alarm, stan bdb, 9.800 zł zamiana. ☎0502-176-971.

ESCORT 1.3 (1997) SERWISOWANY. ☎0694-274-506.
002161A

ESCORT 1.3 (1998) granatowy, 86tys km, poduszka, radio, salonowy, 8.800 zł. ☎(0-86)478-16-87.

ESCORT 1.3 gaz (1983) 1.000 zł. ☎(0-85)661-40-06 po 17.00

ESCORT 1.4 (1995), zarejestrowany, bezwypadkowy, bogate wyposażenie, 5-drzwiowy, 8.900 zł. ☎0608-467-059.

ESCORT 1.4 B, (1991). 4.200 zł. ☎0500-185-803.

ESCORT 1.4, (1992), 150.000 km, gaz, c. zamek, Miastkowo, 4.000 zł. ☎0503-136-020.

ESCORT 1.4B (1993), srebrny metalik, 3-drzwiowy, wspomaganie, alufelgi, 5.000 zł. ☎0600-380-959.

ESCORT 1.4B +gaz (1990), 3.800 zł lub zamiana na VW Passat z dopłatą. ☎0503-314-581.

ESCORT 1.4B +gaz (1991) zadbany, bezwypadkowy, 5.300 zł. ☎0889-311-298.

ESCORT 1.4B kombi (1991), szyberdach, c. zamek, wspomaganie, opłacony, 3.000 zł. ☎(0-87)520-02-21, 0600-313-583.

ESCORT 1.6 (1990) 3.900 zł. ☎(0-86)219-01-45

ESCORT 1.6 (1990/X) Esi, 3-drzwiowy, kat., radio, 1.700 zł. ☎(0-86)272-77-73.

ESCORT 1.6 +gaz (1992), wspomaganie, c. zamek, szyberdach, 4.600 zł. ☎0607-896-736.

ESCORT 1.6 16V (1993), wspomaganie, c. zamek, szyberdach, zarejestrowany, 7.600 zł. ☎0606-665-389.

ESCORT 1.6 16V 105 KM (1991) po lekkim tuningu, stan bdb, 1.500 zł. ☎0502-371-327.

ESCORT 1.6 16V gaz, 5 drzwiowy, wyposażenie, 6.900 zł. ☎(0-85)719-74-55..

ESCORT 1.6 gaz (1991) wspomaganie, c. zamek, 5-drzwiowy, stan bdb, 4.900 zł. ☎0660-403-989.

ESCORT 1.6D (1984) czerwony, stan db, uszkodzona uszczelka pod głowicą, Siemiatycze, 800 zł. ☎(0-85)655-29-82.

ESCORT 1.6kat (2001), 26 tys. km, klimatyzacja, pełne wyposażenie, stan idealny, 5-biegowy, 25.000 zł. ☎(0-87)621-52-09.

ESCORT 1.8D (1995) 8.900 zł. ☎0509-899-635.

ESCORT 1.8TD (1998) kombi, salon RP, 12.800 zł. ☎(0-85)719-74-55..

ESCORT 1.9 (1993) błękit-metalik, el.szyby, el.pasy, klimatyzacja, gaz, 4.000 zł. ☎(0-86)476-02-06.

ESCORT 1.9(1994), automat, 8.000 zł. ☎0606-386-146.

ESCORT 1.9B +gaz (1988) 2.800 zł. ☎(0-86)278-73-96.

ESCORT GHIA 1,8D (1996) czerwony winny metalik, 107.000 km, 8.500 zł. ☎0608-742-243.

ESCORT kombi (1991) 1.6 szyberdach, c. zamek, wspomaganie, hak, 2.900 zł. ☎(0-87)643-39-83.

ESCORT kombi (1993) 1,8B, czerwony, wspomaganie, alufelgi, nowe opony, 4.500 zł. ☎0692-148-469.

ESCORT kombi (1993) 1.8 wspomaganie, szyberdach, reling, 3.500 zł. ☎0600-835-970, 0608-571-972

ESCORT kombi (1995) 1,8TDI, wspomaganie, c. zamek, 2xairbag, alufelgi, 8.500 zł. ☎0503-189-777.

ESCORT kombi (2000) kupiony w Polsce, 14.500 zł. ☎0604-317-115.

ESCORT kombi 1,6 16 V (1998) stan bdb, bogate wyposażenie, 14.500 zł. ☎(0-87)523-80-92.

ESCORT kombi 1,6 16V (1999) salon, bezwypadkowy, wspomaganie, 13.800 zł. ☎0504-065-152..

ESCORT kombi 1,8 TD (1995) biały, 8.500 zł. ☎0503-626-399.

ESCORT kombi 1.6 16V (1999) salon, bezwypadkowy, wspomaganie, 13.800 zł. ☎0504-065-152..

ESCORT kombi 1.8D (1993), biały, 5.000 zł. ☎0508-267-033.

ESCORT kombi 1.8D (1996) stan bdb, 9.600 zł/zamiana na inny. ☎0600-585-800.

ESCORT kombi 1.8TD pełna opcja, 11.000 zł. ☎0698-127-287

ESCORT kombi, 1,6 16V (1992) el. szyby, szyberdach, ABS, hak, relingi, 5.000 zł/do uzg. ☎0503-113-814.

ESCORT TD (1998) silnik do wymiany, 5.000 zł. ☎(0-87)610-29-51 po 18.00.

ESCORT, (1992), 1.6B, wał do szlifu, 3.000 zł. ☎0604-990-838.

ESCORT, (1992), wspomaganie, c. zamek, ABS, el. szyby, gaz. 6.000 zł/zamiana. ☎0660-455-482.

ESCORT, (1993), uszkodzony. 1.500 zł. ☎0503-501-488.

ESCORT, 1,4 +gaz (1990) stan bdb, 5.000 zł. ☎0880-335-115.

ESCORT, 1,6 +gaz (1997) salonowy, I wł., stan bdb, Sejny, 11.000 zł. ☎0694-301-795.

ESCORT, 1.6 16V gaz (1999) 13.900 zł. ☎0501-504-499.

ESCORT, 1.3 EFI, (XI.1998), 90 tys./km, serwisowany, salonowy. 9.200 zł. ☎0660-694-721.

ESCORT, 1.6 kat., hak, (XII.1990). 3.200 zł/do uzg. ☎0663-480-615.

ESCORT, kombi, (1993), 1.3. 4.500 zł/zamiana, może byc uszkodzony, dopłata. ☎0501-661-446.

F250 pick up 7.5 +gaz (1997), 5-osobowy, 2 zbiorniki paliwa, 25.000 zł lub zamiana. ☎0602-710-193.

FIESTA (1992) 1.700 zł. ☎0511-987-030.

FIESTA (1997) stan bdb, 1.3, 6.000 zł. ☎(0-85)737-12-58.

FIESTA 1,8D (1990) stan bdb, 4I-ON/100km, granatowy metalik, 3.600 zł. do uzg. ☎0886-134-865.

FIESTA 1,8D (1994) XII, żółty, ciężarowy, 1-osobowy, 4.500 zł. ☎0504-444-966.

FIESTA 1.0 (1984) stan db, opłacony, 400 zł. ☎(0-85)716-49-02

FIESTA 1.1 (1989), czerwony, stan bdb, Ełk, 1.800 zł. ☎0608-276-927.

FIESTA 1.1 (1992.12), stan bdb, 5-drzwiowy, 5.800 zł. ☎0504-565-157.

FIESTA 1.1 (1995), 2x airbag, szyberdach, alufelgi, 6.000 zł. ☎0501-611-961.

FIESTA 1.1 (1995), zarejestrowany, 2x airbag, 7.500 zł. ☎(0-87)523-01-00.

FIESTA 1.1 kat (1992) w całości lub na części, 1.700 zł. ☎0506-591-273, 0501-332-179.

FIESTA 1.1B (1991), 3-drzwiowy, 1.800 zł. ☎0507-682-955.

FIESTA 1.1B (1992) 2.600 zł. ☎0509-512-592.

FIESTA 1.1B (1995), 2x airbag, welurowa tapicerka, granatowy metalik, 5.300 zł. ☎0505-472-772.

FIESTA 1.3 (1991), szyberdach, srebrny metalik, 5-drzwiowy, 4.900 zł. ☎0502-734-743.

FIESTA 1.3 (1999) pełne wyposażenie, 13.500 zł. ☎(0-85)716-91-98.

FIESTA 1.3, (2000), 12.200 zł. ☎(0-87)567-62-78.

FIESTA 1.4B (1991), czerwony, radio, tuning RS Ford, atrakcyjny wygląd, zarejestrowany, 5.200 zł. ☎0509-652-596.

FIESTA 1.8D (1994/12) żółty, ciężarowy, 4.500 zł. ☎0504-444-966.

FIESTA 1.9 + gaz (1994), zarejestrowany, 3.000 zł. ☎0660-940-866.

FIESTA fun, stan bdb (1994) 3-drzwiowy, 1.4, zielony metalik, 4.300 zł. ☎0500-276-468.

FIESTA, (1991), 5- drzwiowy, srebny met., szyberdach, stan idealny. 4.900 zł. ☎0502-734-743.

FIESTA, (1998), 1.8D, 5-drzwiowy, 11.500 zł. ☎(0-86)216-95-87, 0698-634-182.

FIESTA, 1,1 (1993) bordo metalik, 2.600 zł. ☎0513-368-725.

FIESTA, 1,8D (1995) 2xairbag, alufelgi, opony zimowe, 5.500 zł. ☎0603-276-787.

FIESTA, 1.1, 5- drzwiowy, (1993), stan bdb. 4.200 zł/do uzg. ☎(0-86)277-51-66.

FOCUS (1999) 20.000 zł. ☎0600-344-821.

FOCUS (2000) 1.6 16V, uszkodzony, jeżdżący, 11.500 zł. ☎0886-534-041

FOCUS (2003) 2,0 lekko uszkodzony, 18.000 zł. do uzg. ☎0608-759-476

FOCUS 1,4 (1999) stan bdb, 20.000 zł. do uzg. ☎0605-639-921.

FOCUS 1,8 TDI kombi, uszkodzony synchronizator 3 biegu, 21.000 zł. ☎0604-286-852.

FOCUS 1.6 16V (2000), uszkodzony, w ciągłej eksploatacji, 11.500 zł. ☎0886-534-041.

FOCUS 1.8 16V (1998/99) salon, I właściciel, bezwypadkowy, 23.800 zł. ☎0504-065-152..

FOCUS 1.8TDi (2002), biały, klimatyzacja, nowe opony zimowe, stan bdb, po liftingu, 26.500 zł. ☎0502-183-785.

FOCUS 2,0, (2003), niebieski, sedan, 28.000 zł. ☎0507-920-509.

FOCUS 2.0 16V (2005) stan idealny, bogate wyposażenie, 34.500 zł. ☎(0-85)715-53-76, 0507-058-956..

FOCUS 2.0B (1999), pełne wyposażenie oprócz skórzanej tapicerki, 22.800 zł. ☎0501-389-594.

FOCUS Comfortx 1.6 kombi (2002), comfort x, pełna opcja, I właściciel, serwisowany, 31.500 zł. ☎0663-491-757.

FOCUS kombi, 1,8 16V gaz, hak (1999) 23.000 zł. ☎(0-85)653-57-56, 0510-541-217.

FOCUS ZX4 (2005) pełna opcja oprócz skóry, czarny, 39.000 zł. ☎0501-753-153.

FOCUS, 1,8TDDI (1999) ABS, szyberdach, pełna elektryka, alufelgi, alarm, c. zamek, hak, 22.900 zł. ☎0691-144-810.

FORD Ka 1,3 (1999), 11.200 zł. ☎0512-086-824.

FORD MONDEO 1.8TDI KOMBI, (1995), KLIMA, 8 TYS. ZŁ.; VW PASSAT (1999). ☎0608-361-870.
002365A

FORD mondeo 2,0TDI, (2002), kombi, 85 tys.km., klima, el.szyby, biały, 34.000 zł. ☎0605-199-185, (085)732-10-57.

FORD windstar, (1995), 7 osób, 15.000 zł. ☎0502-768-758.

GALAXY 1.9TDi (1998) 30.000 zł. ☎0605-216-438, (0-85)716-46-82.

GALAXY 1.9TDi (2000), nowy model, klimatyzacja, elektryka. 42.000 zł. ☎0697-433-317.

GALAXY 1.9TDi (2000), nowy model, klimatyzacja, niebieski metalik, 38.900 zł. ☎(0-87)643-70-82.

GALAXY 2,0 b (1996) wiśniowy metalik, klimatyzacja, elektryka, bezwypadkowy, 18.700 zł. ☎0502-764-202.

GALAXY 2.0 (1995), 2x klimatyzacja, pełna elektryka, 25.500 zł. ☎(0-87)565-85-56.

GALAXY 2.0DOHC (1996), 163 tys. km, bogate wyposażenie, bezwypadkowy, stan idealny, 22.500 zł. ☎(0-87)523-45-67, 0502-273-959.

GALAXY 2.8 gaz (1997) automat, stan idealny, 7-osobowy, zamiana, 24.800 zł. ☎(0-85)731-71-97, 0605-055-807.

GALAXY van 2,3 (1998) 23.900 zł. ☎(0-86)476-37-13, 0510-746-831.

GALAXY, 1.9TDI (200) srebrny metalik, ABS, 4xairbag, pełna elektryka, 35.500 zł. ☎0608-579-767.

GRENADA, 2.1 D, w całości lub na części. 450 zł. ☎0608-185-353.

KA 1.3, (1997), czerwony, 2 kpl. opon, 6.700 zł. ☎0502-095-171, (0-87)566-22-43 wieczorem.

KA, (1998), 90.000 km, uszkodzony silnik, 7.000 zł. ☎0600-254-155.

KURIER, (1998), silnik po kapitalnym remoncie. 11.000 zł. ☎0605-566-588.

KURIER, 1.8 D, (1993), silnik po remoncie. 4.500 zł/zamina na inny. ☎0508-778-370.

KURIER, 1.8 D, (1998), biały, wspomaganie, poduszka, ciężarowy, hak. 10.000 zł/zamiana. ☎0500-262-817.

626, 2,0B kombi (1993/95) wspomaganie, el. szyby, c. zamek, alarm, radio CD, 6.500 zł. ☎0501-096-995.

626, 2,5 V6 (1995) gaz sekwencyjny, automat, klimatyzacja, welur, pełna elektryka, B-stok, 11.500 zł. ☎0604-447-044.

MAZDA 626, klima, branat metalik, (1998), 18.000 zł. ☎0501-206-406.

MPF 2,5 TDI Van (1996) 17.500 zł. ☎0506-253-268.

MX3 (1993), czerwony, wspomaganie, c. zamek, szyberdach, 12.500 zł. ☎0509-712-567.

MX6 (1994) el. szyby, lusterka, szyberdach, klimatyzacja, c. zamerk, stan bdb, 11.800 zł/zamienię. ☎(0-87)615-97-66, 0505-021-146.

XEDOS 6 V6 + gaz 150KM (1993), skórzana tapicerka, klimatyzacja, niebieski, 12.600 zł. ☎0502-541-206.

❑ MERCEDES

107 (1976) 15.000 zł. ☎0503-386-607

115 (1976) kubuś, stan db, stan db, 1.500 zł. ☎0692-370-798.

123 (1981) sprawny, opłacony, 2.000 zł. ☎(0-86)219-08-90, 0512-306-832.

123 2,4D (1982) 3.000 zł. ☎(0-85)742-38-01.

123 200D (1980), przegląd, OC, blacharka do remontu, 1.500 zł. ☎0607-674-310.

123 200D (1982) zadbany, 3.000 zł. do uzg. Lub zamiana na Mercedes 240D, 300D. ☎0511-903-410.

123 200D automat (1990) 1.200 zł. ☎0603-244-672.

123 300D (1977) jeżdżący, stan db, 1.500 zł. ☎0510-102-340.

123 d (1980) 3.300 zł. ☎0505-552-375.

123, 2,4D (1980) 4.200 zł. ☎0601-205-541.

124 (1988) automat 2.0D stan bdb, zamiana na C-360, 9.000 zł. ☎0505-187-399

124 2,0B, (1994), pełna opcja, 14.900 zł. ☎0695-919-990.

124 2.0 (1990), ABS, szyberdach, wspomaganie, 10.800 zł. ☎0512-378-578.

124 2,0B (1991), wspomaganie, c. zamek, szyberdach, CD, ABS, 260 tys. km, 10.500 zł. ☎0504-745-429.

124 2.0D (1988), radio, wspomaganie, stan idealny, 11.000 zł. ☎0502-770-442.

124 2.0D (1989) c. zamek, wspomaganie, stan bdb, 8.500 zł. ☎0609-413-108

124 2.0D (1992) skrzynia 5-biegowa, stan bdb, klimatyzacja, ABS, beżowy, 12.800 zł. ☎0605-462-101.

124 2.0D szyberdeach, c. zamek, abs, szeroka listwa, 9.800 zł. ☎(0-85)814-17-06

124 2.3 (1989), metalik, el. szybrdach, c. zamek, radio, 8.800 zł. ☎0606-571-998.

124 2.3 +gaz (1992), niebieski, 10.900 zł. ☎0602-188-814.

124 2.3B +gaz (1990) srebrny metalik, ABS, elektryka, 8.400 zł. ☎0507-115-936.

124 2.5D (1987), 8.300 zł. ☎(0-87)423-06-96, 0509-979-723.

124 2.5D (1990), zarejestrowany, czarny metalik, alufelgi, el. szyberdach, hak, 14.700 zł. ☎0505-064-949.

124 200D (1988), zamiana na mniejszy, uszkodzony błotnik lewy przedni, tylny, 8.000 zł. ☎(0-87)569-41-06

124 200D (1989) stan bdb, 9.500 zł lub zamienię. ☎0500-276-467.

124 200D (1990) ABS, wspomaganie, el. szyberdach, alarm, immobiliser, 11.200 zł. ☎0509-928-988.

124 200D (1991/92) 187tys km, biały, stan bdb, 14.500 zł. ☎(0-85)663-54-70.

124 250D (1992) 20.000 zł. ☎0600-727-481.

124 3.0D automat (1987), przerobiony na okularnika, bogate wyposażenie, 17.500 zł lub zamiana. ☎(0-87)523-45-67, 0600-237-328.

124 300 d (1986) 6.000 zł. ☎0692-654-067, (0-85)718-92-41.

124 300D (1985) 9.000 zł. ☎0502-108-593

124 300D (1991) złoty metalik, klimatyzacja, 23.000 zł/zamiana. ☎0880-234-993.

124 coupe, (1995), gaz, automat, skóra, wspomaganie, pełna elektryka, 10.000 zł. ☎(0-87)516-41-67, 0697-692-598.

124 E200D, el.szyberdach, podgrzewane el.lusterka, ogrzewanie postojowe, 2 kpl. felg, ABS, airbag, 16.400 zł. ☎0502-094-004..

124 kombi 2.5D (1986.12), c. zamek, ABS, alarm, szyberdach, CD, wspomaganie, hak, 7.500 zł. ☎0505-102-771.

124, (1993), 250 TD, sedan, stan bdb, 20.000 zł. ☎0503-040-940.

124, 2.0+ gaz, (1993). 14.500 zł/zamiana. ☎0605-035-438.

124, 300D (1994) 8.100 zł. ☎(0-87)565-02-28.

124D (1986) wspomaganie, karta pojazdu, szyberdach, stan bdb, 2,0D, 9.500 zł. ☎0698-616-050.

124E 200D ABS, poduszka, el. szyberdach, ogrzewanie postojowe, 16.500 zł. ☎0502-094-004.

124E klasa, zielony metalik, 3,0 24 V d (1993) uszkodzony prawy bok, 14.000 zł. ☎0604-676-050.

126 2.8B +gaz (1984) srebrny metalik, 6.000 zł. ☎0504-500-469.

126 SLK (1986) 7.000 zł. ☎0600-836-414.

180 C klasa (XII 1993) b +gaz, granatowy, 2 poduszki, wspomaganie, ABS, 17.500 zł. ☎0512-383-341.

190 2.0D (1989), 8.900 zł. ☎0602-110-239.

190 2.0D (1992), stan bdb, bogate wyposażenie, 14.300 zł, zamiana Golf III kombi D. ☎0692-310-481.

190 2.3 +gaz (1992), 10.900 zł. ☎0609-622-779.

190 2.3 automat, gaz, pełne wyposażenie (1993) 16.200 zł.☎0506-915-421.

190 2.5D (1986), 240 tys. km, stan bdb, 5.500 zł lub zamiana na tańszy. ☎0608-276-932.

190 250D (1991) 15.500 zł. Lub zamiana na C180 2,2D. ☎0503-545-818.

190 B +gaz (1990) czarny metalik, stan idealny, bogata opcja, 9.500 zł. ☎0508-866-448.

190 D (1985) 3.500 zł. ☎0880-889-948, (0-85)747-41-60.

190 D (1985), c. zamek, wspomaganie, radio, 4.700 zł, do uzg. ☎0504-396-182.

190 E (1991) stan bdb, 11.000 zł. ☎(0-87)643-50-40.

190 E 2.0 gaz (1983), zamiana na bus, kombi, 4.000 zł. ☎0698-963-726

190 E 2.0B (1988) gaz, 4.500 zł. ☎0600-036-559.

190 E, 2.0+ gaz, (1991), automat, grafitowy met. 10.500 zł/zamiana na mniejszy. ☎(0-85)653-13-47.

190, 1,8 +gaz (1990) bardzo zadbany, 8.900 zł, Suwałki. ☎(0-87)565-00-96, 0500-174-606.

190, 1,8B +gaz (1990.10) bogate wyposażenie, szyberdach, hak, stan idealny, 9.500 zł/zamienię na tańszy. ☎0880-228-817.

190, 2.0+ gaz, (1984), do poprawek blacharskich. 3.700 zł. ☎0601-950-398.

190B 2.0, automat (1985/96) składak, 4.000 zł. ☎0606-259-035.

190D (1992), zielony metalik, ABS, wspomaganie, c. zamek, el. szyby, bezwypadkowy, 11.500 zł. ☎0500-299-464.

190E 2.0 kat, składak (1988/94), zamiana na seicento, uno z małym silnikiem, 5.000 zł. ☎(0-86)273-16-72

190E 2.3D automat, gaz, złoty, poduszka, tempomat, dodatkowe wyposażenie, 16.500 zł. ☎0506-915-421.

190E, 1,8 +gaz (1991) szeroka listwa, bordo metalik, stan bdb, 9.000 zł. ☎(0-86)270-51-29.

190E, 2.0 +gaz (1993) el. szyberdach, lusterko, ABS, alufelgi, hak, ciemny granat, 12.500 zł. ☎(0-87)644-78-99.

2.5D (1991/2) l właściciel, 16.800 zł. ☎(0-87)615-21-58, 0697-102-184.

2.5D bus (1984), 3.000 zł. ☎(0-87)620-00-40.

2.9 TDI, kombi, pełne wyposażenie, z powdu wyjazdu, pilnie. 41.000 zł. ☎(0-85)675-53-19, 0602-367-929.

200 D, 2.0, (1991) 9.000 zł. ☎0500-215-515.

207 (1983) wysoki, podwyższany, 6.000 zł. ☎0698-970-578.

207 2.4D krótki niski, zamiana na osobowy, stan idealny, 5.500 zł. ☎(0-87)565-39-58

207 kontener, 6.000 zł. ☎0889-389-223

207, (1981), 4.000 zł/zamiana. ☎0691-123-682.

207D (1989/96) skrzyniowy, aluborty, stan bdb, 11.000 zł. ☎(0-85)715-29-32.

207D, skrzyniowy, aluborty, stan bdb (1989/96) 11.000 zł. ☎(0-85)715-29-32.

208 2.3D (1992), blaszak do połowy, 5-osobowy, 12.500 zł. ☎0505-720-359.

208 bus długi (1990) wysoki, blaszak, stan db, 10.000 zł. ☎0510-680-612.

208 D (1991) podwójna kabina, +skrzynia dł.2.30 m, stan bdb, 14.500 zł. ☎0509-812-791.

208D (1994) wysoki, długi, wspomaganie, 14.200 zł. ☎0508-141-717.

208D sprinter 2.3D (1996), blaszak, ciężarowy, zarejestrowany, stan bdb, 23.500 zł. ☎0600-214-285.

210 2.3B +gaz (1988) skrzyniowy, +plandeka, 9.000 zł. ☎0509-722-420.

210 okular 2.2D (1995), zarejestrowany, 33.000 zł. ☎0695-102-828.

220 TDi (1998) pełna opcja, 39.500 zł. ☎0509-138-838.

220E (1996/1997), okularnik, bogate wyposażenie, 31.000 zł. ☎0501-698-191.

230 gaz, 3.500 zł lub zamienię. ☎(0-85)749-19-27.

230 okularnik classic (1996) niebieski metalik, 23.000 zł. ☎0608-742-243.

300 D, (1991), czarny, el. szyby, szyberdach, drewno, ABS, stan bdb. 13.500 zł. ☎0608-185-353.

300D automat (1985) 9.500 zł. ☎0507-787-033.

307 2.4 (1980), dopel kabina, 6 miejsc, skrzynia aluminiowa 3.6 m, 7.500 zł, ☎0608-276-932.

307 2.4D, dopel kabina, 5-biegowy, wspomaganie, aluborty, 5.900 zł. ☎0608-276-932.

307 D, skrzyniowy, (1993), 2.9, stan bdb. 16.500 zł. ☎0600-380-908.

307D (1978) 2.4D pomarańczowy blaszak, do poprawek lakierniczych, silnik, skrzynia, most idealne, 3.000 zł. ☎0886-499-943.

308 2.3D (1996), chłodnia +izoterma, stan idealny, CD, CB radio, 40.000 zł. ☎0500-294-920.

310 2.9D (1994), kontener +izoterma, stan idealny, 19.000 zł, lub zamiana. ☎0500-294-920.

409 3.0D (1986), biały, 6-osobowy, max długi, z urządzeniem chłodniczym, 8.000 zł. ☎0501-734-179.

508 laweta (1980), wciągarka elektryczna, 12.000 zł. ☎(0-87)429-33-34.

508 wywrotka 19.900 zł. ☎0604-358-407.

608 3,8D izoterma na bliźniakach, stan bdb, 6.500 zł. Lub zamiana na ciągnik. ☎(0-85)737-16-19.

609, duża kabina, skrzynia aluminiowa, 19.900 zł. ☎(0-86)272-82-57.

709D (1995) chłodnia 6-komorowa, 32.000 zł. ☎0501-312-908.

808, (1978), skrzynia, aluborta, stan db. 8.000 zł. ☎0600-380-908.

814, ciężarowy, do przwozu zwierząt. 25.000 zł. ☎0503-137-400.

A 1.7CDi (2002), l właściciel, 90 tys. km, bezwypadkowy, 34.500 zł. ☎0606-256-085.

A 140 1.4B (2001) salon RP, zamiana, 32.500 zł. ☎0667-271-480

A Klasse 1.7CDI (2003), 30 tys. km, klimatyzacja, el. szyby, lusterka, 47.000 zł. ☎0660-453-358.

A-KLASSE 1.7CDi (1999), czarny metalik, 31.000 zł ☎(0-89)751-48-14.

BENZ 124, E, 2.0 B, sedan, (1993). 11.500 zł. ☎0609-263-252.

BENZ 190, 1,8B +gaz (1991) 7.900 zł. ☎0604-527-411.

BENZ 200D (1987) 5.000 zł. ☎0605-835-471, (0-87)643-27-56.

BENZ 208 d, składak (1996) 10.000 zł. ☎(0-85)653-41-94.

BENZ C180 +gaz (1994), wersja sportowa, el. lusterka, podgrzewane fotele, ABS, 20.000 zł. ☎(0-86)278-33-32, 0606-754-982.

BENZ E200 (1993) pełna opcja, 10.900 zł. ☎0609-263-252.

BENZ, Sprinter, 312, (1997), 2.9 TD. 38.000 zł. ☎(0-87)610-11-97, 0503-125-439.

C (1998), 1.8 B, bogate wyposażenie, stan idealny, 93 tys./km. 23.500 zł. ☎0504-288-487.

C (1999) pełne wyposażenie, oprócz skóry, 30.000 zł. ☎0880-381-335.

C 1.8 B, (1997), stan idealny. 25.000 zł. ☎(0-86)217-63-41.

C 1.80 (1994), niebieski metalik, bezwypdakowy, stan idealny, 18.500 zł. ☎(0-87)620-12-72.

C 180 (1993) gaz sekwencyjny, alufelgi, ciemny grafit, 16.800 zł/zamiana. ☎0601-352-176.

C 180 (1995) 1.8 elegance elektryka, lusterka, wspomaganie, radio CD, alufelgi, 15.900 zł. ☎0501-769-290

C 2.0 D, (1995). 18.500 zł. ☎(0-85)719-11-31.

C 2.2 (1996) 136 tys km, pełna opcja, 28.000 zł. ☎0691-727-857.

C 2.2 +gaz (1993), pełna opcja, skórzana tapicerka, klimatronic, zarejestrowany, 14.500 zł lub zamiana. ☎0606-731-803.

C 220, 16V, D (1996) bogate wyposażenie, 23.800 zł. ☎(0-87)568-35-38, 0502-464-575.

C classa 2.2D (1997) stan bdb, zarejestrowany, 25.800 zł. ☎(0-86)476-36-72 wieczorem.

C180 (1998), 112 tys. km, klimatyzacja, el. szyby, lusterka, 26.000 zł. ☎0660-453-358.

C-180 gaz, zielony metalik, automat (1994) 14.600 zł. ☎505-393-570.

C-180, (1993), gaz, alufelgi, ABS, alarm, airbag, 15.800 zł, zamiana. ☎0511-168-103.

C180, (1995) stan idealny, garażowany, książka serwisowa, 20.800 zł. ☎(0-89)741-26-53.

C220 B, elegance, bogate wyposażenie (1994) 16.500 zł. ☎(0-87)567-55-16, 0660-754-999.

C220 D (1994) 20.000 zł. ☎0507-515-001.

C-CLASSE 2,0 CDi (1998) 32.000 zł. ☎0605-216-438, (0-85)716-46-82.

C-CLASSE 2,2D (1997) czarny metalik, stan bdb, 27.500 zł. ☎0607-556-725.

CLK kompresor (1997/98) pełne wyposażenie, bez skóry, 55.800 zł. ☎0504-065-152..

E 210 3.0D (1996), elegance, pełna opcja, bordo metalik, 230 tys. km, 38.000 zł. ☎0509-712-567.

E 210, okularnik 2,9 TD "elegant" (1996),srebrny metalik, pełna opcja + letnie alumy, 43.500,-. ☎0602-233-240.

E 220, CDI, (2002), 55 tys./km, elegance, nawigacja, czarny. 79.000 zł. ☎0602-733-662.

E 300 3.0D (1996), pełna opcja oprócz skórzanej tapicerki, 40.000 zł. ☎(0-87)423-00-70, 0604-613-511.

E 300 TD, okularnik, stan bdb, serwisowany. (1998). 43.000 zł. ☎(0-85)676-07-50, 0509-915-924.

E 300D (1994) automat, bogate wyposażenie, 19.000 zł. ☎0604-267-750.

E klasa 2.2CDI (1999) pełna opcja, czarny, 40.000 zł. ☎0601-254-056

E Klasse 3.2CDi (2001), pełna opcja, 65.000 zł. ☎0501-389-594.

E210 Elegance 2.2D (1996), pełna opcja bez skórzanej tapicerki, 33.500 zł. ☎0505-064-949.

E220 (1999) CDI, 37.500 zł. ☎0602-483-243.

E220 elegance (1999) 44.000 zł. do uzg. ☎0663-961-121.

E420 kombi (1996), Avangarda, alufelgi, klimatyzacja, skórzana tapicerka, stan bdb, 26.000 zł. ☎0600-116-800.

E-CLASSE (2000/01) pełna opcja, 50.000 zł. ☎0696-765-777.

E-KLASSE 2.7CDI, (2000), srebrny, bogate wyposażenie, 49.000 zł. ☎0694-210-111.

MB 100 2.4D (1993), towarowy, 9.000 zł. ☎(0-85)711-43-44

MB100 d, osobowo-ciężarowy (1991) ład. 1000 kg lub 6 miejsc, stan bdb, 8.500 zł. ☎(0-87)523-80-92.

MERCEDES 124 2.5D (1992), 17.500 zł. ☎0509-188-897.

MERCEDES 124 E klasa, (1993), uszkodzony prawy bok, 14.000 zł. ☎0604-676-050.

MERCEDES C, 2.5 TD, 1996, 28.000,-. ☎0502-064-908.

MERCEDES C-220D, (1994), centralny zamek, elektryczne lusterka i szyberdach, airbag, 19.000 zł. ☎(085)732-55-91, 0606-212-668.

MERCEDES CE 2,3 (1989), 7.800 zł. ☎0512-086-824.

MERCEDES E 300 diesel, rok 1995, combi, srebrny, klimatyzacja, elektryka,cena 27.000zł. ☎0501-125-968

MERCEDES E220 CDi, "okularnik", (VIII.1998), 135 tys.km, srebrny metalik, najbogatsza wersja, uszkodzony, jeżdżący, 30.000 zł. ☎0602-557-199, 0602-591-457.

MERCEDES E220 diesel, "okularnik", (XII.1995), 220 tys.km., granat metalik, bezwypadkowy, 2xairbag, ABS, webasto, 36.500 zł. ☎0602—557-199, 0602-591-457.

MERCEDES E-klasa 2,2CDI 127 tys.km., książka serwisowa, 41.000 zł. ☎0501-514-238.

OKULARNIK 2.2 (1997), 25.000 zł. ☎0604-224-918

OKULARNIK 2.2D (1996.11), srebrny metalik, pełne wyposażenie, 38.000 zł. ☎0602-335-419.

OKULARNIK 220D (1997) 39.000 zł. ☎0889-674-066.

SPRINTER (1996) 2.0B do poprawek blacharskich, 13.500 zł. ☎0507-173-626.

SPRINTER (1996) pełna opcja, osobowy, 32.000 zł. ☎0604-224-918

SPRINTER 2.9TDI (1999.12), przeszklony, 38.000 zł. ☎(0-87)427-11-23.

SPRINTER 208 2.3D (1998), 30.000 zł. ☎0501-671-144.

SPRINTER 311CDI (2001/2002), ABS, EBV, ASR, EDC, pełna elektryka, webasto, 42.000 zł. ☎0509-064-920.

SPRINTER 312, (1996), sklep obwoźny, 30.000 zł. ☎0603-646-117.

SPRINTER 313CDI (2001.12), max, airbag, klimatyzacja, ABS, ASR, 45.000 zł +Vat. ☎0602-110-239.

SPRINTER osobowy 2,3D (1996) przedłużany, biały, 21.000 zł. ☎0608-365-114.

SPRINTER, (1995), 2.3 D, krótki, niski, stan bdb, karta pojazdu. 17.900 zł. ☎0509-049-953.

SPRINTER, (1998), 2,3D, biały, niski, krótki, zadbany, 28.000 zł. ☎(0-85)654-32-66, 0504-845-348.

SPRINTER, 313CDI (2002) 223 tys. km, 3-osobowy, przedłużony, niski, ABS, ASR, książka, 48.800 zł. ☎0602-511-448.

V, (2001), 2.2 CDI, czarny met., pełna opcja, nawigacja, 8- osobowy. 59.500 zł. ☎0608-311-558, 0607-595-520.

VITO (1997) klimatyzacja, webasto, wspomaganie, ciężarowy, bezwypadkowy, garażowany, 27.500 zł. ☎(0-85)710-28-56

VITO 108 2.0CDI (2001) 175tys km, 28.000 zł. ☎0607-595-520, 0606-336-503.

VITO 108 CDI, (XI.1999), 5- osobowy, serwisowany, 150 tys./km, niebieski, ABS, wspomaganie. 30.000 zł. ☎0603-698-602.

VITO 108, 2.2 CDI, (2001), 3- osobowy, 163 tys./km, niebieski, bezwypadkowy, garażowany. 30.000 zł. ☎0608-123-741.

VITO 110 (2001) biały, ciężarowy, 9-os., 44.500 zł. ☎(0-85)716-58-71.

VITO 110 2.2 Cdi (2000) klimatyzacja, ciężarowy, bezwypadkowy, 34.500 zł. ☎(0-85)655-61-88, 0604-204-148.

VITO 110, 2,3TD (1997) 5-osobowy, ściana grodziowa, stan idealny, 26.500 zł. ☎0501-312-908.

VITO 2.3T (1996) 170tys km, uszkodzony, 10.500 zł. ☎0888-680-711.

VITO, (1997), 2,3D, furgon 3-osobowy +ładunek, biały, 19.900 zł. ☎0604-090-589.

❑ MITSUBISHI

CARISMA 1.6B (1995/96) klimatyzacja, elektryka, poduszki, c. zamek, 10.500 zł. ☎0605-538-011

CARISMA 1.6B (1997), niebieski metalik, pełna opcja oprócz skórzanej tapicerki, 19.000 zł. ☎0604-645-796.

CARISMA 1.9TD (1997), klimatyzacja, elektryka, ABS, bezwypadkowy, 12.900 zł. ☎0665-179-905.

CARISMA, 1,6 16V (1988) pełna opcja, stan idealny, 29.000 zł. ☎(0-86)214-00-74.

CARIZMA 1.8 GDi bogata opcja (1998/9) 18.600 zł. ☎0694-022-159.

CARIZMA, 1,6 16V (1998) pełna opcja, 157 tys. km, wersja niemiecka, 19.000 zł/zamiana. ☎0600-162-508.

CARIZMA, 1.6, bogate wyposażenie gaz, (1997). 14.000 zł/do uzg. ☎(0-85)662-67-66.

COLT (1990), 3.000 zł. ☎(0-87)644-79-38

COLT 1,5 b +gaz (1985) 1.100 zł. ☎0507-271-946.

ECLIPSE 2,0 16V automat (1999) klimatyzacja, 31.500 zł. ☎0508-145-996..

ECLIPSE 2.0GS 16V (1994) pełne wyposażenie bez skóry, 12.500 zł. ☎0609-834-295.

GALANT (1994) V6, 24V, 2,0 gaz, 8.000 zł. ☎0602-115-466.

GALANT 2.0B +gaz (1988) bogate wyposażenie, stan db, 4.200 zł. ☎0696-463-139.

GALANT, 2,0 16V, bogate wyposażenie (1990) 2.000 zł. ☎0505-660-528.

GALANT, 2,0TD (1993) stan bdb, biały, 11.000 zł. ☎0880-335-115.

L400 van 2.5TD (1999), 3-osobowy, ciężarowy, z odliczeniem paliwa, 26.000 zł do uzg. ☎0503-021-109, 0504-458-474.

LANCER 1.5 (1992), pełna elektryka, bogate wyposażenie oprócz skórzanej tapicerki, 5.700 zł. ☎0888-827-031.

LANCER 1.5 (1992), pełna elektryka, bogate wyposażenie oprócz skórzanej tapicerki, 5.700 zł. ☎0888-827-031.

LANCER kombi 1.5 (1989), el. szyby, szyberdach, wspomaganie, lekko uszkodzony przód, 3.200 zł, zamiana. ☎0692-531-947.

LANCER, 1,6B, 4x4 (1994) kombi, el. szyby, lusterka, wspomaganie, 6.200 zł. ☎0513-357-080.

LANCER, 1.3 12 V, (1994), gaz, 98 tys./km. 7.500 zł. ☎0602-607-906.

MONTERO 3.0 (1990) 4x4, pełna elektryka, szyberdach, terenowy, srebrny metalik, 8.200 zł. ☎(0-85)743-77-40, 0605-199-537.

PAGERO (1995) model 1996, 2,8 TDi, krótki, orurowany, alufelgi, radio, c.zamek, 33.000zł. do uzg. ☎0601-616-292.

PAGERO pinin (2002) 40,5 tys. km, 1,8, 38.000 zł. ☎(0-87)423-22-08, 0501-273-244.

PAJERO (1987) 6.500 zł. ☎0508-777-703.

PAJERO 2.5TDI (1988), długi, podwyższany, poszerzony, orurowany, alufelgi, szerokie koła, szyberdach, 14.000 zł. ☎0604-954-295.

PAJERO 3.0 +gaz 6V (1991/1992), wspomaganie, el. lusterka, el. szyby, 21.000 zł lub zamiana. ☎0603-259-967.

PAJERO Long 2.8TDi (1998), granatowo-srebrny, klomatyzacja, pełna elektryka, szyberdach, c. zamek, alufelgi, 39.500 zł. ☎0507-195-074.

SIGMA 3.0 +gaz (sekwecyjny), pełna opcja oprócz skórzanej tapicerki, atrakcyjny wygląd, 17.900 zł. ☎0607-665-024.

SIGMA 3.0 V6 (1994.12), pełna elektryka, pełna opcja oprócz skórzanej tapicerki, 12.800 zł. ☎0503-008-746.

SIGMA 3.0 V6 +gaz (1992), bogate wyposażenie, zarejestrowany, ubezpieczony, stan bdb, 10.000 zł. ☎0502-833-833.

SPACE Star 1.3 +gaz (2000), pełna opcja oprócz skórzanej tapicerki, 23.000 zł neg. ☎(0-87)615-13-36, 0500-237-420.

SPACE Star, (2004), TDI, klimat., stalowy nmet. 39.000 zł. ☎0602-733-662.

SPACON wagon 7-osobowy (1995) 2.0B, gaz, pełna opcja, 18.900 zł zamiana. ☎(0-86)272-84-63.

❑ NISSAN

ALMERA (2001) 1.5 +gaz, 2 poduszki, ABS, klimatyzacja, salonowy, 28.500 zł. ☎0604-430-344.

ALTIMA, 2.4 B, (1994), wersja amerykańska, uszkodzona skrzynia. 6.000 zł. ☎(0-85)711-17-53.

AXXE (1992) +gaz, 6.000 zł. Lub zamiana na Jeep. ☎0885-232-262..

MAXIMA 03/04, pełna opcja, drewno, skóra, 96.000zł. Tel.0509-246-057.

MAXIMA 2.0B (1996) pełna opcja bez skóry, opony zimowe, letnie, 15.000 zł/do uzg. ☎0608-264-023.

MICRA (1992) XII, 1,2B, hak, szary metalik, 5.000 zł. do uzg. ☎0660-298-488.

MICRA 1,2B, (2004), 7.500 KM, klimatyzacja, 4xairbag, 5-drzwiowy, 28.900 zł. ☎0601-532-515.

MICRA 1.0 16V (1997/98) biały, 5 drzwiowy, gaz, bezwypadkowy, Wysokie Mazowieckie, 8.400 zł. ☎0507-710-710

MICRA 1.2 (1991) roczny gaz, 5.500 zł. ☎0663-817-123

MICRA 1.2 (1992), czarny metalik, 2.500 zł. ☎0512-217-695.

MICRA 1.2B (1994) 2.450 zł. ☎(0-85)730-50-93

NISSAN primera 2.0TD, (2000), pełne wyposażenie, 23.400 zł. ☎0695-181-327.

PATROL (1991) 2,8TD hiszpan, długi, 18.500 zł. Lub zamiana. ☎0503-197-291..

PATROL 2.8TD (1991), długi, 15.500 zł. ☎(0-87)429-29-05.

PATROL 2.8TD (1997) 2-drzwiowy, czarny, 26.000 zł. ☎0505-064-674.

PATROL 3.3 K-160 (1988) 11.500 zł. ☎0507-185-540.

PRAIRE minivan (1982) gaz, stan bdb, 11.500 zł. ☎0663-584-944

PRIMERA (1991) 1.6 16V gaz, elektryka, c. zamek, stan bdb, 5.700 zł. ☎(0-86)475-02-94

PRIMERA (1991) 2.0D stan db, zamiana na renault espace, dopłata, 6.200 zł. ☎0606-393-647

PRIMERA (2003/XII) kamera cofania, salon, 20 tys. km, 51.000 zł. ☎0609-703-316.

PRIMERA 1.6V (1998), stan idealny, 20.000 zł. ☎0696-829-002.

PRIMERA 2.0D (1991), pełna opcja, elektryka, srebrny, 5.500 zł. ☎0508-609-165.

PRIMERA 2.0D (1993), grafit metalik, c. zamek, radio, wspomaganie, el. lusterka, 8.700 zł. ☎0501-378-360.

PRIMERA 2.0D (1994) grafitowy 5-drzwiowy, wyposażony, 8.500 zł. ☎0508-705-712 Białystok.

PRIMERA 2.0D (1994), pełna elektryka, 7.800 zł, do uzg. ☎0668-327-049.

PRIMERA kombi 1.6 (1999) zielony, klimatyzacja, elektryka, ABS, 4x airbag, alarm, c.zamek, 18.300 zł. ☎0504-677-083.

PRIMERA kombi 2.0B (1999) 64.000 km, bogata opcja, 24.000 zł. Lub zamiana na bus. ☎(0-85)715-25-72.

PRIMERA slx (1999) pełne wyposażenie, salon, 21.900 zł. ☎0603-882-837.

PRIMERA SLX 2.0D, hak, szyberdach, elektryczne szyby, airbag, 8.200 zł. ☎(0-85)654-00-51.

PRIMIERA kombi 1,6 16V (1996) 7.900 zł. ☎0501-529-499..

SENTRA (1987) 1.4B stan db, 1.500 zł. ☎(0-85)681-55-53.

SENTRA 1.6 12V (1990) gaz, 2.200 zł. ☎0668-384-154.

SENTRA, (2004), 1.8, pełne wyposażenie, klimatyzacja, 34.500 zł. ☎0512-204-312.

SENTRA, (2004), sedan, niebieski met., 1.8 S, automat, 20 tys./km, klimat, elektryka. 31.500 zł. ☎0501-183-629.

SERENA 2.0D (1994), 7-osobowy, stan bdb, Olecko, 10.500 zł lub zamiana. ☎0885-142-103.

SUNNY (1988) 1.6B, nowy gaz, stan bdb, 6.000 zł. ☎0663-817-123

SUNNY 1,7 D,(1989), 1500.-. ☎(087)568-12-66.

SUNNY 1.6 (1993) hak, Augustów, 7.000 zł. ☎(0-87)643-10-76, www.sunny.aQa.pl.

SUNNY 1.7D, w całości naczęści 1.500 zł. ☎(0-85)737-71-79.

SUNNY 2.0D (1994), wspomaganie, 3-drzwiowy, zarejestrowany, 6.400 zł. ☎0512-630-597.

SUNNY 2.0D (1995), 8.500 zł lub zamiana. ☎0505-345-204.

SUNNY 2.0D (1995), czerwony, 8.000 zł lub zamiana na małego busa. ☎(0-87)523-43-55.

SUNNY kombi 2,0D (1994) bogate wyposażenie, stan bdb, 7.200 zł. ☎(0-85)712-46-64.

SUNNY, 1,4 16V (1994) alarm, c. zamek, radio, wspomaganie, 6.800 zł lub zamienię. ☎0503-191-850, 0501-131-900.

SUNNY, 1,7D (1986) hak, stan db, 2.500 zł. ☎(0-85)737-72-26.

SUNNY, 1.7 D, (1987). 2.000 zł. ☎(0-86)476-07-78.

SUNY 2.0D (1991) stan db, 4.200 zł. ☎0606-126-078.

TERRANO (1989) 2,4 +gaz, 11.000 zł. Lub zamiana. ☎0503-197-291..

TERRANO (1991) V6 3,0 Benz, czarny +chrom, 17.500 zł. Lub zamiana. ☎0503-197-291..

TERRANO 2.7TD (1989), 17.000 zł. ☎0503-135-886.

TERRANO 2.7TD (1994), długi, czarny, alufelgi, orurowany, stan bdb, elektryka, 20.900 zł +opłaty. ☎0606-930-931.

TERRANO 4x4 3,4 V6 (1992) 18.500 zł. ☎0501-529-499..

TERRANO II 2.7TD (1995), czarny metalik, el. szyby +szyberdach, 22.000 zł. ☎0600-214-285.

TRADE bus 9-osobowy (1995) 2.0D, 5.000 zł. ☎0696-621-299.

VANETTE 2,0D, (1988), dostawczy, stan bdb, 5.200 zł. ☎0509-136-825.

VANETTE cargo (1998) 2.5D, 20.000 zł. ☎(0-87)566-29-63

VANETTE cargo 2,3D (1995/96) ciężarowo- osobowy, 12.000 zł. ☎(0-87)641-21-79.

❑ NYSA

(1991) stan techniczny db, zarejestrowana, 800 zł. ☎0693-465-780.

❑ OPEL

ASCONA 1,6, gaz, (1983), szary metalik, szyberdach, 1.200 zł. ☎0600-998-975.

ASTRA (1992) 1.6B hatchback, 2.500 zł. ☎0504-274-925

ASTRA (1992) 1.7D kombi, niebieski, 170 tys.km. 5.100 zł. ☎0696-749-554

ASTRA (1993) 1,4, 7.500 zł. ☎0696-454-867.

ASTRA (1994/XII) 7.500 zł. ☎0602-483-243.

ASTRA (1995) 2,0 16V, 7.500 zł. ☎0505-250-434.

ASTRA (1996/97) stan bdb, bogate wyposażenie, 7.800 zł/do uzg. ☎(0-87)642-56-10

ASTRA (1997) 1,4 bogata opcja, stan idealny, 10.800 zł, pilnie. Lub zmiana, tańszy. ☎0604-445-896.

ASTRA (2000) 2,0DTI, 120 tys. km, bogate wyposażenie, 26.000 zł. ☎0605-050-543.

ASTRA (2001) 13.500 zł. ☎(0-85)653-94-02, 0606-423-999..

ASTRA 1,4 (1995) 2xairbag, szyberdach, 2 kpl kół, stan idealny, I właściciel, 8.600zł. Augustów. ☎0506-606-944.

ASTRA 1,4 +gaz (1993) 5-drzwiowy, 6.800 zł lub zamienię na droższy. ☎(0-87)563-81-89, 0605-582-030.

ASTRA 1,4 MPI (1995) bezwypadkowy, 4-drzwiowy, autoalarm, pytanlock, 111.000 km, zielony, 10.000 zł. ☎(0-87)644-78-88.

ASTRA 1,6 16V sedan, salon RP (1996) zielony, 11.500 zł. ☎(0-85)719-74-55..

ASTRA 1,6 ecotec kombi (1994) c.zamek, 2xairbag, morski metalik, alufelgi, radio, immobiliser, wspomaganie, 9.200zł. ☎0609-760-814.

ASTRA 1,7TD kombi (1997) 9.800 zł. ☎0661-117-809..

ASTRA 1.4 (1992), czerwony, 4.500 zł. ☎0606-763-921.

ASTRA 1.4 (1993), zarejestrowany, 7.800 zł. ☎0503-085-215.

ASTRA 1.4 (1994), zarejestrowany, niebieski metalik, alufelgi, szyberdach, 6.500 zł. ☎0502-470-286.

ASTRA 1.4 (2001, biały, ABS, 2x airbag, 16.500 zł. ☎0606-474-949.

**ASTR

VECTRA (1990) 2.0i, 4.300 zł. ☎0606-682-330

VECTRA (1991) 1,6, granat, 4.700 zł. ☎0503-040-667.

VECTRA (1992) 1,8, ABS, radio, szyberdach, alufelgi, 130 tys. km, 3.800 zł. ☎0609-766-015.

VECTRA (1992) 2,0 automat, nowy gaz, el. lusterka, c. zamek, klimatyzacja, alufelgi, 8.000 zł/zamienię. ☎0503-858-939.

VECTRA (1993) 1,6 +gaz, ABS, wspomaganie, c.zamek, el.szyberdach, srebrny metalik, alufelgi, 8.500 zł. ☎0503-163-603.

VECTRA (1993) CZERWONY, ABS, PODUSZKA POW. EL.SZYBERDAH. REG.SWIATEŁ, ALUMFELGI, 3 TYG. W KRAJU, 3.500 ZŁ. ☎0605-609-432.

001418A

VECTRA (1994) 1.6, poduszki, abs, szyberdach, wspomaganie, I właściciel, opony zimowe z felgami, 12.000 zł. ☎0509-041-024

VECTRA (1994) 2xairbag, gaz, c.zamek, el.lusterka, ABS, 7.500 zł. ☎0697-650-891.

VECTRA (1995) 1,6i 8.800 zł. ☎0600-823-939

VECTRA (1995) GLS, szary metalik, Suwałki, 9.500 zł. ☎0501-141-628.

VECTRA (1995) powypadkowa, 2.500 zł. ☎0604-161-838.

VECTRA (1997) pełna opcja oprócz skóry, 14.000 zł. ☎0609-950-415.

VECTRA (1998) 1,8 16V +gaz, bogata opcja, krajowy, 15.500 zł, ☎0609-793-264.

VECTRA (1998) kombi +gaz, 1,8, pełna opcja oprócz skóry, granat, 17.000 zł. Okolice Siemiatycz. ☎0607-933-335.

VECTRA (1999) DTI, 16V, 139 tys. km, srebrny metalik, bogate wyposażenie, 25.200 zł. ☎0606-447-000.

VECTRA (1999) kupiony w Polsce, 22.900 zł. ☎0604-317-115.

VECTRA 1,6 (1992) 5.500 zł. ☎0600-445-259.

VECTRA 1,6 16 V (1999) pełne wyposażenie, serwisowany, 18.000 zł. ☎0500-580-991.

VECTRA 1,6 16V (1999) salonowy, serwisowany, bogata opcja, stan idealny, 21.000 zł. ☎0500-626-653.

VECTRA 1,6 16V +gaz, 17.300 zł. Lub zamiana. ☎(0-87)644-64-36..

VECTRA 1,6 sedan (1989) c.zamek, wspomaganie, hak, pneumatyczne tylne zawieszenie, stan bdb, 4.400 zł. ☎(0-85)716-04-29.

VECTRA 1,7 TD (1996) airbag, el szyby, lusterka, oliwkowy, 14.000 zł. ☎0606-128-752.

VECTRA 1,7D (1991) stan bdb, hak, el.lusterka, welur, alarm, 7.500 zł. ☎(0-85)719-68-79.

VECTRA 1,8 (1991) stan idealny, wspomaganie, c. zamek, bezwypadkowy 4.500 zł. ☎0888-205-911.

VECTRA 1,8 b +gaz (1992) 7.000 zł. ☎0692-544-290.

VECTRA 1.6 (1993), granat, bogato wyposażony, stan idealny, 5.600 zł. ☎0502-959-538.

VECTRA 1.6 (1995), airbag, c. zamek, I właściciel, wspomaganie, ABS, 12.000 zł, do uzg. ☎0507-177-356.

VECTRA 1.6 + gaz (1991), c. zamek, autoalarm, stan bdb, 5.800 zł. ☎0660-403-989.

VECTRA 1.6 16V (1995/96), stan bdb, 14.200 zł. ☎0888-279-310.

VECTRA 1.6 16V (2001), sedan, srebrny metalik, 82 tys. km, bogate wyposażenie, 25.500 zł. ☎0502-378-822.

VECTRA 1.6 16V +gaz (1998), ABS, airbag, 17.500 zł. ☎(0-87)644-64-36.

VECTRA 1.6i (1995) sprowadzony, zarejestrowany, 8.700 zł. ☎0600-823-939.

VECTRA 1.7D (1990) szyberdach, hak, 4.800 zł zamiana na mniejszy. ☎0607-966-113.

VECTRA 1.7D (1990), 6.000 zł lub zamiana na Ford Escort lub Audi 80. ☎(0-86)273-88-81.

VECTRA 1.7D (1994.12), ABS, 2x airbag, 6.900 zł. ☎0604-691-918.

VECTRA 1.7TD (1995), radio, ABS, wspomaganie, szyberdach, 11.500 zł lub zamienię na passata. ☎(0-87)620-13-09.

VECTRA 1.7TD Isuzu (1995), c. zamek, autoalarm, klimatyzacja, ABS, airbag, 9.200 zł. ☎(0-87)569-44-22.

VECTRA 1.8 (1991) gaz, abs, c. zamek, alarm, wspomaganie, szyberdach, zamiana, dopłata, 6.000 zł. ☎0509-319-676

VECTRA 1.8 (1992), wspomaganie, ABS, szyberdach, c. zamek, 7.300 zł. ☎0502-062-840.

VECTRA 1.8 (1992), wspomaganie, szyberdach, siwy metalik, 5.600 zł. ☎0668-294-979.

VECTRA 1.8 (1992), wspomaganie, szyberdach, stan idealny, 5.800 zł. ☎0512-630-597.

VECTRA 1.8 +gaz (1991), wspomaganie, c. zamek, 5.800 zł. ☎0668-294-979.

VECTRA 1.8 +gaz (1993) 10.000 zł. ☎(0-85)737-62-11..

VECTRA 1.8 +gaz (1994), wspomaganie, ABS, szyberdach, 8.400 zł. ☎0606-733-194.

VECTRA 1.8 +gaz (1996) 14.200 zł. ☎(0-85)716-42-17.

VECTRA 1.8 16V (1999), pełne wyposażenie, wersja angielska, 11.500 zł, lub zamiana. ☎0606-665-389.

VECTRA 1.8B (1990) bordo metalik, hak, immobilizer, radio, szyberdach, 5.500 zł. ☎(0-86)273-20-52

VECTRA 1.8B +gaz (1992) 7.000 zł. ☎0692-544-289.

VECTRA 2.0 (1993), ABS, wspomaganie, hak, el. lusterka, c. zamek, 7.400 zł. ☎0604-449-646.

VECTRA 2.0 (1994) gaz, abs, c. zamek, szyberdach, stan bdb, 9.500 zł/do uzg. ☎0604-181-659

VECTRA 2.0 +gaz (1991), pełna opcja oprócz skórzanej tapicerki, stan idealny, 7.000 zł. ☎(0-87)437-10-06, 0605-464-894.

VECTRA 2.0, gaz, (1994), serwisowany, po liftingu, pełne wyposażenie elektryczne, czerwony, 5.500 zł. ☎0692-726-716.

VECTRA 2.0cdx +gaz (2004.12), pełne wyposażenie, szary metalik, 7.800 zł. ☎0606-998-593, 0668-467-675.

VECTRA 2.0GT (1991), wzmocniona wersja, ABS, el. światła, hak, garażowany, 7.800 zł, do uzg. ☎0604-098-041.

VECTRA 2.0GT + gaz (1991), ABS, szyberdach, wspomaganie, grafitowy, 6.500 zł. ☎0888-264-068.

VECTRA 2.0i gaz (1992) sedan, wspomaganie, szyberdach, alarm, c. zamek, hak, abs, 7.500 zł. ☎0698-742-032

VECTRA 2.2 (2003) 29tys km, srebrny metalik, pełne wyposażenie, 51.000 zł. ☎(0-85)876-41-30, 0667-609-825

VECTRA 2.2 16V (2003) sedan, srebrny metalik, 52.800zł ☎(085)654-33-44, (0660)77-35-20

VECTRA A 1,6 (1995) 2x airbag, koła letnie +zimowe, c.zamek, szyberdach, 10.000 zł. ☎0504-006-043, (0-85)743-33-12.

VECTRA A 2,0 (1995) 11.000 zł. ☎(0-86)271-95-35.

VECTRA A CDX (1995), śliwka metalik, 11.900 zł. ☎0509-712-567.

VECTRA B (1996) 1,7TDi, stan bdb, 16.500 zł. Suwałki. ☎(0-87)565-75-40, (0-87)569-15-18.

VECTRA B (1996) 1,7TDI, uszkodzony, jeżdżący, 8.600 zł. ☎0509-712-641;

VECTRA B (1997) 165.000 km, 1,8B +gaz, biały, 15.000 zł. do uzg. ☎0668-175-252.

VECTRA B 1,6 b (1996) złoty metalik, elektryka, stan bdb, 14.300 zł. ☎0502-764-202.

VECTRA B 1.6 (1997) 60 tys.km. książka przeglądu I właściciel, serwo, abs, 19.000 zł. ☎0503-075-403

VECTRA B 1.6 16V (1997), 100 kM, ABS, airbag, alufelgi, c. zamek, 14.600 zł. ☎0667-231-873.

VECTRA B 1.6 16VECOTEC (1996), granat, zarejestrowany, bezwypadkowy, bogato wyposażony, stan idealny, 13.900 zł. ☎0692-411-361.

VECTRA B 1.8CDX 16V (1995), niebieski metalik, 16.000 zł. ☎0500-580-332.

VECTRA B kombi 1.6 16V (1997), I rejestracja 1998.03, stan idealny, 18.000 zł. ☎0602-266-209.

VECTRA B, .16, (1997), 64 tys./km, bezwypadkowy, I właściciel, serwisowany, bogate wyposażenie. 18.000 zł. ☎0503-075-403.

VECTRA B, 1,8 16V (1997/98) gaz sekwencyjny, klimatyzacja, elektryka, nowy rozrząd, 18.500 zł. ☎(0-85)653-90-56.

VECTRA B, 1.7 TD, Isuzu, (1996), 93 tys./km, stan bdb, elektryka, ABS. 15.700 zł. ☎0609-142-722.

VECTRA B, 2.0 16V +gaz (1995/96) bogate wyposażenie, pełna dokumentacja, stan bdb, 12.800 zł. ☎0501-039-155.

VECTRA biały kombi (1999) salon, gaz, 21.000 zł. ☎0600-206-093.

VECTRA CDX 2.0 +gaz (1994), zarejestrowany, bezwypdakowy, bogate wyposażenie, alufelgi, 8.800 zł. ☎(0-87)423-31-77.

VECTRA kombi (2000) 2.2DTi stan bdb, 30.000 zł. ☎0503-586-604.

VECTRA kombi 1.8 16 V +gaz (1998) granatowy metalik, ABS, wspomaganie, klimatyzacja, 16.900 zł. ☎0510-943-494.

VECTRA kombi 1.6 16V (2001) 27.500 zł. ☎0604-826-388.

VECTRA kombi 1.8 (2001) pełna opcja, salon, zamiana na busa, 30.500 zł. ☎0513-489-592

VECTRA kombi 2.0TDI (1996.12), zielony metalik, pełna elektryka, 13.500 zł. ☎0606-434-286.

VECTRA kombi, 2,0DTI (1998) biały, klimatronic, alufelgi, pełna elektryka, 21.900 zł. ☎(0-85)718-87-71.

VECTRA kombi, 2,5B (1999) ABS, c. zamek, elektryka, klimatyzacja, bezwypadkowy, wspomaganie, 4xairbag, 29.000 zł. ☎0692-641-080.

VECTRA TD (1994), beżowy metalik, stan idealny, 11.500 zł. ☎0606-256-085.

VECTRA, (1992), 2.0 i+ gaz, sedan, wspomaganie, szyberdach, hak. 7.300 zł/zamiana na diesel. ☎0698-584-441.

VECTRA, (1998), 2.0 D, sedan, bogate wyposażenie. 19.500 zł. ☎0510-899-839.

VECTRA, 1,6 16V, +gaz (1996/97) 15.000 zł. ☎0506-632-364, (0-85)738-03-75.

VECTRA, 1,6B (1996) alufelgi, klimatyzacja, el. szyby, ABS, 15.000 zł. ☎(0-86)277-13-66, 0507-266-520.

VECTRA, 1,7D (1991) 6.300 zł. ☎(0-85)742-64-46.

VECTRA, 1,7D (1991) Suwałki, 5.900 zł. ☎0512-452-300.

VECTRA, 1.7 D, (1991). 6.500 zł. ☎(0-86)270-94-91.

VECTRA, 1.7 D, (1997), granatowy, klimat., 2 poduszki, ABS, stan idealny. 17.500 zł. ☎0502-337-234.

VECTRA, 2,0, stan bdb, ciemna wiśnia, 4.000 zł. ☎(0-87)644-90-08.

VECTRA, 2.0 TDL, (1998). 19.000 zł. ☎0668-148-830.

VECTRA, hatchback (1992) 1,8B, wspomaganie, szyberdach, 4.500 zł. ☎0608-394-841.

ZAFIRA 1.9, CDTI, 2005, 79.900,-, ☎(087)566-48-28..

ZAFIRA 2.0 TDi (2002) 115 tys. km, stan bdb, dodatkowo letnie opony, 42.000 zł. ☎0608-654-707.

❑ PEUGEOT

106 (2002) 1.1 pali 5 ł, niebieski, 4 poduszki, 18.000 zł. ☎(0-85)730-39-71, 0607-823-496.

106 1,0, (1998), 5-drziwowy, c. zamek, el. szyby, 14.000 zł. ☎0602-717-009.

106 1.0 (2001) 3-drzwiowy, 4xairbag, jasny metalik, stan idealny, 12.000 zł. ☎0506-276-913.

106 1.1XN (1992), czarny, 3.200 zł do uzg. ☎0663-537-674, wieczorem.

106, 1,5 D. 6.000 zł. ☎0505-266-793.

205 1,1 (1991) czerwony, stan bdb, 3.500 zł. ☎0502-533-996.

205 1,4 (1993) uszkodzony, opony zimowe, 2.500 zł do uzgodnienia. ☎0510-893-979.

206 1.1 (2001/2002), I właściciel, srebrny metalik, 3-drzwiowy, 18.000 zł. ☎0508-267-033.

206 1.1B (1999) salon, czerwony, stan bdb, 16.300 zł. ☎0510-095-646.

206 1.1Kat (1999), kupione w Polsce, I właściciel, bogate wyposażenie, stan bdb, 15.800 zł. ☎0502-520-812.

306 1.4 (1995), 9.000 zł do neg. ☎0606-284-127.

306 KOMBI 2.0HDI (2002), IDEALNY, ☎0661-934-353.

000377A

307 1.4HDI (2004), pełna opcja, salonowe, gwarancja, 40.000 zł. ☎0506-628-084.

307 1.6 16V gaz, SGI, salonowy, serwisowany, garażowany, 30.800 zł. ☎0602-381-855.

307 2.0 16V (2002) serwisowany, pełne wyposażenie, 32.800 zł. ☎0504-065-152..

309 GRD, 1,9D (1988) stan bdb, radio, hak, 1.500 zł. ☎0600-688-674.

405 kombi, 2,0B (1992) ABS, 6.000 zł. ☎0509-319-657.

405, kombi, 2,0 gaz, pełna opcja bez skóry (1994) 6.900 zł. ☎0601-882-420.

406 (1997XII) 2.0 sekwencyjny, pełna opcja, stan idealny, serwisowany, kombi, srebrny, 18.000 zł. ☎0604-606-922.

406 (2001) 2.0 HDI srebrny metalik, bogate wyposażenie, 33.000 zł zamiana. ☎0602-130-138.

406 (2002) srebrny metalik, 1.8B, bogate wyposażenie, stan idealny, 34.500 zł zamiana. ☎0602-130-138.

406 1,9 TD (1998) bogata opcja, 17.500 zł. ☎0604-902-322.

406 1.6 (1996), srebrny metalik, alufelgi, stan bdb, 16.900 zł. 0604-645-796.

406 1.8 (1998), airbag, ABS, wspomaganie, el. szyby, 19.000 zł. ☎0508-991-991.

406 1.9D (1996) klimatyzacja, 6.200 zł. ☎(0-87)563-04-07.

406 2,0B, gaz, (1997), salon, ciemnozielony, 14.500 zł. ☎(0-85)868-45-60, 0502-556-062.

406 2.1TDI 110KM (1997), bogate wyposażenie, 12.500 zł lub zamiana na tańszy. ☎0500-695-198.

406 kombi 2.0 +gaz (1997), 17.000 zł. ☎0501-671-144.

406, 1,6 +gaz (1997) stan bdb, 14.000 zł. ☎0507-181-347.

406, 1.8 16V, gaz, 1996r, przeb. 140tys.km., cena 12.000 zł. ☎0501-544-995

406, kombi, (1998), salonowy, bezwypadkowy, 145 tys./km. 14.200 zł. ☎0505-371-559.

505 (1988) 2.5D, 7-osobowy, kombi, sprawny, ubezpieczony, 2.500 zł. ☎(0-85)731-38-93, 0506-784-169.

605 B +gaz, uszkodzony silnik, 3.500 zł. ☎0502-055-046.

605, 2,0T +gaz, pełna wersja bez klimatyzacji, stan bdb (1995) skóra, 16.000 zł/zamienię ☎(0-85)741-83-54, 0501-731-250.

605, 2,0T, 150KM, gaz, zielony metalik, elektryka, skóra, 16.000 zł/zamienię na tańszy kombi. ☎(0-85)741-83-54, 0501-731-250.

806 2.0 +gaz (1995) pełne wyposażenie +skóra, klimatronik, stan bdb, 16.000 zł. ☎(0-85)712-51-36, 0694-172-862.

806, 1,8B (1999) klimatyzacja, 107 tys. km, 6-osobowy, 18.000 zł. ☎0505-753-203.

BOXER 2,5D, (1994), wersja maxi, 8.500 zł. ☎0602-362-661.

BOXER max 2.5TD (1998) 21.000 zł .☎0501-328-434.

BOXER Max 2.5TDI (1998), 21.000 zł. ☎0501-328-434.

BUS J5 2.5D max (1993), 5.000 zł. ☎(0-85)716-10-67 wieczorem, 0604-755-019

PARTNER (1998) diesel, 15.000 zł. ☎(0-86)277-11-83.

PARTNER (1998) Diesel, stan bdb, 15.000 zł. ☎0607-428-744.

PARTNER 2.0HDi (2000), 120 tys. km, 22.000 zł. ☎(0-87)428-03-15.

PARTNER 2.0HDI (2001), I właściciel, ABS, klimatyzacja, 2x airbag, serwisowany, 21.000 zł. ☎0602-525-038.

PARTNER kombi, 2,0HDI (2001) pełne wyposażenie bez skóry, 67 tys. km, 25.800 zł. ☎0608-104-983.

PARTNER, 1,9D osobowo-dostawczy, przeszklony, 5-osobowy (1998) 16.000 zł. ☎0501-947-941, (0-22)633-85-61.

PARTNER, ciężarowy, (1998), 2 szt. 10.000 zł. ☎(0-85)740-24-02.

PEUGEOT 307 1,6 HDi (VIII.2005), 10 tys.km., 5-drzwiowy, srebrny metalik, pełne wyposażenie, książka, 45.500 zł. ☎0602-591-457, 0602-557-199.

PEUGEOT 307 sw kombi, 2,0HDi, (2004.IX), 44 tys.km. brąz metalik, skóry, alu, maxymalna opcja, uszkodzony, 7.200 Euro. ☎0602-557-199, 0602-591-457.

PEUGEOT boxer HDI (2003), 37.000 zł. ☎0502-768-758.

PEUGEOT expert 1.9TD (1998) 14.700 zł +vat, ☎0603-646-117.

❑ POLONEZ

(1983) na chodzie, zarejestrowany, 500 zł. ☎(0-87)569-34-83

(1988), 300 zł. ☎(0-85)716-49-02

(1990) hak, gaz, OC, opłacony, stan bdb, ciemny niebieski, 600 zł. ☎0609-805-417.

(1991) lekko do remontu blacharka, 500 zł. ☎0501-825-911.

(1992), gaz, komplet opon, Ełk, 1.700 zł. ☎0501-046-565.

(1993) +gaz, 1.500 zł. ☎0885-232-260..

(1994) 1,6GLE, turkusowy, gaz, hak, zadbany, stan bdb, eksploatowany, opłacony, 2.200 zł. ☎(0-86)476-50-50, 0501-546-064.

(1995), 1.9 D, hak. 3.200 zł. ☎0696-749-554.

(1996) 1,6GLI, zielony, stan db, 1.500 zł. ☎(0-86)478-16-29.

(XII.1992), gaz. 1.000 zł. ☎0606-219-860, po 16.00.

1,5 +gaz (1992) 400 zł. ☎0606-398-613.

1,6 (1986) instalacja gazowa, sprawny, 500 zł. ☎(0-85)663-13-99, 0509-549-968.

1.4 +gaz (1997) 80tys km, czerwony metalik, 4.000 zł. ☎(0-86)277-51-67.

1.5 (1989) 500 zł. ☎0501-458-642

1.5 (1989) przegląd, oc, w ciągłej esploatacji, hak, 500 zł. ☎0880-735-090

1.5 (1990) badania, oc, 550 zł. ☎0607-780-396

1.6 (1997) gaz, 3.000 zł. ☎0506-136-800

1.6 (1997), 2.000 zł. ☎(0-87)428-68-80.

1.6 GLI, gaz, zielony met, (1996). 2.900 zł. ☎0600-813-205.

1.6GLI (1996) gaz hak, immobilizer, 2.200 zł. ☎0691-527-218

1.9GLD diesel, silnik citroen, w całości lub na części, 50-1.000 zł. ☎0696-224-127, 0692-187-597

ATU (1996) 1.6 Gli, gaz, alufelgi, alarm, stan db, 3.500 zł. ☎0693-238-105.

ATU (1996) nowy gaz, elektryczne szyby, stan bdb, zamiana, 3.500 zł. ☎0508-063-091

ATU (1997) gaz, stan bdb, 3.400 zł. ☎(0-85)656-90-94, 0665-229-678.

ATU (1997) wiśnia metalik, I właściciel, 1.6 Gli, 3.500 zł. ☎0508-141-710.

ATU +, 1,6 (1998.09) gaz, alufelgi, hak, zimówki, I wł., garażowany, bdb, 5.000 zł. ☎(0-87)642-56-31.

ATU 1.4 MPI (1996/97) hak, alufelgi, alarm, atrakcyjny wygląd, 4.000 zł. ☎0667-202-743.

ATU plus (1998XI) po wypadku, uszkodzony przód, 2.500 zł. ☎0889-311-298.

ATU silnik rover gaz, hak, alufelgi, blokada skrzyni, stan bdb, 4.400 zł/do uzg. ☎0693-338-954

CARO (1992) +gaz, I rej. 1993, opony zimowe, 1.500 zł. ☎0692-858-994.

CARO (1992) gaz, czerwony, hak, el. szyby, stan db, 1.250 zł. ☎0694-842-281.

CARO (1992) gaz, hak, badania, OC, 1.000 zł. ☎(0-85)743-19-57, 0694-254-907.

CARO (1992) gaz, hak, opłaty do września, 1.200 zł. ☎0887-971-828.

CARO (1992) stan db, gaz, 2 kpl kół, 1.000 zł. ☎0608-399-739.

CARO (1993) +gaz, 1.000 zł. ☎0888-863-444.

CARO (1993) 1.6, stan db, 1.500 zł. ☎(0-86)476-08-88.

CARO (1993) gaz, hak, opony zimowe, ważne OC i badania, 600 zł. ☎0608-123-841.

CARO (1993) gaz, hak, szyberdach, 1.700 zł. Dojlidy Górne. ☎0606-113-810.

CARO (1993) hak, gaz, 2.200 zł. ☎0509-347-857.

CARO (1993) zamiana, ok. 1.400 zł. ☎0505-742-622

CARO (1994) 1.6 gaz, alufelgi, stan bdb, 1.800 zł. ☎0696-115-300

CARO (1994) gaz, 1.100 zł ☎0602-743-535.

CARO (1994) gaz, hak, stan db, 2.000 zł. ☎0603-077-555.

CARO (1994) wspomaganie, stan db, 800 zł. ☎0605-626-201.

CARO (1995) 3.000 zł. ☎(0-85)719-19-62.

CARO (1995) gaz, hak, bezwypadkowy, stan idelany, 3.100 zł. do uzg. ☎0696-502-548.

CARO (1996) I rej 1997, 1,6 1-punktowy wtrysk +gaz, 2 zimówki, okolice Suwałk, 2.750zł. ☎0506-137-161.

CARO (1997) zadbany, 78 tys. km, hak, alarm, nowy gaz, 4.600 zł. ☎0661-939-052.

CARO (1999) gaz, hak, zielony metalik, 5.200 zł. ☎(0-86)277-51-84.

CARO (2001.03), srebrnyu metalik, 9.300 zł. ☎0885-353-451

CARO +gaz (1994), 2.200 zł. ☎0604-861-297.

CARO +gaz (1996), I właściciel, 3.500 zł. ☎0608-652-821.

CARO 1,5 (1994) gaz, hak, alarm, c.zamek, wspomaganie na Caro Plusie, 1.200 zł. ☎(0-85)732-33-52, 0600-120-144.

CARO 1,6 +gaz (1994) silnik po remoncie, hak, stan db, 2.200 zł, Suwałki. ☎0510-091-086.

CARO 1,6 +gaz (1995) stan db, 1.400 zł. ☎0606-634-761.

CARO 1,6 GLI (XII 1994) +gaz, stan bdb, 2.600 zł do uzgodnienia. ☎(0-87)569-44-08.

CARO 1,6GLE, (1994), hak, ciemna zieleń, 2.200 zł. ☎0506-207-331.

CARO 1.4 rover (1995) oryginał, stan bdb, bogate wyposażenie, 3.200 zł. ☎0693-661-520

CARO 1.6 (1992), stan bdb, 1.000 zł. ☎(0-89)752-28-36.

CARO 1.6 (1993) gaz, 900 zł. ☎0880-574-081.

CARO 1.6 (1995XII) ważne OC, 1.100 zł. ☎(0-85)716-38-61.

CARO 1.6 +gaz (1993) hak, I właściciel, mały przebieg, stan bdb, 1.400 zł. ☎(0-85)650-12-13.

CARO 1.6 +gaz (1994) 1.800 zł. ☎(0-86)273-31-46.

CARO 1.6 +gaz (1994), w całości lub na części, 1.000 zł, do uzg. ☎0660-636-197.

CARO 1.6 +gaz (1995), autoalarm, zielony metalik, 1.500 zł. ☎0600-546-362.

CARO 1.6 +gaz (1996) alarm, blokada skrzyni, Suwałki, 3.500 zł. ☎0509-434-217.

CARO 1.6 +gaz (1996) garażowany, blokada skrzyni, 92 tys. km, 4.200 zł. ☎0502-750-376.

CARO 1.6 GLI (1994) stan bdb, 1.300 zł. ☎0608-897-554.

CARO 1.6 GLI (1996) 71tys km, bezwypadkowy, w pełni sprawny, pilnie, 1.800 zł/do uzg. ☎0885-165-250.

CARO 1.6 kat. Gli (1996) 2.000 zł. ☎0692-342-925.

CARO plus (1997) +gaz, 2.200 zł. ☎0503-070-402.

CARO Plus (1997) stan bdb, 3.400 zł. ☎(0-86)277-53-49 po 20.00.

CARO plus (1999) 1,6 +gaz, bordowy, 5.000 zł. ☎(0-87)567-39-15.

CARO Plus 1,6 b +gaz (XII 1997) c.zamek, autoalarm, wspomaganie, alufelgi, zimówki, 3.800 zł. ☎0511-285-423.

CARO plus 1.4 (1997) zamiana, 4.500 zł. ☎0663-108-897

CARO Plus, (1999/00), gaz, hak, alufelgi, 65 tys./km, zadbany. 9.000 zł/zamiana na Skodę Oktavię. ☎0696-938-516.

CARO plus, 1.4 16V silnik rovera (1997) bezwypadkowy, stan bdb, 3.800 zł. ☎0602-197-571.

CARO plus, 1,6GLI (1997.12) gaz włoski, wspomaganie, książka serwisowa, metalik, halogeny, immobiliser, 3.750 zł. ☎0601-565-068.

CARO, (1995), gaz, hak, stan idealny, okolice Czyżewa, pilnie. 3.100 zł/do uzg. ☎0696-502-548.

CARO, +gaz, hak (1992) 800 zł. ☎(0-85)721-12-57.

CARO, 1,6 (1993) gaz, 1.500 zł. ☎0660-152-327.

CARO, 1,9D (1997) bezwypadkowy, alarm, c. zamek, 5.500 zł. ☎0697-185-980.

CARO, 1.6 GLI, gaz, (XII.1994). 2.000 zł/do uzg. ☎0663-480-615.

GAZ rozbity przód, 550 zł. ☎(0-85)661-15-38, 0512-246-107

GSI (2000/2001) 45 tys.km. 9.700 zł. ☎0880-820-994

KOMBI (2000) srebrny metalik, homologacja, gaz, 6.800 zł. ☎0606-913-708

KOMBI 1.6 (1999) bordo metalik, gaz, wspomaganie, zadbany, 8.300 zł. ☎(0-85)710-28-56

PILNIE, (1990), 1,5 + gaz, opony zimowe, stan dobry, Suwałki, 8.000,-, ☎0694-611-330.

PLUS kombi I właściciel, gaz, wspomaganie, 8.000 zł. ☎(0-87)642-22-39

POLONEZ 1,6B (1995) bordo metalik, 36.500 km, blokada skrzyni, garażowany, bezwypadkowy, stan bdb; 3.000,- ☎(086)473-58-63

POLONEZ Truck 1,6 + gaz (1997) 2 osobowy, wspomaganie stan dobry; 5.000 zł. ☎0600-955-662.

TRACK, 1.6, gaz, (1991), stan db. 1.600 zł. ☎0691-519-013.

TRUCK (1996) 4.000 zł. ☎0608-638-134.

TRUCK (1997) 1.6 +gaz, 5-osobowy, aluborty, nadbudowa, stan bdb, 3.300 zł. ☎0609-665-333.

TRUCK 1,6 +gaz, (1994) zadbany, 2.900 zł. ☎0503-610-036.

TRUCK 1,6 +gaz, do poprawek blacharskich, 900 zł. ☎0606-634-761.

TRUCK 1,9D (1995) stan db, 3.900 zł. ☎0503-405-867.

TRUCK 1.5 (1995), biała buda, 1.000 zł. ☎0504-708-275.

TRUCK 1.5 + gaz (1992), zielony, 940 kg, skrzynia 2 m., 1.500 zł. ☎0889-451-811.

TRUCK 1.9D (1997), alu borty, obudowany, 2.300 zł. ☎0500-695-198.

TRUCK, 1,6 gaz (1996) 5-osobowy, sprawny, w całości lub na części, 1.300 zł. ☎0661-254-894.

❑ PONTIAC

FIREBIRD, 3,4kat. (1993) I rej. 1995, pełne wyposażenie bez skóry, 25.000 zł. ☎(0-87)523-81-48.

GRAND prix (1990) 3,1, pełne wyposażenie, gaz, sprawny, 3.000 zł. ☎(0-86)218-04-26, 0606-379-139.

TRANS sport 3,1 +gaz (1992) 7-osobowy mini van, 11.500 zł. Lub zamiana na Diesel. ☎0608-413-896.

TRANSPORT, 3,8 +gaz sekwencyjny (1994/95) stan bdb, 238 tys. km, 14.800 zł. ☎0606-447-000.

❑ RENAULT

(1992) 7.500 zł. ☎(0-85)741-95-53.

11 1,6D (1988) 2.500 zł. Lub zamiana. ☎0509-189-407.

19 (1999) stan bdb, radio, bezwypadkowy, garażowany, 3.500 zł. ☎0609-505-120..

19 1,4, gaz, salon, garażowany, 4.600 zł. ☎(0-85)744-03-71.

19 1,8 b (1992) 180.000 km, stan bdb, 6.800 zł. ☎(0-85)737-53-39.

19 1.4 +gaz (1992/96) 2.700 zł. ☎(0-87)565-57-34.

19 1.7 (1993), autoalarm, c. zamek, radioodtwarzacz, wspomaganie, el. szyby, el. szyberdach, 5.900 zł. ☎0502-734-743.

19 1.7B +gaz (1990), el. szyby, 4.200 zł. ☎0602-653-495.

19 1.8 +gaz (nowy) (1995), pradio, elektryka, airbag, ABS, welurowa tapicerka, 7.800 zł. ☎0503-135-886.

19 1.8B (1994), 160 tys. km, bogate wyposażenie, hak, wspomaganie, 5.000 zł. ☎0880-228-699.

19 1.8i (1993), mały przebieg, stan bdb, 6.400 zł, do neg. ☎(0-87)621-48-07.

19 1.9D (1994) stan bdb, 5.500 zł. ☎(0-86)476-12-26,0887-628-624.

19 sedan (1992) hak, gaz, 5.300 zł. ☎0505-019-284.

19 Sxarade 1,8 (1992) zielony metalik, el. szyby, lusterka, szyberdach, wspomaganie, c.zamek, 5.400 zł. ☎0607-102-440.

19, 1.4, gaz, (1990), stan db, el. szyby, el. szyberdach, c. zamek, 2.500 zł. ☎0509-569-560.

21, 1,7B +gaz, c. zamek, el. szyby, stan db, 2.500 zł. ☎0505-472-786.

25 2.9 +gaz (1994) automat, ABS, wspomaganie, stan bdb, 3.700 zł/zamiana na mniejszy. ☎0888-070-389.

5 1,9 d (1986) OC i badania opłacone, 600 zł. ☎(0-85)652-64-94, 0888-947-400.

9 (1982) stan db, przegląd do września, 1.400 zł. ☎(0-87)567-78-72, 0661-087-366.

9 (1983) szary metalik, stan bdb, opony zimowe, letnie, gotowy do jazdy, 2.700 zł. ☎(0-85)715-24-99.

9 (1984) 1,4 na wtrysku, szyberdach, stan db, 1.900 zł. ☎0609-089-628.

CLIO (1991), 104 tys. km, 4.500 zł. ☎0507-507-589.

CLIO (2000) 1,4RT, el. szyby, wspomaganie, poduszki, salonowy, granat metalik, 82 tys.km, 16.000 zł. ☎0606-138-368.

CLIO (2002) 1,2 75KM, 16V, 5-drzwiowy, wszystko oprócz skóry, klimatyzacji, 24.000 zł/zamienię. ☎(0-85)741-83-54, 0501-731-250.

CLIO 1,2 (1993) stan bdb, 5.900 zł. ☎0696-029-277.

CLIO 1,2 (1998), salon, stan idealny, 5 drzwiowy, 12.200,-, ☎502-324-889.

CLIO 1.1 (1992), czerwony, 5-drzwiowy, 5.700 zł. ☎0600-309-363.

CLIO 1.2 (1999), 58 tys. km, 14.900 zł. ☎0602-402-407.

CLIO 1.2 16V (2002), 75KM, bogate wyposażenie, 3-drzwiowy, 43 tys. km, 19.500 zł. ☎0504-500-951.

CLIO 1.4 (1992), 5-drzwiowy, bezwypadkowe, seledyn metalik, el. szyby, c. zamek, radio, 5.700 zł. ☎0509-939-139.

CLIO II 1,2i, (1998), bordowy metalik, ABS, 4xarbag, bezwypadkowy, stan bdb, 15.500 zł. ☎(0-85)715-53-27.

CLIO, (2004), 1.5DCi, 28.500 zł. ☎(0-85)676-08-12, 0888-699-296.

CLIO, (2004), 1.5DCi, 28.500 zł. ☎(0-85)676-08-12, 0888-699-296.

CLIO, 1.2, (1998), czerwony, 3- drzwiowy. 14.000 zł/zamiana na większy. ☎0602-333-513.

CLIO, 1.2, (1999), 65 tys./km, salon, poduszka, czerwony, 3- drzwiowy, alarm. 15.600 zł. ☎0695-625-960.

CLIO, 5-drzwiowy (1996) 1,9D, biały, 8.900 zł lub zamienię. ☎0500-276-467.

ESPACE (1993) 2,2, 11.300 zł. ☎0600-182-310.

ESPACE (1993) 2,2B, zielony, tempomat, el. szyby, stan bdb, 8.000 zł. ☎0504-781-499, 0506-220-010.

ESPACE (1994) 2.8 B, gaz sekwencyjny, bogate wyposażenie, klimatyzacja, 14.000 zł. ☎0608-697-564.

ESPACE 2.2B +gaz (1992), wspomaganie, c. zamek, szyberdach, hak, 7.200 zł. ☎0509-622-330.

ESPACE 2.2B gaz (1992) alufelgi, wyposażenie, I właściciel, 11.500 zł. ☎0608-857-810.

ESPACE, 2,1TD (1993) pełna elektryka, 14.000 zł. ☎0509-251-866, (0-87)615-18-05.

ESPACE, 2,8 V6

200A (1977) wyrejestrowany, silnik po remoncie, udokumentowany remont, 3.200 zł. ☎(0-86)273-17-80.
742 (1992) 3-osobowy, wspomaganie kierownicy, mało używany, 8.000 zł. ☎(0-85)730-76-07.
742 (1995) kad. 4t, stan db, opony 90%, 8.200 zł. ☎0505-121-262.
742 turbo (1995) klapa załadowcza, 7.500 zł. ☎(0-85)663-19-68.
STAR 200 wywrotką (1986) 5.500 zł. ☎0508-247-492.

❑ SUBARU

FORESTER (2003) 69.000 zł. ☎(0-85)653-94-02, 0606-423-999..
MICROBUS (1989) 1,2B +gaz, hak, szyberdach, 4WD, stan bdb, 4.500 zł. Lub zmiana. ☎(0-85)718-88-29.

❑ SUZUKI

FORENZA, 2.0, (2004), czarna perła. 30.600 zł. ☎(0-86)477-12-27.
SAMURAJ 1.3 +gaz (1988), szary meatlik, twardy dach, zarejestrowany, 7.700 zł. ☎(0-87)425-82-59, 0509-780-366.
SAMURAJ, (1992), stan bdb+ plastikowy dach. 10.000 zł. ☎(0-85)718-33-97, 0511-687-107.
SFIWT 1.0 (1997) 3 drzwiowy, I właściciel, elektryka, stan bdb, 9.000 zł. ☎0602-454-606
SUPER carry (1988) uszkodzony silnik, 1.300 zł. ☎0600-293-642.
VITARA 1.6 16V (1996), pełna elektryka, 2x airbag, alufelgi, 15.000 zł. ☎0604-718-336.
VITARA 1.6B (1990), c. zamek, el. szyby, wspomaganie, 4x4, 9.500 zł. ☎0888-264-068.
VITARA cabrio 1.6 (1992), jasnoniebieski, el. szyby, 9.800 zł. ☎(0-87)425-82-59, 0509-780-366.

❑ TARPAN

BENZ, w całości lub na części, 1.000 zł. ☎0880-228-817.
SKRZYNIOWY (1982) po remoncie, 1.300 zł. ☎0509-644-980.
STAN bdb, I właściciel, 2.000 zł. ☎(0-85)717-11-03.

❑ TATRA

815 F3 (1986) stan bdb, 32.000 zł. ☎0604-514-845.
815 F3 (1986) stan bdb, 32.000 zł/zamiana na Kamaza wywrotkę. ☎0604-514-845.

❑ TAWRIA

(1994) na części, 500 zł. ☎(0-85)730-80-98
(1996) 450 zł. do uzg. ☎(0-85)731-14-57.

❑ TOYOTA

!COROLLA (1,3 16v) 1994, biały, 3-drzwiowy, opony zimowe, 6,4 tys. zł. ☎(085)746-30-16 (po 18).
4 runner (1995) lekko uszkodzona lewa strona, 3,0B V6, 25.000 zł. ☎0604-149-281.
AVALON (2003) pełna opcja, 70.000 zł. ☎(0-85)716-58-71.
AVENSIS (1998) stan bdb, gaz, 20.000 zł/do uzg. ☎0606-890-712
AVENSIS 1,6 +gaz (1999) klimatyzacja, airbag, el. szyby, lusterka, welur, 22.500 zł. ☎0607-375-381.
AVENSIS 1.6 +gaz (1998) salon, bezwypadkowa, klimatyzacja, 24.800 zł ☎0504-065-152..
AVENSIS 1.6 +gaz (1998) salon, bezwypadkowy, klimatyzacja, 24.800 zł. ☎0504-065-152..
AVENSIS 1.8B +gaz (1998), wiśnia metalik, bogate wyposażenie, I właściciel, serwisowany, salonowy, 23.000 zł. ☎0604-130-205.
AVENSIS 2,0TD (2000) czarny metalik, klimatyzacja, ABS, el. szyby, 30.500 zł. ☎0506-248-569.
AVENSIS 2.0D (2004), uszkodzony, w ciągłej eksploatacji, 44.000 zł. ☎0886-534-041.
AVENSIS, (1998), 1.6, CZARNA, SALON, BEZWYPADKOWA, 20.900,- ☎0603-382-339.
000391A
AVENSIS, (1999), 1.6 16 V, 110 KM, klimat., ABS, gaz, hak, elektryka. 26.900 zł. ☎0505-171-094.
AVENSIS, (2002), 2.0 D, pełna opcja. 34.000 zł. ☎0692-601-496.
CAMRY (1993) kombi 2.2B gaz, elektryka, c. zamek, alarm, multi lock, 8.600 zł. ☎0693-156-026
CAMRY 2,2 b +gaz (1993) ciemna zieleń metalik, 9.000 zł, Zambrów. ☎0502-087-051.
CAMRY 2.0 TD stan db, 3.300 zł. ☎0602-473-088.
CAMRY 2.0D (1994), wspomaganie, stan db, 3.200 zł, do uzg. ☎(0-86)278-12-85.
CARINA 1.6 +gaz (1995), zarejestrowana, bordo metalik, 13.500 zł lub zamiana. ☎0606-731-803.
CARINA E (1992) 2.0 +gaz, 10.000 zł. ☎0507-737-056.
CARINA E 1.6 +gaz (1992/93) bogate wyposażenie, 8.800 zł/zamiana. ☎(0-85)730-69-94.
CARINA E 1.6 +gaz (1994/95) salon, wspomaganie, ABS, 13.800 zł. ☎0504-065-152..
CARINA II (1983) 1.6B gaz, hak, stan db, 1.600 zł. ☎(0-85)712-58-92
CARINA II (1991), 5.000 zł. ☎(0-87)568-13-12
CARINA, kombi (1996) 100 tys. km, 1,8B, 14.500 zł. ☎0502-354-065.
CARINE E 2.0D, (1996), stan bdb, 16.000 zł. ☎(0-85)710-84-15.
CELICA 1.8 GT (2000) pełna opcja, automat, idealny, 39.500 zł. ☎0508-145-996..
CHIACE 2.4D I właściciel, salon, (1996) 27.000 zł. ☎(0-86)271-68-78 po 16.00
COROLLA (1987) blacharka po remoncie, 1,8D, 3.000 zł. ☎0668-148-610.
COROLLA (1987) stan db, 3.500 zł. ☎(0-87)643-19-49.
COROLLA (1991) I właściciel, garażowany, stan bdb, 5.500 zł. ☎(0-85)715-67-52.
COROLLA (1999) 5 drzwiowy, gaz, abs, klimatyzacja, wspomaganie, c. zamek, serwis, krajowy, 20.900 zł. ☎0512-245-404
COROLLA (1999) 5 drzwiowy, gaz, wspomaganie, c. zamek, alarm, krajowy, książka serwisowa, 18.900 zł. ☎0512-245-404
COROLLA (2000/1) 19.500 zł. ☎(0-85)653-94-02, 0606-423-999..
COROLLA (2004.11) pełne wyposażenie, stan idealny, 45.000 zł. ☎0500-482-950, 0509-346-415
COROLLA 1.3 (1997) 2xairbag, ABS, el.szyby, 2 komplety opon, 8.000 zł/zamiana na passata 1.9D. ☎0606-367-178.
COROLLA 1.3 +gaz (1991) brak OC, szkła, szyberdachu, 3.000 zł. ☎0661-725-007.
COROLLA 1.3 12V (1986), 3.000 zł. ☎0609-766-447.
COROLLA 1.3 benzyna, 1990 rok, szary met., sprowadzona, zarejestrowana, cena 4.900zł ☎0501-125-968.
COROLLA 1.4 +gaz (2000) klimatyzacja, ABS, poduszka, 23.000 zł zamiana. ☎0503-045-676.
COROLLA 1.4 Kat (1996), 10.700 zł. ☎0606702-961.
COROLLA 1.6 16V (1994) automat, klimatyzacja, elektryka, 9.000 zł. ☎0608-553-719.
COROLLA 1.6 16V (1995) ABS, wspomaganie, elektryka, alufelgi, 11.000 zł/zamiana na D. ☎0608-337-697.
COROLLA 1.8D (1991), alarm, kpl. opon letnich, radio, pilnie, 5.500 zł, lub zamiana. ☎0500-054-658.
COROLLA 2.0D (1999) c. zamek, elektryka, klimatyzacja, radio, wspomaganie, 17.700 zł. ☎0512-146-456
COROLLA kombi 2.0D (1998) 16.500 zł. ☎0509-607-055.
COROLLA, (2003), sedan, 1.9 S, 33 tys./km, automat, pełna elektryka. 39.000 zł. ☎0501-183-629.
COROLLE 1,3 kat + gaz,(1997), składak, stan bdb, alarm, centralny zamek, radio, 6.200,- , ☎0602-233-240.
HIACE D4D, (2004), 40 tys./km, 3- osobowy, bezwypadkowy, I właściciel. 48.000 zł. ☎0604-558-734.
MODEL F (1993) składak, 7-osobowa, 2 szyberdach, el. szyby, wspomaganie, tapicerka welur, 4.700 zł. ☎0512-203-303.
PASEO 1.5 (1996), 2x airbag, ABS, el. szyby, szyberdach, 9.500 zł. ☎0502-596-251.
PREVIA (1991) 7-osobowa, gaz, do drobnej naprawy, 9.300 zł. ☎(0-85)749-51-23, 0501-506-474.

10 milionów samochodów sprzedanych w Europie!
Z Nissanem
MOŻESZ TYLKO WYGRAĆ
Wyjątkowa oferta bogato wyposażonych, promocyjnych modeli czeka na Ciebie!

MICRA Visia 1.2, 3-drzwiowa:
ABS+EBD, 2 poduszki powietrzne, wspomaganie układu kierowniczego, centralny zamek sterowany pilotem, szyby przednie elektrycznie regulowane
od 35 300 zł

X-TRAIL 2.0 Sport+, 4x4:
Klimatyzacja automatyczna, napęd ALL-MODE 4x4, radio CD, szyberdach, ABS + EBD + BA, 4 poduszki powietrzne, wspomaganie układu kierowniczego, centralny zamek sterowany pilotem, elektrycznie regulowane szyby, elektrycznie regulowane lusterka zewnętrzne, aktywne zagłówki foteli przednich, 16-calowe felgi ze stopu metali lekkich
od 99 990 zł

ALMERA Visia+, 1.5, 5-drzwiowa:
Klimatyzacja, radio CD, ABS + EBD + BA, 4 poduszki powietrzne, wspomaganie układu kierowniczego, centralny zamek sterowany pilotem, elektrycznie regulowane szyby przednie
od 47 900 zł

Wygraj pierwszą w Polsce MICRA COUPÉ + CABRIO!
Kup dowolny nowy model Nissana między 9.01. a 28.02., a masz szansę wygrać pierwszą w Polsce, Micra C+C!
ŚWIĘTUJEMY DZIESIĘĆ MILIONÓW SAMOCHODÓW NISSAN SPRZEDANYCH W EUROPIE 10000000
Infolinia: 0-801-647-726
www.nissan.pl
SHIFT_ to Nissan
Zdjęcia są jedynie ilustracją. Zużycie paliwa: Micra 4,5-6,3 l/100 km; Almera 4,9-7,8 l/100 km; X-Trail 7,7-9,7 l/100 km; Micra C+C 5,9-6,7 l/100 km; Renault Clio: Micra 119-154 g/km; Almera 124,3-167 g/km; X-Trail 190-210 g/km; Micra C+C 136-160 g/km.
Informacje dotyczące zużycia i emisji samochodów oraz ich wyposażenia w tym zakresie dostępne są na stronie internetowej www.nissan.pl.
Autoryzowany Dealer Nissan Poland MIECZYSŁAW WASILEWSKI
19-301 Ełk 3, ul. Suwalska 1, tel. 087 621-41-31, tel./fax 087 621-41-10
www.nissan.elk.pl

RAV-4 2.0B (1997) 5-drzwiowy, elektryka, automat, tempomat, klimatyzacja, radio, bordowy metalik, 24.950 zł. ☎0509-774-997, 0607-146-768..
TERCEL 1.5 +gaz (1991) na chodzie, zielony metalik, do wymiany: zderzak, 2 lampy, 2.500zł. ☎0602-799-914.
TERCEL, (1995), 2-drzwiowa, komplet opon, 2xairbag, stan bdb, 8.000 zł. ☎0501-166-810.
TOYOTA avensis 2,0 D4D kmbi, (XII.2003), 64 tys.km., seledyn metalik, skóra, alu, nawigacja, full opcja, 67.300 zł. ☎0602-591-457, 0602-557-199.
TOYOTA corolla 1.3 XLi (1991). 7000 zł. ☎0502-415-956.
TOYOTA yaris 1,0 VVTi (VIII.2005), 5-drzwiowy, 3 tys.km., zielony metalik, pełne wyposażenie, lekko uszkodzony, 24.500 zł +naprawa 4.000. ☎0602-591-457, 0602-557-199.
YARIS (1999) rozbita, pełna dokumentacja, salonowa, 1.500 zł. ☎0696-509-271.
YARIS (2002) wspomaganie, 2xairbag, radio, 22.500 zł. ☎0608-100-309, (0-85)655-51-81, 0600-839-735.
YARIS 1,0 Luna (2004) 31 tys. km, szary metalik, uszkodzona, 21.000 zł. ☎0602-511-448.
YARIS 1,4 D4D (2003/2004) 2xairbag, ABS, radio, wspomaganie, 27.500 zł. ☎0602-354-607.
YARIS 1.0 (1999), bezwypadkowa, stan idealny, 22.900 zł. ☎0602-390-144.
YARIS 1.0 (2001) granat-metalik, 5-drzwiowy, 50tys km, I właściciel, 23.800 zł. ☎0660-465-389.

❑ TRABANT

(1990) w całości lub na części, +części, 450 zł. ☎0501-279-864.
SILNIK polo, 2.000 zł. ☎(0-87)568-13-12

❑ WARTBURG

(1987). 200 zł. ☎0604-236-806.
(1990) gaz, pilnie, 2.200 zł. ☎(0-85)675-15-58.
1,3 (1991) beżowy, zarej., po remoncie, 2.500 zł. ☎(0-86)273-70-67.
1.3 +gaz kombi (1990), 2.500 zł. ☎0503-021-109.
1.3, (1990), przegląd, opłaty- ważne. 1.200 zł. ☎0694-892-175.
353W kombi (1987) sprawny, badanie do 11.2006, 700 zł. ☎(0-85)661-84-51.
KOMBI, 1.3, gaz, stan idelny, po remoncie. 3.300 zł. ☎(0-85)718-97-56, 0605-035-022.

❑ UAZ

(1983) stan db, 3.200 zł. ☎0510-680-612.

❑ VOLKSWAGEN

4 T35, podwójna kabina +paka, 3 m (1995) 20.000 zł. ☎0501-529-499..
BORA (1999) 1,9TDI, bordo metalik, klimatronic, ABS, c. zamek, wspomaganie, radio, 31.000 zł. ☎(0-86)270-11-86, 0503-080-355.
BORA 1,9 TDI (1999) 27.500 zł. ☎(0-86)275-45-46, 0606-954-546..
BORA 1.9TDI 115KM (1999), 6-biegowe, klimatyzacja, elektryka, 26.900 zł. ☎0604-566-948.
BORA 19 TDI/115KM 6-biegów klimatronik. 35.500 zł. ☎0504-210-037
BORA kombi 1.9TDi (1999), 130KM, 6-biegowy, klimatronic, 4x airbag, ASR, immobiliser, alufelgi, 28.900 zł. ☎0509-780-366.
CANDY (1999) 1,9SDI, 2xairbag, reg. kierownicy, radio, wspomaganie, stan bdb, 15.900 zł. ☎0668-208-817.
CARAVELA 1.9D (1992) 8-os, bogate wyposażenie, 16.500 zł. ☎0880-938-855.
CARAVELA 1.9TD (1995) 9-os., oryginał, 20.000 zł/zamiana na duży ososbowy, D kombi. ☎(0-85)711-96-24, 0504-152-789.
CORRADO 2,0 16V +gaz, (1992) 9.500 zł. ☎0505-117-501.
COUPE, zabytek (1961) kompletny, 3.000 zł. ☎0602-570-451.
DERBY 1.1, opłacone OC, przegląd, ekonomiczny, 1.000 zł, do neg. ☎0507-177-356.
GARBUS (1979) żółty, 3.500 zł lub zamienię na lawetę. ☎0503-197-294..
GARBUS, 1,2 (1972) sprawny technicznie, 4.500 zł. ☎(0-86)476-83-55.
GOF III (1995) 13.000 zł. ☎(0-85)738-57-50
GOLF (1978) zarej., 7.000 zł. ☎0505-330-278.
GOLF (1979) stan db, 1.300 zł/zamiana na silnik do BMW. ☎0661-847-694.
GOLF (1990/97) 1,6TD, silnik po kapitalnym remoncie, el. szyby, spojlery, 2xkpl kół, 4.500 zł. ☎0660-439-120.
GOLF (1991) 5-drzwiowy, ciemny metalik, stan bdb, 4.000 zł. do uzg. ☎0609-413-108.
GOLF 1,3 b (1991) na niemieckich tablicach, opłacony, stan idealny, 4.500 zł. ☎0511-045-999..
GOLF 1,6 (1991) niebieski metalik, 5-drzwiowy, stan idealny, 4.200 zł. do uzg. ☎0506-636-376.
GOLF 1,6 b (1992) na niemieckich tablicach, opłacony, wspomaganie, szyberdach, c.zamek, 4.400 zł. ☎0511-045-999..
GOLF 1,8 (1995) 180.000 km, 2x airbag, c.zamek, 4x el.szyby, 8.900 zł. Lub zamiana. ☎(0-86)271-95-35.
GOLF 1,8 b (1990) 3.200 zł. ☎0503-439-505..
GOLF 1,8 b (1992) 7.500 zł. ☎0502-435-263..
GOLF 1,9TDI (XII.1997), 15.800 zł. ☎0512-086-824.
GOLF 1.3 (1981) gaz, 2 kpl opon, nowy akumulator, stan db, 1.300 zł. ☎0512-205-219, (0-87)565-17-60
GOLF 1.3 (1990), ciemny granat, 5-drzwiowy, stan idealny, 5.200 zł. ☎0609-958-942.
GOLF 1.3 +gaz (1990), czerwony, c. zamek, 6.200 zł. ☎0508-381-864.
GOLF 1.4 + gaz (1992.11), 7 msc. w kraju, zarejestrowany, hak, 8.300 zł. ☎0508-963-507.
GOLF 1.4 +gaz (1992/1993), bordo metalik, 3-drzwiowy, stan idealny, 124 tys. km, 9.700 zł. ☎0508-936-578.
GOLF 1.6 (1988), zarejestrowany, 4-drzwiowy, stan idealny, 6.000 zł. ☎0508-381-864.
GOLF 1.6 (1991), 4.800 zł. ☎0501-225-333.
GOLF 1.6 (1991), automat, szary metalik, podgrzewane fotele, wspomaganie, c. zamek, 4.000 zł. ☎0509-139-172.
GOLF 1.6 D, (1987), okolice Augustowa. 1.700 zł. ☎0504-451-096.
GOLF 1.6B (1993) 5-drzwiowy, metalik, 7.500 zł. ☎0880-420-242.
GOLF 1.6D (1990), 5.900 zł. ☎0604-444-061.
GOLF 1.6kat (1990), c. zamek, szyberdach, wspomaganie, srebrny metalik, szerokie zderzaki, welur, 5.800 zł. ☎0600-279-262.
GOLF 1.6TD (1982) stan db, 2.000 zł. ☎(0-85)653-81-44.
GOLF 1.6TD (1988), 5-drzwiowy, czerwony, 5.200 zł. ☎0512-127-855.
GOLF 1.6TD (1989), 5-drzwiowy, czerwony, zarejestrowany, karta pojazdu, 5.200 zł. ☎(0-87)568-51-67.
GOLF 1.8B gaz (1991) ciemna zieleń, szyberdach, szerokie zderzaki, alufelgi, 5.900 zł. ☎0504-776-364
GOLF 1.9D (1993), 10.500 zł.☎0501-225-333.
GOLF 1.9D (1994), zielony, stan bdb, książka pojazdu, 12.400 zł. ☎0663-669-958.
GOLF 1.9D (1996), srebrny metalik, 16.000 zł. ☎0600-283-728.
GOLF 1.9TD (1993), el. lusterka, wspomaganie, el. szyberdach, alufelgi, 9.000 zł. ☎0696-220-645.
GOLF 1.9TDI (1995), 13.700 zł. ☎(0-85)661-82-25
GOLF Benz, w całości lub na części, 50- 500 zł. ☎0691-123-682.
GOLF Europe, 1,9TD (1993) bogato wyposażony, Suwałki, 12.500 zł. ☎0501-141-628.
GOLF GT (1992), el. szyberdach, stan idealny, 8.000 zł. ☎0608-832-113.
GOLF I 1,1 +gaz (1979) uszkodzony bok, sprawny, 700 zł. ☎0501-498-075.
GOLF I 1.1 +gaz (1979) uszkodzony bok, w ruchu, 900 zł ☎0510-455-367.
GOLF I, skrzynia V, stan db. 1.600 zł. ☎0694-290-419.
GOLF II (1987) 1,3 +gaz, 5-drzwiowy, stan bdb, 3.700 zł. ☎0604-452-534.
GOLF II (1988) 1.6D, 5 drzwiowy, 3.000 zł. ☎0660-009-639
GOLF II (1990) 1,3 pełny wtrysk, 3.500 zł. ☎0502-542-432.
GOLF II (1990) 1,6B, srebrny metalik, wspomaganie, szyberdach, c. zamek, nowe opony, 4.000 zł. ☎0606-322-232.
GOLF II (1990) 1.8 ciemno szary hak, radio, 2.900 zł. ☎(0-86)279-11-08
GOLF II (1990.12) 1,8B, 5-drzwiowy, 2 kpl kół, stan idealny, oryginał, 7.000 zł. ☎(0-87)643-06-88.
GOLF II (1991) karta pojazdu, 5-drzwiowy, 1.6B, czerwony, 5.800 zł. ☎0500-276-468.
GOLF II (1992), 1.6 nowy gaz, 5.200 zł. ☎0503-779-282
GOLF II 1,3 +gaz (1987) 5-drzwiowy srebrny metalik, stan bdb, 3.800zł. Lub zamiana BMW316 ☎0506-143-697.
GOLF II 1,3 +gaz (1987) 5-drzwiowy srebrny metalik, stan bdb, 3.800zł. Lub zamiana BMW316 ☎0506-143-697.
GOLF II 1,3 5-drzwiowy, stan idealny, zarejestrowany, 6.300 zł. ☎0696-216-495..
GOLF II 1,3 b (1988) 5-drzwiowy, stan db, 3.800 zł do uzgodnienia lub zamienię. ☎0661-641-706.
GOLF II 1,3 d wtrysk (1991) 4.800 zł. ☎0502-501-644..
GOLF II 1,6 b (1992) na niemieckich tablicach, opłacony, gotowy do rejestracji, 4.400 zł. ☎0511-045-999..
GOLF II 1,6 d (1990) 5.300 zł. ☎0501-225-333..
GOLF II 1,6 D,(1987) okoOlice Suwałk, 2.500,-, ☎(087)568-53-20.
GOLF II 1,6D (1988) hak, alarm, c. zamek, opony zimowe, 4.000 zł. ☎0505-048-438.
GOLF II 1.3 (1988), 3.000 zł. ☎0693-146-800.
GOLF II 1.3 (1990), 3-drzwiowy, 2.900 zł. ☎(0-87)565-85-56.



D70206qwbhb
NOWY PEUGEOT 107
DNI OTWARTE
16-19.02.
www.peugeot.pl
Wyrwij się w dniach 16-19 lutego do salonu Peugeot i wygraj nowiutkiego Peugeot 107, sprytnego łobuza, który idealnie radzi sobie w ulicznej dżungli. Przyjrzyj mu się z bliska, sprawdź jego doskonałą orientację w terenie podczas jazdy próbnej, poznaj praktyczne rozwiązania technologiczne i zawadiacki charakter. Weź udział w konkursie. Wyrwij nowego Peugeot 107, zanim zrobią to inni. Zapraszamy do salonu!
PEUGEOT. ZAPROJEKTOWANY, BY CIESZYĆ.
107
PEUGEOT
Szczegóły w salonie. Zużycie paliwa: 4,1 l/100 km, emisja CO_2: 109 g/km, dla silnika 1.4 HDi 54 KM.
POZNAŃSKI AUTO, Białystok, ul. 27 Lipca 1/1, tel. (085) 675 57 21

Jak zamieścić bezpłatne ogłoszenie drobne w KRAMIKU ogłoszeniowym

- **Na kuponie drukowanym w gazecie.**
  Jeden kupon może zawierać tylko jedno ogłoszenie, które może być zlecone na maksymalnie 2 kolejne wydania. Kupony należy przesyłać do redakcji Gazety Współczesnej pocztą lub dostarczyć osobiście do Biura Ogłoszeń Gazety Współczesnej.
- **Telefonicznie pod numerem tel. 748-74-48.**
  Jednorazowo można zlecić druk maksymalnie 2 ogłoszeń na 2 kolejne wydania.
- **Drogą internetową ze strony www: www.wspolczesna.pl na maksymalnie 1 wydanie.**
- **Ogłoszenia przyjmujemy do wtorku do godziny 16.00.**

Skrócony Regulamin

1. Zlecenie ogłoszenia do Kramiku jest jednoznaczne ze złożeniem oświadczenia o zapoznaniu się i akceptacją Regulaminu.
2. Bezpłatne ogłoszenia drobne: przeznaczone są dla pełnoletnich osób fizycznych nie prowadzących działalności gospodarczej, mogą zawierać maksymalnie do 15 słów, a w przypadku serdeczności do 30 słów. Przy sprzedaży towaru, usługi lub najmu w treści oferty musi być zawarta cena, muszą zawierać numer telefonu poprzedzony numerem kierunkowym.
3. Do działów: AUTOMOTO, ROLNICTWO I OGRODNICTWO oraz NIERUCHOMOŚCI przyjmujemy maksymalnie 2 ogłoszenia z tym samym numerem telefonu, do pozostałych działów maksymalnie 3 ogłoszenia z tym samym numerem telefonu.
4. Redakcja zastrzega sobie prawo do zmian treści lub wstrzymania publikacji ogłoszenia.

GAZETA Współczesna
KRAMIK KUPON NA OGŁOSZENIE DROBNE
CZWARTKOWY DODATEK
Przeznaczony wyłącznie dla osób prywatnych

Ogłoszenie drobne może zawierać maksymalnie 15 słów łącznie z ceną i telefonem . Warunkiem ukazania się ogłoszenia jest podanie ceny towaru. (sprzedaż, wynajem)

Podaj rubrykę: .....

.....

.....

.....

podaj cenę: ..... **telefon:** .....

Dane ogłoszeniodawcy (do wiadomości redakcji)

---

imię, nazwisko:

---

adres, kod pocztowy:

1. Wypełniony kupon należy przesłać pod adresem: Gazeta Współczesna, 15-950 Białystok, skr.193., z dopiskiem KRAMIK.
2. Redakcja zastrzega sobie prawo do zmian treści lub wstrzymanie publikacji ogłoszenia.
3. Niniejsza forma reklamy przeznaczona jest dla osób nie prowadzących działalności gospodarczej.
4. Jeden kupon może zawierać tylko jedno ogłoszenie

Wpisz ilość emisji (max. 2)

KRAMIK (czwartek) ☐

Podane dane osobowe będą przetwarzane przez WYDAWNICTWO PRASA PODLASKA Spółka z o.o. wyłącznie dla potrzeb realizacji zamówienia.

Ogłoszenia przyjmujemy również pod numerem telefonu (085)748-74-48

KRAMIK KRAMIK

GOLF II 1.3 (1990), zarejestrowany, 6.300 zł. ☎0507-047-748.

GOLF II 1.3 (1991), 5-drzwiowy, 3.700 zł. ☎0604-330-331.

GOLF II 1.3B (1989) czarny metalik, alufelga, zadbany, 3.700 zł. ☎0505-427-030.

GOLF II 1.3B (1990) stan bdb, alufelgi 15, szyberdach, 5-drzwiowy, 6.300 zł. ☎0511-687-422, 0697-038-218.

GOLF II 1.3B (1990), granat metalik, szeroki zderzak, 4.800 zł. ☎(0-87)427-11-23.

GOLF II 1.3B (1991), czarny metalik, 5-drzwiowy, opony zimowe, 3.500 zł, do uzg. ☎0605-426-769.

GOLF II 1.6 (1989) roczny gaz, hak, zadbany, 2 komplety kół, 5.000 zł. ☎0696-232-955.

GOLF II 1.6 (1991), 5-drzwiowy, c. zamek, stan bdb, 3.800 zł. ☎0506-636-376.

GOLF II 1.6 (1991), 5-drzwiowy, złoty metalik, 4.500 zł +opłaty. ☎0665-301-849.

GOLF II 1.6 GTd (1987) czerwony, 5-drzwiowy, stan bdb, 5.500 zł. ☎(0-87)516-14-06.

GOLF II 1.6 TD szyberdach, hak, 6.000 zł. ☎(0-85)738-57-50.

GOLF II 1.6B (1989) czerwony, 2.700 zł. ☎0605-545-376.

GOLF II 1.6B (1991) rozbity, na części, 10-500 zł. ☎0600-036-559.

GOLF II 1.6D (1988) 3.600 zł/do uzg. ☎0607-521-345.

GOLF II 1.6D (1990), 5-drzwiowy, czerwony, 4.500 zł +opłaty. ☎0505-345-204.

GOLF II 1.6D (1991), biały, 5.500 zł. ☎0607-346-577.

GOLF II 1.6GTi (1989), sportowe zawieszenie, prostokątne lampy, stan bdb, 2.800 zł, do uzg. ☎0605-426-769.

GOLF II 1.6TD (1988), szary metalik, szyberdach, 4.700 zł. ☎0502-770-442.

GOLF II 1.6TD Intercooler (1990), 4-drzwiowy, 6.300 zł. ☎0604-691-918.

GOLF II 1.6TD wspomaganie szyberdach, 3.500 zł/do uzg. ☎0500-812-609

GOLF II 1.8 (1989), 2.700 zł. ☎0889-858-130.

GOLF II 1.8 +gaz (1989), 4.500 zł. ☎0661-138-200.

GOLF II 1.8 +gaz (1990) 180tys km, czarny, alufelgi, 5.800 zł/zamiana na Audi 100. ☎0508-860-466.

GOLF II 1.8kat (1991), zarejestrowany, alufelgi, wspomaganie, szyberdach, radio, szerokie zderzaki, 6.000 zł. ☎0698-292-991.

GOLF II, (1988) special 1.8GT, gaz, czarny, 3-drzwiowy, zimówki, alufelgi, 5.600 zł. ☎0501-227-783.

GOLF II, (1989), 1.3B, uszkodzony tył, na chodzie, Suwałki, 1.700 zł. ☎0608-642-304.

GOLF II, (1991), ciemny met., 5- biegowy, 1.3, stan db. 3.900 zł/do neg. ☎0502-714-113.

GOLF II, 1,3, 2-drzwiowy, skrzynia 5 (1992) 2.600 zł. ☎0506-219-841.

GOLF II, 1,3B (1991) metalik, stan db, 4.000 zł lub zamienię na busa. ☎0605-426-769.

GOLF II, 1,3B, 3-drzwiowy, 3.900 zł. ☎0605-426-769.

GOLF II, 1,6D (1984) przegląd do 2007, silnik stan bdb, 2.500 zł. ☎0660-296-285.

GOLF III (1992) 1,9TD 5-drzwiowy, czerwony, stan bdb, 8.000 zł. ☎0507-173-626.

GOLF III (1992) 1.6TD 5 drzwiowy, wspomaganie, c. zamek, stan db, 6.500 zł. ☎0606-634-761

GOLF III (1992) 1.9TD 5 drzwiowy, 7.700 zł. ☎0696-087-866

GOLF III (1992) 115 tys. km, granatowy, el. szyberdach lusterka, 5-drzwiowy, bdb, 6.500 zł. ☎0512-077-597.

GOLF III (1992) bezwypadkowy, 5.500 zł. 30660-773-269.

GOLF III (1993) 1,6 +gaz, alarm, c.zamek, alufelgi, szyberdach, ciemna śliwka, 9.000 zł. Łomża. ☎0512-151-539.

GOLF III (1993) 1,6B, 8.000 zł. ☎(0-85)716-48-68.

GOLF III (1993) 1.8B, 5-drzwiowy, bogate wyposażenie, karta pojazdu, 7.800 zł. ☎0508-141-710.

GOLF III (1993) 1.8GT special, stan bdb, 9.500 zł. ☎0605-203-490

GOLF III (1993) bordo metalik, 4 drzwi, 7.600 zł. ☎0508-097-660.

GOLF III (1994), zarejestrowany, el. szyberdach, c. zamek, wspomaganie, 2x airbag, srebrny, 12.000 zł. ☎0663-253-039.

GOLF III (1995) 1,9TDi książka serwisowa, bezwypadkowy, wspomaganie, 2x airbag, c. zamek, 14.500 zł. ☎0507-566-576.

GOLF III (1995) 1.4 B +gaz, el.szyby, lusterka, szyberdach, immobiliser, c. zamek, 12.500 zł. ☎0605-230-934.

GOLF III (1995) 1.9 TD, wspomaganie, szyberdach, autoalrm, ABS, 10.000 zł. ☎(0-86)476-12-26, 0887-628-624.

GOLF III (1995) 2,0B, 8.000 zł lub zamienię na busa. ☎0501-263-715.

GOLF III (1995) 5-drzwiowy, +gaz, 11.100 zł. ☎0504-408-945.

GOLF III (1996) kombi 1.9TDi, 110KM, 160.000km, wariant synchro, opony zimowe, stan bdb, 17.000zł. ☎0509-703-658.

GOLF III 1,6 +gaz (1993) 9.300 zł. ☎0502-501-644..

GOLF III 1,6 b (1993) pełna elektryka, 4-drzwiowy, 7.200 zł. ☎0505-427-030.

GOLF III 1,6B +gaz, (1994) c.zamek, alarm, immobiliser, wspomaganie, hak, 9.000zł. do uzg. Grajewo. ☎0602-790-519

GOLF III 1,8 (1993) zielony metalik, 5-drzwiowy 8.600 zł. Lub zamiana. ☎0661-852-567.

GOLF III 1,8 (1995) elektryka, szyberdach, stan bdb, 12.300 zł. ☎(0-86)275-26-35..

GOLF III 1,8, klimatyzacja, tuning, stan bdb, 9.500 zł. ☎0508-706-601..

GOLF III 1,9 d (1993) 10.500 zł. ☎0501-225-333..

GOLF III 1,9 TDi (1994) klimatyzacja, alufelgi, 16., zarejestrowany, 12.900 zł. ☎0507-420-359.

GOLF III 1,9 TDi (1997) 2x airbag, szyberdach, ABS, wspomaganie, stan bdb, 16,500 zł. ☎(0-85)717-11-52.

GOLF III 1,9 TDI GT, (1995), elektryka, stan bdb, zamiana na Audi B4, 13.300,-, ☎0602-833-919.

GOLF III 1.4 (1992) niebieski metalik, po wypadku, do naprawy, 4.500 zł/do uzg. ☎(0-87)568-30-66

GOLF III 1.4 (1996), czerwony, 3-drzwiowy, stan bdb, 8.300 zł. ☎0507-776-421.

GOLF III 1.4 +gaz (1992), czarny, zadbany, zarejestrowany, 8.600 zł. ☎0692-005-972.

GOLF III 1.4 +gaz (1992), el. szyberdach, 2 komplety opon, 9.200 zł. ☎0600-831-434.

GOLF III 1.4 granatowy metalik, 3 drzwiowy, karta pojazdu, ok. Łomży, 5.600 zł. ☎0502-429-697

GOLF III 1.4B (1992) 4.900 Zł. ☎0889-311-298.

GOLF III 1.6 (1992), czerwony, wspomaganie, 5.500 zł +opłaty. ☎0505-345-204.

GOLF III 1.6 (1993), pełna elektryka, el. szyberdach, c. zamek, bordo metalik, 7.500 zł. ☎(0-89)742-43-10.

GOLF III 1.6 (1994), niebieski metalik, 7.500 zł. ☎0697-433-317.

GOLF III 1.6 (1997) 4 poduszki, wspomaganie, ABS, c. zamek +pilot, 5-drzwiowy, 15.500 zł. ☎0602-828-303.

GOLF III 1.6B (1994XII) granatowy, 5-drzwiowy, dodatki sportowe, wyposażony, 8.500 zł. ☎0604-755-584.

GOLF III 1.6i (1993.12) jasny metalik, 5 drzwiowy, stan idealny, Białystok, 8.900 zł. ☎0508-705-712

GOLF III 1.8 (1992) granatowy metalik, wspomaganie, elektryka, c. zamek, karta pojazdu, 7.200 zł. ☎0513-510-368

GOLF III 1.8 (1992) sportowy wygląd, alufelgi, 5-drzwiowy, serwisowany, stan-bdb, 8.900 zł/zamiana na mniejszy. ☎0691-462-323.

GOLF III 1.8 (1992), alufelgi, c. zamek, wspomaganie, el. lusterka, szyberdach, 7.800 zł. ☎0510-892-595.

GOLF III 1.8 (1993), 7.500 zł. ☎0603-189-222.

GOLF III 1.8 (1993), bordo metalik, alufelgi, c. zamek, wspomaganie, szyberdach, 6.500 zł +opłaty. ☎0508-172-421.

GOLF III 1.8 +gaz (1993), zielony metalik, wspomaganie, c. zamek, zarejestrowany, 8.000 zł. ☎0502-470-286.

GOLF III 1.8 gaz nowy, uszkodzony, 6.000 zł. ☎(0-86)278-51-24, 0692-157-451

GOLF III 1.8 GT (1994), szyberdach, alufelgi, wspomaganie, hak, 8.300 zł. ☎0603-182-217.

GOLF III 1.8, 5-drzwiowy, zadbany, zarejestrowany, 8.400 zł. ☎0667-233-730.

GOLF III 1.8, 5-drzwiowy, zarejestrowany, 8.400 zł. ☎(0-87)620-32-99.

GOLF III 1.8B (1992) niebieski metalik, bogate wyposażenie, stan bdb, 5.900 zł. ☎0606-279-536.

GOLF III 1.8B (1992), 3-drzwiowy, stan idealny, wspomaganie, radio, 7.000 zł. ☎0500-499-241.

GOLF III 1.8GT (1993), 160 tys. km, stan bdb, wersja sportowa, dodatki, 8.500 zł. ☎0502-833-833.

GOLF III 1.8GT +gaz (1992), el. szyby, c. zamek, blokada skrzyni, 10.500 zł. ☎(0-87)566-46-09, 0604-120-488.

GOLF III 1.8i (1993), radio, alufelgi, kpl. opon, 10.000 zł +opłaty, do neg. ☎0501-611-961.

GOLF III 1.9D (1992), 10.700 zł. ☎(0-87)621-25-03 po 18.00.

GOLF III 1.9D (1992), servio, c. zamek, radio, 4-drzwiowy, bordowy metalik, 11.000 zł. ☎0507-682-955.

GOLF III 1.9D (1992/7) 5 drzwiowy, granat, 7.000 zł. ☎0692-897-505

GOLF III 1.9TD (1992), 7.300 zł. ☎0507-776-421.

GOLF III 1.9TD (1992), bordowy metalik, 7.800 zł. ☎(0-87)643-70-82.

GOLF III 1.9TD (1992), I rej, (1993), 2x airbag, ABS, c. zamek, 8.500 zł. ☎0691-740-620.

GOLF III 1.9TD (1993) pełna opcja, 11.000 zł. ☎0609-128-629.

GOLF III 1.9TD (1993), 3-drzwiowy, czerwony, stan bdb, alufelgi, radio, 8.000 zł. ☎0600-116-800.

GOLF III 1.9TD (1994), 8.300 zł. ☎0504-216-218

GOLF III 1.9TD (1995), wspomaganie, immobiliser, c. zamek, alarm, radiomagnetofon, 1x airbag, 14.500 zł. ☎0661-042-082.

GOLF III 1.9TD (1997), zarejestrowany, 16.500 zł. ☎0694-259-021.

GOLF III 1.9TDi (1994), 12.000 zł. ☎0696-461+946.

GOLF III 1.9TDI (1995) czerwony, c.zamek, wspomaganie, szyberdach, stan bdb, 14.500 zł. ☎0663-785-508.

GOLF III 1.9TDi (1995), 3-drzwiowy, czerwony, alufelgi, 2x airbag, stan bdb, 10.800 zł. ☎0507-776-421.

GOLF III 1.9TDI (1996), airbag, szyberdach, ciemnyfiolet metalik, elektryka, kubełkowe siedzenia, 14.800 zł. ☎(0-87)425-82-59, 0509-780-366.

GOLF III 1.9TDi (1996), serwisowany, zarejestrowany, 3-drzwiowy, zadbany, eksploatowany przez kobietę, 14.500 zł. ☎0886-629-777.

GOLF III 1.9TDi (1998.10), 2x airbag, ABS, wspomaganie, szyberdach, pełna elektryka, 17.000 zł. ☎(0-87)621-23-99.

GOLF III 1.9TDI granatowy 5 drzwiowy, 16.000 zł. ☎(0-87)643-03-71

GOLF III 1.9TDI kombi (1994), czarna perła, el. szyberdach, c. zamek, airbag, 11.900 zł. ☎0692-411-361.

GOLF III 2.8 (1997) gaz, alufelgi, 4-drzwiowy, do poprawek lakierniczych, 6.500 zł. ☎(0-87)566-44-70.

GOLF III GT 1.9TDI (1994), klimatyzacja, airbag, kubełkowe siedzenia, c. zamek, ABS, 10.500 zł. ☎0509-622-330.

GOLF III GT special 1.8 (1993) stan bdb, 8.300 zł. ☎(0-87)567-75-07

GOLF III kombi 1.9TD (1995), c. zamek, wspomaganie, zarejestrowany, 10.200 zł. ☎0505-720-359.

GOLF III kombi 1.9TDI (1994), wspomaganie, c. zamek, relingi, Ełk, 12.900 zł lub zamienię. ☎0502-327-378.

GOLF III kombi 1.9TDi (1994.12), wspomaganie, ABS, c. zamek, bezwypadkowy, 10.600 zł. ☎0504-565-157.

GOLF III kombi 1.9TDI (1996), ABS, airbag, zarejestrowany, Ełk, 12.900 zł. ☎0698-673-125.

GOLF III kombi automatic 110CDI (1997), bardzo bogate wyposażenie, stan bdb, 18.000 zł +opłaty. ☎0501-643-043.

GOLF III kombi, 1,9TDI, uszkodzony silnik (1995) 7.000 zł. ☎0604-960-281.

GOLF III Syncro 1,8 +gaz, pełne wyposażenie, 12.000 zł. ☎0603-594-116..

GOLF III TDI (XI 1996) 14.500 zł. ☎0604-968-483.

GOLF III VR6, cena do uzgodnienia, pilnie. Tel. 0509-307-770.

GOLF III, (1992), czarna perła, 1.4, I właściciel. 6.500 zł. ☎0504-245-559.

GOLF III, (1992), granatowy met., c. zamek, wspomaganie, el. szyby, stan idealny. 9.000 zł. ☎0886-498-918.

GOLF III, (1997), 1.9 TDI, granatowy, 5- drzwi. 16.500 zł. ☎(0-87)643-03-71.

GOLF III, 1,8 (1993) granatowy, 7.500 zł. ☎0501-378-998.

GOLF III, 1,8 gaz (1992) c. zamek, wspomaganie, szyberdach, biały, 7.200 zł/zamiana na kombi. ☎0609-665-333.

GOLF III, 1,8B GT (1992) c. zamek, alufelgi, siedzenia kubełkowe, 8.500 zł. ☎0606-322-232.

GOLF III, 1,9TD (1993) grafit metalik, ABS, 2xairbag, wspoamagnie, alufelgi, elektryka, Suwałki, 12.700 zł. ☎0502-843-513.

GOLF III, 1.8, (1994), metalik, centralny, el. szyby, 2- drzwi, stan bdb. 10.200 zł. ☎0693-545-128.

GOLF III, 1.9 TD, (1992), 5- drzwiowy, wspomaganie, alufelgi. 10.000 zł. ☎0501-633-330.

GOLF III, 1.9 TDI, kombi, GL, 2x airbag, welur, ABS, c. zamek. 11.300 zł. ☎0600-125-016.

GOLF III, KOMBI, 1,8 , ☎0604-103-758.

0003156A

GOLF III, kombi, 1,9D (1995) biały, ważne OC, 9.200 zł. ☎(0-85)661-83-95, 0696-869-743.

GOLF III: skrzynia biegów, lampy, koła z oponami, halogeny, bagażnik-na klapę tylną, 50-300zł. ☎(0-87)615-83-97, 0508-097-659.

GOLF IV (1998/99), pilne, 22.000 zł/do uzg. ☎0509-404-998

GOLF IV 1,6 16V (2002) 72.000km, wersja specjalna, pełna opcja, garażowany, serwisowany, 36.000 zł. ☎0505-003-083.

GOLF IV 1,9TDi (2003/04) klimatronik, 4x airbag, czarna perła, 39.000 zł. ☎0508-257-408.

GOLF IV 1,9TDi 110KM, kombi, (2000/01) srebrny metalik, 4xairbag, klimatyzacja, pełna elektryka, alufelgi, 34.500zł. ☎0600-277-261.

GOLF IV 1.4 16V (1998) ABS, klimartyzacja, 100 tys km, stan bdb, 21.000 zł. ☎0509-877-049.

GOLF IV 1.4 16V (1998), bogate wyposażenie, stan bdb, 19.200 zł. ☎0512-983-895.

GOLF IV 1.4 16V (1999) wspomaganie, alarm, ABS, klimatyzacja, c.zamek, 22.000 zł. ☎(0-86)218-55-21.

GOLF IV 1.9SDi (1998/1999) 4xairbag, ABS, el.szyberdach, bezwypadkowy, 5-drzwiowy, 23.000 zł. ☎0512-358-119.

GOLF IV 1.9TDI 110KM (1998), zielony metalik, bezwypadkowy, stan bdb, 26.500 zł. ☎0694-466-889.

GOLF IV kombi 1.9TDI (1999), zarejestrowany, 4x airbag, klimatyzacja, czarny metalik, elektryka, 32.000 zł. ☎0609-437-543.

GOLF IV kombi 1.9TDI (2000) srebrny metalik, I właściciel, Suwałki, 29.000 zł. ☎0602-388-029.

GOLF IV, 1,4 16V, (1999/2000), I właściciel, salonowy serwisowany, 26.000,- ☎(087)566-52-49.

GOLF IV, 1,9TDI (2000) bezwypadkowy, czarny, 5-drzwiowy, pełna opcja, 33.500 zł. ☎0509-863-520.

GOLF IV, kombi, (2002), 39.000 zł. ☎0503-586-604.

GOLF kombi 1,9TD, (1997), biały, c. zamek, wspomaganie, 2 poduszki, 8.500 zł. ☎0698-787-364.

GOLF kombi 1.9TD (1994), szyberdach, wspomaganie, zarejestrowany, hak, radioodtwarzacz, 10.800 zł. ☎0510-083-510.

GOLF kombi 1.9TDI (1995.11), webasto, stan idealny, 14.000 zł. ☎0696-829-002.

GOLF kombi GT 1.9TDI (1996), 110 kM, srebrny metalik, 15.500 zł. ☎0603-182-217.

GOLF kombi TDI (1997), automatik, pełne wyposażenie, 16.000 zł. ☎0503-113-151.

GOLF kombi, 1,9TDI (1998) 19.000 zł. ☎0693-814-521.

GOLF kombi, 1,9TDI (2002) granat, pełne wyposażenie, stan bdb, 37.900 zł. ☎(0-87)516-14-96, 0510-338-565.

GOLF kombi, 1,9TDI, 110KM (2001) ABS, 2xairbag, srebrny metalik, 31.200 zł. ☎(0-85)654-64-73 po 17:00, 0501-303-181.

GOLF Medison (1990), ciemny granat, 5-drzwiowy, stan bdb, 5.500 zł. ☎0609-958-942.

GOLF V 1.9TD (2005), 9 tys. km, gwarancja, czarna perła, 65.000 zł do uzg. ☎0602-796-044.

GOLF, (1987), 1.6 D. 6.000 zł/zamian an busa. ☎0691-123-682.

GOLF, 1,9D (1993) czerwony, 6.800 zł. ☎0505-046-300.

GOLF, 1,9D (1995) 13.200 zł lub zamienię. ☎(0-85)731-38-74, 0668-336-845.

GOLF, 1,9TDI (1995.12) 14.500 zł. ☎0506-723-312.

III (1996), webasto, ABS, stan idealny, bezwypadkowy, 16.900 zł. ☎0606-256-085.

JETTA (1984) gaz, alufelgi, 2.000 zł. ☎0697-696-442.

JETTA 1,6 D, 1986, DO UZGODNIENIA, SUWAŁKI, ☎0511-209-562.

0003396B

JETTA 1,6, stan idealny, zarejestrowany, 5.500 zł. ☎0696-216-495..

JETTA 1,6B (1990) 5-drzwiowy, srebrny metalik, stan bdb, 6.500 zł. ☎0880-938-855.

JETTA 1.3B (1982), po głównym remoncie, stan idealny, garażowany, 2.700 zł. ☎(0-87)428-22-38.

JETTA 1.6D (1991), morski metalik, klimatyzacja, szyberdach, multilock, hak, radio, 7.900 zł. ☎(0-87)610-36-89.

JETTA 1.8 kat gaz (1991-97) wspomaganie, abs, c. zamek, szyberdach, hak, 6.500 zł. ☎(0-87)644-60-24, 0608-382-697

JETTA fox 1.8b (1989) 2.000 zł, stan bdb. ☎0889-130-811..

JETTA, 1,6D (1985) 1.100 zł lub zamienię na przyczepę rolniczą. ☎0506-752-105.

JETTA, w całości lub na części, uszkodzony tył, 1.200 zł. ☎0694-650-291.

LT 28 (1991) zarejestrowana na 9 osób, 2.4D 8.200 zł. ☎0660-466-702

LT 28 2,4D (1994) max balszak, stan bdb, 19.000 zł. ☎0501-312-908.

LT 28 2.4D (1990) blaszak, 3-os., hak, 6.500 zł/do uzg. ☎0604-567-854.

LT 28 2.4D (1991), stan bdb, zarejestrowany, przeszklony, 9-osobowy, 8.200 zł. ☎0660-466-702.

LT 28 2.4D (1994), maxi, wymieniony rozrząd, 17.000 zł. ☎0604-457-824.

LT 35 (1988) rama pod zabudowę, 6.500 zł. ☎0502-914-500.

LT 35 (1997) skrzyniowy, biały, 180ty km, 25.000 zł. ☎(0-85)718-61-08.

LT 35 (1999) 9-osobowy, 28.000 zł. ☎(0-87)643-50-40, 0604-671-398.

LT 35 2.5TDi (2001), 15-osobowy, 37.000 zł. ☎0501-612-908.

LT 46, (2001), 2,5TDI, DHL 3,5T, 37.000 zł. +vat: ☎0603-646-117.

LT 55 (1994) skrzyniowy, 5 m długi, 21.000 zł. ☎0609-352-267.

LT-31, pilnie, 2,4, stan bdb (1992) 9.000 zł. ☎0502-362-829.

MULTIVAN (1992) 2,4D, 7-osobowy, 16.900 zł. ☎(0-87)516-14-96, 0510-338-565.

MULTIVAN 2.4D (1993), biały, 7-osobowy, c. zamek, el. szyby, el. lusterka, stolik, 16.500 zł. ☎0508-795-691.

MULTIVAN T4 2.4D (1993), elektryka, webasto, podgrzewane fotele, 20.500 zł. ☎0504-216-129.

NEW Beetle (2003) 41.000 zł. ☎(0-85)715-59-68..

OMEGA CD 2.0 16V (1994), limuzyna, granat metalik, klimatyzacja, opłacony, stan bdb, 11.000 zł. ☎0509-461-700.

PASSAT (1986) Diesel, w całości lub na części, 10- 500 zł. ☎0691-123-682.

PASSAT (1987) B +gaz, stan db, 2.300 zł. ☎0887-403-885.

PASSAT (1988) 1.6B +gaz, sedan, czerwony, 5.200 zł. ☎(0-87)610-26-87, 0502-183-727.

PASSAT (1989) 1.8B stan bdb, zamiana na renault espace, dopłata, 6.000 zł. ☎ 0606-393-647

PASSAT (1990) +gaz, 5.000 zł. ☎0604-514-845.

PASSAT (1991) 1.9TD, stan bdb, 7.000 zł. ☎0600-031-252

PASSAT (1991/92) stan idealny, 1,9D, 12.700 zł. ☎0508-633-411.

PASSAT (1992) 2,0 +gaz, klimatyzacja, 10.600 zł. ☎0605-035-438.

PASSAT (1993) 1,9TD, stan bdb, 13.800 zł. ☎(0-85)731-16-17.

PASSAT (1993) 1.8 kombi nowy gaz, elektryczny szyberdach, alufelgi, c. zamek, 8.900 zł. ☎0696-749-554

PASSAT (1993) 1.8B gaz, kombi, 8.300 zł. ☎0504-216-218

PASSAT (1993) 1.8B gaz, kombi, granat, elektryczny szyberdach, wspomaganie, c. zamek, alarm, 8.000 zł. ☎0505-118-468

PASSAT (1999) 1,9TDI, pełne wyposażenie, kombi, 25.900 zł. ☎0504-216-218.

PASSAT 1,6 (1990) sedan, bogate wyposażenie, 6.800 zł. ☎0504-065-152..

PASSAT 1,6 SEDAN (1998) SREBRNY, CENA 19.500,- ☎0696-449-518.

0004004A

PASSAT 1,8 +gaz (1990) kombi, 6.100 zł. ☎0509-116-212..

PASSAT 1,8 +gaz (1991) granatowy, kombi, I właściciel, uszkodzony. 5.700 zł. ☎0502-831-561.

PASSAT 1,8 +gaz(1987) alarm, stan bdb, biała perła, 2.900 zł. ☎0668-111-782..

PASSAT 1,8 b +gaz kombi (1990) 6.500 zł. ☎0509-116-212..

PASSAT 1,8 sedan (XII 1990) bogate wyposażenie, 6.800 zł. ☎0504-065-152..

PASSAT 1,8, 170 km, (2004), zarejestrowany 2005, skóra, ful opcja, 25.000 przebiegu, 65.000,-, ☎0691-333-413.

PASSAT 1,9 TD (1991) kombi, zarejestrowany, 8.800 zł do negocjacji. ☎0693-111-255.

PASSAT 1,9 TD (1994) 10.600 zł. ☎0661-117-809..

PASSAT 1,9 TD (1995) 11.800 zł. ☎0502-263-545.

PASSAT 1,9 TDI (1994) stan bdb, niedawno sprowadzony, 11.000 zł. ☎0504-076-438, 0509-678-585..

PASSAT 1,9 TDI (1995) kombi, 13.000 zł. ☎0504-155-250, (0-85)711-36-52..

PASSAT 1,9 TDI (2001) 42.000 zł. ☎(0-85)655-22-62..

PASSAT 1,9 TDI kombi (1995) 12.700 zł. ☎0661-117-809..

PASSAT 1,9 TDi kombi (2001) srebrny metalik, bezwypadkowy, 10.600 Euro. ☎0694-735-081.

PASSAT 1,9D, kombi, granat (1991) 7.000 zł. ☎0605-545-322, (0-87)641-89-78.

PASSAT 1,9TD (1995) kombi, 12.200 zł. ☎0508-050-122.

PASSAT 1,9TDI (1995) sedan, 12.000 zł. ☎0508-050-122.

PASSAT 1,9TDI, (1998), 175.000 km, pełna opcja bez skóry, stan bdb, 25.500 zł. ☎0509-762-770.

PASSAT 1.6 (1997), el. szyberdach, el. szyby, el. światła, 4x airbag, radio, 22.000 zł. ☎0660-790-242.

PASSAT 1.6b kombi, bogata wersja, gaz sekwencyjny, 26.000 zł zamiana na działkę, vana. ☎0500-238-849.

PASSAT 1.6D (1987), granatowy, nowe opony, przednie zimowe, tylne letnie, Ełk, 3.600 zł. ☎0608-765-847.

PASSAT 1.6D (1987), granatowy, nowe opony, przednie zimowe, tylne letnie, Ełk, 3.600 zł. ☎0608-765-847.

PASSAT 1.6D (1988), 2.000 zł. ☎(0-87)620-00-40.

PASSAT 1.6kat +gaz (1988), I rej. (1996), 5.000 zł. ☎0600-033-504.

PASSAT 1.6TDI (1989) kombi, stan bdb, 7.700 zł. ☎(0-87)644-72-95.

PASSAT 1.8 (1990), 3.800 zł +opłaty. ☎0606-911-732.

PASSAT 1.8 (1998), śliwka metalik, pełne wyposażenie, zarejestrowany, 23.500 zł. ☎0604-531-965.

PASSAT 1.8 +gaz (1995), stan idealny, 56 tys. km, 15.500 zł. ☎0695-753-886.

PASSAT 1.8 gaz (1993), ok. 7.000 zł. ☎0502-819-756, (0-87)516-13-05

PASSAT 1.8 kombi (1994), 12.000 zł. ☎0503-085-215.

PASSAT 1.8+ gaz, ABS, wspomaganie, centralny, (1991). 5.900 zł. ☎(0-87)567-30-55.

PASSAT 1.8B (1992), kombi, 9.500 zł. ☎0601-254-056

PASSAT 1.8B + gaz (1994), klimatyzacja, c. zamek, ABS, 2x airbag, hak, 13.000 zł. ☎(0-85)716-47-03.

PASSAT 1.8B + gaz (1996), 2x airbag, el. szyberdach, c. zamek, wspomaganie, 11.000 zł. ☎0886-149-006.

PASSAT 1.8B +gaz (1989), srebrny, stan db, 6.200 zł. ☎0602-718-740.

PASSAT 1.8B +gaz (1990) 4.000 zł. ☎(0-85)714-02-19.

PASSAT 1.8B +gaz (1990) 5.500 zł. ☎0510-680-612.

PASSAT 1.8B +gaz (1992) wspomaganie, ABS, hak, I właściciel, 9.000 zł. ☎0606-646-369.

PASSAT 1.8B, stan bdb, wspomaganie, szyberdach, c. zamek, 4.500 zł. ☎0509-365-011.

PASSAT 1.8T +gaz (sekwencja) (2001/2002), pełna opcja, salonowe, 45.000 zł. ☎0606-957-393.

PASSAT 1.9 TDi kombi (1994/5) ABS, poduszka, wersja family, tempomat, szyberdach, 12.900 zł. ☎0504-708-428.

PASSAT 1.9D (1991) stan bdb, niebieski, sedan, 8.700 zł. ☎0503-056-795, (0-85)743-32-94

PASSAT 1.9D (1992), czerwony, wspomaganie, c. zamek, szyberdach, hak, zarejestrowany, 7.500 zł. ☎0889-164-156.

PASSAT 1.9TD (1991), czerwony, szyberdach, wspomaganie, c. zamek, 6.900 zł. ☎0502-541-206.

PASSAT 1.9TD (1992), ciemnawiśnia, alufelgi, el. szyby, 8.800 zł. ☎(0-87)425-82-59, 0509-780-366.

PASSAT 1.9TD (1992), I właściciel, srebrny metalik, książka, serwisowany, 8.900 zł. ☎0500-505-212.

PASSAT 1.9TD (1994), 11.300 zł. ☎0505-660-751.

PASSAT 1.9TD (1994), zielony, stan idealny, 11.300 zł. ☎0505-660-751.

PASSAT 1.9TD kombi (1994) 10.200 zł. ☎0663-189-941

PASSAT 1.9TD kombi (1995) 2x poduszka, elektryczne szyby szyberdach, abs, c. zamek, 14.800 zł. ☎0668-183-230

PASSAT 1.9TDi (1995), bogate wyposażenie, zarejestrowany, 12.500 zł do uzg. ☎0698-848-482.

PASSAT 1.9TDI (1997) kombi, stan bdb, nowy model, 19.900 zł. ☎0506-136-426.

PASSAT 1.9TDI (1998), 115 kM, pełne wyposażenie, 25.000 zł. ☎0509-736-396.

PASSAT 1.9TDI kombi (1994), klimatyzacja, webasto, 2x airbag, c. zamek, hak, zarejestrowany, 15.200 zł. ☎0504-189-438.

PASSAT 1.9TDI kombi (1995.12), zielony metalik, 15.500 zł. ☎0501-375-251.

PASSAT 1.9TDI, (1999), srebrny metalik, bogate wyposażenie, 95.000 km, 33.800 zł. ☎0601-382-873.

PASSAT 2,0 +gaz (1993) kombi, czarna perła, el. szyby, lusterka, szyberdach, alufelgi, 9.500 zł. ☎0512-203-976..

PASSAT 2,0 b +gaz (1992) uszkodzony przód, el. szyberdach, lusterka, c.zamek, hak, 2.000 zł. ☎0504-660-718.

PASSAT 2,8 VR6 sedan (1995) 12.000 zł lub zamiana na uszkodzony. ☎0507-602-414..

PASSAT 2.0 (1992), srebrny metalik, welurowa tapicerka, stan idealny, 9.200 zł. ☎0606-256-085.

PASSAT 2.0 +gaz (1995), 14.000 zł lub zamiana. ☎0693-146-800.

PASSAT 2.0 +gaz, ABS, klimatyzacja, welurowa tapicerka, radioodtwarzacz Sony +CD, stan bdb, 11.500 zł. ☎0601-462-701.

PASSAT B5 (1997) 1.6 16V gaz, malinowy metalik, zadbany, 21.000 zł. ☎0886-534-041

PASSAT B5 1,9 TDI sedan (1996/97) 110 kM, elektryka, 2xairbag, opłaty, 16.500 zł. ☎0509-774-997..

PASSAT B5 1.6 +gaz (1997), zadbany, malinowy metalik, 21.000 zł. ☎0501-328-434.

PASSAT B5 1.9TDi (1997), servio, ABS, airbag, pełna elektryka, serwisowany, tempomat, 26.000 zł. ☎0507-682-955.

PASSAT B5 kombi 1.8 (1997), pełna opcja oprócz skórzanej tapicerki, zadbany, książka, 18.900 zł. ☎0698-484-842.

PASSAT B5 kombi 1.8 (1997), pełna opcja, książka serwisowa, 18.900 zł. ☎0667-233-730.

PASSAT B5 sedan, srebrny metalik (1997) 2xairbag, ABS, bezwypadkowy, 24.000 zł. ☎0508-257-408.

PASSAT b6 (2001/2) 1.9 TDI 130 KM, tiptronic, klimatyzacja, bezwypdkowy, 41.000 zł. ☎0508-257-408, (0-85)730-24-42..

PASSAT D (1989) lekko uszkodzony silnik, ubezpieczenie, 3.000 zł/zamiana na mniejszy. ☎0887-584-750.

PASSAT D (1991) kombi, 7.500 zł. ☎0692-544-289.

PASSAT kombi (1987) 1,6TDI, 2.500 zł. ☎0604-255-154.

PASSAT kombi (1990) 1,8B, stan bdb, 5.000 zł. ☎0602-695-053.

PASSAT kombi (1990) stan idealny, 4.800 zł. ☎0602-695-053.

PASSAT kombi (1991) 1,8 +gaz, ABS, 7.000 zł. ☎0608-571-972.

PASSAT kombi (1991) 2.8 VR6, stan db, 6.800 zł zamiana. ☎(0-86)272-84-63.

PASSAT kombi (1991) Diesel, stan idealny, 7.500 zł. ☎(0-85)741-81-58, 0507-185-884.

PASSAT kombi (1991) szyberdach, hak, wymieniony silnik, diesel, 7.200 zł. ☎(0-85)681-29-27, 0693-155-973

PASSAT kombi (1992.11) 1,8B +gaz w kole, centralny, el. szyberdach, zimówki, garażowany, 8.800 zł. ☎0509-737-064.

PASSAT kombi (1993) 1,8 +gaz, biały, 5.300 zł. ☎0504-428-225.

PASSAT kombi (1993) 1.8 +gaz w kole, el.szyberdach, hak, wspomaganie, Białystok, 6.500 zł. ☎0504-428-225.

PASSAT kombi (1994) ABS, 2xairbag, stan bdb, 12.000 zł. ☎0608-344-329.

PASSAT kombi (1994) diesel, 11.000 zł. ☎0505-780-200

PASSAT k

S40 1,9 TD klimatyzacja, alufelgi, półskóra, pełna elektryka (1998) 22.800 zł. ☎0502-460-400.

V 40 1.8B (2000/01) granatowy, pełna opcja bez skóry, nowy gaz, stan idealny, 29.900zł. ☎0500-067-359.

V40 2.0 16 V (1998) turbo, pełna opcja, 27.300 zł. ☎0508-145-996..

V70 2.5TDi (2000), nowy model, pełna elektryka, "pół-skóra", alufelgi, srebrny metalik, opłacony, 44.900 zł. ☎0509-461-700.

VOLVO S-40 1,8 benzyna, automat, (2004.IX), 60 tys.km., srebrny, maxymalne wyposażenie, uszkodzony przód, 20.000 zł. +naprawa. ☎0602-591-457, 0602-557-199.

❑ ZASTAWA

1100P, 400 zł, zamiana na motorower. ☎0606-943-890.

❑ ŻUK

(1988) plandeka, 2.000 zł. ☎0888-693-729.

(1989) 1.200 zł. ☎0600-938-628.

(1990) poszerzany, podwyższany, gaz, hak, 1.800 zł. ☎(0-85)716-39-18 po 18:00.

2.1 +gaz (1989), stan bdb, 1.600 zł. ☎0500-695-198.

2.4D (1992) stan bdb, wymiana blacharki, lakierowanie, 4.500 zł. ☎0503-789-973.

A-07 +gaz, stan bdb, przystosowany do przewozu bydła, 2.500 zł. ☎(0-87)520-25-48.

A11, sprawny, opłacony, 2.200 zł. ☎(0-87)644-22-91.

BLASZAK (1984) stan bdb, gaz, 1.800 zł. ☎(0-86)273-67-47.

BLASZAK (1993) stan bdb, 2.000 zł. Piątnica. ☎0501-240-201.

BLASZAK (1996) gaz, os-ciężarowy, 7-os., stan bdb, 5.000. ☎0507-130-520.

BLASZAK oszklony 7 osobowy (1997) diesel, 6.500 zł. ☎0605-567-579

BLASZAK, (1993), 2.2 B, stan bdb, po remoncie blacharki. 2.000 zł. ☎0500-127-143.

BLASZAK, gaz, 800 zł. ☎0510-645-367.

BLASZAK, gaz, stan db, silnik po remoncie, 1.500 zł. ☎0604-981-083.

NA części lub w całości (1985) 500 zł. ☎0502-098-983.

PLANDEKA (1986) 1.000 zł. do uzg. ☎0608-759-476.

SKRZYNIOWY, silnik po kapitalnym remoncie, b. 700 zł, na części. ☎(0-85)653-41-94.

ŻUK skrzyniowy (1992). 2.400 zł. ☎0502-544-376.

❑ INNE

ARO 10.4, 1.4+ gaz, 4x 4, (1995). 3.800 zł/zamiana. ☎0502-501-644..

ARO muscel, (1972), silnik mercedes 300D, poszerzane felgi, opony 265/70r16, 3.500 zł. ☎0608-070-466.

ARO z silnikiem Mercedesa Diesel, 15 letni, 1.000 zł. ☎(0-85)737-14-57.

AUTOBUS TAM, w całości lub na części. 5.000 zł. ☎0605-288-958.

AUTOLAWETA Renault Master 2.8TD (1996), 20.00 zł. ☎0604-151-316.

BECZKOWÓZ 2000 litrów Polski, 2.800 zł. ☎(0-87)641-40-54..

CAMPING Dethleff (1984), 7 m, 6 miejsc do spania +dziecięce łóżko, wyposażona, 8.000 zł. ☎0603-918-052.

CHEVROLET Lumina 2,1 +gaz, pełna opcja, (1995) uszkodzona uszczelka pod głowicą, 1.000 zł. ☎0505-011-920.

CHRYSLER 300M (2001), srebrny metalik, 88 tys. km, pełne wyposażenie, PILNIE, 45.000 zł. ☎0604-283-366.

CHRYSLER Cantry (2000) uszkodzony +części, 30.000 zł. ☎0505-355-479.

CHRYSLER grand voyager (1991) gaz, silnik 3,3 uszkodzony, 4.000 zł. ☎(0-87)641-80-92.

CHRYSLER Grand Voyager 2.5CRD (2001), srebrny metalik, klimatyzacja, hak, skórzana tapicerka, webasto, 60.000 zł. ☎0600-116-800.

CHRYSLER grant voyager (1996) gaz, 7-os., bezwypadkowy, ciemne szyby, 25.000 zł/zamiana na osobowy. ☎(0-85)655-54-91.

CHRYSLER town country (2001) 3,3, 7-osobowy, niebieski metalik, 48.000 zł. ☎0504-938-877.

CHRYSLER voyager (1995) +gaz, 3,0, 14.000 zł. ☎(0-87)615-03-96.

CHRYSLER voyager 2,5 KAT (1992) tempomat, ABS, el.szyby, lusterka, klimatyzacja, stan bdb, 10.000 zł. ☎0692-370-798.

CHRYSLER Voyager 2,5TDI wersja LE, (1999/2000), czarny, alufelgi, bogate wyposażenie, I właściciel, 34.000 zł. ☎0602-118-258.

CHRYSLER Voyager 2.4 (1997), czarny, 196 tys. km, elektryka, klimatyzacja, alufelgi, tempomat, 26.000 zł. ☎0880-248-938.

CHRYSLER voyager 2.5 Tdi (1993) 10.500 zł. ☎0507-331-079..

CHRYSLER voyager 3,0 +gaz (1992) elektryka, alufelgi, 5.900 zł. ☎0604-856-265.

CHRYSLER voyager LE 2.5TD (1998) bogate wyposażenie, stan bdb, 31.000 zł. ☎(0-86)271-88-87, 0506-044-194.

CHRYSLER voyager, 2,5 (1995) manulana skrzynia, bordo metalik, 11.000 zł. ☎0888-124-728.

CHRYSLER voyager, 2,5B (1992) gaz, 7-osobowy, 6.000 zł. ☎0604-941-999.

CHRYSTLER Voyager, 3.3, (1992). 8.000 zł/zamiana na mniejszy. ☎0507-646-576.

CIĄGNIK siodłowy Scania 114-380, Toplain, (XI.2000), 560 tys.km., pełne wyposażenie, 94.500 zł. ☎0602-557-199, 0602-591-457.

DAF 800, stan bdb, (1990), skrzynia-plandeka, 15 europalet, 12.000 zł. ☎0606-943-890.

DODGE Caravan (2003) hak, gaz, I właściciel, 48.000 zł. ☎0505-355-479.

DODGE Chrysler 2.5TD (1998), c. zamek, wspomaganie, zadbany, stan bdb, 23.000 zł do neg. ☎(0-87)425-30-69.

DODGE Grand Caravan 3.3 V6 (2002) bordowy metalik, 49.500zł ☎(085)654-33-44, (0660)77-35-20

DODGE Grand Caravan 3.3B +gaz (2004), sekwencja, pełna opcja bez skórzanej tapicerki, 58.000 zł. ☎0505-064-949.

DODGE grand caravan sport (2002) bezwypadkowy, 49.500 zł. ☎0698-816-633

DODGE GRANT (2000), zielony metalik, benzyna, sprowadzony z USA, bezwypadkowy, klimatyzacja, PILNIE, 35.000 zł. ☎0604-283-366.

DOGGE caravan 3,3 +gaz (1997) atrakcyjny wygląd, dobrze wyposażony, 24.900 zł. ☎0510-157-577.

GMC vandura 2500, silnik MB 2.4D, 2 oryginalne zbiorniki, webasto (1989) 9.500 zł. ☎0509-037-604.

ISUZU Trooper, (1988), 2.6B, gaz, niesprawny silnik, 7.000 zł. ☎0501-263-715.

ISUZU troper 2.8TDI (1991), terenowy, 5-drzwiowy, czarny, wspomaganie, c. zamek, alufelgi, 10.500 zł. ☎0602-794-488.

ISUZU troper, 2,2TD (1986) 7.000 zł. ☎(0-87)619-43-49.

JAGUWAR 3.6 (1989) pełne wyposażenie +instalacja gazowa, 16.000 zł zamiana. ☎0604-754-906.

JAZ (1986) 6.000 zł zamian an osobowy. ☎0502-534-948.

KONTENER aluminiowy 5,20x2,20x2,0 3.800 zł. ☎0512-086-824.

KONTENER z windą, z Mewrcedesa 814, 3.500 zł. Razem lub osobno. ☎0501-953-488.

KRAZ 6x62W Kamaz 6x6 3W, silnik turbo do Kamaza, Koparka SM 801, od 15.000 zł. ☎0607-351-355.

KRAZ, (1989), oryginalna wywrotka, 6x 4, stan db, ogumienie 90%, woj. podlaskie. 15.500 zł. ☎(0-86)270-13-41.

LANCIA (1991) 1,6 stan bdb, 6.000 zł. do uzg. ☎0505-820-381, po 20.

LANCIA Dedra (1991) elektryka, gaz, 2.200 zł. do uzg. ☎0602-264-976, (0-85)744-97-85.

LANCIA delta 1.6 (2000) vw jetta fox na chodzie, 2.000 zł. ☎0889-130-811..

LANDROVER discover 2,5 TDi (1993) 4x4, stan bdb, 22.900 zł. ☎0510-095-645.

LAWETA (2004) 5.700 zł. ☎0505-780-200..

LAWETA cholenderska. 4.200 zł. ☎0604-739-105.

LAWETA Niewiadów, ocynkowana. 4.500 zł. ☎0600-123-096.

LAWETA niezarejestrowana, 2.100 zł. ☎0504-216-129.

LAWETA -plandeka, 4.000 zł. ☎(0-85)741-89-14, 0602-447-279.

LAWETA samochodowa 2-osiowa, zarejestrowana, Giżycko, 4.300 zł. ☎0605-619-249.

LAXUS RX300 (2001) złoty metalik, jasne skóry, pełna opcja, 82.000 zł. ☎0607-146-768..

MAN (1990), 8x4, 4-osiowa wywrotka, stan bdb, 21 t, 85.000 zł. ☎0600-560-078.

MAN 815 (1990) 6 m skrzynia, aktualny tachograf +HDS, 15.000 zł. ☎(0-85)730-42-13, 0503-626-399.

MERCEDES 1317, dmc 11.990 kg, chłodnia thermo-king, 16 palet, poduszki, stan bdb, 28.900 zł. ☎0604-964-149.

MERCURY tracer (19920 1,9B, uszkodzony, silnik sprawny, 3.000 zł lub kupię części. ☎0886-499-943.

MULTICAR M-25, kontener-śmieciarka (1981) hydrauliczny wypych i upych, 6.500 zł. ☎0501-312-908.

MYJKA wysoko ciśnieniowa Karcher, zimna, ciepła woda, 2.200 zł. ☎0602-154-056.

NACZEPA, do wiór i płyty, 13.60, poduszka (1983) 14.000 zł. ☎0511-921-166.

NACZEPA, trzystronny wywrot, 2 osie, 7,7x2,3x1,3 m, 23 msześc., po remoncie, 10.000 zł. ☎0601-382-873.

OLD mobil royal (1983) 6.000 zł. ☎(0-86)218-79-63.

PASSAT KOMBI (1993), (1994), (1995), AUDI (1994) 1,9 TDI, INNE SPROWADZONE. ☎0500-100-099.

002638

PONTIAC le mans, (1992), srebrny metakik, 4.200 zł. ☎0503-068-872.

PRZYCZEPA 6 t. niemiecka, stan idealny, 6.500 zł. ☎0504-288-380.

PRZYCZEPA Atosan D616/P4, na kołach 385/65Rx22,5 ład. 11,5 tony (1988) skrzyniowa, 4.500 zł. ☎0600-315-503, (0-87)567-52-50.

PRZYCZEPA campingowa dł. 4.5 m (1979), łazienka, ogrzewanie gazowe, kuchenka, 2.900 zł. ☎(0-89)752-54-44.

PRZYCZEPA campingowa, 10.5m, Giżycko, stan idealny, 20.000 zł. ☎0605-619-249.

PRZYCZEPA campingowa, 1-osiowa. 2.500 zł. ☎0604-457-824.

PRZYCZEPA campingowa, 4-osobowa, zlewozmywak, kuchenka gazowa, ogrzewanie, przystawka boczna, 3.200 zł. ☎0511-838-307.

PRZYCZEPA campingowa, duża, jako domek letniskowy. 11.000 zł. ☎(0-87)568-35-41.

PRZYCZEPA campingowa, zaréj., 2.900 zł. ☎0604-673-756.

PRZYCZEPA D-83 chłodnia (1982) 5.000 zł. ☎0501-130-180.

PRZYCZEPA dłużyca na bliźniakach, przód tył, max.rozstaw kłonic 8,5m, 8.000 zł. ☎0604-477-387, (0-85)655-57-77 po 21:00.

PRZYCZEPA handlowa 4x2x2, jeden bok otwierany do sprzedaży pieczywa, 4.000 zł. do uzg. ☎0502-645-827.

PRZYCZEPA kempingowa angielska, 4.600 zł. ☎(0-85)676-11-05, 0601-958-003.

PRZYCZEPA kempingowa Wilk De luxe (2000) kuchnia, lodówka, prysznic, używana 2 sezony, 22.000 zł. ☎(0-87)643-69-97.

PRZYCZEPA kempingowa, 4-osobowa, 4.500 zł. ☎0606-859-747.

PRZYCZEPA kempingowa, 5-osobowa (1983) stan bdb, 4.800 zł. ☎0609-556-684 (0-86)476-48-20.

PRZYCZEPA Niewiadów (1999), 2,5x1,3x1,6 m, Suwałki, 1.800 zł. ☎0601-392-697, (0-87)567-29-17.

PRZYCZEPA niskopodwoziowa 3-osie, najazdy 17T, 26.000 zł. ☎0604-076-957.

PRZYCZEPA samochodowa 1.7/4.5 2 osiowa, 3.000 zł. ☎0502-378-410

PRZYCZEPA Smith, 3- osiowa, na poduszkach, ładowność 18 t. 14.000 zł. ☎(0-87)567-96-75.

PRZYCZEPA, alu, 3x1,6x1,6 m, Suwałki, 2.100 zł. ☎0601-392-697, (0-87)567-29-17.

PRZYCZEPKA 1- osiowa, fabryczna, 1.000 kg, zarejestr., + najazd. 2.500 zł. ☎(0-87)568-51-41.

PRZYCZEPKA aluminiowa, plandeka, hamuec najazdowy, niemiecka, 310x160x170cm, 2.000 zł. ☎0604-153-052

PRZYCZEPKA niemiecka, aluminiowa, hamulec najazdowy, plandeka, zarej., 3x1,5x1,8 m, 5.200 zł. ☎0693-428-858, Ełk.

PRZYCZEPKA Niewiadów, zarej., 1.200 zł. ☎0604-960-281.

PRZYCZEPKA sam. bez resorów, wymiary 180x100 cm, 800 zł. ☎0691-561-991.

PRZYCZEPKA sam., nierej., 600 zł. ☎(0-85)741-80-93, po 19.

PRZYCZEPKA samochodowa KM200 120x100, nierejestrowana, nowa, 550 zł. ☎(0-85)650-42-30

PRZYCZEPKA samochodowa nowa, koła 126p, koło zapasowe, 200x115cm, nierejestrowana, 1.200 zł. ☎(0-85)712-23-15, 0504-243-215

PRZYCZEPKA samochodowa Sam, zarejestrowana, 1.300 zł. ☎(0-85)712-47-27.

PRZYCZEPKA samochodowa z góry zamykana klapą, zarejestrowana, 1.350 zł. ☎(0-87)642-41-26.

PRZYCZEPKA samochodowa, 2-osiowa, niemiecka, 140x300x170 +plandeka, hamulec najazdowy, 1.600 zł. ☎0603-953-341.

PRZYCZEPKA samochodowa, nowa, 2.60x1.40 m, oplandekowana, 2.500 zł. ☎0698-716-692.

PRZYCZEPKA samochodowa, nowa, duża, 980 zł lub zamienię. ☎0506-930-645.

PRZYCZEPKA samochodowa, stan, db, bez prawa do rejestracji. 700 zł. ☎(0-85)650-19-32.

PRZYCZEPKA samochodowa, zarej., 2.000 zł. ☎0507-832-870.

PRZYCZEPKA samochodowa, zarejestrowana, nadbudowa do przewozu bydła, 1.600 zł. ☎0607-674-310.

PRZYCZEPKA, 1.30x 2.30 m. 1.100 zł. ☎0607-416-333.

PRZYCZEPKA, 1.60x2.70, koła `15`, ok.Czyżewa, 1.600 zł. ☎0691-585-682.

PRZYCZEPKA, niezarej., 700 zł. ☎0509-483-682.

PRZYCZEPKA, sam., nowa (2005) zarej., 2.05x1.15, 2.000 zł. ☎(0-85)743-60-99.

PRZYCZEPY camingowe, 2-osiowa, 1-osiowa, Giżycko, 1.500-4.500 zł. ☎0605-619-249.

PT cruiser 2.0 16V salon Rp, bezwypadkowy, pełna opcja (2001/2) 37.000 zł. ☎0508-145-996..

QUAD, 5 km przebiegów, niebieski, 50 cm. sześć. 2.500 zł. ☎0500-238-847.

RAF (1989) +gaz, 2.000 zł. ☎0606-811-512.

RENAULT mildner S150, dmc 7.400 kg, dł. skrzyni ładunkowej 7,4 m (1988) 13.000 zł. ☎(0-86)278-23-57.

SAAB 9000 2,3B, (1991), ABS, klimatyzacja, skóra, radio, wspomaganie, c. zamek, 8.900 zł. ☎(0-85)654-72-62.

SAAB 9000 CS, serwisowany, pełne wyposażenie, pilnie, 12.000 zł. ☎0604-511-504.

SAAB 900S, pełna opcja (1996) 15.400 zł. ☎0601-205-541.

SCANIA (1991), naczepa Pacton, 36.000 zł/do uzg. ☎(0-85)662-77-39, 0509-348-040

SCANIA 93 (1994) izoterma, 18-paletowy, airbag, winda, 750.000 km, centralne smarowanie, szyberdach, 28.000 zł. ☎0608-512-519.

SCANIA ciągnik siodłowy 113M, 360KM (1992), na poduszkach, webasto, stan bdb, 26.500 zł. ☎0605-916-460, 0503-551-020.

SCANIA ciągnik siodłowy 143 400KM (1991), spojlery, airbag, webasto, stan bdb, 26.500 zł. ☎0605-916-460, 0503-551-020.

SPRZĘDAM passata diesla (1983) -około 1000 zł., ☎(086)21-40-238, 0500-577-762.

WARSZAWA 223 (1970), po kapitalnym remoncie, 7.000 zł. ☎0507-507-589.

WARSZAWA 223 kombi (1971) mechanicznie sprawna, blacharka do remontu, 1.600 zł. ☎0608-583-683.

WARSZAWA 223, gaz (1966) po remoncie, 4.500 zł. ☎0510-832-126.

ZAKUPIĘ przyczepkę do auta osobowego, fabryczna. ☎(0-87)642-27-08.

ZAKUPIĘ przyczepkę samochodową, do 1.200 DMC. ☎0503-191-343.

ZAKUPIĘ przyczepkę samochodową, zarej. ☎0608-638-134.

ZAMIENIĘ

ASTRA (1995) gaz, sedan, 1.4, na tańszy. ☎0507-130-520

ASTRA 1.6 16V ecotec (1996) kombi, 2x poduszka, szyberdach, c. zamek, zamiana, 9.500 zł. ☎0507-602-269

AUDI 80 1.8 +gaz, szary metalik, stan db na mniejszy. ☎0601-249-525 Sejny.

AUDI 80 B4 2,8 gaz (1992) na Opla. ☎0661-759-340.

AUDI B4 1,9 TD (1992) 12.000 zł. Na Vw Caddy, Opel Combo. ☎(0-87)644-65-13, 0502-918-264.

AUDI B4 2.3 (1993) bezwypadkowy, stan idealny, 12.900 zł/na inny droższy lub tańszy. ☎0502-799-593.

AUDI c4 2.3 +gaz (1991) srebrny metalik, stan bdb, na mniejszy diesel. ☎0601-249-525 Sejny.

BMW 525 gaz (1990) na TD. ☎0608-413-896

CALIBRA 2,0 (1992) na VW Golf II lub CC z dopłatą, 8000,-. ☎0503-043-236.

CINQUECENTO Sporting 1-1, radio, mp3, nowy akumulator, opony, alarm, na większy. ☎0512-858-685.

COROLLA 1.3 gaz (1991) brak oc, na motor do 125cm3. ☎0661-725-007

DUŻĄ wieżę na poloneza trucka, 5-osobowego. ☎0501-441-184.

ESCORT 1.6 16V kombi (1998) zamiana na uszkodzony. ☎0507-602-414..

FIAT 126 P, (1997), koła zimowe, na Ładę Samarę, gaz, inne propozycje. ☎0503-626-492.

FIAT Cinquecento 704kat (1996/1997), biały, autoalarm, c. zamek, immobiliser, hak, na Fiat Uno (1995-1997). ☎0697-104-114.

FIAT Punto 1.2i (1994), el. szyby, alarm, c. zamek, 5-drzwiowy na większy. ☎0663-254-680.

FORD Escort 1,8D (1994) na Audi B3 z gazem, lub Opel Vectra +gaz. ☎0663-656-625.

FORD escort 1.4 +gaz (1990) stan bdb, na inny. ☎0880-335-115.

FORD Taurus, klimatyzacja, automat, nowy gaz, stan idealny, 5.500 zł. na CC, inne. ☎0511-199-666.

FORDA mondeo 1.8D TDi (1997) bogate wyposażenie na fiata sc, punto. ☎0604-660-289.

KADETT alarm, na inny diesel. ☎0660-544-220

LEXUS IS-300 (2003) pełna opcja, idealny. Zamiana. ☎0508-145-996..

LUMINA 3,1 +gaz (1994), bogate wyposażenie, 12.500 zł, na osobowy z homologacja ciężarowego, Suwałki. ☎0602-271-154.

MATIZ (1999) na kombi (1999/2000) Astra, Escort, Palio, do 12.000 zł z dopłatą. ☎0603-968-386.

MAZDA 3, 2,3 tiptronic (2004) pełne wyposażenie, skóra. Zamiana. ☎0508-145-996..

MERCEDES 124 3,0B +gaz (1988) składak. Na BMW, inne propozycje, może być uszkodzony, Suwałki. ☎0501-719-568.

MERCEDES C-320 V6 (2004) elegance, pełna opcja. Zamiana. ☎0508-145-996..

MITSUBISHI galant TD (1993) stan bdb, biały, hak, na inny. ☎0880-335-115.

OPEL Astra 1.6 (1995) na motor powyżej (1995). ☎(0-87)621-24-02 po 20.00.

OPEL Calibra 2.0 (1991), stan bdb na mniejszy CC lub Seicento. ☎0603-750-713.

OPEL Kolibra 2,0 i +gaz (1991) czerwony na tańszy do 50.000 zł. ☎0692-140-919.

OPEL Omega kombi 3.0 +gaz (1988), pełne wyposażenie, nadwozie (1992), zadbany, 5.300 zł. ☎(0-87)620-00-38.

OPEL Vectra 1.7D (1990) na Ford Escort lub Audi 80. ☎(0-86)273-88-81.

PASSAT 1.9 D, sedan, na Passata kombi, TDI, (1992-95), Audi B-4, TDI, (1992-95). ☎(0-87)568-61-15.

PONTIAC trans sport 3.1 gaz (1992) minivan, 7 osobowy, na TD. ☎0608-413-896

RENAULT laguna, (1996), na poloneza atu plus GSI lub vento 1,9. ☎(0-85)716-44-36.

SCENIC 1.6 +gaz (1998.12), el. szyby +opony zimowe, wspomaganie na inny samochód osobowy. ☎(0-87)620-09-56, 0604-861-297.

SILNIK star 28 na silnik 1.6, 1.9, najchetniej diesel. ☎(0-86)476-01-71.

SIMSONA S53 na mz etz 250/251. ☎0511-202-570.

SKODA felicia (1997) I właściciel, na inny tańszy. ☎0508-492-753.

VECTRA sedan, 2.0 i+ gaz, (1992), na Golfa III, diesel. ☎0698-742-032..

VOLVO se480, sportowe, +motor Yamaha choper, na samochód osobowy. ☎0695-588-068.

VW garbus na inne osobowe. ☎0695-588-068.

VW Golf II 1,6D (1989) zadbany, stan bdb, 4.700 zł. Na inny. ☎0500-270-115.

VW new beatle 2.0 16V (2000) gaz sekwencyjny, klimatyzacja, elektryka, alufelgi 17, 38.000zł/zamiana. ☎0502-799-593.

VW passat kombi B6 1.9TDi (2001), automat, wyposażony, 90 tys. km, na tańszy osobowy. ☎0695-753-907.

VW Polo 1.9D (1998), 3-drzwiowy, bogate wyposażenie, 18 tys. km, na większy osobowy ☎(0-86)272-62-40, 0600-146-877.

ŻUKA izotermę z gazem na poloneza trucka lub zwykłego z dopłatą. ☎0501-441-184.

CZĘŚCI

❑ KUPIĘ

4 koła do Astry 14", kompletne. ☎0506-784-741.

AGREGAT chłodniczy od Stara lub Jelcza. ☎(0-86)476-06-42, 0604-245-772.

AKUMULATOR 12 V, duży, sprawny Stara lub pochodne. ☎0601-226-008.

ALHAMBRA, scharan: fotele, ostatni rząd, 2 szt. ☎0600-957-975

ALUFELGI do Toyota Yaris. ☎(0-85)662-41-08.

AMORTYZTORY do Vw Passat, dwa tylnie, jeden przedni. ☎0698-229-385.

AUDI 100 (1988-91): silnik 2.0TD, lub 2.5TD. ☎(0-87)644-94-01

AUDI 5000 turbo- aparat zapłonowy. ☎(0-87)567-30-55.

AUDI B4: maska, zderzaki. ☎(0-87)642-56-10

CHŁODNICA do mercedes 124 2,5D. ☎0510-893-482.

DO passata kombi tapicerkę klapy tylnej i zamek, (1994), przejściówka, Suwałki. ☎0502-479-031.

DO Żuka 2,4 d klawiaturę zaworów i inne. ☎0603-968-386.

FEGI 13/165, di Skoda Felicia. ☎(0-85)655-11-76.

FELGI do Opla Astry II. ☎(0-85)663-32-40.

FELGI do renault clio. ☎0692-452-317.

FELGI do tarpana, 2 szt. ☎(0-85)717-56-18.

FIAT Albea- alufelgi, 175/70/R14. ☎0694-816-023.

FIAT Seicento: zespół napędów wycieraczki tylnej. ☎0502-914-487.

FORD escort: koła lub opony letnie 185x65 R14. ☎0692-258-791, (0-86)273-21-85 wieczorem.

FORD focus: hak holowniczy, opony i alufelgi. ☎0609-352-211.

GARBUS: książka, instrukcja obsługi (1970-80). ☎(0-85)710-26-01

GŁOWICĘ 1,6TD VW golf II. ☎0880-412-624.

HAK holowniczy do Honda Clivic (1991) ☎0609-352-211.

HAK holowniczy do mercedesa 124. ☎0603-792-678.

HAK mercedes 190 (1991) 2,0B. ☎(0-85)718-04-91, 0665-732-055.

KATALIZATORY, od 20 zł. ☎0509-988-221..

KLUCZ do odkręcania kół elektryczny -kupię. ☎0604-076-957.

KOŁA 13" do felici, niedrogo. ☎(0-85)737-17-55.

KPL części do przekładki anglika Ford Mondeo 2,0 d (2003). ☎0608-581-715.

KPL części do przekładki Anglika Opel Vectra C (2003) 1,8 b. ☎0608-581-715.

MASKĘ przednią do Seicento. ☎0507-130-520.

MERCEDES vito 110D; pompa wspomagania. ☎0600-645-941.

NISSAN terano- tłoki+ korbowody. ☎0600-588-666.

NISSAN Trade (1994) reflektor przedni prawy. ☎(0-85)661-82-25, 0663-189-941.

OPONY 825x20 lub koła do Stara 200, stan db. ☎0502-378-440.

OPONY do poloneza trucka, letnie, wzmocnione, 175C/14, 2 szt. ☎(0-86)217-11-48, 0508-956-678.

OPONY zimowe z felgami do nissana micro, 155/70/13, rozsądna cena. ☎(0-86)217-22-20.

PASSAT B4: lampy tył, klapa tył. ☎0504-839-569

POLONEZ caro: drzwi kierowcy, maska nowego typu, lampy przód z kierunkami, tył, hak. ☎0511-293-856.

POLONEZ caro: most szeroki, pompka ze zbiornikiem, chłodnica, nagrzewnica, resory, opony, Białystok i okolice. ☎0511-293-856.

POLONEZ Track, 5- osobowy- nadbudowka, dolna części. ☎(0-85)655-00-86.

PRZEKŁADNIA kierownicza wraz z pompą wspomagania do passata B4, 1,9TD. ☎0696-474-103.

RENAULT Scenik- części. ☎(0-85)676-12-93, 0603-947-591..

ROZRUSZNIK do audi 80 D (1985). ☎(0-85)712-26-28.

ROZRUSZNIK do ikarusa. ☎(0-85)719-71-54.

SEICENTO - przednia maska, błotnik, 2 zderzaki, 3 lampy, chłodnica, tylny błotnik. ☎0507-130-520

SILNIK do CC-704 w stanie db. ☎(0-85)716-11-53.

SILNIK do skody felicia, 1,6, z vw, do 100 tys. km. ☎0506-210-441.

SILNIK do Vw Passata 1,9 TD lub turbinę. ☎0506-306-310.

SILNIK do Vw Polo 1,0 (1998-2002). ☎0693-737-932.

SILNIK renault 1,7B. ☎0500-123-106.

SILNIK, skrzynia, fiat 126 p, uszkodzone, ☎0510-180-784.

SKODA felicia: felgi. ☎0502-914-487.

SKRZYNIA biegów skoda felicia, 1,3B. ☎(0-87)568-13-17, 0600-994-996.

SKRZYNIĘ biegów do Fiata tipo 1.6B, w rozsądnej cenie. ☎0512-204-913.

STAR: obudowę tylnego mostu. ☎0887-144-556 po 15:00.

SUZUKI marutj: błotnik przedni prawy w db cenie, Augustów, okolice. ☎0511-506-484

SZYBA czołowa do RAF lapsia. ☎(0-85)650-35-25.

SZYBA przednia do passata (1988). ☎(0-85)717-61-84.

VOLVO S 40- silnik 1.9 D, może być od Renault. ☎0600-588-666.

VW (1996/7): głowica Typ AEE, lub silnik 1.6B. ☎(0-85)833-17-41

ZDERZAKI do Warszawy i inne. ☎0501-380-666.

❑ SPRZEDAM

126 bis: głowica 700, Sokółka, 200 zł. ☎(0-85)749-40-63 wieczorem

126P el: cewka zapłonowa, pompa paliwa, aparat zapłonowy, 10 zł/szt. ☎0661-873-601.

126P, koło zamachowe, sprzęgło, przeguby, stacyjka, tłumik, nowe, 30-70 zł. ☎(0-85)663-28-85.

126P, skrzynia biegów, wał, głowica, pompa, nowe, 30-900 zł. ☎(0-85)663-28-85.

126P: 4 opony nowe z felgami, wielosezonowe, 160 zł. ☎(0-85)743-19-57, 0694-254-907.

126P: silnik, skrzynia, szyby, inne, 5-100 zł. ☎0608-185-353

2 koła zimowe 165 R 13 do fiata, poloneza, ładý, 150 zł. ☎0889-400-680.

2 opony Michelin 225/55/15, 150 zł. Sejny. ☎(0-87)516-27-57, 0509-414-787.

2 opony zimowe Pirelli 195/50 R16, teleskopy przednie do opel calibra, 100 zł/szt. ☎0504-420-046

2 opony zimowe, roz. 155x65 R13, po 1 sezonie, 50 zł/szt. ☎0507-038-094.

2 opony, wielosezonowe, 16", 300 zł. ☎0887-403-885.

4 opony letnie Michelin 165/65/14, stan dobry, 200 zł. ☎0660-901-608.

AKUMULATOR 360A, gwarancja, nowy, 120 zł. do uzg. ☎0503-459-542.

ALTERNATOR Ford Transit, 200 zł. ☎0604-739-105.

ALUFELGI +opony 15", 900 zł. ☎(0-87)569-44-51, 0502-701-015.

ALUFELGI 13` bez opon, 200 zł/komplet. ☎(0-87)568-57-77.

ALUFELGI 14" 4x98 do fiata, alfy i lancii, 400 zł. ☎(0-85)651-59-74, 0661-641-754.

ALUFELGI 14", lub 15" z oponami letnimi do Forda, Audi B3, 900 zł. ☎0504-501-295.

ALUFELGI 14, +2 opony, do golf II, 320 zł. ☎(0-85)710-41-41, 0503-087-211.

ALUFELGI 14, 4x108x4.5 cala, 5 szt., 300 zł. ☎(0-87)644-30-82, 0698-515-104.

ALUFELGI 15 4x100, 400 zł. ☎0504-097-514.

ALUFELGI 15" z oponami do Mercedesa, stan bdb, 900 zł. ☎0504-501-295.

ALUFELGI 15, na 4 śruby, 7Jx15H2, 350 zł. ☎(0-85)711-78-63.

ALUFELGI 16" +opony, Vw Passat, Golf IV, Skoda Octavia, 1.000 zł. ☎0696-723-011.

ALUFELGI 16" 7/JX 16H2003, 1.200 zł. ☎0696-976-015

ALUFELGI 16" do BMW, z oponami, 5-ramienne, 900 zł. ☎0608-052-690.

ALUFELGI 16" Mercedes +opony, 1.500 zł. ☎0887-339-493.

ALUFELGI 16", do nissana, hondy, toyoty, mitsubishi, 450 zł. ☎0512-839-545, B-stok.

ALUFELGI 17" wraz z oponami, stan bdb, 1.500 zł. ☎0600-601-174.

ALUFELGI 17" z oponami, rozstaw 4x100, stan db, 900 zł. ☎0503-633-224 po 15.

ALUFELGI 17, znowymi oponami 235/45 17", do Mercedesa lub T4, 2.200 zł. ☎0603-953-341.

ALUFELGI 4x 100, 15' ATS. 700 zł. ☎0507-602-414..

ALUFELGI 8,5x17H2 rozstaw 4x108, do Peugeot, Citroen, Ford, +2 opony 215x45 R17. 900 zł. ☎0600-291-584.

ALUFELGI BMW 16", 5 szpilek, 550 zł. ☎0505-025-006.

ALUFELGI Borbetta 16 do BMW, 800 zł. ☎0509-578-659.

ALUFELGI do BMW, 16", 205/16/55, z oponami zimowymi, 1.200 zł. ☎0507-530-072.

ALUFELGI do Honda Civic z oponami letnimi, 15", 380 zł. ☎0505-047-717.

ALUFELGI do mercedesa 15", 5-otworowe, 4 szt, 400 zł/kpl. ☎0604-527-411.

ALUFELGI do poloneza na oponach letnich, 350 zł. ☎(0-85)732-33-52, 0600-120-144.

ALUFELGI i felgi do Hundaya 4x114,3 13' i 14', dwa kpl. 50 zł/szt, 75 zł/szt. ☎0509-762-269.

ALUFELGI i felgi do skody, VW, awensis, seata: 5x100 14' i 15', trzy kpl. 75 zł/szt., 100 zł/szt., 300 zł/szt. ☎(085)741-32-40.

ALUFELGI z oponami 165/65/R13; 1000 zł. ☎0600-321-655

ALUFELGI z oponami, 4 szt., 17`, uniwersłane, 8 otworów, stan bdb, 1.200 zł. ☎0604-268-515.

ALUKOŁA 15" z grantem, Mercedes, inne, 600 zł. ☎0604-445-896.

AMORTYZATORY do aut zachodnich i japońskich, 80-250 zł. ☎0880-412-624.

AUDI 100 cygaro: hak, 120 zł. ☎0604-660-289.

AUDI 100 D: skrzynia 5, amortyzatory tył, spirale, części silnika, inne, 30-300 zł. ☎0601-226-008

AUDI 100, 1.8 B- silnik+ skrzynia biegów. 1.500 zł. ☎(0-85)737-57-75, 0606-651-571..

AUDI 100, 2.5TDI (1994): silnik +blacharskie, ćwiartki, skrzynia biegów automatyczna, 30-1.000 zł. ☎0691-672-785.

AUDI 100: tylna kanapa i siedzenie, 99 zł. ☎0601-565-068.

AUDI 200 (1987), na części, 1000 zł do uzg. ☎0501-611-961.

AUDI 80 (1986): rozrusznik, alternator, inne, 100-200 zł. ☎0601-513-748.

AUDI 80 (1990): skrzynia biegów

MERCEDES 123: skrzynia biegów, tylny most, wał napędowy, inne, 5-950 zł. ☎0504-340-185, (0-85)719-93-51.

MERCEDES 123: tylny most, alternator, skrzynia biegów, inne, 1-200 zł. ☎(0-85)715-29-32.

MERCEDES 123D: głowica 2.4D, pompa wtryskowa, zawieszenia, inne, 20-300 zł. ☎0601-226-008

MERCEDES 124 -wał napędowy: 150 zł. ☎(086)218-22-00.

MERCEDES 124, 300E, automat, kombi, na części, 10-1.000 zł. ☎(0-87)565-02-28.

MERCEDES 124: półosie, 200 zł/szt. ☎0500-088-200.

MERCEDES 124: skrzynia automat, 4 drzwi, kierownica i inne z rozbiórki, 200-800 zł. ☎(0-87)568-32-28.

MERCEDES 190 (1991): drzwi, maski, oświetlenie, +części mechaniczne, 20-200 zł. ☎0509-703-658.

MERCEDES 190E: pompa hamulcowa, alternator, wspomaganie, nagrzewnica, tylny most, 100-1.000 zł. ☎(0-85)652-13-91, 0606-944-841.

MERCEDES 207: tylny most, zawieszenie, inne, 20-800 zł. ☎0607-896-714.

MERCEDES 814: kabina kompletna, 3.000 zł. ☎(0-85)741-85-14, 0602-447-279.

MERCEDES bus: silnik, skrzynia, boki nadwozia, drzwi, zawias, zawieszenie, 50-600 zł. ☎(0-85)744-91-15, (0-86)274-12-80.

MERCEDES E klasa: filtr powietrza (1996), 250 zł. ☎(0-86)477-10-23

MERCEDES osobowy i dostawczy: różne części, 1. 2.000 zł. ☎0604-349-226...

MERCEDES- silnik 2.4, inne, 1.800 zł. ☎0605-566-588.

MERCEDES W124 i 190, części blacharskie i mechaniczne. Duży wybór, atrakcyjne ceny od 10 zł., ☎0501-544-994, 0501-544-995

MERCEDES: alufelgi 15" wzór gwiazdy 6 ramiennej, 500 zł/kpl. ☎0606-249-729

MERCEDES: drzwi lewe, most tylny, półosie, 150-500 zł. ☎0607-547-147.

MERCEDESA: alufelgi 4 szt, zbiornik na paliwo 123, 30- 100 zł/szt. ☎(0-85)718-13-11.

MERCEEDES 124: rozrusznik, pasek wieloklinowy, podzespoły silnika skrzyni 4, 20-300 zł. ☎0601-226-008.

MIGOMAT, typ TEP 401. 2.000 zł. ☎0609-492-109.

MITSUBISHI Lancer 1.8 D- skrzynia, silnik, zawieszenia, reflektory, błotniki przednie, maska. 20- 1.000 zł. ☎0667-112-586.

MONDEO (1995) 2.5B: klapa przód, tył, błotniki, inne, 100-2.500 zł. ☎(0-85)718-88-97

NISSA Sunny (1988) 1,7D: mechaniczne, blacharskie, silnik, lampy, zderzaki, 10-200 zł. ☎0697-640-110.

NISSAN 1,7 sunny: skrzynia biegów, rozrusznik, pompa wtryskowa, alternator, 500 zł. ☎0507-832-870.

NISSAN Primera 2,0 d (1992): w całości, 1-2.500 zł. ☎(0-85)717-12-70.

NISSAN primera T11: zderzak, maska, chłodnica, 200-400 zł. ☎(0-87)641-01-25.

NOWE alufegi firmy Ronal 14" 6J14 ET 38, 4 szt., 1.200 zł. ☎0692-007-642.

NOWE części do łada samara, 300 zł. ☎(0-87)569-34-06.

NOWY akumulator 12V 45 Ah 360 A, gwarancja, 110 zł. ☎(0-85)743-19-57, 0694-254-907.

OGRZEWANIE na rope, wodne, duże, do samochodu, 100 zł. ☎0697-723-479.

OMEGA B: silnik 2.5B V6, 1.500 zł, do uzg. 0691-359-510.

OPEL astra (1998): silnik 1.8 16V, skrzynia biegów, 20-800 zł. ☎0509-703-658.

OPEL astra: silnik 1.7TD na części, 100-300 zł. ☎0887-533-725.

OPEL calibra: skrzynia biegów, zawieszenie, 20-600 zł. ☎0691-541-988.

OPEL calibra: tylna klapa z szybą, lampy, szyby, 100-450 zł. ☎0663-282-322.

OPEL corsa 1.4B (1994) 3-drzwiowy: silnik, skrzynia biegów, błotniki, 50-1.000 zł. ☎(0-85)718-88-97.

OPEL kadett: drzwi, maska, lampy, koła, 10-100 zł. ☎0660-213-593.

OPEL kadett: maska, drzwi, podzespoły, 20-200 zł. ☎0512-146-466.

OPEL kadett: maska, zderzaki, lampy, 20-50 zł. ☎0694-842-281.

OPEL kadett: silnik, skrzynia, podzespoły, 20-200 zł. ☎0512-146-466.

OPEL kadett: rozrusznik, drzwi, klapa tylna, światła tylne, chłodnica, pompa wtryskowa 1,7, 100-600 zł. ☎0501-154-312.

OPEL omega 2,3D (1992): silnik, blacharskie, osprzęt, mechaniczne, 10-1.000 zł. ☎0693-319-157..

OPEL: Omega A: tylne drzwi, klapa tylna, tylna szyba, inne, 50- 150 zł. ☎(0-86)476-36-72.

OPEL omega B (1996) 2,5TD, wszystkie z rozbiórki, 10- 2.000 zł. ☎0505-512-062..

OPEL Omega B: błotnik lewy przód, 120 zł. ☎0604-954-295.

OPEL omega, 2,3D (1990): pompa paliwa, alternator, sprężyny, hak, maska, lampy, siedzenia, 50 zł/szt. ☎0661-873-601.

OPEL Omega, kombi- tylne drzwi, 2 szt. 100 zł/szt. ☎0609-157-315.

OPEL- opony letnie 185/60/R14+ felgi 14', stan bdb, 4 szt., łomża. 500 zł/kpl. ☎0502-656-808.

OPEL -silniczek krokowy wolnych obrotów, nowy, 230 zł. ☎0600-197-393.

OPEL vectra A (1991) 2.0: klapy, drzwi, skrzynia biegów, 10-500 zł. ☎0508-637-520.

OPEL Vectra Diesel, skrzynia biegów oraz inne mechaniczne, 50- 500 zł. ☎0604-739-105.

OPEL Vectra, Omega: alufelgi 16x55x205, 1100 zł, do uzg. ☎0602-386-813.

OPEL vectra, silnik, skrzynia biegów, drzwi, szyba przednia, ABS, 250-1.700 zł. ☎0665-732-196.

OPEL vectra: silnik, skrzynia biegów, inne blacharskie i mechaniczne z rozbiórki, 5-500 zł. ☎0501-263-715.

OPEL: radio oryginalne Grundig, RDS, autorewers, 70 zł. ☎0605-265-818

OPEL: silnik isuzu na części, 200-600 zł. ☎0508-383-900

OPONA 185x65,15, Nichelin NXL, 1 szt, 50 zł lub zamienię. ☎0507-045-244.

OPONA, roz. 185, 65,14 Nichelin NXL, 50 zł lub zamienię. ☎0507-045-244.

OPONY 15", -16", 17", 40 zł/szt. ☎0504-245-550.

OPONY 155/70/13, +felgi stalowe, do forda fiesty, kpl, stan bdb, 500 zł. ☎(0-85)715-57-63.

OPONY 165x70/13 Kormoran, 135x70/13 Dębica, nowe, po 1 szt., 70-80 zł. ☎(0-85)711-38-87 po 19.

OPONY 20 nalewki, 6 szt, stan bdb, 250 zł/szt. ☎0504-210-838.

OPONY 235x75 x17.5, 4 szt., 260 zł/szt. ☎0503-064-110.

OPONY do BMW, nowe, 600 zł/kpl. ☎0511-836-727.

OPONY letnie 185/65 R14, felgi stalowe (2005), komplet, stan bdb, Grajewo, 400 zł. ☎(0-86)272-68-28.

OPONY letnie 2 szt., 185x60 R14, 120 zł/komplet. ☎(0-87)629-86-51.

OPONY letnie Kleber 165/70/13, stan bdb, 200 zł. ☎0604-864-086.

OPONY letnie, 175/70/R13, 4 szt. 350 zł/kpl. ☎(0-87)629-86-51.

OPONY letnie, 2 komplety, Godier 175/65 R14, Mischell 175/70 R14, 150 i 170 zł/szt. ☎0606-770-588.

OPONY letnie, Dunlop, 205/65/R15, 4 szt., Łomża. 80 zł/szt. ☎0502-656-808.

OPONY Mec, 30 zł. Sokółka. ☎0501-441-184.

OPONY nowe Firestone, 175/80/14, 2 szt, 125 zł/szt. ☎0505-011-733. B-stok.

OPONY radialne i zwykłe, rozm 1100/20, 60 zł. do uzg. ☎0885-232-262..

OPONY używane wzmacniane, 14", 30 zł/szt. ☎(0-87)567-37-70.

OPONY używane, 5 szt, 285/70/19,5, Michellin, 60 zł/szt. ☎0604-964-149.

OPONY wielosezonowe, nowe, 185x65x14, 4 szt., 550 zł. ☎(0-87)644-30-82, 0698-515-104.

OPONY zimowe +felgi, do Opla, 185x70, 14", 260 zł, do uzg. ☎0602-386-813.

OPONY zimowe 145x13 i 165/70x14 dwa kpl., jak nowe, 55 zł/szt, 80 zł/szt. ☎(085)741-32-40.

OPONY zimowe 175/70 R13 na felgach stalowych, komplet w stanie bdb, Grajewo, 350 zł. ☎(0-86)272-68-28.

OPONY zimowe 195x65x15, 80 zł/para. ☎0508-594-250.

OPONY zimowe do poloneza, 50-70 zł/szt. ☎0504-708-085.

OPONY zimowe Goodyear, 165x65, 14", 210 zł, dp uzg. ☎ 0602-386-813.

OPONY zimowe matiz, tico, itp, BF GoodRich 145/70/13, 150 zł/kpl. ☎0604-155-219.

OPONY zimowe Rocken 155/80/R13, kpl, 320 zł. ☎0696-976-015

OPONY zimowe, 195/65/15, 205/55/16, 50 zł/szt. ☎(0-86)215-02-84.

OPONY zimowe, 205/50/15, sportowe, 450 zł/kpl. ☎(0-85)712-57-39.

OPONY zimowe, 245/75 R16, 200 zł/szt. ☎0696-976-015.

OPONY, zimowe, 4 szt., 195/65/R15. 80 zł/szt. ☎(0-87)629-86-51.

OPONY, 145/70/13, 4 szt, letnie, Kormoran, 50 zł/szt. ☎0887-284-687.

OPONY, 3 szt., 32/12, 10% zużycia, 350 zł/szt. ☎(0-85)749-21-91.

OPONY, felgi używane, hurt -detal, blaszane, aluminiowe, od 20 zł. ☎0694-826-390.

ORYGINALNE alufelgi do BMW 17" +opony Dunlop Sport, 2.800 zł. ☎0505-003-083.

OSPRZĘT do radio taxi: motorolla, antena, przewody, szpakówka, 1.200 zł. ☎0698-289-029.

OŚ z kołami i resorami, 280 zł. ☎0691-585-682.

OWIEWKA do ciężarówki, 350 zł. ☎0506-723-312.

PALIO wekkend, palio, bravo, brava 1.4: kpl sprzęgła, 250 zł. ☎0508-977-975

PASSAT (1997): amortyzatory, sprężyny sportowe, 250 zł/kpl. ☎0697-723-479

PASSAT 1,8 b kombi: blachy przód ćwiartki, silnik, kompletne zawieszenie, zbiornik, maglownica, mechaniczne, 10-1.000 zł. ☎0509-864-158.

PASSAT B 5- lampy, błotnik, zderzak, gril. 150- 200 zł. ☎(0-87)643-01-52, 0606-859-747.

PEUGEOT 206: tylny lewy błotnik, 300 zł. ☎0507-813-611

PEUGEOT 206; maska przednia lekko uszkodzona, 400 zł. ☎0695-765-909 po 12:00.

PEUGEOT 405 1.9B (1989): drzwi, serwo, instalacja elektryczna, inne, ok. Kuźnicy Białostockiej, 5-200 zł. ☎0506-554-022

PEUGEOT 405 1.9D: skrzynia, drzwi, maska, silnik i inne z rozbiórki, 10-500 zł. ☎(0-86)271-71-46.

PEUGEOT: alufelgi 15", 1 obdarta, 220 zł. ☎(0-85)715-51-10

PEUGEOT: silnik 1.9D kompletny, 1.000 zł. ☎0663-107-642.

PLANDEKA do naczep, 13,6 i 12,2, 400 zł/szt. ☎0603-934-342.

POLO, (1991)- silnik, skrzynia biegów, inne. 200- 500 zł. ☎(0-85)721-93-66.

POLONEZ 1.6 (1992): aparat zapłonowy, cewka, pompa hamulcowa, termostat, przełącznik kierunków, stacyjka, 10/szt. ☎0661-873-601.

POLONEZ 1.6: silnik, 320 zł. ☎(0-85)715-52-45 po 17:00.

POLONEZ 1500: rozrusznik, alternator, silnik, skrzynia biegów, tylny most, 500 zł. ☎0507-832-870.

POLONEZ caro (1997) instalacja gazowa, zderzaki, lampy, skrzynia biegów, klapa tylna, 10-100 zł. ☎0698-635-893.

POLONEZ caro plus: moduł wtrysku z cewkami, zderzak tył, amortyzatory, zaciski, 10-150 zł. ☎0698-195-597.

POLONEZ Caro, (1992)- silnik, skrzynia biegów, lampy, inne. 10- 50 zł. ☎0604-247-083.

POLONEZ caro, most, wał, blacharka, kolumna kierownicza, opony 14", inne, 10-100 zł. ☎(0-85)663-16-30, 0668-284-556.

POLONEZ caro: drzwi, maska, zderzaki, lampy, rozrusznik, alternator, zegary, lusterka, 10-90 zł. ☎0698-195-597

POLONEZ caro: silnik, maska, skrzynia, szyby i inne z rozbiórki, Suwałki, 5-250 zł. ☎0508-849-515.

POLONEZ caro; przód lampy, zderzak kompletny, nosek +szyba, 200 zł. ☎0886-499-943.

POLONEZ- inst. gazowa, gaźnikowa. 250 zł. ☎0510-680-008.

POLONEZ- koła, 13', alufelgi, opony letnie. 300 zł. ☎0507-711-222.

POLONEZ Track, (1993), 2- osobowy, gaz- drzwi, silnik, skrzynia biegów, inne. 10- 300 zł. ☎(0-85)662-76-21.

POLONEZ: lampy przód, tył, chłodnica, rozrusznik, alternator, koła letnie, zimowe, resory, inne, 10-120 zł. ☎0506-427-705

POLONEZ: siedzenia, tarcze kół, zbiornik, szyby, 5-50 zł. ☎0693-608-705.

POLONEZ: silnik, skrzynia biegów, most tylny, koła, szyby, lampy, inne z rozbiórki, 5-350 zł. ☎0602-723-042.

POMPA wtrskowa do opel Diesel, 280 zł. ☎(0-85)675-45-60.

POMPY paliwowe, 2szt., zbiornik, do Poloneza, 100-300 zł. ☎0661-079-792.

PRZYCZEPA HL: pasta, felgi, szpilki, inne, 20-200 zł. ☎(0-85)651-82-04.

PRZYRZĄD optyczny do kontroli ustawiania kół, typ PKO 4, fabryczny, nowy, 2.000 zł. ☎0609-492-109.

RADIO Kanwood, płyta, stan bdb, 260 zł. ☎0608-305-067.

RENAULT 19- hak unijny, nowy. 280 zł. ☎0509-830-958.

RENAULT 19 rapid 1.9D: silnik, skrzynia biegów, inne, 10-1.000 zł. ☎0604-349-226..

RENAULT 19, toledo, volvo 440, BMW 3, 5 (1990-95)- drzwi, klapa, inne. 50-500 zł. ☎0602-825-560.

RENAULT 19: silnik 1.4B, 1.000 zł. ☎0691-359-510.

RENAULT 19: silnik 1.4B, skrzynia biegów, rozrusznik, alternator, drzwi tylne, tylna pokrywa, 10-1.000 zł. ☎0602-335-980.

RENAULT 21 GTS- silnik, skrzynia biegów, inne. 10- 1.500 zł. ☎(0-85)711-96-67.

RENAULT 5, 9, 11, 19 różne mechaniczne cena od 20 - 200 zł. ☎(085)653-45-95, 0505-419-075.

RENAULT Clio- silnik, skrzynia biegów, inne. 50- 500 zł. ☎(0-87)564-70-67.

RENAULT Twingo: silnik, zawieszenie, koła, inne z rozbiórki, 10- 300 zł. ☎(0-85)715-46-73, 0600-259-874.

RESOR 4-piórowy, rozpiętość 1.100 mm, szt. 2, 55 zł/szt. ☎(0-85)652-68-33, 0506-645-950.

RITMO 1.7D: pompa paliwa, 150 zł. ☎0512-824-105

ROZRUSZNIK do Jelcza, 190 zł. ☎0697-485-631.

ROZRUSZNIK, docisk, tarcza sprzęgłowa, Vw 1,9D, 50- 200 zł. Agustów. ☎0507-420-359.

SAMARA: chłodnica, 30 zł. ☎0506-427-705

SAMOCHODOWA instalacja gazowa (2004) 550 zł. ☎(0-85)681-81-04, po 18.

SCORPIO DOHC, wszystkie części, od 5 zł. ☎0500-210-005.

SCORPIO: drzwi, silnik, 100 zł. ☎0503-325-236

SEAT cordoba: drzwi, silnik, 10-500 zł. ☎0602-335-980.

SEAT toledo: balcharskie, lampy, maska, zderzak, 10- 500 zł. ☎0600-340-121.

SEATA Leon tył nadwozia, drzwi bagażnika z szybą kompletne, 700 zł. ☎0604-954-295.

SIEDZENIA do audi B4, 300 zł. ☎0603-179-904.

SIERRA 2.3 D--silnik na części. 10- 300 zł. ☎0602-723-042.

SILNIK +skrzynia do Łady Samary 1,3, 350 zł. ☎0692-897-318.

SILNIK +skrzynia, audi 100, 2,3 (1991) 1.800 zł. ☎0504-551-283.

SILNIK 1,7B renault 21, (1992). ☎(0-85)718-62-22, 0500-123-106.

SILNIK 1,8 do Opla Astra wraz z automatyczną skrzynią biegów, 2.000 zł do uzgodnienia. ☎0888-878-610.

SILNIK 1,9 VW, głowica, tłoki, pompa TD, głowica citroen 1,9D, 100.2.000 zł. ☎(0-85)683-51-83.

SILNIK 1.3, Opel kadett, kompletny ze skrzynią, 400 zł. ☎0694-336-115.

SILNIK 1.5 gaźnikowy, po remoncie, do Połoneza, 370 zł, ☎0694-336-115.

SILNIK 1.6TD do VW +skrzynia, 1.600 zł. ☎0503-303-065.

SILNIK 1.6TD w całości lub na części, 650 zł. ☎0691-540-186

SILNIK 1300 do łady 2107, 250 zł. ☎0663-937-631.

SILNIK d do Vw Golf I wraz z automatyczną skrzynią biegów, 1.800 zł. ☎0694-696-052.

SILNIK do BMW E34, 2,0 12 V, okolice Ełku, 500 zł. ☎0661-509-106.

SILNIK do forda, nowy, 1,8D, 3.500 zł. ☎(0-85)718-67-01.

SILNIK do Opla Astry 1,7 TD na części, 700 zł. ☎(0-87)643-36-46, 0608-685-855.

SILNIK do żuka, benzyna, po remoncie, z możliwością odpalenia, 850 zł. ☎0506-712-185.

SILNIK ford, 6-cylindrowy, 1.500 zł. ☎(0-85)650-42-53.

SILNIK Mercedes 2.8 V6, cena 2200 zł. ☎0501-544-995

SILNIK mercedes benz, 2,4D, 1.000 zł do uzg. ☎0604-149-281.

SILNIK od poloneza 1,5, 200 zł. ☎0692-897-318.

SILNIK Rover, do Poloneza, wtrysk, gwarancja, 500 zł. ☎0886-499-943.

SILNIK Vw 1,6 i, Ascona; wszystkie z rozbiórki, 5-300 zł. ☎(0-85)675-45-60.

SILNIK Vw 1,9 D uszkodzona głowica, 1.000 zł. ☎0507-420-359.

SILNIK VW 1.8, cena 600 zł. ☎0507-115-840

SILNIK vw golf, 1,6B, 350 zł. ☎0511-839-418.

SILNIK, 2,0 V8 do opla; uszkodzony, w całości lub na części, 600 zł. ☎0663-282-322.

SILNIK, skrzynia biegów 4-biegowa, automat, do chrysler voyager, 4.000 zł. ☎(0-87)615-03-96.

SILNIK, skrzynia biegów do Moskwicza 408, 200 zł. do uzg. ☎0506-363-924.

SKODA 105: skrzynia biegów, 200 zł. ☎(0-85)654-17-56.

SKODA Favorit, (1992)- silnik, skrzynia, inne. 5- 300 zł. ☎0508-637-977.

SKODA Favorit, fotele LS, nagrzewnica, 20-100 zł. ☎0507-815-789.

SKODA felicia (1998): drzwi, silnik 1.3, podzespoły, fotele, el. środka, 10-500 zł. ☎(0-29)772-57-22.

SKODA felicia, octavia: blachy, zderzaki, 50-150 zł. ☎0605-567-579

SKRZYNIA biegów 4, do Vw golf II Diesel, 200 zł. ☎0505-048-438.

SKRZYNIA biegów 5 vw passat (1987) stan bdb, 320 zł. ☎(0-87)567-39-10, 0507-610-973.

SKRZYNIA biegów 5-biegowa 125p, po remoncie, 120 zł. ☎(0-87)621-48-07.

SKRZYNIA biegów do M72, 220,-, Części do Jawy 175 od 5,- do 50 ,-, Suwałki, ☎0603-686-367.

SKRZYNIA biegów do mercedesa 190D, 2,0D, 500 zł. ☎(0-85)653-76-35, 0507-676-200.

SKRZYNIA biegów IV do T2 b, 2,0, 500 zł. ☎0693-737-932.

SKRZYNIA biegów, do Vw Passat T4 Polo, Golf, Seat, 500- 1.400 zł. ☎0511-665-058.

SKRZYNIA biegów, silniki (1990-2000), Audi, VW, Opel, japońskie, +inne, od 50-500 zł. ☎0888-959-210.

SPOJLERY audi, opel, 4 szt, 30-80 zł/szt. ☎(0-87)629-86-51.

SZPAKÓWKA, baton, duż, Białystok. 220 zł. ☎0509-724-187.

SZYBY polonez caro (1992), cc 900 tylne uchylne (1996) 50 zł/szt. ☎0661-873-601.

T2, silnik 1,6TD, skrzynia, głowica, rozrusznik, pompa, wspomaganie, reflektory prostokątne, 100-2.000 zł. ☎(0-85)683-51-83.

TATRA 815- borty. 1.500 zł. ☎(0-85)740-22-23.

TAWRIA: skrzynia biegów, stan bdb, Suwałki, 150 zł. ☎0511-582-533

TOYOTA avensis (2000) hatchbag, 5-drzwiowa, tylna szyba, 200 zł. ☎0609-982-891.

TOYOTA Camry 2.2- silnik na części,-skrzynia biegów automat, kpl. drzwi. 20- 1.000 zł. ☎0667-112-586.

TOYOTA corolla, 2,0TD (1994), po wypadku, na części, 1.500 zł. ☎(0-85)719-67-34, 0508-257-387.

TYLNE lampy, oryginalne do Calibry, Sierry, Golfa II, 60-110 zł. ☎(0-85)675-45-60.

TYLNY most Mercedes (różne przełożenia), cena od 600 zł., ☎0501-544-994

UAZ- silnik, mosty, koła, inne. 10- 300 zł. ☎0602-723-042.

UAZ: części do silnika, rozrusznik- nowy typ, docisk sprzęgła, inne, 5- 50 zł. ☎(0-86)278-72-59.

UAZ: hak kulowy, 60 zł. ☎(0-85)681-83-66

UAZ: opony nowe radialne, 225/85/15, 2 szt, 180 zł/szt. ☎(0-85)681-83-66

UCHWYT do przewożenia rowerów na hak, 60 zł. ☎(0-85)743-72-26, 0505-923-311

UNO- silnik 1.4 B, w całości lub na części. 250 zł. ☎(0-85)743-75-80.

VECTRA A: skrzynia biegów, 400 zł. ☎(0-87)567-75-07

VOLKSWAGEN Golf, Passat: silnik 1.8i 16V, 600 zł. ☎0506-675-629.

VOLVO 340 1.6D, mechaniczne i blacharskie, 5-200 zł. ☎0880-412-624.

VOLVO 340: silnik, skrzynia, zawieszenie i inne z rozbiórki, 5-300 zł. ☎0500-088-605.

VW (1991): maska przednia, silnik kompletny z osprzętem, 50-300 zł. ☎0508-492-753.

VW golf I 1.5D (1981) 5-drzwiowy: nadwozie, rozrusznik, alternator, chłodnica i inne, 50-200 zł. ☎0696-643-350.

VW golf II 5-drzwiowy: siedzenia, jasne, zadbane, 80 zł/komplet. ☎0660-403-989.

VW Golf II: maska, błotniki, inne blacharskie i mechaniczne, 10- 100 zł. ☎0513-970-336.

VW golf II: silnik 1,3, skrzynia 5, zawieszenie, koła, 50-1.000 zł. ☎0513-490-394.

VW golf III (1993): silnik 1.6B, stan bdb, 1.500 zł, pilnie. ☎0601-070-494.

VW golf: chłodnica, nagrzewnica, pompa paliwowa D, pompa wodna, przednie zawieszenie, 50-250 zł. ☎0661-079-792.

VW Jetta II, 1,8 b: wszystkie, silnik po remoncie, 50-1.200 zł. ☎0696-482-999.

VW- kołpaki oryginalne, 14', stan bdb. 100 zł. ☎0508-641-250.

VW LT 2.4: pompa wtryskowa, stan bdb, Suwałki, 230 zł. ☎0511-582-533.

VW LT-28: tylny most, skrzynia biegów, inne, 10-500 zł. ☎(0-86)272-33-54.

VW Passat (1987)- kompletne nadwozie, stan bdb. 1.100 zł. ☎(0-86)272-33-54.

VW Passat (1990) kombi: tylna klapa, 200 zł. ☎0509-137-749.

VW Passat 1.9TDI (1995): silnik +skrzynia biegów, kompletna, 3.500 zł. ☎0508-627-456.

VW passat B2 1.8B (1987): maglownica, elektryka, tapicerki, inne, ok. Kuźnicy Białostockiej, 5-200 zł. ☎0506-554-022

VW passat kombi (1992): 4 drzwi, tylna część nadwozia, silnik 1.8B, 100-1.000 zł. ☎0604-289-297.

VW passat kombi (1996/V): tylny zderzak, 250 zł. ☎0504-708-428.

VW Passat, (1988-93)- silnik 1.9 TD, silnik 1.8 B, skrzynia biegów. 10- 1.000 zł. ☎(0-85)662-62-17.

VW Passat, Golf, Audi, blacharskie i mechaniczne, od 50-500 zł. ☎0694-940-127.

VW Passat, kombi, (1992)- silnik 1.8 B, drzwi, inne. 5- 900 zł. ☎0503-419-700.

VW passat: hak, 150 zł. ☎0604-739-105.

VW passat: silnik 1.8 +automatyczna skrzynia, 900 zł. ☎0500-222-943.

VW passat: skrzynia biegów (1991) sprzęgło hydrauliczne, 500 zł. ☎0512-089-676.

VW silnik, 1,8, 800 zł. ☎(0-85)676-34-08.

VW: silnik 1.6D, 350 zł. ☎0606-634-761

VW: silnik 1.8B, skrzynia biegów x5, 600-400 zł. ☎0501-225-103

VW: silnik 1.9 TD na części, 600-1.500 zł. ☎0500-125-079.

WARTBURG: nowa rama, felgi, wahacze, hamulce, amortyzatory, przełącznik zespolony, 50-300 zł. ☎(0-85)744-91-15, (0-86)274-12-80.

WARTBURG: silnik z gazem, 700 zł. ☎(0-29)644-66-38 po 20:00.

WEBASTO -ogrzewanie, 24 V, 950 zł. ☎(0-87)641-42-50, wieczorem.

WINDA do samochodu ciężarowego, bez podestu, 1,5 t, 800 zł. ☎0692-140-919.

WOŁGA: rozrusznik, 200 zł. ☎(0-86)275-08-24

WSZYSTKIE części do silnika Vw Golf III, 1-300 zł. ☎0505-442-092.

Z rozbiórki ford sierra 2,3D, (1990), 5-200 zł. ☎0505-793-500.

ZBIORNIK paliwa samochodowy, 120-280 l, 220 zł. ☎0501-653-850.

ZBIORNIK paliwa VW Passat (1993) 120 zł. ☎0606-908-244.

ZDERZAK opla corsa, 200 zł. ☎(0-86)273-10-20.

ZDERZAK przedni, nowy, do fiata 126p el, 70 zł. ☎0601-513-748, B-stok.

ZDERZAKI, do zachodniego. 70 zł/szt. ☎0501-514-999.

ZEGARY: Opel omega, escort, samara, tawria, BMW E30, galant, 50 zł/szt. ☎0661-873-601.

ŻUK: rama, zbiornik, wał napędowy, silniczek wycieraczek kompletny, 230 zł. ☎0505-750-500.

MOTORY

❑ KUPIĘ

M 72, K 750, Ural, Sam do remontu, może być rozmontowany. ☎(0-87)644-51-99.

MOTOROWER, może być do remontu. ☎0692-821-862.

MOTORYNKĘ. ☎0694-432-686.

MZ-ETZ 251, okolice Suwałk, zarej. ☎(0-87)567-45-44, 0691-775-200.

MZ-ETZ 251, okolice Suwałk. ☎(0-87)567-45-44, 0691-775-200.

SIMSON, do 1.000 zł. ☎(0-85)731-44-87.

SKUTER Suzuki na części, dokumenty. ☎0503-337-967.

STARY motocykl, stan obojętny. ☎0504-513-478, (0-86)278-71-50.

WSK, może być bez dokumentów. ☎(0-85)814-13-48.

WSK-125 lub MZ-150, do 300 zł, okolice Sokółki. ☎(0-85)711-54-30.

WSK-125 motorower Ogar lub Romet do 170 zł. ☎0504-727-699 (0-85)653-39-52.

❑ SPRZEDAM

APRILIA AF1, replika (1989), 125 cmsześc., 2.200 zł. ☎0511-083-220.

CZ 250 cross, 1.400 zł. ☎0601-927-080.

CZ 350 na części, 200 zł. ☎(0-85)712-20-35.

CZĘŚCI cz 350, 5-100 zł. ☎(0-85)718-51-24.

CZĘŚCI do WSK 125, MZ 250, Ogar, Jawka. 10- 100 zł. ☎0506-321-454.

DNIEPR (1992) z bocznym wózkiem, gotowy do rejestracji, 2.300 zł. Sokółka: ☎(0-85)711-30-03.

DNIEPR Drack, w całości lub na części, 5- 500 zł. Lub zamiana. ☎0603-686-367.

ETZ 150, 1.000 zł. ☎(0-85)718-51-24.

ETZ 250 (1987) stan db, 1.200 zł/zamiana na inny do remontu. ☎0512-724-018.

ETZ-150 (1991) stan idealny, 1.100 zł. ☎(0-87)644-90-88.

ETZ150, Augustów, 1.350 zł. ☎0511-509-602.

ETZ-150, I wł., do remontu, 500 zł. ☎0887-571-570, okolice Giżycka.

HARLEY Dawidson Sportser 1.2 (2001) 8.000 mil, 26.000 zł. ☎(0-87)563-05-46.

HERO puch Winner (2001) dokumentacja, 2.300 zł. ☎(0-87)568-61-02.

HONDA CBR-1000F (1997) 10.000 zł. ☎0609-859-555.

HONDA NSR-125, 3.700 zł. ☎0600-478-576.

HONDA shadow (1999) 600 c.c.m, 17.000 zł. ☎0609-027-268.

HONDA shadow 1100C, stan idealny, czarny, dużo dodatków, 19.500 zł. ☎0605-090-215, (0-85)662-69-84.

IŻ-350, kosz boczny, gondola otwierana przód- tył, stan bdb, 400 zł. ☎0692-185-827.

JAWA (1987) 400 zł. ☎(0-85)656-84-13.

JAWA 175, (1960), stan db. 550 zł. ☎(0-85)716-01-73.

JAWA 250 (1963), papiery, 1000 zł. ☎(0-87)611-15-88.

JAWA 350 tvinsport, czarna, 1.000 zł/zamiana. ☎0504-439-290.

JAWA 350, sprawna, dużo nowych części, 500 zł do uzgodnienia. Tylko SMS-y ☎0693-1920927.

JAWA 350, wyrejestrowany, 400 zł. ☎0511-987-030.

JAWA CZ 350 (1985) stan bdb, ok.Suchowoli, 800 zł. ☎(0-85)749-47-98.

JAWKA 50 silnik prawie nowy, 200 zł. ☎(0-85)712-26-21

JAWKA 50, do złożenia, możliwość rejestracji, 250 zł. ☎0604-264-084.

JUNAKI, 2 szt, 4.100 zł/2 szt. ☎0510-832-126.

KAWASAKI GPZ 500, (1998) kupiony 2003, czerwony, 18.000 km, idealny, 9.400 zł. ☎0500-125-260.

KAWASAKI zl900 eliminator, soft chopper, czarny, 120 KM, kardan, stan bdb, 9.000 zł. ☎(0-87)421-44-63, 0604-829-817.

KOMAR na pedały, 100 zł. ☎(0-85)731-08-24.

KOMAR Romet, stan bdb, 300 zł. ☎(0-86)274-52-52, 0887-318-413.

KOMAR z dokumentami, 250 zł. ☎0505-742-622

KTM 125 cross (1985) stan bdb, 3.500 zł. ☎(0-85)743-32-94, 0503-056-795.

KURTKA skórzana, motorówka, wzrost 170 cm, 250 zł. do uzg. ☎0661-754-189.

MOTOROWER Honda (1997), rozrusznik, tarcza przód, sprawny technicznie, bez dokumentów, 1.500 zł, do uzg. ☎0508-749-879.

MOTOROWER skuter Biagio, szary metalik (1997) rozrusznik, sprawny technicznie, 1.500 zł. ☎0508-749-879.

MOTORYNKA, zamiana na MZ, 450 zł. ☎0886-502-005

MTX 125 (1994) na chodzie, małe braki, bez papierów, lub kupię części, 1.000 zł. ☎0889-277-193

MZ 250, 800 zł. ☎0604-291-861.

MZ etz 150 stan db, zarejestrowany, po remoncie, lakierowany, 900 zł do uzg. ☎0512-690-922.

MZ ETZ 150, (1990), po remoncie silnika. 1.200 zł/zamiana na MZ WTZ 251. ☎0506-321-454.

MZ ETZ 250 (1986) stan db, po remoncie, 650 zł. ☎(0-87)562-40-56.

MZ ETZ 250, ostania wersja, stan bdb. 1.600 zł. ☎0604-398-165.

MZ ETZ 250, ważne ubezp., przegląd, stan bdb. 1.200 zł/do uzg. ☎0506-935-836.

MZ ETZ 251 (1989) stan idealny, 1.700 zł. ☎0605-035-339.

MZ Trophi 250 (1972) zarejestrowany, w ciągłej eksploatacji, 1.650 zł, Sokółka. ☎(0-85)711-30-03.

MZ, typ ES 250- 1, (1962), Białystok. 1.400 zł. ☎0507-080-900.

MZ-ETZ 250, stan idealny, zarej., podświetlona, 1.800 zł. ☎0509-897-999 po 17:00.

MZ-ETZ, dokumenty, okolice Sejn, 1.400 zł. ☎0507-410-144.

OGAR 200 romet, stan bdb, 320 zł. ☎0694-040-292.

OGAR 200, 350 zł. ☎0601-088-760.

OGAR 200, silnik Jawy, w całości lub na części. 100 zł. ☎0505-112-054.

OGAR 200, zarejestrowany, kierunkowskazy, 450 zł. ☎0604-264-084.

OGAR z czeskim silnikiem, 250 zł. ☎0886-502-005

ROMET 205, Ogar 200, stan bdb, po remoncie silnika,

AGENCJA OBROTU NIERUCHOMOŚCIAMI AUGUSTÓW
członek - założyciel PWSPwON
16-300 Augustów
ul. Wierzbna 5
tel. 087-6433177, tel./fax 087-6447385
kom. 0-601-53-56-00, wk@pnet.pl
Rok zał. 1992.

Lokal do wynajęcia w centrum Augustowa, 100 mkw, I p., cena 1700 zł netto/m-c

Działki budowlane w Augustowie:

Położenie:	Powierzchnia:	Cena:
Słepsk	2290 mkw	148.000 zł
Turystyczna	1096 mkw	75.000 zł
Wypusty	700 mkw	100 zł/ mkw
Wilcza	1037 mkw	75.000 zł

Mieszkania w Augustowie:

Położenie:	Powierzchnia:	Cena:
Licealna	60 mkw, III P	95.000 zł
Turystyczna	63 mkw, I P	140.000 zł
Chreptowicza	65 mkw., I P	115.000 zł
Mickiewicza	60 mkw, parter	120.000 zł
Sucharskiego51	mkw, III P	140.000 zł

Domy w Augustowie:

Położenie:	Powierzchnia:	Cena:
Zygmuntowska ok.	90 mkw, dom murowany	192.000 zł
Wiśniowa	160 mkw., dom jednorodzinny	190.000 zł
Em. Plater	120 mkw, dom jednorodzinny	340.000 zł
Storczykowa	180 mkw, dom jednorodzinny	270.000 zł

Wprowadź się do własnego domu lub mieszkania dzięki: PROSTYM KREDYTOM MIESZKANIOWYM - 5,55 %
D21806gsbh

Agencja Nieruchomości "KLEPACCY"
16-300 Augustów, ul. Kopernika 4
tel. (0-87) 643-23-68, 0603-641-291

1. **OKAZJA!** Wyjątkowa, piękna działka z linią brzegową jeziora Czos koło Mrągowa pod zabudowę hotelową, pow. ok. 6 ha. Cena 2,5 mln. PLN.
2. **OKAZJA!** Dom w Augustowie pow. 105/360 mkw, blisko lasu. Cena 212 tys. PLN.
3. **OKAZJA!** Dom wielopokoleniowy lub rezydencja w Augustowie, blisko jez. Białe, pow. 580 mkw. na działce 1432 mkw (stan surowy). Cena 300 tys. PLN.
4. Dom letniskowy w Danowskich 110/180 mkw., 40 m od jez. Blizno. Cena 250 tys. PLN.
5. Dom całoroczny, murowany w Nettcie k.Augustowa pow. 100 mkw, wysoki strych do adaptacji, nowa elewacja, działka ok. 3000 mkw. Cena 140 tys. PLN.
6. Dom w Suwałkach 250 mkw., na działce 1300 mkw., garaż oddzielny. Cena 280 tys. PLN.

N4J206gsbh

EXPODOR NIERUCHOMOŚCI
MIESZKANIA W BIAŁYMSTOKU:
33m², 2pok, IIIp, Stołeczna - 87.000
39m², 2pok, Xp, Branickiego - 72.000
42m², 2pok, IIp, Komisji Edukacji Narodowej - 115.000
46m², 3pok, VIII, B.M.Cassino - 75.000
62m², 3pok, IVp, Zielonogórska - 100.000
70m², 3pok, IIIp, Witosa - 120.000
60m², 3pok, IVp, Leszczynowa -125.000
63m², 4pok, IVp, Mieszka I - 115.000
Białystok, ul. Św. Rocha 5 lok. 314
tel. 085 744 68 50
www.expodor.pl
N63706gwbhC

FORUM NIERUCHOMOŚCI
Białystok, ul. Lipowa 4, lok. 225, II piętro
tel. +48 85 743 64 83, fax 732 94 33
forum@nieruchomosci.bialystok.pl
DZISIAJ POLECAMY DOMY:
- Bliskie Os. Sienkiewicza, 190/590, nowy do zamieszkania 380.000zł
- Jaroszówka, 120/600, surowy zamknięty, 165.000zł
- Sielachowskie, 200/1260, stan wykończeniowy, atrakcyjne miejsce, najnowsze trendy, 740.000

MIESZKANIA:
- 44/parter, Warszawska, 1-pok, po remoncie, 125.000zł
- 44/Ip, Kręta, 2-pok, cegła(99) 139.000zł
- 45/Ip, Zachodnia, 2-pok, cegła(01), komfortowe, 148.000zł
- 45/Ip, Konopnickiej, 2-pok, po remoncie,125.000zł
- 63/67/IIIp, Nowe Miasto, 3 pok, cegła(01) 225.000zł.
- 60/II, Kraszewskiego 3-pok, cegła(06), garaż 220.000zł
- 65/IIp, Kręta 3-pok, cegła(97) komfortowe, 199.000zł + garaż
- 83/IIIp, Sybiraków, 4-pok, cegła(97), garaż, 225.000zł

SPRAWDŹ NASZĄ OFERTĘ
N63705gwbhC

GRABOWSCY nieruchomości
W sprzedaży 130 mieszkań, 160 domów - Wspólna Oferta

MIESZKANIA		DOMY	
1p./27m2 Antoniukowska	58.000	175/661 Niewod. Kor.	190.000
2p./37m2 Ryska	88.000	120/432 Cz.Biał.(2000r)	200.000
2p./40m2 Wasilkow	85.000	108/1218 Dojlidy Kol.	200.000
2p./43m2 Tysiąclecia PP	170.000	195/1267 Porosły	225.000
2p./48m2 Sz. Szeregów	122.000	175/684 Jaroszówka	230.000
2p./49m2 Tysiąclecia P.P.	85.000	120/773 Marczuk	270.000
3p./49m2 Mieszka I	81.000	230/969 Ós. Przemysł.	350.000
3p./62m2 Sybiraków	212.000	145/2100 Sobolewo	390.000
3p./63m2 Zachodnia	180.000	**DZIAŁKI**	
3p./65m2 Sz. Szeregów	145.000	422m2 ok.Plażowej	40.000
4p./64m2 Mieszka I	115.000	661m2 kol.Zascianki	40.000
4p./73m2 Fabryczna	98.000	1037m2 Zagorki	59zł/m2
4p./100m2 Rumiankowa	144.000	2400m2 Niewod. Kos.	57.000

tel. 085 744 80 02
Białystok Św. Mikołaja 1 lok. 11 (I piętro)

Polanowscy

- Mieszkania -
1p./24m2, Piłsudskiego na inwestycję 54.000
2p./33m2, Chrobrego, do uwolnienia 83.000
2p./42m2, Grochowa, po remoncie 135.000
2p./33m2, Lniana, po remoncie 93.000
2p./46m2, Piłsudskiego, po rem. 123.000
2p./46m2, Rejon Zamenhofa, 135.000
2p./36m2, Sybiraków, stan surowy 103.000
3p./59m2, Antoniukowska 145.000
3p./55m2, Kleosin, Ip. 135.000
3p./59m2, Krucza, komfort 205.000
3p./55m2, Palmowa 140.000
3p./63m2, Pałacinga, idealne 226.000
3p./56m2, Rzymowskiego 145.000,
3p./49m2, Towarowa 135.000
4p./81m2, Jerwiecka, '90 rok 265.000
4p./98m2, Kołłątaja, II-poziomowe 259.000
4p./73m2, Rzymowskiego 139.500
6p./126m2, MALMEDA do adaptacji na lokal.

- Domy -
Komfortowa szeregówka, Białostoczek 395.000
Gm. Turosń, s.t.surowy, 150/1800 m2 198.000
Jaroszówka, 110/450 159.000
Os. Mickiewicza, 110/649 po remoncie 300.000
Szeregówka, Białostoczek, 200/350-260 000
Skorupy, 150/860, nowe okna 350.000
Komfortowy w Choroszczy z sauną 360.000

- Działki -
Dojlidy Górne, 1100m.kw 65.000,-
Dojlidy Górne, 1210m.kw. 385/m2
Kol. Dojlidy, 1100m.kw. 72.000
Kuriany, rolna, 2250 m2 25zł/m2 (OKAZJA)
Niewodnica, budowl., 2763m2 10euro/m2
Stanisławowe, 1340 m2 35.000
Lawendowa, 1700 m.kw. 99.000
Szosa Elcka 551m.kw., 66.000
Teleze, 900-1655 m2 15zł/m2
Hala 100,000, plac utwardzony pod TIR'y

Białystok, ul. Św. Mikołaja 1, lok. 33 (III piętro)
(746-67-80, 746-67-87, 744-20-06, 746-67-06
tel./fax 743-22-43
D642Ogwbhc

WŁASNOŚCIOWE, Białystok, Al. Solidarności, 7p, 59 mkw, 3-pokojowe, po remncie, 125.000 zł. ☎(0-85)651-68-10.

WOŁOMIN, dobre położenie, parter, 31 mkw, do remontu, 70.000 zł. ☎(0-86)476-06-89.

WYDMINY, 2-POKOJOWE, I P. 45 MKW., 42.750 ZŁ. ☎(0-87)610-87-78. WGN NIERUCHOMOŚCI, WWW.ELK01.WGN.PL, SLXBN354.

WYDMINY, 2-POKOJOWE, PARTER 75.9 MKW., 72.105 ZŁ. ☎(0-87)610-87-78. WGN NIERUCHOMOŚCI, WWW.ELK01.WGN.PL, SLXBN356.

WYDMINY, KAWALERKA, I P. 37 MKW., 35.150 ZŁ. ☎(0-87)610-87-78. WGN NIERUCHOMOŚCI, WWW.ELK01.WGN.PL, SLXBN452.

WYDMINY, MIESZKANIA POW. OD 21.30 DO 76.60 MKW., 950 ZŁ/MKW. ☎(0-87)610-87-78. WGN NIERUCHOMOŚCI, WWW.ELK01.WGN.PL, SLXBN349.

WYSOKI Stoczek, 30 mkw., IIp., 8-letnie, cełа, wyposażone, 85.000 zł. ☎(0-85)662-02-92.

❑ ZAMIENIĘ

1-POKOJOWE, 28,66 mkw, na większe do 60 mkw, Suwałki, dopłacę. ☎0606-875-274.

2-POKOJOWE, 33 mkw., Bielsk Podlaski, na mniejsze w Zabłudowie lub Białymstoku. ☎0503-944-243.

36 mkw, własnościowe, garaż i działka, zamienię na dom do 10 km od Suwałk, ☎0668-393-077.

37 mkw, ADM Grajewo, centrum, I piętro, piece, na mieszkanie z CO (ewentualnie zadłużenie). ☎(0-87)610-07-99.

3-POKOJOWE, 54 mkw., I piętro, zamienię na mały dom, Ełk lub okolice. ☎(0-87)620-03-50.

80 mkw, ścisłe centrum B-stoku, ciche, na dom B-stok. ☎0500-344-300.

CC 704 na vw polo lub opla astrę z możliwością dopłaty. ☎0609-697-729.

EŁK, lokatorskie, 33 mkw., na większe może być zadłużone. ☎0606-897-912.

KOMUNALNE 2-pokojowe, 51 mkw., centrum Białegostoku na mieszkanie w domku lub domek. ☎0508-658-462.

M5 Kleosin 4 pokojowe, 73mkw, na 2 mieszkania 2 pokojowe. ☎(0-85)663-11-94

M5 Kleosin, 4-pokojowe, 73 mkw., na 2 mieszkania 2 pokojowe w Białymstoku. ☎(0-85)663-11-94.

M-5 własnościowe na 3-pokojowe 48-60 mkw. ☎0694-086-494.

MIESZKANIE, działka, garaż, na domek do remontu z dopłatą, ok. Giżycka. ☎0668-327-049.

WŁASNOŚCIOWE 34mkw, Mrągowo, na podobne Białystok. ☎(0-85)738-01-98

WŁASNOŚCIOWE, 2-pokojowe, kuchnia, ciche, IIp., centrum Ełku na Grajewo/ kupię podobne w Grajewie. ☎(0-87)620-06-73, 0602-792-684.

WŁASNOŚCIOWE, 59 mkw, 3-pokojowe, Ip., na 2-pokojowe, 35-40 mkw, Suwałki. ☎0501-269-920.

WŁASNOŚCIOWE, 83 mkw., Suwałki, ul. Witosa, III p., na 2 pok., do 40 mkw. ☎0608-344-188.

ZIEMIĘ rolną na małe mieszkanie (parter lub winda). ☎(087)567-26-69.

MIESZKANIA/STANCJE

❑ WYNAJMĘ

104 mkw, 5-pokojowe, B-stok, ul. Szeroka, umeblowane, 1.200 zł. ☎0698-038-957.

1-POKOJOWE, małżeństwu, antresola, częściowo urządzone, blisko centrum, Suwałki, od zaraz, 360 zł +liczniki. ☎(0-87)567-55-16, 0660-754-999.

1-POKOJOWE, os. TBS, umeblowane, 700 zł bez dodatkowych opłat. ☎0604-587-931.

1-POKOJOWE, ul. Ciepła, 600 zł. ☎(0-85)873-23-67.

2 pok., ul. Waszyngtona. 500 zł+ czynsz, liczniki/m- c. ☎0691-520-575.

2 pok., Wysoki Stoczek. 600 zł/m- c. ☎(0-85)675-30-48, po 17.00.

2 pokoje, 54 mkw., Kosciuszki, Suwałki, 290 zł. ☎0512-266-901.

2 pokoje, 68 mkw., Suwałki, Kościuszki, 350 zł. ☎0512-266-901.

2 pokojowe, Białystok centrum, 600 zł +opłaty. ☎0509-607-055.

2 pokojowe, Suwałki, ul.Korczaka, umeblowane, 500 zł +liczniki. ☎0668-199-735.

2 umeblowane pokoje w samodzielnym mieszkaniu, 230 zł/os. ☎(0-85)746-53-78.

2-POKOJOWE, 70 mkw, III piętro, wysoki standart, Ełk, ul. Roosevelta 1, 800 zł/miesiąc. ☎(0-87)610-27-74, 0501-032-381.

2-POKOJOWE, balkon, umeblowane, AGD, I piętro, blisko centrum, 600 zł. ☎0512-521-605.

2-POKOJOWE, B-stok, Śródmieście, umeblowane, 600 zł. ☎0501-387-688.

2-POKOJOWE, centrum B-stoku, Mickiewicza, po generalnym remoncie, umeblowane, 500 zł bez dodatkowych opłat. ☎(0-85)741-96-04, 0510-373-129.

2-POKOJOWE, częściowo umeblowane, Wysoki Stoczek, za cerkwią, 400 zł +czynsz +liczniki. ☎(0-85)654-27-35.

2-POKOJOWE, studentom, Broniewskiego parter, od 1 marca, 550 zł +liczniki. ☎(0-85)732-57-54 po v17:00.

2-POKOJOWE, ścisłe centrum B-stoku, na weekendy, komfortowe, 100 zł/weekend. ☎0503-093-366.

2-POKOJOWE, umeblowane, Białystok centrum, 700 zł. ☎(0-85)742-10-10.

2-POKOJOWE, umeblowane, centrum B-stoku, 500 zł +opłaty. ☎0505-770-356.

2-POKOJOWE, umeblowane, os. Dojlidy, 300 zł +czynsz +liczniki. ☎0609-766-015.

2-POKOJOWE, umeblowane, w centrum Białegostoku, kilku osobom, 300 zł. +opłaty. ☎0692-488-171, (085)745-15-25.

3 pokoje, częściowo umeblowane, Suwałki, ul. Kowalskiego, 230 zł +czynsz, opłaty. ☎0508-165-539.

3 pokojowe centrum Białegostoku, ul. Malmeda, II piętro, 960 zł/liczniki. ☎0606-625-362

3 pokojowe, 67 mkw, Suwałki, 400 zł. ☎0502-153-625.

30 mkw, wysoki standard, Czarna B-stocka, 150 zł +czynsz, +liczniki. ☎0604-527-411.

39 mkw, I p., umeblowane, ścisłe centrum B-stoku, 750 zł. ☎0502-876-748.

3-POKOJOWE, w centrum Białegostoku, ul. Malmeda, 960 zł/miesiąc +liczniki: gaz, woda, światło. ☎0606-625-362.

4-POKOJOWE, umeblowane, 62 m2, kilku uczącym się, w Białymstoku - Popiełuszki, 240 zł/osoba. ☎0692-488-171, (085)745-15-25.

63 mkw. Sikorskiego, 900 zł. ☎0-886-156-204, ☎(0-85)711-46-30, po 16.00.

75 mkw, Stołeczna, B-stok, parter, podwójne wejście, alarm, komfortowe wykończenie, 2.500 zł. ☎0602-317-884 (0-85)732-56-81.

AUGUSTÓW, 2-pokojowe, kuchnia, łazienka, 70 mkw, 360 zł. ☎0693-297-347.

BIAŁOSTOCZEK, 300 zł. ☎0505-303-821

BIAŁYSTOK, ul Broniewskiego, samodzielne, 2-pok. 500 zł+ opłaty/m- c. ☎0510-574-038.

BIAŁYSTOK, ul. Konwaliowa, pokój, 200 zł. ☎(0-85)675-59-68.

BIAŁYSTOK, ul. Lipowa, kawalerka, 450 zł/m-c +opłaty licznikowe. ☎(0-87)610-84-00, 0510-717-553.

BOJARY, Białystok, 50 mkw, 350 zł +opłaty. ☎(0-85)716-47-53.

DO wynajęcia pokój w Warszawie 350 zł/ os. ☎(086)218-62-17 ☎0510-172-885

DUŻY pokój, panom, Białystok. 200 zł+ opłaty/m- c. ☎0888-276-686.

DWIE studentki poszukują współlokatorki, Branickiego, 280 zł/z opłatami. ☎0608-600-774

DWÓM studentkom mieszkanie na weekendy, ul. Pogodna, 300 zł. ☎0692-620-188.

DZIELNICA Mickiewicza, 38 mkw, w domku, oddzielne wejście, 250 zł. ☎0500-066-957.

EŁK, Północ II, pokoje, od 290 zł/m-c. ☎(0-87)610-58-05, 0509-546-199.

HAJNÓWKA, ul. Lipowa, trzypokojowe mieszkanie uczennicom lub pracującym w dwuosobowych pokojach, 170 zł/miesiąc. ☎0508-504-255.

KAWALERKA Sady Antoniukowskie, 450 zł. ☎(0-85)652-28-66, 0512-611-885

KAWALERKA, 30 mkw, Suwałki, ul. Kowalskiego, 200 zł +media. ☎0609-450-177.

KAWALERKA, 500 zł +gaz i prąd. ☎(0-85)746-52-89.

KAWALERKA, Bielsk Podl. 350 zł/m- c. ☎0602-681-049.

KAWALERKA, Nowe Miasto, Białystok, na dłużej, 450 zł +liczniki. ☎0694-369-113, (0-85)730-33-05.

KAWALERKA, Suwałki, 300 zł +liczniki, +Internet. ☎0889-730-990.

KAWALERKA, ul. Zwierzyniecka, 500 zł +opłaty. ☎(0-85)675-30-28, godz. 17-20.

KAWALERKĘ w centrum Białegostoku, 320 zł +opłaty. ☎(0-85)732-56-15.

M- 2, Suwałki, ul. Nowomiejska. 300 zł+ opłaty/m- c. ☎0607-546-743.

MIESZKANIE dla rencistów za niewielką pomoc, Dojlidy. ☎(0-85)741-95-66.

MIESZKANIE w budynku gospodarczy, Suwałki, 300 zł/mc. ☎(0-87)567-55-11, 0667-764-890.

NA wsi, 10 km od Białegostoku, 40 mkw, 400 zł. ☎0661-754-189.

NOCLEGI i stancja, os. Bema, 30-300 zł, Białystok ☎0512-930-228.

PANU spokojnemu, pracującemu lub uczącemu się, pokój z kuchnią, Kleosin, 150 zł. ☎(0-85)746-16-99.

POKOJE, Ełk, od 22.50 zł/osobo/doba. ☎(0-87)610-58-05, 0509-546-199.

POKOJE, ul. Sikorskiego, Białystok, 250 zł/os. ☎0501-297-611.

POKÓJ 2 studentkom lub paniom pracującym, Białystok, Śródmieście, 250 zł/os. ☎(0-85)742-72-52.

POKÓJ 20 mkw. emerytowi, przy rodzinie, możliwość wyżywienia i opieki, Rutki k/Zambrowa, 300 zł. ☎(0-86)270-10-51.

POKÓJ 2-osobowy, z kuchnią, studentom, Białystok, 200 zł/os. ☎(0-85)675-51-85.

POKÓJ dziewczynie, Białystok, os.Dziesięciny, 220 zł +opłaty. ☎(0-85)654-00-35.

POKÓJ dziewczynie, Białystok, ul. Wyszyńskiego, 200 zł. ☎(0-85)742-40-93, po 18.

POKÓJ dziewczynie, ul. Pułaskiego, 250 zł. ☎(0-85)746-53-69

POKÓJ dziewczynom, Dziesięciny, 180 zł/os. ☎(0-85)653-13-07, (0-85)653-33-09.

POKÓJ lub 2, Białystok, ul. Zwierzyniecka, ok. 250 zł. ☎(0-85)745-46-49.

POKÓJ osobie pracującej, 300 zł, Białystok, Branickiego, wieżowiec. ☎(0-85)732-97-32.

POKÓJ osobie pracującej, studiującej, umeblowany, internet, Mieszka I, 280 zł. ☎0505-669-899.

POKÓJ osobie uczącej się lub pracującej, Białystok, ul. Malmeda, 400 zł. ☎(0-85)711-77-85, 722-42-47.

POKÓJ przy rodzinie w bloku, 250 zł. ☎(0-85)744-09-03.

POKÓJ samodzielny z dostępem do Internetu, B-stok centrum, 300 zł. ☎0604-279-937.

POKÓJ studentom, uczniom, Białystok, 200 zł/osoba. ☎(0-85)732-44-87.

POKÓJ uczennicy, w bloku, Białystok, 20 zł. +energia elektryczna. ☎0509-450-463.

POKÓJ umeblowany studentowi, osobie pracującej, okolice ul. Ciepłej, 300 zł. ☎0604-229-661.

POKÓJ umeblowany, przy przystanku, Białystok, ul.Rumiankowa, 250 zł. ☎(0-85)741-53-11.

POKÓJ z kuchnią w nowym budownictwie, Białystok, 500 zł. +czynsz, rachunki. ☎(0-85)675-58-86.

POKÓJ z wyposażeniem -Białystok, Zaścianki. 250 zł. ☎(085)741-84-84.

POKÓJ, Białystok, ul. Pogodna, 250 zł. ☎0502-337-531.

POKÓJ, Białystok, ul.Wyszyńskiego, 300 zł/m-ąc. ☎0692-828-457, po 18.

POKÓJ, dziewczynie, ul. Boh.Monte Cassino, B-stok, 250 zł. ☎0504-447-738.

POKÓJ, kobiecie, ciepły, umeblowany, blisko przystanku, Zielone Wzgórza, 250 zł/m-c. ☎(0-85)741-53-11.

POKÓJ, najchętniej dziewczynie, w 3 pokojowym mieszkaniu, ul. Skłodowska, 320 zł. ☎(0-85)732-61-33

POKÓJ, osobie bez nałogów, Suwałki, 200 zł. ☎(0-87)567-91-47.

POKÓJ, samodzielne mieszkanie, dziewczynie, Białystok. 250 zł/m- c. ☎(0-85)652-54-36, 0667-188-619.

POKÓJ, samodzielny, umeblowany, Słoneczny Stok, 250 zł. ☎0502-280-246.

POKÓJ, studentowi, B-stok Zaścianki, 250 zł. ☎(0-85)741-84-84.

POKÓJ, uczniowi, studentowi, Białystok, centrum, 300 zł. ☎(0-85)656-84-73, wieczorem.

POKÓJ, ul. Słonecznikowa, internet, TV, parter, 300 zł. ☎0880-272-625.

POMIESZCZENIA w centrum Choroszczy na handel, usługi, biura za wykonanie remontu. ☎(0-85)676-34-08.

POSIADAM 2 POKOJOWE MIESZKANIE NA PÓŁNOCY DO WYNAJĘCIA, ☎0509-492-526.

STUDENTKOM, 2-osobowy pokój w mieszkaniu samodzielnym, centrum B-stoku, 480 zł bez dodatkowych opłat. ☎0511-538-993.

SUWAŁKI, centrum, pokój umeblowany, pracującej lub studiującej, 240 zł. ☎0696-842-870.

SZUKAM współlokatorki do pokoju na Pogodnej, 250 zł. ☎0692-620-188.

WSPÓLOKATORKĘ do mieszkania 2-pokojowego, ul. Wierzbowa, Białystok, 250 zł/msc. ☎0505-037-568.

WSPÓŁLOKATORCE, osobny pokój, samodzielne mieszkanie, nowy blok, Leśna Dolina, 250 zł +liczniki. ☎0506-043-153.

WSPÓŁLOKATORCE, ul. Pogodna, 200 zł +liczniki. ☎0602-154-007.

❑ SZUKAM

2-POJOWEGO. ☎0661-253-127.

2-POKOJOWE, Białystok, od lipca -sierpnia, w rozsądnej cenie. ☎0888-635-618 8:00-16:00, 19:00-22:00.

3 pokojowe Dziesięciny, Antoniukowska, Białystok. ☎0503-45-542

3-POKOJOWE, blok, parter lub samodzielny dom w Suwałkach do 400 zł. ☎0663-268-943.

BIAŁYSTOK, noclegu podczas weekendu (zjazdy co 2 tygodnie) dla 2 osób, najchętniej Al. Jana Pawła II. ☎0607-322-661.

GRAJEWO, emerytka z synem stancji. ☎0512-532-961.

KAWALERKA, umeblowana, cenrum Suwałk, pilnie. ☎0508-638-140.

ŁAPY, Wysokie Maz., 3-4 pokojowe, na rok. ☎0880-303-115.

M-2, Białystok, od września, umeblowane, AGD, do 550 zł. ☎0506-769-245.

M-3 w Choroszczy. ☎(0-85)663-11-94.

MAŁŻEŃSTWO 2, 3-pokojowego. Białystok, okolice Rzemieślniczej. ☎0660-066-744.

MAŁŻEŃSTWO z dzieckiem, mieszkania w bloku, do 400 zł. ☎0696-097-248

MATKA z trójką dzieci. ☎0885-232-155.

MŁODE małżeństwo poszukuje mieszkania, domu, w zamian za opiekę lub niewielki czynsz. Suwałki. okolice. ☎0697-265-110.

MOŃKI, mieszkanie lub dom dla rodziny. ☎0604-886-122.

NURZEC Stacja, małego domku lub pokoju z kuchnią. ☎0604-379-149.

PARA poszukuje stancji, mieszkania. Choroszcz, Białystok. ☎0600-184-687.

POKOJU w centrum Białegostoku, do 250 zł, pilnie. ☎0511-716-944.

SAMODZIELNEGO, umeblowanego pokoju, pracująca dziewczyna, za rozsądną cenę, Białystok. ☎0504-946-865.

UCZENNICA, w okolicy Mleczaka, Białystok. ☎(0-85)714-02-40 po 20:00.

Z małą ilością schodów, wozek inwalidzki. ☎0696-443-833

DOMY

❑ KUPIĘ

BIAŁYSTOK lub okolice, dom lub działka, rozsądna cena. ☎0609-859-555.

DO remontu, w Białymstoku, do 140.000 zł. ☎0695-621-136.

DO rozbiórki, drewniany. ☎0602-798-062.

DOM wiejski lub siedlisko na Suwalszczyźnie Północnej lub Mazurach, do 70.000 zł. ☎(0-32)297-05-03.

JEDNORODZINNY nowy lub w dobrym stanie, Białystok, okolice. ☎(085)663-43-10, 0504-307-796.

ŁAPY lub Sokoły, stan db, do 150.000 zł. ☎0509-328-471.

MAŁY domek do remontu lub siedlisko w okolicach Ełku. ☎(0-87)611-15-86.

MOŻE być do remontu, w Suwałkach. ☎0500-104-028.

MUROWANY wolno stojący, do 150 mkw. powierzchni całkowitej, w Bielsku. ☎(0-85)730-05-54, 0606-924-147.

MUROWANY, na wsi, do 50.000 zł. ☎0505-979-351.

PARTEROWY, Prostki lub Grajewo, może być do remontu, 50.000 zł. ☎0500-363-080.

SOKÓŁKĄ, może byc do remontu. ☎0504-941-724

STAN surowy Szczuczyn, 60.000 zł. ☎0604-464-197

WOLNO stojący w Bielsku Podlaskim, do 100.000 zł. ☎(0-85)731-38-71.

WOLNO stojący, w dobrym stanie, Białystok, Hajnówka. ☎(0-85)652-63-70.

ZAMBRÓW, okolice, do 100.000 zł. ☎0608-458-645.

❑ SPRZEDAM

+BUDYNKI gospodarcze z zadbaną 1.08 ha działką, 130.000 zł. ☎(0-86)217-20-99.

1/2 bliźniaka, +sklep, przy trasie: Białystok-Grajewo, 90.000 zł/do uzg. ☎0509-805-667, (0-85)716-41-31.

1/2 domu, Suwałki, dobra dzielnica, 140.000 zł. ☎(0-87)566-20-08.

800 mkw, stan surowy zamknięty, działka 800 mkw, 2 garaże, Suwałki, 270.000 zł. ☎0501-719-568.

AUGUSTÓW OKAZJA! "PERFEKT" ☎0-604-123-767.

AUGUSTÓW, nowy do częściowego wykonczenia, działka 1.250 mkw., 250.000 zł. ☎0697-687-255.

BIELSK podlaski, centrum, nowy, wyposażony, 180/1.200 mkw, budynek warsztatowy 100 mkw, 360.000 zł. ☎(0-85)730-95-59, 0505-780-200.

BLOCZEK murowany, stan surowy, Goniądz, 79.500 zł. ☎0696-208-709.

BUDOWLANĄ narożną z pozwoleniem i projektem os.Hańcza, Suwałki, 23.000,-, (087)565-74-33.

CZARNA Białostocka, 158 mkw, budynek gosp., do zamieszkania, murowany, 180.000 zł. ☎0609-793-965.

CZĘŚCIOWO wykończony w Sokółce, 140.000 zł. ☎(0-85)711-80-68.

DOM (Łomża) wolno stojący, 120 mkw., po remoncie, podpiwniczenie, działka 580 mkw. -300.000 zł. ☎(086)473-16-07.

DOM 500 mkw, gospodarczy 600 mkw, 7 ha przy lesie blisko Suwałk, 530.000,-, ☎(087)567-54-18.

DOM drewniany 63 mkw, centralne, stan dobry, działka 693 mkw, garaż, budynek gospodarczy, 60.000,- ,☎0694-642-500.

DOM na ścianie Puszczy Knyszyńskiej w Supraślu, ekstra urządzony, 520.000 zł. ☎0606-881-066.

DOM w Łapach, wolnostojący, piętrowy, 150.000 zł. do uzgodnienia. ☎(086)476-55-65 po 19.

DOM wolnostojący, stan surowy, zamknięty, Suwałki, Zielona Górka, działka 585 , 130.000,-, ☎0507-689-118, ☎(087)568-81-75.

DREWNIANY 77mkw, działka 3800mkw, Proniewicze gm. Bielsk Podlaski, 65.000 zł. ☎(0-85)731-03-00

DREWNIANY do przeniesienia, 7,5x11 m, 5.000 zł. ☎0602-329-519.

DREWNIANY do przeniesienia, 7x11, 5.000 zł. ☎(0-85)719-32-67.

DREWNIANY do rozbiórki, 3.500 zł. ☎0696-551-629

DREWNIANY działka 0.38 ha, Hryniewicze, 70.000 zł. ☎(0-85)731-03-00.

DREWNIANY piętrowy pół bliźniaka, 100mkw, działka 750mkw, garaże, centrum Suwałk, 250.000 zł. ☎0503-901-211

DREWNIANY z bala do przeniesienia rozm. 7,5x 6,5 m, stan bdb, 5.000 zł. ☎(0-86)277-11-04.

DREWNIANY, bale 10, gospodarczy do rozbiórki, pilnie, 850 zł, pow. hajnowski. ☎0513-848-668.

DREWNIANY, do przeniesienia, 7x 9 m. 6.000 zł. ☎0661-827-517.

DREWNIANY, do przeniesienia, 8x11, 8.000 zł. ☎(0-85)738-53-20.

DREWNIANY, do przeniesienia, gruby bal, 8x10 m, fundament kamień cięty 1 m, 10.000 zł. ☎(0-86)279-15-62.

DREWNIANY, do przeniesienia, w Łapach, 5.000 zł. ☎0506-054-214.

DREWNIANY, z bala, 3.000 zł. ☎(0-86)271-07-89

DREWNIANY, z bala, 4.500 zł. ☎(0-86)478-15-55.

DUŻY DOM/HOTEL, GRAJEWO, 580 MKW., DZIAŁKA 422 MKW., 530.500 ZŁ. ☎(0-87)610-87-78. WGN NIERUCHOMOŚCI, WWW.ELK01.WGN.PL, SBXBN114.

DWA domy w Ogrodniczkach do zamieszkania, 4 km od Białegostoku, (prąd, woda, kanalizacja, gaz, MPK), 376.000,- +7% Vat. ☎0606-881-066.

EŁK, WCZASOWE NAD JEZIOREM, 280 MKW, DZIAŁKA 1.540 MKW, 599.000 ZŁ. ☎(0-87)610-87-78.WGN NIERUCHOMOŚCI, WWW.ELK01.WGN.PL, SBXBN305

GOSPODARCZO-MIESZKALNY, GOŁDAP, NIEDRZWICA, 620 MKW., DZIAŁKA 3.680 MKW., 100.000 ZŁ. ☎(0-87)610-87-78. WGN NIERUCHOMOŚCI, WWW.ELK01.WGN.PL,SBXBN391.

GOSPODARSTWO ROLNE, CZYPRKI, 80 MKW., DZIAŁKA 208.000 MKW., 220.000 ZŁ. ☎(0-87)610-87-78. WGN NIERUCHOMOŚCI, WWW.ELK01.WGN.PL, SBXBN288.

GOSPODARSTWO, GM. STARE JUCHY, 31 HA., DOM 183 MKW., 395.000 ZŁ. ☎(0-87)610-87-78.WGN NIERUCHOMOŚCI, WWW.ELK01.WGN.PL, SBXBN192.

GOSPODARSWO ROLNE, GM. STARE JUCHY, 140 MKW., DZIAŁKA 10.192 MKW, 200.000 ZŁ. ☎(0-87)610-87-78.WGN NIERUCHOMOŚCI, WWW.ELK01.WGN.PL, SBXBN417.

GRAJEWO 85.000 zł. ☎(0-86)272-35-35.

HAJNÓWKA, murowany 110 mkw., działka 540 mkw., budynek gospodarczy, centralne, woda, kanalizacja, 98.000 zł. ☎(0-85)683-51-83.

HANDLOWO-USŁUGOWY, WILKASY, NAD NIEGOCINEM, 200 MKW., DZIAŁKA 3.484, 110.000 ZŁ. ☎(0-87)610-87-78. WGN NIERUCHOMOŚCI, WWW.ELK01.WGN.PL, STXBN347.

HOTEL/PENSJONAT, BARTOSZE, 403 MKW., DZIAŁKA 3.100 MKW., 777.777 ZŁ. ☎(0-87)610-87-78. WGN NIERUCHOMOŚCI, WWW.ELK01.WGN.PL, SBXBN316.

HOTEL/PENSJONAT, POW. EŁCKI, REGIEL, 243.3 MKW., DZIAŁKA 3.500 MKW., 690.000 ZŁ.☎(0-87)610-87-78. WGN NIERUCHOMOŚCI, WWW.ELK01.WGN.PL, SBXBN328.

KOWALE Oleckie, murowany, 170 mkw, ogrzewanie podłogowe, pełne wyposażenie, 115.000 zł. ☎(0-87)523-81-80.

ŁAPY, murowany, piętrowy, bud. gosp., 350.000 zł. ☎(0-85)715-29-32.

MAGAZYN/OBIEKT PRZEMYSŁOWY, RADOM, 2.280 MKW., DZIAŁKA 12.197 MKW., 1.800.000 ZŁ. ☎(0-87)610-87-78. WGN NIERUCHOMOŚCI, WWW.ELK01.WGN.PL, SBXBN441.

MIESZKALNY +pomieszczenie pod działalność gosp., +kpl. maszyn do produkcji napojów, Kowale Oleckie, 280.000 zł. ☎(0-87)523-81-80.

MIESZKALNY, +warsztat stolarski, Majdan koło Wołomina, 300.000 zł do uzg. ☎0501-692-512.

MUROWANY 200 mkw., działka 750 mkw., Wasilków, 270.000 zł. ☎0505-106-009.

MUROWANY na wsi, 12x10 w otulinie Parku Biebrzańskiego 50 km od Białegostoku, 60.000 zł.

ZAKUPY



GAZETA Współczesna

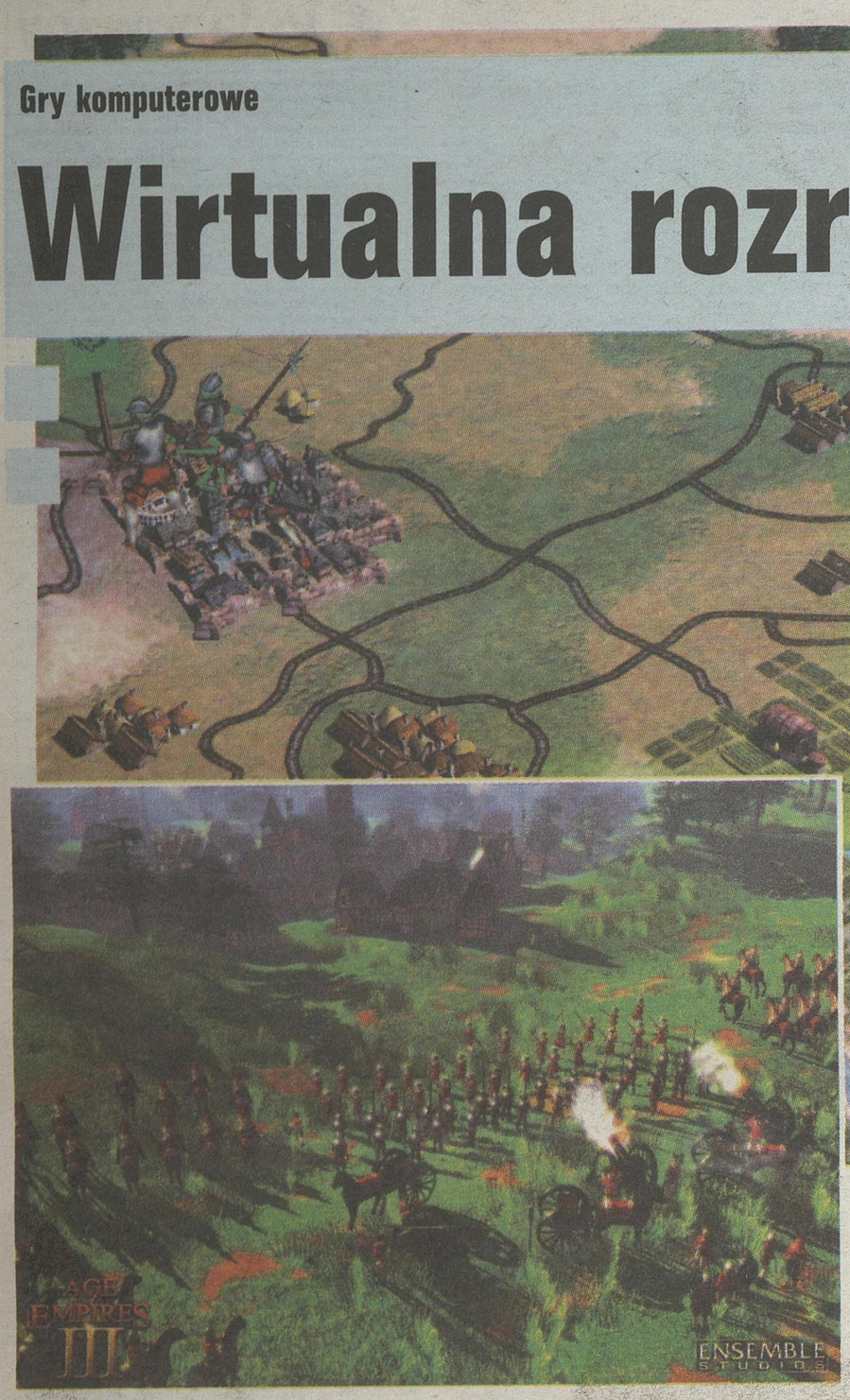
Tygodniowy dodatek „Gazety Współczesnej"
Redaguje Michał Franczak, tel. (0-85) 748-74-12, e-mail: m.franczak@wspolczesna.pl
Reklama: Grażyna Karłowicz, Ewa Jędrychowska, tel. (0-85) 748-74-42, e-mail: biuro@wspolczesna.pl

ISSN 0137-9488

Nr 119 (16 lutego 2006)

Gry komputerowe

Wirtualna rozrywka



Gdzie kupić grę komputerową? W Białymstoku jednym z nielicznych miejsc jest Empik czy też Auchan. Jednak, jeżeli poszukiwanego tytułu nie ma na półce, zostaje tylko skorzystanie z oferty sklepów internetowych.

Gry zaczynają być pełnoprawnym partnerem na polu rozrywki. Obok filmu czy muzyki powstała branża, która już dzisiaj obraca miliardami dolarów i przyciąga setki milionów fanów. Najnowsze hity kosztują w Polsce zazwyczaj ponad 100 zł, jeżeli jest to gra na konsolę (np. X-Box) to cena potrafi skoczyć nawet powyżej 230 zł.

Ceny jednak po jakimś czasie spadają. Parę miesięcy po premierze kasowy hit, który kosztował 130 zł kosztuje już 99 zł, po kolejnych miesiącach spada nawet do 49 lub 29 zł.

Oszczędni mogą w tym widzieć szansę na posiadanie oryginalnych gier za nieduże pieniądze, o ile gra nie jest potrzebna „od zaraz". Kupując gry dla swoich dzieci, warto przyjrzeć się oznaczeniom wiekowym na pudełku lub na stronie sklepu internetowego. Niektóre produkcje potrafią epatować przemocą i okrucieństwem nie mniej niż filmy a nawet nieco silniej, gdyż gracz jest nie tylko widzem, ale również uczestnikiem wydarzeń.



Lista Top 10 Empiku:

Opowieści z Narnii
Call of duty 2
Diablo II
Age of empires III
Call of duty Deluxe edition
The Movies
Sims 2 – Nocne życie
Sims 2
Harry Potter i czara ognia
Warcraft 3

Sklepy wirtualne z grami komputerowymi:

Timsoft – www.timsoft.pl
Gram – www.gram.pl
Ultima – www.ultima.pl
Wirtus – www.wirtus.pl
Empik – www.empik.com.pl

MF

Gdzie kupować?

Oprócz dających się na palcach jednej ręki policzyć salonów z grami w Białymstoku, elektroniczną rozrywkę oferują także niektóre sklepy ze sprzętem komputerowym oraz duże sieci handlowe. Największy wybór oraz najatrakcyjniejsze oferty należą jednak do sklepów wirtualnych. W internecie istnieją dziesiątki sprzedawców gier komputerowych, do najlepszych i najczęściej polecanych należą Timsoft, Gram, Ultima oraz Wirtus. Każdy ze sklepów posiada dział promocji i przecen. Sklepy internetowe wysyłają towary, za które płacić można zarówno za pobraniem (płatne przy odbiorze) jak także, coraz częściej za pomocą karty elektronicznej (Visa, MasterCard). Pamiętać należy, że do każdej zamówionej gry dolicza się koszty wysyłki (około 10 – 11 zł, jeżeli dostawcą jest Poczta Polska, od kilkunastu do ponad 20 zł przy usługach firm kurierskich). Aktualna lista największych hitów jest dostępna na stronach fanów gier komputerowych (np. www.gry-online.pl) oraz w salonach i na stronie Empiku (www. empik. com. pl).

Co w tej chwili jest na topie?

Jednym z niekwestionowanych liderów ostatniego miesiąca jest druga część gry „**Call of duty**". Wcielamy się w postać żołnierza poczas II wojny światowej.
Gracze mogą wziąc udział w trzech kampaniach, historycznie nawiązujących do lat 1941-1945.

- jako amerykański spadochroniarz, walczymy głównie w Europie Zachodniej
- jako brytyjski komandos, przenosimy się do Afryki Północnej a następnie pomagamy Amerykanom w walkach we Francji.
- jako rosyjski piechur, trafiamy pod Stalingrad oraz prowadzimy działania na froncie wschodnim.

W porównaniu do poprzedniej części, pojawia się więcej żołnierzy, gra jest niesamowicie udźwiękowiona w realistyczne odgłosy wybuchów, strzałów i innych odgłosów walki.
Wymiana ognia ma wpływ na otoczenie, które w miarę upływu bitwy ulega uszkodzeniom. Do tego realizm rozgrywki wzmaga autentyczne uzbrojenie okresu II wojny światowej oraz pojazdy, którymi można kierować. Gra wygląda bardzo efektownie, posiada również tryby rozgrywki wieloosobowej.
Cena – 79,90 zł.

Age of Empires III

To już trzeci raz gracze mają możliwość wcielenia się w rolę stratega, prowadzącego swoje wojska do zwycięstwa. Pierwsza część była umiejscowiona w starożytności, druga w średniowieczu, trzecia dotyczy podboju Ameryki.
W grze można wybrać jedną z ośmiu frakcji (m. in. Francja, wielka Brytania, Hiszpania), które wyróżniają się indywidualnymi cechami. Wybierając jako swoją stronę Anglików, będziemy mieli silniejszą niż przeciwnicy ekonomię, Francuzi łatwiej zawrą sojusze z Indianami. Plansze gry są trójwymiarowe i korzystają z najnowszych osiągnięć programistycznych w tej dziedzinie.
Cena – 129,90 zł.

GTA San Andreas

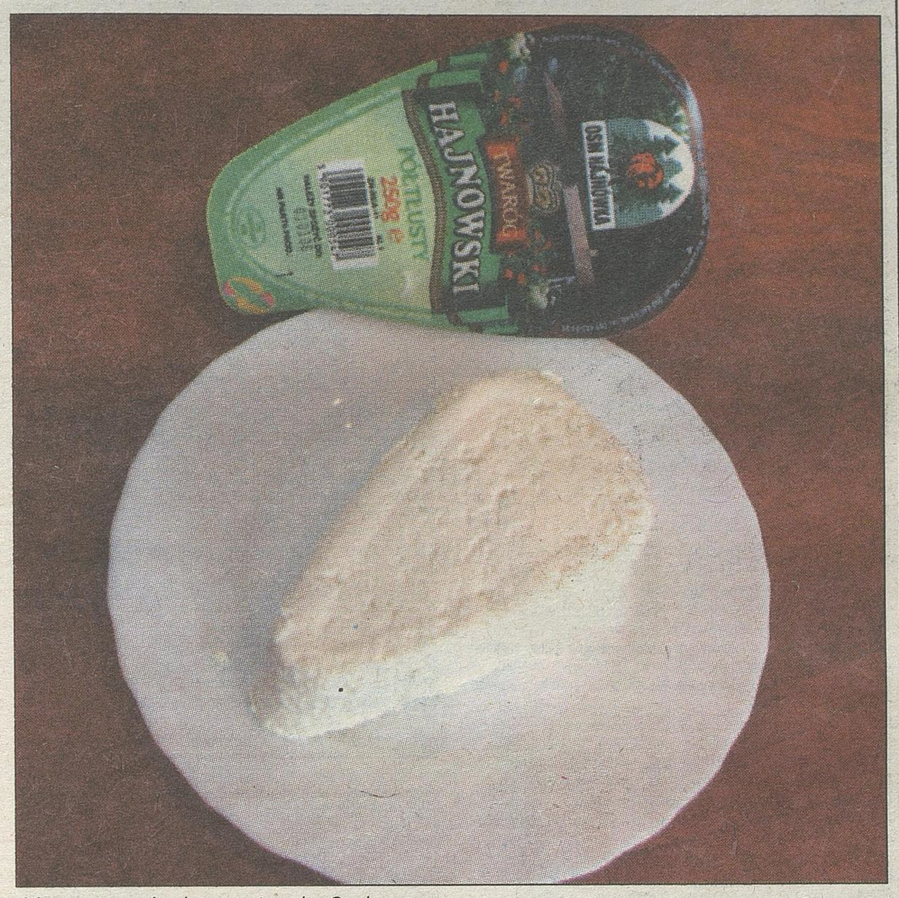
Grand Theft Auto to gra, która wzbudza emocje z każdym kolejnym wydaniem. Nie tylko u graczy, ale również u przeciwników tego tytułu. Gracz wciela się w postać przestępcy, który w miarę upływu rozgrywki ma szansę stanąć na czele mafii.
Świat gry tworzy stan San Andreas, z jego trzema miastami – Fierro (odpowiednik San Francisco), Las Venturra (Las Vegas) i Los Santos (Los Angeles). Nasza postać może się swobodnie przemieszczać między nimi, okradać bogatych i rekrutować ludzi do swego gangu. Gra odbywa się w latach 90-tych.
W identyfikacji ze światem pomagają świetne efekty graficzne – dobrze odwzorowana mgła oraz odbicia światła na karoserii wozów. Całość uzupełnia, już tradycyjnie w tej serii – zróżnicowana i dynamiczna muzyka.
Gracz może nie tylko, jak w poprzednich częściach – kraść samochody. Teraz możliwe są także włamania do mieszkań. Można także kupować lokale, które będą zarabiały dla nas pieniądze (np. kasyno).
Cena – 129,90 zł.

The Movies pozwala nam usiąść na wirtualnym stołku filmowego reżysera. Gra rozpoczyna się w 1900 roku a kończy na roku 2010. Jako producent filmowy stajemy przed okazją zrobienia kariery w Hollywood. Przez stulecie naszych zmagań z gustem widzów oraz problemami finansowymi tworzymy dobrze prosperujące studio filmowe.
Czwarta odsłona **Cywilizacji** wprowadza wiele zmian do tej kultowej, liczącej już piętnaście lat serii gier strategicznych. Po raz pierwszy zastosowano trójwymiarową planszę i w pełni trójwymiarowe obiekty. Doskonale zorganizowany interfejs pozwala na szybką naukę gry, nawet dla osób, które nigdy nie widziały na oczy żadnej części serii. Wprowadzono także nowe jednostki, nowe nacje, surowce, które decydują o rozwoju miast oraz wynalazki. Gra w „cywilizację" polega na zbudowaniu silnego państwa i pokonaniu konkurentów – np.: na drodze militarnej, dyplomatycznej, czy też kulturowej dominacji. Gra potrafi wciągnąć na długie wieczory. Jej cena nie jest odstraszająca – 129 zł.
Rozpoczęły się igrzyska w Turynie. W związku z nimi powstała gra komputerowa **Torino 2006**. Umożliwia ona wcielenie się w sportowców uprawiających szereg zimowych dyscyplin.
Twórcy gry współpracowali z Międzynarodowym Komitetem Olimpijskim, dzięki czemu ośrodki sportowe w grze są odwzorowane na podstawie olimpijskich, łącznie z ich autentycznymi nazwami. Każda z dyscyplin (a możliwy jest wybór między ośmioma rodzajami sportów zimowych, np.: skoki narciarskie, slalom, jazda szybka na łyżwach) jest komentowana przez profesjonalnych komentatorów sportowych.
Bardzo dobra grafika i animacje postaci, świetny dźwięk (oprócz komentarzy jest także doping kibiców, odgłosy sportowców, itd.) powinny przyciągnąć miłośników olimpiady przed ekrany monitorów komputerowych.
Cena – 99,90 PLN

MF

Nowości rynkowe

Białe śniadanie



Nowy twaróg kosztuje ok. 3 zł

Od stycznia tego roku dostępne są w sklepach naszego regionu nowe twarogi hajnowskie, powstające w Spółdzielni Mleczarskiej w Hajnówce.

Twaróg poznamy po nowym opakowaniu. Utrzymana została forma znanego już konsumentom klinka, lecz zapakowywany jest bezpośrednio na linii w maszynie wytwarzającej opakowania z głębokotłoczonej folii dolnej a następnie zgrzewanej z folią górną. Powstaje w ten sposób bardzo wygodna stabilna tacka, zaś opakowanie można wielokrotnie otwierać i zamykać.
– Dzięki tej linii nasze twarogi zyskają atrakcyjne opakowanie i będą dłużej świeże – wyjaśnia Wiera Pawluczuk, prezes OSM Hajnówka. – Na razie produkujemy w tej formie jedynie twaróg półtłusty, ale zamierzamy wprowadzić do produkcji na nowej linii również dwa pozostałe: chudy i tłusty.
Surowcem do produkcji twarogu jest mleko, pochodzące z gospodarstw leżących w otulinie Puszczy Białowieskiej i Knyszyńskiej. Jest to region nieskażony dużymi ośrodkami przemysłowymi. Charakterystyczny smak, zapach i konsystencję twaróg zawdzięcza właśnie surowcowi, z którego powstaje oraz specjalnym szczepionkom czystych kultur bakterii, które są wprowadzane do produkcji.
Nowa linia zwiększyła produkcję twarogu o 5 ton w ciągu doby! Linia jest w pełni zautomatyzowana, proces produkcji jest sterowany komputerowo. Do jej obsługi wystarczy kilka osób nadzorujących cały proces od przygotowania mleka, aż po otrzymanie zapakowanego twarogu. Produkcja odbywa się w systemie hermetycznie zamkniętym, co zapewnia wysoką higienę procesu i minimalizuje bezpośrednią styczność z surowcem. Wszystkie elementy urządzeń mające kontakt z produktem finalnym wykonane są z materiałów, posiadających odpowiednie atesty i certyfikaty. Wpływa to na dłuższe terminy przydatności powstającego twarogu.

BK

PS społem Białystok

ŁAP OKAZJĘ

NIESPOTYKANE PROMOCJE*


9,59 zł/kg
11,99 zł
przysmak serowy


12,25 zł/kg
ser Złoty Talar


14,99 zł/kg
polędwica sopocka
19,99 zł


0,89 zł/szt
1,20 zł
naleśniczki jabłkowe 75g

● „Zodiak" ul. Wrocławska 5 ● „Wars" ul. Warszawska 79 ● „Mieszko" ul. Mieszka I 6
● „Tęcza" ul. Brzechwy 3 ● „Bazar" ul. Bema 89/2 ● „Kometa" ul. Wyszyńskiego 6
● „Wygoda" ul. Traugutta 1 ● „Gaj" ul. Gajowa 68 ● „Jubileuszowy" Al. J. Piłsudskiego 2
● „Delikatesy" Rynek Kościuszki 15 ● „Opalek" ul. M. Curie Skłodowskiej 16 ● „Bojary" ul. Słonimska 2/1

www.spolem.bialystok.pl

*promocja ważna od 16 do 22 lutego 2006 r

Nowy Pentax

wstrząśnięty – nieporuszony



Na polskim rynku pojawił się flagowy model nowej serii cyfrowych kompaktów Pentax Optio – Optio A10. Aparat jest pierwszym kompaktem Pentaksa wyposażonym w optyczny stabilizator obrazu.

Dodatkowymi atutami są: większa matryca z efektywnymi 8 milionami pikseli, 2.5-calowy monitor LCD oraz możliwość nagrywania filmów w rozdzielczości 640x480 pikseli, (30 kl/sek) w formacie DivX MPEG-4. Optio A10 zaopatrzono w nową, większą 1/1.8-calową matrycę CCD, oferującą łącznie 8.32 megapikseli. W porównaniu z dotychczasowymi aparatami, nowa matryca zwiększyła swój światłoczuły obszar 1.6-krotnie, co pozwala na lepsze odtwarzanie tonacji kolorów oraz zredukowanie występujących szumów. Nowo zaprojektowany i opatentowany system redukcji wstrząsów pozwala na wykonywanie nieporuszonych zdjęć z użyciem długiej ogniskowej oraz na zdjęcia wewnątrz pomieszczeń bez użycia lampy błyskowej. Aparat umożliwia nagrywanie filmów z maksymalną rozdzielczością 640x480 pikseli oraz prędkością 30 klatek na sek. Dzięki temu obraz może być porównywalny z jakością telewizyjną. OptioA10 oferuje również kompresję w formacie DivX MPEG-4* oraz system anti-shake. Pomimo tak kompaktowych rozmiarów Optio A10 zaopatrzony został w duży 2.5-calowy monitor LCD, dysponujący 232,000 pikselami. Dodatkowo wbudowany system antyrefleksyjny ułatwia wykonanie zdjęcia nawet w pełnym słońcu.

Pozostałe funkcje:

- Precyzyjny autofokus z funkcją ciągłego AF
- Podczas trybu Candle (światło świecy) czułość ustawia się automatycznie na ISO 800
- Ok. 24MB pamięci wbudowanej; karty SD
- Tryb Super Makro od 6 cm
- Pomocnicza lampka Autofokusa (on/off)
- Możliwość dodania ramki ozdobnej do zdjęcia
- Standardowa przeglądarka zdjęć, program ACDSee for PENTAX
- Funkcja redukcji czerwonych oczu na wykonanych zdjęciach
- USB 2.0 (HI-SPEED)
- Funkcja DPOF, ExifPrint, kompatybilność z PRINT Image Matching III
- Kompatybilnośc z PictBridge

Sugerowana cena detaliczna: 1490 zł

Opr. MF

INSPEKCJA HANDLOWA – ZAKUPY Z GŁOWĄ

Wojewódzki Inspektorat Inspekcji Handlowej w Białymstoku, w czwartym kwartale 2005 roku realizując program kontroli prawidłowości oznakowania i oferowania do sprzedaży wyrobów skórzanych i skóropodobnych przeprowadził kontrole w 20 detalicznych placówkach handlowych.
W przypadku 22,6% partii wyrobów stwierdzono niewłaściwe oznaczenie:
– brak nazwy towaru,
– brak nazwy i adresu producenta / importera
W 8 skontrolowanych jednostkach, co stanowi 40% placówek handlowych objętych kontrolą stwierdzono, że oferowane do sprzedaży wyroby skórzane i skóropodobne nie były oznaczone wywieszkami zawierającymi informacje wskazujące ich nazwy handlowe, ceny oraz jednostki miar, do których odnoszą się uwidocznione ceny.
Na skontrolowanych 23 partiach wyrobów skórzanych lub skóropodobnych stwierdzono zapisy mogące wprowadzić w błąd konsumentów, co do przysługujących im uprawnień z tytułu niezgodności towaru z umową. Przy 7 partiach stwierdzono, że w dołączonych informacjach podano nieaktualną podstawę prawną dotyczącą reklamacji. Ponadto ustalono, że na 2 partiach towarów o wartości 1 091 zł na etykietach dołączonych do torebek damskich znajdowała się informacja o treści „2 lata gwarancji", niezgodna z ustawą o szczególnych warunkach sprzedaży konsumenckiej (nie uważa się za gwarancje oświadczenia, które nie kształtuje obowiązków gwaranta). Nałożono 9 mandatów karnych, skierowano 19 wystąpień pokontrolnych do producentów i importerów informujących o uchybieniach w oznaczeniu towarów i zobowiązujące ich do usunięcia stwierdzonych nieprawidłowości.

Opr. MF

BUDOWLANA, uzbrojona, 10 a. Nowa Wieś k. Suwałk, 15 zł/mkw. ☎0693-535-492.

BUDOWLANE w Nowej Wsi k. Suwałk, 30 zł/mkw. ☎(0-87)566-20-08.

BUDOWLANE, Sajzy, jezioro Krzywe. 12- 15 zł/mkw. ☎0607-875-307.

BUDOWLANE, Sejny, 7, 15, 19 a, 25 zł/mkw. ☎(0-87)523-96-74.

BUDOWLANE, Sokółka, 25-30 zł/mkw. ☎(0-85)711-92-51.

BUDOWLANE, Sokółka, 28 zł/mkw. ☎(0-85)711-31-10.

BUDOWLANO-RZEMIEŚLNICZE uzbrojone w Wasilkowie, 2.000 mkw., 130.000 zł. ☎(0-85)653-93-24.

BUDYNEK gosp., działka 0.33 ha. 30.000 zł. ☎(0-85)737-56-63.m

BUDYNEK gospodarczy 15x50, siedlisko 0.33 ha, hala udojowa, 2x4 rybia ość, 340.000 zł. ☎0693-736-811.

DĄBROWA Białostocka, budynek murowany, projekt rozbudowy, ogrodzona, 60/500 mkw, uzbrojona, dobra lokalizacja, 45.000 zł. ☎0661-098-072.

DWIE budowlane obok siebie po 1400 mkw., 58 zł /mkw., obok hotelu Leśnego, w rozliczeniu przyjmę mieszkanie. ☎0606-881-066.

DWIE, trasa Mońki-Hornostaje, wieś Hornostaje, 10-20 zł/mkw lub zamienię na samochód. ☎0511-743-816.

DZIAŁKA 2.4ha, ogrodzona, częściowo utwardzona, z budynkami: mieszkalnym, warsztatowym, inwentarskimi 900 mkw, 120.000 zł. ☎(0-85)655-01-82.

DZIAŁKA budowlana 1250 m2, 16-315 Lipsk, 30 zł/m2. ☎(087)642-30-63, 0601-34-14-83.

DZIAŁKI, 2 szt., po 30arów, nad jeziorem Białym Filipowskim, dostęp do plaży, 4 zł/mkw. ☎(0-87)569-66-33.

GOSPODARSTWO rolne, 11 ha, duża obora, dom piętrowy, okolice Siemiatycz. 220.000 zł. ☎0695-666-409.

GOSPODARSTWO rolne, budynki, dom murowany, 7.20ha, wieś Jagodniki, 90.000 zł/do uzg. ☎0692-419-475

GOSPODARSTWO rolne, zabudowania, 12 ha, blisko jeziora , lasu, okolice Filipowa, 250.000,-. ☎0609-983-643.

INWESTYCYJNA leśna, 9.300 mkw., przy trasie Via-Baltica, 1 km od Jeżewa, 7 zł/mkw. ☎(0-85)664-92-66, 0501-468-408.

KROKOCIE ok. Ełku, 5 ha, obok lasu, dojazd drogą asfaltową, 1.50 zł/mkw. ☎(0-87)621-26-52.

LAS mieszany 2,95 ha, okolice Wygody, koło Łomży, 80.000 zł. ☎0501-288-121.

LAS, 50 letni z gruntem, 0,43 ha, 6.500 zł. ☎(0-85)685-20-11.

LASA sosnowy, 50-letni, 3 ha z gruntem, przyległy do Puszczy Białowieskiej, Starzyna, 17.000 zł/ha. ☎0606-232-528.

LEŚNE, 11, możliwość przyłączenia energii, 300 m od rz.Ełk, 10.000-18.000 zł/ha. ☎(0-86)273-21-85 wieczorem. ☎0692-258-791.

LETNISKOWA, Woźnawieś, okolice Rajgrodu, 15 zł/mkw. ☎(0-86)273-31-31.

NAD Jeziorem Gaładuś, 1.000- 10.000 mk, 15- 25 mkw. W rozliczeniou przyjmę samochód. ☎0605-639-921.

NAD jeziorem, linia brzegowa, 24 ary, Wierzbiny, 95.000 zł. ☎(0-87)620-05-79.

NAREWKA, 15 arów, uzbrojona, atrakcyjne położenie, 30.000 zł do uzg. ☎0663-107-413.

NAROŻNA 273 mkw z pozwoleniem i projektem os.Haricza, Suwałki, 23.000,- ☎(087)565-74-33.

ODSTĄPIĘ działkę pracowniczą z fundamentem pod altanke, lotnisko Bielsk Podlaski, 1.000 zł. ☎(0-85)730-80-41.

OGRODOWA, na ogrodzie Malwa, 2.000 zł. ☎(0-87)567-21-40, 0604-231-109.

OK. 1 ha, przy lesie, okolice Węgorzewa. 5 zł/mkw. ☎(0-87)427-48-08.

PEŁNE media, Sajzy k. Ełku 25 zł/mkw. ☎(0-87)610-27-74, 0501-032-381.

PILNIE 312 mkw, linia brzegowa, jezioro Garbaś, las, okolice Bakałarzewa, 20.000,-. ☎(087)566-78-07.

PLAC z domem, lub budowlane 600mkw, 4szt, centrum Sokółki, 20.000 zł/szt. ☎(0-85)711-37-93

PŁOCICZNO koło Ełku, 5 ha, 13 ha, widok na jezioro, +media, 1.50 zł/mkw. ☎(0-87)621-26-52.

PRZEMYSŁOWA, 8.400 mkw, uzbrojona, częściowo utwardzona, gm. Juchnowiec, 19 zł/mkw. ☎0660-755-399.

REKREACYJNA, GM. MIŁKI, STAŚWINY, LINIA BRZEGOWA, 31.263 MKW., 295.000 Zł. ☎(0-87)610-87-78. WGN NIERUCHOMOŚCI, WWW.WGN.PL, STXBN260.

000021AZ

REKREACYJNA, jez. Białe Rajgrodzkie, 4.700 mkw, linia brzegowa, 19 zł/mkw. ☎0604-950-906.

REKREACYJNE, ok.16 a, Nowa Wieś, gm.Bakałażewo, 14 zł/mkw. ☎0512-258-346, (0-87)569-44-60.

REKREACYJNO -budowlana, 2.4 ha, nad j.Serwy, 8 zł/mkw. ☎0601-392-670.

REKREACYJNO-BUDOWLANA, 1.500 mkw., starodrzew, domek, garaż, 100 mkw. do jez. Bajtkowo, 22.000 zł. ☎0608-276-932.

REKREACYJNO-OGRODNICZA, Księżyno, 800 mkw, strumyk, staw, ogrodzona, woda, prąd, 25.000 zł. ☎0512-203-303.

ROLNA, 1,60 ha ze stawem, Sokółka, 180.000 zł. ☎0609-054-454.

ROLNA, 2.5 ha, gm. Zabłudów. 4 zł/mkw. ☎(0-85)718-88-75, 0502-584-035.

ROLNA, 4600 mkw, blisko Białegostoku, 10 zł/mkw. ☎0668-361-948.

ROLNA, 5.000 mkw., gm. Zabłudów. 25.000 zł. ☎(0-85)718-88-75.

ROLNA, 63 ary, okolice Suwałk, częściowo uzbrojona, 5 zł/mkw. ☎0880-436-227.

ROLNA, możliwość przekształcenia, 10.000 mkw, 5 zł/mkw, okolcue B-stoku. ☎(0-85)650-55-77, 0888-837-392.

ROLNA, możliwość przekształcenia, 25.000 mkw, okolice B-stoku, 12 zł/mkw. ☎(0-85)650-55-77, 0888-837-392.

ROLNA, nad jeziorem, 10 km od Ełku, ok. Stradun, pow. 4.550 mkw., 17 zł/mkw. ☎0508-303-997.

ROLNA, ok.Białegostoku, 2 ha, 25 zł/mkw. ☎0604-261-838.

ROLNA, wszystkie media, 4500 mkw, 50 zł/mkw. ☎(0-85)743-85-85.

ROLNA+ budowlana, 0.96 ha, Goniądz, woda, kanalizacja, światło. 6 zł/mkw. ☎0609-153-537.

ROLNE, BUDOWLANE, REKREACYJNE, LINIA BRZEGOWA, SZEROKA OFERTA. ☎(0-87)610-87-78. WGN NIERUCHOMOŚCI, WWW.ELK01.WGN.PL.

000021BH

ROLNE, BUDOWLANE, REKREACYJNE, ŁADNA OKOLICA, SZEROKA OFERTA. ☎(0-87)610-87-78. WGN NIERUCHOMOŚCI, WWW.ELK01.WGN.PL.

000021Y

ROLNO budowlana 4000mkw, ok. Hajnówki, 50.000 zł. ☎(0-85)652-68-25, 0607-931-027.

SIEDLISKO 0.55ha, 2 domy drewniane, bal, 45 km od Białegostoku. 50.000 zł/do uzg. ☎(0-86)216-25-08, wieczorem.

SIEDLISKO 3,5 ha, dom, stodoła, murowane, Jasionówieczka, 30 km od Białegostoku, 120.000 zł/do uzg. ☎0697-594-198.

SIEDLISKO 3800 mkw. z domem i budynkami gospodarczymi, nad Biebrzą, Łomża, 110.000 zł. ☎(0-86)218-19-94.

SIEDLISKO 55 arów w okolicy Sejn, 85.000 zł. ☎0661-372-176.

SIEDLISKO 800 mkw, dom, sad, Nowa Wola k/Michałowa, 20.000 zł. ☎(0-85)746-67-91, 0694-161-273

SIEDLISKO na wsi, media, budynki gospodarcze, dom murowany, działka 35 a, gm.Mońki, 110.000 zł. ☎(0-85)716-34-53.

SIEDLISKO ok. Knyszyna, ziemia, 220.000 zł. ☎0512-235-850, 0501-073-730

SIEDLISKO z linią brzegową, 1 ha koło Filipowa, 160.000 zł. ☎(0-87)569-64-44.

SIEDLISKO, 1.300 mkw, dom murowany, Klewianka k. Goniądza, 45.000 zł. ☎0602-847-838.

SIEDLISKO, 2 ha, duże zabudowania, murowane, 135.000 zł/zamiana na mieszkanie w bloku, Suwałki. ☎0608-868-385.

SIEDLISKO, 4.400 mkw, dom do remontu, Szaciłówka k. Korycina, 51.000 zł. ☎0604-960-458.

SIEDLISKO, dom do zamieszkania, okolice Brańska. 38.000 zł. ☎0501-596-482.

SIEDLISKO, dom piętrowy, budynki gosp, stan bdb, okolice Łomży, 170.000 zł. ☎0512-454-373.

SIEDLISKO, okolice Stańczyk, Mazury, budynki +5 ha ziemi, 130.000 zł. do uzg. ☎(0-87)615-83-35, wieczorem.

SIEDLISKOWA 1.000 mkw., Sobolewo k. Białegostoku, 36.000 zł. ☎0607-621-044.

SIEDLISKOWA nad rz. Ełk, 38a, 25.000 zł. ☎0600-289-289

SIEDLISKOWA zabudowana 0,35 ha nad J. Długie, Krasne k/Krasnopola, 32.000 zł, zamiana na mieszkanie. ☎0603-754-037.

SOKOŁY, murowany, 2-poziomowy, 220 mkw., do zamieszkania, 650 mkw. działka, ogrodzone, garaż, 170.000 zł. ☎0501-612-925.

SPRZEDAM DZIAŁKI BUDOWLANE W HRYNIEWICZACH. ☎(085)742-88-29.

001422A

SPRZEDAM siedlisko w ładnym miejscu, przy lesie -75.000 zł. ☎(086)214-02-381, 0500-577-762.

STRADUNY k/Ełku, prawo budowy, dostęp do rzeki, 9a, 11.000 zł. ☎0660-754-074

TEREN ROLNY, GMINA EŁK, CZERWONKA, 2.400 MKW., 19.200 Zł. ☎(0-87)610-87-78. WGN NIERUCHOMOŚCI, WWW.WGN.PL, STXBN271.

000021BC

TEREN ROLNY, GMINA EŁK, PIASKI, 442 MKW., 12.000 Zł. ☎(0-87)610-87-78. WGN NIERUCHOMOŚCI, WWW.WGN.PL, STXBN265.

000021BB

TEREN ROLNY, MROZY WIELKIE, LINIA BRZEGOWA JEZIORA, 12.400 MKW., 384.896 Zł. ☎(0-87)610-87-78. WGN NIERUCHOMOŚCI, WWW.WGN.PL, STXBN286.

000021BD

TURYSTYCZNA, nad jeziorem, zagospodarowana, 2x500 mkw, 38.000 zł. ☎(0-86)272-67-77, 0660-636-023.

USŁUGOWO budowlana, atrakcyjna, kształtna, wszystkie media, 1400mkw, Grabówka, 145 zł/mkw. ☎(0-85)652-68-25, 0607-931-027

USŁUGOWO- przemysłowa, 2.500 mkw, Białystok, 135 zł/mkw. ☎(0-85)743-11-22.

USŁUGOWO-INWESTYCYJNA pod stację paliw, przy trasie Via Baltica, 1.000mkw, możliwość dokupienia 1,5ha, 30.000 zł. ☎0606-944-841.

USŁUGOWO-MIESZKANIOWA, 2.600 mkw., Białystok, ul. Jaśminowa, 120 zł/mkw. ☎(0-85)732-40-46.

UZBROJONA, pod działalność gospodarczą, 1 ha, Podbiele k. Ostrowii Maz., 50.000 zł. ☎0604-161-838.

WARUNKI zabudowy 17km od Białegostoku, dojazd drogą asfaltową, 3.200 mkw, 13 zł/mkw do uzg. ☎0695-614-537.

WARZYWNO-REKREACYJNA z dużym domkiem, 15 m od rzeki, ogród "Malwa", zdrenowana, urodzajna-420 mkw, 6.500,-. ☎(087)566-50-49.

ZABUDOWANA, 75 a, Podgórze, ok.Łomży, 150.000 zł/zamiana na mieszkanie 2-pokojowe. ☎0606-465-330.

ZIEMIA z dostępem do jeziora Osowa, ok. Suwałk, 1 ha, 4 zł/mkw. ☎(0-87)566-20-08.

❑ ZAMIENIĘ

7,5 ha okolice Krasnopola przy jeziorze sprzedam 11.000,-/ha lub zamienię na podobne w gminie Jeleniewio, ☎)505-130-655, ☎(087)567-19-50.

❑ WYNAJMĘ

PLAC ogrodzony, utwardzony, 6.000 mkw., Olecko, ul. Ełcka, dojazd z drogi międzynarodowej, 1.500 zł/mc. ☎0501-611-961.

SZUKAM 25 mkw., na sklep monopolowy, Białystok. ☎0508-957-512.

LOKALE UŻYTKOWE

❑ KUPIĘ

GARAŻ blaszak, Białystok. ☎0609-352-211.

GARAŻ blaszak. ☎0609-474-333.

KUPIĘ LOKAL UŻYTKOWY 30 MKW. W SUWAŁKACH. ☎0602-534-386.

001417A

❑ SPRZEDAM

1 ha, budynek.prod. 1.000 mkw. ogrzewany, biurowiec 100 mkw., 100.000 zł lub wynajmę. ☎0509-722-100.

20 mkw, Białystok, ul.Upalna, 28.000 zł. ☎0507-115-936.

40 mkw, Białystok, pawilon, ul.Witosa 25/17, 75.000 zł. ☎0602-759-704.

BUDYNEK handlowo-usługowy, Aleja Legionów, Łomża, 285.000 zł. ☎0600-896-436.

BUDYNEK, Suwałkach, 22 pokoje, 2 sale konferencyjne, restauracja, własny parking, 470.000 zł. Lub wynajmę. ☎0504-776-364.

EŁK, centrum, 440 mkw., budynek wolno stojący, +duża działka, możliwość dobudowy pięter, 450.000 zł. ☎0508-303-997.

GARAŻ blaszak -osiedle Piasta, Białystok, przy Szkole Podstawowej nr 10, 1.300 zł. ☎0503-932-344.

GARAŻ blaszak, 400 zł. ☎(0-85)714-02-19.

GARAŻ murowany na ul. Murarskiej, nowe drzwi, nowy dach, stan bdb, 12.000 zł. ☎(0-85)745-50-15.

GARAŻ murowany z kanałem, światło, Białystok, ok. ul.Kopernika, 13.500 zł. ☎(0-85)745-49-28, 0509-384-837.

GARAŻ murowany, Białystok, ul. Witosa, 18.000 zł. Lub wynajmę. ☎(0-85)663-43-10, 0504-307-796.

GARAŻ murowany, Suwałki, ul.Sejneńska, za torami, pilnie, 1.700 zł. ☎0502-035-845, (0-87)569-60-44.

GARAŻ z płyty wiórowej, Zambrów, 700 zł. ☎0511-481-366.

GARAŻ, Ełk, ul. Wojska Polskiego 40, 16.000 zł. ☎0602-402-407.

HANDLOWY Bohaterów Monte Cassino 6/26, 15.000 zł. ☎0504-515-556

KIOSK do przeniesienia, 400 zł. Pilnie. ☎0509-206-464.

KIOSK drewniany,z lokalizacja, 2.5x2.8 2.000 zł, Białystok. ☎0508-957-512.

KIOSK handlowy, wolno stojący, 20 mkw., po remoncie, ul. 27-Lipca, 5.900 zł. ☎0600-646-347.

KIOSK, 24 mkw, Suwałki, bazar, 5.000 zł. ☎0606-611-061.

KIOSK, bazar Suwałki, woda, prąd, 3.500 zł. ☎(0-87)569-17-28.

LOKAL 13.5 mkw., os. Leśna Dolina. 15.000 zł. ☎0880-194-070.

LOKAL USŁUGOWY, EŁK, CENTRUM, 95.18 MKW., 180.000 ZŁ. ☎(0-87)610-87-78. WGN NIERUCHOMOŚCI, WWW.ELK01.WGN.PL, SLXBN420.

000021AX

LOKAL USŁUGOWY, EŁK, PÓŁNOC II, 42.19 MKW., 95.000 ZŁ. ☎(0-87)610-87-78. WGN NIERUCHOMOŚCI, WWW.ELK01.WGN.PL, SLXBN429.

000021AY

ŁOMŻA, pawilon handlowy, 1030 mkw, w całości lub częściowo, 1.000zł/mkw./wynajmę 15 zł/mkw ☎0503-875-874, (0-85)715-28-90.

MAGAZYN/OBIEKT PRZEMYSŁOWY, ŁOMŻA, 746 MKW., DZIAŁKA 1.219 MKW., 290.000 Zł. ☎(0-87)610-87-78. WGN NIERUCHOMOŚCI, WWW.ELK01.WGN.PL, SBXBN181.

000021AW

NA PENSJONAT/HOTEL/MIESZK., ŚWIĘTAJNO-POŁOM, 700 MKW., DZIAŁKA 26.400 MKW., 315.000 Zł. ☎(0-87)610-87-78. WGN NIERUCHOMOŚCI, WWW.ELK01.WGN.PL, SBXBN99.

000021AV

PAWILON wolno stojący, Sikorskiego 4/2, Białystok, na handel, usługi, 8.000 zł. ☎0606-748-530.

PAWILONY handlowe, wolno stojące, 2 szt, przy PKSie Sejny, 5.000 zł/szt. ☎(0-87)517-30-80, 0602-618-679.

STRAGAN na Jagiellonii, 2.500 zł. ☎(0-85)651-28-74.

STRAGAN, Wyszyńskiego, B-stok, miejsce rogowe, 10.000 zł. ☎(0-85)653-76-35, 0507-676-200.

WARSZTAT sam.ciężarowe 240/1400. Piwnice 110, poddasze 120, do zagospodarowania przy trasie głównej k/Suwałk, 295.000,-. ☎(087)567-69-81, ☎0602-730-456.

ZAKUPIĘ garaż blaszak, do przeniesienia. ☎0697-923-063.

❑ WYNAJMĘ

100 mkw., Łapy, ogrzewanie, telefon, WC, przy głównej szosie. 25 zł/mkw. ☎0606-206-722.

20 mkw, Białystok, ul.Upalna, 200 zł +opłaty. ☎0507-115-936, (0-85)661-26-97.

20 mkw, Ełk, ul. Kilińskiego 46, 500 zł. ☎(0-87)610-18-31

21 mkw., zaplecze na działalność usługi, 400 zł, Suwałki, Zielona Górka. ☎(0-87)567-05-36.

35 mkw., dobra lokalizacji, Suwałki. 25 zł/mkw. ☎0602-767-033.

350 mkw, budynek warsztatowy, zaplecze socjalne, Suwałki, ul. Majerskiego, 5 zł/mkw. ☎0509-235-830.

36 mkw., I p, centrum Ełku, 20 zł/mkw. ☎(0-87)610-27-74, 0501-032-381.

450 mkw., ogrzewanie, 8 km od Białegostoku, 6 zł/mkw. ☎(0-85)719-20-63, 0505-399-532.

600 mkw, Łomża, 8 zł/mkw. ☎0600-896-436.

75 mkw, B-stok, Stołeczna, parter, komfort, podwójne wejście, alarm, sejf, 2.500 zł. ☎0602-317-884, (0-85)732-56-81.

AUGUSTÓW, na działalność gospodarczą 254,55 mkw i część mieszkalna 84,8 mkw, 1.750 zł. ☎(0-87)520-23-51.

BIAŁYSTOK, bardzo dobry punkt, 48 mkw, 1.100 zł. ☎(0-85)741-48-49.

BIUROWO-USŁUGOWY, 117 mkw, Suwałki, ul. Chłodna, I piętro, 20 zł/mkw. ☎(0-87)566-52-03.

BUDYNEK gospodarczy, murowany, 100 mkw, działka 0,5ha, 2km od Łap, 150 zł/m-ąc. ☎0509-286-962.

CENTRUM Ełku, 1.500 zł/do uzg. ☎(0-87)620-11-41, 0604-862-023

DOM mieszkalny, +warsztat stolarski, Majdan koło Wołomina, 1.500 zł +liczniki. ☎0501-692-512.

EŁK, biurowo-usługowe, 64 mkw., niski parter, ul. Konopnickiej, 15 zł/mkw. do uzg. ☎(0-87)610-27-74, 0501-032-381.

EŁK, centrum, parter, z możliwością adaptacji na mniejszy, 270 mkw., 18 zł/mkw. ☎(0-87)610-27-74, 0501-032-381.

EŁK, os. Konieczki, 27 mkw., 350 zł/m-c. ☎0661-375-663.

EŁK, ul. Woj. Polskiego, 65 mkw., parter, 2.200 zł/m-c. ☎0608-556-073.

GALERIA, podnajmę miejsce, ul.Stołeczna, B-stok, 75 mkw, komfortowe wykończenie, 2.500 zł. ☎0602-317-884, 0604-525-191, (0-85)732-56-81.

GARAŻ blaszak, Białostoczek, za wiaduktem, 50 zł. ☎(0-85)743-20-24.

GARAŻ pod blokiem, ul. Kraszewskiego, 150 zł. ☎0694-451-203.

GARAŻ, Ełk, ul. Wojska Polskiego 40, 120 zł/m-c. ☎0602-402-407.

GARAŻ, os.Zielone Wzgórza, Magnoliowa, 90 zł/miesięcznie. ☎0501-316-236.

GARAŻ, Suwałki, ul. Modrzewiowa. 110 zł/m- c. ☎0607-546-743.

GARAŻ, ul. Słonimska, róg Kamiennej, B-stok, 130 zł. ☎(0-85)682-24-24.

GRAJEWO, budynek gospodarczy, pod działalność, 120 mkw., prywatna posesja, 4 zł/mkw./m-c. ☎0602-489-849.

GRAJEWO, od 1 marca, I p., na handel odzieżą używaną. 800 zł/m- c. ☎0503-809-694.

HANDLOWO-USŁUGOWY, 130-500 mkw, wszystkie media, duży plac, mieszkania, przy głównej trasie, Czyżew, 1.500 zł/m-ąc. ☎(0-86)275-55-10.

HANDLOWY-USŁUGOWY, centrum Sokółki, 60 mkw., 20 zł. ☎(0-85)711-46-48.

LOKAL biurowo-usługowy, 60 mkw, I piętro, Suwałki, ul. Chłodna, 20 zł/mkw. ☎(0-87)566-52-03.

LOKAL handlowy 70 mkw, ul.Kościuszki, Suwałki. ☎(087) 565-14-50.

LOKAL USŁUGOWY, EŁK, ŁUKASIEWICZA, 108 MKW., 1.404 Zł/M-C. ☎(0-87)610-87-78. WGN NIERUCHOMOŚCI, WWW.ELK01.WGN.PL, WLXBN474.

000021M

LOKAL WYNAJMĘ, EŁK, USŁUGI, HANDEL, PRODUKCJA, SZEROKA OFERTA. ☎(0-87)610-87-78. WGN NIERUCHOMOŚCI,WWW.ELK01.WGN.PL.

000021AA

LOKAL, Augustów, Olecko, ok 100 mkw, 2.000 zł. ☎0609-950-415.

LOKAL, EŁK, CENTRUM, PARTER, 70 MKW.-1.000 ZŁ/M-C. ☎(0-87)610-87-78. WGN NIERUCHOMOŚCI, WWW.WGN.PL, WLXBN364.

000021BG

MAGAZYN, 340 mkw, okolice Łomży, 7 zł/mkw. ☎0501-627-225.

MICKIEWICZA, w pawilonie handlowo- usługowym, na biura, gabinet lekarski, 20 zł/mkw/msc. ☎(0-85)732-80-38, 0604-295-685.

MIEJSCE na reklamę 3 km od Ełku przy trasie Ełk-Orzysz, 500 zł/rocznie. ☎(0-87)621-26-52.

MIEJSCE na reklamę, Grabówka, 150 zł/mies. ☎(0-85)653-40-54

NA biuro w Białymstoku, 500 zł/m-c, do uzg. ☎0604-272-727.

NOWY, 49mkw, alarm, żaluzje antywłamaniowe, prąd trójfazowy, woda, kanalizacja, os. Nowe Miasto, 32 zł/mkw. ☎0500-422-804.

PAWILON, 12 mkw, na bazarze Kawaleryjska, ocieplany, światło, 170 zł. ☎(0-85)743-20-24.

POMIESZCZENIA na lokal handlowy w Suwałkach szukam. ☎0500-580-991.

POSZUKUJĘ garażu lub magazynu, B-stok. ☎0609-859-555.

POSZUKUJĘ LOKALU NA GABINET KOSMETYCZNY. ☎0509-106-404, ☎0509-324-480.

001913A

POSZUKUJĘ lokalu na sklep spożywczy, Suwałki. ☎0505-143-081.

POSZUKUJĘ lokalu pod działalność gospodarczą w Olecku i Augustowie, do 100 mkw. ☎0609-950-415.

PRZY głównej ulicy w Wasilkowie, na usługi, handel, biura, produkcję, za wykonaie remontu. ☎(0-85)676-34-08.

SOKÓŁKA, ul. Białostocka, 70 mkw na działalność gospodarczą, 1.300 zł +opłaty. ☎0504-866-750.

SUWAŁKI, na bazarze, 750 zł. ☎0663-143-206.

SZUKAM do wynajęcia, garaż, Suwałki. ☎0502-451-962.

SZUKAM pomieszczenia magazynowego 200-400 mkw., trasa Białystok, Sokółka, Kuźnica. ☎0887-897-120.

SZUKAM, 180- 300 mkw., na sklepy, miasta powyżej 10.000 mieszkańców. ☎0695-891-624.

SZUKAM, handlowo- usługowego, może być budynek gosp., Augustów, 30- 40 mkw. ☎0505-093-939.

W centrum miasta Suwałki na sklep - szukam, ok. 30 mkw, ☎0663-538-552.

W centrum Zabłudowa, 100 mkw, 1.100 zł. ☎(0-85)741-48-49.

W dobrym punkcie, z powodu wyjazdu, 2.000 zł. ☎(0-85)741-48-49.

W pawilonie Bema, parter, Białystok, 400 zł. +rachunki. ☎(0-85)675-58-86.

WYDZIERŻAWIĘ autokomis Olecko, ul. Ełcka 2, dojazd z drogi miedzynarodowej, teren utwardzony, 1.500 zł/msc. ☎0501-611-961.

WYDZIERŻAWIĘ plac o pow. 1500 mkw., z warsztatem samochodowym 120 mkw., Suwałki, 1.500 zł. ☎0880-383-749.

WYDZIERŻAWIĘ, Łomża, 80 mkw, z własnym parkingiem 1.000 zł. ☎0504-776-364.

ZABŁUDÓW centrum, na każdą działalność, 1.000 zł. ☎(0-85)741-48-49.

DLA DOMU

KUPIĘ

BOJLER lub zbiornik 500 l. ☎(0-85)654-17-56.

BUTLA gazowa 11 kg. ☎0503-154-719 B-stok.

BUTLA gazowa, 11 kg. ☎(0-85)681-81-04 po 18:00.

BUTLA gazowa, 11 kg. ☎(0-85)681-81-04, po 18.

BUTLE gazowe, 11 kg. ☎0691-771-641.

KOMPLET wypoczynkowy lub wersalkę w dobrym stanie, za rozsądną cenę. ☎0505-277-931.

LODÓWKO-ZAMRAŻARKA, w bardzo dobrym stanie. Okolice Sokółki. ☎0501-441-184.

OBRAZY, widoki natury, rozsądna cena, również od amatorów. ☎0695-711-064.

PIEC gazowy wiszący. ☎0507-627-924

PIEC gazowy, wiszący, mało używany. ☎(0-85)654-17-56.

PIEKARNIK do zabudowy, Suwałki, stan db. 0602-244-986.

PIERZE gęsie, lub kacze. ☎0503-188-985

SKÓRA z krowy na podłogę. ☎0604-974-743

TANIĄ pralkę Romo, bez wirówki, może być do remontu, do 50zł. Białystok, okolice. ☎(0-85)743-35-53, 0601-480-431.

ZAMRAŻARKA skrzyniowa lub szufladowa, do 250 zł. ☎0698-613-042, Łapy.

MEBLE

2 fotele, ława rozkładana, szafka 120x43x70 cm, żyrandole, 15-170 zł. ☎(085)675-08-41, 0600-323-649 po 17.

3 łóżka polowe, 2 szafki nocne, Prostki, 10-70 zł. ☎(0-87)611-26-92.

AMERYKANKA, 1- osobowa. 250 zł. ☎(0-85)653-40-36.

AMERYKANKĘ 2-osobową 200 zł, Leżankę 100 zł. ☎(086)217-08-58

BIURKO lita sosna, nowe, Suwałki, 200 zł. ☎0502-066-078

BIURKO młodzieżowe z szafką, 150 zł. ☎(0-85)654-17-56.

BIURKO młodzieżowe, 150 zł, dwie pufy, ładny żerandol na 4 żarówki, 30-90 zł. ☎(0-87)642-41-26.

BIURKO pod komputer, nowe, olcha, 180 zł. ☎0604-357-652.

BIURKO przystosowane pod komputer, jasne, 100 zł. ☎0605-646-133.

BIURKO z podstawką pod komputer, kolor buk, stan bdb, 200 zł. ☎0605-579-990.

BIURKO, 1,2x0,6 m, kanapa rozkładana 1,5x0,82 m, 260 zł. ☎(0-85)744-13-62.

BIUROWE, 2 duże biurka, 4 regały, 3 szafki, +fotel obracany gratis, 1.600 zł. ☎(0-85)682-20-55.

DREWNIANE komplety, stół +ławy, na 6 osób, 800 zł/kpl. ☎0886-149-006.

DYWAN 3x4 nowy, ładny wzór, beżowa obwódka, 300 zł. ☎(0-85)743-20-24

DYWAN wełniany, 2x 3 m, mało używany. 200 zł. ☎0694-259-021.

FOTELE skórzane 2 szt, Augustów, 300 zł. ☎0886-282-077

KANAPA 3 osobowa na sprężynach, 2 poduszki, 2 fotele, 2 pufy, Suwałki, 950 zł. ☎0509-210-101

KANAPA do spania niemiecka 3 osobowa, 2 fotele, beż, 950 zł. ☎(0-85)652-64-26

KANAPA narożna + dwa fotele, 800,-. ☎0501-743-014.

KANAPA przedwojenna, 900 zł. ☎0606-431-813

KANAPA rogowa niebieska, duża, stan bdb, 800 zł. ☎0609-214-213

KANAPA rogowa, 1.100 zł. ☎0608-719-623.

KANAPA rogowa, duża, ciemnoszara, stan bdb, 700 zł. ☎0693-467-760.

KANAPA skórzana, 2-osobowa, rozkładana, 550 zł. ☎0502-345-467.

KANAPA, 2-osobowa, rozkładana, nowa Ikea, 400 zł. Białystok. ☎0668-334-067.

KANAPĘ narożną + 2 fotele, 800,-. ☎0501-743-014.

KOMODA, pilnie, 400 zł. ☎0513-400-661.

KOMPLET mebli kuchennych, nowoczesny, 3 m, nowy, 1.350 zł. ☎(0-86)271-17-52.

KOMPLET wypoczynkowy używany, kanapa, dwa fotele, dwie pufy, ciemny brąz, 390 zł. ☎0513-369-704.

KPL mebli ogrodowych, huśtawka, 800 zł. ☎0501-441-184

KPL wypoczynkowy narożny welur, jak nowy niemiecki, 1.700 zł. ☎(0-85)652-64-26

KPL. 3+ 2+ 1. 700 zł. ☎(0-87)567-97-99.

KPL. wypoczynkowy, niemiecki, 3+ 2+ 1, ładny, stan bdb, kanapa rozkładana. 1.300 zł. ☎(0-86)275-28-53.

KRZESŁO drewniane składane, Białystok, 20 zł. ☎0502-066-078

ŁAWA, 100 zł. ☎(0-85)740-47-66.

ŁÓŻE 160 cm, szafki nocne, okleina naturalna, kolor czereśnia antyczna, 1.600 zł. ☎0606-113-810.

ŁÓŻKO piętrowe, 600 zł. ☎0885-203-208.

ŁÓŻECZKO piętrowe z materacami, 400 zł. ☎0692-485-582.

ŁÓŻKO 90.200, +materac, 500 zł. ☎0501-279-344.

ŁÓŻKO metalowe, 90.2.00, +materac, 800 zł. ☎0501-279-344.

ŁÓŻKO metalowe, dziecięce. 70 zł. ☎(0-85)741-20-90.

ŁÓŻKO sosnowe, 90, 140 zł. ☎0661-934-461.

ŁÓŻKO sypialniane, półtapczanik dziecięcy 100-300 zł. ☎0502-647-033.

MEBLOŚCIANKA dł. 2.70m, kanapa 3 rozkładana, 2 fotele, Łomża, 1.100 zł. ☎0505-033-991

MEBLOŚCIANKĘ, 400,-. ☎0600-210-499.

NIEMIECKA meblo- ścianka, dębowa, witryna oszklona. 1.900 zł. ☎(0-85)662-91-17.

NIEMIECKA witryna, Serwantka, do pokoju stołowego, kolor brąz. 1.200 zł. ☎(0-85)662-91-17.

NOWA sypialnia, 1.600 zł. ☎0604-357-652.

OBRAZ ręcznie wyszywany haftem krzyżykowym, motyw łabędzie, 34x30 cm, 80 zł. ☎90-85)711-15-56.

REGAŁ biały, 6-segmntowy, sofa 2-osobowa, rozkładna, brąz, 350-420 zł. ☎0663-586-405, B-stok.

REGAŁ młodzieżowy, niemiecki, biały z biurkiem, 3 segmenty, dł 91+95+120, 400 zł. ☎0604-623-557.

REGAŁ pokojowy, szaro-czarny, 400 zł. ☎(0-85)654-69-22.

REGAŁ Warmiak, 600 zł. ☎(0-85)741-84-16.

ROGÓWKA kuchenna + stół w klorze bordo, 300,-. ☎0501-743-014.

ROGÓWKA kuchenna + stół w kolorze bordo, 300,-. ☎0501-743-014.

ROGÓWKA rozkładana, +fotel, skóropodobna, jasny brąz, nowa, 1.700 zł. ☎(0-86)272-67-77, 0660-636-023.

RZEŹBY z drzewa ptaki, czapla, żuraw, kot, 60 cm, 80 zł. ☎(0-85)675-59-99.

RZEŹBY z drzewa, kogucik, perliczka, bardzo ładne, 80 zł/2 szt. ☎(0-85)675-59-99.

SEGMENT pokojowy bez szafy, matowy brąz, 4 części 80x2,20 m, stan bdb, 100 zł. ☎(0-86)473-03-43.

SOFA rozkładana, dwa fotele, stan bdb, 140-550 zł. ☎0602-240-972.

SOFA skórzana 2-osobowa, 350 zł. ☎(0-85)682-46-43, 0606-339-521.

SOFA welurowa, stelaż dębowy, 350 zł. ☎0606-339-521, (0-85)682-46-43.

SOFA z drewna sosonowego, 350 zł. ☎(0-85)663-14-82.

SOFY skórzane 2 szt, Augustów, 750 zł. ☎0886-282-077

SPRZEDAM SZAFKI KUCHENNE ☎0886-468-731 PO 15.00

000320A

STOLIK pod

TELEWIZOR Grundig 28", panoramiczny, 500 zł. ☎0606-809-708, B-stok.
TELEWIZOR kolorowy 14", 390 zł. ☎(0-87)642-41-26.
TELEWIZOR kolorowy na części, 50 zł. ☎0697-142-998.
TELEWIZOR kolorowy Royal, pilot, 130 zł. ☎(0-87)621-38-73.
TELEWIZOR kolorowy, 22", pilot, stan bdb, 80 zł. ☎0502-914-487, B-stok.
TELEWIZOR Philips 24", 300 zł. ☎0604-457-824.
TELEWIZOR Sony 25", 300 zł. ☎0604-457-824.
TEVION 100 Hz, stereo, pilot, 29", 450 zł. ☎0512-610-099.
TUBA Pionier 680W, wzmacniacz sonda, 650 zł. ☎0503-993-317
TUNER satelitarny Telemax, pilot, 50 zł. ☎(0-85)732-15-23
TV 14" kolorowy, pilot, 200 zł. ☎0606-249-729
TV Grundig 20" pilot, mało używany stan bdb, 320 zł. ☎0513-407-608
TV Grundig 32" panorama, megatron, 100Hz, stan bdb, 700 zł. ☎0510-402-944, (0-85)652-40-98.
TV kolorowy Uniwersum, 29", telegazeta, stereo, pip, 400 zł. ☎0698-679-985.
TV kolorowy, Thompson 28", 350 zł. ☎(0-85)719-70-68.
TV LCD, ATMI, Sony, Bravia, 32 cale, nowy. 5.700 zł. ☎(0-85)675-05-40.
TV nokia 28" stereo, pilot, stan bdb, 350 zł. ☎0513-407-608
TV Philips 25`, uszkodzony, 1.000 zł. ☎0887-339-493.
TV Thevion 29" stereo, 100Hz, nowy model, płaski przód, stan bdb, 450 zł. ☎(0-85)652-40-98, 0510-402-944
TV Universal, kolorowy, 160 zł. ☎0880-374-260.
VIDEO, JVC, sprawne, +kasety z bajkami, Ełk, 100 zł, do uzg. ☎(0-87)620-03-50.
WIEŻA Panasonic, nowa, na 5 płyt, dźwięk przestrzenny, pilot, 200 W, Ełk, 800 zł. ☎0512-492-986.
WOLCKMEN Aiwa, bez słuchawek. 50 zł. ☎0601-369-427.
WZMACNIACZ lampowy, gitarowy, audio, również doradzę, 100-1.000 zł. ☎(0-85)741-93-17, 0508-372-624.
WZMACNIACZ samochodowy do radia DLS CA-21, 2x 150W, nowy, 700 zł. ☎0602-182-963.
WZMACNIACZ samochodowy+ tuba+ kable. 500 zł. ☎0506-052-214.
WZMACNIACZ segmentowy, korektor Diora, 120 zł. ☎0660-213-593

KOMPUTERY

KUPIĘ

KOMPUTER, tanio. ☎0600-550-903.

SPRZEDAM

1.2 GHz, Geforce IV 64, Ram 256, 40 GB, monitor, 1.000 zł. ☎0608-094-734.
AMD 1.3 GHz, monitor LCD Iiyama ProLite 17", 1.600 zł. ☎(0-87)428-83-93.
AMD Sempron 2800, 512 MB/DDR, 80 GB, DVD-RW, grafika 128 MB, 1.500 zł. ☎0665-848-666.
ATHLON 1GHz 256MBram, karta Geeforce II, klawiatura, mysz monitor, 550 zł. ☎0508-516-212
ATHLON XP1800+, 512 RAM, grafika 64MB, 40 GB, nagrywarka, monitor 15", drukarka, 1.600 zł. ☎0511-779-037.
CD-ROM Samsung x52, lekki problem z wyjeżdżaniem szuflady, 10 zł. ☎0505-747-061.
CELERON 667, monitor 15", 128 RAM, 5 GB, nagrywarka, 390 zł. ☎0507-824-967.
CELORON 866 256Ram, 40 GB HDD, monitor, 650 zł. ☎0693-707-301.
DRUKARKA atramentowa, 30 zł. ☎0604-457-824.
DRUKARKA laserowa E-220 Lexmark, 700 zł. ☎0609-733-046.
DRUKARKA laserowa OKI Page 8Wlite, nowa, bęben do wymiany, 100 zł. ☎(0-85)654-76-89.
DRUKARKA laserowa, 50 zł. ☎0604-457-824.
DYSK twardy 20 GB Seagate IV 7200, 120 zł. ☎0608-094-734.
KARTA do odbioru internetu w notebooku, bez abonamentu, 380 zł. ☎0501-640-024.
KOMPUTER 486 DX2-66 420, 500 zł. ☎0697-142-998.
KOMPUTER Athlon 1800+, nagrywarka 52x, monitor 17", 1.000 zł. ☎(0-87)642-40-30
KOMPUTER Pentium 64 OMB RAM, 250 zł. Okolice Zambrowa. ☎(0-86)476-87-31.

KASY FISKALNE
WAGI ELEKTRONICZNE
SKLEPOWE
DRUKARKI ETYKIETUJĄCE
METKOWNICA
ul. Młynowa 76 lok. 5
tel. 744-47-49
D68406gwbh

KOMPUTER Pentium III, 550 zł. ☎0604-457-824.
KOMPUTEREK kieszonkowy, translator Casio, 8 języków, tłumacz, przelicznik walut, kalkulacje, 260 zł. ☎0601-565-068.
KSEROKOPIARKA Canon RT7161, na gwarancji, 2.800 zł. ☎(0-85)663-40-20, po 17, 0604-939-338.
KSEROKOPIARKA cyfrowa Konica 7060, stan bdb, 2.500 zł. ☎0608-409-904.
KSEROKOPIARKA kolorowa Canon CLC700 z wydrukiem, 1.800 zł. ☎0608-409-904.
KSEROKOPIARKA Xserox 5220. 700 zł. ☎0692-617-772.
LAPTOP Aristo Smart 270, nowy, 2 lata gwarancji, 2.600 zł. ☎0507-177-356.
LAPTOP Dell 133 MHz, 32 ram, zasilacz, Łomża, 300 zł. ☎0512-181-360.
LAPTOP Pentium III, 600 MHz, 850 zł. ☎0603-704-828.
LAPTOP Toschiba A75 P4, 2x 3,20 GHz, 512 MB, panoramiczny, LCD, 15,4" 4.900 zł. ☎0600-387-888.
LAPTOP Toshiba, stan idealny, Olecko, 900 zł. ☎(0-87)523-45-67, 0600-237-328.
LG 17", Duron 750 Mhz, 40 GB, 256 RAM, drukarka, 799 zł. ☎0887-267-815.
LG CD-RW nagrywarka CD x40, w idealnym stanie, czyta porysowane płyty, 60 zł. ☎0505-747-061.
MONITOR 15", 120 zł. ☎0691-722-777, B-stok.
MONITOR do komputera 15-calowy, kolorowy, 120 zł. ☎0696-347-371 Suwałki.
MONITOR Highscreen 15,7", (1999), 120 zł. ☎(0-85)739-50-26.
MONITOR komputerowy na części, 50 zł. ☎0697-142-998.
PALMA Palm M105 150 zł. ☎0508-244-870
PENTIUM 120, 50 zł. ☎0885-203-208.
PENTIUM celeron z DVD, monitor kolorowy `15` lub `17`, 350-450 zł. ☎0500-671-736.
PENTIUM Dell, monitor 17', 450 zł. ☎0510-615-669.
PENTIUM II 400mhz, monitor 15", 250 zł. ☎0503-364-148
PENTIUM III, 256ram, sieć, muzyka, grafika, DVD, nagrywarka, HDD 20GB, monitor, klawiatura, 700zł. ☎(0-85)740-41-85, 0502-490-839.
PENTIUM, cd-rom, monitor kolorowy, ponad 300 gier, 550 zł. ☎0695-736-234.
PENTIUM, oprogramowanie biurowe, księgowe, magazynowe, 300 zł. ☎0695-736-234.
PENTIUM, oprogramowanie biurowe, księgowe, magazynowe, 300 zł. ☎0695-736-234.
PŁYTA główna Soltek FRN-L Socket A, DDR, Athlon 2800+ MHz, Duron, Lan, 160 zł. ☎0505-747-061.
RAM 256 DDR, na gwarancji, 70 zł. ☎0692-007-642.
SAFECOM (2005.03.03), 512 RAM, 2,4 GHZ, Windows XP 2002, karta tv, 1.900 zł. ☎0501-219-334.
SKANER Agfa A4, LPT, sterowniki, Łomża, 120 zł. ☎0512-181-360.
SKANER, 30 zł. ☎0604-457-824.
SŁOWNIK elektroniczny polsko- angielski, mówiący, Porter X5, Partner X8 z kartą, 520- 1.050 zł. ☎(0-85)653-13-47.
TELEFON- fax Sharp, 180 zł. Okolice Dąbrowy Biał. ☎0880-459-929.
ZESTAW komputerowy cały, 460 zł. ☎(0-86)277-11-83.
ZESTAW komputerowy z monitorem 17", 1,1 Celeron DVD, CD-RW, 40Gb, +głośniczki, 1.000 zł. ☎0510-681-068.
ZESTAW komputerowy, monitor LG Flatron, 17 cali, 256 mg Ram, nagrywarka, drukarka, 550 zł. ☎(0-86)476-14-06.
ZESTAW komputerowy+ drukarka, Sejny. 850 zł. ☎0663-064-641.

HOBBY

MUZYKA

AKORDEON 120 basów, 3 szt., 800-2.000 zł. ☎(0-85)716-37-61.
AKORDEON 120, 16 registrów, 120 basów, 4 chórowy, stan bdb, 1.000 zł. ☎(0-87)643-08-67.
AKORDEON Dallape, 120 basów, 11/5 regestrów, tremolo francuskie, 3.800 zł. ☎(0-87)644-78-99.
AKORDEON guzikowy, 2-głosowy, 30 basów, z USA, Zambrów, 500 zł. ☎0511-481-366.
AKORDEON Hagstron 120 basów, 1.300 zł. ☎0692-617-772.
AKORDEON Hohner Tango 2M, 96 basów, biały, 9 registrów klawiatura, 3 basy, 2.000 zł. ☎0607-303-737.
AKORDEON Septtimio Soprani, 120-basowy, 9 registrów, stan bdb, 3.000 zł. ☎0696-291-992.
AKORDEON Settimo Soprani, zielony, 96 basów, 3 chóry, 1 register basy, Wołomin, 1.000 zł. ☎0607-303-737.
AKORDEON Soprani, 4-chórowy, 2.500 zł lub zamienię na Weltmejster Cantus. ☎(0-87)644-64-58.
AKORDEON Weitmaister, 96 basów, stan bdb. 1.000 zł. ☎0668-148-610.
AKORDEON Weltmaister 120 basów, 1.400 zł. ☎0504-698-348.
AKORDEON Weltmaister, 120 basów, 4-chórowy, Stella, zamienię na Weltmaitser 96 basów. ☎0511-836-727.
AKORDEON Weltmaister, 120 basów, 800 zł w rozliczeniu może być zepsuty, stary. ☎0602-441-664, (0-85)718-62-76.
AKORDEON Weltmajster, 120 basów, 800 zł. ☎(0-86)275-54-10.
AKORDEON Weltmeister 120 basów -650 zł, 96 basów -550 zł. ☎0506-255-771.
AKORDEON Weltmeister 120B nowy, 2.500 zł. ☎0512-150-161
AKORDEON Weltmeister 80 basów, 500 zł. ☎(0-85)719-40-42
AKORDEON Weltmeister 96 basów, w rozliczeniu zepsuty, stary, 700 zł. ☎0602-441-664, (0-85)718-62-76
AKORDEON Weltmeister Cordal, niebieski, 80 basów, 3 registry basy, stan bdb, Wołomin, 600 zł. ☎0607-303-737.
AKORDEON włoski Crucialelli, 48 basów. 700 zł. ☎(0-85)721-95-57.
AKORDEON włoski PARROT, 120/4, czarny, futerał, 14 +6 registrów, stan idealny, 3.700 zł. ☎(0-85)651-28-05.
AKORDEON włoski, 120 boasów, 4 głosowy, 4.000 zł. ☎(0-85)737-76-27.
AKORDEONY, 3 szt. 1.500- 4.000 zł. ☎(0-85)675-59-46.
APARAT cyfrowy Sony T7, pamięć 1 giga, 2.000 zł. ☎0512-262-602.
CASIO CTK-811, stacja dysków, +pokrowiec, 1.300 zł. ☎0695-678-222.
HARMONIA pedałowa Leonard, 1.000 zł. ☎(0-85)716-37-61.
INSTRUMENT muzyczny korki 3, +2.000 aranży na płytach CD, 2.500 zł. ☎(0-86)272-67-58.
KASETY magnetofonowe z lat 80-90, spis na maila, 200 szt., 2 zł/szt. ☎0604-782-306.
KEYBOARD Technics KN 7000, Sd card, polifonia 128, 5.500 zł. ☎0504-500-469.
KOLUMNY "Hand-Box" 2x500 W Basy + 2x250 W Góry, 3.000 zł. ☎0504-210-037
KOLUMNY Braun, 80 kW, 150 zł. ☎0696-698-561.
KOLUMNY estradowe, +końcówka mocy, handbox, 1.800 zł do uzg. ☎0661-641-705 po 16:00.
KOLUMNY niskotonowe, 2 szt, 300 W, 500 zł. ☎(0-86)217-92-67, Łomża.
KOLUMNY Tonsil, 200 W, 350 zł. ☎0511-349-360.
KORGA IS 50, stan bdb, 3.500 zł. ☎(0-85)719-98-08, 0691-721-564.
KUPIĘ akordeon lub harmonie 120 basów, do remontu. ☎(0-86)476-86-75.
MIKSER Gemini, 280 zł. ☎0502-533-680, (0-85)654-31-47.
MIKSER, 16-kanałowy, angielski, 500 zł. ☎(0-86)275-54-10.
MINIDYSK Sony, 270 zł. ☎(0-86)217-92-67, Łomża.
NAGŁOŚNIENIE, odwrotki małe, 2 szt, 2.400 zł. ☎0609-474-333.
NAJPIĘKNIEJSZE Arie Operetkowe, 3 kasety magnetofonowe, nowe, 150 zł/kpl. ☎(0-85)742-72-52.
NAJPIĘKNIEJSZE Polskie Kolędy, 5 kaset magnetofonowych, nowe, 200 zł/kpl. ☎(0-85)742-72-52.
ORGANY duże elektryczne, drewniane, ze stołkiem, do kościoła lub szkoły, 1.800 zł do neg. ☎0513-420-598.
ORGANY elektryczne Kawai FF800, profesjonalne, 800 zł ☎(0-85)712-48-36.
ORGANY Solaris X 226, 480 zł. ☎0502-345-467.
ORGANY Yamaha PSR-630, stan bdb, 1.350 zł. ☎(0-86)277-13-89.
ORGANY, stan bdb, 170 zł. ☎(0-86)277-13-89.
PERŁY Muzyki Klasycznej, V. A. Mozart, 3 CD, nowe, 150 zł/kpl. ☎(0-85)742-72-52.
PIANINO Calisia, stan bdb. 3.200 zł. ☎(0-85)716-16-31.
PIANINO Calisia. 1.900 zł. ☎0603-691-137.
PIANINO elektryczne stan idealny, nieużywane, Wysokie Mazowieckie, 3.000 zł. ☎0512-276-735
PIANINO, mahoń, niemieckie, Geyer, mało używane, 3.200 zł. ☎(0-87)643-40-01.
PŁYTY CD, różne melodie, od lat 60-tych do współczesnych, 4 zł/szt/do uzg. ☎0506-784-741, okolice Łomży.
PUZON, 350 zł. ☎(0-85)742-10-10.
ROLAND E70, stan bdb, 1.800 zł. ☎0889-663-698.
ROLAND U- 20, futerał, statyw. 700 zł/zamiana. ☎(0-85)716-50-33, 0501-102-859.
SYNTEZATOR Rolnd E70, stan bdb, używany w domu, 1.200 zł. ☎0608-409-904.
TUBA JGL, 750 W, stan bdb, 280 zł. ☎0501-921-082.
WZMACNIACZ, 100 W, samoróbka, 250 zł. ☎(0-85)662-71-29.
ZAKUPIĘ bęben marszowy, używany. ☎0503-586-604.
ZAKUPIĘ Korg IS 50, chętnie uszkodzony. ☎(0-85)715-29-32.
ZAKUPIĘ używane sentyzatory, moduły brzmieniowe, samplery, mogą być lekko uszkodzone. ☎(0-85)716-50-33, 0501-102-859.

SPRZĘT SPORTOWY

BIEŻNIA z napędem elektrycznym, domowa, 500 zł. ☎0509-942-380.


Bilardowe stoły z transportem i montażem.
Dobre ceny.
tel.(0-85)718-66-30.
www.et-bilard.neostrada.pl
P-23-2005gwbo

BUTLA do nurkowania, reduktor, pianka, nóż do nurkowania, kusza, 200-1.000 zł. ☎(0-85)654-31-47, 0502-533-680.
BUTY narciarskie, HEAD Edge, 7.0, lekko używane, 150 zł. ☎0600-830-038.
CZTERY statki stalowe, Giżycko, 12.000-46.000 zł. ☎0605-619-249.
DESKA snowbordowa, komplet, 350 zł. ☎0507-680-886.
DESKA snowbordowa, narty z wiązaniami, kije, gogle, kaski motocyklowe różne, 50-300 zł. ☎0508-097-659.
DESKA snowbordowa, wiązania, buty, 210 zł. ☎(0-85)740-49-24, 0507-355-479
DUBELTÓWKA IZ 43m kal 16/70 myśliwska, 4 mies używana, 700 zł. ☎(0-85)716-74-66
DWA jachty, typu Nesch, Giżycko, 16.000 zł. ☎0605-619-249.
DZIECIĘCY rower górski, 6-12 lat, 210 zł. ☎(0-85)745-25-10.
GRUSZKA, rękawice, worek bokserski, nowe, 400 zł. ☎0606-200-713.
JACHT żaglowy Pegas, 5-osobowy, z laminatu, kompletny, Giżycko, 11.800 zł. ☎0605-619-249.
JACHT żaglowy, turystyczno-regatowy Sportina 597, 5-osobowy, 10.000 zł. ☎0501-459-926.
KAJAK z wyposażeniem, 650 zł. ☎0604-350-993.
KAJAK, 700 zł. ☎(0-85)712-42-43.
KAJAKI kanoe, 4 szt., 600 zł/szt. ☎0509-490-751.
KIMONA karate, rozm. 164, 176, 80 zł/szt. ☎0512-203-303-B-stok.
KONTENER holenderski 3x10 m, centralne, woda, wszystkie wygody, Giżycko, 15.500 zł. ☎0605-619-249.
KUPIĘ tanio starą deskę surfingową bez żagla. ☎(0-85)743-35-53, 0601-480-431.
LUNETA myśliwska Carl 2ews Jena 6x30, 250 zł. ☎(0-87)567-86-77
ŁAWKA do wyciskania ze stojakami, 800 zł. ☎0509-942-380.
ŁÓDŹ motorowa Malibu, strugo-wodna, 5.200 zł. ☎(0-85)682-46-43, 0606-339-521.
ŁÓDŹ wędkarska nowa, plastikowa, 1.000 zł. ☎0693-297-353.
ŁÓDŹ wiosłowa jeziorna, 1.700 Zł. ☎0609-024-657.
ŁÓDŹ wiosłowo-motorowa, plastkiowa, nowa, 4-osobowa, 1.300 zł. ☎0693-297-353, (0-87)643-44-30.
ŁÓDŹ żaglowa Konrad +przyczepa podłodziowa, stan idealny, Giżycko, 24.500 zł. ☎0605-619-249.
ŁYŻWY figurowe, 4 szt, stan db, 10- 20 zł. ☎(0-85)749-27-97.
MOTORÓWKA, silnik Hondy, 50KM 4-suw, stan idealny, +przyczepa podłodziowa, Giżycko, 29.000 zł. ☎0605-619-249.
NAMIOTY wojskowe, Giżycko, 1.000-1.500 zł. ☎0605-619-249.
NART Rosigno, +buty, ok.Ełku, 200 zł. ☎0608-116-747.
NARTY 3 pary, wiązania, 30-130 zł/para. ☎(0-85)740-49-24, 0507-355-479
NARTY biegowe, komplet, 350 zł. ☎0507-680-886.
NARTY firmy Head, Austria, 190/60, bez wiązań, 150 zł. ☎(0-85)814-16-82.
NARTY Kastle z wiązaniami Tyrolia 760, Suwałki, 160 zł. ☎0507-163-219.
NARTY z butami zjazdowe, 150 zł. ☎0697-142-998.
NARTY zjazdowe dobrych firm, 100-150 zł. ☎(0-85)739-50-26.
NARTY zjazdowe Fisher Presitent, klasyczne, nowe, 100 zł. ☎(0-85)652-1391, 0606-944-841.
NARTY zjazdowe haid, wiązania salomon, buty dainsztein 42, stan bdb, 400 zł. ☎(0-86)271-71-46 ok.Zambrowa.
NARTY zjazdowe karwingowe, komplet, 500 zł. ☎0507-680-886.
NARTY zjazdowe Rozsignol exces, wiązania tyrolia, 150 zł. ☎(0-85)652-13-91, 0606-944-841.
NARTY zjazdowe, Atomic Omega Fischer, wiązania Marker, buty, kijki, 4 pary, 50-300 zł. ☎0606-688-124.
NARTY, buty używane, 3 pary, 50-100 zł. ☎0509-470-800
NOWA echosonda Eagle Cuda 128, do ryb, jachtu, głębokość do 200 metrów, 1.000 zł. ☎0668-222-954.
NOWE narty Dynastar 250-300 zł. ☎0509-470-800
ROWER górski, męski i damski, 170 zł. ☎(0-87)644-72-95.
ROWER stacjonarny, 200 zł. ☎(0-85)663-28-73
ROWER treningowy, duży, stan idealny, 210 zł. ☎0511-801-152, Dojlidy Górne.
ROWER wodny 2+1, nowy, 2.500 zł. ☎(0-87)644-68-14, po 17. ☎0886-282-077.
ROWER wodny z wyposażeniem, 1.400 zł. ☎0604-350-993.
SANKI konne, stare, 3, stan bdb, 1.200 zł. ☎(0-86)274-53-32 po 17.00.
SILNIK do roweru, 200 zł. ☎0506-864-783.
SILNIK zabortowy Jamaha 50 KM, 4-suwowy, kompletny z zegarami, Giżycko, 15.500 zł. ☎0605-619-249.
SILNIK zabortowy Tokhotsu 120KM, kompletny, dwusuw, Giżycko, 16.500 zł. ☎0605-619-249.
SILNIKI zabortowe Honda 5KM, 4-suwy, Giżycko, 4.200 zł. ☎0605-619-249.
SPORTINA 595, kompletna, +silnik, +przyczepa 2-osiowa, 15.000 zł. ☎0608-396-217.
STOJAK na przyczepkę do przewozu kajaków, solidny z oświetleniem, 500 zł. ☎0604-350-993.
STÓŁ bilardowy, regulowana wysokość, skórzane bandy, trójkąt, bile, kije, stan bdb, Suwałki, 1.600 zł. ☎0505-062-568.
UŻYWANY rower wodny, 2+1, 1.800 zł. ☎(0-87)644-68-14, 0886-282-077.
WIATRÓWKA, stan bdb, celownik optyczny, 250 zł. ☎(0-85)814-16-82.
WINDSURFING Mistral, 256 cm, Fanatik 5 mkw, komplet, 1.350 zł. Suwałki. ☎0505-721-023.
ZAKUPIĘ akcesoria i sprzęt do siłowni. ☎(0-85)654-17-56
ZAKUPIĘ śpiwory, grube, stan bdb, w rozsądnej cenie, Białystok. ☎0602-708-789.

ZWIERZĘTA

❑ DOMOWE

OWCZAREK niemiecki, suka 2-letnia, rodowód, 900 zł. ☎0608-458-645.
3 szczeniaki rasa doberman, 150 zł/szt. ☎0502-871-436.
AKWARIA kompletne z rybkami, 6 szt., 100-500 zł. ☎(0-85)651-35-64.
AKWARIA, 2 szt, do rybek lub zwierzątek domowych, 20 zł/szt. ☎(0-86)217-26-42.
AKWARIUM 40l, filtr, grzałka, pokrywa, stan bdb, 160 zł. ☎(0-86)272-35-25
AKWARIUM na stojaku ramowym, 100-litrowe, z wyposażeniem, ok. 40 rybek, 250 zł. ☎0693-409-776.
AKWARIUM rogowe, 100 l, +osprzęt, +półka, 450 zł. ☎(0-85)740-42-98.
AKWARIUM, 2 szt, 100, 200 l, osprzęt, +rybki, rośliny, 300 zł/2 szt. ☎0508-750-717, Suwałki.
AKWRIUM 14 l z osprzętem, 80 zł. ☎(0-85)745-22-20.
AMSTAF, 3- miesięczna suczka, okolice Ciechanowca. 150 zł. ☎0504-631-828.
AMSTAF, 9-tygodniowy, po dobrych rodzicach, 300 zł. ☎(0-85)741-48-49.
AMSTAFY szczeniaki, 7-tygodniowe, 150 zł/szt. ☎0508-910-635.
AMSTAFY szczenięta 4 mies, 200 zł. ☎0607-766-151
AMSTAFY szczenięta, 4 suczki, różna maść, rodzice na miejscu, 150-180 zł. ☎(0-86)472-04-95.
AMSTAFY, 4-tyg., 150-200 zł. ☎0607-140-187.
BEAGLE, 700 zł. ☎(0-86)215-75-78.
BERNARDYN 3-miesięczny, z metryką, 1.200 zł. ☎0502-024-416.
BERNARDYN suczka, 3-miesięczna, książeczka szczepień, 200 zł/zamiana. ☎(0-86)476-06-10.
BERNARDYN, masywna budowa, 18-mies., 500 zł. ☎(0-85)814-16-24.
BERNARDYNY roczne, pies, suka, 250 zł zamiana na owczarki niemieckie. ☎(0-86)278-87-74.
BERNARDYNY szczenięta, 200 zł. ☎0606-465-128.
BERNARDYNY szczenięta, 6-tygodniowe, Olecko, 200 zł/szt. ☎(0-87)520-00-26.
BERNARDYNY, pies, suka, 3-letnie, bardzo ładne, 400 zł/szt. ☎0698-668-914.
BERNARDYNY, suka 11-mies., pies 15-mies, 250 zł/szt. ☎0502-054-173.
BERNEŃSKI pies pasterski, szczenięta, rodowód, 1.800 zł. ☎0502-024-416.
BUDA dla psa ocieplana, 190 zł do uzgodnienia. ☎0600-756-400.
BUDA dla psa, ocieplana, 150 zł. ☎(0-85)741-81-62
BUDA ocieplała, 220 zł. ☎(0-85)657-56-56.
BULTERIERY, 700 zł. ☎(0-85)653-48-62, 0605-910-022.
CANE corso, szeczniętа, 500 zł. ☎0510-896-598.
COCKER spaniel, 6 tygodni, 350 zł. ☎(0-86)279-12-14, 0694-036-409.
DALMATYŃCZYK 3-mies., 100 zł. ☎0506-120-408.
DALMATYŃCZYK, 1.5- roczny. 100 zł. ☎0505-112-054.
DŁUGOWŁOSE owczarki niemieckie, mocna budowa i piękne umaszczenie, rodzice na miejscu, szczenięta, 250 zł/szt. ☎0506-987-629.
DOROSŁE i szczenięta niektórych ras psów, 200-500 zł. ☎0503-156-232.
FOKSTERIER, 1,5-roczny, suczka, wszystkie szczepienia, okolice Suwałk, 150 zł. ☎0506-769-245.
FOKSTERIERY, 3-miesięczne, 250 zł. ☎0602-216-423.
GOŁĘBIE opasowe, King, 50 zł/para. ☎(0-86)274-53-32 po 17.00.
KANARKI, harcerńskie, żółte, samice, samce, 5 szt., Białystok. 30-80 zł/szt. ☎(0-85)675-44-66.
KAUKAZ 1 rok, żółto czerwony, spokojny, 200 zł. ☎(0-85)716-78-31
KAUKAZY szczenięta, po ostrych rodzicach, 150 zł/szt. ☎(0-85)719-65-49, 0504-702-171.
KLATKA dla chomika, dwupiętrowa, 40 zł. ☎(0-85)745-22-20.
KLATKA dla papug, na nodze, okrągła, 550 zł. ☎(0-86)274-53-32 po 17.00.
KOCIĘTA perskie, 300 zł/szt. ☎0500-592-673.
KRÓLIKI miniaturki, 10-15 zł. ☎(0-87)566-58-01.
LABLADORKI, 6 tygodni, biszkoptowe, 400 zł/szczeniaczek. ☎(0-86)279-12-14, 0694-036-409.
LABRADORY szczenięta, 350 zł/szt. ☎0506-987-629.
LABRADORY, szczenięta rodowodowe, biszkopotowe, 750 zł/szt. ☎(0-86)215-75-78.
ŁAJKI 1.5 roku, 150 zł/szt. ☎(0-86)275-22-40
MOPSY, 700 zł. ☎(0-86)215-75-78.
NOWOFUNLANDY szczeniaki, 350 zł. ☎(0-87)643-03-71
OWCZAREK belgijski pies 10mies, doskonały do stróżowania, po rodowodowych rodzicach, 200 zł. ☎0607-788-678
OWCZAREK niemiecki długowłosy 2-latek, 150 Zł.. ☎(0-85)663-11-94.
OWCZAREK niemiecki długowłosy podpalany 3 lata, 150 zł. ☎(0-85)663-11-94
OWCZAREK niemiecki pies 2 lata, rodowód, czarno podpalany, kątowany, kryjący, posłuszny, 800 zł. ☎0509-747-333
OWCZAREK niemiecki pies 2.5mies, książka szczepień, 350 zł. ☎0661-117-771
OWCZAREK, niemiecki suka 1.5 roku, ładnie umaszczona spokojna, czarna podpalana, 80 zł. ☎(0-86)476-50-50, 0501-546-064
OWCZAREK niemiecki suka 4 mies, czarna podpalana, masywna budowa, zaszczepiona, 120 zł. ☎0661-725-007
OWCZAREK niemiecki, 10-mies., suczka, 200 zł. ☎(0-86)279-05-30.
OWCZAREK niemiecki, 2.5-letni, rodowód, szkolenie, ciemne umaszczenie, kątowany, wystawowy, łagodny, Białystok, 500 zł. ☎0602-442-141.
OWCZAREK niemiecki, roczny, 250 zł. ☎0600-182-344.
OWCZAREK niemiecki, suczka porodowodowa, 5-mies., czarna podpalana, szczepiona, rodzice z rodowodem na miejscu, 350 zł. ☎0509-747-333.
OWCZAREK środkowoazjatycki, suka mocnej budowy, ok. 400 zł. ☎0602-788-167.
OWCZARKI belgijskie z rodowodem, 1.000 zł. ☎0601-147-639.
OWCZARKI niemiecki, szczeniaki 3- miesięczne, aktualna ks. zdr., 2 szt. 200 zł/szt. ☎(0-85)719-20-62.
OWCZARKI niemieckie w różnym wieku, 100-500 zł. ☎0502-158-091.
OWCZARKI niemieckie, 4-12 msc., 400-500 zł. ☎(0-87)568-59-10, 0609-033-585.
OWCZARKI niemieckie, długowłose, 400 zł. ☎0602-335-865.
OWCZARKI niemieckie, suczki, 3-miesięczne, czarne podpalane, 180 zł/szt. ☎(0-86)217-92-83.
OWCZARKI niemieckie, suczki, szczenięta i dorosłe, po rodowodowych rodzicach, 300-500 zł/szt. ☎0502-054-173.
OWCZARKI niemieckie, suki, 5-mies., mocna budowa, 300 zł/szt. ☎0698-668-914.
OWCZARKI niemieckie, szczenięta, starsze, 5 szt. 200- 500 zł/szt. ☎(0-85)650-13-81.
OWCZARKI niemieckie, szenięta, suczki, różny wiek, po rodowodowych rodzicach rodzice na miejscu, 300-500zł. ☎(0-86)278-87-74.
PAPUŻKI faliste, nimfy 15- 40 zł/szt. ☎(0-85)719-31-08.
PEKIŃCZYK 5-mies., 250 zł. ☎(0-86)215-02-84.
PEKIŃCZYK, długowłosa suczka 2-miesięczna, szczepiona, 350 zł. ☎(0-85)653-57-07.
PEKIŃCZYK, suczka, 9- tyg. 350 zł. ☎(0-86)279-12-14, 0694-036-409.
PEKIŃCZYKI miniaturki, 300 zł. ☎(0-86)476-42-78.
PEKIŃCZYKI szczenięta kolorowe, 400zł. ☎0500-592-673.
PEKIŃCZYKI, szczenięta, 300 zł. ☎(0-85)718-76-06, 0608-505-284.
PIES mieszaniec wilczur, 2-letni, 200 zł. ☎(0-85)814-16-24.
PIES rasa amstaff 6 msc, bardzo ładnej budowy, 200 zł. ☎0502-871-436.
PIES, Amstaf, 6- miesięczny, bardzo ładna budowa. 200 zł. ☎0501-926-380.
PINCZERKI miniaturowe, 2-miesięczne, szczepione, 250 zł. ☎(0-85)653-57-07.
PIT Bull, 10- miesięczny. 200 zł. ☎0697-950-575.
PITTBUL american, 9 tyg, po dobrych rodzicach, bez rodowodu, 400 zł. ☎(0-85)741-48-49.
PRZYJMĘ owczarka niemieckiego. ☎(0-85)654-31-47, 0502-533-680.
PRZYJMĘ psa bernardyna, 2, 3-letniego, do pilnowania posesji 0,5 ha, ostry. ☎(0-85)717-56-18.
PUDELEK i sznaucerek, 2-miesięczne, 100 zł. ☎(0-85)653-57-07.
PUDELKI, 270 zł. ☎(0-85)653-48-62, 0605-910-022.
RATLERKI, 300 zł. ☎(0-85)738-50-47.
RATLERKI, szczenięta, śliczne, 300 zł. ☎(0-85)718-38-25.
RHODESIAN ridgeback, afrykański, suka, o doskonałej psychice, uwielbia dzieci, doskonały obrońca, przyjaciel, 1.500 zł. ☎0696-732-676.
ROTTWEILERY rodowowdowe, doskonałe szczenięta po utytułowanych rodzicach, 1.000-1.500 zł. ☎(0-85)718-37-20, 0609-865-834.
SHIH-TZ-U 500 zł. ☎0502-546-842
SPANIELE szczenięta, czarne, 350 zł/szt. ☎0500-592-673.
SPRZEDAM 2 LOTY GOŁĘBI, BIAŁE STANDARTY I INNE OZDOBNE. ☎0503-156-232.
SUCZKA owczarka niemieckiego 4-miesięczna, zaszczepiona, odrobaczona, ojciec długowłosy, 150 zł. ☎0503-308-955, Olecko.
SUCZKA owczarka niemieckiego, 4- miesięczna, czarna, podpalana, masywna budowa, zaszczepiona. 140 zł. ☎0661-725-007.
SUCZKA owczarka niemieckiego, roczna, ostra. 400 zł. ☎(0-86)476-18-07.
SUCZKA rodowodowa, 1- miesięczna, owczarek niemiecki. 500 zł. ☎(0-86)279-12-14, 0694-036-409.
SUKA bernardyn, 2-letnia, 250 zł. ☎(0-85)654-31-47, 0502-533-680.
SZCZENIAK owczarka niemieckiego, 6 msc, 250 zł. ☎0600-182-344.
SZCZENIĘTA amstafa, 150 zł/szt. ☎(0-85)716-78-95.
SZCZENIĘTA Haski, Suwałki, 7 szt. 500 zł/szt. ☎0603-500-783.
SZNAUCER miniatura suka, 4 mies, 250 zł. ☎0502-546-842
SZNAUCER miniaturka, po rodowodowych rodzicach, 400 zł. ☎(0-86)271-56-89, 0600-279-398.
SZNAUCER miniaturka, szczenięta po rodowodowych rodzicach, 3 szt, 350 zł. ☎0888-324-361.
SZNAUCER średni, czarny, 200 zł. ☎0502-158-091.
SZNAUCERKA miniaturowa czarno-srebrna, suka hodowlana, 700 zł. ☎0698-151-518.
SZNAUCERY miniatura czarno-srebrne, po rodowodowych rodzicach, ładnie wybarwione, 400 zł. ☎0608-694-488

STOJAKI do wykładzin dywanowych i wykładzin PCV, 2.000-3.000 zł do uzg. ☎0508-303-997.
SZAFA gastronomiczna, zlew 2 komorowy z blachy nierdzewnej, 500 zł. ☎(0-85)74-16-09
SZAFA przeszklona mroźnicza, Helcama, poj 500 l, 1.780 zł. ☎0506-166-744.
SZAFY chłodnicze, 2 szt., 900 zł/szt. ☎(0-87)423-06-96, 0509-979-723.
UBIJACZKA cukiernicza, 1.100 zł. ☎0698-289-029.
WAGA uchylna 250 zł. ☎0504-866-750.
WAGA uchylna, 90 zł.☎(0-85)743-35-53, 0601-480-431.
WAGA uchylna, stan db, zalegalizowana, 300 zł. ☎0693-535-445.
WAGĘ elektroniczną, 2 stoły kwasoodporne, 500-1.000 zł. ☎0601-062-064.
WAGI drewniana i stalowa, 200-300 zł. ☎(0-86)275-23-72.
WIESZAKI, 300 szt, 25 gr/szt. ☎0696-852-167.
WYPOSAŻENIE sklepu spożywczego, Gołdap. 5.000 zł/do uzg. ☎0501-669-322.
ZLEWOZMYWAKI, z szafkami, kwasoodporne, 100 zł/szt. ☎0601-080-368.

MASZYNY I URZĄDZENIA

KUPIĘ

100 m wąskotorówki. ☎0695-976-874.
AGREGAT do bielenia ścian. ☎(0-87)641-32-27.
AGREGAT prądotwórczy lub sama prądnicę. ☎0886-272-206.
AGREGAT prądotwórczy lub samą prądnicę. ☎0692-021-586.
AUTOMAT DO LODÓW NRD +CZĘŚCI: ☎(086)219-20-30. 003256B
BETONIARKA 150-250, do 500 zł. ☎0505-750-500.
BLATY do heblarki, strugane. ☎(0-85)651-07-18.
BUTLE tlen argon z reduktorem. ☎(0-85)814-13-48.
DRABINA metalowa, używana, składana. ☎(0-85)742-06-68.
FREZY stolarskie lub głowice frezujące. ☎(0-85)719-75-81.
HEBLARKO -pilarkę, w rozsądnej cenie. ☎(0-85)738-53-34.
JELCZ, wywrotka, przystępna cena. ☎0691-732-055.
KOŁO pasowe do wiertarki stołowej, kilkustopniowe. ☎(0-85)737-37-62.
KONTOWNIK, 2- teownik 5- 12 cm. ☎0888-172-047.
KOPARKO-ładowarka Ostrówek. ☎0608-474-478
KOPARKO-ładowarkę Ostrówek, może być do remontu, zdecydowanie. ☎0604-834-553.
MASZYNA do obróbki kamienia. ☎0510-279-747.
MASZYNY do produkcji mat trzcinowych. ☎0607-664-755.
MIGOMAT i sprężarkę. ☎0500-580-991.
MONTOWNICĘ do tirów, wulkanizacyjną. ☎0509-808-299.
MOTOREDUKTOR, 300-600 obr. ☎(0-85)737-37-62.
PIASKARKA z kompresorem, kompletna. ☎0502-543-726.
PIASTĘ do bębna betoniarki 150 na 8 szpilek produkcji Gołdap, (1989). ☎(0-89)741-26-53.
PIEC do c.o. marki Zębiec, w stanie db. ☎(0-85)737-35-54, 0604-811-900.
PIŁA spalinowa Stihl, rozsądna cena, Augustów. ☎0505-616-009.
PŁUG do śniegu. ☎0691-540-186.
PODAJNIK drutu do migomatu, 200- 250 Amper, Suwałki. ☎0600-056-984.
POMPA hydroforowa, silnik. ☎(0-85)716-77-66.
POSUW 3-rolkowy do frezarki. ☎0698-086-224.
PÓŁAUTOMAT spawalniczy, uszkodzony. ☎(0-85)653-46-61.
PRZETWORNICĘ prądu akumulatora 12V, fabryczną, na prąd zmienny, 220V, 650V, 750V, 800 lub podobną. ☎0506-363-924.
RĘBAK do gałęzi, do 17 cm. ☎(0-85)737-35-95.
SILNIK elektryczny 7.5 kW. ☎(0-86)476-06-29.
SILNIK elektryczny, 7.5 kW, 1400 obrotów. ☎(0-85)718-86-53.
SPAWARKA Migomat, 160 A i więcej. ☎(0-85)814-13-48.
SPAWARKA Migomat, powyżej 200 Amper. ☎(0-85)814-13-48.
SPAWARKĘ 1-fazową, może być rzemieślnicza. ☎0887-284-687.
SPAWARKĘ transformatorową, fabryczną, do 500 zł. ☎(0-85)716-52-70.
SPYCHACZ DT stan db, niedrogo. ☎0509-286-962
TOKARKA do metalu. ☎0693-286-167.
WAGOWSKAZY do wag pomostowych i żywcowych. ☎0663-576-065.
WÓZEK widłowy, może być do remontu. ☎0501-760-548.
WÓZEK widłowy. ☎0663-460-468.
WYPOSAŻENIE warsztatu blacharsko-lakierniczego. ☎0500-626-653.

SPRZEDAM

15 grzałek wodnych, 2000 V, 12 zł/szt. ☎(0-85)654-22-90.
2 koła do traka taśmowego, 2 śruby z nakrętkami dł 120cm, 1.200 zł. ☎(0-85)654-14-01.
5 styczników, zasilanie 220 V na 16 amperów, 3 styki główne, 15 zł/szt. ☎(0-85)654-22-90.
AGREGAT chłodniczy 3 szt, do chłodni, używane, 1.000 zł/szt. ☎(0-85)716-72-18.
AGREGAT do białkowania, do remontu, 300 zł. ☎(0-86)271-47-54.
AGREGAT prądotwórczy 2,2 KW, 1.500 zł. ☎(0-85)741-82-28.
AGREGAT PRĄDOTWÓRCZY 30 KW, DIESEL, 7.300,-, ☎0604-708-420. 0003808
AGREGAT prądotwórczy 7.5 KW, niesprawny. 800 zł. ☎0511-294-537.
AGREGAT prądotwórczy diesel, silnik Andoria, chłodzony powietrzem, 3.500 zł. ☎(0-85)740-24-02.
AGREGAT prądotwórczy, 16KW, 20KVA, 5.900 zł. ☎0501-288-527.
AGREGAT prądotwórczy, 20 KW, ze spawarką, fabryczny, napędzany ciągnikiem, 6.000 zł. ☎(0-86)278-55-98.
AGREGAT prądotwórczy, 8 KW, benzyna, rozruch ręczny i akumulatorem, polski, 4.500 zł. ☎(0-86)476-36-43.
AGREGAT prądotwórczy, silnik SW400, mało używany, 11.000 zł. ☎0698-145-601.
AGREGAT strunowy, szer. 5.2 m, 2.000 zł. ☎0605-382-808.
BARAKOWÓZ bez kół, 3.000 zł. ☎0693-608-705.
BETONIARKA 130 l, stan idealny, 950 zł. ☎0887-284-687.
BETONIARKA 130 litrów na 220V, 1.000 zł. ☎0600-462-498.
BETONIARKA 150 l, na przekaźnk mocy, 1.100 zł. ☎(0-86)217-22-14.
BETONIARKA 80l, 220V, 450 zł. ☎0509-682-532
BETONIARKA samorobka, 80 l, silnik, 500 zł. ☎(0-86)476-01-71.
BETONIARKA zawieszana Fleg, samozaładowcza 0,5 msześc., 12.000 zł. ☎0694-696-052.
BETONIARKĘ,-130 l, 1-fazowa, nowa, 1.100 zł. ☎0697-524-180.
BETONIARKĘ 150 litrów z agregatem nowa; 1650 zł. ☎(086)215-02-75
BETONIARKĘ 150 z agregatem noza, 1600 zł. ☎(086)215-02-75
BETONIARKĘ stary typ, 150 l, 1.300 zł. ☎0506-363-924.
BUTLA duża, do acytlenu, z reduktorem, 150 zł. ☎(0-85)675-15-90, (0-85)721-62-70.
BUTLA po freonie, 50 zł/szt., 3 szt. ☎(0-85)715-53-76.
BUTLA w kpl, 950 zł. ☎(0-86)477-10-23
BUTLĘ spawalniczą tlenową z reduktorem, 550 zł. ☎0602-182-963.
C-360, (1992), Sejny, 18.000,- ☎0502-479-239.
C-360-3P, (1989) z kabiną, oryginał, okolice Sejn, 19.500,-, ☎0509-746-233.
CHŁODNIA 2 drzwiowa, 80x80x200 cm, 500 zł. ☎0509-402-209.
CHWYTAK do drewna, 2.300 zł. ☎0601-947-791.
DO papierówki chwytak z głowicą obrotową, 2.500 zł. ☎0606-315-935.
DT-100: głowica, obudowa zwolenicy, blok, tłoki, wieś Hornostaje 3 km od Moniek, 100-500 zł. ☎0511-743-816.
DWUPIŁA, 3.500 zł. ☎0602-763-685.
DYMA 8: heblarko-wyrównarko-tokarka-frezarka, stoliczek do bocznego wiercenia, 2.600 zł. ☎0601-482-668.
DYMA-8, heblarko-strugarko-frezarka, pilarka, wiertarka, 3.500 zł, Łomża. ☎0600-896-436.
DŹWIG HDS, kompletny, sprawny, możliwość montażu na przyczepę zrywkową lub samochód ciężarowy, 7.000 zł. ☎(0-87)421-73-09.
DŹWIG towarowo-osobowy, 1.600 kG, 12.000 zł. ☎0602-329-519.
ELEKTROWCIĄG suwnicowy, udźwig 3,2 tony z wózkiem jezdnym, 1.500 zł. ☎0887-931-094.
FREZARKA do drewna Kusing ze stołem format. i bocznym wózkiem, gwarancja, 14.000 zł. ☎0698-679-985, Gołdap.
FREZARKA do metalu 1.200x400, 11.000 zł. ☎(0-87)566-33-61.
FREZARKA do metalu, 9.500 zł. ☎0509-166-026.
FREZARKA dolnowrzecionowa DFDA-2 Gomad, blat 2 mb, 4 prędk. obrotowe, lewo-prawo, 5.000 zł. ☎0698-679-985, Gołdap.
FREZARKA dolnowrzecionowa do drewna, 8.500 zł. ☎0602-747-468.
FREZARKA dolnowrzecionowa samorobka, 1.500 zł. ☎0501-934-267.
FREZARKA górnowrzecionowa do drewna, 5.000 zł. ☎0602-747-468.
FREZARKA Kusing (2005), stół formatowy, boczny wózek, 14.000 zł. ☎0698-679-985.
FREZY do metalu, trzpienie frezerskie, wytaczadło do otworów, ściernice 150x32x20, konik frezerski, 8-1.400 zł. ☎0602-240-972.
FRYTKOWNICĘ ciśnieniową 2000 zł. ☎0500-359-798
GIENTARKA do blachy. 1.200 zł. ☎(0-85)722-86-17.
GLEBOGRYZARKA, stan bdb, l wł., 1.400 zł. ☎0608-064-969.
GŁOWICA frezarska do metalu, nowa, na 8 płytek skrawających 12x12 mm, Ełk, 370 zł. ☎0507-195-175.
GRUBOŚCIÓWKA 4- stronna, 5- głowicowa, niemiecka. 17.000 zł. ☎(0-85)681-62-56, po 19.00, 0509-490-823.
GRUBOŚCIÓWKA TRZYSTRONNA, FABRYCZNA, 1990, 50 CM. 11,5 TYS. ☎0889-617-218. 001326R
GRUBOŚCIÓWKA, 3.500 zł. ☎(0-85)681-55-53.
HEBEL elektryczny, Black Deker, 900 W, uszkodzony, B-stok, 150 zł. ☎0607-379-723.
HEBLARKA Dyma 1.700 zł. ☎0501-441-184
HEBLARKA+ frezarka. 1.000 zł. ☎(0-87)568-12-85.
HEBLARKA+ grubościówka, bez silnika. 800 zł. ☎0663-498-758.
HEBLARKO-PILARKA, 5,5 KW, 1.000 zł. ☎(0-87)569-62-53, 0502-479-426.
HYDROFOR 200 l +pompa, 1.100 zł. ☎(0-86)478-34-79.
IMADŁO kątowe, 650 zł. ☎0602-240-972.
IMADŁO kątowe, narzędziowe, 400 zł. ☎(0-85)743-10-16.
KARCHER przemysłowy z gorącą wodą, 250 bar, 2000 rok, cena 3.500zł. ☎0501-125-968.
KARNISTRY plastikowe, 60 l, 30 szt; 15 zł/szt. ☎0606-640-585.
KIFOR, udźwig 1.500 kg, 250 zł. ☎(0-86)272-88-72, po 18.
KOCIOŁEK go grzania smoły i lepiku, 500 zł. ☎0663-498-758.
KOMPLET maszyn, do produkcji papierowych rol, 38.000 zł. ☎0697-446-310.
KONTENER okrętowy, izotermiczny, 14 m, 4.500 zł. ☎0692-140-919.
KOPARKA Atlas 1704 gąsienicowa poj 1.3m3, (1992) 75.000 zł. ☎0693-390-242
KOPARKA EO 4321 kołowa poj 1.1m3, (1990) 40.000 zł. ☎0693-390-242
KOPARKA Kubato, 1,5 t (1989) 15.000 zł. ☎0604-514-017.
KOPARKA linowa KM 251, 13.000 zł. ☎0692-500-151.
KOPARKA Waryński, kołowa. ☎(0-86)270-21-06.
KOPARKO- ładowarka Ostrówek KT162 (1983) 18.000 zł. ☎(0-86)272-54-78.
KOPARKO spycharka Białoruś typ rolniczy 15.000 zł ☎(086)279-12-38, ☎(086)212-03-40.
KOPARKO-ŁADOWARKA Ford, 15.500 zł. ☎0505-879-308.
KOPARKO-ŁADOWARKA Ford, 15.500 zł. ☎0505-879-308.
KOPARKO-SPYCHARKA Białoruś, (1989), budowlana, 2 łyżki, 20.000 zł. ☎0507-393-648.
KOSIARKA spalinowa do drobnej naprawy, Białystok, 260 zł. ☎0607-379-723
KOSIARKA traktorek Murray, 14KM stan bdb, 2.900 zł. ☎(0-86)274-30-87
KOŚCIARKA po kapitalnym remoncie, 800 zł. ☎(0-86)271-47-54.
KOTŁOWNIA ekologiczna, piec +automatyka, 10.000 zł. ☎(0-85)715-35-44, 0604-863-823.
KOTNIKI 30 szt, lajter wraz z motoreduktorem, wentylator, 10- 300 zł. Okolice Białegostoku. ☎0887-591-545, wieczorem.
KOWADŁO, 500 zł. ☎0507-588-552.
KRAJZEGA metalowa silnik 7.5KW, 900 zł. ☎(0-85)722-81-95
KRAJZEGA, 550 zł. ☎0500-603-451.
KRAJZEGA, mała konstrukcja, metalowa, silnik 5,5 KW, mało używana, 500 zł. ☎(0-85)716-70-88.
KRAJZEGA, nowa, 1.200 zł. ☎0502-064-010.
KRAWĘDZIARKA hydrauliczna do blachy, dł. 1,6 m, 5.000 zł. ☎(0-85)654-61-90.
KREJZEGA, regulacja wys.piły, Suwałki, 650 zł. ☎(0-87)565-52-04.
LAMPA sodowa ORX 2 E40 2 szt, przemysłowa, 300 zł. ☎0502-645-820
ŁADOWARKA czeska 4m3 łyżka (1996) i koparka gąsiennicowa łyżka 1 m3 (1992), 60.000 zł. ☎0602-184-795.
ŁADOWARKA czołowa Hanomag 66C, poj. łyżki 3,5 msześc (1981) okolice Augustowa, 65.000 zł. ☎(0-87)641-22-13, 0606-516-772.
ŁADOWARKA HON-053, 12.000,-. ☎0604-955-045. 001734A
ŁADOWARKA Zeppelin 4, 32.000 zł. ☎0609-352-267.
ŁADOWARKO-SPYCHARKA Białorus, typ budowlany (1984) 10.000 zł. ☎(0-86)474-41-92.
ŁAPY do podnośnika, 90-110 cm, 500 zł. ☎0504-964-387.
ŁAPY do wózka widłowego, 300 zł. ☎0880-544-668.
ŁUPARKA do drewna, 950 zł. ☎0602-761-395.
MAGIEL elektryczny, 2.000 zł. ☎(0-86)275-49-55.
MASZYNA do cięcia kamienia, 14.000 zł. ☎0510-490-891.
MASZYNA do lodów tradycyjnych ze spustem, 2.000 zł ☎0604-567-515.
MASZYNA do pieczenia rurek, 2 i 3 płytkowa, 100 zł. ☎(0-85)715-28-90, 0503-875-874
MASZYNA do pieczenia sękaczy, 1.000,-, ☎0602-277-822.
MASZYNA do produkcji siatki ogrodzeniowej. 1.500 zł. ☎0691-499-105.
MASZYNA do szycia Pfa, 250 zł. ☎(0-85)719-77-54.
MASZYNA do szycia Textima, stan db, 300 zł. ☎(0-85)663-54-75.
MASZYNA do szycia, 200 zł. ☎0663-498-758.
MASZYNA do szycia, wieloczynnościowa, bogata liczba ściegów, gwarancja, 250 zł. Dąbrowa Białostocka. ☎0606-228-180.
MASZYNA elektryczna do pieczenia sękaczy. 1.000 zł. ☎(0-87)563-00-54.
MASZYNA hydrauliczna do zaginania rur, 1.200 zł/do uzg. ☎0663-498-758.
MASZYNA kuśnierska ze stołem, 500 zł. ☎(0-85)652-28-66, 0512-611-885
MASZYNA stolarska, pilarka, frezarka, czopiarka, 2.000 zł. ☎(0-87)421-81-65.
MASZYNA szwalnicza, stegnówka, guzikarka. 1.200 zł. ☎0600-278-976.
MASZYNĘ do zbierania kamienia z napędem hydraulicznym, 5.000,-, ☎0697-532-873.
MASZYNY krawieckie, stebnówka +overlock, 1.700 zł. ☎0600-400-016.
MŁOT WYBURZENIOWY BOSH, 2.300,-, ☎0604-708-420. 000380A
MŁYNEK kamieniowy, niemiecki, k. Filipowa, 200 zł. ☎0600-247-131.
MOTOREDUKTOR niemiecki silnik 2 biegowy 3 fazowy, 300 zł. ☎(0-87)565-16-87
MTZ 82, stan db, duża kabina, 18.000 zł. ☎(0-87)421-73-09.
MYJKA ciśnieniowa 6.5HP, silnik spalinowy 170 bar, 2.500 zł. ☎0601-191-187
MYJKA ciśnieniowa Karcher HDS790, na ciepłą wodę, osprzęt, 2.600 zł. ☎0609-733-046.
MYJKA ciśnieniowa Karcher, ciśnienie robocze 140 bar, 550 zł. ☎0507-680-886.
MYJKA Karszer , dużej wydajności, 2.700 zł. ☎0505-879-308.
MYJKA WAP, do remontu. 1.100 zł. ☎0604-806-848.
MYJKA wysoko ciśnieniowa, na gorącą wodę, 1.500 zł. ☎(0-86)272-33-54.
MYJKI ciśnieniowe Karcher, nowe, K-6, K-2, 400-1.400 zł. ☎0697-524-180.
NACZEPA miller, spycharka DT-73B (1994) koparka ład.cał.428B, stan idealny, bez wycieków, luzu, 10.000 zł. ☎0504-418-162.
NADWOZIE przyczepy 6 t. 700 zł. ☎0607-537-716.
NAGRZEWANICĘ na olej opałowy, 600 zł. ☎0600-896-436.
NAGRZEWNICA 50 kW, 1.600 zł. ☎0601-373-106..
NAGRZEWNICA elektryczna moc zmienna, 1.100 zł. ☎0500-335-960.
NAGRZEWNICA elektryczna, siłowa do garażu, 600 zł. ☎0501-760-548.
NAGRZEWNICA gazowa Abb-isun, holenderska, 80KW, 1.700 zł. ☎0696-224-127, 0692-187-597
NORZYCE gilotynowe NG6x1000, 10.000 zł. ☎0505-873-504
NOŻYCE do blachy, 3 mm, na stojaku, ręczne, oryginalne, 350 zł/do uzg. ☎0512-245-297.
NOŻYCE krążkowe do blachy, 500 zł. ☎(0-85)654-61-90.
NOŻYCE uniwersalne do stali, 2.000 zł. ☎0604-914-760.
ODSYSARKA oleju do warsztatu samochodowego. 1.250 zł ☎0501-760-548.
OFISIARKA, 3.500 zł. ☎0602-763-685.
OKLEINIARKA, wąskich płaszczyzn, 4.500 zł. ☎0608-632-529.
OPONY do ładowarki Dunlop 16/70-24 2 szt, 800 zł. ☎(0-86)219-16-71
OPONY z felgami od wózka akumulatorowego, nowe, 100 zł. ☎(0-85)715-53-76.
OSTRÓWEK (1973) +pług do śniegu, widły, koła do kiszonki żelazne, przednie koła nowe, 11.500zł. ☎0695-649-242.
OSTRZAŁKA do pił taśmowych +rozwierak, 2.300 zł. ☎0508-111-260.
OSTRZAŁKA do pił trakowych, 2.000 zł. ☎(0-85)651-07-18.
OSTRZARKA do pił taśmowych, 1.500 zł. ☎0606-757-268, Hajnówka.
PIEC C.O., 75 kW, z podajnikiem na groszek i pelec, gearancja, 16.000 zł. ☎0600-896-436.
PIEC co. gazowy, 30 KW, nowy, 1-funkcyjny, 500 zł. ☎(0-85)743-10-16.
PIEC grzewczy żeliwny, obudowany blachą, kwadratowy, typ kominek-koza, na opał stały, 500 zł. ☎(0-85)743-10-16.
PIEC na drzewo 60 kW (2004) Atmos, 4.500 zł. ☎0600-896-436.
PIECYK gazowy "Valliant", typ Geyser Mag Premium elektronik 24/2XP, stan bdb, 800 zł. ☎0602-182-963.
PILARKA Bosch PKS-40, 250 zł. ☎0502-914-487.
PILARKA fabryczna Reszel, 5.800 zł, okolice Suwałk. ☎0507-794-024.
PILARKA fabryczna Reszel, 5.800 zł. ☎0507-794-024.
PILARKA ręczna Fèstool TS55 EBQ+, 1.200 zł do uzgodnienia, Suwałki. ☎0606-101-131.
PILARKA spalinowa Stihl 240, używana, stan bdb, 1.000 zł. ☎0503-021-109.
PILARKA stolarska, z podnoszoną piłą i bocznym wózkiem, 2.200 zł. ☎(0-85)651-07-18.
PILARKA, 400 zł. ☎0501-441-184.
PILARKO- heblarka, tokarka, frezarka w jednym. 2.100 zł. ☎0508-257-310.
PIŁA elektryczna ręczna Einhell 230V, Białystok, 330 zł. ☎0501-456-832.
PIŁA formatowa do płyty, podcinak. 6.500 zł. ☎0606-744-669.
PIŁA formatówka. 6.500 zł. ☎0509-166-026.
PIŁA Husqvarna PS 180, ok.Dąbrowy Białostockiej, 300 zł. ☎0880-459-929.
PIŁA motorowa do cięcia drzew Tajga, 250 zł. ☎(0-86)476-10-90.
PIŁA motorowa, Partner, mało używana, stan db. 250 zł. ☎0600-182-344.
PIŁA Partner spalinowa, szara, 1.000 zł. ☎0698-589-289.
PIŁA ramowa do cięcia stali, 1.200 zł. ☎0604-914-760.
PIŁA spalinowa Drużba, uszkodzony gaźnik, 170 zł/do uzg. ☎0512-245-297.
PIŁA spalinowa Husqvarna 61, do dużych obciążeń, prowadnica 55 cm, mało używana, 1.100 zł. ☎(0-85)683-29-20.
PIŁA spalinowa Jonsered 2040 T, 550 zł. ☎(0-85)730-69-27.
PIŁA spalinowa Oleomac 951, stan bdb, 800 zł. ☎0880-797-123.
PIŁA spalinowa Oleomac 956, stan bdb, 1.200 zł. ☎0880-797-123.
PIŁA spalinowa Solo 651, stan bdb, mało używana, 350 zł. ☎(0-87)567-39-10, 0507-610-973.
PIŁA spalinowa Stihl 026, 850 zł. ☎0505-423-138.
PIŁA spalinowa Stihl 023, sprawna tech., 500 zł. ☎0661-708-730.
PIŁA spalinowa, Makita, 3,1KM, 650 zł. ☎0692-946-309.
PIŁA spalinowa, sprawna, +druga na części, 250 zł. ☎(0-85)740-49-24, 0507-355-479.
PIŁA tarczowa, dłużycowa, samojezdna, 1.500 zł. ☎0500-215-494.
PIŁA taśmowa 3-głowicowa, 10.000 zł. ☎(0-87)641-41-26, 0501-274-411.
PIŁA taśmowa do drewna, 4.500 zł. ☎(0-86)272-35-78.
PIŁA taśmowa, do sztachet, palet, 7.000 zł. ☎0609-352-267.
PIŁY spalinowe do drewna, 2 szt. 700- 1.500 zł. ☎0692-428-515.
PIŁY spalinowe do drewna, od 500 zł. ☎(0-86)278-41-15, wieczorem.
PIŁY tarczowe do wielopił, 20 szt, nowe, 100 zł/szt. ☎0504-501-190.
PŁUG ciągnikowy do odśnieżania, 1.600,-, ☎(087)568-35-55.
PŁUG do śniegu i ziemi, zwieszany, 2.5 m, 2.500 zł. ☎0606-613-369.
PŁUG ODŚNIEŻNY Z POSYPYWARKĄ NA STARZE 244, SZT. 2. ☎0604-955-045. 001734C
PŁYTKI wzorcowe, 400 zł. ☎0602-240-972.
PODNOŚNIK czerpakowy, nowy, wys 20m, 3.500 zł. ☎0505-325-698.
PODNOŚNIK dwukolumnowy, niemiecki, 3.000 zł. ☎0501-263-715.
PODNOŚNIK samochodowy, 2-kolumnowy, Beck Product (1992) 4.000 zł. ☎0668-483-121.
POGŁĘBIACZ niemiecki, 2,5 m szer., 3.000 zł. ☎0608-165-168.
POLERKA Celma. 140 zł. ☎(0-85)746-55-07.
POMPA 3 sekcyjna wodna, silnik 4KW nowa; 500 zł. ☎0692-140-919
POMPA c.o., 200 zł. ☎(0-85)731-32-00.
POMPA do betonu firmy Estromat 260 (1981), silnik Volkswagen 4-cylindry, 10.000 zł. ☎0605-623-804.
POMPA do wody, ok. Jedwabnego, 150 zł. ☎0694-277-947
POMPA malarska do malowania wnętrz, 180 zł. ☎0606-995-712.
POMPA odśrodkowa, silnik 4 kW, wydajność 14 l/s. 900 zł. ☎(0-85)711-38-87; po 19.
POMPA WODNA 11KW, NADAJĄCA SIĘ NA STAWY, 6500 L/MIN., NOWA, 1.500,-. ☎0604-955-045. 001734D
POMPA wodna, mało używana, Kama, 250 zł. ☎(0-85)743-11-46.
POSUW do frezarki, lub wyrównarki, Moto, nowy, rolki 125 mm, 1700 zł. ☎0698-679-985.
POSYPYWARKA DROGOWA 10.000 ZŁ. ☎0604-955-045. 001734B
PÓŁAUTOMAT spawalniczy 315A 1.800 zł. ☎0606-667-109
PÓŁAUTOMAT spawalniczy DEP 401, 2.700 zł. ☎(0-85)740-24-02.
PÓŁAUTOMAT spawalniczy, 160 A, 360 V, 2.000 zł. ☎(0-85)654-35-09.
PRASA do klejenia butów i kapci, +100 par kopyt, 1.000 zł. ☎(0-85)715-28-90, 0503-875-874.
PRASA ręczna, do wyciskania łożysk, trzpieni, 570 zł. ☎0602-240-972.
PRASKA ręczna, średnia do nap, 270 zł. ☎0602-240-972.
PRASOWALNIA elektryczna AEG, walec dł.65 cm, 400 zł. ☎(0-85)719-70-68.
PRASOWALNICA Kalinka M, moc 1.300 W, 2 szt. 300 zł/szt. ☎0502-645-820.
PRĄDNICA 20 KW. 1.800 zł. ☎0602-118-639.
PRĄDNICA, 20 kW, 1.800 zł. ☎0602-118-639.
PRĄDNICA, 8 KW, 1.000 zł. ☎0692-140-919.
PROSTARKA do drutu X52 (1995) Zremb, 11.000 zł. do uzg. ☎0502-098-983.
PROSTOWNIK z rozruchem +sprężarka, nowe, 350 zł. ☎(0-29)644-86-87.
PROSTOWNIK z rozruchem Fuz ZTR 120, 1.100 zł. ☎0602-443-122 wieczorem
PROSTOWNIK, nowy, ok.Dąbrowy Białostockiej, 80 zł. ☎0880-459-929.
PROŚCIARKA X52, 2.500 zł. ☎0502-460-139.
PRZECINARKA do metalu pozioma brzeszczotowa, 500 zł. ☎0500-246-619
PRZECINARKA do metalu tarczowa, 550 zł. ☎0604-076-957.
PRZECINARKA kompaktowa TS 760 Stihl, z tarczą, 2.600 zł. ☎0503-021-109.
PRZECINARKA ramowa z podajnikiem, 2.500 zł. ☎(0-85)663-29-88.
PRZECINARKA siłowa do metalu, 750 zł. ☎0601-191-187
PRZEKŁADNIA WD-200, 3 kW, motoreduktor, 1.5 kW, 450 zł. ☎0609-534-350.
PRZEKŁADNIA, hamulec, silnik, 3 KW, B-stok, 500 zł. ☎0607-379-723.
PRZEWÓD fi 63, do mixokreta, nowy, 1.250 zł. ☎0604-914-760.
PRZYCZEPA 1 oś, wywrotka na małych kołach, 4.200,-, ☎(087)566-79-49.
PRZYCZEPA 3T, sztywna D44A, (1979), stan dobry, ☎0667-111-559.
PRZYCZEPĘ DWUOSIOWĄ ☎0696-316-600. 0003375A
PRZYSTAWKI do wiertarki Celma, 6 szt., 120 zł. ☎0502-914-487.
PRZYSTAWKI kompletne do Dymy, 2 szt, pilarka, szlifierka, 200 zł/szt. ☎0501-441-184.
RĘBAK do gałęzi husman, 17.000 zł, zamiana na ciągnik rolniczy. ☎0603-128-033.
RĘBAK do gałęzi, 6.000 zł. ☎(0-86)274-11-04.
RĘBAK do gałęzi, 8.500 zł. ☎0511-921-166.
RĘBAKI do gałęzi, gr. cięcia 5-8-11 cm, 3 szt, 4.000-7.000 zł. ☎(0-86)274-30-44.
ROZDZIELACZ 4-sekcyjny, nowy, 650 zł. ☎(0-85)710-11-51 wieczorem.
ROZNO elektryczne wsad 9 sztuk kurczaka; 1500 zł. ☎0500-359-798
ROZRUCH z ładowaniem 12/24, 400 zł. ☎0606-667-109
ROZWIERAK do pił taśmowych. 700 zł. ☎(0-85)651-07-18.
ROŻEN ELEKTRYCZNY NA 9 KURCZAKÓW, ☎0605-418-417. 000448A
RÓWNARKA drogowa, rosyjska, stan db, 20.000 zł. ☎0500-139-647.
RÓWNARKO-GRUBOŚCIÓWKA, przystawki, Dyma 8, 4.000 zł. ☎0603-332-034.
SILNIK 1 fazowy 1.1KW, 190 zł. ☎(0-85)746-55-07
SILNIK 1- fazowy, 0.55 KW, wysokoobrotowy. 80 zł. ☎0692-946-309.
SILNIK 11 kW, 1410 obr. z wyłącznikiem, gwiazda trójkąt, oraz przewód, 600 zł. ☎0697-142-998.
SILNIK 14KW 1430 obr, Suwałki, 450 zł. ☎0510-403-524
SILNIK 1-fazowy, 1,1 KW, 2.880 obr/min, 250 zł. ☎0692-946-309.
SILNIK 2,2 KW, 1.400 obr, 300 zł. ☎0500-246-619.
SILNIK 3-fazowy 2,5 KW, wysokoobrotowy, 300 zł. ☎0692-946-309.
SILNIK 7,5 KW, na wózku +kabel siłowy 20 m, okolice Moniek, 850 zł. ☎0508-751-634.
SILNIK elektryczny 15 KW, 650 zł. ☎0602-853-499 Zambrów.
SILNIK elektryczny 17KW 1430 obr, Suwałki, 500 zł. ☎0510-403-524
SILNIK elektryczny 18 kW, 2940 obrotów, 800 zł. ☎0660-152-327.
SILNIK elektryczny 2.8KW 960 obr, hamulec, 500 zł. ☎(0-85)730-75-21
SILNIK elektryczny 22 KW, 800 zł. ☎0887-931-094.
SILNIK elektryczny 45 kW kołnierzowy 2.950 obrotów, 1.800 zł ☎(0-86)270-91-07.
SILNIK ELEKTRYCZNY 5,5 KW 1445 OBROTÓW, 350 ZŁ. ☎0606-801-650. 002411A
SILNIK elektryczny 7 kW, na wózku, 22 m przewodu siłowego, 550 zł. 0504-228-798.
SILNIK elektryczny, 11 kW, fabrycznie nowy, 1.000 zxł. ☎(0-86)476-15-50.
SILNIK elektryczny, 7.5, 11 kW, 450 zł. ☎0609-534-350.
SILNIK, 2.5 KW, 1.450 obr., 3- fazowy. 160 zł. ☎0692-946-309.
SILNIKI 1-7,5 kW, 100-350 zł. ☎0605-626-201.
SIŁOWNIK do wózka widłowego, 1.000 zł. ☎0698-589-289.
SIŁOWNIKI dwustronnego działania, 2 szt, śr. 8 cm, dł. 50 cm, 300 zł. ☎0506-605-376.
SIŁOWNIKI hydrauliczne, 10 t, 6 szt, 500 zł/szt. ☎(0-85)715-35-44, 0604-863-823.
SMAROWNICA nożna, 200 zł. ☎0505-570-243.
SPAWARKA 1 i 2 fazowa, 200 A, elektroda 4 mm, 500 zł. ☎(0-87)642-41-26.
SPAWARKA 1-fazowa, nowa z regulacją amperarzu, do 140 amperów, fabryczna, 270 zł. ☎0608-243-966, (0-85)743-24-61.
SPAWARKA 220 V, 215 zł. ☎(0-85)652-68-33, 0506-645-950.
SPAWARKA 2-fazowa, fabryczna, 800 zł. ☎(0-86)476-33-38.
SPAWARKA 2-fazowa, regulacja amperażu, długie przewody, 650 zł/zamiana na 1-fazowa. ☎0887-284-687.
SPAWARKA transformatorowa, 2-fazowa, fabryczna, zakres spawania 50-300 A, Ełk, 700 zł. ☎0507-195-175.
SPAWARKA wirowa napędzana ciągnikiem, 1.000 zł. ☎0692-140-919
SPAWARKA wirowa, 700 zł. ☎(0-85)730-75-21.
SPAWARKA wirowa, zamiana na prostownik, 600 zł. ☎(0-86)476-01-71
SPAWARKA z regulacją do 350 amperów z rozruchem, 500 zł. ☎0691-046-686.
SPAWARKA z rozruchem, 550 zł. ☎0606-667-109.
SPRĘŻARKA 2-tłokowa, zbiornik 60 l, wyłącznik ciśnieniowy, stan bdb, 600 zł. ☎0604-720-732.
SPRĘŻARKA 1 tłokowa sprawna technicznie; 600 zł. ☎0609-982-891
SPRĘŻARKA 3-cylindrowa, 250 l, 4KW, stan bdb, 1.450 zł. ☎(0-87)641-42-50.
SPRĘŻARKA 700 zł. ☎0507-602-414..
SPRĘŻARKA do basenu. 1.500 zł. ☎(0-85)738-38-80.
SPRĘŻARKA do Stara 200, po kapitalnym remoncie, 150 zł. ☎(0-85)656-90-94, 0665-229-678.
SPRĘŻARKA powietrza, jednofazowa, olejowa, silnik 2.2KW, 600 zł. ☎(0-87)642-41-26.
**SPR

OPRYSKIWACZ. ☎0692-245-817.
OSPRZĘT rolniczy do Junza, w rozsądnej cenie. ☎0509-365-011.
OŚ od rozrzutnika, przyczepy lub przyczepę 1-osiową, do 2.000 zł. ☎(00-85)738-53-20.
OWIES ok 20t. ☎0602-511-928
OWIJARKA do bel Sipma. ☎0889-248-923.
OWIJARKA Simpa, do 5.000 zł. ☎0698-477-304.
OWIJARKĘ do bel w rozsądnej cenie. ☎(0-85)717-72-10.
OWIJARKĘ do bel, do 5.000 zł. ☎0602-701-613.
PŁUG 4-skibowy i widły do Tura. ☎0608-175-700, okolice Łomży.
POMPA i przekładnia do Trolla. ☎(0-85)681-62-56, 0509-490-823
POSKROM do obcinania racic dla bydła. ☎(0-85)650-53-36
POTRZEBUJĘ odpłatnie firmy odkrzaczającej łąki, okolice Białegostoku. ☎0606-419-745.
PRASA belująca Sipma, kombajn Bizon. ☎0668-135-459
PRASA kostkująca Welger 45, do 7.000 zł. ☎(0-86)476-46-72.
PRASA kostkujasa Z224/1, rozrzutnik 2-osiowy. ☎(0-86)275-59-16.
PRASĘ belującą. W rozliczeniu Merc Bus MB100 Diesel. ☎(0-85)721-80-86.
PRZEDNI napęd do MTZ. ☎0608-361-925.
PRZEDNI napęd do Ursusa 902 lub cały ciągnik z przednim napędem kompletnym na części. ☎0513-490-858.
PRZEWRACARKO-ZGRABIARKA 7, okolice B-stoku. ☎(0-85)742-99-69.
PRZYCZEPA 3,5 tony lub 4,5 tony, sztywna do remontu. ☎0880-617-232.
PRZYCZEPA samozbierająca do kiszonki, 3-5 t. ☎(0-85)731-05-23 po 18:00.
PRZYCZEPA samozbierająca polska, k. Szczuczyna. ☎(0-86)272-59-39.
PRZYCZEPA wywrotka do remontu, do 2.000 zł. ☎0602-701-613.
PRZYCZEPA wywrotka, 4,5 tony zarejestrowana. ☎0510-712-726.
PRZYCZEPA z ładowaczem do zrywki w lesie, może być samoróbka. ☎0608-056-071.
PRZYCZEPĘ 10-tonową na bliźniakach. ☎(885)650-53-37.
PRZYCZEPĘ 4,5t, 3,5t, wywrotkę, na niskich kołach, do 5.000 zł. ☎(0-85)718-83-21.
PRZYCZEPĘ 6-8 t wywrotkę. ☎0608-609-757.
PRZYCZEPĘ wywrotkę, powyżej 6t. ☎(0-86)476-34-36, wieczorem.
PRZYCZEPĘ. ☎0692-245-817.
PSZENICĘ lub pszenżyto, z dowozem, okolice Czyżewa. ☎(0-86)277-51-91.
RAMIONA podnośnika i zaczep dolny do Zetora 3011. ☎(0-85)712-54-76.
RESOR do pługa Kwerneland. ☎(0-87)517-10-44
ROZBIACZ pokosów trawy, siana, wys. 2.40- 3.5 m. ☎0507-971-340.
ROZBIJAK do pokosów Class, 4.50 m. ☎0698-589-289.
ROZRZUTNIK obornika. ☎0504-395-452.
ROZRZUTNIK tandem, polski. ☎(0-86)271-58-76.
ROZTRZĄSACZ obornika 1- lub 2-osiowy. ☎0880-502-631.
SADZENIAKI wiking lub wymienię na irgę. ☎(0-86)275-28-58, 0605-226-759.
SANKI do prasy Z224/1 wysokiego zgniotu. ☎(0-29)761-02-44
SIANO kostkowane, w belach, w dostępnej cenie, ok. Lipska n/Biebrzą. ☎(0-87)642-31-10.
SIECZKARNIA 1-rzędowa Potinger III. ☎(0-86)476-08-86.
SIECZKARNIA do cięcia słomy po kombajnie zaczepiana do ciągnika. ☎0888-266-333.
SIEWNIK Amazone, 3 m, do 3.500 zł. ☎(0-87)562-54-74.
SIEWNIK do kukurydzy, w stanie bdb. ☎0665-064-138.
SIEWNIK talerzowy, 3m, beczowóz 7.000l, lub 8.000 l. ☎0696-454-116.
SIEWNIK zbożowy, w rozsądnej cenie. ☎0513-135-002.
SILNIK Ursus C-360. ☎0609-173-759.
SIŁOWNIK hydrauliczny, 2-stronnego działania, 60 cm długości. ☎(0-86)271-73-17.
SORTOWNIK do ziemniaków Puck, ścinacz zielonek Orkan. ☎0513-907-056.
STALOWE konstrukcje tuneli foliowych. ☎0663-480-615.
STODOŁĘ, budynek z dyla, w db stanie. ☎0607-319-720.
SZARPACZ do kombajnu zbożowego, szer. robocza 125 cm. ☎(0-85)650-32-98.
SZARPACZ słomy do bizona. ☎0502-469-857
SZATKOWNICĘ do kapusty, elektryczną. ☎(0-85)650-53-47.
T 25. ☎0668-516-342
TRAKTOR ogrodniczy, 4x4, o większej sile, najlepiej TZ4 K14. ☎(0-85)7186-062.
TUR do C-360 lub C-330 do 2.000 zł. ☎0663-749-448.
TUR do MTZ, oryginalny. ☎0603-048-084.
TUR do Ursusa 4514. ☎(0-85)718-75-67.
TYLNY most do Ursusa 380. ☎(0-85)740-22-41 wieczorem.
ULE dadanta, używane, puste. ☎0509-286-962.
ULE wielkopolskie, styropianowe. ☎90-29)772-51-07 po 16:00, 0692-452-317.
URSUS "Sagan". ☎0502-543-726.
URSUS 4514 lub 5314. ☎0510-075-923.
URSUS 4514 lub 5314. ☎0886-272-306.
URSUS, zetor , ok. 80KM (po 2000). ☎(0-85)712-54-63, 0510-813-614
WAŁ korbowy do U 914, może być do szlifu. ☎0693-661-520
WIALNIA do zboża stan bdb. ☎0604-650-489
WIDŁY do Białorusi. ☎0604-076-957.
WORKI bigbag. ☎(0-25)781-58-62 po 20:00.
WYCINAK piłowy, wys. 2.40 m. ☎0507-971-340.
WYDZIERŻAWIĘ limit buraczany za wysłodki lub odpłatnie. ☎(0-85)732-62-72.
WYDZIERŻAWIĘ limit buraczany, na 1 rok, w zamian wysłodki suche. ☎0504-322-057.
ZBIORNIK do mleka 400 l. ☎(0-86)277-51-66 po 20.00.
ZBIORNIK do mleka, 650- 850 l, stan idealny. ☎(0-86)472-00-94.
ZBIORNIK na mleko wannowy 1200l. ☎(0-85)650-19-88
ZBIORNIK na mleko, do 300 l. ☎(0-86)270-15-23.
ZBIORNIK paliwa do Ursusa 1614. ☎0889-801-865.
ZBOŻE paszowe, jęczmień, pszenżyto, pszenicę, Sokoły. ☎0602-349-139.
ZBOŻE paszowe, pszenica, jęczmień, mieszanka zbożowa. ☎(0-86)476-10-97.
ZBOŻE, odbiór własny. ☎0606-266-568.
ZETOR 3320 lub podobny od I właściciela, pilnie. ☎0504-244-564
ZETOR 5340, stan idealny. ☎(0-86)476-39-27
ZETOR 6748 lub podobny, może być do remontu. ☎0663-728-411.
ZETOR 7340, 41 lub 6341, z turem lub bez, po 2000r. ☎(0-85)712-54-63, 0510-813-614.
ZETORA 7211 najchętniej od I właściciela. ☎0668-351-982.
ZIEMIA, gospodarstwo rolne, ok. Bielsk Podlaski. ☎0668-135-459
ZIEMIĘ, do 6 ha, okolice Białegostoku, Nowe Aleksandrowo, Dobrzyniewo. ☎(0-85)653-21-06, 0604-209-607.
ZIEMNIAKI jadalne, ☎0609-844-630.
ZIEMNIAKI jadalne, płatność gotówką, transport własny. ☎(0-86)273-14-07.
ZIEMNIAKI jadalne. ☎(0-85)732-25-35, 0602-254-563.
ZIEMNIAKI jadalne. ☎(0-86)275-28-58, 0605-226-759.
ZIEMNIAKI jadalne. ☎0503-604-058.
ZIEMNIAKI jadalne. ☎0605-852-609, Białystok.
ZIEMNIAKI jadalne. ☎0605-852-609, B-stok.
ZIEMNIAKI jadalne. ☎0606-249-944.
ZIEMNIAKI jadalne. ☎0606-475-211.
ZIEMNIAKI jadalne. ☎0692-427-437.
ZIEMNIAKI żółte, białe. ☎(0-85)712-44-90, 0608-394-501.
ŻYTO, owies z dowozem. ☎(0-87)517-10-44
ŻYTO. ☎0660-464-946.

MASZYNY I URZĄDZENIA

*HEDERY, SIECZKARNIE, PŁUGI DO KUKURYDZY, PRZYCZEPY DO KISZONKI, PŁUGI, WYCINAKI, SIEWNIKI, PRZEWRACARKI, ZGRABIARKI. ☎0600-575-313.
003726A

2 opony 13,6/12/38, mało używane, dętki i felgi w komplecie, 1.200 zł. ☎(0-86)276-47-17.
4 sekcje do siewnika Aeormat. 1.500 zł. ☎0887-392-281.
4 skibowy Aktil po 1 sezonie, 2.200 zł. ☎(0-85)712-47-86
4-TONOWA PRZYCZEPA ORYGINALNA. ☎(085)714-02-61.
001997A
902, TUR 5. ☎(0-86)270-51-05.
001874A
AGREGAT 2,1 m +opryskiwacz 400 l, 2.700 zł. ☎0694-080-007 Tykocin.
AGREGAT 5 m, brony +wałki, 3.000 zł. ☎(0-87)568-72-89.
AGREGAT aktywny 3 m ratator z hydropakiem, 11.000 zł. ☎0889-260-311.
AGREGAT Nemajer, aktywny siewnik, 8.500 zł. ☎(0-87)427-61-52, 0502-511-633.
AGREGAT podorywkowy niemiecki, 9.000 zł. ☎(0-85)738-57-50
AGREGAT podorywkowy, 2,30, 9-zębowy, 2.700 zł. ☎(0-86)476-33-38.
AGREGAT podorywkowy, Gruber, polski, szer. 2.30 m. 6.500 zł. ☎0600-915-192.
AGREGAT podorywkowy, Kongsklide, szer. 3.70 m, stan idealny, 7.500 zł. ☎062-118-639.
AGREGAT prądotwórczy 20KW napędzany ciągnikiem, spawarka, 5.600 zł. ☎0602-118-639
AGREGAT prądotwórczy, 4.5 KW, benzyna, stan bdb. 2.500 zł. ☎(0-86)217-63-41.
AGREGAT prądotwórczy, 8 kW, 3.200 zł. ☎0607-775-631.
AGREGAT prądotwórczy, nowy, 0,95 KW, 1,3PS, 490 zł. ☎0508-749-879
AGREGAT przedsiewny Grudziądz, szer. 3.15 m, 4 wałki, mało używany, 4.200 zł. ☎(0-85)737-72-52.
AGREGAT siewny, 2.5 m, 6.000 zł. ☎(0-85)737-35-95.
AGREGAT uprawny Maschio 3 m., z wałem, 6.700 zł. ☎(0-87)421-17-03, 0507-224-078.
AGREGAT uprawowo siewny czynny Amazone, ścieżki, szer 3m, stan bdb, 16.800 zł. ☎0513-526-795
AGREGAT uprawowo siewny czynny, Amazone 2.5m, 6.700 zł. ☎0880-226-143
AGREGAT uprawowo- siewny, 3 m. 12.000 zł. ☎0696-454-116.
AGREGAT uprawowo- siewny, aktywny, szer. 3 m, samarol, (1996). 20.000 zł. ☎0600-915-192.
AGREGAT uprawowo- siewny, brona wirnikowa, szer. robocza 2,80m, 5.000 zł. ☎(0-87)615-83-35, wieczorem.
AGREGAT uprawowo-siewny +zaprawiarka, 3 m, 12.000 zł. ☎0608-609-757.
AGREGAT uprawowo-siewny z siewnikiem nabudowany, 3 m, stan bdb, 13.000 zł. ☎0506-947-065.
AGREGAT uprawowo-siewny, 3-metrowy Becker +Amazone, stan idealny, 20.500 zł. ☎(0-85)716-16-65.
AGREGAT uprawowo-siewny, stan bdb, 7.000 zł. ☎(0-87)568-58-24.
AGREGAT uprawowy 2,50 fabryczny, wąskie zęby, stan bdb, 2.600 zł. ☎(0-86)275-23-72.
AGREGAT uprawowy aktywny 3m, przystosowany do siewnika zbożowego, 4.000 zł. ☎0889-322-785
AGREGAT uprawowy bierny hydropak, szer 3m, 7.900 zł. ☎0692-210-860
AGREGAT uprawowy ciężka brona, podwójne wałki, szer. 2m kultywator, 1.100 zł. ☎(0-86)478-10-12
AGREGAT uprawowy czynny Rabewerk, stan bdb, 8.600 zł. ☎0605-327-540 po 18.00
AGREGAT uprawowy Howard, na przekaźnik, 5.500 zł. ☎0505-373-582.
AGREGAT uprawowy podwójne wałki 2.80m, 1.900 zł. ☎0513-489-592
AGREGAT uprawowy szer 2.8m, 2.700 zł. ☎(0-86)476-33-38
AGREGAT uprawowy szer 2.8m, stan bdb, 2.100 zł. ☎(0-86)476-46-22
AGREGAT uprawowy szer. 2,20 m, Unia Grudziądz, 1.800 zł. ☎(0-86)476-09-15.
AGREGAT uprawowy Unia Grudziądz, szer. robocza 2,8 m, stan bdb, 2.000 zł. ☎0506-701-523.
AGREGAT uprawowy, 4 m+ 2 wałki. 3.700 zł. ☎(0-85)721-63-56.
AGREGAT uprawowy, aktywny, 3 m, hydropak, 7.600 zł. ☎(0-85)663-22-47.
AGREGAT uprawowy, Kombi, 280A 388, stan bdb. 3.200 zł. ☎(0-86)275-62-22.
AGREGAT uprawowy, niemiecki, aktywny. 5.500 zł. ☎(0-87)563-04-07.
AGREGAT uprawowy, szer. 2,5 m, 3.000 zł. ☎(0-85)731-05-23 po 18:00.
AGREGAT uprawowy, szer. 2,80 m, 2.700 zł. ☎(0-86)271-77-69.
AGREGAT uprawowy, szer. robocza 2,20 m, 1.600 zł. ☎0602-173-175
AGREGAT uprawowy, szer.2.10 m, 1.500 zł. ☎0668-496-189.
AGREGAT uprawowy, szer.2.5 m, 2.000 zł. ☎(0-86)277-65-12.
AKUMULATOR dwie sztuki 6V-195 Ah, nowe, gwarancja, 320,-. ☎(087)516-18-07.
BAK do mielenia zboża, 1.500 zł. ☎(0-86)475-21-31.
BECZKA 4.000 l, ocynkowana, stan idealny, 6.000 zł. ☎0889-260-311.
BECZKA 7, 14.500 zł. ☎0604-628-471.
BECZKA aluminiowa, na podwoziu, 1200 l, 850 zł. ☎0668-334-507.
BECZKA do ogniowicy, 3.000 l; ocynk, 7.000 zł. ☎(0-85)712-16-55.
BECZKA do mleka na przyczepie 3000l, 3.000 zł. ☎(0-87)642-40-31
BECZKA do szamba 4500l, stan bdb, 7.500 zł. ☎0509-812-791
BECZKA do szamba 5.000 l, 8.500 zł. ☎0509-812-791.
BECZKA do szamba, 5.500 l, górna, dolna wylewka, stan bdb. 10.000 zł. ☎0509-812-791.
BECZKA na podwoziu, 4.500 l, po polskim beczkowozie, 2.500 zł. ☎(0-87)516-53-07.
BECZKA ocynk 7.000 zł. ☎(0-85)712-16-55
BECZKA ocynkowana, 3.000 l, stan bdb, tył otwierany, 6.500 zł. ☎(0-86)277-67-70.
BECZKA, 1.000 l, na kółkach, 450 zł. ☎(0-87)565-42-41.

BECZKOWOZY, ciągniki, kombajny, wozy paszowe, rozrzutniki 10 tonowe, wycinaki, pługi. ☎0604-208-706.
000393A

BECZKOWOZY, ZGRABIARKI, ROZTRZĄSACZE. ☎0502-296-923, 0505-106-225.
000351A
BECZKOWÓZ 12.000 l, oś skrętna, pneumatyka +hydraulika, 25.000 zł. ☎0502-470-880.
BECZKOWÓZ 2.000 l polski, 2.000 zł. ☎(0-85)716-95-01.
BECZKOWÓZ 2.500 l, beczka do remontu, 2.500 zł. ☎0603-863-440, okolice Wys. Maz.
BECZKOWÓZ 2500l, stan bdb, 3.700 zł. ☎0691-189-309
BECZKOWÓZ 3.000 l, niemiecki, stan bdb, 6.500 zł. ☎0504-584-180.
BECZKOWÓZ 3000l 6.000 zł. ☎0511-021-042
BECZKOWÓZ 3500l 2 zawory, stan db, 6.000 zł. ☎0506-110-857
BECZKOWÓZ 4.000 l (1997) stan bdb, 7.000 zł do uzg. ☎(0-86)219-32-31.
BECZKOWÓZ 4.000 l, ocynkowany, 5.500 zł. ☎0511-131-699.
BECZKOWÓZ 4.000 l, ocynkowany, stan bdb, 6.800 zł. ☎(0-87)629-87-37.
BECZKOWÓZ 4.000l, ocynkowany, (2002) polski, stan bdb, 14.000 zł. ☎(0-86)277-44-74.
BECZKOWÓZ 4.000-LITROWY, OCYNKOWANY. KULTYWATOR 3 M SZER. -WAŁKI. PRZEWRACARKA KARUZELOWA SZER. 5 M.☎0606-886-140.
001899B
BECZKOWÓZ 4.500 l, ocynkowany, duże koła, stan db, 9.000 zł. ☎(0-87)516-46-14.
BECZKOWÓZ 4.500 l, ocynkowany, stan idealny, 8.500 zł. ☎(0-29)594-05-23.
BECZKOWÓZ 4000-LITROWY, 7-LETNI. ☎(086)473-83-13, 0606-219-634.
000376B
BECZKOWÓZ 6.000 l, ocynkowany, 10.000 zł. ☎(0-86)216-38-24.
BECZKOWÓZ 6.000 l, ocynkowany, 11.000 zł. ☎(0-86)274-13-43.
BECZKOWÓZ 6.000 l, ocynkowany, na balonach, Alfa Laval, 10.500 zł. ☎0606-886-071.
BECZKOWÓZ 6000l, ocynkowany, stan db, 11.000 zł. ☎(0-86)476-20-50
BECZKOWÓZ 6000L., OCYNKOWANA, TANDEM, 11.500,-. ☎0504-216-535.
001932B
BECZKOWÓZ 8.000 l, pompa wakum ocynkowany, 19.000 zł. ☎(0-86)270-59-63.
BECZKOWÓZ chojna, stan bdb, 10.800 zł. ☎0502-175-667.
BECZKOWÓZ do gnojowicy, 7.000 l na tandemie, 15.000 zł, stan bdb. ☎(0-86)277-67-23, 0609-813-874.
BECZKOWÓZ do szamba Alfa Laval, plastikowa beczka, pompa ssąco-tłocząca, rama ocynkowana, 5.850 zł. ☎0697-524-180.
BECZKOWÓZ Kościan, 4.500 l, 4.000 zł. ☎(0-86)279-03-75.
BECZKOWÓZ na tandemie, ocynkowany, 7.000 l, 13.000 zł ☎(0-85)738-57-50.
BECZKOWÓZ niemiecki, ocynkowany, stan bdb. 7.200 zł. ☎0608-899-434.
BECZKOWÓZ ocynkowany 7000l, stan bdb, 15.000 zł. ☎(0-86)218-41-17
BECZKOWÓZ ocynkowny, 5.000 l, 8.000 zł. ☎0504-634-108.
BECZKOWÓZ polski 2.500 l, 2.500 zł. ☎(0-85)712-47-86.
BECZKOWÓZ polski 3.000 l, pompa do niewielkiego remontu, stan db, 2.500 zł. ☎(0-85)716-11-74.
BECZKOWÓZ POLSKI 4000 L. ☎(086)273-68-81.
000382C
BECZKOWÓZ z mikserem, 4.500 l, Alfa Laval, 3.550 zł. ☎0697-524-180.
BECZKOWÓZ, 10.000 l, bez pompy, metalowy, 6.000 zł. ☎(0-87)516-23-20.
BECZKOWÓZ, 2.000 l, stan bdb, 3.700 zł. ☎0691-189-308.
BECZKOWÓZ, 3.000 l, 5.500 zł. ☎0503-080-355 (0-86)270-11-86.
BECZKOWÓZ, 3.000 l, 6.500 zł. ☎0668-118-702.
BECZKOWÓZ, 3.000 l, stan bdb, 5.000 zł. ☎(0-86)277-46-32.
BECZKOWÓZ, 3000 l, duże koła, stan bdb, 6.000 zł. ☎(0-86)270-20-74.
BECZKOWÓZ, 4.000 l, ocynk, 8.500 zł. ☎(0-86)217-45-43, 0505-439-087.
BECZKOWÓZ, 5000 l, ocynkowany, na 1 osi, duże koła, stan db, ok.Suwałk, 10.000 zł. ☎0507-368-600.
BECZKOWÓZ, 7.000 l, ocynkowany. 13.500 zł. ☎(0-86)274-50-48.
BELARKA Claas Roland 44, elektryczne owijanie sznurka, 22.000 zł. ☎(0-86)278-73-52.
BELARKA Class Roland 44 stan bdb, 18.500 zł. ☎0502-371-327
BELARKA Krone, sznurek siatka (1991) 18.500 zł. ☎0502-984-105.
BELARKA New Holland 835, jak nowa, 14.800 zł. ☎0602-747-855.
BELARKA Welger (1988) 16.500 zł. ☎0502-984-105.
BELARKA Welger, 120x 120, owijarka, stan db. 26.000 zł. ☎(0-85)737-15-34, 0608-435-632.
BELARKA Z-230, 5.000 zł/zamiana na inny sprzęt rolniczy. ☎0507-610-680.
BELARKA Z-230, 6.000 zł. ☎(0-87)610-05-76.
BELOWNICA Class Roland 44 siatka, 17.000 zł. ☎(0-85)650-53-36
BIAŁORUŚ Junz, (1988). 15.000 zł. ☎0607-546-743.
BIZON (1987) 36.000 zł. ☎0500-066-723.
BIZON record (1988) +agregat uprawowy siewny, 2.5 m, z hydropakiem, 47.000 zł. ☎(0-87)568-55-47.
BIZON Rekord, ZO58, 200 MG, szarpacz, I właściciel, nadaje się na SPO. 150.000 zł. ☎(0-86)275-54-66.
BIZON Super (1987) stan db, 38.000 zł ☎0602-502-410.
BIZON Z-056 (1986) z silnikiem (1988), stan bdb. 34.000 zł. ☎(0-85)711-38-87, po 18.
BIZON Z-56 (1988), 50.000 zł. ☎0-601-207-868.
BIZON, na części, 50-1.000 zł. ☎0887-571-570, okolice Giżycka.
BIZON, pompa wodna nowa do silnika, 200 zł. ☎(0-85)718-51-24.
BLOK do silnika MTZ, z wałem lub bez, 1.500 zł. ☎0606-613-369.
BLOK Ursus C-328, 300 zł, gm. Radziłów. ☎0697-346-255.
BORTY do przyczepy, nowe, 0,80x2 m, 200 zł/szt. ☎0889-524-103.
BRONA masywna, 5.000 zł lub zamienię na zestaw siewny. ☎(0-85)738-37-98.
BRONA wibracyjna z wałem strunowym, 2.000 zł. ☎0667-202-686.
BRONA wirnikowa, I wł., 10.000 zł. ☎0600-021-826.
BRONY 3, +kultywator ciągnikowy, 700 zł. ☎(0-85)730-91-40.
BRONY, 3-częściowe, 400 zł. ☎(0-85)873-30-89.
C 330, kabina, (1986), I właściciel, stan bdb. 15.200 zł. ☎(0-85)655-16-28.
C 330, stan idealny. 13.000 zł. ☎0512-824-741.
C 355, tur, stan bdb. 13.000 zł. ☎(0-86)478-18-57.
C 360 (1984), po naprawie głównej, 18.000 zł. ☎0501-776-165.
C 360, (1981), I właściciel, Bakałażewo. 12.000 zł. ☎0661-032-073.
C 360, (1983), stan db. 12.600 zł. ☎(0-86)278-59-42.
C 360, stan bdb, zarejestr., duża kabina. 16.000 zł. ☎0887-024-713.
C 362, wspomaganie kier., tylne opony nowe, idealny do tura, stan bdb. 17.500 zł. ☎(0-85)718-13-33.
C 385, (1982), skośna maska, nowe akumulatory, rozrusznik, stan idealny. 21.000 zł. ☎0661-204-216.
C-328, 6.500 zł. ☎0503-619-332.
C-328, bez prawa rejestracji, 7.000 zł. ☎0602-593-052.
C-330 (1974) 6.000 zł. ☎0661-130-677.
C-330 (1977) I właściciel. 11.500 zł. ☎0691-675-411.
C-330 (1978) I właściciel, stan db, 13.000 zł. ☎(0-85)737-78-09
C-330 (1982) 12.500 zł. ☎0501-127-152.
C-330 (1983) 13.500 zł. ☎0501-475-600.
C-330 (1983) stan bdb, 14.000 zł. ☎(0-86)476-56-11, 0512-097-884.
C-330 (1983) stan db, 13.800 zł. ☎(0-86)275-53-93.
C-330 (1985) I wł., kabina, nowe akumulatory, stan bdb, S-tycze, 14.500 zł. ☎(0-85)655-59-54.
C-330 (1986) 13.000 zł. ☎0608-243-211.
C-330 (1986) 13.500 zł. ☎0665-691-154.
C-330 14.000 zł. ☎(0-85)716-84-99.
C-330 I właściciel, stan bdb, 12.000 zł. ☎0608-782-429.
C-330 kupię. ☎0602-151-672.
C-330 M (1988) 12.000 zł. ☎(0-86)217-73-22.
C-330 M (1988) kabina, stan bdb, I wł., 15.000 zł. ☎(0-86)277-30-18.
C-330 M (1989) 17.500 zł. Lub zamiana na większy. ☎(0-85)716-96-22.
C-330 M (1989) bez kabiny, oryginał, 15.000 zł. ☎(0-85)738-43-51.
C-330 M (1991) 20.000 zł. ☎0501-328-744.
C-330 M, stan idealny, I właściciel, (1991) 2.400 MTh, 21.000 zł. ☎(0-86)478-12-44.
C-330 nowe blachy, instalacja, 10.500 zł. ☎0600-223-990.
C-330 po kapitalnym remoncie, staan bdb, 11.000 zł. ☎0609-321-395.
C-330, 12.000 zł. ☎0692-342-925.
C-330, kabina, 10.000 zł. ☎(0-85)744-07-50.
C-330, kabina, niezarej., 2700 mtg, po naprawie głównej, 10.000 zł. ☎(0-85)744-07-50.
C-330, kabina, stan bdb, 14.000 zł. ☎(0-85)711-63-73.
C-330, oryginał, nowe opony, akumulatory, 13.000 zł. ☎(0-86)219-61-50.
C-330, stan bdb (1985) 15.500 zł. ☎(0-85)737-37-86.
C-330, stan bdb, 15.000 zł. ☎(0-85)650-13-21, 0502-513-586.
C-330, stan db, 14.000 zł. ☎(0-86)472-00-92.
C-330, stan db, 9.000 zł. ☎(0-85)737-14-85.
C-330, stan idealny, I wł., kabina, nowe opony tył. 19.000 zł. ☎(0-85)681-50-11.
C-330M (1987) stan db, 15.000 zł. ☎(0-86)273-82-48
C-330M (1988) stan idealny, 18.000 zł. ☎(0-86)219-34-06
C-330M, stan bdb (1988) 15.500 zł. ☎(0-85)731-73-25.
C-333M, po remoncie, 14.000 zł/do uzg. ☎(0-87)568-50-80
C-335 M, stan bdb, wersja eksportowa, 25.000 zł. ☎(0-86475-08-90.
C-355 (1974) 11.000 zł. ☎(0-85)657-86-51.
C-355 (1974) stan db, 9.500 zł. ☎(0-86)270-53-34.
C-355 kabina po remoncie, (1973) stan bdb, 15.500 zł. ☎(0-85)712-22-98
C-355 silnik 3P po kapitalnym remoncie, bez prawa rejestracji, 10.500 zł. ☎(0-87)641-24-75
C-355, 10.000 zł. ☎(0-29)644-66-38.
C-355, kabina sokólska, bez prawa rej., 9.500 zł. ☎(0-85)712-26-78.
C-360 (1976) stan idealny, 14.500 zł. ☎0693-464-837.
C-360 (1978) stan bdb, 15.000 zł. ☎(0-86)270-59-43
C-360 (1979) 13.000 zł. ☎(0-85)731-30-65.
C-360 (1979) stan bdb, 13.500 zł. ☎(0-86)270-53-34.
C-360 (1980) stan bdb, po remoncie, 14.500 zł/do uzg. ☎0602-723-042
C-360 (1980) stan db, z kabiną, 14.000 zł. ☎0501-427-866.
C-360 (1981) 12.500 zł. ☎0511-527-057
C-360 (1981) 15.000 zł. ☎0502-752-153.
C-360 (1981) import, kabina, 13.700 zł. ☎(0-87)516-13-46.
C-360 (1981) stan idealny, 22.000 zł. ☎(0-86)476-25-43.
C-360 (1982) kabina, 13.400 zł. ☎0660-215-644.
C-360 (1982) stan idealny, 15.500 zł. ☎(0-87)644-92-83.
C-360 (1983) 13.500 zł. ☎(0-89)753-46-05.
C-360 (1983) I wł., 18.000 zł. ☎0661-964-820.
C-360 (1983) stan db, pow.suwalski, 15.000 zł. ☎0502-066-377.
C-360 (1984) stan bdb, nowe opony, 17.000 zł. ☎0504-197-075.
C-360 (1984) stan bdb, oryginał, 20.000 zł. ☎0510-650-857.
C-360 (1984) stan db, 16.000 zł. ☎(0-87)421-21-79.
C-360 (1985) nowe opony, stan bdb, 16.200 zł. ☎(0-85)750-14-72
C-360 (1986) 13.500 zł. ☎(0-86)271-01-61
C-360 (1986) I właściciel, stan bdb, 17.000 zł. ☎(0-86)274-51-75.
C-360 (1986) z kabiną, stan db, 16.000 zł. ☎0509-219-082.
C-360 (1987) I właściciel, stan bdb, 17.800 zł. ☎0604-551-936.
C-360 (1987) kabina, 15.500 zł. ☎0667-200-436.
C-360 (1987) stan bdb, opona 705, 16.000 zł. ☎0661-634-191.
C-360 (1989) stan bdb, kabina kwadratowa, oryginał, 17.500 zł. ☎(0-86)478-24-75
C-360 3 p (1988) 21.000 zł. ☎(0-86)273-20-80.
C-360 3 p (1989) kabina, oryginał, okolice Sejn, 19.500 zł. ☎0509-746-233.
C-360 3p (1988) stan bdb, pilnie z powodu wyjazdu, 19.500 zł. ☎(0-85)716-53-40.
C-360 3P (1990) oryginał, stan bdb, 19.000 zł. ☎0887-303-806
C-360 3P +nowy tur, 18.500 zł. Lub zamiana na jałówki. ☎(0-87)642-56-10.
C-360 3P stan bdb, 19.500 zł. ☎0660-298-261.
C-360 3P, 17.500 zł. ☎0603-526-999.
C-360 3P, oryginał, kabina (1987) 16.000 zł. ☎0604-357-346.
C-360 po remoncie (1987) 16.000 zł. ☎(0-86)476-32-54.
C-360 stan bdb, kabina, nowe opony, pow. Sejny, 19.000 zł. ☎0667-363-443
C-360 stan idealny (1986), 16.500 zł. ☎0509-048-210
C-360 tur stan db (1981), 15.500 zł. ☎(0-85)731-16-15
C-360, (1984), stan db, 17.000 zł. ☎0602-593-052.
C-360, I wł. (1986) 16.000 zł. ☎0603-614-930.
C-360, stan bdb (1986) 18.000 zł, Tykocin. ☎0694-080-007.
C-360, stan bdb, 14.000 zł. ☎0668-519-588, wieczorem.
C-360, stan bdb, 15.500 zł. ☎(0-85)716-11-14, 0503-661-840.
C-360, stan idealny, nowa kabina, 19.000 zł. ☎(0-86)271-08-14.
C-360, Tur (1985) 19.500 zł. ☎(0-85)721-63-08.
C-360, z Turem, 1.800 mtg, stan bdb, 22.000 zł. ☎(0-86)277-51-20.
C-360; górny zaczep, kompletny, 100 zł. ☎(0-87)629-86-51.
C-362 (1989) stan bdb, 19.500 zł. ☎(0-86)475-10-06.
C-362 wspomaganie, biegi w podłodze, 17.600 zł. ☎0506-788-614
C-362, 18.000 zł. ☎(0-86)476-55-80
C-363 P (1989XI) 19.000 zł. ☎0660-873-172.
C-385 (1979) 17.000 zł. ☎0698-623-677.
C-385 (1979) stan bdb, kompletny, obciążniki, 23.500 zł. ☎(0-87)516-22-53.
C-385 (1979) stan idealny, 16.000 zł. ☎0887-946-377.
C-385 (1983) stan bdb, 15.500 zł. ☎(0-85)721-67-14.
C-385 na części, 3.000 zł. ☎0501-225-103
C-385 stan db, 15.000 zł. ☎0609-663-561
C-385 tur lub bez, (1981) 25.000 zł. ☎(0-87)642-40-31
CASSE 4210, 75 KM (1995) stan bdb, 47.000 zł. ☎(0-86)476-39-69.
CHŁODNICA do kombajnu, 330 zł. ☎(0-87)641-42-50, wieczorem.
CHŁODZIARKA bańkowa, 650 zł. ☎0507-696-690.
CHŁODZIARKA do mleka 160 l, 300 zł. ☎(0-85)714-02-69.
CHŁODZIARKA do mleka 160l, 500 zł. ☎(0-85)718-74-29
CHŁODZIARKA do mleka 220V, 1200l, konwiowa, zamiana, 2.200 zł. ☎(0-87)641-42-50
CHŁODZIARKA do mleka 60l, stan bdb, 350 zł. ☎(0-86)476-20-17
CHŁODZIARKA do mleka 800 l Alfa Laval, 4.000 zł. ☎(0-85)681-51-22.
CHŁODZIARKA do mleka stan bdb, 350 zł. ☎(0-87)568-32-12
CHŁODZIARKA do mleka, 80 l, stan bdb, 500 zł. ☎0608-399-739.
CHŁODZIARKA mleka, 100 l, 300 zł. ☎0508-947-236, okolice Szczuczyna.
CHŁODZIARKA, 60 l, 250 zł. ☎0502-752-153.
CHŁODZIARKA, 8- konwiowa. 600 zł. ☎(0-86)475-28-32.
CHWYTAK bel do Tura, Mrągowo lub Bidaszki, na 2 siłowniki, fabrycznie nowy, 3.200 zł. ☎0889-172-771.
CHWYTAK bel okrągłych (2005) Metalfach, 2.000 zł. ☎0507-433-499.
CHWYTAK bel Rozmaryn, 1.200 zł. ☎(0-85)714-02-69.
CHWYTAK do bel na tył ciągnika, 1.300 zł. ☎(0-85)719-77-89
CHWYTAK do bel na tył ciągnika, 1.500 zł. ☎(0-85)650-12-04.
CHWYTAK do bel na tył ciągnika, 600 zł. ☎(0-85)651-07-18.
CHWYTAK do bel, 1.500 zł. ☎0606-416-991.
CHWYTAK do bel, 1.900 zł. ☎663-662-202.
CHWYTAK do bel, na tył ciągnika, solidny, 1.700 zł. ☎(0-86)476-43-45.
CHWYTAK do bel, stan bdb

REGIONALNY PRZEDSTAWICIEL
JEDNEJ Z NAJWIĘKSZYCH PAPIERNI W POLSCE
MONDI PACKAGING w Świeciu ZAKUPI:
- papierówka sosnowa, świerkowa: 2,50 długości od średnicy 7 w cieńszym końcu (posusz, zgnilizna twarda, przebarwienia),
- papierówka i opał osikowy: 1,20 m.b. długości,
- opał sosnowy, świerkowy: 1,10-1,20 m.b. długości,
- wykonujemy trzebież na zlecenie
- kupujemy las z ziemią lub bez

Każdą ilość odbieramy własnym transportem.
Płatne gotówką przy odbiorze.
Tel. 085 718-38-10, 0505-024-538
Przy większych ilościach
istnieje możliwość negocjacji cen.

A243606gwbo

KOMBAJN buraczany Klaine, 1-rzędowy, 3.500 zł. ☎0501-140-288.
KOMBAJN buraczany Neptun. 4.000 zł. ☎0696-053-902.
KOMBAJN Claas Compact 30, heder 2,5 m, stan bdb, 20.000 zł. ☎0505-740-118.
KOMBAJN Claas Dominator 80, kabina, heder 4,5 m, 28.000 zł. ☎(0-85)715-54-51.
KOMBAJN Claas Europa, sprawny technicznie, 7.500 zł. ☎0510-728-170.
KOMBAJN Claas heder 3 m, szarpacz do słomy, 17.000 zł. ☎0508-247-492.
KOMBAJN Claas Merkator 60, heder 3.60m, silnik Mercedes 6, stan bdb, 26.000 zł. ☎(0-86)476-30-69.
KOMBAJN Claas, 11.000 zł. ☎(0-86)272-54-87.
KOMBAJN Class Dominator 108 heder 5.5m, autopilot, przystawki, stan idealny, 90.000 zł. ☎0608-321-722
KOMBAJN Class Dominator 80 kabina, heder 4.5m, stan db, 30.000 zł. ☎(0-86)271-74-23
KOMBAJN Class Mercator 60 kosa 3,20 m stan bdb, silnik perkinsa VI +sieczkarnia 25.000,- ☎(086)279-05-16
KOMBAJN Class merkator, heder 3.60 m, stan bdb, mało używany. 21.000 zł. ☎(0-85)718-75-91.
KOMBAJN Deutz Fahr M1000, heder 3.8 m, bez kabiny, garażowany, Ełk, 22.000 zł. ☎0660-037-383.
KOMBAJN do kukurydzy, 4-rzędowy Claas Jaguar 680 (1994) 38.000 zł. ☎(0-85)721-18-02, 0608-414-056.
KOMBAJN Fahr M1000, 18.000 zł. ☎(0-85)737-36-51.
KOMBAJN Fiat, (1986). 35.000 zł. ☎(0-85)737-15-94.
KOMBAJN John Deere 430, z sieczkarnią, szer 2,80m, 15.000 zł. ☎0695-994-786.
KOMBAJN Masey Ferguson, stan idealny, 22.000 zł. ☎0663-175-070.
KOMBAJN porzeczkowy, do remontu. 15.000 zł. ☎0604-462-710.
KOMBAJN volvo s950, 3 m, ścinacz, stan bdb, 15.000 zł. ☎(0-87)421-44-63, 0604-829-817.
KOMBAJN Z056, kabina, przystawka do kukurydzy, 55.000 zł. ☎0505-046-287.
KOMBAJN zbożowy Bizon Z056 (1989) stan bdb, 53.000 zł. ☎(0-86)277-47-76.
KOMBAJN zbożowy Claas Consul, stan bdb, 19.000 zł. ☎0605-039-064.
KOMBAJN zbożowy claas dominator 68 (1983) dł.kosy 3.60, przystawka do cięcia słomy, stan-idealny, 48.000zł. ☎(0-86)271-71-46.
KOMBAJN zbożowy Claas Mega 208, heder 6m, 230.000 zł. ☎0606-352-699.
KOMBAJN zbożowy Claas Merkator 60, kosa 3,60m, silnik Mercedes, 30.000 zł. ☎0504-216-535.
KOMBAJN zbożowy Claas merkator 70, z sieczkarnią, silnik MB, stan db, heder-3.70, 24.000 zł. ☎(0-86)270-91-05.
KOMBAJN zbożowy Claas Senator 2, sieczkarnia, heder 4 m, 25.000 zł. ☎(0-86)271-08-14.
KOMBAJN zbożowy Claas, 22.000 zł. ☎(0-86)219-32-49, 0502-432-756.
KOMBAJN zbożowy Class Dominator 88s 4.5m, sieczkarnia, stan bdb, 95.000 zł. ☎0506-947-065
KOMBAJN zbożowy Class Europoa, heder 2.20 m, do remonty wytrząchacze. 6.500 zł. ☎(0-85)655-00-86.
KOMBAJN zbożowy Class Senator, heder 3.60 m. 14.000 zł. ☎0609-611-883.
KOMBAJN zbożowy Class, heder 2 m. 4.200 zł/do uzg. ☎(0-86)476-38-47, wieczorem.
KOMBAJN zbożowy Fahr 1250, hydromat, 30.000 zł. ☎0693-451-488.
KOMBAJN zbożowy Fahr Hydromat 1300, kabina, sierczkarnia, heder 4,8m, +drugi heder 3m, 40.000 zł. ☎0501-140-288.
KOMBAJN zbożowy Fahr M88, heder 2,9 m, stan bdb, 14.500 zł. ☎0889-322-785.
KOMBAJN zbożowy Fahr M88, heder 3m, 14.500 zł. ☎0889-322-785.
KOMBAJN zbożowy Fahr Rubin, chłodzony cieczą, kosa 2,80m, 16.500 zł. ☎(0-87)641-42-30.
KOMBAJN zbożowy Fahr, 12.000 zł. ☎(0-86)219-14-23.
KOMBAJN zbożowy heder 2m, 7.000 zł. ☎(0-86)261-90-34, 0600-726-150
KOMBAJN zbożowy International 531, heder 3,2 m, 15.500 zł. ☎(0-86)278-70-17.
KOMBAJN zbożowy John Deere 965 (1981) stan bdb, 35.000 zł. ☎0600-009-420.
KOMBAJN zbożowy John Deere, (1999) 6.100 Euro. ☎0694-735-081.
KOMBAJN zbożowy MF 510, heder 3,6m, 11.000 zł. ☎(0-86)477-15-14, po 19.
KOMBAJN zbożowy Volvo, stan bdb, 14.500 zł. ☎0886-272-206.
KOMBAJN zbożowy Wistula, stan db, 3.900 zł. ☎0509-365-011.
KOMBAJN zbożowy ZO-20, 3.500 zł. ☎0668-483-121.
KOMBAJN zbożowy, zachodni, 18.500 zł. ☎(0-86)476-92-46.
KOMBAJN ziemniaczany (1988) stan bdb, dużo nowych części, 5.200 zł ☎(0-86)278-86-90.
KOMBAJN ziemniaczany 3.500 zł. ☎(0-86)271-91-60
KOMBAJN ziemniaczany 5,500 zł. ☎0880-086-690.
KOMBAJN ziemniaczany Anan (1992) stan bdb, 13.000 zł. ☎(0-86)476-86-71.
KOMBAJN ziemniaczany Anna (1987) stan bdb, 5.500 zł. ☎0501-173-235.
KOMBAJN ziemniaczany Anna (1988) stan bdb, I właściciel, 6.500 zł. ☎(0-86)271-91-49.
KOMBAJN ziemniaczany Anna (1993) stan bdb, garażowany, 12.000 zł. ☎(0-86)271-89-83.
KOMBAJN ziemniaczany Anna (1994) stan idealny, 15.000 zł. ☎(0-85)716-13-62.
KOMBAJN ziemniaczany Anna stan bdb, 9.000 zł. ☎(0-85)650-16-15
KOMBAJN ziemniaczany Anna stan dobry, 5000 zł. ☎(086)217-08-58
KOMBAJN ziemniaczany Anna, (1992) 11.500 zł. ☎(0-86)270-14-62 po 19.00
KOMBAJN ZIEMNIACZANY ANNA, (1992), SZEROKIE LISTWY, STAN IDEALNY, 10.000,-. ☎(085)657-89-17.
001637A
KOMBAJN ziemniaczany Anna, 12-letni, stan db, 12.000 zł. ☎(0-85)715-53-88.
KOMBAJN ZIEMNIACZANY ANNA, ROZRZUTNIK 1-OSIOWY, ORKAN. ☎0505-941-071.
002326B
KOMBAJN ziemniaczany Anna, stan bdb, mało używany (1990) 9.400 zł. ☎0509-806-929.
KOMBAJN ziemniaczany Anna, stan bdb, nowe tasmy, 6.000 zł, ☎0510-389-168.
KOMBAJN ziemniaczany Anna, stan idealny, 10.900 zł. ☎0512-123-183.
KOMBAJN ziemniaczany Bergman, stan bdb, 4.000 zł. ☎0663-539-498.
KOMBAJN ziemniaczany Bolko (1992) stan bdb, 8.000 zł. ☎(0-86)476-30-69.
KOMBAJN ziemniaczany Bolko, I właściciel, stan bdb, 8.000 zł. ☎0609-321-395.
KOMBAJN ziemniaczany Bolko, stan bdb, 7.000 zł. ☎0693-273-232.
KOMBAJN ziemniaczany Bolko, stan bdb, 8.000 zł. ☎0694-022-159.
KOMBAJN ziemniaczany Bolko, stan bdb. 7.000 zł. ☎(0-86)275-61-34.
KOMBAJN ziemniaczany Karlik, (1987). 2.600 zł. ☎0607-537-716.
KOMBAJN ziemniaczany, stan bdb, 6.700 zł. ☎0887-403-268.
KOMBAJN ziemniaczny Anna 10.000 zł. do uzg. ☎0604-517-149.
KOMPLETNY Tur, Tuz, stan bdb, 23.000 zł. ☎(0-86)275-06-82.
KONTENER na azot, do inseminacji, 800 zł. ☎0600-017-716.
KOPACZKA ciągnikowa +sadzarka polska, stan idealny, 4.500 zł. ☎(0-86)219-34-06.
KOPACZKA ciągnikowa do małego remontu, 650 zł. ☎0512-720-984.
KOPACZKA ciągnikowa, 1.500 zł. ☎(0-85)716-52-87.
KOPACZKA ciągnikowa, mało używana, stan idealny, 3.500 zł lub zamienię na rozrzutnik. ☎(0-85)716-52-45.
KOPACZKA ciągnikowa, stan bdb, okolice Czyżewa, 2.000 zł. ☎(0-86)271-74-14.
KOPACZKA ciągnikowa, stan db, 1.200 zł. ☎(0-86)271-82-97.
KOPACZKA ciągnikowa, stan db, 2.000 zł. ☎(0-85)737-11-71.
KOPACZKA do ziemniaków, 1.400 zł. ☎0600-643-867
KOPACZKA do ziemniaków, 850 zł. ☎(0-85)731-73-25.
KOPACZKA do ziemniaków, stan bdb, 2.700 zł. ☎(0-87)641-32-50.
KOPACZKA do ziemniaków, stan idealny. 4.500 zł/zamiana, ☎0607-931-027.
KOPACZKA, stan db, 1.300 zł. ☎0660-409-963.
KOPACZKA, stan db, 1.800 zł. ☎(0-86)270-91-05.
KOPARKO- ładowarka rolnicza, (1988) 27.000 zł. ☎(0-86)271-01-61.
KOPARKO- spycharka Białoruś (1986) typ rolniczy, 1.650 MTh, mało używana, 12.900 zł. ☎(0-87)516-36-58.
KORPUS Kverneland, na resorze, 16 cali, 1.700 zł. ☎0885-235-391.
KOS do nawozów, 400 zł. ☎(0-85)650-19-88
KOSIARAKA rotacyjna, po 3 sezonach, stan idealny, 2.700 zł. ☎0606-124-264.
KOSIARKA czeska szer. 210cm, 3.000 zł. ☎0661-109-719
KOSIARKA czołowa 2,10 m "Samasz" trójkąt zaczepiany +wał z dwoma sprzęgłami; 9.000,- ☎(086)473-81-42
KOSIARKA czołowa, dyskowa, spulchniacz, Fahr, szr. 2.40 m. 7.000 zł. ☎(0-85)721-63-56.
KOSIARKA czołowo-bębnowa, 2.85 m, Pottinger, 3.300 zł. ☎0889-266-179.

KOSIARKA do trawy, 100 zł. ☎0880-374-260.
KOSIARKA dyskowa, czołowa (2004) szer. 2.90 Samasz, 19.000 zł. ☎(0-86)271-01-72, 0668-380-139.
KOSIARKA listwowa ciągnikowa, stan db, 800 zł. ☎0661-114-224.
KOSIARKA listwowa, ciągnikowa, stan bdb. 650 zł. ☎0600-661-964.
KOSIARKA rotacyjna (2001) stan db, 2.500 zł. ☎0608-498-291
KOSIARKA rotacyjna 2.000 zł. ☎0606-336-751
KOSIARKA rotacyjna Cela 187, stan bdb, 2.550 zł. ☎0697-524-180.
KOSIARKA rotacyjna czeska, 2.500 zł. ☎(0-86)270-94-86
KOSIARKA rotacyjna czeska, ok. 2.500 zł. ☎0606-559-352
KOSIARKA rotacyjna polska stan bdb, 2.000 zł. ☎(0-86)271-82-97
KOSIARKA rotacyjna Samasz Białystok, 145cm szer, 1.900 zł. ☎0512-720-984
KOSIARKA rotacyjna Samasz, szer. 1.65, stan bdb. 2.500 zł. ☎(0-86)217-63-41.
KOSIARKA rotacyjna Słupsk, stan bdb, 2.000 zł. ☎(0-83)357-86-75.
KOSIARKA rotacyjna Słupsk, stan bdb, 2.000 zł. ☎(0-86)472-00-50.
KOSIARKA rotacyjna Słupsk, stan bdb, 2.500 zł. ☎(0-85)650-21-26, 0608-413-930.
KOSIARKA rotacyjna Talex, po jednym sezonie koszenia, 3.000 zł do uzg. ☎0504-216-126.
KOSIARKA rotacyjna, czeska, do remontu, 600 zł. ☎(0-87)644-90-88.
KOSIARKA rotacyjna, czeska, stan bdb, 2.200 zł. ☎(0-86)212-06-74.
KOSIARKA rotacyjna, stan db, 1.600 zł. ☎0501-485-822.
KOSIARKA, sadzarka, czeska. 1.400 zł. ☎(0-85)741-96-59.
KOSIARKI 2 szt., rotacyjne, dyskowa i bębnowa, 4.000-6.500 zł. ☎0661-826-954.
KOSIARKI do trawy, samojezdne, 3-letnie, 2 szt., 4.200 zł/szt. ☎0880-374-260.
KUKURYDZIANKA 1 rzędowa Pottinger Mex II, ok. 4.000 zł. ☎(0-85)650-14-51
KULTYWATOR +brona, 1.500 zł. ☎0693-060-317.
KULTYWATOR 13 zębowy 600 zł. ☎(0-87)516-43-68
KULTYWATOR 14-zębowy, fabryczny, stan bdb, 600 zł. ☎(0-85)657-85-23.
KULTYWATOR 2 szt. 700 zł. ☎(0-85)730-02-51
KULTYWATOR 2.5 m, z wałkiem, 1.300 zł. ☎0889-266-179.
KULTYWATOR fabryczny, 800 zł. ☎0668-173-058.
KULTYWATOR lekki przedsiewny, 4-rzędowy, wał strunowy podwójny, 1.700 zł. ☎0667-202-686.
KULTYWATOR niemiecki, 3m, z wałkiem strunowym, stan db, ok.Suwałk, 2.300 zł. ☎0507-368-600.
KULTYWATOR podorywkowy, 11- i 13-zębowy, 4.500 zł. ☎(0-85)712-22-48, 0508-982-756.
KULTYWATOR podorywkowy, 2.6 m, 13- zębowy, wysoki, wałki. 4.500 zł. ☎(0-86)271-19-93.
KULTYWATOR ścierniskowy 2.6m, Gruber, stan średni, nowe redlice, 2.900 zł. ☎0606-264-022, (0-85)873-20-10
KULTYWATOR uprawowy, stan bdb, 4.200 zł. ☎(0-85)737-72-52.
KULTYWATOR z podwyższanymi wałkami, 1.400 zł. ☎(085)650-12-68.
KULTYWATOR z wałem, niemiecki, szer. 2,80 m, 1.000 zł. ☎0511-721-954.
KULTYWATOR z wałkiem strunowym, Unia Grudziądz, 2.500 zł. ☎0604-279-937.
KULTYWATOR z wałkiem, szer 2.2m, stan bdb, 1.100 zł. ☎0511-527-057
KULTYWATOR, 14-zębowy, grudziądzki, wałek, stan bdb, 900 zł. ☎0698-335-771.
KULTYWATOR, brony, 1.500 zł. ☎0661-239-051.
KULTYWATOR, szer. 2,7 m, fabryczny, zaczep do wałków, stan bdb, 1.100 zł. ☎(0-86)476-34-36.
LANDINI 80KM PRZEDNI NAPĘD (1989), INTERNATIONAL 644 (1986). ☎0-608-717-777, ☎0-668-263-186.
001020A
LANDINI, 8550, (1988), 85 KM, 100% sprawny, stan bdb. 34.000 zł/do uzg. ☎0503-045-113.
ŁADOWACZ bel, 3-sekcyjny, sokólski, po 1 sezonie, 5.500 zł. ☎(0-85)712-46-48.
ŁADOWACZ BEL, ROZDZIELACZ 3-SEKCYJNY DO TURA C-330 LUB MF -5800,- ☎(086)219-61-84.
000409A
ŁADOWACZ cyklop stan idealny; 14.000 zł. ☎(086)473-81-42
ŁADOWACZ Cyklop T214/3 (1989) mało używany, I właściciel, kpl. łyżek, 12.000 zł. ☎0887-416-630.
ŁADOWACZ czołowy Tur, do Zetora, 7.000 zł. ☎0608-492-662.
ŁADOWACZ masztowy do bel, na tył ciągnika, 2.200 zł. ☎(0-85)749-20-58.
ŁADOWACZ obornika elektryczny, glebogryzarka, 1.000-2.000 zł. ☎(0-86)261-90-34, 0600-726-150
ŁADOWACZ obornika zawieszany na tył ciągnika, 2.000 zł. ☎(0-85)738-97-85.
ŁADOWACZ obornika, 2.500 zł. ☎(0-85)714-02-60
ŁADOWACZ obornika, na tył ciągnika, typu Zawady, w rozsądnej cenie. ☎(0-85)721-67-50, wieczorem.
ŁADOWACZ trol zielony stan bdb, 8.500 zł. ☎(0-86)476-17-98
ŁADOWACZ Troll, kpl łyżek, 6.000 zł. ☎(0-87)564-70-50.
ŁADOWACZ Troll, stan bdb, 6.300 zł. ☎0606-979-165.
ŁADOWACZ Troll, stan db, komplet łyżek, 7.000 zł. ☎(0-86)476-86-62.
ŁADOWACZ troll, zielony (1995) 8.000 zł. ☎0693-190-510.
ŁADOWACZ zawieszany T323, 5.500 zł. ☎0609-826-627.
ŁADOWARKA kołowa Kramer 611, 25.000 zł. ☎0507-331-891.
ŁADOWARKA teleskopowa JCB 530/70 (1998) wysięg 7m, 85.000 zł. ☎0509-188-028.
ŁAŃCUCHY na koła do C-360, 450 zł. ☎(0-86)476-28-45.
ŁYŻKA podbierna do Trolla +siłownik, 1.500 zł. ☎(0-86)474-00-90.
MASEY Ferguson 698T, z turem, 35.000 zł. ☎0696-126-849.
MASEY Ferguson z turem oryginał, 28.500 zł. ☎(085)650-12-68.
MASZT od widlaka 1,5 tony, 1.600 zł. ☎0663-460-468.
MASZT+ widły, udźwig 5 t. 1.800 zł. ☎0500-786-741.
MASZYNĘ do zbierania kamieni z napędem hydraulicznym, 6.000,-, ☎0697-532-873.
MASZYNY do zbioru porzeczek: kombajn i kosiarko-rozdrabniacz, 27.000 zł. ☎(0-87)520-62-79.
MASZYNY ROLNICZE Z IMPORTU: BECZKOWOZY, PRASY, KOMBAJNY, PRZYCZEPY ORAZ INNY SPRZĘT. TRANSPORT GRATIS. PIĄTNICA, ☎(0-86)219-29-63, ☎0-601-615-242, ☎0-603-695-234.
001136A

MATY dla bydła- oryginał, promocja (po 18-tej), tel.(085)6755-353.
004707D

MATY dla bydła- oryginał, promocja tel.602-322-883.
004707C

MATY legowiskowe bydlęce mało używane 12 szt, 100 zł/szt. ☎(0-86)476-17-27
MATY nowe, dla trzody i bydła, 120x190, 20 szt, 100 zł/szt. ☎(0-85)711-88-02.
MF +tur 80 KM, przedni napęd (1985) 35.000 zł. ☎0502-243-394.
MF 1020, 35 KM, 4x4, 16.000 zł. ☎0507-401-213.
MF 155 4 cylindrowy (1980), 14.500 zł. ☎0510-279-622
MF 158, stan db. 12.000 zł. ☎0511-131-699.
MF 235 (1989) oryginał, stan idealny, I właściciel, 18.500 zł. ☎(0-85)749-35-38, 0512-823-341.
MF 255 (1988) I właściciel, stan bdb, 21.500 zł. ☎0694-339-336
MF 255 (1988), 16.000 zł. ☎0888-186-406
MF 255, stan idealny, 17.500 zł. ☎(0-86)270-41-19.
MF 290, 5314, 4x 4, 80 KM, 5.140 MG. 34.000 zł. ☎0510-371-686.
MF 30 80 (1990), 37.000 zł. ☎0503-303-065.
MF 3060 (1988) 4x4, stan bdb, 35.800 zł. ☎0509-431-224, (0-29)766-42-52
MF 3060 (1989) 46.000 zł. ☎(0-85)744-95-82.
MF 3070 (1991) 90KM, z przodu podnośnik, 48.500 zł ☎0695-555-570.
MF 3070 T (1989) stan bdb, 4-cylindrowy, 41.000 zł. ☎0603-080-150.
MF 3070, z turem (1990) 54.000 zł. ☎(0-86)275-07-09.
MF 595 17.000 zł. ☎(0-86)476-33-38
MF 690 (1988) 4x4, tur 3-sekcyjny, 46.000 zł. Lub zmaiana na kombajn zbożowy. ☎(0-86)273-15-40.
MF 690RU 4x4 78 KM, (1990), stan bdb, 40.000 zł. ☎0606-197-964.
MF 698 Orbitrol, 18.000 zł. ☎0511-131-699.
MF 698T stan idealny, 36.000 zł. ☎(0-86)270-21-57.
MF landini 6030 stan bdb, nowe opony, (1987) 30.000 zł. ☎0501-528-995
MF-178, 70 KM, 19.000 zł. ☎(0-85)722-63-62.
MF-186, heder 2,3 m, szarpacz (1969) 14.000 zł. ☎0693-273-232.
MF-255 (1988.12) stan bdb, 21.500 zł do uzg. ☎0500-017-191.
MF-255, (1987), pierwszy właściciel, stan bdb, 19.500 zł. ☎0608-458-645.
MF-2620, 105KM, 28.000 zł. ☎(0-85)737-63-00.
MF-3060, 80 KM (1987) 44.000 zł. ☎(0-25)641-67-29.
MF-3655 (1994) 155 KM, bogate wyposażenie, stan bdb, 65.000 zł. ☎(0-85)737-77-53.
MIESZADŁO do gnojowicy, dł 5,5 m, regulowana wysokość, ocynkowane, 2.000 zł. ☎0605-413-327.
MIESZADŁO do szamba oborowego, 2.500 zł. ☎(0-86)278-29-09.
MIESZADŁO do szamba, ocynkowane, 3.000 zł. ☎(0-86)278-29-09.
MIESZADŁO elektryczne do szamba, 1.000 zł. ☎(0-86)476-32-31
MIESZALNIK pasz mokrych, 300 L, silnik. 7000 zł. ☎(0-86)270-34-79.
MIESZALNIK pasz, 1 t, 7.000 zł. ☎0694-080-007 Tykocin.
MIESZALNIK pasz, ze śrutownikiem bijakowym, 7.5 kW, 4.500 zł. ☎0504-039-278.
MIESZALNIK z młynkiem ssąco tłoczącym, 8.000 zł. ☎0504-049-896
MŁOCARNIA Damfa, 500 zł. ☎0512-082-380
MŁOCARNIA MSC 7B, nieużywana. 2.000 zł. ☎(0-87)642-40-72.
MŁOCARNIA samoczyszcząca, prawie nowa. 1.000 zł. ☎(0-85)749-20-57.
MŁOCARNIA szeroko młotna, 600 zł. ☎(0-85)737-54-53
MŁOCARNIA Warmianka 450 zł. ☎(0-85)718-93-62
MŁOCARNIA Warmianka, +prasa do słomy, +snopowiązałka, 1.500 zł. ☎(0-86)273-70-67.
MŁOCARNIA Warmianka, 500 zł. ☎(0-86)472-05-44.
MŁYNEK bąk, 1.000 zł, okolice Czyżewa. ☎(0-86)475-21-31.
MŁYNEK bijakowy na kamienie, 200 zł. ☎(0-86)476-39-27.
MŁYNEK bijakowy, 11 KW, 1.800 zł. ☎0503-387-178.
MŁYNEK bijakowy, 11 kW, 2.000 zł. ☎(0-86)275-30-42.

MŁYNEK bijakowy, 11 KW, 2.500 zł. ☎(0-85)714-03-16.
MŁYNEK bijakowy, 11 KW. 2.500 zł. ☎0697-407-006.
MŁYNEK bijakowy, 2.000 zł. ☎0600-741-054.
MŁYNEK bijakowy, 7.5 KW, stan bdb. 1.900 zł. ☎(0-85)716-53-81.
MŁYNEK bijakowy, 900 zł. ☎(0-87)641-30-57.
MŁYNEK bijakowy, niemiecki, 1.850 zł. ☎(0-86)270-51-67.
MŁYNEK bijakowy, niemiecki, 1.900 zł. ☎0605-039-064.
MŁYNEK bijakowy, stan db. 1.400 zł. ☎0606-394-585.
MŁYNEK do czyszczenia zboża z silnikiem, 500 zł. ☎(0-85)657-86-60.
MŁYNEK do czyszczenia zboża, nowy, 600 zł. ☎(0-85)656-86-45.
MŁYNEK do mielenia zboża, 400 zł. ☎(0-87)642-31-93.
MŁYNEK do zboża Bąk 7,5KW, 1.000 zł. ☎(0-87)516-53-07.
MŁYNEK do zboża bijakowy, bez silnika, gwarancja, Łomża, 1.100 zł. ☎(0-86)218-62-07.
MŁYNEK do zboża typ Bąk, 500 zł. ☎(0-87)421-30-65.
MŁYNEK do zboża, 5.5 kW, 1.200 zł. ☎0697-524-180.
MŁYNEK do zboża, stan bdb, 1.200 zł. ☎0600-777-022.
MŁYNEK do zboża, stan bdb, ok.Moniek, 450 zł. ☎0508-751-634.
MŁYNEK na kamienie, 350 zł. ☎(0-87)644-93-50, 0602-878-499
MŁYNEK na kamienie, 450 zł. ☎0507-696-690.
MŁYNEK zbożowy +2 nowe kamienie, 300 zł. ☎(0-86)476-83-55.
MOCOWANIE od tur 4, na ciągnik Zetor, 1.000 zł. ☎0609-793-264.
MTZ (1991) 4x4, 27.500 zł. ☎0510-279-449, (0-85)722-46-14.
MTZ (1991) z turem, 24.000 zł. ☎0885-235-391.
MTZ 1025, z turem 3-sekcyjnym, (2000) 65.000 zł. ☎0660-818-515.
MTZ 1025, z turem 3-sekcyjnym, (2000) 65.000 zł. ☎0660-818-515.
MTZ 82 (1986) pilnie, 18.000 zł. ☎(0-85)656-90-35
MTZ 82 (1997) -stan bdb. -37.900 zł. ☎(086)215-75-91.
MTZ 82 wersja zachodnia, zielony stan bdb, 30.000 zł. ☎(0-85)721-13-20, 0600-043-084
MTZ 82, (1996), stan db. 36:000 zł. ☎(0-87)644-93-94.
MTZ 82, 4x 4, orbitrol, (1987). 23.000 zł. ☎(0-86)476-15-85.
MTZ 920, 80 km, (1999), żelazna maska. 47.000 zł. ☎0887-059-242.
MTZ Białoruś 1020 Turbo 105KM, 4x4, (1993) 33.000 zł. ☎(0-87)516-14-49.
MTZ, dolny zaczep, 1.000 zł. ☎0698-399-069.
MTZ; wał korbowy, nowy, 600 zł. ☎0604-675-163.
MTZ-1025, 1.500 mtg, 100 KM, 48.000 zł. ☎0698-623-677.
MTZ80: oś przednia bez napędu, pompa podnośnikowa, elektromagnetyczny, inne, 30-450 zł. (0-85)681-81-04, po 18.
MTZ-82 (1982) 8.500 zł lub zamienię na mniejszy C-330, C-360. ☎0698-123-948.
MTZ-82 (1984) 15.300 zł. ☎(0-87)562-16-79.
MTZ-82 (2000) 60.000 zł. ☎(0-85)714-00-72.
MTZ-82 TS turbo, 92 KM, (1999), stan bdb, wersja eksportowa, 42.000 zł. ☎(0-85)731-30-62.
MTZ-82, (1996), I właściciel, 30.000 zł. ☎(0-85)683-88-30.
MTZ-82, 15.000 zł. ☎0660-445-546, okolice B-stoku.
MTZ-82, stan db, 2 osie napędowe, 11.000 zł. ☎(0-85)737-14-85.
MTZ-82, z ładowaczem (1987) 18.000 zł. ☎0603-077-269.
MYJKA Karcher, 1.400 zł. ☎(0-85)742-24-66.
MZK 250, (1983), stan db. 1.000 zł. ☎(0-85)731-07-10.
NEMEYER 5,20 szerokie koł stan bdb; 4.500 zł. ☎(086)217-91-19.
NOWE sita do bukownika, 300 zł. ☎0698-589-289.
OBCIĄŻNIKI do dużego Zetora, komplet na tylne koła, 1.200 zł. ☎(0-29)769-09-79.
OBCIĄŻNIKI na przód zawieszane, 260 kg, do Ursusa 5314, 1.000 zł. ☎(0-86)472-06-52.
OBCIĄŻNIKI od zetora, 45 kg, 14 szt., 3.000 zł. ☎0502-175-667.
OBCIĄŻNIKI talerze do zetora na koła tylne, 4 szt, 650 zł. ☎0509-746-233
OBSYPNIK 3 rzędowy do ziemiaków, ok. Augustowa, 200 zł. ☎0504-156-163
OBSYPNIK do ziemniaków 3 rzędowy, stan bdb, 250 zł. ☎(0-85)657-85-23
OPONA 18.4x34, 2 szt., 1.000 zł. ☎(0-86)476-45-11.
OPONA ciągnikowa+ dętka, 16.9x 38, Brańsk. 250 zł. ☎(0-85)737-62-23.
OPONA do C-360, 250 zł. ☎0603-863-440, okolice Wys. Maz.
OPONA do ciągnika Białoruś Yumz, roz. 15,5x38, używana, 200 zł. ☎(0-85)718-64-91, 0505-684-552.
OPONA tylna C-360 450 zł. ☎(0-87)516-36-56
OPONA, Pirelli TN700, 380/70/24, 180 zł. ☎(0-86)273-39-77, 0506-051-470.
OPONY 20x650 z felgami, 200 zł. ☎(0-85)718-72-26.

Części do silników
w kombajnach i ciągnikach
• MF-Perkins • Deutz
• John Deere • Fendt
• Claas • Bizon SW 400
• New Holland • Case IH
• Same • Renault
HSD Sp. j. Białystok 15-888
ul. Wyszyńskiego 8, tel./fax (085) 742-54-04
Sprzęgła i tarcze, pierścienie, tłoki, tuleje, uszczelki, panewki, pompy, hydr., paliw, wodne

OPONY 580x70x38, 2 szt, 4.000 zł. ☎0889-801-865.
OPONY ciągnikowe 14,9/28, 2 szt, stan db, 650 zł. ☎(0-85)716-76-64.
OPONY do C-360, 150 zł/szt. ☎0660-152-327.
OPONY do ciągnika 914 1 szt, 550 zł. ☎0888-863-444.
OPONY Kleber 16.9 R38, 300 zł/para. ☎(0-86)219-16-71
OPONY nowe C-330, C-360, 6szt, 480-660 zł. ☎(0-86)271-47-14 po 17.00
OPONY używane, 750/20, 1100/20, 1200/20, jodełka. 110 zł/szt. ☎0608-365-642.
OPRYSKIWACZ 300 l, stan bdb, 1.000 zł. ☎(0-85)650-51-93.
OPRYSKIWACZ 350 zł. ☎(0-86)274-40-77
OPRYSKIWACZ 400 l, stan bdb, 1.000 zł. ☎0506-893-012.
OPRYSKIWACZ 800 L., 2003 R., 12 M, STAN BARDZO DOBRY, 2.300 Zł. ☎0609-535-122.
002366A
OPRYSKIWACZ ciągany, 1.200 l, regulowana wysokośc belki. 3.200 zł. ☎0605-413-327.
OPRYSKIWACZ Hardi, 800 l, 5.500 zł. ☎0889-559-514.
OPRYSKIWACZ Lenza, 1.200 l. 3.500 zł. ☎0502-645-820.
OPRYSKIWACZ Pilmet 300l, nowy, 3.000 zł/do uzg. ☎(0-85)650-16-15
OPRYSKIWACZ polowy, zawieszany, 400l, Pilmek, z azbestem, 950 zł. ☎(0-86)476-34-36, wieczorem.
OPRYSKIWACZ Rau, 400 l, 12 m, 4.900 zł. ☎0600-021-828.
OPRYSKIWACZ Rau, 800 l, 18m, I właściciel, 9.600 zł. ☎0600-021-828.
OPRYSKIWACZ Wewrd 2.000l, pompa tłokowa, lance 12m, duże koła, 7.500 zł. ☎0606-232-528.
OPRYSKIWACZ zawieszany, 350 l, 1.000 zł. ☎(0-86)474-34-25.
OPRYSKIWACZ, 400 l, 750 zł. ☎(0-85)716-77-66.
ORBITROL nowy, 550 zł. ☎(0-85)710-11-51 wieczorem.
ORKAN 3,500 zł. ☎0506-248-687.
ORKAN do kukurydzy, 1-rzędowy PZ Mh-80, 4.300 zł. ☎(0-86)270-51-67.
ORKAN II 2.300 zł. ☎(0-86)271-91-60
ORKAN II 2.600 zł. ☎0880-086-690.
ORKAN II, 2.700 zł. ☎(0-85)712-27-54
ORKAN II, 3.000 zł. ☎(0-86)270-41-64.
ORKAN II, I właściciel, stan bdb. 3.500 zł. ☎0607-239-962.
ORKAN II, stan bdb, 2.900 zł. ☎(0-86)275-26-25.
ORKAN stan bdb, 4.000 zł. ☎0501-953-488.
OSPRZĘT do C-330 lub T25A (pług, kultywator, brony, rozsiewacz, siewnik, opryskiwacz) 5.000 zł. ☎0888-031-166.
OŚ na przyczepkę ciągnikową, 200 zł. ☎0694-993-321.
OŚ od rozrzutnika +piasty, 220 zł. ☎(0-87)629-86-51.
OWIJARKA do bel, 7.200 zł. ☎0607-049-499
OWIJARKA do bel, nowa, 50x70, 7.400 zł. ☎(0-86)275-30-94.
OWIJARKA na 50i 80 folii, nowa, 7.200 zł. ☎(0-86)476-36-10.
OWIJARKA Sipma z Lublina, mało używana, stan bdb, 7.650 zł. ☎0887-173-687.
OWIJARKĘ do bel, w rozsądnej cenie. ☎0693-286-167.
PARNIK elektryczny, 160 l, +nowy wkład, 200 zł. ☎0503-560-001.
PASZOWÓZ samozaładowczy 5 m3, pełna hydraulika, stan bdb (1991) 22.000 zł. ☎0507-767-057.
PASZOWÓZ samozaładowczy 4 m3, pełna hydraulika, stan bdb, 11.000 zł. ☎(0-86)273-36-38.
PELIKAN, 25.000 zł. ☎0695-747-517.
PIŁA tarczowa 90 cm, opona przednia do ciągnika R16, oś przednia do żeleźniaka, 70 zł/szt. ☎0600-587-458.
**P

PRZETRZĄSACZO -zgrabiarkę, 7-gwiazdową, 1.500 zł. ☎(0-86)278-59-19.
PRZETRZĄSACZO-ZGRABIARKA do siana Stoll, 3 m, 2.500 zł. ☎(0-86)219-88-99, 0504-995-515.
PRZEWRACAŁKA 6.5 m szer., stan db, 2.500 zł. ☎(0-86)273-36-38.
PRZEWRACARKA +zgrabiarka, Fahr, stan db, 5.500 zł/kpl. ☎0506-701-523.
PRZEWRACARKA 4-gwiazdowa, do siana, 1.900 zł. ☎(0-86)219-18-05.
PRZEWRACARKA 4-gwiazdowa, stan bdb, 1.500 zł. ☎(0-85)721-63-66.
PRZEWRACARKA 6 gwiazdowa ciągnikowa, 3.000 zł. ☎(0-87)568-12-85
PRZEWRACARKA 7 nowy typ, stan db, 1.600 zł. ☎(0-85)657-79-39 po 18.00
PRZEWRACARKA do siana polska, 500 zł. ☎(0-86)275-24-61.
PRZEWRACARKA do siana, 6-gwiazdowa, 1.800 zł. ☎0504-216-126
PRZEWRACARKA karuzelowa, polska, stan bdb, I właściciel, 800 zł. ☎(0-86)476-08-66.
PRZEWRACARKA karuzelowa, Stola. 1.500 zł. ☎0880-497-948.
PRZEWRACARKA polska, 600 zł. ☎(0-86)476-18-71.
PRZEWRACARKA, szer.5 m, 3.000 zł. ☎0696-765-777.
PRZEWRACARKI, karuzelowa, pająk, 4- gwiazdowa, 7- gwiazdowowa. 1.500- 3.000 zł. ☎(0-86)476-05-24.
PRZEWRACARKO- zgrabiarka Mesko, 3.200 zł. ☎0504-170-467.
PRZEWRACARKO-ZAGRABIARKA, 5-gwiazdowa, 700 zł. ☎(0-87)644-20-07.
PRZÓD do U1212, 1.500 zł. ☎(0-87)644-79-46.
PRZYCZEPA 1- osiowa, wywrot na tył, 4:5 t. 4.600 zł/zamiana na kombajn ziemniaczany. ☎(0-85)721-67-50, wieczorem.
PRZYCZEPA 1 oś, wywrotka na małych kołach, 4.200,-, ☎(087)566-78-49.
PRZYCZEPA 10 ton, 4.500 zł. ☎(0-87)427-60-28.
PRZYCZEPA 11.5 t, 5.500 zł. ☎(0-85)650-11-53.
PRZYCZEPA 11.5 t. 6.000 zł/zamiana na roztrząsacz obornika 2- osiowy. ☎(0-86)474-00-79.
PRZYCZEPA 11.5t, stan bdb (1991) 6.500 zł. ☎(0-86)475-04-39.
PRZYCZEPA 12 ton, typ kontener, (1987) 5.000 zł. ☎(0-86)217-45-43, 0505-439-087.
PRZYCZEPA 16t, stan bdb, 20.000 zł. ☎0602-246-229
PRZYCZEPA 1-osiowa, 3-stronny wywrot, nowa, 7.000 zł. ☎0693-911-642.
PRZYCZEPA 1-osiowa, fabrycznie nowa, 4.5 t, podwójne burty, wywrotka 3-stronna, 9.000 zł. ☎0609-053-217.
PRZYCZEPA 2-osiowa, 5.000 zł. ☎0505-780-200.
PRZYCZEPA 3,5 t, sztywna, po kapitalnym remoncie, 3.500 zł. ☎0602-802-046.
PRZYCZEPA 4 t, (1986), oryginał, nowe koła. 105.000 zł. ☎0885-302-565.
PRZYCZEPA 4 t, sztywna, 3.000 zł. ☎0505-938-976.
PRZYCZEPA 4 t, wywrotka (1993) 6.300 zł. ☎(0-86)475-04-39.
PRZYCZEPA 4 t, wywrotka niska, (1986) 7.000 zł. ☎0694-080-007.
PRZYCZEPA 4 t. 7.300 zł. ☎(0-85)715-16-58.
PRZYCZEPA 4 tony, Autosan, oryginał, 9.500 zł. ☎0600-402-842.
PRZYCZEPA 4.5t, sztywna, stan bdb, 5.000 zł. ☎(0-85)650-11-76.
PRZYCZEPA 6 t wywrotka (1991) 12.000 zł, ☎0600-050-411.
PRZYCZEPA 6 t wywrotka, stan bdb, 8.500 zł. ☎0609-230-888.
PRZYCZEPA 6 t, wywrotka, niemiecka. 6.000 zł. ☎0887-392-281.
PRZYCZEPA 6 ton, wywrotka, niemiecka, 5.500 zł. ☎0887-392-281.
PRZYCZEPA 6t stan bdb, 4.500 zł. ☎0694-259-021
PRZYCZEPA 6t, wywrotka 3W, podwójne borty, hamulce 2 obwodowe, oc, zarejestrowana (1990), 18.500 zł. ☎0509-252-605
PRZYCZEPA 6t, wywrotka HL, 6.500 zł. ☎(0-85)716-13-62.
PRZYCZEPA 6t, wywrotka, 8.500 zł. ☎0505-938-976.
PRZYCZEPA 6t, wywrotka, nowa podłoga, stan idealny, 12.000 zł. ☎(0-85)650-11-76.
PRZYCZEPA 8 ton HL wywrot, 10.000 zł. ☎(0-85)737-36-51.
PRZYCZEPA 8t, 8.000 zł. ☎0602-246-229
PRZYCZEPA autosan D55, stan db, 8.000 zł. ☎0503-915-563.
PRZYCZEPA ciągnikowa, 2- tłoczna, wywrotka, stan bdb, zarejestr. 6.500 zł. ☎0600-661-964.
PRZYCZEPA ciągnikowa, wywrotka, 8 t, aluminiowe bordy, podwójne, do zboża, 12.000 zł. ☎0503-042-555.
PRZYCZEPA ciężarowa, 10,5 t, 10.000 zł. ☎0505-046-287.
PRZYCZEPA D 47, stan db, sprawna tech. 7.500 zł. ☎(0-86)476-09-15.
PRZYCZEPA D 55, 6 t, stan bdb. 16.000 zł. ☎0697-407-006.
PRZYCZEPA D-47, 8.000 zł. ☎(0-86)274-52-27.
PRZYCZEPA D-50, opłacona, nowa podłoga, nowa instalacja elektryczna, dodatko 2 opony, dętki, 4.500 zł. ☎0501-720-159.
PRZYCZEPA D55 3W (1990) stan db, 12.000 zł. ☎0509-252-605
PRZYCZEPA D55 6t, wywrotka, 17.800 zł. ☎0506-339-090
PRZYCZEPA D55, 6t, wywrotka (1991) 15.700 zł. ☎0694-709-640.

PRZYCZEPA D616, D83 10T. SZTYWNE. ☎0508-120-250.
002316A

PRZYCZEPA D663, 6-tonowa, 10.000 zł. ☎(0-85)663-29-88.
PRZYCZEPA D-83, stan bdb, 5.000 zł. ☎(0-86)476-08-88.
PRZYCZEPA do przewozu bel, 7,5 m, 4.400 zł. ☎(0-87)644-58-47.
PRZYCZEPA do siana zbierająca, dmuchawa, 4.000 zł. ☎(0-86)476-41-40
PRZYCZEPA do sianokiszonek Krone stan db, 9.000 zł. ☎0605-050-543
PRZYCZEPA do sianokiszonek Krone, stan bdb, 17.000 zł. ☎(0-86)478-34-79.
PRZYCZEPA do sianokiszonki Bergman, 12.000 zł. ☎0693-849-420.
PRZYCZEPA do sianokiszonki Claas S-33, 8 t (1984) walce wyładowcze, 19.500 zł. ☎0601-882-370.
PRZYCZEPA do sianokiszonki Deutz Fahr tandem, wałki, 12.500 zł. ☎0506-476-943
PRZYCZEPA do sianokiszonki Krone Tandem, 14.000 zł. ☎(0-86)476-48-65 po 19.
PRZYCZEPA do sianokiszonki Krone, 6.500 zł. ☎0600-255-854.
PRZYCZEPA do sianokiszonki Mengele LAW345, stan bdb, 18.500 zł. ☎0604-464-542.
PRZYCZEPA do zboża, buraków, 2- osiowa, 15 t. 10.500 zł. ☎0502-502-820.
PRZYCZEPA do zwierząt, koni, niemiecka, zadbana, 2.900 zł. ☎(0-86)272-82-57.
PRZYCZEPA HL 8011 8 t, oryginał, stan bdb, 9.800 zł. ☎(0-86)272-54-78
PRZYCZEPA HLS 6011 (1989) 5.000 zł. ☎0694-295-652
PRZYCZEPA Jugosłowianka I lub II, stan idealny, 6.000 zł. ☎(0-86)271-58-76, 0506-798-935.
PRZYCZEPA Jugosowianka I, stan bdb. 6.200 zł. ☎(0-85)650-12-27.
PRZYCZEPA konna, 6.200 zł. ☎0600-778-114.
PRZYCZEPA kosząco-zbierająca do zielonek Z368, 10.000 zł. ☎0600-642-394.
PRZYCZEPA Krone HSD 5000 turbo (1990), 25.000 zł. ☎0605-050-543
PRZYCZEPA Mengele, 6 ton, 9.900 zł. ☎(0-86)278-51-60.
PRZYCZEPA na niskich kołach, na 2 siłowniki, Białogóry, 4.000 zł. ☎(0-87)516-36-69.
PRZYCZEPA niskopodwoziowa, 10t (1980) zadbana, masztod widlaka, 11.900 zł. ☎(0-86)272-82-57.
PRZYCZEPA samozaładowcza do bel, 5.500 zł. ☎(0-86)278-69-77
PRZYCZEPA samozbierająca (1995) typ 055, posiada funkcję cięcia sinokiszonki, 7.000 zł. ☎(0-85)650-22-19.
PRZYCZEPA samozbierająca Chojnice, stan idealny, 3.300 zł. ☎0501-286-450.
PRZYCZEPA samozbierająca Class, 21- noży, łamany dyszel, 4 t. 7.400 zł. ☎(0-86)270-51-70.
PRZYCZEPA samozbierająca do kiszonki, tandem, Claas 8t, 17.500 zł. ☎0507-767-057.
PRZYCZEPA samozbierająca do sianokiszonek Krone, 7,5 t, 9.000 zł. ☎(0-86)475-21-97.
PRZYCZEPA samozbierająca do sianokiszonki Mengele LAW 360. złamany dyszel, tandem, 10.000 zł. ☎(0-85)715-18-79.
PRZYCZEPA samozbierająca do sianokiszonki Potinger, z rotorem, 8t, 27.000 zł. ☎0607-775-631.
PRZYCZEPA samozbierająca FMR Kunów T055/6 z nożami, 5.000 zł. ☎(0-86)273-20-37.
PRZYCZEPA samozbierająca funkcja sięcia sianokiszonki, polska (1995) 6.000 zł. ☎(0-85)650-22-19.
PRZYCZEPA samozbierająca Jugosłowianka I, 4.600 zł. ☎0507-048-415.
PRZYCZEPA samozbierająca Jugosłowianka III, 5.600 zł. ☎(0-86)275-33-96
PRZYCZEPA samozbierająca Jugosłowianka, 5.000 zł. ☎(0-85)716-87-17.
PRZYCZEPA samozbierająca Krone 5001, na tandemie, 11.000 zł. ☎(0-87)641-31-64.
PRZYCZEPA samozbierająca Krone do sianokiszonki, siana, 8.000 zł. ☎(0-87)516-14-20.
PRZYCZEPA samozbierająca T 124. 5.500 zł. ☎(0-86)270-94-91.
PRZYCZEPA samozbierająca T-010, 3.000 zł ☎0693-849-420.
PRZYCZEPA samozbierająca T010, stan bdb, 3.500 zł. ☎0608-719-614.
PRZYCZEPA samozbierająca T010/2. 3.000 zł. ☎(0-86)277-47-92.
PRZYCZEPA samozbierająca, holenderska, tandem, rotor, wałki (1986) stan bdb, 28.000 zł. ☎(0-86)271-01-72, 0668-380-139.
PRZYCZEPA samozbierająca, polska, stan bdb, (1990) 3.500 zł. ☎(0-87)562-10-25.
PRZYCZEPA Sanok, stan bdb, 5 t, 7.000 zł. ☎0506-893-012.
PRZYCZEPA skrzyniowa Krone, 13 ton, (1992) do remontu, 3.500 zł. ☎0501-760-548.
PRZYCZEPA sztywna. 3.000 zł. ☎0887-024-713.
PRZYCZEPA tandem Krone, cięcie zielonek, 6.000 zł lub zamienię na przyczepę samozbierająca, Jugosłowiankę. ☎(0-86)478-23-28.
PRZYCZEPA T058/1, 4,5 tony, 9.000 zł. ☎(0-86)277-29-98.
PRZYCZEPA wywrotka 1-osiowa, nowa, 5.900 zł. ☎(0-87)644-58-47.
PRZYCZEPA wywrotka 4,5 t, po remocie, 6.000 zł. ☎0600-175-831.
PRZYCZEPA wywrotka 4,5 ton, 5.500 zł. ☎0601-089-927.
PRZYCZEPA wywrotka 4.5t, 3 stronny wywrot, stan bdb, 7.000 zł. ☎0692-021-374
PRZYCZEPA wywrotka 47A, 4 t, 3-stronny wywrot, 6.500 zł. ☎(0-86)271-32-27.
PRZYCZEPA wywrotka 4t, zarejestrowana, stan db, 4.600 zł. ☎(0-85)716-76-13.
PRZYCZEPA wywrotka 5t, 1 osiowa, bliźniaki, stan bdb, 4.600 zł. ☎0501-653-850
PRZYCZEPA wywrotka 6t, po remoncie, 9.000 zł. ☎0602-118-639
PRZYCZEPA wywrotka 8 t, 9.000 zł. ☎0694-259-021.
PRZYCZEPA wywrotka Autosan (1996) 4 t, 10.000 zł. ☎0608-243-211.
PRZYCZEPA wywrotka D47A, (1983) 4 tony, 7.500 zł. ☎0501-760-548.
PRZYCZEPA wywrotka D47A, 4 t, do remontu, 3.000 zł. ☎0694-295-652.
PRZYCZEPA wywrotka D55 (1989) 6.500 zł. ☎0501-240-380.
PRZYCZEPA wywrotka D-55, 6t, stan bdb, 11.200 zł. ☎0608-897-554.
PRZYCZEPA wywrotka HL 6t, 6.500 zł. ☎0889-918-226
PRZYCZEPA wywrotka na małych kołach, stan bdb, 7.800 zł. ☎0698-566-097.

PRZYCZEPA WYWROTKA NIEMIECKA 6T., 5.200,-. ☎0504-216-535.
0019320

PRZYCZEPA wywrotka prod. NRD, typ HW 6011, ład. 6 t, 8.000 zł do neg. ☎(0-87)421-16-77.
PRZYCZEPA wywrotka, 1- osiowa 5.400 zł. ☎(0-86)217-22-14.
PRZYCZEPA wywrotka, 10 ton, 11.500 zł. ☎0697-485-631.
PRZYCZEPA wywrotka, 1-osiowa, 3.0x1.80 m, koła 15, 6.000 zł. 0606-613-369.
PRZYCZEPA wywrotka, 4 t, stan bdb. 8.000 zł. ☎(0-86)277-51-20.
PRZYCZEPA wywrotka, 4.5 t, do remontu, 3.000 zł. ☎0602-701-613.
PRZYCZEPA wywrotka, 4.5 t, stan bdb. 7.800 zł. ☎0694-259-021.
PRZYCZEPA wywrotka, 6 ton, D-55 (1995) stan bdb, 10.900 zł. ☎0507-960-008.
PRZYCZEPA wywyrotka, 5 ton, 5.000 zł. ☎0608-165-168.
PRZYCZEPA zbierająca Kenter, 8 ton, na tandemie z nożami, 11.000 zł, ☎(0-86)275-07-09.
PRZYCZEPA zbierająca Krone HSD-5003, na tandemie, wałki, łamany dyszel, 11.000 zł. ☎(0-86)274-30-72.
PRZYCZEPA zbierająca Krone na tandemie, 8 t, 9.800 zł. ☎0889-085-660.
PRZYCZEPA zbierająca Mengele, 7 t, 6.000 zł. ☎(0-86)478-16-70.
PRZYCZEPA zbierająca Mirosławiec, 4.200 zł. ☎(0-85)681-86-85 wieczorem
PRZYCZEPA zbierająca T010, 3.500 zł. ☎(0-86)476-34-18.
PRZYCZEPA zbierająca, na górny zaczep, stan db, 7.000 zł. ☎(0-85)737-77-33.
PRZYCZEPA zbierająca, stan bdb, 4.000 zł. ☎(0-83)357-86-75.
PRZYCZEPKA do ciągnika, 3x 2 m, 1- osiowa, borty, nowa. 3.000 zł. ☎0500-262-817.
PRZYCZEPKA do przewozu 2 koni, 3.500 zł. ☎(0-87)421-06-74.
PRZYCZEPKA do przewozu zwierząt koła 10x15, nowe, stan bdb, 1.600 zł. Gmina Korycin. ☎0880-797-123.
PRZYCZEPKA kosząco zbierająca z Płocka, .000 zł. ☎(0-86)274-31-82
PRZYCZEPKA SAM 245x160x30 niska, 1.900 zł. ☎0698-999-142.
PRZYCZEPKA samozbierająca I, 3.000 zł. ☎0608-165-168.
PRZYCZEPKA wywrotka, 1-osiowa, 3.800 zł. ☎(0-87)517-10-92.
PRZYCZEPKA z dźwigiem do zrywki drzewa stosowego i wyrzynków, 21.000 zł. ☎0510-168-102
PRZYCZEPY 5t, 2 szt., wywrotki, stan db, 5.000-6.000 zł. ☎(0-86)474-42-02.
PRZYSTAWKA do kukurydzy 4-rzędowa +podbierak do sieczkarni John Dere, 8.000 zł. ☎(0-86)273-15-40.
PRZYSTAWKĘ do kukurydzy, 9.000 zł. ☎0602-349-139.
PSZENICA konsumpcyjna, 60 t, Bocki. 450 zł/t. ☎(0-85)663-13-32, po 17.00, 0602-433-555.
PSZENICA, pszenżyto 32- 42 zł/q. ☎(0-85)661-82-25, 0663-189-941.
RAMA do przyczepy. 500 zł. ☎0609-157-315.
RAMA górna do przyczepy D47, 400 zł. ☎(0-86)277-53-45.
RAMA, dł. 6 m. 700 zł. ☎0602-739-354.
RAMA+ osie, resory, na platwormę do bel. 1.300 zł. ☎(0-85)675-55-66.
RAMPA do załadunku bydła i trzody na kołach, 1.000 zł. ☎0605-288-958.
REDLER poziomy do zboża, 24 m, 5.000 zł. ☎0691-686-191.
RORZUTNIK 8t z klapą hydraulicznie opuszczaną, 15.500 zł. ☎0692-113-238.
ROZBIJAK do siana fabryczny, stan bdb, 450 zł. ☎0698-335-771
ROZBIJAK do siana, polski, 450 zł. ☎(0-85)657-12-41.
ROZBIJAK do siana, szer. 4 m, 1.800 zł. ☎(0-87)563-82-53.
ROZBIJAK karuzelowy Fela, hydraulicznie składany, 5 szt. 3.600 zł/szt. ☎0510-371-686.
ROZBIJAK pokosów 4 gwiazdowy Pottinger stan idealny, 3.500 zł. ☎(0-85)718-14-38, 0512-210-785
ROZBIJAK pokosów, fabryczny, 650 zł. ☎(0-85)712-91-60.
ROZDRABNIACZ bijakowy do zboża, bez silnika, gwarancja, 1.100 zł, Łomża. ☎(0-86)218-62-07.
ROZDRABNIACZ bijakowy, 1.800 zł. ☎0505-701-768.
ROZDRABNIACZ słomy do kombajnu MF lub Fahr, 5.500 zł. ☎0600-732-222
ROZDRABNICZ bijakowy Bąk, stan bdb. 1.100 zł. ☎(0-86)475-38-00.
ROZRUSZNIK do ciągnika MTZ, 340 zł. ☎(0-85)737-37-62.
ROZRUSZNIK od C-360, 400 zł lub zamienię na rozrusznik do Zetora. ☎(0-85)719-71-54.
ROZRZUTIK obornika, 8t, klapa, nadstawki, 16.500 zł. ☎0609-173-759.
ROZRZUTNIK 1 osiowy Dobre Miasto, 3.700 zł. ☎0512-720-984
ROZRZUTNIK 1 osiowy stan bdb, mało używany, borty otwierane, 8.500 zł. ☎(0-86)277-68-35
ROZRZUTNIK 1- osiowy, Czarna Białostocka, jak nowy. 7.600 zł. ☎(0-85)716-53-81.
ROZRZUTNIK 1-osiowy z podwójnymi bortami, Dobre Miasto, 4.100 zł. ☎0606-124-264.
ROZRZUTNIK 1-osiowy, 3.800 zł. ☎0606-394-585.
ROZRZUTNIK 1-osiowy, Czarna Białostocka, stan bdb, 5.500 zł. ☎0607-685-454.
ROZRZUTNIK 1-osiowy, Dobre Miasto, 4.000 zł. ☎(0-86)271-58-61.
ROZRZUTNIK 1-osiowy, stan bdb, 3.700 zł. ☎(0-86)472-00-50.
ROZRZUTNIK 1-osiowy, stan bdb, 5.000 zł, gm. Radziłów. ☎0697-346-25.
ROZRZUTNIK 1-osiowy, stan db, 3.500 zł. ☎(0-85)738-50-04.
ROZRZUTNIK 1-osiowy, stan db, sprawny, 2.500 zł. ☎(0-85)714-22-62.
ROZRZUTNIK 2 osiowy, 3.500 zł. ☎0698-431-427
ROZRZUTNIK 2-osiowy na poduszkach, stan bdb, 6.500 zł. ☎(0-85)716-21-37, 0604-331-156.
ROZRZUTNIK 2-osiowy na resorach, stan bdb, 8.000 zł. ☎(0-85)716-95-01.
ROZRZUTNIK 2-osiowy, 2 taśmy do kukurydzy, 5.300 zł. ☎0511-921-166.
ROZRZUTNIK 2-osiowy, 5.000 zł. ☎(0-86)278-59-19.
ROZRZUTNIK 2-osiowy, na resorach, 4.000 zł. ☎0505-879-308.
ROZRZUTNIK 2-osiowy, na resorach, mało używany, 8.000 zł. ☎(0-86)270-30-68, po 20.
ROZRZUTNIK 2-osiowy, resorowy, 4 łańcuchy, 4.300 zł. ☎(0-85)712-44-47.
ROZRZUTNIK 2-osiowy, stan db, 5.000 zł. ☎0501-485-822.
ROZRZUTNIK 2-osiowy, stan idealny, 6.500 zł zamiana na produkty rolne. ☎(0-86)473-83-56 po 20:00.
ROZRZUTNIK 6 t, tandem, 8.500 zł. ☎0880-676-235.
ROZRZUTNIK 9 t, tandem, podwójne burty, tylna klapa hydraulicza, pionowe wałki, 16.000 zł. ☎0880-676-235.
ROZRZUTNIK do obornika, 6 t Strautman (1997) 12.000 zł. ☎0501-261-737, (0-86)476-37-37.
ROZRZUTNIK obornika 1-osiowy, 3.300 zł. ☎(0-85)741-96-59.
ROZRZUTNIK obornika 1-osiowy, stan db, 4.500 zł. ☎(0-86)275-56-25.
ROZRZUTNIK obornika 2 osiowy (1989) Czarna Białostocka, 3.500 zł. ☎0606-192-216
ROZRZUTNIK obornika 2 osiowy oryginalne nadstawki do kukurydzy, 8.000 zł. ☎0501-352-498
ROZRZUTNIK obornika 2-osiowy Czarna Białostocka, 4.800 zł. ☎(0-86)476-17-89.
ROZRZUTNIK obornika 2-osiowy, 4 t, nowy blat i burty, 4.700 zł. ☎0604-709-228.
ROZRZUTNIK obornika 2-osiowy, 5.000 zł. ☎(0-87)644-90-03.
ROZRZUTNIK obornika 2-osiowy, 5.500 zł. ☎(0-85)716-50-20.
ROZRZUTNIK obornika 2-osiowy, 6.500 zł. ☎0604-902-322.
ROZRZUTNIK obornika 2-osiowy, na 2 taśmy, stan bdb, 5.700 zł. ☎(0-85)716-76-13.
ROZRZUTNIK obornika 8 ton, pionowe wałki, 21.000 zł. ☎0602-347-456.
ROZRZUTNIK obornika Czarna Białostocka (1990) stan bdb, I właściciel, 6.500 zł. ☎0504-244-564
ROZRZUTNIK obornika ERT, 7 t, stan db, 8.500 zł. ☎(0-87)516-23-20.
ROZRZUTNIK obornika Tandem, 6 ton, 9.000 zł. do uzg. ☎(0-89)615-18-80, 0888-355-923.
ROZRZUTNIK obornika tandem, 6t, 9.000 zł. ☎(0-86)278-55-98
ROZRZUTNIK obornika Warfama Dobre Miasto, 1-osiowy, stan idealny, 6.500 zł do uzg. ☎0500-017-191.
ROZRZUTNIK obornika, mało używany, 5.500 zł. ☎0601-320-889.
ROZRZUTNIK obrnika 2-osiowy, stan bdb, oryginał, 7.500 zł. ☎(0-86)273-61-83.
ROZRZUTNIK tandem 9t, walce pionowe, 21.000 zł. ☎0608-320-316
ROZRZUTNIK wapna RCV5, 3.000 zł. ☎(0-85)719-65-61.
ROZRZUTNIK, ok.Siemiatycz, 5.000 zł. ☎0698-453-285.
ROZRZUTNIK, stan db, 4.700 zł. ☎(0-86)472-00-92.
ROZSIEWACZ do nawozów 2 talerzowy, 2.500 zł. ☎0606-336-751
ROZSIEWACZ lejek, stan bdb, 600 zł. ☎(0-86)270-59-63.
ROZSIEWACZ nawozowy Diadem, 900 l, stan idealny, 2.550 zł. ☎0697-524-180.
ROZSIEWACZ nawozowy Kos, stan bdb, 900 zł. ☎0503-188-985.
ROZSIEWACZ nawozowy Wicon, 400 l, lej plastikowy, stan bdb, 1.850 zł. ☎0697-524-180.
ROZSIEWACZ nawozów Amazone, 2-talerzowy, 600 l, 2.800 zł. ☎0697-524-180.
ROZSIEWACZ nawozów Amazone, 600 kg, 2.200 zł. ☎(0-87)641-01-25.
ROZSIEWACZ nawozów Kos ciągnikowy, stan bdb, 750 zł. ☎0501-653-850
ROZSIEWACZ nawozów Kos, stan bdb. 700 zł. ☎(0-87)516-28-00, 0509-414-787.
ROZSIEWACZ nawozów Lejek (1999) 450 zł. ☎(0-85)716-74-17.
ROZSIEWACZ nawozów Lejek, ocynkowany, stan bdb, 700 zł. ☎(0-85)716-21-51.
ROZSIEWACZ nawozów Motyl, 600 kg (2005) 1.900 zł. ☎0886-466-274.
ROZSIEWACZ nawozów na 2- talerze, nadstawka, Amazone. 2.500 zł. ☎0696-749-554.
ROZSIEWACZ nawozów Rauch, 1500 kg, 5.500 zł. ☎0509-911-056.
ROZSIEWACZ nawozów RNP, ładowność 2 t. 3.500 zł. ☎0661-827-517.
ROZSIEWACZ nawozów, 800kg, hydrauliczny, 4.000 zł. ☎0506-644-602
ROZSIEWACZ nawozu Lejek, fabryczny, ocynkowany, 350 zł. ☎(0-85)657-85-23.
ROZSIEWACZ RCW3, 1.500 zł. ☎(0-86)278-36-60.
ROZSIEWACZ wapnia RCW-3, do remontu, 1.100 zł. ☎0506-378-252.
ROZSIEWACZ wapna, RCW5, ładowność 5 t. 1.800 zł. ☎(0-86)278-52-16.
ROZSIEWCZ nawozów Amazone, 400 l, 1.650 zł. ☎0697-524-180.
ROZSTRZĄSACZ obornika na resorach, stan bdb, 10.500 zł. ☎0502-120-150.
ROZTRZĄSACZ do siana stan idealny, 1.000 zł. ☎(0-86)476-36-82
SADZARKA do sadzenia i pielęgnacji tytoniu, stan bdb, 2.500 zł. ☎0605-523-280.
SADZARKA do ziemniaków polska, 1.000 zł. do uzg. ☎(0-85)721-80-31.
SADZARKA do ziemniaków S204, stan idealny, 800 zł. ☎(0-86)277-53-16.
SADZARKA do ziemniaków, stan idealny. 1.500 zł/zamiana. ☎0607-931-027.
SADZARKA karuzelowa do warzyw, 2-rzędowa, 2.100 zł. ☎0502-432-454.
SADZARKA kubełkowa do ziemniaków, 2-rzędowa, polska, 1.000 zł. ☎0512-547-901.
SAME Explorer 90TD, 4x4 (1991) 45.000 zł. ☎0694-105-790.
SAME Jaguar 95 (1981) 27.000 zł. ☎0507-331-891.
SIANO w ciukach, db jakość, 5t, 200 zł/t. ☎0601-653-285.
SIANOKISZONKA bele, 60 zł/szt. ☎0511-294-537, gm. Juchnowiec.
SIECZKARNIA 1 rzędowa Pottinger Mex II, 3.000 zł. ☎0601-527-218
SIECZKARNIA 1- rzędowa, Fahr. 2.500 zł. ☎(0-86)475-28-32.
SIECZKARNIA 1-rzędowa Claas Jaguar, stan bdb, 3.500 zł. ☎(0-85)716-55-67.
SIECZKARNIA 1-rzędowa, Mengele Potinger, 4.500 zł. ☎0887-145-730.
SIECZKARNIA 1-rzędowa, polska, wykosiła 10 ha, 5.000 zł. do uzg. ☎0602-181-587.
SIECZKARNIA 3-rzędowa do kukurydzy, niemiecka, stan bdb, 20.500 zł. ☎0503-113-609.
SIECZKARNIA 4- rzędowa, New Holand 1900, gniotownik. 39.000 zł. ☎(0-86)275-33-99.
SIECZKARNIA Claas Jaguar 690FL (1993) heder 6-rzędowy, +podbieracz, 98.000 zł. ☎0604-078-564.
SIECZKARNIA Claas Jaguar FF70, 18.000 zł lub zanienię na ciągnik. ☎(0-86)476-31-11.
SIECZKARNIA Clas Jaguar SF70, 3-rzędowa, stan bdb, 23.000 zł. ☎0692-653-491.
SIECZKARNIA Class 680 (1988), 40.000 zł. ☎(0-86)476-38-06
SIECZKARNIA do cięcia słomy na sieczkę, 200 zł. ☎(0-85)741-90-89.
SIECZKARNIA do kukurydzy 1-rzędowa Krone, 2.200 zł. ☎(0-86)474-00-90.
SIECZKARNIA do kukurydzy John Deer 5730 (1987) kemper, stan idealny, 99.0000 zł. ☎(0-29)594-05-23, 0502-543-726.
SIECZKARNIA do kukurydzy KS sprawna, stan db, 3.000 zł. ☎(0-87)642-43-18.
SIECZKARNIA do kukurydzy Mengele, 3.950 zł. ☎(0-86)476-04-97.
SIECZKARNIA do kukurydzy, 1-rzędowa, gniotownik, Pottinger Max II, 4.500 zł. ☎(0-85)737-72-26.
SIECZKARNIA do kukurydzy, 1-rzędowa, Jaguar 25, 3.800 zł. ☎(0-85)731-07-64.
SIECZKARNIA do kukurydzy, 1-rzędowa, Mengele MB 350, 3.800 zł. ☎(0-85)721-65-58.
SIECZKARNIA do kukurydzy, 1-rzędowa, PZ-80, stan bdb, 3.500 zł. ☎(0-85)650-12-13.
SIECZKARNIA do kukurydzy, 4-rzędowa Fox, w całości lub na części, 100-2.000 zł. ☎0509-756-568.
SIECZKARNIA do kukurydzy, Potinger Mex 2, 3.900 zł. ☎(0-85)721-66-72.
SIECZKARNIA do słomy do kombajnu Class, 2.500 zł. ☎0604-117-698
SIECZKARNIA Fortschritt samobieżna (1989) 3 hedery, 19.500 zł. ☎(0-86)274-51-99
SIECZKARNIA Fortschritt, 3 hedery, 10.000 zł. ☎(0-86)275-11-15.
SIECZKARNIA jednorzedowa do kukurydzy polska Z-364 mało używana, cena 4.000. ☎(086)219-17-17 po godz. 21.00.
SIECZKARNIA John Deer 5830, Kemper, 4x4, joystick, 120.000 zł. ☎0506-323-945.
SIECZKARNIA KS, 1.8, stan bdb+ podbierak. 6.000 zł. ☎0693-451-488.
SIECZKARNIA kukurydzy 1 rzędowa Pottinger IIs, 4.600 zł. ☎0693-705-166
SIECZKARNIA kukurydzy 1-rzędowa Mengele Potinger, niemiecka, 4.500 zł. ☎0660-251-660.
SIECZKARNIA Mengele do kukurydzy 2.000 zł. (0-87)517-10-92.
SIECZKARNIA Poettinger do kukurydzy, 3.950 zł. ☎(0-86)476-04-97.
SIECZKARNIA polska samobieżna do kukurydzy, sianokiszonek (1989) 35.000 zł. ☎(0-87)568-13-97.
SIECZKARNIA Pottinger II, 4.200 zł. ☎0694-259-021.
SIECZKARNIA ręczna, do słomy, metalowa. 250 zł. ☎(0-85)719-75-08.
SIECZKARNIA samobieżna Mengele (1979) stan idealny, 40.000 zł. ☎(0-86)476-37-59.
SIECZKARNIA samobieżna Mengele Mamut 6800 (1994) 6-rzędowa, stan bdb, 85.000 zł. ☎(0-86)476-37-68.
SIECZKARNIA samobieżna Z-350/3, 3 hedery, 20.000 zł. ☎(0-86)273-68-92.
SIECZKARNIĘ 1-rzędową, Potinger Mex 3K. ☎0693-141-555.
SIECZKARNIĘ, 300 zł. ☎(0-87)642-31-93.
SIEWNIK 17-rzędowy, 600 zł. ☎(0-85)716-76-99.
SIEWNIK 2,5m, przeróbka, 1.100 zł. ☎0665-760-492.
SIEWNIK 24-lejkowy, przerobiony z konnego, 500 zł ☎(0-85)730-02-51.
SIEWNIK 3,5 t, na taśmę, hydrauliczny, stan bdb, 6.500 zł. ☎(0-86)475-04-39.
SIEWNIK Amazone nawozowy 1000l, 2 talerze, hydraulicznie otwierany, 4.000 zł. ☎(0-86)476-20-50
SIEWNIK Amazone zbożowy szer 2,5 m kompletny. ☎0501-121-742
SIEWNIK Amazone, 2 talerze, 1.000 l. 3.100 zł. ☎0504-904-943.
SIEWNIK Amazone, 3 m. 2.500 zł. ☎(0-86)278-86-06.
SIEWNIK Amazone, 3.000 zł. ☎(0-85)655-00-80, po 18.
SIEWNIK Becker 4-rzędowy z podsiewaczem nawozów (1993) 11.500 zł, Olszanka k. Sejn. ☎0603-910-807.
SIEWNIK buraczany Gama, 4.000 zł. ☎0695-976-874.
SIEWNIK ciągnikowy, szer. 1,90 m, stan bdb, 1.100 zł. ☎(0-87)644-20-07.
SIEWNIK do buraków, 4.000 zł. ☎(0-86)279-03-75.
SIEWNIK do buraków, 6-rzędowy, 2.000 zł. ☎0500-335-960.
SIEWNIK do buraków. 1.000 zł. ☎0511-721-954.
SIEWNIK do kukurydzy 4 rzędowy pneumatyczny, stan bdb, 7.200 zł. ☎0608-442-327
SIEWNIK do kukurydzy Amazone ED-450, 6-rzędowy, składany, duży zbiornik nawozu, stan bdb, 25.000 zł. ☎(0-85)737-77-53.
SIEWNIK do kukurydzy Becker 4-rzędowy pneumatyczny, podsiewacz nawozów, 10.000 zł. ☎(0-86)216-38-24.
SIEWNIK do kukurydzy Becker, 6-rzędowy, hydruliczny, kontrola wysiewu, stan idealny,

001678B

SPYCH do Białorusi, 1.000 zł. ☎(0-86)474-00-79.
SPYCH do sniegu. 1.000 zł. 3(0-85)721-91-22.
STANOWISKA dla bydła, 15 szt., z rury grubościennej, 90 zł/szt. ☎(0-85)738-42-54.
STANOWISKA grubościenne, 3 letnie, 18 szt, 100 zł/szt. ☎(0-86)476-17-27
STERTNIK SEG12, 3.000 zł. ☎(0-85)721-62-71.
STODOŁA drewniana na blakach, obita deskami, 14x7 m, kryta eternitem, 4.500 zł. ☎(0-87)642-43-18.
SUCHY sterylizator, 2.500 zł. ☎(0-85)675-16-50.
SUSZARNIA cylindryczna, pionowa, na gaz, niemiecka, zasyp 3 t, 4.500 zł. ☎0606-264-022, (0-85)873-20-10.
SUSZARNIA daszkowa, 8.000 zł. ☎0697-446-310.
SUSZARNIA duńska komorowa, na gaz, zasyp 7,5t kukurydzy, stan idealny, butle, 17.000 zł. ☎0606-264-022, (0-85)873-20-10.
SZAMBIARKA 6000l, ocynk, tandem, 11.500 zł. ☎(0-86)271-71-46
SZAMBOWÓZ 10.000l, przyczepa 16 ton, 14.000 zł. ☎(0-85)715-48-94.
SZARPACZ słomy do bizona kpl, 3.200 zł. ☎(0-86)272-54-78
SZKLARNIE z CO, 2 szt., 15 m, Ełk, 1.900 zł/szt. ☎0602-402-407.
SZUFLA do śniegu, 1.000 zł. ☎(0-87)644-58-47.
SZUFLA do śniegu, 500 zł. ☎(0-87)643-38-78.
ŚCINACZ do zielonek Orkan Z-320, 2.800 zł. ☎(0-86)277-47-53.
ŚCINACZ zielonek Orkan, 3.000 zł. ☎0602-835-534.
ŚCINACZ zielonek T635 (2003) stan idealny, 24.000 zł. ☎(0-86)274-30-87
ŚLIZGACZ do polskiej prasy, 550 zł. ☎0698-756-797.
ŚRUTOWNIK bijakowy 7,5 kW, ssąco-tłoczący, 2.000 zł. ☎0506-644-602.
T 25 (1993), 1500mtg, 8.500 zł. ☎0503-045-552
T 25 2A (1986) 7.500 zł/do uzg. ☎0602-723-042
T 25 5.800 zł. ☎0606-559-352
T 25, tur, stan db. 10.000 zł. ☎(0-85)737-15-09.
T-25 (1981) 7.600 zł. ☎0692-180-606, okolice S-tycz.
T25 (1989) 15.000 zł. ☎(0-86)476-25-43.
T25 (1989), I właściciel, 12.000 zł. ☎(0-86)271-91-60
T-25 A1 (1989/90) stan bdb, 9.800 zł. ☎(0-87)516-28-00, 509-414-787.
T-25 z kabiną, (1991), stan idealny, 10.500 zł. ☎(0-25)675-22-07, 0692-783-893.
TALERZÓWKA Attill 18, stan idealny. 3.500 zł. ☎(0-86)217-63-41.
TALERZÓWKA ciężka, 1,5 t, 8.500 zł. ☎0602-761-395.
TALERZÓWKA do c-360, stan db. ☎0505-984-691
TALERZÓWKA Roland, rosyjska, 3 m, hydrauliczna, 8.500 zł. ☎0600-050-411.
TALERZÓWKA U-200 (2001) 2.500 zł. (0-87)619-91-94, 0600-134-258.
TALERZÓWKA w literę V, na kołach, 4.000 zł. ☎0604-800-379.
TALERZÓWKA zawieszana 3.5 m, 4 wałki, 4.000 zł. ☎0888-351-536.
TALERZÓWKA, 1.700 zł. ☎(0-85)737-60-56.
TALERZÓWKA, 16 talerzy, 1.500 zł. ☎(0-86)474-00-79.
TALERZÓWKA, 20 talerzy, stan bdb, 2.500 zł. ☎(0-85)731-73-25.
TALERZÓWKA, 3,5 m , 6.200 zł. ☎0694-259-021.
TALERZÓWKA, ciężka, 3 m, hydrauliczna. 6.500 zł. ☎(0-87)516-32-05.
TALERZÓWKA, stan db, 1.6 m, 1.600 zł. ☎(0-87)569-34-06.
TALERZÓWKA, szer. 2.5 m. 3.500 zł. ☎0504-322-057.
TALERZÓWKA: elementy robocze, szer. 3 m, 2.100 zł. ☎(0-86)474-00-79.
TAŚMA gumowa, nowa do taśmociągu, 10 m, 70 cm szer., 700 zł. ☎(0-85)730-97-97, 0500-172-721.
TAŚMOCIĄG 12m, 1.000 zł. ☎(0-85)712-47-86
TAŚMOCIĄG 6 m, 650 zł. ☎(0-86)274-40-77.
TAŚMOCIĄG 6.5 m, stan db, 2.500 zł ☎(0-85)738-98-30.
TAŚMOCIĄG do ciuków, stan bdb, 3.500 zł. ☎0606-283-657.
TAŚMOCIĄG obornika, 4 m, 1.000 zł. ☎0603-526-999.
TOKARNIA do drewna, 700 zł. ☎(0-87)568-12-85.
TRAKTOR do koszenia trawników, 3.000 zł. ☎0601-080-368.
TRAKTOR T-25 (1992) 10.000 zł. ☎0660-213-787.!
TROLL (1999) stan bdb, 11.000 zł do uzg. ☎(0-86)217-06-15.
TUNEL foliowy, 30x7 m, 4.000 zł. ☎(0-87)421-17-20, 0602-574-166.
TUR +krokodyl do Zetora lub Ursusa, 10.000 zł. ☎0509-729-962.
TUR 3 sekcyjny do zetor 7211, 7245, 8.000 zł. ☎(0-86)476-30-91
TUR 3- sekcyjny do Zetora. 8.000 zł. ☎0508-613-345.
TUR 3-sekcyjny do MF, oryginał, 12.000 zł. ☎0606-278-288.
TUR 3-sekcyjny do Zetora (2005) +łyżka i krokodyl, 17.800 zł. ☎(0-85)650-19-63.
TUR 5 do MTZ 82 i pochodnych, stan bdb, 15.000 zł. ☎(0-87)569-34-06.
TUR 5, do MTZ lub 80, 8.500 zł. ☎0609-953-717.
TUR C 360. 3.700 zł. ☎0693-451-488.
TUR do 80, stan bdb, 6.500 zł. ☎(0-85)721-67-14.
TUR do bel na tył ciągnika, Zawady, 4.500 zł. ☎(0-86)273-42-63.
TUR do C 360, możliwość załadunku bel. 6.00 zł. ☎(0-85)714-01-90.
TUR do C-330 (2001) 3.300 zł. ☎(0-86)219-61-50.
TUR do C-330, stan bdb, 2.900 zł. ☎0602-701-613.
TUR do ciągnika C-385 lub 902, 4.500 zł. ☎(0-85)721-91-22.
TUR do MF 3080-95, sieczkarnia 1-rzędowa Potinger max II, 8.000 zł. ☎(0-85)737-15-68.
TUR do MF lub U 3512, 3.200 zł. ☎(0-86)271-01-83
TUR do MF, 3.200 zł. ☎(0-85)721-94-22
TUR do mtz, 3-sekcyjny. ☎(0-86)274-30-70.
TUR do U 912, 7.000 zł. ☎0600-402-842
TUR do Zetora 7340, łyżka +widły z krokodylem (2004) 13.000 zł. ☎(0-85)716-87-18.
TUR do zetora 7745 7340, quick, 3 sekcje, joystic, 9.500 zł. ☎0691-719-344.
TUR do zetora MD5 na 6 siłowników, 8.800 zł. ☎0509-431-224, (0-29)766-42-52
TUR do Zetora, 3-sekcyjny, 6.700 zł. ☎0600-778-114.
TUR hydrauliczny do ciągnika 2812, lub 3512, 5.500 zł. ☎(0-86)277-49-78.

TUR T 426, UDŹWIG 1500 KG. SIPMA 2004 R. DO 914 I POCHODNYCH. ☎0504-323-210 .

002364A

TUR z łyżką do ciągnika U-914, 1224, 8.500 zł. ☎0694-709-640.
TUR, nowy, 3-sekcyjny, do Zetora, 15,000 zł. ☎(0-85)650-16-85.
U 1222 stan db, 17.500 zł. ☎(0-86)277-52-36
U 3512 (1997) wspomaganie, szerokie koła tur, 40.000 zł. ☎0889-165-073
U 904 (1984) stan bdb, 28.000 zł. ☎0506-947-065
U 912, (1994), mało używany. 44.500 zł/zamiana nazetor 3- cylindrowy. ☎(0-86)275-59-16.
U 914 (1987) opony 90%, 38.000 zł. ☎(0-86)476-88-53
U 914 stan bdb, nowe opony, akumulatory, sprawny technicznie, 40.000 zł. ☎(0-86)478-24-75
U-914 (1985) 31.000 zł. ☎(0-85)657-86-51.
U-914 (1990) I właściciel, stan bdb, 50.000 zł. ☎0503-915-563.
URSUS 1014 (1989) komfortowa kabina, 34.000 zł. ☎0602-125-854.
URSUS 1134 (1997) stan bdb, TUR-6 wersja eksportowa, szybka skrzynia 2.300 MTG, 83.000 zł. ☎0502-271-991.
URSUS 1204 (1980) 25.000 zł. ☎(0-87)523-86-11.
URSUS 1204, 30.000 zł. ☎0601-359-288.
URSUS 1204, stan dobry, 20.000 zł lub zamienię na mniejszy. ☎(0-86)476-30-90.
URSUS 1214, na dużych kołach, stan db., 30.000 zł. ☎0886-575-322.
URSUS 1222 (1991) 38.000 zł. ☎(0-85)741-96-59, 0606-282-188.
URSUS 1224 (1985) stan bdb krajowy, 40.000 zł. ☎(085)721-11-19 po 18.00.
URSUS 1224 (1985) stan db, silnik po kapitalnym, 36.000 zł. ☎0660-173-726.
URSUS 1224 (1986) 30.000 zł. ☎0602-125-854.
URSUS 1224 (1995/96) 2.500 mtg, I wł., stan bdb, 73.000 zł. ☎0608-601-806.
URSUS 1224, 1.80 mtg, 65.000 zł. ☎0604-960-458.
URSUS 1416 komfortowa kabina, orbitrol, ogumienie 90%, 40.000 zł. ☎(0-86)270-61-77.
URSUS 16 14, z przednim napędem, turbo, po kapitalnym remoncie, zarejestrowany, 28.800 zł. ☎(0-89)751-13-76.
URSUS 1634 (1996) I właściciel, stan idealny, 73.000 zł. ☎(0-87)642-56-45.
URSUS 2812 (1994) 28.000 zł. ☎(0-86)277-29-98.
URSUS 2812 (1996) 26.000 zł lub zamienię na C-330. ☎(0-85)716-50-93.
URSUS 2812 (1996) I właściciel 2000 mtg, 28.500 zł. ☎(0-86)476-17-12.
URSUS 35-12 (1996) 1.800 mtg, 34.200 zł. ☎(0-85)657-87-38.
URSUS 3512 (1996) kabina, 1.700 mtg, 34.500 zł. ☎(0-85)655-12-05.
URSUS 3512 (1997) szerokie opony, 37.000 zł. ☎0500-663-329, (0-85)719-98-58.
URSUS 3512 (1998) stan bdb, I właściciel, 39.000 zł. ☎(0-86)476-07-26.
URSUS 3512 (1999) 1.800 mtg, nowy typ kabiny, 39.500 zł. ☎0887-403-268.
URSUS 3512(1997) I wł., Tur, 40.000 zł. ☎(0-85)737-56-64.
URSUS 3512, (1998/99), I właściciel, komfortowa kabina, stan idealny. 38.800 zł. ☎(0-85)655-16-28.
URSUS 3512, 37.000 zł. ☎(0-85)712-57-46.
URSUS 3512, z turem (1996) 38.000 zł. ☎0506-623-930.
URSUS 4011, przerobiony na C-360, nowe maski, kabina, stan idealny, 15.000 zł. ☎0505-499-893.
URSUS 4512 (1990) stan db, 26.000 zł. ☎0509-219-082.
URSUS 4512 KK (1996) 2.800 mtg, 40.000 zł. ☎(0-86)278-70-02.
URSUS 4512, stan bdb, silnik po remoncie. 30.500 zł. ☎0663-749-401.
URSUS 4514 (1999) 65.000 zł. ☎(0-86)271-58-96.

URSUS 5312 (2002). ☎604208706

000235A

URSUS 6-cylindrowy T (1989) wspomaganie orbitrol, napęd przód, stan bdb, 54.000 zł/do uzg. ☎0600-676-726.
URSUS 902 (1984) 16.500 zł. ☎(0-86)270-61-77.
URSUS 912 (1989) stan idealny, nowe ogumienie, 30.000 zł. ☎0601-874-786.
URSUS 912, (1988). 28.000 zł. ☎(0-86)478-13-29.
URSUS 914 (1985) stan db, 28.000 zł. ☎(0-86)275-09-43, 0506-330-019.
URSUS 914 (1988) komfortowa kabina, stan bdb, 33.000 zł. ☎(0-85)737-34-12.
URSUS 914, 42.000 zł. ☎(0-85)716-73-67.
URSUS 914, stan bdb, (1987) 38.000 zł. ☎0502-518-944.
URSUS 914, stan idelany, (1986) 37.000 zł. ☎(0-85)718-14-38, 0512-210-785.
URSUS 914, tur 3- sekcyjny, łyżka, widły, (1988), stan bdb. 46.000 zł. ☎(0-85)737-15-34.
URSUS C 330 M, (1989). 15.500 zł. ☎0660-287-535.
URSUS C 330, po kapitalnym remoncie. 13.500 zł. ☎(0-85)716-39-83, 716-27-70.
URSUS c 360, (1986), stan bdb. 16.500 zł. ☎(0-85)716-39-83, 716-27-70.
URSUS C 360, stan db. 12.000 zł. ☎(0-86)271-76-38.
URSUS C 385 De Lux, (1981), 2.000 MG. 18.500 zł. ☎(0-85)716-03-79.
URSUS C0385, stan bdb. -21 tys. zł. ☎0604-971-780.
URSUS C-110, 110KM, stan bdb, 18.500 zł. ☎(0-86)476-39-69.
URSUS C-330 (1972) stan db, 11.000 zł. ☎(0-85)721-61-81.
URSUS C-330 M (1987) 16.000 zł. ☎(0-86)476-88-57.
URSUS C-330, 11.000 zł. ☎(0-85)716-13-21.
URSUS C-330M (1991) kabina, I właściciel, 18.500 zł. ☎0887-101-964.
URSUS C-355, kabina, stan średni, 12.500 zł. ☎0505-499-893.
URSUS C-360 (1978) sprawny technicznie, 12.000 zł. ☎(0-85)716-13-21.
URSUS C-360 (1986) stan bdb, nowe ogumienie, kabina Sokółka, 16.500 zł. ☎0668-351-982.
URSUS C-360 3p nowa kabina, stan bdb (1988) 18.500 zł. ☎0507-048-415.
URSUS C-360, (1988), stan bdb, 8.000 zł. ☎0660-712-310.
URSUS C-360, 2.300 mtg (1987) I właściciel, stan bdb, 19.500 zł. ☎0503-113-609.
URSUS C-360, oryginał (1985) 16.000 zł. ☎0508-637-520.
URSUS C-360, stan bdb, szeroka kabina, w pełni sprawny, 14.000 zł. ☎0505-029-473.
URSUS C-385 (1981) stan idealny, 22.000 zł. ☎(0-87)516-33-01, wieczorem.
URSUS Zetor, wspomaganie kier. 1.000 zł. ☎0506-769-582.

UŻYWANE CIĄGNIKI ZETOR, URSUS (WSZYSTKIE TYPY), KOMBAJNY ZACHODNIE ORAZ INNE MASZYNY. ☎0692-999-007.

000195B

WAGA do żywca, 1.000 kg, na kołach, zaczepiana do samochodu, 2.500 zł. ☎(0-85)731-30-62.
WAGA do żywca, 2.200 zł. ☎0605-288-958.
WAGA, 500 kg, 950 zł. ☎0501-717-708.
WALCE do mielenia zboża, sprawne technicznie. 1.400 zł. ☎(0-86)275-23-72.
WAŁ do ugniatania ziemi, samoróbka, 2.000 zł/zamiana na udział członkowski Mlekovita. ☎0500-017-191.
WAŁ korbowy z panewkami do Jumza, nowy, 1.000 zł. ☎0694-259-021.
WAŁ korbowy, drugi szlif do C 385 lub podobnych. 500 zł. ☎0693-661-520.
WAŁ łąkowy, gładki, składany z trzech elementów, możliwość napełnienia wodą, stan bdb. 2.700 zł. ☎(0-86)476-09-15.
WAŁ polny gładki, 3-częściowy, 1.000 zł. ☎(0-85)712-26-78.

WAŁY PIERŚCIENIOWO-KOLCZASTE. 0604-524-269.

024724A

WANNA schładzarki mleka, 1.200 l, 300 zł. ☎0692-475-693.
WCIĄGARKI do ciągnika, 2 szt. 1.000- 2.500 zł. ☎(0-87)641-76-52.
WENTYLATOR do suszenia zboża i siana, silnik 4 kW, stan bdb, 500 zł. ☎(0-86)476-10-90.
WIALNIA 550 zł. ☎(0-85)737-54-53
WIALNIA do zboża, 500 zł. ☎(0-87)421-64-48.
WIALNIA do zboża, stan bdb, silnik, 600 zł. ☎0606-688-124.
WIĄZAŁKI, 2 szt., Damfa, Warmianka, +prasa Kuna, stan bdb, 2.000 zł. ☎(0-87)568-13-32.
WIDŁY do obornika od koparki Białoruś, 600 zł. ☎(0-86)476-20-31
WINDĘ do wycinaka kiszonek, 1.000 zł. ☎(0-86)275-24-61.
WORKI po paszach, 1000 szt, 0.30 gr/szt. ☎(0-85)716-10-28
WORKI, raz używane, 4.000 szt. 0.50 zł/szt. ☎(0-87)569-34-06.
WÓZ 20 metalowy, 500 zł. ☎0503-550-209.
WÓZ konny ogumowany, 1000 zł. ☎(0-87)642-31-93.
WÓZ konny, 600 zł. ☎Łańczyno 38 gm. Narewka
WÓZ paszowy 8 m. sześć, nowy, produkcja izraelska, 62.000 zł. ☎0506-123-253.
WÓZ żelazny do beli, gumowe koła, stan idealny, gm. Bargłów, 1.000 zł. ☎0503-771-991.
WÓZEK asenizacyjny, 4000 l, 6.500 zł. ☎(0-86)476-35-89.
WÓZEK do obcinania racic u bydła, 1.700 zł. ☎(0-86)476-05-69.

WÓZKI WIDŁOWE, ŁADOWARKI, KOPARKI Z IMPORTU. ☎(0-86)219-29-63, ☎0-601-615-242, ☎0-603-695-234.

001137A

WYBIERAK tyłowy; łańcuchy boczne, 4 szt, 150 zł/szt. ☎0889-801-865.
WYCIĄGARKA, może byc do obory, lasu. 500 zł. ☎(0-87)568-12-85.
WYCINAK 3-piłowy, do kukurydzy, 3.500 zł. ☎0889-559-514.
WYCINAK do kiszonek TVL, stan bdb, 2.700 zł. ☎(0-86)273-39-77, 0506-051-470.
WYCINAK do kiszonki łańcuchowy 2.700 zł. ☎0694-055-167
WYCINAK do kiszonki mały 2.800 zł. ☎0506-644-602

WYCINAK DO KISZONKI PIŁOWY 3.200,-. ☎0504-216-535.

001932C

WYCINAK do kiszonki, duży, tłokowy, holenderski, 1.500 zł. ☎(0-86)273-16-09, 0606-342-359.
WYCINAK do kiszonki, hydrauliczne, 1.800 zł. ☎(0-29)766-42-52.
WYCINAK do kiszonki, niemiecki, 1.500 zł. ☎(0-86)271-75-54.
WYCINAK do kiszonki, niemiecki, podwójny nóż, 2.500 zł. ☎0608-165-168.
WYCINAK do kukurydzy łańcuchowy, 2.000 zł. ☎(0-86)219-88-99, 0504-995-515.
WYCINAK do kukurydzy, stan db, 2.200 zł. ☎(0-86)476-35-35
WYCINAK do sianokiszonki, 2.000 zł. ☎(0-86)217-73-22.
WYCINAK do silosu niemiecki, 2.000 zł ☎(0-87)516-14-20.
WYCINAK kiszonki, wys.2 m, stan bdb, 5.000 zł. ☎(0-86)273-51-93.
WYCINAK łańcuchowy BVL, 2.700 zł. ☎(0-85)715-18-79.
WYCINAK łańcuchowy, stan bdb, 2.600 zł. ☎0698-209-309.
WYCINAK mieczowy do kiszonki, 2.000 zł. ☎(0-87)641-22-12.
WYCINAK piłowy do sianokiszonki, 3.500 zł. ☎(0-87)641-31-64.
WYCINAK szczękowy nadający sie do 60. lub dużego tura, stan bdb, 5.000 zł. ☎(0-85)656-84-44.
WYORYWACZ buraków team, stan idealny, 2.500 zł ☎(0-86)476-40-37.
WYORYWACZ do buraków 2 rzędowy, zbiornik, 3.000 zł. ☎(0-86)277-52-48
WYORYWACZ do buraków Tim, podajnik na przyczepę, 1.800 zł. ☎(0-86)478-10-12
WYWROTKA 6 t. 8.000 zł. ☎(0-86)278-86-06.
ZACZEP nowy, stary typ, do Zetora 8011, 600 zł. ☎(0-86)278-44-11.
ZAGRABIARKA karuzelowa Nemejer, 3,6 m, 4.000 zł. ☎0605-327-540 po 18:00.
ZAMIATARKA na ciągnik, 3.000 zł. ☎0693-060-317.
ZBIORNIK 300 l, hydroforowy, 250 zł. ☎(0-86)273-16-09, 0606-342-359.
ZBIORNIK Alfa laval 800 l, z legalizacją, 4.200 zł. ☎(0-87)641-41-51.
ZBIORNIK Alfa Laval, 1.100 l, 4.000 zł. ☎(0-85)712-50-68.
ZBIORNIK Alfa Laval, 650 l, 4.000 zł. ☎(0-87)644-55-07.
ZBIORNIK Alfa Laval. 800 l, nowy agregat, stan db, 6.000 zł. ☎(0-86)476-17-59.
ZBIORNIK do mleka 1.000 l, stan bdb (1996) 8.000 zł. ☎0692-995-288.
ZBIORNIK do mleka 200 l, Alfa Laval, nurnikowy. 800 zł. ☎(0-86)270-34-79.
ZBIORNIK do mleka 200l, 2.500 zł. ☎(0-86)270-33-63
ZBIORNIK do mleka 700 l, 3.700 zł. ☎0502-722-274.
ZBIORNIK do mleka 740 l, okrągły, 4.200 zł. ☎(0-87)423-41-39.
ZBIORNIK do mleka 800 l, Alfa Laval, niski, szeroki, z legalizacją, 4.000 zł. ☎(0-87)641-32-27.
ZBIORNIK do mleka Alfa Laval 1500l, samomyjący, stan bdb, 10.000 zł. ☎(0-86)273-41-52
ZBIORNIK do mleka Alfa Lawal Nurnikowy 200 l, 1.200,-. ☎(087)568-12-66.
ZBIORNIK do mleka alima, wannowy, 300 l, 5.000 zł, I właściciel. ☎(0-85)731-47-34 po 18:00.
ZBIORNIK do mleka wannowy 1200l, 6.000 zł. ☎0608-264-080
ZBIORNIK do mleka, 1.200 l, wannowy, 5.200 zł. ☎(0-86)273-39-77, 0506-051-470.
ZBIORNIK do mleka, 550 l, 2.800 zł. ☎(0-85)721-66-72.
ZBIORNIK do mleka, 600 l, niemiecki, 3.000 zł. ☎(0-87)568-13-97.
ZBIORNIK do mleka, 650 l, agregat 18- miesięczny, elektroniczny wyświetlacz. 5.800 zł. ☎(0-85)656-88-05.
ZBIORNIK do mleka, 650 l, z odzyskiem ciepłej wody plus dojarnia, 6.000,- ☎0502-064-908.
ZBIORNIK do mleka, 800 l, alfa laval, okrągły, niski, 4.500 zł. ☎(0-87)642-56-45.
ZBIORNIK do mleka, wannowy 1.100 l, 5.500 zł. ☎(0-87)423-41-39.
ZBIORNIK do schładzania mleka, z myjką automatyczną (1999) 2.000 l, 11.000 zł. ☎(0-87)643-69-97.
ZBIORNIK do schładzanie mleka, 2 szt., 3.700, 2.500, 17.800 zł/oba. ☎0605-295-444.
ZBIORNIK Frigomilk (1999) 650 l, stan bdb, I właściciel, 9.000 zł. ☎(0-86)476-10-34.
ZBIORNIK Krosno, 600 l (2004) 10.500 zł. ☎(0-86)476-30-80.
ZBIORNIK na mleko 650 l, nowy agregat z wyświetlaczem temp., stan bdb, 5.500 zł. ☎(0-85)712-26-21.
ZBIORNIK na mleko 650l, 4.000 zł. ☎(0-85)650-19-88
ZBIORNIK na mleko 900l, 4.000 zł. ☎0507-594-834.
ZBIORNIK na mleko 920 l, okrągły, 3.300 zł. ☎(0-29)766-42-52.
ZBIORNIK na mleko, 400 l, 4.000 zł. ☎(0-86)277-49-34.
ZBIORNIK na mleko, 500 l. 6.000 zł/zamiana na większy- 1.000 l. ☎(0-85)650-15-89.
ZBIORNIK na mleko, 550 l, Alfa Laval, stan db, 6.000 zł. do uzg. ☎(0-86)476-07-68.
ZBIORNIK na mleko, 650 l, z agregatem, Suwałki, 2.800 zł. ☎0510-510-682.
ZBIORNIK na mleko, 700 l, Alfa Laval, 3.800 zł. ☎0691-675-411.
ZBIORNIK na mleko, 800 l, gascoine melotte, 4.000 zł/do uzg. ☎0510-682-871.
ZBIORNIK na mleko, cysterka samomyjąca 1300l, 9.000 zł. ☎0606-176-059
ZBIORNIK na mmleko 350 l -3200 zł. ☎0508-599-614, po godz. 17.00.
ZBIORNIK okrągły De Laval, 1.200 l (2001) 12.500 zł. ☎(0-86)476-30-80.
ZBIORNIK paliwa do ciągnika Zetor 7211. 600 zł. ☎(0-85)719-32-67.
ZBIORNIK plastikowy, kwasoodporny, na gnojowicę lub szambo, 6.000 l, 4.000 zł. ☎(0-85)730-51-68.
ZBIORNIK po cemencie, 2 szt, stan bdb, 3.000 zł/szt. ☎0693-898-303
ZBIORNIK po cemencie. 2.500 zł. ☎0605-288-958.
ZBIORNIK z włókana szklanego do opryskiwacza, 1.000 l, 300 zł. ☎(0-86)272-54-29 po 16:00.
ZBIORNIKI do mleka 2 szt., 400 i 500 l, 4.000-5.000 zł. ☎0600-425-413.
ZETOR 10145 (1989) stan bdb, 34.000 zł. ☎0602-125-854.
ZETOR 10145 (1990) 55.000 zł. ☎0507-331-891.
ZETOR 10145, 4x4, Turbo, 50.000 zł. ☎(0-86)476-18-80.
ZETOR 10145, 4x4, turbo, 50.000 zł. ☎(0-86)476-18-80.
ZETOR 10540 (1998) stan bdb, 77.000 zł. Lub zamiana. ☎0607-240-269.
ZETOR 10540 czeski tur, łyżka, chwytak (1998) 93.000 zł zamiana na większy. ☎(0-86)474-40-19.
ZETOR 12045, 4x 4, 120 KM, stan db. 33.000 zł/do uzg./zamiana na mniejszy. ☎(0-85)730-29-20, 0505-616-986.
ZETOR 12145, stan bdb, nowe ogumienie (1989) 40.000 zł. ☎(0-87)427-61-52, 0502-511-633.
ZETOR 16145, (1986), 160 KM, stan idealny. 47.000 zł. ☎0602-485-350.
ZETOR 3320 (1997) stan idealny, 41.000 zł. ☎0887-416-630.
ZETOR 3320 (1998) 1.800 mtg, stan idealny, krajowy, 44.000 zł. ☎0608-420-169.
ZETOR 4211 (1976) 13.700 zł lub zamienię na wywrotkę. ☎(0-85)712-42-32.

ZETOR 4511, 13.000,-. ☎0504-216-535.

001932E

ZETOR 4911, stan db, 13.500 zł. ☎(0-85)741-96-59, 0606-282-188.
ZETOR 5011 (1984), do drobnego remontu, 16.000 zł. ☎0889-918-226
ZETOR 5011, 20.000 zł. ☎(0-86)278-23-57.
ZETOR 5211 (1985) stan idealny, 26.000 zł. ☎0600-702-236.
ZETOR 5211 (1986) stan bdb, nowe opony, pow. Mońki, 29.500 zł. ☎0501-433-376.
ZETOR 5211 (1988) 25.000 zł. ☎(0-86)476-43-39.
ZETOR 5211 (1989) I wł., stan bdb, 25.000 zł/zamienię na duży Zetor, Ursus, napęd. ☎(0-86)478-23-28.
ZETOR 5211 Agroma, grzałka, podgrzewacz paliwa, nowe opony, stan bdb, 26.000 zł. ☎(0-85)716-04-37.
ZETOR 5211 stan bdb, nowe opony, oryginał, 26.000 zł. ☎(0-86)271-88-87, 0506-044-194.
ZETOR 5211 stan db (1986), 23.000 zł. ☎0608-857-810.
ZETOR 5211, (1991), stan idealny. 28.500 zł. ☎0510-142-210.
ZETOR 5245 (1989) 39.000 zł. Wys. Maz. ☎0602-476-428.
ZETOR 5245 (1989) 42.000 zł. ☎0604-639-226.
ZETOR 5245, stan bdb, (1989), 35.500 zł. ☎0602-476-428.
ZETOR 5320 (2002) 1300 mtg, stan bdb, 59.000 zł. ☎0692-206-792.
ZETOR 5340 (1993) 52.000 zł. ☎0506-339-090
ZETOR 5340 (1995) 45.000 zł. ☎0502-984-105.
ZETOR 5340 (1997) kupiony w Polsce, stan bdb, 60.000 zł. ☎(0-86)277-51-20.
ZETOR 5340 (2002) 700 mtg, stan bdb, 72.500 zł zamiana na tańszy. ☎(0-85)655-12-05.
ZETOR 5611, stan idealny. 12.500 zł. ☎(0-86)271-76-25.
ZETOR 5718 stan bdb 16.500 zł ☎0609-285-351.
ZETOR 5718, 16.000 zł. ☎(0-85)716-17-59.
ZETOR 6011, kabina komfortowa, odnowiony, wspomaganie kierownicy, 17.000 zł. ☎(0-89)616-19-74.
ZETOR 6211 oryginał, 22.500 zł. ☎0889-385-136.
ZETOR 6245 (1989) 30.000 zł. ☎(0-86)271-48-37.
ZETOR 6320 (1997) 470 MTh, 55.000 zł. ☎0502-469-857.
ZETOR 6340 (1995) 1.800 MTh, stan bdb, 56.000 zł. ☎(0-87)516-36-58.
ZETOR 6340 (1998), stan idealny, jak nowy, 63.000 zł. ☎0511-045-645.
ZETOR 6340, przedni napęd kararo, stan bdb, 53.000 zł. ☎0691-719-344.
ZETOR 6341 (1997) 61.000 zł. ☎0660-818-515.
ZETOR 6711, zarej., stan db, 9.000 zł. ☎(0-86)476-81-37.
ZETOR 6718, stan bdb, szeroka kabina, (1980), 16.500 zł. ☎(0-87)565-64-54, 0502-392-034.
ZETOR 6718, szeroka kabina, oryginał, stan bdb, 16.000 zł. ☎(0-86)472-00-50.
ZETOR 6718, wspomaganie, 8011 z turem lub bez, 8045, 15.000-30.000 zł. ☎0886-575-322.
ZETOR 6911 66KM, wpsomaganie, 2 szybkości wałka, 17.500 zł. ☎0500-037-147.
ZETOR 6911, stan bdb, 17.500 zł. ☎(0-85)737-77-81.
ZETOR 6911, Tur, 20.000 zł. ☎0601-359-288.
ZETOR 6911, wspomaganie, 13.500 zł. ☎0503-856-379.
ZETOR 6945 (1980) 4x4, +Tur, 26.000 zł. ☎0608-686-810.
ZETOR 7011 (1983) II wł., krajowy, 22.000 zł. ☎(0-86)271-58-61.
ZETOR 7045 (1988) z turem, opony nowe, 34.000 zł. ☎(0-85)737-13-49 po 18.00, 0500-230-586.
ZETOR 7045, przedni napęd. (1982), stan bdb. 34.000 zł. ☎0509-812-791.
ZETOR 7211 (1985) I wł., stan bdb, 28.500 zł. ☎(0-86)277-53-23 po 19:00.
ZETOR 7211 (1988) 26.500 zł. ☎0-86)476-10-97
ZETOR 7211 (1989) I właściciel, 4.400 mtg, stan idealny, 29.000 zł. ☎(0-86)270-30-80 po 20.00.
ZETOR 7211 (1991) stan bdb, 28.000 zł. ☎0602-158-943.
ZETOR 7211, I właściciel, 1.200 MG, stan idealny. 39.000 zł. ☎(0-85)655-10-49.
ZETOR 7211, stan bdb, zadbany, I wł., 33.000 zł. ☎0509-806-929.
ZETOR 7211, stan idealny, 29.000 zł. ☎0691-551-416.
ZETOR 7245 (1988) 33.000 zł. ☎0505-428-757.
ZETOR 7245 (1988) 40.000 zł. Wys. Maz. ☎0602-476-428.
ZETOR 7245 (1988) 41.000 zł. ☎0604-639-226.
ZETOR 7245 (1989) 35.000 zł. ☎(0-86)276-10-20.
ZETOR 7245 (1992) 3600 mtg, +C-330 (1987) stan bdb, 39.000 zł. ☎(0-87)568-55-47.
ZETOR 7245, stan bdb, (1988), 38.500 zł. ☎0602-476-428.
ZETOR 7340 (1998), 60.000 zł. ☎0665-500-620
ZETOR 7540 (1997) stan bdd, 56.000 zł. ☎0887-534-750.
ZETOR 7711 (1987) stan bdb, 25.000 zł. 3☎(0-85)738-43-43.
ZETOR 7711 (1990) krajowy w oryginale, 35.500 zł. ☎(0-25)791-90-36.
ZETOR 7711 (1990) stan bdb, 40.500 zł. ☎0606-550-489.
ZETOR 7711 (1991) stan idealny, 43.000 zł. ☎0663-048-683.
ZETOR 7711, stan idealny, 35.000 zł. ☎(0-86)272-54-78.
ZETOR 7745 (1989) stan bdb, 34.500 zł. ☎(0-85)721-65-58.
ZETOR 7745 (1992) stan bdb, 51.000 zł. ☎(0-86)270-33-85, 0660-708-603.
ZETOR 7745 oryginał (1990) 33.000 zł. ☎0511-131-699.
ZETOR 7745 T (1993) 40.000 zł. ☎0696-445-962.
ZETOR 7745 tur (1992), 57.000 zł. ☎0607-448-836
ZETOR 7745 turbo (1991) tur 3 sekcyjny, stan bdb, 48.000 zł. ☎(0-87)562-54-74
ZETOR 7745 Turbo (1993), stan idealny, 50.000 zł, do neg. (0-87)520-62-24.
ZETOR 7745 turbo, (1992), nowy tur 14, 60.000 zł. ☎(0-86)472-09-35, 0507-334-061.
ZETOR 7745 Turbo, (1992), stan bdb, 39.000 zł. ☎0667-122-560.
ZETOR 7745, (1990), zakupiony w Polsce, stan bdb. 46.000 zł. ☎(0-86)277-51-20.
ZETOR 7745, ładowacz (1990) 46.000 zł. ☎0604-092-396, (0-85)737-77-53.
ZETOR 7745, nowe opony, 36.500 zł. ☎0696-445-962.
ZETOR 7745, turbo, (1990), stan bdb. 40.000 zł

SIANO, 20 t, okolice Kolna, 300 zł/t. ☎0607-669-462.
SIANO, 23 zł/q, możliwość dowozu. ☎(0-85)650-42-53.
SIANO, 3 t, 200 zł/t. ☎(0-85)716-55-98.
SIANO, 30 bel, ok.Suwałk, 20 zł/szt. ☎0693-451-488.
SIANO, 30 t. 25 zł/q,zamiana na byczki, cielaki, konie. ☎0501-962-619.
SIANO, 30 zł/q. ☎(0-85)650-15-58, Liza Stara.
SIANO, 40 bel, 40 zł/szt. ☎(0-85)650-55-75.
SIANO, 55 bel, 50 zł/szt. ☎(0-85)731-71-40 po 20:00.
SIANO, 55 bel, I pokos, 45 zł/szt, okolice Moniek. ☎(0-85)716-56-84.
SIANO, bdb jakość, bele, 200 zł/t. ☎0604-675-163, okolice Rutek.
SIANO, bele, 120 szt, 45 zł/szt. ☎(0-85)716-77-63.
SIANO, bele, 50 zł/szt. ☎(0-85)737-56-64.
SIANO, bele, bdb jakość, 40 zł/szt. ☎(0-85)650-55-77, 0888-837-392.
SIANO, bele, bdb jakość, z dowozem, 50 zł/szt. ☎0608-532-745.
SIANO, ciuki, 10 t, 20 zł/q. ☎0504-573-574, okolice Knyszyna.
SIANO, db jakość, bele, kostki, 220 zł/t. ☎(0-85)747-41-25.
SIANO, duża kostka. 2 zł/szt. ☎0509-839-984.
SIANO, II pokos, bele, 30 zł/szt do uzg. ☎0502-337-060.
SIANO, kostki, 10 t, 300 zł/t. ☎(0-87)642-33-62 po 19:00.
SIANO, kostki, 240 zł/q. ☎(0-85)737-15-68.
SIANO, kostki, bele, 2-45 zł/szt. ☎(0-87)641-31-76.
SIANO, kostki, okolice Sejn, 2,50 zł/szt. ☎(0-87)516-29-96.
SIANO, ok.50 bel, 30 zł/szt. ☎0501-515-911.
SIANO, paczki, 3 zł/szt. ☎(0-85)655-60-12.
SIANO, różna jakość, kostki, Tykocin, 160-250 zł/t. ☎0603-162-549.
SIANO, sianokiszonka, 80 bel, 30 i 70 zł/szt. ☎(0-85)681-35-06.
SIANO, słoma, kostki, 0,5-1,50 zł. ☎0510-141-915.
SIANO, słoma, kostki, 2-3 zł/szt, okolice B-stoku. ☎(0-85)741-96-59, 0606-282-188.
SIANOKISZONKA 50 bel, słoma 100 bel, 15-45 zł/szt. ☎(0-085)737-15-68.
SIANOKISZONKA bele 100 szt, 60-80 zł/szt. ☎(0-86)476-38-05
SIANOKISZONKA bele 50 szt, 60 zł/szt. ☎(0-86)273-20-52
SIANOKISZONKA bele, 15 szt, 50 zł/szt. (0-85)712-55-97.
SIANOKISZONKA belowana, I pokos. 50 zł/szt. ☎(0-85)718-75-67.
SIANOKISZONKA w belach 100szt, 50 zł/szt. ☎(0-86)475-38-62
SIANOKISZONKA w belach 60 szt, 60 zł/szt. ☎(0-85)716-74-09
SIANOKISZONKA w belach uprawna, I pokos, 100 szt., 80n zł/szt. ☎(0-85)716-16-03.
SIANOKISZONKA w belach, 30-50 zł/szt. ☎(0-85)715-49-60.
SIANOKISZONKA w belach, 40 szt, 55 zł/szt. ☎(0-86)476-05-69.
SIANOKISZONKA w belach, 50 szt., 50 zł/szt. ☎(0-85)721-50-31.
SIANOKISZONKA w belach, 55 zł/szt. ☎(0-86)476-25-36.
SIANOKISZONKA w belach, 80 zł/szt. ☎(0-86)274-31-71
SIANOKISZONKA w belach, db jakość, 40 szt., 65 zł/szt. ☎0507-960-008.
SIANOKISZONKA w belach, I zasiew trawy, 50 szt, 80 zł/szt. ☎0880-476-585.
SIANOKISZONKA w belach, jakość bdb, 60 zł/szt. ☎0501-613-595.
SIANOKISZONKA w belach, jakość bdb, 90 zł/szt, okolice Czyżewa. ☎0604-729-551.
SIANOKISZONKA w belach, ok. Śniadowa, 80 zł/szt. ☎(0-29)767-16-87
SIANOKISZONKA z 2004 r, 100 bel, 30 zł/szt. ☎0511-294-537, gm. Juchnowiec.
SIANOKISZONKA z 2004 r, 20 bel, 20 zł/szt. ☎(0-85)718-71-41.
SIANOKISZONKA, 100 bel, 50 zł/szt. ☎0604-099-226.
SIANOKISZONKA, 150 bel, 60 zł/szt. ☎(0-87)644-79-97.
SIANOKISZONKA, 150 szt., ok.Kulesz Kościelnych, 80 zł/szt. ☎(0-86)476-37-04.
SIANOKISZONKA, 20 bel, 60 zł/szt. ☎(0-85)714-01-18.
SIANOKISZONKA, 20 bel, 60 zł/szt. ☎(0-85)715-16-55.
SIANOKISZONKA, 30 bel, 60 zł/szt. ☎(0-87)641-22-13, 0606-516-772.
SIANOKISZONKA, 30 szt, 50 zł/szt. ☎(0-85)738-99-03.
SIANOKISZONKA, 40 bel, 60 zł/szt lub zamiana na zboże. ☎(0-87)516-33-03.
SIANOKISZONKA, 50 bel, 35 zł/szt. ☎(0-87)641-31-54.
SIANOKISZONKA, 50 bel, 60 zł/szt. ☎(0-86)273-10-51.
SIANOKISZONKA, 50 szt, 50 zł/szt. ☎0512-491-420.
SIANOKISZONKA, 70 bel, 80 zł/szt. ☎(0-86)270-59-63.
SIANOKISZONKA, 80 bel, 50 zł/szt, okolice Sejn, lub zamienię na cielęta. ☎(0-87)516-29-96.
SIANOKISZONKA, bele, 60 zł/szt. ☎(0-86)476-30-52.
SIANOKISZONKA, I pokos, bele, 70 zł/szt. ☎0698-340-691.
SIANOKISZONKA. 50 zł/bela. ☎(0-85)722-64-88.
SŁOMA 1.30 zł/kostka. ☎(0-87)644-90-08
SŁOMA 100 szt, 10 zł/szt. ☎(0-86)277-29-53
SŁOMA belowana, 100 bel, 20 zł/szt. ☎(0-85)721-80-31.
SŁOMA belowana, 200 szt., Prostki. 15 zł/szt. ☎(0-87)611-21-46.
SŁOMA belowana, owsiana z trawą, ze stodoły, 200 szt., możliwość transportu, 25 zł/szt. ☎(0-85)650-53-92.
SŁOMA ciukowana, 10 t. 1.000 zł/t. ☎(0-85)654-67-95.
SŁOMA jęczmienna, kostki, ze stodoły, Bielsk Podlaski, 100 zł/t. ☎(0-85)730-20-28.
SŁOMA-kostkowana, belowana, gm. Giby. 2- 15 zł/szt. ☎0695-766-626.
SŁOMA ok. 10t, 150 zł/t. ☎0503-326-096
SŁOMA owsiana, belowana, na paszę, jakość db, 20 zł/szt. ☎(0-86)476-08-89.
SŁOMA pastewna w paczkach, ze stodoły, 12 zł/q. ☎(0-86)275-69-23.
SŁOMA pod dachem, 20 zł/bela, możliwość transportu. ☎(0-85)715-16-11.
SŁOMA prasowana, gm. Brańsk, 1 zł/szt. ☎(0-85)737-55-02 po 18.
SŁOMA prasowana, w kostkach, 1.000 szt, 1,20 zł/szt. ☎(0-87)644-90-11.
SŁOMA w belach 50 szt, 20 zł/bela. ☎(0-85)716-72-18
SŁOMA w belach pszenżytnia, 20 zł/bela. ☎0888-708-476.
SŁOMA w belach, 15 zł/szt, okolice Moniek. ☎(0-85)716-83-84.
SŁOMA w belach, 20 zł/szt, Łapy. ☎(0-85)715-32-68 po 18:00.
SŁOMA w belach, 25 zł/szt. ☎(0-86)274-31-25.
SŁOMA w belach, 40 bel, 25 zł/szt, Dziadkowice. ☎0606-653-245.
SŁOMA w belach, owsianka, w budynku, 80 szt, 25 zł/szt. ☎(0-85)663-17-76.
SŁOMA w belach, spod dachu, 20 zł/szt. ☎(0-85)712-47-86.
SŁOMA w ciukach, 1.5 zł/szt. ☎(0-86)476-30-85.
SŁOMA ze stodoły bele, żytnia, owsiana, ok. Moniek, 20 zł/szt. ☎0500-571-330
SŁOMA ze stodoły, belowana, 20 zł/szt. ☎(0-85)718-75-67.
SŁOMA żytnia, kostki, 1 zł/szt. ☎(0-86)216-26-54.
SŁOMA, 1.000 kostek, 0,80 zł/szt. ☎(0-85)716-85-42.
SŁOMA, 20 bel, 20 zł/szt. ☎(0-85)714-01-18.
SŁOMA, 3 t, 150 zł/t. ☎(0-85)716-55-98.
SŁOMA, 50 bel, 20 zł/szt. ☎(0-86)476-08-86.
SŁOMA, 50 bel, ze stodoły, 20 zł/szt. ☎(0-86)476-08-86.
SŁOMA, bele, 8 zł/szt. ☎0609-112-665.
SŁOMA, bele, kostki, 180 zł/t. ☎(0-85)747-41-25.
SŁOMA, kostki w stercie, 1.200 szt, Tykocin, 0,80 zł/szt. ☎0603-162-549.
SŁOMA, siano, 1.5 zł/kostka. ☎(0-85)744-43-90, okolice Jeżewa.
SŁOMA, siano, kostki, ok. Białegostoku, transport, 2-3 zł/szt. ☎(0-85)741-96-59
SŁOMA, sucha, 50 bel, 25 zł/szt. ☎(0-87)641-31-76.
SŁOMĘ i siano w kostkach i zboże 1q, 2,5 -4 zł. (0-85)718-66-90.

SPRZEDAM SIANO W KOSTKACH. ☎(086)219-63-35.
0003655A

TRAWA I i II pokos (2006) 1.8 ha, 200 zł/całość. ☎(0-85)681-83-91.
TRAWA I-II pokos, do skoszenia, na 2006r., 7ha, w jednym kawałku, Bielsk Podlaski, 150zł/ha. ☎0606-928-577.
TRAWA, koniczyna do skoszenia na 2006 r., ok. Ełku, 5 ha, 200 zł/ha. ☎0603-814-719.
WYDZIERŻAWIĘ kwota mleczna, Mlekovita, 10000kg, 2.000 zł. ☎(0-86)476-18-08
WYDZIERŻAWIĘ limit buraczany za wysłodki, lub odpłatnie, 100t, 1.000 zł. ☎0608-336-588
WYDZIERŻAWIĘ, kwota mleczna Mlekovita 15000kg, 3.000 zł. ☎(0-86)274-52-57
WYSŁODKI suche, 45 zł/q. ☎(0-85)650-51-68 po 20.
ZBOŻE 30 zł/q. ☎0698-701-215.
ZIEMNIAKI jadalne 1,5 tony 52 zł/q. ☎(086)218-22-22 po 20.00
ZIEMNIAKI jadalne i sadzeniak, Irga, Sokół, 400 zł/t. ☎(0-85)712-57-38.
ZIEMNIAKI jadalne, 2t, 60 zł/q. ☎(0-85)749-43-74.
ZIEMNIAKI jadalne, 3 t, 700 zł/t. ☎0692-293-580.
ZIEMNIAKI jadalne, 70 gr/kg, dowóz gratis. ☎0505-895-638.
ZIEMNIAKI jadalne i sadzeniaki, irys, 0,70 zł/kg. ☎(0-85)721-62-64.
ZIEMNIAKI jadlane irga, 0,60 zł/kg. ☎(0-86)273-17-19.
ZIEMNIAKI, 0,5-0,6 zł/kg. ☎(0-85)712-54-72.
ZIEMNIAKI, duże, białe. 600 zł/t. ☎0604-715-238.
ZIEMNIAKI, duże, żółte, 3 t, 60 zł/q. ☎(0-86)476-10-46.
ŻYTO 1,5 tony, 300 zł/tona. ☎0504-524-502.
ŻYTO 10 ton, 300 zł/tona. Gmina Szepietowo. ☎(0-86)476-07-16, po 20.
ŻYTO 12 t, 350 zł/t. ☎(0-85)749-34-05.
ŻYTO 4 t, 300 zł/t. ☎(0-86)270-91-07.
ŻYTO 60 t, owies 60 t, 30-35 zł/q. ☎0601-223-391.
ŻYTO 6t, 380 zł/t. ☎(0-86)271-97-11
ŻYTO konsumpcyjne, 12 t, 38 zł/q. ☎(0-86)270-59-63.
ŻYTO konsumpcyjne, 50 t, 45 zł/q. ☎(0-86)476-38-61.
ŻYTO paszowe, 6t, 25 zł/q. ☎(0-86)270-14-20.
ŻYTO, 21 t, 300 zł/t. ☎(0-85)711-49-18.
ŻYTO, bele, kiszonka, słoma, 15-30 zł/szt. ☎(0-87)641-31-54.
ŻYTO, mieszanka zbozowa, 200-220 zł/t. ☎0693-332-270.
ŻYTO, ok. Ełku, Augustowa lub Grajewa, od 25 zł/q. ☎0607-532-320.

ZWIERZĘTA HODOWLANE

*JAŁOWICE hodowlane wysoko cielne niemieckie, holenderskie. Przedsiębiorstwo "Aleksander", Brzóski Tatary 1, 6 km od Wysokiego Mazowieckiego. ☎(086)477-10-50, ☎0502-314-540. Nowa dostawa!
0002396B

*JAŁOWICE mięsne rasy LIMOUSINE cielne, odsadki, jałówki do krycia (Holandia, Niemcy). ☎(086)215-10-27.
0001968

2 jałówki cielne, 2.800 zł/szt. ☎0698-716-692.
2 jałówki cielne, wycielenie marzec, 3.500 zł/szt. ☎(0-86)276-47-15 wieczorem.
2 jałówki do zacielenia, po matkach 75% limousine, 5.000 zł. ☎(0-86)217-56-92, po 15.
2 jałówki wysoko cielne, 3.000 zł/szt. ☎(0-86)273-13-60.
2 krowy, 5 lat, 75% limousine, zacielone, 10.000 zł. ☎(0-86)217-56-92, po 15.
2 krowy, jedna z cielakiem, druga temin 20 luty, 3 jałówki, jedna wycielona, 2.800-3.500zł ☎0668-411-127.
3 pary prosiąt mięsnych, 250 zł/para lub zamienię na zboże. ☎(0-86)261-97-70.
4 jałówki wysoko cielne, wycielenie marzec, 3.300 zł/szt. ☎(0-85)737-13-13.
4 szt jałówek cielnych, hodowlanych, 3.000- 4.000 zł. ☎(0-85)737-11-71.
BAŻAMNTY złociste, diamentowe, 40 zł/szt. ☎(0-85)719-31-08.
BAŻANTY złote, srebrne, diamentowe, 60 zł/szt. ☎(0-87)563-00-29.
BAŻANTY złote, srebrzyste, 50 zł/szt. ☎(0-85)655-11-37.
BIAŁY knur, 100 kg. 360 zł. ☎(0-85)749-16-50.
BYCZEK 100 HF, 3- miesięczny, po buchaju USA. 1.500 zł. ☎(0-86)275-11-53.
BYCZEK czerwony, 300 kg, 7 zł/kg. ☎0696-172-287.
BYCZEK i 2 jałówki, 4.50 zł/kg. ☎(0-86)273-68-89.
BYCZEK mięsny Herford, około tygodnia. 750 zł. ☎(0-85)656-88-05.
BYCZEK mięsny, około 300 kg, 7 zł/kg. ☎(0-85)712-47-95.
BYCZKI, 300 kg, 10 szt., 6.5 zł/kg. ☎(0-85)721-93-06.
BYCZKI, 60 szt, 7,50 zł/kg. ☎0887-819-436.
BYCZKI, mieszańce, 2 szt. 1.300 zł/szt. ☎(0-85)722-87-24.
BYDŁO mięsne szkocka rasa Hailand, Cheroles, 33 szt, 3.000-5.000 zł. ☎0513-526-795
BYKI 7 szt., rasa mięsna, waga 500-600 kg, ok. 6 zł/kg. ☎0604-800-379.
BYKI, 8 szt, 600 kg, 5,40 zł/kg. ☎(0-85)722-61-78.

CIELAKI KILKUDNIOWE. ☎0606-539-688
0002974A

CIELĘTA, 2 szt, 500 zł/szt. ☎(0-87)610-71-41, 0608-275-402.
CIELICZKA limuzyne, 1.100 zł. ☎(0-86)274-32-39.
CIELICZKA polska czerwona, 1.000 zł. ☎(0-85)718-77-19.
CIELICZKA, ponad 100 kg, czarna, 1.200 zł. ☎(0-85)738-52-71.
CIELICZKI 150-170 kg, 2 szt, 1.500 zł. ☎(0-86)476-11-72.
CIELICZKI 2 szt, 900 zł/szt. ☎0504-361-889
CIELICZKI HF, 3 szt., 1.5-roczne, 1.500 zł/szt. ☎(0-86)279-16-23.
CIELICZKI hodowlane do zacielenia 2 szt, czarno białe, 2.000 zł/szt. ☎0660-679-370
CIELICZKI mięsne, 2 szt. 1.300 zł/szt. ☎0697-950-575.
DRÓB ozdobny, cochin, białoczub holenderski, 20 szt, 10-30 zł. ☎(0-85)712-27-44.
DWA tuczniki po 130 kg. hodowane ekologicznie, 3,50 zł/kg. ☎(0-85)712-57-45.
DZIK 6 szt, 400-900 zł. (0-85)719-61-32
DZIKI, 2 szt, na maciorki, roczne, 720 zł/2 szt/zamienię na wieprza 2 m. ☎(0-85)717-56-18.
GOŁĘBIE szaraki stójkowe, latające, 30- 60 zł. ☎0880-173-689.
JAŁOWICA cielna, 3.000 zł. ☎(0-86)476-21-82.
JAŁOWICA, 5-mies. cielności, 2.300 zł. ☎(0-85)738-52-71.

JAŁOWICE hodowlane, wysoko cielne: Holandia, Niemcy, Belgia; krajowe. Sprzedaż ratalna! P.H. "KONRAD", ul. Nowogrodzka 159, Łomża, ☎(086)216-93-92, (086)215-11-15.
0001984A

JAŁOWICE NIEMIECKIE HODOWLANE CIELNE FIRMA PFANZELT. ☎0694-748-672.
0002718D

JAŁOWICE wysoko cielne, 5 szt., 3.500-5.000 zł. ☎(0-86)476-35-89.
JAŁOWICE, 2 szt, wysoko cielne, 3.000 zł/szt. ☎(0-86)270-12-75.
JAŁOWICE, hodowlane, 2 szt, wyc. marzec, 4.700 zł/szt. ☎(0-86)271-88-56.
JAŁOWIZNA, 1.000-3.000 zł/szt, okolice Kolna. ☎0607-669-462.
JAŁOWKI cielne, 5 szt., 2.500-3.000 zł. ☎(0-87)644-90-03.
JAŁÓWKA angus, 50%, do zacielenia, 2.200 zł. ☎(0-85)712-55-46.
JAŁÓWKA biało- czarna, cielna, 2.500 zł. ☎0503-188-985.
JAŁÓWKA cielena, 3.500 zł. ☎(0-87)641-31-54.
JAŁÓWKA cielna, 1 marzec, 3.500 zł. ☎(0-86)271-90-31.
JAŁÓWKA cielna, 6 marzec, 3.500 zł. ☎(0-87)516-31-61.
JAŁÓWKA czarna mięsna 400 kg, 6 zł/kg. ☎(0-85)712-47-95.
JAŁÓWKA czarna, 500 kg, 2.300 zł. ☎0504-412-744.
JAŁÓWKA czarno-biała wysoko cielna, na marzec, 3.500 zł. ☎(0-85)719-98-37.
JAŁÓWKA czerwono biała, ocielenie początek kwietnia, 550kg, 3.100 zł. ☎(0-87)563-81-75
JAŁÓWKA czerwono-biała, wysoko cielna, 600 kg, 3.300 zł. ☎(0-87)568-56-20.
JAŁÓWKA do zacielenia, czarna, 1.700 zł. ☎(0-85)749-43-45.
JAŁÓWKA hodowlana wysoko cielna, 4.500 zł. ☎(0-86)476-05-08.
JAŁÓWKA hodowlana wysoko cielna, wyciekenie- 27 luty. 4.100 zł. ☎0509-165-341
JAŁÓWKA hodowlana wysoko cielna, wycielenie luty, 4.500 zł. ☎(0-86)271-76-46
JAŁÓWKA hodowlana, 91% HF, matka 8.000 l, wycielenie marzec, 4.500 zł. ☎(0-86)475-06-03, 0604-979-840.
JAŁÓWKA hodowlana, testówka, wyc. koniec lutego, 4.800 zł. ☎(0-86)476-37-27.
JAŁÓWKA hodowlana, wycielenie 06.06.2006, 4.700 zł. ☎(0-86)219-32-16
JAŁÓWKA hodowlana, wycielenie kwiecień, 4.500 zł. ☎(0-86)219-32-23.
JAŁÓWKA hodowlana, wysoko cielna, 9- miesiąc cielności. 4.400 zł. ☎(0-86)270-33-88.
JAŁÓWKA mięsna rasy limuzyne, 2.500 zł. ☎0500-125-284.
JAŁÓWKA na wycieleniu, 2.700 zł. ☎(0-87)563-61-47.
JAŁÓWKA ocielona, spokojna bez cielaka, 2.900 zł. ☎0663-215-788.
JAŁÓWKA po wycieleniu i 8 na wycieleniu marzec-maj, 3.000-3.500 zł. ☎(0-87)569-34-02.
JAŁÓWKA wycielenie 29.03.2006, krowa wycielenie, 20. 03.2006, 2.500 zł/szt. ☎(0-86)273-66-09
JAŁÓWKA wycielenie w marcu, ok. Grajewa, 3.000 zł. ☎(0-86)273-81-04.
JAŁÓWKA wycielona i 2 szt. jałówek wysoko cielnych, ok. Suwałk, 3.000 zł. ☎(0-87)520-67-54.
JAŁÓWKA wysoko cielna HO. 4.800 zł. ☎0504-170-900.
JAŁÓWKA wysoko cielna NCB, 3.000 zł. ☎(0-86)472-05-44
JAŁÓWKA wysoko cielna, 2.600 zł. ☎(0-87)644-22-91.
JAŁÓWKA wysoko cielna, 4.000 zł. ☎(0-87)568-14-05.
JAŁÓWKA wysoko cielna, 600 kg, 3.300 zł. ☎0889-882-240.
JAŁÓWKA wysoko cielna, brązowo-biała, 500 kg, 3.000 zł. ☎(0-87)611-17-06.
JAŁÓWKA wysoko cielna, czarno-biała, 2.500 zł. ☎(0-86)272-54-87.
JAŁÓWKA wysoko cielna, duża, około 600 kg, 3.300 zł. ☎0693-777-885.
JAŁÓWKA wysoko cielna, wyc. 20 marzec, 3.500 zł. ☎0500-587-152.
JAŁÓWKA wysoko cielna, wyc. 30 kwiecień, 3.000 zł. ☎(0-86)476-90-36.
JAŁÓWKA wysoko cielna, wyc. maj, 2.500 zł. ☎0695-071-274.
JAŁÓWKA wysoko cielna, wycielenie 06.04.2006, 3.500 zł. ☎0660-708-603
JAŁÓWKA wysoko cielna. 3.200 zł. ☎(0-86)270-32-89.
JAŁÓWKA zacielona 2.200 zł. ☎(0-85)722-88-54
JAŁÓWKA, 1.5- roku, import- Słowacja. 1.600 zł. ☎(0-86)476-18-07.
JAŁÓWKA, wycielenie luty, 3.500 zł. ☎(0-87)516-43-68.
JAŁÓWKA, wycielenie- marzec. 3.000 zł. ☎(0-87)643-11-42.
JAŁÓWKA. 2.000 zł. ☎(0-85)650-55-72.
JAŁÓWKI 2 szt, wycielenie marzec, 3.500 zł/szt. ☎(0-87)644-90-10
JAŁÓWKI 2 szt., zacielone, duże, spokojne, 3.500 zł/szt. ☎0609-867-286.
JAŁÓWKI 4 szt., cielne, 3.000-4.000 zł. ☎0506-623-930.
JAŁÓWKI cielne 2.500 zł. ☎(0-86)271-71-81 wieczorem, 0660-213-604
JAŁÓWKI cielne 4 szt., krowy cielne 2 szt., 2.000-3.000 zł. ☎(0-87)610-71-41, 0608-275-402..
JAŁÓWKI cielne i wycielone, 2.500- 3.500 zł. ☎(0-87)644-68-21.
JAŁÓWKI cielne, 2 szt., 2.650 zł/szt. ☎(0-87)568-56-98.
JAŁÓWKI cielne, 3 szt., 3.500 zł/szt. ☎(0-87)562-41-47.
JAŁÓWKI do zacielenia 3 szt, 1.600 zł/szt. ☎(0-85)738-55-21
JAŁÓWKI HF wycielenie koniec lutego, początek marca, 3szt, 3.000-3.500 zł/szt. ☎(0-86)212-06-74

JAŁÓWKI HODOWLANE Z NIEMIEC RASY HF 100% WYCIELONE 16 SZTUK, 90 SZTUK JAŁÓWKI HODOWLANE Z NIEMIEC HF 100% DO ZACIELENIA. ☎(087)423-06-87 ☎0505-333-645
0000944

JAŁÓWKI hodowlane, 10 szt, matki z importu, 5.000 zł/szt. ☎0694-105-790.
JAŁÓWKI hodowlane, 3 szt, wyc. luty, marzec, 4.300 zł/szt. ☎(0-86)476-32-69.
JAŁÓWKI hodowlane, wysoko cielne, 5 szt, 4.500 zł/szt. ☎(0-86)273-65-65. 0506-123-253.
JAŁÓWKI jedna wycielona, druga wycielenie początek marca, czerwona, 3.000 zł. do uzg. Okolice Siemiatycz. ☎(0-85)656-88-66.
JAŁÓWKI krzyżówki ras mięsnych, 250-350 kg, 2.000-3.500 zł/szt. Kleszczele. ☎(0-85)655-21-84 po 17.00.
JAŁÓWKI limusee, oryginał, wysoko cielne, zacielone limusee, 3 szt, 8.000 zł. ☎(0-85)717-56-18.
JAŁÓWKI na ocieleniu, 2.600- 3.300 zł. ☎(0-87)563-80-62.
JAŁÓWKI po wycieleniu, 2 szt, 2.800-3.000 zł/szt. ☎0696-726-221, okolice Grajewa.
JAŁÓWKI wysoko cielne 2.000- 2.500 zł. ☎(0-86)270-15-19.
JAŁÓWKI wysoko cielne 8 mies, 2 szt; hodowlane, 5.000 zł/szt. ☎(0-86)271-01-67
JAŁÓWKI wysoko cielne, 2 szt., 2.800-3.000 zł. ☎(0-87)644-55-16.
JAŁÓWKI wysoko cielne, 2 szt., 3.400 zł/szt. ☎(0-86)271-58-72.
JAŁÓWKI wysoko cielne, 3 szt., z papierami, 4.800 zł/szt. ☎(0-86)275-60-31.
JAŁÓWKI wysoko cielne, 3.100-3.600 zł. ☎(0-86)275-60-31
JAŁÓWKI wysoko cielne, 4 szt, 2.400 zł/szt. ☎(0-87)643-69-56.
JAŁÓWKI wysoko cielne, 5 szt., 2.500 zł/szt, byłe suwalskie. ☎(0-87)569-12-50.
JAŁÓWKI wysoko cielne, 5szt, 2.600 zł/szt. ☎(0-86)275-11-17
JAŁÓWKI wysoko cielne, czerwono-białe, 3.800-4.200 zł. ☎0501-953-488.
JAŁÓWKI wysoko cielne, limusee, 3.000 zł/szt. ☎0660-445-546, okolice B-stoku.
JAŁÓWKI zacielona i wycielona, 2.500- 3.000 zł. ☎(0-85)721-66-10.
JAŁÓWKI zacielone, 2 szt., biało-czerwone białogłowe, +krowa 4-letnia, 6.000 zł. ☎(0-86)653-59-27.
JAŁÓWKI zacielone, i do zacielenia, 6 szt., 2.500 zł. ☎(0-85)681-35-06.
JAŁÓWKI, 2 szt, dobra wydajność, 3.000 zł/do uzg. ☎0663-860-987, okolice Grajewa.
JAŁÓWKI, 3 szt., 1 szt. wycielona, 2 szt. na wycieleniu. 2.500- 3/500 zł. ☎(0-87)568-13-32.
JAŁÓWKI, 3 szt., 200 kg+ krowa. 5.500 zł. ☎0698-477-304.
JAŁÓWKI, 3 szt., 5.000 zł/szt. ☎(0-86)270-94-86.
JAŁÓWKI, 4 szt. 3.500 zł/szt. ☎(0-87)563-81-63.
JAŁÓWKI, 5 szt, 8-mies. cielne, 3.800 zł/szt. ☎(0-86)476-05-61.
JAŁÓWKI, 7 szt. 3.000- 3.500 zł. ☎(0-86)273-36-40.
JAOWICA, cielna 7 mies., 3.100 zł. ☎(0-85)657-89-74.
KASZTANKA 800kg, 7 lat, zaprzęgana, spokojna, 5.200 zł. ☎0512-852-195
KLACZ 10 lat, 3.500 zł. ☎(0-85)719-62-03
KLACZ 10-letnia na wyźrebieniu, ok. 900 kg, 6.500 zł. ☎(0-85)718-76-47.
KLACZ 2,5 roku, 5.000 zł. ☎(0-87)641-80-07.
KLACZ 2-letnia, klacze źrebne, 4.800-7.000 zł. ☎(0-86)270-20-10, 0602-102-529.
KLACZ 3-letnia z papierami 800kg 8 lat źrebna na marzec rasy sokólskiej, 7.000-7.500 zł. ☎0-601-207-868.
KLACZ 4-letnia, 6.500 zł lub zamienię na kosiarkę rotacyjną. ☎(0-85)739-18-24.
KLACZ 8 lat źrebna 5.500 zł. ☎0501-611-982
KLACZ gniada lat 4, zimno krwista, źrebna na marzec, 6.500 zł. ☎0604-531-660.
KLACZ kara, 3-letnia, źrebna, paszport, 7.000 zł. ☎(0-85)739-51-00, wieczorem.
KLACZ kasztanka 10 lat, źrebna, 750kg, 5.500 zł. ☎(0-86)270-12-75
KLACZ kasztanka 3-latka, źrebna na kwiecień, 5.500 zł. ☎(0-85)738-97-85.
KLACZ kasztanka, 4-letnia, wyźrebienie 6 maj, chodzi w zaprzęgu, 6.200 zł. ☎0505-002-116.
KLACZ kasztanka, 5-letnia, wyźrebienie 15 marzec, badania USG, 6.200 zł. ☎0505-002-116.
KLACZ kasztanka, 6-letnia, księga główna, ponad 900 kg. 6.500 zł. ☎(0-85)657-10-72, wieczorem.
KLACZ roczna, kara, 4.500 zł. ☎0886-308-481.

KLACZ SOKÓLSKĄ WYSOKOŹREBNĄ 820 KG, ZAPRZĘGANĄ - 6.300,-. ☎0691-368-493.
0000395A

KLACZ WIELKOPOLSKA 7-LETNIA Z POCHODZENIEM, ZAPRZĘGANA. ☎0603-296-649.
0001900A

KLACZ ze źrebakiem 10lat źrebna, 6.500 zł. ☎(0-85)685-05-48 po 18.00, 0505-967-134
KLACZ ze źrebakiem, 8-letnia, 8.500 zł. ☎(0-87)421-06-74.
KLACZ zimno krwista, 11-miesięczna, pochodzenie, 3.700 zł. ☎0604-567-515.
KLACZ zimnokrwista kasztanka, 8 lat, wyźrebienie kwiecień, 5.600 zł. ☎(0-87)643-74-74.
KLACZ zimnokrwista, kasztanka, zażrebiona, z ogierkiem, pochodzenie, 8.500 zł. ☎0501-388-659.
KLACZ zimnokrwista, siwa, 6-letnia, wyźrebienie marzec, 80 pkt. bonifikacyjnych, 6.500 zł. ☎0601-143-076.
KLACZ źrebna termin marzec, kasztanka, 8 lat, 6.500 zł. ☎(0-85)685-05-48 po 18.00, 0505-967-134
KLACZ źrebna, 4 lata, 5.800 zł. ☎(0-85)719-32-53, 0510-135-102.
KLACZ źrebną siedmioletnią, 6.000,-, ☎0511-490-116 po 15.00.
KLACZ, 2.5-letnia, gniada, z papierami, 6.000 zł. ☎(0-85)731-73-60.
KLACZ, 3.5- letnia+ źrebak lub bez. 8.000- 10.000 zł. ☎(0-85)656-84-94.
KLACZ, 5- letnia, spokojna, zaprzęgana. 5.800 zł. ☎(0-85)711-17-53.
KLACZ, Kasztanka, 7-letnia, 7.000 zł. ☎(0-85)650-14-75.
KLACZ, z rodowodem, 8-letnia, 9.500 zł. ☎0507-185-540.
KLACZE 2 szt., gniade, 5 i 7-latki, wyxrebienie koniec lutego, 8.500 zł. ☎(0-85)712-47-94.
KLACZE i źrebięta Trakieńskie od 1000,-, ☎0506-813-806.
KLACZE, 2 szt., 5.000-6.500 zł/zamiana na kosiarkę rotacyjna. ☎(0-85)739-18-24.
KLACZE, 2 szt., księgi wstępne, wyźrebienie- kwiecień. 6.500 zł/szt. ☎(0-87)568-13-32.
KLACZE, 2szt., zimnokrwiste, kasztanki, źrebne, zaprzęgane, paszporty. 4- letnia, 11- letnia. 6.500- 7.500 zł. ☎(0-86)217-43-77.
KLACZE, 6-letnia, 3.000 zł. ☎0698-609-825.
KLACZKA 19 msc, 5.200 zł. ☎(0-85)718-21-21.
KLACZKA 6 msc, 2.800 zł. ☎(0-85)719-32-53, 0510-135-102.
KLACZKA zimnokrwista, kasztanka, 19- miesięczna. 5.000 zł. ☎(0-86)217-43-77.
KNUR rasy PBZ. 600 zł. ☎(0-87)619-74-52.
KNUR, 130 kg, 450 zł. ☎0503-387-178.
KOBYŁA 3.5 roku, źrebna z papierami, 6.500 zł. ☎0501-925-911.
KOBYŁA 4-letnia, źrebna, zaprzęgana, 6.500 zł. ☎(0-85)743-17-12, 0880-193-052.
KONIE Sokólskie, dobra kondycja, 2 szt. 7.50 zł/kg. ☎0501-615-823.
KOZA kolorowa, z koźlętami, 220 zł. ☎(0-87)563-07-59.
KOZA młoda i 2 capy, młode, 50 zł. ☎(0-85)868-15-48.
KOZY mleczne 5 sztuk 200 zł sztuka, oraz wełnę owczą 200 zł. ☎(086)279-12-38 ☎(086)212-03-40
KOZY mleczne, ze stada hodowlanego, Ełk, 150-200 zł/szt. ☎(0-87)610-93-62.
KOZY z jagniętami lub bez, 100-150 zł. ☎(0-87)420-92-10.
KROWA 4-letnia po wycieleniu z cielicą, wydajność mleka średnia, 2.600 zł, okolice Sztabina. ☎0601-226-008.
KROWA cielna 3 cielak, 7 mies cielności, 2.800 zł. ☎(0-86)476-38-10
KROWA cielna z 4 cielakami, 2.800 zł. ☎0509-578-659.
KROWA cielna z trzecim cielakiem i jałowica cielna na luty, 3.100- 3.500 zł/szt. ☎(0-85)719-65-49.
KROWA cielna, 2.500 zł. ☎(0-86)273-80-45.
KROWA cielna, mięsna, pierwiastka, 3.700 zł. ☎0501-953-488.
KROWA cielna, wycielenie marzec,

GAZETA współczesna

KRAMIK OGŁOSZENIOWY OSTROŁĘCKI

PRACA

ZATRUDNIĘ

22 letni uczeń po szkole o kieruńku "monter instalacji i urzadzeń sanitarnych" podejmie się pracy w tym kierunku. ☎505-587-227

BLACHARZA samochodowego z doświadczeniem, Szczuczyn. ☎509-682-454

EDUCO S.C. zatrudni wykładowcę na kursach języka angielskiego. Wymagania:- międzynarodowy certyfikat TESOL, certyfikat TESOL w zakresie nauczania języka angielskiego biznesu, uprawnienia do nauczania języka angielskiego. Oferty proszę kierować educo_wp.pl

FIRMA handlowa zatrudni konwojenta. Oczekujemy: prawa jazdy kat. B, dobrej organizacji, zaangażowania, samodzielności, niekaralności. Oferty na adres: C.R. Dystrybucja-Żywiec Trade; ul. Kołobrzeska 5, Ostrołęka.

FIRMA MELVIT S.A. z siedzibą w Ostrołęce ul.Przemysłowa 1 zatrudni mężczyzn na stanowisko pracownika produkcji. Podania proszę składać do działu kadr. j.suchon_melvit.com.pl

FIRMA pilnie zatrudni koordynatora personalnego. Wymagania: osoba ucząca się, wiek 18-26 lat, komunikatywność, operatywność i zdyscyplinowanie. ☎691-410-286.

FIRMA pilnie zatrudni studentów I lub II roku w wieku 18-26 lat do pracy fizycznej na hali produkcyjnej. ☎(0-29)764-64-90 od 10.00 - 16.00.

FIRMA poszukuje uczniów i stūdentów zaocznych, wiek 18 - 26 lat, chętnych do pracy. ☎503-147-239.

KONSULTANT sprzedaży kart kredytowych na Ostrołękę i okolice.Wymagane: dyspozycyjność, dostęp do internetu, komunikatywność, prawo jazdy Kat. B, samochód. Oferujemy: nienormowany czas pracy, solidne zaplecze szkoleniowe, atrakcyjne wynagrodzenie. ☎606-774-696

NIEPOWTARZALNA okazja, tylko teraz do 15.02.06., każda "NOWA" Konsultantka otrzyma w prezencie komplet biżuterii. Wpisowe "0",do każdego zamówienia dodatkowe prezenty. ☎500-232-654

ORIFLAME- praca. ☎504-071-687, www.my.oriflame.pl/kasiaori

PIELĘGNIARKA- podejmie pracę na terenie miasta. ☎694-868-665

POSZUKUJEMY osób uczących się i studiujących zaocznie w wieku od 18 do 26 lat, aktualna książeczka sanepidu, uprawnienia na wózki widłowe. ☎505-411-756

POSZUKUJEMY uczniów i studentów zaocznych w wieku od 18-26 lat. ☎505-411-756

POSZUKUJĘ opiekunki do dwójki dzieci na pół roku od kwietnia do października. Zakwaterowanie, wyżywienie i wynagrodzenie, Ciechanów. ☎(0-23)672-00-29

POSZUKUJĘ opiekunki na stałe dla starszego mężczyzny. ☎(0-29)760-45-10.

POSZUKUJĘ osoby murującej z kamienia polnego. ☎600-588-666

POSZUKUJĘ pomocy domowej na dochodne w Ostrołęce. ☎604-755-392

PROPONUJĘ dodatkowe pieniądze. Nic nie musisz robić, wystarczy stały dostęp do internetu. Można dorobić 50-700 zł. Szczegóły na maila. radek77_poczta.fm

PRZYJME pana do pomocy w gospodarstwie. ☎(0-87)563-81-10

PRZYJMĘ do prac remontowo- budowlanych. Okolice Ostrołęki. ☎509-442-24

PRZYJMĘ do pracy kierowcę przedstawiciela, prawo jazdy kat.C. ☎600-058-220.

PRZYJMĘ do pracy murarzy z praktyką W-wie. ☎502-612-881.

PRZYJMĘ do pracy murarzy, praca w W-wie. ☎502-612-881.

PRZYJMĘ do pracy w kwiaciarni. Konieczne doświadczenie. ☎(0-29)760-31-60, 760-85-24, 668-215-737.

PRZYJMĘ kierowcę, kat.C+E ze stażem min.2 lata. ☎602-629-014

RENOMOWANA Szkoła Jezykowa zatrudni nauczycieli j.angielskiego w placówce w Łukowie k.Siedlec i Łomży, wysokie wynagrodzenie, doskonałe warunki pracy, mieszkanie. CV, e-mail: agnieszka almamater.com.pl, ☎694-477-347

SZUKAM pracy, 25 lat, kat.A,B,C,T, służba wojskowa odbyta, wykszt. średnie tech.-mechaniczne (budowa maszyn), dyspozycyjny, komunikatywny, ambitny. Pilne. ☎694-580-383

URZĄD Miejski w Ostrołęcezatrudni informatyków-programistów do tworzenia interaktywnych stron internetowych oraz administrowania bazami danych. Dokumenty w Punkcie Obsługi Interesantów Urzędu Miejskiego w Ostrołęce, przy pl. gen. J. Bema 3.

ZATRUDNIĘ doświadczonego ogrodnika za pasją. Praca raz w tygodniu, posiadłość prywatna. ☎504-833-091

ZATRUDNIĘ mężczyzn do pracy przy produkcji. Wymagania: ważna książeczka sanepidu, ważna legitymacja szkolna lub studencka, - wiek 18-26, wynagrodzenie 4,80 brutto. ☎504-833-091

ZATRUDNIĘ mężczyznę na stacji paliw ze znajomością komputera, wyk. średnim i doświadczeniem. ☎698-147-841.

ZATRUDNIĘ mężczyznę w gospodarstwie rolnym, okolice Wysokiego Mazowieckiego. ☎691-378-136

ZATRUDNIĘ mężczyznę w gospodarstwie rolnym, wynagrodzenie, wyżywienie, zakwaterowanie. ☎(0-86)476-39-07

ZATRUDNIĘ ogrodnika, praca raz w tygodniu, koszenie trawy, pielęgnacja krzewów i kwiatów. ☎504-833-091

ZATRUDNIĘ w gospodarstwie rolnym mężczyznę na stałe. ☎(0-86)277-68-04

ZATRUDNIĘ w gospodarstwie rolnym na stałe. ☎(0-85)715-16-50

ZOSTAŃ konsultantką Avonu - czysty zysk. ☎(0-29)766-76-13, 889-185-564.

ZOSTAŃ konsultantką firmy AVON prosta, przyjemna i wygodna forma zarobku do 35% bez inwestycji, wpisowe 0 zł. ☎889-185-564, ☎(0-29)766-76-13.

ZOSTAŃ konsultantką Oriflame. Prosta, przyjemna i wygodna forma zarobku, możliwości rozwoju w Programie Koordynatorów. ☎889-185-564; (0-29)766-76-13

SZUKAM PRACY

22 letni uczeń poszukuje pracy. Mam skończoną szkołę o kierunku Technik i monter urządzeń sanitarnych, chciałbym podjąć pracę w tym kierunku.Poza tym posiadam prawo jazdy kat.B. ☎505-587-227

28 lat, dyspozycyjny,"złota rączka" (remonty i wykończenie wnętrz,elektromechanika,komputer-wszystko), szuka pracy na terenie Ostrołęki. ☎665-966-096

ABSOLWENT szkoły średniej (obecnie studiuje zaocznie w WSAP w Ostrołęce). Posiadam prawojazdy kategorii B. Znajomość obsługi komputera, intrnetu. Jestem osobą komunikatywną i kreatywną. pieseskok_interia.pl

DOŚWIADCZONA osoba zaopiekuje się dzieckiem lub starszą osobą. ☎510-209-054.

DYSPOZYCYJNY 25 latek szuka pracy, wyksz. średnie, prawo jazdy kat.B, doświadczenie w budownictwie i rolnictwie, ukończonych wiele kursów, interesuje mnie praca w Polsce i za granicą. ☎697-950-966

ELEKTROMECHANIK (lat 40) z wieloletnim stażem szuka pracy. ☎600-541-722

EMERYT (55 l.) poszukuje pracy jako dozorca. ☎500-125-219

JESTEM studentką II roku studiów zaocznych licencjackich na WSAP w Ostrołęce.Odbyłam staż na stanowisku sekretarki w Komendzie Miejskiej Policji w Ostrołęce. ☎(0-29)760-28-02

JESTEŚ zapracowana? Szukasz kogoś uczciwego do pracy w domu? Jestem młodą osobą, która podejmie się sprzątania, czy też innych prac domowych. ☎503-146-901

KIEROWCA kat. B i C. Wykrztałcenie średnie, obsługa komputera, odbyta służba wojskowa, dyspozycyjny, komunikatywny, ambitny. ☎693-360-653

KOBIETA (40 lat), wykształcenie średnie-ekonomiczna, dwudziestoletni staż pracy w handlu, poszukuje pracy. ☎(0-29)760-07-63

KOREPETYCJE j.polski- solidnie, szkoła podstawowa, średnia, matura, egzaminy na studia, wieloletnie doświadczenie i profesjonalne podejście, 30 zł godz. ☎(0-29)761-33-33

MENADŻER do spraw ochrony poprowadzi, rozwinie agencję. ☎606-212-165.

MŁODA (25lat) pilnie poszukuje pracy biurowej. Bardzo dobra znajomośc obsługi komputera (WORD,EXCEL, Internet), urządzeń biurowych. Doświadczenie w dużej firmie. Dyspozycyjna, punktualna, łatwo nawiązująca kontakty. jamau_wp.pl

MŁODA bez zobowiązań, ucząca sie zaocznie w Policealnej Szkole Zawodowej (technik usług kosmetycznych) podejmie pracę. kocica007_o2.pl

MŁODA mama szuka pracy, najchętniej w biurze. Otwarta jestem również na inne propozycje. Pracę w promocjach także chętnie przyjmę. ewelina.suchecka_wp.pl

MŁODA osoba poszukuje pracy w branży spozywczej, kucharka lub pomoc domowa, opieka nad dzieckiem. ☎695-736-952, 601-327-879

MŁODA osoba poszukuje pracy, branża spożywcza lub pomoc domowa. ☎695-736-952.

MŁODA osoba ze znajomością języka migowego. ☎698-370-660

MŁODA studentka poszukuje pracy najchętniej biurowej. ☎888-345-865

MŁODA studentka WSAP w Ostrołęce, posiadająca doświadczenie w branży finansowej szuka pracy na terenie Ostrołęki. ☎696-124-346

MŁODA ucząca się zaocznie poszukuje pracy np.mogę zaopiekować się dziećmi-doświadczenie.

MŁODA, po studiach magisterskich z doświadczeniem w pracy biurowej, znajomość obsługi komputera i urządzeń biurowych,podstawy angielskiego. Ambitna i pracowita, łatwo nawiązuję kontakty z ludźmi. Szukam pracy głównie jako pracownik biurowy.jamau_wp.pl

MŁODA, uczciwa, lat 23 z Ostrołęki szuka pracy jako sprzedawca, pracy biurowej (doświadczenie 6 m-cy) lub innej. ☎607-062-440

MŁODA, zwinna i energiczna poszukuje pracy. Podejmę się każdej pracy, w każdym wymiarze czasowym. ☎696-884-242

MŁODY 22 lata, prawo jazdy kat. B, badania psychotechniczne, kurs na wózki widłowe, książeczka Sanepid, zaświadczenie o niekaralności. Jestem dyspozycyjny, punktualny i uczciwy. ☎507-707-677

MŁODY, energiczny, odbywający staż absolwencki poszukuje dorywczej pracy w ostrołęce codziennie od godziny 16. Również prace fizyczne i porządkowe. ☎512-270-843

ODŚNIEŻĘ posesję, codziennie po godzinie 16. ☎512-270-843

OSOBA z wieloletnim doświadczeniem podejmie pracę w sklepie lub zaopiekuje się dzieckiem. ☎(0-29)766-86-57.

OSOBA z wieloletnim doświadczeniem podejmie pracę w sklepie lub zaopiekuje się dzieckiem. ☎(0-29)766-86-57.

PILNIE poszukuję pracy najlepiej jako kierowca kat. B, C. doświadczenie. ☎888-446-817

POPROWADZĘ dom posprzatam,zaopiekuję się starszymi osobami lub dzieckiem doświadczenie. ☎(0-29)766-53-65

POSPRZĄTAM mieszaknie na terenie miasta Ostrołęki. ☎(029)769-15-23

POSZUKUJĘ pracy biurowej. Doświadczenie jako pracownik biurowy, podstawy księgowości, angielski, obsługa komputera (pakiet MS Office, internet, poczta elektroniczna). Prawo jazdy kategorii B. CV i zdjęcie mogę wysłać na e-mail. ☎512-093-987

POSZUKUJĘ pracy jako kierowca kat.B,C spore doświadczenie. ☎888-446-817

PROGRAMISTA PHP / MySQL z doświadczeniem poszukuje pracy w Ostrołęce, reedii_o2.pl

STUDENT informatyki z zaawansowaną znajomością języka angielskiego. Najchętniej widziana praca przy komputerze. Znajomość zakresu serwisowania sprzętu i oprogramowania. ☎600-465-176

STUDENT podejmie każdą pracę. ☎880-219-047

STUDENT podejmię każdą pracę. ☎880-219-047

STUDENT studiów zaocznych kier. elektrotechnika pilne poszukuje pracy nie tylko w zawodzie. Posiadam prawojazdy kat.B i uprawnienia SEP do 1kV. ☎692-967-256

STUDENT studiów zaocznych; dyspozycyjny, komunikatywny. severup_wp.pl

STUDENTKA I roku Turystyki i Rekreacji poszukuje nie odpłatnych praktyk, najlepiej w aerobiku, ewelcia4_interia.pl

STUDENTKA studiów zaocznych szuka dodatkowej pracy. monika zabielska_o2.pl

STUDENTKA trzeciego roku studiow zaocznych poszukuje pracy Posiadam prawo jazdy kat.B i aktualną książeczkę sanepidowską Ukończyłam kurs "księgowości komputerowej" i "pracownik do spraw kadr i płac". ☎503-144-701

STUDENTKA WSAP w Ostrołęce, posiadająca doświadczenie w branży finansowej poszukuje pracy. ☎696-124-346

STUDENTKA zaoczna szuka pracy. Dyspozycyjna, komunikatywna, łatwo nawiązuje kontakty. Pilne. ☎694-758-828

STUDENTKA Zdrowia Publicznego (zaocznie) szuka pracy biurowej, najchętniej w służbie zdrowia jako sekretarka medyczna lub pomoc stomatologiczna. , znajomość języków obcych - jęz. angielski i niemiecki. ☎501-269-481

STUDJUJĘ zaocznie podejmę każdą prace w Ostrołęce i okolicach, mam odbyty staż na stanowisku pracownik administracyjny. Posiadam aktualną książeczkę sanepidoską. ☎608-280-736

SZUKAM pracy chałupniczej. ☎(0-29)760-22-53

SZUKAM Pracy, dobra znajomość komputera, prawojazdy kategoria B, własny samochód, j.angelski płynny (komunikatywny), Cv i zdjęcie dostępne na e-mail. ☎512-651-566

UCZCIWA i pracowita osoba, chętnie posprząta dom, zaopiekuje się osobą starszą lub dzieckiem (na terenie Ostrołęki). ☎693-349-509

UCZCIWA, pracowita, dyspozycyjna 20 latka zaopiekuje się dzieckiem. ☎663-232-413

ZAOPIEKUJĘ sie starszą osobą lub dziecmi posprzątam mieszkanie, dom, doświadczenie. ☎(0-29)766-53-65

ZAOPIEKUJĘ się dziećmi lub starszą osobą, posprzątam mieszkanie dom - doświadczenie. ☎512-475-319

ZNAM Niemiecki i angielski.Pojadę z klientem za granicę po kazde auto ciężarowe lub specjalistyczne. Jestem 46 letnim uczciwym rencistą. ☎608-247-454

AUTOMOTO

INNE

SPRZEDAM przyczepę ciężarową niemiecką, ładowność 11,500, długość 7,40 m, 4.000 zł, ☎(0-29)772-53-41

SPRZEDAM przyczepkę samochodową krytą, 1.400 zł. ☎(086)217-47-05 lub 692-543-861

NAUKA

ANGIELSKI dla dzieci i nie tylko! Tanio i solidnie. Praktyka w U.S.A. ☎512-570-665

ENGLISH for children.(lekcje indywidulane- solidnie i w miłej atmosferze). ☎696-333-586

J.NIEMIECKI- korepetycje: gimnazjum, szkoła średnia. ☎880-314-928

JĘZYK angielski, korepetycje, kursy indywidualne, przygotowanie do matury, różne poziomy zaawansowania, profesjonalnie, rzetelnie, niedrogo. ☎504-215-650.

JĘZYK angielski. Lekcje indywidulane. Możliwosc udzielania korepatycji w domu ucznia. justyfikacja_wp.pl

KOREPETYCJE j. polski, matematyka, j. rosyjski- zakres szkoły podstawowej i średniej. ☎692-181-203

KOREPETYCJE j.polski- solidnie! szkoła podstawowa, średnia, matura, egzaminy na studia, wieloletnie doswiadczenie i profesjonalne podejście, 30 zł godz. ☎(0-29)761-33-33

KOREPETYCJE j.polski- solidnie! Szkoła podstawowa, średnia, matura, egzaminy na studia, wieloletnie doświadczenie i profesjonalne podejście, 30 zł/godz. ☎(0-29)761-33-33

KOREPETYCJE z języka angielskiego (20zł\60min). ☎668-159-110

KOREPETYCJE z matematyki (podstawówka, gimnazjum, szk.średnia) 20 zł/godz. monia2001_o2.pl

KOREPETYCJE z matematyki i fizyki, 25-30 zł za godzinę zegarową. ☎502-104-736

POMOC w pisaniu prezentacji maturalnych na ustną maturę z języka polskiego. ☎506-115-195

POMOC w pisaniu prezentacji maturalnych na ustną maturę z języka polskiego. Solidnie i tanio. ☎506-115-195

POMOC w pisaniu prezentacji maturalnych na ustną maturę z języka polskiego. Solidnie i tanio. ☎506-115-195

POMOC w pisaniu prezentacji maturalnych na ustną maturę z języka polskiego. Solidnie i tanio. ☎506-115-195

PREZENTACJE maturalne z języka polskiego. ☎506-115-195

PREZENTACJE maturalne, wypracowania, prace z zakresu filozofii, Ostrołęka. ☎695-119-785

ZWYKŁE tłumaczenia pisemne: pol- ang., ang.- pol. ☎502-760-699

RÓŻNE

KUPIĘ

0,90 ha olszyn, 30 i 50- letnich, 25.000 zł. ☎696-698-561

KUPIĘ kamień polny każdą ilość. ☎600-588-666

KUPIĘ ule warszawskie zwykłe z pszczołami lub bez. ☎503-555-490

OSIĘ grubą od 300 do 400 zł. za m3. ☎(0-86)217-26-03 wieczorem, 889-003-085

POTRZEBUJĘ

MY Rolkarze i Deskarze szukamy Sponsora który mógłby zasponsorować Skate-Park potrzebujemy tego do nauki niemamy gdzie się szkolić. ☎697-632-369

ODKUPIĘ towar, półki, wszystko ze sklepu "wszystko po 5 zł." ☎660-224-225

PRZYJMĘ 4 konie w pensjonat. ☎(0-29)764-49-76, 606-922-059

PRZYJMĘ nieodpłatnie 2 fotele. ☎501-211-727.

AUTOMOTO

KUPIĘ

AUTO osobowe do 7.000 zł. ☎0880-771-929

BORTY od Stara. ☎(0-86)278-55-98

KUPIĘ barakowóz. ☎606-952-818.

KUPIĘ VW polo kombi do 1993 r. ☎600-271-862

SAMOCHÓD ciężarowy Star do 2.000 zł., Jelcz do 3.000 zł., Robur do 1.000 zł., może byc do remontu. ☎694-366-448

SPRZEDAM

❑ ALFA ROMEO

156, 20KT, elektryczne szyby, lusterka, wspomaganie, centralny zamek z pilotem, alufelgi, kupiony w kraju, stan super, błękitny metalik, przebieg 131.000 km., 19.800 zł. ☎609-886-830

ALFA Romeo 156, 2 litry, full wypas, błękitny. ☎601-375-110

❑ AUDI

100, kombi, 2,2, gaz, składak (1986/95), 4.300 zł. ☎503-603-323.

80 (1990), 4.600 zł. ☎504-412-069

80 (1990), czerwony metalik, pół roku w raju, zarejestrowany, alufelgi pięcioramienne, wspomaganie, centralny zamek, radio CD Pionier, stan bdb., 5.700 zł. ☎504-412-069

80 1,6 TD (1986), 3.100 zł, zadbany. ☎880-109-084, (0-29)769-03-28.

80 B4 kombi, (1993), bogate wyposażenie, czarny metalik, zarejestrowany, 13.500 zł do uzgodnienia. ☎(0-86)217-58-86

A4 (1996) 1,8 20V z klimatronikiem, sedan, sprowadzony z Niemiec, pełne wyposażenie nagłośnienie, atrakcyjny wyląd cena,16.500 zł, plus opłaty. ☎888-855-141

A4 1,8 (1995), 2 x air bag, ABS, bezwypadkowy, stan bdb., 20.000 zł. ☎695-195-090

A4 1,9 TDI (1997), 110 KM, sprowadzony, zarejestrowany, 22.000 zł. ☎608-141-547

A4 2.5 TDI Avant (1998), 5 m-cy w kraju, 145 tys.km, 4x air bag, ASR, komputer, podgrz.fotele, alufelgi, opony 225x50x17 +kmpl. zimowych, tempomat, pełna opcja, 36.700 zł. ☎696-256-180

AUDI 80 (1990), czarny metalik, stan bdb., 4.800 zł. ☎504-412-069

AUDI 80 (1990), czerwony metalik, szyberdach, wspomaganie, radio, 4.600 zł. ☎504-412-069

AUDI A6 combi 2.5, (2001), zielony. ☎694-047-335.

B4 (1992) 2.0 benzyna-gaz lub zamienię na Audi A4 lub Passata B5. ☎501-391-630

B4 (1992), poj.2.0 benzyna- gaz lub zamienię na Audi A4 lub Passata B5. ☎501-391-630

B4 (1992), zielony metalik, 7.100 zł. ☎504-412-069

B4 (1992), zielony metalik, stan bdb., 7.800 zł. ☎504-412-069

B4, 80, 2,0 plus instalacja gazowa, 13.900 zł., stan idealny, serwisowany. ☎503-009-735

B4, kombi, (1993), bogate wyposażenie. ☎606-774-335

SPRZEDAM lub zamienię Audi 80, (1986), czerwony, stan bdb., 3.300 zł. ☎880-109-084

❑ BMW

316 (1992), wspomaganie, elekt. lusterka, ABS, szyberdach, bordo metalik, stach tech: idealny, alufelgi, 10.000 zł. ☎602-704-810

316 P36 (1991), cent. zamek, alarm, hak, 4- drzwiowy, 8.600 zł. ☎888-542-691

725 TDS, (1997), stan bdb., przebieg 240.000 km, srebrny metalik, cena 32.000 zł. ☎506-532-253

BMW 520i (1993)benzyna, stan bdb., 11.500 zł. ☎606-765-472

BMW 730 (1993) plus gaz, stan bdb., 12.000 zł. sprzedam lub zamienię. ☎(0-29)760-72-38, 501-923-167

❑ CITROEN

AX 1100, (1988), gaz, 2.300 zł. ☎(0-86)478-18-46, 511-330-377

DOSTAWCZY Jumpy 1,9 D, (997), blaszak. ☎606-996-307

❑ DAEWOO

LANOS 3D/1,5, pierwszy właściciel, serwisowany w ASO, fabryczne radio, seledynowy metalik, stan tech. bdb. ☎502-933-045

LANOS Sedan (2002) 1,4 plus gaz, złoty metalik, bezwypadkowy, 13.200 zł. ☎501-328-434

PILNIE sprzedam Lanos (1998), I właściciel. ☎507-865-600

TICO (1998), gaz,centr. zamek, alarm, 5500 zł, ☎604-126-804

TICO (1999) plus gaz, 4.000 zł. ☎(0-29)761-21-14, 692-270-724

TICO 0,8 KAT (2000), I właściciel, garażowany, 6.700 zł. ☎(0-29)764-39-37.

❑ FIAT

126P (1993) czerwony, 400 zł (do negocjacji) wymaga remontu blacharki głównie progów. Kontakt w godz. 10-17 w dni powszednie. ☎(0-29)764-61-68

126P (1993), 400 zł do uzg. ☎(0-29)764-61-68

ROZBITY Fiat Brava 1,4, gaz, (1997), wrzosowy metalik, 3.000 zł. ☎696-593-297

SEICENTO (1993), benzyna plus gaz. ☎(0-29)764-39-97, 604-708-704

SEICENTO 1,6 16V plus gaz HL, (1998), niebieski, 9.000 zł. ☎606-674-409

SEICENTO, 0,9 (2002), benzyna+gaz, serwisowany, niebieski, 10.500 zł. ☎604-430-473

SIENA 1,2 HL (1999), gaz, opony zimowe, bogate wyposażenie, 11.000 zł. ☎(0-86)216-02-50

SIENA 1,4 plus gaz, (1999), srebrny, 9.500 zł. ☎503-964-123

TIPO 1.6 16V tanio. ☎(0-29)764-95-46.

❑ FORD

ESCORT (1997), 1,3, I właściciel, 10.900 zł. ☎(0-29)644-01-27

ESCORT 1,6 EFI (1991), składak 95, gaz, el.szyby, lusterka, hak,srebrny metalic, szyber dach, nowe amortyzatory Dehli, sprężyny, polskie tablice- rozbity przód, 1.300 zł. ☎608-402-043.

FUSION (2003) 1,4, benzyna, kupiony w Polsce, 29.000 zł. ☎692-024-323

GALAXY (1996) 2,0, benzyna gaz, pierwszy właściciel, zarejestrowany, rok w polsce, serwisowany mam książkę serwisową, bogate wyposażenie z klimatyzacja, podgrzewanymi fotelami, 2.2900 zł. ☎888-855-141

MONDEO (2003), 36.000 zł lub zamienię. ☎(0-29)760-72-05

MONDEO 1,8 16V, (1993), pełne wyposażenie, 7.600 zł. ☎606-765-472

MONDEO 1,8 TD, (1994), pełna opcja, stan bdb., 8.500 zł. ☎(0-86)277-52-04

MONDEO GHIA (1998) 2,5 plus gaz. ☎500-721-773

MONDEO Ghia (1998), 2,5 I+ gaz. ☎500-721-773

MONDEO GHIA (1998), 2,5I plus gaz. ☎500-721-773

SIERRE sedan 2.0 + gaz DOHC (1989), 3.000 zł. ☎(0-29)769-03-69

TRANSIT (1988), stan dobry, 4.500 zł. ☎887-818-180

TRANSIT 2,5 diesel, (1997), 24.500 zł. ☎503-009-735

TRANSIT, silnik w całości i na części, 2500 D, (1992). ☎694-366-448

ZAMIENIĘ Ford Sierra 1,8 benzyna, alufelgi na Cinquecento. ☎500-436-377, (0-86)278-37-87

❑ HONDA

CIVIC 1,6 (1996), gaz, ABS, 2 poduszki, elekt. szyby i lusterka, klimatyzacja. ☎694-485-060

❑ JELCZ

JELCZ 416 po całkowitym remoncie. ☎(0-29)772-12-23

❑ ŁADA

1100, stan dobry, 900 zł. ☎(0-86)271-72-10

SAMARA 1100, stan bdb., 800 zł. ☎(0-86)271-72-10

❑ MAZDA

323 1,3 (1985). ☎660-668-644.

323 poj.1,3, (1985). ☎660-668-644

323F (1990) p1,6 16V po kolizji czołowej. Silnik, skrzynia biegów w porządku, lub na części, 1.200 zł. Zdjęcia wyślę na meila. ☎506-344-443

323F (1990), kolor czerwony, silnik 1,8, instalacja gazowa,pełna elektryka,stan idealny cena do uzgodnienia ☎501-589-435

323F,1.8 (1990), benzyna+instalacja gazowa, pełna elektryka, stan bardzo dobry, cena do uzgodnienia. ☎501-589-435

❑ MERCEDES

123 (1980), beczka, tanio. ☎661-065-756

124 2,6 benz +gaz, (1991). ☎696-038-047

124, 2,3 plus gaz, (1988) lub zamienię na uszkodzony lub do remontu, 6.000 zł. ☎663-759-209

124W poj 2.3 + gaz (1990) drugi właściciel, 8.900 zł. ☎880-427-508

124W Poj 2.3 benzyna +gaz (1990), automat, hak, szyberdach, welur, drewno, szeroka listwa, 9.000 zł. ☎500-203-479

190 1,8 (1990) plus gaz, bogata wersja, stan idealny, 9.500 zł. ☎880-228-817

190 Sportline 1.8 plus gaz (1991), 9.500 zł. ☎(0-29)769-03-69

2,5 D (1993), pełna opcja bez klimatyzacji, 15.000 zł. ☎(0-29)764-39-97; 604-708-704

210 D (1993) 2,9 D, żółty, stan bdb., 10.000 zł. ☎(0-86)476-83-92

508, (1982), laweta. ☎694-366-448

BUS MB 100 diesel, wspomaganie, nowe opony, długi, sprzedam lub zamienię na ciągnik. ☎(0-85)721-80-86

C 200 (1994), instalacja gazowa, srebrna perła, elekt. szyby i lusterka, wspomaganie, komplet kół letnich, alufelgi, 21.000 zł. lub zamiana. ☎692-667-839

SPORTLINE 1.8 + gaz (1991), szyberdach, alufelgi 16 ", radio CD, 9.500 zł. ☎(0-29)769-03-69

SPORTLINE 1.8 plus gaz (1991), centralny zamek, szyberdach, wspomaganie, alufelgi 16 ", radio CD, cena do uzgodnienia. ☎(0-29)769-03-69

SPORTLINE 1.8+ gaz (1991), centralny zamek, szyberdach, wspomaganie, alufelgi 16 ", radio CD. Samochód zarejestrowany. Cena do uzgodnienia. ☎(0-29)769-03-69

❑ MITSUBISHI

CARISMA (1996), 1800cm3 16V, instalacja gazowa, wspomaganie kierownicy, elektryczne szyby,lusterkai szyberdach ,radio, alarm+ pilot, klimatyzacja, centralny zamek. ☎501-155-469

MITSUBISHI Space Wagon (1993), 12.000 zł. ☎660-917-193

SPACE Runer (1997) 1,8. Zdjęcia wysyłam na e-mail. ☎606-850-035

❑ NISSAN

LAUREL (19984), 2,8 D, elekt. szyby i lusterka, centalny zamek, wspomaganie, welur. ☎888-333-818

MIKRA 1,2 K12 (2003), 36.000 km, granat perła, ABS, wspomaganie, cent. zamek, elek. szyby i lusterka, 2 x airbag, radio, CD, komputer, książka serwisowa, zarejestrowany, 26.500 zł. ☎604-607-460

PRIMERA (1992), 1,6 16V, elektryka, gaz w kole, 6.800 zł. ☎502-252-656

PRIMIERA 2,0 TD (1997), stan.bdb., bogate wyposażenie, zarejestrowany, 17.500 zł. ☎507-409-909

SUNNY (1993), kupiony w salonie fimowym Nissana (polska) przebieg 200.000 km, do drobnej poprawki lakierniczej. Instalacja gazowa zał. na przeb. 140.000 bardzo oszczędny. Cena 5.000 zł. ☎608-034-522

❑ OPEL

ASTRA (1992), srebrny metalik, bogate wyposażenie, 3.300 zł. ☎504-412-069

ASTRA (1998) 1,6 benzyna plus gaz, poduszka kierowcy, 12.500 zł. ☎504-297-481

ASTRA II 1,6 16V (1998), 4 x air bag, elektryka, srebrny metalik, bezwypadkowy, stan bdb., 21.500 zł. ☎695-195-090

CALIBRA 2,0 (1995), klimatyzacja, komputer, ciemna zieleń, alufelgi, elekt. szyby, wspomaganie, 12.500 zł. ☎502-390-922

CORSA (1993/95), 1,2, dwudrzwiowy, 5.500 zł. do uzgodnienia. ☎606-279-989

CORSA 1,4 16 V Sport (1996), centralny zamek, szyby elek., 1x poduszka, wspomaganie, alufelgi ,fotele kubeł. Samochód zarejestrowany, 8.000 zł. ☎604-287-279

CORSA 1.5 TD (1997), sprowadzony zarejestrowany opłacony, el.szyby, wspomaganie, c.zamek, 5 dzwi, silnik isuzu 1,5 turbo diesel, 13.000 zł. ☎606-528-935

JESTEM zainteresowany kupnem Opel Monterey lub ściągniecia na zamówienie lecz musi byc to diesel z dobrym wyposażeniem, podstawa klimatyzacja, (1993) w górę. Czekam na propozycje. ☎500-081-057

KADET 1,3 benzyna plus gaz. (1989), automat. ☎504-005-635

KADETT 1,7 (1991), bordo-metalik, stan bardzo dobry, szyberdach, hak, 4.800 zł. ☎509-066-169.

KADETT 1,7 D 1991r.stan bardzo dobry, kolor bordo-metalik, szyberdach, hak, 4.800 zł. Ostrołęka. ☎509-066-169

OMEGA (1997), niebieski, 18.800 zł. ☎880-436-850

OMEGA 2,5 TD (1994), kombi, granat, I właściciel, ABS, elekt. szyby, welur, 2 x airbag, drewno, radio, CD, komputer, 15.200 zł. ☎501-277-758

OMEGA 2.0 (1990), gaz, granatowy. ☎(0-29)760-02-82.

OMEGA 2.0 (1990), gaz, granatowy. ☎(0-29)760-02-82.

SPRZEDAM lub zamienię Opel Vectra (2001) 1,6 16V, nowy gaz, pełne wyposażenie oprócz skóry, 29.000 zł. ☎504-297-481

VECTRA (1992) 1.8i, biała perła, benzyna + gaz, wspomaganie, szyberdach, hak, zderzaki i lusterka w kolorze nadwozia. ☎513-424-925

VECTRA (1997), 10.000 zł, lekko uszkodzony. ☎(0-29)766-82-45.

VECTRA 1,8 (1995), 9.500 zł. ☎510-768-615

VECTRA 1.6 benzyna + gaz w całości lub na część, rozbity przodem, 1.400 zł. ☎603-681-694

VECTRA B1 plus gaz. Biały, salonowy, cent. zamek, klima, ABS, blok. Skrzyni, zadbany, 10.500 zł. ☎696-045-610

VECTRA16, 16V, (1996). Klima, gaz, blok. skrzyni, 10.500 zł. lub zamiana VW Sharan, Volvo V40. ☎696-045-610

ZAMIENIĘ Opela Corsa (1993/95) 1,2, stan bdb. na większy, 5.000 zł. ☎606-279-989

❑ PEUGEOT

206 po tuningu optycznym. ☎603-364-818

405 1,6 GL składak (1994), 2400 zł. ☎509-554-834

405 1,6 kombi (1994), składak, ubezpieczony, zarejestrowany, 2.400 zł. ☎509-554-834

BOKSER Max 2,5 TD (1998), stan tech. bdb., 21.000 zł. ☎501-328-434

PEUGEOT 406 2.0 HDI. (XII 1999), pełne wyposażenie oprócz skóry, zielony metalik, 171 tys. km, pierwszy właściciel w niemczech, przerejestrowany nie wymaga żadnych opłat, 21.500 zł. ☎660-917-193

PEUGEOT 406 2.0 HDI. (XII.1999), 21500 zł. ☎660-917-193

❑ POLONEZ

CARO 1,9D, (1997), 7.000 zł. ☎(0-29)764-39-97, 604-708-704

CARO Plus (1998) 1,6, wielopunktowy wtrysk z gazem, zielony metalik, uszkodzony, 2.000 zł. ☎(0-86)476-83-92

POLONEZ 1,4 16V (1995), bogate wyposażenie, stan dobry, 2.200 zł. ☎606-765-472

POLONEZ Caro (2000), srebrny, 2 komplety kół, 8.500 zł. ☎885-144-335

SPRZEDAM polonez 1,6 + gaz, (1987). ☎880-892-204.

❑ RENAULT

11, 1.6D (1985). Opłacone OC ważny przegląd. Nowy akumulator, opony po sezonie nowe półsie z przegubami, centralny zamek, 900 zł. ☎501-269-754

KANGOO (2002) 1,9 TDI, biały, 2 x air bag, ABS, centralny zamek, alerm, 24.000 zł. ☎502-162-392

KANGOO (2004) 1,5 CDI. Uszkodzony. Dla zainteresowanych zdjęcia na e-mail. ☎606-850-035

KANGOO 1,4 gaz, (1999/2000), czerwony, pięcioosobowy, uniwersalny, 17.000 zł. ☎606-674-709

MEGANE (1

MIESZKANIA/STANCJE

❑ WYNAJMĘ

CHŁOPAK 25 lat szuka kawalerki do wynajęcia, tanio. ☎667-403-345

DO wynajęcia mieszkanie 48m2 ul. Madalińskiego 11/3, I piętro. ☎(0-29)760-86-47.

DO wynajęcia mieszkanie 60 m2, umeblowane, os. Centrum. ☎(0-29)760-40-70.

DO wynajęcia mieszkanie częściowo umeblowane w Warszawie. ☎502-268-640.

DO wynajęcia mieszkanie ul. Goworowska. ☎(0-29)764-53-00 po 16, 502-543-755.

LOKAL handlowo - usługowy o pow. 48m2 lp. Ostrołęka ul. Gorbatowa 7D/26A Spółdzielnia Zorza. ☎(0-29)760-62-51

MIESZKANIE 37 m2 do wynajęcia dla dziewczyny. ☎606-858-179.

POSZUKUJĘ do wynajęcia w Ostrołęce kawalerki lub mieszkania w domku z osobnym wejściem, najpóźniej od 15 lutego. ☎505-585-799

POSZUKUJĘ kawalerki do wynajęcia w centrum Ostrołęki od zaraz. ☎502-844-534

POSZUKUJĘ taniej stancji w Ostrołęce, zamieszkam z osobami wynajmującymi mieszkanie. ☎512-270-843

POSZUKUJĘ umeblowanego, ładnego mieszkania w Ostrołęce. ☎609-194-367.

SZUKAM kawalerki do wynajecia. Pilnie. ☎667-403-345

SZUKAM niedrogo kawalerki w Ostrołęce, maks. 1-sze piętro. ☎665-966-096; 603-251-801

DOMY

❑ KUPIĘ

BARDZI ładny dom, Ostrołęka w centrum przy ulicy Goworowskiej. ☎696-484-955

❑ SPRZEDAM

DOM 3 piętrowy 4 rodzinny w Ostrołęce ul. Wioślarska 11 390 m2. Całość z ogrodem 800 m2, 100.000 USA. Możliwość zapłaty na 2 raty. ☎(0-55)642-83-88

DOM jednorodzinny w zabudowie szeregowej, Ostrołęka, ul. Wincentego Pola 13. ☎600-320-594

DOM Ostrołęka centrum przy ul. Goworowskiej. ☎696-484-955

DOM piętrowy, budynki gospodarcze 400 m2, działka 1,20 ha, możliwość dokupienia użytków zielonych.plus 1 ha lasu. Doskonałe do prowadzenia działalności agroturystycznej. Otulina Parku Biebrzańskiego. ☎(0-86)273-21-85, 692-258-791

DOM w Ostrołęce, ul. Wioślarska 11. ☎(0-29)764-64-19

DOM wolnostojący , w Olszewie Borkach, stan surowy, przykryty. ☎600-284-327

DREWNIANY do przeniesienia, stan dobry, cena do uzgodnienia. ☎(0-29)760-48-62; 888-965-388

DZIAŁKĘ w Kamiance z dostępem do asfaltu, 1,55 ha. ☎668-414-111

GOSPODARSTWO rolne 8 ha plus siedlisko, gm. Michałowo, sprzedam lub zamienię na mieszkanie. ☎663-710-645

SPRZEDAM dom z budynkami gospodarczymi + garaż. Działka znajduję się 15 km. od Ostrołęki. Powierzchnia działki 0,5 ha. W najbliższym otoczeniu sosnowy las. Cena do negocjacji. ☎694-815-404

❑ ZAMIENIĘ

ZAMIENIĘ dom drewniany (z bala) po generalnym remoncie (75m2, poddasze nieużytkowe-możliwość wykończenia) na działce 50 arów w Czarnowcu na dom w Ostrołęce do 150 tys.zł. ☎694-603-419

DZIAŁKI

❑ KUPIĘ

KUPIĘ działkę - siedlisko, ziemię w gm. Nowogród, Zbójna lub inne. ☎600-588-666

KUPIĘ działkę budowlaną w Ostrołęce 4-8 arów, cena do 30.000 zł. ☎604-414-380

KUPIĘ działkę od 0,25 do 07 ha w bezposrednim sąsiedztwie drogi O-ka Warszawa do 7km od miasta, bądź między Minimalem i stacją ☎504-171-500

SIEDLISKO w okolicy Ostrołęki. ☎607-037-744

❑ SPRZEDAM

3 działki w Wyszkowie 1890 m2, 2955 m2, 3008 m2. Działki są pod każdą działalność. ☎504-806-764

ATRAKCYJNĄ działkę budowlaną 9 arów, uzbrojoną w Rzekuniu przy ul. Księdza Skłodowskiego. ☎503-134-709

BUDOWLANA, 2.500 m2, 7 km od centrum Ostrołęki, ☎606-99-12-23

BUDOWLANA, 3100 mkw, Ostrołęka, ul. Czeczotka. ☎609-772-852

DZIAŁKĘ o pow. 4.300 m2 w Ostrołęce, ul. Graniczna z zabudowaniami, budynki przemysłowe i maszyny stolarskie, około 500.000 zł. ☎(0-29)760-54-04

DZIAŁKĘ z domkiem murowanym na Bemowie nr 105. ☎(0-29)761-20-63, 508-965-511.

DZIAŁKI leśne możliwość przyłączenia energii, granica Mazur i Podlasia, 300 m od rzeki Ełk, 10.000- 20.000 zł./ha. ☎(0-86)273-21-85 wieczorem, 692-258-791

GRUNT o pow. 2,68 ha (45-letni las: 1,56 ha, nieużytki: 0,91 ha, grunty orne: 0,21 ha) w Gocłach, powiat Ostrołęka. Cena do negocjacji. ☎672-662-892.

REKREACYJNO-BUDOWLANA, 62 a, 13 km od Ostrołęki. ☎0501-681-006.

SPRZEDAM 45 arów, budowlane, na działki, Rzekuń Kol. ☎600-870-276

SPRZEDAM 45 arów, budowlane, na działki, Rzekuń Kolonia. ☎600-870-276

SPRZEDAM dwie działki 80 arów Ostrołęka przy. ul.Boch. Westerplatte, Obwodnica. ☎880-831-379

SPRZEDAM działkę bezpośredni dostęp do Narwi Różan. ☎(0-29)760-41-29, 608-380-130.

SPRZEDAM działkę budowlaną 25 arów (7 km. od centrum Ostrołęki),☎(0-29)760-50-43, ☎606-99-12-23

SPRZEDAM działkę budowlaną 2500M (7km. od centrum Ostrołęki) ☎(0-29)760-50-43

SPRZEDAM działkę budowlaną w Troszynie o pow. 1200 m2. ☎(0-29)760-82-34, (0-29)764-18-29

SPRZEDAM działkę ogrodniczą na Bemowie. ☎(0-29)766-42-55, 510-980-029.

SPRZEDAM działkę przy ul. Astrowej i kompletny unit stomatologiczny. ☎509-751-666.

SPRZEDAM działkę rekreacyjno-budowlaną, 62a, 13 km od Ostrołęki. ☎502-323-912.

SPRZEDAM ok. 1ha ziemi pod budownictwo mieszkanowie osiedle Bemowo Ostrołęka, 1500 zł/m2. ☎(0-29)766-84-19

❑ WYNAJMĘ

DO wynajęcia ! działka 1250 m2 w Makowie Maz. (Idealna pod komis samochodowy!) obok stacji paliw przy wylocie na Ciechanów. Dzwonić po 18-ej ☎502-104-381

LOKALE UŻYTKOWE

❑ SPRZEDAM

PAWILON handlowy w Ostrołęce 20 m2. ☎501-662-142.

SKLEP w Makowie Mazowieckim 400 m2. ☎(29)760-43-49

SPRZEDAM garaż murowany przy ul. Modrzejewskiej 5.800 zł. ☎(0-29)764-35-10.

SPRZEDAM garaż murowany przy ul. Modrzejewskiej, cena 5.500 zł. ☎(0-29)764-35-10.

SPRZEDAM garaż murowany przy ul. Modrzejewskiej. (0-29)764-35-10.

SPRZEDAM lokal przy dworcu PKS w Ostrołęce, około 15.000 zł.☎608455474

SPRZEDAM lub wynajmę lokal na terenie dworca PKS- Ostrołęka. ☎660-160-696

SPRZEDAM pawilon handlowy 20 m2 w Ostrołęce. ☎501-662-142

SPRZEDAM stoisko handlowe- wiatę z miejscem w Łomży przy dworcu PKS. ☎606-996-307

WYNAJMĘ lub sprzedam budynki po ubojni,plac utwardzony, ogrodzony, k/Rzekunia, ☎692-421-301 lub ☎601-408-730, (0-29)760-26-05.

WYNAJMĘ lub sprzedam garaż na ul. Targowej (naprzeciwko ESSO). ☎(0-29)766-65-45.

❑ WYNAJMĘ

DO wynajęcia boks na hali targowej "Jedynka" - tanio. ☎693-335-051.

DO wynajęcia boks w Hali Targowej Jedynka, tanio. ☎505-599-413, (0-29)764-56-48

DO wynajęcia budynek mieszkalny o pow. ok. 110 m2, ul.Piłsudskiego w Ostrołęce, w tym lokal pod działalność gosp. ok. 30 m2 dodatkowo do wykorzystania piwnice jako magazyny. ☎(0-29)764-30-09 (po 19.00)

DO wynajęcia lokal w Hali Targowej Jedynka. ☎501-492-952.

DO wynajęcia lokal, Ostrołęka, 38 m2 w Handlowcu I pietro (obok Marco Polo). ☎504-657-209, (0-29)766-60-34 po 16.00

DO wynajęcia pawilon handlowy ul. Hallera 13A/18, i piętro. ☎(0-29)766-69-69, wieczorem.

LOKAL 30 m2 do wynajęcia na handel, usługi lub biuro. Ostrołęka ul. Piłsudskiego 10 tel. ☎(0-29)764 26 75, ☎506-657-079

LOKAL usługowo - mieszkalny o pow. 90m2 II i IIIp. Ostrołęka ul. Gorbatowa 7D/26B, ☎(0-29)760-62-51

PILNIE poszukuję garażu do wynajęcia w okolicach ulicy Findera na Osiedlu Centrum. ☎502-760-699

POSZUKUJE lokalu do wynajęcia na sklep o powierzchi użtkowej 150 do 250m2. Centrum miasta-parter. ☎509-016-101

POSZUKUJĘ garażu do wynajęcia na ul.Jaracza, Modrzejewska lub bliskie okolice. ☎504-297-406

WYNAJMĘ garaż na ulicy Goworowskiej 61 ,Spółdzielnia "Zorza". ☎504-496-581

WYNAJMĘ lokal handlowy w Ostrołęce, ul. Gołębia 4, Satre Miasto. ☎(0-29)764-41-51

WYNAJMĘ lokal w dobrym punkcie do 50m2, Ostrołęka. ☎602-371-117.

WYNAJMĘ lokal w Hali Targowej Jedynka (cena do uzgodnidnia) na korzystnych warunkach. ☎696-091-344

WYNAJMĘ lub sprzedam budkę na dużym rynku przy ul. Targowej. ☎507-896-040.

WYNAJMĘ wolne lokale przystosowane na gabinety lekarskie w Ostrowi Mazowieckiej. ☎604-754-898

DLA DOMU

KUPIĘ

KUPIĘ łóżko piętrowe. ☎(0-29)764-42-45, 600-974-820.

PILNE! Odkupię: regał, meblościankę lub meble systemowe, kanapę plus fotele lub rogówkę, rogówkę kuchenną plus stół, stolik RTV lub komodę, stan najlepiej bdb. ☎513-982-247

MEBLE

5 szt. drzwi z demontażu z bloku, Drzwi z klamkami i szyldzikami, tanio. ☎(0-29)764-24-36

DRZEWO kominkowe jesion 100 zł./m. przestrzenny, większa ilość. ☎(0-85)681-66-72

DRZWI 80-ki białe- 4 lewe, 4 prawe, 55 zł/szt. w tym 2 szt. nieużywane. ☎(0-29)761-71-28

FOTELE używane (zestaw 3). ☎(0-29)764-48-68.

KWIAT doniczkowy, juka 2,5 m, kwiat doniczkowy, drzewko (tzw. gruszka) 2,3 m, 200 zł/szt. ☎503-582-643

PIEC olejowy (1999) z dwoma palnikami, firmy Volf, sprowadzony z Niemiec, 1.600 zł. ☎605-623-804

REGAŁ pokojowy ciemny, 450 zł. ☎509-639-737

SEZONOWANY czarny dąb w dylach. ☎(0-85)681-66-72

SPRZEDAM bardzo tanio 2 zestawy mebli pokojowych 2.60 m i 4.20 m. ☎608-053-213.

SPRZEDAM czarny regał meblowy. ☎502-587-605

SPRZEDAM meble kuchenne używane, regał pokojowy "kujawy", lodówkę Mińsk, kuchnie elektryczną 4 x palnikową, pralkę automatyczną "Polar" wszystko sprawne i w stanie dobrym. Cena do ustalenia. ☎608-034-522

SPRZEDAM pilnie meble niemieckie,pokojowe: regał, szafa i komoda. Stan mebli oceniam na dobry, bardzo praktyczne i pojemne, sugerowana cena 1100 zł. ☎511-782-487

SPRZEDAM pralkę automatyczną Ardo. ☎(0-29)764-44-17, 604-909-345.

SPRZEDAM szafę narożną kolor jasny. ☎697-898-259

SPRZEDAM tanio lodówkę i 3 radia. ☎(0-29)764-55-59.

SPRZEDAM tanio ławo-stół okolicznościowy, rozkładany, podwyższony. ☎509-554-411.

SPRZEDAM tanio sypialnię z lustrem, toaletkę, stolik pod telewizor, 800 zł. ☎505-002-885

SPRZEDAM używaną pralkę automatyczna "Luna". ☎(0-29)764-52-79.

SYPIALNI+ toaletka+ stolik pod TV. 700 zł. ☎0505-002-885.

UBIKACJĘ podwórkową, 60 zł. ☎509-639-737

UŻYWANY wypoczynek, kanapa, 2 fotele, 2 pufy. ☎665-963-639

RTV

KUPIĘ

UŻYWANY tuner cyfrowy w dobrym stanie, 200 zł. ☎504-875-411

SPRZEDAM

APARAT Canon EOS300, obiektyw sigma 24-70+filtr +batery pack BP200 prawie nowy, idealny, 500 zł. ☎608-034-522

DVD car audio firmy PHAMTOM cena 1.500 zł. wraz z kablami. ☎603-364-818

KAMERA cyfrowa Sony, 2.500 zł. ☎603-364-818

KAMERA sony digital 8 (model no.DCR-TRV255E) do sprzedania, optyczny zoom 20x, digital zoom 990. 1.400 zł. ☎696-333-586

RADIO samochodowe Panasonic, mofset 4 x 50 Wat, CD- player, CD-RW, na pilota, prawie nowe, 380 zł. ☎507-602-606

SPRZEDAM nowy MP3, cena 350zł tel. ☎502-760-699

SPRZEDAM radio samochodowe firmy Kenwood 4x35W, ściągany panel. ☎(0-29)766-50-08, 606-579-731

SPRZEDAM telewizor Gold Star, stolik pod telewizor. ☎(0-29)764-37-44.

SPRZEDAM wzmacniacz samochodowy MANAQUART 4x150 4 kanałowy. ☎661-130-381

TELEWIZOR kolorowy Thompson 294, 350 zł, video 120 zł, DVD Crown 80 zł. ☎(0-29)644-82-92

KOMPUTERY

SPRZEDAM

APPLE Power Macintosh G3. Najmocniejszy procesor G3, 400MHz, Radeon 8500, Hdd 40GB, RAM 512MB, CDROM, ZIP, oryginalna klawiatura i mysz mac. działający bez problemu system OSX, 900 zł. szu 4vinyl.net

KUPIĘ laptopa do 2.000 zł. ☎694-014-716

MAM do sprzedania jedną stacje dysków 3,5 cala, 15 zł. ☎510-493-046

MONITOR 15" 50 zł, ☎(0-29)766-40-10.

MONITOR 17", 2,5 roku gwarancji, 200 zł. ☎660-762-859

MONITOR Actina 17 cali, 2,5 roku gwarancji. Stan idealny. ☎660-762-859

MONITOR CRT 19', 300zł. ☎502-243-344.

MONITOR do komputera. ☎505-731-843.

NAGRYWARKA LG z funkcja Light Scribe słuzaca do wypalania na płytce tekstów jak i rysunków. Posiadam również inne nagrywarki. wolvering tlen.pl

NAGRYWARKĘ CD LITEON x52, nagrywarka ma niecały rok i jest niezawodna. Nagrywarka nie ma wpisanej daty w gwarancji,110 zł. vasal333 buziaczek.pl

NAPĘD 3,5 cala, cena 20 zł. i kartę sieciową za 15 zł. ☎510-493-046

SPRZEDAM dysk twardy 250GB ATA, Western Digtal 7200RPM, 2MB Bufor, dysk jest w pełni sprawny, nie zawiera żadnych bad sektorów, 350 zł. ☎889-172-077

SPRZEDAM dysk twardy WesternDigital o pojemności 250 GB, ATA 133, dysk jest w pełni sprawny i nie zawiera żadnych bad sektorów. Tanio. ☎889-172-077

SPRZEDAM monitor 19 cali, cena do uzgodnienia. ☎(0-29)761-28-34.

SPRZEDAM zestaw komputerowy tanio. ☎509-788-398.

UZUPEŁNIAM każdy tusz i toner. Atrakcyjne Ceny i ekspresowe usługi. wolvering tlen.pl

ZESTAW komputerowy kompletny cena do uzgodnienia. ☎886-468-828

HOBBY

MUZYKA

AKORDEON 80 bas. ☎661-681-971

GITARA basowa Washburn Axxess XS-2, 4-strunowa. Technicznie, wizualnie i brzmieniowo bez zarzutu. Pasywna elektronika. Tanio! kamile k_o2.pl

KOLUMNY 80 wat, 2 sztuki, firmy Braun w srebrnej obudowie, 150 zł. ☎696-698-561

KORG 3 plus guterał i 2.000 aranzy, 2.500 zł. ☎(0-86)272-67-58

KUPIĘ nagłośnienie estradowe na wesela. ☎507-865-600

MP3 player "Creative MuVo TX 256MB. Opakowanie i słuchawki orginalne, 200 zł. ☎500-387-216

NAGŁOŚNIENIE dyskotekowe, mikser Gemini PMX, wzmacniacz AT700, odtwarzacze Technics 2 szt., kolumny 115 PZ - 4 szt. ☎502-182-655

ORGANY Korg i3 plus 5.000 aranżyna płytach CD, 3.000 zł., cena do uzgodnienia. ☎(0-86)272-67-58

OŚWIETLENIE dyskotekowe (Discotech Dixi, Discotech Beetle, stroboskop, pary na listwach 2 x 5 szt, 1 x 9 szt., sterownik kula 60). ☎502-182-655

PIANINO Weinbach (1990) ☎604-734-202

PIECYK gitarowy PEAVEY BANDIT 112. Brzmienie rewelacyjne. Najwyższy model z serii "Transtube", 1.400 zł. ☎501-269-754

SPRZEDAM nagłośnienie, 2x 450W - 18" - SB 118, 2x 300W - 15" - Sp 158T. Cena do uzgodnienia, możliwość sprzedaży oddzielnie. ☎505-222-806

SPRZĘT dyskotekowy o mocy 800 W oraz oświetlenie, 7.800 zł. ☎603-364-818

SPRZĘT dyskotekowy o mocy 800w oraz oświetlenie, 7.800 zł. ☎603-364-818

STÓŁ montażowy Hama 230 CTI, cyfrowo- analogowy, 500 zł. ☎(0-86)272-67-58

WYNAJMĘ sprzęt dyskotekowy nagłośnienie, lampy, oraz wytwornicę dymu. ☎603-364-818

SPRZĘT SPORTOWY

3 komplety hantli. ☎507-418-654.

NARTY karwingowe dł. 160 cm. oraz buty narciarskie i bagażnik narciarski samochodowy (skrzyniowy). ☎600-588-143

NARTY zjazdowe 2 m., 2 komplety, 200 zł./komplet. ☎(0-86)272-67-58 .

PILNIE stół bilardowy 8FT, grube dębowe nogi, skórzane koszyki, oświetlenie profesjonalne, komplet kijów, 2 komplety bil, 3.500 zł. ☎694-273-169

SPRZEDAM narty zjazdowe 2 szt. ☎(0-29)766-81-35, 604-872-772.

STEPER i ławeczka do cwiczeń, 180 zł. ☎(0-86)217-61-65

ZWIERZĘTA

❑ DOMOWE

4-MIĘSIĘCZNE Cavaliery z rodowodem, tricolor cena 1.200 zł, ☎(0-29)761-53-00

BOKSERKI 9- tygodniowe, 150 zł./szczenię. Rodzice do obejrzenia na miejscu, okolice Makowa Mazowieckiego. ☎(0-29)593-02-27, 601-512-732

KLATKA dla ptaków, dość duża, wyposażenie (wiklinowa budka, huśtawka, 3 pojemniczki, drążki), 40 zł. ☎668-361-325

ODDAM psa (suka) w dobre ręce, 5 miesięcy, odrobaczona. ☎660-133-030.

ODDAM szczeniaki 6-tygodniowe, pudle mieszane, w dobre ręce. ☎(0-29)760-30-57.

ODDAM w dobre ręce amstaffa 3 m-ce z rodowodem. ☎(0-29)760-41-03, 668-197-971.

ODDAM w dobre ręce znalezionego szczeniaka ok. 6 tygodni podobny do jamnika. ☎507-045-789.

PSA rasy Sharpei, 2 lata, czarny, 700 zł. ☎889-265-830

SPRZEDAM psa rasy Golden Retriver, 5 miesięcy, pełne szczepienia, pilne. ☎508-675-671.

SPRZEDAM szczenięta Ratlerki 3-miesiące. ☎(0-29)761-17-91.

SPRZEDAM szynszyle oraz klatki do hodowli ☎(0-29)717-77-92

SPRZEDEM bardzo ładnie szczenięta American Stafford Skye Terier, urodzone 30-11-2005, dwa razy odrobaczone, cena szczeniąt 300 zł do uzgodnienia. ☎695-525-255

SUCZKA ratlerek, czarna, 2 miesięczną, szczepiona, 180 zł. ☎694-277-435.

SZNAUCER miniaturka, po rodzicach rodowodowych, szczenięta, 400 zł. ☎(0-86)271-56-89, 600-279-398

SZNAUCERKI min.czarno-srebrne po Ch.Pl.cena 1.000 zł poleca hodowla Majstersztyk. ☎(0-22)676-86-18

TOSA- Inu pies samurajów, szczenięta, okazja, 1.000 zł. ☎(0-86)271-56-89, 600-279-398

FOTO

SPRZEDAM obiektyw do aparatu CANON-Tamron 28-75/2,8 XR LD.Cena 900zł. Stan idealny. ☎509-375-061

INNE

GAMEBOYCOLOR wraz z pudełkiem, grami :Pokemon yellow, SeaQest,Jurassic park. Konsola Sprawna 100%. Możliwość sprawdzenia, 70 zł. ☎606-723-935

GRA do PlayStation2 - Splinter Cell: Pandora Tomorrow. Oryginał, gra po angielsku, instrukcja po niemiecku, drobne ryski na płycie -działa bez problemu, 40 zł. ☎660-901-998

KONSOLA Sony pleystation 2 razem z 2 padami analogowymi, kartą, oraz z dwiema grami Teeken i Grand Turismo, 700 zł. ☎603-364-818

KUPIĘ tanio konsolę Playstation (najlepiej przerobioną). Dobrze by było gdyby miała przynajmniej jednego pada z analogiem. ☎668-344-682

SPRZEDAM znaczki polskie i zagraniczne, około 1.100 szt. plus klasery. ☎500-387-216

SPRZEDAM znaczki polskie i zagraniczne.☎500-387-216

MASZYNY I URZĄDZENIA

SPRZEDAM

AGREGAT prądotwórczy 10, 20 kW, napędzany ciągnikiem. ☎602-118-639

AGREGAT prądotwórczy 1-faz. 2,3 kVA, marki Eisemann, z silnikiem Honda, nieużywany. ☎503-475-201.

AGREGAT prądotwórczy z silnikiem SW400, mało używany, 10.000 zł. ☎(0-86)278-55-98.

CYKLOP polski nowy typ, stan bdb., pierwszy właściciel, 14.900 zł. ☎692-021-374

DWIE przyczepy wywrotki, 4,5 tony, trzystronny wywrot. ☎698-145-601

DWUKOŁÓWKA ciągnikowa, stan dobry, 1.000 zł. ☎(0-88)702-10-80

KOMBALN zbożowy Volvo. ☎602-118-639

KOSIARKĘ rotacyjną, czeską, 1.200 zł. ☎600-384-055

MACHINBROOD (maszyna do pieczenia chleba, keksów itp.) stan bdb, 150 zł. ☎513-982-247

PRĄDNICĘ 20 kW, 50 kW, 36 kW,1.800 zł.- 2.300 zł. ☎602-118-639

PROWADNICĘ plus przystawka do prowadzenia materiału przy frezarce lub pile, 300 zł. ☎(0-86)272-67-58

PRZYCZEPA 4 tony, 6 ton, sztywne, 2.000 zł., 4.000 zł. ☎692-21-374

PRZYCZEPE wywrotke 4,5 tony, niskie koła, 6.500 zł. ☎(0-86)278-55-98

SILNIK elektryczny 32KW, 960 obrotów, nowy, nieużywany, 1.800 zł. ☎(0-86)274-50-17

SPRZEDAM plazmę do cięcia metalu do grubości 6mm, 1.000 zł. ☎(086)217-47-05 lub 692-543-861

ROLNICTWO I OGRODNICTWO

KUPIĘ

AGREGAT prądotwórczy lub samą prądnicę. ☎698-145-601

C 330, T25, MF. ☎(0-86)278-55-98

CIĄGNIK C330, C360, T25 lub MF. ☎602-118-639

CIĄGNIK T25A. ☎692-021-374.

KOZĘ dojną. ☎(0-86)274-51-69

KUPIĘ krowę rasy Yarys, może byc i starsza. ☎(0-86)217-46-78

KUPIĘ kwotę mleczną w woj. mazowieckim. ☎(0-86)277-51-96

KUPIĘ ładowacz Cyklop polski. ☎(0-86)277-51-30

KUPIĘ siłowniki do ładowacza Cyklop. ☎509-424-343

KUPIĘ tura do Zetora, trzysekcyjny z osprzętem. ☎(0-29)772-57-22

OWIJARKĘ. ☎602-118-639

T25, C330 lub C363P. ☎692-021-374

U914 lub pochodne. ☎692-021-374.

URSUS 5314 lub pochodny. ☎698-145-601

MASZYNY I URZĄDZENIA

200 bel sianokiszonki, tanio. ☎(0-87)642-44-35

360 3P (1989), 16.000 zł. ☎887-021-080

AGREGAT uprawowy hydrauliczny, szerokość 4,20, 3.200 zł. ☎(086)217-47-05 lub 692-543-861

BECZKOWÓZ 12.000 litrów, oś skrętna, układ pneumatyczny, hydraulika plus trzy węże, 25.000 zł. ☎502-470-880

BECZKOWÓZ 3.000 litrów, polski, Kościan, (1996), stan bdb., mało używany, 6.000 zł. ☎692-021-374

BECZKOWÓZ 6.000 litrów, ocynkowany, stan bdb., 11.000 zł. ☎(0-86)274-50-48

BECZKOWÓZ 7.000 litrów, ocynkowany, stan idealny, 13.000 zł. ☎(0-86)274-50-48

BECZKOWÓZ do szamba, 6.000 litrów na jednej osi, stan dobry. ☎(0-29)594-03-64

BELE sianokiszonki 80 zł/szt. ☎(0-29)761-62-26

BELE sianokiszonki. ☎509-078-684

C 330 (1981) 13.500 zł. lub zamiana na C 360. ☎(0-86)278-70-61

C 330M (1980), 15.000 zł. ☎(0-29)772-63-52

C 360 (1982), 13.400 zł. ☎660-215-644

C 360 (1982), 16.000 zł. ☎(0-86)476-89-44

C 360 (1983). ☎692-256-818

C 360 3P, (1990), w oryginale, stan bdb., 19.000 zł. ☎887-303-806

C 363p (1997) z kabiną, 18.500 zł. ☎602-118-639

C 363P, (1990) z kabiną, stan dobry, 20.000 zł. ☎886-582-165

C360 (1980), 12.000 zł. ☎660-215-644

C360 3P, stan bdb., 18.000 zł. ☎887-303-806

C385, stan bdb., (1979), 16.700 zł. ☎(0-86)473-12-05

CARO 1,5 (1994), 2.000 zł. lub zamiana na sprzęt rolniczy, jałówki, kwotę mleczną itp. ☎507-971-340

CASE 100 KM, 32.000 zł. ☎(0-86)273-63-25, 509-604-048

CHŁODNIE mleka 1200 Alfa Laval, 11.000 zł. ☎502-631-426

CHWYTAK bel Rozmaryn, 1.800 zł. ☎(0-86)473-03-57

CIĄGNIK Fendt 614 LSA, 155 koni mechan., 50.000 zł. ☎502-470-880

CIĄGNIK Fent 35 KM z kosiarką boczną, (1986), uszkodzony silnik, 6.300 zł. ☎500-436-377

CIĄGNIK John Beree (1988), 33.000 zł. ☎606-637-597

CIĄGNIK LTZ z turem, 60 KM z turem, 29.000 zł. ☎(0-86)273-63-25, 509-604-048

CIĄGNIK rolniczy Renault 103.14 (1993), 100 koni mechanicznych, 4.000 moto godzin, 45.000 zł. ☎(0-29)644-01-27

CYKLOP polski, nowy typ, stan idealny, 9.600 zł. ☎606-979-165

CYKLOP polski, stan bdb., 7.200 zł. ☎695-720-607

DMUCHAWĘ do siana i słomy lub zboża, pozima, prawie nie uztwana, 450 zł. ☎600-384-055

DWIE jałówki wysokocielne, 5.00 zł. ☎(0-87)521-40-65

FENDT 614LSA, 155 KM, (1986), 50.000 zł. ☎502-470-880

JAŁÓKI wysokocielne, ok. 2.700 zł/szt. ☎(0-29)761-69-89

JAŁÓWKI 2 szt. wysokocielne, 5.000 zł/szt. ☎(0-87)521-40-65

JAŁÓWKI cielne, 8 miesięcy. ☎(0-29)761-69-89

JAŁÓWKI Limousiene, 100%, ☎(0-89)741-27-17, 602-1 31-691, 601-627-997

JAŁÓWKI na wycieleniu, 8 sztuk, 3.000 zł./szt. ☎(0-29)764-87-96

JOHN Dere 1640, bez napędu, stan bdb., 25.000 zł. ☎(0-86)274-50-48

KLACZ 2,5 roku dobrze ułożoną, zaprzęgana, spokojna, okolice Ostrołęki. ☎888-176-948

KLACZ kasztanka, 10 lat, 3.700 zł. ☎600-384-055

KLACZ małopolską, dwustronne pochodzenie, 5 lat,od niej źrebka młoda 10 miesięczna. ☎(0-29)764-71-12

KOŁA od wozu konnego 2 szt., 200 zł./szt. ☎0660-706-882.

KOMBAJN Bolko (1993), 7.000 zł. lub zamienię na przyczepę szambiarkę itp. ☎507-971-340

KOMBAJN zbożowy Ferguson 186 w całości lub na części, 7.000 zł. ☎(0-86)472-17-71

KOMBAJN zbożowy MF 187 w całości lub na części, 9.000 zł. ☎(0-86)472-17-71

KOMBAJN ziemiaczany Anna i sieczkarnia do kukurydzy jednorzędowa polska. ☎(0-86)478-10-22

KWOTĘ mleczną 20.000 kg, 1,50 zł/kg. ☎660-682-226

LIMIT buraczany 48 ton, 100 zł/t. ☎(0-86)47-43-20

ŁADOWACZ Troll 350 (1995), 8.500 zł. ☎693-190-510

ŁADOWCZ Toll (1997), stan bdb., mało używany, 7.900 zł. ☎602-118-639

ŁUBIN słodki, 4 tony, 48 zł./100 kg. ☎692-874-761

MS Ferguson 3060, (1988), pilnie sprzedam, 37.000 zł. ☎509-431-224

MTZ 82, 830 mtg, I właściciel, stan idealny, 45.000 zł. ☎(0-85)721-80-86

MTZ 82A (2001), 1.000 motogodzin, 55.000 zł. ☎502-631-426

OGIER 2 lata, obustronne pochodzenie, rasy zimnokrwistej, 7.800 zł. ☎(0-86)475-20-36

OWIJARKĘ Sipma, 7.100 zł. ☎608-819-033

PATELNIA elektryczna gastronomiczna o mocy 5,4kW. (używana) Po 18-ej. ☎502-104-381

PŁUG 3- skibowy, grudziącki, stan bdb., 1.250 zł. ☎6☎692-021-374

PŁUG 3- skibowy, stan bdb., 5.000 zł. ☎886-582-165

PŁUG Keverland na resorach, 3,4 skibowy. ☎602-118-639

PŁUG obrotowy Kvernerand 4 skibowy, EG85 plus pakomat, 34.000 zł. ☎502-470-880

PŁUG trzyskibowy Kewerland kwadratowa rama, na resorach, stan bdb., 6.400 zł. ☎698-145-601

PŁUG trzyskibowy, zachodni, mało używany. ☎602-118-639

PŁUGI obrotowe (dwójki), 1.400 zł. ☎(086)217-47-05 lub 692-543-861

PRASA belująca Sipma, małoużywana, 27.000 zł. ☎608-819-033

PRASA Z224/1, (1993), małoużywana, 13.400 zł. ☎(0-86)217-86-04

PRASA Z224/1, z drabinką, stan idealny, (1993), I właściciel, 14.500 zł. ☎(0-86)278-58-85

PRASĘ belującą Clas. ☎602-118-639

PRASĘ kostkującą polską, stan bdb., 9.000 zł. ☎(0-86)475-20-89

PRASĘ kostkującą Sipma (1994) z drabinką, stan bdb., 14.000 zł. ☎(0-86)278-55-98

PRZYCZEPĘ (1994), stan dobry, 7.200 zł. ☎886-582-165

PRZYCZEPĘ 4,5 tony, I właściciel, stan bdb., 7.500 zł. ☎660-679-370

PRZYCZEPĘ do przewozu koni. ☎(0-29)760-38-36

PRZYCZEPĘ samozbierającą, 4.000 zł. ☎(086)217-47-05 lub 692-543-861

PRZYCZEPĘ wywrotkę B/732, niskiekoła, po remoncie, 9.000 zł. ☎692-021-374

ROZBIJAK pokosów ze zgrabiarką, 5.500 zł. ☎500-436-377

ROZSIEWACZ nawozów Kos, (2002), stan bdb., 1.600 zł. ☎692-021-374

ROZSIEWACZ nawozów, 800 zł. ☎660-215-644

ROZSIEWACZ nawozów, 800 zł. ☎660-245-644

ROZSTRZĄSACZ obornika, 6 tonowy na tandemie, polski, 9.500 zł. ☎602-118-639

SIANO w kostkach, 30 zł./m. ☎(0-86)473-02-75

SIANO w kostkach, 30 zł/m. ☎(0-86)473-02-75

SIEWNIK Amazonka D7 typ 30, automatyk, 8.000 zł. ☎600-103-351

SPRZEDAM jałówki na wycieleniu, 8 szt., 3.000 zł./szt. ☎(0-29)764-87-96

SPRZEDAM olchę. ☎(0-86)271-95-82

SPRZEDAM przyczepę samozbierającą 4-t . Zaczep łamany z nożami (prod. polskiej) . Cena 4.500 zł (do negocjacji). ☎698-409-734

T- 25 (1978) plus tur, stan bdb., 15.000 zł. ☎696-643-562

T25, (1978), 6.000 zł. ☎(0-86)475-11-56

TAŚMOCIĄG do obornika, 3.500 zł, młocarnia 7- 800 zł. ☎500-016-104

U914 (1986), 29.000 zł. ☎(0-86)277-53-13

URSUS 1014, (1989), stan bdb., 47.000 zł. ☎698-139-455

URSUS 912 (1986), stan bdb., 26.000 zł. ☎(0-86)278-55-98

WYDZIERŻAWIĘ kwotę mleczną woj. mazowieckie, ok. 10.000 kg. ☎(0-29)761-71-28

ZBIORNIK na mleko 550 l, 6.000 zł. ☎(0-86)476-07-68

ZETOR 7245 (1990), 39.000 zł. ☎507-688-008

ZETOR 7745 turbo (1990), 39.000 zł. ☎507-688-008

ZETOR 7745 turbo, tur trzysekcyjny, stan bdb., sprzedam piln

INDECO
SZAFY
• GARDEROBY
• POKOJE DZIECIĘCE
RABATY
MEBLE KUCHENNE
Dobra jakość • Dobra cena • Indywidualne projekty
IMEX www.imex.bialystok.pl
SPRZEDAŻ HURTOWA I DETALICZNA
Hurtowa 9, tel. 742-66-70
Wasilkowska 22c, tel. 675-01-90
Sokółka, ul. Grodzieńska 18 (lp.)
tel. 0602-835-174
161004gwbhb

BETON KOMÓRKOWY "Niegocin" 1800 sztuk, 5,20zł/szt., PUSTAK U-220 "Lewkowo" 1000 sztuk, 2,10zł/szt., tel.0511-987-216.

BETON komórkowy 24x24x59, 12x24x59, 2,65-5,30 zł. ☎(0-85)663-10-33, (0-85)663-26-19.

BETONIARKA, 130 l, nieużywana. 920 zł. ☎0887-284-687.

BETONIARKA, 150 l. 800 zł/do uzg. ☎0663-498-758.

BLOCZKI betonowe 25x25x14, 38x25x12, 1,30-1,90 zł. ☎(0-85)663-10-33, (0-85)663-26-19.

BLOCZKI silikatowe, 6 NFD, 250 szt., 1,50 zł. ☎0506-460-624.

BLOCZKI Ytong, 60x20x10, ok.100 szt., 3.50 zł/szt. ☎0506-460-624.

BRAMA metalowa 4m, 2 skrzydłowa, bramka, 600 zł. ☎0500-262-817

BRAMY artystyczna, kuta, przesuwna, 2 szt, 2.300-6.500 zł. ☎(0-85)655-14-66.

CEOWNIK 45 mm, dł 120 cm, 1 zł/kg. ☎0695-763-950.

DACHÓWKA ceramiczna, 70 mkw., 18 zł/mkw. ☎0698-475-410.

DACHÓWKA ceramiczna, kolor ceglasty, 1.000 szt, 1 zł/szt. ☎0500-482-912, okolice Wys. Maz.

DACHÓWKA, poniemiecka, przebrana, 200 mkw, 0,50 zł/szt. ☎0505-780-913, Suwałki.

DĄB leśny cięty, 3,5,8 cm, 8 msześc., 1.500 zł/msześc. ☎0603-128-033.

DĄB w dylu, 80, 50, dł. 1.20m, 3m, ok. 7 m. sześć. 10.000 zł. ☎0607-671-168.

DESKI całówki, obrzynane, 10 msześc, 320 zł/msześc. ☎0606-757-268 Hajnówka.

DESKI olchowe, 3,2 cm, 400 zł/msześc. ☎0604-948-523.

DESKI sosnowe suche szerokie, 1.20m3, 27mm gr, dł 3.70-5m, ok. Łap, 400 zł. ☎0508-695-340

DESKI suche wysezonowane 3.2, 3.8, 3 m3, 700-800 zł/m3. ☎0504-938-877.

DESKI świerkowe sezonowane dł. 5,50 m, 30 zł/msześc. ☎0695-656-173.

DRUT 4, 1t, 1.000 zł. ☎0691-722-812.

DRUT stalowy fi 4mm, 200kg, 150 zł. ☎Łańczyno 38 gm. Narewka

DRZWI aluminiowe nowe, bezpieczna szyba, ciepły profil, zamki, 1.600 zł. ☎0500-444-744.

DRZWI balkonowe, uchylno-otwierane, stan bdb, 500 zł. ☎(0-85)718-31-13.

DRZWI drewniane, garażowe, 300x270, 700 zł. ☎(0-85)675-19-35.

DRZWI drewniane, wew., 2 szt., białe, używane, Wasilków, 45 zł/szt. ☎0601-565-068.

DRZWI drewniane, wewnętrzne, 5 szt, 250 zł/szt. ☎0667-271-480.

DRZWI filongowe, z szybą, sosnowe, lakierowane, mało używane, 7 szt., 150 zł/szt. ☎(0-85)741-80-93, po 19.

DRZWI garażowe metalowe, 150 zł. ☎(0-85)663-16-30, 0668-284-556.

DRZWI garażowe, podnoszone, B-stok, 400 zł. ☎0607-379-723.

DRZWI garażowe, uchylne, firma Horman, 2,6x2,2 m, 550 zł. ☎(0-85)662-72-09.

DRZWI garażowe, uchylne, ocieplane, 2.80x2.60 m, 1.200 zł. ☎0600-896-436.

DRZWI nowe 70, 80, z ościeżycami, parapet 1,95x35 i 1,30x35, lastryko, 80- 140 zł. ☎0605-389-516.

DRZWI szwedzkie, mahoń, z atestem wyciszenia, 200 zł. ☎0608-719-623.

DRZWI uchylne, 2 szt., 2.55x2.9 m, 21x2x55, 500 zł/szt. ☎0880-383-749.

DRZWI używane, 8 szt, 50 zł/szt. ☎(0-85)675-19-35.

DRZWI zewnętrzne, drewniane, lewe (80), 150 zł. ☎(0-87)621-06-34.

DYLE jesionowe, gr. 8cm, dł. 4,5m, 1,5 m.sześć, 1.500 zł/m.sześć. ☎0608-598-861.

ELEMENTY metalowe do podwieszenia sufitu, na 160 mkw, 1.300 zł. ☎0600-896-436.

ELEMENTY ocieplane domków letniskowych wys. 2,35 m, szer. 1,20 m, 100 zł/element. ☎0887-143-399.

ETERNIT niskofalisty, nowy, rosyjski, 175x114, 180 szt., 1.600 zł. ☎(0-85)718-95-64.

FORMY do kostki brukowej, 2 zł/szt. ☎0887-143-399.

FRYZY dębowe 650 szt, 77x8.2x2.8, 270 szt 66x7x2.2, 2.000 zł/m3. ☎0508-118-494

GONT, 70 mkw., 26 zł/mkw. ☎0602-684-422.

GRZEJNIKI faviera, 20 szt, nowe nieużywane, 55 zł/szt. ☎0609-576-615

GRZEJNIKI Fawiery, 10 szt. 150 zł/szt. ☎0601-191-187.

GRZEJNIKI żeliwne, 75 żeberek, 4 zł/szt. ☎(0-85)716-83-51.

JESION w klocu ogrodowy 2.2m, 1.300 zł. ☎0505-248-052

KABEL ASXSN, 4x25, do przyłącza linii napowietrznych, 40 m, 350 zł. ☎0691-462-323.

KABEL do siły, 5- żyłowy, 50 m.b. 5 zł/m.b. ☎(0-87)629-86-51.

KAFLE białe z rozbiórki, stan bdb, 300 szt, 2zł/szt. ☎(0-85)718-75-70.

KAFLE KOMINKOWE. PIECOWE
- WYRÓB SPRZEDAŻ.
HRYNIEWICZE 3B K. BIAŁEGOSTOKU.
☎(085)747-49-80. WWW.KAFEL-KAR.PL

KAMIEŃ łupany, 20-25 zł/mkw. ☎(0-85)568-35-41.

KAMIEŃ polny, 40 zł/t. ☎(0-87)621-26-52.

KANTÓWKA 15x15, 4 m, 12 zł/mb. ☎0663-063-647.

KONSTRUKCJA stalowa wiaty, 9x30 m, 25.000 zł. ☎0691-686-191.

KONSTRUKCJE hali stalowej, 18x30 m, 1-nawowa, 2-spadowa, cena zawiera projekt konstrukcyjny, 65.000 zł. ☎0697-446-310.

KRATY pomostowe, różne wymiary, 170 zł. ☎(0-85)663-10-33, (0-85)663-26-19.

KROKWIE, suche, grubość 7 cm, długość 6mm, 10zł/m. ☎0887-143-440.

LEPIK na zimno Izolbet-K, do papy 18 i 28 kg, 40-60 zł/szt. ☎0506-460-624.

OKNA balkonowe drewniane 148x124, drzwi 232x77, 2 kpl. 50 zł. ☎(0-86)272-25-99

OKNA dachowe, plastikowe, 6 szt. 220 zł/szt. ☎0511-721-954.

OKNA drewniane podwójna szyba, 2 szt., stan bdb, 128x102, 70 zł/szt. ☎(0-87)629-86-51.

OKNA drewniane, nieużywane, 120-150 cm, 200,-, ☎(087)562-10-34.

OKNA plastikowe, z rozbiórki, 1.50x1.28, 1.50x1.94, 250-350 zł. ☎(0-85)868-26-84.

OKNA sokólskie, 3-szybowe, bez futryn, 10 szt. drzwi balkonowe, stan bdb, 10 zł/szt. ☎(0-85)744-91-15, (0-86)274-12-80.

OKNA z demontażu, 40 szt, 10 zł/szt. ☎(0-87)644-90-11.

OKNA, 2 szt, plastikowe, 116x113, 800 zł/2 szt do uzg. ☎0605-666-032, Zabłudów.

OKNO pcv 63cmx90cm, brązowe, nowe, 300 zł. ☎(0-86)271-71-46.

OKNO plastikowe, balkonowe, 95x228 cm, 350 zł. ☎0604-457-824.

OKNO, 120x80, nowe, łuk, ze szprosami, Białystok, 950 zł. ☎0512-203-303.

OŚCIEŻNICE regulowane, 2 szt., stolarka Sokółka. 170 zł/szt. ☎0603-684-287.

PCV nowe 150x220 z lufcikiem uchylnym 650 zł. ☎(086)215-02-75

PIACH na podsypkę lub do budowy, 50 zł/wywrotka +załadunek, transport. Okolice Łomży. ☎0698-771-222.

PIANKA ociepleniowo-stropowa, 120 mkw, 5.000 zł do zug. ☎(0-86)476-05-92.

PŁOT razem z bramą wjazdową, stan dobry, 1.500 zł. ☎0609-572-562.

PŁOT siatka w kątowniku, 50 zł/szt. ☎0604-948-523.

PŁYTY stropowe 14 szt, 100,-/szt, ☎(087)562-10-34.

PODŁOGÓWKĘ suchą 2,56 dłuość, 35 zł/m2. ☎0663-063-647.

POMOST na jezioro, 18 m, 300 zł/m. ☎0607-208-389.

PRĘT zbrojeniowy 12, 1.000 szt, 2,50 zł/szt. ☎0602-492-507.

RAMY okienne, oszklone, 40 szt, 150x75, 10 zł/szt. ☎(0-85)719-13-08.

RURA kominowa, z blachy kwasówki, fi.120, +kolana i inne, 50 zł/szt. ☎0602-570-451.

RURA PCV 110MM -6M, 60 SZT. 35 ZŁ /MB ☎0604-955-045. 001734F

RURY na słupki ogrodzeniowe i stanowiska, 2t, 1.70 zł/kg. ☎0501-173-235.

RURY ocynkowane z gwintem, śr. 100, długość 7 m, 250 zł. ☎0602-335-122.

RURY, średnica 250 mm, 60 m. 35 zł/m. ☎0606-201-454.

SCHODY dębowe, jesionowe, 20 szt. 100 zł/szt. ☎(0-85)681-62-56, po 19.00, 0509-490-823.

SCHODY strychowe, nowe, 270 zł. ☎0510-769-219.

SCHODY, lite drewno. 520 zł, ☎(0-85)741-68-36.

SEDES kompakt nowy, 500 zł. ☎0608-504-742.

SIATKA ogrodzeniowa i słupki, 5 zł/mb. ☎(0-85)732-40-46.

SIATKA ogrodzeniowa, 100 m, Białystok, 9 zł/mb. ☎0606-114-033.

SKRZYDŁA okienne z lufcikiem, 36 szt., 10 zł/szt. ☎(0-86)272-54-29 po 16:00.

SŁUPKI ogrodzeniowe 2m, daszek, pod siatkę, rura fi 50, 36 szt, 28 zł/szt. ☎0500-262-817

SPRZEDAM BOAZERIĘ, SZALÓWKĘ. ☎0504-528-278. 002363A

SPRZEDAM kantówkę 10x10 2,5 długości, 6 zł/mb. ☎0663-063-647.

SZALÓWKA, 100 mkw, 22 zł/mkw. ☎(0-85)681-62-56, po 19, 0509-490-823.

SZKŁO na szklarnię, 15 zł/mkw, około 100 mkw. ☎(0-85)743-78-23.

SZYNY kolejowe, budowlane, Bielsk Podlaski, 25 zł/mb. ☎(0-85)730-20-28.

ŚWIERK, sosna starodrzew w dłużycy, 25 mkw., 200 zł/mkw. ☎(0-85)651-79-51.

TRALKI kute, 100 szt., kwadrat 12, nowy nieznany wzór, 6 zł/szt. ☎0600-337-013, zakot wp.pl.

TRELINKA, 6-kątna, 650 szt, 1,2 zł/szt. ☎(0-86)272-67-77, 0660-636-023.

ŻEBERKA blaszane, 50 szt, używane, do ogrzewania c.o., 150 zł. ☎(0-85)662-70-79.

RÓŻNE

KUPIĘ

BARAKOWÓZ. ☎(0-87)621-52-09.

BRYKIET opałowy. ☎(0-85)716-22-56.

DESKI sosnowe lub świerkowe. ☎(0-87)423-91-26.

DREWNO dłużyce, sosna, świerk. ☎0691-364-457.

DREWNO olszyna papierówka. ☎(0-85)716-22-56.

DREWNO opałowe posusz. ☎(0-86)272-67-77, 0660-636-023

DREWNO owocowe, wiśnia, jabłoń, grusza. ☎(0-85)716-22-56.

DREWNO, od 5 cm śr., iglaste i liściste. ☎0608-450-790, 0602-260-998.

DREWNO, olszyna, papierówka. ☎(0-85)716-22-56.

DRZEWO iglaste i liściaste, dłużyca. ☎0602-216-402.

DRZEWO opałowe z dowozem, okolice Moniek. ☎0604-886-122.

ODZIEMKI topolowe. ☎(0-86)219-26-00.

OLCHA gruba, pow. 38 cm śr., 300-400 zł/msześc. ☎(0-86)217-26-03 po 20:00, 0889-003-085.

OLCHĘ na opał, ok. 20 msześc. Augustów. ☎(0-87)644-35-55.

OSIKA i lipa. Okolice Bielska ☎(0-85)731-17-67.

SOSNA, gm. Turośń Kość. ☎0504-938-877.

SOSNA, świerk. ☎0609-352-267, Czarna B-stocka.

SOSNĘ, świerk, 50 msześć. ☎(0-86)271-89-86, 0501-662-068.

SZAFKĘ na broń myśliwska. ☎0605-461-560.

TOPOLA, las. ☎0605-545-465.

TOPOLA, osika, las. ☎0692-763-419

TOPOLA. ☎(0-86)216-29-20 po 18:00.

USZKODZONE palety, Diseldorf, wym. 80x60. ☎0694-212-203.

WYPOSAŻENIE stacji LPG. ☎0692-740-586

SPRZEDAM

BALE dębowe, ok. 3 msześć, 1.500 zł/msześć. ☎(0-87)520-62-24.

BALE lipowe, 10 msześć, okolice Łomży, 400 zł/msześć. ☎0505-399-466 po 20:00.

BECZKA dębowa, 250 zł. ☎(0-85)715-29-32.

BRZOZA na pniu, 200 zł. ☎0606-165-359.

BRZOZA, 10 mb, 100 zł/mb. ☎(0-85)741-86-82, 0507-761-154.

BRZOZA, olcha, na opał, ok.20-30 mp, 80-70 zł/mp. ☎(0-85)878-95-88, 0500-088-910.

BRZOZA, olcha, śr. 35-42, 10 msześć, 270 zł/msześć. ☎(0-85)681-56-86.

BRZOZA, przekrój do 24 cm, ok. 50 m3. Wycina kupujący, okolice Dąbrowy Białostockiej, 65 zł/m3. ☎(085)654-05-26 po 17.

BUTELKI litrowe, 150 szt, 0,10 zł/szt. ☎(0-85)663-27-18.

BUTLA gazowa, turystyczna, 20 zł.

CZYŚCIWO bawełniane, 1 t, 1 zł/kg. ☎0600-923-618.

DĄB, 1.600 zł. ☎(0-86)212-60-08.

DĄB, 2.5 msześć, 600 zł/msześć. ☎0506-677-321.

DREWNO na dom, dyle, belki, krokwie, suche, 16.000 zł. ☎0511-687-107

DREWNO opałowe brzoza, jesion, sosna, cięte łupane suche, 80-150 zł/mp. ☎0603-128-033.

DREWNO opałowe dąb, jesion, 30 mp, 10 zł/mp, okolice Suwałk. ☎(0-87)562-14-11, 0502-384-522.

DREWNO opałowe liściaste 10mp, 50-100 zł/mp. ☎0601-802-917, (0-85)722-43-41

DREWNO opałowe olszynowa, Sejny, 75 zł/m.sześć. ☎0501-167-993.

DREWNO opałowe, 10 mp, 75-120 zł/mp. ☎(0-85)676-12-25.

DREWNO opałowe, 100 mp, 45 zł/mp. ☎(0-86)272-67-77, 0660-636-023.

DREWNO opałowe, 50 m.sześć. 100 zł/m. sześć. ☎(0-85)744-39-61, 0606-201-454.

DREWNO opałowe, 50 mp, 75 zł/m. 3(0-86)272-60-32.

DREWNO opałowe, iglaste, liściaste, 20 m3, 50-60 zł/m3 z dowozem Białystok. ☎0692-274-785.

DREWNO opałowe, olszyna, 20 mp, 80 zł/mp. ☎0502-354-065, (0-87)523-86-72.

DREWNO opałowe, opoły, 20 m.p., różnej grubości, okolice Białegostoku, możliwość dowozu. 40 zł/m.p. ☎0887-284-687.

DREWNO opałowe, rąbane, suche, dowóz w Białymstoku, 30 mp, 50-130 zł/mp. ☎0692-274-785.

DREWNO opałowe, sosnowe, posuszowe, 35 msześć, 60 zł/msześć. ☎(0-85)681-30-22.

DREWNO tartaczne, papierówkę grubą. ☎(087)425-27-82, ☎0506-088-764. 002405A

DRZEWO opałowe liściaste i iglaste, 70-120 zł/mp. ☎0502-842-997, okolice Suwałk.

DRZEWO opałowe olcha, 20 mp, 70 zł/mp. ☎(0-86)273-14-28 po 20.00.

DRZEWO opałowe, brzoza, olcha, pocięte w pieńki, 80 zł/m. ☎(0-85)661-50-85.

DRZEWO opałowe, dąb leśny, jesion, do kominka, sezonowany, 20 mp, 100 zł/mp. ☎(0-85)681-66-72.

DRZEWO opałowe, sosna, 9 m.p. 60 zł/m.p. ☎(0-85)710-81-36.

DRZEWO opałowe, suszki sosnowe, 7 msześć, 50 zł/msześć. ☎0501-662-068.

DYLE suche 6 i 7, 5 m, 600 zł, pozostałość po budowie. ☎0504-938-877.

EUROPALETY, 200 szt., 15 zł/szt. ☎(0-87)423-34-82.

GARAŻ murowany z kanałem, Kościuszki, Suwałki, 7.000,-, ☎(087)567-15-05, ☎0504-763-903.

HUŚTAWKI do ogrodów, drewniane - dąb, grab, ☎(087)567-02-24.

JESION dłużyca ok 5 m.sześć, okolice Łap, 300 zł/m.sześć. ☎(0-85)650-15-86.

JESION surowy w kawałkach, 2 m3, 700 zł/m3. ☎(0-85)719-61-41.

JESION w balach, 5 i 8 cm, 3 msześć, 1.400 zł. ☎0504-138-606.

JESION w balu, wysezonowany, 80 mm, 1 m. sześć. 1.600 zł. ☎0693-545-128.

JĘSION, 8x270, sezonowany, 12-letni, 3 msześć, 1.500 zł/msześć. ☎(0-85)711-90-73, po 20.

KAMIEŃ polny, 50 zł/wywrotka. ☎0698-340-691.

KAMIEŃ polny, różna wielkość, 150 zł/przyczepa. ☎(0-87)644-93-50, 0602-878-499

KLATKA dla przepiórek, 3-poziomowe, 250 zł. ☎(0-87)566-58-01.

KOMPLETY kreślarskie młodzieży szkolnej, 8 szt., 30 zł/szt. ☎(0-85)742-72-52.

ŁÓŻKO -solarium, Dąbrowa Białostocka, 500 zł. ☎(0-85)712-13-94.

NIWELATOR nowy typ.made in Japan, Sokkia C41, łata 4 m wysówana, 1.700,-, (087)566-73-31 po 15.00.

OLCHA, 5 mb, 90 zł/mb. ☎(0-85)741-86-82, 0507-761-154.

OLSZYNA na pniu około 70 szt., 8.000 zł. ☎0698-151-518.

OLSZYNA, na opał, materiał, 10 msześć, 180 zł/msześć do uzg. ☎0504-217-502.

OPAŁ świerkowy, suchy, 10 m.p. 100 zł/m.p. ☎0511-687-107.

PAWILON z kątownika rozkręcany, 6.40x7.40 m, 2.000 zł. ☎(0-87)619-68-09.

PRZECINARKA stoiakowa do metali, silnik 2,8 kw, 900,-, (087)566-73-31, po 15.00.

SOLARIUM, 450 zł. ☎0604-457-824.

SOSNY 5 szt, świerk 5 szt, 200 zł/msześć. ☎(0-85)716-85-42.

SPRZEDAM 2 szt. szyny budowlane 5,20 160 zł/szt. ☎0663-063-647.

SPRZEDAM RUSZTOWANIA ELEWACYJNE (PLETTAC). ☎0-501-427-699. 001405A

SZYNY kolejowe o dł. 3.75 m, 100 zł/szt. ☎(0-87)619-68-09.

TARCICA, buk, czereśnia, 10 mkw, 1.400 zł/mkw. ☎0504-005-252.

TOPOLA na pniu, 15 szt., 100 zł/msześć. ☎(0-87)563-04-65.

TOPOLA z gałęziami, ok.16 szt., 350 zł/szt. ☎(0-86)476-39-39.

TOPOLA, 30szt, 170 zł/m3. ☎0604-351-784

WIATRAKI ogrodowe, 2 szt., 300 zł/szt. ☎0660-408-860.

WIĄZ ścięty, ok. 2 msześc., 300 zł. ☎0508-073-202.

WYKRYWACZ metali profesjonalny z dyskryminacją, polski, Suwałki, 1.000,-, ☎0609-549-671 po 15.00.

WYKRYWACZ metalu fabryczny, Wiking 6DX2, dyskryminacja lub zamiana na aparat cyfrowy, 480,-, ☎0694-642-500.

ZAKŁAD NAPRAWY SPRZĘTU GOSPODARSTWA DOMOWEGO WRAZ Z CZĘŚCIAMI ZAMIENNYMI DO NAPRAW, ☎(087)566-38-09, ☎0606-153-437. 000429A

ZSZYWARKA obuwnicza na drut, 1.100 zł. ☎(0-87)566-58-01.

ŻWIROWNIE ok 50.000 m3 z koncesją na wydobycie w Suwałkach, około 100.000,-, ☎(087)567-95-10.

INNE

KOLNO -ŁOMŻA -KOLNO. OSOBOWY. PROPOZYCJE WSKAZANE. ☎0605-440-868. 000413A

LASER do depilacji włosów, ☎(087)566-46-70.

NAGROBKI GRANITOWE, PODWÓJNY CIEMNY 7.500 ZŁ. ☎0607-497-951. 002049A

POROŻE renifera z połową czaszki, 2000,-, ☎0668-393-077.

TELEFONY

KUPIĘ

KOMÓRKOWY, rozsądna cena, może być uszkodzony. ☎0513-514-040.

KOMÓRKOWY, uszkodzony. ☎0608-174-981

MOTOROLA C722i lub C720i, uszkodzony, dobry wyświetlacz i tasiemka. ☎0511-993-799.

MOTOROLA E398, do 300 zł, Suwałki. ☎0691-775-200.

NOKIA 6310i zamiana na nokię 6210 z dopłatą, Białystok, okolice. ☎0698-195-597.

NOKIA 6310i, może być uszkodzony, w rozsądnej cenie. Białystok, okolice. ☎0698-195-597.

SAMSUNG C100 lub Nokia 3310, rozsądna cena. ☎0513-514-040.

SAMSUNG X640. ☎0697-725-355.

SPRAWNY do 50,-, najlepiej Nokia, wieczorem Suwałki, ☎0889-007-870.

TELEFON bezprzewodowy Panasonic, stary typ ☎0693-661-520.

ZESTAW samochodowy do nokia 6310. ☎0608-409-904

SPRZEDAM

ALCATEL OT320, na gwarancji do czerwca, 150 zł. do uzg. ☎(0-86)476-20-17.

ALCATEL OT320, stan bdb, 60 zł. ☎0602-158-022.

APARAT telefoniczny, stacjonarny, Prostki, 30 zł. ☎(0-87)611-26-92.

BEZPRZEWODOWE Ericsony, 2 szt z wyświetlaczem na 1 bazę, 40 zł. ☎(0-85)732-33-52, 0600-120-144.

BEZPRZEWODOWY Panasonic, nowy, gwarancja, głośnomówiący, polifonia, 130 zł, Grajewo. ☎(0-86)272-62-12.

BEZPRZEWODOWY Panasonic, stan db, 40 zł. ☎0600-164-200, (0-85)711-39-71.

BEZPRZEWODOWY Philips z wyświetlaczem, 50 zł. ☎(0-85)732-33-52, 0600-120-144.

CENTRALA telefoniczna Panasonic, model KX-T30810B, 150 zł. ☎(0-85)653-81-50.

KABEL USB oprogramowanie, do Sony Ericsson, 25 zł. ☎0694-383-331

ŁADOWARKI oryginalne, Nokia, Panasonic, Hagenook, Samasung, 30- 60 zł. ☎0601-565-068.

MANTA, srebrny, gwarancja, stan bdb, z klapką, 270 zł. ☎0509-036-392.

MOTOROLA C-550, aparat, polifonia, MMS, stan bdb, 170 zł., oferty SMS. ☎0508-687-690.

MOTOROLA C550, stan bdb, kpl dokumentów, 180 zł. ☎0501-344-666.

MOTOROLA E365, stan bdb, bateria 4-5 dni, 220 zł lub zamienię. ☎0512-915-816.

MOTOROLA E398, stan bdb, bez simlocka, mp3, aparat, słuchawki, pudełko, gwarancja, 430 zł. ☎0602-295-055.

MOTOROLA T-192, stan bdb, 70 zł. Białystok. ☎0510-899-788.

MOTOROLA T250, srebrna, ładowarka, słuchawka, Prostki, 120 zł. ☎(0-87)611-26-92.

MOTOROLA V3, z klapką, komplet, stan idealny, Białystok, 650 zł. ☎0888-709-700.

MOTOROLA V500, 320 zł. ☎0663-673-391.

MOTOROLA, 60 zł. ☎0606-809-708.

MOTOROLA, z klapką (1999) nowa bateria, dokumenty, stan bdb, 230 zł. ☎0511-836-727.

MOTOROLA a complete A008 dotykowy wyświetlacz, podczerwień, dokumenty, 300 zł. ☎0510-680-008

MOTOROLA C3560 papiery, stan bdb, 2 obudowy, 210 zł. ☎0506-520-033

MOTOROLA V720i aparat, 170 zł. ☎0511-805-780

NEC E616, polskie menu, bez simlocka, 330 zł do uzg. ☎0503-450-056.

NOKIA 2600, 20 miesięcy gwarancji, 220 zł. ☎0692-007-642.

NOKIA 2600, 230 zł. ☎0607-112-009.

NOKIA 2600, nowa, Orange, 225 zł. ☎0507-073-884.

NOKIA 3100, bez simlocka, stan bdb, 290 zł. ☎0696-664-731.

NOKIA 3120, nowa, 320 zł. ☎0696-028-611.

NOKIA 3120, stan idealny, gwarancja, pełna dokumentacja, I właściciel. 280 zł. ☎0694-192-311.

NOKIA 3200 wszystkie papiery aparat, radio, irda, 370 zł zamiana. ☎0507-300-123.

NOKIA 3200, aparat, wszystkie papiery, radio, irda, stan bdb, 339 zł lub zamiana. ☎0507-300-123.

NOKIA 3200, latarka, aparat, radio, wycinarka, papiery, 350 zł. ☎0507-634-613.

NOKIA 3200, stan bdb, 320 zł. ☎0500-422-088.

NOKIA 3310, ładowarka, bateria lit-jon, w Plusie, stan db, 110 zł. ☎0601-692-546.

NOKIA 3310, stan db, menu od Nokii 3410, po tuningu, 100 zł. ☎0661-768-870.

NOKIA 3310i, 190 zł. ☎0604-107-228.

NOKIA 3410 stan bdb, 90 zł. Białystok. ☎0511-946-090.

NOKIA 3410, ładowarka, mało używana, stan bdb. 140 zł. ☎(0-87)565-78-40.

NOKIA 3410, mało używana, w pełni sprawną, 150 zł. ☎0693-489-049.

NOKIA 3410, nieużywana, dokumenty, Era GSM. 180 zł. ☎0606-324-739.

NOKIA 3410, stan bdb, 150 zł. ☎0604-155-219.

NOKIA 3410, stan db, angielskie menu, bez simlocka, 80 zł. ☎0602-135-508.

NOKIA 3510, stan db, nowa bateria, bez simlocka, polifonia, 100 zł. ☎0602-135-508. ☎0602-135-508.

NOKIA 3510i 160 zł. ☎0605-749-642.

NOKIA 3510i, okolice Suwałk, 180 zł do uzgodnienia. ☎0500-299-315.

NOKIA 3650 polifonia, kamera, aparat 1.3 Mpix, gry, stan bdb, 430 zł. ☎0660-817-097, (0-85)876-41-90.

NOKIA 5100, 400 zł. Okolice Dąbrowy Białostockiej. ☎0880-459-929.

NOKIA 5100, stan bdb, kolorowy wyświetlacz, radio, latarka, 450 zł. ☎0661-768-870.

NOKIA 5510, MP3, radio, mikrozestaw, oprogramowanie, stan db, Suwałki, 110 zł. ☎(0-87)563-04-85.

NOKIA 5510, stan bdb, ładowarka, pudełko, karta gwarancyjna, kabel USB, 120 zł. ☎0692-007-642.

NOKIA 5510, stan bdb, pudełko, papiery, 2 panele, słuchawki, wszystkie kable, Zambrów, 120 zł. ☎0667-200-423.

NOKIA 6020 i 3310, 80- 500 zł. ☎0697-725-355.

NOKIA 6020, nowa, 2 lata gwarancji, Sokoły, 450 zł. ☎0668-481-669.

NOKIA 6020, nowa, gwarancja 2 lata, 450 zł. ☎0668-481-669.

NOKIA 6020, stan bdb, pudełko, papiery, gwarancja, 2 panele, 450 zł. ☎0663-779-519.

NOKIA 6030, 24 miesiące gwarancji, dokumentacja, ładowarka, Hajnówka, 330 zł. ☎0508-504-255.

NOKIA 6030, srebrny, kupiony w listopadzie, 2 lata gwarancji, 330 zł. ☎0888-643-166.

NOKIA 6100, dokumentacja, ładowarka, stan bdb, 230 zł. ☎0886-655-550.

NOKIA 6101, nowa, dokumenty, 640 zł. ☎0885-346-314.

NOKIA 6210 +ładowarka bez simloka, 140 zł. ☎(0-85)676-11-05, 0500-761-600.

NOKIA 6210, ładowarka, stan idealny, 150 zł. ☎0698-195-597.

NOKIA 6210, stan bdb, 130 zł do uzg. ☎0503-450-056.

NOKIA 6210, stan db, ładowarka, 120 zł, Brańsk. ☎0511-720-456.

NOKIA 6220, aparat, stan bdb, 300 zł. ☎0510-376-554 po 16:00.

NOKIA 6230, 520 zł. ☎0697-971-313.

NOKIA 6230, dokumenty, 630 zł. ☎0661-641-705 po 16:00.

NOKIA 6230, obudowa od Noki 6230 i, stan bdb. 530 zł. ☎0511-758-635.

NOKIA 6230i (fabrycznie nowa) z aparatem 1.3 prosto z salonu Plusa, 2 lata gwarancji, cena 820 zł, tel. 603-340-444. 000625A

NOKIA 6230i, 700 zł. ☎0602-191-445.

NOKIA 6230i, gwarancja, idea, dokumentacja, akcesoria, okolice Wysokiego Mazowieckiego, 790 zł. ☎0508-818-716.

NOKIA 6310 stan bdb, bez simlocka, 200 zł. ☎0506-776-348

NOKIA 6310, papiery, mikrozestaw, 2 panele, 250 zł. ☎0507-634-613.

NOKIA 6310i +nowa bateria, 340 zł. ☎0500-186-635.

NOKIA 6310i +nowa bateria, 350 zł. Augustów, Suwałki. ☎0500-186-635.

NOKIA 6310i, 220 zł, zamiana. ☎0600-730-227.

NOKIA 6510, bez simlocka +pokrowiec, 300 zł. ☎(0-85)719-70-68.

NOKIA 6510, stan idealny, 160 zł. ☎0663-560-876.

NOKIA 6600, MP3, filmy DViX, GPS, aparat 1.3 MPX, kamera, 2 panele. 590 zł. ☎0500-571-085.

NOKIA 6600, nowa, papiery, simlock, Orange, Suwałki, 700 zł. ☎0507-266-896, po 15.

NOKIA 6610 z całym kompletem, pudełko, ładowarka, słuchawki, 250 zł. ☎0888-777-427.

NOKIA 6610, 240 zł. ☎0500-600-339.

NOKIA 6610, stan db, papiery, 220 zł. ☎0507-320-040.

NOKIA 6610i, 350 zł. Okolice Dąbrowy Białostockiej. ☎0880-459-929.

NOKIA 6610i, aparat, gwarancja, dokumenty, stan idealny, Orange. 320 zł. ☎0606-324-739.

NOKIA 6610i, dokumenty, 300 zł. ☎0512-262-602.

NOKIA 6610i, stan bdb, 3 panele, pudełko, papiery, kabel usb, słuchawki, Zambrów, 380 zł. ☎0505-700-001.

NOKIA 6610i, stan bdb. 340 zł. ☎0508-641-250.

NOKIA 6630, srebrna, z radiem, listopad 2005, 2 lata gwarancji, 350 zł. Lub zamiana. ☎0888-643-166.

NOKIA 7260 kolorowy wyświtlacz, polifonia, aprat kamera, radio, dyktafon, podczerwień video, stan bdb, 650zł. ☎0886-124-351.

NOKIA 7650, stan db, zestaw słuchawkowy, 250 zł. ☎0504-463-138.

NOKIA 8210, stan bdb, ładowarka, bez simlocka, 90 zł. ☎0513-822-011.

OPROGRAMOWANIE do Nokii 3510i, na CD, gry, tapety, polifonia, 15 zł. ☎0602-663-810.

PANASONIC KX -TCC 425-B, 330 zł. ☎0600-197-393.

PANASONIC X60 nietypowy model, kolorowy wyświetlacz, podczerwień, aparat, 300 zł. ☎0511-993-799

PHILIPS 362, polfonia, MMS, aparat, dyktafon, IrDA, zestaw słuchawkowy, 270 zł. ☎0505-045-177.

SAGEM MXY5, dużo dzwonków, tapet, stan db, 300 zł do zug. ☎0660-213-593.

SAGEM MxY-7, na gwarancji, aparat, kamera, Irda, Suwałki, 340 zł. ☎0504-865-979.

SAGEM MYX - 5 m, stan bdb, bez simlocka, Suwałki, 130,- , ☎0504-878-946.

SAGEM myx-2-2 w bdb stanie, Suwałki, 95 zł. ☎0886-531-188.

SAMSUNG D500, srebrny, używany, słuchawki, głośniczek, 470 zł. ☎0505-802-247.

SAMSUNG E800, bez simlocka, bdb jakość zdjęć, 550 zł. ☎0665-970-107.

SAMSUNG SGH-X200, nowy, nie używany, na gwarancji, 380 zł. ☎0661-114-224, (0-85)655-34-06, po 16.

SAMSUNG X100, bez simlocka, stan db, 250 zł lub zamienię na Nokię 1600, inne. ☎0692-731-732.

SIEMENS 50, 100 zł. ☎0663-576-065.

SIEMENS A 65, kolorowy wyświetlacz, GPRS, MMS, dzwonki polifoniczne, na gwarancji, Ełk, 210 zł. ☎0887-562-541.

SIEMENS A52, gwarancja, polifoniczne dzwonki, 100 zł do uzg. ☎0511-021-046.

SIEMENS C100, dokumenty, ładowarka, 190 zł. ☎0888-219-551.

**SIEMEN