SCHEMATYZM KOŚCIOŁA RZYMSKO-KATOLICKIEGO W RZECZYPOSPOLITEJ POLSKIEJ

POLSKI INSTYTUT WYDAWNICZY
Z. A. CZERNICKIEGO
KRAKÓW

Istniejący od roku 1902

Krakowski Zakład Witrażów i Mozajki

S. G. ŻELEŃSKI

KRAKÓW, Al. Krasińskiego 23. :: Telefon: 137.

Wykonuje wszelkie roboty w zakres witrażnictwa wchodzące,

mozajki szklane i kamyczkowe (weneckie)

po nader przystępnych cenach i na dogodnych warunkach spłat.

Kosztorysy i porada zawodowa bezpłatnie.

Wiele odznaczeń krajowych i zagranicznych za wykonane dotychczas prace

Na Targach Wschodnich pawilon własny.

Fabryka Artystycznych Wyrobów Kościelnych

Władysława Stupnickiego

:: PRZEMYŚL — Rynek 23. ::

Poleca swoje bezkonkurencyjne wyroby:

kielichy, pateny dla chorych, lichtarze, ołtarzyki, monstrancje, tabernakula, chorągwie,

i wszystkie inne przedmioty kościelne i dewocjonalja, tak metalowe jak i materjałowe.

Fabryka przyjmuje do naprawy i odświeżenia tak powyższe przedmioty jak wszystkie inne artykuły w zakres bronzownictwa wchodzące.

Cenniki ilustrowane gratis i franko.

Schematyzm

Kościoła Rzymsko - Katolickiego

w Rzeczypospolitej Polskiej.

Jego Świątobliwość Ojciec Św. Pius XI.

Namiestnik Pana Naszego Jezusa Chrystusa. Najwyższy Kapłan w Kościele Rzymsko-Katolickim. CCLXI Następca Św. Piotra. Prymas Włoch, Arcybiskup i Metropolita Prowincji Rzymskiej, Biskup Rzymu przedtem ACHILLES RATTI.

urodz. 31 Maja 1857 r. w Desio (Archidiec. Medjolańska), wyświęc. w Rzymie 20 grudnia 1879 r., od 1 wrześn. 1914. Prezes Bibljoteki Watykańskiej, od 25 kwiet. 1918 r. Apost. Wizytator Polski, od 6 czerwca 1919 Nuncjusz Stol Apost. w Polsce, od 3 lipca 1919 Arcybiskup Naupakteński, konsekrow. w Warszawie 28 paździer. 1919., od 19 kwietnia 1921 Arcybiskup Adaneński, od 13 1921. Kardynał i Arcybiskup Medjolański, wybrany 6 lutego 1922 po śmierci Benedykta XV Papieżem, ukoronowany uroczyście 12 lutego 1922 r.

SCHEMATYZM

KOŚCIOŁA RZYMSKO-KATOLICKIEGO

W RZECZYPOSPOLITEJ POLSKIEJ

z Mapą Diecezji i dodatkiem Spisu Polskich Parafji i Polskiego Duchowieństwa w Stanach Zjednoczonych Ameryki Północnej

opracował

ZYGMUNT ADAM CZERNICKI

Wydanie pierwsze
(Stan z 1 stycznia 1925 r.)

KRAKÓW

WYDANIEM I NAKŁADEM POLSKIEGO INSTYTUTU WYDAWNICZEGO Z. A. CZERNICKIEGO KRAKÓW.

K-21/87

EX LIBRIS WŁODIMIRI SOKA

Uniwersytet Warszawski BIBLIOTEKA Wydz. Hum. Filia w Białymstoku

109909

Wszelkie prawa zastrzeżone.

Drzeworyt na okładce wykonał prof. Stanisław Jakubowski.

Klisze sporządzono w zakładzie graficznym „Światłocień" T. Jabłońskiego i Ski w Krakowie.

Drukiem K. Miarki Spółki Wyd. z ogr. por. w Mikołowie.

Przedmowa.

Zmiany w czasie druku Schematyzmu,

ostatnie wyjaśnienia, dostrzeżone omyłki i błędy.

Zmiany w stanie personalnym i rzeczowym po dzień 1 kwietnia 1925 r. zostały przeważnie w tekscie uwzględnione.

Poza tem zmarli:

Ks. Dr. Kazimierz Ruszkiewicz, Arcybiskup i. p. i., Biskup Sufragan Warszawski.

Ks. Wilhelm Kloske, b. Biskup Sufrag. Gnieźnieński.

Ks. Dr. Kazimierz Zimmermann, Rektor Uniw. Jagiellońskiego.

Ks. Antoni Tyczyński, prep. w Leżajsku, diec. Przemyska.

Wbrew treści wcześniej wydrukowanej przedmowy uwzględni drugie wydanie Schematyzmu ponownie Emigrację naszą w Stanach Zjednoczonych Ameryki Północnej i to bardzo szczegółowo, z powodów bowiem odemnie niezależnych zmuszony byłem dział ten w obecnem wydaniu znacznie okroić.

Dostrzeżone omyłki i błędy.

W mapie: brak linji oddzielającej 14 parafji z diec. Kowieńskiej od diec. Wileńskiej, którą należy objąć zaznaczone miejscowości Widze i Brasław.

Na terenie archidiec. Warszawskiej należy poprawić nazwę miejscowości dekanackiej Mszonów na Mszczonów.

Str. 44 szpalta prawa — ma być: Kapłani obecnie bez urzędu zamiast obecni.

Str. 72 szpalta lewa, parafja Wierzbie — ma być: Prob. — Nikodem Krantz, 44, 68 zamiast Mieczysław Lewandowicz.

Str. 77 szpalta lewa, parafja Krzyworzeka — ma być: Prob. — wak. zamiast Nikodem Krantz.

Str. 95 szpalta lewa, Prałaci Kap. Katedr. — ma być: 4. Kustosz — 53, 78 zamiast 99, 16.

Str. 110 szpalta prawa — ma być: Dekanat Koprzywnicki zamiast Korprzywnicki.

Str. 161 szpalta lewa — ma być: Dekanat Buski zamiast Bulski.

Str. 201 szpalta lewa — ma być: Dziekan Ks. Jacek Michalik, Ciężkowice zamiast Michalski.

W spisie miejscowości zamieszczono mylnie Rudułtowo — 57 a pod Rodułtowo.

W spisie nazwisk wstawić w literze B:
Bajorek Teodor — 165 a.
Biały Jan — 191 b.

doszedłem do przekonania ...

Uwaga ortograficzna

W całem opracowaniu użyto dla oznaczenia 2. przypadku liczby mnogiej od słów *diecezja*, *parafja* końcówki *ji*, jak w liczbie pojedynczej, zamiast końcówek odróżniających *yj*, *ij*.

Sens zdań oczywiście nie pozostawia wątpliwości co do liczby.

... bardzo

... mimo ciągłego postępu jeszcze nie osiągnął nawet przedwojennego natężenia, jednak co konieczne, to być powinno, bez względu na trudności. Wobec tego postanowiłem wydawnictwo, o którem myślałem już w r. 1913 zrealizować, oczywiście wobec płynności materjału jako perjodyczne. Od myśli — do czynu. Wydawnictwo zrealizowałem nie bez rozlicznych trudności, i jako rezultat mej pracy oddaję społeczeństwu niniejsze pierwsze wydanie w tem przeświadczeniu, że zapełniam niem dotkliwie dotychczas odczuwaną w naszem piśmiennictwie lukę. Będę się ze wszelkich sił

starał przyszłe wydania rozszerzyć i tak in merito jak zewnętrznie na takim postawić poziomie, by je przyjmował z aplauzem cały świat katolicki. Zważywszy perjodyczność wydawnictwa rozpocząłem je rozmyślnie od obecnego stanu rzeczy, stworzonego przez Zjednoczenie Polski, pomimo zapowiedzi wprowadzenia w życie Konkordatu ze Stolicą Apostolską, by to pierwsze wydanie stanowiło z jednej strony pamiątkę Zjednoczenia, z drugiej łącznie z dalszemi wydaniami obraz przemian organizacji Kościoła Katolickiego w Polsce, a to tem więcej, że zamierzone zmiany nie dotyczą wogóle lub w minimalnym stopniu informacji, o które tutaj głównie chodziło, a tem samem nie znihilują w żadnej mierze praktycznej wartości pierwszego wydania.

Po wprowadzeniu w życie Konkordatu wyjdzie z druku natychmiast przygotowywane już drugie wydanie Schematyzmu, które będzie uzupełnieniem pierwszego. Obejmie ono: tekst Konkordatu z aneksem, wszystkie wprowadzone przezeń zmiany w organizacji Kościoła (bez powtarzania tekstu pierwszego wydania), nową mapę kolorową Kościoła, więcej szczegółową niż obecna orjentacyjna, prawie całą naszą Emigrację w świecie (oprócz uwzględnionych tutaj Stanów Zjednoczonych), organizację Kościoła greckiego i ormiańskiego obrządku w Polsce, portrety wszystkich pozostałych X. X. Biskupów, których niema w pierwszem wydaniu, fotografje wszystkich kościołów katedralnych, obszerną statystykę cyfrową i rejestr wszystkich miejscowości inkorporowanych do poszczególnych parafji.

W ten sposób obydwa wydania tworzyć będą całość niezbędną w biurach każdej parafji, wszelkich urzędów, instytucji, stowarzyszeń, firm handlowych itd., jak również będą niewątpliwie miłym nabytkiem dla każdej katolickiej bibljoteki.

Kończąc czuję się zobowiązanym jaknajgoręcej podziękować za przychylne stanowisko Najprzewielebniejszym Ordynarjatom Arcybiskupim i Biskupim, za udzieloną pomoc Przewielebnym Kanclerzom Kurji, jakoteż wszystkim Przewielebnym P. T. Księżom, którzy wydawnictwo zamówieniem poparli.

Z. A. C.

Objaśnienia częstszych skrótów.

As. — Asystent.
Adm. — Administrator.
Benef. — Beneficjat (um).
Dek. — Dekanat (lny).
Diec. — Diecezja (lny).
Dziek. — Dziekan (a).
Dr. f. — Doktor filozofji.
Dr. p. k. — Doktor prawa kanonicznego.
Dr. t. — Doktor teologji.
Dyr. — Dyrektor.
E. K. — Odznaczenie prawem noszenia pelerynki kanonickiej.
Eksp. — Ekspozyt.
Em. — Emeryt (owany).
Fil. — Filja (lny).
Gim. — Gimnazjum (alny).
Hon. — Honorowy.
I. part. inf. — In partibus infidelium.
J. n. — Jak niżej.
J. Św. — Jego Świątobliwość (Papież).
J. w. — Jak wyżej.
Kan. — Kanonik (ja).
Kap. — Kapituła (lny).
Kapel. — Kapelan (ja).
Kat. — Katecheta.
Kier. — Kierownik.
K. jub. — Kapłan jubilat.
Koad. — Koadjutor (ja).
Kol. — Kolegjata (cki).
Kom. — Komenda (rz, rjusz).
Koop. — Kooperator.
Kośc. — Kościół (elny).
K. t. — Kandydat teologji.
Kur. — Kurat.
Lic. t. — Licencjat teologji.
L. k. — Liczba katolików.
M. — Miasto (eczko).
Mag. t. — Magister teologji.
Mag. p. k. — Magister prawa kanonicznego.
Mans. — Mansjonarz (jusz).
Metr. — Metropolja (italny).
Not. — Notarjusz.
Orat. — Oratorjum.
Odzn. — Odznaczony.
O. gr. — Obrządek grecki.
O. ł. — Obrządek łaciński.
O. orm. — Obrządek ormiański.
P. — Poczta.
Par. — Parafja (lny).
P. o. — Pełniący obowiązki.
P. w. — Pod wezwaniem.
Patr. — Patron (at).
Pow. — Powiat.
Prał. — Prałat.
Preb. — Prebenda (rz, rjusz).
Pref. — Prefekt.
Prep. — Prepozyt.
Prob. — Proboszcz.
Prof. — Profesor.
Publ. — Publiczny.
Pwlb. — Przewielebny.
Protnot. Apost. — Protonotarjusz Apostolski.
Pryw. — Prywatny.
R. — Radca.
R. M. — Odznaczenie prawem noszenia rokiety i mantoletu.
Rek. — Rektor.
Rzecz. — Rzeczywisty.
Sekr. — Sekretarz (jat).
Sem. — Seminarjum (alny).
St. k. — Stacja kolei.
Szamb. — Szambelan.
U. — urodzony.
U. Ziem. — Urząd Ziemski.
W. — Wyświęcony.
W. koll. — Wolna kollacja (Biskupia).
Wak. — Wakujący (je).
Wik. — Wikarjusz (jat).

Pierwsza liczba po nazwisku Księdza oznacza zawsze rok urodzenia, druga wyświęcenia, przyczem pierwsze dwie cyfry oznaczające stulecia są przeważnie opuszczone.

Najwyższa hierarchja kościelna w Polsce.

METROPOLJA GNIEŹNIEŃSKO-POZNAŃSKA z Archidiecezjami Gnieźnieńską i Poznańską i Diecezją Chełmińską.

Metropolita: Arcybiskup Gnieźnieński i Poznański, z siedzibą w Poznaniu Jego Eminencja Ks. Kardynał Dr. Edmund Dalbor, **Prymas Polski.**

Biskup Sufragan Gnieźnieński: Ks. Antoni Laubitz, Biskup in part. infidel.

Biskup Sufragan Poznański: Ks. Stanisław Kostka Łukomski, Biskup in part.

Biskup Chełmiński z siedzibą w Pelplinie: J. Eksc. Ks. Dr. Augustyn Rosentreter.

Biskup Sufragan: Ks. Jakób Klunder, Biskup in part. infidel.

METROPOLJA WARSZAWSKA z Archidiecezją Warszawską i Diecezjami: Kujawsko-Kaliską, Płocką, Kielecką, Sandomierską, Lubelską, Podlaską, Łódzką i Sejneńsko-Łomżyńską.

Metropolita: Arcybiskup Warszawski Jego Eminencja Ks. Kardynał Dr. Aleksander Kakowski.

Biskup Sufragan I.: Ks. Dr. Kazimierz Ruszkiewicz, Arcybiskup in part. infidel.

Biskup Sufragan II.: Ks. Dr. Stanisław Gall, Biskup in part. infidel. **zarazem Biskup Polowy Wojsk Polskich.**

Biskup Kujawsko-Kaliski z siedzibą w Włocławku: Jego Eksc. Ks. Dr. Stanisław Kazimierz Zdzitowiecki.

Biskup Sufragan I.: Ks. Władysław Krynicki, Biskup in part. infidel.

Biskup Sufragan II.: Ks. Dr. Wojciech Owczarek, Biskup in part. infidel.

Biskup Płocki: J. Eksc. Ks. Antoni Juljan Nowowiejski.

Biskup Sufragan: Ks. Dr. Adolf Piotr Szelążek, Biskup in part. inf.

Biskup Kielecki: J. Eksc. Ks. Augustyn Łosiński.

Biskup Sufragan: wakuje.

Biskup Sandomierski: Jego Eksc. Ks. Marjan Ryx.

Biskup Sufragan: Ks. Paweł Kubicki, Biskup in part. infidel.

Biskup Lubelski: J. Eksc. Marjan Leon Fulman.

Biskup Sufragan: Adolf Józef Jełowicki, Biskup in part. infidel.

Biskup Podlaski z siedzibą w Siedlcach: J. Ekscel. Ks. Dr. Henryk Przeździecki.

Biskup Sufragan: Ks. Dr. Czesław Sokołowski, Biskup in part. inf.

Biskup Łódzki: J. Ekscel. Ks. Wincenty Tymieniecki.

Biskup Sejneńsko-Augustowski Ks. Antoni Karaś przebywa stale w części diecezji należącej do Litwy Kowieńskiej.

Biskup Sufragan, Rządca Polskiej części diecezji z siedzibą w Łomży: Ks. Romuald Jałbrzykowski, Biskup in part. infidel.

METROPOLJA LWOWSKA z Archidiecezją Lwowską i diecezjami Przemyską i Tarnowską.

Metropolita: Arcybiskup Lwowski Jego Ekscel. Ks. Dr. Bolesław Twardowski.

Biskup Sufragan wakuje.

Przebywa we Lwowie Ks. Dr. Karol Hryniewicki, Arcybiskup tytular. Pergeński b. Biskup Wileński.

W archidiecezji Lwowskiej przebywa w Buczaczu na emigracji Biskup Kamieniecki (z Kamieńca Podolskiego) Ks. Piotr Mańkowski.

Biskup Przemyski: Jego Eksc. Ks. Anatol Nowak.

Biskup Sufragan: Ks. Karol Józef Fischer, Biskup in part. inf.

Biskup Tarnowski: J. Ekscel. Ks. Dr. Leon Wałęga.

Biskup Sufragan: Ks. Dr. Edward Komar, Biskup in part. inf.

DIECEZJA KRAKOWSKA podległa bezpośrednio Stolicy Apostolskiej z przyłącz. terytorjum Spiszu i Orawy.

Książę Biskup Krakowski: Jego Ekscel. Ks. Dr. Książę Adam Sapieha.

Biskup Sufragan wakuje.

Z METROPOLJI MOHILEWSKIEJ: diecezje Wileńska, Łucko-Żytomierska, Mińska i Wikarjat Brasławski.

Metropolita: Arcybiskup Mohilewski J. Ekscel. Ks. Edward Baron Ropp, przebywa na emigracji w Warszawie.

Biskup Sufragan: Ks. Dr. Jan Cieplak, Arcybiskup in part. inf. przebywa obecnie w Rzymie.

Biskup Wileński: Jego Eksc. Ks. Dr. Jerzy Matulewicz.

Biskup Sufragan: Ks. Kazimierz Mikołaj Michalkiewicz, Biskup in part.

Biskupi Sufragani w Trokach i Brześciu n. Bugiem wakują.

Przebywa w Wilnie Ks. Władysław Bandurski, Biskup in part. infidel., b. Biskup Sufragan Archidiecezji Lwowskiej.

Biskup Łucko-Żytomierski z siedzibą w Łucku: J. Ekscel. Ks. Dr. Ignacy Dubowski.

Biskup Sufragan Ks. Dr. Michał Godlewski, Biskup in part inf.

Biskup Miński z siedzibą w Nowogródku: J. Ekscel. Ks. Zygmunt Łoziński.

Wikarjusz Generalny dla polskiej części diecezji Kowieńskiej: Ks. Piotr Mańkowski, Prob. par. Słobódka Zawierska w powiecie Brasławskim.

ADMINISTRACJA APOSTOLSKA DLA POLSKIEGO GÓRNEGO ŚLĄSKA.

Administrator Apost.: Jego Eksc. Ks. Dr. August Hlond.

Z DIECEZJI WROCŁAWSKIEJ PODLEGŁEJ BEZPOŚREDNIO STOLICY APOSTOLSKIEJ:

Wikarjat Generalny dla Śląska Cieszyńskiego w Cieszynie.

Wikarjusz Generalny i Oficjał: J. Wysok. Ks. Jerzy Kolek.

OBRZĄDKI WSCHODNIE:

Arcybiskup Metropolita Ormiański z siedzibą we Lwowie: J. Eksc. Ks. Dr. Józef Teodorowicz.

Arcybiskup Metropolita Obrz. Gr. Kat. z siedzibą we Lwowie: J. E. Ks. Andrzej Szeptycki.

Biskup obrz. grecko-kat. z siedzibą w Przemyślu: J. E. Ks. Józefat Kocylowski.

Biskup obrz. gr.-kat. z siedzibą w Stanisławowie: J. E. Ks. Jerzy Chomyszyn.

Nuncjatura Stolicy Apostolskiej

I. Kl.

dla Rzeczypospolitej Polskiej

Warszawa — Aleja Batorego (Szucha) 10.

Nuncjusz Apostolski

Jego Ekscelencja X. Wawrzyniec Lauri

Arcybiskup tyt. Efezki, Dr. teologji, filozofji i obojga praw

ur. w Rzymie w r. 1864, wyśw. w r. 1887, konsekr. w r. 1917.

Audytor Nuncjatury:

X. Dr. Karol Chiarlo

Tajny Szambelan Jego Świątobliwości ur. 1881, wyśw. 1905.

Sekretarz Nuncjatury:

X. Karol Colli

ur. w r. 1890, wyśw. 1913 r.

Metropolja Gnieźnieńsko-Poznańska

z Archidiecezjami Gnieźnieńską, Poznańską i Diecezją Chełmińską.

Metropolita: Arcybiskup Gnieźnieński i Poznański: J. Emin. Ks. Kardynał Dr. Edmund Dalbor, **Prymas Polski.**

Biskup Sufragan Gnieźnieński: Najprzewiel. Ks. Antoni Laubitz, Biskup in part. infidel ur. 1861 r., wyśw. 1888, mian. Bisk. 1924 r. i konsekr. w r. 1925.

Biskup Sufragan Poznański: Najprzewiel. Ks. Stanisław Kostka Łukomski, Biskup in part. infidel. ur. 1874 r., wyśw. 1898, mian. Bisk. i konsekr. 1920 r.

Archidiecezja Gnieźnieńska.

Kościół metropolitalny Gnieźnieński p. w. Najśw. Marji P.

Kapituła metr.

Prepozyt: Najprzew. Ks. Biskup Sufragan Gnieźnieński Antoni Laubitz, Biskup in part. infidel., Wikarjusz Generalny, ur. 1861, wyśw. 1888.

Kanonicy rzeczywiści:
1. Pwlb. Leon Kretschmer, Prał. dom. J. Św. u. 1851, w. 1874.
2. Najprzew. Ks. Biskup in. p. i. Wilhelm Kloske, em. Biskup Sufragan Gnieźnieński, u. 1852, w. 1877.
3. Pwlb. Leon Fuhrmann, u. 1875, w. 1899.
4. Pwlb. Stanisław Krzeszkiewicz, u. 1868, w. 1897.
5. Pwlb. Stanisław Kopernik, u. 1864, w. 1889.
6. Pwlb. Arkadjusz Lisiecki, u. 1880, w. 1904.

Kanonicy honorowi:
1. Pwlb. Jerzy Beyer, prob. w Łęgowo-Tarnowo.
2. Pwlb. Jan Hohmann, prob. w Sobótce.

Kolegjum Penitencjarzy:
1. Stanisław Tłoczyński, 1881, 1909.
2. Antoni Kolczewski, 1869, 1894.

Kolegjum Wikarjuszów:
1. Maksymiljan Koncewicz, 1890, 1914.
2. Stanisław Gałecki, 1896, 1923.
3. i 4. wak.

Kolegjum Mansjonarzy:
1. Stanisław Tłoczyński j. w.
2. Antoni Kolczewski j. w.
3. Maksymiljan Koncewicz j. w.
4. Stanisław Gałecki j. w.

Kościół kolegjacki p. w. św. Jerzego w Gnieźnie.

Prepozyt: Kap. metr.

Kanonicy komendarjusze: 1. Stanisław Tłoczyński j. w., 2. Antoni Kolczewski j. w., 3. Leon Łagoda j. n.

Kolegjum Psałterzystów: Wikarjusze i Mansjonarze j. w.

Kolegjum Wikarjuszów: Mansjonarjusze j. w.

Zarząd archidiecezji:

Kurja Arcybiskupia — w Poznaniu.

Sąd administracyjny:

A. — Radcy: 1. Pwlb. Andrzej Ussorowski, prob. w Kwieciszewie, 2. Pwlb. Jan Wiśniewski, dziekan, prob. z Łubowa, 3. Bronisław Greinert, dziekan, prob. w Gębicach.

B. — Egzaminatorzy: Egzaminatorzy prosynodalni.

Konsystorz Arcybiskupi:

Wikarjusz Generalny: Najprzew. Ks. Biskup Sufragan Antoni Laubitz.

Radcy: 1. Pwlb. Stanisław Kopernik j. w. 2. Pwlb. Antoni Duliński j. n., 3. i 4. — wak.

Inni funkcjonarjusze: Antoni Kolczewski, dyr. kancel. kons., Maksymiljan Koncewicz, rejestrator, Józef Zakaszewski, skarbnik, Jan Likowski, urz. kanc., Marcin Garniec, kursor.

Egzaminatorzy prosynodalni:
1. Leon Kretschmer.
2. Jerzy Beyer.
3. Leon Fuhrmann.
4. Stanisław Krzeszkiewicz.
5. Stanisław Kopernik.

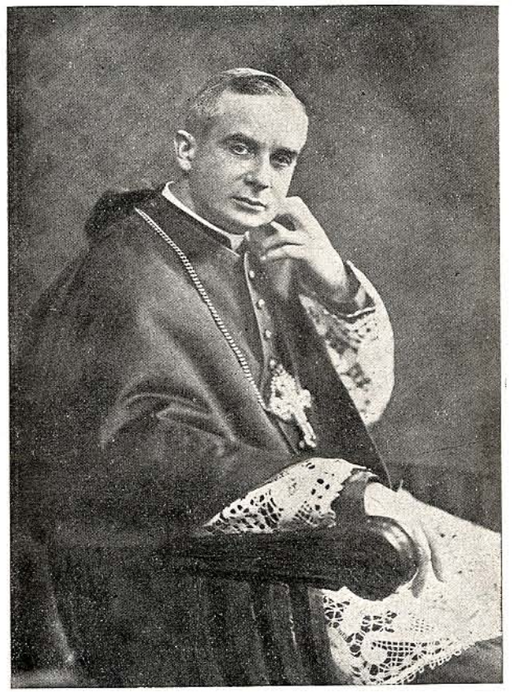

Jego Eminencja Ks. Kardynał Dr. Edmund Dalbor

Arcybiskup Gnieźnieński i Poznański

Prymas Polski

Legat urodzony, Metropolita i. t. d.

ur. w r. 1869, wyśw. na Kapłana w r. 1893, nominowany, konsekrowany i intronizowany jako Arcybiskup Gnieźnieński i Poznański w r. 1915, kreowany Kardynałem w r. 1919.

6. Antoni Duliński.
7. Jan Opieliński.
8. Stanisław Okoniewski.

Cenzorowie książek:
1. Biskup i. p. i. Wilhelm Kloske.
2. Leon Kretschmer.
3. Stanisław Krzeszkiewicz.
4. Stanisław Okoniewski.
5. Stanisław Kopernik.
6. Jan Opieliński.
7. Ludwik Sołtysiński.
8. Jan Piotrowicz.
9. Antoni Duliński.

Sąd Arcybiskupi.
Oficjał i Prezes: Antoni Duliński, 1866, 1893.
Sędziowie prosynodalni: 1. Jerzy Beyer, 2. Jan Hohmann, 3. Leon Fuhrmann, 4. Stanisław Kubski, 5. Zygmunt Wierzbicki, 6. Witold Nowakowski, 7. Tadeusz Malczewski, 8. Konstanty Nowak, 9. Marceli Kowalski, 10. Mateusz Zabłocki.
Promotor sprawiedliwości: — Arkadjusz Lisiecki.
Obrońca węzła małżeńsk. — Stanisław Krzeszkiewicz.
Notarjusz: — Antoni Kolczewski.

Seminarjum duchowne.
Delegaci: a) dla porządku — Marceli Kowalski.
b) dla zawiadywania majątkiem — Leon Raczkowski, Stanisław Kubski.
Profesorowie: 1. Stanisław Kopernik, Rektor, 2. Stanisław Krzeszkiewicz, Wicerektor, 3. Arkadjusz Lisiecki, kan. metr.
Nauczyciel śpiewu — Stanisław Tłoczyński.

Konwikt arcybiskupi dla chłopców:
Kurator: Ks. Biskup Sufragan Antoni Laubitz.
Prefekt: Leon Łagoda, 1894, 1916.

Godności papieskie:
Prałaci domowi J. Św.: 1. Leon Kretschmer, kan. metr. 2. Tadeusz Malczewski, dziekan, prep. kośc. par. p. w. św. Marcina i św. Mikołaja w Bydgoszczy.
Szambelani J. Św.: a) ponadliczbowi: Stanisław Krzeszkiewicz, kan. metr., Stanisław Okoniewski, dziekan, Teodor Taczak, Dr. t., zajęty duszpasterstwem we Francji;
b) honorowi: Andrzej Ussorowski, dziekan em., prob. w Kwieciszewie.

Dziekani

1. Dziek. Gnieźnieński: Ks. Mateusz Zabłocki, Prep. kośc. par. św. Trójcy w Gnieźnie.
2. Dziek. Bydgoski miejski: Ks. Tadeusz Malczewski, Prał. dom. J. Św., Prep. kośc. par. św. Marcina i Mikołaja w Bydgoszczy.
3. Dziek. Bydgoski podmiejski: Ks. Antoni Tyrakowski, Prob. w Mąkowarsku.
4. Dziek. Czermiński: Ks. Dr. Kazimierz Głowiński, Prob. w Żegocinie.
5. Dziek. Gniewkowski: Ks. Władysław Czarnecki, Prob. w Murzynnie.
6. Dziek. Janówiecki: Ks. Teofil Jany, Prob. w Sokolnikach.
7. Dziek. Inowrocławski: Ks. Stanisław Okoniewski, Szamb. J. Św., Prep. w Kościelcu.
8. Dziek. Kcyński: Ks. Dr. Jan Opieliński, Prep. w Kcyni.
9. Dziek. Krotoszyński: Ks. Jan Gałecki, Prep. w Sulmierzycach.
10. Dziek. Kruszwicki: Ks. Karol Schwarz, Prob. w Sławsku Wielkim.
11. Dziek. Łekneński: Ks. Maksymiljan Gutsche, Prob. w Panigródzu.
12. Dziek. Łobżenicki: Ks. Józef Śmigielski, Prob. w Runowie.
13. Dziek. Nakielski: Ks. Ludwik Robowski, Prob. w Sadkach.
14. Dziek. Ołobocki: Ks. Józef Rupiński, Prob. w Gostyczynie.
15. Dziek. Pleszewski: Ks. Łukasz Bembenek, Prob. w Tursku.
16. Dziek. Pobiedziski: Ks. Jan Wiśniewski, Prob. w Łubowie.
17. Dziek. Powidzki: Ks. Karol Słubicki, Prob. w Graboszewie.
18. Dziek. Rogowski: Ks. Karol Suszczyński, Prob. w Gorzycach.
19. Dziek. Trzemeszniński: Ks. Bronisław Greinert, Prob. w Gębicach.
20. Dziek. Wrzesiński: Ks. Feliks Fierek, Prep. we Wrześni.
21. Dziek. Żniński: Ks. Michał Rólski, Prob. w Szczepanowie.

1. Dekanat Gnieźnieński.

Dziekan: Mateusz Zabłocki, prep. kość. par. św. Trójcy w Gnieźnie.

GNIEZNO, m. o. p., st. k. i pow. loco.

Kośc. metr. i par.
Prob. — Ks. Biskup Sufr. Antoni Laubitz.
Adm. — Maksymiljan Koncewicz, j. w.
L. k. — 526.

Kośc. par. p. w. św. Trójcy.
Prep. — Mateusz Zabłocki, dziekan, j. w. 87, 13.
Mans. i wik. I. — Brunon Schmidt, 95, 22.
Mans. i wik. II. — Henryk Lewandowski, 96, 22.
Wik. III. — Augustyn Rauhut, 88, 18, kat. w szkole niem.
Kapel. — Marcin Krawczak, em., 85, 13.
Antoni Berek, kat. gim., 91, 16.
Józef Tomiak, kapel. wojsk., 90, 14.
Patr. — w. koll. L. k. — 16 700.

Kośc. par. p. w. św. Wawrzyńca.
Prob. — Józef Chilomer, 85, 13, As. II. dziek.
Wik. I. — Mieczysław Bogacz, 98, 23.
Wik. II. — wak.
Antoni Ludwiczak, dyr. „Uniwersytetu Ludowego" w Dalkach, 1878, 1903.
Aleksander Sobaszek, kat. w Sem. męsk., 95, 19.
Patr. — w. koll. L. k. — 8 000.

Kośc. par. p. w. św. Michała.
Prob. — Franciszek Napierała, As. I. dziek., 78, 03.
Przebywa — Ludwik Leichert, 51, 90.
Patr. — pryw. L. k. — 5 020.

2. Dekanat Bydgoski miejski.

Dziekan: Tadeusz Malczewski, Prał. dom. J. Św., prep. kośc. par. p. w. św. Marcina i Mikołaja w Bydgoszczy.

BYDGOSZCZ, m., o. p., st. k. i pow. loco.

Kośc. par. p. w. św. Marcina i św. Mikołaja.
Prep. — Tadeusz Malczewski, dziekan, 73, 98.

Wik. I. — Jan Jachecki, 86, 14.
Wik. II. — Mieczysław Łapka, 96, 21.
Wik. III. — Edmund Niziołkiewicz, 92, 22.
Tadeusz Zieliński, kat. gim. klas., 86, 13.
Michał Kozal, kat. gim. żeńsk. hum., 93, 18.
Wacław Pacewicz, dyr. i kat. gim. pryw., 80, 05.
Zygmunt Wiszniewski, kapel. wojsk., 82, 07, rek. kośc. OO. Bernardynów.
Kośc. fil. p. w. św. Ignacego.
Preb. I. i rek. — Maksymiljan Heymann, 86, 11, kat. gim. niem.
Preb. II. — Alojzy Kaluschke, kat. w szkole żeńsk., 91, 13.
Kapel. — Jan Wiśliński, 92, 18.
Patr. — Magistrat miasta. L. k. — 20 000.

Kośc. par. p. w. św. Trójcy.
Adm. — Leon Płotka, 89, 12.
Wik. I. — Franciszek Hanelt, 94, 22.
Wik. II. — Zygmunt Fiedler, 98, 22.
Wik. III. — Wojciech Głuszek, 97, 22.
Jan Filipiak, dyr. katol. Sem. naucz. męsk., not. dek., 81, 09.
Leon Kaja, kat. w katol. Sem. naucz. męsk., 93, 20.
Czesław Pałkowski, kat. gim. żeńsk., 88, 14.
Patr. — w. koll. L. k. — 25 000.

Kośc. par. p. w. Najsł. Serca Jezusowego.
Prep. — Narcyz Putz, As. I. dziek., 77, 01.
Wik. I. — Bolesław Smorowski, 89, 16.
Wik. II. — Józef Łuczak, 99, 23.
Jerzy Grecksch, r. hon., as. II. dziek., prof. i kat. gim. niem., 75, 99.
Jan Klein, archiwarjusz, 85, 10.
Lucjan Kukulka, kat. gim. hum., 93, 17.
Stanisław Lipiński, kat. gim. kls. z diec. Chełmińskiej, 77, 06.
Kazimierz Szulc, prob. em., 68, 91.
Kongreg. św. Ducha.
Superjor — O. Zygmunt Rydlewski, dziek. wojsk. em., 68, 92.
Patr. — w. koll. L. k. — 20 000.

Parafja p. w. Matki B. Nieust. Pomocy (Szwederowo), jako kościół paraf. tymczas. Oratorjum publicz.
Adm. — Jan Konopczyński, 83, 11.
Wik. — Feliks Dziadzia, rezydent, 90, 13.
Patr. — w. koll. L. k. — 15 000.

Parafja p. w. św. Wincentego a Paulo (Bielawki), kośc. par. w budowie, jako tymczas. kośc. par. — Oratorjum publicz.
Adm. — dziekan.
Wik. (tymcz.) — Józef Jaworski, 81, 10, z Ameryki Półn., dziek. wojsk. em.
Edmund Gruchała, kat. gim. mat., 85, 13.
Wiktor Szyłkiewicz, kat. w szkole wojsk., z diec. Wileńskiej, 81, 06.
Patr. — w. koll. L. k. — 8 000.

Parafja p. w. Wnieb. N. M. P. (Brzoza-Przyłęka) jako tymcz. kośc. par. — Oratorjum publicz.
Adm. in tempor. — Adm. ze Szwederowa.
Adm. in spirit. — Stanisław Jan Budrys, 89, 16.
Patr. — w. koll. L. k. — 1 800.

3. Dekanat Bydgoski podmiejski.

Dziekan: Antoni Tyrakowski, prob. w Mąkowarsku.

DĄBRÓWKA NOWA i STRZELEWO, o. p. i st. k. Strzelewo, pow. Bydgoszcz.
Prob. — Jan Krzewiński, Not. dek., 75, 01.
Patr. — Urząd Ziemski. L. k. — 2 500.

ŁĄSK WIELKI, o. p. Buszkowo st. k. Koronowo lub Wilcza Góra, pow. Bydgoszcz.
Prob. — Leon Gawłowicz, 73, 98.
Patr. — w. koll. L. k. — 980.

MĄKOWARSKO, o. p. i st. k. loco, pow. Bydgoszcz.
Prob. — Antoni Tyrakowski, dziekan, 74, 98.
Patr. — miesz. L. k. — 2 466.

ŚLESIN (k.Nakła), o. p. loco, st. k. Nakło, pow. Bydgoszcz.
Prob. — Stanisław Płoszyński, As. II. dziek., 79, 06.
Patr. — pryw. L. k. — 2 969.

SAMSIECZNO, fil. kośc. w Ślesinie.

SUCHARY, o. p. Nakło, pow. Wyrzysk, Orat. półpubl.
Kongr. OO. Pallotynów.
Kongr. OO. Pallotynów.
Rektor: O. Augustyn Zaraza, 79, 05.
O. Augustyn Rolbieski, 93, 23.
O. Franciszek Wordowski, 97, 24.

WĄWELNO, o. p. i st. k. loco, pow. Wyrzysk.
Prob. — Juljan Meger, As. I. dziek., 72, 99.
Patr. — Urząd Ziemski. L. k. — 1 200.

WIERZCHUCIN KRÓL., p. i st. k. loco, pow. Bydgoszcz.
Prob. — Bolesław Paluchowski, 75, 99.
Patr. — w. koll. L. k. — 1 600.

4. Dekanat Czermiński.

Dziekan: Dr. Kazimierz Głowiński, prob. w Żegocinie.

BRONISZEWICE, p. Broniszewice Nowe, st. k. i pow. Pleszew.
Prob. — Józef Kledzik, 88, 13.
Patr. — Urząd Ziemski. L k. — 424.

BRONISZEWICE NOWE, p. loco, st. k. i pow. Pleszew.
Prob. — Maksymiljan Heymann, 86, 11.
Patr. — U. Ziem. L. k. — 1 014.

CZERMIN, p. loco, st. k. i pow. Pleszew.
Prob. — Piotr Łagoda, Not. dek., 79, 04.
Patr. — Rząd. L. k. — 2 895.

GRODZISKO n. Prosną, p. loco, st. k. i pow. Pleszew.
Prep. — Dr. Przemysław Wilkoński, As. II. dziek., 59, 85.
Patr. — pryw. L. k. — 2 365.

KOTLIN, p. i st. k. loco, pow. Jarocin.
Prob. — Kazimierz Janke, 83, 10.
Patr. — pryw. L. k. — 1 192.

KRETKÓW, p. Żerków, st. k. loco, pow. Jarocin.
Prob. — Wacław Szałkowski, 89, 13.
Patr. — pryw. L. k. — 1 730.

LENARTOWICE, p., st. k. i pow. Pleszew.
Prob. — Juljan Zeidler, As. I. dziek. i Rewizor budowli kośc., 58, 84.
Patr. — pryw. L. k. — 620.

MAGNUSZEWICE, p. i st. k. Witaszyce, pow. Jarocin.
Kur. — prob. w Kotlinie.
Patr. — pryw. L. k. — 1 030.

STRZYDZEWIEC, p. Sławoszew, st. k. Kotlin lub Racendów, pow. Jarocin.
Prob. — Dr. Karol Strauss, 83, 11.
Patr. — U. Ziem. L. k. — 1 363.

RACENDÓW.
Kośc. fil. par. w Strzydzewcu.

TWARDÓW, p. Witaszyce, pow. Jarocin.
Kur. — prob. z Witaszyc, archidiec. Poznańskiej.
Patr. — pryw. L. k. — 1 095.

WIECZYNEK, p. Żegocin, st. k. i pow. Pleszew.
Orat. publ., kur. kur. — prob. w Żegocinie.
Patr. — U. Ziem. L. k. — 394.

ŻEGOCIN, p. loco, st. k. i pow. Pleszew.
Prob. — Dr. Kazimierz Głowiński, dziekan, 62, 88.
Patr. — pryw. L. k. — 1 926.

5. Dekanat Gniewkowski.

Dziekan: Władysław Czarnecki, prob. w Murzynnie.

BRANNO.
Kościoła niema, kur. — prob. w Murzynnie.
Patr. — pryw. L. k. — 622.

BRUDNIA, p. Ośniszczewko, st. k. i pow. Inowrocław.
Kościół zniszczony. Adm. — Adm. w Pieraniu.
Patr. — w. koll. L. k. — 870.

CHLEWISKA, p. Dąbrowa Biskupia, st. k. i pow. Inowrocław.
Kom. — Teofil Mielcarski, As. I. dziek., 47, 72.
Patr. — w. koll. L. k. — 1 406.

GNIEWKOWO, m., p. i st. k. loco, pow. Inowrocław.
Prep. — Stanisław Wiliński, Not. dek., 78, 02.
Patr. — Rząd. L. k. — 5 000.

GÓRA, p. Pieranie, st. k. i pow. Inowrocław.
Prob. — Franciszek Matuszewski, 85, 16.
Patr. — pryw. L. k. — 2 762.

GRABIE, p. loco, st. k. Gniewkowo, pow. Toruń.
Prob. — Czesław Lison, 87, 12.
Patr. — Rząd. L. k. — 3 162.

MURZYNNO, p. loco, st. k. Gniewkowo, pow. Inowrocław.
Prob. — Władysław Czarnecki, dziekan, 61, 89.
Patr. — Rząd. L. k. — 1 073.

OSTROWO k. Gniewkowa, p. i st. k. Wierzchosławice, pow. Inowrocław.
Prob. — Dr. Kazimierz Miaskowski, 75, 98.
Patr. — pryw. L. k. — 1 094.

PARCHANIE, p. loco, st. k. i pow. Inowrocław.
Prob. — Ignacy Włodarczyk, 77, 01.
Patr. — w. koll. L. k. — 1 508.

PIERANIE, p. loco, st. k. i pow. Inowrocław.
Adm. — Tadeusz Farulewski, 85, 11.
Patr. — pryw. L. k. — 1 400.

PŁONKOWO, p. Rojewo, st. k. Gniewkowo, pow. Inowrocław.
Adm. — Dr. Leon Śniśniewicz, 91, 17.
Patr. — pryw. L. k. — 3 000.

PODGÓRZ, p. loco, st. k. i pow. Toruń.
Prep. — Józef Domachowski, 76, 01.
Patr. — pryw. L. k. — 7 000.

STAWKI, p. Toruń II.
Kolegjum kongr. Redemptorystów, Orat. publ.
Sup. — O. Adolf Żółtowski, 70, 96.
O. Antoni Grabe, 75, 02.
O. Franciszek Szpila, 63, 02.
O. Zygmunt Ober, 81, 07.
O. Wiktor Wazona, 82, 06.
O. Marceli Polakowski, 83, 06.
O. Wincenty Spirra, 91, 15.
O. Stanisław Solarz, 94, 20.
O. Franciszek Nowakowski, 97, 23.

SOLEC, m. p. i st. k. loco, pow. Bydgoszcz.
Prob. — Jan Mąkowski, 78, 03.
Rez. — Jan Jarzębiński, kan. em. z diec. tarnowskiej.
Patr. — Rząd. L. k. — 3 200.

SZADŁOWICE, p. i st. k. Wierzchosławice, pow. Inowrocław.
Prob. — Józef Jagalski, As. II. dziek.
Patr. — w. koll. L. k. — 2 156.

6. Dekanat Janówiecki.

Dziekan: Teofil Jany, prob. w Sokolnikach.

DĘBNICA, p. Działyń, st. k. loco, pow. Gniezno.
Kom. — Edmund Klitsche, 89, 13.
Patr. — pryw. L. k. — 1 800.

JANÓWIEC m., p. i st. k. loco, pow. Żnin.
Prob. — Teodor Noak, Not. dek., 78, 03.
Wik. — Juljan Bartkowski, 85, 14, z Ameryki Północ.
Patr. — U. Ziem. L. k. — 3 500.

KŁECKO, m., p. i st. k. loco, pow. Gniezno.
Prep. — Zygmunt Wierzbicki, 77, 00, As. II. dziek., sędzia prosynod.
Patr. — Rząd. L. k. — 3 200.

KOŁDRĄB, p. i st. k. Janówiec, pow. Żnin.
Prob. — Władysław Kuiński, 79, 09.
Patr. — U. Ziem. L. k. — 1907.

ŁAGIEWNIKI, p. Łagiewniki kośc., st. k. Olekszyn, pow. Gniezno.
Prob. — Karol Mały, 80, 05.
Patr. — Rząd. L. k. — 460.

ŁOPIENNO, p. i st. k. loco, pow. Wągrówiec.
Prob. — Józef Gierłowski, As. I. dziek., 72, 97.
Patr. — miesz. L. k. — 2 560.

MIEŚCISKO m., p. i st. k. loco, pow. Wągrówiec.
Prob. — Konstanty Nowak, sędzia prosyn., 73, 97.
Patr. — Rząd. L. k. — 2 230.

MODLISZEWKO, p. loco, st. k. i pow. Gniezno.
Prob. — Leon Formanowicz, 78, 02.
Patr. — pryw. L. k. — 1 275.

PODLESIE KOŚCIELNE, p. i st. k. Popowo kośc. pow. Wągrówiec.
Kom. — prob. w Popowie.
Patr. — pryw. L. k. — 535.

POMARZANY, p. Jaroszewo, st. k. Olekszyn, pow. Gniezno.
Kom. — prob. w Łagiewnikach.
Patr. — pryw. L. k. — 209.

POPOWO KOŚCIELNE, p. i st. k. loco, pow. Wągrówiec.
Prob. — Tadeusz Wierbiński, 83, 07.
Patr. — Rząd. L. k. — 2 000.

RACZKOWO, p. i st. k. Popowo kościelne, pow. Wągrówiec.
Kom. — Stanisław Fengler, 86, 11.
Patr. — pryw. L. k. — 1 556.

Kośc. fil. w Jabłkowie.
Orat. półpubl. w Antoniewie „Krajowy Zakład Wychowawczy", Kongr. Salezjanów, p. i st. k. Skoki.
Dyr. — O. Piotr Wiertelak, 81, 09.
O. Piotr Korda, 82, 11.
O. Andrzej Kałużny, 89, 24.

SOKOLNIKI, p. i st. k. Kłecko, pow. Gniezno.
Prob. — Teofil Jany, dziekan, 58, 82.
Patr. — U. Ziem. L. k. — 1 320.

SKÓRKI, kośc. fil. par. Kołdrąb.

7. Dekanat Inowrocławski.

Dziekan: Stanisław Okoniewski, Szamb. J. Św., prep. w Kościelcu.

DŻWIERZCHNO, p. i st. k. Złotniki Kujawskie, pow. Inowrocław.
Kur. — prob. w Tucznie.
L. k. — 739.

INOWROCŁAW, m., p., st. k. i pow. loco.
Kośc. par. p. w. N. M. P.
Prep. — Stanisław Kubski, r. hon., sędzia prosyn., 76, 00.
Wik. I. — Aleksander Różek, 98, 23.
Wik. II. — wak.
Władysław Demski, 84, 10, kat. gim. męsk.
Franciszek Marlewski, kat. gim. żeńsk., 93, 19.
Józef Niemir, kat., 75, 00.
Leopold Pilipowski, z diec. kamienieckiej, kapel. wojsk., 94, 18.
Jan Szukalski, kat. Sem., 90, 14.
Dezyderjusz Wróblewski, kat. gim., 93, 16.
Patr. — w. koll. L. k. — 12 000.

Kośc. par. p. w. św. Mikołaja.
Prep. — Bohdan Gordon, 88, 12.
Wik. I. — Władysław Buchwald, 95, 19.
Wik. II. — Czesław Garstecki, 96, 22.
Patr. — Rząd. L. k. — 9 000.

Parafja p. w. św. Józefa.
Kośc. niema, par. pod pieczą prep. z kośc. par. N. M. P.
Patr. — w. koll. L. k. — 4 000.

Parafja p. w. św. Antoniego z Padwy na Szymborzu.
Kośc. niema, kur. — prep. kośc. par. św. Mikołaja.
L. k. — 5 000.

JAKSICE, p. i st. k. loco, pow. Inowrocław.
Prob. — Innocenty Niewitecki, As. I. dziek., 73, 97.
Patr. — Rząd. L. k. — 1 114.

KOŚCIELEC, p. i st. k. loco, pow. Inowrocław.
Prep. — Stanisław Okoniewski, dziekan, 70, 95.
Wik. — Kazimierz Sokołowski, 94, 19.
Patr. — pryw. L. k. — 3 400.

LISSEWO KOŚCIELNE, p. i st. k. Złotniki Kujawskie, pow. Inowrocław.
Prob. — Maksymiljan Arndt, 81, 09.
Patr. — U. Ziem. L. k. — 2 878.

LISZKOWO, p. Złotniki Kujawskie, st. k. Jaksice, pow. Inowrocław.
Prob. — Józef Bykowski, 77, 04.
Patr. — pryw. L. k. — 2 350.

ŁABISZYN, m., p. loco, st. k. Brzoza, pow. Szubin.
Prep. — Teofil Kłos, 76, 00.
Wik. — Leon Sroka, 93, 22.
Patr. — pryw. L. k. — 5 150.

ORŁOWO, p., st. k. i pow. Inowrocław.
Prob. — Kazimierz Laskowski, As. II. dziek., 62, 85.
Patr. — Rząd. L. k. — 620.

PĘCHOWO, p. i st. k. Złotniki Kujawskie, pow. Inowrocław.
Kur. — prob. w Lissewie.
Patr. — Rząd. L. k. — 1 194.

TUCZNO, p. i st. k. Jaksice, pow. Inowrocław.
Prob. — Władysław Pomianowski, Not. dek., 82, 08.
Wik. — Piotr Sobiech, wyśw. 1923.
Patr. — pryw. L. k. — 1 500.

ZŁOTNIKI KUJAWSKIE, p. i st. k. loco, pow. Inowrocław.
Kur. — prob. z Tuczna.
Patr. — w. koll. L. k. — 850.

8. Dekanat Kcyński.

Dziekan: Dr. Jan Opieliński, kan. kol. Kruszwickiej, Prep. w Kcyni.

BRZYSKORZYSTEW, p., st k. i pow. Żnin.
Prob. — Mieczysław Czyżak.
Kapel. — Marceli Słupiński, z Ameryki Północnej, 77, 02.
Patr. — U. Ziem. L. k. — 1 150.

CHOJNA, p. Smogulec, st. k. Gołańcz, pow. Wągrówiec.
Prob. — Józef Duczmal, 79, 02.
Patr. — pryw. L. k. — 1 102.

CHOMĘTOWO, p. i st. k. Wąsosz, pow. Szubin.
Prob. — Michał Budziak, Not. dek., 69, 96.
Patr. — U. Ziem. L. k. — 1 525.

GOŁAŃCZ, m., p. i st. k. loco, pow. Wągrówiec.
Prob. — Maksymiljan Szukała, 71, 94.
Wik. — Feliks Kaszuba, 96, 23.
Patr. — pryw. L. k. — 2 700.

JAKTOROWO, p. Lipia Góra, st. k., Szamocin, pow. Chodzież.
Kom. — Egidjusz Sutarski, 82, 11.
Patr. — pryw. L. k. — 1 569.

KCYNIA, m., p. i st. k. loco, pow. Szubin.
Prep. — Jan Nepom. Opieliński, dziekan, 58, 85.
Wik. — wak.
Wiktor Preys, kat. i rektor szkoły metod., 87, 12.
Antoni Budny, kat. sem. męsk., 93, 17.
Patr. — Kap. Metr. Gnieźn. L. k. — 5 600.

RYNARZEWO, m., p. i st. k. loco, pow. Szubin.
Prob. — Mieczysław Buławski, 85, 09.
Patr. — pryw. L. k. — 2 000.

SAMOKLĘSKI, p. Tur, st. k. i pow. Szubin.
Adm. — Stanisław Sobociński, 89, 14.
Patr. — pryw. L. k. — 1 330.

SŁUPY, p. Królikowo, st. k. Wąsosz, pow. Szubin.
Prob. — Jan Szymański, 89, 12.
Patr. — pryw. L. k. — 1 404.

SMOGULEC, p. loco, st. k. Gołańcz, pow. Wągrówiec.
Prob. — Marcin Zenker, 89, 14.
Patr. — pryw. L. k. — 2 500.

SZARADOWO, p. i st. k. Zalesie, pow. Szubin.
Prob. — Stefan Rudnicki, 78, 05.
Patr. — pryw. L. k. — 1 050.

SZUBIN, m., p., st. k. i pow. loco.
Prep. — Ludwik Sołtysiński, r. hon., Cenzor książek, 46, 73.
Wik. — Korneljusz Wierzbicki, 98, 23.
Patr. — pryw. L. k. — 3 959.

9. Dekanat Krotoszyński.

Dziekan: Jan Gałecki, prep. w Sulmierzycach.

BASZKÓW, p. loco, st. k. i pow. Krotoszyn.
Prob. — Mieczysław Skonieczny, Not. dek., 82, 08.
Patr. — pryw. L. k. — 2 100.

KOBIERNO, p., st. k. i pow. Krotoszyn.
Prob. — Ludwik Reszelski, 82, 07.
Wik. — wak.
Patr. — pryw. L. k. — 4 200.

KOBYLIN, m., p. i st. k. loco, pow. Krotoszyn.
Prep. — Edward Zalewski, Wicedziekan, 76, 99.
Wik. — Feliks Langner, 66, 95.
Patr — pryw. L. k. — 2 800.

KROTOSZYN, m., p., st. k. i pow. loco.
Prep. — Kazimierz Stankowski, As. II. dziek., 78, 03.
Wik. I. — Walerjan Zimmer, 89, 14.
Wik. II. — Aleksander Sterczewski, 01, 23.
Bolesław Ciszak, kat. gim., 92, 17.
Paweł Kunze, kat. gim. niem., 76, 03.
Marjan Michałkiewicz, kat. sem. męsk., 91, 14.
Patr. — pryw. L. k. — 12 500.

SULMIERZYCE, m., p. loco, st. k. i pow. Odolanów.
Prep. — Jan Gałecki, dziekan, r. hon., k. jub., 45, 71.
Wik. — Witold Sędłak, 74, 02.
Patr. — pryw. L. k. — 4 620.

CHWALISZEWO, p. Sulmierzyce.
Kośc. fil. par. Sulmierzyce.

WYGANÓW, pow. Koźmin, p. i st. k. Kobylin, pow. Krotoszyn.
Prob. — Franciszek Polczyński, As. I. dziek., 47, 74.
Patr. — pryw. L. k. — 1 361.

ZDUNY, m., p. i st. k. loco, pow. Krotoszyn.
Prep. — Bolesław Jaśkowski, 84, 09.
Patr. — pryw. L. k. — 2 903.

10. Dekanat Kruszwicki.

Dziekan: Karol Schwartz, prob. w Sławsku Wielkim.

CHEŁMCE, p. loco, st. k. Kruszwica, pow. Strzelno.
Prob. — Marcin Spychałowicz, wicedziekan, kan. II. kol. Kruszwickiej, 56, 85.
Patr. — w. koll. L. k. — 2 091.

KOŚCIESZKI, p. Włostowo, st. k. loco, pow. Strzelno.
Kom. — Jan Szczepański, 80, 09.
Patr. — pryw. L. k. — 2 696.

KRUSZWICA, m., p. i st. k. loco, pow. Strzelno.
Kośc. koleg. i par., niegdyś katedr.
Prał. prep. — Stefan Schoenborn, 85, 11.
Kan. I. — Jan Opieliński, dziekan, prep. w Kcyni.
Kan. II. — Marcin Spychałowicz, prob. w Chełmcach.
Wik. — Czesław Balcerek, 96, 23.
Patr. — Rząd. L. k. — 4 731.

OSTROWO k. Gopła, p. Chełmce, st. k. Kruszwica, pow. Strzelno.
Prob. — Mieczysław Strehl, 87, 11.
Patr. — pryw. L. k. — 2 181.

OSTROWO k. Strzelna, p. Gębice, st. k. Strzelno, pow. Mogilno.
Prob. — Kazimierz Lapis, 80, 08.
Patr. — miesz. L. k. — 1 460.

PIASKI, p. Bachorce, st. k. Kruszwica, pow. Strzelno.
Prob. — Józef Domagała, 85, 12.
Patr. — pryw. L. k. — 2 273.

POLANOWICE, p. Kruszwica, st. k. loco, pow. Strzelno.
Prep. — Karol Panieński, 77, 06.
Patr. — miesz. L. k. — 1 998.

RZADKWIN, p., st. k. i pow. Strzelno.
Prob. — Jan Stefaniak, 67, 96, As. I. dziek.
Patr. — miesz. L. k. — 1 419.

SIEDLIMOWO, p. Wójcin, st. k. Wronowy, pow. Strzelno.
Prob. — Romuald Sołtysiński, Not. dek., 78, 04.
Patr. — wol. koll. L. k. — 1 458.

SŁAWSK WIELKI, p. i st. k. Kruszwica, pow. Strzelno.
Prob. — Karol Schwartz, dziekan, 72, 98.
Patr. — w. koll. L. k. — 2 346.

STODOŁY, p., st. k. i pow. Strzelno.
Prob. — Edmund Morkowski, 80, 04.
Patr. — miesz. L. k. — 447.

STRZELNO, m., p., st. k. i pow. loco.
Prep. — Ignacy Czechowski, 77, 01.
Wik. I. — Kazimierz Kaczmarkiewicz.
Wik. II. — wak.
Patr. — w. koll. L. k. — 7 020.

WÓJCIN, p. loco, st. k. Wronowy, pow. Strzelno.
Prob. — Feliks Skrzypiński, 78, 06.
Patr. — miesz. L. k. — 1 188.

11. Dekanat Łekneński.

Dziekan: Maksymiljan Gutsche, prob. w Panigródzu.

CZESZEWO, p. i st. k. Wapno, pow. Wągrówiec.
Kom. — Stanisław Piszczygłowa, 78, 04.
Patr. — pryw. L. k. — 1 600.

DZIEWIERZEWO, p. loco, st. k. Rusiec, pow. Żnin.
Prob. — Korneljusz Metelski, 86, 11.
Patr. — U. Ziem. L. k. — 1 000.

GRYLEWO, p. i st. k. loco, pow. Wągrówiec.
Prob. — Leon Taczak, 84, 08.
Patr. — pryw. L. k — 1 527.

KOZIELSKO, p. i st. k. Stępuchowo, pow. Wągrówiec.
Prob. — Jan Wojciechowski, 76, 02.
Patr. — pryw. L. k. — 1 584.

ŁĘGOWO-TARNOWO, p., st. k. i pow. Wągrówiec.
Prob. — Jerzy Beyer, kan. hon. kap. metr. Gnieźn., 74, 98.
Patr. — miesz. L. k. — 2 648.

ŁEKNO, m., p. loco, st. k. Rąbczyn, pow. Wągrówiec.
Prep. — Józef Steffen, As. I. dziek., k. jub., 46, 73.
Adm. — Władysław Karasiewicz, 91, 22.
Patr. — w. koll. L. k. — 2 952.

PANIGRÓDZ, p. Kcynia, st. k. loco, pow. Wągrówiec.
Prob. — Maksymiljan Gutsche, dziekan, 69, 94.
Patr. — miesz. L. k. — 1 700.

SREBRNAGÓRA, p. i st. k. Wapno, pow. Żnin.
Prob. — Jan Wawrzyniak, 67, 94.
Patr. — pryw. L. k. — 2 400.

WĄGRÓWIEC, m., p., st. k. i pow. loco.
Prep. — Władysław Wróblewski, 79, 04.
Wik. — Józef Staszak, 00, 24.
Walenty Trzybiński, kat. gim., pref. arcyb. konwiktu d. chłopców 87, 12.
Kazimierz Michalski, kat. sem. męsk., 98, 22.
Stanisław Sendys, Dr. f., kat. sem. męsk., z diec. Sandomier.
Patr. — miesz. L. k. — 7 100.

ŻOŃ, p. Pawłowo Żońskie, st. k. Kobylec, pow. Chodzież.
Prob. — Zygmunt Majewski, Not. dek., 72, 99.
Patr. — pryw. L. k. — 2 143.

12. Dekanat Łobżenicki.

Dziekan: Józef Śmigielski, prob. w Runowie.

BŁUGOWO, p. Tłukomy, st. k. Łobżenica, pow. Wyrzysk.
Adm. — Franciszek Kowaliński, 75, 03.
Patr. — pryw. L. k. — 670.

DŹWIERSZNO, p. loco, st. k. Runowo, pow. Wyrzysk.
Prob. — Rafał Szałkowski, 78, 03.
Patr. — pryw. L. k. — 2 300.

GROMADNO, p. Falmierowo, st. k. Łobżenica, pow. Wyrzysk.
Prob. — Józef Domeracki, wicedziekan, 86, 12.
Patr. — pryw. L. k. — 2 100.

ŁOBŻENICA, m., p. i st. k. loco, pow. Wyrzysk.
Adm. — Kazimierz Bukalski, 76, 04.
Rezydent — Edmund Byczyński, k. jub., 32, 63.
Patr. — pryw. L. k. — 4 500.
Kośc. fil. p. pieczą OO. Misjonarzy w Górce.
Sup. — O. Antoni Kuczera, 83, 11.
O. Wilhelm Hofman, 89, 19.
O. Franciszek Rogosz, 89, 19.

MROCZA, m., p. i st. k. loco, pow. Wyrzysk.
Prob. — Kazimierz Gidaszewski, dziek. em., As. I. dziek., 51, 76.
Patr. — Rząd. L. k. — 2 612.

RUNOWO kraińskie, p. i st. k. loco, pow. Wyrzysk.
Prob. — Józef Śmigielski, dziekan, 49, 75.
Patr. — pryw. L. k. — 950.

ZABARTOWO, p. loco, st. k. Mrocza, pow. Wyrzysk.
Adm. — Wacław Morkowski, 87, 12.
Patr. — w. koll. L. k. — 2 160.

13. Dekanat Nakielski.

Dziekan: Ludwik Robowski, prob. w Sadkach.

BIAŁOŚLIWIE, p. i st. k. loco, pow. Wyrzysk.
Adm. — Tadeusz Kopczyński, 88, 17.
Patr. — w. koll. L. k. — 2 800.

DEMBOWO, p. Sadki, st. k. Nakło, pow. Wyrzysk.
Prob. — Dionizy Bielski, 89, 12.
Patr. — pryw. L. k. — 1 690.

GLESNO, st. k. Osiek, p. i pow. Wyrzysk.
Prob. — Ignacy Kowalski, As. I. dziek., 73, 95.
Patr. — pryw. L. k. 2 010.

KOSZTOWO, st. Osiek, p. i pow. Wyrzysk.
Prob. — Klemens Zieliński, 77, 02.
Patr. — pryw. L. k. — 1 265.

KROSTKOWO, p. i st. k. loco, pow. Wyrzysk.
Adm. — Karol Glatzel, 77, 02.
Patr. — U. Ziem. L. k. — 920.

MIASTECZKO, m., p. i st. k. loco, pow. Wyrzysk.
Prob. — Feliks Niedbał, 81, 08.
Patr. — Rząd. L. k. — 2 500.

MORZEWO, p. Kaczory (Wlkp.), st. k. Dziembówko, pow. Chodzież.
Prob. — Józef Smoliński, 86, 10.
Patr. — Wik. Gener. Gnieźn. L. k. — 2 250.

NAKŁO, m., p. i st. k. loco, pow. Wyrzysk.
Prep. — Ignacy Geppert, 84, 11.
Wik. I. — Ignacy Wachowiak, 91, 17.
Wik. II. — wak.
Antoni Bajerlein, kat. gim., 92, 17.
Patr. — Rząd. L. k. — 11 500.

SADKI, p. loco, st. k. Samostrzel, pow. Wyrzysk.
Prob. — Ludwik Robowski, dziekan, 64, 89.
Patr. — Rząd alternatyw. z dziedzicami dóbr Samostrzel. L. k. — 2 876.

ŚMIŁOWO, p. loco, st. k. Kaczory, pow. Chodzież.
Prob. — Stanisław Grzęda, 82, 04.
Patr. — Rząd. L. k. — 1 200.

WYRZYSK, m., st. k. Osiek, p. i pow. loco.
Prob. — Alfons Kaczmarek, 70, 96.
Patr. — Rząd. L. k. — 2 421.

WYSOKA, m., p. loco, st. k. Białośliwie, pow. Wyrzysk.
Prob. — Filip Hoffmann, 76, 00.
Patr. — miesz. L. k. — 2 780.

14. Dekanat Ołobocki.

Dziekan: Józef Rupiński, prob. w Gostyczynie.

BISKUPICE OŁOBOCZNE, p. i st. k. Czekanów, pow. Ostrów.
Prob. — Kazimierz Kostrzewski, Not. dek., 72, 96.
Patr. — w. koll L. k. — 1 500.

DROSZEW, pow. Ostrów, p. Kotowiecko, st. k. Ociąż, pow. Pleszew.
Prob. — Bronisław Hemmerling, As. II. dziek. 73, 01.
Patr. — pryw. L. k. — 2 500.

GOSTYCZYNA, p. loco, st. k. Śliwniki, pow. Ostrów.
Prob. — Józef Rupiński, dziekan, 75, 98.
Patr. — pryw. L. k. — 2 250.

KUCHARKI, p. loco, st. k. Bronów, pow. Pleszew.
Adm. — Jan Felicki, 89, 14.
Patr. — pryw. L. k. — 1 650.

KUCHARY, p. loco, pow. Pleszew.
Kur. — Adm. w Kucharkach.
Patr. — pryw. L. k. — 800.

LEWKÓW, p. i st. k. Czekanów, pow. Ostrów.
Kom. — Stefan Kruszka, 78, 02.
Patr. — pryw. L. k. — 1 900.

OCIĄŻ, p. i st. k. loco, pow. Ostrów.
Prob. — Stanisław Rosochowicz, As. I. dziek., 71, 94.
Patr. — pryw. L. k. 1 370.

OŁOBOK, p. loco, st. k. Śliwniki, pow. Ostrów.
Prob. — Teodor Wende, 77, 03.
Patr. — miesz. L. k. — 2 900.

ROSOSZYCA, p. loco, st. k. Śliwniki, pow. Ostrów.
Prob. — Antoni Brandt, 86, 12.
Patr. — pryw. L. k. — 3 000.

SKALMIERZYCE, p. i st. k. loco, pow. Ostrów.
Prep. — Jan Gabrjel Piotrowicz, r. hon., cenzor książek, 61, 90.
Wik. — Stanisław Płaczek, 96, 24.
Patr. — Prep. Kap. Gnieźn. L. k. — 6 000.

SKRZEBOWA, p. Raszków, st. k. Biniew, pow. Odolanów.
Adm. — Wincenty Mierzejewski, 65, 90.
Patr. — pryw. L. k. — 460.

SOBÓTKA, p. loco, st. k. Biniew, pow. Ostrów.
Prob. — Jan Hohmann, kan. hon. metr., sędzia prosyn., 73, 96.
Patr. — pryw. L. k. — 3 050.

SZCZURY, p. i st. k. Biniew, pow. Ostrów.
Prob. — Marcin Rochowiak, 90, 14.
Patr. — pryw. L. k. — 885.

GÓRZNO, kośc. fil. par. Szczury.
Patr. — pryw. L. k. — 923.

15. Dekanat Pleszewski.

Dziekan: Łukasz Bembenek, prob. w Tursku.

BRZEZIE, p., st. k. i pow. Pleszew.
Prob. — Adam Iwiński, As. II. dziek., Rewizor budowli kośc., 73, 02.
Patr. — pryw. L. k. — 607.

GOŁUCHÓW, p. loco, st. k. i pow. Pleszew.
Prep. — Włodzimierz Mann, Not. dek., Rew. bud. kośc., 78, 01.
Patr. — pryw. L. k. — 1 974.

JEDLEC, p. Gołuchów, st. k. i pow. Pleszew.
Kośc. fil. par. Tursk.
Patr. — pryw. L. k. — 1 021.

KARMIN, p., st. k. i pow. Pleszew.
Adm. — Alfons Szukalski, 90, 14.
Patr. — pryw. L. k. — 927.

KORYTA, p. Ligota (Pozn.), st. k. Bronów, pow. Krotoszyn.
Prob. — Edmund Wesołowski, 77, 04.
Patr. — pryw. L. k. — 3 180.

KOWALEW, p., st. k. i pow. Pleszew.
Prob. — Stanisław Kostka Piątkowski, 83, 09.
Patr. — U. Ziem. L. k. — 2 100.

KUCZKÓW, p. Sobótka, st. k. i pow. Pleszew.
Adm. — Walerjan Murach, 88, 19.
Patr. — pryw. L. k. — 1 135.

PLESZEW, m., p., st. k. i pow. loco.
Prep. — Kazimierz Niesiołowski, As. I. dziek., 72, 96.
Wik. — Ignacy Geldner, 90, 22.
Stanisław Herwart, kat. gim., kapel., 85, 14.
Patr. — pryw. L. k. — 8 564.

SOŚNICA, p. i st. k. Pleszew, pow. Krotoszyn.
Prob. — Wacław Szurmiński, 81, 08.
Patr. — Rząd. L. k. — 1 285.

SOWINA, st. k. Taczanów, p. i pow. Pleszew.
Adm. — Hipolit Kowalewicz, 91, 17.
Patr. — pryw. L. k. — 1 927.

TURSK, p. loco, st. k. i pow. Pleszew.
Prob. — Łukasz Bembenek, dziekan, 59, 91.
Patr. — pryw. L. k. — 1 483.

16. Dekanat Pobiedziski.

Dziekan: Jan Wiśniewski, prob. w Łubowie.

DĄBRÓWKA KOŚCIELNA, p. Głęboczek, st. k. Sława, pow. Oborniki.
Adm. — Wacław Pyszkowski, 93, 20.
Patr. — Rząd. L. k. 1 600.

DZIEKANOWICE, p. loco, st. k. Fałkowo, pow. Gniezno.
Prob. — Franciszek Wawrzyniak, Dr. f., 84, 09.
Patr. — w. koll. L. k. — 1 263.

WALISZEWO, kośc. inkorp. do par. Dziekanowice.

IMIELNO, p. Fałkowo, st. k. Lednagóra, pow. Witkowo.
Kom. — Włodzimierz Leitgeber, 90, 14.
Patr. — U. Ziem. L. k. — 650.

KISZKOWO, p. i st. k. loco, pow. Gniezno.
Prob. — Mieczysław Potocki, 78, 08.
Patr. — U. Ziem. L. k. — 860.

ŁUBOWO, p. i st. k. Fałkowo, pow. Gniezno.
Prob. — Jan Wiśniewski, dziekan, r. arcyb. sądu adm., 81, 03.
Patr. — U. Ziem. L. k. — 1 280.

PAWŁOWO, p. Czerniejewo, st. k. Pierzyska, pow. Witkowo.
Prob. — Leon Raczkowski, 79, 03.
Patr. — kap. metr. Gnieźn. L. k. — 1 200.

POBIEDZISKA, m., p. i st. k. loco, pow. Poznań-Wschód.
Prep. — Bolesław Walich, As. I. dziek., 70, 96.
Stefan Ofierzyński, kat. gim. żeńsk., 62, 92.
Władysław Zaremba, kapel. z diec. kuj.-kal., 62, 87.
Patr. — Rząd. L. k. — 5 200.

SŁAWNO, p. loco, st. k. Olekszyn, pow. Gniezno.
Prob. — Józef Radoński, As. II. dziek., 66, 96.
Patr. — pryw. L. k. — 2 048.

WĘGLEWO, p. i st. k. Pobiedziska, pow. Poznań-Wschód.
Prob. — Piotr Bauza, 65, 03.
Patr. — Rząd. L. k. — 792.

WRONCZYN, p. i st. k. Pobiedziska, pow. Poznań-Wschód.
Prob. — Kazimierz Smorawski, Not. dek., 69, 97.
Patr. — pryw. L. k. — 2 850.

17. Dekanat Powidzki.

Dziekan: Karol Słubicki, prob. w Graboszewie.

BRUDZEWO, p. i st. k. Wólka, pow. Września.
Kom. — Jan Pozorski, 76, 03.
Patr. — U. Ziem. L. k. — 720.

GRABOSZEWO, p. i st. k. Wólka, pow. Września.
Prob. — Karol Słubicki, dziekan, 71, 96.
Patr. — pryw. L. k. 1 200.

MIELŻYN, p. i st. k. loco, pow. Witkowo.
Prob. — Józef Nowaczkiewicz, Not. dek., 82, 07.
Patr. — U. Ziem. L. k. — 1 000.

ODROWĄŻ.
Kur. — prob. z Witkowa.
Patr. — w. koll. L. k. — 500.

OSTROWO k. Strzałkowa, p. i st. k. Strzałkowo, pow. Września.
Adm. — Wacław Kula, 78, 06.
Patr. — Rząd. L. k. — 1 200.

POWIDZ, m., p. i st. k. loco, pow. Witkowo.
Prob. — Teodor Błażejewski, 73, 01.
Patr. — Rząd. L. k. — 4 500.

SKARBOSZEWO, p. i st. k. Strzałkowo, pow. Września.
Prob. — Wojciech Reiter, 76, 01.
Patr. — w. koll. L. k. — 800.

STAW, p. i st. k. Wólka, pow. Września.
Prob. — Stanisław Piotrowski, 90, 16.
Patr. — pryw. L. k. — 1 200.

STRZAŁKOWO, p. i st. k. loco, pow. Września.
Prob. — Władysław Morawski, 75, 00.
Patr. — pryw. L. k. — 2 400.

SZEMBOROWO, p. loco, st. k. Otoczna, pow. Września.
Prob. — Edmund Konarski, As. I. dziek., 70, 94.
Patr. — Rząd. L. k. — 1 250.

OTOCZNA.
Orat. publ. fil. par. Szemborowo.
L. k. — 210.

18. Dekanat Rogowski.

Dziekan: Karol Suszczyński, prob. w Gorzycach.

CEREKWICA, p., st. k. i pow. Żnin.
Prob. — Franciszek Kryzan, 77, 03.
Patr. — pryw. L. k. — 1 174.

Uniwersytet Warszawski BIBLIOTEKA Wydz. Hum. Filia w Białymstoku
109909

DAMASŁAWEK, p. i st. k. loco, pow. Wągrówiec.
Adm. — Bronisław Tylewski, 91, 19.
Patr. — w. koll. L. k. — 1 685.

GORZYCE, p. loco, st. k. Podobowice, pow. Żnin.
Prob. — Karol Suszczyński, dziekan, 70, 94.
Patr. — w. koll. L. k. — 1 498.

GOŚCIESZYN, p. loco, st. k. Trzemeszno, pow. Żnin.
Adm. — Antoni Lewicki, 74, 99.
Patr. — Kap. metr. Gnieź. L. k. — 1 178.

JUŃCEWO, p. i st. k. Damasławek, pow. Żnin.
Prob. — Władysław Sobecki, As. I. dziek., k. jub., 45, 73.
Patr. — w. koll. L. k. — 1 320.

IZDEBNO.
Kośc. par. zniszczony, kur. — prob. w Rogowie.
L. k. — 568.

LUBCZ, p. i st. k. Rogowo, pow. Żnin.
Prob. — Ignacy Barlik, 75, 02.
Patr. — miesz. L. k. — 1 598.

NIESTRONNO, p. Józefowo, st. k. i pow. Mogilno.
Prob. — Antoni Siudziński, 75, 00.
Patr. — kap. metr. Gnieź. L. k. — 1 060.

PALĘDZIE KOŚCIELNE, p. Józefowo, st. k. i pow. Mogilno.
Prob. — Felicjan Nowicki, 85, 11.
Patr. — miesz. L. k. — 947.

ROGOWO, m., p. i st. k. loco, pow. Żnin.
Prob. — Jan Niedzielski, As. II. dziek., 56, 83.
Patr. — U. Ziem. L. k. — 1 480.

RYSZEWKO, p. Gąsawa, st. k. Szelejewo, pow. Żnin.
Prob. — Wojciech Spychałowicz, 82, 06.
Patr. — miesz. L. k. — 618.

ŚWIĄTKOWO, p. Podobowice, st. k. Damasławek, pow. Żnin.
Kom. — Franciszek Guzikowski, 78, 04.
Patr. — U. Ziem. L. k. — 730.

ŻERNIKI, p. loco, st. k. Janówiec, pow. Żnin.
Prob. — Władysław Kordziński, Not. dek., 72, 98.
Patr. — U. Ziem. L. k. — 742.

19. Dekanat Trzemeszneński.

Dziekan: Bronisław Greinert, prob. w Gębicach.

DUSZNO, p. Wydartowo, st. k. Trzemeszno, pow. Mogilno.
Adm. — Czesław Marlewski, 94, 21.
Patr. — w. koll. L. k. — 470.

GĘBICE, m., p. i st. k. loco, pow. Mogilno.
Prob. — Bronisław Greinert, dziekan, r. arcyb. sądu adm., 69, 95.
Patr. — miesz. L. k. — 1 600.

KAMIENIEC, p. Miława, st. k. Wydartowo, pow. Mogilno.
Prob. — Piotr Fibak, 80, 03.
Patr. — miesz. L. k. — 1 570.

KRUCHOWO.
Kur. — Adm. w Dusznie.
Patr. — pryw. L. k. — 1 050.

KWIECISZEWO, p. i st. k. loco, pow. Mogilno.
Prob. — Andrzej Ussorowski, Szamb. h. J. Św., dziek. em., 37, 60.
Wik. — Albin Kutzner, 99, 23.
Patr. — Kap. metr. Gnieź. L. k. — 2 400.

LINÓWIEC, kur. — prob. w Orchowie.
Patr. — pryw. L. k. — 700.

ORCHOWO, p. i st. k. loco, pow. Mogilno.
Prob. — Stanisław Skoracki, Not. dek. — 68, 94.
Patr. — U. Ziem. L. k. — 918.

OSTROWITE PRYMASOWSKIE, p. Miława, st. k. Trzemeszno, pow. Mogilno.
Prob. — Kazimierz Klein, As. II. dziek., 71, 99.
Patr. — w. koll. L. k. — 1 650.

STRZYŻEWO KOŚC., p. i st. k. Gniezno, pow. Mogilno.
Kom. — Władysław Cegielski, 79, 07.
Patr. — miesz. L. k. — 1 820.

SZYDŁOWO, p. Wylatowo, pow. Mogilno.
Kur. — prob. z Wylatowa.
Patr. — w. koll. L. k. — 486.

TRZEMESZNO, m., p. i st. k. loco, pow. Mogilno.
Prep. — Marceli Kowalski, sędzia prosynod., 70, 99.
Wik. I. — Henryk Kuczma, 99, 23.
Wik. II. i III. — wak.
Franciszek Perz, kat. gim. i pref., 94, 22.
Patr. — w. koll. L. k. — 8 200.

WYLATOWO, p. loco, st. k. Wydartowo, pow. Mogilno.
Prob. — Władysław Jagodziński, As. I. dziek., 79, 05.
Patr. — miesz. L. k. — 1 086.

20. Dekanat Wrzesiński.

Dziekan: Feliks Fierek, prep. we Wrześni.

CZERNIEJEWO, m., p. i st. k. loco, pow. Witkowo.
Prep. — Jan Bąk, k. jub., 47, 71.
Wik. — Stanisław Kubiński, 88, 14.
Patr. — pryw. L. k. — 2 873.

GRZYBOWO, p., st. k. i pow. Września.
Kur. — prob. z Marzenina.
Patr. — pryw. L. k. — 565.

JARZĄBKOWO, p. loco, st. k. Czerniejewo, pow. Witkowo.
Prob. — Władysław Fiebig, As. I. dziek., 61, 88.
Patr. — pryw. L. k. — 1 997.

KĘDZIERZYN, p. i st. k. Niechanowo, pow. Witkowo.
Prob. — Witold Nowakowski, Not. dek., sędzia prosyn., 75, 00.
Patr. — w. koll. L. k. — 2 364.

MARZENIN, p. i st. k. loco, pow. Witkowo.
Prob. — Józef Sarniewicz, 85, 12.
Patr. — Kap. metr. Gnieź. L. k. — 2 297.

NIECHANOWO, p. i st. k. loco, pow. Witkowo.
Prob. — Maksymiljan Mrugas, 78, 03, As. I. dziek.
Patr. — pryw. L. k. — 1 808.

WITKOWO, m., p., st. k. i pow. loco.
Prob. — Bronisław Kaźmierczak, 86, 10.
Patr. — pryw. L. k. — 3 829.

WRZEŚNIA, m., p., st. k. i pow. loco.
Prep. — Feliks Fierek, dziekan, 72, 98.
Wik. I. — Lucjan Berger, 88, 16.
Wik. II. — wak.
Augustowicz, kat. gim. z archidiec. Warszaw.
Marjan Jernajczyk, kat. gim., 91, 14.
Franciszek Sitko, kapel. wojsk. z diec. krakow., 89, 14.
Patr. — pryw. L. k. — 11 300.

ŻYDOWO-GUROWO, p. i st. k. loco, pow. Witkowo.
Kom. — prob. w Pawłowie.
Patr. — pryw. L. k. — 1 330.

21. Dekanat Żniński.

Dziekan: Michał Rólski, prob. w Szczepanowie.

BARCIN, m., p. i st. k. loco, pow. Szubin.
Prob. — Aleksander Nowicki, 78, 06.
Patr. — pryw. L. k. — 2 400.

CHOMIĄŻA, p. i st. k. Parlin, pow. Żnin.
Adm. — Stanisław Kowalczyk, 97, 21.
Patr. — pryw. L. k. — 1 600.

GĄSAWA, m., p. i st. k. loco, pow. Żnin.
Prob. — Mieczysław Górny, 83, 10.
Patr. — miesz. L. k. — 3 000.

GÓRA k. Żnina, p., st. k. i pow. Żnin.
Prob. — Bronisław Matyaszczyk, 70, 97.
Wik. — Wojciech Całka, 96, 22.
Patr. — w. koll. L. k. — 4 000.

LUDZISKO, p. i st. k. Janikowo, pow. Strzelno.
Prob. — Władysław Adamski, 88, 14.
Patr. — pryw. L. k. — 2 658.

MARKOWICE, p. loco. st. k. Mątwy, pow. Strzelno.
Kur. — OO. Misjonarze Oblaci N. M. P.
Super. — O. Paweł Czakaj, 77, 04.
Prob. — O. Jan Nawrat, 83, 09.
Patr. — w. koll. L. k. — 1 600.

MOGILNO, m., p., st. k. i pow. loco.
Prep. — Mieczysław Brodowski, As. II. dziek., 69, 96.
Wik. — Ludwik Ciemniak, 90, 19.
Patr. — w. koll. L. k. — 7 605.

OSTROWO k. Janikowa, p. i st. k. Janikowo, pow. Inowrocław.
Kom. — Ignacy Zięciak, 91, 16.
Patr. — pryw. L. k. — 1 133.

PAKOŚĆ, m., p. i st. k. loco, pow. Mogilno.
Prep. — Karol Kiełczewski, 67, 93.
Wik. — Dr. Stanisław Skaziński, 92, 16.
Patr. — pryw. L. k. — 6 600.

PARLIN, p. Dąbrowa k. Mogilna, st. k. loco, pow. Mogilno.
Prob. — Marcin Kaczmarek, Not. dek., 83, 08.
Patr. — Kap. metr. Gnieź. L. k. — 2 080.

STRZELCE, st. k. Kunowo, p. i pow. Mogilno.
Kom. — Zygmunt Janusz, 83, 08.
Patr. — miesz. L. k. — 912.

SZCZEPANOWO, p. loco, st. k. Barcin, pow. Mogilno.
Prob. — Michał Rólski, dziekan, r. hon., 62, 91.
Patr. — Kap. metr. Gnieź. L. k. — 4 170.

WÓJCIN, p. Jadowniki, pow. Żnin.
Kośc. fil. par. Szczepanowo.

TRLĄG, p. i st. k. Janikowo, pow. Mogilno.
Prob. — Józef Bątkiewicz, 77, 04.
Patr. — Rząd z dziedzicami dóbr Trląg. L. k. — 2 325.

WENECJA, p. Gąsawa, st. k. loco, pow. Żnin.
Prob. — Jan Wawrzynowicz, Rewizor budowli kośc., 82, 09.
Patr. — w. koll. L. k. — 1 300.

ŻNIN, m., p., st. k. i pow. loco.
Par. inkorp. Bisk. Sufr. Gnieźn.
Adm. — Kazimierz Kinastowski, 86, 13.
Wik. — Ignacy Zając, 96, 22.
L. k. — 7 000.

Archidiecezja Poznańska.

KOŚCIÓŁ METROPOLITALNY POZNAŃSKI

p. w. św. Piotra i Pawła.

KAPITUŁA:

Prałaci infułaci:

Prepozyt: Pwlb. Ks. Dr. Stanisław Adamski, hon. prof. Uniwersytetu Poznańskiego, Tajny Szamb. J. Św., Senator Polski i t. d., 75, 99.

Dziekan: Pwlb. Ks. Czesław Meysner, Prał. Dom. J. Św., Wikarjusz Generalny i t. d., 71, 95.

Kanonicy rzeczywiści:

1. Ks. Karol Józef Klinke, 69, 94.
2. Ks. Dr. Albert Steuer, 74, 99.
3. Ks. Dr. Władysław Hozakowski, 69, 93.
4. Ks. Dr. Józef Paech, 80, 04.
5. Npwlb. Ks. Stanisław Kostka Łukomski, Biskup Sufragan Poznański.
6. Ks. Franciszek Ksawery Ruciński, prob. i sekr. kapituły, 77, 04.
7. Ks. Henryk Zborowski, 74, 99.
8. Ks. Tadeusz Zakrzewski, Tajny Szamb. J. Św., 83, 06.

Kanonicy honorowi:

1. Ks. Adam Adamczewski, dziekan, prob. w Mokronosie, 49, 75.
2. Ks. Józef Poturalski, dziek., prob. w Winnejgórze, 49, 74.
3. Ks. Dr. Stanisław Janasik, rek. Sem. duchow., 82, 07.

Kolegjum Penitencjarjuszów:

1. Ks. Edward Jęsiek, R. kons. i t. d., 82, 04.
2. Ks. Grzegorz Kucharski, Adm., par. Archikatedralnej, 92, 22.

Kolegjum Wikarjuszów:

1. Ks. Józef Skowronek, dyr. kancelarji arcybiskupiej, 92, 17.
2. Ks. Franciszek Jedwabski, 95, 22.
3. Ks. Stanisław Waraczewski, 99, 23.
4. Ks. Czesław Wojciechowski, 99, 24.
5. Ks. Korneljusz Witaszek, 01, 24.
6. wak.

Chór archikatedralny:

Dyrygent chóru: Ks. Dr. Wacław Gieburowski, prof. Akad. muzycz., Doc. Sem. Duch. i Uniwersyt. w Poznaniu, 78, 02.

ZARZĄD ARCHIDIECEZJALNY.

Kurja Arcybiskupia.

Kapel. — Ks. Nikodem Mędlewski, 92, 22.
Kancelarja: Dyr. — Ks. Józef Skowronek j. w.
Sekr. 1. Ks. Czesław Wojciechowski, j. w.
Sekr. 2. Ks. Korneljusz Witaszek, j. w.

Rada Ordynarjatu:

Prezes — Jego Eminencja.
Wiceprezes — Npwlb. Ks. Stanisław Łukomski, Biskup Sufr.
Radcy — Pwlb. Ks. Ks.: Czesław Meysner j. w., Stanisław Adamski j. w., Franciszek Ruciński j. w., Henryk Zborowski j. w.
Asesor — Pwlb. Ks. Dr. Stanisław Czapski, Taj. Szamb. J. Św., 78, 10.

Sąd administracyjny:

Radcy: 1. — Ks. Wacław Mayer, Szamb. J. Św., dziek. Poznański.
2. — Ks. Karol Rodoński, Prep. kośc. Najsł. Serca Jezusowego i św. Florjana w Poznaniu.
3. — Ks. Bolesław Kaźmierski, prep. w Szamotułach.
Egzaminatorzy: Wszyscy egzamin. prosynod.

Konsystorz Arcybiskupi.

Wikarjusz Generalny — Pwlb. Ks. Czesław Meysner j. w.

Radcy: 1. — Ks. Edward Jęsiek j. w., 2. — Ks. Franciszek Ruciński j. w., 3. — Ks. Henryk Zborowski j. w., 4. — Ks. Tadeusz Zakrzewski j. w.

Funkcjonarjusze: Ks. Stefan Durzyński, dyr. kanc., Ks. Antoni Czeszewski, skarbnik I., Ks. Włodzimierz Laskowski, skarbnik II.

Egzaminatorzy prosyn.: Ks. Ks. — Władysław Hozakowski, Albert Steuer, Józef Paech, Stefan Zwolski, Józef Kłos, Stanisław Janasik, Aleksander Żychliński, Józef Prądzyński.

Cenzorzy książek: Ks. Ks. — Władysław Hozakowski, Józef Klinke, Albert Steuer, Antoni Stychel, Stefan Zwolski, Józef Paech, Jan Noryśkiewicz, Stanisław Janasik, Tadeusz Zakrzewski, Stanisław Czapski, Aleksander Żychliński, Franciszek Kwiatkowski.

Sąd Arcybiskupi.

Oficjał — Pwlb. Ks. Dr. Władysław Hozakowski, j. w.

Sędziowie prosyn.: Ks. Ks.: Stanisław Adamski, Albert Steuer, Józef Paech, Karol Radoński, Stefan Zwolski, Edward Jęsiek, Jan Noryśkiewicz, Wacław Mayer, Aleksander Żychliński, Henryk Zborowski, Walerjan Dymek, Jerzy Kozłowski. Promot. sprawiedl. — Ks. Stanisław Janasik j. w.

Obrońca węzła małż. — Ks. Tadeusz Zakrzewski j. w.

Not. — Ks. Franciszek Jedwabski.

Seminarjum duchowne (im. Leona).

Rek. — Pwlb. Ks. Dr. Stanisław Janasik j. w.
Wicerek. — Pwlb. Ks. Dr. Aleksander Żychliński, 89, 13.

Ks. Ks. Prof.: Dr. Władysław Hozakowski j. w., Dr. Franciszek Kwiatkowski, T. J., 80, 16, Dr. Józef P. A. Lapisse, 90, 16, Dr. Kazimierz Karłowski, 95, 17, Dr. Wacław Gieburowski j. w., Tadeusz Zakrzewski j. w., Dr. Feliks Dettloff, 78, 01, Dr. Karol Mazurkiewicz, prep. kośc. św. Jana w Poznaniu, 81, 10, Andrzej Wronka, 97, 23, Walerjan Adamski j. n., 85, 11, Dr. medyc. Paweł Gantkowski, prof. Uniwersyt. Poznańskiego ur. 1869.

Dyr. duchow.: Ks. Ildefons Nowakowski, T. J. 76, 06.

Bibljot.: Ks. Edmund Majkowski, 92, 16.

Zarządca (ekonom) — Ks. Włodzimierz Laskowski, 86, 14.

Delegaci: a) dla karności: Ks. Wacław Mayer j. w., Leon Rankowski j. n.,
b) dla zarządu majątkow.:Npwlb. Ks. St. Łukomski, Bisk. Sufr., Kazimierz Maliński j. n.

Alumnów 129.

Godności papieskie.

Prał. Dom. — Ks. Czesław Meysner, Wik. Generalny, j. w.

Taj. Szamb. ponadliczb.: Ks. Stanisław Adamski j. w., Ks. Stanisław Czapski j. w., Ks. Stanisław Janasik j. w., Ks. Józef Kłos j. n., Ks. Wacław Mayer j. n., Ks. Tadeusz Zakrzewski j. w.

Kapel. hon. J. Św. — Ks. Paweł Gregor, prob. w Rakoniewicach.

Dziekani.

1. Dziek. Poznański: Ks. Wacław Mayer, Prep. Kośc. św. Marcina w Poznaniu.
2. Dziek. Borecki: Ks. Roman Borkowski, Prep. w Borku.
3. Dziek. Bukowski: Ks. Stanisław Niziński, Prep. w Buku.
4. Dziek. Czarnkowski: Ks. Ludwik Rosenberg, Prep. w Lubaszu.
5. Dziek. Gostyński: Ks. Ludwik Sobkowski, Prep. w Starym Gostyniu.
6. Dziek. Grodziski: Ks. Aleksander Spychalski, Prep. w Granowie.
7. Dziek. Jarociński: Ks. Stefan Łowiński, Prep. w Żerkowie.
8. Dziek. Jutrosiński: Ks. Stanisław Lipowicz, Prep. w Nieparcie.
9. Dziek. Kępiński: Ks. Antoni Zarzycki, Prob. w Opatowie.
10. Dziek. Kościański: Ks. Franciszek Ruszczyński, Prep. w Czempiniu.
11. Dziek. Kostrzyński: Ks. Stefan Beisert, Prob. w Uzarzewie.
12. Dziek. Koźmiński: Ks. Adam Adamczewski, Prob. w Mokronosie.
13. Dziek. Krobiański: Ks. Kazimierz Śramkiewicz, Prob. w Pawłowicach.
14. Dziek. Leszniański: Ks. Paweł Steinmetz, Prep. w Osiecznie.
15. Dziek. Lwówecki: Ks. Józef Śmietana, Prep. w Brodach.
16. Dziek. Miłosławski: Ks. Józef Poturalski, Prob. w Winnejgórze.
17. Dziek. Nowomiejski: Ks. Paweł Gerntke, Prep. w Nowemmieście.
18. Dziek. Obornicki: Ks. Kazimierz Stepczyński, Prob. w Ryczywole.
19. Dziek. Ostrowski: Ks. Kazimierz Rolewski, Prep. w Ostrowie.
20. Dziek. Ostrzeszowski: Ks. Edward Sucharski, Prep. w Grabowie.
21. Dziek. Rogoźnieński: Ks. Ludwik Haase, Prob. w Kicinie.
22. Dziek. Śmigielski: Ks. Józef Marciniak, Prep. w Czaczu.
23. Dziek. Śremski: Ks. Juljan Cichowski — Dalewo.
24. Dziek. Średzki: Ks. Piotr Łabędzki, Prob. w Tulcach.
25. Dziek. Stęszewski: Ks. Karol Seichter, Prob. w Wirach.
26. Dziek. Szamotulski: Ks. Franciszek Snowacki, Prob. w Cerekwicy.
27. Dziek. Wronecki: Ks. Włodzimierz Sypniewski, Prep. w Ostrorogu.
28. Dziek. Zbąszyński: Ks. Zdzisław Zakrzewski, Prep. w Wolsztynie.

I. Dekanat Poznański.

Dziekan: Ks. Wacław Mayer, prep. kośc. św. Marcina w Poznaniu.

POZNAŃ.

Kośc. archikatedr. i par.

Prob. — Deleg. kap. Ks. Franciszek Ruciński, j. w.
Adm. — Grzegorz Kucharski j. w.
Wik. — Wikarjusze archikatedr.
Walerjan Adamski, j. w.
Leopold Biłko, z diec. Wrocław., 92, 15.
Antoni Czeszewski j. w.
Zygmunt Powel, kat., 81, 06.
Stanisław Trąmpczyński, em., 41, 68.
Bolesław Żychliński, em., 57, 82.
L. k. — 10976.

Kośc. kol. i par. p. w. św. M. Magdaleny.

Kapituła:

Prałaci: 1. — Prep. Ks. Antoni Stychel, Wicemarszałek Senatu Polsk., 59, 89.
2. — Kustosz Ks. Józef Prądzyński j. w., 77, 01.

Kanonicy: 1. — Ks. Dr. Stefan Zwolski, 79, 01, j. w.
2. — Ks. Walenty Dymek, 88, 12, j. w.

Mansjonar. i Wikarjusze:

1. — Jan N. Bączkiewicz, kat., 87, 12.
2. — Kazimierz Hundt, 95, 22.
3. — Jan Ch. Kaja, 00, 23.

Kapel. — Franciszek Ant. Sobkowiak, III. Zak. św. Franc.
Stefan Bratkowski, poseł na Sejm, 76, 99.
Stefan Durzyński, 86, 09, j. w.
Franciszek Forecki, 91, 14.
Dr. Jerzy Kozłowski, kat. gim., 83, 06.
Tymoteusz Zoch, em., 70, 94.

Kaplica publiczna p. w. N. Krwi P. N. J. Chr. na pl. Żydowskim.

Rek. — Ks. Nikodem Cieszyński, redaktor „Roczników Katolickich", 86, 10.

Kośc. zak. Tow. Jezusowego.

Super. — Stanisław Mieloch, 63, 95.
O. — Antoni Kuczek, 66, 96.
O. — Jan Kotowicz, 70, 85.
O. — Władysław Wojtoń, 69, 85.

O. — Ildefons Nowakowski, 76, 93, j. w.
O. — Franciszek Kwiatkowski, 88, 03, j. w.
Kapel. — Antoni Duczmal, 86, 14.
Patr. — Magistrat miasta. L. k. — 18 200.

Kośc. par. p. w. św. Wojciecha.
Prep. — Bolesław Kościelski, As. I. dziek., 71, 96.
Wik. I. — Piotr Adamek, 85, 10.
Wik. II. — Witold Żuchowski, 90, 22.
Ludwik Jarosz, sekr. gen. tow. młodz. katol., 88, 12.
Czesław Krzyszkowski, stud. uniw. Poznań., 98, 20.
Henryk Likowski, Dr. f., 76, 99.
Ludwik Niedbał, 72, 95.
Józef Szulz, sekr. Zw. stow. młodz. żeńsk., 84, 08.
Zygmunt Powel, kat., 81, 06.
Patr. — w. koll. L. k. — 18 000.

Kośc. par. p. w. św. Marcina.
Prep. — Wacław Mayer, Taj. Szamb. J. Św., dziek. i t. d., 72, 97.
Wik. I. — Tadeusz Zamysłowski, 95, 20.
Wik. II. — Antoni Piotrowski, 94, 20.
Wik. III. — Stefan Janiak, 01, 24.
Zygmunt Baranowski, Dr. t., kat. gim., 84, 08.
Stanisław Czapski, Taj. Szamb. J. Św., 78, 10.
Filip Dachowski, Poseł na Sejm, 93, 18.
Józef Kłos, Taj. Szamb. J. Św., redaktor „Przewodnika Katolickiego", 70, 93.
Czesław Michałowicz, sekr. Zw. Tow. robot. polsk., 92, 22.
Józef Nowacki, kat. gim. żeńsk., 93, 17.
Jan K. Noryśkiewicz, Dr. t., prof., r. Min. Oświaty i Wyznań, 76, 01.
Leon Skórnicki, kat. gim., 91, 14.
Kośc. zakon. Franciszkanów.
Gwardj. — O. Rajner Gościński, 90, 18.
Kustosz — O. Euzebjusz Pelc, 71, 96.
Kośc. fil. pozak. OO. Bernardynów.
Rek. — Juljan Janicki, r. hon., prof., kat. gim. św. M. Magdal., 59, 89.
Kośc. pozak. p. w. Przemienienia Pańskiego.
Kapel. — Kazimierz Tadrzyński, kat. gim. żeńsk., 91, 17.
Józef Leńko, kapel., 82, 06.
Ignacy Nowak, z diec. Chełmińsk., kapel., 54, 82.
Patr. — w. koll. L. k. — 21 711.

Kośc. par. p. w. św. Jana (na Komandorji).
Prep. — Karol Mazurkiewicz, Dr. f., Doc. Sem. Duch., 81, 10.
Wik. — wak.
Kośc. fil. p. w. św. Rocha na przedm. Miasteczko.
Kośc. fil. p. w. św. Kazimierza w Instyt. dla głuchoniemych na przedm. Śródka.
Rek., dyr. Inst. i kat. — Bolesław Sulek, 84, 08.
Patr. — w. koll. L. k. — 4 000.

Kośc. par. p. w. N. Serca Jezusowego i św. Florjana (na Jeżycach).
Prep. — Karol Radoński, r. hon., sędz. prosyn., 83, 09.
Mans. i Wik. I. — Stanisław Koźlik, 93, 22.
Wik. II. — Jan Ch. Bąk, 96, 23.
Wik. III. — Edmund Nowicki, 00, 24.
Wik. IV. — wak.
Brunon Kosznik, prof. gim., 74, 99.
Feliks Dettloff, Dr. f., prof. Uniw. Pozn. i Sem. Duch., 78, 01.
Stefan Drygas, kat. gim., 88, 11.
Tadeusz Gałdyński, sekr. Zw. tow. abstyn., 91, 16.
Aleksander Kubik, Poseł na Sejm, 86, 13.
Przebywa: Józef Kapsa, 76, 00.
Przebywa: Marjan Rogoziński, z diec. kal. kujaw., 81, 03.
L. k. — 36 825.

Kośc. par. p. w. Bożego Ciała.
Prep. — Leon Rankowski, 75, 00.
Wik. I. — Walenty Lukrawski.
Wik. II. — Józef Molski, 96, 20.
Wik. III. — wak.
Antoni Prumbs. Dr. t., prof. gim. żeńsk., 81, 05.
Kazimierz Karłowski, Dr. t., prof. Sem. Duch., j. w.
Feliks Kowaliński, kat. gim. żeńsk., 91, 14.
Jan Kiciński, Dr. t., kat. gim. żeńsk., 91, 16.
Ignacy Posadzy, kat. Sem. męsk., 98, 21.
Kapel. — Jan Szlachta, kat. li. żeńsk., 79, 03.
Patr. — w. koll. L. k. — 15 300.

Kośc. par. p. w. Matki B. Bolesnej (na Łazarzu).
Prep. — Kazimierz Maliński, As. II. dziek., 72, 99.
Wik. I. — Wacław Klóskowski, 85, 12.
Wik. II. — Edmund Wołkowski, 97, 22.
Wik. III. — Franciszek Jeliński, 00, 23.
Michał Krawczyk, 84, 09.
Sylwester Binek.
Czesław Piotrowski, kat. gim. mat. fiz., 91, 19.
Edward Warmiński, kat. gim., 88, 13.
Jan Łubiński, 89, 14.
Patr. — w. koll. L. k. — 36 000.

Kośc. par. p. w. Zmartwychwstania Pańskiego (na Wildzie).
Par. pod pieczą Kongr. OO. Zmartwychwstańców.
Prep. — Władysław Zapała, Superj., 74, 97.
O. Łukasz Świątkowski, 75, 01.
O. Jan Zalesieński, 80, 13.
O. Edward Golnik, 96, 22.
L. k. — 20 000.

GŁÓWNA, p. i st. k. loco, pow. Poznań-Wschód.
Kośc. par. p. w. Niepokal. Pocz. N. M. P.
Prob. — Antoni Chilomer, 89, 14.
Patr. — w. koll. L. k. — 7 000.

GŁUSZYNA, p. i st. k. Krzesiny, pow. Poznań-Wschód.
Par. inkorp. do par. przy kośc. kol. i par. p. w. św. M. Magdaleny w Poznaniu.
Wik. eksp. — Bolesław Filipowski, 84, 14.
L. k. — 5 700.

STAROŁĘKA, p. i st. k. loco, pow. Poznań-Wschód.
Kośc. par. p. w. św. Antoniego z Padwy.
Adm. — Bronisław Gładysz, 92, 16.
Patr. — w. koll. L. k. — 3 015.

2. Dekanat Borecki.

Dziekan: Ks. Roman Borkowski, Prep. w Borku.

BOREK, m., p. i st. k. loco, pow. Koźmin.
Prep. — Roman Borkowski, dziekan, 73, 98.
Wik. — Stefan Radzki, 89, 22.
Patr. — pryw. L. k. — 4 018.

CEREKWICA, p. i st. k. Wojciechowo, pow. Jarocin.
Prob. — Jan Zwickert, As. II. dziek., 59, 91.
Patr. — Rząd. L. k. — 2 545.

CHWAŁKÓW, p. Mchy, st. k. loco, pow. Śrem.
Prob. — Jan Ludwiczak, 75, 01.
Patr. — pryw. L. k. — 1 165.

GÓRA, p. i st. k. loco, pow. Jarocin.
Prob. — Hipolit Gałdyński, 86, 10.
Patr. — pryw. L. k. — 1 920.

JARACZEW, m., p. loco, st. k. Wojciechowo, pow. Jarocin.
Prob. — Marjan Polewicz, 80, 07.
Patr. — pryw. L. k. — 2 230.

JEŻEWO, p. i st. k. Borek, pow. Gostyń.
Prob. — Antoni Zaremba, 81, 06.
Patr. — pryw. L. k. — 1 348.

MCHY, p. loco, st. k. Książ, pow. Śrem.
Prob. — Antoni Wiśniewski, As. I. dziek., 66, 90.
Patr. — pryw. L. k. — 1 990.

NOSKÓW, p. i st. k. Góra, pow. Jarocin.
Prob. — Franciszek Grzesiek, 79, 06.
Patr. — pryw. L. k. — 765.

PANIENKA, p. Góra, st. k. loco, pow. Jarocin.
Prob. — Tadeusz Mielcarski, 80, 04.
Patr. — pryw. L. k. — 2 003.

POTARZYCA, p. i st. k. Golina kościelna, pow. Jarocin.
Prob. — Andrzej Świtała, 79, 07.
Patr. — pryw. L. k. — 820.

RUSKO, p. loco, st. k. Wojciechowo, pow. Jarocin.
Stefan Pawłowski, 89, 14.
Patr. — pryw. L. k. — 996.

3. Dekanat Bukowski.

Dziek.: Ks. Stanisław Niziński, prep. w Buku.

BUK, m., p. i st. k. loco, pow. Grodzisk.
Prep. — Stanisław Niziński, dziek., r. hon., 48, 75.
Wik. I. — Teodor Zimoch, 93, 17.
Wik. II. — Edmund Rossa, 96, 23.
Patr. — w. koll. L .k. — 10 800.

CERADZ KOŚCIELNY, p. Grzebienisko, st. k. Dopiewo, pow. Poznań-Zachód.
Prob. — Wojciech Bajerowicz, 82, 06.
Patr. — pryw. L. k. — 4 100.

KONARZEWO, p. loco, st. k. Dopiewo, pow. Poznań-Zachód.
Prob. — Jan Laskowski, Not. dek., 72, 96.
Patr. — pryw. L. k. — 4 000.

LUSSOWO, p. Tarnowo, st. k. Palędzie, pow. Poznań-Zachód.
Prob. — Ignacy Serdecki, As. I. dziek., 70, 98.
Patr. — w. koll. L. k. — 2 870.

NIEPRUSZEWO, p. i st. k. Otusz, pow. Grodzisk.
Prob. — Stanisław Radomski, 86, 10.
Kapel. — Wiktor Brune, 76, 02.
Patr. — U. Ziem. L. k. — 3 004.

SKÓRZEWO, p. Poznań, st. k. Palędzie, pow. Poznań-Zachód.
Prob. — Stanisław Kozierowski, As. II. dziek., doc. Uniw. Pozn., czł. Akad. Umiejęt., 74, 99.
Patr. — pryw. L. k. — 2 600.

TARNOWO, p. loco, st. k. Rokietnica, pow. Poznań-Zachód.
Kom. — Ludwik Jarosz, 72, 93.
Patr. — w. koll. L. k. — 1 030.

4. Dekanat Czarnkowski.

Dziek.: Ks. Ludwik Rosenberg, prep. w Lubaszu.

BUDZYŃ, m., p. i st. k. loco, pow. Chodzież.
Prob. — Kazimierz Stachowiak, 87, 10.
Patr. — Rząd. L. k. — 1 625.

CHODZIEŻ, m., p., st. k. i pow. loco.
Prep. — Leonard Kurpisz, 92, 15.
Wik. — Czesław Graetz, 94, 17.
Roman Theinert, kat. gim., 92, 16.
Józef Tomaszewski, kapel. 85, 07.
Patr. — w. koll. L. k. — 9 000.

CZARNKÓW, m., p., st. k. i pow. loco.
Prep. — Mikołaj Swinarski, Not. dek., 74, 03.
Mans. i Wik. I. — Alfons Urban, 97, 24.
Mans. i Wik. II. — wak.
Józef Wiertelak, kat. gim., 90, 18.
Kośc. fil. w Kruszewie.
Wik eksp. — Ignacy Czemplik, 90, 23.
Patr. — pryw. L. k. — 8 127.

LUBASZ, p. i st. k. loco, pow. Czarnków.
Prep. — Ludwik Rosenberg, dziek., 74, 99.
Wik. I. — Stefan Jaskólski, 01, 24.
Wik. II. — wak.
Patr. — pryw. L. k. — 9 700.

MARGONIN, m., p. i st. k. loco, pow. Chodzież.
Prep. — Maksymiljan Napiątek, 81, 07.
Patr. — Rząd. L. k. — 3 000.

PIŁKA, p. loco, st. k. Drawski Młyn, pow. Czarnków.
Prob. — wak., Adm. Ks. Dziek.
Patr. — pryw. L k. — 3 700.

ROSKO, p. i st. k. loco, pow. Czarnków.
Prob. — Antoni Niedbał, As. II. dziek., 72, 02.
Patr. — pryw. L. k. — 1 545.

SZAMOCIN, m., p. i st. k. loco, pow. Chodzież.
Adm. — Edmund Mrotek, 83, 11.
Patr. — w. koll. L. k. — 2 100.

UJŚCIE, m., p. i st. k. loco, pow. Chodzież.
Prep. — Stanisław Dudziński, 78, 02.
Patr. — Rząd. L. k. — 3 750.

WIELEŃ, m., p. i st. k. loco, pow. Czarnków. Nad Notecią
Adm. — Franciszek Woschke, 92, 16.
Patr. — pryw. L. k. — 3 940.

DRAWSKO, p. loco, st. k. Drawski Młyn, pow. Czarnków. Kośc. fil. nad Notecią
Wik. eksp. — Józef Palmowski, 85, 11.
L. k. — 1 933.

5. Dekanat Gostyński.

Dziek.: Ks. Dr. Ludwik Sobkowski, prep. w Starym Gostyniu.

CZERWONAWIEŚ, p. Krzywiń, st. k. loco, pow. Kościan.
Prob. — Kazimierz Nowak, 88, 13.
Patr. — pryw. L. k. — 2 147.

DOMACHOWO, p. Wymysłowo, st. k. loco, pow. Gostyń.
Prob. — Leonard Hejnowski, Dr. f., r. hon., As. I. dziek., 51, 88.
Patr. — w. koll. L. k. — 2 527.

GOSTYŃ, m., p., st. k. i pow. loco.
Prep. — Kazimierz Szreybrowski, 79, 04.
Wik. I. — Stefan Krysiński, 92, 16.
Wik. II. — wak.
Franciszek Olejniczak, kat. progim., 77, 03.
Kapel. — Władysław Bałamącek, 73, 98.
Przebywa: Wiktor Rakowski, prob. em., k. jub., 35, 63.
Kośc. X. X. Oratorjanów w Głogówku.
Prep. — Józef Witek, 72, 97.
Mateusz Muchowicz, 61, 84.
Michał Krawczyk, 84, 09.

Józef Smoliński, 72, 98.
Wojciech Helbich, 69, 92.
Władysław Służałek, Mag. t., 81, 05.
Stefan Tabor, 95, 22.
Stanisław Szczerbiński, 92, 22.
Patr. — pryw. L. k. — 7 600.

KRZYWIŃ, m., p. loco, st. k. Jerka, pow. Kościan.
Prep. — Franciszek Goncerzewicz, As. II. dziek., 74, 00.
Patr. — Rząd. L. k. — 2 504.

KUNOWO, p. i st. k. loco, pow. Śrem.
Prob. — Paweł Sypniewski, 68, 93.
Patr. — w. koll. L. k. — 2 050.

LUBIŃ, p. i st. k. loco, pow. Kościan.
Par. p. pieczą O. O. Benedyktynów.
Przeor: Lin Prohaska, Dr. p. k., 87, 13.
O. Klemens Dąbrowski, 75, 03.
O. Józefat Ostrowski, 90, 16.
O. Switbert Złoty, Dr. p. k., 93, 21.
L. k. — 8 000.

SIEMOWO, p. i st. k. Kossowo, pow. Gostyń.
Prob. — Edmund Stankiewicz, 72, 00.
Patr. — miesz. L. k. — 1 520.

STARY GOSTYŃ, p., st. k. i pow. Gostyń.
Prep. — Ludwik Sobkowski, Dr. t., Dziek., 62, 88.
Patr. — Zak. OO. Benedyktynów w Lubiniu.
L. k. — 2 622.

WIELKIE STRZELCE, p. i st. k. Piaski, pow. Gostyń.
Prob. — Bronisław Siczyński, 86, 10.
Wik. I. — Władysław Janowski, 86, 10.
Wik. II. — wak.

Hospicjum konw. Br. Zak. św. Jana Bożego w Marysinie.
Przeor: O. Franciszek Wycisk, 85.
Zast. — O. Mateusz Bujara.
Rezyd. — Wiktor Górski, kapel., 76, 03.
Rezyd. — Metody Kandulski, 63, 85.
Rezyd. — Franciszek Ksaw. Dahlke, 83, 11.
Rezyd. — Walerjan Kraska, 75, 02.
Rezyd. — Marjan Reimann, 88, 14.
L. k. — 7 500.

ŚWIERCZYNA, p. Osieczna, st. k. Kąkolewo, pow. Leszno.
Prob. — Józef Drożdżyński, 82, 09.
Patr. — pryw. L. k. — 3 500.

6. Dekanat Grodziski.

Dziek.: Ks. Aleksander Spychalski, prep. w Granowie.

BUKÓWIEC STARY, p. i st. k. loco, pow. Nowy Tomyśl.
Prob. — Stanisław Maciaszek, 72, 96.
Patr. — pryw. L. k. — 1 670.

DAKOWY MOKRE, p. loco, st. k. Opalenica, pow. Grodzisk.
Prob. — Wojciech Grośty, As. III. dziek., 66, 93.
Patr. — pryw. L. k. — 2 124.

GNIN, p., st. k. i pow. Grodzisk.
Prob. — Edmund Grocholski, 81, 07.
Kośc. fil. w Jabłonnie.
Patr. — pryw. L. k. — 1 391.

GOŚCIESZYN n. Obrą, p. loco, st. k. i pow. Wolsztyn.
Prob. — Alfons Graszyński, 77, 03.
Patr. — pryw. L. k. — 2 746.

GRANOWO, p. i st. k. loco, pow. Grodzisk.
Prep. — Aleksander Spychalski, dziek., 66, 94.
Wik. — wak.
Patr. — pryw. L. k. — 4 200.

GRODZISK, m., p., st. k. i pow. loco.
Prep. — Tadeusz Styczyński, 70, 94, Poseł na Sejm.
Mans. i Wik. I. — Nikodem Talarczyk, 88, 17.
Mans. i Wik. II. — Kazimierz Schulert, 89, 14.
Kośc. fil. po-Bernardyński.
Patr. — pryw. L. k. — 7 158.

KAMIENIEC, p. loco, st. k. Płastowo, pow. Śmigiel.
Prob. — Jan Boży Guder, 79, 06.
Patr. — pryw. L. k. — 2 053.

KONOJAD, p. loco, st. k. Wielkie Sepno, pow. Kościan.
Prob. — Władysław Haupa, r. hon., dziek. em., 57, 83.
Patr. — pryw. L. k. — 2 185.

MICHORZEWO, p. i st. k. loco, pow. Nowy Tomyśl.
Prob. — Aleksander Zmidziński, r. hon., k. jub., 47, 72.
Wik. — wak.
Patr. — pryw. L. k. — 2 186.

OPALENICA, m., p. i st. k. loco, pow. Grodzisk.
Prep. — Mieczysław Chudziński, 75, 03.
Wik. — Przemysław Osowicki, 98, 22.
Patr. — pryw. L. k. — 6 031.

PARZĘCZEWO, p. Kamieniec, st. k. Płastowo, pow. Śmigiel.
Prob. — Władysław Zieliński, As. I. dziek., 52, 79.
Patr. — pryw. L. k. — 1 410.

PROCHY, p. i st. k. Rakoniewice, pow. Śmigiel.
Prob. — Stanisław Palacz, 81, 08.
Patr. — pryw. L. k. — 423.

PTASZKOWO, st. k. Ujazd, p. i pow. Grodzisk.
Prob. — Ludwik Chojnacki, 70, 02.
Kośc. fil. po-Reformacki we Woźnikach.
Patr. — pryw. L. k. — 1 435.

RAKONIEWICE, m., p. i st. k. loco, pow. Wolsztyn.
Prob. — Paweł Gregor, kapel. hon. J. Św., As. II. dziek., 58, 83.
Patr. — pryw. L. k. — 1 510.

RUCHOCICE, p. i st. k. loco, pow. Grodzisk.
Prob. — Paweł Białas, 76, 00.
Patr. — pryw. L. k. — 651.

WIELICHOWO, m., p. i st. k. loco, pow. Śmigiel.
Prep. — Ludwik Górski, Not. dek., 76, 00.
Wik. — wak.
Patr. — w. koll. L. k. — 5 300.

WIELKIE ŁĘKI, p. Wołków, st. k. Płastowo, pow. Śmigiel.
Prob. — Oskar Paweł Krupski, 76, 97.
Orat. p. opieką S. Urszulanek w Goździchowie.
Kapel. — Stanisław Cynalewski, z Ameryki.
Patr. — pryw. L. k. — 1 876.

ZIELĘCIN, st. k. loco, p. i pow. Grodzisk.
Par. p. opieką prob. z Ruchocic.

7. Dekanat Jarociński.

Dziek.: Ks. Stefan Łowiński, prep. w Żerkowie.

BRZÓSTKÓW, p. i st. k. Żerków, pow. Jarocin.
Prob. — Konstanty Pieprzycki, 80, 06.
Kośc. fil. w Lgowie.
Patr. — pryw. L. k. — 1 165.

GOLINA, p. i st. k. loco, pow. Jarocin.
Prob. — Stefan Tobola, As. I. dziek., 71, 98.
Patr. — pryw. L. k. — 993.

JAROCIN, m., p., st. k. i pow. loco.
Prep. — Ignacy Niedźwiedziński, 75, 02.
Wik. — wak.
Grzegorz Handke, kat. gim., 97, 23.
Patr. — pryw. L. k. — 8 500.

LUTYNIA, p. Dobrzyca, st. k. Kotlin, pow. Krotoszyn.
Kom. — Wacław Szurmiński, prob. w Sośnicy, archidiec. Gnieźnieńska.
Patr. — pryw. L. k. — 331.

POGORZELICA, p. i st. k. Żerków, pow. Jarocin.
Prep. — Edmund Rydlewski, 73, 99.
Patr. — w. koll. L. k. — 2 331.

SIEDLEMIN, p. i st. k. Golina, pow. Jarocin.
Prob. — Feliks Gibasiewicz, As. II. dziek., 67, 93.
Przebywa: Stanisław Jarzyna, z diec. krakowskiej, 59, 88.
Patr. — pryw. L. k. — 3 215.

SŁAWOSZEW, p. loco, st. k. Kotlin, pow. Jarocin.
Prob. — Adam Andrzejewski, 80, 03.
Patr. — Rząd. L. k. — 1 263.

WILKOWYJA, p., st. k. i pow. Jarocin.
Prob. — Franciszek Przybylski, 83, 08.
Patr. — pryw. L. k. — 3 113.

WITASZYCE, p. i st. k. loco, pow. Jarocin.
Prob. — Brunon Steuer, 82, 05.
Patr. — Rząd. L. k. — 2 354.

ŻERKÓW, m., p. i st. k. loco, pow. Jarocin.
Prep. — Stefan Łowiński, dziek., 66, 90.
Wik. — wak.
L. k. — 4 070.

8. Dekanat Jutrosiński.

DUBIN, m., p. loco, st. k. Jutrosin, pow. Rawicz.
Prep. — Juljan Winiewski, 87, 16.
Patr. — pryw. L. k. — 3 400.

GOLEJEWKO, p. i st. k. Chojno, pow. Rawicz.
Kom. — Jan Bombicki, 83, 06.
Patr. — pryw. L. k. — 3 600.

JUTROSIN, m., p. i st. k. loco, pow. Rawicz.
Prep. — Franciszek Ksaw. Dratwa, 71, 98.
Wik. — wak.
Patr. — pryw. L. k. — 3 963.

KOŁACZKOWICE, p. i st. k. Dłoń, pow. Gostyń.
Prob. — Kazimierz Guzikowski, Not. dek., 79, 06.
Patr. — pryw. L. k. — 1 520.

KONARY, p. loco, st. k. Sobiałkowo, pow. Rawicz.
Prob. — Stanisław Łopaczewski, As. II. dziek., 66, 94.
Patr. — Rząd. L. k. — 1 194.

MIEJSKA GÓRKA, m., p. i st. k. loco, pow. Rawicz.
Prep. — Marcin Mazurkiewicz, As. I. dziek. 45, 97.
Adm. — Mieczysław Lewandowicz, 89, 16.
Kośc. fil. w Goruszkach p. opieką Zak. Br. Mniejsz.
Gwardj. — O. Bonawentura Cichoń, Misjonarz, Dyr. III. Zak. św. Franciszka, 87, 13.
Wik. — O. Antoni Galikowski, Dr. f., 79, 11.
O. Bazyli Gabriel, 86, 13.
Patr. — Rząd. L. k. — 4 560.

NIEPART, p. i st. k. loco, pow. Gostyń.
Prep. — Stanisław Lipowicz, dziek., 75, 99.
Patr. — pryw. L. k. — 3 330.

PAKOSŁAW, p., st. k. loco, pow. Rawicz.
Prob. — Teodor Szymkowiak, 80, 09.
Patr. — Rząd. L. k. — 1 300.

PĘPOWO, p. i st. k. loco, pow. Gostyń.
Prep. — Michał Tomaszewski, 72, 99.
Wik. — O. Florjan Grobelny, Z. Br. Mn., 61, 99.
Patr. — pryw. L. k. — 6 400.

SKORASZEWICE, p. i st. k. Pępowo, pow. Gostyń.
Prob. — Piotr Koczwara, 68, 96.
Patr. — pryw. L. k. — 500.

SŁUPIA KAPITULNA, p. loco, st. k. i pow. Rawicz.
Prob. — Franciszek Wolski, 77, 07.
Patr. — w. koll. L. k. — 1 250.

SMOLICE, p. i st. k. loco, pow. Gostyń.
Prob. — Jan Ch. Bąk, 82, 09.
Patr. — pryw. L. k. — 1 640.

SOBIAŁKOWO, p. i st. k. Miejska Górka, pow. Rawicz.
Adm. — Edmund Kasior, 83, 08.
Patr. — Rząd. L. k. — 925.

SZKARADOWO, p. loco, st. k. Jutrosin, pow. Rawicz.
Prob. — Kazimierz Mizgalski, 67, 92.
Patr. — Rząd. L. k. — 2 516.

ZIELONAWIEŚ, p. Słupia, st. k. i pow. Rawicz.
Prob. — Hilary Kokociński, 77, 05.
Patr. — w. koll. L. k. — 2 250.

9. Dekanat Kępiński.

Dziek.: Ks. Antoni Zarzycki, prob. w Opatowie.

BARANÓW, p., st. k. i pow. Kępno.
Kom. — Stanisław Hundt, 75, 02.
Orat. publ. w Grębaninie.
Wik. — Józef Janiszewski, 80, 06.
Patr. — Rząd. L. k. — 3 560.

DONABORÓW, p. i st. k. Świba, pow. Kępno.
Adm. — Aleksander Łabujewski, 78, 01.
Patr. — Rząd. L. k. — 985.

KĘPNO, m., p., st. k. i pow. loco.
Prep. — Ignacy Nowacki, As. II. dziek., 72, 98.
Kazimierz Roesler, kat. gim., 94, 18.
Przebywa: Maksymiljan Hajduk, prob. em., z diec. Przemyskiej, 62, 85.
Patr. — pryw. L. k. — 6 500.

MYJOMICE, p. i st. k. Domanin, pow. Kępno.
Adm. — Marcin Pancherz, 67, 92.
Kośc. fil. w Kierznie.
Patr. — pryw. L. k. — 2 100.

OLSZOWA, p., st. k. i pow. Kępno.
Adm. — Bronisław Różankiewicz, 72, 00.
Patr. — pryw. L. k. — 1 600.

OPATÓW, p. Opatów Poznański, st. k. Łęka, pow. Kępno.
Prob. — Antoni Zarzycki, dziek., 65, 90.
Patr. — Rząd. L. k. — 2 400.

PODZAMCZE, p. i st. k. loco, pow. Kępno.
Prob. — Marjan Myszkowiak, 88, 14.
Patr. — w. koll. L. k. — 2 850.

SIEMIANICE, p. loco, st. k. Łęka, pow. Kępno.
Kom. — Józef Krzywoszyński, 93, 17.
Patr. — pryw. L. k. — 1 990.

SŁUPIA, p. i st. k. loco, pow. Kępno.
Prob. — Walenty Nowicki, As. I. dziek., 71, 97.
Patr. — pryw. L. k. — 1 995.

TRZCINICA, p. i st. k. loco, pow. Kępno.
Prob. — Józef Niedźwiecki, 77, 03.
Kośc. fil. w Laskach.
Patr. — pryw. L. k. — 5 200.

WYSZANÓW, p. loco, st. k. Podzamcze, pow. Kępno.
Prob. — Edward Gramlewicz, 78, 07.
Patr. — Rząd. L. k. — 3 600.

MORAWINA, p. Bobrowniki, st. k. i pow. Ostrzeszów.
Orat. publ. Wik. — Józef Rauer, 78, 06.

10. Dekanat Kościański.

Dziek.: Ks. Franciszek Ruszczyński, prep. w Czempiniu.

BONIKOWO, st. k. loco, p. i pow. Kościan.
Prob. — Józef Starczewski, 88, 14.
Patr. — pryw. L. k. — 900.

CHORYŃ, p. i st. k. loco, pow. Kościan.
Par. p. opieką prob. z Wyskocia.
Patr. — Rząd. L. k. — 790.

CZEMPIŃ, m., p. i st. k. loco, pow. Kościan.
Prep. — Franciszek Ksaw. Ruszczyński. dziek., 74, 99.
Wik. — Jan Dziegiecki, 87, 12.
Patr. — w. koll. L. k. — 6 100.

GŁUCHOWO, p. i st. k. loco, pow. Kościan.
Prob. — Józef Ofierzyński, As. I. dziek., 61, 85.
Patr. — pryw. L. k. — 2 399.

GOŁĘBIN, p. Borowo, st. k. Czempiń, pow. Kościan.
Par. p. opieką prob. we Wyskociu.
Patr. — pryw. L. k. — 430.

GRYŻYNA, p. i st. k. Racot, pow. Kościan.
Prob. — Leon Cyms, 85, 14.
Patr. — pryw. L. k. — 1 560.

KOŚCIAN, m., p., st. k. i pow. loco.
Prep. — Stanisław Bednarkiewicz, Not. dek., 79, 05.
Mans. i Wik. I. — Henryk Koppe, 92, 22.
Mans. i Wik. II. — wak.
Jan Kruppik, kat. gim., 94, 17.
Kośc. fil. po-Dominikański p. opieką OO. Redemptorystów.
Superj.: O. Tadeusz Grodniewski, 90, 14.
O. Leon Golnik, 85, 09.
O. S. Chochleński, 74, 01.
O. Franciszek Majgier, 81, 06.
O. R. Raczko, 68, 91.
Patr. — Rząd. L. k. — 16 000.

OBORZYSKA, st. k. Oborzyska Stare, p. i pow. Kościan.
Prob. — Zygmunt Cieplucha, 82, 06.
Patr. — pryw. L. k. — 1 002.

RĄBIN, p. Turew, st. k. Mały Rogaczew, pow. Kościan.
Prob. — Teofil Fieweger, 86, 12.
Patr. — pryw. L. k. — 1 186.

WONIEŚĆ, p. i st. k. Stare Bojanowo, pow. Śmigiel.
Prob. — Stanisław Ciążyński, b. redakt. „Przewodnika katol.", 89, 12.
Wik. — Władysław Skórnicki, 92, 22.
Patr. — w. koll. L. k. — 2 910.

WYSKOĆ, p. Turew, st. k. Choryń, pow. Kościan.
Prob. — Leon Kutzner, 77, 02.
Wik. — wak.
Kapel. — Ludwik Rybka, 80, 06.
Patr. — Rząd. L. k. — 4 210.

11. Dekanat Kostrzyński.

Dziek.: Ks. Stefan Beisert, prob. w Uzarzewie.

CZERLEJNO, p. i st. k. Kostrzyn, pow. Środa.
Prob. — Jan Czujewicz, Not. dek., 82, 04.
Patr. — miesz. L. k. — 1 577.

GIECZ, p. Dominowo, st. k. Gułtowy, pow. Środa.
Adm. — Józef Pałkowski, 72, 95.
Patr. — miesz. L. k. — 830.

GRODZISZCZKO, p. Dominowo, st. k. Nekla, pow. Środa.
Prob. — Marcin Poczta, 81, 04.
Wik. — Henryk Woźniak, z Ameryki Półn., 88, 14.
Patr. — pryw. L. k. — 1 030.

GUŁTOWY, p. i st. k. loco, pow. Środa.
Prob. — Tadeusz Cegiel, 80, 07.
Patr. — pryw. L. k. — 800.

IWNO, p. i st. k. Kostrzyń, pow. Środa.
Prob. — Bolesław Hoffmann, 81, 10.
Patr. — pryw. L. k. — 988.

KLESZCZEWO, p. Kostrzyn, st. k. Paczkowo, pow. Środa.
Prob. — Czesław Sobiech, 78, 06.
Patr. — miesz. L. k. — 950.

KOSTRZYN, m., p. i st. k. loco, pow. Środa.
Prep. — Henryk Fischbach, As. II. dziek., 76, 01.
Patr. — miesz. L. k. — 3 550.

NEKLA, p. i st. k. loco, pow. Środa.
Prob. — Stanisław Skowroński, 76, 01.
Patr. — pryw. L. k. — 2 100.

OPATÓWKO, p. loco, st. k. Podolice, pow. Środa.
Kom. — Prob. w Nekli.
Patr. — miesz. L. k. — 1 100.

SIEDLEC, p. i st. k. Gułtowy, pow. Środa.
Prob. — Stanisław Tylewicz, 77, 04.
Patr. — pryw. L. k. — 869.

SIEKIERKI, p. i st. k. Paczkowo, pow. Środa.
Adm. — Stefan Matuszewski, 82, 12.
L. k. — 600.

SWARZĘDZ, m., p. i st. k. loco, pow. Poznań-Wschód.
Prep. — Tadeusz Mroczkowski, 87, 10.
Patr. — miesz. L. k. — 5 400.

TARGOWA GÓRKA, p. loco, st. k. Podstolice, pow. Środa.
Prob. — Jan Raabe, As. I. dziek., 61, 97.
Patr. — Rząd. L. k. — 1 480.

UZARZEWO, p. i st. k. Kobylnica, pow. Poznań-Wschód.
Prob. — Stefan Beisert, dziek., 79, 03.
Patr. — pryw. L. k. — 1 200.

12. Dekanat Koźmiński.

Dziek.: Ks. Adam Adamczewski, prob. w Mokronosie.

BENICE, p. i st. k. Wolenice, pow. Krotoszyn.
Prob. — Wojciech Gregorowicz, As. I. dziek., 59, 85.
Patr. — pryw. L. k. — 900.

BORZĘCICZKI, p. i st. k. loco, pow. Koźmin.
Prob. — Czesław Sroka, 79, 03.
Patr. — pryw. L. k. — 1 250.

DOBRZYCA, m., p. i st. k. loco, pow. Krotoszyn.
Prep. — Stanisław Śniatała 78, 01.
Patr. — pryw. L. k. — 1 850.

KOŹMIN, m., p., st. k. i pow. loco.
Prep. — Juljan Flach, 72, 96.
Wik. — Józef Milka, 00, 23.
Tadeusz Nowakowski, kat. sem. męsk., 94, 18.
Kośc. fil. po-Bernardyński.
Patr. — w. koll. L. k. — 8 000.

LUTOGNIEW, p., st. k. i pow. Krotoszyn.
Prob. — Kazimierz Neumann, 73, 99.
Patr. — pryw. L. k. — 2 400.

MOKRONOS, p., st. k. i pow. Koźmin.
Prob. — Adam Adamczewski, kan. hon. metr. Poznań., dziek., 49, 75.
Patr. — pryw. L. k. — 3 350.

POGORZELA, m., p. i st. k. loco, pow. Koźmin.
Prep. — Władysław Czerwiński, Not. dek., 68, 94.
Patr. — pryw. L. k. — 2 500.

ROZDRAŻEW, p. i st. k. loco, pow. Krotoszyn.
Prob. — Jan Chryz. Bronisz, As. II. dziek., 67, 91.
Wik. — Marjan Nowaczkiewicz, 89, 19.
Patr. — pryw. L. k. — 5 000.

STARYGRÓD, p. i st. k. Kuklinów, pow. Koźmin.
Prob. — Paweł Bernard, 64, 93.
Patr. — pryw. L. k. — 980.

WAŁKÓW, p. i st. k. Golina, pow. Koźmin.
Prob. — Józef Pieniążkiewicz, 66, 92.
Patr. — miesz. L. k. — 3 500.

WIELOWIEŚ, p. i st. k. Kuklinów, pow. Koźmin.
Prob. — Franciszek Szukalski, 78, 04.
Patr. — pryw. L. k. — 1 900.

13. Dekanat Krobiański.

Dziek.: Ks. Kazimierz Śramkiewicz, prob. w Pawłowicach.

GOŁASZYN, p. i st. k. Bojanowo, pow. Rawicz.
Prob. — Maksymiljan Wierzchaczewski, 79, 07.
Patr. — Rząd. L. k. — 3 399.

KROBIA, m., p. i st. k. loco, pow. Gostyń.
Par. inkorp. stolicy arcybiskupiej.
Adm. — wak.
Wik. — Władysław Skórnicki, 92, 22.
Kośc. fil. w Chwałkowie.
Kongr. OO. Oblatów Niepokal. Pocz. N. M. P., Orat. półpubl.
Prowincjał i Superj. — O. Franciszek Bonif. Kowalski, 78, 03.
Radca — O. Jan Pawołek, 82, 07.
O. Paweł Kulawy, 77, 02.
O. Wilhelm Carduck, Dr. f. i p. k., 81, 06.
L. k. — 8 055.

ŁASZCZYN, p., st. k. i pow. Rawicz.
Prob. — Franciszek Harwaczyński, 84, 09.
Patr. — pryw. L. k. — 1 420.

OPORÓW, p. i st. k. Pawłowice, pow. Leszno.
Prob. — Kazimierz Michalski, 93, 17.
Patr. — pryw. L. k. — 1 106.

PAWŁOWICE, p. i st. k. loco, pow. Leszno.
Prob. — Kazimierz Śramkiewicz, dziek., 75, 99.
Patr. — pryw. L. k. — 1 820.

PONIEC, m., p. i st. k. loco, pow. Gostyń.
Prep. — Lucjan Skrzydlewski, Dr. ob. pr., As. II. dziek., 59, 89.
Mans. i Wik. I. — Józef Sztukowski, 83, 11.
Mans. i Wik. II. — wak.
Kapel. — Sylwester Gralik, 94, 22.
Patr. — pryw. L. k. — 5 300.

RAWICZ, m., p., st. k. i pow. loco.
Prep. — Alfred Gumprecht, 77, 10.
Wik. — wak.
Wiktor Falkowski, kat. sem., 89, 14.
Ignacy Węcławski, kat. gim., 93, 16.
Kośc. pomocniczy po-Reformacki obec. więzienny.
Kapel. — Klemens Rosochowicz, 74, 98.
Patr. — w. koll. L. k. — 7 500.

RYDZYNA, m., p. i st. k. loco, pow. Leszno.
Prep. — Brunon Juettner, 67, 92.
Wik. — Ludwik Fiutak, 89, 16.
Kośc. fil. w Dąbiczu.
Patr. — Rząd. L. k. — 3 000.

SARNOWA, m., p. i st. k. loco, pow. Rawicz.
Prep. — Edward Spychalski, 67, 91.
Patr. — pryw. L. k. — 1 700.

ZAKRZEWO, p. i st. k. Sarnowa, pow. Rawicz.
Prob. — Juljan Miśkiewicz, As. I. dziek., 46, 74.
Patr. — pryw L k. — 893.

ŻYTOWIECKO, p. Rokosów, st. k. Krobia, pow. Gostyń.
Prob. — Stefan Dąbrowski, 75, 01.
Patr. — pryw. L. k. — 2 800.

14. Dekanat Leszniański.

Dziek.: Ks. Paweł Steinmetz, prep. w Osiecznie.

BRENNO, p. Wijewo, st. k. Nowawieś, pow. Leszno.
Prob. — Bolesław Wienke, 68, 93.
Patr. — pryw. L. k. 2 213.

DŁUGIE STARE, p. loco, st. k. Lasowice, pow. Leszno.
Prob. — Jerzy Kliche, 86, 11.
Patr. — miesz. L. k. — 760.

DRZECZKOWO, p. Osieczna, st. k. Lipno Nowe, pow. Leszno.
Adm. — Maksymiljan Kluge, 88, 14.
Patr. — pryw. L. k. — 560.

GOŁANICE, p. Krzycko Wielkie, st. k. Krzycko Nowe, pow. Leszno
Prob. — Franciszek Rademacher, As. II. dziek., 72, 97.
Kośc. fil. w Jezierzycach Kościelnych.
Patr. — pryw. L. k. — 950.

GONIEMBICE, p. i st. k. Lipno Nowe, pow. Leszno.
Prob. — Stanisław Michalski, Not. dek., 81, 07.
Patr. — pryw. L. k. — 1 885.

KĄKOLEWO, p. i st. k. loco, pow. Leszno.
Prob. — Czesław Obarski, 83, 12.
Patr. — pryw. L. k. — 1 350.

KRZYCKO MAŁE, p. Krzycko Wielkie, st. k. Krzycko Nowe, pow. Leszno.
Adm. — Józef Małecki, 76, 01.
Patr. — pryw. L. k. — 950.

LESZNO, m., p., st. k. i pow. loco.
Prep. — Stefan Jankiewicz, 66, 93.
Wik. I. — Alfons Stannek, 94, 22.
Wik. II. — Franciszek Dymarski, 01, 23.
Stanisław Ćwiejkowski, kat. gim., 93, 21.
Antoni Łukowiak, kapel. wojsk., 89, 14.
Tadeusz Peik, kat. sem., 91, 19.

Paweł Winnicki, kat. sem., 86, 14.
L. k. — 17 418.

MÓRKOWO, p. i st. k. Lipno Nowe, pow. Leszno.
Adm. — Władysław Domżał, 95, 19.
Patr. — Rząd. L. k. — 670.

OSIECZNA, p. loco, st. k. Lipno Nowe, pow. Leszno.
Prep. — Paweł Steinmetz, dziek., 76, 01.
Rezyd. — O. Nil Gierszewski, Z. Br. Mniejsz., 82, 07.

ŚWIĘCIECHOWA, m., p. loco, st. k. i pow. Leszno.
Prep. — Stefan Frieske, As. I dziek., 61, 84.
Patr. — miesz. L. k. — 2 052.

WILKOWO LESZCZYŃSKIE, p. Wilkowo, st. k. Wilkowice, pow. Leszno.
Prob. — wak.
Patr. — Rząd. L. k. — 604.

ZBARZEWO, p. loco, st. k. Włoszakowice, pow. Leszno.
Adm. — Roman Stepczyński, 93, 18.
Kośc. fil. w Niechłódzie.
Patr. — Rząd. L. k. — 960.

15. Dekanat Lwówecki.

Dziek.: Ks. Józef Śmietana, prep. w Brodach.

BRODY, p. i st. k. loco, pow. Nowy Tomyśl.
Prep. — Józef Śmietana, dziek., 50, 96.
Wik. — Jan Karbowiak, 95, 22.
Patr. — pryw. L. k. — 6 200.

BYTYŃ, p. loco, st. k. Pólko, pow. Szamotuły.
Prob. — Czesław Stark, 81, 06.
Patr. — pryw. L. k. — 1 480.

DUSZNIKI, p. loco, st. k. Pólko, pow. Szamotuły.
Prob. — Stefan Szymański, 76, 02.
Patr. — w. koll. L. k. — 3 251.

LEWICE, p. i st. k. loco, pow. Międzychód.
Prob. — Kazimierz Gałka, 88, 14.
Patr. — pryw. L. k. — 1 100.

ŁOWYŃ, p. i st. k. loco, pow. Międzychód.
Adm. — Prob. z Lewic.
L. k. — 900.

LUBOSZ, p. i st. k. loco, pow. Międzychód.
Prob. — Walenty Skąpski, 82, 08.
Patr. — pryw. L. k. — 1 450.

LWÓWEK, m., p. i st. k. loco, pow. Nowy Tomyśl.
Prep. — Stanisław Budaszewski, Not. dek., 80, 06.
Wik. I. — Antoni Szymczak.
Wik. II. — Wojciech Owczarczak, 98, 23.
Kapel. — Franciszek Pacewicz, z diec. Żmudzkiej, prał. kośc. katedr. w Kownie, 61, 86.
Patr. — pryw. L. k. 9 200.

OTOROWO, p. loco, st. k. Pólko, pow. Szamotuły.
Prob. — Leon Jauksz, 77, 04.
Wik. — Walenty Dwornicki, 81, 10.
Kapel. — Alfons Niedermann, Kongr. św. Rodziny.
Patr. — pryw. L. k. — 5 000.

PNIEWY, m., p. i st. k. loco, pow. Szamotuły.
Prep. — Wincenty Miśkiewicz, As. I. dziek., 67, 93.
Wik. — wak.
Preb. św. Ducha. Kom. Kazimierz Bajerowicz, 77, 99.
Kapel. — Jakób Pęksa, z diec. krakowsk., 69, 99.
Patr. — pryw. L. k. — 5 360.

WILCZYNA, p. Podrzewie, st. k. Pólko, pow. Szamotuły.
Par. inkorp. Biskup. Sufr. Poznańsk.
Adm. — Józef Biały, 93, 17.
L. k. — 2 492.

WYTOMYŚL, p. Stary Tomyśl, st. k. i pow. Nowy Tomyśl.
Prob. — Hipolit Jurek, As. II. dziek., 73, 01.
Patr. — pryw. L. k. — 6 900.

NOWY TOMYŚL, m., p., st. k. i pow. loco.
Kośc. pomocniczy.
Wik. — Stanisław Kuliszak, 82, 12.

SILNA, (k. Zbąszynia) p. loco, st. k. Lewice, pow. Międzychód.
Adm. — Jan Dybizbański, 95, 19.
L. k. — 1 800.

STOKI, p. Silna (k. Zbąszynia), st. k. Lewice, pow. Międzychód.
Adm. — Adm. z Silnej.

16. Dekanat Miłosławski.

Dziek.: Ks. Józef Poturalski, prob. w Winnejgórze.

BARDO, p. i st. k. Chwalibogowo, pow. Września.
Kom. — Mans. z Murzynowa Kośc.
Patr. — pryw. L. k. — 900.

BIECHOWO, p. Nowawieś Król., st. k. Książno, pow. Września.
Prob. — Albin Wnuk, As. II. dziek., 67, 93.
Wik. — wak.
Patr. — w. koll. L. k. — 1 600.

BIEGANOWO, p. Sokolniki, st. k. i pow. Września.
Prob. — Jan Nep. Chrzan, 85, 10.
Patr. — pryw. L. k. — 437.

CZESZEWO, p. i st. k. Orzechowo, pow. Września.
Adm. — Jan Klein, 85, 10.
Patr. — Rząd. L. k. — 1 530.

GOZDOWO, p., st. k. i pow. Września.
Prob. — Leon Nieradziński, Not. dek., 77, 99.
Patr. — Prep. Kap. Metr. Gnieźnieńskiej.
L. k. — 1 375.

GRABOWO, p. Nowawieś Król., st. k. i pow. Września.
Kom. — Aleksander Król, 80, 02.
Kośc. fil. w Nowejwsi. L. k. — 505.
Patr. — pryw. L. k. — 810.

KACZANOWO, p., st. k. i pow. Września.
Prob. — Wawrzyniec Tobolski, 75, 02.
Patr. — w. koll. L. k. — 912.

KOŁACZKOWO, p. Borzykowo, st. k. i pow. Września.
Prob. — Zygmunt Wąsowicz, 71, 96.
Patr. — Rząd. L. k. — 910.

MIŁOSŁAW, m., p. i st. k. loco, pow. Września.
Prep. — Stanisław Bogdański, As. I. dziek., 70, 94.
Patr. — pryw. L. k. — 3 336.

SOKOLNIKI, p. i st. k. loco, pow. Września.
Kom. — Władysław Cichowski, 79, 07.
Patr. — Rząd. L. k. — 1 973.

WINNAGÓRA, p. i st. k. Miłosław, pow. Środa.
Prob. — Józef Poturalski, kan. hon. metr. Poznańsk., dziek., 49, 74.

Wik. — Stefan Kwiatkowski.
Patr. — w. koll. L. k. — 2 480.

WSZEMBÓRZ, p. Borzykowo, st. k. Kołaczkowo, pow. Września.
Kom. — Prob. w Kołaczkowie.
Patr. — Rząd. L. k. — 545.

ZIELENIEC, p. Nowawieś Król., st. k. loco, pow. Września.
Kom. — Prob. w Bieganowie.
Patr. — pryw. L. k. — 512.

17. Dekanat Nowomiejski.

Dziek.: Ks. Paweł Gerntke, prep. w Nowemmieście.

CIELCZA, p. i st. k. Mieszków, pow. Jarocin.
Prob. — wak.
Patr. — pryw. L. k. — 1 780.

DĘBNO, p. i st. k. Żerków, pow. Jarocin.
Prep. — Stanisław Wyrzykowski, As. II. dziek., 71, 98.
Patr. — pryw. L. k. — 3 600.

GOGOLEWO, p. i st. k. Książ, pow. Śrem.
Kom. — Prep. w Książu.
L. k. — 540.

KOLNICZKI, p. i st. k. Chocicza, pow. Jarocin.
Adm. — Klemens Gluth, 83, 07.
L. k. — 1 150.

MIESZKÓW, p. i st. k. loco, pow. Jarocin.
Prob. — Jan Donat, Not. dek., 77, 00.
Patr. — pryw. L. k. — 1 500.

NOWEMIASTO (n. Wartą), m., p. loco, st. k. Chocicza, pow. Jarocin.
Prep. — Paweł Gerntke, dziek., 72, 97.
Patr. — pryw. L. k. — 2 800.

RADLIN, p. i st. k. loco, pow. Jarocin.
Prob. — Ignacy Golski, 65, 93.
Patr. — pryw. L. k. — 750.

WŁOŚCIEJEWKI, p. i st. k. Książ, pow. Śrem.
Prob. — Hipolit Kowalski, 78, 03.
Patr. — pryw. L. k. — 793.

KSIĄŻ, m., p. i st. k. loco, pow. Śrem.
Prep. — Kazimierz Echaust, As. I. dziek., 71, 94.
Patr. — pryw. L. k. — 3 494.

18. Dekanat Obornicki.

Dziekan: Ks. Kazimierz Stepczyński, prob. w Ryczywole.

BORUSZYN, p. loco, st. k. Połajewo, pow. Oborniki.
Prob. — Zygmunt Jerzycki, 84, 07.
Wik. — wak.
Patr. — Rząd. L. k. — 3 100.

LUDOMY, p. loco, st. k. i pow. Oborniki.
Prep. — Sylwester Kosiak, 79, 07.
Patr. — sporny. L. k. — 2 900.

ŁUKOWO, p., st. k. i pow. Oborniki.
Kom. — Prob. w Różnowie.
Patr. — pryw. L. k. — 500.

OBORNIKI, m., p., st. k. i pow. loco.
Prep. — Michał Jaraczewski, 58, 82.
Wik. — wak.
Rezyd. — Edmund Lewandowski, 97, 19.
Kapel. — Stanisław Basiński, z Ameryki Północnej, 80, 08.
Patr. — Rząd. L. k. — 7 703.

OBRZYCKO, m., p. i st. k. loco, pow. Szamotuły.
Adm. — Paweł Dziubiński, 85, 10.
Wik. — wak.
Patr. — pryw. L. k. — 4 100.

POŁAJEWO, p. i st. k. loco, pow. Oborniki.
Prep. — Feliks Raddatz, As. II. dziek., 75, 98.
Wik. — wak.
Patr. — Rząd. L. k. — 3 400.

RÓŻNOWO, p., st. k. i pow. Oborniki.
Prob. — Adam Schmidt, Not. dek., 81, 06.
Patr. — pryw. L. k. — 610.

RYCZYWÓŁ, m., p. i st. k. loco, pow. Oborniki.
Prob. — Kazimierz Stepczyński, dziek., 81, 06.
Patr. — pryw. L. k. — 2 270.

WYSZYNY, p. loco, st. k. Budzyń, pow. Chodzież.
Orat. publ. Kapel. — Stanisław Szwedziński, 88, 17.

SŁOPANOWO, p. Obrzycko, st. k. Pęckowo, pow. Szamotuły.
Kom. — Prob. w Obrzycku.
Patr. — pryw. L. k. — 1 100.

19. Dekanat Ostrowski.

Dziek.: Ks. Kazimierz Rolewski, prep. w Ostrowie.

CHYNOWA, p. Strzyżew, st. k. Przygodzice, pow. Ostrów.
Kom. — Edmund Stempniewicz, 81, 09.
Patr. — w. koll. L. k. — 2 010.

JANKÓW ZALEŚNY, p. Daniszyn, st. k. Łękociny, pow. Odolanów.
Prob. — Juljan Rejewski, As. I. dziek., 65, 90.
Wik. — Czesław Gmerek, 92, 19.
Patr. — pryw. L. k. — 5 400.

KOTŁÓW, p. Mikstat, st. k. i pow. Ostrzeszów.
Prep. — Roman Wesołowski, Not. dek., 77, 04.
Orat. publ. w Antoninie (p. i st. k. loco, pow. Ostrów).
Kapel. — Wojciech Liberski.
Patr. — w. koll. L. k. — 6 460.

MIKSTAT, m., p. loco, st. k. i pow. Ostrzeszów.
Prob. — Bonifacy Rosochowicz, As. I. dziek., 69, 93.
Patr. — w. koll. L. k. — 2 377.

ODOLANÓW, m., p., st. k. i pow. loco.
Prep. — Bartłomiej Piszczygłowa, 87, 13.
Wik. I. — Franciszek Kuchowicz, 87, 17.
Wik. II. — wak.
Patr. — pryw. L. k. — 9 218.

OSTRÓW, m., p., st. k. i pow. loco.
Prep. — Kazimierz Rolewski, dziek., 87, 11.
Wik. I. — Stanisław Witkowski, 78, 04.
Wik. II. — Albin Woźniak, 92, 23.
Wik. III. — Zygmunt Masłowski, 97, 23.
Wik. IV. — Stanisław Skaziński, Dr. t., 92, 16.
Lech Ziemski, kat. gim., pref. konwiktu arcybiskupiego, 87, 11.
Jan Rejewski, kat. gim. żeńsk., 89, 14.
Stefan Łukowski, kapel. wojsk., 84, 10.
Marjan Rospenk, stud. Uniw Poznańsk., 96, 20.
Patr. — pryw. L. k. — 29 100.

POGRZYBÓW, p. Raszków, st. k. Biniew, pow. Odolanów.
Prob. — Józef Ludwik, 77, 05.
Patr. — Rząd. L. k. — 2 625.

RASZKÓW, m., p. loco, st. k. Biniew, pow. Odolanów.
Prep. — Stanisław Małecki, 86, 11.
Patr. — Rząd. L. k. — 2 300.

WYSOCKO, p., st. k. i pow. Ostrów.
Prob. — Tomasz Jabłoński, 74, 98.
Patr. — pryw. L. k. — 2 650.

20. Dekanat Ostrzeszowski.

Dziek.: Ks. Edward Sucharski, prep. w Grabowie.

BUKOWNICA, p. i st. k. loco, pow. Ostrzeszów.
Prob. — Adam Rogalewski, 86, 11.
Patr. — miesz. L. k. — 1 322.

CHLEWO, p. i st. k. Bukownica, pow. Ostrzeszów.
Adm. — Prob. w Bukownicy.
L. k. — 535.

DORUCHÓW, p. loco, st. k. Godzientów, pow. Ostrzeszów.
Adm. — Stanisław Kasprzak, 87, 14.
Patr. — pryw. L. k. — 4 000.

GRABÓW, m., p. i st. k. loco, pow. Ostrzeszów.
Prep. — Edward Sucharski, dziek., 72, 99.
Wik. — Stanisław Łakota, 86, 13.
Patr. — pryw. L. k. — 4 500.

KOBYLAGÓRA, p. loco, st. k. i pow. Ostrzeszów.
Adm. — Jan Kąkolewski, Dr. ob. pr., 72, 13.
Kośc. fil. w Myślniewie.
Patr. — miesz. L. k. — 3 088.

KOCHŁOWY, p. i st. k. Domanin, pow. Kępno.
Kośc. zniszczony. Adm. — Prob. w Rogaszycach.
Patr. — pryw. L. k. — 437.

MIKORZYN, p. i st. k. Domanin, pow. Kępno.
Prob. — Jan Przyniczyński, 80, 09.
Patr. — pryw. L. k. — 1 800.

OSTRZESZÓW, m., p., st. k. i pow. loco.
Prep. — Michał Perliński, r. hon., As. I. dziek., k. jub., 42, 69.
Wik. I. — Wincenty Kowalski, 99, 23.
Wik. — wak.
Marjan Jezierski, kat. gim. i sem., 91, 17.
Kośc. pomocn. po-Bernard. w Borku.
Kośc. fil. w Siedlikowie.
Kośc. fil. w Rojowie.
Patr. — Rząd. L. k. — 11 300.

PARZYNÓW, p. Kochłowy, st. k. Ostrzeszów, pow. Kępno.
Prob. — Teofil Mindak, r. hon., dziek. em., k. jub., 41, 66.
Patr. — Rząd. L. k. — 2 466.

PRZEDBORÓW, p. Mikstat, st. k. i pow. Ostrzeszów.
Kom. — Prob. — w Mikstacie.
L. k. — 410.

ROGASZYCE, p. Kochłowy, st. k. i pow. Ostrzeszów.
Prob. — Wacław Kolkiewicz, rew. budowl. kośc., 80, 07.
Rezyd. — Józef Stelmaszyński, em. kat., w Turzach, pow. Kępno.
Patr. — miesz. (Rząd i pryw.) L. k. — 1 398.

21. Dekanat Rogoźnieński.

Dziekan: Ks. Ludwik Haase, prob. w Kicinie.

BIAŁĘŻYN, p. Uchorowo, st. k. Murowana Goślina, pow. Oborniki.
Prob. — Norbert Szwaba, 74, 00.
Patr. — Rząd. L. k. — 1 268.

DŁUGA GOŚLINA, p. loco, st. k. Murowana Goślina, pow. Oborniki.
Prob. — Jan Jazdończyk, 89, 14.
Kośc. fil. w Łopuchowie; Orat. publ. w Wojnowie.
Patr. — miesz. L. k. — 1 190.

KICIN, p. i st. k. Główna, pow. Poznań-Wschód.
Prob. — Ludwik Haase, dziek., 73, 98.
Patr. — w. koll. L. k. — 1 600.

LECHLIN, p. Skoki, st. k. Roszkowo, pow. Wągrówiec.
Prob. — Ignacy Piotrowski, 82, 09.
Patr. — pryw. L. k. — 1 200.

MUROWANA GOŚLINA, p. i st. k. loco, pow. Oborniki.
Prep. — Tytus Orański, 75, 02.
Patr. — Rząd. L. k. — 3 200.

OWIŃSKA, p. Biedrusko, st. k. loco, pow. Poznań-Wschód.
Adm. — Feliks Bocian, 86, 11.
Patr. — miesz. L. k. — 2 700.

PARKOWO i SŁOMOWO, p. i st. k. loco, pow. Oborniki.
Kom. — Józef Pielatowski, 79, 09.
Wik. — wak.
Kośc. fil. we Wełnie; Orat. publ. w Słomowie.
Patr. — pryw. L. k. — 1 499.

POTULICE, p. Rogoźno, st. k. Runów, pow. Wągrówiec.
Prob. — Tadeusz Słowiński, 79, 06.
Patr. — pryw. L. k. — 1 295.

PRUŚCE, p. Rogoźno, st. k. Runów, pow. Wągrówiec.
Prob. — Józef Klarowicz, 74, 02.
Patr. — pryw. L. k. — 920.

ROGOŹNO, m., p. i st. k. loco, pow. Oborniki.
Prep. — Wojciech Kulawy, 71, 98.
Wik. — wak.
Stanisław Lison, kat. gim., 81, 09.
Franciszek Mrela, kat. sem. naucz., 82, 08.
Patr. — Kap. Metr. Poznańsk. L. k. — 7 500.

SKOKI, m., p. i st. k. loco, pow. Wągrówiec.
Adm. — Bolesław Staniszewski, 80, 07.
Kośc. fil. w Budziszewie.
Patr. — pryw. L. k. — 2 360.

WIERZENICA.
Kom. — Prob. w Kicinie.
Patr. — pryw. L. k. — 1 400.

22. Dekanat Śmigielski.

Dziekan: Ks. Józef Marciniak, prep. w Czaczu.

BIAŁCZ, p. i st. k. Kościan, pow. Śmigiel.
Prob. — Teodor Simiński, 74, 99.
Patr. — pryw. L. k. — 1 250.

BRONIKOWO, p. Morawnica, st. k. i pow. Śmigiel.
Prob. — Leon Chocieszyński, 81, 09.
Patr. — pryw. L. k. — 1 000.

BUCZ, p. loco, st. k. Błotnica, pow. Śmigiel.
Prob. — Mieczysław Kłoś, 82, 07.
Patr. — pryw. L. k. — 1 300.

BUKÓWIEC, p. loco, st. k. Błotnica, pow. Leszno.
Prob. — Ryszard Platz, 72, 97.
Patr. — pryw. L. k. — 1 750.

CZACZ, p. loco, st. k. Przysieka Stara, pow. Śmigiel.
Prep. — Józef Marciniak, dziekan, dyr. Unji Apost. dla arch. Gnieźn. i Poznańsk., 80, 04.
Patr. — pryw. L. k. — 1 760.

DŁUŻYNA, p. i st. k. Włoszakowice, pow. Śmigiel.
Prob. — Juljan Dembiński, 82, 08.
Patr. — pryw. L. k. — 2 700.

GÓRKA DUCHOWNA, p. i st. k. Bojanowo Stare, pow. Śmigiel.
Prob. — Walenty Kolasiński, As. I. dziek., r. hon., dziek. em., dyr. Misji dla obyd. archidiec., 58, 84.
Patr. — miesz. L. k. — 710.

PRZEMĘT, p. loco, st. k. Błotnica, pow. Wolsztyn.
Prep. — Józef Zalewski, 70, 94.
Wik. I. — Roman Szymański, 94, 22.
Wik. II. — wak.
Patr. — w. koll. L. k. — 6 900.

RADOMICKO, p. i st. k. Lipno Nowe, pow. Śmigiel.
Prob. — Franciszek Ksaw. Roepke, 68, 94.
Patr. — Rząd. L. k. — 725.

ŚMIGIEL, m., p., st. k. i pow. loco.
Prep. — Stanisław Nowak, 77, 02.
Wik. — Stefan Wullert, 99, 24.
Kat. — Tadeusz Gronwald, 90, 13.
Patr. — Rząd. L. k. — 6 000.

BOJANOWO STARE, p. i st. k. loco, pow. Śmigiel.
Prob. — Stanisław Klemt, dziek. em., As. II. dziek., 66, 92.

WILKOWO POLSKIE, p. loco, st. k. Bojanowo Stare, pow. Śmigiel.
Prob. — Jan Ściesiński, 81, 13.
Patr. — pryw. L. k. — 3 800.

WŁOSZAKOWICE, p. i st. k. loco, pow. Leszno.
Prob. — Józef Górny, 82, 10.
Patr. — pryw. L. k. — 1 320.

23. Dekanat Śremski.

Dziekan: Ks. Juljan Cichowski, Dalewo.

BŁOCISZEWO, p. loco, st. k Grabianowo, pow. Śrem.
Prob. — wak.
Patr. — pryw. L. k. — 1 482.

BRODNICA, p. Szołdry, st. k. Grabianowo, pow. Śrem.
Prob. — Władysław Kiliński, Not. dek., 73, 99.
Patr. — pryw. L. k. — 2 995.

DALEWO, p. loco, st. k. Jerka, pow. Kościan.
Prob. — Juljan Cichowski, dziek., 70, 94.
Patr. — miesz. L. k. — 1 125.

DOLSK, m., p. loco, st. k. i pow. Śrem.
Prep. — Sylwester Szudziński, r. hon., dziek. em., 58, 85.
Wik. — Tadeusz Zoch, 98, 23.
Patr. — w. koll. L. k. — 4 750.

IŁÓWIEC, p. i st. k. loco, pow. Śrem.
Prob. — Ludwik Dolaczyński, 86, 14.
Patr. — pryw. L. k. — 1 304.

JASZKOWO, p. i st. k. Manieczki, pow. Śrem.
Kom. — wak.
L. k. — 200.

MÓRKA, p. Dalewo, st. k. i pow. Śrem.
Prob. — Stanisław Maciejewski, As. II. dziek., 69, 99.
Patr. — pryw. L. k. — 1 356.

ŚREM, m., p., st. k. i pow. loco.
Prep. — Józef Kurzawski, dziek. em., 70, 95.
Mans. i Wik. I. — Nikodem Kanikowski, 77, 07.
Mans. i Wik. II. — Stefan Wojciechowski, kapel. więzien., 92, 19.
Mans. i Wik. III. — wak.
Mieczysław Matuschek, kat. gim., pref. konwiktu arcybisk., 83, 09.
Kośc. pomocn. po-Franciszkański.
Patr. — Rząd. L. k. — 14 950.

WIESZCZYCZYN, p. i st. k. loco, pow. Śrem.
Prob. — Mateusz Rogalewski, 92, 14.
Patr. — pryw. L. k. — 2 064.

ŻABNO, p. loco, st. k. Mosina, pow. Śrem.
Prob. — Gracjan Siuda, 76, 99.
Patr. — Rząd. L. k. — 1 273.

24. Dekanat Średzki.

Dziekan: Ks. Piotr Łabędzki, prob. w Tulcach.

BNIN, m., p. loco, st. k. Kórnik, pow. Śrem.
Kom. — Stefan Janasik, 89, 13.
Wik. — Stanisław Namysł, 84, 12.
Patr. — pryw. L. k. — 3 898.

KÓRNIK, m., p. i st. k. loco, pow. Śrem.
Prep. — Bronisław Rybicki, Not. dek., r. hon., k. jub., 48, 73.
Wik. — Edward Kundegórski, 92, 23.
Patr. — pryw. L. k. — 4 615.

KOSZUTY, p., st. k. i pow. Środa.
Prob. — wak. Par. p. opieką prob. w Śnieciskach.
Patr. — pryw. L. k. — 335.

KRERÓWO, p. i st. k. Pierzchno, pow. Środa.
Prob. — Franciszek Górczyński, 89, 14.
Patr. — w. koll. L. k. — 1 750.

MĄCZNIKI, p., st. k. i pow. Środa.
Prob. — Ludwik Rochalski, As. II. dziek., 66, 92.
Patr. — w. koll. L. k. — 1 268.

MĄDRE, p. i st. k. Sulęcin, pow. Środa.
Prob. — Ewaryst Nawrowski, 75, 99.
Patr. — w. koll. L. k. — 1 115.

NIETRZANÓW, p. Szlachcin, st. k. i pow. Środa.
Prob. — Adam Świdziński, As. I. dziek., 64, 89.
Patr. — pryw. L. k. — 2 588.

ROGALINEK, p. Świątniki n. Wartą, st. k. Puszczykówko, pow. Śrem.
Prob. — Jan Kalawski, 80, 03.
Patr. — w. koll. L. k. — 1 336.

ŚNIECISKA, p. Zaniemyśl, st. k. loco, pow. Środa.
Prob. — Wacław Faustmann, 81, 07.
Patr. — Rząd. L. k. — 1 261.

SOLEC, p. Sulęcin, st. k. Sulęcinek, pow. Środa.
Prob. — Czesław Niklewicz, 76, 00.
Patr. — w. koll. L. k. — 3 310.

SPŁAWIE, p. Krzesiny, st. k. loco, pow. Poznań-Wschód.
Prob. — Stanisław Podkomorski, 73, 97.
Patr. — pryw. L. k. — 1 789.

ŚRODA, m., p., st. k. i pow. loco.
Prep. — Mieczysław Meissner, 77, 03.
Mans. i Wik. I. — Brunon Troska, 85, 12.
Mans. i Wik. II. — Franciszek Laurentowski, 87, 12.
Kapel. — Władysław Karasiewicz, kat. gim., 90, 16.
Patr. — pryw. L. k. — 12 331.

MURZYNOWO KOŚC., p. Miłosław, st. k. Książno, pow. Środa.
Par. inkorp. kośc. kol. i par. w Środzie.
Mans. i Wik. III. — Antoni Kozłowicz, 86, 16.
L. k. — 1 400.

TULCE, p. i st. k. loco, pow. Środa.
Prob. — Piotr Łabędzki, dziekan, r. hon., k. jub., 40, 70.
Wik. — Tomasz Samulski, 00, 23.
Patr. — pryw. L. k. — 2 443.

ZANIEMYŚL, m., p. i st k. loco, pow. Środa.
Prep. — Stanisław Michalski, 77, 00.
Patr. — pryw. L. k. — 4 750.

25. Dekanat Stęszewski.

Dziekan: Ks. Karol Seichter, prob. w Wirach.

KOMORNIKI, p. loco, st. k. Poznań, pow. Poznań-Wschód.
Prob. — Stanisław Gładysz, As. I. dziek., 65, 90.
Patr. — w. koll. L. k. — 4 760.

ŁÓDŹ, p. i st. k. Stęszew, pow. Poznań-Zachód.
Kom. — Ignacy Adamski, 77, 01.
Patr. — pryw. L. k. — 2 400.

MODRZE, p. loco, st. k. Strykowo, pow. Poznań-Zachód.
Prep. — Franciszek Dzierzkiewicz, 77, 02.
Patr. — pryw. L. k. — 4 600.

MOSINA, m., p. i st. k. loco, pow. Śrem.
Prep. — Erazm Kałkowski, 73, 97.
Patr. — Rząd. L. k. — 2 893.

SŁUPIA, p. Jeziorki, st. k. Otusz, pow. Poznań-Zachód.
Kom. — Juljan Wolniewicz, 76, 01.
Patr. — pryw. L. k. — 2 303.

STĘSZEW, m., p. i st. k. loco, pow. Poznań-Zachód.
Prep. — Stefan Suchowiak, As. II. dziek. i Not. dek., 68, 93.
Wik. — wak.
Patr. — Rząd. L. k. — 3 202.

TOMICE, p. Jeziorki, st. k. Otusz, pow. Poznań-Zachód.
Adm. — Franciszek Jankowski, 84, 13.
Patr. — Rząd. L. k. — 700.

WIRY, p. Komorniki, st. k. Puszczykowo, pow. Poznań-Zachód.
Prob. — Karol Seichter, dziekan, r. hon., 51, 75.
Wik. — wak.
Orat. publ. w Dębcu (p. i st. k. Poznań).
Wik. — Szymon Dreszler, z diec. Chełmińskiej, 97, 23.
Orat. publ. w Żabikowie (p. loco, st. k. Luboń, pow. Poznań-Zachód).
Kapel. — Edward Karwatka, 92, 19.

26. Dekanat Szamotulski.

Dziekan: Ks. Franciszek Snowacki, prob. w Cerekwicy.

CEREKWICA, p. i st. k. Rokietnica, pow. Poznań-Zachód.
Prob. — Franciszek Ksaw. Snowacki, dziek., 57, 83.
Patr. — pryw. L. k. — 3 651.

CHOJNICA, p. i st. k. Biedrusko, pow. Poznań-Wschód.
Prob. — Stanisław Wężyk, 86, 12.
Wik. — Jan Krajewski, 00, 23.
Patr. — Rząd. L. k. — 1 400.

CHŁUDOWO.
Adm. — Adm. w Sobocie. L. k. — 700.

KAŹMIERZ, p. i st. k. loco, pow. Szamotuły.
Kom. — Zygmunt Kemnitz, As. II. dziek., 71, 99.
Patr. — Rząd. L. k. — 5 800.

OBJEZIERZE, p. i pow. Oborniki, st. k. Wargowo.
Adm. — Marjan Lesiński, 85, 08.
Patr. — pryw. L. k. — 4 120.

RADZIM-MANIEWO, p. i st. k. Wargowo, pow. Oborniki.
Prob. — Stanisław Krygier, As. I. dziek., 79, 03.
Patr. — miesz. L. k. — 700.

ROGIERÓWKO (Kiekrz), p. i st. k. loco, pow. Poznań-Zachód.
Prob. — Antoni Dukat, 76, 05.
Patr. — Rząd. L. k. — 2 500.

SOBOTA.
Adm. — Onufry Śpikowski, 84, 10.
Patr. — pryw. L. k. 1 020.

SZAMOTUŁY, m., p., st. k. i pow. loco.
Prep. — Bolesław Kaźmierski, Not. dek., 79, 02.
Mans. i Wik. I. — Józef Jasik, 86, 16.
Mans. i Wik. II. — wak.
Karol Gałęzowski, kat. gim., 79, 08.
Kośc. pomocn. po-Reformacki.
Patr. — Rząd. L. k. — 15 650.

ŻYDOWO, p. i st. k. Rokietnica, pow. Poznań-Zachód.
Prob. — Jan Jarczewski, 85, 11.
Patr. — pryw. L. k. — 1 670.

27. Dekanat Wronecki.

Dziekan: Ks. Włodzimierz Sypniewski, prep. w Ostrorogu.

BIEZDROWO, p. Wróblewo, st. k. Wronki, pow. Szamotuły.
Prob. — Antoni Nowak, 77, 02.
Wik. — Eberhardt Wick, z diec. Wrocławskiej.
Patr. — pryw. L. k. — 4 330.

CHOJNO, p. i st. k. Mokrz, pow. Szamotuły.
Adm. — Teofil Poprawski, 75, 99.
L. k. — 1 400.

CHRZYPSKO, p. i st. k. loco, pow. Międzychód.
Prob. — Roman Panewicz, Not. dek., 74, 99.
Patr. — Rząd. L. k. — 3 365.

KAMIONNA, p. loco, st. k. Prusim, pow. Międzychód.
Prep. — Józef Braun, dziek. em., 69, 95.
Patr. — Rząd. L. k. — 3 100.

KWILCZ, p. i st. k. loco, pow. Międzychód.
Prob. — Feliks Laudowicz, r. hon., As. I. dziek., 45, 75.
Patr. — pryw. L. k. — 2 050.

LUTOM, p. Sieraków, st. k. Ryżyn, pow. Międzychód.
Prob. — Albin Krzyżański, 54, 90.
Patr. — Rząd. L. k. — 1 660.

MIĘDZYCHÓD, m., p., st. k. i pow. loco.
Prep. — Marcin Kowalczyk, 79, 03.
Wik. — wak.
Patr. — Rząd. L. k. — 5 000.

OSTROROG, m., p. i st. k. loco, pow. Szamotuły.
Prep. — Włodzimierz Sypniewski, Dr. ob. pr., dziekan, 54, 88.
Wik. — Franciszek Kopeć, 92, 18.
Patr. — pryw. L. k. — 4 220.

PSARSKIE i ZAJĄCZKOWO, p. i st. k. Nojewo, pow. Szamotuły.
Prob. — Stanisław Dolatowski, 83, 08.
Patr. — pryw. L. k. — 2 240.

SIERAKÓW, m., p. i st. k. loco, pow. Międzychód.
Prep. — Marjan Poprawski, 85, 10.
Wik. — wak.
Patr. — Rząd. L. k. — 5 203.

WRONKI, m., p. i st. k. loco, pow. Szamotuły.
Prep. — Kazimierz Pankowski, 79, 09.
Wik. — Józef Libowski, 99, 23.
Kośc. więzien. Kapel. — Wojciech Kulawy, 71, 98.
Kośc. po-Reformacki. L. k. — 8 200.

18. Dekanat Zbąszyński

Dziekan: Ks. Zdzisław Zakrzewski, prep. w Wolsztynie.

CHOBIENICE, p. loco, st. k. Zbąszyń, pow. Wolsztyn.
Kom. — Ludwik Tomaszewski, 85, 00.
Patr. pryw. L. k. — 2 700.

KASZCZOR, p. loco, st. k. Nowawieś, pow. Wolsztyn.
Prob. — Stanisław Paradowski, 71, 96.
Kośc. fil. we Wieleniu.
Patr. miesz. L. k. — 3 600.

KĘBŁOWO, p. i st. k. loco, pow. Wolsztyn.
Prep. — Stanisław Kamiński, 73, 99.
Wik. — wak.
Patr. Rząd. L. k. — 4 200.

KOPANICA, m., p. i st. k. loco, pow. Wolsztyn.
Adm. — Franciszek Nowak, 80, 08.
Patr. Rząd. L. k. — 1 200.

OBRA, p. loco, st. k. i pow. Wolsztyn.
Prob. — Stanisław Kostka Ratajczak, 79, 04.
Patr. miesz. L. k. — 3 100.

SIEDLCE, p. loco, st. k. i pow. Wolsztyn.
Prob. — Teofil Wachowski, 78, 04.
Patr. miesz. L. k. — 2 850.

TUCHORZA, p. i st. k. loco, pow. Wolsztyn.
Kom. — Seweryn Krajewicz, 73, 00.
Patr. Rząd. L. k. — 1 200.

WOLSZTYN, m., p., st. k. i pow. loco.
Prep. — Zdzisław Zakrzewski, dziek., 70, 96.
Wik. — Jan Pewniak, 94, 20.
Preb. św. Ducha. Preb. — Michał Jaraczewski, 58, 82.
Teodor Kaczmarek, kat. sem., 95, 19.
Przemysław Osowicki, kat. gim., 98, 22.
Rezyd. — Michał Wituski, prob. em., 59, 89.
Patr. pryw. L. k. — 7 500.

ZBĄSZYŃ, m., p. i st. k. loco, pow. Nowy Tomyśl.
Prep. — Albert Beyer, 72, 96.
Mans. i Wik. I. — Karol Zwaka, 90, 17.
Mans. i Wik. II. — Stanisław Zielazek, 94, 20.
Kośc. fil. w Łomnicy. Kośc. fil. w Przyprostyni.
Patr. pryw. L. k. — 12 500.

Zakony i Kongregacje męskie

I. **Zak. św. Benedykta.**
Opactwo p. w. św. Leonarda w Lubiniu; vide par. Lubiń.

II. **Zak. Braci Mniejszych Konwentynów.**
Konwent w Poznaniu przy kośc. św. Antoniego z Padwy, ul. Franciszkańska; vide par. św. Marcina — Poznań.

III. **Zak. Br. Mniejszych.**
Konwent p. w. św. Krzyża w Goruszkach; vide par. Miejska Górka.

IV. **Zak. Towarzyst. Jezusowego.**
Rezydencja w Poznaniu przy kośc. N. M. P. i św. Dominika, ul. Szewska; vide par. św. Marji Magdaleny Poznań.

V. **Kongreg. Redemptorystów.**
1. — Rezydencja przy kośc. fil. (po-Dominikańskim) w Kościanie; vide par. Kościan;
2. — Kolegjum w Stawkach; vide par. Podgórz.

VI. **Kongreg. Księży Oratorjanów.**
Rezydencja w Głogówku (św. Góra Gostyńska); vide par. Gostyń.

VII. **Kongreg. OO. Misjon. Oblatów.**
1. — Rezydencja w Krobi; vide par. Krobia;
2. — Rezydencja w Markowicach; vide par. Markowice.

VIII. **Kongreg. OO. Pallotynów.**
Rezydencja w Sucharach; vide par. Ślesin.

IX. **Kongreg. św. Ducha.**
Rezydencja w Bydgoszczy; vide par. N. Serca Jezusowego w Bydgoszczy.

X. **Kongreg. Salezjanów.**
Rezydencja w Antoniewie (Krajowy Zakład Wychowawczy), p. i st. k. Skoki, pow. Wągrówiec, par. Raczkowo.
Orat. półpubl. p. w. św. Józefa.
Dyr.: O. Piotr Wójcik.
Wicedyr.: O. Piotr Korda.
O. Michał Chrąchol.
O. Franciszek Haladyn.
2 kleryk. profes., 3 brac. pomocn.

XI. **Kongreg. OO. Zmartwychwstańców.**
Rezydencja w Poznaniu na Wildzie. vide par. Zmartwychwstania Pańskiego Poznań.

XII. **Kongreg. OO. Misjonarzy św. Rodziny.**
Kolegjum w Górce; vide par. Łobżenica.

XIII. **Zak. św. Jana Bożego** (Br. Miłosierdzia).
Konwent w Marysinie; vide par. Wielkie Strzelce.

XIV. **Kongreg. Br. Zakryst. N. Serca Jezus.**
1. — Dom w Poznaniu, św. Łazarz, przy kośc. par. Matki B. Bolesn. Br. starszy — Marcin Narożny; 5 Br.
2. — Dom w Poznaniu, Ostrów Tumski. Br. starszy — Stanisław Kubiak; 5 Br.

Zakony i Kongregacje żeńskie

I. **Zak. Karmelitanek bosych.**
Konwent w Poznaniu (ul. Niegolewskich).
Przeorysza — M. Mieczysława Marja.
5 sióstr, 1 nowicj., 3 konwers.

II. **Zak. PP. Urszulanek.**
Poznań (ul. Sporna i Wały Leszczyńskiego).
Przełożona — M. Imakul. Zabujewska.
14 sióstr, 6 konwer.

III. **Zak. Sercanek.**
Polska Wieś, p. i st. k. Pobiedziska.
Przeł. — M. Marja Bisch.
16 zak. chór., 14 pomocn., 20 adept.

IV. **Zak. Franciszkanek, Nieust. ador. N. Sakr.**
Gniezno (ul. Wawrzyniecka).
Przeł. — M. Marja Raf. Pohorecka.
8 zak. profes., 7 nowic., 4 siost. prof. klaszt., 4 prof. zewn., 3 adept.

V. **Kongr. SS. Miłosierdzia św. Wincentego a Paulo.**
Członkinie w szpitalach, orfelinatach, konwiktach, domach dla starców, kalek, domach katolickich itd. we wszystkich centrach obydwu archidiecezji.

VI. **Kongreg. SS. Miłosierdzia św. Elżbiety.**
Dom prowincj. — Poznań, ul. Łąkowa.
Kurator Prowincji — Ks. Edward Jęsiek, r. konsyst. w Poznaniu.
Przeł. — Hildegarda Stefańska.
Członkinie w szpitalach itd., jak wyżej.

VII. **Kongr. SS. Boromeuszek** w Kępnie.

VIII. **Kongr. SS. Służebniczek Niepok. Pocz. N. M. P.**
Komisarz Generalny — Ks. Bisk. Sufr. Stanisław Łukomski.

Dom macierzysty w Pleszewie. Przeł. Gener. — B. Płaczek.
Członkinie w szpitalach itd., jak wyżej.

IX. **Siostry Chrystusowe Boskiej Opatrzności.**
Poznań — Winiary.
Przeł. Gen. — M. Marja Karłowska.
Zastęp. — M. Bernarda Marchlewska.
Przeł. Domu na Winiarach — S. Serafina Polityczka; 23 S.

X. **Kongr. SS. Zmartwychwstanek.**
Poznań, ul. Łazarska. Przełoż. — M. Imakul. Mochlińska i 15 S.

XI. **Kongr. SS. Urszulanek N. Serca Jezus.**
w Lubocześnicy, Goździchowie, Otorowie i Poznaniu. Dom macierz. — Lubocześnica, p. i st. k. Pniewy, pow. Szamotuły.
Przeł. Gen. — M. Urszula Ledóchowska.

XII. **Zak. pod. reg. św. Dominika.**
w Gnieźnie, Broniszewicach Nowych, Mielżynie i Rydzynie.

XIII. **Kongr. SS. Franciszk. Rodziny Marji.**
w Pniewach, Bukówcu, Bronikowie, Przemęcie, Szamotułach i Mikstacie. (Szpitale, szkoły i orfelinaty).

XIV. **Kongr. SS. Serafitek.**
w Chodzieży i Szamocinie.

XV. **Służebniczki Niep. Pocz. N. M. P.** w Drzęczewie, p. Gostyń.
Dom macierz. w Dębicy (Małopolska).

XVI. **Poboż. Sodal. Córek Najczyst. Serca N. M. P.**
w Bydgoszczy (Bielawki).
Dom macierz. w Warszawie.

Jego Eksc. Ks. Dr. Augustyn Rosentreter
Biskup Chełmiński

ur. w roku 1844, wyśw. 1870, wybr. Biskupem Chełmińskim 1898, zatw., konsekr. i intron. 1899 r.

Diecezja Chełmińska

Biskup Chełmiński z siedzibą w Pelplinie: J. Eksc. Ks. Dr. Augustyn Rosentreter.

Biskup Sufragan: Najprzew. Ks. Jakób Klunder, Bisk. in part. infid. Dr. ob. praw. ur. w r. 1849, wyśw. 1876, nom. Bisk. i konsekr. w r. 1907.

KAPITUŁA.

Prelatury.

Prep. — Ks. Ludwik Rogacki, 59, 83.
Dziek. — Ks. Biskup. Sufr. Dr. Jakób Klunder, j. w.

Kanonicy rzeczywiści:

1. Ks. Jan Behrendt, Dr. t., 50, 79.
2. Ks. Konstanty Treder, 54, 97.
3. Ks. Franciszek Michalski, Dr. t., 67, 90.
4. Ks. Juljusz Bartkowski, 64, 88.
5. Ks. Konstanty Dominik, 70, 97.
6. Ks. Franciszek Sawicki, Dr. t., 77, 00.
7. Ks. Paweł Panske, Dr. f., 63, 91.
8. Ks. Paweł Kurowski, 73, 99.

Kanonicy honorowi:

1. Ks. Walenty Dąbrowski, lic. teol., Taj. Szamb. J. Św., dziek. i prob. em., (ord. Poloniae restit.) 47, 74. — Wejherowo.
2. Ks. Adolf Wegner, dziek., 68, 92. — Tuchola.
3. Ks. Zenon Włoszczyński, Dr. t., dziek., 51, 79, — Lubiewo.
4. wak.

Wikarjusze kośc. katedr.:

1. Alojzy Wróblewski, 89, 20.
2. Hieronim Grzenia, 94, 23.
3. Jan Wiśniewski, 91, 21.
4. Jan Pronobis, 99, 23.
5. i 6. — wak.

Chór kośc. katedr.

Dyryg. — Jan Wiśniewski, j. w.

KURJA DIECEZJALNA.

Wikarjat Generalny (Konsystorz).

Wik. Gen. — Ks. Juljusz Bartkowski, kan. j. w.
Radcy: Ks. Jakób Klunder, Biskup Sufr.
Ks. Ludwik Rogacki, kan. j. w.
Ks. Franciszek Michalski, kan. j. w.
Ks. Paweł Panske, kan. j. w.

Ci sami tworzą **Radę Administracyjną** pod prezydencją J. E. Ordynarjusza.

Sąd diecezjalny.

Oficjał — Juljusz Bartkowski, j. w.
Sędziowie prosyn. — Ks. Jakób Klunder, Bisk. Suf.
Ks. Jan Behrendt, kan.
Ks. Brunon Czapla, dziek.,
Ks. Franciszek Sawicki, kan.
Ks. Konstanty Dominik, kan.
Ks. Paweł Panske, kan.
Ks. Franciszek Rożyński, prof.

Radcy Prob. — Ks. Robert Sawicki, Del. Biskupi.
Ks. Edward Schulz, Del. Bisk.
Ks. Walenty Dąbrowski, kan. hon., Del. Bisk.

Egzaminat. organist. — Ks. Franciszek Michalski, kan.
Ks. Wacław Lewandowski, prob. Pelpliński.

Kancelarja Kurjalna.

Dyr. i sekr. Bisk. — Ks. Walter Schütt, 72, 97.
Zast. — Konrad Wojewoda, 90, 14.

Depozytorjum i skarb.

Kuratorzy — Ks. Ludwik Rogacki, kan.
Ks. Franciszek Michalski, kan.
Ks. Paweł Panske, kan.

DELEGATURY BISKUPIE.

1. — **w CHEŁMNIE,** obejmująca dekanaty: Brodnica, Chełmno, Chełmża, Golub, Górzno, Łasin, Lidzbark, Lubawa, Nowemiasto, Radzyń, Toruń, Wąbrzeźno.
Del. — wak.

2. — **w KAMIENIU,** obejm. dekan.: Chojnice, Fordon, Kamień, Tuchola.
Del. — Ks. Edward Schulz, dziek. em., prob. w Sypniewie.

3. — **w PELPLINIE,** obejm. dek.: Gniew, Nowe, Starogard, Świecie, Tczew.
Del. — Ks. Robert Sawicki, dziek. em., prob. w Tczewie.

4. — **w WEJHEROWIE,** obejm. dek.: Mirachowo, Puck, Żukowo.
Del. — Ks. Walenty Dąbrowski, kan. hon., dziek. i prob. em.

INSTYTUTY DIECEZJALNE.

Seminarjum kleryków.

Regens — Konstanty Dominik kan., j. w.
Prof. Pisma św. — Dr. Franciszek Różyński, 76, 00.
Prof. teol. dogm. — Dr. Franciszek Sawicki, j. w.
Prof. teol. mor. — Dr. Jan Behrendt, j. w.
Prof. hist. kośc. — Dr. Kazimierz Bieszk, 90, 20.
Prof. praw. kan. — Paweł Panske, j. w.
Prof. śpiew. i obrz. — Jan Wiśniewski, dyryg. chóru katedr., j. w.
Prokurator — Konrad Wojewoda, 90, 14.
Deleg. dla adm. dóbr — Ludwik Rogacki, kan. j. w.
— Władysław Wiśnicki, dziek. i prob.
Alumnów — 75.

Seminarjum chłopców (Kolegjum Marjańskie).

Dyr. — Paweł Teichert, Dr. f., 59, 89,

Prof.: Romuald Frydrychowicz, Dr. f., (ord. Pol. restit.), 50, 78.
Jan Zaremba, 74, 99.
Bernard Pyszora, 78, 03.
Gracjan Tretkowski, 90, 14.
Wincenty Kolczyk, 97, 23, prokurat.
Alojzy Deja, 93, 23.
Jan Wiśniewski, wik. k. katedr., j. w.
Jan Pronobis, wik. kośc. katedr., j. w.

Dom ks. emer. w Zamartem.
Dyr. i prokur. — Maksymiljan Proch, 64, 93.
Marjan Galiński, 71, 98.
Augustyn Folleher, 72, 00.
Norbert Hildebrandt, 83, 03.
Jan Maliszewski, k. jub., 47, 74.

Dom. emer. w Rywałdzie.
Dyr. i prok. — Cyryl Karczyński, prob. tamże.

Konwikty Biskupie w gimnazjach.
w Chełmnie (Albertinum).
w Wejherowie (Leoninum) — Hugo Panske, pref., 90, 19.

Dziekani.

(według starszeństwa).

1. Dziek. Świecki: Ks. Dr. Zenon Włoszczyński, prob. par. Lubiewo.
2. Dziek. Nowomiejski: Ks. Feliks Dobbek, prob. w Szwarcenowie.
3. Dziek. Lubawski: Ks. Leon Kasyna, prob. w Lubawie.
4. Dziek. Tucholski: Ks. Adolf Wegner, prep. w Tucholi.
5. Dziek. Żukowski: Ks. Franciszek Laffont, prob. w Żukowie.
6. Dziek. Chełmżyński: Ks. Leonard Marchlewski, prob. par. Grzybno.
7. Dziek. Fordoński: Ks. Franciszek Januszewski, prob. w Osielsku.
8. Dziek. Golubski: Ks. Teodor Ziętarski, prob. w Kowalewie.
9. Dziek. Starogardzki: Ks. Jan Doering, prob. w Kokoszkach.
10. Dziek. Toruński: Ks. Stanisław Pełka, prep. kośc. św. Jakóba w Toruniu.
11. Dziek. Gniewski: Ks. Franciszek Drapiewski, prob. w Nowej Cerkwi.
12. Dziek. Noweński: Ks. Władysław Wiśnicki, prob. w Kościelnej Jani.
13. Dziek. Radzyński: Ks. Juljan Dzionara, prob. w Jabłonowie.
14. Dziek. Wąbrzeźnieński: Ks. Apolinary Karnowski, prob. w Nowejwsi królewskiej.
15. Dziek. Tczewski: Ks. Dr. Brunon Czapla, prob. par. Subkowy.
16. Dziek. Chełmiński: Ks. Dr. Zygmunt Rogala, prep. w Chełmnie.
17. Dziek. Mirachowski: Ks. Bernard Łosiński, prob. w Sierakowicach.
18. Dziek. Brodnicki: Ks. Marjan Michnowski, prob. par. Mszano.
19. Dziek. Pucki: Ks. Bolesław Witkowski, prob. w Mechowie.
20. Dziek. Łasiński: Ks. Bernard Dembek, prep. w Grudziądzu.
21. Dziek. Chojnicki: Ks. Alfons Schulz, prob. w Konarzynach.
22. Dziek. Kamieński: Ks. Jan Wilmowski, prob. w Więcborku.
23. Górznieński i 24. Lidzbarski — wak.

1. Dekanat Brodnicki

Dziekan: Ks. Marjan Michnowski, prob. par. Mszano.

BOBROWO, p. loco, pow. Brodnica, st. k. Najmowo.
Prob. — Alfons Sentkowski, 72, 99.
Patr. — Rząd. L. k. — 2 500.

BRODNICA n. Drwęcą, p., st. k. i pow. loco.
Prob. — Józef Bielicki, 68, 94.
Wik. koop. — Wacław Pruszak, 90, 21.
Wik. koop. — Bernard Szuta, 00, 23.
Patr. — Rząd. L. k. — 8 078.

ŻMIJEWO, p., st. k. i pow. Brodnica n. Drwęcą.
Kur. ekon. — Marceli Czarnowski, 88, 15.
Patr. — Rząd. L. k. — 1 389.

KRUSZYNY, p. loco, pow. Brodnica, st. k. Konojady.
Prob. — Albin Kroplewski, 78, 08.
Patr. — Rząd. L. k. — 1 165.

LEMBARG, p. i st. k. Konojady pomorskie, pow. Brodnica.
Prob. — Alfons Mańkowski, 70, 95.
Patr. — Rząd. L. k. — 1 735.

GÓRALE, p. i st. k. Konojady pomorsk., pow. Brodnica.
Kur. ekon. — Leon Olszewski, 74, 04.
Patr. — Rząd. L. k. — 1 063.

MSZANO, p., st. k. i pow. Brodnica n. Drwęcą.
Prob. — Marjan Michnowski, dziekan, 81, 05.
Patr. — w. koll. L. k. — 1 624.

NIEŻYWIĘĆ, p. loco, pow. Brodnica, st. k. Kawki.
Prob. — Franciszek Fischoeder, 70, 94.
Patr. — Rząd. L. k. — 2 987.

POKRZYDOWO, p. loco, pow. Brodnica, st. k. Jajkowo.
Prob. — Roman Dembiński, 76, 01.
Patr. — Rząd. L. k. — 2 888.

2. Dekanat Chełmiński

Dziek.: Ks. Dr. Zygmunt Rogala, prep. w Chełmnie.

CHEŁMNO, p., st. k. i pow. loco.
Prep. — Zygmunt Rogala, Dr. t., dziekan, 79, 04.
Wik. koop. — Aleksander Pronobis, 90, 15.
Wik. koop. — Antoni Marcinkowski, 93, 23.
Patr. — w koll. L. k. — 14 673.

DUŻE CZYSTE, p. Małe Czyste, pow. i st. k. Chełmno.
Prob. — Wacław Wilkans, 67, 91.
Patr. — miesz. (Rząd lub w. koll.) L. k. — 1 265.

KIJEWO, p. loco, pow. Chełmno.
Prob. — Ignacy Szwedowski, Lic. teol. i Dr. f., dziek. em., 58, 83.
Patr. — w. koll. L. k. — 1 253.

LISEWO, p. loco, pow. Chełmno, st. k. Kornatowo.
Prob. — Augustyn Łebiński, 72, 00.
Patr. — Rząd. L. k. — 4 461.

SARNOWO, p. i st. k. Waldowo szlacheckie, pow. Chełmno.
Prob. — Kazimierz Latos, 70, 96.
Patr. — miesz. (Rząd lub w. koll.) L. k. — 2 707.

STAROGRÓD, p. i pow. Chełmno, st. k. loco.
Prob. — Leon Lipski, 62, 93.
Patr. — w. koll. L. k. — 1 835.

SZYNYCH, p. loco, pow. Chełmno, st. k. Mniszek.
Prob. — Teofil Mańkowski, 77, 03.
Patr. — Magistrat m. Chełmna. L. k. — 364.

WABCZ, p. Małe Czyste, pow. i st. k. Chełmno.
Prob. — Kazimierz Chmielecki, 80, 04.
Wik. ekon. — Anastazy Kurowski, 84, 13.
Patr. — pryw. L. k. — 2 289.

3 Dekanat Chełmżyński

Dziekan: Ks. Leonard Marchlewski, prob. par. Grzybno.

BISKUPICE, p. Przeczno, pow. Toruń.
Prob. — Edward Keister, 76, 02.
Patr. — miesz. (Rząd lub w. koll.) L. k. — 2 300.

CHEŁMŻA, p. i st. k. loco, pow. Toruń.
Prob. — Józef Szydzik, 71, 96.
Wik. koop. — Brunon Malecki, 97, 23.
Wik. koop. — Franciszek Czaplinski, 99, 24.
Patr. — w koll. L. k. — 12 068.

DŻWIERZNO POMORSKIE, p. loco, pow. Toruń.
Prob. — Leon Pellowski, 69, 94.
Patr. — miesz. (Rząd lub w. koll.) L. k. — 1 546.

GRANOWO, p. Turzno, pow. Toruń.
Prob. — Teofil Schulz, 68, 91.
Patr. — pryw. L. k. — 1 790.

GRZYBNO, p. i st. k. Unisław, pow. Chełmno.
Prob. — Leonard Marchlewski, dziekan, 66, 90.
Patr. — w. koll. L. k. — 810.

GRZYWNA, p. Chełmża, pow. Toruń, st. k. loco.
Prob. — Jan Żuławski, 58, 83.
Patr. — miesz. (Rząd lub w. koll.) L. k. — 2 570.

KIEŁBASIN, p. Mirakowo, pow. Toruń.
Prob. — Polikarp Gulgowski, 70, 96.
Patr. — Magistrat m. Torunia. — L. k. — 1 749.

SREBRNIKI, p. i st. k. Kowalewo, pow. Wąbrzeźno.
Kur. ekon. — Feliks Bolt, 64, 91.
Patr. — Magistrat m. Torunia. — L. k. — 605.

NAWRA, p. i st. k. loco, pow. Toruń.
Prob. — Henryk Szuman, 82, 08.
Patr. — pryw. L. k. — 625.

PAPOWO BISKUPIE (pow. Toruń), p. Wrocławki, pow. Chełmno.
Prob. — Jan Ziemkowski, 74, 98.
Patr. — w. koll. L. k. — 3189.

TRZEBCZ, p. Trzebczyk, pow. Chełmno, st. k. Bągart.
Prob. — Feliks Szuchmielski, 85, 11.
Patr. — pryw. L. k. 887.

UNISŁAW, p. i st. k. loco, pow. Chełmno.
Prob. — Atanazy Bloch, 67, 92.
Patr. — w. koll. L. k. — 3 192.

WIELKAŁĄKA, p. i st. k. Mlewiec, pow. Wąbrzeźno.
Prob. — Władysław Krause, 79, 07.
Wik. koop. — Paweł Wilemski, 93, 16.
Patr. — pryw. L. k — 1 571.

4. Dekanat Chojnicki

Dziekan: Ks. Alfons Schulz, prob. w Konarzynach.

BORZYSZKOWO, p. Lipnica k. Chojnic, pow. i st. k. Chojnice.
Prob. — Leon Tychnowski, 80, 07.
Wik. koop. — Jan Hinz, 96, 23.
Patr. — pryw. L. k. — 4 836.

BOROWYMŁYN, p. loco, pow. i st. k. Chojnice.
Kur. — Dawid Sartowski, 91, 17.
Patr. — w. koll. L. k. — 1 200.

BRZEŹNO, p. loco, pow. i st. k. Chojnice.
Kur. ekon. — Feliks Wierzchowski, 86, 15.
Patr. — pryw. L. k. — 1 294.

CHOJNICE, p., st. k. i pow. loco.
Prob. — Bolesław Makowski, 80, 04.
Wik. koop. — Artur Gendreizig, 89, 21.
Wik. koop. — Aleksander Brząkała, 93, 23.
Patr. — Rząd. L. k. — 12 651.

KONARZYNY k. Chojnic, p. loco, pow. i st. k. Chojnice.
Prob. — Alfons Schulz, dziekan, 72, 98.
Wik. koop. — Jan Strużyna, 76, 07.
Patr. — pryw. L. k. — 3 144.

SWORNEGACIE, p. loco, pow. i st. k. Chojnice.
Prob. — Józef Czapiewski, 85, 10.
Patr. — Rząd. L. k. — 1 240.

5. Dekanat Fordoński

Dziekan: Ks. Franciszek Januszewski, prob. w Osielsku.

BYSZEWA, p. Wierzchucin, pow. Bydgoszcz.
Prob. — Paweł Czaplewski, 77, 00.
Patr. — miesz. (Rząd lub w. koll.) L. k. — 1 970.

DÓBRCZ, p. Kotomierz, pow. Bydgoszcz.
Prob. — wak.
Wik. ekon. — Marjan Zygmanowski, 89, 13.
Patr. — miesz. (Rząd lub w. koll.) L. k. — 1 627.

FORDON, p. i st. k. loco, pow. Bydgoszcz.
Prob. — Juljusz Schmidt, k. jub., 37, 62.
Wik. koad. — Bolesław Piechowski, 85, 13.
Patr. — Rząd. L. k. — 3 819.

KORONOWO, p. i st. k. loco, pow. Bydgoszcz.
Prob. — Apolinary Szwedowski, 82, 07.
Wik. koop. — Marceli Żelazny, 89, 13.
Patr. — miesz. (Rząd lub w. koll.) L. k. — 5 695.

OSIELSKO, p. i st. k. loco, pow. Bydgoszcz.
Prob. — Franciszek Januszewski, dziekan, 59, 88.
Patr. — miesz. (Rząd lub w. koll.) L. k. — 1 778.

WTELNO, p. i st. k. loco, pow. Bydgoszcz.
Prob. — Jan Hamerski, 80, 06.
Patr. — miesz. (Rząd lub w. koll.) L. k. — 1 517.

WUDZYN, p. i st. k. Kotomierz, pow. Bydgoszcz.
Prob. — Antoni Łangowski, k. jub., 48, 73.
Wik. koop. — Władysław Homa, 87, 18.
Patr. — miesz. (Rząd lub w. koll.) L. k. — 1 773.

ŻOŁĘDOWO, st. k. loco, p. Maksymiljanowo, pow. Bydgoszcz.
Prob. — Władysław Sobiecki, 73, 00.
Patr. — Rząd. L. k. — 998.

6. Dekanat Gniewski

Dziekan: Ks. Franciszek Drapiewski, prob. w Nowej Cerkwi.

CZARNYLAS, p. i st. k. Pączewo, pow. Starogard.
Prob. — Alojzy Łaski, 76, 03.
Wik. koop. — Jan Chabowski, 90, 16.
Patr. — Rząd. L. k. — 4 577.

DZIERZĄŻNO (pow. Gniew), p. Morzeszczyn (pow. Starogard).
Prob. — Franciszek Filarski, 73, 99.
Patr. — miesz. (Rząd lub w. koll.) L. k. — 1 282.

GARC (pow. Gniew), p. Pelplin (pow. Tczew).
Prob. — Aleksander Kupczyński, 73, 97.
Patr. — Rząd. L. k. — 1 733.

GNIEW, p., st. k. i pow. loco.
Prob. — Ignacy Rosentreter, dr. t. i f., 57, 82.
Wik. koop. — Henryk Wieczorek, 91, 16.
Patr. — Rząd. L. k. — 4619.

TYMAWA, p., st. k. i pow. Gniew.
Kur. ekon. — Kazimierz Wojtaszewski, 88, 14.
L. k. — 2070. Patr. Rząd.

JANOWO, p., st. k. i pow. Gniew.
Prob. — Ignacy Niklas, 57, 85.
L. k. — 487. Patr. w. koll.

LIGNOWY, p. loco, pow. Gniew, st. k. Pelplin.
Prob. — Brunon Schulz, 53, 77.
L. k. — 2064. Patr. Rząd.

NOWA CERKIEW k. Morzeszczyna, p. loco, pow. Starogard.
Prob. — Franciszek Drapiewski, dziek., 69, 95.
Wik. koop. — Rufin Weiss.
L. k. — 3959. Patr. w. koll.

KRÓLÓWLAS, p i st. k. Morzeszczyn, pow. Starogard.
Kur. ekon. — Władysław Sobiecki, 70, 94.
L. k. — 318. Patr. w. koll.

PĄCZEWO, p. i st. k. loco, pow. Starogard.
Prob. — Franciszek Błędzki, 77, 06.
L. k. — 1480. Patr. Rząd.

PELPLIN, p. i st. k. loco, pow. Tczew.
Prob. — Wacław Lewandowski, 72, 00.
L. k. — 3903. Patr. w. koll.

PIASECZNO POMORSKIE, p. loco, pow. i st. k. Gniew.
Prob. — Augustyn Bukolt, 73, 99.
Wik. koop. — Stanisław Paluszyński, 93, 23.
L. k. — 2303. Patr. Rząd.

OPALENIE, p. i st. k. loco, pow. Gniew.
Kur. ekon. — Franciszek Mitręga, 83, 10.
L. k. — 1249. Patr. Rząd.

RAJKOWY, p. loco, pow. Tczew, st. k. Subkowy.
Prob. — Leon Gawin Gostomski, 81, 09.
L. k. — 1225. Patr. Rząd.

WALICHNOWY, p. loco, pow. Gniew, st. k. Pelplin.
Prob. — Konrad Gburkowski, 69, 99.
L. k. — 1222. Patr. Rząd.

7. Dekanat Gołubski

Dziek.: Ks. Teodor Ziętarski, prob. w Kowalewie.

CHEŁMONIE, p. Kowalewo, pow. Wąbrzeźno, st. k. Chełmoniec.
Prob. — Władysław Grochocki, 76, 00.
L. k. — 1260. Patr. pryw.

GOŁUB, p. i st. k. loco, pow. Wąbrzeźno.
Prob. — Mieczysław Rzewuski, 77, 03.
Wik. koop. — Tadeusz Malinowski, 98, 23.
L. k. — 5248. Patr. Rząd.

LIPNICA k. Kowalewa, p. loco, pow. Wąbrzeźno.
Kur. ekon. — Marcin Kownacki, 86, 14.
L. k. — 984. Patr. w. koll.

KOWALEWO, p. i st. k. loco, pow. Wąbrzeźno.
Prob. — Teodor Ziętarski, dziekan, 58, 87.
Wik. koop. — Józef Józefowicz.
L. k. — 4496. Patr. Rząd.

ŁOBDOWO (pow. Wąbrzeźno), p. Wrocki (pow. Brodnica).
Prob. — Franciszek Spitza, 72, 99.
L. k. — 1561. Patr. Rząd.

PLUSKOWĘSY, p. i st. k. Kowalewo, pow. Wąbrzeźno.
Prob. — Konstanty Liczner ski, 76, 03.
L. k. — 1159. Patr. Rząd.

ZIELEŃ k. Kowalewa, p. i st. k. loco, pow. Wąbrzeźno.
Kur. ekon. — Zygmunt Różycki, 77, 02.
L. k. — 540. Patr. Rząd.

RADOWISKA WIELKIE, p. loco, pow. i st. k. Wąbrzeźno.
Prob. — Władysław Łęgowski, Dr. f., 77, 03.
L. k. — 1106. Patr. Rząd.

KURKOCIN, p. Radowiska Wielkie, pow. Wąbrzeźno.
Kur. — Józef Pröhnke, 84, 12.
L. k. — 409. Patr. Rząd.

WROCKI, p. i st. k. loco, pow. Brodnica.
Prob. Brunon Lubowski, 75, 00.
L. k. — 2289. Patr. Rząd.

8. Dekanat Górznieński

Dziekan: wak.

GÓRZNO, p. loco, pow. Brodnica, st. k. Radoszki.
Prob. — Władysław Rygielski, 78, 06.
L. k. — 3474. Patr. miesz. (Rząd. lub w. koll.)

GRĄZAWY, p. i st. k. Radoszki, pow. Brodnica.
Prob. — Władysław Tymecki, pro-dziek., 76, 01.
L. k. — 1425. Patr. miesz. (Rząd. lub w. koll.)

JASTRZĘBIE k. Brodnicy, p. loco, pow. Brodnica.
Prob. — Tomasz Gosk, 72, 00.
L. k. — 1421. Patr. miesz. (Rząd. lub w. koll.)

POLSKIE BRZOZIE, p. loco, pow. Brodnica, st. k. Kurzętnik.
Prob. — Ludwik Wollenberg, 59, 85.
L. k. — 2421. Patr. w. koll.

SZCZUKA, p. loco, pow. i st. k. Brodnica.
Prob. — Mieczysław Kamiński, 68, 96.
Wik. koop. — Franciszek Rutkowski, 68, 95.
L. k. — 2617. Patr. Rząd.

9. Dekanat Kamieński

Dziek.: Ks. Jan Wilmowski, prob. w Więcborku.

DĄBROWA (pow. Sępólno), p. Droździenica (pow. Tuchola).
Prob. — wak.
Wik. ekon. — Aleksy Paulus, 88, 12.
L. k. — 1366. Patr. Rząd.

KAMIEŃ, p. i st. k. Kamień Pomorski, pow. Sępólno.
Prob. — Paweł Lessel, 66, 89.
Wik. koop. — Augustyn Schwanitz, 92, 21.
Wik. koop. — Juljan Zawadziński, 00, 24.
L. k. — 5550. Patr. miesz. (Rząd. lub w. koll.)

LUTOWO, p., st. k. i pow. Sępólno.
Prob. — Jan Bruski, 83, 08.
L. k. — 1071. Patr. Rząd.

SĘPÓLNO, p., st. k. i pow. loco.
Prob. — Emanuel Grudziński, 86, 11.
L. k. — 3056. Patr. miesz. (Rząd. lub w. koll.)

SYPNIEWO POMORSKIE, p. i st. k. loco, pow. Sępólno.
Prob. — Edward Schulz, k. jub., Delegat Bisk., 46, 69.
Wik. koop. — Piotr Sosnowski, 99, 23.
L. k. — 1992. Patr. pryw.

WIĘCBORK, p. i st. k. loco, pow. Sępólno.
Prob. — Jan Wilmowski, dziek., 77, 00.
L. k. — 2490. Patr. Rząd.

WIELOWICZ, p. Jastrzębiec k. Więcborku, st. k. Wysoka, pow. Sępólno.
Kur. ekon. — Bolesław Przybyszewski, 80, 04.
L. k. — 1190. Patr. Rząd.

10. Dekanat Łasiński.

Dziekan: Ks. Bernard Dembek, prep. kośc. św. Mikołaja w Grudziądzu.

GRUDZIĄDZ, p., st. k. i pow. loco.

Kośc. par. p. w. św. Mikołaja.
Prob. — Bernard Dembek, dziekan, 78, 03.
Wik. koop. — Jan Brejski, 92, 22.
Wik. koop. — Reginald Krzyżanowski, 94, 22.
Wik. koop. — Antoni Dahlman, 93, 24.
Wik. koop. — Antoni Pastwa, 98, 24.
L. k. — 32828. Patr. Rząd.

Kośc. par. p. w. św. Krzyża.
Kur. — Jan Klunder, 89, 14.
Wik. koop. — Stanisław Nagórski, 94, 23.
L. k. — 9732.

Kaplica (w Małem Tarpnie).
Kur. — Jan von Blericicz, 88, 13.
L. k. — 4855.

ŁASIN, p. i st. k. loco, pow. Grudziądz.
Prob. — Wincenty Krajewski, dziek. emer., 51, 76.
Wik. koop. — Jan Wałach, 96, 23.
L. k. — 3257. Patr. Rząd.

MOKRE k. Grudziądza, p. loco, pow. i st. k. Grudziądz.
Prob. — Stanisław Jarzębski, 79, 02.
L. k. — 2001. Patr. Rząd.

ROGÓŻNO POMORSKIE, p. i st. k. loco, pow. Grudziądz.
Prob. — Józef Potrykus, 73, 98.
L. k. — 1804. Patr. Rząd.

KRÓL. DĄBRÓWKA, p. i st. k. Nicwałd, pow. Grudziądz.
Kur. ekon. — Paweł Berendt, prob., 54, 79.
L. k. — 810. Patr. Rząd.

ŚWIĘTE, p. i st. k. Plesewo, pow. Grudziądz.
Prob. — Józef Czubek, 82, 08.
L. k. — 1274. Patr. pryw.

SZEMBRUK, p. i st. k. loco, pow. Grudziądz.
Prob. — Bolesław Heese, 72, 99.
L. k. — 1289. Patr. Rząd.

SZYNWAŁD POMORSKI, p. loco, pow. Grudziądz, st. k. Wydrzno.
Prob. — Jan Felski, 70, 97.
L. k. — 1468. Patr. miesz. (Rząd. lub w. koll.)

11. Dekanat Lidzbarski.

Dziekan: wak.

BIAŁUTY, p., st. k. i pow. Działdowo.
Prob. — Leon Sochaczewski, 83, 12.
L. k. — 2941. Patr. — w. koll.

BOLESZYN, p. loco, pow. Brodnica, st. k. Nowe Miasto Pomor.
Prob. — Teofil Sychowski, 62, 87.
L. k. — 2247. Patr. miesz. (Rząd lub w. koll.)

DZIAŁDOWO, p., st. k. i pow. loco.
Prob. — Marceli Dorszyński, 79, 05.
Wik. koop. — Stanisław Szarafiński, 98, 23.
L. k. — 5665. Patr. — w. koll.

LIDZBARK, p. i st. k. loco, pow. Brodnica.
Prob. — Wojciech Klatt, k. jub., dziek. em., 51, 74.
Wik. koop. — Jan Chmielecki, 89, 18.
L. k. — 7598. Patr. Rząd.

MROCZNO, p. loco, pow. Lubawa, st. k. Nowe Miasto Pomor.
Prob. — Michał Maliński, Dr. t., 50, 76.
L. k. — 3048. Patr. — w. koll.

KIEŁPINY k. Montowa, p. loco, pow. Lubawa, st. k. Montowo.
Kur. ekon. — Jan Ziółkowski, 84, 14.
L. k. — 1236. Patr. — w. koll.

RADOSZKI, p. i st. k. loco, pow. Brodnica.
Prob. — Józef Ledochowski, 73, 00.
L. k. — 1920. Patr. miesz. (Rząd. lub w. koll.)

WIELKI ŁĘCK, p. Gródki, pow. Działdowo, st. k. Prioma.
Prob. — Władysław Mosiński, 70, 93.
Wik. koop. — Wojciech Chamier Gliszczyński, 76, 03.
L. k. — 2194. Patr. pryw.

12. Dekanat Lubawski.

Dziekan: Ks. Leon Kasyna, prob. w Lubawie.

GRABOWO, p., st. k. i pow. Lubawa.
Prob. — Konrad Hoffmann, 66, 94.
L. k. — 1396. Patr. — w. koll.

GRODZICZNO, p. i st. k. Montowo, pow. Lubawa.
Prob. — Jan Jankowski, 73, 99.
L. k. — 3261. Patr. pryw.

KAZANICE, p. Rożental, pow. i st. k. Lubawa.
Prob. — Nikodem Kowalski, k. jub., 41, 71.
Wik. koop. — Alfons Kwiatkowski, 99, 23.
L. k. — 2591. Patr. — w. koll.

KOSZELEWY, p. i st. k. Gralewo, pow. Działdowo.
Kur. ekon. — Ludwik Chyliński, 81, 08.
L. k. — 2799. Patr. — w. koll.

LUBAWA, p., st. k. i pow. loco.
Prob. — Leon Kasyna, dziek., 59, 85.
Wik. koop. — Stanisław Tęgowski, 00, 24.
L. k. — 5387. Patr. — w. koll.

ZŁOTOWO, p., st. k. i pow. Lubawa.
Kur. ekon. — Piotr Dunajski, 69, 96.
L. k. — 1323. Patr. — w. koll.

PRĄTNICA, p., st. k. i pow. Lubawa.
Prob. — Franciszek Drost, 84, 11.
L. k. — 1946. Patr. — w. koll.

ROŻENTAL, p. loco, pow. i st. k. Lubawa.
Prob. — Józef Jankowski, k. jub., 49, 72.
Wik. koop. — Franciszek Borucki, 91, 21.
L. k. — 1384. Patr. — w. koll.

RUMIAN, p., st. k. i pow. Lubawa.
Prob. — Franciszek Liss, dr. t. i f., 55, 83.
Wik. koop. — Emiljan Sowiński, 86, 21.
L. k. — 4382. Patr. — w. koll.

SAMPŁAWA, p. i st. k. Rakowice, pow. Lubawa.
Prob. — Franciszek Majka, 69, 94.
L. k. — 1697. Patr. miesz. (Rząd. i pryw.)

ZWINIARZ, p. i st. k. Montowo, pow. Lubawa.
Prob. — Franciszek Wachowski, 70, 98.
L. k. — 2160. Patr. — w. koll.

13. Dekanat Mirachowski.

Dziekan: Ks. Bernard Łosiński, prob. w Sierakowicach.

CHMIELNO, p. loco, pow. Kartuzy, st. k. Reskowo.
Prob. — Antoni Dylewski, 66, 91.
L. k. — 4173. Patr. miesz. (Rząd. lub w. koll.)

BRODNICA k. Kartuz, p. loco, pow. i st. k. Kartuzy.
Kur. ekon. — Bernard Sadowski, 86, 15.
L. k. — 1908. Patr. — w. koll.

DZIEMIANY, p. i st. k. loco, pow. Kościerzyna.
Prob. — Franciszek Podlaszewski, 88, 13.
L. k. — 2497. Patr. — w. koll.

GORĘCZYNO, p. loco, pow. Kartuzy, st. k. Sławki.
Prob. — Jan Lipkowski, 80, 07.
Wik. koop. — Antoni Priss, 00, 24.
L. k. — 3261. Patr. miesz. (Rząd. lub w. koll.)

KIEŁPINO, p., st. k. i pow. Kartuzy.
Kur. ekon. — Leon Gregorkiewicz, 72, 00.
L. k. — 1035. Patr. miesz. (Rząd. lub w. koll.)

GOWIDLINO, p. loco, pow. Kartuzy, st. k. Sierakowice.
Prob. wak.
Wik. ekon. — Maksymiljan Krzewiński, 87, 15.
L. k. — 2569. Patr. — w. koll.

GRABOWO POMORSK., p. loco, pow. Kościerzyna, st. k. Liniewo Pomor.
Prob. — Jan Cichocki, 57, 85.
L. k. — 1728. Patr. miesz. (Rząd. lub w. koll.)

KARTUZY, p., st. k. i pow. loco.
Prob. — Jan Krysiński, 85, 14.
Wik. koop. — Jan Lehmann, 99, 23.
L. k. — 5106. Patr. miesz. (Rząd. lub w. koll.)

KOŚCIERZYNA, p., st. k. i pow. loco.
Prob. — Ignacy Nawacki, 70, 96.
Wik. koop. — Józef Bartel, 94, 23.
L. k. — 14341. Patr. Rząd.

LIPUSZ, p. i st. k. loco, pow. Kościerzyna.
Prob. — Jan Dorszyński, 75, 01.
Wik. koop. — Bolesław Jaranowski, 97, 23.
L. k. — 3912. Patr. Rząd.

PARCHOWO, p. loco, pow. Kartuzy, st. k. Kościerzyna.
Prob. — Wincenty Rutz, 66, 94.
L. k. — 3182. Patr. Rząd.

SIERAKOWICE, p. i st. k. loco, pow. Kartuzy.
Prob. — Bernard Łosiński, dziek., (ord. Pol. restit.), 65, 91.
Wik. koop. — Bronisław Smoleński, 87, 21.
L. k. — 7538. Patr. pryw.

STĘŻYCA, p. loco, pow. Kartuzy, st. k. Kościerzyna.
Prob. — Franciszek Kalisz, 77, 03.
Wik. koop. — Alojzy Prabucki, 96, 24.
L. k. — 5171. Patr. pryw.

STRZEPCZ, p. loco, pow. Wejherowo, st. k. Luzino.
Prob. — Piotr Zakryś, 77, 03.
Wik. koop. — Alojzy Wiczarski, 94, 22.
L. k. — 7311. Patr. Rząd.

LINJA, p. i st. k. loco, pow. Wejherowo.
Kur. — Józef Papack, 88, 14.
L. k. — 2142. Patr. — w. koll.

SULĘCZYNO, p. loco, pow. Kartuzy, st. k. Kościerzyna.
Prob. — Jan Wojtaszewski, 71, 98.
L. k. — 3469. Patr. Rząd.

ŚWIANOWO, p. i st. k. Mirachowo, pow. Kartuzy.
Prob. — Franciszek Okoniewski, 66, 93.
L. k. — 3247. Patr. Rząd.

WYGODA, p. Borzęstowo, pow. Kartuzy, st. k. Miechucino.
Prob. — Anastazy Sadowski, 73, 99.
Wik. koop. — Karol Kośnik, 98, 24.
L. k. — 3776. Patr. — w. koll.

14. Dekanat Noweński.

Dziekan: Ks. Władysław Wiśnicki, prob. w Kościelnej Jani.

BARŁÓŻNO, p. loco, pow. Starogard, st. k. Mirotki.
Prob. — Fabjan Ulatowski, 79, 94.
Wik. koop. — Franciszek Dąbrowski, 00, 24.
L. k. — 4102. Patr. Rząd.

BZOWO POMORSKIE, p. i st. k. Warlubie, pow. Świecie.
Par. połączona z par. w Lubieniu wielkim.
L. k. — 1005. Patr. Rząd.

LUBIEŃ WIELKI.
Par. połącz. z Bzowem pomor.
Prob. — Gracjan Chyliński, 78, 01.
L. k. — 657. Patr. Rząd.

KOŚCIELNA JANIA, p. loco, pow. Gniew.
Prob. — Władysław Wiśnicki, dziek., 63, 90.
L. k. — 1912. Patr. pryw.

LALKOWY, p. i st. k. Smentowo, pow. Gniew.
Prob. — Leon Kurowski, 73, 97.
L. k. — 2526. Patr. Rząd.

NOWE, p. i st. k. loco, pow. Świecie.
Prob. — Tadeusz Bartkowski, 16, 03.
Wik. koop. — Ernest Jesionowski, 88, 14.
L. k. — 10633. Patr. Rząd.

OSIEK POMORSKI, p. loco, pow. Starogard, st. k. Skurcz.
Prob. — Władysław Karpiński, 70, 96.
Wik. koop. — Paweł Papenfus, 99, 24.
L. k. — 4579. Patr. — w. koll.

PIENIĄŻKOWO, p. i st. k. Smentowo, pow. Gniew.
Prob. — Gustaw Działowski, Dr. t., 72, 00.
L. k. — 2927. Patr. miesz. (Rząd. lub w. koll.)

PŁOCHOCIN, p. i st. k. Warlubie, pow. Świecie.
Prob. — Bronisław Pokorski, 72, 97.
L. k. — 1114. Patr. pryw.

LIPINKI k. Warlubia, p. loco, pow. Świecie, st. k. Warlubie.
Kur. ekon. — Józef Czarnecki, 90, 15.
L. k. — 1471. Patr. — w. koll.

SKURCZ, p. i st. k. loco, pow. Starogard.
Prob. — January Pater, dr. t., 84, 08.
L. k. — 3455. Patr. Rząd.

GRABOWO, p. i st. k. Pączewo, pow. Starogard.
Kur. ekon. — Bolesław Gordon, 86, 10.
L. k. — 881. Patr. Rząd.

WIELKI KOMORSK, p. loco, pow. Świecie, st. k. Warlubie.
Prob. — Marceli Piechowski, 71, 01.
Wik. ekon. (Adm. in spir. et. temp.) — Franciszek Bączkowski, 88, 21.
L. k. — 4861. Patr. miesz. (Rząd. lub w. koll.)

15. Dekanat Nowomiejski.

Dziekan: Ks. Feliks Dobbek, prob. par. Szwarcenowo.

KROTOSZYNY, pow. Lubawa.
Kur. ekon. — Marjan Włoszczyński, 77, 05.
L. k. — 1319. Patr. — w. koll.

KURZĘTNIK, p. i st. k. loco, pow. Lubawa.
Prob. — Stefan Lipiński, 68, 95.
Wik. ekon. (Adm. in spir. et temp.) — Stanisław Zabrocki, 89, 14.
L. k. — 3416. Patr. miesz. (Rząd. lub w. koll.)

ŁĄKORZ, p. loco, pow. Lubawa, st. k. Lipinki.
Prob. — Paweł Dunajski, 67, 96.
L. k. — 2161. Patr. Rząd.

LIPINKI k. Jabłonowa, p. i st. k. loco, pow. Lubawa.
Prob. — Franciszek Wróblewski, 69, 94.
L. k. — 1734. Patr. Rząd.

NIEMIECKIE BRZOZIE, p. loco, pow. Lubawa, st. k. Kurzętnik.
Prob. — Jerzy Lange, Dr. pr. k., 51, 76.
L. k. — 1309. Patr. miesz. (Rząd. lub w. koll.)

NOWEMIASTO n. Drwęcą, p. i st. k. loco, pow. Lubawa.
Prob. — Klemens Pape, 76, 01.
Wik. koop. — Władysław Młyński, 94, 22.
L. k. — 6718. Patr. Rząd.

RADOMNO, p. i st. k. loco, pow. Lubawa.
Prob. — Henryk Ossowski, 57, 85.
L. k. — 2306. Patr. Rząd.

SKARLIN, p. loco, pow. Lubawa, st. k. Biskupiec Pom.
Prob. — Franciszek Nowak, 60, 86.
Wik. ekon. — (Adm. in temp.) — Feliks Komkowski, 92, 23.
L. k. — 2604. Patr. Rząd.

SZWARCENOWO, p. loco, pow. Lubawa, st. k. Biskupiec Pom.
Prob. — Feliks Dobbek, dziek., 59, 85.
L. k. — 1398. Patr. Rząd.

TYLICE, p. i st. k. loco, pow. Lubawa.
Prob. — Augustyn Masłowski, 69, 95.
L. k. — 1034. Patr. miesz. (Rząd. lub w. koll.)

16. Dekanat Pucki.

Dziekan: Ks. Bolesław Witkowski, prob. w Mechowie.

CHYLONIA, p. i st. k. loco, pow. Wejherowo.
Prob. — Franciszek Mengel, 76, 01.
L. k. — 1719. Patr. miesz. (Rząd. lub w. koll.)

PIERWOSZYNO, p. Kosakowo, pow. Puck, st. k. Chylonia.
Kur. ekon. — Alojzy Kaszubowski, 78, 09.
L. k. — 2470. Patr. — w. koll.

JASTARNIA, p. i st. k. loco, pow. Puck.
Prob. — Paweł Stefański, 77, 01.
L. k. — 1613. Patr. Rząd.

LUZINO, p. i st. k. loco, pow. Wejherowo.
Prob. — Bernard Gończ, 77, 05.
Wik. koop. — Alojzy Porzyński, 99, 24.
L. k. — 5642. Patr. miesz. (Rząd. lub w. koll.)

MECHOWA, p., st. k. i pow. Puck.
Prob. — Bolesław Witkowski, dziekan, 73, 95.
L. k. — 2081. Patr. miesz. (Rząd. lub w. koll.)

OKSYWIE (pow. Puck), p. i st. k. Gdynia (pow. Wejherowo).
Prob. — Klemens Ruterdorf Przewoski, 86, 12.
Wik. koop. — Feliks Borowski, 99, 23.
L. k. — 3182. Patr. miesz. (Rząd. lub w. koll.)

PUCK, p., st. k. i pow. loco.
Prob. — Edmund Fittkau, 83, 06.
Wik. koop. — Paweł Panek, 00, 24.
L. k. — 6352. Patr. Rząd.

REDA, p. i st. k. loco, pow. Wejherowo.
Prob. — Leon Wiczanowski, 79, 05.
L. k. — 2867. Patr. Rząd.

RUMJA, p. i st. k. loco, pow. Wejherowo.
Prob. — Władysław Lamparski, 89, 14.
L. k. — 2407. Patr. miesz. (Rząd. lub w. koll.)

STARZYNO, p. loco, pow. Puck.
Prob. — Jan Sieg, 79, 04.
L. k. — 1871. Patr. miesz. (Rząd. lub w. koll.)

STRZELNO, p. i st. k. Łebcz, pow. Puck.
Prob. — Leon Połomski, 75, 01.
L. k. — 1985. Patr. Rząd.

SWARZEWO, p. loco, pow. Puck.
Prob. — Wojciech Pronobis, 78, 03.
L. k. — 3069. Patr. Rząd.

WEJHEROWO, p., st. k. i pow. loco.
Prob. — Edmund Roszczynialski, 88, 13.
Wik. koop. — Kazimierz Kłopocki, 92, 22.
Wik. koop. — Nikodem Partyka, 97, 23.
L. k. — 9527. Patr. pryw.

GÓRA, p. Zamostne, pow. Wejherowo, st. k. loco.
Kur. ekon. — Józef Gołembiewski, 80, 06.
L. k. — 2308. Patr. Rząd.

ŻARNÓWIEC (na Pomorzu), p. loco, pow. Puck, st. k. Krokowo.
Prob. — Kurcjusz Reich, 76, 00.
Wik. koop. — Jerzy Rahmel, 92, 22.
L. k. — 3944. Patr. miesz. (Rząd. lub w. koll.)

TYŁOWO, p. Domatówko, pow. Puck, st. k. Wejherowo.
Kur. ekon. — Anastazy Kręcki, 88, 20.
L. k. — 282. Patr. pryw.

17. Dekanat Radzyński.

Dziekan: Ks. Juljan Dzionara, prob. par. Jabłonowo pomorskie.

GRUTA, p. loco, pow. Grudziądz, st. k. Mełno.
Prob. — Franciszek Hellwig, 60, 84.
Wik. koop. — Józef Mańkowski, 95, 23.
L. k. — 2373. Patr. Rząd.

JABŁONOWO pomor., p. i st. k. loco, pow. Brodnica.
Prob. — Juljan Dzionara, dziekan, 75, 01.
Wik. koop. — Wiktor Lewandowski, 92, 23.
L. k. — 4334. Patr. pryw.

LINOWO KRÓLEWSKIE, p. i st. k. loco, pow. Grudziądz.
Prob. — Jan Chamier Gliszczyński, 55, 84.
L. k. — 1166. Patr. Rząd.

OKONIN, p. i st. k. Mełno, pow. Grudziądz.
Prob. — Jan Firyn, 70, 97.
L. k. — 1208. Patr. Rząd.

OSTROWITE k. Jabłonowa, p. i st. k. loco, pow. Lubawa.
Prob. — Michał Belakowicz, 65, 92.
Wik. koop. — Bronisław Domachowski, 84, 12.
L. k. — 808. Patr. pryw.

PŁOWĘŻ, p. i st. k. Ostrowite k. Jabłonowa, pow. Lubawa.
Prob. — Anastazy Szelbracikowski, 70, 97.
L. k. — 1 470. Patr. miesz. (Rząd. lub w. koll.)

RADZYŃ POMORSKI, p. i st. k. loco, pow. Grudziądz.
Prob. — Wacław Wojciechowski, 85, 09.
Wik. koop. — Franciszek Motylewski, 99, 24.
L. k. — 4 695. Patr. Rząd.

RYWAŁD, p. Rywałd szlachecki, pow. Grudziądz, st. k. Linowo.
Prob. — Cyryl Karczyński, 84, 08.
L. k. — 1 519. Patr. miesz. (Rząd. lub w. koll.)

18. Dekanat Starogardzki.

Dziekan: Ks. Jan Doering, prob. w Kokoszkach.

BOBOWO POMORSKIE, p. i st. k. loco, pow. Starogard.
Prob. — Józef Kuchenbecker, 81, 08.
L. k. — 2 203. Patr. Rząd.

DĄBRÓWKA, p. i st. k. Bobowo pomor., pow. Starogard.
Kur. ekon. — Marjan Karczyński, 79, 03.
L. k. — 669. Patr. Rząd.

KLONÓWKA (pow. Starogard), p. i st. k. Pelplin (pow. Tczew).
Prob. — wak.
L. k. — 1 871. Patr. pryw.

KOKOSZKI, p., st. k. i pow. Starogard.
Prob. — Jan Doering, dziek., 73, 99.
L. k. — 2 125. Patr. miesz. (Rząd. lub w. koll.)

LUBICHOWO, p. i st. k. loco, pow. Starogard.
Prob. — Adam Lorenz, 71, 98.
Wik. koop. — Antoni Arasmus, 94, 24.
L. k. — 4 657. Patr. Rząd.

PIECE, p. i st. k. Kaliska, pow. Starogard.
Prob. — Leon Borowski, 79, 05.
L. k. — 3 459. Patr. — w. koll.

PINCZYN, p. loco, pow. Starogard, st. k. Zblewo.
Prob. — wak.
Kur. ekon. — Stanisław Hoffmann, 79, 05.
L. k. — 3 015. Patr. pryw.

POGÓDKI, p. loco, pow. Kościerzyna, st. k. Głodowo.
Prob. — Stanisław Zakryś, 65, 83.
Wik. koop. — Ignacy Stawicki, 96, 23.
L. k. — 4 320. Patr. — w. koll.

STARA KISZEWA, p. loco, pow. Kościerzyna, st. k. Zblewo.
Prob. — Leon Kręcki, 83, 12.
Wik. koop. — Stanisław Roehle, 85, 11.
L. k. — 4 968. Patr. Rząd.

STARE POLASZKI, p. loco, pow. Kościerzyna, st. k. Zblewo.
Kośc. fil. par. Stara Kiszewa.
Kur. — Stanisław Zegarski, 86, 11.
Patr. Rząd.

STAROGARD, p., st. k. i pow. loco.
Prob. — Reginald Hackert, 79, 09.
Wik. koop. — Józef Grzemski, 90, 21.
Wik. koop. — Sylwester Felchner, 99, 23.
L. k. — 12 200. Patr. Rząd.

JABŁOWO, p. i st. k. loco, pow. Starogard.
Kur. ekon. — Walerjan Piechowski, 70, 96.
L. k. — 1 504. Patr. Rząd.

ZBLEWO, p. i st. k. loco, pow. Starogard.
Prob. — Konstanty Krefft, Dr. t., 67, 93.
Wik. koop. — Franciszek Bork, 88, 14.
L. k. — 7 472. Patr. Rząd.

19. Dekanat Świecki.

Dziekan: Ks. Dr. Zenon Włoszczyński, prob. par. Lubiewo.

BYSŁAW, p. loco, pow. Tuchola, st. k. Cekcyn.
Prob. — Józef Rosentreter, 85, 11.
L. k. — 3 507. Patr. Rząd.

CEKCYN POLSKI, p. i st. k. loco, pow. Tuchola.
Prob. — Jan Jezierski, 72, 98.
Wik. koop. — Antoni Schütz, 98, 23.
L. k. — 3 950. Patr. Rząd.

DRZYCIM, p. i st. k. loco, pow. Świecie.
Prob. — Bolesław Masłowski, 72, 99.
L. k. — 3 795. Patr. Rząd.

LNIANO, p. i st. k. loco, pow. Świecie.
Kur. — Jan Zieliński, 85, 12.
L. k. — 2 636. Patr. — w. koll.

GRUCZNO, p. loco, pow. Świecie, st. k. Parlin.
Prob. — Teofil Lipski, 58, 84.
L. k. — 2 334. Patr. miesz. (Rząd. lub w. koll.)

JEŻEWO (pomorskie), p. i st. k. loco, pow. Świecie.
Prob. — Jan Burtschik, 67, 95.
Wik. koop. — Józef Wencki, 99, 23.
L. k. — 5 602. Patr. miesz. (Rząd. lub w. koll.)

ŁĄKIE POLSKIE, p. Korytowo, pow. Świecie, st. k. Bukowiec.
Prob. — Alojzy Repiński, 79, 06.
L. k. — 1 686. Patr. miesz. (Rząd. lub w. koll.)

LUBIEWO, p. loco, pow. Świecie, st. k. Bruchniewo.
Prob. — Zenon Włoszczyński, Dr. t., kan. hon., dziekan, 51, 79.
L. k. — 3 605. Patr. miesz. (Rząd. lub w. koll.)

NIEWIEŚCIN, p. Zbrachlin, pow. Świecie, st. k. Pruszcz Pom.
Prob. — Sylwester Frost, 82, 07.
L. k. — 1 040. Patr. Rząd. i pryw.

OSIE, p. i st. k. loco, pow. Świecie.
Prob. — Alojzy Puppel, 79, 03.
Wik. koop. — Bernard Dąbrowski, 02, 24.
L. k. — 4 498. Patr. Rząd.

PRZYSIERSK, p. loco, pow. Świecie, st. k. Terespol Pom.
Prob. — Augustyn Hoppe, 75, 02.
L. k. — 2 870. Patr. Rząd.

SEROCK (pomorski), p. loco, pow. Świecie, st. k. Pruszcz Pom.
Prob. — Józef Sarnowski, 62, 88.
L. k. — 2 569. Patr. Rząd.

ŚLIWICE, p. i st. k. loco, pow. Tuchola.
Prob. — Maksymiljan Raszeja, dr. t., 89, 12.
Wik. koop. — Marjan Felchnerowski, 88, 20, przebywa w Szlachcie.
Wik. koop. — Franciszek Lange, 98, 24.
L. k. — 9 234. Patr. Rząd.

ŚWIECIE n. Wisłą, p., st. k. i pow. loco.
Prob. — Paweł Konitzer, 76, 01.
Wik. koop. — Józef Grzemski, 89, 14.
L. k. — 10 127. Patr. Rząd.

ŚWIEKATOWO, p. loco, pow. Świecie, st. k. Szewno.
Prob. — Franciszek Herrmann, 77, 02.
L. k. — 2 350. Patr. miesz. (Rząd. lub w. koll.)

RYKOWISKO (BŁĄDZIM), pow. Świecie.
Kośc. fil. par. Świekatowo.
Kur. — Leon Słomski, 85, 13.
L. k. — 949. Patr. — w. koll.

TOPÓLNO, p. loco, pow. Świecie, st. k. Pruszcz.
Prob. — Kazimierz Gregorkiewicz, 70, 95.
L. k. — 714. Patr. miesz. (Rząd. lub w. koll.)

ZDROJE (pow. Świecie), p. Małe Gacno (pow. Tuchola).
Wik. ekon. — Józef Wilemski, 83, 09.
L. k. — 1 289. Patr. — w. koll.

20. Dekanat Tczewski.

Dziek.: Ks. Dr. Brunon Czapla, prob. par. Subkowy.

GARCZYN, p. i st. k. Liniewo, pow. Kościerzyna.
Prob. — Józef Stock, 71, 99.
L. k. — 2 233. Patr. pryw.

GODZISZEWO, p. loco, pow. Tczew, st. k. Gołąbiewko.
Prob. — Władysław Maternicki, 65, 94.
L. k. — 1 925. Patr. miesz. (Rząd. lub w. koll.)

MIŁOBĄDZ, p. i st. k. loco, pow. Tczew.
Prob. — Otton Baranowski, 68, 93.
Wik. koop. — Stefan Radtke, 90, 24.
L. k. — 2 327. Patr. miesz. (Rząd. lub w. koll.)

NIEDAMOWO, p. i st. k. Wielki Klińcz, pow. Kościerzyna.
Prob. — Jan Sieg, 89, 13.
L. k. — 1 157. Patr. pryw.

SKARSZEWY, p. i st. k. loco, pow. Kościerzyna.
Prob. — Alojzy Klink, 70, 95.
Wik. koop. — Ambroży Lewandowski, 91, 23.
L. k. — 3 630. Patr. Rząd.

SZCZODROWO, p. i st. k. Skarszewy, pow. Kościerzyna.
Kur. ekon. — Jan Olszewski, 61, 88.
L. k. — 984. Patr. Rząd.

SUBKOWY, p. i st. k. loco, pow. Tczew.
Prob. — Brunon Czapla, Dr. t., dziek., 72, 99.
L. k. — 4 407. Patr. miesz. (Rząd. lub w. koll.)

TCZEW, p., st. k. i pow. loco.
Kośc. par. p. w. św. Krzyża.
Prob. — Robert Sawicki, k. jub., Taj. Szamb. J. Św., Delegat Bisk., 41, 65.
Wik. koad. — Paweł Prabucki, 93, 23.
Wik. koop. — Bernard Stein, 93, 17.
L. k. — 12 011. Patr. Rząd.
Kośc. p. w. św. Józefa (na przedmieściu).
Kur. ekon. — Bernard Bączkowski, 84, 09.
Wik. koop. — Zygmunt Ryczakowicz, 99, 23.
L. k. — 6 365.

LUBISZEWO, p. Rukocin, pow. i st. k. Tczew.
Kur. ekon. — Michał Strehl, 84, 11.
L. k. — 1 834. Patr. Rząd.

WYSIN, p. loco, pow. Kościerzyna, st. k. Liniewo.
Prob. — Józef Schwabe, 68, 94.
L. k. — 2 507. Patr. miesz. (Rząd. lub w. koll.)

21. Dekanat Toruński.

Dziekan: Ks. Stanisław Pełka, prep. kośc. św. Jakóba w Toruniu.

BIERZGŁOWO, p. i st. k. Lubianka, pow. Toruń.
Prob. — wak.
Kur. ekon. — Zygfryd Ziętarski, 89, 13.
L. k. — 1 241. Patr. Magistrat m. Torunia.

CZARNOWO, p. i st. k. loco, pow. Toruń.
Prob. — Józef Paszotta, 80, 06.
L. k. — 989. Patr. Magistrat m. Torunia.

CZARZE, p. loco, pow. Chełmno, st. k. Dąbrowa p. Unisławiem.
Prob. — Aleksander Świeczkowski, 71, 00.
L. k. — 1 420. Patr. pryw.

KASZCZOREK, p., st. k. i pow. Toruń.
Prob. — Józef Paszota, 74, 97.
L. k. — 1 760. Patr. miesz. (Rząd. lub w. koll.)

ŁĄŻYN, p., st. k. i pow. Toruń.
Prob. — Paweł Marchlewski, 84, 10.
L. k. — 2 048. Patr. Magistrat m. Torunia.

OSTROMECKO, p. i st. k. loco, pow. Chełmno.
Prob. — Zenon Promiński, 73, 00.
L. k. — 3 278. Patr. pryw.

PAPOWO TORUŃSKIE, p. i st. k. loco, pow. Toruń.
Prob. — Augustyn Hasse, 72, 96.
Wik. koop. — Alojzy Lewandowski, 97, 23.
L. k. — 4 464. Patr. Magistrat m. Torunia.

ŚWIERCZYNKI, p. loco, pow. Toruń.
Prob. — Jan Gorczyński, 62, 89.
L. k. — 1 466. Patr. miesz. (Rząd. lub w. koll.)

TORUŃ, p., st. k. i pow. loco.
Kośc. par. p. w. św. Jakóba Apost.
Prob. — Stanisław Pełka, dziekan, 71, 96.
Wik. koop. — Joachim Król, 00, 24.
Wik. koop. — Albin Kijora, 01, 24.
L. k. — 10 456. Patr. miesz. (Rząd. lub w. koll.)
Kośc. par. p. w. św. Jana Chrzcic.
Prob. — Józef Wysiński, 79, 04.
Wik. koop. — Franciszek Wenda, 97, 21.
L. k. — 5 643. Patr. Rząd. i Magistrat m. Torunia.
Kośc. par. p. w. Wniebow. N. Marji P.
Prob. — Leon Kozłowski, 87, 13.
Wik. koop. — Franciszek Kurland, 92, 21.
Wik. koop. — Feliks Baumgart, 93, 23.
Wik. koop. — Teodor Plewa, 97, 24.
Wik. koop. — Feliks Fischoeder, 97, 24.
L. k. — 26 288. Patr. — w. koll.

22. Dekanat Tucholski.

Dziekan: Ks. Adolf Wegner, prob. w Tucholi.

BRUSY, p. i st. k. loco, pow. Chojnice.
Prob. — Bernard Grüning, 69, 95.
Wik. koop. — Wincenty Górecki, 99, 24.
Wik. koop. — Bolesław Jeka, 00, 24.
L. k. — 8 923. Patr. Rząd.

CZERSK, p. i st. k. loco, pow. Chojnice.
Prob. — Kazimierz Sprengel, 79, 04.
Wik. koop. — Alojzy Licznerski, 97, 20.
Wik. koop. — Józef Wyszka Borzyszkowski, 98, 23.
L. k. — 12 472. Patr. Rząd.

LEGBĄD, p. loco, pow. Chojnice, st. k. Czersk.
Kur. — Paweł Nagórski, 73, 04.
L. k. — 1 844. Patr. — w. koll.

RYTEL, p. i st. k. loco, pow. Chojnice.
Kur. ekon. — Antoni Kowalkowski, 66, 94.
L. k. — 2 305. Patr. — w. koll.

GOSTYCYN POMORSKI, p. i st. k. loco, pow. Tuchola.
Prob. — Jan Kolasiński, 65, 94.
L. k. — 1 538. Patr. Rząd.

JELEŃCZ, p. Kęsowo, pow. Tuchola, st. k. Brzuchowo.
Prob. — Maksymiljan Pawlicki, 72, 94.

Wik. ekon. (Adm. in spir. et temp.) — Franciszek Perschke, 94, 20.
L. k. — 1233. Patr. Rząd.

MĘDROMIERZ WIELKI, p., st. k. i pow. Tuchola.
Kur. ekon. — Piotr Kujawa, 74, 00.
L. k. — 1642. Patr. Rząd.

ŁĘG, p. i st. k. loco. pow. Chojnice.
Prob. — Aleksander Bukowski, 71, 96.
Wik. koop. — Bolesław Stawicki, 92, 23.
L. k. — 5194. Patr. Rząd.

LEŚNO, p. Lubnia. pow. Chojnice.
Prob. — Franciszek Kitzermann, 68, 99.
L. k. — 1993. Patr. Rząd.

LICHNOWY, p. loco, pow. i st. k. Chojnice.
Prob. — Hubert Kralewski, Dr. f., 74, 98.
Wik ekon. (Adm. in spir. et temp.) — Józef Weilandt, 85, 11.
L. k. — 1952. Patr. Rząd.

NOWACERKIEW k. Chojnic, p. loco, pow. i st. k Chojnice.
Prob. — Walerjan Drążkowski, 83, 10.
L. k. — 2151. Patr. Rząd.

OGORZELINY. p. i st. k. loco, pow. Chojnice.
Prob. — Otton Gronau, 72, 95.
L. k. — 1638. Patr. pryw.

OSTROWITE k. Chojnic, p. loco, pow. Chojnice.
Prob. — Wojciech Wilm, 67, 92.
L. k. — 1372. Patr. Rząd.

PRUSZCZ k Wiecborka, p. i st. k. loco. pow. Tuchola.
Prob. — Władysław Reymann, 51, 78.
Wik. koop. — Antoni Dambek, 87, 20.
L. k. — 1217. Patr. pryw.

RACIAŻ POMORSKI, p. loco, pow. Tuchola, st. k. Silno.
Prob. — Walerjan Siegmund, 64, 91.
L. k. — 2863. Patr. Rząd.

SILNO POMORSKIE, p. i st. k. loco. pow. Chojnice.
Prob. — Konrad Kallas, 80, 09.
L. k. — 1769. Patr. — w. koll.

TUCHOLA, p.. st. k. i pow. loco.
Prob. — Adolf Wegner. kan. hon.. dziek., 68, 92.
Wik. koop. — Dominik Rogala. 93. 23.
Wik. koop. — Jan Tomasik, 93, 23.
L. k. — 6265. Patr. Rząd.

WAŁDOWO KOŚCIELNE, p. loco. pow. Sępólno. st. k. Kłonia.
Prob. — Feliks Brettschneider. 78. 03.
Wik. ekon. (Adm. in spir. et temp.) — Czesław Wilemski. 84, 09.
L. k. — 3042. Patr. Rząd.

WIELE, p. loco pow. Chojnice. st. k. Czersk.
Prob. — Józef Wrycza, 84, 08.
Wik. koop. — Wincenty Kalitowski, 94, 21.
L. k. — 5982. Patr. Rząd.

KARSIN. p. loco, pow. Choinice. st. k. Czersk.
Kur. ekon. — Edmund Zapałowski. 75. 03.
L. k. — 2835. Patr. — w. koll.

23. Dekanat Wąbrzeźnieński.

Dziekan: Ks. Apolinary Karnowski, prob. w Nowejwsi królewskiej.

BŁĘDOWO, p. i st. k. Gorzuchowo, pow. Chełmno.
Prob. — Władysław Fischoeder, 81, 05.
L. k. — 1173. Patr. Rząd.

ŁOPATKI POLSKIE (pow. Grudziądz), p. i st. k. Książki (pow. Wąbrzeźno).
Prob. — Bronisław Makowski, 83, 10.
L. k. — 1418. Patr. Rząd.

NIEDŹWIEDŹ, p., st. k. i pow. Wąbrzeźno.
Prob. — Franciszek Łowicki, 74, 99, (ord. Pol. restit.)
L. k. — 994. Patr. miesz. (Rząd. lub w. koll.)

NOWAWIEŚ KRÓLEWSKA (na Pomorzu), p. loco, pow. Wąbrzeźno.
Prob. — Apolinary Karnowski, dziek., 71, 97.
L. k. — 1525. Patr. Rząd.

ORZECHOWO, p. i st. k. Kowalewo. pow. Wąbrzeźno.
Prob. — Marceli Brzeziński, 64, 93.
L. k. — 945. Patr. pryw.

PŁUŻNICA, p. i st. k. loco, pow. Wąbrzeźno.
Prob. — Franciszek Dekowski, 77, 01.
L. k. — 1709. Patr. Rząd.

RYŃSK, p. loco. pow. Wąbrzeźno, st. k. Kowalewo.
Prob. — Stanisław Chylarecki, 84, 12.
L. k. — 1712. Patr. Rząd.

WĄBRZEŹNO, p., st. k. i pow. loco.
Prob. — Jan Nepom. Zakryś, 75, 00.
Wik. koop. — Franciszek Szpitter, 89, 15.
Wik. koop. — Ignacy Chylewski, 89, 20.
L. k. — 8452. Patr. — w. koll.

24. Dekanat Żukowski.

Dziek.: Ks. Franciszek Laffont, prob. par. Żukowo.

CHWASZCZYNO, p. loco, pow. Wejherowo, st. k. Oliwa.
Prob. — Robert Sarnowski, 78, 20.
L. k. — 1901. Patr. miesz. (Rząd. lub w. koll.)

WIELKI KACK, p. Mały Kack, pow. Wejherowo, st. k. loco.
Kur. ekon. — Melchjor Bałach, 68, 92.
L. k. — 1437. Patr. Rząd.

KIELNO, p. loco, pow. Wejherowo, st. k. Oliwa.
Prob. — Władysław Szypniewski, 72, 00.
Wik koop. — Zygmunt Hundsdorff, 86, 11.
L. k. — 6031. Patr. pryw.

MATARNIA, p. i st. k. Kokoszki. pow. Kartuzy.
Prob. — Kazimierz Rhode, 70, 96.
L. k. — 2219. Patr. miesz. (Rząd. lub w. koll.)

PRZÓDKOWO, p. loco, pow. i st. k. Kartuzy.
Prob. — Antoni Karpiński, 71, 97.
Wik koop. — Ignacy Ptaszyński, 85, 12.
L. k. — 4626. Patr. Rząd.

SZEMUD, p. loco, pow. i st. k. Wejherowo.
Prob. — Wincenty Tomaszewski, 74, 03.
L. k. — 2200.

ŻUKOWO, p. i st. k. loco, pow. Kartuzy.
Prob. — Franciszek Laffont, dziek., 67, 91.
Wik. koop. — Bolesław Meloch, 96, 23.
L. k. — 6146. Patr. miesz. (Rząd. lub w. koll.)

Kapłani obecni bez urzędu.

Leon Nelke, Dr. t., 73, 99, — Pelplin.
Jerzy Chudzi ski, 85. 08, — Pelplin.
Juljan Piechowski, 79, 06, — Jabłowo.
Antoni Schütz, 98, 23.
Franciszek Węsiora, 88, 21.
Stanisław Szymański, 98, 23.

Kapłani zajęci w publicznych instytucjach.

Marceli Strogulski, 80, 07, r. kurat. szkol. okręgu Pomor.

Katecheci w gim. klasycz.

Chełmno: Feliks Żelewski, 80, 05, z archidiec. Lwowskiej.
Chojnice: Paweł Kirstein, Dr. t., 93, 09.
Grudziądz: Józef Roskwitalski, 93, 16.
Kościerzyna: Jan Lubiński, 89, 14, (obec. na stud. w Poznaniu). Zastępca — Tadeusz Glemma, Dr. t., 95, 18.
Starogard: Jan Cysewski, 88, 12.
Wejherowo: Bolesław Partyka, 86, 11.
Świecie: Teodor Turzyński, 88, 12.
Toruń: Bernard Gołomski, 85, 16.
Toruń: Stanisław Główczewski, 93, 20.

Katecheci w gim. klasycz. reformow.

Brodnica: Aleksander Wagner, 84, 12.
Lubawa: Bronisław Kownacki, 84, 09.
Nowemiasto: Józef Dembieński, 83, 11.

Katecheci w gim. human.

Chełmża: Feliks Baniecki, 79, 04.
Gniew: Fabjan Wierzchowski, 87, 13.
Świecie: j. w.
Tczew: Franciszek Rydziewski, 89, 13.
Toruń: j. w.
Wąbrzeźno: Franciszek Żynda, 92, 18.

Katecheci w gim. matem. fiz.

Grudziądz: Marjan Pączek, 84, 12.

Katecheci w gim. żeńsk.

Chełmno: Walerjan Ossowski, 84, 13.
Grudziądz: Konstanty Jaranowski, 88, 14.
Tczew: Antoni Brocki, 85, 10.
Toruń: Sylwester Grabowski, 87, 12.

Paweł Czablewski, prof. gim. mat. fiz. w Grudziądzu, 72, 00.
Leonard Wermuth, prof. gim. klas. w Starogardzie, 63, 91.

Katecheci w gim. pryw. z pr. publ.

Gim. niemiec. w Chojnicach: Marjan Wagner, 88, 14.

Gim. niemiec. w Wejherowie: Hugo Panske, pref. konwik. Leoninum.

Katecheci w Semin. naucz.

Grudziądz (polsk. sem.): Leon Pełka, dyr., 86, 11.
Grudziądz (polsk. sem.): Jan Rogalski, 88, 14.
Grudziądz (niemiec. sem.): Jan Rogalski, j. w.
Działdowo: Apolinary Żuchowski, 89, 14.
Kościerzyna: Leon Heyke, Dr. t., 85, 10.
Lubawa: Bronisław Gordon, 87, 13.
Toruń: Feliks Zaremba, 86, 11.
Tuchola: Leopold Strogulski, 79, 08.
Dyr. szkoły przygot. do sem. w Lubiczu Pomorsk.: Franciszek Drzymalski, 83, 10.

Katecheci w Sem. naucz. żeńsk.

Toruń: Alojzy Karczyński, 92, 17.
Wejherowo: Emiljan Nabakowski, 78, 05.
Jakób Żywicki, kat. w instyt. wychow. żeńsk. w Kościerzynie, 59, 86.

Katecheci w szkoł. wydział.

Pelplin: Alojzy Wróblewski, dyr. wik. kośc. katedr.
Toruń: Aleksander Kluck, 86, 22.

Kapłani zaj. duszpast. w więzieniach i dom. popr.

Grudziądz: Teodor Borowski, 77, 04.
Koronowo: Jan Mazella, 83, 11.
Chojnice: Maksymiljan Putynkowski, 85, 13.

Kapelani w klaszt. żeńsk.

Bysławek u Sióstr św. W. a Paulo — Bolesław Scheffs, 69, 94.

Kapłani przebywający poza diecezją.

1. Czekalla Teofil, na stud. zagran., 79, 03.
2. Dąbrowski Bolesław, na stud. w Rzymie, 01, 24.
3. Dreszler Szymon, na stud. w Poznaniu, 97, 23.
4. Dudeck Paweł, zagran., 80, 05.
5. Dunajski Maksymiljan, na stud. w Rzymie, 96, 23.
6. Grabowski Franciszek, Dr. f., na stud. w Berlinie, 87, 18.
7. Grochocki Józef, w diec. Warszaw., 94, 21.
8. Jank Franciszek, na stud. we Lwowie, 97, 23.
9. Klebba Ernest, Dr. t., w Niemczech, 71, 94.
10. Lipiński Stanisław, w Bydgoszczy, prof. gim., 77, 06.
11. Metzner Emil, Dr. t., w Niemczech, 69, 98.
12. Nowicki Paweł, Dr. f., w Wilnie, 88, 15.
13. Ohl Albert, w Niemczech, 85, 09.
14. Parnau Wojciech, w Niemczech, 71, 95.
15. Pawlicki Bernard, Dr. t., w Niemczech, 68, 93.
16. Pliński Jan, Dr. t., w Niemczech, 73, 00.
17. Pruski Jan, w Płocku, prof lic., 90, 14.
18. Pryba Leon, na stud. w Rzymie, 00, 24.
19. Roenspiess Jan, w Niemczech, 71, 99.
20. Scherer Jan, w Niemczech, 03, 97.
21. Sigmar Juljan, Dr. f., w Berlinie, 86, 14.

Zakony i kongregacje.

Instytut Misjonarzy Towarzystwa Słowa Bożego
W Górnej Grupie (pow. Świecie).
Super. — O. Tomasz Puchała.

Rezydencja Kongr. św. Ducha
w Dębowejłące (pow. Wąbrzeźno).

KONGR. ŻEŃSKIE.

I. **Kongr. SS. św. Wincentego a Paulo.**
Dom centralny w Chełmnie. Człon. kongr. zajęte w centrach diecezji akcją charytatywną w szpitalach, lecznicach, sierocińcach, przytuliskach, żłóbkach itd.

II. **Kongr. SS. św. Elżbiety.**
Czł. kongr. zajęte akcją charytat. j. w.

III. **Kongr. SS. Franciszkanek w Chojnicach.**

IV. **Siostry Chrystusowe Opatrzności Boskiej.**
Dom w Topólnie.

V. **Siostry Służebniczki N. Marji P.**
w Lubiczu Pomorskim.

VI. **Siostry Służebniczki Niepokal. Pocz. N. M. P.**
Brodnica, Golub, Nowe, Wąbrzeźno.

VII. **Siostry Niepokal. Pocz. N. M. P.**
w Dębowejłące.

VIII. **Siostry Józefitki**
w Gniewie.

Metropolja Warszawska

z Archidiecezją Warszawską i Diecezjami: Kalisko-Kujawską, Płocką, Kielecką, Sandomierską, Lubelską, Podlaską, Sejneńsko-Augustowską, Łódzką.

Metropolita: Jego Eminencja Arcybiskup Warszawski Ks. Kardynał Dr. Aleksander Kakowski.

Archidiecezja Warszawska

Arcybiskup Warszawski i Metropolita jak wyżej.

Biskupi Sufragani:

Biskup Sufragan I. Najprzew. Ks. Dr. Kazimierz Ruszkiewicz, Arcybiskup in part. infid. Prałat Dziekan Kap. Metr., Wikarjusz General., Oficjał Sądu Arcybisk. i Metr., Kur. kośc. św. Krzyża w Warszawie, ur. w r. 1836, w. w r. 1858, mian. i konsekr. w r. 1884.

Biskup Sufragan II. Najprzew. Ks. Dr. Stanisław Gall, Biskup in part. infid., **Biskup Polowy Wojsk Polskich,** Wikarjusz Generalny, Prałat Kap. Metr., ur. w r. 1865, w. w r. 1887, mian. i konsekr. w r. 1918.

KAPITUŁA METROPOLITALNA.

Prałaci.

1. Dziekan — Npwlb. Ks. Dr. Kazimierz Ruszkiewicz, Arcybiskup, j. w.
2. Archidjakon — Pwlb. Ks. Leopold Łyszkowski, Wikarjusz Gener., Protnot. Apost. hon., Wizytator Klasztorów, 53, 76.
3. Scholastyk — Npwlb. Ks. Dr. Stanisław Gall, Biskup, j. w.
4. Kustosz — Pwlb. Ks. Henryk Fiatowski, Mag. t., Penitencjarz, Regens Sem. Duch., Rek. kośc. p. w. Wniebow. N. M. P. i św. Józefa w Warszawie, 64, 91.

Kanonicy:

1. Ks. Antoni Szlagowski, Dr. t., prof. wydz. teol. na Uniw. Warsz., 64, 90.
2. Ks. Marceli Ciemniewski, prob. w Warce, 62, 84.
3. Ks. Władysław Szcześniak, Dr. t., prob. u św. Barbary w Warszawie, prof. wydz. teol. Uniw. Warsz., 58, 81.
4. Ks. Kazimierz Bączkiewicz, Dr. p. k., Wiceofic. Sądu Metr., prob. kośc. Nawiedz. N. M. P. w Warszawie, Sekr. Kap. Metr., 71, 06.
5. Ks. Euzebjusz Brzeziewicz, Protnot. Apost., prob. u św. Aleksandra w Warszawie, 58, 81.
6. Ks. Feliks Puchalski, Mag. t., Dziek. warszawski miejski, prob. u św. Antoniego w Warszawie, 63, 89.
7. Ks. Jerzy Gautier, Dr. p. k., Prał. dom. J. Św., Prok. Kap., Prof. Sem. Metr., R. rzecz. Kurji Metr., 74, 07.
8. Ks. Ignacy Kłopotowski, Mag. t., Prał. dom. J. Św., Dziek. Praski, prob. par. Matki Boskiej Loretańskiej, 66, 91.

KAPITUŁA KOLEGJATY ŁOWICKIEJ.

Prałaci:

1. Prepozyt — Ks. Roman Rembieliński, Dr. t., Prał. dom. J. Św., prob. par. N. Zbawiciela w Warszawie, 54, 80.
2. Dziekan — Ks. Władysław Sędziakowski, prob. w Rokitnie, 46, 72.
3. Archidjakon — Ks. Tomasz Bielawski, prob. par. Zduny, 50, 73.

Kanonicy:

1. Ks. Ludwik Stępowski, prob. par. Kolegjaty Łowickiej, 64, 88.
2. Ks. Feliks Jan Niemira, Dziek. Łowicki, prob. par. św. Ducha w Łowiczu, 65, 88.
3. Ks. Aleksander Kobyliński, prob. i dziek. Radzymiński, 60, 84.
4. Ks. Antoni Zagańczyk, prob. par. Kobełka, 56, 87.

Jego Eminencja Ks. Kardynał Dr. Aleksander Kakowski

Arcybiskup Warszawski

ur. w r. 1862, wyśw. na Kapłana w r. 1886, prekonizowany, konsekrowany i intronizowany jako Arcybiskup Warszawski w r. 1913, kreowany Kardynałem w r. 1919.

5. Ks. Antoni Lipski, prob. i dziek. Skierniewicki, 65, 88.
6. Ks. Marcin Gruchalski, prob. par. Kompina, 66, 99.
7. Ks. Feliks Kozłowski, kat. w Warszawie, 65, 89.
8. Ks. Mikołaj Bojanek, prob. i dziek. Grodziski, 65, 90.
9. Ks. Alfons Trepkowski, kat. w Warszawie, 69, 92.

KURJA METROPOLITALNA.

Wikarjusze Gener.
1. Ks. Dr. Kazimierz Ruszkiewicz, j. w.
2. Ks. Dr. Stanisław Gall, j. w.
3. Ks. Leopold Łyszkowski, j. w.

Radcy rzeczywiści:
1. Ks. Dr. Kazimierz Bączkiewicz, j. w.
2. Ks. Antoni Cieplński, Mag. t., Taj. Szamb. J. Św., 73, 98.
3. Ks. Dr. Jerzy Gautier, j. w.
4. Ks. Ignacy Grabowski, prof. wydz. teol. Uniw. Warsz., j. n.

Wizytator klasztorów.
Ks. Leopold Łyszkowski, j. w.

Kanclerz Kurji.
Ks. Aleksander Fajęcki. Mag. t., Taj. Szamb. J. Św., 81, 04.

Sekretarz Jego Eminencji.
Ks. Remigjusz Dąbrowski, j. n.

Notarjusze:
1. Ks. Jan Podbielski, Szamb. hon. J. Św., skarbnik, 83, 07.
2. Ks. Aleksander Grabowski, archiwarjusz, 85, 10.
3. Ks. Zygmunt Choromański, Dr. p. k., sekr., 92, 16.
4. Ks. Wacław Celiński, rejestrat., 88, 16.
5. Ks. Antoni Piórkowski, skarbnik II., 95, 22.

Archidiecezjalna Rada Administracyjna.
Wszyscy Wikarjusze Gener. i Radcy rzeczywiści Kurji.

Egzaminatorowie synodalni:
1. Henryk Fiatowski, j. w.
2. Antoni Szlagowski, j. w.
3. Władysław Szcześniak, j. w.
4. Feliks Puchalski, j. w.
5. Antoni Cieplński, j. w.
6. Ignacy Grabowski, j. n.
7. Leon Kalinowski, j. n.
8. Feliks Kozłowski, j. w.
9. Seweryn Popławski, j. n.
10. Adam Pyzowski, j. n.
11. Michał Woźniak, j. n.

Proboszczowie-konsultorzy:
1. Euzebjusz Brzeziewicz, j. w.
2. Antoni Zagańczyk, j. w.
3. Jan Tarnowski, j. n.
4. Aleksander Kobylińskі, j. w.
5. Tomasz Wieczorek, j. n.
6. Jakób Dąbrowski, j. n.
7. Mikołaj Bojanek, j. w.
8. Stefan Roguski, j. n.

SĄD ARCYBISKUPI I METROPOLITALNY
II instancji.

Oficjał — Ks. Dr. Kazimierz Ruszkiewicz, j. w.

Wice-Oficjałowie:
1. Kazimierz Bączkiewicz, j. w.
2. Seweryn Popławski, j. n.

Sędziowie synodalni:
1. Feliks Puchalski, j. w.
2. Antoni Cieplński, j. w.
3. Karol Niemira, j. n.
4. Jan Tarnowski, j. n.
5. Ignacy Grabowski, j. n.
6. Marceli Nowakowski, j. n.
7. Władysław Kępiński, j. n.
8. Seweryn Popławski, j. n.
9. Mieczysław Lewicki, j. n.
10. Peregryn Haczela, j. n.
11. Jan Weissmann, j. n.
12. Jakób Kukliński, j. n.

Notarjusze:
1. Juljan Roczkowski, j. n.
2. Piotr Löwe, j. n.

Zastępca notarjusza:
Adolf Izdebski, j. n.

Obrońcy węzła:
I. instancji — Remigjusz Dąbrowski, Mag. t., 97, 20.
II. instancji i promot. sprawiedl. — Roman Archutowski, j. n.

Egzaminatorzy nowych kapłanów:
Wszyscy Wikarjusze Generalni, egzaminatorzy synodalni i profesorowie Seminarjum Metrop.

Egzaminatorzy kandydatów na beneficja duszpasterskie:
Wszyscy Wikarjusze Generalni i egzaminatorzy synodalni.

Wizytatorzy szkół:
I. na całą Polskę — Ks. Antoni Cieplński, j. w. Zastępca — Ks. Wacław Murawski, j. n.
II. na dekanaty — Dziekani w swoich dekanatach z wyjątkiem miasta Warszawy.

Cenzorzy książek relig.:
1. Roman Archutowski, j. n.
2. Antoni Cieplński, j. n.
3. Aleksander Fajęcki, j. w.
4. Henryk Fiatowski, j. w.
5. Leon Kalinowski, j. n.
6. Ignacy Kłopotowski, j. w.
7. Feliks Kozłowski, j. w.
8. Sergjusz Aleksy Nowakowski, j. n.
9. Franciszek Pyrzakowski, j. n.
10. Antoni Szlagowski, j. w.
11. Jan Szmigielski, j. n.
12. Feliks Tan, j. n.
13. Kazimierz Tomczak, j. n.
14. Alfons Trepkowski, j. w.
15. Adam Wyrębowski, j. n.
16. Władysław Załuskowski, j. n.

Rada czuwania nad wiarą (Consilium vigilantiae):
1. Ignacy Kłopotowski, j. w.
2. Feliks Kozłowski, j. w.
3. Wilhelm Michalski, Kongr. Misjon., j. n.
4. Feliks Puchalski, j. w.
5. Jan Pawelski, Tow. Jez., j. n.
6. Kazimierz Sobolewski, j. n.
7. Antoni Szlagowski, j. w.

Wydział teologiczny Uniwersytetu Warszawskiego.

dla wyższych studjów kościelnych.

Dziekan:
Ks. Alojzy Bukowski, j. n.

Prodziekan:
Ignacy Grabowski, j. n.

Prof. honorowy:
Ks. Dr. Kazimierz Ruszkiewicz, arcybiskup, prof. h. teologji moralnej.

Profesorowie zwyczajni:
Ks. Dr. Alojzy Bukowski, prof. teologji dogm., dziekan, 73, 97.
Ks. Dr. Ignacy Grabowski, prof. prawa kan., prodziekan, 78, 04.
Ks. Dr. Franciszek Jehliczka, prof. teolog. moral., 79, 02.
Ks. Dr. Stanisław Kobyłecki, prof. psychologji, 64, 94.
Ks. Dr. Wilhelm Michalski, prof. studjum bibl. Starego Zakonu, 79, 03.
Ks. Dr. Paweł Styger, Taj. Szamb. J. Św., prof. archeologji i sztuki kośc., 87, 12.
Ks. Dr. Władysław Szczepański, prof. studjum bibl. Nowego Zakonu, 77, 03.
Ks. Dr. Władysław Szcześniak, kan. metr., prof. hist. Kościoła w Polsce, j. w.
Ks. Dr. Antoni Szlagowski, kan. metr., prof. homiletyki, j. w.

Prof. nadzwyczajny:
Ks. Lic. Jan Stawarczyk, prof. filologji biblijnej, 87, 10.

Docenci:
Ks. Dr. Zygmunt Kozubski, zastępca prof. teol. moralnej, 86, 09.
Ks. Dr. Wincenty Kwiatkowski, zast. prof. apologetyki, 92, 07.
Ks. Dr. Franciszek Rosłaniec, zast. prof. realjów biblijnych, 89, 14.
Ks. Mag. Mieczysław Węglewicz, doc. pedagogiki i katechetyki, 89, 13.

Zastępca profesora:
Ks. Dr. Józef Bromski, zast. prof. języków semickich, 72, 96.

Słuchaczy z różnych diecezji:
— 91, w tem 1 djakon, 2 subdjakonów, 3 kler z niż. święc., reszta z peł. święc.

Konwikt teologów studjujących na Uniw. Warsz.

Warszawa, Traugutta 1.

Wizytatorzy:
1. Ks. Dr. Stanisław Gall, Bisk. Sufr., j. w.
2. Ks. Dr. Antoni Szlagowski, j. w.

Rektor:
Ks. Józef Gaworzewski, Dr. t. i f., Kong. Misjon., 73, 97.

Ojciec Duchowny:
— wak.

Prokur. ekon.:
Lucjan Wilhelmy, kongr. Misjon., 95, 18.

Seminarjum Metropolitalne.

Delegaci dla karności:
1. Władysław Szcześniak, j. w.
2. Antoni Szlagowski, j. w.

Delegaci dla spraw administracyjnych:
1. Władysław Załuskowski, j. n.
2. Jan Tarnowski, j. n.

Regens:
Henryk Fiatowski, j. w.

Wice-Regens:
Leon Kalinowski, Dr. t. i f., Szamb. hon. J. Św., 85, 13.

Pref.:
Stanisław Żelazowski, 89, 14.

Profesorowie:
1. Henryk Fiatowski, j. w.
2. Jerzy Gautier, j. w.
3. Marceli Nowakowski, Dr. t., Szamb. hon. J. Św., 82, 09.
4. Kazimierz Tomczak, Dr. t., 82, 07.
5. Leon Kalinowski, j. w.
6. Zygmunt Choromański, Dr. p. k., 92, 16.
7. Władysław Kępiński, Dr. t., Prał. dom. J. Św., 81, 05.
8. Mieczysław Węglewicz, Mag. t., 89, 13.
9. Stanisław Żelazowski, j. w.
10. Jan Szmigielski, Dypl. fil. i nauk polit., 72, 09.
11. Tadeusz Radkowski, Mag. t., 83, 07.
12. Józef Kowaliński, Dr. t., 92, 15.
13. Wacław Bielawski, Dr. f., 90, 13.

Spowiednik:
Jan Weissmann, Lic. t., Kongr. Misjon., 77, 02.

Bibljotekarz:
Kazimierz Kobrzyński, 62, 87.

Prokurator:
Jan Suski, Mag. t., 88, 13.

Nauczyciel śpiewu:
Henryk Nowacki, 91, 13.
Alumnów — 126.

Kapłani na studjach teolog. zagranicą:
1. Paweł Klikno, 87, 13.
2. Władysław Rosłan, 02, 25.
3. Stanisław Niczyperowicz, 00, 24.
4. Henryk Kleczyński, 01, 24.
5. Czesław Korzeniowski, 97, 22.
6. Zygmunt Sajna, 97, 24.

Dziekani.

1. Dziek. Warszawski miejski: Ks. Feliks Puchalski, prob. par. św. Antoniego w Warsz.
2. Dziek. Warszawski pozamiejski: Ks. Jakób Dąbrowski, prob. par. św. Jakóba w Warszawie (Ochota).
3. Dziek. Praski: Ks. Ignacy Kłopotowski, prob. par. Matki Boskiej Loretańskiej w Warszawie (na Pradze).
4. Dziek. Bialski: Ks. Roman Radliński, prob. w Białej.
5. Dziekan Gostyniński: Ks. Edward Szczodrowski, prob. w Gostyninie.

6. Dziek. Goszczyński: Ks. Henryk Osiński, prob. w Goszczynie.
7. Dziek. Góro-Kalwaryjski: Ks. Edward Kawiński, prob. w Górze Kalwarji.
8. Dziek. Grodziski: Ks. Mikołaj Bojanek, prob. w Grodzisku.
9. Dziek. Grójecki: Ks. Jan Garwoliński, prob. w Grójcu.
10. Dziek. Jadowski: Ks. Władysław Witold Lewicki, prob. par. Kamionna.
11. Dziek. Kałuszyński: Ks. Bolesław Brajczewski, prob. w Kałuszynie.
12. Dziek. Kutnowski: Ks. Michał Woźniak, prob. w Kutnie.
13. Dziek. Łowicki: Ks. Jan Feliks Niemira, prob. u św. Ducha w Łowiczu.
14. Dziek. Miński: Ks. Józef Bakalarczyk, prob. w Mińsku Mazowieck.
15. Dziek. Mszczonowski: Ks. Antoni Zakrzewski, prob. w Mszczonowie.
16. Dziek. Radzymiński: Ks. Aleksander Kobyliński, prob. w Radzyminie.
17. Dziek. Rawski: Ks. Władysław Laskowski, prob. w Rawie.
18. Dziek. Skierniewicki: Ks. Antoni Lipski, prob. w Skierniewicach.
19. Dziek. Sochaczewski: Ks. Franciszek Garncarek, prob. w Sochaczewie.

I. Dekanat Warszawski miejski.

Dziekan: Ks. Feliks Puchalski, prob. u św. Antoniego w Warszawie.

WARSZAWA.

Kośc. metrop. i par. p. w. św. Jana Chrzciciela, ul. Świętojańska.
Prob. — Kap. Metr.
Prob. rzecz. — Karol Niemira, Dr. p. k., 81, 11.
Wik. I. — Józef Dębnicki, 50, 74.
Wik. II. — Marjan Dembowski, 86, 12.
Wik. III. — Józef Kowaliński, Dr. t., 92, 15.
Wik. IV. — Henryk Nowacki (z diec. Sandomierskiej), 91, 13.
Wik. V, VI i VII — wak.
L. k. — 22 580.

Kośc. par. p. w. Nawiedz. N. Marji P., ul. Nowomiejska.
Prob. — Kazimierz Bączkiewicz, j. w.
Wik. I. — Józef Żółtek, 80, 20.
Wik. II. — Jan Kołodziejski, 09, 23.
Wik. III. — wak.
L. k. — 21 000.

Kośc. par. p. w. św. Aleksandra, pl. Trzech Krzyży.
Prob. — Euzebjusz Brzeziewicz, j. w.
Wik. I. — Romuald Pozowski, 76, 01, wiceprob.
Wik. II. — Stanisław Kowalski, 95, 19.
Wik. III, IV. i V. — wak.
L. k. — 23 385.

Kośc. par. p. w. św. Stanisława, na Woli.
Prob. — Seweryn Popławski, Prał. dom. J. Św., 70, 92.
Wik. I. — Bolesław Ołdakowski, wiceprob., 91, 16.
Wik. II. — Dominik Weszke, 97, 20.
Wik. III. — wak.
L. k. — 45 000.

Kośc. par. p. w. św. Krzyża, ul. Krakowskie Przedmieście.
Prob. — Dr. Kazimierz Ruszkiewicz, arcybiskup, j. w.
Wik. I. — Hipolit Skimborowicz, wiceprob., Szamb. hon. J. Św., 62, 86.
Wik. II. — Józef Krause, Kongr. Mis., 79, 06.
Wik. III. — Roman Archutowski, Mag. t., 82, 04, j. n.
Wik. IV. — Mieczysław Lewicki, Kapel. hon. J. Św., 76, 12.
Wik. V. — Leopold Petrzyk, Kong. Mis., 89, 12.
Wik. VI. — Józef Cechoł, Kong. Mis., 92, 22.
Wik. VII. — Stanisław Szadko, Kong. Mis., 94, 18.
Wik. VIII. — Józef Kledzik, Kong. Mis., 97, 22.
L. k. — 24 500.

Kośc. par. św. Andrzeja p. w. św. Karola Boromeusza, ul. Chłodna.
Adm. — Aleksander Fajęcki, Kanclerz Kurji, j. w.
Wik. I. — Leon Jackowski, wicekurat., 83, 07.
Wik. II. — Józef Wieteska, 99, 21.
Wik. III. — Franciszek Dziugieł, 98, 21.
Wik. IV. — wak.
L. k. — 26 381.

Kośc. par. Narodz. N. Marji P., na Lesznie.
Prob. — Zygmunt Łubieński, Dr. p. k., Prał. dom. J. Św., 52, 76.
Wik. I. — Marcin Szkopowski, 70, 92.
Wik. II. — Ezechjel Napieralski, 73, 95.
Wik. III. — Dominik Dziewanowski, 80, 04.
Wik. IV. — Kazimierz Tomczak, 82, 07.
L. k. — 27 000.

Kośc. par. p. w. Wszystkich Świętych, pl. Grzybowski.
Prob. — Marceli Godlewski, Dr. t., 65, 88.
Wik. I. — Edward Zegart, 74, 99.
Wik. II. — Eugenjusz Targoński, 94, 18.
Wik. III. — Leon Kalinowski, Dr. t. i f., prof. Sem., 85, 12.
Wik. IV. — Kazimierz Czyżewski, 97, 22.
Wik. V., VI. i VII. — wak.
L. k. — 48 300.

Kośc. par. św. Barbary p. w. św. Piotra i Pawła, ul. Emilji Plater.
Prob. — Władysław Szcześniak, Dr. t., prof. Uniw. Warsz., j. w.
Wik. I. — Adolf Izdebski, kat., 87, 10, j. n.
Wik. II. — Henryk Bogacki, 96, 19.
Wik. III. — Jan Mecheda, 96, 19.
W obrębie tej par. znajduje się kośc. św. Barbary, niegdyś paraf.
L. k. — 15 700.

Kośc. par. p. w. N. Trójcy, na Solcu.
Prob. — Jan Tarnowski, Szamb. hon. J. Św., 63, 87.
Wik. I. — Stanisław Stefański, 95, 17.
Wik. II. — wak.
L. k. — 24 593.

Kośc. par. p. w. św. Antoniego, ul. Senatorska.
Prob. — Feliks Puchalski, Mag. t., dziek., j. w.
Wik. I. — Saturnin Sikorski, wiceprob., 84, 19.
Wik. II. — Andrzej Kubiak, 85, 20.
Wik. III. i IV. — wak.
L. k. — 20 000.

Kośc. par. p. w. św. Augustyna, ul. Nowolipki.
Prob. — Juljan Roczkowski, Not. Sądu Arcybiskupiego, Szamb. taj. J. Św., 72, 96.
Wik. I. — Franciszek Żebrowski, wiceprob., 79, 03.

Wik. II. — Nikodem Netczuk, 96, 21.
Wik. III. — Remigjusz Dąbrowski, Obrońca węzła, 97, 20, j. w.
L. k. — 30 000.

Kośc. par. p. w. N. Zbawiciela, ul. Marszałkowska.
Prob. — Roman Rembieliński, Dr. t., Prał. dom. J. Św., 54, 80, j. w.
Wik. I. — Jakób Kukliński, Kong. Zmartw., 71, 96.
Wik. II. — Bolesław Wośko, Kong. Zmartw., 93, 19.
Wik. III. — Wojciech Niemier, 81, 19.
Wik. IV. i V. — wak.
L. k. — 27 000.

Kośc. par. św. Michała Arch. p. w. Narodz. N. M. P., na Mokotowie.
Prob. — Karol Bliziński, 69, 92.
Wik. I. — Józef Jankowski, 94, 19.
Wik. II. — wak.
L. k. — 28 000.

Kośc. par. św. Bonifacego p. w. św. Antoniego, w Czerniakowie.
Prob. — Jan Kęsicki, 82, 08.
Wik. — Tadeusz Modzelewski, 91, 17.
L. k. — 19 300.

Kośc. par. p. w. Matki Boskiej Częstochowskiej, ul. Łazienkowska.
Prob. — Marceli Ryniewicz, Dr. p. k. i f., 70, 01.
Wik. — Zygmunt Muszalski, 95, 22.
L. k. — 13 655.

Kośc. par. p. w. św. Józefata, na drugich Powązkach.
Prob. — Mieczysław Krygier, 88, 10.
L. k. — 5 500.

Kośc. par. p. w. św. Wawrzyńca, na Woli.
Prob. — Witold Prądzyński, Szamb. hon. J. Św., 70, 92.
Wik. — Feliks Grodecki, 96, 19.
L. k. — 12 000.

Kościoły nieparafjalne.

Kośc. p. w. św. Ducha, ul. Długa.
Rek. — Jan Gnatowski, Prał. dom. J. Św., kan. Żytomierski, 65, 87.
Koop. — Wacław Murawski, Mag. t., 89, 12.

Kośc. p. w. św. Andrzeja, ul. Bonifraterska.
Rek. — Wacław Celiński, Not. Kurji, 88, 16, j. n.

Kośc. p. w. św. Jacka, ul. Freta.
Rek. — Kamil Kantak, Dr. t., 81, 04.

Kośc. p. w. Pocieszenia N. M. P. i św. Marcina, ul. Piwna.
Rek. — Jan Albrecht, członek Senatu Polski, 71, 97.
Wik. — Franciszek Gąsiorowski, Poseł na Sejm, 74, 00.

Kośc. św. Anny, ul. Krakowskie Przedmieście.
Rek. — Władysław Załuskowski, Mag. t., Prał. dom. J. Św., 58, 85.
Wik. — Antoni Kaim, 81, 05, j. n.

Kośc. p. w. Wniebow. N. M. P. i św. Józefa, ul. Krakowskie Przedmieście.
Rek. — Henryk Fiatowski, Regens Sem. Metr., j. w.
Wik. — Jan Suski, Prok. Sem. Metr., 88, 13.

Kośc. p. w. św. Kazimierza, ul. Tamka.
Kapel. — wak.

Kośc. p. w. św. Krzyża, pl. Teatralny.
Rek. — Władysław Kępiński, Dr. t., Prał. dom. J. Św., prof. Sem., 81, 05.

Kośc. p. w. N. Imienia Jezusowego, ul. Moniuszki.
Rek. — wak.

Kośc. p. w. N. Rodziny, ul. Wiślana.
Rek. — Teodor Cichos, Kong. Salezj., 86, 17.

Kośc. p. w. św. Karola Boromeusza, na cmentarzu Powązkowskim.
Kapel. — Michał Stefański, Rek., 67, 90.
Kapel. — Stefan Szmurło, 55, 82.

Kośc. p. w. Niepokal. Pocz. N. M. P., w Królikarni.
Rek. — Franciszek Jüttner (z diec. Włocławskiej), kan. hon. Kaliski, 60, 83.

Kościoły zakonów męskich.

Kośc. p. w. Przemienienia Pańskiego, ul. Miodowa.
Przy kośc. Konwent OO. Kapucynów.

Kośc. p. w. N. Marji P. Łaskawej, ul. Świętojańska.
Przy kośc. rezydencja OO. Jezuitów.

Kośc. p. w. św. Stanisława i św. Wawrzyńca, Nowa Wola.
Przy kośc. rezydencja OO. Redemptorystów.

Kośc. p. w. św. Franciszka, ul. Zakroczymska.
Przy kośc. Konwent OO. Franciszkanów.

Kośc. p. w. Wniebow. N. M. P., ul. Miodowa.
Rek. — wak.

Kościoły zakonów żeńskich.

Kośc. p. w. Opieki św. Józefa Oblubieńca, ul. Krakowskie Przedmieście.
Przy kośc. klasztor PP. Wizytek.
Kapel. — Feliks Kozłowski, kat., kan. kap. Łowickiej, 65, 89, j. w.

Kośc. p. w. św. Kazimierza, pl. Nowe Miasto.
Przy kośc. klasztor PP. Benedyktynek (nieust. adorac. N. Sakram.)
Kapel. — Stanisław Kuczyński, 62, 87.

Instytuty publiczne z kaplicami.

Instytut chłopców moral. zaniedb., Mokotów.
Kat. — Karol Bliziński, prob. par. św. Michała Arch., j. w.

Więzienie śledcze, ul. Dzielna.
Kapel. — Maksymiljan Bokalski, Mag. t., 71, 95.

Więzienie karne, ul. Długa.
Kapel. — Stanisław Malicki, 92, 16.

Areszt centralny, ul. Daniłowiczowska.
Kapel. — Jan Wasiak, 79, 04.

Towarzystwo Dobroczynności, ul. Krakowskie Przedmieście.
Kapel. — Aleksander Grabowski, Not. Kurji, 85, 10, j. w.

Instytut T-wa Dobroczynności, ul. Freta.
Kapel. — wak.

Instytut T-wa Dobroczynności dla ochrony dziewcząt, ul. Rakowiecka.
Kapel. — Kazimierz Wasiak, 95, 17.

Zakład „Rodzina Marji", ulica Żelazna.
Kapel. — Antoni Piórkowski, 96, 22.

Przytułek N. Marji P., ul. Żytnia.
Kapel. — Ludwik Kowieski, 89, 15.

Zakład „Przytulisko", ul. Wilcza.
Kapel. — Antoni Kwieciński, Mag. t., 92, 07.

Zakład dla nieuleczalnych, ul. Nowowiejska.
Kapel. — Ignacy Ożarowski, kat. 79, 06, j. n.

Zakład dla nieuleczal., ul. Belwederska.
Kapel. — Leopold Jarosz, Mag. t., kat. , 90, 13, j. n.

Zakład św. Winc. a Paulo, ul. Ordynacka.
Kapel. — wak.

Zakład poprawczy, ul. Rakowiecka.
Kapel. — Jan Kurzyna, Mag. t., 76, 02.

Kaplica p. w. Opatrzności Bosk., w Sielcach.
Kapel. — Zygmunt Kaczyński, Poseł na Sejm, 94, 17.

Zakład głuchoniemych.
Kapel. I. — Jan Kuczyński, 80, 05.
Kapel. II. — Bronisław Szmidt, kat., 75, 98, j. n.

Zakład wychowawczy, ul. Starynkiewicza.
Kapel. — Franciszek Pyrzakowski, Mag. t., 87, 13.

Azylum miejskie dla nieuleczal., ul. Wolność.
Kapel. — Stanisław Wołowski, 66, 89.

Orfelinat, ul. Czerniakowska 47.
Kapel. — Józef Rynkiewicz, 47, 74.

Orfelinat, ul. Czerniakowska 135.
Kapel. — Wacław Wiłamowski, (z archidiec. Mohilew.)

Dom SS. Szarytek, ul. Tamka.
Dyr. — Józef Sowiński, Kong. Mis., 77, 02.

Szpital Dzieciątka Jezus, ul. Żelazna.
Kapel. 1. — Eugenjusz Czajkowski, 71, 96.
Kapel. 2. — Stanisław Wiśniewski, 59, 87.
Kapel. 3. — Romuald Cichocki, 95, 15.

Filja szpit. Dzieciątka Jezus, ul. Złota.
Kapel. — Walenty Lubański, kat., 76, 98, j. n.

Szpital św. Ducha, ul. Elektoralna.
Kapel. — Wacław Osiecki, kat., 77, 03, j. n.

Szpital św. Rocha, ul. Krakow. Przedmieście.
Kapel. — Tadeusz Radkowski, Mag. t., 88, 07.

Szpital oftalmolog., ul. Smolna.
Kapel. — Kazimierz Tomczak, Dr. t., 83, 07.

Szpital dla dzieci, ul. Kopernika.
Kapel. — Piotr Loeve, 75, 98.

Szpital św. Łazarza, ul. Książęca.
Kapel. — Konstanty Pogorzelski, 83, 06.

Szpital św. Jana Bożego, ul. Bonifraterska.
Kapel. — Wacław Celiński, Not. Kurji, Rek. kośc. św. Andrzeja, 88, 16, j. w.

Szpital, ul. Wolska.
Kapel. — Antoni Boruciński, 42, 70.

Szpital św. Stanisława, ul. Wolska.
Kapel. — Antoni Kuziemski, kat., 92, 15, j. n.

Katecheci w szkołach publicznych w Warszawie.

1. Archutowski Roman, Mag. t., 82, 04.
2. Białek Władysław (z diec. Kieleckiej), 92, 17.
3. Cichocki Maksymiljan, 71, 95.
4. Chojecki Michał, 93, 16.
5. Chróścicki Juljan, Mag. t., 92, 16.
6. Cyruliński Klemens, 93, 19.
7. De Ville Feliks, 81, 05.
8. Duda-Dziewierz Adam, Dr. t., 79, 02.
9. Detkens Edward, 85, 08.
10. Eysymont Stefan, Mag. t., 87, 11.
11. Gąsiorowski Franciszek, poseł na Sejm, 74, 00.
12. Haze Antoni, 80, 07.
13. Hilchen Henryk, Dr. nauk socjol., 81, 12.
14. Izdebski Adolf, 87, 10.
15. Jamiołkowski Józef, 44, 97.
16. Jassewicz Józef (z archidiec. Mohilewsk.)
17. Jarosz Leopold, Mag. t., 90, 13.
18. Janiszowski Jan (z diec. Płockiej), 93, 17.
19. Kopański Jan, 59, 82.
20. Kobrzyński Kazimierz, 62, 87.
21. Kozłowski Feliks, kan. kap. Łowick., 65, 89.
22. Korycki Piotr, 74, 96.
23. Korsak Karol, Mag. t., 71, 96.
24. Kuczyński Jan, 80, 05.
25. Kaim Antoni, 81, 05.
26. Kowieski Ludwik, 88, 15.
27. Kolasiński Bronisław, 83, 06.
28. Kurzyna Jan, Mag. t., 76, 02.
29. Kossakowski Marjan, 90, 13.
30. Krawczyk Jan, Dr. t., 88, 07.
31. Kuplicki Stanisław, 91, 15.
32. Kozłowski Feliks Jerzy, Mag. t., 86, 08.
33. Kulesza Bronisław, Mag. t., 85, 09.
34. Kulesza Józef, Mag. t., 87, 12.
35. Kuziemski Antoni, 92, 15.
36. Kosiński Apolonjusz, wik. kośc. par. Bożego Ciała na Pradze, 97, 21, j. n.
37. Kałczyński Henryk, 97, 23.
38. Lubański Walenty, 76, 98.
39. Matlakowski Kazimierz, 71, 96.
40. Malicki Stanisław, 92, 16.
41. Machnikowski Jan, 94, 20.
42. Matyjek Józef, 93, 18.
43. Mauersberger Jan, Dr. t., 77, 02.
44. Nowakowski Sergjusz Aleksy, Mag. t., 68, 92.
45. Osiński Władysław, 75, 94.
46. Ożarowski Ignacy, 79, 06.
47. Osiecki Wacław, 77, 03.
48. Oleksy Józef, Kong. Salez., 92, 18.
49. Paciorkowski Zygmunt, Mag. t., Szamb. taj. J. Św., 66, 91.
50. Pyzowski Adam, 74, 97.
51. Pogorzelski Konstanty, 83, 06.
52. Paszyna Jan, Kong. Mis., 81, 08.
53. Pyrzakowski Franciszek, Mag. t., 87, 13.
54. Paszkowski Edmund, 90, 16.
55. Ponz'y Martinez Amadeusz, lektor Uniw. Warsz., 81, 04.
56. Płoskiewicz Walerjan, z archidiec. Mohilewskiej.
57. Rek Józef, 83, 12.
58. Rostkowski Wiktor, 85, 11.
59. Roguski Władysław, 89, 13.
60. Ruran Antoni, z archidiec. Mohilew.
61. Sarniński Franciszek, 71, 94.
62. Szmidt Bronisław, 75, 98.
63. Szmigielski Jan, 79, 02.
64. Szmidt Franciszek, 80, 05.
65. Szkudelski Józef, 86, 10.
66. Szlązak Jan, 86, 14.
67. Szwejnic Eduard, Mag. t., 87, 11.
68. Szafrański Jan, z diec. Łucko-Żytom., 73, 97.

69. Siedlecki Zygmunt. 87, 15.
70. Trompeteler Jan, 68, 92.
71. Toporski Franciszek, 70, 94.
72. Tam Feliks, Mag. t., 87, 12.
73. Trepkowski Alfons, kan. kap. Łowickiej, 69, 92.
74. Trzepałko Jan, 91, 15.
75. Wasiak Jan, 79, 04.
76. Wyrębowski Adam, Mag. t., Poseł na Sejm, 82, 07.
77. Wasiak Kazimierz, 95 17.
78. Wójcik Kazimierz, Kong. Zmartw., 95, 19.
79. Wądołowski Zygmunt, 92, 18.
80. Zarembowicz Henryk, Mag. t., 88, 10.
81. Zapałowski Stanisław, 64, 87.
82. Żemralski Mieczysław, Mag. t., 86, 12.

2. Dekanat Warszawski pozamiejski.

Dziekan: Ks. Jakób Dąbrowski, prob. par. św. Jakóba w Warszawie (na Ochocie).

WARSZAWA.

Kośc. par. św. Jakóba p. w. Niepokal. Pocz. N. M. P., ul. Grójecka, (Ochota).
Prob. — Jakób Dąbrowski, dziek., 62, 88, j. w.
Wik. I. — Stefan Zagańczyk, 95, 18.
Wik. II. — Romuald Kozłowski, 94, 16.
L. k. — 38 000.

BABICE, p. i pow. Warszawa, st. k. Ożarów.
Prob. — Bernard Jarzębski, 72, 98.
Wik. — Zygmunt Sajna, 97, 24.
L. k. — 7 000.

BIELANY, p., st. k. i pow. Warszawa.
Prob. — Włodzimierz Jakowski, Kongr. Marj., Mag. t., 76, 01.
Wik. I. — Aleksander Sękowski, Kongr. Mar., 76, 99.
Wik. II. — Jan Sobczyk, Kong. Mar., 93, 18.
L. k. — 6 890.

BORZĘCIN, p. i st. k. Pruszków, pow. Warszawa.
Prob. — Wacław Kietliński, Dr. f., 68, 92.
Wik. — Czesław Korzeniowski, 97, 22.
L. k. — 4 000.

KAZUŃ POLSKI, p. i st. k. Nowy Dwór, pow. Warszawa.
Prob. — Feliks Kozak, 83, 06.
L. k. — 2 530.

KIEŁPIN, p., st. k. i pow. Warszawa.
Prob. — Wacław Tyszka, 94, 08.
L. k. — 1 900.

LEONCIN (pow. Sochaczew), p. Zakroczym, (pow. Płońsk), st. k. Modlin.
Prob. — Antoni Jan Lipski, 83, 06.
L. k. — 5 130.

ŁOMNA, p. i st. k. Nowy Dwór, pow. Warszawa.
Prob. — Antoni Zieliński, 71, 94.
L. k. — 4 000.

PĘCICE, p. i st. k. Pruszków, pow. Warszawa.
Prob. — Feliks Reczyński, 66, 88.
L. k. — 2 650.

PIASECZNO, p. i st. k. loco, pow. Warszawa.
Prob. — Antoni Kukalski, 57, 80.
Wik. — wak.
Oratorjum w szkole żeńsk. Cecyl. Zyberk — Plater w Chyliczkach.
Kapel. — Wincenty Balul, Mag. t. (z archidiec. Mohilew.)
L. k. — 4 500.

POWSIN, p. Piaseczno, pow. Warszawa, st. k. loco.
Prob. — Teofil Mierzejewski, 71, 94.
Wik. — wak.
Kat. — Franciszek Fijałkowski, 00, 24.
L. k. — 5 800.

PRUSZKÓW, p. i st. k. loco, pow. Warszawa.
Prob. — Edward Tyszka, 87, 09.
Kat. 1. — Franciszek Duczyński, 92, 16.
Kat. 2. — Zenon Ziemecki, 95, 19.
Kat. 3. — Roman Adamski, 74, 98, j. n.
L. k. — 7 000.

RASZYN, p. loco, pow. i st. k. Warszawa.
Prob. — Jan Garbowski, 64, 88.
Wik. — Ludwik Ułasiewicz, 67, 90.
L. k. — 4 120.

SKOLIMÓW, p. i st. k. loco, pow. Warszawa.
Prob. — Antoni Konieczny, 89, 11.
Kaplica w Konstancinie.
Kapel. — Józef Widner, 78, 01.
L. k. — 2 500.

SŁOMCZYN, p. i st. k. Skolimów, pow. Warszawa.
Prob. — Stanisław Kozłowski, 70, 95.
Wik. — Jan Maciejewski, 99, 23.
L. k. — 7 000.

SŁUŻEW, p. i pow. Warszawa, st. k. Służewiec.
Prob. — Bolesław Kakowski, 66, 89, (z diec. Płockiej).
Wik. — wak.
Kat. w Sem. Ursynowskiem — Wacław Kunert, 88, 21.
L. k. — 5 890.

WAWRZYSZEW, p., st. k. i pow. Warszawa.
Prob. — Włodzimierz Wyrzykowski, 63, 88.
Kaplica w Laskach.
Kapel. — Jan Grass, (z diec. Mohilew.)
L. k. — 1 200.

WILANÓW, p. i pow. Warszawa, st. k. loco.
Prob. — Bolesław Kietliński, Mag. t., 71, 98.
L. k. — 3 000.

ZABORÓW (pow. Warszawa), p. i st. k. Płochocin (pow. Błonie).
Prob. — Emilian Tymieniecki, Szamb. hon. J. Św., 59, 82.
L. k. — 2 320.

ŻBIKÓW, p. i st. k. Pruszków, pow. Warszawa.
Prob. — Tadeusz Czechowski, Szamb. taj. J. Św., 77, 00.
Wik. — Wacław Krzywkowski, 89, 22.
Kaplica w szpitalu dla umysłowo-chorych w Tworkach.
Kapel. — Roman Adamski, 74, 98.
L. k. — 15 800.

3. Dekanat Praski.

Dziekan: Ks. Ignacy Kłopotowski, prob. par. Matki Boskiej Loretańskiej w Warszawie, na Pradze.

WARSZAWA.

Kośc. par. Matki Boskiej Loretańskiej p. w. św. Michała Arch. i św. Florjana, Praga, ul. Zygmuntowska.
Prob. — Ignacy Kłopotowski, Mag. t., Prał. dom. J. Św., kan. kap. metr., dziekan, 66, 91.
Wik. I. — Wacław Rutkowski, 99, 21.
Wik. II. — Mikołaj Mościcki, 97, 21.
Wik. III. — wak.
L. k. — 50 000.

Kośc. par. p. w. Matki B. Różańcowej, w Nowem Brudnie.
Prob. — Stefan Roguski, 67, 91.
Wik. I. — Kazimierz Gryglas, 97, 21.
Wik. II. — wak.
Kat. — Stanisław Kuplicki, 94, 15.
L. k. — 21 000.

Kośc. par. p. w. Bożego Ciała, ul. Grochowska (Kamionek).
Prob. — Wincenty Trojanowski, 77, 03.
Wik. — Apolonjusz Kosiński, 97, 21.
L. k. — 15 000.

Kośc. par. N. Serca Jezusowego, na Szmulowiźnie.
Prob. — Jan Poskropko, Prał. dom. J. Św., 82, 13.
Wik. I. — Jan Sztuka, 92, 19.
Wik. II. — Adam Kustosz, 98, 23.
Seminarjum Małe.
Wice-Rek. — Zygmunt Siedlecki, 87, 15, j. w.
L. k. — 29 500.

Kośc. par. p. w. Zmartwychwstania Pańskiego, na Targówku.
Adm. — Eustachy Krocin, 72, 95.
L. k. — 4 181.

Kośc. par. p. w. św. Jadwigi, na Pelcowiźnie.
Prob. — Marceli Kossakowski, 90, 13.

Kościoły nieparafjalne i instytuty publiczne.

Kośc. p. w. Matki Boskiej Loret., niegdyś paraf.
Rek. — Antoni Haze, 80, 07.

Kośc. p. w. św. Wincent. a Paulo, na cmentarzu Bródnowskim.
Kapel. — Michał Pogorzelski, Rek., 58, 80.
Kapel. — Jan Grudziński, 58, 86.
Kapel. — Marcin Kominek, 63, 87.

Szpital Przemienienia Pańskiego.
Kapel. 1. — Teofil Aramowski, 84, 08.
Kapel. 2. — Władysław Malej, 93, 19.

Kaplica w azylum Mańkowskich dla chłopców, ul. Wileńska.
Kapel. — Władysław Lewicki, Kong. Marjań., 81, 18.

CHOTOMÓW, p. Jabłonna, pow. Warszawa, st. k. loco.
Prob. — Stanisław Walichnowski, 75, 98.
L. k. — 4 130.

DŁUGA KOŚCIELNA, p. i st. k. Miłosna, pow. Warszawa.
Prob. — Aleksander Biernacki, 91, 14.
L. k. — 3 064.

JÓZEFÓW (Emiljanów), p. Otwock, pow. Warszawa. st. k. loco.
Prob. — Mieczysław Krolak, 83, 10.
L. k. — 2 500.

KARCZEW k. Otwocka, p. i st. k. loco, pow. Warszawa.
Prob. — Feliks Tacikowski, 58, 86.
Wik. — wak.
Kat. — Zbigniew Kamiński, 00, 23.
L. k. — 6 600.

NOWY-DWÓR, p. i st. k. loco, pow. Warszawa.
Prob. — Stanisław Jóźwiak, 75, 00.
Wik. — Stanisław Pomorski, 99, 21.
Kat. — Konstanty Songajło (z archidiec. Mohilewskiej).
L. k. — 5 500.

OKUNIEW, p. i st. k. Praga Nadwiślańska, pow. Warszawa.
Prob. — Feliks Wasilewski, 84, 08.
L. k. — 4 578.

OTWOCK, p. i st. k. loco, pow. Warszawa.
Prob. — Ludwik Wolski, 81, 05.
Filja szpitala św. Jana Bożego.
Kapel. — Kazimierz Grądzki, 73, 95.
Kat. — Kazimierz Weber, 92, 15.
L. k. — 2 500.

TARCHOMIN, p. i st. k. Jabłonna, pow. Warszawa.
Prob. — Stanisław Bańkowski, 64, 88.
Kat. — Klemens Jarocki, z diec. Kamienieckiej.
L. k. — 4 000.

WIĄZOWNA, p., st. k. i pow. Warszawa.
Prob. — Aleksander Łabędź, 75, 99.
L. k. — 4 500.

ZĄBKI, p. i pow. Warszawa, st. k. loco.
Prob. — Ludwik Kleczyński, 76, 99.
L. k. — 3 500.

ZERZEŃ, p. i st. k. Praga Nadwiślańska, pow. Warszawa.
Prob. — Anastazy Chabowski, 89, 10.
Dom SS. Felicjanek w Wawrze.
Kapel. — Kazimierz Czyżewski, wik. kośc. par. Wszystkich Świętych w Warszawie 97, 22, j. w.
L. k. — 4 000.

4. Dekanat Bialski.

Dziekan: Ks. Roman Radliński, prob. w Białej.

BABSK, p., st. k. i pow. Rawa Mazowiecka.
Prob. — Romuald Obuchowicz, 71, 93.
L. k. — 1 375.

BIAŁA (Rawska), p. i st. k. loco, pow. Rawa Mazowiecka.
Prob. — Roman Radliński, dziekan, 71, 94.
Wik. — Kazimierz Grębowicz, 99, 24.
L. k. — 9 699.

LUBANIA (n. Pilicą), p. loco, pow. Rawa Mazowiecka, st. k. Nowe Miasto n. Pilicą.
Prob. — Franciszek Wojewódzki, 71, 96.
L. k. — 3 841.

ŁĘGONICE, p. i st. k. Nowe Miasto n. Pilicą, pow. Rawa Mazow.
Prob. — Stanisław Zaręba, 72, 96.
L. k. — 2 111.

NOWE MIASTO (n. Pilicą), p. i st. k. loco, pow. Rawa Mazow.
Prob. — Stanisław Zembrzuski, 69, 92.
Tamże kośc. p. w. św. Kazimierza z klasztorem OO. Kapucynów.
L. k. — 4 836.

REGNÓW, p. i pow. Rawa Mazowiecka, st. k. loco.
Prob. — Wacław Sikorski, 65, 90.
L. k. — 1 803.

SADKOWICE, p. Biała Rawska, pow. Rawa Mazow., st. k. Pągów.
Prob. — Adam Pietrzak, 74, 98.
Kośc. p. w. św. Stanisława w Lewinie, niegdyś parafjalny.
L. k. — 2 304.

WILKÓW, p. Błędów, pow. Grójec, st. k. Skowrony.
Prob. — Walenty Sowiński, 71, 95.
L. k. — 2 626.

ŻDŻARY, p. i st. k. Nowe Miasto n. Pilicą, pow. Rawa Mazow.
Prob. — Wojciech Bryndza, 71, 94.
L. k. — 2 131.

5. Dekanat Gostyniński.

Dziekan: Ks. Edward Szczodrowski, prob. w Gostyninie.

CZERMNO, p. Gąbin, pow. Gostynin, st. k. Pniewo.
Prob. — Józef Motylewski, 85, 08.
Kośc. p. w. św. Leonarda w Troszynie, niegdyś parafjalny.
L. k. — 3 500.

DOBRZYKÓW, p. Gąbin, pow. Gostynin, st. k. Pniewo.
Prob. — Władysław Wieczorek, 73, 97.
L. k. — 5 123.

GĄBIN, p. loco, pow. Gostynin, st. k. Pniewo.
Prob. — Jan Matulanis, Szamb. hon. J. Św., 70, 93.
Wik. — Ludwik Tokarczyk, 87, 11.
Kat. — Stanisław Wolski, 94, 10.
L. k. — 10 471.

GOSTYNIN, p. i pow. loco, st. k. Kutno.
Prob. — Edward Szczodrowski, dziek., 75, 98.
Wik. I. — Władysław Szymański, 98, 20.
Wik. II. — wak.
Kat. gim. — Władysław Żebrowski, z diec. Mohilew.
Kat. w normal. — Juljan Tyszka, 66, 92.
L. k. — 12 640.

OSMOLIN, p. Sanniki, pow. Gostynin, st. k. Łowicz.
Prob. — Piotr Szymon Kowalski, 63, 87.
L. k. — 1 274.

PACYNA, p. Żychlin, pow. Kutno, st. k. Pniewo.
Prob. — Stanisław Zawadzki, 77, 00.
L. k. — 2 766.

RADZIWIE (pow. Gostynin), p. Płock (pow. Płock).
Prob. — Bronisław Kaczorowski, 84, 09.
Wik. — wak.
L. k. — 3 340.

SANNIKI, p. loco, pow. Gostynin, st. k. Łowicz.
Prob. — Ludwik Mocarski, 71, 94.
L. k. — 3 286.

SŁUBICE (Jamno), p. Sanniki, pow. Gostynin, st. k. Łowicz.
Prob. — Cezary Ziembicki, 86, 09.
L. k. — 4 050.

SOCZEWKA (pow. Gostynin), p. Płock (pow. dtto).
Prob. — Paweł Kwiatkowski, 86, 12.
L. k. — 1 100.

SOKOŁÓW (pow. Gostynin), p. i st. k. Ostrowy (pow. Kutno).
Prob. — Antoni Kaczyński, 89, 14.
L. k. — 2 568.

SOLEC, p. i pow. Gostynin, st. k. Kutno.
Prob. — Józef Radziukinas, 73, 97.
L. k. — 2 158.

SUSERZ (pow. Gostynin), p. Żychlin (pow. Kutno), st. k. Pniewo.
Prob. — Władysław Serwatowicz, 64, 95.
L. k. — 3 002.

SZCZAWIN, p. Gąbin, pow. Gostynin, st. k. Pniewo.
Prob. — Władysław Duszczyk, 84, 10.
L. k. — 1 887.

TRĘBKI (pow. Gostynin), p. i st. k. Kutno (pow. dtto).
Prob. — Apolinary Kaczyński, 68, 94.
Wik. — wak.
L. k. — 4 456.

ZYCK, p. Sanniki, pow. Gostynin, st. k. Pniewo.
Prob. — Stanisław Wypustek, 87, 12.
L. k. — 995.

6. Dekanat Goszczyński.

Dziek.: Ks. Henryk Osiński, prob. w Goszczynie.

BŁĘDÓW, p. loco, pow. Grójec, st. k. Goljany.
Prob. — Ryszard Paciorkowski, 78, 00.
Wik. — Ludwik Szepeta, 92, 19.
L. k. — 3 925.

GOSZCZYN, p. i pow. Grójec, st. k. Kozietuły.
Prob. — Henryk Osiński, dziekan, 84, 08.
Wik. — Jan Trzaskoma, 97, 24.
L. k. — 5 300.

LIPIE, p. Błędów, pow. Grójec, st. k. Skowrony.
Prob. — Teodor Jesionowski, 90, 16.
L. k. — 1 400.

ŁĘCZESZYCE, p. Mogielnica k. Grójca, pow. Grójec, st. k. Skowrony.
Prob. — Klemens Niedźwiecki, 40, 64.
L. k. — 1 005.

MICHAŁOWICE, p. i st. k. Mogielnica k. Grójca, pow. Grójec.
Prob. — Andrzej Gryczyński, 68, 96.
L. k. — 2 190.

MOGIELNICA (k. Grójca), p. i st. k. loco, pow. Grójec.
Prob. — Jan Młynarski, 82, 09.
Wik. — wak.
Kat. — Stanisław Jaczewski, 98, 21.
L. k. — 4 670.

PROMNA (pow. Grójec), p. Białobrzegi (pow. Radom), st. k. Jasieniec.
Prob. — Stefan Bakanowski, 56, 97.
L. k. — 3 250.

PRZYBYSZEW, p. i st. k. Mogielnica k. Grójca, pow. Grójec.
Prob. — Stanisław Wilkoszewski, 82, 05.
Wik. — Jan Szczęsny, 99, 22.
L. k. — 4 850.

WROCISZEW, p. Warka, pow. Grójec, st. k. Jasieniec.
Prob. — Kazimierz Nowosielski, 68, 92.
L. k. — 4 330.

7. Dekanat Góro-Kalwaryjski.

Dziekan: Ks. Edward Kawiński, prob. w Górze Kalwarji.

CHYNÓW, p. i st. k. Góra Kalwarja, pow. Grójec.
Prob. — Edward Skupieński, 83, 06.
L. k. — 2 323.

CZERSK, p. i st. k. Góra Kalwarja, pow. Grójec.
Prob. — Paulin Bors, 85, 09.
L. k. — 2 105.

GÓRA KALWARJA, p. i st. k. loco, pow. Grójec.
Prob. — Edward Kawiński, dziekan, 81, 04.
Wik. — wak.
Tamże kośc. św. Krzyża i św. Stanisława, niegdyś parafjalny.

Kaplica w domu starców i kalek.
Kapel. — Zenon Suchoński, 72, 95.
L. k. — 3 800.

JAZGARZEW (pow. Grójec), p. Piaseczno k. Warszawy (pow. Warszawa), st. k. Gołków.
Prob. — Ryszard Borkowski, 84, 08.
Wik. — wak.
L. k. — 5 960.

KONARY, p. i st. k. Góra Kalwarja, pow. Grójec.
Prob. — Piotr Zajkowski, 85, 08.
L. k. — 1 453.

OSTROŁĘKA, p. Warka, pow. Grójec, st. k. Góra Kalwarja.
Prob. — Jan Sołtyszewski, 69, 92.
L. k. — 1 538.

SOBIKÓW, p. i st. k. Góra Kalwarja, pow. Grójec.
Prob. — Franciszek Dziamarski, 59, 82.
L. k. — 4 043.

WARKA, p. loco, pow. Grójec, st. k. Góra Kalwarja.
Prob. — Marceli Ciemniewski, kan. metr., 62, 84.
Wik. — Juljan Kowalski, 98, 24.
L. k. — 4 596.

8. Dekanat Grodziski.

Dziek.: Ks. Mikołaj Bojanek, prob. w Grodzisku.

BARANÓW (Warszawski), p. loco, pow. Błonie, st. k. Jaktorów.
Prob. — Walenty Szufladowicz, 92, 14.
L. k. — 3 000.

BŁONIE, p., st. k. i pow. loco.
Prob. — Zacheusz Kasiński, 62, 86.
Wik. — wak.
L. k. — 4 000.

BRWINÓW, p. i st. k. loco, pow. Błonie.
Prob. — Franciszek Kawiecki, 86, 10.
Wik. — Anatol Sałaga, 95, 23.
L. k. — 6 110.

GRODZISK (Warszawski), p. i st. k. loco, pow. Błonie.
Prob. — Mikołaj Bojanek, dziekan, kan. Łowicki, 65, 90.
Wik. — Stefan Kowalczyk, 97, 23.
Kat. — Antoni Pachnicki, 90, 13.
L. k. — 11 630.

IZDEBNO, p. i st. k. Grodzisk Warszawski, pow. Błonie.
Prob. — Robert Głażewski, 85, 09.
L. k. — 1 850.

KASKI (pow. Błonie), p. i st. k. Teresin (pow. Sochaczew).
Prob. — Józef Samborski, 55, 79.
L. k. — 3 200.

LESZNO, p., st. k. i pow. Błonie.
Prob. — Czesław Skomorowski, 76, 00.
Wik. — wak.
L. k. — 5 600.

NADARZYN (pow. Błonie), p. i st. k. Pruszków (pow. Warszawa).
Prob. — Czesław Maliszewski, 80, 04.
Oratorjum w Kostowcu.
Kapel. — Ignacy Brzozowski, z diec. Lubelskiej, 71, 97.
Oratorjum w Walendowie.
Kapel. — Ludwik Ułasiewicz, wik. par. Raszyn, 67, 90.
Kaplica w Derdach.
Kapel. — Cezary Malinowski, z diec. Kamienieckiej.
L. k. — 3 535.

OJRZANÓW (Żelechów), p. i st. k. Grodzisk Warszawski, pow. Błonie.
Prob. — Wacław Kinast, 74, 99.
L. k. — 2 915.

ROKITNO, p., st. k. i pow. Błonie.
Prob. — Władysław Sędziakowski, Prał. Łowicki, 46, 72.
Wik. — wak.
L. k. — 4 650.

ŻUKÓW, p. i st. k. Grodzisk Warszawski, pow. Błonie.
Prob. — Emiljan Sumiński, 65, 88.
L. k. — 3 018.

9. Dekanat Grójecki.

Dziekan: Ks. Jan Garwoliński, prob. w Grójcu.

BELSK, p., st. k. i pow. Grójec.
Prob. — Feliks Dąbrowski, 76, 00.
L. k. — 2 548.

BOGLEWICE, p. i pow. Grójec, st. k. Jasieniec.
Prob. — Józef Szeronos, 88, 10.
L. k. — 3 148.

DRWALEW, p., st. k. i pow. Grójec.
Prob. — Bolesław Marcinanis, 76, 99.
L. k. — 2 090.

GRÓJEC, p., st. k. i pow. loco.
Prob. — Jan Garwoliński, dziekan, 61, 86.
Wik. — Tadeusz Majchrzak, 93, 18.
L. k. — 6 315.

JASIENIEC, p. i pow. Grójec, st. k. loco.
Prob. — Jan Pętkowski, 65, 89.
Wik. — Stanisław Cieśliński, 00, 23.
L. k. — 5 300.

JEZIORKA, p., st. k. i pow. Grójec.
Prob. — Józef Potocki, 96, 19.
L. k. — 2 840.

LEWICZYN, p. i pow. Grójec, st. k. Mała Wieś.
Prob. — Edward Marks, 74, 00.
L. k. — 2 005.

PIECZYSKA, p., st. k. i pow. Grójec.
Prob. — Franciszek Żelazny, 79, 02.
L. k. — 1 221.

PRAŻMÓW, p., st. k. i pow. Grójec.
Prob. — Franciszek Choiński, 71, 94.
L. k. — 4 500.

REMBERTÓW, p. i st. k. Tarczyn Warszawski, pow. Grójec.
Prob. — Bolesław Suliński, 79, 05.
L. k. — 3 000.

TARCZYN (Warszawski), p. i st. k. loco, pow. Grójec.
Prob. — Ignacy Radzikowski, 59, 85.
Wik. — Jan Kazimierski, 99, 24.
L. k. — 9 907.

WORÓW, p., st. k. i pow. Grójec.
Prob. — Tomasz Gayny, 82, 07.
L. k. — 2 715.

10. Dekanat Jadowski.

Dziekan: Ks. Władysław Witold Lewicki, prob. par. Kamionna.

CYGÓW (Poświętne), p. i st. k. Wołomin, pow. Radzymin.
Prob. — Stanisław Sobczak, 82, 04.
Wik. — wak.
L. k. — 5 257.

DOBRE (pow. Radzymin), p. i st. k. Mińsk Mazowiecki (pow. dtto).
Prob. — Edmund Smoleński, 38, 62.
Wik. — Teofil Penkala, 98, 23.
L. k. — 6 200.

JADÓW, p. loco, pow. Radzymin, st. k. Łochów.
Prob. — Franciszek Ożarek, 57, 81.
Wik. — Jan Rozbiewski, 95, 19.
L. k. — 6 215.

KAMIEŃCZYK (pow. Radzymin), p. i st. k. Wyszków (pow. Pułtusk).
Prob. — Feliks Sobolewski, 73, 97.
Wik. — wak.
L. k. — 6 900.

KAMIONNA, p. i st. k. Łochów, pow. Węgrów.
Prob. — Władysław Witold Lewicki, dziekan, 88, 10.
Wik. — Józef Kuziemski, 92, 16.
L. k. — 7 315.

PNIEWNIK (pow. Radzymin), p. Węgrów (pow. dtto), st. k. Łochów.
Prob. — Juljan Budziszewski, 84, 08.
L. k. — 4 100.

POSTOLISKA, p. i st. k. Tłuszcz, pow. Radzymin.
Prob. — Wacław Cyprjan Koskowski, 72, 95.
Wik. — wak.
L. k. — 4 115.

SULEJÓW, p. Jadów, pow. Radzymin, st. k. Tłuszcz.
Prob. — Józef Krawczykowski, 77, 04.
L. k. — 4 150.

11. Dekanat Kałuszyński.

Dziekan: Ks. Bolesław Brajczewski, prob. w Kałuszynie.

CEGŁÓW, p. i pow. Mińsk Mazowiecki, st. k. loco.
Prob. — Feliks Katuszewski, 86, 14.
Kaplica w szpitalu św. Józefa w Mieni.
Kapel. — Zygmunt Łaniewski, 56, 80.
L. k. — 744.

CZERWONKA, p. i pow. Węgrów, st. k. Sokołów.
Prob. — Stanisław Radziszewski, 81, 04.
L. k. — 2 743.

JERUZAL, p. i st. k. Mrozy, pow. Mińsk Mazowiecki.
Prob. — Jan Truszkowski, 76, 99.
L. k. — 2 561.

KAŁUSZYN, p. loco, pow. Mińsk Mazowiecki, st. k. Mrozy.
Prob. — Bolesław Brajczewski, dziek., 84, 07.
Wik. — wak.
Kat. — Władysław Marcinkowski, 94, 19.
L. k. — 6 884.

KUFLEW, p. i pow. Mińsk Mazowiecki, st. k. Mrozy.
Prob. — Wacław Głowacki, 74, 11.
L. k. — 3 885.

OLEKSIN (pow. Węgrów), p. Kałuszyn (pow. Mińsk Mazow.), st. k. Sosnowo.
Prob. — Marceli Weiss, 70, 94.
L. k. — 3 214.

WIERZBNO (pow. Węgrów), p. Kałuszyn (pow. Mińsk Mazow.), st. k. Mrozy.
Prob. — Jan Kościelecki, 77, 00.
L. k. — 1 791.

WIŚNIEW (pow. Węgrów), p. Kałuszyn (pow. Mińsk Mazow.), st. k. Mrozy.
Adm. — Zdzisław Waś, 85, 08.
L. k. — 854.

12. Dekanat Kutnowski.

Dziekan: Ks. Michał Woźniak, prob. w Kutnie.

BEDLNO, p. Żychlin, pow. Kutno, st. k. Pniewo.
Prob. — Czesław Rydzewski, 74, 97.
L. k. — 4 328.

DĄBROWICE, p. Krośniewice, pow. Kutno, st. k. loco.
Prob. — Aleksander Bujalski, 87, 11.
L. k. — 3 226.

DZIERZBICE (pow. Kutno), p. i st. k. Kłodawa (pow. Koło).
Prob. — Mieczysław Rybiński, 73, 98.
Kośc. św. Krzyża w Chodowie, niegdyś paraf.
L. k. — 3 170.

GŁOGOWIEC, p., st. k. i pow. Kutno.
Prob. — Jan Malinowski, 87, 09.
L. k. — 1 784.

GROCHÓW, p. i st. k. Ostrowy, pow. Kutno.
Prob. — Leonard Mścichowski, 69, 94.
L. k. — 2 100.

IMIELNO, p. i st. k. Ostrowy, pow. Kutno.
Prob. — Tomasz Szymański, 93, 16.
L. k. — 844.

KASZEWY, p., st. k. i pow. Kutno.
Prob. — Augustyn Ulatowski, 80, 03.
Tamże kośc. niegdyś paraf.
L. k. — 1 560.

KROŚNIEWICE, p. i st. k. loco, pow. Kutno.
Prob. — Konstanty Jaźwiński, 60, 82.
Wik. I. — Antoni Łowiński, 88, 13.
Wik. II. — wak.
Kaplica publiczna w Ostrowach.
Kapel. — Józef Konarski, 56, 80.
L. k. — 7 831.

KUTNO, p., st. k. i pow. loco.
Prob. — Michał Woźniak, dziekan, Szamb. hon. J. Św., 75, 06.
Wik. I. — Kazimierz Nałęcz, 97, 22.
Wik. II. — wak.
Kat. 1. — Józef Kostrzewski, 86, 13.
Kat. 2. — Eugenjusz Szlenk, 95, 18.
L. k. — 12 200.

ŁANIETA, p. i st. k. Ostrowy, pow. Kutno.
Prob. — Piotr Frankiewicz, 72, 97.
L. k. — 3 100.

ŁĄKOSZYN, p., st. k. i pow. Kutno.
Prob. — Józef Szczucki, 52, 75.
L. k. — 3 840.

ŁĘKI, p., st. k. i pow. Kutno.
Prob. — Zefiryn Kutowski, 79, 03.
L. k. — 3 450.

MIŁONICE, p. Krośniewice, pow. Kutno, st. k. loco.
Prob. — Piotr Gibel, 89, 15.
L. k. — 1 820.

MNICH, p., st. k. i pow. Kutno.
Adm. — Ludwik Ryttel, 67, 89, (z diec. Płock.)
L. k. — 1 545.

NOWE, p. i st. k. Krośniewice, pow. Kutno.
Prob. — Wawrzyniec Jarczyński, Mag. t., 40, 73.
L. k. — 3 600.

OPORÓW, p. Żychlin, pow. Kutno, st. k. Pniewo.
Prob. — Piotr Wojtkiewicz, 75, 01.
L. k. — 3 180.

ORŁÓW, p. Żychlin, pow. Kutno, st. k. Pniewo.
Prob. — Leon Dobrowolski, 84, 11.
L. k. — 2 200.

PLECKA DĄBROWA, p. Żychlin, pow. Kutno, st. k. Pniewo.
Prob. — Jan Wysocki, 90, 15.
L. k. — 1 977.

RUDUŁTOWO, p. i st. k. Krośniewice, pow. Kutno.
Prob. — Józef Tomaszczyk, 88, 10.
L. k. — 2 237.

ŚLESZYN, p. Żychlin, pow. Kutno, st. k. Pniewo.
Prob. — Konstanty Kostrzewski, 79, 01.
L. k. — 2 300.

STRZELCE, p., st. k. i pow. Kutno.
Prob. — Konstanty Kleczyński, 83, 09.
L. k. — 3 605.

ŻYCHLIN, p. loco, pow. Kutno, st. k. Pniewo.
Prob. — Józef Dębowski, 54, 79.
Wik. I. — Władysław Kulesza, 96, 19.
Wik. II. — wak.
Kat. — Wacław Rączka, 91, 19.
L. k. — 11 200.

13. Dekanat Łowicki.

Dziekan: Ks. Jan Feliks Niemira, prob. u św. Ducha w Łowiczu.

BĄKÓW, p., st. k. i pow. Łowicz.
Prob. — Stanisław Śliwerski, 80, 05.
L. k. — 3 320.

BEDNARY, p. i st. k. loco, pow. Łowicz.
Prob. — Czesław Gotlib, 89, 12.
L. k. — 2 883.

BEŁCHÓW, p., st. k. i pow. Łowicz.
Prob. — Władysław Herman Żabczyński, 72, 98.
L. k. — 3 273.

BIELAWY (Warszawskie), p. loco, pow. i st. k. Łowicz.
Prob. — Józef Molak, 82, 04.
L. k. — 3 281.

BOLIMÓW, p., st. k. i pow. Łowicz.
Prob. — Kazimierz Kwieciński, 88, 10.
Wik. — wak.
L. k. — 3 780.

CHRUŚLIN, p. i pow. Łowicz, st. k. Domaniewice.
Prob. — Stefan Sikorski, 81, 08.
L. k. — 3 010.

DOMANIEWICE, p. i pow. Łowicz, st. k. loco.
Prob. — Jan Makowski, 67, 93.
Wik. — wak.
L. k. — 6 764.

KIERNOZIA, p. loco, pow. i st. k. Łowicz.
Prob. — Antoni Zawado, 69, 93.
L. k. — 3 415.

KOCIERZEW, p., st. k. i pow. Łowicz.
Prob. — Józef Rybarkiewicz, 66, 89.
Wik. — wak.
L. k. — 4 409.

KOMPINA, p., st. k. i pow. Łowicz.
Prob. — Marcin Gruchalski, kan. kap. Łowickiej, 66, 89.
L. k. — 3 070.

LUSZYN, p. Żychlin, pow. Kutno, st. k. Pniewo.
Prob. — Edward Gorczyca, 81, 10.
L. k. — 1 920.

ŁOWICZ, p., st. k. i pow. loco.

Kośc. kolegjacki i par. p. w. Wniebow. N. M. P. i św. Mikołaja.
Prob. posiadaj. — Kap. Kol. Łowickiej.
Prob. rzeczywisty — Ludwik Stępowski, kan. Łowicki, 64, 88.
Wik. I. — Piotr Loeve, Not. Sądu Metr., kapel. szpit. dzieci w Warszawie, 75, 98, j. w.
Wik. II. — Wincenty Stelmaski, 95, 23.
Wik. III. — Jan Przyborowski, 99, 23.
Wik. IV. — wak.
Tamże: 1. — kośc. p. w. św. Leonarda.
2. — kośc. p. w. N. M. P. i św. Elżbiety, przy którym jest klasztor żeński zak. św. Klary.
Kapel. — Wacław Majewski, j. n.
3. — kośc. p. w. N. M. P. i św. Wojciecha.
Rek. — Stefan Zawadzki, j. n.
4. — kośc. p. w. N. Trójcy, św. Jana i św. Teodora.
5. — kośc. p. w. św. Karola Boromeusza.
Kat. 1. — Stefan Zawadzki, Dr. t., 86, 10.
Kat. 2. — Wacław Majewski, 91, 16.
Kat. 3. — Stanisław Radecki, 75, 01.
L. k. — 15 094.

Kośc. par. p. w. św. Ducha, św. Mateusza i św. Katarzyny.
Prob. — Jan Feliks Niemira, dziekan, kan. kap. Łowickiej, 65, 88.
Wik. I. — Roman Fiks, 96, 22.
Wik. II. — wak.
L. k. — 8 900.

MĄKOLICE (pow. Łowicz), p. Piątek (pow. Łęczyca), st. k. Główno.
Prob. — Wacław Zuba, 89, 12.
L. k. — 1 553.

NIEBORÓW, p. i pow. Łowicz, st. k. loco.
Prob. — Franciszek Dyżewski, 81, 07.
L. k. — 2 350.

OSZKOWICE (pow. Łowicz), p. Piątek (pow. Łęczyca), st. k. Łowicz.
Prob. — Franciszek Marciniak, 71, 95.
L. k. — 3 610.

PSZCZONÓW, p. Łyszkowice, pow. i st. k. Łowicz.
Prob. — Juljusz Zaleski, 66, 90.
Wik. — wak.
Kat. — Bronisław Lewandowski, 94, 21.
L. k. — 5 300.

SOBOTA, p. Bielawy Warszawskie, pow. i st. k. Łowicz.
Prob. — Józef Jaśkiewicz, 78, 01.
Tamże kośc. Przemienienia Pańsk. na cmentarzu.
L. k. — 2 700.

WALISZEW, p. Bielawy Warszawskie, pow. i st. k. Łowicz.
Prob. — Antoni Dębiński, 67, 94.
L. k. — 3 840.

ZDUNY, p., st. k. i pow. Łowicz.
Prob. — Tomasz Bielawski, Prał. kol. Łowickiej, 50, 73.
Wik. — wak.
L. k. — 3 516.

ZŁAKÓW, p. i pow. Łowicz, st. k. Jackowice.
Prob. — Henryk Trawiński, 72, 95.
Wik. — Jan Krupiński, 71, 99.
L. k. — 4 057.

14. Dekanat Miński.

Dziekan: Ks. Józef Bakalarczyk, prob. w Mińsku Mazowieck.

DĘBE WIELKIE, p. i pow. Mińsk Mazowiecki, st. k. loco.
Prob. — Jan Lebioda, 89, 11.
L. k. — 1 817.

GLINIANKA, p., st. k. i pow. Mińsk Mazowiecki.
Prob. — Karol Polikowski, 68, 94.
L. k. — 3 078.

JAKUBÓW, p., st. k. i pow. Mińsk Mazowiecki.
Prob. — Jan Malatyński, 70, 95.
L. k. — 4 052.

KICZKI, p. i st. k. Cegłów, pow. Mińsk Mazowiecki.
Prob. — Henryk Kwasiborski, 91, 15.
L. k. — 1 836.

KOŁBIEL, p. i st. k. Stara Wieś, pow. Mińsk Mazowiecki.
Prob. — Piotr Górski, Kapel. hon. J. Św., 80, 04.
Wik. — wak.
L. k. — 7 100.

LATOWICZ, p., st. k. i pow. Mińsk Mazowiecki.
Prob. — Stefan Antosiewicz, 85, 09.
Wik. — Adam Dawidczyk, 97, 21.
Tamże kośc. p. w. N. Trójcy i św. Walentego, niegdyś paraf.
L. k. — 8 500.

MIŃSK MAZOWIECKI, p., st. k. i pow. loco.
Prob. — Józef Bakalarczyk, dziekan, 74, 99.
Wik. I. — Zygmunt Samkowski, 00, 22.
Wik. II. — wak.
Kat. — Józef Dziąg, 93, 17.
Rezyd. — Kazimierz Sobolewski, 65, 90.
L. k. — 14 000.

PUSTELNIK, p., st. k. i pow. Mińsk Mazowiecki.
Prob. — Władysław Skrzeszewski, 81, 04.
L. k. — 3 343.

SIENNICA, p., st. k. i pow. Mińsk Mazowiecki.
Prob. — Stanisław Gajewski, 86, 10.
Wik. — Stanisław Pancer, 99, 24.
Kat. Sem. — Stanisław Gajewski, j. w.
Tamże kośc. Przemienienia Pańskiego, niegdyś paraf.
L. k. — 4 971.

STANISŁAWÓW, p., st. k. i pow. Mińsk Mazowiecki.
Prob. — Bolesław Ziemnicki, 67, 90.
Wik. — wak.
Kat. — Józef Paszkiewicz, z diec. Mińsk., 93.

15. Dekanat Mszczonowski.

Dziekan: Ks. Antoni Zakrzewski, prob. w Mszczonowie.

CHOJNATA, p. Mszczonów, pow. Błonie, st. k. Żyrardów.
Prob. — Antoni Dzikowski, 59, 82.
L. k. — 2 779.

JERUZAL (pow. Skierniewice), p. Mszczonów (pow. Błonie), st. k. Skierniewice.
Prob. — Henryk Jóźwik, 84, 06.
Wik. — Andrzej Jóźwik, 68, 90.
L. k. — 3 900.

LUTKÓWKA, p. Mszczonów, pow. Błonie, st. k. Żyrardów.
Prob. — Karol Zdebski, 91, 17.
L. k. — 2 200.

MSZCZONÓW, p. loco, pow. Błonie, st. k. Żyrardów.
Prob. — Antoni Zakrzewski, dziekan, 65, 88.
Wik. I. — Henryk Wesołowski, 94, 18.
Wik. II. — wak.
L. k. — 8 010.

PUSZCZA KORABIEWSKA, p. i st. k. Staro-Radziwiłłów, pow. Skierniewice.
Adm. — Józefat Łagodziński, Zak. Augustjanów, 34, 58.
Wik. — Ludwik Szepeta, 92, 19, (deleg. z par. Błędów).
L. k. — 3 621.

OSUCHÓW, p. Mszczonów, pow. Błonie, st. k. Grójec.
Prob. — Stefan Żelazowski, Dr. t., 67, 02.
L. k. — 3 624.

RADZIEJOWICE, p. Mszczonów, pow. Błonie, st. k. Grodzisk.
Prob. — Aleksander Kozarzewski, 81, 06.
L. k. — 3 174.

SKUŁY, p. Mszczonów, pow. Błonie, st. k. Żyrardów.
Prob. — Teofil Lewandowski, 72, 06.
L. k. — 1 800.

WISKITKI, p. i st. k. Żyrardów, pow. Błonie.
Prob. — Henryk Stankiewicz, Mag. t., 62, 86.
Wik. — Walenty Zasada, 82, 24.
L. k. — 7 221.

ŻYRARDÓW, p. i st. k. loco, pow. Błonie.
Prob. — Włodzimierz Taczanowski, 68, 91.
Wik. I. — Tadeusz Ziółkowski, 90, 22.
Wik. II. — Juljan Karasiński, 96, 21.
Kat. — Stanisław Baranowski, 97, 22.
Tamże kośc. p. w. św. Karola Borom., niegdyś paraf.
L. k. — 23 500.

16. Dekanat Radzymiński.

Dziekan: Ks. Aleksander Kobyliński, prob. w Radzyminie.

DĄBRÓWKA, p., st. k. i pow. Radzymin.
Prob. — Henryk Staniszewski, 81, 05.
Wik. — Jan Kożuchowski, 97, 24.
L. k. — 6 280.

KLEMBÓW, p. i pow. Radzymin, st. k. Tłuszcz.
Prob. — Franciszek Sadowski, 58, 82.
Wik. — Aleksander Stypułkowski, 99, 24.
L. k. — 7 870.

KOBEŁKA, p. Wołomin, pow. Radzymin, st. k. loco.
Prob. — Antoni Zagańczyk, kan. kap. Łowickiej, 56, 87.
Wik. — wak.
L. k. — 5 100.

MARKI, p. i st. k. loco, pow. Warszawa.
Prob. — Leonard Szpądrowski, 72, 95.
Wik. — wak.
Kośc. p. w. św. Michała Arch. w Grodzisku.
L. k. — 6 400.

NIEGÓW (pow. Radzymin), p. Wyszków (pow. Pułtusk), st. k. Tłuszcz.
Prob. — Antoni Montak, 82, 08.
L. k. — 4 365.

NIEPORĘT, p. i st. k. Jabłonna, pow. Warszawa.
Prob. — Władysław Ślepowroński, 39, 66.
Wik. — Jan Kożuchowski, (deleg. z par. Dąbrówka).
L. k. — 2 960.

RADZYMIN, p., st. k. i pow. loco.
Prob. — Aleksander Kobyliński, dziekan, kan. kap. Łowickiej, 60, 84.
Wik. — Józef Wocial, 97, 21.
Kat. — Antoni Jeleński, Dr. t., 81, 04.
L. k. — 7 650.

WIELISZEW, p. i st. k. Zegrze, pow. Warszawa.
Prob. — Djonizy Prusiński, 75, 02.
L. k. — 3 530.

WOŁOMIN, p. i st. k. loco, pow. Radzymin.
Prob. — Jan Golędzinowski, 77, 01.
Kat. — Bolesław Jagiełłowicz, z diec. Mińskiej.
L. k. — 5 900.

17. Dekanat Rawski.

Dziek.: Ks. Władysław Laskowski, prob. w Rawie.

BOGUSZYCE, p., st. k. i pow. Rawa Mazow.
Prob. — Stanisław Kołodziejski, 92, 15.
L. k. — 1 750.

BUDZISZEWICE (pow. Rawa Mazow.), p. Koluszki (pow. Brzeziny), st. k. Wykno.
Prob. — Stanisław Zaleski, 68, 93.
L. k. — 4 205.

CIELĄDZ, p., st. k. i pow. Rawa Mazow.
Prob. — Romuald Dziegiński, 80, 09.
L. k. — 2 970.

CZERNIEWICE, p., st. k. i pow. Rawa Mazow.
Prob. — Józef Czernicki, 57, 85.
L. k. — 2 810.

INOWŁÓDŹ (pow. Rawa Mazow.), p. i st. k. Tomaszów Rawski (pow. Brzeziny).
Prob. — Henryk Grabowski, 79, 08.
Tamże kośc. św. Idziego, niegdyś paraf.
L. k. — 2 941.

KRZEMIENICA, p., st. k. i pow. Rawa Mazowiecka.
Prob. — Stanisław Kowalewski, 79, 11.
L. k. — 3 800.

KURZESZYN, p., st. k. i pow. Rawa Mazowiecka.
Prob. — Józef Stolarski, 78, 05.
L. k. — 2 110.

LUBOCHNIA (pow. Rawa Mazow.), p. i st. k. Tomaszów Rawski (pow. Brzeziny).
Prob. — Wacław Zienkowski, 85, 10.
L. k. — 5 812.

RAWA (Mazowiecka), p., st. k. i pow. loco.
Prob. — Władysław Laskowski, dziek., 70, 92.
Wik. — wak.
Kat. — Józef Netczuk, Mag. t., 98, 20.
Tamże kośc. p. w. Wniebow. N. M. P. i św. Jadwigi.
Rek. — Wincenty Smoliński, 66, 93.
L. k. — 7 633.

RZECZYCA, p. i pow. Rawa Mazowiecka, st. k. Nowe Miasto n. Pilicą.
Prob. — Stefan Lewandowski, 77, 00.
L. k. — 4 600.

SIERZCHOWY, p., st. k. i pow. Rawa Mazowiecka.
Prob. — Bronisław Sielski, 92, 15.
L. k. — 1 815.

WYSOKIENICE, p. i pow. Rawa Mazowiecka, st. k. Głuchów.
Prob. — Jan Markiewicz, 85, 08.
L. k. — 3 567.

ŻELECHLINEK, p. i pow. Rawa Mazowiecka, st. k. Głuchów.
Prob. — Wacław Wolski, 86, 10.
L. k. — 4 353.

18. Dekanat Skierniewicki.

Dziek.: Ks. Antoni Lipski, prob. w Skierniewicach.

BIAŁYNIN (pow. Skierniewice), p. Jeżów (pow. Brzeziny), st. k. loco.
Prob. — Henryk Wielicki, 72, 96.
L. k. — 1 662.

GŁUCHÓW, p. i st. k. loco, pow. Skierniewice.
Prob. — Wacław Niemyski, 84, 07.
L. k. — 1 900.

GODZIANÓW, p., st. k. i pow. Skierniewice.
Prob. — Teofil Pląskowski, 63, 87.
L. k. — 2 406.

JANISŁAWICE, p., st. k. i pow. Skierniewice.
Prob. — Tadeusz Czermiński, 74, 98.
L. k. — 1 954.

LIPCE, p. i st. k. Płyćwia, pow. Skierniewice.
Prob. — Kazimierz Merklein, 73, 00.
L. k. — 3 714.

MAKÓW, p., st. k. i pow. Skierniewice.
Prob. — Mieczysław Hübner, 70, 94.
Wik. — wak.
L. k. — 5 000.

RADZIWIŁŁÓW, p. i st. k. loco, pow. Skierniewice.
Prob. — Stanisław Grycz, Kong. Zmartw., 71, 95.
Wik. — Franciszek Ksawery Wilemski, Kong. Zmartw., 57, 66.
L. k. — 1 630.

SKIERNIEWICE, p., st. k. i pow. loco.
Prob. — Antoni Lipski, kan. Kap. Łowickiej, dziekan, 65, 88.
Wik. I. — Zygmunt Jankiewicz, 98, 22.
Wik. II. — Eugenjusz Banasiewicz, 93, 21.
Wik. III. — wak.
Tamże kośc. św. Stanisława na cmentarzu.
Kat. 1. — Marjan Wasilewski, 89, 13.
Kat. 2. — Leon Jakubowski, 97, 19.
L. k. — 15 314.

SŁUPIA, p. i pow. Skierniewice, st. k. Płyćwia.
Prob. — Józef Potaski, 80, 09.
L. k. — 2 034.

STARA RAWA, p., st. k. i pow. Skierniewice.
Prob. — Franciszek Iżyłowski, 75, 98.
L. k. — 3 814.

ŻELAZNA, p., st. k. i pow. Skierniewice.
Prob. — Stanisław Gustawski, 63, 86.
L. k. — 3 684.

19. Dekanat Sochaczewski.

Dziekan: Ks. Franciszek Garncarek, prob. w Sochaczewie.

BROCHÓW, p. i pow. Sochaczew, st. k. loco.
Prob. — Czesław Oszkiel, 89, 12.
Wik. — wak.
L. k. — 4 000.

BRZOZÓW, p., st. k. i pow. Sochaczew.
Prob. — Stanisław Słaby, 84, 07.
L. k. — 2 531.

GIŻYCE, p., st. k. i pow. Sochaczew.
Prob. — Władysław Szczurkiewicz, 87, 11.
L. k. — 1 548.
IŁÓW, p., st. k. i pow. Sochaczew.
Prob. — Józef Otton Podbielski, 59, 88.
L. k. — 3 048.
KAMION (pow. Sochaczew), p. Wyszogród (pow. Płock), st. k. Przęsławice.
Prob. — Lucjan Magrzyk, 86, 10.
L. k. — 2 150.
KAMPINOS, p., st. k. i pow. Sochaczew.
Prob. — Andrzej Tomczycki, 83, 07.
Wik. — wak.
L. k. — 4 450.
KOZŁÓW BISKUPI, p. i pow. Sochaczew, st. k. Żylin.
Prob. — Franciszek Kołodziejski, 88, 12.
L. k. — 2 562.
KOZŁÓW SZLACHECKI, p. i pow. Sochaczew, st. k. Żylin.
Prob. — Karol Malowaniec, 93, 15.
L. k. — 1 072.
KURDWANÓW, p. i pow. Sochaczew, st. k. Żylin.
Prob. — Władysław Myc, 86, 15.
L. k. — 1 100.
SKOTNIKI (Mikołajew), p. Szymanów, pow. i st. k. Sochaczew.
Prob. — Wacław Studziński, 81, 04.
L. k. — 2 340.
MŁODZIESZYN, p., st. k. i pow. Sochaczew.
Prob. — Kajetan Kopański, 61, 84.
Wik. — Roman Długołęcki, 97, 23.
L. k. — 3 740.
MIEDNIEWICE, p. i st. k. Żyrardów, pow. Błonie.
Prob. — Stanisław Nowakowski, 81, 12.
L. k. — 2 250.
PAWŁOWICE, p. i st. k. Teresin, pow. Sochaczew.
Prob. — Józef Wierzejski, 71, 96.
L. k. — 2 875.
RYBNO, p., st. k. i pow. Sochaczew.
Prob. — Grzegorz Grudziński, 38, 64.
L. k. — 2 667.
SOCHACZEW, p., st. k. i pow. loco.
Prob. — Franciszek Garncarek, dziek., 84, 10.
Wik. — Stefan Więckowski, 88, 21.
L. k. — 7 200.
SZYMANÓW, p. loco, pow. Sochaczew, st. k. Teresin.
Prob. — Wincenty Siedlecki, 75, 99.
Wik. — wak.
Tamże kaplica w szkole kongr. SS. Niepok. Pocz. N. M. P.
Kapel. — Józef Grochocki, z diec. Chełmińsk., 94, 21.
L. k. — 3 540.
TROJANÓW, p., st. k. i pow. Sochaczew.
Prob. — Marjan Jaźwiński, 62, 88.
L. k. — 1 850.
ZAWADY, p i st. k. Teresin, pow. Sochaczew.
Prob. — Feliks Mocarski, 71, 96.
L. k. — 2 850.

Kapłani emerytowani:
1. Chełmiński Adam, 64, 88.
2. Hill Kazimierz, 49, 72.
3. Kaczyński Franciszek, Mag. t., Taj. Szamb. J. Św., 51, 75.
4. Kamosiński Franciszek, 49, 78.
5. Koperski Ignacy, 43, 66.
6. Mystkowski Piotr, Kong. Mis., 37, 60.
7. Podbielski Józef, 50, 76.
8. Rynkiewicz Józef, 47, 74.
9. Szmurło Mieczysław, 62, 87.
10. Wesołowski Stanisław, 70, 92.
11. Zapałowski Stanisław, 64, 87.

Kapłani bez urzędów kościelnych:
1. Jachowski Kazimierz, 66, 99.
2. Nitecki Marjan, Dr. f., 69, 92.
3. Oraczewski Czesław, 84, 90.
4. Plewko Plewczyński Władysław, 80, 06.
5. Zacharjasiewicz Stanisław, 68, 90.

Kapłani obcych diecezji przebywający w Archidiecezji Warszawskiej (oprócz już podanych):
1. Arciszewski Aleksander — w Warszawie, z diec. Podlaskiej.
2. Bieńkowski Konstanty — w Warszawie, z diec. Podlaskiej.
3. Dybowski Mieczysław — w Warszawie, z diec. Łuck.-Żytom.
4. Kochanowski Jan — w Warszawie, z diec. Płockiej.
5. Margorin Stefan, — w Warszawie, z diec. Strzygońsk.
6. Około Kułak Antoni — w Warszawie, z archidiec. Mohilew.
7. Sosiński Władysław — w Otwocku, z archidiecezji Mohilew.
8. Tokarzewski Marjan — w Warszawie, z diec. Kamienieckiej.
9. Wilamowski Wacław — w Warszawie, z archidiec. Mohilew.
10. Żebrowski Hieronim — w Nowem Mieście, z diec. Płockiej.

Zakony i kongregacje męskie.

I. **Konwent OO. Kapucynów.**

a) — *w Warszawie, ul. Kapucyńska 4.*
1. Adamczyk Honorat, gwardj., 74, 98.
2. Kalinowski Fidelis, 75, 04.
3. Kopliński Anicet, 75, 00.
4. Rytel Viator, 83. 12
i 7 Brac. profes.

b) — *w Nowem Mieście.*
1. Rowiński Prokop, gwardj., 76, 02.
2. Gorlicki Zenon, 67, 94.
3. Mazurkiewicz Rafael, 46, 69.
4. Sanders Bernulf, 83, 15
i 11 Brac.

II. **Konwent OO. Redemptorystów w Warszawie.**
1. Górski Edmund, superj., 75, 98.
2. Nukowski Marcin, 75, 98.
3. Palewski Józef, 67, 90.
4. Sanikowski Leonard, 91, 18.
5. Hącia Jan, 90, 18
i 3 Brac.

III. **Kongr. Marjańska p. w. Niepok. Pocz. N. M. P.**

a) — *w Bielanach.*
1. Warszawski Stefan, 57, 81.
2. Jakowski Włodzimierz, Mag. t., 76, 01.
3. Wierzejski Robert, 80, 11.
4. Łysik Władysław, Dr. f., 90, 14.
5. Sobczyk Jan, 93, 18.
6. Sękowski Aleksander, 76, 99.
7. Sydry Stefan, 94, 17.
8. Giedrys Konstanty, 82, 06
i 17 Brac. profes.

b) — *w Warszawie, Moniuszki 3.*
1. Wiśniewski Marjan, Mag. t., 85, 10
i 2 Brac. profes.

c) — *w Warszawie, Wileńska 63.*
Lewicki Władysław, 81, 18.

IV. **Zak. OO. Jezuitów.**

a) — *Przełożeństwo prowincji.*
Prowincjał — Stanisław Sopuch, 69, 97.
Towarz. prowincjała — Władysław Jankiewicz, 83, 11.
Prokurator prowincji — Błażej Jabłoński, 71, 00.
Towarz. współprac. prowincjała — Jan Kozieł, 73, 94.

b) — *Rezydencja Warszawska.*
1. Pawelski Jan, superj., 68, 94.
2. Bukowski Alojzy, prof. Uniw. Warsz., 73, 97.
3. Szczepański Władysław, prof. Uniwers. Warsz., 77, 91.
4. Dominik Marcin, 78, 08.
5. Lipka Leonard, 67, 98.
6. Macewicz Bolesław, 77, 00.
7. Rudnicki Ludwik, 77, 07
i 3 Brac.

V. **Kongr. OO. Misjonarzy św. Wincent. a Paulo.**

a) — *Parafja św. Krzyża w Warszawie*
w której funkcje duszpasterskie spełnia powyższa kongr.
1. Krause Józef, superj., 79, 06.
2. Paszyna Jan, kat., 81, 08.
3. Petrzyk Leopold, wik., 89, 12.
4. Cechol Józef, wik., 92, 20.
5. Szadko Stanisław, wik., 94, 18.
6. Kledzik Józef, wik., 97, 22
i 2 Brac.

b) — *Konwikt teologiczny, Warszawa, Traugutta 1.*
1. Gaworzewski Józef, Dr. t. i f., 73, 90.
2. Weissman Jan, Lic. t., 77, 95.
3. Sowiński Józef, 77, 95.
4. Michalski Wilhelm, Dr. t., prof. Uniw. Warsz., 79, 96.
5. Wilhelmy Lucjan, 96, 11
i 5 Brac.

VI. **Zak. Br. mniej. konwentualnych.**
1. Koziura Florjan, gwardj., 87, 14.
2. Wilusz Tomasz, 90, 14.
3. Uljasz Norbert, 97, 21.
4. Bednarz Dominik, 98, 21
i 2 Brac.

VII. **Kongr. Salezjanów, Warszawa, Lipowa 14.**

a) — *Inspektorat.*
1. Dr. Firone Piotr, inspektor (prowincjał), 75, 98.
2. Kotarski Antoni, adm. prow., 73, 01.
3. Golla Paweł, sekr. prow., 91, 20.
4. Mnich Wawrzyniec, 81, 08
i 1 Brac.

b) — *Instytut im. Siemiec.*
1. Dr. Antoni Hlond, dyr., 84, 09.
2. Jan Kurdziel, adm., 91, 18.
3. Wiktor Mróz, spow., 80, 13.
4. Józef Ożóg, 99, 24.
5. Teodor Cichos, rek. kośc., 86, 17.
6. Józef Oleksy, kat., 92, 18
i 9 Brac.

VIII. **Kongr. OO. Zmartwychwstańców.**

a) — *Parafja N. Zbawiciela w Warszawie.*
1. Kukliński Jakób, superj. i wik., 71, 96.
2. Wośko Bolesław, wik., 90, 13.
3. Wójcik Kazimierz, kat., 95, 19.
4. Niemier Wojciech, 81, 19, wik.
i 2 Brac.

b) — *Parafja w Radziwiłłowie.*
1. Grycz Stanisław, 71, 95.
2. Wilemski Franciszek Ksawery, 57, 86
i 1 Brac.

IX. **Kongr. Br. Albertynów.**

a) — *Azylum „Brata Alberta", Warszawa, Praga, Jagiellońska 21.*
1. Woźniak Tomasz. prep., 71, 02.
2. Mazurkiewicz Leon, zast., 71, 02
i 2 Brac.

b) — *w Warszawie, Dzika 62.*
Kleban Józef, prep., 75, 02
i 1 Brac.

Zakony i kongregacje żeńskie.

I. **Klasztor SS. Sakramentek,** Warszawa, ul. Nowomiejska.

II. **Klasztor SS. Wizytek,** Warszawa, Krak. Przedmieście.

III. **Kongr. SS. Nazaretanek,** Warszawa, ul. Litewska.

IV. **Kongr. SS. Felicjanek,**
a) — ul. Syreny 11, Warszawa,
b) — ul. Nowowiejska 38, Warszawa,
c) — w par. Wawer,
d) — w par. Wiśniew

V. **Kongr. SS. Zmartwychwstanek** w Warszawie.
a) — ul. Mokotowska 55,
b) — ul. Chmielna 27,
c) — Sewerynów 5 b.

VI. **Kongr. SS. Niepok. Pocz. N. M. P.** w Szymanowie.

VII. **Sodalicja poboż. SS. N. M. P.**
a) w par. Strzelce,
b) w par. Rokitno, wieś Łaźniewo,
c) w par. Gostynin.

VIII. **Klasztor SS. Zak. św. Klary** w Łowiczu.

IX. **SS. Franciszkanki Rodziny Marji.**
a) — Warszawa, Żelazna 97,
b) — Warszawa, Hoża 53,
c) — Warszawa, Praga, Zamojskiego 6,
d) — w Siedlcach, Książęca 19,
e) — w Wilanowie,
f) — w Kostowcu, par. Nadarzyn,
g) — w Brwinowie,
h) — w Kaczym Dole,
i) — w par. Chotomów,
j) — w par. Mińsk Mazowiecki.

X. **Kongr. SS. N. M. P. Miłosiernej.**
a) — w Warszawie, Żytnia, 3, 9,
b) — w Walendowie, par. Nadarzyn.

XI. **Kongr. SS. Albertanek III. Zak. św. Franciszka** w Warszawie, ul. Jagiellońska.

XII. **Kongr. SS. Urszulanek N. Serca Jezus.** w Warszawie, Sienna 87.

XIII. **Kongr. SS. Służebniczek Niepok. Pocz. N. M. P.** w Sochaczewie.

XIV. **Kongr. SS. Szarytek w Warszawie.**

Diecezja Kalisko-Kujawska (Włocławska).

Biskup Kalisko-Kujawski z siedzibą w Włocławku: J. E. X. Dr. Stanisław Kazimierz Zdzitowiecki

Biskup Sufragan I. Npwlb. X. Władysław Krynicki, Bisk. in part. infidel., Prałat Dziekan Bazyl. Katedr., Wikarjusz General. Wiceoficjał Sądu Bisk., ur. w r. 1861, ordyn. w r. 1885, prekoniz. i konsekr. jako Bisk. w r. 1918.

Biskup Sufragan II. Npwlb. X. Dr. Wojciech Owczarek, Bisk. in part. inf., Prałat Bazyl. Katedr., Wikarjusz Gener., Oficjał Sądu Bisk., ur. w r. 1875, ordyn. w r. 1898, prekon. i konsekr. jako Bisk. w r. 1918.

BAZYLIKA KATEDRALNA W WŁOCŁAWKU
p. w. Wniebow. N. Marji P.

KAPITUŁA.

Prałaci:

1. Dziekan — Władysław Krynicki, Mag. t., Wizytator Apost. klasztorów, Bisk. Sufr. j. w.
2. Archidiakon — Wojciech Owczarek, Dr. t., Bisk. Sufr. j. w.
3. Scholastyk — Władysław Mikołajewski, k. jub., 40, 66.
4. Kustosz — Stanisław Gruchalski, Dr. f., Prof. Sem. Duch., 72, 95.

Kanonicy:

5. Feliks Mikulski, Prep. i dziek. Włocławski, sędzia prosyn., r. Kurji, 61, 83.
6. Piotr Czapla, Prał. dom. J. Św., Dr. t., sędzia pros., r. Kurji, dyr. duch. Sem. Duch., 68, 93.
7. Rudolf Filipski, Mag. t., Kan. Sandomier., sędzia pros., r. Kurji, Prof. Sem. Duch., red. „Kroniki diecezjalnej", 69, 95.
8. Wacław Kwarciański, Dr. t., kat. gim. Kalisk., 66, 90.
9. Antoni Borowski, Dr. t., Prał. dom. J. Św., kan. hon. Warszaw., Rek. Sem. Duch., r. Kurji, 84, 06.
10. Józef Kruszyński, Mag. t., prof. Uniw. Lubelskiego, 77, 03.
11. Antoni Janczak, 56, 79.
12. Michał Skowronek, Mag. t., Kustosz Bazyl. i Prok. Kap. Katedr., 67, 94.

Kolegjum Wikarjuszów.

1. Józef Dunaj, Wicekustosz Baz. Katedr. 92, 24.
2. Stefan Wyszyński, 01, 24.
3. Marjan Sawicki, 97, 24.
4. Jan Mikusiński, 99, 24.

Dyr. chóru katedr. — Andrzej Nodzyński, prof. śpiewu Sem. Duch., prob. w Zbrachlinie.

KAPITUŁA KOLEGJATY KALISKIEJ.

Prałaci:

1. Prep. — Ignacy Płoszaj, Prał. dom. J. Św., sędzia pros., 41, 64.
2. Archidiak. — Jan Sobczyński, Prep. u św. Mikołaja w Kaliszu, dziek. Kaliski, Wikar. Gener. i Wiceofic. Sądu Bisk., 61, 84.
3. Dziek. — Franciszek Mirecki, Mag. t., sędz. pros., prep. u św. Zygmunta w Częstochowie, 68, 93.
4. Kust. — Michał Ciesielski, Mag. t., prał. dom. J. Św., sędz. pros., kat. gim. w Częstochowie, Senior katechetów, Rek. kośc. niegdyś PP. Marjawitek, 70, 93.

Kanonicy:

5. Włodzimierz Jasiński, Prał. dom. J. Św., prep. i dziek. Piotrkowski, 73, 93.
6. Michał Majewski, Prep. i dziek. w Turku, 65, 87.
7. Adam Marczewski, Dr. t., sędz. pros., prob. w Opatówku, 65, 90.
8. Wacław Blizński, ord. Poloniae restit., prob. w Liskowie, 70, 92.
9. Stanisław Pruski, skarb. Kurji diec., prep. w Radziejowie, 67, 90.
10. Ewaryst Hornowski, prob. par. Dobrzec, 68, 93.

Wikarjusze:

1. Mieczysław Chwiłowicz, prep. kośc. kolegj. z ramienia Kap. Kol., j. n.
2. wak.

Kurja Biskupia.

Wikarjusze General.:

1. Wojciech Owczarek, Bisk. Sufr.
2. Władysław Krynicki, Bisk. Sufr. w oficjalacie Piotrkowskim i powiecie Wieluńskim.
3. Jan Sobczyński, w oficjalacie kaliskim.

Kanclerz — Wincenty Gmachowski, Dr. pr. k., 86, 10.

Skarbnik — Stanisław Pruski, kan. kaliski, j. w.

Sekretarze — 1. wak.
2. Stefan Petrykowski, 92, 18.

Archiwarjusz — Jacek Pomianowski, 87, 14.

Sąd Biskupi.

Prezes: J. E. Ordynarjusz.

Oficjał: Wojciech Owczarek, j. w.

Sędziowie: Feliks Mikulski, Piotr Czapla, Rudolf Filipski, Antoni Borowski, kanonicy katedr.

Obrońca węzła m. — W. Gmachowski, j. w.

Promot. sprawiedl. — wak.

Not. — Stefan Biskupski, Mag. p. k., 95, 16.

Sąd pomocniczy Częstochowski.

Wiceoficjał — Władysław Krynicki, Bisk. Sufr.

Jego Eksc. Ks. Dr. Stanisław Kazimierz Zdzitowiecki

Biskup Kujawsko-Kaliski, (Włocławski)

ur. w r. 1854, wyśw. na Kapłana w r. 1877, prekonizowany, konsekrowany i intronizowany jako Biskup Kujawsko-Kaliski w r. 1902.

Sędziowie: Marjan Nassalski, Franciszek Mirecki, Bolesław Wróblewski, Michał Ciesielski, Włodzimierz Jasiński, Antoni Grochowski.
Obrońca — Karol Makowski, j. n.
Not. — Wojciech Mondry, j. n.

Sąd pomocniczy Kaliski.

Wiceoficjał — Jan Sobczyński.
Sędziowie: Ignacy Płoszaj, Adam Marczewski,
Obrońca — Zenon Kalinowski, Mag. t.
Not. — Władysław Zabłocki.

Adwokaci:

1. Ignacy Dworaczek, Warszawa, Żórawia 17.
2. Stanisław Próchnik, Warszawa, Krucza 47a.
3. Jan Urbański, Włocławek.
4. Zygmunt Jaźwiński, Kalisz.

Radcy Kurji:

1. Feliks Mikulski, j. w.
2. Piotr Czapla, j. w.
3. Rudolf Filipski, j. w.
4. Antoni Borowski, j. w.
5. wak.

Rada Administracyjna.

Wik. Generalni i wszyscy radcy Kurji.

Rada czuwania nad wiarą.

Władysław Krynicki, Bisk. Sufr., Wojciech Owczarek, Bisk. Sufr., J. Sobczyński, St. Gruchalski, Fr. Mirecki, Wł. Jasiński, I. Zbirochowicz, A. Borowski.

Proboszczowie konsultorzy:

Feliks Mikulski, Ignacy Zbirochowicz, Stefan Kuliński, Wincenty Matuszewski.

Egzaminatorowie prosynod.

Piotr Czapla, Rudolf Filipski, Antoni Borowski.

Wizytator Apostol. klasztorów:

Władysław Krynicki, Biskup Sufr.

Wizytatorzy szkół:

dla Włocławka — Antoni Bogdański.
dla Piotrkowa — Władysław Jasiński.
dla Częstochowy — Michał Ciesielski.
dla Kalisza — Wacław Kwarciański.
dla Zduńskiej Woli — J. Hevelke.
Dziekani w swoich dekanatach prócz powyższych miast.

Cenzorzy książek relig.:

1. Borowski Antoni, Rek. Sem. Duch.
2. Ciesielski Michał, kat. gim. w Częstochowie.
3. Cwilong Zenon, prob. w Sulmierzycach.
4. Grochowski Antoni, kat. w Częstochowie.
5. Kruszyński Józef, prof. Uniw. Lubelsk.
6. Marczewski Adam, prob. w Opatówku.
7. Nassalski Marjan, prep. u św. Barbary w Częstochowie.
8. Sobczyński Jan, prep. u św. Mikołaja w Kaliszu.
9. Wasilkowski Ludwik, prof. Sem.

Sekretarze gener. dla akcji społecz.-katolickiej.

Józef Patrzyk, 85, 12; Antoni Radomski, 89, 20.

Seminarjum Duchowne.

większe i mniejsze w Włocławku.

Delegaci dla karności:

Honorowy — Piotr Kremer, dr. t., prof. Uniw. Lubel. Rzeczywiści — Rudolf Filipski i Józef Kruszyński, j. w.

Delegaci do spraw administr.

Wawrzyniec Waszak, Feliks Mikulski, Stefan Kuliński, Paweł Załuska.

Moderatorzy.

Rektor — Antoni Borowski, Dr. t., j. w.
Wice-Rek. — Bolesław Kunka, Mag. t., 89, 14.
Ojciec Duchowny — Piotr Czapla, Dr. t., j. w.
Dyr. liceum — Henryk Kaczorowski, Dr. t., 88, 14.
Ojciec Duchowny w lic. — Antoni Janczak, j. w.

Profesorowie:

1. Stanisław Gruchalski, dr. f., j. w.
2. Piotr Czapla, dr. t., j. w.
3. Rudolf Filipski, Mag. t., j. w.
4. Antoni Borowski, dr. t., j. w.
5. Adam Jankowski, dr. f., 84, 09.
6. Bolesław Kunka, Mag. t., j. w.
7. Ludwik Wasilkowski, dr. t., 90, 14.
8. Franciszek Krupa, Lic. t., 93, 15.
9. Henryk Kaczorowski, dr. t., j. w.
10. Antoni Janczak, j. w.
11. Wincenty Gmachowski, dr. p. k., j. w.
12. Karol Cieśliński, dr. t., 90, 14.
13. Wiktor Potempa, dr. f., 87, 13.
14. Andrzej Nodzyński, 88, 11.
15. Henryk Brzuski, dr. f., 96, 19.

Docenci:

1. Apolinary Leśniewski, 91, 20.
2. Kazimierz Mrozowski, 72, 98.
3. Michał Morawski, Lic. p. k., 98, 20.

i trzech docentów świeck.

Spowiednicy zwyczajni:

1. Piotr Czapla, j. w.
2. Antoni Janczak, j. w.
3. Franciszek Krupa, j. w.

Inne urzędy.

1. Ochmistrz — Józef Dunaj, 92, 24.
2. Bibljotekarz — Michał Morawski, j. w.
3. Kustosz muzeum — Henryk Brzuski, j. w.
4. Prokurator — Wacław Rybarski, 87, 12

i lekarz świecki.

Alumnów Sem. większego — 63.
Alumnów Sem. mniejszego — 142.

Dziekani

w Wikarjacie Generalnym Włocławskim:

1. Dziekan Brzeski: Ks. Stefan Kuliński, Adm. par. Brześć.
2. Dziekan Chodecki: Ks. Walenty Ziętkiewicz, prob. par. Chodecz.
3. Dziekan Włocławski: Ks. Feliks Mikulski, prep. u św. Jana w Włocławku.
4. Dziekan Nieszawski: Ks. Wawrzyniec Waszak, prep. par. Służewo.
5. Dziekan Piotrkowsko-Kujawski: Ks. Władysław Kubicki, prob. par. Świerczyn.
6. Dziekan Radziejowski: Ks. Ignacy Majewski, prob. par. Kościelna Wieś (pow. Nieszawa).

w Wikarjacie Generalnym Kaliskim:

7. Dziekan Kaliski: Ks. Jan Sobczyński, prep. u św. Mikołaja w Kaliszu.
8. Dziekan Koźminecki: Ks. Roman Pawłowski, prob. par. Dembe.
9. Dziekan Stawiszyński: Ks. Bronisław Kozankiewicz, prob. par. Stawiszyn.
10. Dziekan Stawski: Ks. Juljan Brylik, prob. par. Blaszki.
11. Dziekan Izbicki: Ks. Marjan Chytrzyński, prob. w Izbicy.
12. Dziekan Kolski: Ks. Wojciech Gniazdowski, prep. w Kole.
13. Dziekan Koniński: Ks. Józef Magott, prep. w Koninie.
14. Dziekan Tuliszkowski: Ks. Marcjan Włostowski, prob. w Russocicach.
15. Dziekan Sieradzki: Ks. Walerjan Pogorzelski, prep. w Sieradzu.
16. Dziekan Szadkowski: Ks. Jan Żak, prep. w Szadku.
17. Dziekan Wartański: Ks. Józef Nowicki, prep. w Warcie.
18. Dziekan Złoczewski: Ks. Apolonjusz Lutoborski, prob. par. Brzeźnio.
19. Dziekan Słupcański: Ks. Franciszek Szczygłowski, prep. par. Słupca.
20. Dziekan Zagórowski: Ks. Jan Kabata, prob. w Zagórowie.
21. Dziekan Turecki: Ks. Michał Majewski, prep. w Turku.
22. Dziekan Uniejowski: Ks. Jan Cyranowski, prep. w Uniejowie.

w Wikarjacie Generalnym Częstochowskim.

23. Dziekan Bełchatowski: Ks. Mikołaj Lubowicki, prob. par. Parzno.
24. Dziekan Gorzkowicki: Ks. Bolesław Szymanowski, prob. w Rozprzy.
25. Dziekan Piotrkowski: Ks. Włodzimierz Jasiński, prep. u św. Jakóba w Piotrkowie.
26. Dziekan Tuszyński: Ks. Stanisław Muznerowski, prep. w Tuszynie.
27. Dziekan Częstochowski: Ks. Bolesław Wróblewski, prep. u Najśw. Rodziny w Częstochowie.
28. Dziekan Kłobucki: Ks. Zygmunt Zawadzki, prob. w Krzepicach.
29. Dziekan Mstowski: Ks. Jan Łabęda, prob. w Rędzinach.
30. Dziekan Łaski: Ks. Gustaw Łaski, prob. w Łasku.
31. Dziekan Pabjanicki: Ks. Stanisław Mirecki, prep. św. Krzyża w Pabjanicach.
32. Dziekan Widawski: Ks. Zygmunt Wronowski, prob. w Widawie.
33. Dziekan Brzeźnicki: Ks. Teofil Jankowski, prob. w Brzeźnicy.
34. Dziekan Gidleński: Ks. Sylwan Dembczyk, prob. w Koniecpolu.
35. Dziekan Radomskowski: Ks. Marjan Jankowski, prep. w Radomsku.
36. Dziekan Bolesławiecki: Ks. Antoni Snawadzki, prob. w Dzietrzkowicach.
37. Dziekan Praszkański: Ks. Franciszek Wtorkiewicz, prob. w Praszce.
38. Dziekan Wieluński: Ks. Wincenty Przygodzki, prep. w Wieluniu.
39. Dziekan Wieruszowski: Ks. Hipolit Zieliński, prob. w Cieszęcinie.

1. Dekanat Bełchatowski.

Dziekan: Ks. Mikołaj Lubowicki, prob. par. Parzno.

BEŁCHATÓW, p. loco, pow. i st. k. Piotrków.
Prob. — Franciszek Jeliński, 85, 09.
Wik. — wak.
Rezyd. — Jan Grodkiewicz, kat., 95, 22.
L. k. — 4 500.

CHABIELICE (pow. Piotrków), p. Szczerców (pow. Łask), st. k. Piotrków.
Prob. — Michał Bieliński, 83, 09.
Wik. — wak.
Kośc. fil. w Stróży.
L. k. — 4 600.

DRUŻBICE, p. loco, pow. i st. k. Piotrków.
Prob. — Ignacy Raszka, 86, 09.
L. k. — 5 800.

GROCHOLICE, p. Bełchatów, pow. i st. k. Piotrków.
Prob. — Cezary Goczałkowski, 75, 99.
Wik. — Alojzy Halama, 94, 23.
L. k. — 5 118.

GRZYMALINA WOLA, p. i st. k. Kamińsk, pow. Piotrków.
Prob. — Leon Hlawsa, 80, 03.
Kośc. fil. w Łękińsku, przy którym rezyduje prob.
L. k. — 2 300.

KASZEWICE, p. Bełchatów, pow. i st. k. Piotrków.
Prob. — Karol Załęcki, 51, 75.
L. k. — 3 025.

KOCISZEW (pow. Piotrków), p. Zelów (pow. Łask), st. k. Łask.
Prob. — Leon Kaszyca, 78, 03.
L. k. — 2 500.

ŁOBUDZICE (pow. Piotrków), p. Zelów (pow. Łask), st. k. Łask.
Prob. — Edward Esman, 67, 89.
Rezyd. przy kaplicy w Zelowie — Józef Gruszewski, kat., 92, 19.
L. k. — 5 000.

PARZNO, p. Bełchatów, pow. i st. k. Piotrków.
Prob. — Mikołaj Lubowicki, kan. hon. Kaliski, dziek. 60, 85.
Wik. I. — Włodzimierz Rosso, 96, 23.
Wik. II. — wak.
L. k. — 6 858.

SUCHCICE, p. Bełchatów, pow. i st. k. Piotrków.
Prob. — Leon Zagórski, 78, 03.
L. k. — 1 677.

2. Dekanat Bolesławiecki.

Dziekan: Ks. Antoni Snawadzki, prob. w Dzietrzkowicach.

BOLESŁAWIEC, p. loco, pow. Wieluń, st. k. Łęka.
Prob. — Wincenty Wojciechowski, 80, 03.
Wik. — wak.
L. k. — 3 100

CHRÓŚCIN, p. Bolesławiec, pow. Wieluń, st. k. Łęka.
Prob. — Cyryl Gutowski, 69, 93.
L. k. — 1 000.

CZASTARY, p. i pow. Wieluń, st. k. Łęka.
Prob. — Władysław Wilczyński, 75, 01.
Wik. — wak.
L. k. — 3 700.

DZIETRZKOWICE, p. Bolesławiec, pow. Wieluń, st. k. Łęka.
Prob. — Antoni Snawadzki, kan. hon. Kaliski, dziek., 61, 84.

Wik. — Franciszek Pluta, 86, 20.
Kośc. fil. w Łubnicach.
L. k. — 3 721.

KOMORNIKI, p. i pow. Wieluń.
Prob. — Jan Czok, 49, 75.
L. k. — 1 200.

MIELESZYN, p. Bolesławiec, pow. Wieluń, st. k. Łęka.
Prob. — Bolesław Kotnowski, 84, 09.
L. k. — 1 350.

MOKRSKO, p. i pow. Wieluń.
Prob. — Wiktor Orżanowski, 76, 99.
Wik. — wak.
L. k. — 3 200.

RADOSTÓW.
Prob. — wak.

SKOMLIN, p. i pow. Wieluń.
Prob. — Edward Bentkowski, 76, 01.
Wik. — wak.
L. k. — 3 587.

WÓJCIN, p. Bolesławiec, pow. Wieluń, st. k. Łęka.
Prob. — Cyryl Jędrzycki, 88, 11.
L. k. — 2 600.

ŻDŻARY, p. Bolesławiec, pow. Wieluń, st. Łęka.
Prob. — Dominik Jarzębiński, 83, 09.
L. k. — 2 000.

3. Dekanat Brzeski.

Dziekan: Ks. Stefan Kuliński, Adm. par. Brześć.

BRZEŚĆ KUJAWSKI, m., p. i st. k. loco, pow. Włocławek.
Prep. — Kap. katedr. Włocławska.
Adm. — Stefan Kuliński, Szamb. taj. J. Św., kan. hon. Kaliski, dziek., 73, 96.
Wik. — Jan Fijałkowski, 97, 24.
Kośc. św. Michała (niegdyś OO. Dominikanów) zniszczony w r. 1922.
Rek. — Henryk Brzuszczyński, kat., 88, 12.
L. k. — 6 188.

BONIEWO, p. i st. k. loco, pow. Włocławek.
Prob. — Arnold Przeradzki, 80, 06.
L. k. — 2 400.

DĄBIE, p. Lubraniec, pow. Włocławek, st. k. loco.
Prob. — Józef Jędrychowski, kan. hon. Kaliski, odzn. Krzyżem wojsk. 71, 94.
L. k. — 2 050.

KŁOBIA, p. Lubraniec, pow. Włocławek, st. k. loco.
Prob. — Józef Pyzdrowski, 83, 09.
L. k. — 1 600.

KRUSZYN, p. i pow. Włocławek, st. k. loco.
Prob. — Paweł Załuska, Szamb. hon. J. Św., kan. hon. Kaliski, 77, 01.
Wik. — wak.
L. k. — 3 800.

LUBOMIN, p. Boniewo, pow. Włocławek, st. k. loco.
Prob. — Marcin Zawadzki, 85, 09.
L. k. — 900.

LUBRANIEC, p. i st. k. loco, pow. Włocławek.
Prob. — Gustaw Maternowski, Lic. t., Dr. f., 71, 97.
Wik. — wak.
L. k. — 4 790.

ŚMIŁOWICE, p. Czerniewice, pow. Włocławek, st. k. Kowal.
Prob. — Wojciech Kmieć, kan. hon. Kaliski, 51, 79.
L. k. — 1 554.

WIENIEC, p., st. k. i pow. Włocławek.
Prob. — Stanisław Maniewski, kan. hon. Kaliski, 66, 90.
Wik. — wak.
L. k. — 3 030.

ZGŁOWIĄCZKA, p. i st. k. Lubraniec, pow. Włocławek.
Adm. — Mateusz Grabowski, 74, 09.
L. k. — 2 950.

4. Dekanat Brzeźnicki.

Dziekan: Ks. Teofil Jankowski, prob. w Brzeźnicy.

BRZEŹNICA (Nowa), p. loco, pow. i st. k. Radomsko.
Prob. — Teofil Jankowski, dziek., 77, 01.
Wik. — Stefan Lipski, 73, 04.
Kośc. fil. w Strzelcach i w Prusiecku.
L. k. — 6 055.

DWORSZOWICE, p. Nowa Brzeźnica, pow. i st. k. Radomsko.
Prob. — Stanisław Pabich, 86, 08.
L. k. — 1 019.

DZIAŁOSZYN, p. loco, pow. Wieluń, st. k. Radomsko.
Prob. — Ignacy Chartliński, 66, 89.
Wik. I. — Wojciech Wolski, 95, 24.
Wik. II. — wak.
L. k. — 7 900.

JEDLNO, p., st. k. i pow. Radomsko.
Prob. — Emanuel Maderski, 61, 89.
L. k. — 1 605.

KIEŁCZYGŁÓW, p. loco, pow. Wieluń, st. k. Radomsko.
Prob. — Antoni Wróbel, 85, 12.
L. k. — 3 000.

ŁGOTA, p. i pow. Radomsko.
Prob. — Wawrzyniec Kowalski, 73, 96.
Wik. — wak.
L. k. — 3 600.

MAKOWISKA, p. Pajęczno, pow. i st. k. Radomsko.
Prob. — Józef Zaborski, 75, 03.
L. k. — 3 120.

PAJĘCZNO, p. loco, pow. i st. k. Radomsko.
Prob. — Aureljusz Chwiłowicz, 73, 98.
Wik. I. — Franciszek Jabłoński, 97, 22.
Wik. II. — wak.
L. k. — 7 000.

RZĄŚNIA, p. Pajęczno, pow. i st. k. Radomsko.
Prob. — Wacław Kokowski, kan. hon. Kaliski, 68, 90.
Wik. I. — wak.
Wik. II. — wak.
L. k. — 8 049.

SIEMKOWICE, p. Działoszyn, pow. Wieluń, st. k. Radomsko.
Prob. — Tadeusz Peche, 82, 08.
Wik. I. — wak.
Wik. II. — wak.
L. k. — 6 480.

SULMIERZYCE, p. Pajęczno, pow. i st. k. Radomsko.
Prob. — Zenon Cwilong, kan. hon. Kaliski, 65, 90.
Wik. — wak.
L. k. — 6 000.

WIEWIEC, p. Nowa Brzeźnica, pow. i st. k. Radomsko.
Prob. — Jan Strzelecki, kan. hon. Kaliski, 72, 94.
Wik. — wak.
L. k. — 3 712.

KLESZCZÓW, p. loco, pow. i st. k. Piotrków.
Prob. — Józef Michałowski, 89, 15.
L. k. — 2 457.

5. Dekanat Chodecki.

Dziekan: Ks. Walenty Ziętkiewicz, prob. par. Chodecz.

CHODECZ, p. i st. k. loco, pow. Włocławek.
Prob. — Walenty Ziętkiewicz, kan. hon. Kaliski, dziek., 51, 76.
Wik. I. — Adam Nowak, 97, 21.
Wik. II. — wak.
L. k. — 7 487.

BIAŁOTARSK, p. i pow. Gostynin, st. k. Kutno.
Kośc. drzewiany, nowy w budowie.
Prob. — Grzegorz Domański, 75, 99.
Wik. — wak.
L. k. — 3 958.

CHOCEŃ, p. i st. k. Czerniewice, pow. Włocławek.
Prob. — Wincenty Kwieciński, 74, 98.
L. k. — 3 200.

GRABKOWO, p. i st. k. Czerniewice, pow. Włocławek.
Prob. — Teodor Suck, 70, 93.
L. k. — 2 100.

KŁÓBKA, p. i st. k. Czerniewice, pow. Włocławek.
Prob. — Wincenty Eljasz, 83, 08.
L. k. — 3 000.

KŁOTNO, p. i st. k. Kowal, pow. Włocławek.
Prob. — Adolf Brudnicki, 76, 01.
L. k. — 2 750.

LUBIEŃ k. Włocławka, p. loco, pow. Włocławek, st. k. Chodecz.
Prob. — Feliks Starkiewicz, 81, 04.
Wik. — Jan Teper, z diec. Tarnowskiej, 88, 13.
Kośc. fil. w Woli Pierowej.
L. k. — 7 285.

PRZEDECZ, p. loco, pow. Włocławek, st. k. Krośniewice.
Kur. — Józef Ornastowski, kan. hon. Kaliski, 59, 85.
Wik. — Stanisław Michniewski, 99, 24.

6. Dekanat Częstochowski.

Dziekan: Ks. Bolesław Wróblewski, prep. u Najśw. Rodziny w Częstochowie.

CZĘSTOCHOWA, p., st. k. i pow. loco.

Kośc. par. p. w. św. Zygmunta.
Prep. — Franciszek Mirecki, Mag. t., Prał. kol. Kaliskiej, sędz. prosyn., 69, 93.
Wik. I. — Władysław Giebartowski, 88, 11.
Wik. II. — Józef Patrzyk, 85, 12, j. w.
Wik. III. — wak.
Wik. IV. — wak.
Kośc. p. w. N. Marji P. (dawniej PP. Marjawitek).
Rek. — Michał Ciesielski, Prał. dom. J. Św., Prał. kol. Kaliskiej, Mag. t., 70, 93.
Koop. — Jan Smaga, kat. gim., 81, 06.
Kośc. św. Jakóba przedtem schyzmatycki.
Rek. — Wojciech Mondry, 87, 11.
L. k. — 25 930.

Kośc. par. p. w. Najśw. Rodziny.
Prep. — Bolesław Wróblewski, Prał. dom. J. Św., kan. hon. Lubelski, dziek., sędz. prosyn., 67, 89.
Wik. I. — Antoni Godziszewski, 89, 12.
Wik. II. — Franciszek Gryglewicz, 97, 22.
Wik. III. i IV. — wak.
L. k. — 29 500.

Kośc. par. p. w. św. Barbary.
Prep. — Marjan Nassalski, Mag. t., Prał. dom. J. Św., 60, 85.
Wik. I. — Edward Dyja, 94, 18.
Wik. II. — Stanisław Czajka, 97, 20.
Wik. III. — wak.
Bazylika Najśw. Marji Panny na Jasnej Górze z klasztorem OO. Paulinów.
Kośc. fil. na cmentarzu.
L. k. — 16 850.

BIAŁA (Górna), p. Kłobuck, pow. i st. k. Częstochowa.
Prob. — Władysław Smolarkiewicz, 86, 09.
L. k. — 3 017.

BLACHOWNIA, p., st. k. i pow. Częstochowa.
Kośc. w budowie.
Prob. — Marjan Kubowicz, 85, 09.
Wik. — wak.
L. k. — 4 265.

KALEJ, p., st. k. i pow. Częstochowa.
Kośc. w bud.
Prob. — Stanisław Bilski, 92, 16.

KAMIENICA POLSKA, p., st. k. i pow. Częstochowa.
Prob. — Zygmunt Sędzimir, 81, 06.
L. k. — 2 250.

KONOPISKA, p., st. k. i pow. Częstochowa.
Prob. — Władysław Kiełbasiński, 75, 99.
Wik. I. i II. — wak.
L. k. — 6 075.

POCZESNA, p., st. k. i pow. Częstochowa.
Prob. — Klemens Gawlikowski, 81, 03.
Wik. I. — wak.
Wik. II. — wak.
L. k. — 4 920.

RAKÓW, p., st. k. i pow. Częstochowa.
Kośc. w budow., tymczas. kaplica publicz. p. w. N. Marji P.
Prob. — Lucjan Nawrocki, kan. hon. Kaliski, 55, 78.
Wik. I. i II. — wak.
Rezyd. — Bolesław Rorat, kat., 00, 23.
Rezyd. — Stefan Jastrzębski, kat., 94, 20.
L. k. — 6 047.

STARCZA, p., st. k. i pow. Częstochowa.
Kośc. w budow., tymczas. kaplica.
Prob. — Wacław Kucharski, 86, 12.
L. k. — 2 200.

7. Dekanat Gidleński.

Dziekan: Ks. Sylwan Dembczyk, prob. w Koniecpolu.

GIDLE, p., st. k. i pow. Radomsko.
Prob. — Adam Buchowski, kan. hon. Kaliski, 65, 81.
Wik. — wak.
Kośc. drzew. stary par. p. w. św. Magdaleny.
Kośc. z klasztor. OO. Dominikanów.
L. k. — 4 700.

BORZYKOWA, p. Silniczka, pow. i st. k. Radomsko.
Prob. — Stanisław Majewski, 65, 88.
Wik. — Władysław Rosiński, 94, 20.
L. k. — 5 550.

CIELĘTNIKI, p. i st. k. Koniecpol, pow. Radomsko.
Prob. — Wincenty Marciniak, 79, 04.
L. k. — 1 700.

DĄBROWA (Zielona), pow. Radomsko, p. i st. k. Złoty Potok n. Wiercicą (pow. Częstochowa).

Prob. — Alojzy Jatowtt, ordyn. 17.
Wik. — wak.
L. k. — 4 000.

GARNEK, p. i st. k. Kłomnice, pow. Radomsko.
Prob. — Kazimierz Znamirowski, 84, 08.
L. k. — 2 734.

KŁOMNICE, p. i st. k. loco, pow. Radomsko.
Prob. — Roman Kossowski, Mag. t., kan. hon. Kaliski, 75, 03.
Wik. — wak.
L. k. — 5 460.

KONIECPOL, p. i st. k. loco, pow. Radomsko.
Prob. — Sylwan Dembczyk, Mag. t., dziek., 89, 12.
Wik. — wak.
L. k. — 4 000.

MAŁUSZYN, p. Silniczka, pow. i st. k. Radomsko.
Prob. — Saturnin Czaki, 75, 98.
Wik. — wak.
L. k. — 3 900.

PŁAWNO, p., st. k. i pow. Radomsko.
Prob. — Stanisław Sukiennicki, 75, 97.
L. k. — 2 456.

PRZYRÓW, p. i st. k. Złoty Potok n. Wiercicą, pow. Częstochowa.
Prob. — Stanisław Grzywak, 80, 06.
Wik. — wak.
Kośc. drewn. niegdyś paraf.
Kośc. PP. Dominikanek we wsi św. Anna.
L. k. — 5 100.

SOBORZYCE, p. i st. k. Koniecpol, pow. Radomsko.
Prob. — Apolinary Karczewski, 76, 01.
L. k. — 1 400.

ZAWADA, p. i st. k. Kłomnice, pow. Radomsko.
Prob. — Adam Krajewski, 81, 08.
L. k. — 1 354.

ŻYTNO, p. Silniczka, pow. i st. k. Radomsko.
Prob. — Wincenty Glass, 72, 95.
Wik. — wak.
L. k. — 3 680.

8. Dekanat Gorzkowicki.

Dziekan: Ks. Bolesław Szymanowski, prob. w Rozprzy.

GORZKOWICE, p. i st. k. loco, pow. Piotrków.
Prob. — Romuald Nowicki, 75, 98.
Wik. — Ludwik Dudek, 94, 23.
L. k. — 5 509.

BĘCZKOWICE, p. i st. k. Gorzkowice, pow. Piotrków.
Prob. — Stanisław Nuszkiewicz, 64, 88.
Wik. — wak.
L. k. — 4 000.

BOGDANÓW, p., st. k. i pow. Piotrków.
Prob. — Ludwik Paweł Muszyński, kan. hon. Kaliski, 68, 02.
Wik. I. — Józef Piekieliński, 97, 19.
Wik. II. — wak.
L. k. — 9 000.

GOMUNICE, p. i st. k. Kamińsk, pow. Piotrków.
Prob. — Władysław Wojtasik, 88, 08.
L. k. — 2 920.

KAMIŃSK, p. i st. k. loco, pow. Piotrków.
Prob. — Bartłomiej Michalski, 71, 03.
Wik. I. — wak.
Wik. II. — wak.
Rezyd. — Henryk Mańkiewicz, kat., 93, 21.
L. k. — 7 865.

LUBIEŃ (Piotrkowski), p. i st. k. Sulejów, pow. Piotrków.
Prob. — Józef Kozakowski, 83, 10.
L. k. — 1 800.

MIERZYN, p. i st. k. Gorzkowice, pow. Piotrków.
Prob. — Antoni Christoph, 78, 00.
Wik. — wak.
L. k. — 3 450.

RĘCZNO, p. i st. k. Gorzkowice, pow. Piotrków.
Prob. — Franciszek Kalinowski, 79, 01.
Wik. — wak.
L. k. — 5 000.

ROZPRZA, p. i st. k. loco, pow. Piotrków.
Prob. — Bolesław Szymanowski, Dr. t., Szamb. taj. J. Św., kan. hon. Kaliski, Dziekan, 80, 04.
Wik. I. — Jan Prawda, 96, 23.
Wik. II. — wak.
L. k. — 8 473.

9. Dekanat Izbicki.

Dziekan: Ks. Marjan Chytrzyński, prob. w Izbicy.

IZBICA (kujawska), p. i st. k. loco, pow. Koło.
Prob. — Marjan Chytrzyński, kan. hon. Kaliski, dziekan, 57, 81.
Wik. I. — wak.
Wik. II. — wak.
Rezyd. — Jan Wieczorek, kat., 99, 22.
L. k. — 5 600.

BABIAK, p. loco, pow. Koło, st. k. Przystronie.
Prob. — Józef Świtkiewicz, 86, 08.
Wik. — wak.
Kośc. fil. w Dębnie Królewskiem.
L. k. — 3 264.

BŁENNA, p. i st. k. Izbica kujawska, pow. Koło.
Prob. — Edmund Krauze, 87, 12.
L. k. — 1 600.

BRDÓW, p. i st. k. Izbica kujawska, pow. Koło.
Prob. — Leon Jarosiński, 70, 93.
L. k. — 2 550.

LUBOTYŃ, p. i st. k. Sompolno, pow. Koło.
Prob. — Maksymiljan Welman, 81, 05.
L. k. — 2 400.

LUBSTÓW, p. i st. k. Sompolno, pow. Koło.
Prob. — Jan Rubaszkiewicz, 78, 01.
L. k. — 2 064.

MĄKOLNO, p. i st. k. Sompolno, pow. Koło.
Prob. — Wacław Gajzler, 77, 01.
Wik. — wak.
L. k. — 2 444.

MODZEROWO, p. i st. k. Izbica kujawska, pow. Koło.
Prob. — Bogdan Mijakowski, 85, 69.
L. k. — 1 666.

RACIĘCICE, p. i st. k. Sompolno, pow. Koło.
Prob. — Bolesław Brzozowski, 79, 02.
Kośc. fil. w Lubstówku.
L. k. — 2 300.

SOMPOLNO, p. i st. k. loco, pow. Koło.
Prob. — Nikodem Ast, Mag. p. k., 86, 08.
Wik. — wak.
L. k. — 4 020.

10. Dekanat Kaliski.

Dziekan: Ks. Jan Sobczyński, prep. u św. Mikołaja w Kaliszu.

KALISZ, p., st. k. i pow. loco.

Kośc. kolegjacki i par. p. w. Wniebow. N. Marji P.
Prep. — Kap. Kol. Kaliskiej.
Wik. I. — Mieczysław Chwiłowicz, 92, 19.
Wik. II. — wak.
Wik. III. — wak.
Rezyd. — Stanisław Śmietanko, kat., 87, 23.
L. k. — 12 000.

Kośc. par. p. w. św. Mikołaja.
Prep. — Jan Nepom. Sobczyński, Prał. kol. Kaliskiej, Wice-Oficjał, Dziekan, 61, 84.
Wik. I. — Władysław Zabłocki, 94, 17.
Wik. II. — Jerzy Bekier, 98, 21.
Wik. III. — wak.

Kośc. p. w. Nawiedz. N. M. P. (dawniej Bernardynów), obec. OO. Jezuitów.

Kośc. p. opiek. św. Józefa (dawniej Reformatów), obec. Nazaretanek.
Kapel. — Antoni Borysowicz, z diec. krakowskiej, kat. gim.

Kośc. p. w. św. Stanisława B. m. — Br. Mniej. Konwent.
L. k. — 12 000.

BRZEZINY (Kaliskie), p. loco, pow. Kalisz, st. k. Błaszki.
Prob. — Franciszek Hofman, 81, 11.
L. k. — 3 050.

CHEŁMCE, p. i pow. Kalisz, st. k. Opatówek.
Prob. — Ignacy Rudziński, Dr. p. k., 82, 07.
Wik. — wak.
L. k. — 4 178.

DOBRZEC, p., st. k. i pow. Kalisz.
Prob. — Ewaryst Hornowski, kan. Kaliski, 68, 93.
Wik. — wak.
L. k. — 4 375.

GIŻYCE (pow. Kalisz), p. i st. k. Grabów n. Prosną (pow. Ostrzeszów).
Prob. — Aleksander Żórawski, 64, 92.
Wik. — wak.
Rezyd. — Mieczysław Sadowski, emeryt.
L. k. — 5 964.

GODZIESZE WIELKIE, p., st. k. i pow. Kalisz.
Prob. — Edward Lidtke, 79, 02.
Wik. I. — wak.
Wik. II. — wak.
L. k. — 5 754.

KOKANIN, p., st. k. i pow. Kalisz.
Adm. — Sebastjan Radwański, Zak. Franciszk. Konw., 66, 94.
L. k. — 1 400.

KOŚCIELNA WIEŚ (k. Kalisza), p., st. k. i pow. Kalisz.
Prob. — Bronisław Kochanowicz, 86, 11.
L. k. — 1 954.

OPATÓWEK, p. i st. k. loco, pow. Kalisz.
Prob. — Adam Marczewski, Dr. t., kan. kol. Kaliskiej, sędz. prosyn., 65, 90.
Wik. — wak.
L. k. 3 500.

RYPINEK, p., st. k. i pow. Kalisz.
Adm. — Stefan Martuzalski, 87, 09.
L. k. — 3 500.

11. Dekanat Kłobucki.

Dziekan: Ks. Zygmunt Zawadzki, prob. w Krzepicach.

KŁOBUCK, p. loco, pow. i st. k. Częstochowa.
Prep. — Antoni Zagrzejewski, kan. hon. Kaliski, 59, 83.
Wik. I. — Władysław Borek, 86, 20.
Wik. II. — wak.
Wik. III. — wak.
L. k. — 9 000.

BÓR ZAPILSKI, p., st. k. i pow. Częstochowa.
Prob. — Michał Maniewski, 83, 09.
Wik. — wak.
L. k. — 5 000.

DANKÓW, p. Krzepice, pow. i st. k. Częstochowa.
Prob. — Mieczysław Graczykowski, 76, 99.
Wik. — wak.
L. k. — 4 600.

KRZEPICE, p. loco, pow. i st. k. Częstochowa.
Prob. — Zygmunt Zawadzki, kan. hon. Kaliski, dziekan, 76, 99.
Wik. — Michał Wróblewski, 89, 14.
L. k. — 5 837.

MIEDŹNO, p. Kłobuck, pow. i st. k. Częstochowa.
Prob. — Tomasz Opasewicz, 80, 09.
L. k. — 4 228.

OSTROWY, p. Kłobuck, pow. i st. k. Częstochowa.
Prob. — Adam Borek, 86, 13.
L. k. — 2 300.

PANKI, p. Krzepice, pow. i st. k. Częstochowa.
Prob. — Antoni Mietliński, 87, 13.
L. k. — 2 900

PARZYMIECHY, p. Krzepice, pow. i st. k. Częstochowa.
Prob. — Feliks Kobielski, 65, 87.
Wik. — wak.
L. k. — 3 600.

PRZYSTAJNIA, p. Krzepice, pow. i st. k. Częstochowa.
Prob. — Adam Żor, 69, 94.
Wik. I. — Stanisław Ogłaza, 88, 24.
Wik. II. — wak.
L. k. — 7 715.

STARE KRZEPICE, p. Krzepice, pow. i st. k. Częstochowa.
Prob. — Franciszek Bieniasiewicz, 78, 07.
L. k. — 3 200.

TRUSKOLASY, p. Kłobuck, pow. i st. k. Częstochowa.
Prob. — Władysław Siemiaszko, 66, 91.
Wik. — wak.
L. k. — 5 960.

WĄSOSZ (pow. Częstochowa), p. Działoszyn, pow. Wieluń, st. k. Częstochowa.
Prob. — Bolesław Choroszyński, 70, 99.
Wik. — wak.
L. k. — 4 160.

WILKOWIECKO, p. Krzepice, pow. i st. k. Częstochowa.
Prob. — Franciszek Rzykiecki, 81, 05.
L. k. — 4 000.

ZAJĄCZKI, p. Krzepice, pow. i st. k. Częstochowa.
Prob. — Adolf Gozdek, Dr. f., 76, 02.
L. k. — 2 524.

ZŁOCHOWICE, p. Krzepice, pow. i st. k. Częstochowa.
Prob. — Jan Dudzik, 83, 09.
L. k. — 1 700.

12. Dekanat Kolski.

Dziekan: Ks. Wojciech Gniazdowski, prep. w Kole.

KOŁO, p., st. k. i pow. loco.
Prep. — Wojciech Gniazdowski, kan. hon. Kaliski, dziekan, 66, 88.
Wik. I. — wak.
Wik. II. — wak
Rezyd. — Zygmunt Lankiewicz, kat., 01, 24.

Kośc. OO. Bernardynów.
L. k. — 8 091

BIAŁKÓW, p., st. k. i pow. Koło.
Prob. — Józef Zagner, 90, 12.
L. k. — 1 350.

BRUDZEW, p. loco, pow. i st. k. Koło.
Prob. — Marjan Chwiłowicz, Lic. t., 86, 09.
Wik. — wak.
L. k. — 2 852.

DĘBY SZLACHECKIE, p., st. k. i pow. Koło.
Prob. — Stanisław Stanisz, 77, 12.
L. k. — 2 423.

DOBRÓW, p., st. k. i pow. Koło.
Prob. — Mikołaj Kozłowski, 63, 86.
Wik. — wak.
L. k. — 4 125.

JANISZEW, p. Brudzew, pow. i st. k. Koło.
Prob. — Aleksy Łuczaj, Zak. św. Pawła, 73, 01.
L. k. — 1 700.

KOŚCIELEC, p., st. k. i pow. Koło.
Prob. — Wincenty Wrzaliński, 76, 01.
Wik. — wak.
L. k. — 3 940.

OSIEK WIELKI, p., st. k. i pow. Koło.
Prob. — Edmund Gizowski, 75, 99.
Wik. — wak.
L. k. — 3 400.

WRZĄCA WIELKA, p., st. k. i pow. Koło.
Prob. — Antoni Kalinowski, 71, 95.
Wik. — wak.
L. k. — 3 800.

13. Dekanat Koniński.

Dziekan: Ks. Józef Magott, prep. w Koninie.

KONIN, p., st. k. i pow. loco.
Prep. — Józef Magott, dziekan, 77, 99.
Wik. I. — Adam Kapuściński, 91, 16.
Wik. II. — wak.
Rezyd. — Tomasz Sobiepanek, kapel. szpital.

Kośc. p. w. św. Mar. Magdaleny. — OO. Reformatów.
L. k. — 10 692.

GOLINA (Kaliska), p. loco, pow. i st. k. Konin.
Prob. — Edward Goc, 85, 08.
Wik. — wak.
L. k. — 4 905.

GOSŁAWICE, p. i pow. Konin, st. k. loco.
Prob. — Maksymiljan Kościakiewicz, 78, 01.
Wik. — wak.
L. k. — 4 012.

KAWNICE, p., st. k. i pow. Konin.
Prob. — Edmund Jakubowiak, 90, 14.
L. k. — 2 600.

KAZIMIERZ (Biskupi), p. i st. k. loco, pow. Słupca.
Adm. — Jan Górny, Kongr. Misj. św. Rodziny, 95, 22.
Wik. — wak.

Kośc. p. w. św. Jana Chrz. i pięciu Br. Pol. męcz. (niegdyś Bernardyn.), obec. OO. Misjon.

Kośc. niegdyś Kamedułów w Bieniszewie.
L. k. — 4 600.

KRAMSK, p. i st. k. loco, pow. Konin.
Prob. — Józef Mańkiewicz, Mag. t., kan. hon. Kaliski, 76, 99.
Wik. — wak.
L. k. — 5 050.

LICHEŃ, p., st. k. i pow. Konin.
Prob. — Jan Bryl, 82, 10.
L. k. — 2 540.

MORZYSŁAW, p., st. k. i pow. Konin.
Prob. — Stefan Ludwikiewicz, 73, 97.
Wik. — wak.
L. k. — 4 500.

MYŚLIBÓRZ, p Golina Kaliska, pow. i st. k. Konin.
Prob. — Józef Bącalski, 49, 77.
L. k. — 1 390.

OSTROWĄŻ (pow. Konin), p. i st. k. Kleczew, pow. Słupca.
Prob. — Józef Pałatyński, 82, 05.
L. k. — 2 010.

SKULSK, p. loco, pow. Słupca, st. k. Wronowy.
Prob. — Teodor Stankowski, 69, 93.
Wik. — Jan Szwarc, 87, 23.

Kośc. fil. w Warzymowie.
Do tej parafji należy niegdyś skasowana parafja w Lisewie, bez kościoła.
L. k. — 6 500.

ŚLESIN (Kaliski), p. i st. k. loco, pow. Konin.
Prob. — Konstanty Jurgilas, 65, 88.
Wik. — wak.
L. k. — 4 700.

SŁAWSK, p., st. k. i pow. Konin.
Prob. — Wiktor Janowski, 66, 89.
L. k. — 2 200.

STARE MIASTO, p., st. k. i pow. Konin.
Prob. — Józef Rosiński, 72, 96.
Wik. — wak
L. k. — 4 000.

WĄSOSZE, p. i st. k. Ślesin Kaliski, pow. Konin.
Prob. — Stanisław Kasiński, 72, 95.
L. k. — 2 140.

WILCZYN, p. Kleczew, pow. Słupca, st. k. loco.
Prob. — Stanisław Dziennicki, Lekt. socjologji, 85, 09.
Wik. — wak.

Kośc. św. Krzyża.
L. k. — 3 450.

14. Dekanat Koźminecki.

Dziekan: Ks. Roman Pawłowski, prob. par. Dembe.

KOŹMINEK, p. loco, pow. Kalisz, st. k. Opatówek.
Prob. — Aleksy Kruczkowski, 50, 74.
Wik. — wak.

Kośc. fil. w Złotnikach.
L. k. — 5 800.

BORKÓW, p., st. k. i pow. Kalisz.
Prob. — Józef Skowroński, 70, 00.
L. k. — 1 800.

DEMBE, p., st. k. i pow. Kalisz.
Prob. — Roman Pawłowski, dziekan, 78, 02.
Wik. — wak.

Kośc. fil. w Zborowie.
L. k. — 3 225.

GOLISZEW, p. Stawiszyn, pow. Kalisz, st. k. Żelazków.
Prob. — Mateusz Brykowski, 63, 86.
L. k. — 2 150.

KOSMÓW, p. Ceków, pow. Kalisz, st. k. Żelazków.
Prob. — Paweł Bobotek, 79, 01.
L. k. — 1 600.

LISKÓW (Kaliski), p. loco, pow. Kalisz, st. k. Opatówek.
Prob. — Wacław Bliziński, kan. kol. Kaliskiej, dyr. dep. Min. Pracy i Opieki Społ., 70, 92.
Wik. — wak.
Rezyd. — Władysław Ulatowski, kat., 93, 15.
L. k. — 4 900.

PRZEZPOLEW, p. Ceków, pow. i st. k. Kalisz.
Prob. — Stanisław Mrozowski, 62, 85.
L. k. — 2 850.

STRZAŁKÓW, p. Lisków Kaliski, pow. Kalisz, st. k. Opatówek.
Adm. — Stanisław Królak, 61, 85.
L. k. — 1 600.

TŁOKINIA, p. i pow. Kalisz, st. k. Opatówek.
Prob. — Władysław Perliński, kan. hon. Kaliski, 50, 75.
L. k. — 2 540.

TYKADŁÓW, p. i pow. Kalisz, st. k. Żelazków.
Prob. — Piotr Borycki, 77, 09.
L. k. — 1 239.

15. Dekanat Łaski.

Dziekan: Ks. Gustaw Łaski, prob. w Łasku.

ŁASK, p., st. k. i pow. loco.
Prob. — Gustaw Łaski, kan. hon. Kaliski, dziekan, 72, 95.
Wik. I. — Konstanty Janic, 95, 24.
Wik. II. — wak.
L. k. — 7 200.

BORSZEWICE, p., st. k. i pow. Łask.
Prob. — Mieczysław Lewandowicz, Dr. f., 86, 15.
Wik. — wak.
L. k. — 3 545.

BUCZEK, p. Zelów, pow. i st. k. Łask.
Prob. — Stanisław Drzymała, 77, 00.
Wik. — wak.
L. k. — 4 100.

DOBROŃ, p. i st. k. Pabjanice, pow. Łask.
Prob. — Jan Cesarz, 80, 03.
Wik. — wak.
L. k. — 3 828.

KWIATKOWICE, p. Lutomiersk, pow. Łask.
Prob. — Tomasz Migasiewicz, 84, 09.
L. k. — 2 010.

LUTOMIERSK, p. loco, pow. Łask, st. k. Łódź.
Prob. — Stefan Niedźwiedzki, 86, 10.
Wik. — wak.
Kośc. Niepok. Pocz. N. M. P. OO. Reformatów.
Rek. — j. w.

MARZENIN, p., st. k. i pow. Łask.
Prob. — Stanisław Sobikowski, 68, 90.
Wik. I. — Adam Nowak, 97, 21.
Wik. II. — wak.
L. k. — 5 100.

MIKOŁAJEWICE, p. Lutomiersk, pow. Łask, st. k. Pabjanice.
Prob. — Henryk Borowy, 70, 92.
L. k. — 3 120.

WRZESZCZEWICE, p., st. k. i pow. Łask.
Prob. — Mieczysław Kiełkiewicz, 81, 08.
L. k. — 1 600.

16. Dekanat Mstowski.

Dziekan: Ks. Jan Łabęda, prob. w Rędzinach.

MSTÓW, p. i st. k. Rudniki-Rędziny, pow. Częstochowa.
Prep. — Mieczysław Janowski kan. hon. Kaliski, 74, 98.
Wik. I. — wak.
Wik. II. — wak.
Rezyd. — Konstanty Penkala, kat., 96, 20.
L. k. — 8 450.

BOROWNO (pow. Częstochowa), p. i st. k. Kłomnice (pow. Radomsko).
Prob. — Jan Patorski, kan. hon. Kaliski, 71, 96.
Wik. I. — Alfons Niedermann, Misj. św. Rodziny.
Wik. II. — wak.
L. k. — 7 500.

CYKARZEW, p. i st. k. Rudniki-Rędziny, pow. Częstochowa.
Prob. — Ignacy Pawłowski, 81, 03.
L. k. — 2 500.

MYKANÓW, p. i st. k. Rudniki-Rędziny, pow. Częstochowa.
Prob. — Leonard Kowalewski, 73, 97.
L. k. — 2 800.

RĘDZINY, p. Rudniki-Rędziny, pow. Częstochowa, st. k. loco.
Prob. — Jan Łabęda, dziekan, 77, 00.
Wik. — wak.
L. k. — 5 650.

ŻÓRAW, p. i st. k. Złoty Potok n. Wiercicą, pow. Częstochowa.
Prob. — Ignacy Marjankowski, 84, 06.
Wik. — wak.
L. k. — 3 865.

17. Dekanat Nieszawski.

Dziekan: Ks. Wawrzyniec Waszak, prep. par. Służewo.

NIESZAWA, p., st. k. i pow. loco.
Prep. — Michał Koźbiał, 79, 02.
Wik. — Stefan Chaberkowski, 96, 22, j. n.
Kośc. św. Krzyża — OO. Franciszkanów.
Kośc. fil. św. Stanisława, b. m. w Przypuście, niegdyś paraf.
L. k. — 3 000.

ALEKSANDRÓW (Kujawski), p. i st. k. loco, pow. Nieszawa.
Adm. — Jan Symjor, Kongr. Salezj.
Wik. I. — Ryszard Dola, Kongr. Salez., kat.
Wik. II. — wak.
L. k. — 8 000.

CIECHOCINEK, p. i st. k. loco, pow. Nieszawa.
Prob. — Jan Sowiński, wice-dziekan, kan. hon. Kaliski, 85, 08.
Wik. — wak.
L. k. — 3 500.

KONECK, p. i st. k. Aleksandrów Kujawski, pow. Nieszawa.
Prob. — Stanisław Adamczyk, 83, 07.
L. k. — 2500.

LUBANIE, p. Waganiec, pow. i st. k. Nieszawa.
Prob. — Józef Pelczyński, 74, 96.
Wik. — wak.
L. k. — 4 150.

ŁOWICZEK, p. Waganiec, pow. Nieszawa, st. k. loco.
Prob. — Ferdynand Cichocki, 85, 08.
L. k. — 1 100.

OSTROWĄS, p. i st. k. Aleksandrów Kujawski, pow. Nieszawa.
Prob. — Szymon Wołosiewicz, 68, 00.
L. k. — 1 430.

RACIĄŻEK, p. i st. k. Ciechocinek, pow. Nieszawa.
Prep. — Paweł Guranowski, 81, 06.
Wik. — wak.
L. k. — 2 500.

SŁUŻEWO, p. i st. k. Aleksandrów Kujawski, pow. Nieszawa.
Prep. — Wawrzyniec Waszak, k. jub., Prał. dom. J. Św., kan. hon. Kaliski, dziekan, 36, 62.
Wik. — wak.
Rezyd. — Stanisław Len, kat.
L. k. — 3 150.

STRASZEWO, p. i st. k. Aleksandrów Kujawski, pow. Nieszawa.
Prob. — Edmund Wolski, 82, 08.
L. k. — 1 800.

ZAKRZEWO, p. i pow. Nieszawa, st. k. Słupy.
Prob. — Jan Grabarczyk, 91, 17.

ZBRACHLIN, p. Waganiec, pow. i st. k. Nieszawa.
Prob. — Andrzej Nodzyński, dyr. chóru katedr., j. w.
Rezyd. — Stefan Chaberkowski, wik. w Nieszawie, j. w.
L. k. — 1 987.

18. Dekanat Pabjanicki.

Dziekan: Ks. Stanisław Mirecki, prep. kośc. św. Krzyża, w Pabjanicach.

PABJANICE, p. i st. k. loco, pow. Łask.

Kośc. par. p. w. św. Krzyża, patron św. Mateusz.
Prep. — Stanisław Mirecki, Mag. t., kan. hon. Kalisk, dziekan, 67, 91.
Wik. I. — Emiljan Gielec, 96, 20.
Wik. II. — wak.
Wik. III. — wak.
L. k. — 10 000.

Kośc. par. p. w. N. Marji P.
Adm. — Bartłomiej Szulc, Kongr. Mis., Dr. t. i f., Superjor, 75, 01.
Wik. I. — Teodor Olszówka, Kongr. Mis.
Wik. II. — Franciszek Warchoł, Kongr. Mis.
Wik. III. — wak.
Wik. IV. — wak.
L. k. — 16 500.

DŁUTÓW, p. i st. k. Pabjanice, pow. Łask.
Prob. — Andrzej Szarecki, 68, 93.
Wik. I. — Antoni Strumiłło, 91, 16.
Wik. II. — wak.
L. k. — 7 260.

GÓRKA PABJANICKA, p. i st. k. Pabjanice, pow. Łask.
Prob. — Feliks Wójcik, 82, 05.
L. k. — 2 800.

RETKINIA (pow. Łask), p. i st. k. Łódź.
Prob. — Wacław Walecki, 92, 15.
L. k. — 2 200.

RUDA PABJANICKA, p. loco, pow. i st. k. Łódź.
Prob. — Franciszek Potapski, 81, 08.
Wik. — wak.
L. k. — 4 200.

19. Dekanat Piotrkowski i Kujawski.

Dziekan: Ks. Władysław Kubicki, prob. par. Świerczyn.

PIOTRKÓW Kujawski, p. i st. k. loco, pow. Nieszawa.
Prob. — Henryk Koławski, kan. hon. Kaliski, 73, 98.
Wik. — wak.
Rezyd. — Leon Leszczyński, kat., 94, 20.
Kośc. fil. w Kaczewie.
L. k. — 5 300.

BRONISZEWO (pow. Nieszawa), p. Skulsk (pow. Słupca), st. k. Tomisławice.
Prob. — Mieczysław Łoziński, 72, 94.
L. k. — 3 120.

BYTOŃ, p. loco, pow. Nieszawa, st. k. Piotrków kujawski.
Prob. — Kazimierz Głowacki, 72, 95.
L. k. — 3 060.

MĄKOSZYN (pow. Nieszawa), p. i st. k. Izbica Kujawska (pow. Koło).
Prob. — Alfons Linke.
Wik. — wak.
L. k. — 2 440.

ORLE (pow. Nieszawa), p. i st. k. Izbica Kujawska (pow. Koło).
Prob. — Andrzej Mikołajczyk, 87, 11.
L. k. — 1 400.

POŁAJEWO, p. i st. k. Piotrków Kujawski, pow. Nieszawa.
Prob. — Bronisław Grabarek, 78, 04.
L. k. — 1 625.

SADLNO (pow. Nieszawa), p. i st. k. Sompolno (pow. Koło).
Prob. — Jan Mikołajczyk, 80, 02.
Wik. — wak.
L. k. — 4 000.

ŚWIERCZYN (pow. Nieszawa), p. i st. k. Lubraniec (pow. Włocławek).
Prob. — Władysław Kubicki, dziekan, Mag. t., 69, 91.
Wik. — wak.
L. k. — 4 200.

20. Dekanat Piotrkowski.

Dziekan: Ks. Włodzimierz Jasiński, prep. u św. Jakóba w Piotrkowie.

PIOTRKÓW (Trybunalski), p., st. k. i pow. loco.

Kośc. par. p. w. św. Jakóba.
Prep. — Włodzimierz Jasiński, Prał. dom. J. Św., kan. kol. Kaliskiej, dziekan, 73, 95.
Wik. I. — Czesław Łodziewski, 97, 21.
Wik. II. — Antoni Sewerynek, 95, 19.
Wik. III. — wak.
L. k. — 13 000.

Kośc. par. p. w. św. Jacka.
kośc. w budowie, tymczas. par. przy kośc. OO. Dominikanów.
Prep. — Stanisław Szabelski, kan. hon. Kaliski, 73, 96.
Wik. I. — Józef Dziuda, 89, 16.
Wik. II. — wak.
Wik. III. — wak.
Kośc. św. Doroty (niegdyś OO. Dominikanów), przy którym jest tymczas. par.
Kośc. Narodz. N. M. P. (niegd. Dominikan.)
Rek. — Wiktor Potrzebski, kat. sem. i gim.
Kośc. OO. Jezuitów.

Kośc. św. Krzyża — OO. Bernardynów.
L. k. — 14 000.

GOMOLIN, p., st. k. i pow. Piotrków.
Prob. — Roman Borowski, 86, 09.
L. k. — 1 500.

MILEJÓW, p., st. k. i pow. Piotrków.
Prob. — Piotr Jankowski, kan. hon. Kaliski, 52, 77.
Wik. — Antoni Szymanowski, 00, 22.
L. k. — 5 325.

MOSZCZENICA, p. Baby, pow. Piotrków, st. k. loco.
Prob. — Stanisław Kieler, 81, 05.
L. k. — 2 260.

SULEJÓW, p. i st. k. loco, pow. Piotrków.
Prob. — Stanisław Jackowski, k. jub., Mag. t., kan. hon. Kaliski, 48, 71.
Wik. I. — Adam Kozanecki, 91, 16.
Wik. II. — wak.
L. k. — 8 356.

WITÓW, p., st. k. i pow. Piotrków.
Prob. — Bronisław Jaskulski, 76, 99.
L. k. — 2 456.

WOLBÓRZ, p. loco, pow. i st. k. Piotrków.
Prep. — Ignacy Pertkiewicz, kan. hon. Kaliski, 63, 85.
Wik. I. — Nikodem Szemborski, 91, 16.
Wik. II. — wak.
L. k. — 13 421.

21. Dekanat Praszkański.

Dziekan: Ks. Franciszek Wtorkiewicz, prob. w Praszce.

PRASZKA, p. loco, pow. Wieluń, st. k. Sieradz.
Prob. — Franciszek Wtorkiewicz, dziekan, 71, 97.
Wik. I. i II. — wak.
Rezyd. — Stefan Pietruszka, kat., 97, 22.
L. k. — 9 043.

DZIETRZNIKI, p. i pow. Wieluń, st. k. Sieradz.
Prob. — Władysław Sikorski, 70, 93.
Wik. — wak.
Kośc. fil. w Grąbieniu.
L. k. — 3 600.

JAWORZNO, p. Rudniki k. Wielunia, pow. Wieluń, st. k. Sieradz.
Prob. — Stanisław Wieczorek, 83, 11.
L. k. — 2 314.

OŻARÓW, p. i pow. Wieluń, st. k. Sieradz.
Prob. — Stanisław Rychlewski, 80, 06.
L. k. — 1 590.

PĄTNÓW, p. i pow. Wieluń, st. k. Sieradz.
Prob. — Antoni Kosielski, 61, 87.
L. k. — 1 650.

PRZEDMOŚĆ, p. Praszka, pow. Wieluń, st. k. Sieradz.
Prob. — Władysław Marcinkowski, 88, 12.
L. k. — 1 410.

RUDNIKI (k. Wielunia), p. loco, pow. Wieluń, st. k. Sieradz.
Prob. — Leopold Berendt, 75, 04.
Wik. — wak.
L. k. — 3 500.

WIERZBIE, p. i pow. Wieluń, st. k. Sieradz.
Prob. — Mieczysław Lewandowicz, Dr. f., 86, 15.

ŻYTNIÓW, p. Rudniki k. Wielunia, pow. Wieluń, st. k. Sieradz.
Prob. — Józef Łogucki, 71, 94.
Wik. — wak.
L. k. — 3 800.

22. Dekanat Radomskowski.

Dziekan: Ks. Marjan Jankowski, prep. w Radomsku.

RADOMSKO, p., st. k. i pow. loco.
Prep. — Marjan Jankowski, kan. hon. Kaliski, dziekan, 74, 97.
Wik. I. — Wincenty Zawadzki, 94, 16.
Wik. II. — Aleksander Bielawski, 93, 15.
Wik. III. i IV. — wak.
Kośc. zak. Br. Mn. Franciszkanów.
L. k. — 24 356.

BĄKOWA GÓRA (pow. Radomsko), p. Przedbórz (pow. Końskie), st. k. Gorzkowice.
Prob. — Kazimierz Secomski, 76, 02.
L. k. — 3 133.

CHEŁMO, p., st. k. i pow. Radomsko.
Prob. — Leon Zaremba, 62, 87.
Wik. — wak.
L. k. — 5 800.

DMENIN, p., st. k. i pow. Radomsko.
Prob. — Bronisław Świeżewski, 70, 92.
L. k. — 2 500.

DOBRYSZYCE, p., st. k. i pow. Radomsko.
Prob. — Aleksander Witczak, 86, 09.

KOBIELE WIELKIE, p., st. k. i pow. Radomsko.
Prob. — Zygmunt Drejer, 58, 81.
Wik. — wak.
L. k. — 3 383.

KODRĄB, p., st. k. i pow. Radomsko.
Prob. — Jarosław Ślaski, 75, 97.
Wik. — wak.
L. k. — 4 000.

KRĘPA, p., st. k. i pow. Radomsko.
Prob. — Roman Zieliński, 75, 99.
L. k. — 911.

KRUSZYNA, p. i st. k. Kłomnice, pow. Radomsko.
Prob. — Bonawentura Metler, kan. hon. Kaliski, 66, 88.
Wik. — Ludwik Zawadzki, 86, 23.
L. k. — 5 000.

NIEDOŚPIELIN, p., st. k. i pow. Radomsko.
Prob. — Aleksander Gostyński, 81, 05.
L. k. — 1 700.

RZEJOWICE, p., st. k. i pow. Radomsko.
Prob. — Wacław Szczotkowski, 72, 95.
Kośc. fil. w Przerąbie.
L. k. — 2 362.

WIELGOMŁYNY (pow. Radomsko), p. Przedbórz (pow. Końskie), st. k. Gorzkowice.
Prob. — Ignacy Lubecki, 60, 86.
Wik. — wak.
L. k. — 5 600.

23. Dekanat Radziejowski.

Dziekan: Ks. Ignacy Majewski, prob. par. Kościelna Wieś (pow. Nieszawa).

RADZIEJÓW (kujawski), p. i st. k. loco, pow. Nieszawa.
Prep. — Stanisław Pruski, kan. hon. Kaliski, skarbnik Kurji, 67, 90.
Adm. — Tadeusz Sypniewski, 81, 07.
Kośc. św. Krzyża (niegdyś OO. Franciszkanów).
Rek. — Stefan Trzask, kat., 94, 20.
L. k. — 4 976.

BĄDKOWO, p. Waganiec, pow. Nieszawa, st. k. Łowiczek.
Prob. — Franciszek Buchalski, Szamb. taj. J. Św., 78, 03.
L. k. — 2 890.

BRONIEWO, p. Radziejów kujawski, pow. Nieszawa, st. k. loco.
Prob. — Stanisław Salski, 78, 00.
L. k. — 933.

BRONISŁAW, p. i st. k. Radziejów kujawski, pow. Nieszawa.
Prob. — wak.
Adm. — prob. z Broniewa.
L. k. — 860.

BYCZYNA, p. i st. k. Osięciny, pow. Nieszawa.
Prob. — Jan Langier, 64, 94.
L. k. — 2 613.

KOŚCIELNA WIEŚ (k. Włocławka), p. i st. k. Osięciny, pow. Nieszawa.
Prob. — Ignacy Majewski, kan. hon. Kaliski, dziekan, 67, 90.
Wik. — Franciszek Stawicki, 73, 97.
L. k. — 4 200.

KRZYWOSĄDZA, p. Waganiec, pow. Nieszawa, st. k. Dobre.
Prob. — Edward Kopczyński, 74, 98.
Wik. — wak.
L. k. — 3 400.

OSIĘCINY, p. i st. k. loco, pow. Nieszawa.
Prob. — Wincenty Matuszewski, 69, 95.
L. k. — 2 200.

SĘDZIN, p. Waganiec, pow. Nieszawa, st. k. Dobre.
Prob. — Wacław Szczepański, 80, 02.
Parafja filjalna w Kobielicach, bez kościoła.
L. k. — 1 880.

SINIARZEWO, p. Waganiec, pow. Nieszawa, st. k. Słupy.
Prob. — Aleksy Hofman, 68, 93.
L. k. — 1 483.

WITOWO, p. i st. k. Osięciny, pow. Nieszawa.
Prob. — Jan Szafrański, kan hon. Kaliski, 55, 85.
L. k. — 2 550.

24. Dekanat Sieradzki.

Dziekan: Ks. Walerjan Pogorzelski, prep. w Sieradzu.

SIERADZ, p., st. k. i pow. loco.
Prep. — Walerjan Pogorzelski, Szamb. taj. J. Św., kan. hon. Kaliski, dziekan, 70, 92.
Wik. I. — Ignacy Radkowski, 94, 20.
Wik. II. — Wojciech Kubiś, 98, 22.
Kośc. św. Stanisława, niegdyś OO. Dominikan., obecnie SS. Urszulanek.
Rek. — Zygmunt Olszewski, kat., 97, 20.
Rezyd. — Władysław Mikołajewski, Prał. kap. katedr., j. w.
Rezyd. — Aleksander Brzeziński, 78, 02.
L. k. — 10 000.

CHARŁUPIA MAŁA, p., st. k. i pow. Sieradz.
Prob. — Ignacy Pilich, 68, 95.
Wik. — wak.
L. k. — 3 400.

CHOJNE, p., st. k. i pow. Sieradz.
Prob. — Stanisław Frąckiewicz, 73, 96.
L. k. — 2 400.

DĄBROWA, p., st. k. i pow. Sieradz.
Prob. — Adam Fijałkowski, 83, 10.
L. k. — 1 500.

MĘKA, p., st. k. i pow. Sieradz.
Prob. — Antoni Miklaszewski, 76, 01.
Wik. — Robert Szulczewski, Kongr. B. Opatrz.
L. k. — 3 800.

ZDUŃSKA WOLA, p. i st. k. loco, pow. Sieradz.
Prob. — Jan Hevelke, 87, 13.
Wik. I. — Ludwik Szczygieł, Kongr. B. Op.
Wik. II. — wak.
Rezyd. — Władysław Lachowicz, Prał. dom. J. Św.
Rezyd. — Aleksander Chwiłowicz, Kongr. B. Opatrz.
Rezyd. — Robert Szulczewski, wik. w Męce.
L. k. — 19 450.

25. Dekanat Słupcański.

Dziekan: Ks. Franciszek Szczygłowski, prep. par. Słupca.

SŁUPCA, p., st. k. i pow. loco.
Prep. — Franciszek Szczygłowski, kan. hon. Kaliski, dziekan, 76, 06.
Wik. — wak.
Rezyd. — Andrzej Szymczak, kat., 91, 23.
L. k. — 5 700.

BUDZISŁAW KOŚCIELNY, p. Kleczew, pow. Słupca, st. k. loco.
Prob. — Franciszek Rawicki, 88, 10.
L. k. — 1 860.

CIENIN, p. i st. k. loco, pow. Słupca.
Prob. — Marceli Sawicki, 66, 88.
L. k. — 2 450.

DOBROSOŁOWO p., st. k. i pow. Słupca.
Prob. — Józef Krzymiński, 69, 93.
L. k. — 2 200.

GIEWARTÓW, p. i st. k. Kleczew, pow. Słupca.
Prob. — Jan Elznerowicz, 74, 97.
L. k. — 1 980.

KLECZEW, p. i st. k. loco. pow. Słupca.
Prob. — Feliks Gałecki, 69, 94.
Wik. — wak.
L. k. — 4 125.

KOSZUTY, p., st. k. i pow. Słupca.
Prob. — wak.
L. k. — 905.

MŁODOJEWO, p., st. k. i pow. Słupca.
Prob. — wak.
Wik. — wak.
L. k. — 2 500.

OSTROWITE, p., st. k. Kleczew, pow. Słupca.
Prob. — Antoni Albin, 62, 87.
L. k. — 2 450.

ZŁOTKÓW, p. Kleczew, pow. Słupca, st. k. loco.
Prob. — Stanisław Łaszkiewicz, 68, 92.
L. k. — 1 226.

26. Dekanat Stawski.

Dziekan: Ks. Juljan Brylik, prob. par. Błaszki.

STAW, p. i st. k. Błaszki, pow. Kalisz.
Prob. — Ludwik Sperczyński, kan. hon. Kaliski, 68, 91.
Wik. — wak.
L. k. — 3 450.

BŁASZKI, p. i st. k. loco, pow. Kalisz.
Prob. — Juljan Brylik, Dr. f., kan. Kaliski, dziekan, 69, 92.
Wik. I. i II. — wak.

Rezyd. — Roman Liszewski, kat., 98, 23.
L. k. — 6 520.

CHLEWO, p. i st. k. Błaszki, pow. Kalisz.
Prob. — Kazimierz Jung, 69, 91.
Wik. — wak.
Kośc. fil. w Gaci.
L. k. — 3 200.

GÓRA (pow. Kalisz), p. Warta (pow. Sieradz), st. k. Sieradz.
Prob. — Antoni Ostrowski, 68, 92.
L. k. — 2 400.

IWANOWICE, p. loco, pow. Kalisz, st. k. Błaszki.
Prob. — Leonard Stawicki, kan. hon. Kaliski, 69, 92.
Wik. I. — Kazimierz Radziszewski, 98, 21.
Wik. II. — wak.
L. k. — 7 600.

KALINOWA, p. i st. k. Błaszki, pow. Kalisz.
Prob. — Teodor Portych, Dr. f., 81, 09.
L. k. — 1 010.

RAJSKO, p. i st. k. Opatówek, pow. Kalisz.
Prob. — Józef Mężnicki, kan. hon. Kaliski, 76, 99.
Wik. — wak.
L. k. — 4 500.

27. Dekanat Stawiszyński.

Dziekan: Ks. Bronisław Kozankiewicz, prob. par. Stawiszyn.

STAWISZYN, p. loco, pow. Kalisz, st. k. Zbiersk.
Prob. — Bronisław Kozankiewicz, kan. hon. kol. w Zamościu, diec. Lubelskiej, dziek., 66, 89.
Wik. — Antoni Radomski, 89, 20, Sekr. gener. dla akcji społecz. katol.
L. k. — 3 700.

BLIZANÓW, p. Stawiszyn, pow. Kalisz, st. k. Zbiersk.
Prob. — Józef Szadkowski, Dr. t., 70, 05.
Wik. — wak.
L. k. — 3 750.

BRUDZEW KALISKI, p. Stawiszyn, pow. Kalisz, st. k. Zbiersk.
Prob. — Mikołaj Papieski, Zak. Paulinów, 69, 00.
Kośc. fil. św. Stanisława w Lipem.
L. k. — 3 920.

CHOCZ, p. loco, pow. Kalisz, st. k. Zbiersk lub Robakowo.
Prob. — Franciszek Nowak, 66, 90.
Wik. — wak.
Kośc. Zak. OO. Reformatów.
L. k. — 5 330.

DZIERZBIN, p. Stawiszyn, pow. Kalisz, st. k. Zbiersk.
Prob. — Władysław Sadowy, 75, 98.
Wik. — wak.
L. k. — 3 275.

KOŚCIELEC (Kaliski), p. Stawiszyn, pow. Kalisz, st. k. Zbiersk.
Prob. — Tadeusz Czapski, 74, 99.
Wik. — wak.
L. k. — 3 200.

PAMIĘCIN, p., st. k. i pow. Kalisz.
Prob. — Jan Brzeziński, 66, 90.
L. k. — 2 050.

PIĄTEK WIELKI, p. Stawiszyn, pow. Kalisz, st. k. Zbiersk.
Prob. — Kazimierz Gawroński, 67, 90.
L. k. — 970.

RYCHNÓW, p., st. k. i pow. Kalisz.
Prob. — Aleksander Kokczyński, 77, 01.
L. k. — 1 700.

ZBIERSK, p. Stawiszyn, pow. Kalisz, st. k. loco.
Prob. — Feliks Jaroszewski, 65, 88.
L. k. — 2 400.

28. Dekanat Szadkowski.

Dziekan: Ks. Jan Żak, prep. w Szadku.

SZADEK, p. loco, pow. Sieradz, st. k. Zduńska Wola.
Prep. — Jan Żak, kan. hon. Kaliski, dziek., 70, 94.
Wik. I. — Juljusz Kwapuliński, 83, 17.
Wik. II. — wak.
L. k. — 8 500.

DRUŻBIN, p. loco, pow. Sieradz, st. k. Dąbie Kolskie lub Sieradz.
Prob. — Juljan Godlewski, 74, 98.
L. k. — 2 529.

KAMIONACZ, p., st. k. i pow. Sieradz.
Prob. — Antoni Leśniewski, 61, 89.
L. k. — 1 570.

KORCZEW, p. i st. k. Zduńska Wola, pow. Sieradz.
Prob. — Stanisław Kowalski, Szamb. taj. J. Św., 76, 00.
Wik. — wak.
L. k. — 4 597.

MAŁYŃ, p. Szadek, pow. Sieradz, st. k. Zduńska Wola.
Prob. — Franciszek Maciaszek, kan. hon. Kaliski, 63, 87.
Wik. — wak.
L. k. — 4 114.

ROSSOSZYCA, p., st. k. i pow. Sieradz.
Prob. — Franciszek Jasiński, 70, 94.
L. k. — 3 500.

WIERZCHY, p. Szadek, pow. Sieradz, st. k. Zduńska Wola.
Prob. — Leon Kwaśkiewicz, 84, 10.
L. k. — 2 458.

ZADZIM, p. Szadek, pow. Sieradz, st. k. Zduńska Wola.
Prob. — Antoni Nitecki, 75, 00.
Wik. — wak.
L. k. — 3 800.

ZYGRY, p. Szadek, pow. Sieradz, st. k. Zduńska Wola.
Prob. — Jan Wągrowski, 76, 99.
L. k. — 1 376.

29. Dekanat Tuliszkowski.

Dziekan: Ks. Marcjan Włostowski, prob. w Russocicach.

TULISZKÓW, p. loco, pow. Konin, st. k. Grzymiszew.
Prob. — Jan Nowicki, Dr. f., Lic. t., 72, 99.
Wik. I. — Aleksander Krzemiński, 93, 22.
Wik. II. — wak.
L. k. — 8 000.

GRABIENICE, p., st. k. i pow. Konin.
Prob. — Władysław Kochanowski, 78, 01.
Wik. — wak.
L. k. — 3 200.

GROCHOWY, p. Rychwał kaliski, pow. Konin, st. k. Zbiersk.
Prob. — Jan Topoliński, 71, 08.
L. k. — 2 550.

GRODZIEC, p. Rychwał kaliski, pow. Konin, st. k. Zbiersk.
Prob. — Władysław Jankowski, 82, 05.
L. k. — 3 990.

GRZYMISZEW (pow. Konin), p. Turek (pow. Turek), st. k. loco.
Prob. — Wacław Jankowski, 78, 01.
L. k. — 2 950.

KRZYMÓW, p., st. k. i pow. Konin.
Prob. — Michał Balcerowski, 78, 10.
L. k. — 2 800.

KUCHARY KOŚCIELNE, p., st. k. i pow. Konin.
Prob. — Stanisław Małachowski, Mag. t., 71, 97.
L. k. — 2 340.

LISIEC, p., st. k. i pow. Konin.
Prob. — Bronisław Mikusiński, 83, 08.
L. k. — 2 600.

RUSSOCICE, p. Władysławów kaliski, pow. Konin, st. k. Turek.
Prob. — Marcjan Włostowski, kan. hon. Kaliski, dziekan, 59, 81.
Wik. — Jan Krawiecki, 83, 22.
L. k. — 6 000.

RYCHWAŁ (Kaliski), p. loco, pow. Konin, st. k. Zbiersk.
Prob. — Leon Pluciński, 71, 95.
L. k. — 2 000.

RZGÓW, p., st. k. i pow. Konin.
Prob. — Aleksander Makowski, 75, 98.
Wik. — wak.
L. k. — 3 260.

WYSZYNA, p., st. k. i pow. Konin.
Prob. — Franciszek Ligenza, 81, 04.
L. k. — 3 350.

30. Dekanat Turecki.

Dziekan: Ks. Michał Majewski, prep. w Turku.

TUREK, p., st. k. i pow. loco.
Prep. — Michał Majewski, kan. kol. Kaliskiej, dziekan, 65, 87.
Wik. I. — Jan Kobierski, 99, 22.
Wik. II. i III. — wak.
Rezyd. — Dominik Jędrzejewski, kat., 86, 11.
L. k. — 16 561.

BOLESZCZYN, p. loco, pow. i st. k. Turek.
Prob. — Zenobjusz Nazdrowicz, 86, 11.
Wik. — wak.
L. k. — 3 100.

DOBRA (k. Turka), p. loco, pow. i st. k. Turek.
Prob. — Roman Kmiecik, 89, 11.
L. k. — 1 964.

GALEWO, p., st. k. i pow. Turek.
Prob. — Bolesław Krzycicki, 93, 16.
L. k. — 2 621.

GŁUCHÓW, p. Dobra k. Turka, pow. i st. k. Turek.
Prob. — wak. Duszpaster. wykonuje prob. z Tokar.
L. k. — 800.

GOSZCZANÓW (pow. Turek), p. Lisków kaliski, pow. Kalisz, st. k. Błaszki.
Prob. — Zygmunt Guranowski, 72, 95.
Wik. — Stefan Kołodziejski, 98, 24.
L. k. — 5 000.

JEZIORSKO (pow. Turek), p. Warta (pow. Sieradz), st. k. Sieradz.
Prob. — Bolesław Zieliński, 66, 88.
Wik. — wak.
L. k. — 4 260.

KOWALE PAŃSKIE, p. Dobra k. Turka, pow. i st. k. Turek.
Prob. — Tadeusz Rutkowski, 66, 10.
L. k. — 2 000.

MALANÓW, p., st. k. i pow. Turek.
Prob. — Antoni Jabłoński, 53, 76.
Wik. — wak.
L. k. — 5 159.

MIŁKOWICE, p. Dobra k. Turka, pow. i st. k. Turek.
Prob. — Feliks Balcerzak, 77, 02.
L. k. — 2 500.

PSARY, p., st. k. i pow. Turek.
Prob. — Józef Kurczych, 75, 99.
Wik. — wak.
Kośc. fil. w Słomowie Kościelnym.
L. k. — 3 600.

SKĘCZNIEW, p. Dobra k. Turka, pow. i st. k. Turek.
Prob. — Kazimierz Buss, 85, 07.
L. k. — 2 750.

TOKARY, p. Dobra k. Turka, pow. i st. k. Turek.
Prob. — Hipolit Wysokowski, 63, 86.
L. k. — 2 393.

31. Dekanat Tuszyński.

Dziekan: Ks. Stanisław Muznerowski, prep. w Tuszynie.

KRZEPCZÓW, p., st. k. i pow. Piotrków.
Prob. — Mikołaj Stawicki, 67, 92.
Wik. — wak.
L. k. — 4 370.

SROCKO, p. i st. k. Baby, pow. Piotrków.
Prob. — Izydor Kowalski, 66, 88.
Wik. I. — Bronisław Topolski, 90, 15.
Wik. II. — wak.
L. k. — 8 250.

CZARNOCIN, p. Tuszyn, pow. i st. k. Łódź.
Prob. — Feliks Kąkolewski, 82, 08.
Wik. — wak.
L. k. — 4 500.

KUROWICE (pow. Łódź), p. i st. k. Rokiciny (pow. Brzeziny).
Prob. — Andrzej Witulski, 65, 91.
Wik. — wak.
L. k. — 4 540.

RZGÓW, p. Tuszyn, pow. i st. k. Łódź.
Prob. Stanisław Sieciński, 66, 89.
Wik. — wak.
Rezyd. — Stefan Piwnicki, kat., 88, 20.
L. k. — 5 200.

TUSZYN, p. loco, pow. i st. k. Łódź.
Prep. — Stanisław Muznerowski, dziekan, kan. hon. Kaliski, 66, 89.
Wik. I. i II. — wak.
Rezyd. — Michał Gala, 91, 11.
L. k. — 8 650.

32. Dekanat Uniejowski.

Dziek.: Ks. Jan Cyranowski, prep. w Uniejowie.

UNIEJÓW, p. loco, pow. Turek, st. k. Dąbie Kolskie.
Prep. — Jan Cyranowski, kan. hon. Kaliski, dziekan, 76, 00.
Wik. I. — Walenty Zawisza, 96, 20.
Wik. II. — wak.
L. k. — 8 100.

BRODNIA, p. Pęczniew, pow. Turek, st. k. Sieradz.
Prob. — Józef Winiarski, 58, 81.
Wik. — wak.
Kośc. fil. w Glinnem.
L. k. — 4 000.

CHWALBORZYCE (pow. Turek), p. i st. k. Dąbie n. Nerem (pow. Koło).
Prob. — Bolesław Chyczewski, k. jub., 45, 71.
L. k. — 750.

GRODZISKO (pow. Turek), p. i st. k. Dąbie n. Nerem (pow. Koło).
Prob. — Jan Gąsowski, 75, 02.
L. k. — 2 300.
NIEMYSŁÓW, p. Uniejów, pow. Turek, st. k. Dąbie n. Nerem.
Prob. — Stanisław Ławiński, 67, 89.
L. k. — 2 400.
NIEWIESZ, p. Uniejów, pow. Turek, st. k. Dąbie n. Nerem.
Prob. — Jan Dzikowski, 85, 08.
L. k. — 1 700.
PĘCZNIEW, p. loco, pow. Turek, st. k. Sieradz.
Prob. — Ludwik Wysokowski, 63, 86.
Kośc. fil. w Siedlątkowie.
L. k. — 3 158.
SPICIMIERZ, p. Uniejów, pow. Turek, st. k. Dąbie n. Nerem.
Prob. — wak.
Rezyd. — Stanisław Zaborowicz, kat. w Uniejowie, 84, 13.
SWINICE (Wartskie), p. loco, pow. Turek, st. k. Dąbie n. Nerem.
Prob. — Wacław Linowiecki, 75, 97.
Wik. — wak.
L. k. — 3 215.
WIELENIN, p. Uniejów, pow. Turek, st. k. Dąbie Kolskie.
Prob. — Tadeusz Oskierko, z diec. Mińskiej.
L. k. — 3 200.
WILAMÓW (pow. Turek), p. i st. k. Dąbie n. Nerem (pow. Koło).
Prob. — Leopold Ciesielski, kan. hon. Kaliski, 59, 83.
L. k. — 3 022.
BAŁDRZYCHÓW, p. Poddębice, pow. Łęczyca, st. k. Łódź.
Prob. — Aleksander Dmochowski, 60, 82.
L. k. — 2 262.
WARTKOWICE, p. loco, pow. i st. k. Łęczyca.
Prob. — Lucjan Nowicki ,57, 81.
Wik. — wak.
L. k. — 3 125.

33. Dekanat Wartański.

Dziekan: Ks. Józef Nowicki, prep. w Warcie.

WARTA, p. loco, pow. i st. k. Sieradz.
Prep. — Józef Nowicki, dziekan, 69, 96.
Wik. I. — Antoni Samulski, 97, 23, przeb. na stud. zagranicą.
Wik. II. — wak.
Kośc. Wniebow. N. M. P., niegdyś OO. Bernardyn.
Rezyd. — Ludomir Zajączkowski, Szamb. J. Św., kat., z diec. Łucko-Żytom.
Kośc. Narodz. N. M. P., niegdyś PP. Bernardynek.
Rek. — wak.
L. k. — 7 045.
CHARŁUPIA WIELKA, p., st. k. i pow. Sieradz.
Prob. — Emil Weykert, 72, 99.
L. k. — 2 742.
GRUSZCZYCE (pow. Sieradz), p. i st. k. Blaszki (pow. Kalisz).
Prob. — Leonard Załuska, 65, 15.
L. k. — 1 520.
TUBĄDZIN (pow. Sieradz), p. i st. k. Blaszki (pow. Kalisz).
Prob. — Leon Wierzyński, 60, 86.
L. k. — 1 345.
WĄGŁCZEW, p., st. k. i pow. Sieradz.
Prob. — Edward Gruszczyński, 76, 99.
L. k. — 2 396.
WOJKÓW (pow. Sieradz), p. i st. k. Blaszki (pow. Kalisz).
Prob. — Franciszek Pawelski, 66, 89.
Wik. — wak.
L. k. — 5 276.
WRÓBLEW, p., st. k. i pow. Sieradz.
Prob. — Antoni Zawadzki, 68, 91.
L. k. — 2 950.

34. Dekanat Widawski.

Dziekan: Ks. Zygmunt Wronowski, prob. w Widawie.

WIDAWA, p. loco, pow. i st. k. Łask.
Prob. — Zygmunt Wronowski, dziekan, 76, 99.
Wik. I. — Stanisław Łuczak, 86, 10.
Wik. II. — wak.
Kośc. św. Marcina, niegdyś paraf.
L. k. — 8 960.
BRZYKÓW, p. Widawa, pow. i st. k. Łask.
Prob. — Stefan Milewski, 73, 99.
Wik. — wak.
Kośc. fil. w Rychłowicach.
L. k. — 3 680.
GRABNO, p. Widawa, pow. i st. k. Łask.
Prob. — Franciszek Królikowski, 75, 98.
L. k. — 3 000.
RESTARZEW, p. Szczerców, pow. i st. k. Łask.
Prob. — Adam Wolski, 66, 89.
Wik. — wak.
L. k. — 4 200.
RUSIEC, p. Szczerców, pow. i st. k. Łask.
Prob. — Marjan Kazubiński, Mag. p. k., 77, 00.
Rezyd. — Kasper Korycki, k. em., 44, 72.
L. k. — 2 830.
SĘDZIEJOWICE, p., st. k. i pow. Łask.
Prob. — Leon Ościk, 77, 00.
L. k. — 2 000.
STROŃSKO (pow. Łask), p. i st. k. Zduńska Wola (pow. Sieradz).
Prob. — Stefan Rylski, 84, 09.
Wik. — wak.
L. k. — 5 600.
SZCZERCÓW, p. loco, pow. i st. k. Łask.
Prob. — Ignacy Kotlicki, 78, 00.
Wik. — wak.
L. k. — 4 020.
WOLA WIĄZOWA, p. Szczerców, pow. i st. k. Łask.
Prob. — Józef Krukowski, 71, 97.
L. k. — 2 346.
WYGIEŁZÓW, p. Zelów, pow. i st. k. Łask.
Prob. — Adam Susicki, 66, 89.
Wik. — wak.
Kośc. fil. w Podżenicach.
L. k. — 4 000.

35. Dekanat Wieluński.

Dziekan: Ks. Wincenty Przygodzki, prep. w Wieluniu.

WIELUŃ, p. i pow. loco, st. k. Sieradz.
Prep. — Wincenty Przygodzki, kan. hon. Kaliski, dziekan, 70, 92.
Wik. I. — Stanisław Zając, 92, 16, studjuje na Uniw. Lubelskim.
Wik. II. — wak.

Rezyd. — Franciszek Marequia, kat., Kongr. Mis.
Kośc. Bożego Ciała, niegdyś Augustjanów, obec. OO. Misjon.
Kośc. św. Józefa, niegdyś OO. Pijarów.
Rek. — Piotr Augustynik, kat. gim., 89, 12.
Kośc. OO. Reformatów, u których rezyduje Hipolit Piekarz, k. jub., 41, 69.
Kośc. PP. Bernardynek.
Kośc. fil. w Raszynie.
Kośc. fil. w Dąbrowie.
L. k. — 10 327.
BIAŁA (Ostrzeszowska), p. i pow. Wieluń, st. k. Sieradz.
Prob. — Andrzej Muchański, 69, 94.
L. k. — 2 500.
CHOTÓW, p. i pow. Wieluń, st. k. Sieradz.
Prob. — Wincenty Czarnecki, 76, 99.
L. k. — 3 100.
CZARNOŻYŁY, p. i pow. Wieluń, st. k. Sieradz.
Prob. — Ignacy Rechciński, 79, 06.
Wik. — wak.
Filja par. w Wydrzynie bez kośc.
L. k. — 5 500.
KADŁUB, p. i pow. Wieluń, st. k. Sieradz.
Prob. — Roman Drojewski, 82, 08.
Kośc. fil. w Popowicach.
L. k. — 2 000.
KONOPNICA, p. Ossjaków, pow. Wieluń, st. k. Sieradz.
Prob. — Jan Osmelak, 84, 07.
L. k. — 1 442.
KRZYWORZEKA, p. i pow. Wieluń, st. k. Sieradz.
Prob. — Nikodem Krantz, k. jub., 44, 68.
L. k. — 1 800.
ŁYSKORNIA, p. i pow. Wieluń, st. k. Sieradz.
Prob. — Stanisław Gurbiel, 86, 08.
L. k. — 2 500.
MIERZYCE, p. i pow. Wieluń, st. k. Sieradz.
Prob. — Franciszek Gorzędowski, k. jub., 41, 70.
Wik. koad. — Józef Klarzak, 87, 15.
L. k. — 5 654.
OSSJAKÓW, p. loco, pow. Wieluń, st. k. Sieradz.
Prob. — Bolesław Michnikowski, kan. hon. Kaliski, 67, 89.
Wik. I. i II. — wak.
Rezyd. — Stanisław Gołaszewski, kat., 94, 19.
L. k. — 10 268.
RACZYN, p. i pow. Wieluń, st. k. Sieradz.
Prob. — Wincenty Olejnik, 84, 11.
Kośc. fil. w Łagiewnikach.
L. k. — 2 025.
RUDA, p. i pow. Wieluń, st. k. Sieradz.
Prob. — Antoni Zmysłowski, 72, 97.
Wik. — wak.
L. k. — 4 100.
RUDLICE, p. i pow. Wieluń, st. k. Sieradz.
Prob. — Emanuel Hadaś, 74, 02.
Wik. — wak.
L. k. — 5 500.
WIERZCHLAS, p. i pow. Wieluń, st. k. Sieradz.
Prob. — Wawrzyniec Głogowski, 67, 91.
Wik. — wak.
L. k. — 3 300.

36. Dekanat Wieruszowski.

Dziek.: Ks. Hipolit Zieliński, prob. w Cieszęcinie.

WIERUSZÓW, p. loco, pow. Wieluń, st. k. Podzamcze.
Prob. — Walenty Kott, Dr. t., 80, 04.
Wik. — wak.
Rezyd. — Stanisław Łupiński, kat., 93, 18.
L. k. — 6 000.
CIESZĘCIN (pow. Wieluń), p. Wyszanów (pow. Kępno), st. k. Podzamcze.
Prob. — Hipolit Zieliński, dziekan, 73, 96.
Wik. — wak.
L. k. — 5 300.
CZAJKÓW, p. Lututów, pow. Wieluń, st. k. Sieradz.
Prob. — Edmund Tarchalski, 74, 98.
L. k. — 4 300.
KRASZEWICE (pow. Wieluń), p. i st. k. Grabów n. Prosną (pow. Ostrzeszów).
Prob. — Wincenty Gawłowski, 76, 99.
Wik. — wak.
L. k. — 4 200.
LUTUTÓW, p. loco, pow. Wieluń, st. k. Sieradz.
Prob. — Stanisław Żeromski, 69, 90.
Wik. I. i II. — wak.
Rezyd. — Juljan Konieczny, kat., 97, 24.
L. k. — 7 000.
NARAMICE, p. Lututów, pow. Wieluń, st. k. Sieradz.
Prob. — Stefan Dominiak, 84, 08.
L. k. — 1 530.
OCHĘDZYN, p. Wieruszów, pow. Wieluń, st. k. Podzamcze.
Prob. — Wincenty Kłódkowski, 90, 13.
L. k. — 1 400.
OSTRÓWEK, p. Wieruszów, pow. Wieluń, st. k. Podzamcze.
Prob. — Franciszek Paterok, 60, 84.
L. k. — 1 437.
SOKOLNIKI, p. Wieruszów, pow. Wieluń, st. k. Podzamcze.
Prob. — Barnaba Grzmielewski, 77, 99.
L. k. — 2 100.
WALICHNOWY, p. Lututów, pow. Wieluń, st. k. Sieradz.
Prob. — Wacław Chrzanowski, 74, 99.
L. k. — 2 800.
WĘGLEWICE, p. Wieruszów, pow. Wieluń, st. k. Podzamcze.
Prob. — Edward Pawłowski, 76, 00.
Wik. — wak.
L. k. — 3 188.

37. Dekanat Włocławski.

Dziekan: Ks. Feliks Mikulski, prep. u św. Jana w Włocławku.

WŁOCŁAWEK, p., st. k. i pow. loco.
Kośc. par. p. w. św. Jana Chrzciciela.
Prep. — Feliks Mikulski, kan. bazyl. katedr., sędzia prosyn., r. Kurji, dziekan, 61, 88.
Wik. I. — Józef Szymak, 93, 18.
Wik. II. — Jacek Pomianowski, archiw. Kurji, 87, 14, j. w.
Wik. III. — wak.
Par. św. Stanisława, kośc. w budowie.
Adm. — Józef Straszewski, 85, 11.
Wik. I. — Michał Szwabiński, 01, 24.
Wik. II. i III. — wak.
Kaplica N. Serca Jezusow. na przedm. Glinki.

Kapel. — Ludwik Wiśniewski, kan. hon. kol. Kaliskiej, 64, 90.
Rezyd. — Piotr Zwierz, wicedyr. gim. męsk. im. Długosza, 85, 14.
Rezyd. — Józef Leśnik, Mag. t., kat. gim., 86, 09.
Rezyd. — Lambert Ślisiński, kat. gim., 97, 20.

DUNINOWO, p. i pow. Gostynin, st. k. Kowal.
Prob. — Ignacy Lisiecki, 72, 98.
Wik. — wak.
L. k. — 4 130.

KOWAL, p. i st. k. loco, pow. Włocławek.
Prob. — Ignacy Zbirochowicz, Mag. t., kan. hon. katedr. Płockiej, 58, 84.
Wik. I. — Wincenty Dziwok, 92, 23.
Wik. II. — wak.
L. k. — 6 878.

WISTKA, p., st. k. i pow. Włocławek.
Prob. — Faustyn Filewski, 66, 90.
L. k. — 1 500.

38. Dekanat Zagórowski.

Dziekan: Ks. Jan Kabata, prob. w Zagórowie.

ZAGÓRÓW, p. loco, pow. i st. k. Słupca.
Prob. — Jan Kabata, Mg. t., kan. hon. Kaliski, dziekan, 69, 94.
Wik. I. — Józef Siutowicz, 95, 21.
Wik. II. — wak.
Rezyd. — Karol Szumacher, kat., 95, 22.
L. k. — 10 000.

CIĄŻEŃ, p., st. k. i pow. Słupca.
Prob. — Jan Krajewski, 69, 92.
L. k. — 3 200.

KOWALEWO, p., st. k. i pow. Słupca.
Prob. — Stanisław Skrętny, 89, 19.
L. k. — 1 350.

KRÓLIKÓW (pow. Słupca), p. Rychwał kaliski (pow. Konin), st. k. Konin.
Prob. — Andrzej Urbański, kan. hon. kol. w Zamościu diec. Lubelskiej, 75, 99.
Wik. — wak.
L. k. — 5 472.

LĄD, p., st. k. i pow. Słupca.
Adm. — Piotr Wiertelak, Kong. Salez., 81, 09.
Wik. — Jakób Łęgorz, Kong. Salez.
L. k. — 1 200.

LĄDEK, p., st. k. i pow. Słupca.
Prob. — Stefan Gajewski, 74, 99.
Wik. — wak.
L. k. — 3 350.

PYZDRY, p. loco, pow. Słupca, st. k. Borzykowo.
Prob. — Wacław Piotrowski, 68, 90.
Wik. I. — Stefan Downar, 86, 11, kat. gim.
Wik. II. — wak.
Kośc. niegdyś OO. Franciszkanów.
L. k. — 6 300.

SAMARZEWO (pow. Słupca), p. i st. k. Sokolniki k. Wrześni (pow. Września).
Prob. — Wincenty Sikorowski, 80, 08.
L. k. — 2 000.

SZYMANOWICE (n. Prosną), p. loco, pow. Słupca, st. k. Robaków.
Prob. — Maur Świeczkowski, 79, 01.
Wik. — wak.
L. k. — 5 000.

TRĄBCZYN, p. Zagórów, pow. i st. k. Słupca.
Prob. — Tomasz Jaworski, 84, 08.

39. Dekanat Złoczewski.

Dziekan: Ks. Apolonjusz Lutoborski, prob. par. Brzeźnio.

ZŁOCZEW (Kaliski), p. loco, pow. i st. k. Sieradz.
Prob. — Włodzimierz Kiełkiewicz, 80, 02.
Wik. — wak.
Kośc. św. Krzyża, niegdyś Bernardynów.
Rek. — Władysław Żychowski, 65, 88.
L. k. — 4 500.

BRĄSZEWICE, p. loco, pow. i st. k. Sieradz.
Prob. — Aleksander Walczykowski, 84, 10.
L. k. — 2 600.

BRZEŹNIO, p., st. k. i pow. Sieradz.
Prob. — Apolonjusz Lutoborski, kan. hon. Kaliski, dziekan, 58, 81.
Wik. I. — Jan Szyca, 95, 23.
Wik. II. — wak.

BURZENIN, p., st. k. i pow. Sieradz.
Prob. — Jan Czyżo, Mag. t., kan. hon. Kaliski, 48, 71.
Wik. I. — Bronisław Placek, 01, 24.
Wik. II. — wak.
L. k. — 6 230.

GODYNICE, p. Złoczew kaliski, pow. i st. k. Sieradz.
Prob. — Leon Kempski, 66, 90.
L. k. — 2 850.

KLICZKÓW MAŁY, p., st. k. i pow. Sieradz.
Prob. — Alfons Weyss, 73, 95.
L. k. — 2 570.

KLONOWA (pow. Sieradz), p. Lututów (pow. Wieluń), st. k. Sieradz.
Prob. — Apolinary Kukowski, kan. hon. Kaliski, 42, 68.
Wik. — Józef Dalak, 84, 08.
L. k. — 4 000.

STOLEC, p. Złoczew kaliski, pow. i st. k. Sieradz.
Prob. — Mikołaj Rełkowski, 65, 95.
Wik. — wak.
L. k. — 4 795.

UNIKÓW, p. Złoczew kaliski, pow. i st. k. Sieradz.
Prob. — Stanisław Masłowski, 87, 09.
Wik. — wak.
L. k. — 4 100.

Kapłani na studjach poza diecezją:

1. Adamecki Jan, 95, 17 — Fryburg (Szwajcarja).
2. Bielowski Józef, 96, 19 — Lublin.
3. Bińkowski Feliks, 98, 21 — Warszawa.
4. Broniarczyk Jan, kl. z mn. św., 04 —
5. Giszter Władysław, 98, 22 — Paryż.
6. Iwanicki Józef, kl. z mn. św., 02 — Strasburg.
7. Kołtań Antoni, 97, 24 — Lille (Francja).
8. Kozłowski Stanisław, 90, 20 — Rzym.
9. Maternowski Stanisław, 89, 13 — Warszaw.
10. Miemiec Władysław, 96, 21 — Kraków.
11. Samulski Antoni, 97, 23 — Lille.
12. Stefańczyk Faustyn, 97, 19 — Kraków.
13. Szczepanowski Stanisław, kl. z mn. św., 01 — Strasburg.
14. Szydłowski Stanisław, 91, 16 — Warszawa.
15. Tomalka Władysław, 98, 22 — Lovanium (Belgja).
16. Wilk Stefan, 96, 21 — Paryż.
17. Zając Stanisław, 92, 16 — Lublin.

Katecheci w szkołach publicznych.

Aleksandrów.
Dr. Kazimierz Masłowski, Kongr. Salez. — progim. real. i szk. miejsk., j. n.
Ryszard Dola, Kongr. Salez. — szk. element., j. n.

Bełchatów.
Franciszek Jeliński, prob. miejsc. — gim.
Jan Grodkiewicz, 95, 22 — szk. element.

Błaszki.
Juljan Brylik, prob. miejsc. — progim. żeńsk.
Roman Liszewski, 98, 23.

Brześć.
Henryk Brzuszczyński, j. w.

Chocz.
Kapistran Holly, O. Reformat. — szk. element., j. n.

Częstochowa.
Michał Ciesielski, Mag. t., Prał. kap. Kalisk. — gim. miejsk., j. w.
Antoni Grochowski, kan. hon. Kalisk., 60, 84 — gim. żeńsk.
Karol Makowski, Dr. t., 81, 06 — gim. męsk.
Wojciech Mondry — szk. handl., j. w.
Stefan Mieszczański, 87, 12 — gim. żeńsk. i sem. męsk.
Jan Smaga, 81, 06 — gim. żeńsk.
Jan Tomaszewski, 88, 15 — szk. miejsk.
Piotr Sobański, 97, 19 — szk. miejsk.
Władysław Wesołowski, 92, 16 — szk. miejsk.
Piotr Waśkiewicz, Taj. Szamb. J. Św., kan. hon. Kalisk. — szk. element.
Józef Szewczyk, 95, 19 — szk. element.

Izbica.
Jan Wieczorek, 99, 22 — szk. element.

Kalisz.
Dr. Wacław Kwarciański — gim. żeńsk., j. w.
Zenon Kalinowski, Mag. t., Taj. Szamb. J. Św., 85, 11 — gim. real.
Bolesław Osadnik, Lic. f., 75, 99 — gim. fil. męsk. i żeńsk.
Stefan Martuzalski, gim. żeńsk., j. w.
Kazimierz Nieznański, 75, 98 — szk. miejsk.
Antoni Borysowicz — gim. SS. Nazaretanek.
Antoni Wojnar, Tow. Jez., 86, 21 — gim. i szk. handl.
Mieczysław Chwiłowicz — gim. męsk., j. w.
Stanisław Śmietanko, 87, 23 — szk. element.
Stanisław Zawadzki, 89, 22 — szk. element.

Kamińsk.
Henryk Mańkiewicz, 93, 21 — szk. element.

Koło.
Stanisław Niewęgłowski, 92, 17 — szk. handl. żeńsk. i szk. miejsk.
Zygmunt Lankiewicz, 01, 24 — szk. element.
Florjan Rogowski, O. Br. Mn. Obserw. — szk. element., j. n.

Konin.
Patrycy Antosz, O. Reform. — gim. żeńsk. i szk. element., j. n.
Adam Kapuściński — gim. męsk., j. w.
Kajetan Michalec, O. Reform. — szk. element., j. n.

Lisków.
Władysław Ulatowski, 93, 15 — sem. naucz. i szk. element.

Lututów.
Juljan Konieczny, 97, 24 — szk. element.

Łask.
Wacław Sikorski, 95, 20 — progim. i szk. miejsk.
Konstanty Janic — szk. element., j. w.

Mstów.
Konstanty Penkala, 96, 20 — szk. element.

Nieszawa.
Kajetan Krzyżanowski, O. Br. Konwentyn. — szk. element., j. n.
Bronisław Stryczny, O. Br. Konwent. — sem. naucz., j. n.

Ossjaków.
Stanisław Gołaszewski, 94, 19 — szk. element.

Pabjanice.
Bartłomiej Szulc, Kong. Mis. — gim. i szk. miejsk., j. n.
Jan Półrola, 84, 07 — szk. miejsk.
Jan Urban, 90, 16 — gim. żeńsk.
Kazimierz Musiał, Kong. Mis. — szk. element., j. n.

Piotrków Kujawski.
Leon Leszczyński, 94, 20 — szk. element.

Piotrków.
Eugenjusz Lipiński, kan. hon. Kalis., 82, 04 — gim. męsk.
Wincenty Fiema, Tow. Jez. — gim. męsk.
Antoni Czenczek, Tow. Jez. — gim. męsk.
Piotr Kotarski, Mag. t., 84, 08 — gim. żeńsk. i szk. element.
Wiktor Potrzebski — sem. naucz. i gim. żeńsk., j. w.
Jan Krzyszkowski, 87, 12 — szk. miejsk.
Franciszek Psonka, 88, 12 — szk. element.
Tymoteusz Tetera, O. Br. Mn. Obserw., Dr. f. — szk. element., j. n.

Praszka.
Władysław Marcinkowski, prob. z Przedmościa — progim.
Stefan Pietruszka, 97, 22 — szk. element.

Pyzdry.
Stefan Downar, 86, 11 — gim. męsk.

Radomsko.
Bogumił Kasprzak, 95, 19 — gim. męsk.
Wawrzyniec Grabowski, 83, 19 — szk. miejsk.
Augustyn Hamielec, O. Br. Mn. Konwent. — szk. miejsk.

Radziejów.
Stefan Trzask — szk. miejsk., j. w.

Raków.
Stefan Jastrzębski, 94, 20 — szk. element.
Bolesław Rogat, 00, 23 — szk. element.

Ruda Pabjanicka.
Stanisław Szubiński, 97, 22 — szk. element.

Rzgów.
Stefan Piwnicki, 88, 20 — szk. element.

Sieradz.
Zygmunt Olszewski, 97, 20 — gim.

Słupca.
Andrzej Szymczak, 91, 23 — szk. element.

Służewo.
Stanisław Len — szk. element.

Sulejów.
Józef Górecki, 91, 16 — szk. element.

Turek.
Dominik Jędrzejewski, 86, 11 — gim. męsk. i żeńsk.

Tuszyn.
Michał Gala — szk. element., j. w.

Uniejów.
Stanisław Zaborowicz — gim. żeńsk. i szk. miejsk., j. w.

Warta.
Ludomir Zajączkowski, Szamb. J. Św. — progim. męsk. i szk. miejsk., j. w.

Wieluń.
Piotr Augustynik, 89, 12 — gim. męsk. i żeńsk.
Franciszek Marequia, Kong. Mis. — szk. elem.

Wieruszów.
Walenty Kott, prob. miejsc. — gim.
Stanisław Łupiński, 93, 18 — szk. element.

Włocławek.
Stanisław Wojsa, Lic. t., 94, 18 — gim. męsk.
Antoni Bogdański, Lic. t., 91, 14 — gim. męsk.
Stefan Biskupski — sem. naucz., j. w.
Ludwik Wasilkowski — gim. żeńsk., j. w.
Władysław Wojtysiak, Mag. t., 97, 19 — gim. żeńsk.
Henryk Brzuski, Dr. f. — gim. żeńsk., j. w.
Józef Dunaj — gim. żeńsk. i szk. handl., j. w.
Jan Mikusiński — szk. techn. i element., j. w.
Marjan Sawicki — szk. element., j. w.
Jacek Kość, O. Br. Mn. Reform. — szk. element.

Zagórów.
Karol Szumacher, 95, 22 — szk. element.

Zduńska Wola.
Jan Hewelke — sem. naucz. żeńsk. i szk. przygot., j. w.
Władysław Lachowicz, Dr. p. k., Prał. dom. J. Św., z diec. Kamienieck. — gim. męsk. i żeńsk.
Aleksander Chwiłowicz, Kongr. Opatrz. Boż. — szk. element., j. n.

Zelów.
Józef Gruszewski, 92, 19 — szk. element.

Kapłani emerytowani:
1. Augustynik Grzegorz, Prał. dom. J. Św., kan. hon. Kalisk., k. jub. 47, 73 — Częstochowa.
2. Bors Paulin, 54, 78 — Szczerców.
3. Gagolewski Piotr, K. t., kan. hon. Kalisk., 51, 76 — Ciechocinek.
4. Hofman Marjan, kan. hon. Kalisk., 67, 89 — Ciechocinek.
5. Jutner Franciszek, kan. hon. Kalisk., 60, 83 — w Królikarni (przedmieś. Warszawy).
6. Markowski Stanisław, k. jub., 39, 62 — Ciechocinek.
7. Mikołajewski Władysław, Prał. katedr., j. w. — Sieradz.
8. Piekarz Hipolit, k. jub., 41, 69 — Wieluń.
9. Rusin Wojciech, kan. hon. Kalisk., k. jub., 44, 68 — Ciechocinek.
10. Sadowski Mieczysław, kan. hon. Kalisk., 49, 84 — Giżyce.
11. Walutycz Antoni, 49, 75 — Ciechocinek.
12. Wiśniewski Ludwik, kan. hon. Kalisk., 64, 92 — Glinki pod Włocławkiem.
13. Wojciechowski Anastazy, Zak. Br. Refor., k. jub., 36, 59 — Kłobia.
14. Zając Franciszek, kan. hon. Kalisk., k. jub., 42, 65 — Ciechocinek.
15. Zaremba Władysław, 62, 87 — Puszczykowo (Poznańskie).

Kapłani bez urzędu:
1. Garwoliński Wacław, 79, 04 — Grójec.
2. Łytkowski Józef, Bakal. t., Dr. f., 86, 09 — Czastary.
3. Mścichowski Antoni, 95, 20 — Zakopane.
4. Rogoziński Marjan, 81, 03 — Poznań.
5. Szybarski Jan, 68, 98 — Prandocin (diec. Kielecka).

Kapłani przebywający poza diecezją:
1. Bromski Józef, prof. Uniw. Warszaw., 72, 96.
2. Florczak Józef, Mag. t., Dr. ob. praw, Audytor Roty Rzymskiej, R. Kongregacji św. obrzędów, 87, 09 — Rzym.
3. Gogolewski Józef, 66, 09 — Łódź.
4. Insadowski Henryk, Dr. p. k., prof. Uniw. Lubel., 89, 12.
5. Kempiński Edward, 82, 04 — Ameryka.
6. Kneblewski Wacław, 87, 10 — Ameryka.
7. Konecki Roman, Dr. f., prof. Uniw. Lubel., 84, 14.
8. Kremer Piotr, Dr. t., Prał. dom. J. Św., kan. hon. Kalisk., prof. Uniw. Lubel., 77, 06.
9. Kruszyński Józef, Mag. t., kan. katedr., prof. Uniw. Lubel., j. w.
10. Lniski Stanisław, 76, 00 — Ameryka.
11. Pęcherski Cezary, Dr. f., prof. Uniw. Lubel., 82, 03.
12. Saboczyński Mieczysław, Mag. t., 87, 09 — Rosja.
13. Szymański Antoni, Dr. f., Taj. Szamb. J. Św., kan. hon. Kaliski, prof. Uniw. Lubel., 81, 04.
14. Zalewski Teodor, kan. hon. Kalisk., 80, 04 — Francja.

Kapłani z obcych diecezji:
1. Borysowicz Antoni, kat. w Kaliszu.
2. Jakubowski Juljan, z archidiec. Mohilew. — Kalisz.
3. Kiełbasa Bronisław — Młodojewo.
4. Lachowicz Władysław — Zduńska Wola.
5. Len Stanisław — Służewo.
6. Mścisz Władysław — Częstochowa.
7. Nodzyński Andrzej — Włocławek.
8. Oskierko Tadeusz — Wielenin.
9. Teper Jan — Lubień.
10. Zajączkowski Ludomir — Warta.

Zakony i kongregacje męskie.

I. **OO. Paulini w Częstochowie.**

Bazylika N. M. P. na Jasnej Górze.
Przeor Gener. — O. Piotr Markiewicz, 77, 06.
Zast. przeora — O. Pius Przeździecki, 65, 90.
O. Augustyn Jędrzejczyk, 65, 98.
O. Wincenty Olszewicz, 71, 07.
O. Marjan Toth, 85, 08.
O. Walery Barski, 79, 15.
O. Bernard Dudziński, 74, 99.
O. Czesław Wężyk, 90, 21.
O. Ambroży Mendera, 97, 24.
O. Kalikst Florek, 95, 24.
O. Roman Perkowski, 71, 24.
O. Grzegorz Augustynik, 47, 73.
i 10 Brac.

II. **Br. Mniej. św. Franciszka Konwentualni.**

Kalisz.
Kość. św. Stanisława.
Gward. — O. Sebastjan Radwański, 66, 94.
O. Antoni Romański, 73, 08.
O. Teofil Baran, 95, 18.
O. Józef Wyrostek, 91, 23.
i 3 Brac.

Nieszawa.
Kośc. św. Krzyża.

Gward. — O. Bronisław Stryczny, 92, 17.
O. Kajetan Krzyżanowski, 91, 14.
i 1 Brac.

Radomsk.
Kośc. św. Krzyża.
Gward. — O. Kazimierz Siemaszkiewicz, 64, 88.
O. Jan Warchał, 62, 87.
O. Augustyn Hamielec, 89, 14.

III. **OO. Br. Mniej. św. Franciszka Obserwanci.**

Koło.
Kośc. Nawiedz. N. M. P.
O. Florjan Rogowski, 83, 09.
O. Antoni Mica, 79, 07.

Piotrków.
Kośc. św. Krzyża.
O. Gedeon Zawora, gward., 88, 14.
O. Tymoteusz Tetera, Dr. f., 89, 14.
O. Franciszek Sal. Majewski, 93, 18
i 1 Brac. laik.

IV. **OO. Br. Mniej. św. Franciszka ściślejsi Obserwanci.**

Konin.
Kośc. św. Marji Magdal.
Gward. — O. Patrycy Antosz, 82, 04.
O. Kajetan Michalec, 88, 17
i 2 Brac. laików.

Włocławek.
Kośc. W. Świętych.
Gward. — O. Jacek Kość, 90, 18.
O. Franciszek Śliwa, 93, 20.
O. Rajmund Ptak, 61, 85.
O. Władysław Skwirczyński, 95, 23
i 4 Brac. laików.

Chocz.
Kośc. św. Michała.
O. Alfons Rogosz, gward., 58, 85.
O. Kapistran Holly, 94, 23
i 3 Brac. laików.

Wieluń.
Kośc. N. M. P. i św. Franciszka.
O. Michał Porada, gward., 91, 20.
O. Euzebjusz Huchracki, 85, 13.
O. Henryk Sollorz, 87, 14
i 4 Brac. laików.

V. **OO. Dominikanie w miejscow. Gidle.**
Kośc. Wniebow. N. M. P.
O. Piotr Żaczek, wik. gen., 65, 85.
O. Jordan Stano, przeor, 72, 01.
O. Kalikst Świątek, 87, 11
i 1 Brac. laik.

VI. **OO. Jezuici.**

Kalisz.
Kośc. Nawiedz. N. M. P.
O. Ignacy Miszkiewicz, rek., 56, 84.
O. Ludwik Cichoń, 63, 95.
O. Stanisław Sowa, 86, 17.
O. Wawrzyniec Tomniczak, 63, 95.
O. Antoni Wojnar, 86, 18.
O. Józef Bolcarek, 89, 20.
O. Stanisław Mirek, 92, 16.

Piotrków.
Kośc. św. Franciszka Ksaw.
O. Antoni Czenczek, rek., 68, 01.
O. Jacek Tylka, 57, 80.
O. Wincenty Fiema, 75, 98
i 2 Brac. laików.

VII. **Kongr. Misjonarzy św. Winc. a Paulo w Pabjanicach.**
Kośc. N. M. P.
O. Bartłomiej Szulc, Dr. t. i f., przełoż. domu, prob., 75, 01.
O. Franciszek Warchał, 97, 21.
O. Teodor Olszówka, 92, 17.
O. Kazimierz Musiał, 92, 19
i 1 Brac. laik.

VIII. **Kongr. Salezjanów.**

Aleksandrów.
Kośc. Przemienienia Pańskiego.
O. Franciszek Harazim, dyr. gim., 85, 15.
O. Jan Symjor, prob. 79, 05.
O. Kazimierz Masłowski, 88, 16.
O. Ryszard Dola, 90, 21.
O. Ignacy Kuczkowicz, 92, 18.

Ląd.
Kośc. N. M. P. i św. Mikołaja.
O. Walenty Żydek, przełoż. i prob. miejsc., 75, 08.
O. Franciszek Pradella, 71, 00.
O. Józef Pach, 72, 03.
O. Jakób Łęgosz, 85, 17.
O. Kazimierz Matuszak, 89, 21.
4 kleryk. i 2 br. laików.

IX. **OO. Misjonarze św. Rodziny.**

Kazimierz.
Kośc. św. Jana Chrzc.
O. Jan Górny, rek., 95, 22.
O. Karol Miller, 82, 10.
O. Józef Miczka, 94, 23.
O. Józef Myrwa, 87, 24.
9 kleryk. i 4 br. laików.

Wieluń.
Kośc. Bożego Ciała.
O. Piotr Zawada, rek., 89, 18.
O. Reinhard Mucha, 81, 23.
O. Józef Drzazga, 99, 23.
2 kleryk. i 3 br. laików.

X. **OO. Misjonarze Opatrzności Bożej.**

Zduńska Wola.
Kaplica publ. N. Trójcy.
O. Aleksander Chwiłowicz, rek., 80, 21.
O. Ludwik Szczygieł, 70, 98.
O. Robert Szulczewski, 71, 07.
14 kleryk. i 1 br. laik.

XI. **Br. Szkoły Chrystusowej.**

Częstochowa, Humbertowska 27.
Br. Gabrjel Kieszniak, przełoż. domu i dyr. nowicjatu.
8 Br. i 5 nowic.

Zakony i kongregacje żeńskie.

I. **PP. Dominikanki** w św. Annie (Przyrów).
Kapel. — Roman Krawczyński, 83, 17.
Spowied. — Alojzy Jatowtt.
Przeorysza — Stanisława Falkenstein.
Wiceprzeorysza — Akwinata Janukajtis
i 15 S.

II. **PP. Bernardynki w Wieluniu.**
Kośc. św. Mikołaja.
Kapel. — Franciszek Marequia, kat., j. w.
Spowied. — Michał Porada, O. Reform., j. w.
Przeorysza — Apolinara Kuzawów
i 13 S.

III. **SS. Nazaretanki.**

Częstochowa.
a) Dom p. w. Opieki N. M. P., ul. Dąbrowskiego 13, z gim. dla dziewcząt.
Kapel. — Jan Smaga, kat., j. w.
Spowied. — O. Wincenty, Zak. Paulinów.
Przełoż. — M. Alma
i 2 S.
b) Dom p. w. Opieki św. Józefa, ul. ks. Kordeckiego 23.
Przełoż. — Karmela Wąsowicz
i 3 S.

Kalisz.
Kośc. p. w. Opieki św. Józefa (niegdyś Reformatów), z gim. żeńsk.
Kapel. — Antoni Borysowicz, kat., j. w.
Przełoż. — Wirginja Komar
i 27 S.

IV. **SS. Służebniczki N. M. P.**

Częstochowa.
Orfelinat, Piotrkowska 1.
Przełoż. — Ida Węglarz
i 5 S.

Liskow.
Orfelinat.
Przełoż. — Magdalena Nowakówna
i 12 S.

Stawiszyn.
Przełoż. — Marja Grzymalska i 1 S.

V. **SS. Zmartwychwstanki w Częstochowie.**
„Ognisko rodzinne", III Aleja 59.
Przełoż. — Michaela Strawińska
i 18 S.

VI. **SS. Franciszkanki Rodziny Marji.**

Ciechocinek.
Przełoż. — Helena Terlifay
i 4 S.

Radomsk.
Instytut „Schronisko Sierot".
Przełoż. — Katarzyna Hofman
i 3 S.

Włocławek.
Instytut „Dom Sierot".
Przełoż. — Prakseda Karpińska
i 4 S.

VII. **SS. Służebniczki Serca Jezusowego.**

Koło.
Szpital rząd.
Przełoż. — Anzelma Borkowska
i 4 S.

Łask.
Szpital rząd.
Przełoż. — Witalisa Górnowicz
i 3 S.

Radomsk.
Szpital rząd.
Przełoż. — Leontyna Majewska
i 3 S.

VIII. **SS. Miłosierdzia N. M. P. (Magdalenki).**
Częstochowa, ul. św. Barbary 5.
Kapel. — Jan Tomaszewski, kat., j. w.
Przełoż. — Augusta Spiss
i 12 S.

Kalisz.
Przełoż. — Agnieszka Frankowska
i 3 S.

IX. **SS. Urszulanki N. Serca Jezusowego w Sieradzu.**
Kośc. św. Stanisława (niegdyś Dominikanów).
Rek. — Stefan Olszewski, kat., j. w.
Przełoż. — Birgitta Rodziewiczówna
i 29 S.

X. **Córki Bożego Miłosierdzia w Pabjanicach.**
Przełoż. — Świętosława Kurek
i 8 S.

XI. **SS. Miłosierdzia św. Winc. a Paulo.**

Częstochowa.
Instytut dla paralityków i orfelinat św. Kazimierza, Wieluńska 3.
Kapel. — Stefan Mieszczański, kat., j. w.
Przełoż. — Janina Kozakowska
i 7 S.

Kalisz.
a) Szpital N. Trójcy.
Kapel. — Kazimierz Nieznański, kat., j. w.
Przełoż. — Teresa Ginter
i 7 S.
b) Dom starców p. w. św. Ducha.
Przełoż. — Florentyna Weber
i 2 S.
c) Dom starców p. w. „Opatrzności Bożej", ul. Skarszewska.
Przełoż. — Zygmunta Sturgolewska
i 2 S.

Konin.
a) Szpital św. Ducha.
Kapel. — Tomasz Sobiepanek, j. w.
Przełoż. — Marja Wojciechowska
i 4 S.
b) Dom Dobroczynności publicz.
Przełoż. — Tekla Stiller
i 3 S.

Piotrków.
Szpital N. Trójcy.
Kapel. — Piotr Kotarski, kat., j. w.
Spowied. — Włodzimierz Jasiński, prob. Piotrkowski, j. w.
Przełoż. — Zuzanna Oleszkiewicz
i 4 S.

Sieradz.
Szpital św. Józefa.
Przełoż. — Marja Motz
i 4 S.

Turek.
Szpital św. Pawła.
Przełoż. — Jadwiga Peretjakowicz
i 4 S.

Wieluń.
Szpital W. Świętych.
Kapel. i spowied. — Wincenty Przygodzki, j. w.
Przełoż. — Stefanja Augustyniak
i 3 S.

Włocławek.
Szpital św. Antoniego.
Kapel. — Stefan Petrykowski, sekr. Kurji, j. w.
Spowied. — Piotr Czapla, kan. katedr., j. w.
Przełoż. — Józefa Seipp
i 6 S.

Jego Eksc. Ks. Antoni Juljan Nowowiejski
Biskup Płocki

ur. w r. 1858, wyśw. na Kapłana w r. 1881, nominowany i konsekrowany jako Biskup Płocki w r. 1908.

Diecezja Płocka.

Biskup Płocki: J. Eksc. X. Antoni Juljan Nowowiejski.

Biskup Sufragan: Npwlb. X. Dr. Adolf Piotr Szelążek, Biskup in part. inf., Prał. dom. J. Św., Prał. kap. bazyliki katedr. ur. 1865 r., wyśw. 1888, konsekr. w r. 1918 (przebywa obec. w Warszawie, tel. 19—13).

Kapituła Bazyliki katedr. w Płocku.

Prałaci:

1. Prepozyt z praw. używ. pontyfikal. — Ks. Wincenty Petrzykowski, Mag. t., Protnot. Apost., Wik. Gener., Oficjał, 45, 71.
2. Archidjakon — Ks. Piotr Borniński, Mag. t., Prał. dom. J. Św., Rektor i prof. Sem. diec., 62, 89.
3. Dziekan — Ks. Adolf Piotr Szelążek, Dr. t., Bisk. Sufr., Prał. dom. J. Św., 65, 88.
4. Scholastyk — Ks. Tomasz Kowalewski, prof. Sem. i kurator Muzeum diec., archiwarjusz Kurji, 57, 80.

Kanonicy:

1. Kantor — Ks. Piotr Dmochowski, K. t., prob. w Porębie, 65, 88.
2. Kustosz — Ks. Ignacy Lasocki, Prał. dom. J. Św., 60, 87.
3. Penitencjarz — Ks. Ludwik Wilkoński, Prał. dom. J. Św., kapel. J. E. Ordynarjusza, 66, 91.
4. Teolog — Ks. Adam Pęski, K. t., Not. Kurji, 67, 95.
5. Ks. Adolf Modzelewski, Dr. f., prob. Płocki, 62, 87.
6. Ks. Antoni Smoliński, 49, 78.
7. Ks. Kajetan Śmiechowski, 38, 61.
8. Ks. Franciszek Klimkiewicz, Mag. t., prof. Sem. diec., 69, 98.

Kanonicy nadliczbowi:

1. Ks. Józef Michalak, Mag. t., prof. Sem., 75, 00.
2. Ks. Kazimierz Targowski, Taj. Szamb. J. Św., kanclerz Kurji, prob. par. Trzepowo, 79, 03.

Prokurator kap. — Ks. kan. Wilkoński.
Pref. ceremon. — Ks. kan. Michalak.
Dyr. chóru — Ks. Józef Antoniak, kan. hon. Pułt., prof. śpiewu w Sem. diec., 59, 83.
Wicekustosz — Ks. Roman Fronczak, 94, 18.

Kapituła Kolegjaty Pułtuskiej.

Prałaci:

1. Archidjakon — Ks. Zygmunt Fijałkowski, Mag. t., prob. w Krasnem, 67, 90.
2. Dziekan — Ks. Jan Gęsty, dziek. i prob. Pułtuski, 46, 71.
3. Kustosz — Ks. Walenty Załuska, Taj. Szamb. J. Św., prob. par. Zuzel, 59, 82.

Kanonicy:

1. Ks. Paweł Rozpędowski, prob. w Andrzejewie, 61, 85.
2. Ks. Donat Jędrzejkowski, em., 37, 63.
3. Ks. Franciszek Olszewicz, prob. w Winnicy, 52, 76.
4. — wak.

Kurja diecezjalna.

Wikar Gener. — Ks. Wincenty Petrykowski, j. w.
Kanclerz — Ks. Kazimierz Targowski, Szamb. taj. J. Św., kan. katedr, j. w.
Wice-kanclerz — Ks. Wacław Jezusek, Dr. pr., 96, 20.
Archiwarjusz — Ks. Tomasz Kowalewski, prał. katedr., j. w.

Urzędn. kancel. kurjal.:

1. Ks. Adam Pęski, K. t., kan. katedr., j. w.
2. Ks. Józef Antoniak, j. w.
3. Ks. Aleksander Dmochowski, 79, 04.
4. Ks. Stanisław Figielski, Dr. t., Prał. J. Św., kat. sem. męsk., 75, 98.

Sąd diecezjalny.

Oficjał — Ks. Wincenty Petrykowski, j. w.
Sędziowie prosyn.:
Ks. Piotr Borniński, j. w.
Ks. Tomasz Kowalewski, j. w.
Ks. Ludwik Wilkoński, j. w.
Ks. Franciszek Klimkiewicz, j. w.
Ks. Józef Michalak, j. w.
Audytor — Ks. Adam Pęski, j. w.
Promot. sprawiedl. i obrońca węzła — Ks. Stefan Walczykiewicz, j. n.
Not. — Ks. Wacław Jezusek, j. w.

Rada administracyjna.

1. Ks. A. Smoliński, j. w.
2. Ks. Fr. Klimkiewicz, j. w.
3. Ks. S. Figielski, j. w.

Egzaminatorowie prosynod.

1. Ks. W. Petrykowski, j. w.
2. Ks. P. Borniński, j. w.
3. Ks. A. Szelążek, j. w.
4. Ks. J. Lasocki, j. w.
5. Ks. P. Dmochowski, j. w.
6. Ks. A. Pęski, j. w.
7. Ks. Fr. Klimkiewicz, j. w.
8. Ks. J. Michalak, j. w.

Proboszczowie radcy:

1. Ks. A. Modzelewski, prob. Płocki.
2. Ks. J. Michnikowski, prob. Makowski.
3. Ks. J. Piekut, prob. Przasnycki.

Rada czuwania nad wiarą:

1. Ks. W. Petrykowski, j. w.
2. Ks. A. Szelążek, j. w.
3. Ks. P. Borniński, j. w.

4. Ks. J. Lasocki, j. w.
5. Ks. A. Pęski, j. w.
6. Ks. A. Modzelewski, j. w.

Cenzorzy książek:
Egzaminatorowie prosynod. i profesorzy Sem. diec.

Sekretarz generalny dla akcji katol.-społecz.
Ks. Józef Strojnowski, kan. hon. Pułt., 72, 92.

Seminarjum diecezjalne.

Delegaci dla karności:
1. Ks. Winc. Petrykowski, j. w.
2. Ks. Adolf Modzelewski, j. w.

Delegaci dla spraw administrac.:
1. Ks. Antoni Smoliński, j. w.
2. Ks. Kazimierz Targowski, j. w.

Rektor.
Ks. Piotr Borniński, Prał. katedr., j. w.

Inspektor studium teologicznego.
Ks. Stefan Walczykiewicz, Dr. f. i t., kan. hon. katedr., 86, 12.

Inspektor liceum.
Ks. Franciszek Sieczka, Dr. f., 90, 16.

Ojciech duchow.
Ks. Leon Wetmański, Mag. t., 86, 12.

Bibljotekarz.
Ks. Władysław Mąkowski, 85, 09.

Prokurator.
Ks. Henryk Kamiński, 86, 12.

Spowiednicy:
Ks. Ludwik Wilkoński, j. w. i
Ks. Stanisław Figielski, j. w.

Profesorzy:
1. Ks. Józef Michalak.
2. Ks. Franciszek Klimkiewicz.
3. Ks. Jakób Wójcicki.
4. Ks. Wojciech Bolesław Strzeszewski, Dr. f., 85, 07.
5. Ks. Stefan Walczykiewicz.
6. Ks. Feliks Słonicki, Mag. t., kan. hon. Pułtuski, 79, 05.
7. Ks. Józef Antoniak, j. w.
8. Ks. Tomasz Kowalewski, j. w.
9. Ks. Piotr Kontecki, Mag. t., 89, 12.
10. Ks. Leon Wetmański, Mag. t., 86, 12.
11. Ks. Marjan Felicki, 77, 02.
12. Ks. Jan Pruski, 90, 14.
13. Ks. Wacław Jezusek, Dr. pr., j. w.
14. Ks. Karol Stadnicki, Dr. f., 85, 24.
15. Ks. Franciszek Sieczka, Dr. f., j. w.
16. Ks. Bronisław Zaleski, Dr. f., 80, 03.
17. Ks. Władysław Mąkowski, j. w.
18. Ks. Aleksander Dmochowski, 79, 02.

Alumnów — 49.

Seminarjum mniejsze (liceum).
Alumnów — 117.

Dziekani:

1. Dziekan Ciechanowski: Ks. Remigjusz Jankowski, prob. w Ciechanowie.
2. Dziekan Czyżewski: Ks. Marjan Kowalski, prob. par. Czyżewo.
3. Dziekan Lipnowski: Ks. Jan Ryglewicz, prob. par. Lipno.
4. Dziekan Makowski: Ks. Józef Michnikowski, prob. w Makowie.
5. Dziekan Mazowiecki: Ks. Aleksander Pokrzywnicki, prob. par. Mazowsze.
6. Dziekan Mławski: Ks. Władysław Maron.
7. Dziekan Nasielski: Ks. Stanisław Pujdo, prob. w Nasielsku.
8. Dziekan Ostrołęcki: Ks. Władysław Serejko, prob. w Ostrołęce.
9. Dziekan Ostrowski: Ks. Józef Ciesielski.
10. Dziekan Płocki: Ks. Władysław Kamiński, prob. w Bielsku.
11. Dziekan Płoński: Ks. Józefat Brzeski, prob. w Płońsku.
12. Dziekan Przasnyski: Ks. Józef Piekut, prob. w Przasnyszu.
13. Dziekan Pułtuski: Ks. Jan Gęsty, prob. w Pułtusku.
14. Dziekan Raciążyński: Ks. Jan Zaremba, prob. w Raciążu.
15. Dziekan Rypiński: Ks. Stanisław Gogolewski, prob. w Rypinie.
16. Dziekan Sierpecki: Ks. Wincenty Chabowski, prob. w Sierpcu.
17. Dziekan Wyszkowski: Ks. Wiktor Mieczkowski, prob. w Wyszkowie.
18. Dziekan Wyszogrodzki: Ks. Tomasz Skowroński, prob. w Wyszogrodzie.
19. Dziekan Żuromiński: Ks. Ignacy Staniaszko, prob. w Żurominie.

1. Dekanat Ciechanowski.

Dziekan: Ks. Remigjusz Jankowski, prob. w Ciechanowie.

CIECHANÓW, p., st. k. i pow. loco (nazwa pocztowa Ciechanów Mazowiecki).
Prob. — Remigjusz Jankowski, kan. hon. katedr., dziekan, 44, 68.
Wik. I. — Stefan Nowakowski, 97, 20.
Wik. II. — wak.
Tamże kośc. po-Augustjański, p. w. Nawiedz. N. M. P.
Wik. — wak.
Kur. kośc. — Aleksander Pęski, j. n.
L. k. — 14 106.

CIEMNIEWKO, p., st. k. i pow. Ciechanów (Mazowiecki).
Prob. — Józef Kulesza, 71, 95.
L. k. — 1 700.

GOŁYMIN, p. loco, st. k. i pow. Ciechanów.
Prob. — Wacław Szczepkowski, 69, 92.
Wik. — wak.
L. k. — 3 541.

GRUDUSK, pow. Ciechanów, p. Mława 2., st. k. loco.
Prob. — Wawrzyniec Suchcicki, 70, 94.
Wik. — wak.
L. k. — 3 925.

KOZICZYNEK, p. st. k. i pow. Ciechanów (Mazowiecki).
Prob. — Wincenty Jaźwiński, 73, 96.
L. k. — 2 469.

KRASZEWO, p. loco, st. k. i pow. Ciechanów.
Prob. — Bolesław Plewiński, 83, 08.
L. k. — 1 861.

LEKOWO, p., st. k. i pow. Ciechanów (Mazowiecki).
Prob. — Antoni Gutkowski, kan. hon. Pułt., 71, 93.
Wik. — wak.
L. k. — 4 225.

ŁOPACIN, p. i st. k. Gąsocin, pow. Ciechanów.
Prob. — Józef Żaboklicki, kan. hon. Pułt., 54, 77.
L. k. — 1 934.

ŁYSAKOWO, p., st. k. i pow. Ciechanów (Mazowiecki).
P. p. prob. — Karol Morozewicz, 80, 08.
L. k. — 1 928.

MALUŻYN, p., st. k. i pow. Ciechanów (Mazowiecki).
Prob. — Czesław Konarzewski, kapel. hon. J. Św., 77, 01.
L. k. — 2 470.

OPINOGÓRA, p., st. k. i pow. Ciechanów (Mazowiecki).
Prob. — Henryk Kuskowski, 69, 92.
L. k. — 1 263.

PAŁUKI, p., st. k. i pow. Ciechanów (Mazowiecki).
Prob. — Juljan Ruszczyński, kan. hon. Pułt., 58, 81.
Wik. — wak.
L. k. — 3 314.

SOŃSK, p. i st. k. Gąsocin, pow. Ciechanów.
Prob. — Juljan Biały, 61, 84.
Wik. — wak.
L. k. — 2 984.

SULERZYŻ, p., st. k. i pow. Ciechanów (Mazowiecki).
Prob. — Wacław Ozdobiński, 75, 01.
L. k. — 2 880.

ZEŃBOK, p. i pow. Ciechanów (Mazowiecki), st. k. loco.
Prob. — wak.
Kur. — prob. w Łysakowie.
L. k. — 1 211.

2. Dekanat Czyżewski.

Dziek.: Ks. Marjan Kowalski, prob. par. Czyżewo.

ANDRZEJEWO, p. i st. k. Czyżewo, pow. Ostrów (Łomżyński).
Prob. — Paweł Rozpędowski, kan. kol. Pułt., 61, 85.
Wik. — wak.
L. k. — 4 462.

BOGUTY PIANKI, p. i st. k. Czyżewo, pow. Ostrów (Łomżyński).
Prob. — Mieczysław Kłobukowski, 82, 05.
L. k. — 2 300.

CZYŻEWO, p. i st. k. loco, pow. Ostrów (Łomżyński).
Prob. — Marjan Kowalski, dziekan, szamb. taj. J. Św., kan. hon. Pułt., 63, 89.
Wik. — Józef Bórawski, 94, 18.
L. k. — 5 000.

NUR, p. loco, pow. Ostrów (Łomżyński), st. k. Czyżewo.
Prob. — Ludwik Wiśniewski, 79, 02.
Wik. — wak.
L. k. — 5 300.

ROSOCHATE, p. i st. k. Czyżewo, pow. Ostrów (Łomżyński).
Prob. — Bolesław Mieszkowski, 80, 05.
Wik. — wak.
L. k. — 3 112.

ZUZEL, p. Nur, st. k. Zaremby Kośc., pow. Ostrów (Łomżyński).
Prob. — Walenty Załuska, Szamb. J. Św., Prał. kol. Pułt., 59, 81.
Wik. — Seweryn Kownacki, 95, 21.
L. k. — 4 230.

3. Dekanat Lipnowski.

Dziekan: Ks. Jan Ryglewicz, prob. par. Lipno.

BOBROWNIKI, p., st. k. i pow. Lipno (Płockie).
P. o. prob. — Ignacy Pietrzak, 86, 11.
L. k. — 1 720.

CHEŁMICA WIELKA, pow. Lipno, p. i st. k. Włocławek.
Prob. — Bolesław Kocięcki, 72, 95.
Wik. — wak.
L. k. — 3 500.

CHROSTKOWO, p. i pow. Rypin, st. k. Skępe.
Prob. — Teodor Mateuszczyk, 85, 09.
L. k. — 2 613.

DOBRZYŃ NAD WISŁĄ, pow. Lipno, p. loco, st. k. Włocławek.
Prob. — Leonard Lipka, 84, 09.
Wik. — wak.
L. k. — 3 200.

GROCHOWALSK, p. i pow. Lipno, (Płockie), st. k. Włocławek.
Prob. — wak.
Kur. — prob. w Zadusznikach.
L. k. — 572.

KARNKOWO, p. i pow. Lipno (Płockie), st. k. loco.
Prob. — Albin Żmijewski, Szamb. J. Św., kan. hon. Pułt., 53, 79.
Wik. — wak.
L. k. — 3 030.

KIKÓŁ, p. i st. k. loco, pow. Lipno.
Prob. — Adolf Kukwa, 65, 87.
Wik. — wak.
L. k. — 3 500.

LIPNO, p., st. k. i pow. loco (nazwa poczt. Lipno Warszawskie, kolej. Lipno Płockie).
Prob. — Jan Ryglewicz, dziekan, kan. hon. Pułt., 69, 92.
Wik. I. — Aleksander Nieporęcki, 90, 16.
Wik. II. — wak.
L. k. — 8 200.

MAKOWO, p. Dobrzyń n. Wisłą, pow. Lipno.
Prob. — Józef Ciołkowski, 67, 91.
L. k. — 2 460.

OSTROWITE, p., st. k. i pow. Lipno-(Płockie).
Prob. — wak.
Kur. par. — prob. w Chełmicy.
L. k. — 800.

SKĘPE, p. i st. k. loco, pow. Lipno.
Prob. — Leon Machczyński, 70, 95.
Wik. — wak.
Rezyd. — Stanisław Markowicz, 74, 97, z archidiecezji Warszaw.
L. k. — 5 000.

SZPETAL GÓRNY, pow. Lipno, p. i st. k. Włocławek.
Prob. — Ignacy Charszewski, kan. hon. Pułt., 69, 94.
L. k. — 2 833.

SUMINO, p. i st. k. Kikół, pow. Lipno.
Prob. — Józef Markowski, Mag. t., 86, 11.
L. k. — 1 339.

TŁUCHOWO, pow. Lipno, p. Dobrzyń n. Wisłą, st. k. Sierpc.
Prob. — Wincenty Borkowski, 65, 88.
Wik. — wak.
L. k. — 3 320.

WIELGIE, p., st. k. i pow. Lipno (Płockie).
Prob. — Roman Mossakowski, 59, 83.
L. k. — 2 400.

ZADUSZNIKI, p., st. k. i pow. Lipno (Płockie).
Prob. — Kazimierz Straszyński, 72, 95.
L. k. — 2 518.

4. Dekanat Makowski.

Dziekan: Ks. Józef Michnikowski, prob. w Makowie.

CZERWONKA, p. i pow. Maków n. Orzycem, st. k. Goworowo.
Prob. — Stanisław Burzyński, 81, 05.
L. k. — 2 577.

GĄSEWO, p. loco, pow. Maków n. Orzycem, st. k. Zabiele Wielkie.
Prob. — Bolesław Skarzyński, 67, 89.
Wik. — wak.
L. k. — 3 520.

KARNIEWO, p. i pow. Maków n. Orzycem, st. k. Gąsocin.
Prob. — Franciszek Majkowski, 69, 92.
Wik. — wak.
L. k. — 3 500.

KRASNE, pow. Ciechanów, p. Krasiniec, st. k. Przasnysz.
Prob. — Zygmunt Fijałkowski, Mag. t., Prał. kol. Pułt., 67, 90.
Wik. — wak.
L. k. — 3 692.

KRASNOSIELC, pow. Maków n. Orzycem, p. loco, st. k. Zabiele Wielkie.
Prob. — Andrzej Sękus, kan. hon. Pułt., 66, 89.
Wik. — Jan Zawidzki, 89, 03.
L. k. — 5 871.

MAKÓW (n. Orzycem), p. i pow. loco, st. k. Przasnysz lub Ciechanów.
Prob. — Józef Michnikowski, dziekan, szamb. J. Św., kan. hon. Pułt., 70, 96.
Wik. — Józef Sobociński, 91, 23.
L. k. — 5 720.

PŁONIAWY, p. i pow. Maków n. Orzycem, st. k. Przasnysz.
Prob. — Piotr Biedrzycki, 66, 92.
Wik. — wak.
L. k. — 5 753.

RÓŻAN, pow. Maków n. Orzycem, p. loco, st. k. Pasieki.
Prob. — Klemens Sawicki, 59, 82, kan. hon. Pułt.
Wik. — Longin Wiśniewski, 93, 24.
L. k. — 6 500.

SIELUŃ, pow. Maków n. Orzycem, p. Różan, st. k. Goworowo.
Prob. — Aleksander Brzózy, 69, 92.
Wik. — wak.
L. k. — 3 846.

SYPNIEWO, p. i pow. Maków n. Orzycem, st. k. Ostrołęka.
Prob. — Stanisław Chełmiński, 78, 08.
L. k. — 2 260.

SZELKÓW, p. i pow. Maków n. Orzycem, st. k. Pasieki.
Prob. — Edmund Bieńkowski, K. t., 88, 13.
Wik. — wak.
L. k. — 4 302.

SZWELICE, p. i pow. Maków n. Orzycem, st. k. Ciechanów.
Prob. — Franciszek Flaczyński, Mag. t., kan. hon. Pułt., 80, 07.
Wik. — wak.
L. k. — 2 735.

WĘGRZYNOWO, pow. Maków n. Orzycem, p. Krasiniec (pow. Ciechanów), st. k. Ciechanów.
Prob. — Adolf Goździewski, 63, 88.
L. k. — 2 560.

5. Dekanat Mazowiecki.

Dziekan: Ks. Aleksander Pokrzywnicki, prob. par. Mazowsze.

CIECHOCIN, pow. Lipno, p. Elgiszewo (pow. Wąbrzeźno), st. k. Czernikowo.
Prob. — Stanisław Laskowski, 73, 96.
Wik. — wak.
L. k. — 3 195.

CZERNIKOWO, p. i st. k. loco, pow. Lipno.
Prob. — Antoni Morawski, kan. hon. Pułt., 63, 88.
P. o. wik. — Stefan Moks, Zak. Karmelit., 75, 06.
L. k. — 5 160.

DOBRZEJEWICE, pow. Lipno, p. i st. k. loco.
Prob. — Wincenty Wojno, 84, 08.
L. k. — 2 890.

DOBRZYŃ NAD DRWĘCĄ, pow. Rypin, p. i st. k. Golub (pow. Wąbrzeźno).
Prob. — Czesław Rogacki, kan. hon. Pułt., 70, 93.
Wik. — wak.
L. k. — 3 124

DULSK, pow. Lipno (Płockie), p. i st. k. Golub (pow. Wąbrzeźno).
Prob. — Kazimierz Michniewicz, 66, 95.
L. k. — 1 680.

DZIAŁYŃ, pow. Lipno-(Płockie), st. k. Steklin lub Golub, p. Czernikowo.
Prob. — Józef Turczynowicz, 67, 91.
L. k. — 2 885.

ŁĄŻYN, pow. Lipno, p. i st. k. Lubicz (pow. Toruń).
Prob. — Marcin Włostowski, 60, 83.
L. k. — 1 350.

MAZOWSZE, p. i st. k. Czernikowo, pow. Lipno-(Płockie).
Prob. — Aleksander Pokrzywnicki, kan. hon. Pułt., dziekan, 81, 06.
L. k. — 2 430.

NOWOGRÓD, p. i st. k. Golub (Pomorze), pow. Lipno (Płockie).
Prob. — Karol Pikuliński, 56, 79.
L. k. — 2 430.

OSIEK NAD WISŁĄ, pow. Lipno, p. i st. k. Czernikowo.
Prob. — Antoni Tymiński, 92, 15.
L. k. — 1 496.

WOLA TRUTOWO, pow. Lipno-(Płockie), st. k. loco, p. Czernikowo.
Prob. — wak.
Kur. par. — prob. w Sumino.
L. k. — 1 201.

6. Dekanat Mławski.

Dziekan: Ks. Władysław Maron.

BOGURZYN, p., st. k. i pow. Mława.
Prob. — Piotr Żajkowski, 65, 88.
L. k. — 1 940.

DĄBROWA, p., st. k. i pow. Mława.
Prob. — Ludomir Lissowski, 88, 11.
Wik. — wak.
L. k. — 3 172.

GRZEBSK, p., st. k. i pow. Mława.
Prob. — Czesław Kocięcki, 84, 08.
L. k. — 3 389.

JANÓWIEC, p., st. k. i pow. Mława.
Prob. — Józef Orłowski, 63, 89.
Wik. — wak.
L. k. — 3 350.

LIPOWIEC, p., st. k. i pow. Mława.
Prob. — Władysław Babich, kan. hon. Pułt., 69, 92.
Wik. — wak.
L. k. — 4 150.

MŁAWA, p., st. k. i pow. loco.
Prob. — Władysław Maron, dziekan, 78, 04.
Wik. I. — wak.
Wik. II. — wak.
L. k. — 9 000.

NIEDZBÓRZ, pow. Ciechanów, p. Strzegowo, (pow. Mława), st. k. Konopki.
Prob. — Franciszek Wiechecki, 74, 99.
L. k. — 2 150.

RADZANÓW, p. loco, pow. i st. k. Mława.
Prob. — Feliks Zalewski, 77, 03.
Kośc. pozakon. w Ratowo.
Kur. kośc. — Stanisław Gutowski, 82, 05.
L. k. — 4 920.

STUPSK, p. i st. k. Konopki, pow. Mława.
Prob. — wak. Duszpast. wykon. prob. ze Żmijewa.
L. k. — 1 300.

SZREŃSK, p. loco, pow. i st. k. Mława.
Prob. — Jan Koźniewski, 82, 06.
Wik. — wak.
L. k. — 5 825.

SZYDŁOWO, p. i pow. Mława, st. k. loco.
Prob. — wak.
L. k. — 2 780.

WIECZFNIA, p., st. k. i pow. Mława.
Prob. — Hieronim Syski, 65, 92.
Wik. — wak.
L. k. — 4 679.

WÓLKA MŁAWSKA, p., st. k. i pow. Mława.
Prob. — Ignacy Krajewski, komis. dla. kongr., 78, 02.
Wik. — wak.
L. k. — 3 500.

WYSZYNY, p. i pow. Mława, st. k. loco.
Prob. — Tyburcy Górecki, 83, 08.
L. k. — 2 894.

ŻMIJEWO, p. i st. k. Konopki, pow. Mława.
Prob. — Ignacy Pepłowski, 82, 05.
L. k. — 1 790.

ŻUROMINEK-KAPITULNY, p. i pow. Mława, st. k. Konopki.
Prob. — Józef Czarnecki, 83, 08.
L. k. — 2 097.

7. Dekanat Nasielski.

Dziekan: Ks. Stanisław Pujdo, prob. w Nasielsku.

CIEKSYN, pow. Płońsk, p. Nasielsk, (pow. Pułtusk), st. k. loco.
Prob. — Adam Murawski, 70, 93.
Wik. — wak.
L. k. — 3 407.

JONIEC, p. i pow Płońsk, st. k. Józefowo.
Prob. — Zygmunt Serejko, kan. hon. Pułt., 72, 95.
L. k. — 2 260.

KLUKOWO, p. i st. k. Świercze, pow. Pułtusk.
Prob. — Marceli Przedpełski, 71, 94.
L. k. — 2 863.

NASIELSK, p. i st. k. loco, pow. Pułtusk.
Prob. — Stanisław Pujdo, K. t., kan. hon. Pułt., dziekan, 64, 90.
Wik. I. — Dominik Wilczyński, 91, 15.
Wik. II. — wak.
L. k. — 9 800.

NOWE MIASTO (k. Płońska), p. loco, pow. Płońsk, st. k. Świercze.
Prob. — Feliks Dublasiewicz, Mag. t., kan. hon. Pułt., 72, 98.
Wik. — wak.
L. k. — 4 590.

POMIECHOWO, p. Modlin, pow. Warszawa, st. k. Pomiechówek.
Prob. — Jan Fabjanowicz, Mag. t., kan. hon. katedr., 61, 84.
Wik. — Wacław Miaśkiewicz, 90, 18.
L. k. — 6 700.

SMOGORZEWO, p. i st. k. Nasielsk, pow. Pułtusk.
Prob. — Franciszek Gowor, 91, 18.
L. k. — 1 057.

STRZEGOCIN, p. Nasielsk, pow. Pułtusk, st. k. Świercze.
Prob. — Stanisław Krośnicki, 86, 09.
L. k. — 1 810.

WRONA, p., st. k. i pow. Płońsk.
Prob. — Karol Miłoszewski, 66, 89.
L. k. — 2 676.

ZEGRZE, p. Serock n. Narwią, pow. Pułtusk, st. k. loco.
Prob. — Jan Przedpełski, 54, 81.
Wik. — wak.
L. k. — 3 875.

8. Dekanat Ostrołęcki.

Dziek.: Ks. Władysław Serejko, prob. w Ostrołęce.

CZARNIA, p. i st. k. Myszyniec, pow. Ostrołęka.
Prob. — Władysław Guzowski, 71, 96.
L. k. — 2 952.

CZERWIN, p. i pow. Ostrołęka, st. k. Gucin.
Prob. — Jan Nadratowski, Mag. t., kan. hon. Pułt., 68, 91.
Wik. — wak.
L. k. — 4 787.

DĄBRÓWKA, p., st. k. i pow. Ostrołęka.
Prob. — Piotr Kolator, 86, 12.
L. k. — 1 169.

GOWOROWO, p. i st. k. loco, pow. Ostrołęka.
Prob. — Leon Gościcki, Prał. dom. J. Św., 70, 95.
Wik. I. — Józef Dzierżanowski.
Wik. II. — wak.
L. k. — 10 072.

KADZIDŁO, p. i st. k. loco, pow. Ostrołęka.
Prob. — Klemens Kuliński, kan. hon. Pułt., 65, 88.
Wik. — Eugenjusz Wiśniewski, 78, 20.
L. k. — 8 650.

KLECZKÓW, p. loco, pow. Ostrołęka, st. k. Żyźniewo.
Prob. — Franciszek Myśliński, 80, 09.
L. k. — 2 947.

ŁYSE (Łomżyńskie), p. i st. k. loco, pow. Kolno.
Prob. — Franciszek Mieczkowski, 77, 01.
L. k. — 2 792.

MYSZYNIEC, p. i st. k. loco, pow. Ostrołęka.
Prob. — Franciszek Kuligowski, Mag. t., 70, 97.
Wik. I. — Józef Matusiak, 65, 01.

Wik. II. — wak.
L. k. — 11 380.

NOWA WIEŚ (pow. Maków n. Orzycem), p. i st. k. Ostrołęka.
Prob. — Juljan Sulkowski, 83, 08.
L. k. — 2 468.

OSTROŁĘKA, p., st. k. i pow. loco.
Prob. — Władysław Serejko, Lic. t., kan. hon. Pułt., dziekan, 74, 98.
Wik. I. — Stanisław Rejmentowski, 86, 11.
Wik. II. — wak.
Kośc. po-Bernardyński.
Rek. — wak.
L. k. — 9 730.

PISKI (pow. Ostrołęka), p. Śniadowo (pow. Łomża), st. k. Żyźniewo.
Prob. — Bronisław Godlewski, 74, 02.
L. k. — 2 586.

RZEKUŃ, p., st. k. i pow. Ostrołęka.
Prob. — Stanisław Suliński, 73, 97.
Wik. — wak.
L. k. — 7 340.

TROSZYN, p. i pow. Ostrołęka, st. k. Kurpie.
Prob. — Franciszek Przedpełski, 64, 88.
L. k. — 3 075.

ZALAS, p. i st. k. Łyse (Łomżyńskie), pow. Kolno.
P. o. prob. — Józef Kucharczyk, 83, 06.
L. k. — 2 065.

9. Dekanat Ostrowski.

Dziekan: Ks. Józef Ciesielski.

BROK, p. i pow. Ostrów (Łomżyński), st. k. Ostrów Komarowo.
Prob. — wak.
Wik. — wak.
L. k. — 5 100.

DŁUGOSIODŁO, p. loco, pow. Ostrów (Łomżyński), st. k. Przetycz.
Prob. — Antoni Dąbrowski, kan. hon. Pułt., 45, 69.
Wik. I. — Antoni Rakowski, 95, 18.
Wik. II. — wak.
L. k. — 9 650.

JASIENNICA, p. i pow. Ostrów (Łomżyński), st. k. Ostrów Komarowo.
Prob. — Piotr Kalinowski, kan. hon. Pułt., 70, 93.
Wik. — wak.
L. k. — 3 703.

JELONKI, p. i pow. Ostrów (Łomżyński), st. k. loco.
Prob. — Dionizy Prusiński, 63, 86.
Wik. — wak.
L. k. — 3 240.

MAŁKINIA, p. i st. k. loco, pow. Ostrów (Łomżyński).
Prob. — Edmund Walter, 84, 07.
Wik. — wak.
L. k. — 4 077.

OSTRÓW (Łomżyński), p., st. k. i pow. loco.
Prob. — Józef Ciesielski, Dr. f., dziekan, 78, 03.
Wik. I. — Wincenty Konarski, 90, 16.
Wik. II. — wak.
L. k. — 11 274.

WĄSEWO, p. i pow. Ostrów (Łomżyński), st. k. Goworowo lub Jelonki.
Prob. — Bolesław Włostowski, Taj. Szamb. J. Św., 69, 92.
Wik. — wak.
L. k. — 4 946.

ZAREMBY-KOŚCIELNE, p. Małkinia, pow. Ostrów (Łomżyński), st. k. loco.
Prob. — Włodzimierz Będowski, 77, 00.
Wik. — wak.
L. k. — 3 568.

10. Dekanat Płocki.

Dziek.: Ks. Władysław Kamiński, prob. w Bielsku.

BĄDKOWO, p. i pow. Płock, st. k. Sierpc.
Prob. — Józef Rościszewski, Dr. t., kan. hon. Pułt., 59, 83.
L. k. — 2 545.

BIAŁA, p. i pow. Płock, st. k. Sierpc.
Prob. — Jan Krogulecki, 83, 08.
L. k. — 2 000.

BIELSK (Płocki), p. loco, st. k. Sierpc.
Prob. — Władysław Kamiński, dziekan, 86, 10.
Wik. — wak.
L. k. — 3 140.

BONISŁAW, p. Bielsk Płocki, pow. Płock, st. k. Sierpc.
Prob. — Michał Kaczorowski, 77, 20.
L. k. — 2 450.

BRWILNO, p. i pow. Płock, st. k. Sierpc.
Prob. — wak.
Duszpast. wykon. prob. z Rokicia.
L. k. — 945.

CIACHCIN, p. loco, pow. Płock, st. k. Sierpc.
Prob. — Władysław Skierkowski, 86, 12.
L. k. — 1 530.

IMIELNICA, p. i pow. Płock, st. k. Sierpc.
Prob. — Józef Górnicki, 79, 01.
Wik. — wak.
L. k. — 3 830.

MISZEWO-MUROWANE, p. Bodzanów Płocki, pow. Płock, st. k. Wyszogród.
Prob. — Henryk Nagrodzki, 60, 89.
L. k. — 1 070.

MISZEWO STRZAŁKOWSKIE, p. i pow. Płock, st. k. Wyszogród.
P. o. prob. — wak.
L. k. — 755.

PŁOCK, p. i pow. loco, st. k. Sierpc, lub Wyszogród.
Prob. — Adolf Modzelewski, Dr. f., kan. katedr., 62, 87.
Wik. I. — Władysław Smoleński, 93, 18.
Wik. II. — Aleksander Godlewski, 95, 21.
Wik. III. — wak.
Rektorzy kaplic:
Kośc. po-Reformacki — Profesorzy Sem. diec.
Kośc. garnizonowy — P. o. kapel. Feliks Słonicki, Mag. t., kan. hon. Pułt., 79, 05.
Kapl. w szpit. N. Trójcy — Józef Malinowski, kat., 89, 13.
Kapl. w szpit. św. Aleksego — Marjan Felicki, prof. Sem. diec., 77, 02.
Kapl. w więzieniu — Władysław Mąkowski, bibljot. Sem. diec., 85, 09.
Kapl. publ. przy Alejach — Prał. Ignacy Lasocki, kan. katedr., 60, 87.
Kapl. w Instyt. Anioła Str. — Zygmunt Ordon, em., kan. hon. Pułt., 44, 78.
Kapl. w II. gim. męsk. — Henryk Godlewski, kat., Mag. t., kan. hon. Pułt., 86, 11.
L. k. — 17 501.

PROBOSZCZEWICE, p. Bielsk Płocki, st. k. Sierpc.
Prob. — Wincenty Siennicki, 51, 86.
L. k. — 1 980.

RADZANOWO, p. i pow. Płock, st. k. Wyszogród.
Prob. — Tomasz Krakowiak, 83, 07.
L. k. — 1 955.

ROKICIE (powiat Płock), p. Dobrzyń n. Wisłą (pow. Lipno), st. k. Sierpc lub Włocławek.
Prob. — Władysław Bromirski, 79, 06.
L. k. — 1 115.

SIECIEŃ, p. i pow. Płock, st. k. Sierpc.
Prob. — Aleksander Brudnicki, 92, 16.
L. k. — 995.

SIKÓRZ, p. i pow. Płock, st. k. Sierpc.
Prob. — Feliks Godlewski, 89, 11.
L. k. — 1 990.

SŁUPNO, p. i pow. Płock, st. k. Wyszogród.
Prob. — Józef Rojewski, 84, 06.
L. k. — 1 010.

SOBOWO (pow. Płock), p. Dobrzyń n. Wisłą (pow. Lipno), st. k. Lipno.
Prob. — Jan Zaremba, 77, 01.
L. k. — 1 550.

STAROŹREBY, p. loco, pow. Płock, st. k. Płońsk.
Prob. — Józef Jakubowski, 91, 14.
L. k. — 2 345.

ŚWIĘCIENIEC, p. Bodzanów Płocki, pow. Płock, st. k. Wyszogród.
Prob. — Czesław Żakowski, 68, 99.
L. k. — 965.

TRZEPOWO, p. i pow. Płock, st. k. Sierpc.
Prob. — Kazimierz Targowski, kan. katedr., kanclerz Kurji, j. w.
L. k. — 1 050.

WOŹNIKI, p. Starożreby, pow. Płock, st. k. Płońsk.
Prob. — Piotr Bytoff, 94, 16.
L. k. — 1 470.

ZAGROBA, p. Bielsk Płocki, pow. Płock, st. k. Sierpc.
Prob. — Marjan Okólski, Szamb. J. Św., 89, 12.
Wik. — wak.
L. k. — 3 005.

11. Dekanat Płoński.

Dziekan: Ks. Józefat Brzeski, prob. w Płońsku.

BABOSZEWO, p. i st. k. loco, pow. Płońsk.
Prob. — wak.
Wik. — wak.
L. k. — 3 415.

DANISZEWO, p., st. k. i pow. Płońsk.
Prob. — Ludwik Łukaszewicz, 66, 91.
L. k. — 2 400.

GÓRA, p. Starożreby, pow. Płock, st. k. Kaczorowy.
Prob. — Antoni Rumianowski, 65, 89.
L. k. — 2 260.

GUMINO, p., st. k. i pow. Płońsk.
Prob. — Jan Zieliński, 85, 08.
L. k. — 1 945.

KAMIENICA, p. Zakroczym, pow. Płońsk, st. k. Józefowo.
Prob. — Franciszek Gołaszewski, 88, 08.
L. k. — 1 900.

KROCZEWO, p. Zakroczym, pow. Płońsk, st. k. Józefowo lub Modlin.
Prob. — Paweł Chodkowski, 74, 97.
Wik. — wak.
L. k. — 2 985.

KRÓLEWO, p., st. k. i pow. Płońsk.
Prob. — wak.
L. k. — 1 685.

KRYSK, p. i pow. Płońsk, st. k. Józefowo.
Prob. — Mateusz Stepułajtys, 72, 01.
L. k. — 2 665.

KUCICE, p., st. k. i pow. Płońsk.
Prob. — wak.
Duszpast. wykon. prob. z Gumina.
L. k. — 510.

NARUSZEWO, p., st. k. i pow. Płońsk.
Prob. — Michał Serafin, 88, 13.
L. k. — 1 320.

PŁOŃSK, p., st. k. i pow. loco.
Prob. — Józef Brzeski, kan. hon. Pułt., dziek., 65, 87.
Wik. — Eugenjusz Wiśniewski, 78, 20.
L. k. — 6 906.

RADZYMIN, p., st. k. i pow. Płońsk.
Prob. — wak. Duszpast. wykon. prob. z Naruszewa.
L. k. — 1 460.

SARBIEWO, p., st. k. i pow. Płońsk.
Prob. — Romuald Konopka, 62, 87.
Wik. — Feliks Kosko, 61, 80.
L. k. — 3 400.

SKOŁATOWO, p., st. k. i pow. Płońsk.
Prob. — Karol Pniewski, 86, 09.
L. k. — 2 516.

SOCHOCIN, p., st. k. i pow. Płońsk.
Prob. — Franciszek Wojewódzki, 59, 86.
Wik. — wak.
L. k. — 4 535.

ZAKROCZYM, p. loco, pow. Płońsk, st. k. Modlin.
Prob. — Władysław Turowski, 91, 15.
Wik. — wak.
Kośc. po-Kapucyński.
Kur. kośc. — Józef Linkiewicz, kat., 70, 93.
L. k. — 3 980.

12. Dekanat Przasnyski.

Dziekan: Ks. Józef Piekut, prob. w Przasnyszu.

BARANOWO, p. i st. k. Jastrząbka, pow. Przasnysz.
Prob. — Józef Zaremba, 69, 94.
Wik. — Stanisław Maciątek, 89, 20.
L. k. — 6 450.

BOGATE, p., st. k. i pow. Przasnysz.
Prob. — Walerjan Mroczkowski, 77, 00.
L. k. — 2 550.

BRODOWE ŁĄKI, p. i pow. Przasnysz, st. k. Parciaki.
Prob. — Stefan Pluciński, 66, 89.
L. k. — 1 935.

CHORZELE, p. loco, pow. Przasnysz, st. k. Raszujka.
Prob. — Andrzej Krysiak, Mag. t., kan. hon. Pułt., 80, 06.
Wik. — wak.
L. k. — 4 417.

CZERNICE, p. i pow. Przasnysz, st. k. loco.
Prob. — Abdon Trąbczyński, 87, 10.
L. k. — 1 610.

DRAŻDŻEWO, p. Krasnosielc, pow. Maków n. Orzycem, st. k. Przasnysz.
Prob. — Wacław Krauze, 85, 08.
L. k. — 2 034.

DUCZYMIN, p. Chorzele, pow. Przasnysz, st. k. Raszujka.
Prob. — Antoni Broszkiewicz, 68, 91.
L. k. — 1 428.

DZIERZGOWO, p. loco, pow. Przasnysz, st. k. Grudusk.
Prob. — Józef Smólczyński, 52, 77.
Wik. — Jan Prusakiewicz, 91, 15.
L. k. — 6 100.

JANOWO, p. Chorzele, pow. Przasnysz, st. k. Raszujka.
Prob. — Władysław Biały, 82, 09, odzn. krzyż. „Virtuti Militari".
Wik. — wak.
L. k. — 3 020.

JEDNOROŻEC, p. i pow. Przasnysz, st. k. Parciaki.
Prob. — Wacław Woźniak, 92, 15.
L. k. — 2 050.

KRZYNOWŁOGA WIELKA, p. Chorzele, pow. Przasnysz, st. k. Raszujka.
Prob. — Tomasz Bloch, 68, 92.
Wik. — Stanisław Murawski, 96, 23.
L. k. — 4 606.

KRZYNOWŁOGA MAŁA, p., st. k. i pow. Przasnysz.
Prob. — Franciszek Chełchowski, kan. hon. Pułt., 68, 90.
Wik. — wak.
L. k. — 5 600.

PARCIAKI, pow. Przasnysz, p. Ostrołęka 2., st. k. loco.
Prob. — Józef Janowski, 85, 08.
L. k. — 1 747.

PAWŁOWO p. Dzierzgowo, pow. Przasnysz st. k. Czernice.
Prob. — Stanisław Bobiński, 86, 11.
L. k. — 1 293.

Przasnysz, p., st. k. i pow. loco.
Prob. — Józef Piekut, kan. hon. Pułt., dziekan, 64, 89.
Wik. I. — Tadeusz Kamiński, 94, 19.
Wik. II. — wak.
Tamże kośc. św. Klary.
Kapel. — Antoni Gruszczyński, Prał. J. Św., 62, 88.
L. k. — 8 097.

ŚWIĘTE MIEJSCE. p., st. k. i pow. Przasnysz.
Prob. — Stanisław Najmoła, 86, 10.
L. k. — 2 210.

WĘGRA, p., st. k. i pow. Przasnysz.
P. o. prob. — Stanisław Mystkowski, 79, 06.
L. k. — 2 012.

ZAREMBY, p. Chorzele, pow. Przasnysz, st. k. Raszujka.
Prob. — Antoni Żebrowski, 86, 90.
L. k. — 1 850.

ZIELONA p. i pow. Ciechanów (Mazowiecki) st. k. Przasnysz lub Ciechanów.
Prob. — Ferdynand Pajewski, 70, 95.
L. k. — 2 210.

13. Dekanat Pułtuski

Dziekan: Ks. Jan Gęsty, prob. w Pułtusku.

DZIERŻENIN p. Serock n. Narwią, pow. Pułtusk, st. k. Wyszków lub Zegrze.
Prob. — Jan Dobecki, 74, 00.
Wik. — wak.
L. k. — 3 360.

GZY, p. i pow. Pułtusk, st. k. Gąsocin.
Prob. — Aleksander Roesler, 83, 06.
L. k. — 1 752.

OBRYTE, p. i pow. Pułtusk, st. k. Wyszków lub Dalekie.
Prob. — Aleksander Zalewski, 69, 92.
Wik. — wak.
L. k. — 4 356.

PNIEWO, p. i pow. Pułtusk, st. k. Wyszków.
Prob. — Antoni Pomirski, 75, 01.
Wik. — wak.
L. k. — 4 980.

POKRZYWNICA, p. i pow. Pułtusk, st. k. Nasielsk.
P. o. prob. — Władysław Orsik, 82, 06.
L. k. — 1 745.

PRZEWODOWO, p. i pow. Pułtusk, st. k. Gąsocin.
Prob. — Józef Lipski, 79, 02.
L. k. — 2 590.

PUŁTUSK, p. i pow. loco, st. k. Wyszków lub Nasielk.
Prob. — Jan Gęsty, Prał. kol. Pułt., dziek., 46, 71.
Wik. I. — Stanisław Nowak.
Wik. II i III. — wak.
Tamże:
Kośc. po-Benedyktyński.
Kur. kośc. — Kazimierz Bruzdewicz, Mag. t., kat., 88, 11.
Kośc. po-Reformacki.
Rek. — Józef Gadomski, kapel. więzien., 45, 76.
L. k. — 13 560.

SEROCK, p. loco, pow. Pułtusk, st. k. Zegrze.
Prob. — Juljan Modzelewski, 87, 10.
Wik. — wak.
L. k. — 3 430.

SZYSZKI, pow. Pułtusk. p. i st. k. Gąsocin.
Prob. — Teofil Jaźwiński, 75, 01.
L. k. — 2 634.

WINNICA, p. i st. k. Nasielsk, pow. Pułtusk.
Prob. — Franciszek Olszewicz, kan. kol. Pułt., 52. 76.
Wik. — wak.
L. k. — 4 190.

ZAMBSKI, p. i pow. Pułtusk.
Prob. — Władysław Kołakowski, 68, 91.
Wik. — wak.
L. k. — 3 250.

ZATORY, p. i pow. Pułtusk.
Prob. — Piotr Jakubiak, 74, 97.
L. k. — 2 120.

14. Dekanat Raciążyński.

Dziekan: Ks. Jan Zaremba, prob. w Raciążu.

DROBIN, p. loco, pow. Płock, st. k. Raciąż.
Prob. — Hipolit Bauer, 65, 87.
Wik. — wak.
L. k. — 3 756.

DZIEKTARZEWO, p., st. k. i pow. Płońsk.
Prob. — Adam Niebrzydowski, 87, 10.
L. k. — 1 910.

GLINOJECK. p. i pow. Ciechanów (Mazowiecki), st. k. Raciąż lub Ciechanów.
Prob. — Stanisław Augustyński, 74, 98.
L. k. — 2 955.

GRADZANOWO, p. i st. k. Raciąż (Płocki), pow. Sierpc.
Prob. — Stanisław Kawczyński, Dr. pr., 85, 09
Wik. — wak.
L. k. — 3 013.

GRALEWO (pow. Płońsk), p. i st. k. Raciąż Płocki (pow. Sierpc).
Prob. — Witold Grotowski, 84, 06.
Wik. — wak.
L. k. — 3 392.

KOZIEBRODY, p. Raciąż (Płocki), pow. Sierpc, st. k. loco.
Prob. — Stanisław Krzywkowski, 83, 06.
L. k. — 2 800.

KRAJKOWO, p. i st. k. Raciąż Płocki, pow. Sierpc.
Prob. — Henryk Olszewski, 88, 11.
L. k. — 1 750.

ŁĘG, p. Bielsk Płocki, pow. Płock, st. k. Raciąż.
Prob. — Józef Salwowski, 75, 00.
L. k. — 2 430.

RACIĄŻ (Płocki), p. i st. k. loco, pow. Sierpc.
Prob. — Jan Zaremba, dziekan, 73, 95.
Wik. — Mikołaj Cichowicz, 95, 18.
L. k. — 5 905.

ROGOTWÓRSK, p. Drobin, pow. Płock, st. k. Raciąż.
Prob. — Franciszek Borysowicz, 54, 80.
L. k. — 1 520.

SŁUPIA, p. Drobin, pow. Płock, st. k. Raciąż.
Prob. — Józef Gromek, 53, 93.
L. k. — 1 414.

STRZEGOWO, p. loco, pow. Mława, st. k. Mława lub Raciąż.
Prob. — Włodzimierz Grochowski, 84, 07.
Wik. — wak.
L. k. — 3 030.

UNIECK, p. i st. k. Raciąż (Płocki), pow. Sierpc.
Prob. — Jan Krassowski, 52, 77.
Wik. — wak.
L. k. — 3 875.

UNIERZYŻ, p. Strzegowo, pow. Mława.
Prob. — Leon Olszewski, 61, 86.
L. k. — 1 650.

15. Dekanat Rypiński.

Dziekan: Ks. Stanisław Gogolewski, prob. w Rypinie.

OSIEK WIELKI, p. i pow. Rypin, st. k. Brodnica (n. Drwęcą).
Prob. — Wojciech Piętka, 63, 88.
L. k. — 2 460.

PŁONNE, p. i pow. Rypin, st. k. Brodnica (n. Drwęcą).
Prob. — Stanisław Świtkiewicz, 51, 75.
L. k. — 2 190.

RADOMIN, p. i pow. Rypin, st. k. Golub.
Prob. — Jan Koperski, 41, 65.
L. k. — 1 120.

RADZIKI, p. i pow. Rypin, st. k. Brodnica (n. Drwęcą).
Prob. — Czesław Morawski, 81, 03.
L. k. — 2 440.

ROGOWO, p. i pow. Rypin, st. k. Brodnica.
Prob. — Stanisław Mey, 82, 05.
Wik. — wak.
L. k. — 3 860.

RÓŻE, p. i pow. Rypin, st. k. Golub.
Prob. — Jan Małachowski, kan. hon. Pułt., 44, 69.
Wik. — wak.
L. k. — 3 200.

RYPIN, p. i pow. loco, st. k. Brodnica.
Prob. — Stanisław Gogolewski, kan. hon. Pułt., dziekan, 68, 91.
Wik. I. — wak.
Wik. II. — wak.
L. k. — 7 080.

SADŁOWO, p. i pow. Rypin.
Prob. — Albin Grzybowski, 68, 91.
L. k. — 2 930.

SKRWILNO, p. loco, pow. Rypin, st. k. Sierpc.
Prob. — Jan Marchewka, kan. hon. Pułt., 76, 02.
Wik. — Józef Żebrowski, 90, 17.
L. k. — 7 390.

STRZYGI, p. i pow. Rypin, st. k. Brodnica.
Prob. — Telesfor Bogucki, 89, 12.
L. k. — 1 940.

ŚWIEDZIEBNICA, p. i pow. Rypin, st. k. Brodnica.
Prob. — Stanisław Suchcicki, kan. hon. Pułt., 64, 87.
Wik. — Władysław Gajewski, 90, 14.
L. k. — 4 840.

TRĄBIN, p. i pow. Rypin, st. k. Golub.
Prob. — Józef Dołęgowski, 78, 03.
L. k. — 2 260.

ŻAŁE, p. i pow. Rypin.
Prob. — Eustachy Grochowski, 57, 82.
L. k. — 2 420.

16. Dekanat Sierpecki.

Dziekan: Ks. Wincenty Chabowski, prob. w Sierpcu.

BORKOWO, p. i pow. Sierpc, st. k. loco.
Prob. — wak.
Duszpast. wykon. prob. z Sierpca.
L. k. — 1 590.

BOŻEWO, p. loco, pow. i st. k. Sierpc.
Prob. — Wacław Skubiszewski, 91, 14.
L. k. — 1 395.

GOLESZYN, p., st. k. i pow. Sierpc.
Prob. — Stefan Bernatowicz, 73, 97.
L. k. — 1 910.

GOZDOWO, p., st. k. i pow. Sierpc.
Prob. — wak.
L. k. — 2 080.

GÓJSK (pow. Rypin), p. Sierpc, st. k. loco.
Prob. — Władysław Ciechorski, 75, 02.
Wik. — wak.
L. k. — 3 775.

JEŻEWO, p. st. k. i pow. Sierpc.
Prob. — Wacław Przedpełski, 65, 87.
Wik. — wak.
L. k. — 3 300.

KUROWO, p., st. k. i pow. Sierpc.
Prob. — Zygmunt Mosielski, 90, 13.
L. k. — 1 825.

LIGOWO, p. i st. k. Skępe, pow. Lipno.
Prob. — Wacław Gieryszewski, Dr. t., 83, 95.
Wik. — wak.
L. k. — 4 050.

LUTOCIN, p. Bieżuń, pow. i st. k. Sierpc.
Prob. — Franciszek Grefkowicz, 62, 90.
L. k. — 2 630.

ŁUKOMIA, p., st. k. i pow. Sierpc.
Prob. — Władysław Żbikowski, 56, 77.
L. k. — 1 865.

MOCHOWO, p., st. k. i pow. Sierpc.
Prob. — Wacław Żuchowski, 86, 11.
L. k. — 1 120.

ROŚCISZEWO, p., st. k. i pow. Sierpc.
Prob. — Józef Jerominek, 86, 11.
Wik. — wak.
L. k. — 3 060.
SIERPC, p., st. k. i pow. loco.
Prob. — Wincenty Chabowski, kan. hon. Pułt., dziekan, 72, 95.
Wik. I. — Stanisław Konstantynowicz, 98, 33.
Wik. II. — wak.
Tamże kośc. pozakonny.
Rek. — wak.
L. k. — 6 950.
SZCZUTOWO, p., st. k. i pow. Sierpc.
Prob. — Michał Skupieński, 78, 03.
L. k. — 2 065.
ZAWIDZ, p., st. k. i pow. Sierpc.
Prob. — Franciszek Kurpiewski, 70, 98.
L. k. — 2 945.

17. Dekanat Wyszkowski.

Dziekan: Ks. Wiktor Mieczkowski, prob. w Wyszkowie.

BARCICE, p. i st. k. Wyszków, pow. Pułtusk.
Prob. — Hieronim Knorowski, 64, 88.
L. k. — 1 790.
BRAŃSZCZYK, p. loco, pow. Ostrów (Łomżyński), st. k. Wyszków.
Prob. — Wacław Wacławski, 78, 02.
Wik. — wak.
L. k. — 5 530.
LUBIEL, p. i pow. Pułtusk, st. k. Wyszków.
Prob. — Bronisław Waszul, 80, 03.
Wik. — wak.
L. k. — 3 760.
POPOWO, p. i pow. Pułtusk, st. k. Zegrze.
Prob. — Józef Pianko, 78, 06.
L. k. — 1 750.
PORĘBA (n. Bugiem), p. loco, pow. Ostrów (Łomżyński), st. k. Dalekie.
Prob. — Piotr Dmochowski, K. t., kan. katedr., 65, 88.
Wik. — Leon Wierzbicki, 91, 15.
L. k. — 5 400.
WOLA MYSTKOWSKA, p. i st. k. Wyszków, pow. Pułtusk.
Prob. — Władysław Deluga, 73, 98.
L. k. — 1 770.
WYSZKÓW, p. i st. k. loco, pow. Pułtusk.
Prob. — Wiktor Mieczkowski, kan. hon. Pułt., dziekan, 56, 80.
Wik. I. — Jakób Rutkowski, 91, 19.
Wik. II. — wak.
L. k. — 10 400.

18. Dekanat Wyszogrodzki.

Dziekan: Ks. Tomasz Skowroński, prob. w Wyszogrodzie.

BLICHOWO, p. Bodzanów Płocki, pow. Płock, st. k. Wyszogród.
Prob. — Teofil Wrzesiński, 64, 89.
L. k. — 2 245.
BODZANÓW (Płocki), p. loco, pow. Płock, st. k. Wyszogród.
Prob. — Adam Goszczyński, 75, 98.
Wik. — wak.
L. k. — 4 150.
BULKOWO, p. Bodzanów Płocki, pow. Płock, st. k. Wyszogród.
Prob. — Juljan Zalewski, Lic. f., 70, 94.
L. k. — 1 129.
CHOCISZEWO, p. Czerwińsk n. Wisłą, pow. Płońsk, st. k. Wyszogród.
Prob. — Kazimierz Zagroba, 84, 08.
L. k. — 2 815.
CZERWIŃSK (n. Wisłą), p. loco, pow. Płońsk, st. k. Wyszogród.
Prob. — Stanisław Łukaszewski, Kongr. Salezjan.
Wik. — Jan Jeziorek, Kongr. Salez.
L. k. — 3 490.
GRODZIEC, p. Czerwińsk n. Wisłą, pow. Płońsk, st. k. Wyszogród.
Prob. — Konstanty Fiuczek, 70, 93.
L. k. — 1 790.
KOBYLNIKI, p. i st. k. Wyszogród, pow. Płock.
Prob. — Antoni Szałkiewicz, 80, 05.
L. k. — 1 010.
ŁĘTOWO, p. Bodzanów Płocki, pow. Płock, st. k. Wyszogród.
Prob. — Jan Wiloch, 86, 09.
L. k. — 2 190.
ORSZYMOWO, p. i st. k. Wyszogród, pow. Płock.
Prob. — Jan Błaszczak, 81, 05.
Wik. — wak.
L. k. — 3 980.
PILICHOWO, p. Bodzanów Płocki, pow. Płock, st. k. Wyszogród.
Prob. — wak.
Duszpast. wykon. prob. z Bulkowa.
L. k. — 655.
RADZIKOWO (pow. Płońsk), p. i st. k. Wyszogród (pow. Płock).
Prob. — wak.
Duszpast. wykon. prob. par. Grodziec.
L. k. — 630.
REMBOWO, p. i st. k. Wyszogród, pow. Płock.
Prob. — prob. w Wyszogrodzie.
L. k. — 1 420.
WYSZOGRÓD, p. i st. k. loco, pow. Płock.
Prob. — Tomasz Skowroński, kan. hon. Pułt., dziekan, 82, 04.
L. k. — 1 860.
ZAKRZEWO, p. Bodzanów Płocki, pow. Płock, st. k. Wyszogród.
Prob. — Bronisław Płosajkiewicz, 67, 02.
L. k. — 2 075.
ŻUKOWO, p. i pow. Płońsk, st. k. Płońsk lub Wyszogród.
Prob. — Franciszek Zwierz, 56, 89.
L. k. — 2 250.

19. Dekanat Żuromiński.

Dziekan: Ks. Ignacy Staniaszko, prob. w Żurominie.

BIEŻUŃ, p. loco, pow. i st. k. Sierpc.
Prob. — Jan Szostakiewicz, kan. hon. Pułt., 49, 73.
Wik. — wak.
L. k. — 5 760.
CHAMSK-PONIATOWO, p. Żuromin, pow. i st. k. Sierpc.
Prob. — Franciszek Jagodziński, 68, 92.

Wik. — wak.
L. k. — 4 290.
DŁUTOWO, p. Zieluń n. Wkrą, pow. Mława, st. k. Lidzbark.
Prob. — Fabjan Korzybski, 62, 87.
Wik. — wak.
L. k. — 3 005.
KUCZBORK, p. loco, pow. Mława, st. k. Mława lub Lidzbark.
Prob. — Stanisław Piotrowski, 75, 01.
Wik. — wak.
L. k. — 2 825.
LUBOWIDZ (pow. Mława), p. Żuromin (pow. Sierpc), st. k. Lidzbark.
Prob. — Franciszek Gieryszewski, Mag. t., 77, 01.
Wik. — wak.
L. k. — 2 960.
SARNOWO, p., st. k. i pow. Mława.
Prob. — Teodor Babich, 71, 95.
Wik. — wak.
L. k. — 4 790.
SYBERJA (pow. Mława), p. Żuromin (pow. Sierpc).
Prob. — Wacław Maliński, 84, 06.
L. k. — 2 789.
ZIELONA (Mławska), pow. Mława, p. Żuromin (pow. Sierpc).
Prob. — Paweł Burawski, kan. hon. Pułt., 63, 92.
Wik. — wak.
L. k. — 3 230.
ZIELUŃ (n. Wkrą), p. loco, pow. Mława, st. k. Lidzbark.
Prob. — Franciszek Giergielewicz, 86, 13.
L. k. — 1 950.
ŻUROMIN, p. loco, pow. Sierpc, st. k. Lidzbark lub Mława.
Prob. — Ignacy Staniaszko, kan. hon. Pułt., dziekan. 70, 95.
Wik. — wak.
L. k. — 3 230.

Katecheci w szkołach publicznych.

Płock.
Stanisław Figielski, Dr. t., Prał. J. Św., 75, 98 — Sem. naucz. męsk.
Stanisław Jaźwiński, Mag. t., kan. hon. katedr., 79. 02 — Sem. naucz. żeńsk.
Henryk Godlewski, Mag. t., kan. hon. Pułt., 86. 11 — II. gim. męsk.
Leon Goszczycki. 87. 14 — I. gim. męsk.
Bronisław Artke, 88, 21 — gim. żeńsk.
Józef Malinowski. 89. 13 — szk. normal.
Roman Fronczak, 94, 18 — szk. normal.
Aleksander Dmochowski, 79, 04 — szk. normal.
Ciechanów.
Aleksander Pęski, 80. 05 — gim. męsk. i żeńsk.
Franciszek Gościniak, 97, 21 — szk. normal.
Goworowo.
Błażej Pszczółkowski, 93, 17 — szk. normal.
Lipno.
Jan Suchcicki, 95, 18 — szk. średn.
Michał Sadkowski, 90 15 — szk. normal.
Maków.
Stanisław Dulczewski. 94, 19 — szk. średn.
Józef Sobociński. 91, 23 — szk. element.
Małkiń.
Jan Kapel.
Mława.
Brunon Palmowski, Bakalaur. t., 75, 00 — gim. męsk.
Antoni Głowacki, 90, 15 — gim. żeńsk.
Teodor Brudnicki, 96, 21 — szk. element.
Nasielsk.
Dominik Wilczyński, 91, 15 — szk. średn.
Stanisław Godlewski, 95, 23 — szk. normal.
Ostrołęka.
Jan Krzemiński, Mag. t., 90, 05. — szk. śred.
Ostrów.
Wacław Śniegocki, 81, 05 — gim.
Antoni Puchalski, 98, 21 — element.
Płońsk.
Józef Jagodziński, 90, 15 — gim.
Pułtusk.
Kazimierz Bruzdewicz, Mag. t., 88, 11 — gim. męsk.
Jan Karwowski, Bakal. t., 96, 18 — gim. żeńsk. i sem.
Józef Średziński, 87, 12 — szk. element.
Antoni Zabielski, 92, 18 — szk. element.
Różan.
Paweł Brzozowski, 57, 80.
Rypin.
Kazimierz Świeżewski, Bakal. t., 95, 21.
Czesław Lissowski, 95, 23.
Rzekuń.
Józef Radwański, 91, 16.
Sierpc.
Leon Pomaski, Dr. pr., 83, 11. dyr. gim. męsk.
Stanisław Sławiński, 89, 13 — szk. średn. i element.
Skępe.
Ludwik Zatryb, Kapel. hon. J. Św., 96, 19 — Sem. naucz.
Wyszków.
Lucjan Mioduszewski, 86, 11 — szk. średn. i element.
Zakroczym.
Józef Linkiewicz, 70, 93.

Kapłani emerytowani.

1. Jędrzejkowski Antoni, kan. Pułt., 37, 62.
2. Kochanowski Jan. 48, 73.
3. Obrębski Józef. 43. 66.
4. Pomirski Stanisław. kan. hon. Ołycki, 35, 58.
5. Powichrowski Henryk, 47, 69.
6. Stangrecki Ludwik, 45, 68.
7. Wyziński Antoni, 45, 71.

Kapłani na studjach.

1. Cybart Józef, 86. 19 — Lille.
2. Dublewski Tadeusz, kler. z mniej. święc., 94 — Paryż.
3. Dudziński Bolesław, kl. z mn. święc., 95 — Warszawa.
4. Kaczmarek Czesław, 94. 22 — Lille.
5. Marciniak Ignacy, 97, 22 — Lille.
6. Rachuba. kl. z mn. święc., 98 — Rzym.
7. Rosiński Bolesław, 86, 12 — Rzym.
8. Szydłowski Jan, Dr. f., 93, 14 — Ljon.
9. Świderski Leon, kler., 03 — Paryż.

Kapłani przebywający poza diecezją.

1. Broszkiewicz Aleksander. 76, 02.
2. Grefkowicz Klemens, 63, 86.

3. Helenowski Wincenty, Szamb. J. Św., 93, 18.
4. Lutyński Bronisław, 85, 08.
5. Nowakowski Franciszek, 85, 08.
6. Prusakiewicz Jan, 91, 15.
7. Trojańczyk Piotr, 87, 13.
8. Umiński Józef, Dr. f., prof. Uniw. Lubelsk., 88, 13.
9. Więckowski Jan, 87, 09.

Zakony i kongregacje.

Męskie:

1. **OO. Karmelici trzewiczk. w Oborach.**
   Prep. — O. Tadeusz Wojtala.
2. **OO. Pasjoniści św. Jana Krzyż. w Przasnyszu.**
   Prep. — O. Juljusz.
3. **Kongr. Salezjanów w Czerwińsku.**
   Wykon. tamże duszpast.
   Super. i prob. — Ks. Stanisław Łukaszewski.

Żeńskie:

1. **SS. Matki Bożej Miłosierdzia w Płocku.**
   Przełoż. w Instyt. Anioła Stróża — Serafina Kukulska.
2. **SS. Kapucynki w Przasnyszu.**
   Przełoż. — Aniela Chmielowska.
3. **Kongr. SS. Miłosierdzia św. Winc. a Paulo.**
   Płock: a) Szpit. N. Trójcy.
   b) Orfelinat Twa dobrocz., Więzienna 34.
   Mława — Szpit. św. Wojciecha.
   Ostrołęka — Szpit. św. Józefa.
   Przasnysz — Szpit. św. Jana Kostki.
   Pułtusk — Szpit. św. Wincentego.
4. **SS. „Rodzina Marji".**
   Przasnysz — Orfelinat.
   Modlin — Orfelinat.
5. **SS. Pasjonistki P. N. J. Chr.**
   Przełoż. gener. — Józefa Hałacińska.
   Płock: a) Orfelinat, ul. Teatralna.
   b) Żłóbek, ul. Więzienna.
   Rypin — Szpital.

Jego Eksc. Ks. Augustyn Łosiński
Biskup Kielecki

ur. w r. 1867, wyśw. na Kapłana w r. 1892, prekonizowany i konsekrowany jako Biskup Kielecki w. r. 1910.

Diecezja Kielecka.

Biskup Kielecki: J. Eksc. X. Augustyn Łosiński.
Biskup Sufragan wak.

KAPITUŁA KATEDRALNA.

Prałaci:

1. Dziekan — Ks. Teodor Czerwiński, K. t., Protnot. Apost. ,prep. w Chęcinach, 85, 10.
2. Archidiakon — Ks. Adam Kuliński, Mag. t., dziek. Kielecki,
3. Scholastyk — Ks. Franciszek Bronisław Obuchowicz, kur. kośc. katedr., Prał. dom. J. Św., 00, 13.
4. Kustosz — Ks. Klemens Hołociński, dziekan i prep. w Jędrzejowie, 99, 16.

Kanonicy:

1. Ks. Ludwik Gawroński, Mag. t., Prał. dom. J. Św., kat. w Kielcach, 61, 89.
2. Ks. Bogumił Czerkiewicz, kan. teolog., Mag. t., Protnot. Apost., Wikarjusz General. i Oficjał, 64, 92.
3. Ks. Wacław Niemierowski, kan. penitencjarz, Mag. t., Rek. Sem. diec., 68, 93.
4. Ks. Wincenty Zamojski, Mag. t., Prob. par. Zagórze, 72, 98.
5. Ks. Jacek Pycia, Mag. t., Kanclerz Kurji, Prob. par. Witów, 77, 01.
6. Ks. Jan Białecki, Ojciec duchow. Sem. diec., Prob. par. Radziemice, 68, 91.
7. Ks. Jan Prawda, Mag. t., Prob. par. Książ Wielki, 61, 86.
8. Ks. Franciszek Sonik, Mag. t., prof. Sem. diec., 86, 10.

KAPITUŁA KOLEGJATY WIŚLICKIEJ.

Prałaci:

Prep. — Ks. Konstanty Aksamitowski, dziekan w Pinczowie, 72, 94.
Schol. — Ks. Lucjan Tomasik, K. t., dziekan w Kazimierzy Wielkiej, 69, 92.
Kustosz — Ks. Jan Krzakowski, K. t., pref. w Kielcach, 77, 07.

Kanonicy:

Ks. Jan Widłak, wik. kur. w Wiślicy, 92, 16.
Ks. Bogumił Bitner, dziekan w Gnojnie, 65, 89.
Ks. Stanisław Marchewka, Prob. par. W. Kadłubka w Jędrzejowie, 83, 08.
Ks. Franciszek Rajski, dziekan w Stopnicy, 51, 84.
Ks. Bolesław Wajzler, dyr. Sem. naucz. w Zawierciu, 81, 03.
Ks. Kasper Kajda, Prob. w Sokolinie, 59, 90.
Ks. Karol Wójcik, kapel. w Pinczowie, 60, 85.

KURJA BISKUPIA.

Wikarjusz Generalny — Bogumił Czerkiewicz, j. w.
Kanclerz — Jacek Pycia, j. w.
Not. — Piotr Kałwa, prof. Sem. diec., 93, 16.

Egzaminatorowie prosynodalni:

Wszyscy członkowie kapituły katedralnej.

Proboszczowie Radcy:

1. Ludwik Gawroński, j. w.
2. Jan Białecki, j. w.
3. Józef Zaleski, prob. w Wolbromiu.
4. Stanisław Mazurkiewicz, kur. w Dąbrowie Górniczej.
5. Franciszek Zientara, prob. w Zawierciu.
6. Marjan Rykowski, kur. w Daleszycach.

Sąd Biskupi.

Prezes — J. Eksc. Ordynarjusz.
Oficjał — Bogumił Czerkiewicz, j. w.
Obrońca węzła — Karol Sikorski, kat. w Kielcach, j. n.
Not. — Jacek Pycia, Kanclerz Kurji, j. w.

Sędziowie prosynodalni:

1. Teodor Czerwiski.
2. Adam Kuliński.
3. Ludwik Gawroński.
4. Wacław Niemierowski.
5. Wincenty Zamojski.
6. Jan Białecki.
7. Jan Prawda.

Rada czuwania nad wiarą:

1. Klemens Hołociński.
2. Jan Białecki.
3. Jan Prawda.
4. Stanisław Senko.
5. Stanisław Mazurkiewicz.
6. Lucjan Tomasik.
7. Paweł Frelek.
8. Franciszek Rajski.

Cenzorzy książek:

1. Teodor Czerwiński.
2. Ludwik Gawroński.
3. Wacław Niemierowski.
4. Michał Klepacz.

Sekretarze generalni dla akcji katol.-społecz.:

1. Jan Skalski, Mag. t., prof. Sem. diec.
2. Antoni Sobczyński, Dr. f., Szamb. J. Św., 89, 12.
3. Stanisław Machowski, prob. par. Białogon, 90, 16.
4. Antoni Uchto, 90, 16.

Komisja architektoniczna:

1. Karol Sikorski, Mag. t., kat. w Kielcach, j. w.
2. Józef Zdanowski, Dr. f., prof. Sem. diec. j. n.

Dyr. drukarni diecezj. i redaktor pisma „Ojczyzna".

Adam Błaszczyk, Mag. t., Taj. Szamb. J. Św., kan. hon. Kielecki, 83, 05.

Kapelani:
1. Więzień Kieleckich — Andrzej Marchewka, wik. katedr.
2. Więzień Chęcińskich — Prał. Teodor Czerwiński, prep. w Chęcinach.
3. W szpitalu św. Aleksandra w Kielcach — Jan Kołaczkiewicz, em.
4. W szpitalu w Pogoni — Zdzisław Ługowski, 84, 09.
5. W szpitalu Huty Bankowej w Dąbrowie Górniczej — Zygmunt Flisowski, kat. tamże.
6. W klasztorze PP. Norbertanek w Imbramowicach — Stanisław Białas, em.
7. W szpitalu w Kurozwękach — wak.
8. W szpitalu w Miechowie — Bronisław Świrszczewski.

Seminarjum diecezjalne.

Delegaci:
1. dla karności — Józef Pawłowski i Franciszek Sonik.
2. dla spr. administr. — Teodor Czerwiński i Marjan Rykowski.

Rektor:
Wacław Niemierowski, Mag. t., kan. kap. katedr., 68, 93.

Wice-Rek.:
Józef Pawłowski, Dr. t., Szamb. J. Św., 89, 12.

Profesorzy:
1. Wacław Niemierowski.
2. Zygmunt Pilch, Dr. t., Prał. dom. J. Św., 88, 11.
3. Józef Pawłowski, Dr. t., Szamb. J. Św., 89, 12.
4. Franciszek Sonik, Mag. t., j. w.
5. Jan Skalski, Mag. t., kan. hon. katedr., 90, 16.
6. Józef Zdanowski, Dr. f., 87, 13.
7. Kazimierz Dworak, Dr. t., 90, 14.
8. Michał Klepacz, Mag. t., 92, 16.
9. Teofil Jarzębski, Mag. t. i Lic. p. k., Szamb. J. Św., 91, 13.
10. Antoni Sobczyński, Dr. f., Szamb. J. Św., 89, 12.
11. Paweł Tochowicz, Dr. f., 91, 14.
12. Piotr Kałwa, Absolw. praw, Lic. p. k., 93, 16.
13. Edward Gielniewski, Lic. p. k., 93, 19.

Spowiednicy:
Dr. Antoni Symior, O. K. Salezj. i Karol Jamrozy, O. K. S.

Dyrektor duchowny:
Jan Białecki, j. w.

Prokurator:
Jan Skalski, j. w.
Alumnów 97. Alumnów Seminar. Mińskiego 2.

Kapłani na studjach teologicznych:
1. Piotr Chojnacki, 96, 18 — zagr.
2. Stefan Sobalkowski, 01, 24 — zagr.
3. Antoni Marchewka, 90, 18 — zagran.
4. Stanisław Ufniarski, 99, 21 — w Lublinie.
5. Romuald Dębicki, 98, 21 — w Krakowie.
6. Jan Piskorz, 01, 24 — w Krakowie.
7. Władysław Białek, 92, 17 — w Warszawie.
8. Zygmunt Baranowski, 96, 18 — zagran.
9. Stanisław Przygodzki, 01, 24 — w Warsz.
10. Zygmunt Lipa, 03, subdiak. — w Warszawie.
11. Adam Molisak, 94, 18 — w Warszawie.

Dziekani:

1. Dziek. Kielecki: Ks. Adam Kuliński, prał. katedr., prob. par. św. Wojciecha w Kielcach, j. w.
2. Dziek. Jędrzejowski: Ks. Klemens Hołociński, prał. katedr., kur. w Jędrzejowie.
3. Dziek. Małogoszczyński: Ks. Michał Wójcik, kur. w Małogoszczy.
4. Dziek. Sędziszowski: Ks. Mikołaj Łapot, prob. w Sędziszowie.
5. Dziek. Włoszczowski: Ks. Kazimierz Błasik, prob. w Włoszczowie.
6. Dziek. Irządzeński: Ks. Mateusz Gajos, prob. par. Irządze.
7. Dziek. Szczekociński: Ks. Piotr Noszczyk, prob. w Szczekocinach.
8. Dziek. Olkuski: Ks. Józef Zaleski, prob. w Wolbromiu.
9. Dziek. Pilicki: Ks. Mieczysław Froelich, prob. w Pilicy.
10. Dziek. Zadrożeński: Ks. Teofil Jabłoński, prob. par. Sułoszowa.
11. Dziek. Miechowski: Ks. Bronisław Piasecki, prep. w Miechowie.
12. Dziek. Prandociński: Ks. Romuald Wiadrowski, prob. w Prandocinie.
13. Dziek. Proszowicki: Ks. Bronisław Mieszkowski, prep. w Proszowicach.
14. Dziek. Luborzycki: Ks. Antoni Wojciechowski, prob. w Luborzycy.
15. Dziek. Pińczowski: Ks. Konstanty Aksamitowski, prob. w Pińczowie.
16. Dziek. Skalbmierski: Ks. Wojciech Kamiński, kur. w Skalbmierzu.
17. Dziek. Kazimierzański: Ks. Lucjan Tomasik, prob. w Kazimierzy Wielkiej.
18. Dziek. Książnicki: Ks. Franciszek Dworak, prob. w Rogowie.
19. Dziek. Stopnicki: Ks. Franciszek Rajski, kur. w Stopnicy.
20. Dziek. Chmielnicki: Ks. Bogumił Bitner, prob. w Gnojnie.
21. Dziek. Pacanowski: Ks. Adam Adamek, prob. w Pacanowie.
22. Dziek. Będziński: Ks. Antoni Zimniak, prep. w Będzinie.
23. Dziek. Zawiercieński: Ks. Franciszek Zientara, prob. w Zawierciu.
24. Dziek. Sączowski: Ks. Stanisław Senko, prob. w Sączowie
25. Dziek. Żarecki: Ks. Aleksander Cugowski, prob. w Żarkach.

1. Dekanat Kielecki.

Dziekan: Ks. Adam Kuliński, prob. par. św. Wojciecha w Kielcach.

BIAŁOGON, p., st. k. i pow. Kielce.
Prob. — Stanisław Machowski, 90, 16.
L. k. — 3 500.

BRZEZINY, p. i pow. Kielce, st. k. Sitkówka.
Prob. — Piotr Czerna, kan. hon., 63, 88.
Wik. — Józef Sosnowski, 02, 24.
Kośc. fil. w Morawicy.
L. k. — 5 626.

CHĘCINY, p. i st. k. loco, pow. Kielce.
Prep. kur. — Teodor Czerwiński, Protnot. Apost., Prał. katedr., 41, 64.
Wik. I. — Ignacy Tochowicz, 99, 24.

Wik. II. — wak.
Tamże kośc. przy zniesionym klasztorze PP. Klarysek.
Rek. — wak.
L. k. — 8 196.

DALESZYCE, p., st. k. i pow. Kielce.
Kur. — Marjan Rykowski, r. Kurji, 65, 89, Szamb. J. Św.
Wik. — Stefan Jurczyński, 91, 22.
L. k. — 9 769.

KIELCE, p., st. k. i pow. loco.
Kośc. katedral. i par. p. w. Wniebowzięcia N. M. P. i św. Konstantyna.
Kur. — Bronisław Obuchowicz, prał., 54, 79, j. w.
Wik. I. — Andrzej Marchewka, 96, 22.
Wik. II. — Władysław Niedźwiecki, 93, 18.
Wik. III. — Romuald Błaszczakiewicz, 97, 22.
Wik. IV., V. i VI. — wak.

Katecheci:
Ludwik Gawroński, kan. katedr., j. w. — w gim. żeńsk.
Karol Sikorski, kan. hon., Mag. t., 79, 03 — w gim. i sem. naucz.
Jan Krzakowski, kan. hon., 77, 07, — w gim. Śniadeckiego.
Michał Klepacz, Mag. t., 92, 16, — w gim. żeńsk. Znojkiewiczowej.
Aleksander Klimaszewski, 98, 22 — w szkoł. miejskich.
Paweł Bazgier, O. K. Salez. w szkoł. miejskich.
Piotr Kałwa, prof. Sem. diec., 93, 16 — w gim. żeńsk. Krzyżanowskiej.
Edward Gielniewski, prof. Sem. diec., 93, 19 — w gim. żeńsk. Krzyżanowskiej.
Józef Karowski — w miejsk. szkoł. powszech.
Tamże 1. — Kośc. Najśw. Trójcy przy Sem. diec.
2. — Kośc. fil. na przedmieś. Karczówka.
Rek. — Edward Brodowski, 96, 19.
L. k. — 15 870.

Kośc. par. p. w. św. Wojciecha.
Prob. — Adam Kuliński, Protnot. Apost. prał. katedr., Mag. t., dziekan, 52, 76.
Wik. — Aleksander Klimaszewski, 98, 22.
Kapel. w szpitalu św. Aleksandra — Jan Kołaczkiewicz, 41, 66.
L. k. — 9 882.

Kośc. par. św. Krzyża.
Prep. — Kongr. OO. Salezjanów.
Kur. — Antoni Symior, Dr., O. K. S.
Wik. I. — Karol Jamrozy, O. K. S.
Wik. II. — Jan Duda, O. K. S.
Wik. III. — Paweł Bazgier, O. K. S.
L. k. — 9 828.

KRAJNO, p., st. k. i pow. Kielce.
Prob. — Antoni Kuczyński, 86, 17.
L. k. — 2 453.

LESZCZYNY, p., st k. i pow.Kielce.
Prob. — Piotr Mączka, kapel. hon. J. Św., 84, 09.
L. k. — 4 392.

ŁOPUSZNO, p. i pow. Kielce, st. k. Małogoszcz.
Prob. — Feliks Kucharski, 61, 85.
Wik. — Antoni Jankowski.
L. k. — 7 899.

ŁUKOWA, p. i pow. Jędrzejów, st. k. Chęciny.
Prob. — Józef Piechowicz, 57, 82.
L. k. — 2 500.

MASŁÓW, p., st. k. i pow. Kielce.
Prob. — Józef Marszałek, 81, 09.
L. k. — 3820.

SUKÓW, p., st. k. i pow. Kielce.
Prob. — Franciszek Lewiński, 88, 09.
L. k. — 4 782.

2. Dekanat Stopnicki.

Dziekan: Ks. Franciszek Rajski, kur. w Stopnicy.

STOPNICA, p. i pow. loco, st. k. Szczucin.
Prep. kur. — Franciszek Rajski, kan. Wiślicki, dziekan, 51, 84.
Wik. I. — Teofil Banach, 92, 20.
Wik. II. — wak.
Tamże we wsi Kąty — kośc. zak. OO. Franciszk. p. w. św. M. Magdal.
L. k. — 8 970.

BALICE, p. loco, pow. Stopnica, st. k. Chmielnik.
Kośc. par. w budow.
Prob. — Roman Miłoch, 95, 18.
L. k. — 2 515.

BUSK (Kielecki), p. loco, pow. Stopnica, st. k. Chmielnik.
Kur. — Antoni Otrębski, Dr. p. k., kan. hon. Wiślicki, 69, 92.
Wik. — Tadeusz Liburski, 95, 18.
Tamże kośc. fil. w Hotelu Zielonym.
L. k. — 6 413.

DOBROWODA, pow. Stopnica, p. Busk Kielecki, st. k. Chmielnik.
Prob. — Antoni Garczarczyk, 58, 81.
L. k. — 2 532.

JANINA, p. i pow. Stopnica, st. k. Chmielnik.
Prob. — Józef Ładecki, 68, 97.
Wik. — wak.
L. k. — 5 911.

KARGÓW, pow. Stopnica, p. Szydłów, st. k. Chmielnik.
Prob. — Piotr Folfasiński, 73, 97.
L. k. — 2 732.

KONIEMŁOTY, pow. Stopnica, p. i st. k. Staszów (pow. Sandomierz).
Kur. — Jan Banachiewicz, 66, 88.
Wik. — wak.
L. k. — 6 084.

OLEŚNICA, p. i pow. Stopnica, st. k. Szczucin lub Staszów.
Prob. — Stanisław Zamojski, 58, 81.
Wik. — wak.
L. k. — 4 570.

SZCZAWORYŻ, pow. Stopnica, p. Busk Kielecki, st. k. Chmielnik.
Prob. — Marjan Bogacki, 90, 13.
L. k. — 2 921.

TUCZEMPY, p. i pow. Stopnica, st. k. Chmielnik.
Prob. — Hipolit Skibiński, 73, 97.
Wik. — wak.
L. k. — 5 402.

3. Dekanat Chmielnicki.

Dziekan: Ks. Bogumił Bitner, prob. w Gnojnie.

CHMIELNIK, pow. Stopnica, p. i st. k. loco.
Prob. Ludwik Wojtyś.
Wik. — wak.
L. k. — 5 978.

DRUGNIA, pow. Stopnica, p. Chmielnik, st. k. loco.
Prob. — Tomasz Wasik.
L. k. — 2 103.

GNOJNO, pow. Stopnica, p. i st. k. Chmielnik.
Prob. — Bogumił Bitner, kan. Wiślicki, dziekan, 65, 89.

Wik. — wak.
L. k. — 7 867.

KOTUSZÓW, pow. Stopnica, p. Szydłów, st. k. Raków.
Prob. — Jan Górka, 91, 13.
L. k. — 2 115.

KUROZWĘKI, pow. Stopnica, p. i st. k. Staszów.
Prob. — Symforjan Paszkiewicz, 88, 11.
Tamże szpital adm. przez Kongr. SS. Miłosierdzia, reg. św. Winc. a Paulo.
Kapel. — wak.
L. k. — 3 250.

LISÓW, pow. Stopnica, p. i st. k. Chmielnik.
Prob. — Jan Banach.
Wik. — wak.
L. k. — 5 624.

PIERZCHNICA, pow. Stopnica, p. i st. k. Chmielnik.
Kur. — Adolf Zarzycki, 64, 89.
Wik. — Jan Zieliński, 02, 24.
L. k. — 6 012.

PIOTRKOWICE, pow. Stopnica, p. i st. k. Chmielnik.
Prob. — Aleksander Jankowski, 90, 13.
Tamże kośc. p. w. św. Stanisława.
L. k. — 3 001.

POTOK, pow. Stopnica, p. Szydłów, st. k. loco.
Prob. — Józef Król, Mag. t.
L. k. — 1 956.

SĘDZIEJOWICE, pow. Stopnica, p. Chmielnik, st. k. loco.
Prob. — Ludwik Szydziński, 76, 00.
L. k. — 3 015.

SZANIEC, pow. Stopnica, p. Busk Kielecki, st. k. Chmielnik.
Prob. — Marcin Religa, 64, 89.
Wik. — wak.
L. k. — 5 227.

SZYDŁÓW, pow. Stopnica, p. loco, st. k. Raków.
Kur. — Wincenty Kaczmarski, 62, 89.
Wik. — wak.
L. k. — 6 100.

4. Dekanat Pacanowski.

Dziekan: Ks. Adam Adamek, prob. w Pacanowie.

PACANÓW, pow. Stopnica, p. loco, st. k. Szczucin.
Prob. — Adam Adamek, dziekan, 80, 05.
Wik. — Antoni Kaleta, 97, 21.
L. k. — 6 014.

BESZOWA, p. i pow. Stopnica, st. k. Szczucin.
Prob. — wak.
Wik. — wak.
L. k. — 4 101.

BIECHÓW, p. i pow. Stopnica, st. k. Szczucin.
Prob. — Józef Banasik, 84, 10.
L. k. — 3 657.

NOWY KORCZYN, pow. Stopnica, p. loco, st. k. Żabno lub Chmielnik.
Prob. — Edward Godowski, 70, 05.
Wik. — wak.
Tamże kośc. fil. przy zniesionym klasztorze zak. św. Franciszka Konwentual.
L. k. — 3 045.

OSTROWCE, pow. Stopnica, p. Nowy Korczyn, st. k. Chmielnik lub Szczucin.
Prob. — Wojciech Kupczyński, 83, 08.
Wik. — wak.
L. k. — 3 958.

PIASEK WIELKI, pow. Stopnica, p. Nowy Korczyn, st. k. Chmielnik.
Prob. — Piotr Pachelski, 91, 19.
L. k. — 1 444.

SOLEC (Zdrój), pow. Stopnica, p. loco, st. k. Szczucin.
Prob. — Leon Wysiecki.
L. k. — 3 103.

STRÓŻYSKA, pow. Stopnica, p. Nowy Korczyn, st. k. Żabno lub Chmielnik.
Prob. — Stanisław Jezierski, 72, 98.
Wik. — wak.
L. k. — 3 260.

ŚWINIARY, pow. Stopnica, p. Solec-Zdrój, st. k. Szczucin.
Prob. — Paweł Wołoszyn, 83, 12.
L. k. — 3 858.

SZCZEBRZUSZ, pow. Stopnica, p. Pacanów, st. k. Szczucin.
Prob. — Wojciech Dunal, 94, 19.
L. k. — 2 759.

ZBORÓWEK, pow. Stopnica, p. Pacanów, st. k. Szczucin.
Prob. — Juljan Mazurek, 91, 12.
L. k. — 2 410.

5. Dekanat Pińczowski.

Dziekan: Ks. Konstanty Aksamitowski, prob. w Pińczowie.

PIŃCZÓW, p. i pow. loco, st. k. Hajdaszek.
Prob. — Konstanty Aksamitowski, Prał. kap. Wiślickiej, dziekan, 72, 94.
Wik. — Lucjan Kaczmarzyk, 00, 24.
Tamże kośc. fil. w Mirowie przy zniesionym klaszt. OO. Reformat.
Rek. — Karol Wójcik, kan. Wiślicki, 60, 85.
Kat. gim. męsk. Kołłątaja — Konstanty Aksamitowski.
L. k. — 6 060.

BOGUCICE, p. i pow. Pińczów, st. k. Hajdaszek.
Prob. — Franciszek Kruszyński.
L. k. — 1 168.

CHROBERZ, p. i pow. Pińczów, st. k. Działoszyce lub Hajdaszek.
Prob. — Edmund Bieganik, 64, 91.
Wik. — wak.
L. k. — 3 177.

GÓRY, p. i pow. Pińczów, st. k. Hajdaszek lub Działoszyce.
Prob. — Władysław Nowakowski, 64, 87.
L. k. — 3 181.

KIJE, p. i pow. Pińczów, st. k. Hajdaszek.
Prob. — Teodor Krajewski, 68, 92.
Wik. — wak.
L. k. — 6 930.

KRZYŻANOWICE, p. i pow. Pińczów, st. k. Hajdaszek.
Prob. — Stanisław Sokołowski, 96, 19.
L. k. — 780.

MICHAŁÓW, p. i pow. Pińczów, st. k. Hajdaszek.
Prob. — Andrzej Przykowski, 48, 83.
L. k. — 1 230.

WŁODZAWY, p. i pow. Pińczów, st. k. Hajdaszek lub Działoszyce.
Prob. — Antoni Gębka, 95, 17.
L. k. — 2 390.

SANCYGNIÓW, pow. Pińczów, p. i st. k. Działoszyce.
Prob. — Antoni Walocha.
L. k. — 2 995.

WOLICA, pow. Pińczów, p. i st. k. Działoszyce.
Prob. — Daniel Piotrowski, 68, 94.
L. k. — 1 256.

ZAGOŚĆ, p. i pow. Pińczów, st. k. Hajdaszek lub Działoszyce.
Prob. — Wojciech Posmykiewicz, 65, 88.
L. k. — 2 558.

6. Dekanat Skalbmierski.

Dziekan: Ks. Wojciech Kamiński, kur. w Skalbmierzu.

SKALBMIERZ, pow. Pińczów, p. loco, st. k. Działoszyce.
Kur. — Wojciech Kamiński, kan. hon., dziekan, 69, 92.
Wik. I. — Bogdan Kiełb, 97, 22.
Wik. II. — wak.
L. k. — 9 443.

CZARNOCIN, pow. Pińczów, p. Skalbmierz, st. k. Działoszyce.
Prob. — Józef Żurowski.
L. k. — 1 355.

DZIAŁOSZYCE, pow. Pińczów, p. i st. k. loco.
Prob. — Aleksander Winczakiewicz, k. jub., 50, 73.
Wik. — Tomasz Głowacki, 94, 21.
L. k. — 4 060.

DZIERĄŻNIA, pow. Pińczów, p. i st. k. Działoszyce.
Prob. — Roman Zelek, 93, 15.
L. k. — 2 540.

HOTEL CZERWONY, pow. Pińczów, p. Wiślica, st. k. Chmielnik.
Prob. — Kazimierz Misiorowski, 70, 93.
L. k. — 2 115.

JURKÓW, p. i pow. Pińczów, st. k. Działoszyce lub Hajdaszek.
Prob. — Szymon Łukowicz, 79, 04.
L. k. — 1 179.

PEŁCZYSKA, p. i pow. Pińczów, st. k. Działoszyce.
Prob. — Jan Chmielewski, 87, 14.
L. k. — 3 030.

PROBOŁOWICE, pow. Pińczów, p. Skalbmierz, st. k. Działoszyce.
Prob. — Michał Libura, 63, 88.
L. k. — 1 684.

STRADÓW, pow. Pińczów, p. Skalbmierz, st. k. Działoszyce.
Prob. — Jan Francuz, 94, 17.
L. k. — 2 200.

WIŚLICA, pow. Pińczów, p. loco, st. k. Chmielnik lub Działoszyce.
Kośc. kolegjacki i par. p. w. Narodzenia N. M. P.
Wik. kur. — Jan Widłak, kan. kap. Wiślickiej, 92, 16.
Wik. — wak.
Tamże kośc. fil. w Gorysławicach.
L. k. — 4 833.

7. Dekanat Kazimierzański.

Dziekan: Ks. Lucjan Tomasik, prob. w Kazimierzy Wielkiej.

KAZIMIERZA WIELKA, pow. Pińczów, p. loco, st. k. Działoszyce.
Prob. — Lucjan Tomasik, K. t., Prał. kap. Wiślickiej, dziekan, 69, 92.
Wik. — Jan Grabowski, 00, 23.
L. k. — 5 550.

BEJSCE, pow. Pińczów, p. Kazimierza Wielka, st. k. Działoszyce.
Prob. — Wojciech Zawadzki, 82, 07.
Wik. — wak.
L. k. — 5 160.

GUDZYNOWICE, pow. Pińczów, p. Kazimierza Wielka, st. k. Działoszyce.
Prob. — Teofil Grudziński, 57, 80.
L. k. — 915.

GORZKÓW, p. Kazimierza Wielka, pow. Pińczów, st. k. Działoszyce.
Prob. — Józef Madej, 93, 15.
L. k. — 2 981.

KAZIMIERZA MAŁA, pow. Pińczów, p. Kazimierza Wielka, st. k. Działoszyce.
Prob. — Józef Chwistek, 72, 97.
L. k. — 3 438.

KOCINA, pow. Pińczów, p. Opatowiec, st. k. Żabno n. Dunajcem.
Prob. — Stanisław Kocot, 55, 79.
L. k. — 706.

KOŚCIELEC, pow. Pińczów, p. Proszowice, st. k. Kocmyrzów.
Prob. — Feliks Tomalski, Mag. t., 56, 79.
Wik. — wak.
L. k. — 4 484.

MAŁOSZÓW, pow. Pińczów, p. Skalbmierz, st. k. Działoszyce.
Prob. — wak.
L. k. — 385.

SOKOLINA, pow. Pińczów, p. Wiślica, st. k. Działoszyce.
Prob. — Kasper Kajda, kan. kap. Wiślick., 59, 90.
L. k. — 3 366.

8. Dekanat Książnicki.

Dziekan: Ks. Franciszek Dworak, prob. w Rogowie.

KSIĄŻNICE WIELKIE, pow. Pińczów, p. Koszyce, st. k. Działoszyce.
Prob. — Jan Duda, 82, 06.
L. k. — 3 560.

BOBIN, pow. Pińczów, p. Kazimierza Wielka, st. k. Działoszyce lub Bochnia.
Prob. — Jan Machejek, 90, 17.
L. k. — 1 615.

KOSZYCE, pow. Pińczów, p. loco, st. k. Działoszyce lub Słotwina Brzesko.
Prob. — Michał Laudański, 68, 91.
L. k. — 1 241.

OPATOWIEC, pow. Pińczów, p. loco, st. k. Żabno.
Prob. — Antoni Marszałek, 74, 11.
L. k. — 2 789.

PRZEMYKÓW, pow. Pińczów, p. Koszyce, st. k. Słotwina-Brzesko.
Prob. — Stanisław Bielicki, 88, 11.
L. k. — 2 092.

RACHWAŁOWICE, pow. Pińczów, p. Koszyce, st. k. Działoszyce lub Słotwina Brzesko.
Prob. — Franciszek Sieradzki, 92, 15.
L. k. — 2 048.

ROGÓW, pow. Pińczów, p. Opatowiec, st. k. Żabno n. Dunajcem.
Prob. — Franciszek Dworak, dziekan, 59, 83.
L. k. — 890.

KORCZYN STARY, pow. Pińczów, p. Nowy Korczyn, st. k. Oleśno.
Prob. — Jan Syrkiewicz, 82, 07.

Wik. — wak.
L. k. — 3 258.

WITÓW, pow. Pińczów, p. Koszyce, st. k. Działoszyce lub Słotwina Brzesko.
Prob. — Jacek Pycia, Mag. t., kan. katedr., kanclerz Kurji, 77, 01.

9. Dekanat Miechowski.

Dziekan: Ks. Bronisław Piasecki, prep. w Miechowie.

MIECHÓW, p., st. k i pow. loco.
Prep. kur. — Bronisław Piasecki, dziek., 65, 91.
Wik. I. — Jan Wójcik, 97, 22.
Wik. II. — Zygmunt Madej, 00, 24.
Kapel. w szpitalu Twa. Dobroczyn. — Bronisław Świrszczewski.
Kat.: Bronisław Świrszczewski — w gim. męsk. i kurs. naucz. Maksymiljan Skrzypczyk, 92, 19 — w gim. żeńsk.
L. k. — 12 345.

CHODÓW, p. i pow. Miechów, st. k. loco.
Prob. — Eugenjusz Wojtaszewski, 92, 14.
L. k. — 1 315.

KALINA WIELKA, p. i pow. Miechów, st. k. loco.
Prob. — Piotr Cień, kan. hon., 57, 80.
L. k. — 1 672.

KSIĄŻ MAŁY, pow. Miechów, p. Książ Wielki, st. k. Przysieka.
Prob. — Jan Marszałek, 68, 97.
L. k. — 3 464.

KSIĄŻ WIELKI, pow. Miechów, p. loco, st. k. Przysieka.
Prob. — Jan Prawda, Mag. t., kan. katedr., 61, 86.
Wik. — Józef Ludwikowski, 99, 24.
Tamże kośc. fil. przy zniesionym klasztorze OO. Augustjanów.
Wik. — wak.
L. k. — 7 135.

SŁABOSZÓW, pow. Miechów, p. Działoszyce, st. k. loco.
Prob. — Józef Kociszewski, 83, 07.
L. k. — 4 893.

SŁAWICE, p., st. k. i pow. Miechów.
Prob. — Andrzej Graca, 91, 16.
L. k. — 1 056.

SZRENIAWA, pow. Miechów. p. i st. k. Wolbrom.
Prob. — Jan Bochenek, 77, 02.
Wik. — wak.
L. k. — 6 188.

TCZYCA, p., st. k. i pow. Miechów.
Prob. — Franciszek Noszczyk, 89, 11.
L. k. — 3 890.

UNIEJÓW, p., st. k. i pow. Miechów.
Prob. — Józef Gromny, 86, 08.
L. k. — 3 260.

10. Dekanat Proszowicki.

Dziekan: Ks. Bronisław Mieszkowski, prep. w Proszowicach.

PROSZOWICE, pow. Miechów, p. loco, st. k. Kocmyrzów.
Prep. kur. — Bronisław Mieszkowski, k. jub., kan. hon., dziekan, 36, 60.
Wik. I. — Stefan Cichoń, 97, 20.
Wik. II. — wak.
L. k. — 7 290.

HEBDÓW, pow. Miechów, p. Brzesko Nowe, st. k. Kocmyrzów lub Bochnia.
Prob. — Wiktor Sokołowski, 84, 08.
L. k. — 2 500.

IGOŁOMIA, pow. Miechów, p. Wyciąże, st. k. Mogiła.
Prob. — Wincenty Piątkiewicz, 71, 97.
L. k. — 3 307.

BRZESKO NOWE, pow. Miechów, p. loco, st. k. Kocmyrzów lub Bochnia.
Prob. — Józef Zdun.
Wik. — wak.
L. k. — 2 690.

POBIEDNIK MAŁY, pow. Miechów, p. Wyciąże, st. k. Mogiła.
Prob. — wak.
L. k. — 877.

POROROWICE, pow. Miechów, p. Proszowice, st. k. Kocmyrzów
Prob. — Stanisław Spyro, 92, 16.
L. k. — 1 500.

WAWRZEŃCZYCE, pow. Miechów, p. Proszowice, st. k. Niepołomice lub Mogiła.
Kur. — Zygmunt Boratyński, 82, 06.
Wik. — wak.
L. k. — 4 372.

ŻEMBOCIN, pow. Miechów, p. Proszowice, st. k. Kocmyrzów.
Prob. — Andrzej Bożek, 73, 08.
L. k. — 1 559.

11. Dekanat Prandociński.

Dziekan: Ks. Romuald Wiadrowski, prob. w Prandocinie.

PRANDOCIN, pow. i st. k. Miechów, p. Słomniki.
Prob. — Romuald Wiadrowski, k. jub., kan. hon., dziekan, 45, 69.
Wik. — wak.
L. k. — 4 600.

CZAPLE WIELKIE, p., st. k. i pow. Miechów.
Prob. — wak.
L. k. — 1 489.

GOŁCZA, p., st. k. i pow. Miechów.
Prob. — Józef Gurbiel, 83, 06.
L. k. — 2 683.

ŁĘTKOWICE, pow. i st. k. Miechów, p. Słomniki.
Prob. — Feliks Kłuskiewicz, 93, 16.
L. k. — 800.

NASIECHOWICE, p., st. k. i pow. Miechów.
Prob. — Bronisław Sokołowski, 58, 84.
L. k. — 1 381.

PAŁECZNICA, pow. Miechów, p. i st. k. Działoszyce.
Prob. — Lucjan Kowalski, 81, 05.
L. k. — 3 207.

RACŁAWICE, p., st. k. i pow. Miechów.
Prob. — Franciszek Nowakowski, 69, 98.
L. k. — 4 062.

RADZIEMICE, pow. Miechów, p. Słomniki, st. k. Miechów lub Kocmyrzów.
Prob. — Jan Białecki, kan. katedr., 68, 91.
L. k. — 371.

ULINA WIELKA, p., st. k. i pow. Miechów.
Prob. — wak.
L. k. — 708.

WROCIMOWICE, p., st. k. i pow. Miechów.
Prob. — Aleksy Kłysiński, 84, 11.
L. k. — 2 480.

WYSOCICE, p., st. k. i pow. Miechów.
Prob. — Józef Juchniewicz, 78, 01.
L. k. — 1 934.

ZIELENICE, pow. i st. k. Miechów, p. Słomniki.
Prob. — Stefan Opara, 94, 16.
L. k. — 1 405.

12. Dekanat Luborzycki.

Dziekan: Ks. Antoni Wojciechowski, prob. w Luborzycy.

LUBORZYCA, pow. Miechów, p. i st. k. Kocmyrzów.
Prob. — Antoni Wojciechowski, dziekan, kan. hon., 55, 78.
Wik. — wak.
L. k. — 3 983.

BIÓRKÓW, pow. Miechów, p. i st. k. Kocmyrzów.
Prob. — Franciszek Kwiecień, 93, 15.
L. k. — 2 300.

GOSZCZA, pow. Miechów, p. i st. k. Kocmyrzów.
Prob. — Wacław Ptaszyński, 95, 20.
L. k. — 1 494.

IWANOWICE, pow. Miechów, p. Słomniki, st. k. Kraków lub Miechów.
Prob. — Władysław Durmasiewicz, 67, 92.
L. k. — 3 887.

KONIUSZA, pow. Miechów, p. Proszowice, st. k. Kocmyrzów.
Prob. — Stanisław Miętkowski, 81, 05.
Wik. — wak.
L. k. — 4 095.

NARAMA, pow. Miechów, p. Słomniki, st. k. Kraków lub Miechów.
Prob. — Stefan Marzec, 89, 11.
L. k. — 3 300.

NIEDŹWIEDŹ, pow. Miechów, p. Słomniki, st. k. Miechów lub Kocmyrzów.
Prob. — Stanisław Majerski, 54, 77.
L. k. — 2 460.

NIEGARDÓW, pow. Miechów, p. Słomniki, st. k. Kocmyrzów.
Prob. — Wincenty Sokoła, 85, 07.
L. k. — 3 052.

SŁOMNIKI, pow. Miechów, p. loco, st. k. Miechów lub Kocmyrzów.
Prob. — Stanisław Bomba, 90, 17.
Wik. — wak.
L. k. — 4 281.

WIĘCŁAWICE, pow. Miechów, p. Słomniki, st. k. Kraków lub Kocmyrzów.
Prob. — Michał Wroński, 58, 83.
Wik. — wak.
L. k. — 5 127.

13. Dekanat Olkuski.

Dziekan: Ks. Józef Zaleski, prob. w Wolbromiu.

OLKUSZ, p., st. k. i pow. loco.
Prep. kur. — Marcin Smółka, k. jub., kan. hon., 39, 63.
Wik. I. — Tadeusz Kozłowski.
Wik. II. — wak.
Kat.: — Bronisław Langhamer, 79, 05, Dr. f. — gim. męsk.
Władysław Mach, 94, 20 — gim. żeńsk. i szkoły miejsk.
L. k. — 9 527.

BOLESŁAW (k. Olkusza), p. loco, pow. i st. k. Olkusz.
Prob. — Marceli Jezierski, 74, 00.
Wik. — Franciszek Pustułka, 87, 21.
L. k. — 8 500.

BYDLIN, pow. Olkusz, p. i st. k. Wolbrom.
Prob. — Józef Jarża, 93, 17.
L. k. — 1 550.

CHECHŁO, p., st. k. i pow. Olkusz.
Prob. — Paweł Czapla, 58, 81.
Wik. — wak.
L. k. — 4 750.

CIEŚLIN, p., st. k. i pow. Olkusz.
Prob. — Juljan Lisowski, 97, 22.
L. k. — 1 241.

GOŁACZOWY, pow. Olkusz, p. i st. k. Wolbrom.
Prob. — Jan Zmarzlik, 58, 81.
Wik. — wak.
L. k. — 5 480.

GORENICE, p. i pow. Olkusz, st. k. Olkusz lub Krzeszowice.
Prob. — Kazimierz Gidlewski, 97, 17.
L. k. — 1 216.

JANGROT, pow. Olkusz, p. i st. k. Wolbrom.
Prob. — Piotr Jezierski, 71, 94.
L. k. — 2 919.

PORĘBA GÓRNA, pow. Olkusz, p. i st. k. Wolbrom.
Prob. — Augustyn Binczycki, 93, 18.
L. k. — 1 200.

RACŁAWICE, pow. Olkusz, p. i st. k. Krzeszowice.
Prob. — Juljan Król, 77, 03.
L. k. — 3 231.

SŁAWKÓW, pow. Olkusz, p. i st. k. loco.
Kur. — Ignacy Kowalski, 66, 09.
Wik. I. — Jan Koper, 99, 21.
Wik. II. — wak.
Kośc. fil. w Łosieniu.
Wik. — wak.
L. k. — 6 664.

WOLBROM, pow. Olkusz, p. i st. k. loco.
Prob. — Józef Zaleski, dziek., kan. hon., 58, 80.
Wik. — Wacław Szczygielski, 98, 23.
Kośc. fil. i szpitalny p. w. Niepok. Pocz. N. M. P.
L. k. — 5 649.

DŁUŻEC, pow. Olkusz, p. i st. k. Wolbrom.
Prob. — Jan Danielewicz, 95, 20.
L. k. — 1 631.

14. Dekanat Zadrożeński.

Dziekan: Ks. Teofil Jabłoński, prob. par. Sułoszowa.

ZADROŻE, pow. Olkusz, p. Skała p. Ojcowem, st. k. Wolbrom lub Kraków.
Prob. — Tomasz Knap, 95, 17.
L. k. — 2 673.

BIAŁY KOŚCIÓŁ, pow. Olkusz, p. i st. k. Zabierzów ad Kraków.
Prob. — Tomasz Czaplicki, 78, 03.
L. k. — 4 400.

IMBRAMOWICE, pow. Olkusz, p. i st. k. Wolbrom.
Prob. — Józef Later, 60, 87.
Tamże kośc. przy klasztorze PP. Norbertanek.
Kapel. — Stanisław Białas, 50, 75.
L. k. — 3 463.

JERZMANOWICE, pow. Olkusz, p. Skała p. Ojcowem, st. k. Kraków.
Prob. — Józef Jędrychowski, Mag. t., 69, 95.
Tamże kośc. fil. p. w. św. Jana.
L. k. — 2 962.

KORZKIEW, pow. Olkusz, p. Skała p. Ojcowem, st. k. Kraków.
Prob. — Stanisław Serwich, 82, 07.
L. k. — 3 154.

MINOGA, pow. Olkusz, p. Skała p. Ojcowem, st. k. Kraków.
Prob. — Apolinary Pogorzelski, Mag. t., 68, 93.
Wik. — wak.
L. k. — 3 314.

PRZEGINIA, p., st. k. i pow. Olkusz.
Prob. — Stanisław Raczkowski, 70, 96.
L. k. — 4 624.

SĄSPÓW, pow. Olkusz, p. Skała p. Ojcowem, st. k. Olkusz lub Kraków.
Prob. — Władysław Nowodworski, 75, 05.
L. k. — 1 953.

SIECIECHOWICE, pow. Olkusz, p. Skała p. Ojcowem, st. k. Kraków lub Miechów.
Prob. — Jan Cybo, 90, 13.
L. k. — 2 607.

SKAŁA (pod Ojcowem), pow. Olkusz, p. loco, st. k. Kraków.
Prob. — Wacław Bielecki, 88, 11.
Kośc. fil. w miejscow. Grodzisko p. w. Wniebow. N. M. P.
L. k. — 3 626.

SMARDZEWICE, pow. Olkusz, p. Skała p. Ojcowem, st. k. Kraków.
Prob. — Tadeusz Tekieli,, 90, 14.
L. k. — 3 104.

SUŁOSZOWA, p., st. k. i pow. Olkusz.
Prob. — Teofil Jabłoński, dziekan, 75, 05.
L. k. — 4 953.

15. Dekanat Pilicki.

Dziek.: Ks. Mieczysław Froelich, prob. w Pilicy.

PILICA, pow. Olkusz, p. loco, st. k. Wolbrom.
Prob. — Mieczysław Froelich, dziekan, kan. hon. katedr., 68, 91.
Wik. I. — Władysław Serwatka, 98, 22.
Wik. II. — wak.
Tamże: 1. — Kośc. fil. p. w. św. Piotra i Pawła.
2. — Kośc. przy klasztorze OO. Reformatów.
3. — Kośc. św. Jerzego.
L. k. — 9 242.

CHLINA, pow. Olkusz, p. Żarnowiec n. Pilicą, st. k. Wolbrom.
Prob. — Adam Iwiński, 75, 98.
L. k. — 3 310.

GIEBŁO, pow. Olkusz, p. Pilica, st. k. Zawiercie.
Prob. — Jan Widerak, 94, 19.

KIDÓW, pow. Olkusz, p. Pilica, st. k. Wolbrom.
Prob. — Kazimierz Jordan, 79, 04.
Wik. — wak.
L. k. — 3 958.

KROCZYCE, pow. Olkusz, p. Pradła, st. k. Zawiercie.
Prob. — Jan Garbusiński, 63, 86.
L. k. — 3 458.

ŁANY WIELKIE, pow. Olkusz, p. Żarnowiec n. Pilicą, st. k. Przysieka lub Wolbrom.
Prob. — Bolesław Słapczyński, 71, 96.
L. k. — 3 500.

OGRODZIENIEC, pow. Olkusz, p. Pilica, st. k. Zawiercie.
Prob. — Józef Darmas, 56, 79.
L. k. — 4 529.

PORĘBA DZIERŻNA, pow. Olkusz, p. i st. k. Wolbrom.
Prob. — Tomasz Szczerbiński, k. jub., 38, 65.
L. k. — 1 122.

STRZEGOWA, pow. Olkusz, p. Pilica, st. k. Wolbrom.
Prob. — Hipolit Grochulski, 88, 12.
L. k. — 2 210.

ŻARNOWIEC (n. Pilicą), pow. Olkusz, p. loco, st. k. Przysieka lub Wolbrom.
Prob. — Kazimierz Wilamowski, 86, 09.
L. k. — 3 307.

16. Dekanat Będziński.

Dziekan: Ks. Antoni Zimniak, prep. w Będzinie.

BĘDZIN, p., st. k. i pow. loco.
Prep. kur. — Antoni Zimniak, dziekan, szamb. J. Św., 78, 05.
Wik. I. — Leon Kuchta, 95, 20.
Wik. II. — Władysław Mach, 94, 20.
Kat.: Antoni Uchto, 90, 16 — gim. żeńsk.
Roman Ramus, 96, 21 — gim. żeńsk.
L. k. — 20 938.

CZELADŹ, pow. Będzin, p. i st. k. Sosnowiec.
Kur. — Franciszek Siermantowski, 82, 07.
Wik. I. — Wacław Włodarczyk, 83, 21.
Wik. II. ponadliczb. — wak.
Kośc. fil. w Wojkowicach Komornych p. w. św. Jana Nepom.
Wik. ponadliczb. — Tomasz Brzozowski, 56, 80.
W kopalni „Piaski" Rek. i Kat. — Jerzy Imiela, Szamb. J. Św., 88, 09.
W kopalni „Saturn" Kapel. i Kat. — Jan Wójcicki, 95, 17.
W kopalni „Milowice" Kapel. i Kat. — Juljan Suma, 99, 21.
L. k. — 32 000.

DĄBROWA GÓRNICZA, pow. Będzin, p. i st. k. loco.
Kur. — Stanisław Mazurkiewicz, kan. hon., K. t., 69, 94.
Wik. I. — Augustyn Kańtoch, 97, 23.
Wik. II. — Stefan Bacia, 97, 22.
Kapel. w szpitalu w „Hucie Bankowej" — Zygmunt Flisowski, 86.
Kat.: Zygmunt Flisowski j. w. — szkoła górnicza i gim. żeńsk.
Jan Słoniński, 99, 21 — szkoły górnicze i miejskie.
L. k. — 20 367.

GOŁONÓG, pow. Będzin, p. Dąbrowa Górnicza, st. k. loco.
Prob. — Teodor Urbański, Szamb. J. Św., 70, 92.
Wik. I. — Bronisław Rajchel, 95, 22.
Wik. II. — wak.
L. k. — 6 600.

GRANICA, pow. Będzin, p. i st. k. loco.
Prob. — Bolesław Stradomski, 96, 19.
Rezyd. — Józef Niewiarowski, Mag. t., kan. hon. katedr., em., 46, 70.
L. k. — 3 000.

GRODZIEC (k. Ząbkowic), pow. Będzin, p. loco, st. k. Ząbkowice.
Prob. — Witalis Grzeliński, 79, 05.
Wik. — Franciszek Łojek, 90, 19.

Kośc. fil. w Łagiszy.
Rek. — Marjan Kluszczyński, 94, 19.
L. k. — 10 300.

ŁĘKA, pow. Będzin, p. i st. k. Ząbkowice.
Prob. — Roman Pytlarz, 86, 19.
L. k. — 1 244.

NIWKA, pow. Będzin, p. i st. k. Sosnowiec.
Prob. — Franciszek Gola, Szamb. J. Św., 69, 91.
Wik. — Marjan Kołodziejski, 96, 21.
L. k. — 9 125.

POGOŃ, pow. Będzin, p. i st. k. Sosnowiec.
Prob. — Franciszek Pędzich, Szamb. J. Św., 60, 92.
Wik. — Stanisław Milewski, 96, 22.
Kaplica publiczna w szpitalu.
Kapel. — Zdzisław Ługowski, 84, 09.
L. k. — 16 586.

SIELEC NOWY, pow. Będzin, p. i st. k. Sosnowiec.
Prob. — Kazimierz Mazurkiewicz, 77, 01.
Wik. — Franciszek Nowakowski, 69, 98.
L. k. — 8 290.

SIELEC STARY (Zięciów), pow. Będzin, p. i st. k. Sosnowiec.
Prob. — Jan Smużyński, 63, 86.
Wik. — Jan Strzelecki, 98, 20.
L. k. — 10 400.

SOSNOWIEC, pow. Będzin, p. i st. k. loco.
Prob. — Franciszek Plenkiewicz, Szamb. J. Św., 67, 94.
Wik. I. — Władysław Gruszczyński, 00, 22.
Wik. II. — wak.
Wik. III. — wak.
Kośc. fil. p. w. N. Serca J. i Niepok. Pocz. N. M. P.
Rek. kośc. — Franciszek Raczyński, kan. hon. Kaliski, 74, 04.
Kat.: Wojciech Koźlicki, 89, 13, K. t., — gim. męsk. i żeńsk. i szk. real.
Zdzisław Ługowski, 84, 09, — gim. żeńsk. im. „Król. Jadwigi".
Józef Sobczyński, 88, 11, — szkoła żeńsk.
Władysław Ptaszyński, z diec. Kamienieckiej, Mag. t., — szk. powsz.
Franciszek Rubik, 85, — szk. powszech. miejsk.
Zygmunt Sznajderski, 97, 19.
L. k. — 15 769.

STRZEMIESZYCE, pow. Będzin, p. i st. k. loco.
Prob. — Mieczysław Rogójski, 74, 98.
Wik. I. — wak.
Wik. II. — wak.
Kat. — Franciszek Pałysiewicz, 93, 17.
L. k. — 10 524.

ZAGÓRZE, pow. Będzin, p. i st. k. Dąbrowa Górnicza.
Prob. — Wincenty Zamojski, Mag. t., kan. katedr., 72, 98.
Wik. I. — Jan Domarańczyk, 95, 20.
Wik. II. — Franciszek Szuba, 96, 22.
L. k. — 12 370.
Kośc. fil. w Porąbce.
Rek. — Józef Krzyżanowski, 95, 22.
Kat. w Kaźmierzu — Józef Próchnicki, 94, 17.
L. k. — 12 370.

ZĄBKOWICE, pow. Będzin, p. i st. k. loco.
Prob. — Józef Pluciński, 86, 09.
L. k. — 3 626.

17. Dekanat Sączowski.

Dziekan: Ks. Stanisław Senko, prob. w Sączowie.

SĄCZÓW, pow. i st. k. Będzin, p. Grodziec k. Ząbkowic.
Prob. — Stanisław Senko, Mag. t., dziekan, kan. hon., 63, 90.
Wik. — wak.
L. k. — 5 060.

BOBROWNIKI, pow. i st. k. Będzin, p. Grodziec k. Ząbkowic.
Prob. — Leon Olczakowski, 78, 05.
L. k. — 3 283.

SIEMONIA, p., st. k. i pow. Będzin.
Prob. — Bolesław Pieńkowski, Szamb. hon. J. Św., 74, 97.
Wik. — wak.
L. k. — 6 380.

SIEWIERZ, pow. Będzin, p. loco, st. k. Zawiercie.
Prep. kur. — Franciszek Staszkiewicz, kan. hon., 56, 80.
Wik. I. — Mateusz Namysło, 92, 23.
Wik. II. — wak.
Tamże kośc. fil. p. w. św. Walentego i św. Barbary.
Na cmentarzu par. kośc. p. w. św. Jana.
L. k. — 7 200.

TARGOSZYCE, pow. Będzin, p. Siewierz, st. k. Ząbkowice.
Prob. — Adam Handrychowski, 85, 10.
L. k. — 3 924.

WOJKOWICE, pow. Będzin, p. Siewierz, st. k. Ząbkowice.
Prob. — Józef Sokołowski, 79, 03.
Wik. — wak.
L. k. — 5 418.

ŻYCHCICE, pow. i st. k. Będzin, p. Grodziec k. Ząbkowic.
Prob. — Jan Pilz.
L. k. — 1 115.

18. Dekanat Zawierciański.

Dziekan: Ks. Franciszek Zientara, prob. w Zawierciu.

ZAWIERCIE, pow. Będzin, p. i st. k. loco.
Prob. — Franciszek Zientara, kan. hon., dziekan, 62, 89.
Wik. I. — Wincenty Nowak, 96, 22.
Wik. II. — Wacław Zając, 96, 23.
Kat.: Stefan Banasiński, K. t., 88, 13 — gim. męsk. i obydwa gim. żeńsk.
Franciszek Zientara, j. w. — Sem. naucz. żeńsk. i szk. powsze. nr. 2.
Ludwik Klepaczewski, 89, 13, — szk. powsz. nr. 1 i kursa edukac.
Kajetan Szymkiewicz, szk. powszech. nr. 1 i kursa eduk.
Bolesław Wajzler, dyr. sem. naucz. żeńsk. i prof. sem. i gim., 81, 03.
L. k. — 21 160.

BŁĘDÓW (pow. Będzin), p. Sławków (pow. Olkusz), st. k. Łazy.
Prob. — wak.
L. k. — 992.

CIĄGOWICE, pow. Będzin, p. i st. k. Łazy.
Prob. — Stanisław Ciećwierz, 84, 97.
L. k. — 2 020.

CHRUSZCZOBRÓD, pow. Będzin, p. i st. k. Ząbkowice.
Prob. — Longin Sokół-Szahin.
L. k. — 4 868.

KOZIEGŁOWY, pow. Będzin, p. loco, st. k. Myszków.
Kur. — Leon Brykalski.
Wik. I. — Stanisław Ciempka, 95, 22.
Wik. II. — wak.
Tamże kośc. fil. św. Barbary.
L. k. — 7 903.

KOZIEGŁÓWKI, pow. Będzin, p. i st. k. Myszków.
Prob. — wak.
Wik. I. — Józef Krawczyński, 00, 24.
Wik. II. — wak.
L. k. — 6 167.

KROMOŁÓW, pow. Będzin, p. i st. k. Zawiercie.
Prob. — Stanisław Kwiatkowski, 66, 89.
Wik. I. — Stanisław Wdowicki, 98, 23.
Wik. II. — wak.
L. k. — 5 732.

ŁAZY, pow. Będzin, p. i st. k. loco.
Prob. — Adam Opalski, 92, 15.
L. k. — 3 010.

MRZYGŁÓD, pow. Będzin, p. i st. k. Zawiercie.
Prob. — Jan Szczepka, 65, 89.
Wik. — wak.
L. k. — 5 324.

MYSZKÓW, pow. Będzin, p. i st. k. loco.
Prob. — Jan Kałuża, 93, 16.
L. k. — 3 680.

NIEGOWONICE, pow. Będzin, p. Zawiercie, st. k. Łazy.
Prob. — Czesław Chodorowski, 77, 00.
L. k. — 2 986.

PIŃCZYCE, pow. Będzin, p. i st. k. Myszków.
Prob. — Jan Flis, 82, 06.
L. k. — 1 024.

PORĘBA MRZYGŁODZKA, pow. Będzin, p. i st. k. Zawiercie.
Prob. — Kazimierz Czapliński, 90, 12.
L. k. — 3 327.

SKARŻYCE, pow. Będzin, p. i st. k. Zawiercie.
Prob. — Antoni Materny, 93, 17.
L. k. — 1 250.

WŁODOWICE, pow. Będzin, p. Żarki, st. k. Myszków.
Prob. — Władysław Gacek, Mag. t., 77, 03.
Wik. — wak.
L. k. — 6 006.

19. Dekanat Zarecki.

Dziekan: Ks. Aleksander Cugowski, prob. w Żarkach.

ŻARKI, pow. Będzin, p. loco, st. k. Myszków.
Prob. — Aleksander Cugowski, dziek., 80, 03.
Wik. — wak.
Kośc. fil. w Leśniowie przy zniesionym klasztorze OO. Paulinów.
Rek. — Stanisław Witek, 66, 94.
L. k. — 6 532.

CHOROŃ, pow. Będzin, p. Żarki, st. k. Poraj.
Prob. — Stefan Gałczyński, 88, 12.
L. k. — 2 740.

NIEGOWA, pow. Będzin, p. Żarki, st. k. Myszków.
Prob. — Walenty Hamerling, 87, 10.
L. k. — 4 385.

PRZYBYNÓW, pow. Będzin, p. Żarki, st. k. Poraj.
Prob. — Stefan Duda.
Wik. — wak.
L. k. — 2 800.

JANÓW, pow. Częstochowa, p. i st. k. Złoty Potok n. Wiercicą.
Prob. — Jan Masalski.
L. k. — 2 200.

OLSZTYN, pow. Częstochowa, p. i st. k. loco.
Prob. — Marjan Zbierski, 79, 01.
L. k. — 2 970.

POTOK ZŁOTY (n. Wiercicą), pow. Częstochowa, p. i st. k. loco.
Prob. — Antoni Wenikajtys, 73, 03.
L. k. — 3 100.

ŻREMBICE, pow. Częstochowa, p. i st. k. Złoty Potok n. Wiercicą.
Prob. — Ignacy Wesołowski, 90, 12.
L. k. — 1 032.

20. Dekanat Włoszczowski.

Dziekan: Ks. Kazimierz Błasik, prob. w Włoszczowie.

WŁOSZCZOWA, p., st. k. i pow. loco.
Prob. — Kazimierz Błasik, dziekan, 85, 08.
Wik. — wak.
L. k. — 3 553.

BEBELNO, p., st. k. i pow. Włoszczowa.
Prob. — Antoni Król, 93, 16.
L. k. — 2 593.

CZARNCA, p., st. k. i pow. Włoszczowa.
Prob. — Józef Broszkiewicz, 81, 05.
L. k. — 3 335.

KLUCZEWSKO, p., st. k. i pow. Włoszczowa.
Prob. — Aleksander Słowikowski, 62, 84.
L. k. — 3 422.

KONIECZNO, p., st. k. i pow. Włoszczowa.
Prob. — Marjan Pankowski, 87, 09.
L. k. — 4 894.

KRASOCIN, p., st. k. i pow. Włoszczowa.
Prob. — Bolesław Zawadzki, 75, 01.
L. k. — 3 683.

KURZELÓW, p., st. k. i pow. Włoszczowa.
Prep. — Teofil Rzepczyński, 76, 04.
Wik. — wak.
L. k. — 4 380.

OLESZNO, p., st. k. i pow. Włoszczowa.
Prob. — Stanisław Orłowski, 83, 08.
L. k. — 3 147.

21. Dekanat Irządzeński.

Dziekan: Ks. Mateusz Gajos, prob. par. Irządze.

IRZĄDZE, pow. Włoszczowa, p. Szczekociny, st. k. Sędziszów Kielecki.
Prob. — Mateusz Gajos, dziekan, 65, 87.
Wik. — wak.
L. k. — 7 563.

CHRZĄSTÓW, pow. Włoszczowa, p. i st. k. Koniecpol.
Prob. — Witold Rok, 90, 16.
L. k. — 2 240.

DROCHLIN, pow. Włoszczowa, p. i st. k. Koniecpol.
Prob. — Adam Stala, 75, 14.
L. k. — 805.

KUCZKÓW, pow. Włoszczowa, p. i st. k. Koniecpol.
Prob. — Teofil Zawartka, 69, 93.
L. k. — 1 638.

LELÓW, pow. Włoszczowa, p. loco, st. k. Koniecpol.
Prob. — Juljan Gawinek, 91, 13.
L. k. — 3 248.

NAKŁO, pow. Włoszczowa, p. Szczekociny, st. k. Koniecpol.
Prob. — Paweł Nowakowski, 78, 01.
L. k. — 4 329.

PODLESIE, pow. Włoszczowa, p. i st. k. Koniecpol.
Prob. — Franciszek Bojarski, Mag. t., 67, 88.
L. k. — 1 387.

PRZYŁĘK SZLACHECKI, pow. Włoszczowa, p. Szczekociny, st. k. Koniecpol.
Prob. — Błażej Gębka, 93, 18.
L. k. — 1 863.

STAROMIEŚCIE, pow. Włoszczowa, p. Lelów, st. k. Koniecpol.
Kur. — Paweł Frelek, Dr. t., kan. hon. katedr., 71, 95.
Wik. — Jan Kornobis, 00, 24.
L. k. — 5 882.

22. Dekanat Szczekociński.

Dziekan: Ks. Piotr Noszczyk, prob. w Szczekocinach.

SZCZEKOCINY, pow. Włoszczowa, p. loco, st. k. Sędziszów Kielecki.
Prob. — Piotr Noszczyk, dziekan, 82, 07.
Wik. — wak.
L. k. — 4 124.

CHLEWICE, pow. Włoszczowa, p. Szczekociny, st. k. Sędziszów Kielecki.
Prob. — Władysław Frąckiewicz, 71, 06.
L. k. — 2 160.

DZIERZGÓW, pow. i st. k. Włoszczowa, p. Szczekociny.
Prob. — wak.
Wik. — wak.
L. k. — 3 256.

GOLENIOWY, pow. Włoszczowa, p. Szczekociny, st. k. Sędziszów Kielecki.
Prob. — Stanisław Janas, 91, 14.
L. k. — 2 959.

KOSSÓW, p., st. k. i pow. Włoszczowa.
Stanisław Kobiński, 95, 20.
L. k. — 1 346.

MOSKARZEW, pow. Włoszczowa, p. Szczekociny, st. k. Sędziszów Kielecki.
Prob. — Jan Latała, 83, 08.
L. k. — 2 576.

OBIECHÓW, pow. Włoszczowa, p. Szczekociny, st. k. Sędziszów Kielecki.
Prob. — Henryk Bogacki, 90, 13.
L. k. — 2 600.

ROKITNO, pow. Włoszczowa, p. Szczekociny, st. k. Koniecpol lub Sędziszów Kielecki.
Prob. — Aleksander Bubel, kan. hon., 63, 87.
L. k. — 3 442.

SŁUPIA (pow. Włoszczowa), p. i st. k. Sędziszów Kielecki (pow. Jędrzejów).
Prob. — Edmund Skowera, 92, 15.
L. k. — 2 246.

SECEMIN, p., st. k. i pow. Włoszczowa.
Prob. — Michał Kowalski, 74, 98.
L. k. — 3 187.

23. Dekanat Jędrzejowski.

Dziekan: Ks. Klemens Hołociński, prał. katedr., kur. w Jędrzejowie.

JĘDRZEJÓW, p., st. k. i pow. loco.
Kośc. par. p. w. N. Trójcy.
Prep. kur. — Klemens Hołociński, prał. katedr., dziekan, 53, 78.
Wik. I. — Józef Ciepielak, 94, 21.
Wik. II. — Walenty Kański, 94, 20.
Kat.: Klemens Hołociński, j. w. — gim. żeńsk.
Jan Podkopał, Dr. t., 96, 18 — gim. męsk. i sem. naucz.
L. k. — 7 465.
Par. im. Wincentego Kadłubka.
Kośc. par. p. w. św. Wojciecha przy zniesionym klaszt. Cystersów.
Prob. — Stanisław Marchewka, Szamb. hon. J. Św., kan. kap. Wiślickiej, 83, 08.
Wik. — wak.
Rezyd. — Franciszek Nawara, 43, 71.
L. k. — 5 000.

CIERNO, p., st. k. i pow. Jędrzejów.
Prob. — Kazimierz Sosnowski, 85, 08.
L. k. — 2 458.

CHOMENTÓW, p., st. k. i pow. Jędrzejów.
Prob. — Aleksander Nowak, 91, 17.
L. k. — 2 237.

IMIELNO, p., st. k. i pow. Jędrzejów.
Prob. — Edward Gacki, 59, 83.
Wik. — wak.
L. k. — 5 998.

KORYTNICA, p., st. k. i pow. Jędrzejów.
Prob. — Jan Zwoliński, 96, 19.
L. k. — 1 258.

MIERZWIN, p., st. k. i pow. Jędrzejów.
Prob. — Michał Wilamowski, 51, 77.
L. k. — 3 025.

MNICHÓW, p., st. k. i pow. Jędrzejów.
Prob. — Kazimierz Borówka, 89, 11.
L. k. — 2 135.

MOKRZKO DOLNE, p., st. k. i pow. Jędrzejów.
Prob. — Franciszek Dobrowolski, 93, 16.
L. k. — 2 120.

NAGŁOWICE, p., st. k. i pow. Jędrzejów.
Prob. — Tadeusz Murzynowski, 78, 06.
L. k. — 1 917.

RAKOSZYN, p., st. k. i pow. Jędrzejów.
Prob. — Antoni Kohutnicki.
L. k. — 1 601.

SOBKÓW, p., st. k. i pow. Jędrzejów.
Prob. — Józef Niepsuj, 91, 17.
L. k. — 2 315.

24. Dekanat Małogoszczyński.

Dziekan: Ks. Michał Wójcik, kur. w Małogoszczy.

MAŁOGOSZCZ, pow. Jędrzejów, p. i st. k. loco.
Prob. — Michał Wójcik, dziekan, 87, 11.
Wik. — wak.
L. k. — 4 750.

BOLMIN, pow. Kielce, p. i st. k. Chęciny.
Prob. — Jan Sienkiewicz.
L. k. — 2 135.

BRZEGI, p., st. k. i pow. Jędrzejów.
Prob. — Stanisław Skurczyński, 92, 14.
L. k. — 1 720.

KOZŁÓW, pow. Jędrzejów, p. i st. k. Małogoszcz.
Prob. — Piotr Karczewski, 72, 97.
L. k. — 3 000.

OKSA, p., st. k. i pow. Jędrzejów.
Prob. — Antoni Cepiel, 54, 79.
L. k. — 1 377.

REMBIESZYCE, p., st. k. i pow. Jędrzejów.
Prob. — Szymon Zaporowski, 92, 19.
L. k. — 1 618.

WĘGLESZYN, p., st. k. i pow. Jędrzejów.
Prob. — Józef Kapuściński, 71, 96.
L. k. — 2 980.

ZŁOTNIKI, p., st. k. i pow. Jędrzejów.
Prob. — Franciszek Żarski, k. jub., kan. hon., 49, 70.
L. k. — 2 372.

25. Dekanat Sędziszowski.

Dziekan: Ks. Mikołaj Łapot, prob. w Sędziszowie.

SĘDZISZÓW (Kielecki), pow. Jędrzejów, p. i st. k. loco.
Prob. — Mikołaj Łapot, dziekan, 86, 08.
L. k. — 5 100.

KOZŁÓW, pow. Miechów, p. Książ Wielki, st. k. Przysieka.
Prob. — Stanisław Wiśniewski, 90, 12.
L. k. — 4 210.

KRZCIĘCICE, p. i st. k. Sędziszów Kielecki, pow. Jędrzejów.
Prob. — Stanisław Podmagórski, 59, 86.
Wik. — Leon Król, 00, 23.
L. k. — 4 900.

MIERONICE, pow. i st. k. Jędrzejów, p. Wodzisław.
Prob. — Kasper Szklanik, 86, 09.
L. k. — 3 240.

MSTYCZÓW, pow. Jędrzejów, p. i st. k. Sędziszów Kielecki.
Prob. — Jan Pałczyński, 82, 16.
Wik. — wak.
L. k. — 6 450.

NAWARZYCE, pow. i st. k. Jędrzejów, p. Wodzisław.
Prob. — Józef Łakomski, 70, 94.
L. k. — 3 540.

PIOTRKOWICE, pow. i st. k. Jędrzejów, p. Wodzisław.
Prob. — Franciszek Serafin, 86, 12.
L. k. — 2 800.

TARNAWA, pow. Jędrzejów, p. i st. k. Sędziszów Kielecki.
Prob. — Jan Chwistek, 55, 81.
L. k. — 1 676.

WODZISŁAW, pow. i st. k. Jędrzejów, p. loco.
Prob. — Bolesław Rydzy, 87, 09.
L. k. — 3 100.

WROCIERYŻ, pow. i st. k. Jędrzejów, p. Pińczów.
Prob. — Stefan Stuczeń, k. jub., kan. hon., 50, 73.
L. k. — 3 209.

Kapłani emerytowani:

1. Białas Stanisław, 50, 75.
2. Frelek Paweł, Mag. t., kan. hon., Protnot. Apost., 50, 74.
3. Gajdziński Wincenty, 52, 74.
4. Kański Stanisław, 73, 98.
5. Kołaczkiewicz Jan, 41, 66.
6. Łakomski Romuald, 62, 84.
7. Nawara Franciszek, 43, 71.
8. Włosiński Adam, 61, 86.
9. Wydrzyński Stefan, 87, 08.
10. Wyporski Jan, 42, 70.

Kapłani przebywający poza diecezją:

1. Adamczyk Józef, 52, 75 — Poznań.
2. Nodzyński Andrzej, 88, 11 — Włocławek.
3. Olszewski Rudolf — Bytom.
4. Połoska Mieczysław, 96, 19 — Ameryka Półn.
5. Pytlawski Piotr, 92, 18 — Francja.
6. Wiśniewski Marjan, 85, 11 — Warszawa.
7. Zrałek Antoni, 89, 11, Szamb. hon. J. Św. — Francja.

Kapłani z obcych diecezji:

1. Kohutnicki Antoni — w Rakoszynie.
2. Król Józef — w Potoku.
3. Ptaszyński Władysław — w Sosnowcu.
4. Sienkiewicz Jan — w Bolminie.
5. Sokół-Szahin Longin — w Chruszczobrodzie.
6. Świrszczewski Bronisław — w Miechowie.

Zakony i kongregacje.

Wizytator klasztorów na diecezję:
Bogumił Czerkiewicz, kan. katedr., j. w.

I. **Zak. OO. Reformatów.**

a) *Klasztor w Pilicy.*
Gwardj. — O. Narcyz Turchan, 79, 04.
O. Hugolin Napieracz.

b) *Klasztor w Stopnicy.*
Gwardj. — O. Sylwester Zieliński.
O. Zenon Jagielski.

II. **Klasztor PP. Norbertanek w Imbramowicach.**
Kapel. i spowiednik — Stanisław Białas, 50, 75.
W klasztorze — 17 Sióstr.

III. **Kongr. SS. Miłosierdzia p. reg. św. W. a Paulo.**

1. *w Kielcach:*
   a) szpit. św. Aleksandra — 10 S.
   b) orfelinat — 2 S.
   c) dom kapłan. emer. — 2 S.
2. *w Dąbrowie Górniczej:*
   szpit. św. Wincentego — 4 S.
3. *w Kurozwękach:*
   szpit. św. Wincentego — 6 S.
4. *w Miechowie:*
   szpit. św. Anny — 7 S.
5. *w Olkuszu:*
   szpit. św. Błażeja — 5 S.
6. *w Pińczowie:*
   szpit. św. Juljana — 5 S.
7. *w Sosnowcu:*
   szpit. w Pogoni — 5 S.

IV. **Kongr. SS. Służebniczek N. Serca Jez.**
Kielce:
w domu J. E. Ordynarjusza — 2 S.,
w Sem. diec. — 4 S.,
u św. Zyty — 3 S.
Karczówka — 8 S.
Słomniki — 3 S.

V. **Kongr. SS. Dominikanek w Kielcach.**
a) w szpit. Czerwonego Krzyża — 7 S.
b) w orfelinacie — 4 S.

VI. **Kongr. SS. Służebniczek N. M. P.**
Kielce — w orfelinacie — 5 S.
Nowe Brzesko — 5 S.
Będzin Stary — 6 S.
Igołomia — 4 S.
Pińczów — 4 S.
Zagórze — 3 S.
Sosnowiec — 6 S.
Zawiercie — 4 S.

VII. **Kongr. SS. Albertanek.**
Kielce — 4 S.

VIII. **Kongr. SS. Pasjonistek P. N. J. Chrystusa.**
Dom w Strzemieszycach — 14 S.

Diecezja Sandomierska.

Biskup Sandomierski: J. Eksc. X. Marjan Ryx.

Biskup Sufragan: Npwlb. X. Paweł Kubicki, Biskup in part. infidel., Wikarjusz General. i Oficjał, Prał. katedr. Sandomierskiej, ur. w Radomiu w r. 1871, wyśw. w r. 1893, wybrany i konsekr. w r. 1918.

KAPITUŁA KATEDRALNA.

Prałaci:

1. Dziekan — Ks. Piotr Górski, k. jub., Protnot. Apost. hon., 43, 66.
2. Archidiakon — Ks. Antoni Rewera, Mag. t., Prał. dom. J. Św., 69, 93.
3. Scholastyk — Npwlb. Ks. Paweł Kubicki, Biskup Sufr., j. w.
4. Kustosz — Ks. Marceli Grajewski, Mag. t., 53, 76.

Kanonicy:

1. Ks. Józef Rokoszny, Mag. t., Taj. Szamb. J. Św., człon. Akad. Umiej. w Krakowie, odzn. krzyż. Odrodz. Polski, 70, 97.
2. Ks. Władysław Gąsiorowski, 78, 02.
3. Ks. Andrzej Wyrzykowski, Mag. t., 79, 04.
4. Ks. Jan Wiśniewski, 76, 99.
5. Ks. Adam Szymański, Dr. t. i f., Prał. dom. J. Św., 80, 04.
6. Ks. Albin Chojko, Taj. Szamb. J. Św., 53, 75.
7. Ks. Józef Kawiński, Mag. t., Prał. dom. J. Św., 79, 04.
8. Ks. Juljan Młynarczyk, Dr. p. k., 82, 04.

Not. kap. — Ks. Andrzej Wyrzykowski.
Prokur. kap. — Ks. Józef Kawiński.

Kanonicy hon. z innych diecez.

1. Ks. Rudolf Filipski, z diec. Włocławskiej.
2. Ks. Józef Londzin, ze Śląska Ciesz.

Kolegjum Wikarjuszów:

1. Ks. Stefan Walerjan Świetlicki, Dr. t., 89, 13.
2. Ks. Walenty Piotrowicz, Dr. f., Lic. t., 86, 16.
3. Ks. Józef Pastuszka, Dr. t., 97, 19.
4. Ks. Franciszek Jop, Dr. p. k., 97, 20.
5. Ks. Jan Marczewski, 95, 22.
6. Jan Zieja, 97, 18.

KAPITUŁA KOLEGJATY OPATOWSKIEJ.

Prałaci:

1. Dziekan — Ks. Stanisław Puławski, Mag. t., Prał. dom. J. Św., 66, 90.
2. Scholastyk — Ks. Roman Cieszkowski, Mag. t., 55, 80.
3. Kustosz — Ks. Gabrjel Czerwiński, 50, 78.

Kanonicy:

1. Ks. Antoni Kasprzycki, 64, 93.
2. Ks. Walenty Starzomski, 71, 93.
3. Ks. Antoni Czarkowski, Mag. t., Taj. Szambelan J. Św., 63, 89.
4. Ks. Szymon Pióro, 63, 87.

Wikarjusze Kolegjaty.

1. Ks. Stefan Gliszczyński, 98, 22.
2. Ks. Antoni Prügel, 84, 17.

KURJA DIECEZJALNA.

Przewodnicz.
J. E. Ordynarjusz.

Wikarjusz Gener.
Npwlb. Ks. Paweł Kubicki, Bisk. Sufr., j. w.

Radcy rzecz.:
1. Ks. Marceli Grajewski.
2. Ks. Józef Kawiński.

Wizytator i komis. dla Kongr. relig.
Ks. Dr. Edward Górski.

Refer. dla spr. szkol. i akcji społecz.
Ks. Stanisław Rostafiński.

Kanclerz.
Ks. Andrzej Glibowski.

Wice-kanclerz.
Wak.

Skarbnik.
Ks. Józef Kawiński.

Not.
Ks. Stanisław Sałata.

Archiwarjusz.
Ks. Andrzej Glibowski.

Radcy i referenci.

1. Andrzej Wyrzykowski.
2. Stanisław Rostafiński.
3. Edward Górski.
4. Wacław Kosiński.
5. Henryk Czernik.

Proboszczowie radcy.

Stanisław Puławski, Józef Godziszewski, Hieronim Cieślakowski, Władysław Fojcik, Andrzej Glibowski, Kazimierz Sykulski.

Sąd Biskupi.

Prezes — J. E. Ordynarjusz.
Oficjał — Ks. Paweł Kubicki, Bisk. Sufr.
Wice-Oficjałowie: 1. Marceli Grajewski.
2. Józef Kawiński.
Promot. sprawiedl. — Juljan Młynarczyk.
Obrońca węzła — Walenty Piotrowicz.
Notarjusze: 1. Stefan Walerjan Świetlicki.
2. Franciszek Jop.
Adwokaci: 1. Henryk Czernik.

Sędziowie synodalni:

Antoni Rewera, Marceli Grajewski, An-

Jego Eksc. Ks. Marjan Ryx
Biskup Sandomierski

ur. w r. 1853, w Warszawie, wyśw. na Kapłana w r. 1879, prekonizowany i konsekrowany jako Biskup Sandomierski w r. 1910.

drzej Wyrzykowski, Józef Kawiński, Albin Chojko, Juljan Młynarczyk, Stanisław Puławski, Antoni Kasprzycki, Walenty Starzomski, Teofil Zdziebłowski, Adam Popkiewicz, Kazimierz Sykulski.

Egzaminatorowie synodalni.
Marceli Grajewski, Władysław Gąsiorowski, Andrzej Wyrzykowski, Adam Szymański, Józef Kawiński, Edward Górski, Wacław Kosiński, Henryk Czernik, Stefan Świetlicki, Franciszek Jop.

Rada czuwania nad wiarą:
Antoni Rewera, Władysław Gąsiorowski, Andrzej Wyrzykowski, Adam Szymański, Szymon Pióro, Józef Kawiński.

Cenzorzy książek religijnych:
Władysław Gąsiorowski, Andrzej Wyrzykowski, Adam Szymański, Stefan Suchecki, Józef Kawiński, Edward Górski, Henryk Czernik, Stefan Świetlicki.

Komisja architektoniczna:
Marceli Grajewski, Józef Rokoszny, Zygmunt Słomiński.
Konserwator diecezjalny — Józef Rokoszny.

Sekretarze general. dla akcji katol.-społecz.
1. Jan Koziński, 2. Stefan Grelewski.

SEMINARJUM DIECEZJALNE.

Delegaci dla karności:
1. Józef Rokoszny, kan. kośc. katedr., j. w.
2. Stanisław Rostafiński, kan. hon. kośc. katedr., j. w.

Delegaci dla spr. administrac.
1. Marceli Grajewski, Prał. kośc. katedr., j. w.
2. Walenty Starzomski, kan. kol. Opatow., j. w.

Rektor.
Adam Szymański, Dr. t. i f., prał. dom. J. Św., kan. kośc. katedr., j. w.

Wice-Rek.
Edward Górski, Dr. t., kan. hon. kośc. katedr.

Pref.
Józef Pastuszka, Dr. t. i Lic. f.

Dyr. duchow.
Jerzy Janiewski, Kongr. Mis.

Bibljot.
Andrzej Wyrzykowski, Mag. t., kan. kośc. katedr.

Sekr.
Józef Pastuszka, j. w.

Prokur. ekon.
Franciszek Rolecki.

Spowiednicy zwyczaj.:
1. Antoni Rewera, prał. kośc. katedr., j. w.
2. Andrzej Glibowski, kan. hon. kośc. katedr.

Spowiednicy nadzwycz.:
1. Marceli Grajewski, j. w.
2. Franciszek Malarczyk, Mag. t., j. n.

Profesorzy:
1. Adam Szymański, Dr. t. i f., j. w.
2. Andrzej Wyrzykowski, Mag. t., j. w.
3. Juljan Młynarczyk, Dr. p., j. w.
4. Edward Górski, Dr. t., j. w.
5. Wacław Kosiński, Dr. f., j. w.
6. Henryk Czernik, Dr. t., j. w.
7. Stefan Świetlicki, Dr. t., j. w.
8. Grzegorz Janiewski, Kongr. Mis., j. w.
9. Walenty Piotrowicz, Dr. f., Lic. t., j. w.
10. Józef Pastuszka, Dr. t., Lic. f., j. w.
11. Franciszek Jop, Dr. p. k., j. w.
12. Felicjan Samborski

i 4 świeckich prof.
Alumnów — 105.

Kapłani diecezjalni na wyższych studjach:
1. Białecki Adam, 98, 21, — Strasburg.
2. Błasikiewicz Henryk, 98, 22 — Rzym.
3. Bobiński Franciszek, 97, 21, — Lublin.
4. Drewnowski Franciszek, 95, 18, — Warszawa.
5. Dziubek Władysław, 98, 21, — Warszawa.
6. Gac Władysław, 96, 19, — Warszawa.
7. Gołębiowski Piotr, 02, 24, — Rzym.
8. Granat Wincenty, 00, 24, — Rzym.
9. Jagiełło Bolesław, 99, 21, — Fryburg szwajc.
10. Kiersztejn Seweryn, 90, 23, — Warszawa.
11. Krasa Stanisław, 98, 22, — Rzym.
12. Krawczyk Władysław, 92, 16, — Poznań.
13. Krzyszkowski Czesław, 98, 20, — Poznań.
14. Nowakowski Marjan, 01, subdiak. — Warszawa.
15. Ośka Wacław. 01, 24, — Lublin.
16. Tworek Antoni, 97, 20, — Lublin.

Katecheci w szkołach publicznych.

Radom.
Henryk Gierycz, Dr. nauk przyrod., 87, 09, kat. szk. handl. męsk.
Władysław Muszalski, 87, 09, kat. szk. handl. męsk. i Sem. naucz. męsk.
Stanisław Głąbiński, Dr. f., 92, 14, kat. szk. handl. żeńsk.
Franciszek Zbroja, Dr. f., 89, 12, kat. szk. filolog. żeńsk.
Bronisław Ekietr, 75, 09, kat. gim.
Romuald Leon Górski, 89, 11, Mag. p. k., kat. Sem. naucz. żeńsk.
Seweryn Bielski, 69, 97.
Leon Sobierajski, Mag. t., kan. hon., 83, 05.
Bolesław Strzelecki, Dr. p. k., 96, 19.
Józef Sznuro, 98, 21.
Piotr Leon Rafalski, 96, 19.
Paweł Rokicki, 94, 16.
Feliks Kaszewski, 96, 19.
Jan Cibor, 98, 22.

Sandomierz.
Franciszek Malarczyk, Mag. t., 89, 11, kat. gim.
Stanisław Rostafiński, kan. hon., Bakalaur. t., 74, 99, kat. Sem. naucz.
Jan Marczewski, j. w.

Solec.
Henryk Radomiński, kat. Sem. naucz., j. n.

Sienno.
Józef Sadowski, 95, 23.

Ostrowiec.
Eugenjusz Kapusta, Mag. t., 91, 15, kat. gim.
Władysław Konofalski, 85, 07, kat. szk. niższ.
Zygmunt Kosobudzki, Mag. p. k., 97, 18, kat. szk. niższej.

Końskie.
Zygmunt Krysiński, 94, 17.
Ignacy Kwaśniak, 90, 14, kat. gim.

Kamienna i Skarżysko.
Romuald Śmiechowski, 92, 14.

Jan Madejski, 91, 21.
Władysław Osuch, 99, 22.
Opatów.
Antoni Prügel, 84, 17.
Opeczno.
Piotr Szymański, 95, 17.
Marjówka (p. Przysucha).
W Sem. naucz. żeńsk. — deleg. Juljan Młynarczyk, j. w.
Kozienice.
Jan Wojtysiak, 00, 19.
Zwoleń.
Jan Surdacki, 93, 19.
Przysucha.
Ludwik Brydacki, j. n.
Bodzentyn.
Bronisław Godzisz, 02, 24.
Staszów.
Jan Chołoński, 93, 17.
Wierzbnik.
Franciszek Sędys, j. n.
Wacław Siwiec, 00, 24.
Lipsko.
Kat. wak.
Suchedniów.
Jan Dudziński, 97, 23.
Iłża.
Kat. wak.
Radoszyce.
Adam Powęska, 98, 23.

Dziekani.

1. Dziek. Sandomierski: Ks. Hieronim Cieślakowski, prob. par. Góry Wysokie.
2. Dziek. Koprzywnicki: Ks. Stanisław Puławski. kur. w Koprzywnicy.
3. Dziek. Staszowski: Ks. Wawrzyniec Siek, prob. w Staszowie.
4. Dziek. Zawichosteński: Ks. Józef Godziszewski, prob. w Czyżowie.
5. Dziek. Opatowski: Ks. Szymon Pióro, zast. kur. w Opatowie.
6. Dziek. Kunowski: Ks. Wacław Wodecki, prob. w Ostrowcu.
7. Dziek. Słupiański: Ks. Rajmund Mateuszczyk, Kur. par. Słupia Nowa.
8. Dziek. Bodzentyński: Ks. Franciszek Wilczyński, kur. par. Bodzentyn.
9. Dziek. Wąchocki: Ks. Edward Chrzanowski, kur. par. Wąchock.
10. Dziek. Iłżański: Ks. Feliks Horodyski, prep. w Iłży.
11. Dziek. Solecki: Ks. Teofil Zdziebłowski, prob. par. Sienno.
12. Dziek. Kozienicki: Ks. Jan Klimkiewicz, kur. par. Kozienice.
13. Dziek. Zwoleński: Ks. Tomasz Jachimowicz, kur. par. Zwoleń.
14. Dziek. Radomski: Ks. Piotr Górski, prep. u św. Jana w Radomiu.
15. Dziek. Jedliński: Ks. Franciszek Góralski, prob. par. Jedlińsko.
16. Dziek. Potworowski: — wak.
17. Dziek. Opoczyński: Ks. Walenty Starzomski, prob. w Opocznie.
18. Dziek. Skrzyński: Ks. Stanisław Klimecki, prob. w Drzewicy.
19. Dziek. Żarnowski: Ks. Józef Mączyński, prob. w Żarnowie.
20. Dziek. Koński: Ks. Albin Chojko, prob. w Końskiem.
21. Dziek. Radoszyceński: Ks. Jan Kosiński, kur. w Radoszycach.
22. Dziek. Zagnański: Ks. Paweł Steciński, prob. w Zagnańsku.

1. Dekanat Sandomierski.

Dziekan: Ks. Hieronim Cieślakowski, prob. par. Góry Wysokie.

SANDOMIERZ, p. i pow. loco, st. k. Dwikozy lub Nadbrzezie.
Kośc. katedral. i par. p. w. Narodzenia N. M. P.
Kur. posiad. — Kap. katedral.
Kur. rzecz. — Antoni Rewera, j. w.
Tamże: kośc. p. w. św. Józefa Obl.
Rek. — Henryk Czernik, kan. hon., Dr. t., 86, 08, j. w.
Kośc. p. w. św. Michała Archan.
Rek. — Adam Szymański, j. w.
Kośc. p. w. św. Ducha.
Rek. — Stanisław Sałata, 95, 17.
Kaplice w domu Biskupa diecezjal. i w więzieniu.
Kapel. — Wik. katedr. Sandom.
L. k. — 4 316.
Kośc. par. p. w. Nawrócenia św. Pawła.
Prob. — Franciszek Rolecki, 71, 94.
Wik. — Władysław Muszalski, 87, 09.
Tamże kośc. p. w. św. Jakóba.
Rek. — Andrzej Wyrzykowski, Mag. t., kan. kap. katedr., 79, 04, j. w.
L. k. — 3 266.
GÓRY WYSOKIE, p. i pow. Sandomierz, st. k. Dwikozy.
Prob. — Hieronim Cieślakowski, kan. hon. Sandom., dziekan, 78, 02.
Wik. — Bronisław Ekiert, 75, 09.
L. k. — 4 370.
JANKOWICE, p. i pow. Sandomierz, st. k. Dwikozy.
Prob. — Aleksander Bastrzykowski, wice-dziekan, 79, 02.
L. k. — 3 300.
KLECZANÓW, p. i pow. Sandomierz, st. k. Dwikozy.
Prob. — Franciszek Zychnowski, 87, 10.
L. k. — 950.
ŁUKAWA, p. i pow. Sandomierz, st. k. Dwikozy.
P. o. prob. — Czesław Bociański, 88, 13.
L. k. 796.
OBRAZÓW, p. i pow. Sandomierz, st. k. Dwikozy.
Prob. — Michał Hellich, 54, 77.
Wik. — wak.
L. k. — 4 230.
SAMBORZEC, p. i pow. Sandomierz, st. k. Nadbrzezie.
Prob. — Władysław Tytko, 86, 08.
L. k. — 2 352.

2. Dekanat Korprzywnicki.

Dziekan: Ks. Stanisław Puławski, kur. w Koprzywnicy.

CHOBRZANY, p. Koprzywnica, pow. Sandomierz, st. k. Tarnobrzeg.
Prob. — Franciszek Lengwinas, z diec. Kamienieckiej, 69, 93.
L. k. — 2 448.

GOŹLICE, p. Klimontów, pow. Sandomierz, st. k. Ostrowiec.
Prob. — Franciszek Koperski, kan. hon. Sand., wice-dziekan, 71, 93.
Wik. — Franciszek Malarczyk, Mag. t., 89, 11.
L. k. — 4 805.
KLIMONTÓW, p. loco, pow. Sandomierz, st. k. Tarnobrzeg lub Bogorja.
Prob. — Stanisław Lenartowicz, 53, 76.
Wik. — Paweł Rokicki, 94, 16.
Tamże kośc. p. w. św. Jacka.
Wik. — Wiktor Barański, 86, 13.
L. k. — 2 149.
KOPRZYWNICA, p. loco, pow. Sandomierz, st. k. Tarnobrzeg.
Kur. — Stanisław Puławski, Mag. t., Prał. kap. Opat., Prał. dom. J. Św., dziekan, 66, 90.
Wik. — Antoni Byczkowski, 96, 19.
Tamże kośc. p. w. Matki B. Różańc.
L. k. — 6 781.
ŁONIÓW, p. Koprzywnica, pow. Sandomierz, st. k. Baranów.
Prob. — Karol Grzelak, 83, 10.
Wik. — Antoni Tworek, 97, 20.
L. k. — 4 209.
MALICE (pow. Sandomierz), p. Opatów Kielecki (pow. dtto.), st. k. Ostrowiec n. Kamienną.
Prob. — Gabrjel Pfadt, kan. hon., 74, 96.
L. k. — 3 995
OLBIERZOWICE, p. Klimontów, pow. Sandomierz, st. k. Bogorja.
Prob. — Juljan Lipiński, 70, 97.
Wik. — Stanisław Głąbiński, j. w.
L. k. — 5 252.
OSIEK, p. Koprzywnica, pow. Sandomierz, st. k. Baranów.
Kur. — Piotr Bitny-Szlachto, z diec. Mińskiej, 74, 97.
Wik. — wak.
L. k. — 4 757.
SKOTNIKI, p. Koprzywnica, pow. Sandomierz, st. k. Tarnobrzeg.
Prob. — Antoni Jonca, 79, 08.
L. k. — 1 359.
SULISŁAWICE, p. Koprzywnica, pow. Sandomierz, st. k. Bogorja.
Kośc. p. w. Narodzenia N. M. P.
P. o. prob. — Zacheusz Smolarczyk, 83, 10.
Wik. — Władysław Konofalski, 85, 07.
L. k. — 2 359.
WŁOSTÓW (pow. Sandomierz), p. Opatów Kielecki (pow. dtto.), st. k. Ostrowiec.
Prob. — Apolinary Cukrowski, 81, 11.
L. k. — 2 571.

3. Dekanat Staszowski.

Dziekan: Ks. Wawrzyniec Siek, prob. w Staszowie.

BOGORJA, p. i st. k. loco, pow. Sandomierz.
Prob. — Ludwik Kostecki, 72, 98.
L. k. — 2 480.
KIEŁCZYNA, p. i st. k. Bogorja, pow. Sandomierz.
Prob. — Feliks Cerkoński, wice-dziek., 62, 90.
L. k. — 2 500.
NIEKRASÓW, p. i st. k. Staszów, pow. Sandomierz.
Prob. — Ignacy Rzuczkowski, 67, 00.
L. k. — 3 070.
POŁANIEC, p. i st. k. Staszów, pow. Sandomierz.
Prob. — Antoni Kossakiewicz, kan. hon., k. jub., 40, 73.
Wik. I. — Jan Śpiewankiewicz, 91, 18.
Wik. II. — Eugenjusz Jeziorowski, 84, 09.
L. k. — 8 530.
STASZÓW, p. i st. k. loco, pow. Sandomierz.
Prob. — Wawrzyniec Siek, kan. hon., dziekan, 60, 84.
Wik. I. — Jan Wróblewski, 98, 20.
Wik. II. — Jan Chołoński, 93, 17.
Tamże kośc. p. w. św. Ducha.
Rek. — Stanisław Rostafiński, j. w.
Kośc. p. w. Objaw. N. M. P. w Rytwianach.
Rek. — Jan Nazarewicz, z diec. Kamienieckiej.
L. k. — 6 560.
STRZEGOM, p. i st. k. Staszów, pow. Sandomierz.
Prob. — Dionizy Ostrowski, 75, 01.
L. k. — 1 470.
SZCZEGLICE, p. i st. k. Bogorja, pow. Sandomierz.
Prob. — Wacław Nowakowski, 83, 08.
L. k. — 2 870.
WIĄZOWNICA, p. Klimontów, pow. Sandomierz, st. k. Bogorja.
Prob. — Józef Trybulski, 72, 94.
L. k. — 4 080.
WIŚNIOWA, p. i st. k. Staszów, pow. Sandomierz.
P. o. prob. — Stanisław Rodkiewicz, 85, 09.
L. k. — 1 922.

4. Dekanat Zawichosteński.

Dziekan: Ks. Józef Godziszewski, prob. w Czyżowie.

BIDZINY, p. Ożarów k. Opatowa, pow. Opatów, st. k. Jasice.
Prob. — Franciszek Furmański, 73, 06.
L. k. — 2 382.
CZYŻÓW (pow. Opatów), p. Zawichost (pow. Sandomierz), st. k. Jakubowice.
Prob. — Józef Godziszewski, kan. hon., dziekan, 70, 94.
L. k. — 2 144.
GLINIANY, p. Ożarów k. Opatowa, pow. Opatów, st. k. Jasice.
Prob. — Józef Kiepas, 50, 75.
L. k. — 2 252.
JANIKÓW, p. Ożarów k. Opatowa, pow. Opatów, st. k. Jasice.
Prob. — Jan Słabek, 66, 89.
L. k. — 862.
LASOCIN, p. Ożarów k. Opatowa, pow. Opatów, st. k. Jasice.
P. o. prob. — Marjan Bojarczak, 90, 13.
L. k. — 2 673.
OŻARÓW (Radomski), p. loco, pow. Opatów, st. k. Ćmielów.
Prob. — Jan Boduszek, 84, 07.
L. k. — 3 005.
PRZYBYSŁAWICE, p. Ożarów k. Opatowa, pow. Opatów, st. k. Jasice.
Prob. — Józef Zientarski, wice-dziek., 58, 82.
L. k. — 1 964.
SOBÓTKA, p. Ożarów k. Opatowa, pow. Opatów, st. k. Jasice.
Prob. — Józef Janiszewski, 53, 76.
L. k. — 1 437.

SŁUPIA NADBRZEŻNA, p. Ożarów k. Opatowa, pow. Opatów, st. k. Ćmielów.
P. o. prob. — Jan Stanisław Słowikowski, 88, 10.
L. k. — 2 326.

TRÓJCA (pow. Opatów), p. Zawichost (pow. Sandomierz), st. k. Dwikozy.
Prob. — Stanisław Jerzy Raczkowski, 83, 05.
L. k. — 3 022.

WOJCIECHOWICE (Mikułowice), p. Ożarów k. Opatowa, pow. Opatów, st. k. Jasice.
Prob. — Konstanty Czapiński, 64, 89.
Wik. — Eugenjusz Kapusta, Mag. t., 91, 15.
L. k. — 3 602.

ZAWICHOST, p. loco, pow. Sandomierz, st. k. Dwikozy.
Kur. — Józef Sałwacki, 80, 04.
L. k. — 1 630.

Tamże kośc. mur. p. w. św. Jana.
Rek. — Juljan Młynarczyk, kan. Sandom., Dr. p., 82, 04.
L. k. — 1 630.

5. Dekanat Opatowski.

Dziekan: Ks. Szymon Pióro, zast. kur. w Opatowie.

OPATÓW, p. i pow. loco, st. k. Ostrowiec.
Kośc. kolegjacki i par. p. w. św. Marcina.
Zast. kur. — Szymon Pióro, kan. kol., dziek., 63, 87.
Wik. I. — Stefan Gliszczyński.
Wik. II. — Antoni Prügel, 84, 17.
Tamże kośc. p. w. Wniebow. N. M. P.
Rek. — Karol Targowski, 60, 86.
L. k. — 6 910.

GIERCZYCE, p. i pow. Opatów, st. k. Ostrowiec.
P. o. prob. — Antoni Dworzański, 92, 14.
L. k. — 1 225.

WSZECHŚWIĘTE, p. i pow. Opatów, st. k. Ostrowiec.
Prob. — Władysław Grzebalski, 89, 15.
L. k. — 2 187.

IWANISKA, p. i st. k. loco, pow. Opatów.
Prob. — Henryk Skowierżak, 67, 90.
Wik. — Władysław Godzwon, 95, 20.
L. k. — 6 048.

MODLIBORZYCE, p. i st. k. Iwaniska, pow. Opatów.
Prob. — Marjan Kotowski, 63, 88.
L. k. — 2 824.

MYDŁÓW, p. i st. k. Iwaniska, pow. Opatów.
Prob. — Ignacy Szadkowski, 61, 85.
L. k. — 3 300.

PTKANÓW, p. i pow. Opatów, st. k. Ostrowiec n. Kamienną.
Prob. — Antoni Adamski, 86, 08.
L. k. 2 802.

RUSZKÓW, p. i pow. Opatów, st. k. Ostrowiec.
Prob. — Władysław Pieniążek, 82, 07.
L. k. — 1 646.

STRZYŻOWICE, p. i pow. Opatów, st. k. Ostrowiec.
Prob. — Stanisław Górski, kan. hon., 70, 92.
Kaplice: 1. — SS. Miłosierdzia w Kobylanach.
2. — w Czernikowie.
Kapel. — Franciszek Wacław Wypyski, 96, 19.
L. k. — 2 237.

6. Dekanat Kunowski.

Dziekan: Ks. Wacław Wodecki, prob. w Ostrowcu.

ĆMIELÓW, p. i st. k. loco, pow. Opatów.
Prob. — Antoni Kasprzycki, kan. kol. Opat., 64, 93.
Wik. — Kazimierz Wędzikowski, 96, 21.
L. k. — 6 167.

DENKÓW, p. i st. k. Ostrowiec, pow. Opatów.
Prob. — Jan Nowakowski, 54, 77.
Wik. — Ignacy Kwaśniak, j. w.
L. k. 6 450.

KRYNKI (pow. Opatów), p. i st. k. Wierzbnik(pow. Iłża).
Prob. — Stanisław Piekarski, 77, 99.
Wik. — wak.
L. k. — 5 530.

KUNÓW, p. i st. k. loco, pow. Opatów.
Kur. — Paweł Posłuszyński, 68, 91.
Wik. — Karol Słapczyński, 96, 20.
L. k. — 7 612.

MOMINA, p. i st. k. Ostrowiec, pow. Opatów.
Prob. — Józef Czernikiewicz, 66, 91.
L. k. — 2 974.

MYCHÓW, p. i st. k. Ostrowiec, pow. Opatów.
Prob. — wak.
L. k. — 1 206.

OSTROWIEC, p. i st. k. loco, pow. Opatów.
Prob. — Wacław Wodecki, kan. hon., dziek., 76, 99.
Wik. — Antoni Sperzyński, 94, 21.
L. k. — 10 166.

RUDA, p. i st. k. Ćmielów, pow. Opatów.
Prob. — Marcin Jan Borkowski, 82, 06.
L. k. — 1 288.

SZEWNA, p. i st. k. Ostrowiec, pow. Opatów.
Prob. — Władysław Gąsiorowski, wice-dziek., kan. katedr., 78, 02.
Wik. I. — Antoni Szewczyk, 97, 21.
Wik. II. — Zygmunt Kosobudzki, j. w.
L. k. — 11 000.

WAŚNIÓW, p. i st. k. Kunów Kielecki, pow. Opatów.
Prob. — Andrzej Glibowski, kan. hon. katedr., Szamb. hon. J. Św., kanclerz Kurji, 81, 04.
Wik. — Marjan Gul, 98. 22.
L. k. — 4 901.

7. Dekanat Słupiański.

Dziekan: Ks. Rajmund Mateuszczyk, kur. par. Słupia Nowa.

BAĆKOWICE, p. i st. k Iwaniska, pow. Opatów.
Prob. — Wincenty Wróbel, wice-dziek., 78, 12.
L. k. — 3 711.

BARDO, p. Łagów, pow. Opatów, st. k. Raków.
Prob. — Wincenty Cybulski, 79, 02.
L. k. — 1 750.

BIELINY, p., st. k. i pow. Kielce.
Prob. — Feliks Nowacki, 79, 01.
Wik. — Czesław Jeżewski, 96, 20.
L. k. — 6 563.

CISÓW, p., st. k. i pow. Kielce.
Prob. — Stanisław Kołodziejczyk, 99, 15.
L. k. — 1 319.

GRZEGORZEWICE, p. i st. k. Kunów Kielecki, pow. Opatów.
P. o. prob. — Zenon Laskowski, 84, 07.
L. k. — 977.

ŁAGÓW (Kielecki), p. loco, pow. Opatów, st. k. Ostrowiec lub Kielce.
Kur. — Antoni Czarkowski, Mag. t., kan. kol. Opat., Szamb. hon. J. Św., 63, 89.
Wik. I. — wak.
Wik. II. — Romuald Śmiechowski, 92, 14.
Tamże kośc. p. w. św. Ducha.
L. k. — 8 121.

OCIESĘKI, p. i st. k. Raków Kielecki, pow. Opatów.
Prob. — Konstanty Narwid, 72, 97.
L. k. — 2 998.

PIÓRKÓW, p. i pow. Opatów, st. k. Ostrowiec.
Prob. — Wojciech Kacperski, 85, 15.
L. k. — 1 000.

RAKÓW (Kielecki), p. i st. k. loco, pow. Opatów.
Prob. — Roman Kasperski, 88, 18.
Tamże kośc. św. Anny i kośc. św. Andrzeja w Drogowiem.
L. k. — 2 067.

SŁUPIA NOWA, p. Bodzentyn, pow. Kielce, st. k. Ostrowiec lub Kielce.
Kur. — Rajmund Mateuszczyk, kan. hon. Sand., dziekan, 62, 87.
Wik. — Stanisław Tomczyński, 93, 16.
L. k. — 6 008.

ŚWIĘTY KRZYŻ, p. Bodzentyn, pow. Kielce.
Kośc. fil.
Rek. — wak.

SZUMSKO, p. i st. k. Raków Kielecki, pow. Opatów.
Prob. — Wacław Kosiński, Dr. f., kan. hon., prof. Sem., 82, 05.
Wik. deleg. — Wincenty Kwiatkowski, 95, 19.
L. k. — 3 732.

ZBILUTKA, p. Łagów, pow. Opatów.
Prob. — Feliks Latalski, 60, 84.
L. k. — 2 537.

8. Dekanat Bodzentyński.

Dziekan: Ks. Franciszek Wilczyński, kur. par. Bodzentyn.

BODZENTYN, p. loco, pow. Kielce, st. k. Suchedniów.
Kur. — Franciszek Wilczyński, dziekan, 65, 88.
Wik. — Józef Łobodziński, 98, 21.
Tamże: Kośc. p. w. św. Ducha.
Kośc. p. w. św. Katarzyny u stóp Łysej Góry, z klasztorem SS. Franciszkanek.
Rek. i kapel. — Władysław Kostrzewski, 88, 10.
L. k. — 7 226.

DĘBNO, p. Bodzentyn, pow. Kielce, st. k. Suchedniów.
Prob. — Roman Adamski, 91, 13.
L. k. — 2 162.

ŚWIĘTOMARZ, p. Bodzentyn, pow. Kielce, st. k. Suchedniów.
Prob. — Aleksy Bińczak, 60, 86.
Wik. — Michał Rzeszowski, 94, 22.
L. k. — 4 648.

TARCZEK, p. Bodzentyn, pow. Kielce, st. k. Suchedniów.
Prob. — Stefan Adamski, 67, 90.
L. k. — 2 400.

WZDÓŁ, p. Bodzentyn, pow. Kielce, st. k. Łączna.
Prob. — Józef Rożek, 58, 84.
Wik. — Władysław Osuch, j. w.
L. k. — 3 986.

9. Dekanat Wąchocki.

Dziekan: Ks. Edward Chrzanowski, kur. par. Wąchock.

BZIN (pow. Końskie), p. Skarżysko (pow. Iłża), st. k. Bliżyn.
Prob. — wak.

KAMIENNA (pow. Końskie), p. i st. k. Skarżysko, pow. Iłża.
P. o. prob. — Jan Węglicki, 90, 17.
Wik. — Piotr Paweł Wysocki, 96, 19.
L. k. — 10 516.

CHYBICE, p. i st. k. Wierzbnik, pow. Iłża.
Prob. — Antoni Cielecki, 77, 00.
L. k. — 2 672.

PAWŁÓW, p. i st. k. Wierzbnik, pow. Iłża.
Prob. — Karol Sarnecki, 77, 01.
Wik. — wak.
L. k. — 4 949.

SKARŻYSKO, p. i st. k. loco, pow. Iłża.
Prob. — Roman Cieszkowski, Mag. t., prał. kol., 56, 80.
Wik. — Andrzej Cybulski, 91, 22.
L. k. — 4 120.

WĄCHOCK, p. Wierzbnik, pow. Iłża, st. k. loco.
Kur. — Edward Chrzanowski, Mag. t., kan. hon., dziekan, 73, 97.
Wik. I. — Leonard Chojnacki, 95, 20.
Wik. II. — wak.
L. k. — 7 693.

10. Dekanat Iłżański.

Dziekan: Ks. Feliks Horodyski, prep. w Iłży.

IŁŻA, p. i pow. loco, st. k. Wierzbnik.
Prep. — Feliks Horodyski, dziekan, 66, 89.
Wik. I. — Juljan Podwysocki, 96, 22.
Wik. II. — Wilhelm Francuzewicz, z diec. Żmudzkiej.
Wik. III. — wak.
Tamże: Kośc. p. w. N. M. P.
Kośc. p. w. św. Ducha, szpitalny.
L. k. — 13 665.

CIEPIELÓW (pow. Iłża), p. Zwoleń (pow. Kozienice), st. k. Garbatka.
Prob. — Ludwik Barski, 80, 06.
Wik. — Henryk Gierycz, j. w.
L. k. — 4 851.

GRABOWIEC, p. Sienno, pow. Iłża, st. k. Ostrowiec.
Prob. — Józef Drabowicz, 85, 07.
L. k. — 2 993.

KAZANÓW (pow. Iłża), p. Zwoleń (pow. Kozienice), Garbatka lub Radom.
Prob. — Stefan Czernikiewicz, 85, 08.
L. k. — 4 000.

KRZYŻANOWICE, p. i pow. Iłża, st. k. Wierzbnik lub Radom.
Prob. — Marjan Folga, 88, 12.
L. k. — 2 670.

MIRZEC, p. i st. k. Wąchock, pow. Iłża.
Prob. — Aleksander Cegłowski, 74, 01.
Wik. — Józef Lorant, 99, 23.
L. k. — 8 400.

RZECZNIÓW, p. Sienno, pow. Iłża, st. k. Ostrowiec.
Prob. — Stanisław Bryński, 94, 17.
L. k. — 3 500.

WIELGIE (pow. Iłża), p. Zwoleń, pow. Kozienice, st. k. Garbatka lub Radom.
Prob. — Antoni Kluczkowski, 79, 03.

Tamże kośc. p. w. św. Wojciecha.
L. k. — 3 550.

WIERZBNIK, p. i st. k. loco, pow. Iłża.
Prob. — Dominik Ściskała, Szamb. hon. J. Św., wice-dziekan, 87, 10.
Wik. I. — Franciszek Sędys, 97, 19.
Wik. II. — Wacław Siwiec, 00, 24.
L. k. — 10 836.

II. Dekanat Solecki.

Dziekan: Ks. Teofil Zdziebłowski, prob. par. Sienno.

BAŁTÓW (pow. Iłża), p. i st. k. Ostrowiec (pow. Opatów).
Prob. — Marjan Bijasiewicz, 66, 90.
Wik. — Franciszek Piętak, 98, 22.
L. k. — 6 368.

CHOTCZA, p. Lipsko k. Iłży, pow. Iłża, st. k. Puławy lub Radom.
Prob. — Szymon Olszewski, 83, 10.
Wik. — Stanisław Krasa, j. w.
L. k. — 3 965.

KRĘPA, p. Lipsko k. Iłży, pow. Iłża.
Prob. — Andrzej Bartyn, k. jub., 48, 73.
Wik. — Franciszek Socha, 97, 24.
L. k. — 5 649.

LIPSKO (k. Iłży), p. loco, pow. Iłża, st. k. Ćmielów.
Prob. — Józef Wieczorek, 83, 06.
Wik. — wak.
L. k. — 4 690.

PAWŁOWICE, p. Tarłów, pow. Iłża, st. k. Ćmielów.
Prob. — Jan Dumania, 89, 12.
Wik. — Józef Sadowski, j. w.
L. k. — 5 147.

SIENNO (k. Iłży), p. loco, pow. Iłża, st. k. Ostrowiec n. Kamienną.
Prob. — Teofil Zdziebłowski, Szamb. hon. J. Św., dziekan, 79, 02.
Wik. — Roman Kapczyński, 95, 23.
L. k. — 8 481.

SOLEC (n. Wisłą), p. loco, pow. Iłża, st. k. Ćmielów.
Kur. — Henryk Radomiński, 57, 80.
Wik. — Wincenty Wojtaśkiewicz, 90, 20.
Tamże: Kośc. p. w. św. Stanisława.
Rek. — Eduard Górski, Dr. t., kan. hon., Wice-Regens Sem., 88, 10.
Kośc. p. w. św. Barbary.
Kośc. nad brzegiem Wisły p. w. św. Stanisława.
L. k. — 7 227.

TARŁÓW, p. loco, pow. Iłża, st. k. Ćmielów.
Prob. — Józef Sapiński, 66, 89.
Wik. — wak.
L. k. — 4 954.

TYMIENICA (pow. Iłża), p. Zwoleń (pow. Kozienice), st. k. Radom.
P. o. prob. — Stanisław Knapik, 84, 18.
L. k. — 2 683.

ZEMBORZYN (pow. Iłża), p. Ożarów k. Opatowa (pow. Opatów), st. k. Ćmielów.
Prob. — Stanisław Brzeski, 90, 16.
L. k. — 1 375.

12. Dekanat Kozienicki.

Dziek.: Ks. Jan Klimkiewicz, kur. par. Kozienice.

BRZEŹNICA, p., st. k. i pow. Kozienice.
Prob. — Czesław Wasiński, wice-dziek., 76, 01.
L. k. — 3 979.

BRZÓZA, p. Głowaczów, pow. i st. k. Kozienice.
Prob. — Józef Gładysz, 64, 86.
Wik. — Franciszek Zbroja, j. w.
L. k. — 3 999.

GŁOWACZÓW, p. loco, pow. i st. k. Kozienice.
Prob. — Wiktor Budziszewski, 58, 82.
Wik. I. — Adam Wąs, 94, 17.
Wik. II. — Wincenty Granat, j. w.
L. k. — 8 765.

GRABÓW (pow. Kozienice), p. Warka (pow. Grójec), st. k. Góra Kalwarja lub Kozienice.
Prob. — Władysław Kucharczak, 84, 08.
L. k. — 4 062.

JEDLNIA, p. i pow. Kozienice, st. k. loco.
Prob. — Józef Skoczewski, 58, 81.
Wik. — Jan Józef Budziński, 94, 19.
L. k. — 7 819.

KOZIENICE, p., st. k. i pow. loco.
Kur. — Jan Klimkiewicz, Szamb. hon. J. Św., dziekan, 77, 03.
Wik. I. — Adam Łukasiewicz, 94, 18.
Wik. II. — wak.
L. k. — 7 593.

MAGNUSZEW, p. loco, pow. Kozienice, st. k. Góra Kalwarja lub Kozienice.
Prob. — Tomasz Kruzer, 66, 90.
Wik. — Jan Ułanowicz, 98, 22.
L. k. — 8 200.

MNISZEW (pow. Kozienice), p. Warka (pow. Grójec), st. k. Góra Kalwarja.
Prob. — Władysław Bobiński, 82, 07.
L. k. — 2 280.

ROZNISZEW, p. Magnuszew, pow. Kozienice, st. k. Góra Kalwarja.
Prob. — Józef Czuba, 88, 13.
L. k. — 1 420.

RYCZYWÓŁ, p., st. k. i pow. Kozienice.
Prob. — Józef Chybowski, 46, 69.
L. k. — 1 500.

SIECIECHÓW-OPACTWO, p. Gniewoszów, pow. Kozienice, st. k. Zajezierze.
Kur. — Aleksander Siwecki, 67, 91.
Wik. — wak.
L. k. — 3 675.

SIECIECHÓW, p. Gniewoszów, pow. Kozienice, st. k. Zajezierze.
Prob. — Władysław Kościński, 86, 08.
L. k. — 1 030.

ŚWIERŻE, p., st. k. i pow. Kozienice.
Prob. — Kazimierz Gładecki, 74, 98.
L. k. — 2 905.

13. Dekanat Zwoleński.

Dziekan: Ks. Tomasz Jachimowicz, kur. par. Zwoleń.

GÓRA JAROSZYŃSKA (pow. Kozienice), p. i st. k. Puławy (pow. dtto.)
Prob. — Ludwik Bogdan, 75, 98.
Wik. — wak.
L. k. — 4 820.

GRÓDEK, p. i st. k. Garbatka, pow. Kozienice.
Prob. — Telesfor Kopydłowski, 76, 02.
L. k. — 3 505.

JANOWIEC (pow. Kozienice), p. i st. k. Puławy (pow. dtto).
Prob. — Gabrjel Czerwiński, prał. kol. Opat., 50, 78.
Wik. — Juljan Dusiński, 98, 22.
L. k. — 9 215.

JASIENIEC SOL., p. Zwoleń, pow. Kozienice, st. k. Garbatka lub Radom.
P. o. prob. — Prosper Malinowski, 87, 09.
L. k. — 2 439.

ŁAGÓW, p. Zwoleń, pow. Kozienice, st. k. Garbatka lub Radom.
Prob. — Leon Figarski, 92, 14.
L. k. — 3 203.

OLEKSÓW, p. Gniewoszów, pow. Kozienice, st. k. Zajezierze.
Prob. — Józef Mackiewicz, k. jub., 44, 68.
Wik. — Franciszek Runo, 94, 17.
L. k. — 5 169.

POLICZNA, p. Zwoleń, pow. Kozienice, st. k. Garbatka.
Prob. — Antoni Jaworski, wice-dziek., 83, 05.
Wik. — Andrzej Łukasik, 98, 24.

REGÓW, p. Gniewoszów, pow. Kozienice, st. k. Zajezierze.
Prob. — Jan Wilkowski, 82, 10.
Kośc. p. w. św. Krzyża w Wysokiem Kole.
Wik. — Henryk Błasikiewicz, j. w.
L. k. — 2 850.

SUCHA, p. Zwoleń, pow. Kozienice, st. k. Radom.
Prob. — Władysław Muszyński, 52, 76.
Wik. — Wacław Kaszewski, 95, 20.
L. k. — 5 358.

TCZÓW, p. Zwoleń, pow. Kozienice, st. k. Radom.
Prob. — Marceli Grajewski, Mag. t., Prał. katedr. Sand., 53, 76.
Wik. — Jan Snopczyński, 92, 16.
L. k. — 5 709.

ZWOLEŃ, p. loco, pow. Kozienice, st. k. Garbatka lub Radom.
Kur. — Tomasz Jachimowicz, Taj. Szamb. J. Św., dziekan, 68, 91.
Wik. I. — Klemens Słapczyński, 94, 19.
Wik. II. — Jan Surdacki, j. w.
L. k. — 8 628.

14. Dekanat Radomski.

Dziekan: Ks. Piotr Górski, prep. u św. Jana w Radomiu.

RADOM, p., st. k. i pow. loco.

Kośc. par. p. w. św. Jana Chrz.
Prep. — Piotr Górski, dziekan, k. jub., Prał. katedr. Sand., Protonot. Apost., 43, 66.
Wik. I. — wak.
Wik. II. — Wacław Kocznorowski, 91, 14.
Wik. III. — Wacław Antoni Pośpieszyński, 94, 18.
Tamże kośc. p. w. św. Katarzyny.
Rek. — Seweryn Bielski, j. w.
Wik. — Bolesław Strzelecki, j. w.
L. k. — 22 787.

Kośc. par. p. w. Opiek. N. M. P.
Kur. — Kazimierz Sykulski, Taj. Szamb. J. Św., 82, 05.
Wik. I. — Stefan Choiński, 90, 16.
Wik. II. — Jan Kwarciński, 94, 18.
Wik. III. — Romuald Górski, j. w.
L. k. — 17 116.

RADOM-GLINICE, p., st. k. i pow. Radom.
Kur. — Roman Maliszewski, 85, 08.
Wik. I. — Antoni Szczepański, 98, 24.
Wik. II. — Franciszek Wacław Wypyski, j. w.
L. k. — 8 427.

CEREKIEW, p., st. k. i pow. Radom.
Prob. — Adam Popkiewicz, wice-dziek., kan. hon. Sand., Dr. nauk. polit. i ekon., 80, 04.
Wik. — Ignacy Bilnicki, 97, 22.
L. k. — 6 405.

JASTRZĄB, p. i st. k. loco, pow. Radom.
Kur. — Leon Wojciechowski, 66, 88.
Wik. — Aleksy Cudziński, z diec. Lincoln w Ameryce, 81, 07.
L. k. — 6 018.

KOWALA, p., st. k. i pow. Radom.
Prob. — Jan Koziński, 93, 16.
Wik. — Stanisław Kopeć, 94, 21.
L. k. — 5 700.

KUCZKI (Józefów), p., st. k. i pow. Radom.
Prob. — Tadeusz Malewski, 87, 09.
L. k. — 3 021.

MYŚLISZOWICE (pow. Radom), p. i st. k. Jedlnia (pow. Kozienice).
P. o. prob. — Władysław Korpikiewicz, 91, 14.
Wik. — Feliks Kaszewski, j. w.
L. k. — 3 182.

ODECHÓW, p., st. k. i pow. Radom.
Prob. — Marcin Zarębowicz, 68, 95.
Wik. — Stanisław Wrona.
L. k. — 5 331.

SKARYSZEW, p., st. k. i pow. Radom.
Prob. — Ludwik Olsiński, 55, 79.
Wik. I. Jan Dusiński, 98, 22.
Wik. II. — Leon Sobierajski, j. w.
L. k. — 9 613.

WIERZBICA, p. i pow. Radom, st. k. Jastrząb.
Prob. — Franciszek Sobutka, kan. hon., 60, 83.
Wik. — Władysław Cyna, 94, 19.
L. k. — 5 534.

WOLANÓW, p., st. k. i pow. Radom.
Prob. — Henryk Górski, z diec. Żytomier.
L. k. — 1 768.

ZAKRZÓW, p., st. k. i pow. Radom.
Prob. — Józef Kaczmarczyk, 87, 09.
L. k. — 2 300.

15. Dekanat Jedliński.

Dziekan: Ks. Franciszek Góralski, prob. par. Jedlińsko.

BIAŁOBRZEGI, p. loco, pow. Radom, st. k. Grójec.
Prob. — Stanisław Jakubowski, 92, 15.
L. k. — 2 958.

BŁOTNICA, p. Jedlińsk, pow. i st. k. Radom.
Prob. — Józef Piątowski, 53, 75.
Wik. — Aleksander Kołodziej, 95, 20.
L. k. — 6 000.

GORYŃ, p. Jedlińsk, pow. i st. k. Radom.
Prob. — Edward Ptaszyński, Dr. f., 87, 10.
L. k. — 2 700.

JANKOWICE, p. Jedlińsk, pow. i st. k. Radom.
Prob. — Stefan Wadowski, 88, 10.
L. k. — 2 000.
JASIONNA, p. Białobrzegi, pow. i st. k. Radom.
Prob. — Stanisław Kowalczewski, 88, 11.
L. k. — 2 300.
JEDLIŃSK, p. loco, pow. i st. k. Radom.
Prob. — Franciszek Góralski, dziekan, 69, 97.
L. k. — 3 102.
KASZÓW, p. Przytyk, pow. i st. k. Radom.
Prob. — Piotr Figurski, 92, 17.
L. k. — 1 047.
LISÓW, p. Jedlińsk, pow. i st. k. Radom.
Prob. — Ignacy Jaworski, 93, 17.
L. k. — 1 950.
STROMIEC p. Białobrzegi, pow. i st. k. Radom.
Prob. — Jan Naulewicz, Lic. f., wice-dziekan, 65, 89.
Wik. I. — Aleksander Paduszyński, 97, 19.
Wik. II. — wak.
L. k. — 8 258.
WSOLA, p. Jedlińsk, pow. i st. k. Radom.
Prob. — Bolesław Andrzej Wójcik, 76, 00.
Wik. — Władysław Krawczyk, 92, 16.
L. k. — 4 405.

16. Dekanat Potworowski.

Dziekan — wak.

BUKÓWNO, p. Przytyk, pow. i st. k. Radom.
Prob. — Stanisław Mazur, 65, 87.
L. k. — 2 176.
JAROSŁAWICE, p. Przytyk, pow. i st. k. Radom.
P. o. prob. — Jan Różycki, 75, 97.
L. k. — 1 010.
MNISZEK, p., st. k. i pow. Radom.
Prob. — Paweł Szumański, 78, 03.
L. k. — 3 560.
POTWORÓW, p. loco, pow. Radom, st. k. Nowe Miasto n. Pilicą.
Prob. — Aleksander Pawiński, 86, 08.
L. k. — 2 865.
PRZYTYK, p. loco, pow. i st. k. Radom.
Prob. — Jan Lipiński, 96, 18.
L. k. — 1 528.
RADZANÓW, p. Przytyk, pow. Radom, st. k. Nowe Miasto n. Pilicą.
Prob. — Władysław Nowakowski, 91, 14.
L. k. — 2 276.
WIENIAWA, p., st. k i pow. Radom.
Prob. — Grzegorz Stadnicki, 66, 90.
L. k. — 2 680.
WRZESZCZÓW, p. Przytyk, pow. i st. k. Radom.
Prob. — Walenty Lipiec, wice-dziek., 64, 90.
L. k. — 2 400.
WRZOS, p., st. k. i pow. Radom.
Prob. — Piotr Dembowski, 79, 03.
L. k. — 3 785.
WYŚMIERZYCE, p. Białobrzegi, pow. Radom, st. k. Mogielnica
Prob. — Marjan Dębowski, 89, 12.
L. k. — 3 348.

17. Dekanat Opoczyński.

Dziekan: Ks. Walenty Starzomski, prob. w Opocznie.

BIAŁACZÓW, p. i pow. Opoczno, st. k. loco.
Prob. — Stanisław Laskowski, k. jub., kan. hon. Opat., 47, 71.
Wik. — Piotr Rajkowski, 96, 20.
L. k. — 7 180.
BIAŁOBRZEGI (pow. Opoczno), p. i st. k. Tomaszów Rawski (pow Brzeziny).
Prob. — Stefan Gustowski, 73, 96.
L. k. — 3 097.
KRAŚNICA, p., st. k. i pow. Opoczno.
Prob. — Władysław Malinowski, 83, 09.
L. k. — 1 891.
KUNICE, p., st. k. i pow. Opoczno.
Prob. — wak.
L. k. — 2 546.
LIBISZÓW, p., st. k. i pow. Opoczno.
Prob. — Roman Ścisłowski, 92, 17.
L. k. — 2 280.
OPOCZNO, p., st. k. i pow. loco.
Prob. — Walenty Starzomski, dziekan, kan. kol. Opat., 71, 93.
Wik. I. — Adam Aleksiewicz, 94, 17.
Wik. II. — Piotr Szymański, 95, 17.
Tamże kośc. p. w. św. Marji Magdaleny.
L. k. — 9 920.
PETRYKOZY, p., st. k. i pow. Opoczno.
Prob. — Stefan Zagner, wice-dziekan, 78, 04.
L. k. — 4 106.
SMARDZEWICE p. i pow. Opoczno. st. k. Jeleń.
Prob. — Juljan Arlitewicz, 79, 07.
L. k. — 1 970.
SOŁEK, p., st. k. i pow. Opoczno.
P. o. prob. — Karol Pytlewski, Bakal. p. k., 79, 03.
L. k. — 1 494.
STUDZIANNA p. Drzewica, pow. i st. k. Opoczno.
Prob. — Kazimierz Wiechecki, 94, 16.
Tamże kośc. p. w. św. Józefa.
L. k. — 3 340.

18. Dekanat Skrzyński.

Dziekan: Ks. Stanisław Klimecki, prob. w Drzewicy.

BIELINY, p. Drzewica, pow. i st. k. Opoczno.
Prob. — Marjan Pawłowski, 59, 87.
L. k. — 1 223.
DRZEWICA, p. loco, pow. i st. k. Opoczno.
Prob. — Stanisław Klimecki, dziekan, kan. hon. Sand., 77, 00.
Wik. — Antoni Rokita, 98, 23.
L. k. — 5 828.
GIEŁNIÓW, p. Przysucha, pow. i st. k. Opoczno.
Prob. — Adolf Laurman, 79, 04.
L. k. — 3 195.
KLWÓW (pow. Opoczno), p. Potworów (pow. Radom), st. k. Nowe Miasto n. Pilicą.
Prob. — Teodor Janowski, 58, 84.
Wik. — Józef Borowiec, 92, 20.
L. k. — 5 152.
KOSTRZYN, p. Potworów, pow. Radom, st. k. Nowe Miasto n. Pilicą.
Prob. — Tomasz Zadęcki, 95, 18.
L. k. — 1 800.
ŁĘGONICE (pow. Opoczno), p. i st. k. Nowe Miasto n. Pilicą (pow. Rawa Mazowiecka).
Prob. — Józef Ryszka, 78, 17.
L. k. — 1 157.
NIEZNAMIEROWICE, p. Drzewica, pow. i st. k. Opoczno.
Prob. — Leon Izdebski, 96, 18.
L. k. — 3 054.

ODRZYWÓŁ, p. Drzewica, pow. Opoczno, st. k. Nowe Miasto n. Pilicą.
Prob. — Antoni Zejdler, 87, 10.
Wik. — wak.
L. k. — 4 776.
PRZYSUCHA, p. loco, pow. i st. k. Opoczno.
Prob. — Henryk Kasprzycki, Mag. t., wice-dziekan, 86, 11.
Wik. — Ludwik Brydacki, Lic. p. k., 94, 18.
L. k. — 3 353.
SADY (pow. Opoczno), p. Potworów (pow. Radom), st. k. Nowe Miasto n. Pilicą.
P. o. prob. — Leon Boczarski, 86, 14.
L. k. — 2 045.
SKRZYNNO, p. Przysucha, pow. Opoczno, st. k. Szydłowiec.
Prob. — Edmund Zawisza, 87, 19.
L. k. — 2 324.
SKRZYŃSKO, p. Przysucha, pow. Opoczno, st. k. Szydłowiec.
Prob. — Jan Wolski, 69, 95.
Wik. — wak.
L. k. — 4 714.
SMOGORZEW, p. Przysucha, pow. i st. k. Opoczno.
Prob. — Walerjan Andrzejczak, 82, 10.
L. k. — 2 200.

19. Dekanat Zarnowski.

Dziek.: Ks. Józef Mączyński, prob. w Żarnowie.

BEDLNO, p., st. k. i pow. Końskie.
Prob. — Stanisław Krajewski, 60, 83.
Wik. — wak.
Tamże kośc. p. w. św. Leonarda.
L. k. — 5 095.
BŁOGIE (pow. Opoczno), p. i st. k. Sulejów (pow. Piotrków).
Prob. — Karol Strzelecki, 75, 00.
L. k. — 2 903.
DĄBROWA (pow. Opoczno), p. i st. k. Sulejów (pow. Piotrków).
Prob. — Józef Kownacki, 74, 97.
L. k. — 4 158.
DĄBRÓWKA (pow. Opoczno), p. i st. k. Sulejów (pow. Piotrków).
P. o. prob. — Piotr Sroczyński, 80, 16.
L. k. — 900.
SKÓRKOWICE, p. Żarnów, pow. i st. k. Opoczno.
Prob. — Jan Zajączkowski, 77, 00.
Wik. — wak.
L. k. — 5 000.
SKOTNIKI, p. Przedbórz, pow. Końskie, st. k. Sulejów.
Prob. — Jan Kadłubiec, 81, 10.
L. k. — 1 590.
SŁAWNO, p. Żarnów, pow. i st. k. Opoczno.
Prob. — Stefan Suchecki, Mag. t., 77, 03.
Wik. — Józef Witkowski, 96, 23.
L. k. — 6 221.
SULEJÓW, p. i st. k. loco, pow. Piotrków.
P. o. prob. — Antoni Misiórski, 91, 13.
L. k. — 713.
WIELKA WOLA, p., st. k. i pow. Opoczno.
Prob. — Marjan Glibowski, wice-dziekan, Dr. p. k., 83, 05.
L. k. — 3 928.
WÓJCIN (pow. Opoczno), p. i st. k. Sulejów (pow. Piotrków).
Prob. — Feliks Pomorski, 77, 04.
L. k. — 2 700.
ŻARNÓW, p. loco, pow. i st. k. Opoczno.
Prob. — Józef Mączyński, dziekan, 72, 95.
Wik. — wak.
L. k. — 6 700.

20. Dekanat Koński.

Dziekan: Ks. Albin Chojko, prob. w Końskiem.

BLIŻYN (pow. Końskie), p. Skarżysko (pow. Iłża), st. k. loco.
Prob. — Stanisław Zbroja, 91, 15.
L. k. — 3 316.
BORKOWICE (pow. Końskie), p. Przysucha (pow. Opoczno), st. k. Szydłowiec.
Prob. — Jan Wiśniewski, kan. katedr., 76, 99.
Wik. — Jan Jagiełło, 95, 24.
L. k. — 6897.
CHLEWISKA, p. i st. k. Szydłowiec, pow. Końskie.
Prob. — Stanisław Koprowski, Szamb. hon. J. Św., wice-dziekan, 71, 94.
Wik. — Władysław Zdąbłasz, 94, 23.
L. k. — 9 662.
CZARNA, p. Stąporków, pow. Końskie, st. k. Niekłań.
Prob. — Jan Szymczyk, 90, 14.
L. k. — 3 772.
GOWARCZÓW, p., st. k. i pow. Końskie.
Prob. — Adam Zieliński, 50, 75.
Wik. — Stefan Kolasa, 97, 20.
L. k. — 8 875.
KOŃSKIE, p., st. k. i pow. loco.
Prob. — Albin Chojko, kan. katedr., Taj. Szamb. J. Św., dziekan, 53, 75.
Wik. I. — Stanisław Szczepaniak, 94, 19.
Wik. II. — Zygmunt Krysiński, 94, 17.
Tamże kośc. na cment. p. w. św. Jana.
L. k. — 12 008.
KAZANÓW, p., st. k. i pow. Końskie.
Prob. — Stanisław Wolski, 84, 13.
L. k. — 3 250.
KRASNA, p. Stąporków, pow. Końskie, st. k. Niekłań.
Prob. — Stanisław Gruszka, 90, 18.
L. k. — 2 810.
NIEKŁAŃ, p. Stąporków, pow. Końskie, st. k. loco.
Prob. — Stanisław Chatłas, 70, 96.
Wik. — wak.
L. k. — 5 017.
ODROWĄŻ, p. Stąporków, pow. Końskie, st. k. Niekłań.
Prob. — Leon Tarło, 66, 88.
Wik. — Władysław Nowak, 97, 24.
L. k. — 7 254.
SZYDŁOWIEC, p. i st. k. loco, pow. Końskie.
Kur. — Józef Świechowski, 70, 94.
Wik. — Marjan Stankowski, 87, 14.
Rezyd. — Daniel Wierzbicki, em., 62, 84.
L. k. — 7 031.
WYSOKA, p. i st. k. Szydłowiec, pow. Końskie.
Prob. — Stanisław Tomaszewski, 70, 94.
Wik. — wak.
L. k. — 4 583.

21. Dekanat Radoszyński.

Dziekan: Ks. Jan Kosiński, kur. w Radoszycach.

CZERMNO, p. Przedbórz, pow. i st. k. Końskie.
Prob. — Piotr Walczak, 81, 14.
L. k. — 3 040.

FAŁKÓW, p. Ruda Maleniecka, pow. i st. k. Końskie.
Prob. — Jan Dąbrowski, 81, 05.
Wik. — wak.
L. k. — 5 184.

LIPA, p. Ruda Maleniecka, pow. i st. k. Końskie.
Prob. — Józef Sroczyński, 89, 13.
Wik. — wak.
L. k. — 4 754.

MIEDZIERZA, p., st. k. i pow. Końskie.
Prob. — Jan Kwiecień, 61, 85.
Wik. — Bolesław Gluza, 94, 21.
L. k. — 4 665.

MNIN, p. Radoszyce, pow. Końskie, st. k. Ludynia.
Prob. — Wincenty Michalski, 65, 91.
Wik. — wak.
L. k. — 4 500.

PILCZYCA, p. Radoszyce, pow. Końskie, st. k. Ludynia.
Prob. — Bronisław Szczygielski, 79, 02.
L. k. — 4 002.

PRZEDBÓRZ, p. loco, pow. Końskie, st. k. Gorzkowice.
Kur. — Antoni Ręczajski, Dr. p. k. i nauk polit., Taj. Szamb. J. Św., wice-dziekan, 85, 09.
Wik. — Karol Gozdalski, 98, 21.
L. k. — 7 618.

RADOSZYCE, p. loco, pow. i st. k. Końskie.
Kur. — Jan Kosiński, Dziekan, Taj. Szamb. J. Św., 52, 75.
Wik. I. — Jan Śmigielski, 97, 19.
Wik. II. — Piotr Gołębiowski, j. w.
L. k. — 9 732.

STANOWISKA (pow. Końskie), p. i st. k. Włoszczowa (pow. dtto).
P. o. prob. — Tomasz Fogt, 89, 12.
L. k. — 3 197.

ŻELEŹNICA, p. Przedbórz, pow. Końskie, st. k. Gorzkowice.
Prob. — Emanuel Krasowski, 81, 04.
L. k. — 1 400.

22. Dekanat Zagnański.

Dziek.: Ks. Paweł Steciński, prob. w Zagnańsku.

CHEŁMCE, p., st. k. i pow. Kielce.
Prob. — Tadeusz Szubstarski, 84, 08.
L. k. — 3 500.

ĆMIŃSKO, p., st. k. i pow. Kielce.
Prob. — Ludwik Feliks Karbownicki, 87, 11.
L. k. — 2 280.

GRZYMAŁKÓW, p., st. k. i pow. Kielce.
Prob. — Stanisław Domaszewski, 82, 05.
Wik. — Władysław Ośka, j. w.
L. k. — 5 776.

ŁĄCZNA, p. Suchedniów, pow. Kielce, st. k. loco.
Prob. — Ignacy Życiński, 83, 10.
L. k. — 4 832.

MNIÓW, p., st. k. i pow. Kielce.
Prob. — Jan Wielicki, 74, 99.
L. k. — 2 500.

PIEKOSZÓW, p. i st. k. loco, pow. Kielce.
Prob. — Stanisław Rembowski, wice-dziekan, 80, 04.
Wik. — wak.
L. k. — 5 573.

STRAWCZYN, p. i pow. Kielce, st k. Piekoszów.
Prob. — Jan Głodo, 90, 13.
L. k. — 3 200.

SUCHEDNIÓW, p. i st. k. loco, pow. Kielce.
Prob. — Władysław Fojcik, 74, 98.
Wik. — Stanisław Dudziński, 97, 23.
L. k. — 6 138.

TUMLIN, p. i pow. Kielce, st. k. loco.
Prob. — Feliks Molecki, 58, 84.
L. k. — 3 230.

ZAGNAŃSK, p. i st. k. loco, pow. Kielce.
Prob. — Paweł Steciński, 68, 91.
L. k. — 3 980.

Kapłani emerytowani:

1. Budziszewski Antoni, k. jub., 44, 70.
2. Pietruszyński Stanisław, 55, 79.
3. Szpotowicz Jan, 53, 78.
4. Wierzbicki Daniel, 64, 84.

Kapłani przebywający poza diecezją

1. Darowski Jan, 74, 00 — Ameryka Północ.
2. Jankowski Antoni, 77, 02 — w diec. Łódzk.
3. Nowacki Henryk, 91, 13 — prof. Sem. Warsz.
4. Rosłaniec Franciszek, 89, 14 — prof. Uniw. i Sem. Warszaw.

Kapłani bez urzędu:

1. Chrzanowski Władysław, Dr. f., 86, 08.
2. Lachman Adolf, 70, 00.
3. Sędys Stanisław, Dr. f., 91, 12.

Zakony i kongregacje żeńskie.

Klasztor SS. Franciszkanek
przy kośc. św. Katarzyny u stóp góry Łysicy.
Paraf. Bodzentyn, p. loco.
Przełoż. — Bernarda Karmańska.
Zast. — Serafina Tyszkowska.
Nauczyc. — Walerja Łętowska
i 16 Sióstr.
Rek. kośc. i kapel. — Władysław Kostrzewski, j. w.

Kongreg. SS. N. M. P. Matki Miłosierdzia
w Radomiu, Kozienicka 29.
Przełoż. — M. Ksawera Olszanowska i 9 S.
Kapel. — Franciszek Zbroja, j. w.

Kongr. Służebniczek Niepokal. Pocz. N. M. P.
w Trzebieniu, par. Magnuszew.
Przeł. — Elżbieta Latawcówna i 2 S.

Kongr. SS. Franciszkanek Rodziny Marji
a) — w domu pracy kobiet w Opatowie.
Przeł. — Franciszka Kawecka i 2 S.
b) — w azylum miejscow. Mirzec.
Przeł. — Józefa Chmura i 3 S.

Kongreg. SS. Miłosierdzia
1. — w szpitalu św. Ducha w Sandomierzu.
Przeł. — Apolonja Linke i 5 S.
2. — w Kobylankach, par. Strzyżowice.
Przeł. — Franciszka Oleśkiewicz i 3 S.
3. — w szpitalu św. Kazimierza w Radomiu.
Przeł. — Adelajda Jędrzejewska i 4 S.
4. — w domu ubogich w Radomiu (Świeża).
Przeł. — Jadwiga Kruzer i 4 S.
5. — w szpitalu św. Leona w Opatowie.
Przeł. — Bronisława Sereczyńska i 4 S.
6. — w szpitalu św. Adama w Staszowie.
Przeł. — Stanisława Bożkiewicz i 2 S.
7. — w szpitalu św. Władysława w Opocznie.
Przełoż. — Zofja Grabowska i 2 S.
8. — w szpitalu św. Ducha w Iłży.
Przełoż. — Antonina Skibińska i 2 S.

Diecezja Lubelska.

Biskup Lubelski: J. Eksc. X. Marjan Leon Fulman.

Biskup Sufragan: Npwlb. X. Adolf Józef Jełowicki, Biskup in part. infidel., Prał. dom. J. Św., Wikarjusz Generalny i Oficjał, Archidiakon Kap. Katedr., ur. w r. 1863, wyśw. w r. 1890, prekon. w r. 1918 i konsekr. w r. 1919.

KAPITUŁA KATEDRALNA.

Prałaci:

1. Dziekan — Ks. Władysław Koglarski, K. t., k. jub., Prał. dom. J. Św., Protnot. Apost. hon., 41, 65.
2. Archidiakon — Npwlb. Ks. Biskup Adolf Józef Jełowicki, j. w.
3. Kustosz — wak.
4. Scholastyk — Ks. Ludwik Kwiek, Mag. t., 64, 88.

Kanonicy:

1. Ks. Adolf Pleszczyński, prob. w Maciejowicach (diec. Podlaska), K. t., Prał. dom. J. Św., 41, 66.
2. Ks. Zenon Kwiek, Mag. t., Prał. dom. J. Św., Protnot. Apost. hon., 68, 92.
3. — wak.
4. Ks. Florjan Krasuski, Dr. f., 75, 98.
5. Ks. Edward Jankowski, Mag. t., 76, 03.
6. Ks. Antoni Zawistowski, Mag. t., 82, 06.
7. Ks. Antoni Skowronek, Mag. t., 78, 04.
8. Ks. Włodzimierz Mentzel, 77, 00.

Kanonicy honorowi:

1. Ks. Józef Scipio del Campo, K. t., 70, 94.
2. Ks. Bolesław Wróblewski, prob. kośc. N. Rodziny w Częstochowie (diec. Kalis. Kujaw.), 67, 89.

KAPITUŁA KOLEGJATY ZAMOJSKIEJ.

Prałaci:

1. Dziekan Infułat — Ks. Wincenty Hartman, 62, 84.
2. Kustosz — Ks. Leon Wydżga, prob. kośc. św. Mikołaja w Międzyrzecu (diec. Podlaska), 64, 95.
3. Scholastyk — Ks. Bronisław Malinowski, K. t., 63, 85.

Kanonicy:

1. Ks. Antoni Wójcikowski, 65, 87.
2. Ks. Juljan Bogutyn, 57, 80.
3. Ks. Walenty Goliński, 65, 87.
4. Ks. Andrzej Wadowski, 70, 93.
5. Ks. Melchjor Juściński, Szamb. Taj. J. Św., 77, 00.
6. Ks. Mikołaj Gozdalski, 52, 76.
7. Ks. Antoni Gryczyński, 51, 76.
8. Ks. Franciszek Bramski, Taj. Szamb. J. Św., 65, 90.
9. Ks. Feliks Szeleźniak, 69, 93.
10. Ks. Jan Władziński, 61, 91.
11. Ks. Michał Zawisza, 70, 94.
12. Ks. Antoni Kwiatkowski, 61, 90.

Kanonicy honorowi:

1. Ks. Wojciech Telatycki, 64, 87.
2. Ks. Marceli Dąbrowski, 40, 67.
3. Ks. Antoni Pajdowski, 58, 84.
4. Ks. Edward Nowosielski, 73, 96.
5. Ks. Bronisław Kozankiewicz, Adm. par. Stawiszyn (diec. Włocław.), 66, 89.
6. Ks. Andrzej Urbański, Adm. par. Królików (diec. Włocławska), 75, 99.
7. Ks. Józef Żyszkiewicz, 65, 89.
8. Ks. Stefan Galusiński, 73, 99.
9. Ks. Antoni Zieliński, 70, 92.
10. Ks. Czesław Koziołkiewicz, 71, 94.
11. Ks. Antoni Sadłowski, 71, 94.
12. Ks. Stanisław Siennicki, 71, 98.

KURJA DIECEZJALNA.

Wik. Gener.:
Ks. Prał. Władysław Koglarski, j. w.

Kanclerz:
Ks. Prał. Ludwik Kwiek, j. w.

Notarjusze:
Ks. Franciszek Tylus, K. t., 86, 11.
Ks. Jan Michalewski, 87, 13.
Ks. Antoni Kotyłło, 77, 03.

Sąd diecezjalny.

Oficjał:
Npwlb. Ks. Bisk. Sufr. Adolf Józef Jełowicki, j. w.

Wice-Oficjał:
Ks. Prał. Zenon Kwiek, j. w.

Sędziowie prosyn.:
Ks. Władysław Koglarski.
Ks. Zenon Kwiek.
Ks. Edward Jankowski (audytor).
Ks. Feliks Szeleźniak.

Promot. sprawiedl. i obrońca węzła:
Ks. Jan Ziółkowski.

Not.:
Ks. Prał. Ludwik Kwiek, j. w.

Aktuarj.:
Ks. Antoni Kotyłło, j. w.

Sąd z delegacji Apost. II. instancji dla spr. Archidiec. Warszaw.
Prezes, sędziowie i notarjusze jak w pierwszej instancji.

Rada administracyjna:
Ks. Feliks Szeleźniak.
Ks. Stefan Galusiński.

Jego Eksc. Ks. Marjan Leon Fulman
Biskup Lubelski

ur. w r. 1866, wyśw, na Kapłana w. r. 1899, prekonizowany, konsekrowany i intronizowany jako Biskup Lubelski w r. 1918.

Ks. Stanisław Borucki.
Ks. Stanisław Siennicki.
Ks. Antoni Rudziński.

Egzaminatorowie prosynodalni:
Ks. Józef Scipio del Campo.
Ks. Edward Jankowski.
Ks. Feliks Szeleźniak.

Proboszczowie konsultorzy:
Ks. Bronisław Malinowski.
Ks. Andrzej Wadowski.
Ks. Wielisław Krycki.
Ks. Stanisław Borucki.

Rada czuwania nad wiarą:
Proboszczowie konsultorzy wraz z Rektorem i gremjum profesorów Sem. diec.

Cenzorzy ksiąg relig.:
Ks. Zenon Kwiek.
Ks. Florjan Krasuski.
Ks. Antoni Zawistowski.

Egzaminatorowie Duchowieństwa:
Rektor i profesorowie Sem. diec.

Sekretarz gener. dla akcji katol.-społecznej:
Ks. Franciszek Adach, Dr. pr., 94, 18.

Seminarjum kleryków:

Delegaci dla karności:
1. Ks. Kan. Florjan Krasuski.
2. Wak.

Delegaci dla spraw administr.:
1. Ks. Kan. Edward Jankowski.
2. Wak.

Rektor:
Ks. Prał. Zenon Kwiek, j. w.

Wice-Rek.:
Ks. Kan. Antoni Zawistowski.

Dyrektor duchow.:
Ks. Jan Bratek, Tow. Jez.

Spowiednik:
Ks. Kan. Antoni Skowronek, Mag. t., 78, 04.

Profesorzy:
1. Ks. Prał. Zenon Kwiek, Mag. t., 68, 92.
2. Ks. Kan. Antoni Zawistowski, Mag. t., 82, 06.
3. Ks. Ludwik Zalewski, Dr. f., 78, 02.
4. Ks. Leon Chróścicki, 84, 08.
5. Ks. Józef Mazurek. Lic. t., 93. 17.
6. Ks. Zygmunt Ogarek, Zak. Domin., Dr. t. i f., 86, 09.
7. Ks. Piotr Stopniak, Lic. p. k., 92, 15.
8. Ks. Lucjan Górniecki, Mag. t., 88, 12.
9. Ks. Kazimierz Dąbrowski, Lic. t., Dyr. liceum, 90, 20.

Naucz. śpiewu — Ks. Kan. Włodzimierz Mentzel, 77, 00.
Ekon. — Ks. Jan Sadowski, 83, 13.
Alumnów — 62.
Alumnów liceum — 56.

Kapłani na studjach poza diecezją:
1. Ciołek Stanisław, 96, 23 — Warszawa.
2. Dąbrowski Jan, 92, 15 — Rzym.
3. Dziubiński Paweł, Lic. p. k., 94, 20 — Rzym.
4. Goral Władysław, Dr. f., Lic. t., 98, 21 — Fryburg szwajcarski.
5. Górecki Stanisław, 97, 23 — Warszawa.
6. Jarmonc Edward, 87, 10 — Warszawa.
7. Kargol Antoni, 93, 22 — Argentorat.
8. Lenart Jan, 00, 24 — Rzym.
9. Niechaj Michał, 00, 24 — Rzym.
10. Olszewski Antoni, 94, 22 — Argentorat.
11. Słowikowski Michał, 98, 24 — Warszawa.
12. Stachowiak Stanisław, 94, 23 — Rzym.
13. Terlaga Jan, 94, 19 — Kraków.

Uniwersytet katolicki w Lublinie.

Rada Biskupia Uniwersytetu:
J. Em. Ks. Kardynał Aleksander Kakowski, Arcybiskup Warszawski.
J. Eksc. Ks. Bolesław Twardowski, Arcybiskup Lwowski.
J. Eksc. Ks. Marjan Leon Fulman, Biskup Lubelski.
J. Eksc. Ks. Henryk Przeździecki, Biskup Podlaski.
Kanclerz Rady — J. Eksc. Biskup Lubelski.

Rektor:
Npwlb. Ks. Czesław Sokołowski, Biskup in part. inf., Dr. t., ur. 1877, ord. 1901, konsekr. 1919.

Profesorowie kapłani:
1. Ks. Antoni Szymański z diec. Włocławskiej, Dr. f., Taj. Szamb. J. Św., Wice-Rek., 81, 04.
2. Ks. Jacek Woroniecki, Zak. Dominik., Dr. t., Dziekan wydz. teolog., 78, 06.
3. Ks. Gommar Michiels, Zak. Kapucyn., Dr. p. k., Dziekan wydz. prawa kanon., 90, 14.
4. Ks. Paweł Bourguignon z diec. S. Dié Francja, 83, 06.
5. Ks. Jan Czuj z diec. Tarnowskiej, Dr. t., 86, 12.
6. Ks. Stanisław Domińczak z diec. Łucko-Żytom., Dr. f., Mag. t., Kan. kol. Ołyckiej, 80, 04.
7. Ks. Gondulf Fermont, Zak. Kapuc., Komisarz prowinc. Warszaw., 88, 13.
8. Ks. Henryk Insadowski z diec. Włocławskiej, Dr. p. k., Dyr. bibljoteki, 88, 12.
9. Ks. Roman Konecki, z diec. Włocław., Dr. f., 84, 14.
10. Ks. Władysław Korniłowicz, z archidiec. Warszaw., Lic. t., Dyr. konwiktu teolog., 84, 12.
11. Ks. Piotr Kremer, z diec. Włocławsk., Dr. t., Prał. dom. J. Św., Kan. hon. Kaliski, 78, 06.
12. Ks. Józef Kruszyński, z diec. Włocławsk., Mag. t., Kan. kap. Włocław., Sekr. Uniwersytetu.
13. Ks. Czesław Lacrampe, Zak. Dominik., Dr. t. i f., 76, 00.
14. Ks. Zygmunt Ogarek, Zak. Dominik., Dr. t. i f., 86, 09.
15. Ks. Cezary Pęcherski, z diec. Włocławsk., Dr. f., 81, 03.
16. Ks. Jan Roth, Tow. Jez., Dr. p. k., 70, 00.
17. Ks. Józef Umiński, z diec. Płockiej, Dr. f., 88, 13.
18. Ks. Jan Wiślicki, z diec. Tarnowsk., Dr. p. k., 79, 04.

Słuchaczy kapłanów — 32.

Instytut misyjny Seminarjum kleryków archidiecezji Mohilewskiej
przy kośc. św. Józefata w Lublinie.
Zast. Rek. — Ks. Kan. Antoni Songajłło, j. w.
Alumnów — 9.

Katecheci w szkołach:

Lublin:
1. Andler Kazimierz, z archidiec. Lwowskiej, 80, 09.
2. Bobrocki Kazimierz, 90, 22.
3. Czerniawski Józef, z diec. Wileńsk., 95, 21.
4. Gostyński Kazimierz, Taj. Szamb. J. Św., Dyr. gim., 84, 08.

5. Górka Józef, 95, 22.
6. Górniecki Lucjan, Mag. t., 88, 12.
7. Hlebowicz Henryk, kler. z mniej. święc., z diec. Wileńsk., 04.
8. Kłoskowski Eugenjusz, z diec. Sejneńsk., 02, 25.
9. Kralisz Jan, Dr. t., 79, 03.
10. Krasuski Florjan, Dr. f., r. dla spr. szkol., 75, 98.
11. Łomiński Leon, z diec. Kieleckiej, 91, 18.
12. Majewski Bronisław, 95, 18.
13. Malawski Mieczysław, Mag. t., 89, 13.
14. Mazurek Józef, Lic. t., 93, 17.
15. Możejko Wiktor, 97, 22.
16. Ślezak Wojciech, 79, 04.
17. Songajłło Antoni, kan. hon. Wileńsk., 67, 90.
18. Stopniak Piotr, Lic. p. k., 92, 15.
19. Święcicki Antoni, z diec. Podlask., 87, 11.
20. Szabelski Edward, kler. z mn. święc., 98.
21. Szucki Eugenjusz, 93, 17.
22. Wiśniewski Henryk, Zakon. Karmelit. trzewiczk., 86, 10.
23. Woźnicki Bronisław, 88, 12.
24. Ziółkowski Jan, 70, 01.

Biłgoraj:
Sokół Franciszek, z Ameryki Północ., 86, 12.

Chełm:
1. Adamski Wacław, 85, 08.
2. Chróścik Władysław, Mag. t., 90, 13.
3. Liwerski Ludwik, 92, 17.
4. Szczepański Jan, 90, 22.
5. Zdzichowski Stefan, z archidiec. Mohilewskiej, 91, 15.

Hrubieszów:
1. Jaworowski Antoni, 98, 23.
2. Tarkowski Władysław, 93, 23.

Janów:
1. Bargieł Władysław, 88, 13.
2. Paradowski Bronisław, 94, 17.

Krasnystaw:
1. Ściegienny Franciszek, 94, 24.
2. Wójcik Stanisław, 77, 14.

Lubartów:
1. Stachurski Ignacy, 00, 24.
2. Szulc Aleksander, 92, 15.

Puławy:
Adamczewski Zygmunt, Lic. t., 96, 19.

Tomaszów:
1. Cybulski Henryk, 92, 15.
2. Krupa Michał, Zak. Bernardyn., 90, 16.

Zamość:
1. Barczuk Franciszek, 96, 24.
2. Bytomski Feliks, Dr. t., 84, 08.
3. Dąbrowski Józef, 88, 11.
4. Kranowski Wojciech, z archidiec. Lwowsk., 83, 09.
5. Mareś Karol, Lic. p. k., 94, 16.

Szczebrzeszyn:
Lorens Antoni, z diec. Przemysk., 87, 12.

Opole:
Kowalski Wacław, 00, 24.

W par. Czerniki:
Zwolak Wojciech, 91, 18.

W par. Frampol:
Beigert Ferdynand, 78, 05.

W par. Grabowiec:
Samolej Jan Wojciech, 98, 23.

W par. Kamionka:
Blicharski Henryk, 01, 24.

W par. Kurów:
Jaworski Antoni, 00, 24.

W par. Michów:
Jabłoński Wacław, 95, 18.

W par. Oszczów:
Winnicki Jan, 93, 23.

W par. Rzeplin:
Jabłoński Bolesław, Zak. Reformat., 80, 07.

W par. Tarnogóra:
Maziarz Jan, 99, 24.

W par. Tarnogród:
Barwa Tadeusz, 98, 23.

W par. Tyszowce:
Dąbski Marjan, 96, 24.

W par. Wąwolnica:
Łazicki Jan, 94, 24.

Dziekani:

1. Dziekan Lubelski: Ks. Edward Jankowski, prob. rzecz. kośc. katedr. w Lublinie z ram. kap.
2. Dziekan Bełżycki: Ks. Stanisław Siennicki, prob. w Bełżycach.
3. Dziekan Biłgorajski: Ks. Czesław Koziołkiewicz, prob. w Biłgoraju.
4. Dziekan Biskupicki: Ks. Wielisław Krycki, 78, 01.
5. Dziekan Chełmski: Ks. Wacław Kosior, prob. w Chełmie.
6. Dziekan Hrubieszowski: Ks. Melchjor Juściński, prob. w Hrubieszowie.
7. Dziekan Janowski: Ks. Michał Zawisza, prob. w Janowie Lubelskim.
8. Dziekan Kraśnicki: Ks. Józef Scipio del Campo, prob. w Kraśniku.
9. Dziekan Krasnostawski: Ks. Bronisław Malinowski, prep. w Krasnymstawie.
10. Dziekan Kurowski: Ks. Michał Dworzycki, prob. w Kurowie.
11. Dziekan Lubartowski: Ks. Franciszek Bramski, prob. w Lubartowie.
12. Dziekan Łęczneński: Ks. Wacław Krasuski, prob. w Łęcznie.
13. Dziekan Opolski: Ks. Wojciech Telatycki, prob. w Opolu.
14. Dziekan Puławski: Ks. Stanisław Kamiński, prob. w Włostowicach.
15. Dziekan Szczebrzeszyński: Ks. Andrzej Wadowski, prob. w Szczebrzeszynie.
16. Dziekan Tarnogrodzki: Ks. Antoni Chotyński, prob. w Gorecku.
17. Dziekan Tomaszowski: Ks. Juljan Bogutyn, prob. w Tomaszowie.
18. Dziekan Turobiński: Ks. Ryszard Słapczyński, prob. w Turobinie.
19. Dziekan Tyszowiecki: Ks. Antoni Gryczyński, prob. w Nabróżu.
20. Dziekan Zaklikowski: Ks. Antoni Gieysztor, prob. w Zaklikowie.
21. Dziekan Zamojski: Ks. Walenty Goliński, prob. w Łabuniach.

1. Dekanat Lubelski.

Dziekan: Ks. Edward Jankowski, prob. rzecz. kośc. katedr. w Lublinie.

LUBLIN.

Kośc. katedr. i par. p. w. św. Jana Chrzcic. i św. Jana Ewang.
Prob. — Kap. Katedr.
Prob. rzecz. — Edward Jankowski, kan. katedr., Mag. t., 76, 03.
Wik. I. — Henryk Wiśniewski, Zak. Karmel. trzewiczk., 86, 10.
Wik. II. — Franciszek Osuch, 96, 20.
Wik. III, IV, V i VI — wak.
L. k. — 10 185.

Kośc. par. p. w. Nawrócenia św. Pawła.
Prob. — wak.
Wik. I. — Adm. Wincenty Szczepanik, 94, 17.
Wik. II. — Jan Mazur, 97, 22.
Wik. III. i IV. — wak.
L. k. — 17 328.

Kośc. par. na Kalinowszczyźnie p. w. Pociesz. N. M. P.
Prob. — Edward Nowosielski, kan. hon., 73, 96.
Wik. I. — Józef Górka, 95, 22.
Wik. II. — wak.
L. k. — 6 140.

Kośc. par. na Czwartku p. w. św. Mikołaja.
Prob. — Antoni Pajdowski, kan. hon., 58, 84.
Wik. — wak.
L. k. — 3 860.

Kośc. par. na przedm. Bronowice p. w. św. Michała.
Prob. — Feliks Szeleźniak, kan. kap. Zamojskiej, 69, 93.
Wik. I. — Stanisław Stawiarski, 94, 17.
Wik. II., III. i IV. — wak.
L. k. — 20 048.

Kościoły nieparafjalne:

1. **Kośc. św. Ducha, ul.** Krak. Przedmieście.
Rektor — Kan. Włodzimierz Mentzel, 77, 00.
2. **Kośc. św. Stanisława Biskupa** (po-Dominikański), ul. Złota.
Rek. — Jan Michalewski, 87, 13.
3. **Kośc. Wniebowz. N. M. P. Zwycięskiej,** ul. Namiestnikowska.
przy którym Dom kongreg. SS. Urszulanek.
Rek. — Kan. Jan Władziński, redaktor „Wiadomości Diecezjal. Lubelskich", 61, 91.
4. **Kośc. Przemienienia Pańskiego** (po-Misjonarski), ul. Zamojska.
przy którym Sem. kleryk.
Rek. — Przełoż. Sem. kler.
5. **Kośc. św. Józefata.**
Rek. — Kan. Antoni Songajłło, 67, 90.
6. **Kośc. N. Trójcy „na Zamku"** przeznacz. dla użyt. więźniów.
Rek. — wak.
7. **Kośc. Niepok. Pocz. N. M. Panny,** ul. Początkowska, przy którym szpital kongr. SS. Miłosierdzia (Szarytek) św. Winc. a Paulo.
Rek. i kapel. — Franciszek Tylus, K. t., 86, 11.
8. **Kośc. św. Eljasza, ul.** Bonifraterska, przy którym szpital św. Jana Bożego pod zarząd. SS. Szarytek św. Winc. a Paulo.
Rek. i kapel. — Eugenjusz Szucki, 93, 17.
9. **Kośc. św. Piotra, ul. Królewska,** przy którym rezydencja OO. Jezuitów.
Rek. — Przełoż. Domu.
10. **Kośc. św. Piotra i Pawła Apost.,** przy którym konwent OO. Kapucynów.
Rek. — Gwardj. Konwentu.
11. **Kośc. św. Józefa Oblub.,** ul. Krak. Przedmieście, przy którym konwent OO. Karmelit. Bosych.
Rek. — Wik. Konwentu.
12. Kośc. garnizonowy p. w. Niepok. Pocz. N. M. P.

ABRAMOWICE, p., st. k. i pow. Lublin.
Prob. — Jan Szpringier, Dr. p. k., 70, 95.
Wik. — wak.
L. k. — 4 270.

CZERNIEJÓW, p. Bychawa, pow. Lublin, st. k. Niedrzwica Duża.
Prob. — Czesław Lipka, 86, 08.
L. k. — 3 210.

DYS (pow. Lubartów), p., st. k. i pow. Lublin.
Prob. — Prał. Władysław Koglarski, K. t., 41, 65.
Wik. Adm. — Stanisław Witkowski, 75, 98.
L. k. — 4 993.

KONOPNICA, p. i pow. Lublin, st. k. Motycz.
Prob. — wak.
Wik. — Piotr Gintowt-Dziewałtowski, z diec. Wileńsk., 93, 19.
L. k. — 3 470.

MOTYCZ, p. i pow. Lublin, st. k. loco.
Prob. — Karol Sawulski, 88, 11.
L. k. — 1 984.

ZEMBORZYCE, p. i pow. Lublin, st. k. loco.
Prob. — Stefan Żółtowski, 70, 93.
L. k. — 2 723.

2. Dekanat Bełżycki.

Dziekan: Ks. Stanisław Siennicki, prob. w Bełżycach.

BEŁŻYCE, pow. Lublin, p. loco, st. k. Niedrzwica Duża.
Prob. — Kan. Stanisław Siennicki, 71, 98.
Wik. — Józef Czarnecki, 90, 20.
L. k. — 6 900.

BYCHAWKA, p. Bychawa, pow. Lublin, st. k. Wilkołaz.
Prob. — Alfons Chrzanowski, 61, 94.
Wik. — wak.
L. k. — 5 359.

CHODEL, p. loco, pow. Lublin, st. k. Niedrzwica Duża.
Prob. — Piotr Oziminski, 44, 67.
Wik. I. — Piotr Stokrocki, z diec. Tyraspol., Lic. p. k., 92, 16.
Wik. II. — wak.
L. k. — 8 667.

KIEŁCZEWICE, p. loco, pow. Lublin, st. k. Wilkołaz.
Prob. — Jan Bednarek, 80, 07.
Wik. — wak.
L. k. — 3 712.

KRĘŻNICA, p. i pow. Lublin, st. k. Zemborzyce.
Prob. — Jan Adamski, 66, 90.
Wik. — wak.
L. k. — 4 886.

MATCZYN, p. Bełżyce, pow. Lublin, st. k. Niedrzwica Duża.
Prob. — Jan Koziejowski, 86, 10.
L. k. — 1 460.

NIEDRZWICA, p. i st. k. loco, pow. Lublin.
Prob. — Jan Stefan Galusiński, 73, 99.
Wik. — wak.
L. k. — 5 998.
RATOSZYN, p. loco, pow. Lublin.
Prob. — Antoni Biernacki, 80, 03.
L. k. — 4 277.
WOJCIECHÓW, p. Bełżyce, pow. Lublin, st. k. Niedrzwica Duża.
Prob. — Władysław Szyszko, 81, 05.
Wik. — wak.
L. k. — 6 320.

3. Dekanat Biłgorajski.

Dziekan: Ks. Czesław Koziołkiewicz, prob. w Biłgoraju.

BIŁGORAJ, p., st. k. i pow. loco.
Prob. — Kan. Czesław Koziołkiewicz, 71, 94.
Wik. — wak.
Tamże kośc. św. Jerzego.
Rek. — Franciszek Sokół z Ameryki Północ., 86, 12.
L. k. — 5 070.
HUTA KRZESZOWSKA, p., st. k. i pow. Biłgoraj.
Prob. — Antoni Czamarski, 79, 06.
L. k. — 3 561.
KRZESZÓW, p. loco, pow. Biłgoraj, st. k. Rudnik n. Sanem.
Prob. — Andrzej Dziubiński, 72, 96.
Wik. — wak.
L. k. — 4 988.
LIPINY, p. Krzeszów, pow. Biłgoraj, st. k. Rudnik n. Sanem.
Prob. — Antoni Kimaczyński, 89, 12.
L. k. — 3 497.
MAJDAN STARY, p., st. k. i pow. Biłgoraj.
Prob. — Jan Walniczek, z archidiec. Lwowsk., 86, 12.
L. k. — 2 490.
POTOK GÓRNY, p. Tarnogród, pow. Biłgoraj.
Prob. — Seweryn Śluskowski, z diec. Podlaskiej, 67, 89.
Wik. — wak.
L. k. — 3 503.
PUSZCZA SOLSKA, p., st. k. i pow. Biłgoraj.
Prob. — Henryk Dubiszewski, 69, 94.
Wik. — wak.
L. k. — 5 427.
SÓL, p., st. k. i pow. Biłgoraj.
Prob. — Sebastjan Redas, 71, 12.
Wik. — wak.
L. k. — 4 228.

4. Dekanat Biskupicki.

Dziekan: Ks. Wielisław Krycki, prob. w Biskupicach.

BISKUPICE, p. i st. k. Trawniki, pow. Lublin.
Prob. — Wielisław Krycki, 78, 01.
Wik. — wak.
Kośc. św. Tadeusza w Dorohuczy.
L. k. — 7 342.
BYCHAWA, p. loco, pow. Lublin, st. k. Wilkołaz.
Prob. — Kan. Antoni Kwiatkowski, 61, 90.
Wik. — Michał Jabłoński, 96, 22.
L. k. — 8 100.
FAJSŁAWICE (pow. Krasnystaw), p. i st. k. Trawniki (pow. Lublin).
Prob. — Emanuel Krzywicki, 53, 76.
Wik. Adm. — Jan Bakiera, 84, 08.
L. k. — 7 550.
KAWENCZYN, p. Piaski k. Lublina, pow. Lublin.
Prob. — Władysław Uleniecki, 75, 01.
L. k. — 2 684.
KRZCZONÓW, p. Bychawa, pow. Lublin.
Prob. — Józef Adamczyk, 71, 95.
Wik. I. — Andrzej Jakubiec, 91, 18.
Wik. II. — wak.
L. k. — 10 050.
MEŁGIEW, p. i pow. Lublin, st. k. Minkowice.
Prob. — Kan. Józef Żyszkiewicz, 65, 89.
Wik. I. — Wojciech Natkański, 89, 24.
Wik. II. — wak.
L. k. — 7 388.
MILEJÓW, p. loco, pow. Lublin, st. k. Jaszczów.
Prob. — Stanisław Kubicki, 75, 98.
Wik. — wak.
L. k. — 4 593.
PIASKI (k. Lublina), p. loco, pow. Lublin, st. k. Trawniki.
Prob. — Stanisław Borucki, 77, 00.
Wik. I. — Walenty Ligaj, 98, 24.
Wik. II. — wak.
L. k. — 9 441.

5. Dekanat Chełmski.

Dziekan: Ks. Wacław Kosior, prob. w Chełmie.

CHEŁM, p., st. k. i pow. loco.
Prob. — Wacław Kosior, 82, 05.
Wik. I. — Jan Szymanek, 94, 18.
Wik. II. — wak.
Tamże: Kośc. katedr. p. w. Nar. N. M. P., przy którym rezyd. OO. Jezuitów.
Rek. — Józef Pustkowski, Tow. Jez., 72, 08.
Wik. I. i II. — wak.
Kośc. św. Andrzeja, niegdyś OO. Reformat.
Rek. — Ludwik Liwerski, 92, 17.
Kośc. św. Ducha.
L. k. — 8 433.
CYCÓW, p. loco, pow. Chełm, st. k. Trawniki.
Prob. — Romuald Znamirowski, Zak. Karmelitów, 76, 02.
L. k. — 2 193.
CZUŁCZYCE, p., st. k. i pow. Chełm.
Prob. — Ludomir Tutlis, 88, 12.
L. k. — 1 434.
DOROHUSK, p. i st. k. loco, pow. Chełm.
Prob. — Ludwik Szyszko, z diec. Łucko-Żytomierskiej, 76, 11.
L. k. — 1 343.
HAŃSK, p. i pow. Włodawa, st. k. Sobibór.
Prob. — Konstanty Harasim, 89, 13.
L. k. — 1 549.
KAMIEŃ, p., st. k. i pow. Chełm.
Prob. — Józef Groszek, 91, 17.
L. k. — 2 136.
KANIE, p. Rejowiec Lubelski, pow. Chełm, st. k. loco.
Prob. — Dominik Bojankowski, 83, 08.
L. k. — 3 116.
KLESZTÓW, p., st. k. i pow. Chełm.
Prob. — Józef Sławiński, 84, 07.
L. k. — 872.
KUMÓW, p., st. k. i pow. Chełm.
Prob. — Ignacy Gołkowski, 73, 96.
Wik. — wak.
L. k. — 4 616.

OLCHOWIEC, p., st. k. i pow. Chełm.
Prob. — Walenty Kowalski, 67, 90.
L. k. — 1 309.
PAWŁÓW, p. loco, pow. Chełm, st. k. Rejowiec.
Prob. — Piotr Tarkowski, 77, 04.
L. k. — 2 992.
PODGÓRZE (Spas), p., st. k. i pow. Chełm.
Prob. — Andrzej Tacikowski, 86, 12.
L. k. — 1 844.
REJOWIEC (Lubelski), p. i st. k. loco, pow. Chełm.
Prob. — Bronisław Zakrzewski, 76, 00.
Wik. — wak.
Tamże kośc. św. Michała.
L. k. — 3 315.
SAWIN, p., st. k. i pow. Chełm.
Prob. — Karol Sawicki, 60, 86.
L. k. — 3 403.
SIEDLISZCZE (Lubelskie), p. loco, pow. Chełm, st. k. Trawniki.
Prob. — Stanisław Batorski, 87, 10.
Wik. — wak.
L. k. — 4 952.
ŚWIERŻE, p. loco, pow. Chełm, st. k. Dorohusk.
Prob. — Jan Bernard, 63, 89.
L. k. — 2 529.
TUROWIEC, p. Wojsławice, pow. i st. k. Chełm.
Prob. — wak.
L. k. — 898.
WOJSŁAWICE, p. loco, pow. Chełm, st. k. Krasnystaw.
Prob. — Włodzimierz Grzędziński, 63, 88.
Wik. — wak.
L. k. — 4 577.
ŻDŻANNE, p., st. k. i pow. Krasnystaw.
Prob. — Czesław Zmysłowski, K. t., 92, 15.
L. k. — 1 000.

6. Dekanat Hrubieszowski.

Dziekan: Ks. Melchjor Juściński, prob. w Hrubieszowie.

BUŚNO, p. Białopole, pow. i st. k. Hrubieszów.
Prob. — Leon Mróz, Zak. Bernard., 71, 94.
Kośc. św. Antoniego z Padwy w Kurmanowie.
L. k. — 1 258.
DUBIENKA, p. loco, pow. Hrubieszów, st. k. Dorohusk.
Prob. — Feliks Frank, 80, 03.
L. k. — 4 091.
GDESZYN, p., st. k. i pow. Hrubieszów.
Prob. — wak.
L. k. — 1 110.
GRABOWIEC, p. i pow. Hrubieszów, st. k. Miączyn.
Prob. — Andrzej Borsukiewicz, 80, 03.
Wik. — wak.
Tamże kośc. św. Kajetana.
Rezyd. — Jan Wojciech Samolej, 98, 23.
Kośc. św. Mikołaja w Świdnikach.
L. k. — 5 702.
HORODŁO, p. i st. k. loco, pow. Hrubieszów.
Prob. — Władysław Matuszyński, 83, 07.
Kośc. św. Mikołaja w miejscu.
Kośc. Opieki N. M. P. w Matczem.
L. k. — 3 870.
HRUBIESZÓW, p., st. k. i pow. loco.
Prob. — Kan. Melchjor Juściński, 77, 00.
Wik. — Jan Walczak, 97, 24.
Kośc. św. Stanisława Kostki w miejscu.
Rek. — Antoni Jaworowski, 98, 23.
L. k. — 4 033.
KRYŁÓW, p. loco, pow. i st. k. Hrubieszów.
Prob. — Jan Szlachetka, 88, 12.
L. k. — 2 100.
MONIATYCZE, p., st. k. i pow. Hrubieszów.
Prob. — Wincenty Pawelec, 89, 13.
Kośc. w Ubrodowicach.
L. k. — 2 900.
OSZCZÓW (pow. Tomaszów), p. Waręż (pow. Sokal).
Prob. — wak.
Kośc. N. M. P. w Dołhobyczowie.
Rek. — Jan Winnicki, 93, 23.
L. k. — 3 476.
SAHRYŃ, p. i st. k. Werbkowice, pow. Hrubieszów.
Prob. — Walenty Machoń, 90, 13.
L. k. — 1 347.
SZPIKOŁOSY, p. i pow. Hrubieszów, st. k. loco.
Prob. — Ignacy Drozdowicz, z diec. Przemyskiej, 83, 07.
L. k. — 800.
TRZESZCZANY, p., st. k. i pow. Hrubieszów.
Prob. — Wacław Czechoński, 82, 05.
L. k. — 3 218.
TUCZĘPY, p. i pow. Hrubieszów.
Prob. — Kazimierz Gąsiorowski, 88, 12.
L. k. — 1 732.
UCHANIE, p. loco, pow. i st. k. Hrubieszów.
Prob. — Juljan Kiliński, 64, 89.
Wik. — wak.
L. k. — 4 165.
WERBKOWICE, p. i st. k. loco, pow. Hrubieszów.
Prob. — Kazimierz Czekański, z diec. Przemyskiej, 91, 17.
Kośc. św. Andrzeja w Terebinie.
L. k. — 1 300.
ZAWAŁÓW, p. i pow. Hrubieszów, st. k. Koniuchy.
Prob. — Franciszek Zenta, z diec. Kamienieckiej, 90, 13.
Kośc. w Horyszowie Ruskim.
Rek. — wak.
Rezyd. — Jan Żółtowski, em., 61, 86.
Kośc. św. Michała w Miączynie.
L. k. — 1 901.

7. Dekanat Janowski.

Dziekan: Ks. Michał Zawisza, prob. w Janowie Lubelskim.

BATORZ, p. i pow. Janów Lubelski, st. k. Szastarka.
Prob. — Wacław Tarnasiewicz, 86, 09.
Wik. — wak.
L. k. — 6 408.
BLINÓW, p. Kraśnik, pow. Janów Lubelski, st. k. Szastarka.
Prob. — Kazimierz Siedlecki, z diec. Łucko-Żytom., 67, 90.
L. k. — 2 425.
BOŻA WOLA, p. i st. k. Kraśnik, pow. Janów Lubelski.
Prob. — Teofil Zwoliński, 69, 94.
L. k. — 3 097.
BRANEW, p. i pow. Janów Lubelski, st. k. Szastarka.
Prob. — Władysław Bargieł, 88, 13.
L. k. — 951.
DZWOLA, p. i pow. Janów Lubelski, st. k. Szastarka.
Prob. — Piotr Panecki, 84, 09.
L. k. — 4 127.

JANÓW LUBELSKI, p. i pow. loco, st. k. Szastarka.
Prob. — Kan. Michał Zawisza, 70, 94.
Wik. I. — Antoni Reszka, 75, 00.
Wik. II. — Bronisław Paradowski, 94, 17.
Wik. III. — wak.
Tamże kośc. św. Antoniego z Padwy.
Rek. — wak.
L. k. — 17 354.

MODLIBORZYCE, p. loco, pow. Janów Lubelski, st. k. Szastarka.
Prob. — Ignacy Rybiński, 58, 80.
Wik. — wak.
L. k. — 6 024.

OTROCZ, p. i pow. Janów Lubelski, st. k. Szastarka.
Prob. — Wacław Padkowski, 89, 12.
L. k. — 842.

WIERZCHOWISKA, p. i pow. Janów Lubelski, st. k. Szastarka.
Prob. — Władysław Goliński, 88, 12.
L. k. — 2 051.

8. Dekanat Kraśnicki.

Dziekan: Ks. Józef Scipio del Campo.

BOBY, p. Urzędów, pow. Janów Lubelski, st. k. Kraśnik.
Prob. — Władysław Kopeć, 67, 90.
Wik. — wak.
L. k. — 4 758.

BOISKA, p. i st. k. Kraśnik, pow. Janów Lubelski.
Prob. — Ignacy Perczyński, 79, 11.
L. k. — 3 284.

DZIERZKOWICE, p. i st. k. Kraśnik, pow. Janów Lubelski.
Prob. — Wiktor Borysiewicz, 64, 87.
Wik. — wak.
L. k. — 5 635.

KRAŚNIK, p. i st. k. loco. pow. Janów Lubelski.
Prob. — Kan. Józef Scipio del Campo, K. t., 70, 94.
Wik. I. — Franciszek Dziurzyński, 94, 24.
Wik. II. — wak.
Kośc. św. Ducha w miejscu.
Rek. — wak.
Kośc. N. Trójcy w Stróży.
L. k. — 11 842.

KSIĘŻOMIESZ p. Gościeradów, pow. Janów Lubelski, st. k. Kraśnik.
Prob. — Stanisław Zawrocki, Zak. Kapucyn., 69, 94.
L. k. — 2 291.

POPKOWICE, p. i st. k. Kraśnik, pow. Janów Lubelski.
Adm. — Jan Kalicki, 88, 10.
L. k. — 3 248.

RZECZYCA ZIEMIAŃSKA, p. Kraśnik, pow. Janów Lubelski, st. k. loco.
Prob. — Józef Barszczewski, 89, 12.
Wik. — wak.
L. k. — 4 580.

URZĘDÓW, p. loco, pow. Janów Lubelski, st. k. Kraśnik.
Prob. — Wiktor Jezierski, 86, 11.
Wik. — wak.
L. k. — 4 680.

WILKOŁAZ p. i st. k. loco. pow. Janów Lubelski.
Prob. — Kazimierz Dębowski, 75, 98.
Wik. — wak.
L. k. — 5 746.

ZAKRZÓWEK, p. i st. k. Kraśnik, pow. Janów Lubelski.
Prob. — Albin Jędrzejewski, 64, 88.
Wik. — Jan Furmanik, 99, 22.
L. k. — 7 366.

9. Dekanat Krasnostawski.

Dziekan: Ks. Bronisław Malinowski, prep. w Krasnymstawie.

BOŃCZA, p., st. k. i pow. Krasnystaw.
Prob. — Bolesław Karpiński, 88, 11.
L. k. — 1 750.

BOROWICA, p. Rejowiec Lubelski, pow. Chełm.
Prob. — Jan Ołdak, 85, 11.
L. k. — 1 307.

CZĘSTOBOROWICE (pow. Krasnystaw), p. Piaski k. Lublina (pow. Lublin), st. k. Trawniki.
Prob. — Kan. Antoni Sadłowski, 71, 94.
Wik. — Jan Cieślik, 89, 11.
L. k. — 8 250.

GORZKÓW, p., st. k. i pow. Krasnystaw.
Prob. — Kan. Antoni Zieliński, 70, 92.
Wik. — Bolesław Bednarski, 00, 24.
L. k. — 8 360.

KRASNYSTAW, p., st. k. i pow. loco.
Prep. — Prał. Bronisław Malinowski, K. t., 63, 85.
Wik. I. — Andrzej Marusa, 96, 20.
Wik. II. — Stanisław Melan, 96, 23.
Wik. III. — wak.
Tamże kośc. N. Trójcy, niegdyś OO. Augustjanów.
Rek. — Franciszek Ściegienny, 94, 24.
Kośc. św. Krzyża w Stężycy.
L. k. — 14 081.

ŁOPIENNIK, p. i pow. Krasnystaw, st. k. Trawniki.
Prob. — Piotr Kwoczyński, Dr. f., 71, 94.
Wik. — wak.
L. k. — 4 718.

ORŁÓW MUROWANY, p., st. k. i pow. Krasnystaw.
Prob. — Ignacy Wojtyna, Zak. Kapuc., 90, 13.
L. k. — 2 629.

SIENNICA RÓŻANA, p., st. k. i pow. Krasnystaw.
Prob. — Adam Padziński, 69, 00.
L. k. — 3 256.

SUBÓW, p. Kraśniczyn, pow. i st. k. Krasnystaw.
Prob. — Antoni Bzowski, 78, 01.
Kośc. Wniebow. N. M. P. w Starej Wsi.
L. k. — 3 563.

TARNOGÓRA, p. i st. k. Izbica n. Wieprzem, pow. Krasnystaw.
Prob. — Walenty Zawistowski, 75, 00.
Wik. — Jan Maziarz, 99, 24.
L. k. — 5 587.

10. Dekanat Kurowski.

Dziekan: Ks. Michał Dworzycki, prob. w Kurowie.

BOCHOTNICA, p. i st. k. Nałęczów, pow. Puławy.
Prob. — Zdzisław Łuczycki, Taj. Szamb. J. Św., 58, 81.
Wik. — wak.
L. k. — 3 460.

GARBÓW, p. Kurów, pow. Puławy, st. k. Nałęczów.
Prob. — Dominik Przyłuski, 72, 98.
Wik. I. — Józef Tomza, Tow. Jez., 83, 16.
Wik. II. — wak.
L. k. — 13 334.

KLEMENTOWICE, p. Kurów, pow. Puławy, st. k. loco.
Prob. — Jan Modrzejewski, 73, 00.
L. k. — 3 163.

KURÓW, p. loco, pow. Puławy, st. k. Klementowice.
Prob. — Michał Dworzycki, 70, 97.
Wik. — Antoni Jaworski, 00, 24.
L. k. — 4 940.

MARKUSZÓW, p. Kurów, pow. Puławy, st. k. Klementowice.
Prob. — Łukasz Żezuliński, 86, 10.
Wik. — wak.
Tamże kośc. św. Ducha.
L. k. — 4 274.

WĄWOLNICA, p. Nałęczów, pow. Puławy, st. k. loco.
Prob. — Feliks Biały, 68, 94.
Wik. — Jan Łazicki, 94, 24.
L. k. — 9 464.

11. Dekanat Lubartowski.

Dziekan: Ks. Franciszek Bramski, prob. w Lubartowie.

CZEMIERNIKI (pow. Lubartów), p. Radzyń Podlaski (pow. dtto).
Prob. — Stanisław Abramowicz, 67, 90.
Wik. — Wojciech Zwolak, 91, 18.
L. k. — 7 126.

FIRLEJ, p., st. k. i pow. Lubartów.
Prob. — Lucjusz Gajewski, 64, 86.
L. k. — 4 487.

KAMIONKA (Lubartowska), p. loco, pow i st. k. Lubartów.
Prob. — Wincenty Klubecki, 63, 87.
Wik. — Henryk Blicharski, 01, 24.
L. k. — 7 397.

KRASIENIN, p., st. k. i pow. Lubartów.
Prob. — Franciszek Mazur, z diec. Kieleckiej, 87, 00.
L. k. — 2 896.

LESZKOWICE, p., st. k. i pow. Lubartów.
Prob. — Józef Terebus, 89, 12.
L. k. — 1 665.

LUBARTÓW, p., st. k. i pow. loco.
Prob. — Kan. Franciszek Bramski, 65, 90.
Wik. I. — Marcin Ślósarz, 93, 20.
Wik. II. — Ignacy Stachurski, 00, 24.
Tamże kośc. św. Wawrzyńca, niegdyś OO. Kapucynów.
Rek. — Aleksander Szulc, 92, 15.
Orator. półpubl. orfelinatu w Jacku k. Lubartowa.
Rek i kapel. — Teofil Rojecki, 91, 15.
L. k. — 11 929.

MICHÓW (Lubartowski), p. loco, pow. i st. k. Lubartów.
Prob. — Franciszek Abramowicz, 51, 74.
Wik. — Wacław Jabłoński, 95, 18.
L. k. — 6 317.

NIEMCE, p. i pow. Lubartów, st. k. Bystrzyca.
Prob. — Ludwik Bernatt, 80, 03.
L. k. — 2 263.

OSTRÓWEK, p., st. k. i pow. Lubartów.
Prob. — Bronisław Salomon, z diec. Tyraspol., 87, 11.
L. k. — 1 963.

RUDNO, p., st. k. i pow. Lubartów.
Prob. — Alojzy Słapczyński, 60, 85.
Wik. — Jan Rzędowski, z diec. Kieleck., 87, 19.
L. k. — 8 901.

SERNIKI, p., st. k. i pow. Lubartów.
Prob. — Antoni Mechowski, 77, 09.
Wik. — wak.
L. k. — 4 528.

SUCHOWOLA, p. Wohyń, pow. Radzyń Podlaski, st. k. Bezwola.
Prob. — Józef Wysłocki, 91, 15.
L. k. — 3 626.

12. Dekanat Łęczniański.

Dziek.: Ks. Wacław Krasuski, prob. par. Łęczna.

BYSTRZYCA, p. i pow. Lublin, st. k. loco.
Prob. — wak.
Wik. Adm. — Władysław Walencik, 92, 16.
Rezyd. — Kan. Marceli Dąbrowski, em., 40, 67.
L. k. — 5 470.

KIJANY, p. Łęczna, pow. Lubartów, st. k. Bystrzyca.
Prob. — Mateusz Wójtowicz, 75, 97.
Wik. — wak.
L. k. — 6 058.

ŁAŃCUCHÓW (pow. Lublin), p. Łęczna (pow. Lubartów), st. k. Jaszczów.
Prob. — Ludwik Olechowski, 75, 98.
L. k. — 2 475.

ŁĘCZNA, p. loco, pow. Lubartów, st. k. Lublin.
Prob. — Wacław Krasuski, 72, 95.
Wik. — wak.
L. k. — 3 800.

ŁUSZCZÓW, p., st. k. i pow. Lublin.
Prob. — Jan Stryjecki, 53, 82.
L. k. — 1 220.

PUCHACZÓW (pow. Chełm), p. Łęczna (pow. Lubartów), st. k. Jaszczów.
Prob. — Józef Halliop, 83, 09.
Wik. — wak.
L. k. — 5 000.

ROGÓŹNO, p. Łęczna, pow. Lubartów.
Prob. — Feliks Kasprowicz, 88, 11.
L. k. — 2 000.

13. Dekanat Opolski.

Dziekan: Ks. Wojciech Telatycki.

KARCZMISKA, p. Opole, pow. Puławy, st. k. loco.
Prob. — Zygmunt Winnicki, 77, 00.
L. k. — 4 365.

KLUCZKOWICE, p. i st. k. Opole, pow. Puławy.
Prob. — Józef Rukasz, 85, 08.
L. k. — 3 903.

KRACZEWICE, p. i st. k. Opole, pow. Puławy.
Prob. — Stanisław Świostek, 85, 14.
L. k. — 4 500.

OPOLE, p. i st. k. loco, pow. Puławy.
Prob. — Kan. Wojciech Telatycki, 64, 87.
Wik. I. — Wacław Kowalski, 00, 24.
Wik. II. — Józef Gładysz, 92, 15.
L. k. — 10 172.

PIOTRAWIN, p. i st. k. Opole, pow. Puławy.
Prob. — Władysław Frankowski, 55, 78.
Wik. — wak.
L. k. — 4 122.

PRAWNO, p. i st. k. Opole, pow. Puławy.
Prob. — Szymon Mokrski, z diec. Łucko-Żytom., 62, 88.
L. k. — 2 300.

RYBITWY, p. Józefów n. Wisłą, pow. Puławy, st. k. Opole.
Prob. — Karol Sołuba, 79, 03.

Kośc. Bożego Ciała w Józefowie, niegdyś OO. Bernardynów.
Rek. — wak.
L. k. — 4 710.

WILKÓW, p. Kazimierz n. Wisłą, pow. i st. k. Puławy.
Prob. — Jan Skwara, Dr. p. k., 69, 94.
Wik. — Stanisław Barszczewski, 89, 12.
L. k. — 5 841.

ZAGŁOBA, p. i st. k. Opole, pow. Puławy.
Prob. — Walerjan Markl, 86, 11.
L. k. — 4 222.

14. Dekanat Puławski.

Dziekan: Ks. Stanisław Kamiński, prob. w Włostowicach.

BARANÓW, p., st. k. i pow. Puławy.
Prob. — Stanisław Rybka, 73, 96.
Wik. — wak.
L. k. — 4 744.

GOŁĄB, p. Dęblin, pow Puławy, st. k. loco.
Prob. — Stanisław Furmanik, 72, 97.
Wik. — wak.
L. k. — 5 447.

KAZIMIERZ (n. Wisłą), p. loco, pow. i st. k. Puławy.
Prob. — Hipolit Boratyński, 77, 02.
Wik. — wak.
Tamże: Kośc. Objaw. i Wniebow. N. M. P., niegdyś OO. Reformat.
Rek. — Stanisław Szepietowski, 85, 09.
Kośc. św. Ducha i św. Anny, szpitalny.
Rek. — wak.
L. k. — 6 656.

KOŃSKOWOLA, p., st. k. i pow. Puławy.
Prob. — Antoni Feręzewicz, 71, 93.
Wik. — Czesław Kosz, 93, 22.
Tamże kośc. św. Anny, niegdyś szpitalny.
L. k. — 8 712.

PUŁAWY, p., st. k. i pow. loco.
Prob. — Józef Tuz, 87, 10.
Tamże kośc. garnizon. p. w. Zmartwychwst. Pańsk.
L. k. — 4 109.

WŁOSTOWICE, p., st. k. i pow. Puławy.
Prob. — Stanisław Kamiński, Lic. t., 84, 08.
L. k. — 2 776.

ŻYRZYN, p., st. k. i pow. Puławy.
Prob. — Kazimierz Sitkowski, 86, 09.
Wik. — wak.
L. k. — 5 825.

15. Dekanat Szczebrzeszyński.

Dziekan: Ks. Andrzej Wadowski, prob. w Szczebrzeszynie.

FRAMPOL, p. loco, pow. Zamość, st. k. Zwierzyniec lub Szastarka.
Prob. — Piotr Stodulski, 85, 07.
Wik. — wak.
L. k. — 5 235.

GORAJ, p. Frampol, pow. Zamość, st. k. Szczebrzeszyn lub Szastarka.
Prob. — Wojciech Bojarczuk, 74, 99.
Wik. — wak.
L. k. — 7 541.

MOKRELIPIE, p. i st. k. Szczebrzeszyn, pow. Zamość.
Prob. — Antoni Rudziński, 72, 95.
Wik. — wak.
Kośc. św. Antoniego z Padwy w Radecznicy, przy którym Konwent OO. Bernardynów.
Rek. — Gward. Konw.
L. k. — 10 091.

NIELISZ, p. Szczebrzeszyn, pow. Zamość, st. k. Ruskie Piaski.
Prob. — Stanisław Samorek, 79, 01.
Wik. — wak.
L. k. — 6 283.

RADZIĘCIN, p. Frampol, pow. Zamość, st. k. Szczebrzeszyn.
Prob. — Marjan Sobieszczański, 67, 95.
Wik. — wak.
Kośc. św. Jana w Trzęsinach.
L. k. — 4 928.

SZCZEBRZESZYN, p. i st. k. loco, pow. Zamość.
Prob. — Kan. Andrzej Wadowski, 70, 93.
Wik. I. — Adam Moreń, 93, 16.
Wik. II. — wak.
Tamże kośc. św. Katarzyny.
Rek. — Antoni Lorens, z diec. Przemysk., 87, 12.
Kośc. św. Leonarda na cmentarzu.
L. k. — 12 840.

TERESZPOL, p. loco, pow. Zamość, st. k. Zwierzyniec.
Prob. — Jan Jużwiak, 85, 09.
Wik. — wak.
L. k. — 4 194.

TOPÓLCZA, p. i st. k. Zwierzyniec Lubelski, pow. Zamość.
Prob. — Jan Makulec, 83, 05.
L. k. — 1 527.

ZWIERZYNIEC (Lubelski), p. i st. k. loco, pow. Zamość.
Prob. — Ludwik Wielgosz, 89, 17.
L. k. — 3 647.

16. Dekanat Tarnogrodzki.

Dziek.: Ks. Antoni Chotyński, prob. par. Gorecko.

BISZCZA, p. Tarnogród, pow. Biłgoraj, st. k. Biłgoraj lub Rudnik n. Sanem.
Prob. — Edward Dąbkowski, 85, 10.
L. k. — 2 401.

GÓRECKO, p. Józefów Biłgorajski, pow. Biłgoraj, st. k. Górecko-Senderki.
Prob. — Antoni Chotyński, 73, 96.
Wik. — wak.
L. k. — 6 094.

JÓZEFÓW BIŁGORAJSKI, p. loco, pow. Biłgoraj, st. k. Długi Kąt.
Prob. — Seweryn Grątkowski, 72, 95.
Wik. — wak.
L. k. — 5 837.

KSIĘŻPOL, p. Tarnogród, pow. i st. k. Biłgoraj.
Prob. — Józef Rolecki, 88, 12.
L. k. — 1 608.

LUCHÓW GÓRNY, p. Tarnogród, pow. Biłgoraj, st. k. Biłgoraj lub Leżajsk.
Prob. — Karol Iwanicki, 90, 15.
L. k. — 2 090.

ŁUKOWA, p. Tarnogród, pow. Biłgoraj, st. k. Biłgoraj lub Susiec.
Prob. — Wiktor Kruszyński, 74, 01.
Wik. — wak.
L. k. — 5 284.

MAJDAN SOPOCKI, p. Józefów Biłgorajski, st. k. Susiec.
Prob. — Leonard Kępiński, 87, 14.
L. k. — 2 823.

OBSZA, p. Tarnogród, pow. Biłgoraj, st. k. Susiec lub Oleszyce.
Prob. — Aleksander Czajkowski, 89, 12.
Kośc. św. Józefata w Zamchu.
L. k. — 2 421.

TARNOGRÓD, p. loco, pow. i st. k. Biłgoraj.
Prob. — Franciszek Zygmunt, 72, 04.
Wik. — Tadeusz Barwa, 98, 23.
Kośc. św. Rocha w miejscu.
Kośc. Nar. N. M. P. w Różańcu.
L. k. — 5 213.

17. Dekanat Tomaszowski.

Dziek.: Ks. Juljan Bogutyn, prob. w Tomaszowie.

CHODYWAŃCE, p. i pow. Tomaszów Lubelski, st. k. Uhnów.
Prob. — Michał Patla, z diec. Przemysk., 68, 95.
Kośc. św. Stanisława w Jarczowie.
L. k. — 1 274.

DZIERĄŻNIA, p. Komarów, pow. Tomaszów, st. k. Zamość.
Prob. — Zenon Zawadzki, 74, 97.
L. k. — 2 597.

GRUDEK, p. i pow. Tomaszów Lubelski, st. k. Łaszczów.
Prob. — Kazimierz Wojtan, 85, 10.
L. k. — 3 864.

KOMARÓW, p. loco, pow. Tomaszów Lubelski, st. k. Zamość.
Prob. — Józef Mastalerz, 84, 06.
Wik. — wak.
L. k. — 4 585.

ŁOSINIEC, p. i pow. Tomaszów Lubelski, st. k. Maziły.
Prob. — Roman Pachelski, z diec. Kieleckiej, 65, 87.
L. k. — 1 573.

PODHORCE, p. i pow. Tomaszów Lubelski, st. k. Bełzec lub Łaszczów.
Prob. — Feliks Woźniak, 85, 08.
L. k. — 2 155.

RACHANIE, p. i pow. Tomaszów Lubelski, st. k. Bełzec lub Łaszczów.
Prob. — Władysław Jacniacki, 88, 11.
L. k. — 2 447.

SUSIEC (pow. Tomaszów), p. Józefów Biłgorajski (pow. Biłgoraj), st. k. loco.
Prob. — Ignacy Mickiewicz, z diec. Tyraspol., 64, 88.
L. k. — 2 502.

TARNAWATKA, p. i pow. Tomaszów Lubelski, st. k. Bełzec.
Prob. — Feliks Zacharski, Zak. Kapuc., 75, 03.
L. k. — 2 186.

TOMASZÓW (Lubelski), p. i pow. loco, st. k. Bełzec.
Prob. — Kan. Juljan Bogutyn, 57, 80.
Wik. — Michał Krupa, Zak. Bernard., 90, 16.
L. k. — 8 805.

18. Dekanat Turobiński.

Dziekan: Ks. Ryszard Słapczyński, prob. w Turobinie.

CHŁANIÓW, p. Żółkiewka, pow. i st. k. Krasnystaw.
Prob. — Andrzej Prejs, 71, 97.
L. k. — 3 222.

CZERNIĘCIN, p. Żółkiewka, pow. Krasnystaw, st. k. Szczebrzeszyn.
Prob. — Tadeusz Tworek, 83, 07.
L. k. — 2 790.

PŁONKA, p. Żółkiewka, pow. Krasnystaw, st. k. Ruskie Piaski.
Prob. — Mieczysław Szulborski, 88, 11.
Wik. — wak.
L. k. — 5 049.

TARGOWISKO, p. Żółkiewka, pow. Krasnystaw.
Prob. — Jan Bryłowski, 87, 10.
L. k. — 4 000.

TUROBIN, p. Żółkiewka, pow. Krasnystaw, st. k. Szczebrzeszyn.
Prob. — Ryszard Słapczyński, 75, 97.
Wik. I. — Jan Orzeł, 97, 23.
Wik. II. — wak.
L. k. — 9 248.

WYSOKIE, p. Żółkiewka, pow. i st. k. Krasnystaw.
Prob. — Teodor Cybulski, 85, 10.
Wik. — wak.
L. k. — 5 681.

ŻÓŁKIEWKA, p. loco, pow. i st. k. Krasnystaw.
Prob. — Hieronim Brzóz, 64, 90.
Wik. — wak.
L. k. — 6 125.

19. Dekanat Tyszowiecki.

Dziekan: Ks. Antoni Gryczyński, prob. par. Nabróż.

CZARTOWIEC, p. Tyszowce, pow. Tomaszów Lubelski, st. k. Łaszczów.
Prob. — Wacław Chojecki, 68, 90.
L. k. — 700.

DUB, p. Kotlice, pow. Tomaszów Lubelski, st. k. Koniuchy.
Prob. — Marcin Płaza, z diec. Przemysk., 90, 17.
Kośc. Przemienienia Pańsk. w Śniatyczach.
Kośc. Wniebowz. N. M. P. w Honiatyczach.
Kośc. Narodz. N. M. P. w Niewirkowie.
Kośc. św. Michała w Zubowicach.
Rezyd. — Jan Stormke, 71. 93.
L. k. — 3 832.

ŁASZCZÓW, p. i st. k. loco, pow. Tomaszów Lubelski.
Prob. — Kazimierz Remiszewski, 85, 08.
L. k. — 3 000.

MIRCZE, p. Kryłów, pow. i st. k. Hrubieszów.
Prob. — Józef Dąbski, z diec. Łucko-Żytom., 77, 00.
L. k. — 1 376.

NABRÓŻ, p. Łaszczów, pow. Tomaszów, st. k. Tuczapy.
Prob. — Kan. Antoni Gryczyński, 51, 76.
Kośc. Narodz. N. M. P. w Starejwsi.
L. k. — 2 930.

PERESPA, p. Tyszowce, pow. Tomaszów, st. k. Turkowice.
Prob. — wak.
L. k. — 1 389.

RZEPLIN, p. i st. k. Łaszczów, pow. Tomaszów.
Prob. — Antoni Białowąs, z diec. Przemysk., 91, 16.
Kośc. Nawrócenia św. Pawła w Posadowie.
Rek. — wak.
Kośc. Przemienienia Pańskiego w Nowosiółkach.
Rek. — Bolesław Jabłoński, Zak. Reformat., 80, 07.

Kośc. św. Krzyża w Żulicach.
L. k. — 3 073.

TYSZOWCE, p. loco, pow. Tomaszów, st. k. Łaszczów.
Prob. — Adolf Netczyński, 79, 03.
Wik. — wak.
Orat. półpubl. w orfelinacie SS. Służebniczek N. M. P. w Turkowicach.
Kapel. — Marjan Dąbski, 96, 24.
L. k. — 3 384.

WISZNIÓW, p. Tyszowce, pow. Hrubieszów, st. k. Łaszczów.
Prob. — Edmund Dzięcielewski, 86, 08.
L. k. — 771.

WOŻUCZYN, p. i pow. Tomaszów Lubelski.
Prob. — Kazimierz Łaczyński, 79, 04.
Wik. — Stefan Orzeł, 84, 08.
L. k. — 4 660.

20. Dekanat Zaklikowski.

Dziekan: Ks. Antoni Gieysztor, prob. w Zaklikowie.

ANNOPOL, p. loco, pow. Janów, st. k. Kraśnik.
Prob. — Juljan Matraś, 85, 08.
L. k. — 4 253.

BORÓW, p. Annopol, pow. Janów, st. k. Zaklików.
Prob. — Stanisław Skulimowski, 75, 98.
Wik. — wak.
L. k. — 5 707.

GOŚCIERADÓW, p. loco, pow. Janów, st. k. Kraśnik.
Prob. — Jan Markowski, 79, 02.
Wik. — wak.
Tamże orator. półpubl. w szpitalu SS. Miłosierdzia św. Winc. a Paulo.
Kapel. — Józef Augustyn, z Amer. Północ., 60, 93.
L. k. — 5 522.

POTOK WIELKI, p. Modliborzyce, pow. Janów, st. k. Rzeczyca.
Prob. — Mikołaj Bobolewski, 72, 95.
Wik. — Jan Samolej, 00, 22.
L. k. — 9 629.

ŚWIECIECHÓW, p. Annopol, pow. Janów, st. k. Kraśnik.
Prob. — Józef Śmieciński, 67, 95.
L. k. — 3 826.

ZAKLIKÓW, p. i st. k. loco, pow. Janów.
Prob. — Antoni Gieysztor, 81, 05.
Wik. — Edward Kołszut, 01, 24.
L. k. — 6 568.

21. Dekanat Zamojski.

Dziek.: Ks. Walenty Goliński, prob. par. Łabunie.

HORYSZÓW POLSKI, p. i pow. Zamość, st. k. Miączyn.
Prob. — Jan Kosior, 89. 13.
Wik. — wak.
L. k. — 5 305.

KOSOBUDY, p. i st. k. Zwierzyniec Lubelski, pow. Zamość.
Prob. — Stanisław Soszyński, 85, 08.
Kośc. Objaw. N. M. P. w Szewni.
L. k. — 3 012.

KRASNOBRÓD, p. loco, pow. Zamość, st. k. Długi Kąt.
Prob. — Kan. Antoni Wójcikowski, 65, 87.
Wik. I. — Juljan Jakubiak, 95, 21.
Wik. II. — wak.
Kośc. św. Stanisława w Potoczku.
L. k. — 10 250.

KRYNICE, p., st. k. i pow. Zamość.
Prob. — wak.

LIPSKO, p., st. k. i pow. Zamość.
Prob. — Kazimierz Mańkowski, 85, 11.
L. k. — 1 849.

ŁABUNIE, p., st. k. i pow. Zamość.
Prob. — Kan. Walenty Goliński, 65, 87.
Wik. — Bolesław Boratyński, 97, 21.
Orat. półpubl. w Instytucie SS. Franciszkanek.
Rezyd. — Bolesław Jabłoński, Zak. Reformat., 80, 07.
L. k. — 8 747.

MONASTYREK, p., st. k. i pow. Zamość.
Prob. — Józef Kostkowski, 68, 91.
L. k. — 1 651.

SITANIEC, p., st. k. i pow. Zamość.
Prob. — Jan Badowski, 71, 97.
L. k. — 4 370.

SKIERBIESZÓW, p., st. k. i pow. Zamość.
Prob. — Czesław Czupryński, 71, 95.
Wik. — wak.
L. k. — 6 494.

STARY ZAMOŚĆ, p., st. k. i pow. Zamość.
Prob. — Kan. Mikołaj Gozdalski, 52, 76.
Wik. — Tytus Wolanin, z diec. Kamienieck., 81, 10.
L. k. — 8 482.

SUCHOWOLA, p. Krasnobród, pow. i st. k. Zamość.
Prob. — Jan Jędrzejewski, 74, 99.
L. k. — 4 296.

WIELĄCZA, p. i pow. Zamość, st. k. Zawada.
Prob. — Stanisław Zbieć, 73, 95.
Wik. — wak.
L. k. — 6 193.

ZAMOŚĆ, p., st. k. i pow. loco.
Prob. — Prał. Wincenty Hartman, 62, 84.
Wik. I. — Józef Cieślicki, 96, 19.
Wik. II. — Franciszek Barczuk, 96, 24.
Kośc. św. Mikołaja, niegdyś OO. Bazyljanów.
Rek. — Józef Dąbrowski, 88, 11.
Kośc. św. Katarzyny.
Rek. — Karol Mareś, Lic. p. k., 94, 16.
Kośc. wojskowy.

Kapłani emerytowani.

1. Dąbrowski Marceli, 40, 67.
2. Izdebski Jakób, 76, 99.
3. Lisowski Antoni, 42, 68.
4. Staręgowski Stefan, 63, 89.
5. Żółtowski Jan, 61, 86.

Kapłani bez urzędu.

1. Godlewski Czesław, 88, 10.
2. Kołcon Władysław, 01, 24.
3. Kurczyński Michał, 69, 01.
4. Mysakowski Stanisław, absolw. Uniw. Lubel., 96, 20.
5. Pieńkowski Adam, 73, 97.
6. Widawski Józef, 82, 09.

Kapłani przebywający poza diecezją.

1. Brzozowski Ignacy, 71, 97 — Kostowiec, archidiec. Warszaw.
2. Leszczyński Andrzej, Mag. t., 46, 68 — Kraków.
3. Tomaszewski Szymon, 88, 11.

Zakony i kongregacje męskie.

I. **Towarzystwo Jezusowe.**

a) — *Rezydencja w Lublinie:*

1. Stanisław Lic, przełoż., 62, 92.
2. Piotr Kutyba, 70, 96.
3. Sebastjan Twardy, 74, 07.
4. Jan Bratek, 87, 14.

b) — *Rezydencja, Małe Seminarjum i Dom Misyjny w Chełmie:*

1. Józef Pustkowski, przełoż., 72, 05.
2. Telesfor Kowalski, 73, 09.
3. Stanisław Krzyżanowski, 79, 16.
4. Stanisław Urban, 80, 16.
5. Józef Czudek, 83, 17.
6. Ignacy Dubaj, 87, 20.
7. Józef Konopiński, 80, 22.
8. Antoni Wilusz, 92, 24.

II. **Zakon OO. Karmelitów Bosych.**

Konwent w Lublinie:

1. Jan Nepom. Sowa, wik., 68, 93.
2. Bertold Kozłowski, 88, 11.
3. Mikołaj Jüttner, 77, 06.

III. **Zakon OO. Kapucynów.**

Konwent w Lublinie:

1. Gondulf Fermont, komisarz gener. prow. Warszawsk., 88, 13.
2. Gomar Michiels, as., 90, 14.
3. Kasjan Ruczyński, 73, 97.

IV. **Zakon OO. Bernardynów.**

Konwent w Radecznicy (par. Mokrelipie):

1. Aleksy Działkowski, gward., 91, 15.
2. Paulin Wilczyński, 81, 06, wik.
3. Henryk Ragar, 69, 92.
4. Metody Sikora, 83, 06.
5. Maurycy Rzecznik, 83, 11.
6. Jan Michnar, 96, 20.
7. Juljan Kędzior, 97, 21.
8. Stefan Puklicki, 97, 23.

V. **Kongreg. Misjonarzy III. Zak. św. Franciszka.**

w Lublinie:

1. Antoni Chełmiński, przełoż., 78, 22.
2. Jan Hanbiewski, 87, 22.
3. Witalis Jaworski, 89, 22.
4. Alfons Okniński, 02, 22.
5. Bolesław Rymarz, 94, 24.

Zakony i kongregacje żeńskie.

I. **Kongr. SS. Urszulanek.**
(Przy kośc. Wniebow. N. M. P. w Lublinie).
Przełoż. — Stanisława Władzińska, 81, i 11 S.
Spowiednicy: Włodzimierz Mentrel i Czesław Lacrampe.

II. **Kongr. SS. Miłosierdzia św. Winc. a Paulo.**

a) — Szpital św. Winc. a Paulo w Lublinie.
Przełoż. — Wincentyna Ochocka, 45, i 10 S.
Spowied. — Zenon Kwiek.

b) — Szpital dla dzieci w Lublinie.
Przełoż. — Marja Kowalkowska, 77, i 6 S.
Spowied. — Antoni Zawistowski.

c) — Szpital św. Jana Bożego na Czwartku w Lublinie.
Przełoż. — Józefa Sokołowska, 74, i 7 S.
Spow. — Edward Jankowski.

d) — „Dom Zarobkowy" w Lublinie.
Przełoż. — Jadwiga Olszewska, 78, i 6 S.
Spowied. — Antoni Skowronek.

e) — Orfelinat „Sala sierot" w Lublinie.
Przełoż. — Zofja Kowalczuk, 67, i 6 S.
Spowied. — Antoni Zawistowski.

f) — Dom gościnny w Sierakowszczyźnie.
Przełoż. — Paulina Świeczkowska, 48, i 4 S.
Spowied. — Antoni Skowronek.

g) — Szpital w Gościeradowie.
Przełoż. — Aniela Michcińska, 44, i 2 S.
Spowied. — — Józef Augustyn.

III. **Kongr. SS. św. Rodziny z Nazaretu w Lublinie.**
Przełoż. — Zofja Kulowik, 64, i 3 S.
Spowied. — Władysław Korniłowicz.

IV. **Kongr. SS. Opatrzności Bożej w Wiktorynie.**
Przełoż. — Longina Górecka, 92, i 11 S.

V. **PP. Kanoniczki św. Ducha (de Saxia) w Lublinie.**
Przeorysza — Marja Kosiakówna, 91, i 5 S.

VI. **Kongr. SS. Felicjanek.**
a) — Chełm — 10 S.
b) — Jacek — 7 S.

VII. **Kongr. SS. Służebniczek N. M. P.**
1. Hrubieszów — 5 S.
2. Kłodnica Dolna — 3 S.
3. Lublin — 7 S.
4. Tuligłowy — 4 S.
5. Turkowice — 11 S.

VIII. **Kongr. SS. Franciszkanek Rodziny Marji.**
1. Bełżyce — 5 S.
2. Krasnystaw.
a) — Szpital św. Franciszka Ksaw. — 5 S.
b) — Orfelinat — 4 S.

IX. **Instytut SS. Franciszkanek Misjonarek Marji w Łabuniach.**
Deleg. Prow. — Marja Drzewicka, 46.
Przełoż. — Amelja Rzeszotarska, 83, i 21 S.

X. **Instytut SS. Pasjonistek P. N. J. Chrystusa III. Zak. św. Franciszka w Janowie.**
Przełoż. — Benedykta Szcześniak, 96, i 5 S.

Diecezja Podlaska.

Biskup Podlaski: J. Eksc. X. Dr. Henryk Przeździecki.

Biskup Sufragan: Npwlb. X. Dr. Czesław Sokołowski, Bisk. in part. inf., ur. w r. 1877, wyśw. 1901, konsekr. w r. 1919.

KAPITUŁA KATEDRALNA.

Prałaci:

1. Dziekan — Npwlb. Ks. Dr. Czesław Sokołowski, Bisk. Sufr.
2. Archidiakon — Ks. Karol Dębiński, Dr. t., Protnot. Apost. hon., Dyr. liceum, 58, 84.
3. Scholastyk — Ks. Tadeusz Osiński, prob. r., dziek. i prob. w Radzyniu, 58, 83.
4. Kustosz — Ks. Aleksander Lipiński, Mag. t., Rek. Sem. diec., 75, 03.

Kanonicy:

1. Ks. Wincenty Abramowicz, Prał. dom. J. Św., prob. w Niwiskach, 47, 70.
2. Ks. Wincenty Suprem, Mag. t., prob. w Garwolinie, 51, 76.
3. Ks. Stanisław Retke, dziek. i prob. w Sokołowie, prob. r., 59, 83.
4. Ks. Juljan Ryster, Prał. dom. J. Św., kan. teolog., prob. w Zbuczynie, 85, 09.
5. Ks. Ludwik Kalicki, Prał. dziek. kol. Janowskiej, dziek. i prob. w Janowie, 66, 89.
6. Ks. Jan Rudnicki, prob. r., prob. w Komarówce, 69, 94.
7. Ks. Józef Kobyliński, dziek. i prob. Siedlecki u św. Stanisława, 75, 98.
8. Ks. Antoni Poboży, Dr. f., prof. Sem. diec. 83, 05.

Kanonicy honorowi:

1. Ks. Franciszek Woyno, 57, 80.
2. Ks. Kazimierz Kwiatkowski, 80, 04.
3. Ks. Feliks Ostoyski, 65, 87.
4. Ks. Michał Dąbrowski, 50, 75.
5. Ks. Teofil Rybka, 54, 76.
6. Ks. Michał Benet, 56, 79.
7. Ks. Eugenjusz Wojciechowski, 72, 95.
8. Ks. Andrzej Olędzki, 73, 96.
9. Ks. Karol Żebrowski, 75, 98.

Kanonicy honorowi pozadiecezjalni:

1. Ks. Dr. Józef Florczak, z diec. Kalisko-Kujaw., Audytor Św. Roty Rzymskiej, Radca Kongr. Świętych Obrzędów, 77, 09.
2. Ks. Walenty Małczyński, z diec. Łódzkiej, Prał dom. J. Św., 69, 94.
3. Ks. Mateusz Jeż, z diec. Krakowsk., 62, 85.
4. Ks. Antoni Ciepliński, z archidiec. Warszawskiej, Taj. Szamb. J. Św., Wizytator szkół na całą Polskę, 73, 98.
5. Ks. Bronisław Sienicki, z diec. Łódzkiej, Prał. kap. katedr. Łódzkiej, 73, 96.

KAPITUŁA KOLEGJATY JANOWSKIEJ.

Prałaci:

1. Dziekan — Ks. Ludwik Kalicki, Penitencj., j. w.
2. Archidiak. — Ks. Ludwik Romanowski, Taj. Szamb. J. Św., dziekan i prob. w Białej, 75, 98.
3. Scholastyk. — Ks. Koronat Piotrowski, r. Kurji, sędzia synod., naucz. relig. w Siedlcach, 75, 01.
4. Kustosz — Jan Grabowski, Szamb. hon. J. Św., Wice- Rektor Sem. większego, 88, 13.

Kanonicy:

1. Stanisław Kobylecki, Dr. t. i f., prof. Uniw. Warszaw., 64, 94.
2. Marceli Glinka, prob. w Kocku, 73, 98.
3. Eugenjusz Pacewski, Szamb. hon. J. Św., Not. Kurji, 74, 98.
4. Marjan Stefanowski, Szamb. hon. J. Św., Not. Sądu, sekr. Kap., 81, 06.
5. Wiktor Kamieński, Szamb. hon. J. Św., prob. i dziekan w Łukowie, 81, 06.
6. Roman Wilde, Taj. Szamb. J. Św., Kanclerz i r. Kurji, 83, 06.
7. Aleksander Wojdyno, prob. i dziek. w Węgrowie, 84, 07.
8. Stanisław Joszt, sędz. synod., wice-prob. w Zbuczynie, 87, 10.

KURJA DIECEZJALNA

(Siedlce, b. pałac książąt Ogińskich).

Wik. Gener.:
Ks. Dr. Czesław Sokołowski, Bisk. Sufr., j. w

Zastępca:
Ks. Dr. Karol Dębiński, j. w.

Radcy rzecz.:
Ks. Biskup Dr. Czesław Sokołowski,
Ks. Dr. Karol Dębiński,
Ks. Juljan Ryster,
Ks. Józef Kobyliński,
Ks. Koronat Piotrowski,
Ks. Roman Wilde.

Wizytator Gener.
Ks. Biskup Dr. Czesław Sokołowski.

Kanclerz Kurji
Ks. Roman Wilde, j. w.

Notarjusze:
1. Ks. Eugenjusz Pacewski, j. w.
2. Ks. Józef Opielka, Dr. t., 87, 10.

Skarbnik
Ks. Grzegorz Śnitko, 94, 17.

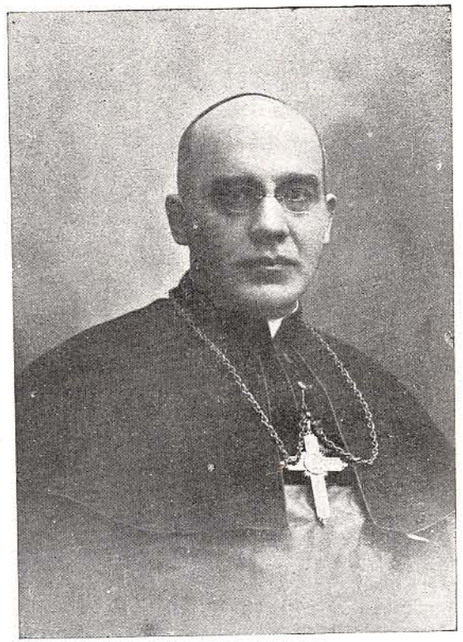

Jego Eksc. Ks. Dr. Henryk Przeździecki

Biskup Podlaski lub Janowski

ur. w roku 1873, wyśw. na Kapłana w r. 1895, wybrany i konsekrowany jako Biskup Podlaski w r. 1918, prekonizowany i intronizowany w r. 1919.

Rada administracyjna:
Ks. Biskup Dr. Czesław Sokołowski,
Ks. Dr. Karol Dębiński,
Ks. Juljan Ryster,
Ks. Józef Kobyliński,
Ks. Andrzej Olędzki,
Ks. Roman Wilde.

Rada czuwania nad wiarą i kaznodziejstwem:
Ks. Biskup Dr. Czesław Sokołowski,
Ks. Juljan Ryster,
Ks. Koronat Piotrowski,
Ks. Andrzej Szklarski,
Ks. Jan Bogdański,
Ks. Dr. Władysław Mroczek.

Egzaminatorowie synodalni:
Ks. Karol Dębiński,
Ks. Aleksander Lipiński,
Ks. Juljan Ryster,
Ks. Dr. Antoni Poboży,
Ks. Kazimierz Kwiatkowski,
Ks. Eugenjusz Woyciechowski,
Ks. Karol Leszczyński,
Ks. Ludwik Romanowski.

Proboszczowie radcy:
Ks. Tadeusz Osiński,
Ks. Stanisław Retke,
Ks. Jan Rudnicki,
Ks. Franciszek Woyno,
Ks. Roman Wilde,
Ks. Władysław Jastrzębski.

Wizytatorzy szkół:
I. na diecezję — Ks. Dr. Karol Dębiński, j. w.
II. na dekanaty — Dziekani w swoich dekanatach.

Cenzorzy książek:
Ks. Aleksander Lipiński,
Ks. Dr. Antoni Poboży,
Ks. Koronat Piotrowski,
Ks. Marjan Stefanowski.

Sąd kościelny.

Oficjał
Ks. Biskup Dr. Czesław Sokołowski.

Wice-Oficjał
Ks. Dr. Karol Dębinski.

Sędziowie synodalni:
Ks. Józef Kobyliński,
Ks. Koronat Piotrowski,
Ks. Andrzej Olędzki,
Ks. Wiktor Kamieński,
Ks. Antoni Suracki,
Ks. Jan Łaski,
Ks. Stanisław Joszt,
Ks. Władysław Czech.

Audytorzy:
Ks. Józef Kobyliński,
Ks. Andrzej Olędzki.

Promot. sprawiedl.
Ks. Andrzej Szklarski.

Obrońca węzła
Ks. Andrzej Olędzki.

Notar.
Ks. Marjan Stefanowski.

Seminarja diecezjalne.

Delegaci dla karności Semin. większego i mniejszego:
Ks. Tadeusz Osiński,
Ks. Stanisław Kobyłecki.

Delegaci dla spr. administr. obydwu Semin.
Ks. Józef Kobyliński,
Ks. Karol Żebrowski.

Seminarjum większe Benedykta XV. w Janowie.
Rektor — Ks. Aleksander Lipiński, j. w.
Wice-Rektor — Ks. Jan Grabowski, j. w.
Dyr. duchow. — Ks. Stanisław Bartynowski, Tow. Jez., 70, 98.
Sekr. — wak.
Bibljot. — Ks. Antoni Poboży, j. w.
Ekon. — Ks. Stanisław Filipowicz, 93, 22.
Prof. hon. — Ks. Józef Pruszkowski, Prał. kap. Lubelskiej.

Profesorowie:
1. Aleksander Lipiński, j. w.
2. Antoni Poboży, j. w.
3. Jan Grabowski, j. w.
4. Antoni Kresa, Lic. t., 95, 19.
5. Antoni Gilewski, Mag. t., z archidiec. Mohilewskiej, 58, 84.
6. Stanisław Bartynowski, j. w.
7. Stefan Jaskłowski, Mag. t., z archidiec. Warszaw., 91, 14.

Nauczyc. św. ceremonji — Antoni Kresa, j. w.
Alumnów — 116.

Seminarjum mniejsze w Siedlcach
z Podlaskiem Gimnazjum Biskupiem.

Dyr.
Ks. Dr. Karol Dębiński, j. w.

Profesorowie:
Ks. Koronat Piotrowski, j. w.
Ks. Józef Opielka, j. w.
Ks. Władysław Czech, 90, 16.
i 7 świeck. prof.
Prokur. — Ks. Grzegorz Śnitko, j. n.
Alumnów 64.

Kapłani na studjach uniwersyteckich
w Rzymie:
1. Polikarp Rowicki, 96, 19.
2. Marjan Jankowski, 99, 22.
3. Czesław Pniewski, 99, 24.
i 3 kleryków.

w Warszawie:
1. Aleksander Ejme, 89, 11.
2. Wiktor Bronik, 98, 19.
3. Jan Kazimierczak, 97, 20

w Lublinie:
Antoni Święcicki, 87, 11.

w Lille:
Piotr Dragan, 98, 22.

Godności papieskie.

Protnot. Apost. hon.
Ks. Dr. Karol Dębiński, j. w.

Prał. dom. J. Św.:
Ks. Wincenty Abramowicz, kan. katedr., prob. w Niwiskach.
Ks. Adolf Pleszczyński, kan. katedr. Lubelskiej, prob. w Maciejowicach.
Ks. Ignacy Jasiński, prob. w Korytnicy.
Ks. Juljan Ryster, kan. katedr., prob. w Zbuczynie.

Taj. Szamb. J. Św.:
Ks. Roman Wilde, kan. kol. Janowsk., kanclerz Kurji, prob. w Kotuniu.
Ks. Władysław Jastrzębski, dziek. i prob. w Sterdyniu.

Ks. Ludwik Romanowski, Prał. kol. Janowsk., dziek. i prob. w Białej.
Ks. Antoni Suracki, prob. w Trzebieszowie.

Szamb. hon. J. Św.:
Ks. Jan Grabowski, Wice-Rektor Sem. większ. w Janowie.
Ks. Eugenjusz Pacewski, kan. kol. Janowsk., Not. Kurji.
Ks. Marjan Stefanowski, kan. kol. Janowsk., Not. Sądu Bisk.
Ks. Wiktor Kamieński, kan. kol. Janow., dziek. i prob. w Łukowie.
Ks. Władysław Powązka, k. jub., prob. par. Jeziory-Sobienie.
Ks. Karol Leszczyński, prob. par. Liw, egzam. synod.

Katecheci w szkołach publicznych.

Siedlce.
Koronat Piotrowski, j. w.
Andrzej Szklarski, Lic. t.
Władysław Czech, 90, 16.
Jan Łaski, 68, 93.
Tomasz Woźnicki, z diec. Kamienieckiej, 80, 03.

Biała.
Stanisław Leśniowski, 84, 02.
Jan Bogdański, j. n.

Garwolin.
Jan Iwanczewski, j. n.
Wojciech Niemier, j. n.

Jabłeczna.
Ignacy Lachowicz, 79, 02.

Leśna.
Stefan Szawaryn, j. n.

Łuków.
Józef Maknia, 81, 05, z archidiec. Mohilew.
Zygmunt Siemiaszko, z archidiec. Mohilew.

Maciejowice.
Lucjan Antoniak, 80, 12.

Mołożew.
Marjan Stroiński, j. n.

Międzyrzec.
Władysław Wierzbicki, 64, 90, z diec. Tyraspolskiej.

Radzyń.
Konstanty Grzybowski, j. n.

Sokołów.
Władysław Kudlacik, 92, 17.

Węgrów.
Marcin Zym, 89, 15.

Żelechów.
Stanisław Jachowicz, 96, 22.

Życzyn.
Rafael Łysanowicz, j. n.

Dziekani:

1. Dziek. Siedlecki przy kośc. katedral.: Ks. Andrzej Olędzki, j. n.
2. Dziek. Siedlecki przy kośc. św. Stanisława: Ks. Józef Kobyliński, j. w.
3. Dziek. Bialski: Ks. Ludwik Romanowski, prob. w Białej.
4. Dziek. Garwoliński: Ks. Michał Benet, prob. w Osiecku.
5. Dziek. Janowski: Ks. Ludwik Kalicki, prob. w Janowie.
6. Dziek. Łaskarzewski: Ks. Michał Turski, prob. w Łaskarzewie.
7. Dziek. Łosicki: Ks. Józef Mazurkiewicz, prob. w Łosicach.
8. Dziek. Łukowski: Ks. Wiktor Kamieński, prob. w Łukowie, kośc. Przemienienia Pańsk.
9. Dziek. Międzyrzecki: Ks. Władysław Augustynowicz, prob. u św. Józefa w Międzyrzecu.
10. Dziek. Parczewski: Ks. Feliks Ostoyski, prob. w Parczewie.
11. Dziek. Radzyński: Ks. Tadeusz Osiński, prob. w Radzyniu.
12. Dziek. Sokołowski: Ks. Stanisław Retke, prob. w Sokołowie.
13. Dziek. Sterdyński: Ks. Władysław Jastrzębski, prob. w Sterdyniu.
14. Dziek. Stężycki: Ks. Józef Kocięcki, prob. w Rykach.
15. Dziek. Węgrowski: Ks. Aleksander Wojdyno, prob. w Węgrowie.
16. Dziek. Wiszniceński: Ks. Marjan Juszczyk, prob. w Wisznicach.
17. Dziek. Włodawski: Ks. Konstanty Pabisiewicz, prob. w Włodawie.
18. Dziek. Żelechowski: Ks. Karol Żebrowski, prob. w Żelechowie.

1. Dekanat Siedlecki.

przy kośc. katedr. Niepokal. Pocz. N. M. P.

Dziekan: Ks. Andrzej Olędzki, prob. kośc. katedr.

SIEDLCE, p., st. k. i pow. loco.
Kośc. katedr. i par. p. w. Niepok. Pocz. N. M. P.
Prob. — Andrzej Emil Olędzki, dziekan, j. w.
Wik. I. — Stanisław Ławicki, 89, 22.
Wik. II. — Aleksander Zalski, 95, 20.
Kolegjum Wikarjuszów kośc. katedral.
1. Marjan Stefanowski, j. w.
2. Antoni Gilewski, j. w.
3. Antoni Kresa, j. w.
4. Stanisław Filipowicz, j. w.
5. Wiktor Branik, 98, 19.
6. Czesław Pniewski, 99, 24.

Tamże kaplica w domu karnym.
Kapel. — Józef Opielka, j. w.
L. k. — 6 350 (schyzmat. — około 80, protest. — około 20, izrael. — około 12 000).

DOMANICE, p., st. k. i pow. Siedlce.
Prob. — Kazimierz Czarkowski, 88, 10.
Wik. — wak.
L. k. — 4 259 (schyzmat. — 10, izrael. 63).

KOTUŃ, p. i pow. Siedlce, st. k. Broszków.
Prob. Roman Wilde, przebywa w Siedlcach, j. w.
L. k. — 1 006 (schyzmat. — 4, protest. — 7, marjawitów — 63, izrael. — 560).

MOKOBODY, p., st. k. i pow. Siedlce.
Prob. — Czesław Tylusiński, 65, 87.
Wik. — wak.
L. k. — 3 023, (izrael. — 338).

NIWISKI, p., st. k. i pow. Siedlce.
Prob. — Wincenty Abramowicz, j. w.
Wik. — Eugenjusz Pacewski, j. w.
L. k. — 3 833, (marjawit. 6, izrael. 205).

SEROCZYN SIEDLECKI (pow. Siedlce), p. Stoczek Łukowski (pow. Łuków), st. k. Mrozy.
Prob. — Ignacy Koskowski, 69, 02.
L. k. — 2 179, (protest. — 4, izrael. — 100).

SKÓRZEC, p., st. k. i pow. Siedlce.
Adm. — Kazimierz Bronikowski, Kongr. Marjańska, j. n.

Wik. I. — Władysław Mroczek, Dr. t., Kongr. Mar., j. n.
Wik. II. — Donat Józef Łaposzko, Kong. Mar., j. n.
L. k. — 5 600 (schyzmat. — 3, marjawit. — 232, izrael. — 130).

SUCHOŻEBRY, p. i pow. Siedlce, st. k. Podnieśno.
Prob. — Wojciech Wójcikowski, 83, 11.
Wik. — wak.
L. k. — 4 998 (schyzmat. — 2, protest. — 2, izrael. — 200).

WODYNIE (pow. Siedlce), p. Stoczek Łukowski (pow. Łuków), st. k. Broszków.
Adm. — Tadeusz Tramecourt, 87, 10.
Wik. — wak.
L. k. — 4 329 (izrael. — 168).

ŻELISZEW, p. i pow. Siedlce, st. k. Broszków.
Adm. — Piotr Zarych, 89, 13.
L. k. — 1 867 (protest. — 582, schyzmat. — 5, marjawitów — 1 902, izrael. — 107).

2. Dekanat Siedlecki.

przy kośc. św. Stanisława.

Dziekan: Ks. Józef Kobyliński, prob. u św. Stanisława.

SIEDLCE, p., st. k. i pow. loco.
Kośc. par. p. w. św. Stanisława.
Prob. — Józef Kobyliński, dziekan, j. w.
Wik. I. — Jan Godlewski, 95, 21.
Wik. II. — Grzegorz Śnitko, j. w.
Rezyd.:
1. Koronat Piotrowski, j. w.
2. Jan Łaski, j. w.
3. Andrzej Szklarski, j. w.
4. Tomasz Woźnicki, j. w.
L. k. — 9 040 (schyzmat. — 60, protest. — 35, marjawitów — 6, izrael. — około 8.000).

CZOŁOMYJE, p. i st. k. Mordy, pow. Siedlce.
Prob. — Feliks Franczewski, 66, 89.
L. k. — 1 367 (izrael. — 3).

HOŁUBLA, p. i pow. Siedlce, st. k. Mordy.
Adm. — Dominik Bożyk, 93, 17.
L. k. — 948 (izrael. — 14).

KRZESK, p. i pow. Siedlce, st. k. Międzyrzec.
Adm. — Edward Jabłoński, 94, 17.
Wik. — Józef Opielka, j. w.
L. k. — 3 694 (izrael. — 109).

KRZEŚLIN, p., st. k. i pow. Siedlce.
Adm. — Bronisław Turski, 94, 17.
L. k. — 1 450 (izrael. — 71).

MORDY, p. i st. k. loco, pow. Siedlce.
Prob. — Franciszek Woyno, kan. hon. kośc. katedr., 57, 80.
Wik. — Stefan Nienałtowski, 98, 24.
L. k. — 5 599 (schyzmat. — 10, izrael. — 2 300).

PAPROTNA, p. i pow. Siedlce, st. k. Mordy.
Prob. — Władysław Górski, 69, 96.
L. k. — 2 000 (izrael. — 54).

PRUSZYN, p., st. k. i pow. Siedlce.
Prob. — Edward Kucierzyński, 84, 08.
L. k. — 3 000 (izrael. — 50).

WISZNIEW, p., st. k. i pow. Siedlce.
Prob. — Henryk Przesmycki, 93, 16.
L. k. — 2 015.

ZBUCZYN, p. i pow. Siedlce, st. k. Dziewule.
Prob. — Juljan Ryster, j. w.
Wik. I. — Stanisław Joszt, kan. kol. Janow., wiceprob., sędzia synod., 87, 10.
Wik. II. — Antoni Łapaj, 95, 24.
L. k. — 9 755 (izrael. — 652).

3. Dekanat Bialski.

Dziekan: Ks. Ludwik Romanowski, prob. w Białej.

BIAŁA (Podlaska), p., st. k. i pow. loco.
Prob. — Ludwik Romanowski, dziekan, j. w.
Wik. I. — Józef Sidor, 00, 22.
Wik. II. — Stanisław Bartynowski, Tow Jez., j. w.
Wik. III. — Stefan Jaskłowski, j. w.
Tamże: 1. kośc. mur. p. w. św. Anny z rezydencją Ks. Ks. Salezjanów.
Rektor — Jan Bogdański, Kon. Salez., j. n.
2. kośc. mur. p. w. Matki B. Anielskiej, obec. szkolny.
Rek. — Stanisław Leśniowski, 84, 02.
L. k. — 12 534 (schyzmat. — 805, protest. — 34, izrael. — 6 974).

CHOROSZCZYNKA, p. Piszczac, st. k. Chotyłów, pow. Biała Podlaska.
Adm. — Józef Grajewski, 63, 89, z diec. Łucko-Żytom.
L. k. — 350 (schyzmat. — 1000).

KODEŃ, p. loco, st. k. Stradecz, pow. Biała Podlaska.
Adm. — Stanisław Tuz, z archidiec. Mohilew., 67, 90.
L. k. — 1 076 (schyzmat. — 2 620, izrael. — 1 000).

HORBÓW, p. i pow. Biała Podlaska, st. k. Chotyłów.
Adm. — Józef Urbański, z diec. Tarnowsk., 89, 12.
L. k. — 1 238 (schyzmat. — 385, izrael. — 4).

ŁOMAZY, p. loco, st. k. i pow. Biała Podlaska.
Prob. — Wiktor Żaboklicki, 73, 00.
Wik. — wak.
L. k. — 4005 (schyzmat. 20, protest. — 2, izrael. — 1 400).

ŁUKOWCE, p., st. k. i pow. Biała Podlaska.
Adm. — Juljan Roszkiewicz, z diec. Kamienieckiej.
L. k. — 790 (schyzmat. 243, izrael. — 5).

ORTEL KRÓLEWSKI, p. Łomazy, st. k. i pow. Biała Podlaska.
Adm. — Stanisław Stefanowicz, z archidiec. Mohilew. 89, 15.
L. k. — 545 (schyzmat. — 78, izrael. — 17).

ORTEL KSIĄŻĘCY, p., st. k. i pow. Biała Podlaska.
Adm. — Adam Denisiuk, 87, 18.
L. k. — 700 (schyzmat. — 300, izrael. — 10).

PISZCZAC, p. loco, st. k. Chotyłów, pow. Biała Podlaska.
Adm. — Władysław Frelek, 91, 14.
Wik. — wak.
L. k. — 2 522, (schyzmat. — 280, izrael. — 496).

SWORY, p., st. k. i pow. Biała Podlaska.
Prob. — Franciszek Szurek, 81, 09.
L. k. — 2 015, (schyzmat. — 159, izrael. — 42).

TERESPOL (n. Bugiem), p. i st. k. loco, pow. Biała Podlaska.
Prob. — Stefan Ginalski, 89, 12.
Wik. — wak.
L. k. — 4 538, (schyzmat. — 1 850, protest. — 25, izrael. — 2 125).

TUCZNA, p. Piszczac, st. k. Chotyłów, pow. Biała Podlaska.
Prob. — Józef Kocyk, 80, 03.
L. k. — 2 165, (schyzmat. — 1 956, izrael. — 10).

4. Dekanat Garwoliński.

Dziekan: Ks. Michał Benet, prob. w Osiecku.

GARWOLIN, p., st. k. i pow. loco.
Prob. — Wincenty Supren, Mag. t., kan. katedr., 41, 76.
Wik. I. — Wojciech Cyrwus, Kongr. Marjańska, 88, 17.
Wik. II. — Juljan Kowalski, K. M., 85, 20.
Wik. III. — wak.
Rezyd. — Jan Iwanczewski, Dr. f., kat., Kongr. Mar., 86, 10.
Wojciech Niemier, K. M., kat., 81, 19.
L. k. — 11 993, (schyzmat. — 26, protest. — 43, izrael. — 1 854).

GOŹLIN, p. Jeziory-Sobienie, st. k. i pow. Garwolin.
Prob. — Aleksander Cegłowski, 85, 10.
L. k. — 2 285, (protest. — 53, izrael. — 10).

GÓRZNO, p., st. k. i pow. Garwolin.
Prob. — Stanisław Mankiewicz, 73, 99.
Wik. — wak.
L. k. — 5 180, (izrael. — 21).

JEZIORY-SOBIENIE, p. loco, st. k. Pilawa, pow. Garwolin.
Prob. — Kazimierz Władysław Powązka, Szamb. hon. J. Św., k. jub., 38, 63.
Wik. koadj. — Tadeusz Zaremba, 92, 15.
L. k. — 2 530, (schyzmat. — 2, protest. — 200, marjaw. — 9, izrael. — 1 050).

OSIECK, p. i st. k. Pilawa, pow. Garwolin.
Prob. — Michał Benet, kan. hon., katedr., dziek., 56, 79.
Wik. I. — Leszko Pryliński, z archidiec. Lwowskiej o. orm., 84, 08.
Wik. II. — wak.
L. k. — 7 895, (marjaw. — 245, izrael. — 104).

OSTRÓWEK (pow. Garwolin), p. i st. k. Góra Kalwarja, pow. Grójec.
Prob. — Marceli Matuszelański, 79, 02.
L. k. — 1 160, (schyzmat. — 12, protest. — 9).

PARYSÓW, p. i pow. Garwolin, st. k. Pilawa.
Prob. — Franciszek Dąbrowski, 83, 06.
Wik. — wak.
L. k. — 8 292, (schyzmat. — 1, izrael. — 1 398).

TRABKI, p. i st. k. Pilawa, pow. Garwolin.
Adm. — Stefan Nazarewicz, 90, 16.
L. k. — 3 000. (schyzmat. — 3, protest. — 60, izrael. — 35).

WARSZAWICE, p. Jeziory-Sobienie, st. k. Pilawa, pow. Garwolin.
Prob. — Stanisław Kiebasiński, 82, 05.
Wik. — wak.
L. k. — 4 136, (izrael. — 22).

WILGA, p. Jeziory-Sobienie, st. k. i pow. Garwolin.
Prob. — Tomasz Słonecki, 66, 89.
L. k. — 3 082, (protestant. — 130, baptyst. — 5, izrael. — 10).

5. Dekanat Janowski.

Dziekan: Ks. Ludwik Kalicki, prob. w Janowie.

JANÓW (Podlaski), p. i st. k. loco, pow. Konstantynów z siedzibą starostwa w Janowie.
Kośc. kolegjacki i par. p. w. N. Trójcy.
Prob. — Ludwik Kalicki, dziekan, j. w.
Wik. — wak.
Tamże kośc. mur. św. Jana, niegdyś Dominikanów.
Rektor — wak.
L. k. — 5 182, (schyzmat. — 985, protest. — 2, izrael. — 935).

KLONOWNICA, p. Janów Podlaski, st. k. loco, pow. Konstantynów.
Adm. — Marcin Kołodziej, 83, 08.
L. k. — 407, (schyzmat. — 150).

KONSTANTYNÓW (Podlaski), p., st. k. i pow. loco.
Adm. — Józef Sobieszek, 92, 15.
L. k. — 2 629, (schyzmat. — 296, izrael. — 190).

LEŚNA (Podlaska), p. i st. k. loco, pow. Konstantynów.
Adm. — Aleksander Łaziński, Zak. Paulinów, 88, 15, j. n.
Wik. — Marjan Paszkiewicz, Z. Paul.
L. k. — 2 828, (schyzmat. — 390, izrael. — 17).

MAŁOWA GÓRA (pow. Konstantynów), p. i st. k. Terespol n. Bugiem (pow. Biała Podlaska).
Prob. — Aleksander Koczkodaj, 92, 17.
Adm. — Wincenty Orłowski, 85, 11.
Wik. — Onufry Latuszek, 96, 21.
L. k. — 3 340, (schyzmat. — 1 230, izrael. — 10, muzułman. — 4).

NEPLE (pow. Konstantynów), p. i st. k. Terespol n. Bugiem (pow. Biała Podlaska).
Adm. — Jan Nojszewski, 93, 16.
L. k. — 861, (schyzmat. — 108, izrael. — 3).

PRATULIN, p. i st. k. Janów Podlaski, pow. Konstantynów.
Prob. — Józef Pieńkowski, 74, 97.
L. k. — 1 815, (schyzmat. — 8, izrael. — 10).

ROKITNO, p. i st. k. Janów Podlaski, pow. Konstantynów.
L. k. — 770, (schyzmat. — 459).

6. Dekanat Łaskarzewski.

Dziekan: Ks. Michał Turski, prob. w Łaskarzewie.

ŁASKARZEW, p. i st. k. loco, pow. Garwolin.
Prob. — Michał Turski, dziekan, 66, 90.
Wik. — wak.
L. k. — 7 259, (izrael. — 475).

GOŃCZYCE, p. i st. k. Sobolew, pow. Garwolin.
Prob. — Marcin Bylicki, 60, 85.
L. k. — 2 415, (1 muzułmanin).

KORYTNICA ŁASKARZEWSKA, p. i st. k. Sobolew, pow. Garwolin.
Prob. — Stanisław Grzeszko, 80, 08.
Wik. — Jan Trzęsiec, 90, 15.
L. k. — 7 120, (izrael. — 15).

MACIEJOWICE, p. i st. k. Sobolew, pow. Garwolin.
Prob. — Adolf Pleszczyński, Prał. dom. J. Św., kan. katedr. Lubelskiej, k. jub., 41, 66.
Wik. I. — Franciszek Michalik, 96, 20.
Wik. II. — wak.
Rezyd. — Lucjan Antoniak, kat., 80, 12.
L. k. — 7 900, (izrael. — 500).

SAMOGOSZCZ, p. i st. k. Łaskarzew, pow. Garwolin.
Prob. — Józef Piasecki, 64, 90.
L. k. — 2 768, (schyzmat. — 4, prostest. — 14).

SOBOLEW, p. i st. k. loco, pow. Garwolin.
Prob. — Władysław Solnicki, 66, 88.
L. k. — 1 930. (prostest. — 5, schyzmat. — 2, izrael. — 630).

ŻYCZYN, p. Ryki, st. k. loco, pow. Garwolin.
Adm. — Rafael Łysanowicz, 91, 14.
L. k. — 1 536, (prostest. — 1).

7. Dekanat Łosicki.

Dziekan: Ks. Józef Mazurkiewicz, prob. w Łosicach.

ŁOSICE, p. loco, st. k. Niemojki, pow. Konstantynów.
Prob. — Józef Mazurkiewicz, dziekan, 77, 00.
L. k. — 3 485, (schyzmat. — 21, prostest. — 4, izrael. — 1 513).

CHŁOPKÓW, p. i st. k. Platerowo, pow. Konstantynów.
Prob. — Jakób Oleksy, 86, 95.
L. k. — 650, (schyzmat. — 2).

GÓRKI, p. i st. k. Platerowo, pow. Konstantynów.
Prob. — Wacław Gąska, 88, 11.
Wik. — wak.
L. k. — 3 800, (schyzmat. — 26, izrael. — 27).

HADYNÓW, p. Łosice, st. k. Mordy, pow. Konstantynów.
Prob. — Antoni Rozlaszyński, 71, 94.
L. k. — 2 300, (schyzmat. — 5, izrael. — 20).

HUSZLEW, p. Łosice, st. k. Międzyrzec, pow. Konstantynów.
Prob. — Tomasz Odowski, 88, 12.
Wik. — Aleksander Ejme, 89, 11, na studj. uniw. w Warszawie.
Rezyd. — Jan Włodzyński, em., 54, 78.
L. k. — 6 498.

KORNICA, p. i pow. Konstantynów Podlaski, st. k. Nosów.
Adm. — Paweł Norwind, 80, 06.
L. k. — 2 867, (schyzmat. — 33, izrael. — 20).

NIEMOJKI, p. Łysów Siedlecki, st. k. loco, pow. Konstantynów.
Prob. — Czesław Grzymała, 71, 96.
L. k. — 1 416, (izrael. — 55).

PRZESMYKI (pow. Konstantynów), p. i st. k. Mordy (pow. Siedlce).
Prob. — Stanisław Ufnalski, 72, 97.
Wik. koadj. — Michał Kazimierz Dąbrowski, 96, 20.
L. k. — 4 855, (izrael. — 16).

PRÓCHENKI, p. Łosice, pow. Konstantynów, st. k. Mordy.
Prob. — Szymon Sidewicz, 90, 14.
L. k. — 837, (schyzmat. — 10).

RUSKÓW, p. Łysów Siedlecki, st. k. Platerowo, pow. Konstantynów
Prob. — Feliks Ziembiński, 67, 89.
Wik. — wak.
L. k. — 4 706, (izrael. — 103).

SARNAKI, p. loco, pow. Konstantynów, st. k. Platerowo.
Prob. — Ludwik Kulaszyński, 70, 94.
Wik. — Edward Sagadyn, z diec. Kamienieckiej, 91, 17.
L. k. — 5 612, (schyzmat. — 30, prostest. — 1, izrael. — 602).

8. Dekanat Łukowski.

Dziekan: Ks. Wiktor Kamieński, prob. w Łukowie, kośc. Przemienienia Pańskiego.

ŁUKÓW, p., st. k. i pow. loco.
Kośc. par. p. w. Przemienienia Pańskiego.
Prob. — Wiktor Kamieński, Szamb. hon. J. Św., kan. kol. Janow., sędzia synod., dziekan, 81, 06.
Wik. I. Franciszek Osiński, 95, 20.
Wik. II. — wak.
Rezyd. — Józef Maknia, kat., 81, 05, z archidiec. Mohilew.
Rezyd. — Zygmunt Simiaszko, kat., z arch. Mohilew.
L. k. — 10 042, (schyzmat. — 22, protest. — 8, izrael. — 3 070).

Kośc. par. p. w. św. Krzyża.
Prob. — Kazimierz Kwiatkowski, kan. hon. katedr., egzamin. synod., 80, 04.
Wik. I. — Marceli Stokowski, 97, 22.
Wik. II. — wak.
L. k. — 8 354, (schyzmat. — 22, protest. — 162, izrael. — 134).

ADAMÓW, p. i st. k. Krzywda, pow. Łuków.
Prob. — Leon Kalinowski, 84, 11.
Wik. — wak.
L. k. — 2 576, (protest. — 3, izrael. — 507).

GUŁOWSKA WOLA, p. Krzywda, pow. Łuków, st. k. Okrzeja.
Adm. — Rajmund Goląka, Zak. Karmel., 88, 12.
Wik. — Brunon Makowski, Z. Karm., 90, 15.
L. k. — 4 895, (izrael. — 20).

JELENIEC, p., st. k. i pow. Łuków.
Prob. — Henryk Ciemniewski, 57, 80.
L. k. — 1 704, (izrael. — 20).

RADORYŻ, p. i st. k. Krzywda, pow. Łuków.
Prob. — Bolesław Włodkowski, 80, 03.
L. k. — 3 011, (izrael. — 101).

SEROKOMLA, p. Kock, pow. Łuków, st. k. Krzywda.
Prob. — Czesław Łapiński, 91, 14.
L. k. — 4 161, (protest. — 138, schyzmat. — 1, izrael. — 127).

STANIN, p., st. k. i pow. Łuków.
Prob. — Jan Profic, 85, 11.
Wik. — wak.
L. k. — 4 060, (schyzmat. — 4, izrael. — 300).

TRZEBIESZÓW, p. i pow. Łuków, st. k. Szaniawy.
Prob. — Antoni Suracki, Taj. Szamb. J. Św., sędzia synod., 69, 92.
Wik. I. — Wacław Milik, 94, 18.
Wik. II. — Polikarp Rowicki, 96, 19.
L. k. — 8 820, (izrael. — 107).

TUCHOWICZ, p., st. k. i pow. Łuków.
Prob. — Stanisław Kowalski, 81, 05.
Wik. — wak.
L. k. — 5 315, (izrael. — 43).

ULAN, p., st. k. i pow. Łuków.
Prob. — Józef Smoleński, 74, 01.
Wik. — wak.
L. k. — 5 490, (protest. — 2, schyzmat. — 2, izrael. — 500).

WOJCIESZKÓW, p. i st. k. Krzywda, pow. Łuków.
Prob. — Bolesław Izdebski, 77, 01.
Wik. — wak.
L. k. — 6 387, (schyzmat. — 1, izrael. — 62).

ZARZECZ, p. i pow. Łuków, st. k. Szaniawy.
Adm. — Władysław Winer, 75, 11.
L. k. — 1 958, (izrael. — 20).

ZOFIBÓR, p., st. k. i pow. Łuków.
Prob. — Franciszek Łukaszewski, 68, 01.
L. k. — 2 450, (izrael. — 25).

9. Dekanat Międzyrzecki.

Dziekan: Ks. Władysław Augustynowicz, prob. u św. Józefa w Międzyrzecu.

MIĘDZYRZEC, p. i st. k. loco, pow. Radzyń Podlaski.
Kośc. par. p. w. św. Mikołaja.
Prob. — Leon Wydżga, prał. kol. Zamojskiej, 64, 95.
Wik. I. koadj. — Antoni Pacewski, 84, 11.
Wik. II. — wak.
Tamże kośc. mur. św. Piotra i Pawła.
Rek. — Władysław Wierzbicki, j. w.
L. k. — 8 163, (schyzmat. — 15, protest. — 3, izrael. — 6 306).
Kośc. par. p. w. Opieki św. Józefa Obl.
Par. — Władysław Augustynowicz, dziekan, 88, 11.
Wik. — wak.
L. k. — 4 672, (schyzmat. — 76, izrael. — około 4 000).

DOŁHA, p. i st. k. Międzyrzec, pow. Radzyń Podlaski.
Prob. — Jan Kuchnicki, 87, 17.
L. k. — 850, (schyzmat. — 8, izrael. — 13).

DRELÓW, p. i st. k. Międzyrzec, pow. Radzyń Podlaski.
Prob. — Karol Wajszczuk, 87, 10.
L. k. — 2 576, (schyzmat. — 444, izrael. — 24).

KĄKOLOWNICA, p. i pow. Radzyń Podlaski, st. k. Bedlno.
Prob. — Franciszek Waszczuk, 73, 97.
Wik. — wak.
L. k. — 3 752, (izrael. — 17).

KOLEMBRODY, p. Komarówka, st. k. Bezwola, pow. Radzyń Podlaski.
Adm. — Stanisław Zarębski, 90, 17.
L. k. — 1 240, (schyzmat. — 40, izrael. — 10).

MOSTÓW, p. i st. k. Międzyrzec, pow. Radzyń Podlaski.
Adm. — Leon Ostrowski, 96, 19.
L. k. — 797, (schyzmat. — 7, izrael. — 7).

POLSKA WOLA, p. i st. k. Międzyrzec, pow. Radzyń Podlaski.
Prob. — Józef Makarewicz, 86, 11.
L. k. — 1 195, (izrael. — 7).

SZÓSTKA, p. i st. k. Międzyrzec, pow. Radzyń Podlaski.
Prob. — Aleksander Mroziński, 74, 97.
L. k. — 436, (schyzmat. — 413).

WITOROŻ, p. i st. k. Międzyrzec, pow. Radzyń Podlaski.
Adm. — Bolesław Górski, 76, 01.
L. k. — 972, (schyzmat. — 400, izrael. — 10).

10. Dekanat Parczewski.

Dziekan: Ks. Feliks Ostoyski, prob. w Parczewie.

PARCZEW, p. i st. k. loco, pow. Włodawa.
Par. — Feliks Ostoyski, kan. hon. kośc. katedr., dziekan, 65, 87.
Wik. I. — Michał Zawadzki, 00, 24.
Wik. II. — Franciszek Szymkus, j. n.
Wik. III. — wak.
Kaplica mur. p. w. Niepok. Pocz. N. M. P. przy szpit. w Milanowie.
Kapel. — Franciszek Szymkus, z diec. Kamienieckiej, 63, 91.
L. k. — 14 475, (protest. — 276, schyzmat. — 475, izrael. — 4 750).

BRZEŹNICA BYCHAWSKA, p. i pow. Lubartów, st. k. Gródek.
Prob. — Franciszek Sejdziński, 57, 80.
L. k. — 1 610, (schyzmat. — 53, izrael. — 17).

BRZEŹNICA KSIĄŻĘCA, p. i pow. Lubartów, st. k. Gródek.
Adm. — Paweł Sokołowski, 86, 11.
L. k. — 1 600, (protest. — 110, izrael. — 4).

GĘŚ (pow. Radzyń Podlaski), p. Parczew (pow. Włodawa), st. k. Milanów.
Prob. — Stefan Bogucki, 89, 12.
L. k. — 2 775, (izrael. — 4).

JABŁOŃ (pow. Radzyń Podlaski), p. i st. k. Parczew (pow. Włodawa).
Prob. — Kazimierz Rabczewski, 78, 01.
L. k. — 2 025, (schyzmat. — 30, izrael. — 24).

KODENIEC, p. Sosnowica, st. k. Parczew, pow. Włodawa.
Adm. — Bolesław Pawłowicz, Taj. Szamb. J. Św., z diec. Kamienieckiej, 78, 04.
L. k. — 545, (schyzmat. — 1 350, izrael. — 54).

KOLANO, p. i st. k. Parczew, pow. Włodawa.
Prob. — Ludwik Zaorski, 67, 90.
L. k. — 748, (schyzmat. — 4, izrael. — 4).

OSTRÓW (Siedlecki), p. loco, pow. Włodawa, st. k. Gródek.
Prob. — Władysław Bieniecki, 68, 91.
Wik. I. — Edward Jakubczak, 95, 24.
Wik. II. — wak.
L. k. — 12 156, (schyzmat. — 618, marjaw. — 17, izrael. — 1 747).

SOSNOWICA,
Adm. — Antoni Hanicz, z diec. Mińskiej, 74, 98.
L. k. — 1 564, (schyzmat. — 4 113, protest. — 43, izrael. — 305).

11. Dekanat Radzyński.

Dziekan: Ks. Tadeusz Osiński, prob. w Radzyniu.

RADZYŃ (Podlaski), p. i pow. loco, st. k. Bedlno.
Prob. — Tadeusz Osiński, dziek., j. w.
Wik. I. — Stanisław Nowek, 96, 20.
Wik. II. — Konstanty Grzybowski, 95, 20.
Wik. III. — wak.
Tamże kośc. mur. św. Józefata.
Rek. — Konstanty Grzybowski, j. w.
L. k. — 14 114, (protest. — 1, izrael. — 2 848).

KOCK, p. loco, st. k. Bedlno, pow. Łuków.
Prob. — Marceli Glinka, kan. kap. kol. Janow., 73, 98.
Wik. I. — Antoni Święcicki, j. w.
Wik. II. — Władysław Pogonowski, 96, 20.
Wik. III. — wak.
L. k. — 14 011, (schyzmat. — 8, protest. — 85, izrael. — 1 162).

KOMARÓWKA (Podlaska), p. loco, st. k. Bezwola, pow. Radzyń Podlaski.
Prob. — Jan Rudnicki, kan. kap. katedr., prob. r., 69, 94.
Wik. — Piotr Dragan, 98, 22.
L. k. — 3 282, (izrael. — 225).

OSTRÓWKI, p. Międzyrzec, st. k. Bezwola, pow. Radzyń Podlaski.
Prob. — Czesław Jaroszewicz, 65, 87.
L. k. — 1 091, (schyzmat. — 68, izrael. — 7).

PRZEGALINY, p. Wohyń, st. k. Bezwola, pow. Radzyń Podlaski.
Adm. — Aleksander Frąckiewicz, z archidiec. Mohilewsk., 86, 09.
L. k. — 1 623, (schyzmat. — 1, izrael. — 24).

RADCZE, p. Komarówka Podlaska, st. k. Milanów, pow. Radzyń Podlaski.
Prob. — Jan Idźkowski, 70, 98.
L. k. — 717, (schyzmat. — 1, izrael. — 4).

RUDNO, p. Komarówka Podlaska, st. k. Milanów, pow. Radzyń Podlaski.
Prob. — Franciszek Dzięga, 84, 09.
L. k. — 931, (schyzmat. — 17, izrael. — 11).

WOHYŃ, p. loco, st. k. Bezwola, pow. Radzyń Podlaski.
Prob. — Franciszek Hordiewicz, 67, 92.
Wik. — wak.
Kośc. p. w. Zmartwychwst. Pańsk. w Bezwoli.
Rek. — Jan Grabowski, j. w.
L. k. — 4 956, (schyzmat. — 11, izrael. — 512).

12. Dekanat Sokołowski.

Dziekan: Ks. Stanisław Retke, prob. w Sokołowie.

SOKOŁÓW (Podlaski), p., st. k. i pow. loco.
Prob. — Stanisław Retke, kan. kap. katedr., prob. r., dziekan, 59, 82.
Wik. I. — Kazimierz Izdebski, 99, 22.
Wik. II. — wak.
Rezyd. — Władysław Kudłacik, kat., j. w.
L. k. — 9 032, (schyzmat. — 6, protest. — 12, izrael. — 3 065).

CZERWONKA, p., st. k. i pow. Sokołów Podlaski.
Prob. — Franciszek Gziński, 76, 99.
L. k. — 2 305, (schyzmat. — 5, protest. — 85, izrael. — 4).

KNYCHÓWEK, p. Korczew Podlaski, pow. Sokołów, st. k. Niemojki.
Prob. — Karol Wróbel, 87, 17.
Wik. — wak.
Rezyd. — Mikołaj Trębicki, em., 50, 81.
L. k. — 4 991, (schyzmat. — 13, izrael. — 70).

KOŻUCHÓWEK, p. i pow. Sokołów Podlaski, st. k. Podnieśno.
Prob. — Edmund Modzelewski, 90, 14.
L. k. — 2 620, (izrael. — 12).

NIECIECZ, p., st. k. i pow. Sokołów Podlaski.
Prob. — Michał Pióro, 84, 06.
L. k. — 1 825, (izrael. — 18).

ROGÓW, p., st. k. i pow. Sokołów Podlaski.
Prob. — Aleksander Chróściel, 87, 15.
L. k. — 1 189.

ROZBITY KAMIEŃ, p., st. k. i pow. Sokołów Podlaski.
Adm. — Stanisław Próchniewicz, 92, 16.
Wik. — wak.
L. k. — 3 598, (izrael. — 28).

SKRZESZEW, p., st. k. i pow. Sokołów Podlaski.
Prob. — Jan Myrdzio, 86, 10.
Wik. — wak.
L. k. — 4 283, (izrael. — 43).

SZKOPY, p., st. k. i pow. Sokołów Podlaski.
Prob. — wak.
L. k. — 928, (schyzmat. — 1, izrael. — 6).

WIRÓW, p., st. k. i pow. Sokołów Podlaski.
Prob. — Marjan Stroiński, 85, 08.
L. k. — 940, (schyzmat. — 4, izrael. — 5).

WYROZĘBY, p. i pow. Sokołów Podlaski, st. k. Podnieśno.
Adm. — Stanisław Oskierko, z diec. Tyraspol., 80, 07.
L. k. — 1 432, (izrael. — 141).

13. Dekanat Sterdyński.

Dziekan: Ks. Władysław Jastrzębski, prob. w Sterdyniu.

STERDYŃ, p. loco, pow. Sokołów Podlaski, st. k. Telaki.
Prob. — Władysław Jastrzębski, Taj. Szamb. J. Św., dziekan, prob. r., 75, 98.
Wik. — Aleksander Kornilak, 97, 19.
L. k. — 5 300, (protest. — 1, izrael. — 500).

CERANÓW, p. i st. k. Telaki, pow. Sokołów Podlaski.
Prob. — Jan Kłopotek, 84, 07.
Wik. — wak.
L. k. — 4 500, (izrael. — 15).

GRODZISK, p., st. k. i pow. Sokołów Podlaski.
Adm. — Władysław Olszewski, 74, 97.
L. k. — 1 345, (izrael. — 7).

GRÓDEK, p., st. k. i pow. Sokołów Podlaski.
Adm. — Józef Szajnowski, 67, 08.
L. k. — 750, (schyzmat. — 12, izrael. — 4).

JABŁONNA, p., st. k. i pow. Sokołów Podlaski.
Prob. — Aleksander Fijałkowski, 71, 96.
Wik. — wak.
Rezyd. — Ignacy Głuchowski, em., 41, 64.
L. k. — 5 177, (schyzmat. — 4, izrael. — 51).

KOSSÓW, p. i st. k. Telaki, pow. Sokołów Podlaski.
Prob. — Paweł Skwara, 73, 96.
Wik. I. — Józef Niesłony, 89, 15.
Wik. II. — wak.
L. k. — 9 650, (izrael. — 1 250).

ŁAZÓWEK, p. Sterdyń, pow. Sokołów Podlaski, st. k. Telaki.
Adm. — Nikodem Masłowski, z archidiec. Mohilewskiej, 89, 14.
L. k. — 1 650, (izrael. — 10).

SEROCZYN (Sterdyński), p. Sterdyń, pow. Sokołów Podlaski, st. k. Telaki.
Adm. — Ignacy Kwiatkowski, 62, 85.
L. k. — 350.

SKIBNIEW, p. i pow. Sokołów Podlaski, st. k. Kostki.
Adm. — Stefan Scibiorek, 90, 17.
L. k. — 2 357, (izrael. — 45).

ZEMBRÓW, p. Sterdyń, st. k. i pow. Sokołów Podlaski.
Prob. — Władysław Kosieradzki, 69, 96.
L. k. — 1 850, (protest. — 11).

14. Dekanat Stężycki.

Dziekan: Ks. Józef Kocięcki, prob. w Rykach.

STĘŻYCA, pow. Garwolin, p. i st. k. Dęblin.
Prob. — Dominik Kuć, 71, 94.
Wik. — wak.
Tamże kośc. mur. p. w. Przemienienia Pańskiego, niegdyś OO. Franciszkanów.
Rek. — Aleksander Lipiński, prał. kap. katedr., j. w.
L. k. — 5 900, (schyzmat. — 37, protest. — 89, izrael. — 123).

BOBROWNIKI, pow. Garwolin, p. i st. k. Dęblin.
Prob. — Antoni Przystupa, 87, 14.
Wik. — wak.
L. k. — 4 655, (schyzmat. — 8, izrael. — 1 451).

BRZEZINY, p. Ryki, pow. Garwolin, st. k. Życzyn.
Adm. — Stanisław Jan Klimkiewicz, 83, 05.
L. k. — 1 800, (protest. — 1, izrael. — 8).
KŁOCZÓW, p. Żelechów, pow. Garwolin, st. k. Leopoldów.
Prob. — Marjan Kurkowski, 86, 12.
L. k. — 3 261.
ŁYSOBYKI, p. Kock, st. k. Okrzeja, pow. Łuków.
Adm. — Aleksander Zaremba, 92, 15.
Wik. — wak.
L. k. — 4 401, (protest. — 2, izrael. — 223).
NOWODWÓR, p. Ryki, pow. Garwolin, st. k. Leopoldów.
Adm. — Tomasz Kucia, 89, 17.
L. k. — 2 150, (marjaw. — 10, izrael. — 23).
PAWŁOWICE, pow. Garwolin, p. Dęblin, st. k. Życzyn.
Adm. — Teofil Wągrowski, 87, 12.
L. k. — 1 947, (schyzmat. — 5, izrael. — 22).
RYKI, p. i st. k. loco, pow. Garwolin.
Prob. — Józef Kocięcki, dziekan, 74, 97.
Wik. I. — Stanisław Kępiński, 88, 21.
Wik. II. — wak.
Tamże kośc. mur. p. w. św. Jakóba, niegd. paraf.
L. k. — 9 341, (izrael. — 1 484).
SOBIESZYN, p. i st. k. Ryki, pow. Garwolin.
Prob. — Stefan Lipowski, 87, 12.
Wik. — wak.
Kośc. fil. p. w. N. Trójcy w Drążgowie.
L. k. — 3 800, (protest. — 6, izrael. — 15).
WARGOCIN, p. i st. k. Sobolew, pow. Garwolin.
Prob. — Dr. Karol Dębiński, prał. kap. katedr., j. w.
L. k. — 650.
ŻABIANKA, p. i st. k. Ryki, pow. Garwolin.
Adm. — Józef Bloch, 95, 17.
L. k. — 3 379, (izrael. — 44).

15. Dekanat Węgrowski.

Dziekan: Ks. Aleksander Wojdyno, prob. w Węgrowie.

WĘGRÓW, p. i pow. loco, st. k. Sokołów Podlaski.
Prob. — Aleksander Wojdyno, kan. kol. Janowskiej, dziekan, 84, 07.
Wik. — Józef Andrzejuk, 98, 24.
Rezyd. — Władysław Marcin Zym, kat., j. w.
Tamże kośc. mur. p. w. św. Piotra i św. Antoniego, niegdyś Reformatów.
Rek. — Dr. Antoni Poboży, kan. katedr., j. w.
L. k. — 7 860, (schyzmat. — 3, protest. — 65, izrael. — 3 750).
GRĘBKÓW, pow. Węgrów, p. Kałuszyn (pow. Mińsk Mazow.), st. k. Mrozy.
Adm. — Stanisław Kawecki, z diec. Kamienieckiej, 92, 16.
L. k. — 3 200, (marjaw. — 1 100, izrael. — 56).
KĄTY, p. i pow. Węgrów, st. k. Łochów.
Adm. — Michał Kułacz, z diec. Przemyskiej, 75, 08.
L. k. — 1 304, (protest. — 4, izrael. — 9).
KOPCIE, pow. Węgrów, p. Kałuszyn (pow. Mińsk Mazow.), st. k. Broszków.
Prob. — Jan Heger, 74, 98.
L. k. — 2 935, (schyzmat. — 3, izrael. — 24).
KORYTNICA WĘGROWSKA, p. i pow. Węgrów, st. k. Łochów.
Prob. — Ignacy Jasiński, prał. dom. J. Św., 60, 85.
Wik. — Stanisław Kołodziejczyk, 87, 09.
L. k. — 4 623, (protest. — 5, izrael. — 86).
LIW, p. i pow. Węgrów, st. k. Mrozy.
Prob. — Karol Leszczyński, Szamb. hon. J. Św., egzam. synod., 75, 01.
Wik. — wak.
L. k. — 3 196, (protest. — 10, izrael. — 63).
MIEDZNA, p. i pow. Węgrów, st. k. Sokołów Podlaski.
Prob. — Teofil Rybka, kan. hon. kośc. katedr., 54, 76.
Wik. — Władysław Błachnio, 96, 22.
L. k. — 5 271, (schyzmat. — 3, izrael. — 250).
PROSTYŃ, pow. Węgrów, p. Małkinia (pow. Ostrów Łomżyński), st. k. Treblinka.
Prob. — Antoni Mioduszewski, 80, 05.
Wik. — wak.
L. k. — 3 719, (izrael. — 84).
SADOWNE, pow. Węgrów, p. Łochów, st. k. Zieleniec.
Prob. — Wincenty Kropiwnicki, 70, 94.
Wik. — wak.
L. k. — 7 321, (schyzmat. — 1, protest. — 1 002, sekc. — 56).
STARA WIEŚ, p. i pow. Węgrów, st. k. Łochów.
Prob. — Eugenjusz Woyciechowski, kan. hon. kośc. katedr., egzam. synod., 72, 95.
Wik. — wak.
Rezyd. — Alfons Gładysz, em., 74, 97.
L. k. — 5 546, (protest. — 56, izrael. — 41).
STOCZEK WĘGROWSKI, p. loco, pow. Węgrów, st. k. Zieleniec.
Prob. — Teodor Jastrzębski, 83, 06.
Wik. — wak.
L. k. — 5 841, (schyzmat. — 3, protest. — 3, izrael. — 673).
UGOSZCZ, p. i pow. Węgrów, st. k. Sokołów Podlaski.
Prob. — wak.
Adm. par. — Władysław Błachnio, wik. z Miedzny.
L. k. — 823.
WYSZKÓW, p. i pow. Węgrów, st. k. Broszków.
Prob. — Franciszek Małysa, 86, 10.
L. k. — 2 147, (izrael. — 28).

16. Dekanat Wiszniceński.

Dziek.: Ks. Marjan Juszczyk, prob. w Wisznicach.

WISZNICE, p. loco, pow. Włodawa, st. k. Bedlno.
Prob. — Marjan Juszczyk, dziekan, 87, 13.
L. k. — 2 550, (schyzmat. — 12, izrael. — 750).
HORODYSZCZE, pow. Włodawa, p. Wisznice, st. k. Parczew.
Adm. — Bronisław Żebrowski, 70, 94.
L. k. — 983, (schyzmat. — 3, izrael. — 8).
HUSZCZA, p. Łomazy, st. k. Chotyłów, pow. Biała Podlaska.
Adm. — Stefan Kosmulski, 91, 15.
Wik. — wak.
L. k. — 3 100, (schyzmat. — 150, izrael. — 15).
MOTWICA, p. Wisznice, st. k. i pow. Włodawa.
Adm. — Bolesław Pietkiewicz, z diec. Łucko-Żytom., 80, 04.
L. k. — 1 200, (schyzmat. — 675, izrael. — 45).
OPOLE, p. i pow. Włodawa, st. k. Parczew.
Prob. — Mikołaj Filipowicz, 85, 08.
L. k. — 2 143, (schyzmat. — 1 152, izrael. — 93).

POLUBICZE, p. Wisznice, pow. Włodawa, st. k. Bezwola.
Adm. — Jan Bułkowski, 72, 99.
L. k. — 1 275, (schyzmat. — 16, izrael. — 3).
ROSSOSZ, p. Łomazy, st. k. i pow. Biała Podlaska.
Adm. — Franciszek Goliszewski, 66, 99.
L. k. — 2 205, (schyzmat. — 2, izrael. — 180).
ROZWADÓWKA, p. Wisznice, st. k. Parczew, pow. Włodawa.
Prob. — wak.
L. k. — 857, (schyzmat. — 212, izrael. — 37).
ŻESZCZYNKA, pow. Włodawa, p. Wisznice, st. k. Parczew.
Prob. — Stanisław Foryś, 88, 15.
L. k. — 870, (schyzmat. — 300).

17. Dekanat Włodawski

Dziekan: Ks. Konstanty Pabisiewicz, prob. w Włodawie.

WŁODAWA, p., st. k. i pow. loco.
Prob. — Konstanty Pabisiewicz, dziek., 74, 98.
Wik. — wak.
Kośc. mur. św. Jana w Orchówku, niegdyś parafj.
L. k. — 3 520, (schyzmat. — 1 912, izrael. — 2 919).
BRUSS, p. Sosnowica Podlaska, st. k. Parczew, pow. Włodawa.
Prob. — Tytus Zajac Kucharewicz, 79, 01.
L. k. — 2 040, (schyzmat. — 786, protest. — 402, izrael. — 96).
DOŁHOBRODY, p. Sławatycze, st. k. i pow. Włodawa.
Prob. — Józef Żeliwski, 67, 91.
L. k. — 973, (schyzmat. — 368, izrael. — 11).
HANNA, p. Sławatycze, pow. Włodawa, st. k. Domaczewo.
Adm. — Ludwik Łęga, z diec. Kamienieckiej, 78, 02.
L. k. — 540, (schyzmat. — 453, izrael. — 52).
LUBIEŃ, p., st. k. i pow. Włodawa.
Adm. — Zygmunt Brudnicki, 87, 11.
L. k. — 1 365, (schyzmat. — 4 680, izrael. — 190).
RÓŻANKA, p., st. k. i pow. Włodawa.
Adm. — Jan Maciejski, z diec. Kamienieckiej, 82, 06.
L. k. — 1 719, (schyzmat. — 849, izrael. — 11).
RUDA-HUTA, p. i st. k. Ruda-Opalin, pow. Chełm.
Adm. — Andrzej Leszczyński, Mag. t., 46, 72.
L. k. — 1 143, (schyzmat. — 300, protest. — 615, sekc. — 250, izrael. — 302).
SŁAWATYCZE, p. loco, pow. Włodawa, st. k. Dubica.
Adm. — Franciszek Balicki, Taj. Szamb. J. Św., 78, 02, z diec. Kamienieckiej.
Kośc. fil. Przemienienia Pańskiego w Jabłecznej.
Rek. — Ignacy Lachowicz, z diec. Kamienieckiej, 79, 02.
L. k. — 1 790, (schyzmat. — 677, protest. — 202, izrael. — 561).
ŚWIERSZCZÓW, p. Cyców, pow. Chełm, st. k. Trawniki.
Adm. — wak.
L. k. — 1 480, (schyzmat. — 300, protest. — 30, izrael. — 12).
UHRUSK, p. i st. k. loco, pow. Włodawa.
Prob. — Piotr Kozakiewicz, 67, 90.
Wik. — wak.
Rezyd. — Ludwik Górniak, em., 51, 76.
L. k. — 2 385, (schyzmat. — 8 000, protest. — 30, sekc. — 60, izrael. — 125).
WERESZCZYN, p. Sosnowica Podlaska, pow. Włodawa, st. k. Trawniki.
Adm. — Jan Wüstemberg, z diec. Kamienieckiej, 77, 00.
Wik. — wak.
L. k. — 3 608, (schyzmat. — 3 000, protest. — 200, izrael. — 75).
WOLA WERESZCZYŃSKA, p. Sosnowica Podlaska, pow. Włodawa, st. k. Parczew.
Adm. — Józef Bujalski, 93, 17.
L. k. — 809, (schyzmat. — 2 000, protest. — 500, izrael. — 24).

18. Dekanat Żelechowski.

Dziek.: Ks. Karol Żebrowski, prob. w Żelechowie.

ŻELECHÓW, p. loco, pow. Garwolin, st. k. Sobolew.
Prob. — Karol Żebrowski, kan. hon. kośc. katedr., dziekan, 75, 98.
Wik. I. — August Cichy, z diec. Tivoli, 77, 04.
Wik. II. — wak.
Rezyd. — Stanisław Jachowicz, kat., 96, 22.
L. k. — 10 740, (schyzmat. — 1, protest. — 87, izrael. — 2 500).
BOROWIE, pow. Łuków, p. i st. k. Garwolin.
Adm. — Walenty Wójcik, 84, 11.
L. k. — 2 559.
MIASTKÓW (Podlaski), pow. Łuków, p. loco, st. k. Garwolin.
Prob. — Ignacy Ciszewski, 63, 89.
Wik. — wak.
L. k. — 4 131, (izrael. — 31).
OKRZEJA, p. Krzywda, st. k. loco, pow. Łuków.
Prob. — Andrzej Mazurkiewicz, 84, 08.
Wik. — wak.
L. k. — 5 944, (marjaw. — 100, izrael. — 84).
STOCZEK ŁUKOWSKI, p. loco, pow. Łuków, st. k. Siedlce.
Prob. — Michał Dąbrowski, kan. hon. katedr., 50, 75.
Wik. I. — Apolinary Rybiński, Adm. par., 75, 98.
Wik. II. — Jan Kazimierczak, 97, 20, obec. na stud. uniw. w Warszaw.
L. k. — 9 227, (schyzmat. — 7, protest. — 6, marjaw. — 10, izrael. — 963).
WILCZYSKA, pow. Łuków, p. Żelechów (pow. Garwolin), st. k. Sobolew.
Prob. — Bolesław Krasuski, 83, 07.
Wik. — wak.
L. k. — 8 406, (izrael. — 10).
ZWOLA, pow. Łuków, p. Żelechów, st. k. Garwolin.
Prob. — Jan Haraszewski, 56, 85.
L. k. — 2 125, (izrael. — 25).

Kapłani emerytowani.

1. Arciszewski Aleksander, 58, 81.
2. Bieńkowski Konstanty, 46, 70.
3. Dębicki Leon, 87, 10.
4. Gładysz Alfons, 74, 97.
5. Głuchowski Ignacy, 41, 64.
6. Górniak Ludwik, 51, 76.
7. Szulc Kazimierz, 68, 91.
8. Trębicki Mikołaj, 50, 81.
9. Włodzyński Jan, 54, 78.

Kapłani przebywający poza diecezją:

1. Arciszewski Aleksander, j. w.
2. Bieńkowski Konstanty, j. w.
3. Biedroński Stanisław, 83, 07.
4. Kobyłecki Stanisław, j. w.
5. Szałkowski Stefan, 80, 03.
6. Śluzkowski Seweryn, 67, 89.

Kapłani bez urzędu:

1. Dębicki Leon, j. w.
2. Komorowski Piotr, 68, 94.
3. Krajewski Adam, 91, 18.

Zakony i kongregacje męskie.

Konwent OO. Paulinów w Leśnej.

1. Aleksander Łaziński, przeor, 88, 15.
2. Paweł Ciepliński, 79, 02.
3. Walerjan Barski, 79, 02.
4. Stefan Szawaryn, 87, 01.

Konwent Zak. OO. Karmelitów w Gułowskiej Woli.

1. Rajmund Goląka, 87, 12.
2. Brunon Makowski, 90, 15.

Towarzystwo Jezusowe.

1. Stanisław Bartynowski, 70, 98, Ojc. duch. w Sem. kler. w Janowie.

Kongregacja Ks. Ks. Salezjanów w Białej.

1. Jan Bogdański, 82, 15.
2. Mateusz Kampa.

Kongregacja Marjańska Niepok. Pocz. N. M. P. — Skórzec.

1. Kazimierz Bronikowski, Wik. Gener., superj., 77, 02.
2. Władysław Mroczek, Dr. t., 90, 13.
3. Donat Józef Łaposzko, 75, 07.
4. Edward Sawicki, 71, 94.
5. Józef Hermanowicz, 90, 12,

i 31 Brac.

Kongr. OO. Zmartwychwstańców w Garwolinie.

1. Jan Iwanczewski, superj., 86, 10.
2. Wojciech Niemier, 81, 19.
3. Juljan Kowalski, 85, 20.
4. Wojciech Cyrwus, 88, 17.

Zakony i kongregacje żeńskie.

Kongr. SS. Niepok. Pocz. N. M. P. w Wirowie.
Przełoż. — Stefanja Szemioth,
i 21 Sióstr.

Siostry Franciszkanki Rodziny Marji.
w Maciejowicach — 6,
w Samogoszczy — 3.

Siostry Felicjanki w Bezwoli.
Przełoż. — Bonifacja Nowak i 2 S.

Służebniczki N. Serca Jezusowego.
w Korytnicy Węgrowskiej, orfelinat.
Przełoż. — Jolanta Adamczak i 3 S.
w Węgrowie, szpital.
Przełoż. — Birgitta Kordas i 6 S.

Kongr. Służebniczek N. Serca N. M. P.
w Janowie — 4 S.
w Siedlcach — a) Semin. mniej. — 9 S.
b) Orfelinat — 6 S.

Kongr. SS. III. Zak. św. Franciszka, Albertanek.
w Radzyniu, orfelinat — 5 S.
w Życzynie, dom opieki n. biedn. — 7 S.

Siostry Miłosierdzia św. Winc. a Paulo.
w szpitalach w Białej, Łukowie, Maciejowicach, Milanowie i Wyrozębach.

Jego Eksc. Ks. Romuald Jałbrzykowski
Biskup Sufragan Łomżyński
Rządca Polskiej części diecezji Sejneńsko-Augustowskiej
ur. w r. 1876, ordynowany w r. 1901, wybrany i konsekrowany na Biskupa w r. 1918.

Diecezja Sejneńsko-Łomżyńska.

Biskup Sejneńsko-Augustowski: J. E. X. Antoni Karas, Mag. t., ur. w r. 1856, ordyn. 1883, konsekr. 1907, przenies. na stol. Bisk. Sejn.-Aug. w r. 1910, **przebywa stale w Litwie Kowieńskiej.**

Biskup Sufragan, Rządca polskiej części diecezji Sejneńsko - Augustowskiej z siedzibą w Łomży: J. Eksc. X. Romuald Jałbrzykowski.

KAPITUŁA KATEDR. SEJNEŃSKO-ŁOMŻYŃSKA.

Prałaci:

1. Dziekan — wak.
2. Archidiakon — Ks. Wincenty Błażewicz, Dr. p. k., Oficjał, prof. hon. Sem., prob. w Bargłowie, 57, 80.
3. Kustosz — wak.
4. Scholastyk — Ks. Antoni Staniulis, Dr. t. (Litwa Kowieńska).

Kanonicy:

1. Ks. Romuald Jałbrzykowski, Biskup j. w.
2. Mateusz Dobryłło (Litwa Kowieńska).
3. Ks. Henryk Tyszka, dziekan, prob. w Rajgrodzie, 57, 80.
4. Ks. Dr. Jerzy Narjewski (Litwa Kowieńska).
5. Aleksander Grigajtys, Mag. t. (Litwa Kowieńska).
6. Ks. Bolesław Sadowski, prob. w Tykocinie, 61, 84.
7. Ks. Józef Łaukaitys, Mag. t., 73, 97.
8. Ks. Jan Naujokas, Dr. f. (Litwa Kowieńska).

KURJA BISKUPIA.

Przewodnicz. — J. E. Biskup.
Oficjał — Wincenty Błażewicz, j. w.
Sędzia prosyn. — Wincenty Bogacki, j. n.
Kanclerz — Aleksander Srzednicki, j. n.
Obrońca węzła małż. — Piotr Pianka, j. n.
Sekr. — Stefan Dmochowski, j. n.

Sędziowie i egzaminatorzy prosynod.:
Prałaci i Kanonicy Katedralni.

Cenzorzy książek:
Wincenty Błażewicz, prał. katedr. j. w.

SEMINARJUM DIECEZJALNE W ŁOMŻY.

Regens — Romuald Jałbrzykowski, Biskup, j. w.
Wice-Regens — Henryk Betto, Mag. t., 86, 11.
Pref. — Stefan Dmochowski, Dr. f. i t., 99, 12.

Profesorowie:

1. Romuald Jałbrzykowski, Biskup.
2. Wincenty Błażewicz, prał. katedr., prof. h.
3. Henryk Betto, j. w.
4. Franciszek Wądołowski, kan. hon., Mag. t., 80, 05.
5. Wincenty Bogacki, Mag. t., 67, 90.
6. Michał Piaszczyński, Mag. t., Dr. f., 85, 11.
7. Piotr Pianka Mag. t., 88, 13.
8. Stefan Dmochowski, j. w.
9. Józef Wierzbicki, Mag. t., 87, 11.
10. Aleksander Srzednicki, Mag. p. k., 90, 13.

Dyrektor Duchowny — Józef Wierzbicki, j. w.
Ojciec Duchowny — Antoni Roszkowski, j. n.
Sekr. — Aleksander Srzednicki.
Bibljotekarz — Wincenty Bogacki.
Prokurator — Zygmunt Skarzyński, 97, 20.
Alumnów 61.

Seminarjum Mniejsze.
Rektor — Antoni Roszkowski, Mag. t., j. n.
Alumnów 9.

Seminarjum Mniejsze w Sejnach.
Rektor — Stanisław Pardo, Dr. p. k., 82, 05.
Nauczyciele: Czesław Rydzewski, Mag. t. h., 93, 17.
Władysław Kłapkowski, 99, 24.
Juljan Wierzbowski, 98, 24.
Alumnów 40.

Dziekani.

1. Dziekan Augustowski — Ks. Wojciech Chojnowski, prob. w Augustowie.
2. Dziekan Jedwabneński — Ks. Józef Wałajtys, prob. w Przytułach.
3. Dziekan Kolnieński — Ks. Juljan Czarnowski, kur. w Kolnie.
4. Dziekan Łomżyński — Ks. Michał Myszczyński, prob. w Piątnicy.
5. Dziekan Sejneński — Ks. Stanisław Pardo, Rek. par. w Sejnach.
6. Dziekan Śniadowski — Ks. Jerzy Kamiński, prob. par. Śniadowo.
7. Dziekan Sokołyński — Ks. Onufry Wyszomirski, prob. w Płoncę.
8. Dziekan Suwalski — Ks. Stanisław Szczęsnowicz, prob. w Suwałkach.
9. Dziekan Szczuczyński — Ks. Henryk Tyszka, prob. w Rajgrodzie.
10. Dziekan Teoliński — Ks. Piotr Kotlewski, prob. w Teolinie.
11. Dziekan Wąsoszyński — Ks. Piotr Krysiak, prob. w Wąsoszy.
12. Dziekan Wysoko-Mazowiecki — Ks. Saturnin Rostkowski, prob. par. Wysokie Mazowieck.

1. Dekanat Augustowski.

Dziekan: Ks. Wojciech Chojnowski, prob. w Augustowie.

AUGUSTÓW, p., st. k. i pow. loco.
Kur. — Wojciech Chojnowski, dziek., 80, 05.
Wik. I. i kat. — Wincenty Astasiewicz, 85, 14.

Wik. II. — Józef Olszak, 96, 20.
Wik. III. — wak.
L. k. — 8 760.

BARGŁÓW, p. loco, pow. i st. k. Augustów.
Prob. — Wincenty Błażewicz, prał. katedr., j. w.
Wik. I. — Bolesław Dmochowski, 99, 22.
Wik. II. — Jan Żelaznicki, 00, 24.
Wik. III. — wak.
L. k. — 7 842.

JAMINY, p., st. k. i pow. Augustów.
Prob. — Wawrzyniec Włostowski, k. jub., 49, 73.
Wik. — wak.
L. k. — 2 410.

JANÓWKA, p. i st. k. Raczki, pow. Augustów.
Prob. — Jakób Kondracki, 88, 14.
Wik. — wak.
L. k. — 3 878.

KRASNYBÓR, p., st. k. i pow. Augustów.
Prob. — Stanisław Buczyński, 68, 91.
L. k. — 2 887.

RACZKI, p. i st. k. loco, pow. Augustów.
Prob. — Wincenty Kijewski, 62, 85.
Wik. I. — Jan Murawski, 94, 20.
Wik. II. — wak.
L. k. — 6 572.

STUDZIENICZNA, p., st. k. i pow. Augustów.
Prob. — Konstanty Peczkajtis, 59, 83.
Wik. — wak.
L. k. — 3 011.

SZCZEBRA, p., st. k. i pow. Augustów.
Prob. — Wincenty Gogas, 83, 06.
Wik. — wak.
L. k. — 2 780.

SZTABIN, p. loco, pow. i st. k. Augustów.
Prob. — Jakób Rółkowski, 64, 88.
Wik. — wak.
L. k. — 3 046.

2. Dekanat Teoliński.

Dziekan: Ks. Piotr Kotlewski, prob. w Teolinie.

ADAMOWICZE (pow. Augustów), p. i st. k. Grodno (pow. dtto.)
Prob. — Tadeusz Ciborowski, 85, 08.
Wik. — wak.
L. k. — 4 875.

HOŁYNKA, p. Sopoćkinie, pow. Augustów, st. k. Grodno.
Prob. — Piotr Błażej Brzoska, 89, 14.
L. k. — 2 010.

LIPSK (n. Biebrzą), p. loco, pow. Augustów, st. k. Różanystok.
Prob. — Antoni Kuklewicz, 88, 13.
Wik. — wak.
L. k. — 3 600.

MIKASZÓWKA, p. Sopoćkinie, pow. Augustów, st. k. Grodno.
Prob. — Józef Przekop, 95, 18.
L. k. — 1 519.

PERSTUŃ, p. Sopoćkinie, pow. Augustów, st. k. Grodno.
Prob. — Szymon Warkałło, 63, 86.
L. k. — 925.

RYGAŁÓWKA, p. Lipsk nad Biebrzą, pow. Augustów, st. k. Grodno.
Prob. — Michał Piaszczyński, 72, 97.
L. k. — 1 574.

SYLWANOWCE, p. Sopoćkinie, pow. Augustów, st. k. Grodno.
Prob. — Roch Modzelewski, 83, 08.
Wik. — wak.
L. k. — 4 906.

TEOLIN, p. Sopoćkinie, pow. Augustów, st. k. Grodno.
Prob. — Piotr Kotlewski, dziekan, 75, 98.
Wik. I. — Stanisław Cudnik, 94, 22.
Wik. II. — wak.

3. Dekanat Jedwabneński.

Dziekan: Ks. Józef Wałajtys, prob. w Przytułach.

BURZYN, p. Jedwabne, pow. Kolno, st. k. Łomża.
Prob. — Stanisław Koćmierowski, 88, 12.
Wik. — wak.
L. k. — 2 754.

DOBRZYJAŁOWO, p. Jedwabne, pow. Kolno, st. k. Łomża.
Prob. — Antoni Janowicz, 83, 06.
Wik. — wak.
L. k. — 3 125.

JEDWABNE, p. loco, pow. Kolno, st. k. Łomża.
Prob. — Andrzej Gawędzki, 93, 16.
Wik. — wak.
L. k. — 4 114.

PRZYTUŁY, p. Jedwabne, pow. Kolno, st. k. Łomża.
Prob. — Józef Wałajtys, dziekan, 61, 84.
Wik. — wak.
L. k. — 3 570.

ROMANY, p. Stawiski, pow. Kolno, st. k. Łomża.
Prob .— Antoni Żochowski, 66, 91.
L. k. — 3 117.

STAWISKI, p. loco, pow. Kolno, st. k. Łomża.
Prob. — Bolesław Kostro, 85, 12.
Wik. — wak.
L. k. — 3 754.

4. Dekanat Kolnieński.

Dziekan: Ks. Juljan Czarnowski, kur. w Kolnie.

BORKOWO, p., st. k. i pow. Kolno.
Prob. — Juljan Łosiewski, 91, 14.
L. k. — 1 035.

DOBRYLAS (pow. Kolno), p. i st. k. Nowogród (pow. Łomża).
Prob. — Jan Przybiński, 85, 20.
L. k. — 1 316.

KOLNO, p., st. k. i pow. loco.
Kur. — Juljan Czarnowski, dziekan, 60, 85.
Wik. I. — Stanisław Trzaska, 95, 18.
Wik. II. — wak.
Kapel. szkol. — Henryk Okuniewski, 97, 22.
Rezyd. — Franciszek Pomiechowski, 51, 74, em.
L. k. — 7 690.

LEMAN, p., st. k. i pow. Kolno.
Prob. — Czesław Dziądziak, 90 14.
L. k. — 1 620.

LIPNIKI (pow. Kolno), p. Myszyniec (pow. Ostrołęka), st. k. loco.
Prob. — Jan Florek, 86, 19.
Wik. — wak.
L. k. — 2 300.

ŁOSEWO, p., st. k. i pow. Kolno.
Prob. — Franciszek Mocarski, 80, 05.
L. k. — 1 441.

MAŁY PŁOCK, p., st. k. i pow. Kolno.
Prob. — Franciszek Łapiński, 90, 12.
Wik. I. i II. — wak.
L. k. — 5 248.

PORYTE, p. Stawiski, pow. i st. k. Kolno.
Prob. — Jan Pomiechowski, 75, 99.
Wik. — wak.
L. k. — 3 535.

TUROŚL, p. i pow. Kolno, st. k. loco.
Prob. — Jan Bronowicz, 92, 14.
Wik. — wak.
L. k. — 4 750.

ZBÓJNA, p. i pow. Kolno, st. k. loco.
Prob. — Kazimierz Średnicki, 90, 14.
Wik. — wak.
L. k. — 2 348.

KUZIE, p. Łyse Łomżyńskie, pow. Kolno, st. k. loco.
Prob. — Hilary Majkowski, 95, 19.
L. k. — 2 384.

5. Dekanat Łomżyński.

Dziekan: Ks. Michał Myszczyński, prob. w Piątnicy.

BRONOWO, p. Wizna, pow. i st. k. Łomża.
Prob. — Kazimierz Sidorowicz, 91, 14.
L. k. — 1 348.

DROZDOWO, p., st. k. i pow. Łomża.
Prob. — Antoni Mielnicki, 68, 91.
Wik. — wak.
L. k. — 3 131.

ŁOMŻA, p., st. k. i pow. loco.
Kur. — wak.
Rek. — Józef Rogiński, Mag. t., 91, 14.
Wik. I. — Marjan Szumowski, 95, 22.
Wik. II. — Mikołaj Mieszko, 92, 24.
Wik. prokatedr.:
1. Wincenty Bogacki, j. w.
2. Michał Piaszczyński, prof. Sem. diec., j. w.
3. Stefan Dmochowski, j. w.
4. Piotr Pianka, j. w.
5. Aleksander Srzednicki, j. w.
6. Władysław Szepietowski, j. n.
7. Zygmunt Skarzyński, j. w.
8. Henryk Bagiński, j. n.

Dyrektor gim. ks. P. Skargi — Michał Piaszczyński, j. w.
Katecheci: Franciszek Wądołowski, prof. Sem., j. w.
Józef Perkowski, Mag. t., 94, 17.
Józef Roszkowski, 90, 14.
Antoni Roszkowski, Mag. t., 94, 17.
Piotr Pianka, j. w.
Władysław Szepietowski, 89, 14.
Henryk Bagiński, 96, 22.
Rezyd. — Tomasz Mieczkowski, 41, 65, emer.
L. k. — 20 280.

MIASTKOWO, p., st. k. i pow. Łomża.
Prob. — Juljan Brzostowski, k. jub., 47, 73.
Wik. — Adam Foltyn, 99, 24.
L. k. — 4 107.

NOWOGRÓD, p. i st. k. loco, pow. Łomża.
Kur. — Witold Supiński, 76, 99.
Wik. — wak.
L. k. — 4 978.

PIĄTNICA, p., st. k. i pow. Łomża.
Prob. — Michał Myszczyński, dziekan, 66, 89.
L. k. — 4 229.

PUCHAŁY, p. i pow. Łomża, st. k. Czerwony Bór.
Prob. — Teofil Czarnowski, 66, 94.
Wik. I. i II. — wak.
L. k. — 5 520.

SZCZEPANKOWO, p. i pow. Łomża, st. k. Śniadowo.
Prob. — Franciszek Mateuszczyk, 84, 06.
Wik. — wak.
L. k. — 4 449.

WIZNA, p. loco, pow. i st. k. Łomża.
Prob. — Józef Kulesza, 74, 98.
Wik. I. i II. — wak.
L. k. — 6 028.

6. Dekanat Śniadowski.

Dziek.: Ks. Jerzy Kamiński, prob. par. Śniadowo.

KOŁAKI, p. Zambrów, pow. Łomża, st. k. Czerwony Bór.
Prob. — Władysław Pianka, 78, 01.
Wik. — wak.
L. k. — 3 420.

LUBOTYŃ, p. i st. k. Śniadowo, pow. Łomża.
Prob. — Mieczysław Makowski, 72, 95.
Wik. — wak.
L. k. — 4 020.

RUTKI, p. Rutki-Kossaki, pow. Łomża, st. k. Kosaki.
Prob. — Andrzej Gołaszewski, 59, 83.
Wik. — wak.
L. k. — 5 056.

ŚNIADOWO, p. i st. k. loco, pow. Łomża.
Prob. — Jerzy Kamiński, dziekan, 63, 87.
Wik. — wak.
L. k. — 4 179.

SZUMOWO, p. Zambrów, pow. Łomża, st. k. Śniadowo.
Prob. — Ignacy Bruszewski, 72, 98.
Wik. — wak.
L. k. — 4 140.

ZAMBRÓW, p. loco, pow. Łomża, st. k. Czerwony Bór.
Kur. — Aleksander Misiewicz, kan. hon., 79, 02.
Wik. I. — Antoni Szwaluk, 97, 19.
Wik. II. — wak.
Franciszek Staniewicz, Mag. t., 77, 00, dyr. gim. i kat.
Wiesław Majewski, 99, 22, kat.
L. k. — 10 697.

CHLEBIOTKI, p. Rutki-Kossaki, pow. Łomża, st. k. Kosaki.
Prob. — wak.
L. k. — 1 250.

ZAWADY (pow. Łomża), p. Tykocin (pow. Wysokie Mazowieckie).
Prob. — Władysław Ramotowski, 83, 06.
Wik. — wak.
L. k. — 2 339.

7. Dekanat Wysoko = Mazowiecki.

Dziekan: Ks. Saturnin Rostkowski, prob. par. Wysokie Mazowieckie.

DĄBROWA WIELKA, p. i pow. Wysokie Mazowieckie, st. k. Szepietowo.
Prob. — Franciszek Sokołowski, 75, 98.
Wik. — wak.
L. k. — 4 652.

DĄBRÓWKA, p. i st. k. Szepietowo, pow. Wysokie Mazowieckie.
Prob. — Konstanty Ostrowski, 74, 98.
L. k. — 3 500.

HODYSZEWO, p. i pow. Wysokie Mazowieckie, st. k. Szepietowo.
Prob. — Szymon Bagiński, 86, 14.
L. k. — 323.

JABŁOŃ, p. i pow. Wysokie Mazowieckie, st. k. Racibory.
Prob. — Adolf Kruszewski, 76, 99.
L. k. — 2 316.

JABŁONKA, p. i pow. Wysokie Mazow., st. k. Szepietowo.
Prob. — Kazimierz Petruszkiewicz, 56, 81.
L. k. — 2 110.

KLUKOWO, p. i pow. Wysokie Mazow., st. k. Szepietowo.
Prob. — Ignacy Roszkowski, 81, 06.
L. k. — 1 702.

KUCZYN, pow. Wysokie Mazow., p. Ciechanowiec, st. k. Czyżew.
Prob. — Tomasz Kulesza, 67, 91.
Wik. — wak.
L. k. — 4 110.

PIEKUTY, p. i st. k. Szepietowo, pow. Wysokie Mazowieckie.
Prob. — Teofil Dąbrowski, 82, 05.
L. k. — 2 937.

WYSOKIE MAZOWIECKIE, p. i pow. loco, st. k. Szepietowo.
Prob. — Saturnin Rostkowski, dziekan, 81, 04.
Wik. i kat. — Zygmunt Siekierko, 93, 18.
L. k. — 4 750.

WYSZONKI, p. i st. k. Szepietowo, pow. Wysokie Mazow.
Prob. — Feliks Tyszka, 76, 99.
Wik. — wak.
L. k. — 3 100.

8. Dekanat Sokołyński.

Dziek.: Ks. Onufry Wyszomirski, prob. w Płonce.

KOBYLIN, p. Kobylin-Borzymy, pow. Wysokie Mazowieckie, st. k. Kruszewo.
Prob. — Bolesław Gumowski, 69, 93.
Wik. I. i II. — wak.
L. k. — 5 468.

KULESZE, p. i pow. Wysokie Mazowieckie.
Prob. — Wincenty Jonkajtys, 65, 88.
Wik. — wak.
Rezyd. — Antoni Czerniewicz, 42, 72, em.
L. k. — 4 157.

ŁAPY, p. i st. k. loco, pow. Wysokie Mazowieckie.
Prob. — Florjan Haraburda, 80, 96.
Wik. — wak.
Czesław Borawski, kat., 93, 16.
L. k. — 4 709.

PIETKOWO, p. i st. k. Łapy, pow. Wysokie Mazowieckie.
Prob. — Czesław Ostrowski.
L. k. — 1 496.

PŁONKA, p. i st. k. Łapy, pow. Wysokie Mazowieckie.
Prob. — Onufry Wyszomirski, dziek., 57, 82.
Wik. — Józef Pęski, 99, 24.
L. k. — 3 288.

POŚWIĄTNE, p. i st. k. Łapy, pow. Wysokie Mazowieckie.
Prob. — Edward Sasinowski, 76, 99.
Wik. — wak.
L. k. — 3 080.

SOKOŁY, p. loco, pow. Wysokie Mazowieckie, st. k. Kruszewo.
Rezyd. — Józef Woronko, 57, 81, emer. prob.
Wik. Rek. — Marcjan Dąbrowski, 85, 12.
Wik. — wak.
Kapel. szkol. — Stanisław Skrodzki, 93, 20.
L. k. — 5 732.

TYKOCIN, p. loco, pow. Wysokie Mazow., st. k. Białystok.
Prob. — Bolesław Sadowski, 71, 84, kan. katedr.
Wik. I. — Kazimierz Staniszewski, 94, 23.
Wik. II. — wak.
Tamże kośc. Nawiedz. N. M. P.
Rek. — Wincenty Zieliński, Mag. t., kan. hon., 56, 82.
L. k. — 4 806.

WANIEWO, p. i st. k. Łapy, pow. Wysokie Mazow.
Prob. — Antoni Dorochowicz, 67, 90.
Wik. — wak.
L. k. — 2 380.

ZŁOTORJA, p. Tykocin, pow. Wysokie Mazow., st. k. Białystok.
Prob. — Antoni Moczydłowski, 73, 98.
L. k. — 924.

9. Dekanat Szczuczyński.

Dziekan: Ks. Henryk Tyszka, prob. w Rajgrodzie.

GRAJEWO, p. i st. k. loco, pow. Szczuczyn.
Prob. — Józef Butanowicz, 59, 82.
Wik. I. — Jan Idźkowski, 99, 24.
Wik. II. i III. — wak.
Jan Czajkowski, Lic. p. k., kat. gim., 95, 19.
L. k. — 10 180.

LACHOWO (pow. Szczuczyn), p. i st. k. Kolno (pow. dtto).
Prob. — Andrzej Pęski, 69, 92.
Wik. — wak.
L. k. — 4 009.

NIEDŹWIADNA, p. i pow. Szczuczyn Białostocki, st. k. Grajewo.
Prob. — Aleksander Witkowski, 65, 95.
L. k. — 1 660.

RAJGRÓD, p. loco, pow. Szczuczyn, st. k. Grajewo.
Prob. — Henryk Tyszka, dziekan, kan. katedr., 57, 80.
Wik. I. — Marceli Bieńkowski, 92, 22.
Wik. II. — wak.
L. k. — 8 350.

RYDZEWO, p. i st. k. Grajewo, pow. Szczuczyn.
Prob. — Józef Lorent, 61, 84.
L. k. — 1 485.

SZCZUCZYN (Białostocki), p. i pow. loco, st. k. Grajewo.
Prob. — Józef Nowosadko, 82, 05.
Wik. — wak.
Kat. — Jan Załuska, 95, 20.
L. k. — 3 692.

10. Dekanat Wąsoszyński.

Dziekan: Ks. Piotr Krysiak, prob. w Wąsoszy.

BIAŁASZEWO, p. i pow. Szczuczyn Białostocki, st. k. Osowiec.
Prob. — Apolinary Wojsz, 76, 99.
Wik. — wak.
L. k. — 2 901.

KAPICE (-Przechody), p. Grajewo, pow. Szczuczyn, st. k. Osowiec.
Prob. — Chrulewicz, 82, 06.
L. k. — 1 897.

OSOWIEC, p. Grajewo, pow. Szczuczyn, st. k. loco.
Prob. — Antoni Żewis, 86, 09.
L. k. — 1 310.

RADZIŁÓW, p. loco, pow. Szczuczyn, st. k. Osowiec.
Prob. — Aleksander Dołęgowski, 74, 97.
Wik. — wak.
L. k. — 3 658.

GRABOWO, p. i pow. Szczuczyn Białostocki, st. k. Kolno.
Prob. — Jan Lenkowski, 63, 86.
Wik. — wak.
L. k. — 4 092.

SŁUCZ, p. Radziłów, pow. Szczuczyn, st. k. Osowiec.
Prob. — Józef Grodzki, 71, 95.
L. k. — 2 632.

WĄSOSZ, p. i pow. Szczuczyn Białostocki, st. k. Grajewo.
Prob. — Piotr Krysiak, dziekan, Mag. t., 71.
Wik. I. — Marjan Lis, 85, 12.
Wik. II. — wak.
Tamże kośc. Nawiedz. N. M. P.
Rek. — wak.
L. k. — 7 545.

11. Dekanat Sejneński.

Dziekan: Ks. Stanisław Pardo, Rek. kośc. katedr. w Sejnach.

BERZNIKI, p. i pow. Sejny, st. k. Suwałki.
Prob. — Jan Moroz, 91, 13.
Wik. — wak.
L. k. — 2 664.

KAROLIN, p. i pow. Sejny, st. k. Suwałki.
Prob. — Aleksander Drozd, 90.
L. k. — 894.

KRASNOPOL, p. i pow. Sejny, st k. Suwałki.
Prob. — Klemens Marcinanis, 88, 11.
Wik. — wak.
Rezyd. — Tomasz Kiadys, em., 43, 68.
L. k. — 2 929.

SEJNY, p. i pow. loco, st. k. Suwałki.
Kośc. katedr. i par. p. w. Nawiedz. N. M. P.
Kur. — Kap. katedr.
Rek. par. i kośc. — Stanisław Pardo, Dr. p. k., dziekan, 82, 05.
Wik. I. — Piotr Dworanowski, kan. hon., Mag. t., 63, 89.
Wik. II. — Adam Jasionowski, 86, 09.
Wik. III. — Eugenjusz Gosiewski, 96, 19.
Wik. IV. — Czesław Rydzewski, Mag. t., 93, 17.
Wik. V. i kat. — Władysław Kłapkowski, 99, 24.
Wik. VI. — Juljan Wierzbowski, 98, 28.
L. k. — 7 963.

12. Dekanat Suwalski.

Dziekan: Ks. Stanisław Szczęsnowicz, prob. w Suwałkach.

BAKAŁARZEWO, p. loco, pow. i st. k. Suwałki.
Prob. — Stanisław Jastrzębski, 72, 96.
Wik. — wak.
L. k. — 4 458.

BECEJŁY, p Szypliszki, pow. i st. k. Suwałki.
Prob. — Antoni Leśniewski, 91, 14.
L. k. — 3 019.

FILIPÓW, p. loco, pow. i st. k. Suwałki.
Prob. — Stanisław Dąbrowski, 87, 12.
Wik. — wak.
L. k. — 4 524.

JELENIEWO, p., pow. i st. k. Suwałki.
Prob. — Kazimierz Hrynkiewicz, 70, 94.
Wik. — wak.
Rezyd. — Władysław Palukajtys, 52, 83, emer.
L. k. — 4 714.

KALETNIK, p., st. k. i pow. Suwałki.
Prob. — Franciszek Girdowski, 53, 78.
Wik. — wak.
L. k. — 2 925.

PRZEROŚL, p. Filipów, pow. i st. k. Suwałki.
Prob. — Józef Wołongiewicz, 66, 89.
Wik. — wak.
L. k. — 2 835.

PAWŁÓWKA, p., st. k. i pow. Suwałki.
Prob. — Franciszek Sokołowski, 93, 16.

PUŃSK, p. loco, pow. i st. k. Suwałki.
Prob. — Józef Szwedas, 81, 05.
Wik. I. — Stanisław Wencus.
Wik. II. — wak.
L. k. — 4 382.

SMOLANY, p. Szypliszki, pow. i st. k. Suwałki.
Prob. — Wacław Budrewicz, 86, 09.
L. k. — 1 386.

SUWAŁKI, p., st. k. i pow. loco.
Prob. — Stanisław Szczęsnowicz, kan. hon., dziekan, 67, 90.
Wik. I. — Stanisław Wierzbowski, 97, 20.
Wik. II. — Józef Śledziński, 96, 20.
Wik. III., IV. i V. — wak.
Kośc. szkol. p. w. Sakram. Serca Jezus.
Rek. i kat. gim. — Kazimierz Grunwald, Dr. p. k., 88, 12.
Kat. gim. żeńsk. — Stanisław Czyżewski, Dr. p. k., 91, 15.
Kat. Sem. męsk. — Bronisław Tałandzewicz, 92, 15.
Kapel. i kat. — Franciszek Malinowski, 92, 18.
L. k. — 17 350.

SMOLNIKI, p. Puńsk, pow. i st. k. Suwałki.
Prob. — Aleksander Kowalewski, 94, 16.
L. k. — 1 423.

WIGRY, p., st. k. i pow. Suwałki.
Prob. — Antoni Gerwel, 94, 16.
Wik. — wak.
L. k. — 3 453.

MONKINIE, p., st. k. i pow. Suwałki.
Par. now. erygow., prob. — wak.

WIŻAJNY, p. loco. pow. i st. k. Suwałki.
Prob. — Witold Balukiewicz, 91, 14.
Wik. — wak.
L. k. — 2 389.

Z dekanatu Kalwaryjskiego.

LUBOWO, p. Wiżajny, pow. Suwałki.
Część par., kośc. par. zagranicą, w państwie Litewsk.

Kapłani bez urzędu:

Franciszek Łuba, 85, 09.

Kapłani przebywający poza diecezją:

1. Czesław Jasionowski, 88.
2. Michał Jastrzębski, 90, 14.

3. Józef Łuniewski, 87, 10, w Stan. Zjednocz. Amer. P. na studjach.
4. Franciszek Paszukanis, 71, 95.
5. Antoni Wiśniewski, 97, 20.
6. Andrzej Józef Złotkowski, 77, 00.

Zakony i kongregacje.

Klasztor OO. Kapucynów w Łomży
z kościołem p. w. M. B. Bolesnej.
Gwardjan — O. Benjamin Zontag, 88, 12.
O. Rafael van der Weyden, 72, 99.
O. Jezuald Willemen, 95, 22.
O. Bonawentura Kwiatkowski, 93, 19.
1 Brat kleryk i 10 Br. laików.

Klasztor PP. Benedyktynek w Łomży
z kościołem p. w. N. Trójcy.
Rek. kośc. — Franciszek Wądołowski, prof. Sem. diec. i kat. gim. j. w.
Przełożona — Walb. Weber
i 14 zakonnic.

Siostry Miłosierdzia
1. — w Łomży
a) w szpitalu św. Ducha.
Przełoż. — Helena M. Januszewska i 3 zakon.
b) w Domu Miłosierdzia.
Przełoż. — Teodozja Weber i 2 zakon.
2. — w Szczuczynie
a) w szpitalu św. Stanisława.
Przełoż. — Marja Roszkowska i 2 zakon.
b) w orfelinacie — 2 zakonnice.

Jego Eksc. Ks. Wincenty Tymieniecki
Biskup Łódzki

ur. w r. 1871, wyśw. na Kapłana w r. 1895, prekonizowany, konsekrowany i intronizowany jako Biskup Łódzki w r. 1921.

Diecezja Łódzka.

Biskup Łódzki: J. Eksc. X. Wincenty Tymieniecki.

KAPITUŁA KATEDRALNA.

Prałaci:
1. Dziekan — Ks. Walenty Kalicki, dziekan i kur. Brzeziński, 43, 68.
2. Archidjakon — Ks. Jan Krajewski, Rek. Sem., sędzia prosyn., kur. par. św. Anny w Łodzi, 70, 94.
3. Scholastyk — Ks. Jan Bączek, Dr. t., Wik. Gener. i Oficjał, kur. par. św. Krzyża w Łodzi, 81, 04.
4. Kustosz — Ks. Bronisław Sienicki, Wice-Oficjał, kat., 73, 96.

Kanonicy:
1. Wacław Wyrzykowski, Prał. dom. J. Św., sędz. pros., dziek. Łódzki.
2. Wiktor Bilski, Prał. dom. J. Św., sekr. kap., rek. kośc. Dobr. Pasterza w Łodzi, kat., 70, 92.
3. Wincenty Harasymowicz, kur. par. Parzęczew, 70, 93.
4. Ryszard Malinowski, Lic. p. k., prok. kap., kat., 71, 96.
5. Edmund Szczepański, Penitencjarz, kat., 73, 96.
6. Stanisław Szaniawski, dziekan i kur. w Zgierzu, 74, 99.
7. Teofil Wojtas, kanclerz Kurji, 80, 10.
8. Ferdynand Jacobi, skarbnik Kurji, kat., 82, 04.

KURJA DIECEZJALNA.

Wikarjusz Gener.:
Jan Bączek, j. w.

Radcy rzeczywiści:
1. Bronisław Sienicki, j. w.
2. Wacław Wyrzykowski, j. w.
3. Ryszard Malinowski, j. w.
4. Edmund Szczepański, j. w.
5. Jakób Nowakowski, j. n.
6. Romuald Brzeziński, j. n.

Kanclerz:
Teofil Wojtas, j. w.

Skarbnik:
Ferdynand Jacobi, j. w.

Notarjusze:
1. Dominik Kaczyński, Taj. Szamb. J. Św., kapel. J. E. Ordynarj., 86, 11.
2. Józef Dzioba, j. n.

SĄD BISKUPI.

Oficjał:
Jan Bączek, j. w.

Wice-Oficjał:
Bronisław Sienicki, j. w.

Sędziowie pros.:
1. Jan Krajewski, j. w.
2. Wacław Wyrzykowski, j. w.
3. Tomasz Wieczorek, j. n.

Promot. sprawiedl.:
Romuald Brzeziński, j. n.

Obrońcy węzła małż.:
1. Romuald Brzeziński, j. n.
2. Witold Nadolski, j. n.

Notarjusze:
1. Józef Dzioba, j. n.
2. Mateusz Marzotko, j. n.

Egzaminatorzy prosynodalni:
1. Jan Krajewski.
2. Bronisław Sienicki.
3. Walenty Małczyński.
4. Wincenty Giebartowski.
5. Romuald Brzeziński.

Proboszczowie radcy:
1. Walenty Małczyński, kur. par. św. Józefa w Łodzi.
2. Wincenty Burakowski.
3. Hipolit Pyszyński, kur. w Kłodawie.
4. Stefan Gostkowski, kur. w Solcy Wielkiej.

Rada administracyjna:
1. Wacław Wyrzykowski.
2. Wincenty Harasymowicz.
3. Ryszard Malinowski.
4. Stanisław Szaniawski.

Rada czuwania nad wiarą:
1. Romuald Brzeziński.
2. Hipolit Pyszyński.

Cenzorzy książek:
1. Jan Bączek.
2. Bronisław Sienicki.
3. Bolesław Dobrogowski.
4. Romuald Brzeziński.
5. Zygmunt Gajewicz.
6. Józef Dzioba.

Egzaminatorzy kapłanów:
Egzaminatorzy prosynodal. i profesor. Semin. diec.

Wizytatorzy szkół:

I. — **dla miasta Łodzi:**
1. Jan Krajewski.
2. Wacław Wyrzykowski.
3. Ryszard Malinowski.
4. Jakób Nowakowski.
5. Antoni Roszkowski.

II. — **dla dekanatów:**
Dziekani z wyjątkiem m. Łodzi.

Seminarjum diecezjalne.

Delegaci dla karności:
1. Kazimierz Mika, j. n.
2. Bronisław Sienicki, j. w.

Delegaci dla spr. administr.:
1. Wacław Wyrzykowski, j. w.
2. Ryszard Malinowski, j. w.

Rektor i prof.:
Jan Krajewski, j. w.

Wice-Rektor i prof.:
Tomasz Wieczorek (z archidiec. Warszaw.), kan. hon., 70, 94.

Profesorzy:
1. Jan Bączek, Dr. t., j. w.
2. Kazimierz Mika, Tow. Jez., Dr. t. i f., j. w.
3. Józef Dzioba, 92, 15.
4. Mateusz Marzotko, Dr. t., 82, 08.
5. Antoni Roszkowski, 94, 16.
6. Mikołaj Biernacki, Dr. p. k., (z archidiec. Warszaw.) 79, 02.

Prokurator:
Kajetan Nasierowski, j. n.
Alumnów 74.

Kapłani studjujący na Uniwersytetach:
Lublin — Stefan Wojnarowski, 91, 13.
Paryż — Leon Rychter, 94, 18.

Dziekani:

1. Dziekan Łódzki: Ks. Wacław Wyrzykowski, prob. kośc. katedr.
2. Dziekan Zgierzeński: Ks. Stanisław Szaniawski, kur. w Zgierzu.
3. Dziekan Brzeziński: Ks. Walenty Kalicki, kur. w Brzezinach.
4. Dziekan Kłodawski: Ks. Hipolit Pyszyński, kur. w Kłodawie.
5. Dziekan Łęczycki: Ks. Herman Schmidt, kur. w Łęczycy.
6. Dziekan Tomaszowski: Ks. Kazimierz Szymański, kur. w Tomaszowie.

1. Dekanat Łódzki.

Dziekan: Ks. Wacław Wyrzykowski, prob. kośc. katedr.

ŁÓDŹ.

Kośc. katedral. i par. p. w. św. Stanisława Kostki.
Prob. — Wacław Wyrzykowski, j. w.
Wik. I. — Ferdynand Jacobi, j. w.
Wik. II. — Józef Dzioba, j. w.
Wik. III. — Tadeusz Urbański, 91, 13.
Wik. IV. — Stefan Skowroński, 96, 19.
Wik. V. — Mieczysław Wojciechowski, 99, 23.
L. k. — 44 000.

Kośc. par. p. w. Wniebowz. N. M. P.
Kur. — Józef Gołębiewski, Tow. Jez., 83, 15, j. n.
Wik. I. — Kazimierz Mika, Tow. Jez., j. n.
Wik. II. — Józef Modzelewski, Tow. Jez., j. n.
Wik. III. — Franciszek Smarsły, Tow. Jez., j. n.
Wik. IV. — Antoni Rybka, Tow. Jez., j. n.
Wik. V. — Jan Bieda, Tow. Jez., j. n.
Wik. VI., VII. i VIII. — wak.
L. k. — 100 000.

Kośc. par. p. w. św. Krzyża.
Kur. — Jan Bączek, j. w.
Wik. I. — Teofil Wojdas, j. w.
Wik. II. — Zygmunt Łabentowicz, 95, 17.
Wik. III. — Stanisław Nowicki, 92, 16.
Wik. IV. — Jan Joachimowski, 95, 21.
Wik. V. — wak.

Kośc. par. p. w. św. Anny.
Kur. — Jan Krajewski, j. w.
Wik. I. — Mikołaj Bondarenko, 84, 12.
Wik. II. — Stanisław Kuraś, Tow. Jez.
Wik. III. i IV. — wak.
L. k. — 35 000.

Kośc. par. p. w. św. Józefa Obl.
Kur. — Walenty Małczyński, Prał. dom. J. Św., kan. hon. Podlaski, 69, 94.
Wik. I. — Stanisław Wilk, kat., 90, 12.
Wik. II. — Czesław Patrycy, 95, 18.
Wik. III. — Leon Dębicki, 00, 22.
Wik. IV. i V. — wak.
L. k. — 37 000.

Kośc. par. św. Kazimierza p. w. Niepokal. Pocz. N. M. P.
Kur. — Romuald Brzeziński, Mag. t., 86, 12.
Wik. I. — Stefan Wojnarowski, j. w.
Wik. II. — Kazimierz Rusin, 93, 19.
L. k. — 21 000.

Kośc. par. p. w. Przemienienia Pańskiego.
Kur. — Stefan Jerin, Dr. f., 87, 10.
Wik. I. — Bolesław Wyszyński, j. n.
Wik. II. — Edward Durek, 98, 21.
Wik. III. — Stefan Porczyk, 98, 23.
Rezyd. — Jan Bielecki, emer., 55, 81.
L. k. — 30 000.

Kośc. par. p. w. N. Serca Jezusa.
Kur. — Jakób Nowakowski, 72, 95, kan. hon.
Wik. I. — Mateusz Marzotko, 82, 07.
Wik. II. — Wacław Trzcionka, 96, 24.
Wik. III. — wak.
L. k. — 18 000.

Par. św. Antoniego.
Kur. — Roman Rajchert, 88, 12.
Wik. I. i II. — wak.

Par. N. M. P., Królowej Polski.
Kur. — Dominik Kaczyński, j. w.
Wik. I. i II. — wak.

Kośc. par. p. w. św. Wojciecha w Chojnach.
Kur. — Bolesław Karwowski, 76, 01.
Wik. I. — Leon Rychter, j. w.
Wik. II. — Stanisław Grabowski, 92, 19.
Kat. — Jan Ostrowski, 01, 24.
L. k. — 5 000.

Kośc. fil. p. w. Dobrego Pasterza.
Rek. — Wiktor Bilski, j. w.

Kaplice.

1. Na cmentarzu Zarzewskim.
   Kapel. — Klemens Grefkowicz, z diecezji Płockiej.
2. W domu starców, Dzielna 52.
   Kapel. — Juljusz Aksman, j. n.
3. W instytucie głuchoniemych, Czerwona 6.
   Kapel. — Kajetan Nasierowski, j. n.
4. W domu karnym, ul. Milsza.
   Kapel. — Antoni Kozłowski, Tow. Jez., j. n.
5. W domu karnym, ul. Targowa.
   Kapel. — Mateusz Marzotko, j. w.
6. W szpitalu, ul. Drewnowska.
   Kapel. — Antoni Bieleń, Tow. Jez., j. n.
7. W szpitalu św. Aleksandra, ul. Aleksandrowska.
   Kapel. — Bolesław Kwiatkowski, j. n.
8. W azylu „Żłóbek", Milsza 51.
   Kapel. — Jerzy Kalinowski, z diec. Wileńsk.
9. W szkole handlowej, Dzielna 58.
   Kapel. — Bronisław Sienicki, j. w.
10. W gim. Miklaszewskiej.
    Kapel. — Antoni Kuczyński, j. n.

11. W szkole Salezj., Wodna 34.
    Kapel. — Antoni Łatka, Dr. t., Salezj., j. n.
12. W szkole im. Piłsudzkiego.
    Kapel. — Kazimierz Świetliński, j. n.

Katecheci.

1. Aksman Juljusz, 93, 15.
2. Bieleń Antoni, Tow. Jez., j. n.
3. Bilski Wiktor, j. w.
4. Gogolewski Józef, j. n.
5. Jacobi Ferdynand, j. w.
6. Kalinowski Jerzy, j. n.
7. Klimaszewski Ksawery, Mag. t., j. n.
8. Kuczyński Antoni, 84, 07.
9. Kwiatkowski Bolesław, 89, 15.
10. Malinowski Ryszard, j. w.
11. Nadolski Witold, 89, 13.
12. Nasierowski Kajetan, 88, 12.
13. Rabiński Stanisław, 88, 14.
14. Sienicki Bronisław, j. w.
15. Świetliński Kazimierz, 86, 11.
16. Szczepański Edmund, j. w.
17. Wawrzynowicz Stanisław, kan. h., 80, 03.
18. Wilk Stanisław, 90, 12.
19. Wyszyński Bolesław., 88, 12.
20. Burakowski Wincenty, j. w.
21. Matlak Michał, Tow. Jez., j. n.
22. Roszkowski Antoni, j. w.
23. Zych Karol Ant., 85, 09.
24. Marzotko Mateusz, j. w.
25. Biernacki Mikołaj, j. w.

2. Dekanat Zgierzeński.

Dziekan: Ks. Stanisław Szaniawski, kur. w Zgierzu.

ALEKSANDRÓW (Łęczycki), p. loco, pow. i st. k. Łódź.
Kur. — Zygmunt Knapski, 84, 03.
Wik. — wak.
Kat. — Władysław Ditrych, Diak., 98.
L. k. — 6 500.

BEŁDÓW, p. Aleksandrów Łęczycki, pow. Łódź, st. k. Zgierz.
Kur. — Stanisław Gąsiorowski, 84, 08.
L. k. — 3 550.

DOBRA, p. i st. k. Stryków Łódzki, pow. Brzeziny.
Cur. — Jakób Grabarczyk, 82, 14.
L. k. — 1 495.

KAZIMIERZ (pow. Łódź), p. Lutomiersk (pow. Łask), st. k. Łódź.
Kur. — Józef Zalewski, 89, 13.
L. k. — 2 856.

KONSTANTYNÓW (n. Nerem), p. loco, pow. i st. k. Łódź.
Kur. — Stanisław Rybus, 84, 11.
Wik. — wak.
Kat. — Zygmunt Majchrzak, 01, 24.
L. k. — 7 000.

ŁAGIEWNIKI, p. i st. k. Zgierz, pow. Łódź.
Duszpasterstwo zlecone OO. Franciszkanom.
Rektor — O. Wiktor Turek, j. n.
Wik. — Paweł Pelczar, j. n.
L. k. — 1 622.

MILESZKI, p., st. k. i pow. Łódź.
Kur. — Bolesław Żukowski, 89, 13.
Wik. — wak.
L. k. — 4 723.

ANDRZEJÓW (Bedoń), p. i pow. Łódź, st. k. loco.
Kur. — Stanisław Rabiński, j. w.

SZCZAWIN, p. i st. k Zgierz, pow. Łódź.
Kur. — Ignacy Świąder, 88, 12.
L. k. — 1 100.

ZGIERZ, p. i st. k. loco, pow. Łódź.
Kur. — Stanisław Szaniawski, j. w.
Wik. I. — Władysław Świderek, 98, 24.
Wik. II. — Jan Fondaliński, j. w.
Wik. III. i IV. — wak.
Kat. — Władysław Wierzbicki, 91, 14.
Kat. — Józef Kaczmarczyk, z diec. Tarnowsk.
L. k. — 15 000.

3. Dekanat Brzeziński.

Dziek.: Ks. Walenty Kalicki, kur. w Brzezinach.

BRATOSZEWICE, p. i st. k. Główno k. Łowicza, pow. Brzeziny.
Kur. — Wacław Brajtenwald, 86, 09.
L. k. — 2 190.

BRZEZINY (Łódzkie), p. i pow. loco. st. k. Koluszki.
Kur. — Walenty Kalicki, Prał. kap., dziekan, j. w.
Wik. I. — Stanisław Nowicki, 99, 23.
Wik. II. — wak.
Tamże: Kośc. św. Anny.
Kośc. św. Ducha.
Kośc. Zak. św. Franciszka.
Rek. — O. Szymon Krzemiński, gwardj., j. n.
L. k. — 8 675.

DMOSIN, p. i st. k. Główno k. Łowicza, pow. Brzeziny.
Kur. — Kazimierz Maluga, 87, 09.
Wik. — wak.
L. k. — 4 641.

GAŁKÓW, p. i pow. Brzeziny Łódzkie, st. k. Gałkówek.
Kur. — Antoni Machnikowski, 88, 12.
L. k. — 1 630.

GŁOWNO (k. Łowicza), p. i st. k. loco, pow. Brzeziny.
Kur. — Franciszek Gwoździcki, 78, 04.
Wik. — wak.
L. k. — 3 500.

JEŻÓW, p. i st. k. loco, pow. Brzeziny.
Kur. — Wincenty Giebartowski, Mag. t., 70, 94.
Wik. — wak.
Tamże kośc. św. Andrzeja, niegdyś paraf.
L. k. — 6 500.

KOŁACINEK, p. i st. k. Rogów, pow. Brzeziny.
Kur. — Józef Egert, 93, 17.
L. k. — 1 585.

KOŹLE, p. i st. k. Stryków Łódzki, pow. Brzeziny.
Kur. — Józef Zabłocki, 68, 02.
L. k. — 1 730.

NIESUŁKÓW, p. i st. k. Stryków Łódzki, pow. Brzeziny.
Kur. — Leon Domagalski, 88, 13.
L. k. — 300.

ROGÓW, p. i st. k. loco, pow. Brzeziny.
Kur. — Czesław Stańczak, 88, 12.
Wik. — wak.
L. k. — 3 500.

SKOCZEWY, p. i st. k. Stryków Łódzki, pow. Brzeziny.
Kur. — Teofil Pilch, 71, 08.

STRYKÓW (Łódzki), p. i st. k. loco, pow. Brzeziny.
Kur. — Leon Stypułkowski, 89, 15.
L. k. — 1 480.

4. Dekanat Kłodawski.

Dziek.: Ks. Hipolit Pyszyński, kur. w Kłodawie.

BIERZWIENNA, p. i st. k. Kłodawa, pow. Koło.
Kur. — Cezary Kantorski, 84, 07.
L. k. — 3 600.

BORYSŁAWICE, p. i st. k. Kłodawa, pow. Koło.
Kur. — Stefan Karczewski, 86, 10.
L. k. — 2 820.

CHEŁMNO, p. Dąbie n. Nerem, pow. Koło, st. k. loco.
Kur. — Tomasz Chrempiński, 49, 74.
L. k. — 2 350.

DĄBIE (n. Nerem), p. i st. k. loco, pow. Koło.
Kur. — Teofil Choynowski, 80, 04.
Wik. — wak.
Kat. — Tomasz Lipecki, 95, 19.
L. k. — 5 024.

GRZEGORZEW, p., st. k. i pow. Koło.
Kur. — Klemens Ostrowski, 58, 81.
Wik. — wak.
L. k. — 6 500.

KŁODAWA, p. i st. k. loco, pow. Koło.
Kur. — Hipolit Pyszyński, kan. hon., dziekan, 76, 99.
Wik. — wak.
Kat. — Bogusław Sienkiewicz, 98, 23.
L. k. — 5 159.

PIECZEW, p. Grabów Łęczycki, pow. Łęczyca, st. k. Walew.
Kur. — Piotr Jawor, 72, 09.
L. k. — 2 161.

UMIENIE, p. i st. k. Dąbie n. Nerem, pow. Koło.
Kur. — Antoni Margoński, 68, 90.
L. k. — 4 480.

5. Dekanat Łęczycki.

Dziekan: Ks. Herman Schmidt, kur. w Łęczycy.

BŁONIE, p., st. k. i pow. Łęczyca.
Kur. — Piotr Nowacki, 66, 89.
L. k. — 1 850.

DALIKÓW, p. Poddębice, pow. i st. k. Łęczyca.
Kur. — Gustaw Witkowski, 87, 09.
L. k. — 2 280.

DOMANIEW, p. Poddębice, pow. i st. k. Łęczyca.
Kur. — Andrzej Rogoziński, 74, 02.
L. k. — 2 281.

GIECZNO, p. i st. k. Ozorków, pow. Łęczyca.
Kur. — Michał Perzyna, 75, 99.
Wik. I. i II. — wak.
Kośc. św. Piotra i Pawła w Białej.
L. k. — 5 000.

GÓRA ŚW. MAŁGORZATY, p., st. k. i pow. Łęczyca.
Kur. — Stanisław Suchański, 76, 99.
Wik. I. — Wincenty Harasymowicz, 69, 03.
Wik. II. — wak.
Kośc. fil. w Leśmierzu.
Rektor — Józef Orłowski, Mag. t., 78, 04.
L. k. — 7 998.

GRABÓW (Łęczycki), p. loco, pow. i st. k. Łęczyca.
Kur. — Bolesław Dobrogowski, 52, 90.
Wik. — wak.
L. k. — 6 115.

KAŁÓW, p. Poddębice, pow. Łęczyca, st. k. Łódź.
Kur. — Józef Kajrukszto, 59, 82.
L. k. — 2 873.

LEŻNICA MAŁA, p., st. k. i pow. Łęczyca.
Kur. — Michał Łęczycki, 52, 75.
L. k. — 1 820.

LEŻNICA WIELKA, p., st. k. i pow. Łęczyca.
Kur. — Zygmunt Wertyński, 77, 00.
Wik. — wak.
Kaplica w Budzynku, p. Poddębice.
Rektor — Zdzisław Różański, 90, 16.
L. k. — 4 024.

ŁĘCZYCA, p., st. k. i pow. loco.
Kur. — Herman Schmidt, dziekan, 66, 89.
Wik. I. — Stefan Janiak, Diak., 84.
Wik. II. — wak.
Tamże kośc. p. w. Niepok. Pocz. N. M. P.
Rektor — Piotr Gołąbek, Tow. Jez., 59, 90, j. n.
Kat. — Stanisław Tomkiewicz, Tow. Jez., j. n.
Kat. — Józef Kacprzak, 86, 13.
L. k. — 8 120.

MAZEW, p. i pow. Łęczyca, st. k. Walew.
Kur. — Franciszek Ksawery Wiśniewski, 88, 13.
Kośc. św. Piotra w Sławoszewie, niegdyś paraf.
L. k. — 3 134.

MODLNA, p. Ozorków, pow. Łęczyca, st. k. Sierpów.
Kur. — Jerzy Kiełduszys, 70, 95.
Wik. I. i II. — wak.
L. k. — 3 300.

OZORKÓW, p. i st. k. loco, pow. Łęczyca.
Kur. — Józef Borenstedt, 80, 04.
Wik. I. — Kazimierz Nowicki, diak., 97.
Wik. II. — wak.
L. k. — 9 500.

PARZĘCZEW, p. i st. k. Ozorków, pow. Łęczyca.
Kur. — Wincenty Harasymowicz, kan. kap., j. w.
Wik. — wak.
L. k. — 4 000.

PIĄTEK, p. loco, pow. i st. k. Łęczyca.
Kur. — Jan Kasiński, 63, 86.
Wik. I. — Wacław Tołkacz, kl. z mn. święc., 97.
Wik. II. — wak.
L. k. — 8 500.

PODDĘBICE, p. loco, pow. i st. k. Łęczyca.
Kur. — Bronisław Cithurus, 54, 79.
Wik. — wak.
Kat. — Kazimierz Bentkowski, diak., 01.
L. k. — 4 730.

SIEDLEC, p., st. k. i pow. Łęczyca.
Kur. — Ludwik Chyłkowski, 64, 89.
L. k. — 3 092.

SOBÓTKA, p. Grabów Łęczycki, pow. i st. k. Łęczyca.
Kur. — Henryk Descours, 85, 13.
L. k. — 1 460.

SOLCA WIELKA, p. i st. k. Ozorków, pow. Łęczyca.
Kur. — Stefan Gostkowski, r. Kurji, 73, 96.
L. k. — 3 015.

STRZEGOCIN (pow. Łęczyca), p. i st. k. Kutno (pow. dtto).
Kur. — Bolesław Walewski, 70, 95.
L. k. — 3 339.

TOPOLA, p., st. k. i pow. Łęczyca.
Kur. — Władysław Ciesielski, 85, 09.
L. k. — 3 195.

TUM, p. pow. i st. k. Łęczyca
Kur. — Józef Urbanowicz, 57, 82.
Wik. — wak.
L. k. — 1 725.

TUR, p. Poddębice, pow. i st. k. Łęczyca.
Kur. — Ludwik Laskowski, 93, 18.
Tamże kośc. św. Mikołaja.
L. k. — 2 219.

WITONIA, p. i pow. Łęczyca, st. k. Kutno.
Kur. — Henryk Jaromiński, 86, 09.
Wik. — wak.
L. k. — 4 400.

6. Dekanat Tomaszowski.

Dziekan: Ks. Kazimierz Szymański, kur. w Tomaszowie.

BĘDKÓW, p. Rokiciny, pow. Brzeziny, st. k. Wolborka.
Kur. — Michał Rozwadowski, 79, 03.
Wik. — wak.
Kośc. św. Zygmunta w Rocosze, niegdyś paraf.
L. k. — 3 564.

CHORZĘCIN (pow. Brzeziny), p. Wolbórz (pow. Piotrków).
Kur. — Artur Smoniewski, 82, 05.
Wik. — wak.
L. k. — 4 138.

KOLUSZKI, p. i st. k. loco, pow. Brzeziny.
Kur. — Zygmunt Gajewicz, kan. hon., 80, 05.
Wik. I. i II. — wak.
Kat. — Henryk Kazimierowicz, 96, 19.
L. k. — 6 650.

ŁAZNÓW, p. i st. k. Rokiciny, pow. Brzeziny.
Kur. — Józef Madaliński, 81, 07.
L. k. — 4 105.

TOMASZÓW MAZOWIECKI, p. i st. k. loco, pow. Brzeziny.
Kur. — Kazimierz Szymański, kan. h., dziek., 75, 97.
Wik. I. — Marjan Jarczyk, 99, 22.
Wik. II., III. i IV. — wak.
Kat. — Józef Goździk, 90, 13.
Kat. — Kazimierz Olszewski, 99, 22.
L. k. — 25 200.

UJAZD, p. i st. k. loco, pow. Brzeziny.
Kur. — Leon Mickiewicz, 80, 03.
Wik. — wak.
Tamże kośc. mur. na cmentarzu.
L. k. — 3 727.

Kapłani z innych diecezji:

1. Biernacki Mikołaj, z archidiec. Warszaw., j. w.
2. Gogolewski Józef, z diec. kujaw.-kalisk., 68, 01.
3. Grefkowicz Klemens, z diec. Płock., 63, 86.
4. Harasymowicz Wincenty, z archidiec. Mohilew., j. w.
5. Jarczyk Marjan, 99, 22, przeb. w Tomaszowie.
6. Kaczmarczyk Józef, z diec. Tarnowskiej, 78, 01, w Zgierzu.
7. Kalinowski Jerzy, z diec. Wileńsk., 59, 96, w Łodzi.
8. Kazimierowicz Henryk, z diec. Włocławskiej, j. w.
9. Klimaszewski Ksawery, z diec. Tyraspol., 75, 99, w Łodzi.
10. Kuraś Stanisław, Tow. Jez., j. w.
11. Wieczorek Tomasz, z archidiec. Warszaw., j. w.

Zakony i kongregacje męskie.

I. **Zak. Br. Mniej. św. Franciszka Konwentualnych.**
Konw. w Łagiewnikach.
Gward. — O. Wiktor Turek.
O. Paweł Pelczar.
O. Jerzy Wierdak.

II. **Zak. Br. Mniej. św. Franciszka Reformatów.**
Konw. w Brzezinach.
Gward. — O. Szymon Krzemiński.
O. Jan Zwirek.

III. **Zak. OO. Jezuitów.**
a) *Rezydencja w Łodzi przy kośc. par. Wniebow. N. M. P.*
Superj. — O. Józef Gołębiewski, 83, 15.
O. Franciszek Smarsły, 61, 94.
O. Antoni Rybka, 60, 90.
O. Kazimierz Mika, 68, 97.
O. Józef Modzelewski, 72, 95.
O. Antoni Bieleń, 80, 11.
O. Antoni Kozłowski, 87, 17.
O. Michał Matlak, 89, 20.
O. Jan Bieda, 89, 19
i 1 Br.
b) *Rezydencja w Łęczycy.*
Superj. — O. Piotr Gołąbek, 59, 90.
O. Stanisław Tomkiewicz, 81, 14
i 1 Brac.

IV. **Kongreg. Salezjanów.**
w Łodzi, Wodna 34.
Dyr. domu — Antoni Łatka, Dr. t., 86, 15.
Wojciech Śmiłowski, 72, 02.
Kazimierz Olszewski, 90, 18.
Stanisław Olszewski, 92, 18
i 6 kleryków.

Kongregacje żeńskie.

I. **Siostry Miłosierdzia św. Winc. a Paulo w Łęczycy.**

II. **Kongreg. SS. Służebniczek N. Marji P.**
Dom macierz. w Starejwsi, diec. Przemyska.
a) w Zakładzie starców w Aleksandrowie;
b) w Szpitalu dla lekko-gruźl. w Chojnach;
c) w Żłóbku dla niemowl. w Łodzi, Tramwajowa 15;
d) w Zakładzie sierot „Sienkiewiczówka", Łódź, Pabjanicka 36;
e) w Ochronce, Łódź, ul. Milsza;
f) w Zakładzie sierot, Łódź, Wiznera 6/8;
g) w Zakładzie sierot, Łódź, Karolewska 51;
h) w Zakładzie sierot, Łódź, ul. Zgierska 113.
i) w Seminar. duch., Łódź, ul. ks. Skorupki 14.

III. **Kongreg. Służebniczek N. Serca Jezusowego.**
w Łodzi, ul. Łomżyńska i ul. Pańska.

IV. **Kongr. SS. Urszulanek N. Serca Jez.**
a) Łódź, Czerwona 6.
Przełoż. — Marja Łozińska.
b) Bugaj (Ozorków).
Przełoż. — Marja Stokowska.
Katechetki w szkołach publicznych.
Instrukt. — S. Marja Łozińska, j. w.
57 katechetek.

Metropolja Lwowska

z Archidiecezją Lwowską i Diecezjami: Przemyską i Tarnowską.

Metropolita: Jego Ekscelencja Arcybiskup Lwowski X. Dr. Bolesław Twardowski.

Archidiecezja Lwowska

Arcybiskup Lwowski i Metropolita jak wyżej.
Biskup Sufragan: wak.

KAPITUŁA BAZYLIKI METROPOLITALNEJ.

Prałaci:

1. Prep. infułat — Ks. Józef Zajchowski, Dr. p. k., Protnot. Apost. hon., sędzia i egzam. prosyn., odzn. ord. „Poloniae restit.", 61, 83.
2. Dziek. infułat — Ks. Wincenty Czajkowski, Prał. dom. J. Św., Oficjał i Egzamin. prosyn., Dziekan Lwowa, Wizytat. szkół, 62, 84.
3. Kustosz — Ks. Dr. Karol Hryniewicki, Arcybiskup in part. inf., b. Bisk. Wileński, 41, 67.
4. Scholastyk — wak.

Kanonicy rzeczywiści:

5. Ks. Henryk Badeni, Dr. t., Egzamin. prosyn., Kan. teolog., 84, 08.
6. Ks. Władysław Librewski, Sędzia i Egzam. prosyn., Wizytat. szkół, 59, 85.
7. Ks. Kazimierz Dziurzyński, Sędz. i Egzam. prosyn., Penitencjarz, Prob. Bazyl. Metr., Dziek. Szczerzecki, 72, 96.
8. Ks. Albin Warszylewicz, Dr. t., Sędzia i Egzam. prosyn., Wizytat. szkół, 72, 97.
9. Ks. Antoni Cieślik, Dr. p. k., Audytor i Egz. prosyn., Dyr. instyt. dla głuchoniemych, 74, 04.
10. — wak.

Kanonicy honorowi:

1. Ks. Walerjan Piaskiewicz, Prał. dom. J. Św., Dziek. i Prob. Stanisławowski, Prob. Radca, 50, 74.
2. Ks. Aleksander Cisło, Prał. dom. J. Św., Dziek. i Prob. Stryjski, R. hon. Kurji, 57, 82.
3. Ks. Eustachy Jełowicki, Dr. t., Dziek. i Prob. Trembowelski, Prob. R., R. M., 84, 08.
4. Ks. Stanisław Krauss, Dziek. i Prob. Brodecki, R. hon. Kurji, R. M., 50, 76.
5. Ks. Bronisław Limanowski, Dziek. i Prob. Brzeżański i tymczas. Dziek. Podhajecki, R. M., 73, 96.
6. Ks. Józef Steinbach, Wikar. General. Lwowski dla Bukowiny (Rumunja), Dziek. Czerniowiecki, Prob. w Sadagórze, Radca Konsyst. Biskup. greck. katol. w Stanisławowie, Egzam. prosyn., R. M., 66, 92.
7. Ks. Antoni Ratuszny, Dr. f., Prob. Tarnopolski, Prob. R., R. M., 77, 01.
8. Ks. Stanisław Narajewski, Prof. Uniw. Lwowskiego, j. n.
9. Ks. Antoni Skalski, Wice-Dziek. Lwowski, Prob. u św. Marji Magdal., Prob. R., R. M., 59, 82.
10. Ks. Władysław Klecan, Dziek. Świrzyński, Prob. w Chodorowie, Prob. R., R. M., 56, 78.

KURJA METROPOLITALNA:

Prezes:

J. Eksc. Arcybiskup Metropolita.

Asesorzy:

Wszyscy członkowie Kapituły.

Referendarze Kurji:

Wszyscy członkowie Kapituły i
Ks. Stanisław Narajewski, j. n.
Ks. Adam Gerstmann, j. n.
Ks. Edward Kiernik, j. n.
Ks. Zygmunt Hałuniewicz, j. n.

Jego Eksc. Ks. Dr. Bolesław Twardowski

Arcybiskup i Metropolita Lwowski

ur. w r. 1864, wyśw. na Kapłana w r. 1886, prekonizowany na Biskupa w r. 1918, konsekrowany w r. 1919, nominowany Arcybiskupem i Metropolitą Lwowskim w r. 1923.

Kancelarja Kurji:
Kanclerz:
Ks. Zygmunt Hałuniewicz, E. K., 89, 12.
Notarjusze:
1. Ks. Stanisław Cisowski, j. n.
2. Ks. Michał Lewicki, j. n.

SĄD ARCYBISKUPI I METROPOLITALNY
(I. Instancji).

Oficjał:
Ks. Wincenty Czajkowski, j. w.
Sędziowie prosyn.:
1. Ks. Józef Zajchowski, j. w.
2. Ks. Władysław Librewski, j. w.
3. Ks. Kazimierz Dziurzyński, j. w.
4. Ks. Albin Warszylewicz, j. w.
5. Ks. Adam Gerstmann, j. n.
6. Ks. Walenty Dubiel, j. n.
7. Ks. Edward Kiernik, j. n.

Promot. sprawiedl. i obrońca węzła:
Ks. Stanisław Narajewski, j. n.
Audytor:
Ks. Antoni Cieślik, j. w.
Notarjusz:
Ks. Michał Wyszyński, Dr. t., E. K., 90, 15.
(II. Instancji).
J. Em. Kardynał, Prymas Polski, Arcybiskup Gnieźnieńsko-Poznański.
Egzaminatorzy prosynodalni:
1. Ks. Józef Zajchowski, j. w.
2. Ks. Wincenty Czajkowski, j. w.
3. Ks. Henryk Badeni, j. w.
4. Ks. Władysław Librewski, j. w.
5. Ks. Kazimierz Dziurzyński, j. w.
6. Albin Warszylewicz, j. w.
7. Ks. Antoni Cieślik, j. w.
8. Ks. Stanisław Narajewski, j. n.
9. Ks. Józef Steinbach, j. w.
10. Ks. Klemens Swoboda dla Bukowiny.
11. Ks. Józef Łuczko dla Bukowiny (Rumunja).

Wizytator szkół na Archidiecezję:
Ks. Kazimierz Dziurzyński, j. w.
Proboszczowie Radcy:
1. Ks. Klemens Swoboda, Prob. w Czerniowcach (Rumunja).
2. Ks. Józef Piaskiewicz, Prob. w Stanisławowie.
3. Ks. Aleksander Cisło, Prob. w Stryju.
4. Ks. Władysław Klecan, Prob. w Chodorowie.
5. Ks. Antoni Skalski, Prob. u św. Marji Magdal. we Lwowie.
6. Ks. Leonard Moczarowski, Prob. w Gródku Jagiellońskim.
7. Ks. Kazimierz Łoziński, Prob. w Dunajowie.
8. Ks. Aleksander Dobrowolski, Prob. w Żelechowie.
9. Ks. Eustachy Jełowicki, Prob. w Trembowli.
10. Ks. Antoni Ratuszny, Prob. w Tarnopolu.
11. Ks. Piotr Strzeszkowski, Prob. w Gołogórach.
12. Ks. Stanisław Sokołowski, Prob. u św. Mikołaja we Lwowie.

Archidiecezjalna Rada Administracyjna:
1. Ks. Józef Zajchowski.
2. Ks. Henryk Badeni.
3. Ks. Władysław Librewski.
4. Ks. Kazimierz Dziurzyński.
5. Ks. Antoni Cieślik.

Delegaci do Seminarjum Archidiecezjalnego:
a) dla karności:
1. Ks. Józef Zajchowski.
2. Ks. Kazimierz Wais.
b) dla spraw administr.:
1. Ks. Albin Warszylewicz.
2. Ks. Antoni Cieślik.

Rada czuwania nad wiarą:
1. Ks. Józef Zajchowski.
2. Ks. Wincenty Czajkowski.
3. Ks. Klemens Swoboda.
4. Ks. Kazimierz Wais.
5. Ks. Antoni Górnisiewicz, Zak. Dominik.

Cenzorzy książek relig.:
1. Ks. Aleksander Pechnik.
2. Ks. Kazimierz Wais.
3. Ks. Adam Gerstmann.
4. Ks. Franciszek Lisowski.
5. Ks. Stefan Szydelski.
6. Ks. Mieczysław Tarnawski.
7. Ks. Antoni Ratuszny.
8. Ks. Zygmunt Bielawski.
9. Ks. Karol Csesznák.
10. Ks. Stanisław Żukowski.
11. Ks. Piotr Stach.

Kapel. i Sekr. dom. J. Eksc. Metropolity:
Ks. Ignacy Chwirut, E. K., 88, 12.
Dyr. arcybiskupich dóbr stołowych i plenipotent J. Eksc. Metropolity:
Ks. Jakób Demitrowski, Dr. t., Lektor socjologji chrześc. w Uniw. Lwowskim, E. K., 86, 10.

WYDZIAŁ TEOLOGICZNY UNIWERSYTETU JANA KAZIMIERZA WE LWOWIE.

Profesorowie:
1. Ks. Stanisław Narajewski, Dr. t., Prof. zwycz. teologji moral. ogól., Kan. hon. Kap. Metr., Referend. Kurji Metr., Obrońca węzła, Egzaminat. prosyn., 60, 88 (mieszka Gliniańska 18).
2. Ks. Kazimierz Wais, Dr. f., Prof. zwycz. filozofji chrześc., Prał. dom. J. Św., Asesor hon. Kurji Przemysk., Prezes Twa nauk teolog., z diec. Przemysk., 65, 89 (mieszka Teatyńska 4).
3. Ks. Adam Gerstmann, Dr. t., Prof. zwycz. teologji moral. szczegół., Referend. Kurji Metr., Sędzia prosyn., Prezes archidiecezj. Związku Katechet., Inspektor nauki relig. w szkoł. śred., R. M., 73, 96 (mieszka św. Mikołaja 4).
4. Ks. Franciszek Lisowski, Dr. t., Prof. teolog. dogmat. szczeg., Prał. dom. J. Św., Rek. Sem. kleryk., 76, 00 (mieszka Czarnieckiego 30).
5. Ks. Stefan Szydelski, Dr. t., Prof. teolog. dogmat. zasadn., R. miasta, Czł. Lwowsk. Twa Nauk., R. M., 72, 96 (mieszka plac Kapitulny 7).
6. Ks. Mieczysław Tarnawski, Dr. t., Prof. zwycz. histor. kośc., R. M., odzn. krz. „Virtuti milit.", 86, 10 (mieszka Teatyńska 4).
7. Ks. Władysław Żyła, Dr. t. i f., Prof. zwycz. hist. sztuki kośc., Człon. Lwowsk. Twa Nauk., Officier de l'Academie (francuskiej), R. M., 77, 99 (mieszka Teatyńska 7).
8. Ks. Zygmunt Bielawski, Dr. t., Prof. zwycz. katechetyki i pedagog., Kongr. Mis. św. Winc. a Paulo, 77, 01 (mieszka Dwernickiego 48).

9. Ks. Stanisław Żukowski, Dr. t., Prof. zwycz. homilet., Inspekt. nauki relig. w szkoł. śred., Prodziek. Wydziału, R. M., 81, 07 (mieszka Kurkowa 29).
10. Ks. Piotr Stach, Dr. t., Lekt. Pism. Św., Prof. nadzw. stud. biblij. Now. Test., z diec. Tarnowskiej, Dziek. Wydziału, 86, 11 (mieszka Ormiańska 13).
11. Ks. Aleksy Klawek, Dr. t.. Prof. nadzw. stud. biblij. Star. Test., z archidiec. Poznańsk., 90, 13 (mieszka Czarnieckiego 30).

Docenci:
1. Ks. Józef Poplicha, Dr. t., E. K., 89, 12 (Ameryka).
2. Ks. Stanisław Szurek, Dr. t., Szamb. hon. J. Św., Ojciec duchow. Sem. kleryk., 85, 08 (Czarnieckiego 30).
3. Ks. Zygmunt Kozubski, Dr. t., E. K., 86, 09 (Warszawa).
4. Ks. Wacław Gieburowski, Dr. f., z archidiecezji Poznańsk. (Poznań).
5. Ks. Andrzej Mytkowicz, Dr. socjolog., z diec. Krakowsk. (Jawiszowice).

Suplenci:
1. Ks. Karol Cseszná k, Prof. XI gim., R. M., 82, 05.
2. Ks. Jakób Demitrowski, Dr. t., E. K., 86, 10.
3. Ks. Mikołaj Więcław, Dr. t., 88, 12.

Asystenci:
1. Ks. Adam Gyurkovich, j. n.
2. Ks. Franciszek Jank, z diec. Chełmińskiej, 97, 23.

Seminarja Arcybiskupie.

I. **Seminarjum kleryków.**
Rek. — Ks. Franciszek Lisowski, j. w.
Wice-Rek. — Ks. Eugenjusz Baziak, Dr. t., Kat. Sem. naucz. żeńsk., E. K., 90, 12.
Ojciec duchow. — Ks. Stanisław Szurek, j. w.
Pref. — 1. Ks. Andrzej Kraśnicki, 95, 21.
2. — wak.
Słuchacze wydz. teologicz. — około 60.

II. **Seminarjum chłopców** (gimnazjum).
Rek. — O. Jan Dihm, Kongr. Mis., 68, 91.
Pref. — O. Hieronim Feicht, Kongr. Mis., 94, 17.
Uczniów — 20.

Dziekani.

1. Dziekan Lwowski miejski: Ks. Wincenty Czajkowski, Lwów.
Wicedziek. — Ks. Antoni Skalski, Lwów.
2. Dziek. Lwowski pozamiejski: Ks. Bronisław Skulicz, Kukizów.
3. Dziek. Bełzki: wak.
4. Dziek. Borszczowski: Ks. Józef Machowski, Borszczów.
5. Dziek. Brodecki: Ks. Stanisław Krauss, Brody.
6. Dziek. Brzeżański: Ks. Bronisław Limanowski, Brzeżany.
7. Dziek. Buczacki: Ks. Ignacy Rakszyński, Uście Zielone.
Wicedziek. — Ks. Jan Dziuban, Barysz.
8. Dziek. Buski: wak.
Wicedziek. — Ks. Jan Czyrek, Kamionka Strumiłowa.
9. Dziek. Czortkowski: Ks. Józef Harra, Chomiakówka.
10. Dziek. Doliniański: Ks. Antoni Wojnarowicz, Dolina.
11. Dziek. Gliniański: Ks. Jan Szlęzak, Gliniany.
12. Dziek. Gródecki: Ks. Leonard Moczarowski, Gródek Jagiell.
13. Dziek. Horodeński: Ks. Edward Bladowski, Horodenka.
14. Dziek. Jazłowiecki: Ks. Józef Ścisłowski, Jazłowiec.
15. Dziek. Kołomyjski: Ks. Franciszek Wójcik, Kołomyja.
16. Dziek. Konkolnicki: Ks. Karol Dołek, Bukaczowce.
17. Dziek. Lubaczowski: wak.
Wicedziek. — Ks. Czesław Masny, Cieszanów.
18. Dziek. Podhajecki: Ks. Bronisław Limanowski, Brzeżany.
19. Dziek. Skałatski: Ks. Franciszek Mynarski, Skałat.
20. Dziek. Stanisławowski: Ks. Józef Piaskiewicz, Stanisławów.
Wicedziek. — Ks. Jan Trzopiński, Kochawina.
21. Dziek. Stryjski: Ks. Aleksander Cisło, Stryj.
Wicedziek. — Ks. Jan Świąder, Niżniów.
22. Dziek. Świrzyński: Ks. Władysław Klecan, Chodorów.
23. Dziek. Szczerzecki: Ks. Kazimierz Dziurzyński, Lwów.
Wicedziek. — Michał Baściak, Dawidów.
24. Dziek. Tarnopolski: Ks. Stanisław Wałęga, Złoczów.
25. Dziek. Trembowelski: Ks. Eustachy Jełowicki, Trembowla.
26. Dziek. Złoczowski: Ks. Piotr Strzeszkowski, Gołogóry.
27. Dziek. Żółkiewski: Ks. Wawrzyniec Ożga, Żółkiew.

1. Dekanat Lwowski miejski.

Dziekan: Ks. Wincenty Czajkowski, j. w.
Wicedziekan: Ks. Antoni Skalski, j. n.

LWÓW.

Par. Bazyliki Metropolitalnej, p. w. Wniebowzięcia N. M. P., pl. Kapitulny.
Prob. — Kazimierz Dziurzyński, j. w.
Kolegjum Wikarjuszów:
I. — Filip Franków Kmita, senjor, 89, 14.
II. — Stanisław Sadowski, Wik. Kur., Sekr. Zw. Kat., 86, 09.
III. — Michał Banach, Sekr. Kap. Metr., 97, 21.
IV. — Andrzej Mołdoch, 90, 17.
V. — Józef Wieczorek, 99, 23.
VI., VII. i VIII. — wak.
Prob. ustanawia J. E. Ordynarjusz, Wik. wybiera Kap. Metr.
L. k. — 4 500, (Gr. k. — 2 500, protest. — 120, izrael. — 17 000).

Kośc. par. p. w. Bożego Ciała (OO. Dominikanów), pl. Dominikański.
Adm. — Antoni Górnisiewicz, Zak. Dominik., j. n.
Wik. I. — Teodor Naleśniak, Zak. Dominik., j. n.
Wik. II. — Fabjan Madura, Zak. Dominik., j. n.
L. k. — 2 100, (Gr. k. — 3 000, izrael. — 8 000).

Kośc. par. p. w. N. Marji P. Śnieżnej, ul. Śnieżna.
Prob. — Jan Piwiński, R. M., 72, 97.
Wik. I. — Stanisław Cisowski, Not. I. Kurji, 96, 19.
Wik. II. — Michał Lewicki, Not. II. Kurji, 96, 22.
Patr. — Rada m. Lwowa. L. k. — około 5 000.

Kośc. par. p. w. św. Mikołaja, ul. św. Mikołaja.
Prob. — Stanisław Sokołowski, Wizytat. szkół, Prob. R., R. M., 66, 90.
Wik. I. — Władysław Pokiziak, 89, 12.
Wik. II. — Zdzisław Obertyński, wyświęc. 22.
Patr. — Fundusz religijny. L. k. — 16 950.

Kośc. par. p. w. św. Marji Magdaleny, ul. Leona Sapiehy.
Prob. — Antoni Skalski, Kan. hon. Kap. Metr., Wicedziek. miasta, Prob. R., Wizytat. szkół, 59, 82.
Wik. I. — Karol Czubryj, Kat. gim., 93, 19.
Wik. II. — Adam Gyurkovich, As. Uniwersyt., 97, 19.
Kaplica w szpit. dla umysłowo chorych w Kulparkowie.
Kapel. — Edward Tomaszewski, o. orm., 62, 87.
L. k. — 15 000 + 2 000 w Kulparkowie.

Kośc. par. p. w. św. Antoniego, ul. św. Antoniego.
W obrębie par. terytorjum egzimowane dla Kapelanji Szpitala Powszechnego, j. n.
Prob. — Walenty Dubiel, Sędzia prosyn., Wizytator szkół, R. M., 63, 96.
Wik. I. — Piotr Świerzko, Kat. Sem. naucz. żeńsk., 86, 10.
Wik. II. — Antoni Kubacik, 84, 10.
L. k. — 10 700 + 1 400 w Krzywczycach.

Kośc. par. p. w. św. Marcina, ul. św. Marcina.
Prob. — Edward Kiernik, Asesor i Referend. Kurji, Sędzia prosyn., Sekr. instyt. ubogich, R. M., 70, 03.
Wik. I. — Józef Sowiński, Kat., 90, 14.
Wik. II. — Henryk Ogarek, Kat., 89, 11.
L. k. — 8 500 + 4 500 w Zamarstynowie, + 2 500 w Zniesieniu.

Kośc. par. p. w. św. Andrzeja (OO. Bernardynów), pl. Bernardyński.
Adm. — Bronisław Szepelak, Gward. OO. Bernardynów, j. n.
Wik. I. — Gabrjel Cupka, Zak. Bernard., j. n.
Wik. II. — Feliks Dwornicki, Zak. Bernard., j. n.
Wik. III. — Emanuel Rudolf, Zak. Bernard., j. n.
Wik. IV. — wak.
L. k. — 10 825, (Gr. k. — 596, izrael. — 4 115).

Kośc. par. p. w. św. Anny, róg Gródeckiej i Janowskiej.
Prob. — Wincenty Rokicki, Wizytat. szkół, R. M., 72, 95.
Wik. I. — Bolesław Grudzieński, E. K., 88, 12.
Wik. II. — Józef Czernecki, Kat., 94, 22.
L. k. — 13 000.

Kośc. par. p. w. św. Elżbiety, pl. Bilczewskiego.
Prob. — Adolf Sigmund, R. hon. Kurji, Wizyt. szkół, R. M., 57, 80.
Wik. I. — Jan Lazarewicz, E. K., 61, 87.
Wik. II. — Józef Dajczak, Kat. gim., 94, 19.
Wik. III. — Adolf Podolecki, 91, 19.
Wik. IV. — wak.
L. k. — 16 000.

Kośc. par. p. w. św. Łazarza, ul. św. Łazarza.
Prob. — wak.
Adm. — Franciszek Błotnicki, 90, 14.
L. k. w domu starców p. w. św. Łazarza — 85, w domu ubogich — 228.

Kośc. fil. p. w. św. Zofji (podlega par. św. Mikołaja), na przedmieściu Stryjskie.
Eksp. — Henryk Skrzydelski, Kongr. Mis., j. n.

ZAMARSTYNÓW, p. i tel. loco, inne urzędy Lwów.
Adm. — Aleksander Chmura, Zak. Kapuc., j. n.
Wik. i Kat. — Gabrjel Banaś, Dr. t., Zak. Kapuc., j. n.
L. k. — 2 400.

KLEPARÓW, p. loco, inne urzędy Lwów.
Kośc. fil. par. św. Anny, Lwów.
Eksp. — Atanazy Matlak, Zak. Reformat., j. n.
Kat. — Rafał Woźniak, Zak. Reform., j. n.
L. k. — 4 000, (Gr. k. — 1 480, akat. — 1 200).

LEWANDÓWKA, wszystkie urzędy Lwów.
Eksp. — Jan Pokrywka, Kat., E. K., 85, 11.
L. k. — 3 000, (Gr. k. — 950, akat. — 300).

KAPELANJE:
I. **przy kaplicy więziennej.**
Kapel. — Kapłani Kongr. Misjon.
II. **przy kaplicy w szpitalu powszechnym.**
Kapelanja powierzona Kongr. Misjon.
Kapel. — Andrzej Zabrzeziński, Kongr. Mis., j. n.
Pomocn. — Józef Wrodarczyk, Kongr. Mis., j. n.
III. **przy kaplicy w szpitalu SS. Miłosierdzia.**
Kapel. — Mikołaj Więcław, j. w.

KOŚCIOŁY ZAKONNE.
1. **Kośc. OO. Karmelitów p. w. Narodz. N. M. P.**
2. **Kośc. Br. Mniej. św. Franciszka Konwentualnych p. w. Niepok. Pocz. N. M. P.**
3. **Kośc. OO. Reformatów p. w. św. Rodziny.**
4. **Kośc. SS. Benedyktynek p. w. Wszystkich Świętych.**
5. **Kośc. SS. Benedyktynek Adoracji N. Sakramentu.**
6. **Kośc. SS. Franciszkanek Nieust. Ador. N. Sakramentu.**
7. **Kośc. SS. Karmelitanek bosych.**

INNE KOŚCIOŁY:
1. **Kośc. p. w. św. Piotra i Pawła.**
Adm. — Józef Mieloch, Tow. Jez., j. n.
2. **Kośc. p. w. Zmartwychwstania Pańskiego.**
Adm. — Piotr Pietryka, Kongr. Zmartwychwstańców, j. n.
3. **Kośc. SS. Miłosierdzia p. w. św. Kazimierza.**
4. **Kośc. Seminarjum kleryków.**
5. **Kośc. św. Jana Chrzciciela** w obrębie par. N. M. P. Śnieżnej.
6. **Kośc. św. Józefa (Dom rekolekc.)**
7. **Kośc. p. w. Niepokal. Pocz. N. M. P.**
Rek. — Franciszek Konieczny, j. n.
8. **Kośc. p. w. św. Wojciecha z internatem** dla uczniów gimnazjal.
Rek. kośc. i internatu — Aleksander Pechnik, j. n.

2. Dekanat Lwowski pozamiejski.

Dziekan: Ks. Bronisław Skulicz, Kukizów.

BIŁKA SZLACHECKA, p. loco, st. k. Hermanów lub Barszczowice, inne urzędy Lwów.
Prob. — Antoni Czwaczka, E. K., 72, 97.
Wik. — Kazimierz Wirga, 96, 23.
Patr. — Księżna Seweryna Sapieha. L. k. — 3 587.

CZYSZKI, p. i st. k. Winniki, inne urzędy Lwów.
Adm. — Dawid Semen, Zak. Br. Mniej. Konwt., j. n.
Wik. I. i Kat. — Jacek Wanatowicz, Zak. Br. Mn. Konwent., j. n.
Wik. II. — Jeden z OO. Konwentu Lwowskiego.
L. k. — 3 683.

JARYCZÓW NOWY, p. i telegr. loco, st. k. Barszczowice lub Zapytów, inne urzędy Lwów.
Prob. — Józef Wawszczak, E. K., 73, 97.
Kat. — wak.
Patr. — Walerjan Krzeczunowicz. L. k. — 2 001.

KOŚCIEJÓW, p. i telegr. Kulików, st. k. Zarudce, inne urzędy Lwów.
Adm. — Wawrzyniec Kondzielewicz, Zak. Dominik., j. n.
L. k. — 2 208.

MAŁECHÓW, p. Zniesienie-Lwów, st. k. Dublany-Laszki, inne urzędy Lwów.
Prob. — Leopold Mikrut, E. K., 70, 98.
Patr. — Magistrat Lwowa. L. k. — 2 209.

PRUSY, p. loco, st. k. Podborce, inne urzędy Lwów.
Prob. — Jan Skurzak, K. jub., E. K., 45, 73.
Wik. koadj. — Paweł Penar, Kat., 93, 18.
Patr. — Rząd. L. k. — 3 385.

SOKOLNIKI, wszystkie urzędy Lwów.
Prob. — Kajetan Gruszecki, E. K., 81, 06.
Kat. — Józef Filipek, 81, 08.
Patr. — w. koll. L. k. — 3 200.

WINNIKI, p., telegr., st. k. i sąd loco, inne urzędy Lwów.
Prob. — Antoni Saczyński, E. K., 71, 97.
Wik. — wak.
Kat. — wak.
Patr. — Wydział Samorząd. Lwów. L. k. — 3 004.

ZUBRZA, p. i st. k. Sichów, inne urzędy Lwów.
Prob. — Mieczysław Bryczkowski, E. K., 73, 97.
Patr. — Magistrat Lwowa. L. k. — 2 246.

BARSZCZOWICE, p. i st. k. loco, sąd Winniki, inne urzędy Lwów.
Wik. eksp. — Kazimierz Sowiński, 83, 09.
L. k. — 1 251.

SICHÓW, p., telegr. i st. k. loco, inne urzędy Lwów.
Wik. eksp. — Dionizy Lubowiecki, Zak. Br. Mniej., j. n.
L. k. — 1 010.

ŻYDATYCZE, p. Podliski małe, tel. Laszki-Dublany, inne urzędy Lwów.
Wik. eksp. — Franciszek Sozański, 88, 13.
L. k. — 653.

3. Dekanat Bełzki.

Dziekan: wak.

BEŁZ, p., telegr., st. k. i sąd loco, inne urzędy Sokal.
Prob. — wak.
Adm. — Emil Kobierzycki, 92, 18.
Wik. I. — wak.
Wik. II. — wak.
Kat. — wak.
Patr. — Rząd. L. k. — 2 438.

BRUCKENTHAL (Choronów), p. loco, tel., st. k. i sąd Uhnów, inne urzędy Rawa ruska.
Prob. — Tomasz Marszałek, 92, 18.
Patr. — Stanisław i Marja Lewandowscy i dziedzice. L. k. — 1 634.

KRYSTYNOPOL, p., tel. i st. k. loco, inne urzędy Sokal.
Adm. — Jeremjasz Bochenek, Zak. Br. Mniej., j. n.
Wik. — Jakób Półkowski, Zak. Br. Mniej., j. n.
Kat. — Albert Mróz, Zak. Br. Mniej., j. n.
L. k. — 2 040.

MACHNÓWEK, p., tel., st. k. i sąd Bełz, inne urzędy Sokal.
Prob. — Stanisław Kawecki, E. K., 77, 03.
Patr. — w. koll. L. k. — 1 372.

MOSTY WIELKIE, p., tel. i sąd loco, inne urzędy Żółkiew.
Prob. — Ignacy Nadolski, E. K., 69, 96.
Kat. — Stanisław Kuchta, 95, 20.
Patr. — Eustachy Horoch. L. k. — 2 500.

OSTRÓW (k. Sokala), p. i st. k. loco, sąd Bełz, inne urzędy Sokal.
Prob. — Adolf Prorok, E. K., 67, 93.
Patr. — Stan. Plater-Zyberk. L. k. — 2 450.

SOKAL, wszystkie urzędy loco.
Prob. — Michał Baron Lewartowski, R. M., 60, 85.
Wik. — wak.
Kat.: Józef Krysowski, Cyryl Lewalski, Wojciech Goleń, 83, 08, Marjan Łuczak, Zak. Br. Mniej., j. n.
Patr. — Fundusz religij. L. k. — 5 230.

TARTAKÓW, p. i tel. loco, inne urzędy Sokal.
Prob. — Stanisław Tempiński, E. K., 63, 89.
Wik. — Filip Zając, 92, 22.
Patr. — Marja Urbańska. L. k. — 2 558.

UHNÓW, p., tel., st. k. i sąd loco inne urzędy Rawa ruska.
Prob. — Józef Tymoczko, R. M., 58, 84.
Wik. — Emil Sworzeński, z diec. Przemysk., 69, 96.
Patr. — w. koll. L. k. — 2 426.

UHRYNÓW, p. i telegr. loco, inne urzędy Sokal.
Prob. — Antoni Kroczykowski, 75, 99.
Teofil Moszyński, em.
Patr. — Eustachy Rylski. L. k. — 380.

WAREŻ, p. i tel. loco, st. k. i sąd Bełz, inne urzędy Sokal.
Prob. — wak.
Adm. — Bronisław Działosz Rogowski, z diec. Kamienieck., prob. z Tarnorudy, 64, 87.
Wik. — wak.
Patr. — Kazim. Marmorosz. L. k. — 2 610.

ŻNIATYN, p. Hulcze, telegr., st. k. i sąd Bełz, inne urzędy Sokal.
Prob. — Stanisław Mika, 81, 08.
Patr. — w. koll. L. k. — 725.

ŚWITARZÓW, wszystkie urzędy Sokal.
Eksp. — wak. Duszpast. wykon. prob. z Tartakowa.
Patr. — Helena Obertyńska. L. k. — 1293.

TARNOSZYN, p., tel., st. k., sąd Uhnów, inne urzędy Rawa Ruska.
Eksp. — Władysław Pawski, z diec. Kamienieckiej, 84, 09.
L. k. — 725.

WOJSŁAWICE, p. Uhrynów, inne urzędy Sokal.
Eksp. — wak. Duszpast. wykon. OO. Bernardyni ze Sokala.
L. k. — 907.

4. Dekanat Borszczowski.

Dziekan: Ks. Józef Machowski, Borszczów.

BORSZCZÓW, wszystkie urzędy loco.
Prob. — Józef Machowski, E. K., Dziek., 71, 98.
Wik. — wak.
Kat.: Paweł Boczar, Felicjan Palewicz, 01, 23.
Patr. — P. T. Arcybisk. Lwowski. L. k. — 4 465.

KRZYWCZE (n. Dniestrem), p. loco, st. k. Germakówka, sąd Mielnica, inne urzędy Borszczów.
Prob. — Jan Kordek, E. K., 73, 98.
Wik. — wak.
Patr. — P. T. Arcybisk. Lwowski. L. k. — 1 617.

ŁOSIACZ, p. loco, st. k. Skała, inne urzędy Borszczów.
Prob. — Kazimierz Holicki, E. K., 80, 03.
Patr. — Agenor Gołuchowski. L. k. — 1 518.

MIELNICA, p., tel. i sąd loco, st. k. Iwanie Puste, inne urzędy Borszczów.
Prob. — Franciszek Sobolewski, E. K., 79, 03.
Patr. — Juljusz Dunin Borkowski. L. k. — 1 200.

SKAŁA (n. Zbruczem), p., tel. i st. k. loco, inne urzędy Borszczów.
Prob. — Józef Sanojca, 72, 96.
Kat. — Stefan Birecki, 89, 17.
Patr. — Agenor Gołuchowski. L. k. — 2 258.

DŹWINIACZKA, p. i sąd Mielnica, st. k. Iwanie Puste, inne urzędy Borszczów.
Wik. eksp. — Michał Pawłowski, 70, 93.
L. k. — 1 327.

GŁĘBOCZEK, p., telegr. i st. k. Jezierzany k. Czortkowa, inne urzędy Borszczów.
Wik. eksp. — Artur Marynowski, 86, 11.
Rezyd. — Marcin Kruczek, z diec. Przemysk., kapel. pryw. w Bilczach złot., j. n.
L. k. — 1 605.

JEZIERZANY (k. Czortkowa), p., tel. i st. k. loco, inne urzędy Borszczów.
Wik. eksp. — Józef Zieliński, Kongr. Mis., j. n.
Kat. — Jan Wagner, Kongr. Mis., j. n.
L. k. — 4 305.

KOROLÓWKA (k. Borszczowa), p. i telegr. loco, inne urzędy Borszczów.
Wik. eksp. — Stanisław Wyczesany, E. K., 79, 04.
L. k. — 2 321.

NOWOSIÓŁKA BISKUPIA (n. Zbruczem), p., telegr. i st. k. Germakówka, sąd Mielnica, inne urzędy Borszczów.
Wik. eksp. — wak. Duszpast. wykon. prob. par. Krzywcze.
L. k. — 1 120.

SZCZYTOWCE, wszystkie urzędy Zaleszczyki.
Wik. eksp. — Stanisław Golatowski, z diec. Kamienieck., j. n.
L. k. — 512.

TURYLCZE, p., telegr. i st. k. Skała (nad Zbruczem), inne urzędy Borszczów.
Wik. eksp. — Jan Sołtys, 71, 96.
L. k. — 461.

WINIATYŃCE, p. Korolówka, inne urzędy Zaleszczyki.
Wik. eksp. — Teodor Kasperski, E. K., 67, 00.
L. k. — 940.

5. Dekanat Brodecki.

Dziekan: Ks. Stanisław Krauss, Brody.

BRODY, wszystkie urzędy loco.
Prob. — Stanisław Krauss, R. M., Kan. hon. Kap. Metr., R. hon. Kurji, Dziekan, 50, 76.
Wik. I. — Józef Krukowski, 86, 12.
Wik. II. — Władysław Szetela, 93, 18.
Kat.: Feliks Dutkiewicz, E. K., 72, 00, Hieronim Kozaczewski, Juljan Gramse, 80, 05.
Patr. — Fryd. Wilh. Adam Schmidt. L. k. — 8 869.

LESZNIÓW, p. i telegr. loco, inne urzędy Brody.
Adm. — Szymon Niemczycki, Zak. Br. Mniej., j. n.
Wik. — Bernard Czubski, Zak. Br. Mniej., j. n.
L. k. — 1 832.

OLESKO, p., telegr. i sąd loco, st. k. Ożydów, inne urzędy Złoczów.
Prob. — Jan Buk, E. K., 68, 94.
Wik. — Felicjan Piskor, Zak. Kapuc., j. n.
Patr. — Stanisł. Beym. L. k. — 1 754.

PIENIAKI, p. Podkamień k. Brodów, inne urzędy Brody.
Prob. — wak.
Adm. — Franciszek Wojtuś, 92, 17.
Patr. — Marja Cieńska. L. k. — 1 690.

PODHORCE (k. Złoczowa), p. loco, inne urzędy Złoczów.
Prob. — Władysław de Sas Manasterski, 76, 01.
Patr. — Roman Sanguszko. L. k. — 2 210.

PODKAMIEŃ (k. Brodów), p., telegr. i sąd loco, inne urzędy Brody.
Adm. — Stefan Płaszczyca, Zak. Dominik., j. n.
Wik. I. — Gabrjel Matyjasik, Zak. Dominik., j. n.
Wik. II. — Marek Kras, Zak. Dominik., j. n.
L. k. — 5 484.

STANISŁAWCZYK, p. loco, st. k. Zabłotce, sąd Łopatyn, inne urzędy Radziechów.
Prob. — Jacek Łukasiewicz, 83, 15.
Patr. — Wilh. Fryder. Schmidt. L. k. — 502.

SZCZUROWICE, p. i telegr. loco, st. k. Brody, sąd Łopatyn, inne urzędy Radziechów.
Prob. — Józef Szelest, 74, 05.
Patr. — w. koll. L. k. — 1 349.

ZAŁOŻCE, p. i telegr. loco, st. k. i pow. Zborów k. Tarnopola, sąd Podkamień, urząd podat. Pomorzany.
Prob. — Gerhard Rachalski, E. K., 75, 06.
Wik. — wak.
Patr. — Marja Cieńska. L. k. — 3 280.

MILNO, p. Załoźce, st. k. i pow. Zborów, sąd Podkamień, urząd podat. Pomorzany.
Wik. eksp. — Adam Wróbel, 95, 19.
L. k. — 1 393.

OBARZAŃCE, p. i telegr. Jankowce, inne urzędy Tarnopol.
Wik. eksp. — Wiktor Szklarczyk, 79, 09.
L. k. — 870.

PONIKWA, p. Wołochy, inne urzędy Brody.
Wik. eksp. — Antoni Partyka, 85, 11.
L. k. — 1 865.

RUDA BRODZKA, p. i st. k. Zabłotce, sąd Łopatyn, inne urzędy Radziechów.
Wik. eksp. — wak. Duszpast. wykon. prob. par. Stanisławczyk.
L. k. — 684.

TROŚCIANIEC WIELKI, p. i telegr. Olejów, sąd Podkamień, inne urzędy Zborów.
Wik. eksp. — Stanisław Władyka, E. K., 80, 06.
Rezyd. — Sylwester Januszkiewicz, em., Kapel. SS. Miłosierdzia.
L. k. — 1 300.

6. Dekanat Brzeżański.

Dziekan: Ks. Bronisław Limanowski, Brzeżany.

BRZEŻANY, wszystkie urzędy loco.
Prob. — Bronisław Limanowski, Dziek. Brzeżański i tymczas. Dziekan Podhajecki, Kan. hon. Metr., R. M., 73, 96.
Wik. I. — Franciszek Pyznar. 91, 16.
Wik. II. — wak.
Kat.: Władysław Gądek, 84, 09, Władysław Malik, 86, 12, Józef Marcinkiewicz, Franciszek Woźny, Zak. Br. Mniej.
Patr. — Jakób Potocki. L. k. — 7 328.

BUDYŁÓW, p. i sąd Kozowa, st. k. Słoboda-Teofipólka lub Denysów, inne urzędy Brzeżany.
Prob. — Adolf Tarczyński, 83, 06.
L. k. — 2 806.

BUSZCZE, p., telegr., st. k. loco, inne urzędy Brzeżany.
Prob. — Stanisław Kostułowski, E. K., 72, 03.
Patr. — Jakób Potocki w Raju k. Brzeżan. L. k. 2 279.

DUNAJÓW, p., telegr., st. k. loco, inne urzędy Przemyślany.
Prob. — Kazimierz Łoziński, E. K., Prob. R., 65, 91.
Wik. — wak.
Kat. — Wojciech Rogowski, 94, 24.
Patr. — Arcybisk. Lwowski. L. k. — 4 320.

FIRLEJÓW, p. i telegr. loco, inne urzędy Rohatyn.
Prob. — Stanisław Szatko, 87, 13.
Patr. — Franciszek Prus Biesiadecki. L. k. — 970.

KOZŁÓW, p. loco, telegr. Jezierna, st. k. Jezierna lub Denysów, sąd Kozowa, inne urzędy Brzeżany.
Prob. — Antoni Rokosz, R. M., 57, 86.
Wik. — wak.
Kat. — Jan Gach, 93, 21.
Patr. — P. T. Arcybisk. Lwowski. L. k. — 3 390.

KOZOWA, pow. Brzeżany, inne urzędy loco.
Prob. — Michał Konarski, R. M., 54, 83.
Kat. — Piotr Szafraniec, 95, 23.
Patr. — Sukces. Henryka Szeliskiego. L. k. — 6 527.

KUROPATNIKI, wszystkie urzędy Brzeżany.
Prob. — Antoni Szwarc, E. K., 69, 97.
Patr. — Jakób Potocki. L. k. — 1 736.

NARAJÓW, p. loco, st. k. Dunajów, inne urzędy Brzeżany.
Prob. — Ignacy Lazarewicz, E. K., 62, 92.
Patr. — Jakób Potocki. L. k. — 1 982.

PODWYSOKIE, p., telegr. i st. k. loco, inne urzędy Brzeżany.
Prob. — Adam Łańcucki, E. K., 80, 04.
Patr. — Włodzimierz i Jadwiga Wolfarth. L. k. — 3 043.

TAURÓW, p. i telegr. Kozłów, st. k. Jezierna lub Denysów, sąd Kozowa, inne urzędy Brzeżany.
Prob. — wak.
Adm. — Eksp. z Horodyszcza.
Patr. — Arcybisk. Lwowski o. ł. L. k. — 1 633.

HORODYSZCZE, p. Kozłów, telegr. i st. k. Denysów, sąd Kozowa, inne urzędy Brzeżany.
Wik. eksp. — Jan Gorczyca, E. K., 84, 09.
L. k. — 1 203.

KONIUCHY, p. loco, st. k. Hinowice, inne urzędy Brzeżany.
Wik. eksp. — Franciszek Malowany, 80, 17.
L. k. — 1 006.

KOTÓW, p., st. k. i telegr. Potutory, inne urzędy Brzeżany.
Wik. eksp. — Józef Czarkowski, em. prob., 64, 89.
L. k. — 1 887.

LIPICA DOLNA, p., telegr. i st. k. loco, inne urzędy Rohatyn.
Wik. eksp. — Rudolf Jastrzębski, 88, 13.
L. k. — 1 033.

WICYŃ, p. i st. k. Dunajów, inne urzędy Złoczów.
Wik. eksp. — Jan Palica, 95, 19.
L. k. — 1 463.

ZABOJKI, wszystkie urzędy Tarnopol.
Wik. eksp. — Tadeusz Widacki, Dr. t., E. K., 73, 99.
L. k. — 1 748.

7. Dekanat Buczacki.

Dziekan: Ks. Ignacy Rakszyński, Uście zielone.
Wicedziekan — Jan Dziuban, Barysz.

BARYSZ (k. Monasterzysk), p. i telegr. loco, st. k. Jezierzany-Barysz, sąd Monasterzyska, inne urzędy Buczacz.
Prob. — Jan Dziuban, E. K., Wicedziekan, 75, 01.
Wik. — wak.
Kat. — Stefan Ufryjewicz, 97, 23.
Patr. — Władysław Świdrygiełło Świderski. L. k. — 4 632.

BUCZACZ, wszystkie urzędy loco.
Prob. — wak.
Adm. — Adolf Jarosiewicz, z diec. Kamienieckiej, j. n.
Wik. I. — Konstanty Turzański, z diec. Kamienieckiej, j. n.
Wik. II. — Michał Żukowski, z diec. Kamienieckiej, j. n.
Kat.: Józef Dziurzycki, Władysł. Olbrycht, E. K., 81, 04, Franciszek Skałuba, 67, 95.
Rezyd.: Npwlb. Ks. Piotr Mańkowski, Biskup z Kamieńca Podolskiego.
Seweryn Wiśniewski, z diec. Kamienieck., j. n.
Patr. — Artur Potocki. L. k. — 9 150.

KOROPIEC, p. i telegr. loco, st. k. Niżniów, sąd Potok Złoty, inne urzędy Buczacz.
Prob. — Michał Paprocki, R. M., 69, 95.
Wik. — wak.
Kat. — Izydor Zmora, 88, 12.
Patr. — Stefan Badeni. L. k. — 2 207.

KOWALÓWKA (k. Monasterzysk), p. loco, pow. i urząd podat. Buczacz, st. k. i sąd Monasterzyska.
Prob. — Jan Kielar, 77, 02.
Patr. — P. T. Arcybisk. Lwowski o. ł. L. k. 2 421.

MONASTERZYSKA, pow. Buczacz, inne urzędy loco.
Prob. — Antoni Joniec, R. M., 69, 97.
Wik. — Władysław Witkowski, 96, 19.
Kat. — Augustyn Porębski, E. K., 78, 00.
L. k. — 5 465.

POTOK ZŁOTY (k. Buczacza), pow., urząd podat. i st. k. Buczacz, inne urzędy loco.

Adm. — Hieronim Longawa, Zak. Dominik., j. n.
Wik. — Dominik Kuźnik, Zak. Dominik., j. n.
L. k. — 2 503.

UŚCIE ZIELONE, p. i telegr. loco, st. k. Dubowce, sąd Monasterzyska, pow. i urząd podat. Buczacz.
Prob. — Ignacy Rakszyński, R. M., Dziekan, 65, 90.
Patr. — zawieszony. L. k. — 2 297.

DELAWA, p. i tel. Koropiec, inne urzędy Tłumacz.
Wik. eksp. — Józef Grzesiowski, 91, 23.
L. k. — 520.

KOROŚCIATYN, p. i tel. Komarówka, st. k. loco, sąd Monasterzyska, inne urzędy Buczacz.
Wik. eksp. — Józef Walczak, 89, 13.
L. k. — 1 048.

NOWOSTAWCE, wszystkie urzędy Buczacz.
Wik. eksp. — Walenty Garczyński, 88, 17.
L. k. — 1 411.

PORCHOWA, pow. i st. k. Buczacz, inne urzędy Potok złoty k. Buczacza.
Wik. eksp. — Jan Grygiel, E. K., 69, 92.
L. k. — 878.

PUŹNIKI, p. Barysz k. Monasterzysk, st. k. Korościatyn lub Monasterzyska, sąd Monasterzyska, inne urzędy Buczacz.
Wik. eksp. — Karol Chmielewski, z diec. Kamienieckiej, j. n.
L. k. — 831.

SŁOBÓDKA DŻURYŃSKA, pow., sąd i urząd podat. Czortków, inne urzędy Dżuryn.
Wik. eksp. — Józef Polaczek, 93, 18.
L. k. — 1 444.

SZWEJKÓW, p., tel. i st. k. Monasterzyska, inne urzędy Podhajce.
Wik. eksp. — wak. Duszpast. wykon. prob. par. Kowalówka.
L. k. — 975.

8. Dekanat Bulski.

Dziekan: wak.
Wicedziekan — Ks. Jan Czyrek, Kamionka strumiłowa, j. n.

BUSK (k. Lwowa), pow. Kamionka Strumił., st. k. Krasne-Busk, inne urzędy loco.
Prob. — wak.
Adm. — Wojciech Stuglik, 80, 07.
Wik. — wak.
Kat. — Roman Cisowski, 95, 17.
Patr. — Sukces. Kazimierza Badeniego. L. k. — 8 241.

DOBROTWÓR, p. i st. k. loco, tel. Chołojów, inne urzędy Kamionka strumił.
Prob. — Wincenty Kałuski, E. K., 55, 89.
Wik. — wak.
Patr. — w. koll. L. k. — 2 748.

ŁOPATYN, pow. Radziechów, st. k. Zabłotce lub Radziechów, inne urzędy loco.
Prob. — Bernard Szafryński, E. K., 75, 02.
Wik. — wak.
Kat. — Marcin Leśniowski, 91, 18.
Patr. — w. koll. L. k. — 3 697.

RADZIECHÓW, wszystkie urzędy loco.
Prob. — Wincenty Wojakowski, E. K., 87, 11.
Wik. — wak.
Kat. — Stefan Chwost, 91, 24.
Patr. — Stanisław Badeni. L. k. — 3 165.

STOJANÓW, pow., sąd i urz. podat. Radziechów, inne urzędy loco.
Prob. — Włodzimierz Więckowski, 79, 03.
Kat. — Jan Krukowski, 96, 24.
Patr. — w. koll. L. k. — 2 211.

TOPORÓW, p. i tel. loco, st. k. Krasne, sąd Łopatyn, inne urzędy Radziechów.
Prob. — Franciszek Byra, 89, 14.
Wik. — wak.
Patr. — Michał i Jerzy Baworowscy. L. k. — 2 303.

WITKÓW NOWY, p. i telegr. loco, inne urzędy Radziechów.
Prob. — Stanisław Zaleśny, E. K., 66, 92.
Patr. — Fundusz religij. L. k. — 1 250.

ADAMY, p. Busk k. Lwowa, st. k. Krasne-Busk, inne urzędy Kamionka Strumiłowa.
Wik. eksp. — Aleksander Markiewicz, 84, 07.
L. k. — 1 230.

CHOŁOJÓW, p., tel. i st. k. loco, inne urzędy Radziechów.
Wik. eksp. — Michał Duszeńko, 88, 11.
L. k. — 2 077.

SOKOŁÓWKA HETMAŃSKA, p. Sokołówka k. Ożydowa, tel. i st. k. Ożydów, sąd Olesko, pow. i urz. podat. Złoczów.
Wik. eksp. — Jan Biliński, em. prob., 68, 95.
L. k. — 673.

9. Dekanat Czortkowski.

Dziekan: Ks. Józef Harra, Chomiakówka.

BUDZANÓW (k. Trembowli), pow. i urz. podat. Trembowla, st. k. Dereniówka, inne urzędy loco.
Prob. — wak.
Adm. — Ignacy Wywiórski, 87, 13.
Wik. — Tomasz Czaykowski, z diec. Kamienieckiej, j. n.
Patr. — Jerzy Baworowski. L. k. — 1 482.

CHOMIAKÓWKA, p., tel. i st. k. Białobożnica, inne urzędy Czortków.
Prob. — Józef Harra, Dziekan, E. K., 75, 98.
Wik. — Maksymiljan Dyrbuś, 81, 07.
Patr. — Sukces. Kar. Bogorja Podlewskiego. L. k. — 4 284.

CZARNOKOŃCE WIELKIE, p. i telegr. Probużna, st. k. Hadyńkowce, inne urzędy Kopyczyńce.
Prob. — Józef Zjawin, E. K., 70, 95.
Patr. — Marja Bogucka. L. k. — 942.

CZORTKÓW, wszystkie urzędy loco.
Adm. — Alan Matyaszek, Zak. Dominik., j. n.
Wik. I. — Jakób Chrapko, Zak. Dominik., j. n.
Wik. II. — Maurycy Majka, Zak. Dominik., j. n.
Kat.: Metody Kapturkiewicz, Zak. Dominik., j. n., Alwar Komórek, Iwon Krzanowicz, Jakób Chrapko, Zak. Dominik., j. n.
Rezyd. — Stanisław Dąbrowski, z diec. Kamienieckiej, j. n., kapel. SS. Miłosierdzia.
L. k. — 8 000.

HUSIATYN, p. i st. k. loco, inne urzędy Kopyczyńce.
Prob. — Władysław Matus, E. K., Poseł na Sejm, 88, 13.
Wik. — wak.
Kat. — Tadeusz Malski, 87, 13.
Patr. — Fundusz religij. L. k. — 3 659.

JAGIELNICA, p., tel. i st. k. loco, inne urzędy Czortków.
Prob. — Ludwik Dębski, 85, 10.
Wik. — wak.

Kat. — Michał Chwastyk, 96, 22.
Patr. — Karol Lanckoroński. L. k. — 3 810.

KOPYCZYŃCE, wszystkie urzędy loco.
Prob. — Ferdynand Majewski, R. M., Obywatel hon. miasta Tłumacza, K. jub., R. hon. Kurji, 46, 69.
Wik. — wak.
Kat. — Stanisław Tomaszewski, 93, 19.
Patr. — Rudolf Baworowski. L. k. — 3 767.

LICZKOWCE, p. Horodnica, st. k. Husiatyn, inne urzędy Kopyczyńce.
Prob. — Jakób Polniaszek, E. K., 71, 00.
Patr. — Fundusz religijny. L. k. — 2 762.

SIDORÓW, st. k. i p. Husiatyn, inne urzędy Kopyczyńce.
Prob. — Józef Lachcik, 82, 10.
Wik. — wak.
Patr. — Fundusz religij. L. k. — 2 000.

ŻABIŃCE, p. i tel. Probużna, st. k. Hadyńkowce, inne urzędy Kopyczyńce.
Prob. — Józef Kuczyński, E. K., 69, 96.
Patr. — Sukces. Kazimierza Korczak Horodyskiego. L. k. — 2 030.

BYCZKOWCE, p. Zwiniacz, st. k. Kalinowszczyzna, inne urzędy Czortków.
Wik. eksp. — Paweł Garścia, 87, 10.
L. k. — 1 591.

HORODNICA, p. loco, inne urzędy Kopyczyńce.
Wik. eksp. — Jan Dąbrowski, 72, 03.
L. k. — 1 900.

JABŁONÓW, p. Suchostaw, st. k. Chorostków, inne urzędy Kopyczyńce.
Wik. eksp. — Andrzej Oberc, E. K., 83, 07.
L. k. — 1 086.

KOCIUBIŃCE, wszystkie urzędy Kopyczyńce.
Wik. eksp. — Franciszek Jastrzębski, Kat., 91, 17.
Rezyd. — Franciszek Jastrzębski, 91, 17, Kat.
L. k. — 890.

NIŻBORG NOWY, p. i st. k. Husiatyn, inne urzędy Kopyczyńce.
Wik. eksp. — Jan Szubarga, 80, 07.
L. k. — 1 466.

TŁUSTEŃKIE, p. i st. k. Husiatyn, inne urzędy Kopyczyńce.
Wik. eksp. — Józef Sadowski, z diec. Kamienieckiej, j. n.
L. k. — 520.

UŁASZKOWCE, p. loco, st. k. Jagielnica, inne urzędy Czortków.
Wik. eksp. — Wiktor Ostrowski, 82, 10.
L. k. — 940.

WASYLKOWCE, p. i st. k. loco, inne urzędy Kopyczyńce.
Wik. eksp. — Walerjan Dziunikowski, E. K., 73, 04.
L. k. — 960.

WIERZBOWIEC, p., tel. i sąd Budzanów, inne urzędy Trembowla.
Wik. eksp. — Leon Janczewski, 91, 18.
L. k. — 1 926.

10. Dekanat Doliniański.

BOLECHÓW, pow. i urząd podat. Dolina, inne urzędy loco.
Prob. — Stanisław Stasiński, E. K., 66, 93.
Wik. — wak.
Kat. — Stanisław Ziegler, 92, 19.
Patr. — Fundusz kameralny. L. k. — 2 902.

BUKACZOWCE, p., tel. i st. k. loco, sąd Bursztyn, inne urzędy Rohatyn.
Prob. — Karol Dołek, Dziekan Konkolnicki, R. M., 58, 82.
L. k. — 2 088.

DOLINA, wszystkie urzędy loco.
Prob. — Antoni Wojnarowicz, Dziekan, R. M., 59, 84.
Wik. — Henryk Kaczorowski, 92, 15.
Kat. — Jan Berestecki, E. K., 82, 07.
Patr. — Fundusz kameralny. L. k. — 3 616.

KAŁUSZ, wszystkie urzędy loco.
Prob. — Józef Szeligiewicz, E. K., Obywatel hon. miasta Kałusza, 54, 79.
Wik. — Stanisław Wilkoń, 77, 02.
Kat. — Andrzej Filipek, 83, 10.
Patr. — Fundusz kameralny. L. k. — 4 380.

ŁUKOWIEC WISZNIOWSKI, p. Nowosielce k. Żurawna, tel. i st. k. Żurawno-Nowosielce, sąd Bursztyn, inne urzędy Rohatyn.
Prob. — Józef Bodarski, E. K., 71, 97.
Patr. — w. koll. L. k. — 2 336.

MARTYNÓW NOWY, p. loco, tel. i st. k. Bukaczowce, sąd Bursztyn, inne urzędy Rohatyn.
Prob. — Ludwik Żytkiewicz, E. K., 79, 05.
Patr. — Klemens Dzieduszycki. L. k. — 1 220.

ROŻNIATÓW, pow. i urz. podat. Dolina, st. k. Rożniatów-Krechowice, inne urzędy loco.
Prob. — wak.
Adm. — Michał Szczęch, Kat.
Patr. — Fund. Stanisława Skarbka. L. k. — 2 374.

WEŁDZIRZ, p. loco, st. k. Wygoda, inne urzędy Dolina.
Prob. — wak.
Adm. — Józef Kała, 80, 03.
Patr. — Two. gospod. lasowe „Silvania".
L. k. — 800.

WOJNIŁÓW, pow. i urz. podat. Kałusz, st. k. Kałusz lub Martynów stary, inne urzędy loco.
Prob. — Izydor Korczak Ziółkowski, E. K., 63, 86.
Wik. (ad personam) — Gustaw Neumann, 80, 24.
Patr. — Marjan Jaroszyński. L. k. — 1 546.

ŻURÓW, p. loco, telegr. Bukaczowce, st. k. Czerniów, sąd Bursztyn, inne urzędy Rohatyn.
Prob. — Jan Witek, 87, 12.
Patr. — Tadeusz Dembiński. L. k. — 1 423.

BEDNARÓW, p., tel. i st. k. loco, inne urzędy Kałusz.
Wik. eksp. — Kazimierz Pietkiewicz, z diec. Kamienieck., 69, 99.
L. k. — 552.

DOŁHA WOJNIŁOWSKA (Ziemianka), p. Niegowce, sąd Wojniłów, inne urzędy Kałusz.
Wik. eksp. — Władysław Wolańczyk, 72, 97.
L. k. — 1 300.

LUDWIKÓWKA, p. i tel. Wełdzirz, inne urzędy Dolina.
Wik. eksp. — Aleksander Sinkowski, 89, 13.
L. k. — 627.

PODMICHALE, wszystkie urzędy Kałusz.
Wik. eksp. — Jan Lewicki, 91, 15.
L. k. — 1 500.

TOMASZOWCE, p., telegr. i sąd Wojniłów, st. k. Martynów, inne urzędy Kałusz.
Wik. eksp. — Michał Sobejko, E. K., 85, 10.
L. k. — 1 640.

WYGODA, p., telegr. i st. k. loco, inne urzędy Dolina.
Wik. eksp. — Jan Porzycki, 60, 01.
L. k. — 1 156.

11. Dekanat Gliniański.

Dziekan: Ks. Jan Szlęzak, Gliniany.

GLINIANY, p., tel. i sąd loco, st. k. Zadwórze, inne urzędy Przemyślany.
Prob. — Jan Szlęzak, Dziekan, E. K., 66, 93.
Wik. — wak.
Kat. — Bronisław Wałowski, 01, 24.
Patr. — Franciszka z Badenich Potulicka.
L. k. — 3 002.

HANACZÓW, p. i tel. Świrz, st. k. Kurowice, sąd Gliniany, inne urzędy Przemyślany.
Adm. — Idzi Domrazek, Zak. Br. Mniej., j. n.
Wik. — Gerard Domka, Zak. Br. Mniej., j. n.
L. k. — 2 345.

KAMIONKA STRUMIŁOWA, wszystkie urzędy loco.
Prob. — Jan Czyrek, Wicedziekan Buski, R. M., 71, 96.
Wik. I. — Leon Wittig, 99, 24.
Wik. II. i III. — wak.
Kat.: Jan Kutowski, Stanisław Popkiewicz E. K., 83, 07.
Patr. — Bronisław Wisłocki. L. k. — 8 267.

KUTKORZ, p., tel. i st. k. loco. inne urzędy Złoczów.
Adm. — Mateusz Schindler, Zak. Kapuc., j. n.
Wik. — Antoni Latawiec, Zak. Kapuc., j. n.
Patr. — Jerzy Wodzicki. L. k. — 2 014.

MILATYN NOWY, p. i telegr. loco, st. k. Zadwórze, sąd Busk, inne urzędy Komionka Strumiłowa.
Adm. — Franciszek Buchhorn, Kongr. Mis., j. n.
Wik. — Juljusz Pustelnik, Kongr. Mis., j. n.
Rezyd. — Justyn Mielechowicz, em.
L. k. — 2 069.

TADANIE, wszystkie urzędy Kamionka Strumiłowa.
Prob. — Szymon Gajewski, 70, 00.
Patr. — Józef Bartmański. L. k. — 655.

WYŻNIANY, p., telegr. i st. k. Kurowice, sąd Gliniany, inne urzędy Przemyślany.
Prob. — Jan Pękalski, 87, 12.
Wik. — Jan Walter, 01, 24.
Patr. — Alfred Potocki. L. k. — 2 495.

ŻELECHÓW, p. loco, telegr. i st. k. Zadwórze, inne urzędy Kamionka Strumiłowa.
Prob. — Aleksander Dobrowolski, E. K. Prob. R., 65, 92.
Patr. — Róża i Kazimierz Dzieduszyccy.
L. k. — 1 253.

BATIATYCZE, p., telegr. i st. k. Kamionka Strumił., sąd Mosty Wielkie, inne urzędy Żółkiew.
Wik. eksp. — Józef Fyda, 62, 85.
L. k. — 1 060.

BUDKI NIEZNANOWSKIE, p. i st. k. Sielec-Bieńków, inne urzędy Kamionka Strumił.
Wik. eksp. — Kazimierz Flakowicz, 89, 13.
L. k. — 850.

HORPIN, st. k. Czestynie-Nowystaw, inne urzędy Kamionka Strumił.
Wik. eksp. — Wojciech Kopacz, 78, 07.
L. k. — 1 226.

POGORZELCE (Pohorylce), p. loco, tel. Kurowice, st. k. Łahodów, sąd Gliniany, inne urzędy Przemyślany.
Wik. eksp. — Błażej Jurasz, 80, 09.
L. k. — 1 627.

ZADWÓRZE, p., tel. i st. k. loco, sąd Gliniany, inne urzędy Przemyślany.
Wik. eksp. — Michał Zaremba, 86, 11.
L. k. — 940.

12. Dekanat Gródecki.

Dziekan: Ks. Leonard Moczarowski, Gródek Jagielloński.

BIAŁOGÓRA, p. loco, st. k. Kamienobród, inne urzędy Gródek Jagiell.
Prob. — Józef Kominek, Dr. t., E. K., 54, 77.
Patr. — Marjan Gawiak. L. k. — 1 208.

GRÓDEK JAGIELLOŃSKI, wszystkie urzędy loco.
Prob. — Leonard Moczarowski, R. M., Prob. R., Dziekan, 64, 88.
Wik. I. i II. — wak.
Kat.: Kazimierz Bilczewski, Andrzej Czechowicz, 01, 24, Kazimierz Gąska, 87, 12.
Patr. — Fundusz kameralny. L. k. — 6 948.

JANÓW (k. Lwowa), pow. i urząd podat. Gródek Jagiell., inne urzędy loco.
Prob. — Michał Lachiewicz, E. K., 65, 92.
Wik. — wak.
Kat. — Franciszek Diduszko, 96, 19.
Patr. — Wojciech Gołuchowski. L. k. — 3 018.

POWITNO (Malczyce), p. i telegr. Mszana k. Lwowa, st. k. Cuniów, inne urzędy Gródek Jagiell.
Prob. — Jan Łyszczarczyk, Dr. p. k., E. K., 67, 90.
Patr. — P. T. Arcybisk. Lwowski o. ł. L. k. — 1 020.

RODATYCZE, p., telegr. i st. k. loco, inne urzędy Gródek Jagiell.
Prob. — Jakób Steiner, E. K. 77, 04.
Rezyd.: Antoni Hocheker. em. Kat. gim. Michał Pękas, Kapel. SS. Opatrzności, j. n.
Patr. — Kongr. SS. Opatrzności, Lwów.
L. k. — 2 542.

RZĘSNA POLSKA, st. k. loco, inne urzędy Lwów.
Prob. — Franciszek Wierzbicki, E. K., 74, 97.
Patr. — P. T. Arcybisk. Lwowski o. ł.
L. k. — 2 297.

ZIMNAWODA, p., telegr. i st. k. loco, inne urzędy Lwów.
Prob. — Hubert Wegmann, E. K. 65, 88.
Wik. — wak.
Kat. w Sygniówce — Władysław Żak, 84, 09.
Patr. — Zgromadzenie Menonitów. L. k. — 4 634.

BRZUCHOWICE, p., telegr. i st. k. loco, inne urzędy Lwów.
Wik. eksp. — Juljusz Urbański, 66, 17.
L. k. — 1 233.

LUBIEŃ WIELKI, p., telegr. i st. k. loco, inne urzędy Gródek Jagiell.
Eksp. — Wacław Lew, E. K., 69, 90.
L. k. — 900.

WOŁCZUCHY, p. i st. k. Rodatycze, inne urzędy Gródek Jagiell.
Wik. eksp. — Florjan Gryl, z diec. Tarnowsk., E. K., 64, 90.
L. k. — 1 089.

13. Dekanat Horodeński.

Dziekan: Ks. Edward Bladowski, Horodenka.

CHOCIMIERZ, p. i telegr. loco, inne urzędy Tłumacz.
Prob. — Tadeusz Linde, 82, 10.
Patr. — Włodzimierz Jełowicki. L. k. — 1756.

CZERNELICA, p. i telegr. loco, inne urzędy Horodenka.
Prob. — wak.
Adm. — Aureli Fuchs, 80, 10.
Patr. — Fundusz religij. L. k. — 1700.

GWOŹDZIEC, pow. i urząd podat. Kołomyja, inne urzędy loco.
Adm. — Ewaryst Leon Górski, Zak. Br. Mniej., j. n.
Wik. — Bronisław Jaeger, Zak. Br. Mniej., j. n.
L. k. — 2391.

HORODENKA, wszystkie urzędy loco.
Prob. — Edward Bladowski, R. M., Dziekan, 60, 86.
Wik. — wak.
Kat. — Jan Pipusz, 00, 23.
Patr. — Fundusz religij. L. k. — 3880.

MICHALCZE, wszystkie urzędy Horodenka.
Prob. — Jakób Gomułka. E. K. 59, 86.
Patr. — w. koll. L. k. — 1218.

OBERTYN, st. k. Gody-Turka, pow. i urząd podat. Horodenka, inne urzędy loco.
Prob. — Tomasz Horeczy, R. M., K. jub., 48, 74.
L. k. — 1685.

ŚNIATYN, wszystkie urzędy loco.
Prob. — Leopold Kaściński, E. K., 73, 99.
Wik. — Michał Sempowicz, 97, 21.
Kat. — Tadeusz Teliga, 80, 12.
Rezyd. — Michał Borowy, dyr. gim., j. n.
Patr. — Właściciele masy kred. dóbr Śniatyńskich. L. k. — 4400.

ŻUKÓW, pow., urz. podat. Horodenka, st. k. Korszów, inne urzędy Obertyn.
Prob. — Franciszek Długopolski, 87, 13.
Rezyd. w Kamionkach — Antoni Wyrobek, j. n.
Patr. — Ant. Theodorowicz. L. k. — 2457.

BOHORODYCZYN, pow. Tłumacz, st. k. Korszów, inne urzędy Ottynia.
Wik. eksp. — Stanisław Perenc, 89, 14.
L. k. — 1253.

DŻURKÓW, pow. i urz. podat. Horodenka, p. i sąd Obertyn, st. k. Gwoździec lub Turka.
Wik. eksp. — Józef Leśniak, Zak. Br. Mniej., j. n.
L. k. — 2107.

SOROKI pow. i urząd podat. Kołomyja, inne urzędy Gwoździec.
Wik. eksp. — Felicjan Gomułczak, Zak. Br. Mniej., j. n.
L. k. — 628.

WORONÓW, p. Niezwiska, inne urzędy Horodenka.
Wik. eksp. — Tadeusz Siatecki, 74, 97.
L. k. — 954.

14. Dekanat Jazłowiecki.

Dziekan: Ks. Józef Ścisłowski, Jazłowiec.

BEREMIANY, p. loco, st. k. Pyszkowce lub Buczacz, sąd Tłuste inne urzędy Zaleszczyki.
Prob. — Michał Kaspruk, 86, 12.
Patr. — Franciszek B. Heydel. L. k. — 1835.

CZERWONOGRÓD, p. loco, telegr. i sąd Tłuste, st. k. Worwolińce, inne urzędy Zaleszczyki.
Prob. — Stefan Jurasz, E. K., 79, 04.
Wik. — wak.
Patr. — Marja Lubomirska. L. k. — 1922.

JAZŁOWIEC, p. i telegr. loco, inne urzędy Buczacz.
Prob. — Józef Ścisłowski, E. K., Dziekan, 62, 88.
Wik. — Adolf Żółczyński, 98, 23.
Rezyd. — Antoni Sylwester, 55, 80, em. prob., kapel. SS. Niepok. Pocz. N. M. P.
Patr. — Edward Błażowski. L. k. — 4027.

TŁUSTE, pow. i urząd podat. Zaleszczyki, inne urzędy loco.
Prob. — Stanisław Kołychanowski, E. K., 90, 12.
Kat. — Jan Montalbetti, 97, 23.
Patr. — Wanda Makowiecka. L. k. — 2754.

ZALESZCZYKI, wszystkie urzędy loco.
Prob. — Józef Adamski, E. K., 84, 10.
Wik. — wak.
Kat.: Józef Domański, Leon Kwieciński E. K., 76, 00. Michał Olejarz, 93, 19.
Patr. — Stella Turnau z Dobczyc z domu Watterman. L. k. — 3150.

BURAKÓWKA, p. i telegr. Koszyłowce, st. k. Dżuryn, sąd Tłuste, inne urzędy Zaleszczyki.
Wik. eksp. — Józef Myśliwy, 86, 13.
L. k. — 2100.

LISOWCE, pow. i urząd podat. Zaleszczyki, inne urzędy Tłuste.
Wik. eksp. — Stanisław Szkodziński, 87, 12.
L. k. — 1180.

POŁOWCE, p., telegr. i st. k. Dżuryn, inne urzędy Czortków.
Wik. eksp. — Stefan Gąsiorek, 94, 22.
L. k. — 954.

UHRYŃKOWCE, p., telegr. i st. k. Torskie, inne urzędy Zaleszczyki.
Wik. eksp. — Leon Ornatowski, 90, 15.
L. k. — 1050.

UŚCIECZKO, p. i telegr. loco, st. k. Worwolińce, sąd Tłuste, inne urzędy Zaleszczyki.
Wik. eksp. — Piotr Chomiak, 92, 18.
L. k. — 848.

15. Dekanat Kołomyjski.

Dziekan: Ks. Franciszek Wójcik, Kołomyja.

JABŁONÓW (k. Kołomyji), pow. i urz. podat. Peczeniżyn, st. k. Kołomyja, inne urzędy loco.
Prob. — wak.
Adm. — Konstanty Kruczek, Kat., 82, 07.
Patr. — Rząd. L. k. — 476.

KOŁOMYJA miasto, wszystkie urzędy loco.
Prob. — Franciszek Wójcik (sen.), Dziekan, E. K., 75, 00.
Wik. I. — Franciszek Kuśmierczyk, 87, 13.
Wik. II. — Józef Garbicz, 88, 13.
Kat.: Romuald Chłopecki, Leopold Dallinger, Józef Kluz, E. K., 78, 00, Józef Makłowicz, E. K., 81, 03, Edward Seńków, E. K., 64, 89, Jan Leliwa Wiecki, E. K., 78, 01.
Rezyd. — Józef Czerniatowicz, em.
Patr. — Rada miasta Kołomyji. L. k. — 20886.

KOŁOMYJA Przedmieście Mariahilf, p. loco, inne urzędy Kołomyja.
Prob. — wak.

Adm. — Albert Kaszuba, Kat., 79, 01.
Patr. — Fundusz religij. L. k. — 2431.

KOSÓW (k. Kołomyji), st. k. Kołomyja lub Zabłotów, inne urzędy loco.
Prob. — Maksymiljan Majewski, E. K., 66, 89.
Kat. — Jan Kijas, 90, 15.
Patr. — Rząd. L. k. — 1273.

KUTY, pow. i urząd podat. Kosów, st. k. Zabłotów, inne urzędy loco.
Prob. — wak.
Adm. — Wincenty Smal, Kat., E. K., 79, 05.
Patr. — Fundusz religij. L. k. — 1880.

PISTYŃ, p. i telegr. loco, st. k Kołomyja, inne urzędy Kosów.
Prob. — wak.
Adm. — Izydor Węgrzyniak, E. K., 87, 14.
Patr. — Rząd. L. k. — 730.

ZABŁOTÓW, pow. i urząd podat. Śniatyn, inne urzędy loco.
Prob. — Ludwik Staufer, E. K., 80, 06.
Kat. — Jan Dudziak, 92, 17.
Patr. — Sukces. Ant. Agopsowicza. L. k. — 2323.

NOWOSIELICA (k. Kosowa), p. i telegr. Rożnów, sąd i st. k. Zabłotów, inne urzędy Śniatyn.
Wik. eksp. — wak.
Adm. — prob. z Zabłotowa.
L. k. — 499.

PECZENIŻYN, wszystkie urzędy loco.
Wik. eksp. — Józef Pelc, R. M., 58, 84.
L. k. — 577.

ŚWIĘTY JÓZEF, p. loco, st. k. Ottynia, sąd Delatyn, inne urzędy Nadwórna.
Wik. eksp. — Władysław Wiącek, 93, 19.
L. k. — 2573.

16. Dekanat Konkolnicki.

Dziekan: Ks. Karol Dołek, Bukaczowce.

BOŁSZOWCE (Bohuszowce), pow. Rohatyn, sąd Bursztyn, inne urzędy loco.
Adm. — Teodor Bajorek, Prowincjał Zak. Karmelitów, j. n.
Wik. — Gabrjel Wielgus, Zak. Karmelit., j. n.
L. k. — 2908.

BURSZTYN, pow. i urząd podat. Rohatyn, inne urzędy loco.
Prob. — Stanisław Stankiewicz, E. K., 74, 00.
Kat. — Edward Stankiewicz, 89, 18.
Kapel. SS. Miłosierdzia — wak.
Patr. — Sukces. Stan. Jabłonowskiego. L. k. — 2665.

HOROŻANKA, p. i telegr. loco, st. k. Dubowce lub Halicz, inne urzędy Podhajce.
Prob. — wak.
Adm. — Juljan Rudnicki, z diec. Kamienieck., j. n.
Patr. — Marja Hohendorff, Edm. Wasilkowski i Aleksander Romanowski. L. k. — 2524.

KONKOLNIKI, p. i telegr. Bołszowce, st. k. Bołszowce lub Halicz, sąd Bursztyn, inne urzędy Rohatyn.
Prob. — Franciszek Gąsiorowski, R. M., K. jub., 48, 71.
Wik. — Paweł Mikulski, 96, 21.
Patr. — P. T. Arcybisk. Lwowski o. ł. L. k. — 2594.

MARJAMPOL (k. Halicza), p. i telegr. loco, st. k. Dubowce, sąd Halicz, inne urzędy Stanisławów.
Prob. — Marcin Bosak, 89, 14.
Kapel. w szpitalu SS. Miłosierdzia — Jan Woroniewski, j. n.
Patr. — Stefan Tustanowski. L. k. — 2598.

MARKOWA, p. Zawałów, telegr. i st. k. Monasterzyska, inne urzędy Podhajce.
Prob. — Paweł Sulatycki, E. K., 72, 97.
Patr. — P. T. Arcybisk. Lwowski o. ł. L. k. — 1054.

ROHATYN, wszystkie urzędy loco.
Prob. — Adolf Ludwik Tur Przedrzymirski, E. K., 66, 90.
Wik. — wak.
Kat.: Mikołaj Witkowski, Michał Struś, 69, 96.
Patr. — Adam Czartoryski. L. k. — 5229.

TOUSTOBABY, p. Horożanka, telegr. Monasterzyska, st. k. Monasterzyska lub Halicz, inne urzędy Podhajce.
Prob. — Józef Błotnicki, 83, 09.
Patr. — w. koll. L. k. — 1815.

BOKÓW, p. Bybło, telegr. i st. k. Bołszowce, inne urzędy Podhajce.
Wik. eksp. — Władysław Potrzebnicki, 76, 04.
L. k. — 1130.

DELEJÓW, p. loco, telegr. Wodniki, st. k. Dubowce, sąd Halicz, inne urzędy Stanisławów.
Wik. eksp. — Paweł Arwoński, 90, 16.
L. k. — 1030.

HNILCZE, p. loco, tel. i st. k. Halicz, inne urzędy Podhajce.
Wik. eksp. — Piotr Gorzelec, K. jub., 47, 73.
L. k. — 1376.

MEDUCHA, pow. Stanisławów, inne urzędy Halicz.
Wik. eksp. — Paweł Surmacz, 65, 90.
L. k. — 1190.

SARNKI DOLNE, pow. i urząd podat. Rohatyn, inne urzędy Bursztyn.
Wik. eksp. — Stanisław Cembruch, 77, 04.
L. k. — 700.

SKOMOROCHY STARE, pow. Rohatyn, sąd i urząd podat. Bursztyn, inne urzędy Podszumlańce.
Wik. eksp. — Paweł Styszko, 90, 16.
L. k. — 990.

17. Dekanat Lubaczowski.

Dziekan: wak.

Wicedziekan — Ks. Czesław Masny, Cieszanów.

CIESZANÓW, pow. i st. k. Lubaczów, inne urzędy loco.
Prob. — Czesław Masny, E. K., Wicedziekan, 64, 87.
Wik. i Kat. — Józef Smaczniak, 96, 19.
Patr. — Sukces. Jana Gnoińskiego. L. k. — 5133.

DZIKÓW STARY, p. loco, st. k. i telegr. Oleszyce, inne urzędy Lubaczów.
Prob. — Augustyn Boraczek, 82, 07.
Wik. — wak.
Patr. — Hugo B. Wattmann. L. k. — 3860.

HORYNIEC, p., telegr. i st. k. loco, sąd Cieszanów, inne urzędy Lubaczów.
Adm. — Kalikst Figura, Zak. Br. Mniej., j. n.
Wik. I. — Edmund Dulik, Zak. Br. Mniej., j. n.
Wik. II. — Roman Ciślak, Zak. Br. Mniej., j. n.
L. k. — 2118.

KOBYLNICA, p. i telegr. Wielkie Oczy, st. k. Radymno, pow. Jaworów, inne urzędy Krakowiec.
Prob. — wak.
Adm. — prob. par. Łukawiec.
Patr. — Józef Myszkowski. L. k. — 378.

LIPSKO, p. i telegr. Narol, st. k. Bełzec, pow. Lubaczów, inne urzędy Cieszanów.
Prob. — Józef Gawżyński, E. K., 64, 89.

Wik. — Ludwik Drożdżowski, 91, 18.
Patr. — Marja Dzierzyńska, dziedziczka dóbr Łukawica. L. k. — 3 347.

LUBACZÓW, wszystkie urzędy loco.
Prob. — Stanisław Sobczyński, Kan. hon., 76, 99.
Wik. I. — Marcin Nykiel, 91, 17.
Wik. II. — wak.
Kat. — Zygmunt Bielski, 72, 96.
Patr. — Agenor Gołuchowski. L. k. — 5 791.

ŁUKAWIEC, wszystkie urzędy Lubaczów.
Prob. — Piotr Trznadel, E. K., 75, 00.
Patr. — Biskup Przemyski o. ł. L. k. — 1 576.

NAROL, p. i telegr. loco, st. k. Bełzec, sąd Cieszanów, inne urzędy Lubaczów.
Prob. — Jan Niemczyk, E. K., 67, 92.
Patr. — Jadwiga Korytowska. L. k. — 2 766.

NIEMIRÓW, pow. Rawa ruska, st. k. Jaworów, inne urzędy loco.
Prob. — Adam Petyniak, R. M., 71, 95.
Patr. — Karol Kruzenstern. L. k. — 3 250.

OLESZYCE, p., telegr. i st. k. loco, inne urzędy Lubaczów.
Prob. — wak.
Adm. — Wawrzyniec Hędrzak, 91, 14.
Kat. — wak.
Patr. — Książę Józef Sapieha. L. k. — 3 190.

PŁAZÓW, p. i telegr. loco, st. k. Bełzec lub Lubaczów, sąd Cieszanów, inne urzędy Lubaczów.
Prob. — Jan Stojak, R. M., 63, 90.
Wik. — wak.
Patr. — Hugo L. B. Wattmann. L. k. — 2 797.

BEŁZEC, p., telegr. i st. k. loco, inne urzędy Rawa Ruska.
Wik. eksp. — Franciszek Rachel, 85, 09.
L. k. — 1 326.

BRUSNO NOWE, p., telegr. i st. k. Horyniec, inne urzędy Lubaczów.
Wik. eksp. — Rudolf Kmieciński, 86, 10.
L. k. — 1 430.

18. Dekanat Podhajecki.

Dziekan: Ks. Bronisław Limanowski, Brzeżany.

PETLIKOWCE STARE, p. Ossowce k. Buczacza, telegr. i st. k. Jezierzany k. Buczacza, inne urzędy Buczacz.
Prob. — Karol Ludmilski, E. K., 67, 94.
Kat. — Stanisław Mindowicz, 65, 88 (na urlop.)
Patr. — Erazm Korytowski. L. k. — 3 254.

PODHAJCE, wszystkie urzędy loco.
Prob. — Jan Niedzielski, E. K., 78, 02.
Wik. I. i II. — wak.
Kat. — Andrzej Gromadzki, 98, 23.
Patr. — niepewny z powodu parcelacji dóbr patronackich. L. k. — 4 932.

ROSOCHOWACIEC, p. i telegr. Denysów, st. k. Denysów-Kupczyńce lub Słoboda-Teofipólka, sąd Kozowa, inne urzędy Podhajce.
Prob. — Józef Jarek, 73, 96.
Patr. — Władysław Jankowski. L. k. — 1 573.

WIŚNIOWCZYK, p. loco, inne urzędy Podhajce.
Prob. — Antoni Poznański, E. K., 81, 04.
Patr. — Dr. Klemens Rutowski. L. k. — 2 730.

ZŁOTNIKI (k. Podhajec), p. loco, inne urzędy Podhajce.
Prob. — Józef Lisiak, E. K., 83, 07.
Patr. — Teodor i Władysław Serwatowscy. L. k. — 3 080.

BIAŁOKRYNICA, p. loco, inne urzędy Podhajce.
Wik. eksp. — Władysław Ruczajewicz, 87, 11.
L. k. — 1 410.

BIENIAWA, p., telegr. i st. k. Denysów, inne urzędy Podhajce.
Wik. eksp. — Michał Rozlepiło, 84, 21.
L. k. — 1 441.

BOBULIŃCE, p. Ossowce, telegr. i st. k. Jezierzany k. Buczacza, inne urzędy Buczacz.
Wik. eksp. — Józef Wołczański, 83, 11.
L. k. — 1 250.

NOWOSIÓŁKA BECKERSDORF, p. Nowosiółka k. Podhajec, inne urzędy Podhajce.
Wik. eksp. — Antoni Lisak, 89, 13.
L. k. — 1 642.

SOKOŁÓW, p. i tel. Złotniki, inne urzędy Podhajce.
Wik. eksp. — Kazimierz Niedźwiedź, 94, 21.
L. k. — 1 950.

WOLICA, p. Hołhocze k. Podhajec, inne urzędy Podhajce.
Wik. eksp. — Stanisław Trychta, 79, 04.
L. k. — 700.

ZAWAŁÓW, p. loco, inne urzędy Podhajce.
Wik. eksp. — Jakób Marszał, 82, 09.
L. k. — 800.

19. Dekanat Skałatski.

Dziekan: Ks. Franciszek Salezy Mynarski, Skałat.

GRZYMAŁÓW, pow. i urząd podat. Skałat, st. k. Chorostków, inne urzędy loco.
Prob. — wak.
Adm. — Józef Czerkawski, 96, 19.
Wik. I. i II. — wak.
Kat. — Błażej Czuba, 88, 20.
Patr. — Julja Wolańska. L. k. — 6 740.

HAŁUSZCZYŃCE, p. loco, tel. i st. k. Borki Wielkie, inne urzędy Skałat.
Prob. — Wiktor Malawski, 80, 06.
Patr. — w. koll. L. k. — 2 414.

KACZANÓWKA, p. loco, pow. Skałat, inne urzędy Podwołoczyska.
Prob. — Edward Szczerbowski, 86, 09.
Patr. — Ksawery i Janina Jaruzelscy. L. k. — 3 946.

KOSZLAKI, pow. Zbaraż, st. k. Podwołoczyska, inne urzędy Nowe Sioło k. Podwołoczysk.
Prob. — wak.
Adm. — Władysław Strzemecki, 70, 93.
Patr. — Tadeusz Małecki. L. k. — 1 809.

OSTAPIE, p., telegr. i sąd Grzymałów, st. k. Borki Wielkie lub Chorostków, inne urzędy Skałat.
Prob. — Artur Andler, 79, 04.
Patr. — Aleksander Zaleski. L. k. — 1 710.

SKAŁAT, st. k. Borki Wielkie, inne urzędy loco.
Prob. — Franciszek Salezy Mynarski, R. M., R. hon. Kurji, Dziekan, 62, 86.
Wik. — wak.
Kat. — Kazimierz Terlecki, 01, 24.
Patr. — Aleksander Rozstocki. L. k. — 5 741.

TARNORUDA, p. loco, telegr. i st. k. Podwołoczyska, inne urzędy Skałat.
Prob. — Michał Kordecki, E. K., 52, 82.
Patr. — w. koll. L. k. — 1 432.

TOKI, p. Skoryki k. Podwołoczysk, tel. i st. k. Podwołoczyska, inne urzędy Zbaraż.
Prob. — Wacław Zakrzewski, R. M., 58, 84.
Patr. — w. koll. L. k. — 943.

TOUSTE, p. i telegr. loco, st. k. Chorostków, inne urzędy Skałat.
Prob. — Karol Bialikiewicz, 80, 05.
Wik. — wak.
Patr. — Kazimierz Federowicz. L. k. — 3 260.

CHMIELISKA, telegr. i st. k. Bogdanówka, inne urzędy Skałat.
Wik. eksp. — Ferdynand Stec, 52, 87.
L. k. — 1 515.

KOŁODZIEJÓWKA, st. k. Borki wielkie, inne urzędy Skałat.
Wik. eksp. — Stanisław Tenerowicz, E. K., 81, 04.
L. k. — 2 100.

KRASNE, p. Krasne k. Grzymałowa, tel. Touste, st. k. Chorostków, sąd Grzymałów, inne urzędy Skałat.
Wik. eksp. — Józef Muszyński, 90, 15.
L. k. — 1 737.

MEDYŃ, p. Skoryki, telegr. i st. k. Podwołoczyska, inne urzędy Zbaraż.
Wik. eksp. — Władysław Kułakowski, 76, 03.
L. k. — 1 805.

NOWESIOŁO (k. Podwołoczysk), p. loco, tel. i st. k. Podwołoczyska, inne urzędy Zbaraż.
Wik. eksp. — wak. Duszpast. wykon. prob. par. Koszlaki.
L. k. — 860.

PODWOŁOCZYSKA, pow. i urząd podat. Skałat, inne urzędy loco.
Wik. eksp. — Franciszek Bałut, E. K., 84, 09.
Kat. — Wincenty Skiba, 90, 22.
L. k. — 3 950.

POŁUPANÓWKA, wszystkie urzędy Skałat.
Wik. eksp. — Tadeusz Klecan, 92, 17.
L. k. — 973.

TURÓWKA, p. Tarnoruda, st. k. Podwołoczyska, inne urzędy Skałat.
Wik. eksp. — Marjan Nawrocki, 88, 15.
L. k. — 689.

20. Dekanat Stanisławowski.

Dziekan: Ks. Józef Piaskiewicz, Stanisławów.
Wicedziekan — Ks. Jan Świąder, Niżniów.

BEDNARÓWKA, p., telegr. i st. k. Ottynia, sąd Delatyn, inne urzędy Nadwórna.
Prob. — wak.
Adm. — Władysław Dubaniowski, 94, 19.
Patr. — w. koll. L. k. — 3 610.

BOHORODCZANY, wszystkie urzędy loco.
Adm. — Jacek Maląg, Zak. Dominik., j. n.
Wik. — wak.
Kat. — Mikołaj Wysocki, Zak. Dominik., j. n.
L. k. — 932.

DELATYN, pow. i urząd podat. Nadwórna, inne urzędy loco.
Prob. — Jan Ferens, 87, 12.
Rezyd. w Jaremczu — Gerwazy Krukowski, em.
Patr. — Fundusz religijny. L. k. — 1 953.

HALICZ, pow. i urząd podat. Stanisławów, inne urzędy loco.
Prob. — Henryk Anger, E. K., 69, 91.
Wik. — Jan Leszczyński, 97, 24. Kat.
Patr. — Arcybisk. Lwowski o. gr. L. k. — 1 385.

JEZUPOL, p., telegr. i st. k. loco, sąd Halicz, inne urzędy Stanisławów.
Par. inkorpor. Konwent. OO. Dominikanów.
Adm. — Jacek Plebańczyk, Zak. Dominik., j. n.
Wik. — Franciszek Różycki, Zak. Dominik., j. n.
L. k. — 1 539.

ŁYSIEC, p. i telegr. loco, st. k. Stanisławów, inne urzędy Bohorodczany.
Prob. — Walerjan Bąkowski (o. orm.), E. K., 69, 94.
L. k. — 784.

NADWÓRNA, wszystkie urzędy loco.
Prob. — Tomasz Trzebunia, R. M., 60, 85.
Wik. — Stanisław Oleniacz, 00, 23.
Kat. — Franciszek Janowski, E. K., 77, 96.
Patr. — Skarb Rzeczypospolitej. L. k. — 5 348.

NIŻNIÓW, p., telegr. i st. k. loco, inne urzędy Tłumacz.
Prob. — Jan Świąder, E. K., Wicedziek., 79, 06.
Rezyd. — Józef Potaszus, z diec. Kamienieck., Kapel. SS. Niepok. Pocz. N. M. P.
Patr. — Jan i Stefanja Urbańscy. L. k. — 1 821.

OTYNIA, pow. i urząd podat. Tłumacz, inne urzędy loco.
Prob. — Franciszek Wyszatycki, E. K., 83, 07.
Kat. — Jan Kwiatkowski, 96, 19.
Patr. — Bank Ziemski w Łańcucie. L. k. — 6 294.

SOŁOTWINA, p., telegr. i sąd loco, st. k. Stanisławów, inne urzędy Bohorodczany.
Prob. — wak.
Adm. — Franciszek Tustanowski, 92, 20.
Patr. — Jan Liebig. L. k. — 1 285.

STANISŁAWÓW, wszystkie urzędy loco.
Prob. — Józef Walerjan Piaskiewicz, Prał. dom. J. Św., Kan. hon. Kap. Metr., Dziekan, K. jub., 50, 74.
Wik. I. — Ludwik Peciak, 80, 18.
Wik. II. i III. — wak.
Kat.: Franciszek Janicki, Jan Taranowicz, Andrzej Nogaj, Franciszek Komusiewicz (o. orm.), Franciszek Froń, Bronisław Czubski, 81, 07, Wincenty Miś, Dr. p. k., R. M., 65, 91, Jan Dąbrowski, 86, 09, Franciszek Galas, 86. 11, Józef Kummer, E. K., 76, 02, Bronisław Szwed, 95, 18, Ludwik Peciak, j. w.
Rezyd. — Franciszek Skarbowski, em.
L. k. — 17 971.

TŁUMACZ, wszystkie urzędy loco.
Prob. — Edward Tabaczkowski, E. K., 72, 98.
Wik. — wak.
Kat. — Jan Podczerwieński.
Patr. — Marja Dolais. L. k. — 3 960.

TYŚMIENICA, pow. Tłumacz, inne urzędy loco.
Adm. — Tomasz Szponarowicz, Zak. Dominikanów, j. n.
Kat. — Klemens Kołwa, Zak. Dominik., j. n.
L. k. — 3 182.

BITKÓW, p. loco, inne urzędy Nadwórna.
Wik. eksp. — Tytus Korczyk, 95, 19.
L. k. — 3 600.

JEZIERZANY (Tłum.), p. Chocimierz, inne urzędy Tłumacz.
Wik. eksp. — Antoni Przybylski, 91, 20.
L. k. — 1 900.

MARKOWCE, p., telegr. i st. k. loco, sąd Tyśmienica, inne urzędy Tłumacz.
Wik. eksp. — Juljan Świątkowski, E. K., em. prob., 56. 82.
L. k. — 802.

OKNIANY, wszystkie urzędy Tłumacz.
Wik. eksp. — Ignacy Wnuk, z diec. Przemysk., j. n.
L. k. — 1 021.
ŚWIĘTY STANISŁAW, pow. i urząd podat. Stanisławów, inne urzędy Halicz.
Wik. eksp. — Karol Olbrycht, Zak. Br. Mniej., j. n.
Pomocn. — Władysław Fabiański, Zak. Br. Mniej., j. n.
L. k. — 200.
TARNAWICA POLNA, wszystkie urzędy Tłumacz (st. k. Tłumacz lub Ottynia).
Wik. eksp. — Zygmunt Kozaczewski, 88, 13.
L. k. — 2 405.

21. Dekanat Stryjski.

Dziekan: Ks. Aleksander Cisło, Stryj.
Wicedziekan — Ks. Jan Trzopiński, Kochawina.
FELICIENTHAL, p. i telegr. Tucholka, inne urzędy Skole.
Prob. — Franciszek Ziemba, 65, 92.
Patr. — Kurat. Fund. Skarbka. L. k. — 1 635.
KOCHAWINA, p. loco, st. k. Hnizdyczów-Kochawina, inne urzędy Żydaczów.
Prob. — Jan Trzopiński, Prał. dom. J. Św., Wicedziekan, 55, 83.
Wik. — wak.
Kat. — Michał Karczewicz, 86, 10.
Rezyd. — Tomasz Tołpa, em.
Patr. — F. Konst. Pietruski. L. k. — 1 673.
MIKOŁAJÓW (n. Dniestrem), pow. i urząd podat. Żydaczów, inne urzędy loco.
Prob. — Antoni Barć, Kan. hon., 73, 01.
Rezyd.: Franciszek Lewandowski, E. K., 64, 87 i Marjan Czech, z diec. Przemysk., Kapelani Orfelinatu Skarbkowskiego w Drohowyżu.
Patr. — Fundacja Stanisława Skarbka. L. k. — 1 984.
ROZDÓŁ, p., telegr. i st. k. loco, sąd Mikołajów, inne urzędy Żydaczów.
Par. inkorporowana Konw. OO. Karmelitów.
Adm. — Mateusz Cholewa, Zak. Karmelit., j. n.
Wik. — wak.
Kat. — Apolinary Roman, Zak. Karmelit., j. n.
L. k. — 2 200.
SKOLE, wszystkie urzędy loco.
Prob. — Edward Szczepanek, E. K., 82, 07.
Wik. — wak.
Kat. — Wincenty Matłowski, 93, 23.
Patr. — Groedel. L. k. — 3 846.
SOKOŁÓW (k. Stryja), p. loco, inne urzędy Stryj.
Prob. — Andrzej Treszczyński, E. K., K. jub., 48, 74.
Wik. (ad person.) — Tadeusz Malinowski, 01.
Patr. — Stanisław Dzieduszycki. L. k. — 893.
STRYJ, wszystkie urzędy loco.
Prob. — Aleksander Cisło, Prał. dom. J. Św., Kan. hon. Kap. Metr., R. hon. Kurji, Dziekan, 57, 82.
Wik. I. — Alojzy Jurzykowski, 92, 18.
Wik. II. — Roman Mazierski, 99, 21.
Kat.: Władysław Kotuski, Jan Kulinowski, Józef Krzanowski, E. K., 70, 98, Jan Kruczkowski, 70, 94, Wawrzyniec Skonieczny, E. K., 74, 00.
Patr. — Rada miasta Stryja. L. k. — 9 915.
ŻULIN, st. k. Lubieńce, inne urzędy Stryj.
Prob. — Franciszek Bętkowski, 81, 04.
Patr. — Włodzimierz Barański (młodszy). L. k. — 2 088.
ŻURAWNO, pow. i urząd podat. Żydaczów, st. k. Żurawno-Nowosielce, inne urzędy loco.
Prob. — Fryderyk Cywiński, E. K., 70, 96.
Kat. — Adolf Zamazal, E. K., 79, 03.
Patr. — Kazimierz Czartoryski. L. k. — 1 741.
ŻYDACZÓW, wszystkie urzędy loco.
Prob. — Jan Dręgiewicz, R. M., K. jub., 45, 71.
Wik. — wak.
Kat. — Andrzej Pelczarski, 91, 15.
Patr. — Rząd. L. k. — 3 130.
ANTONIÓWKA, p. Żyrawa k. Stryja, telegr. i st. k. Hnizdyczów-Kochawina, sąd Żurawno, inne urzędy Żydaczów.
Wik. eksp. — Apolinary Kowalski, z diec. Kamienieckiej, j. n.
L. k. — 920.
DASZAWA, p. Podhorce k. Stryja, st. k. Chodowice, inne urzędy Stryj.
Wik. eksp. — Jan Bujar, Kongr. Salezj., j. n.
L. k. — 1 300.
DERŻÓW, p. Piaseczna k. Żydaczowa, st. k. Bilcze-Wolica, inne urzędy Żydaczów.
Wik. eksp. — Jan Bałys, 84, 10.
L. k. — 1 200.
MACHLINIEC, p., telegr. i st. k. Hnizdyczów-Kochawina, sąd Żurawno, inne urzędy Żydaczów.
Wik. eksp. — Władysław Krzystyniak, 91, 19.
L. k. — 1 698.

22. Dekanat Swirecki.

Dziekan: Ks. Władysław Klecan, Chodorów.
BÓBRKA, wszystkie urzędy loco
Prob. — Kazimierz Momocki, Kan. hon., 71, 93.
Wik. — wak.
Kat. — Władysław Guzek, 79, 04.
Patr. — Henryk Czaykowski. L. k. — 3 308.
BRZOZDOWCE, p. loco, telegr. i st. k. Borynicze, sąd Chodorów, inne urzędy Bóbrka.
Prob. — Wojciech Wojtanowski, R. M., 56, 84.
Wik. — wak.
Kat. — Bronisław Wojtanowski, E. K., 74, 01.
Patr. — Fundacja Skarbkowska. L. k. — 3 086.
BRYŃCE ZAGÓRNE, p. i st. k. Wybranówka, inne urzędy Bóbrka.
Prob. — Roman Pietruski, 80, 04.
L. k. — 1 751.
CHODORÓW, pow. Bóbrka, inne urzędy loco.
Prob. — Władysław Klecan, Kan. hon. Kap. Metr., Prob. R., R. M., Dziekan, 56, 78.
Wik. — Tadeusz Wróbel, 02, 24.
Kat. — Jan Konieczko, E. K., 82, 07.
Patr. — Kazimierz de Veaux. L. k. — 3 084.
FRAGA, p. i telegr. Podkamień k. Rohatyna, st. k. Psary-Pomonięta, inne urzędy Rohatyn.
Adm. — Wojciech Kozubal, Zak. Br. Mniej., j. n.
L. k. — 1 017.
PODKAMIEŃ (k. Rohatyna), p. loco, st. k. Psary, inne urzędy Rohatyn.
Prob. — Piotr Struszkiewicz, 89, 11.
Patr. — Leon i Helena Starzeńscy. L. k. — 1 538.
PRZEMYŚLANY, wszystkie urzędy loco.
Prob. — Zygmunt Bilski, R. M., K. jub., R. hon. Kurji, 43, 73.
Wik. — Bronisław Jakubowski, 96, 20.

Kat. — Wojciech Kośmider, 89, 12.
Patr. — Alfred Potocki. L. k. — 4 145.
SOKOŁÓWKA, p. loco (k. Bóbrki), telegr. i st. k. Wybranówka, inne urzędy Bóbrka.
Prob. — Stanisław Ostachowicz, 81, 07.
Patr. — Kongr. SS. Miłosierdzia św. Wincent. a Paulo, Lwów. L. k. — 1 160.
STARESIOŁO, p. i st. k. loco, inne urzędy Bóbrka.
Prob. — Tadeusz Blicharski, 86, 11.
Patr. — Alfred Potocki. L. k. — 2 213.
ŚWIRZ, p. i telegr. loco, st. k. Chlebowice-Bóbrka lub Przemyślany, inne urzędy Przemyślany.
Prob. — Stanisław Kwiatkowski, 80, 10.
Wik. — wak.
Patr. — Irena z Wolańskich Lamezan de Salins. L. k. — 4 144.
CHLEBOWICE WIELKIE, p., telegr. i st. k. loco, inne urzędy Bóbrka.
Wik. eksp. — Juljusz Barzycki, 85, 09.
L. k. — 1 501.
TUCZNE, p. Wojciechowice, st. k. Wołków, inne urzędy Przemyślany.
Wik. eksp. — Jan Jasiński, 87, 12.
L. k. — 1 080.

23. Dekanat Szczerzecki.

Dziekan: Ks. Kazimierz Dziurzyński, Lwów, j. w.
Wicedziekan — Ks. Michał Baściak, Dawidów.
DAWIDÓW, p. i st. k. loco, sąd Winniki, inne urzędy Lwów.
Prob. — Michał Baściak, Wicedziekan, E. K., 71, 95.
Patr. — Konwent Lwowski Zak. OO. Dominik. L. k. — 2 569.
HODOWICA, p. Nawarja, telegr. Glinna, st. k. Basiówka, inne urzędy Lwów.
Prob. — Jan Kiernicki, E. K., 68, 93.
Patr. — Kap. Lwowska o. ł. L. k. — 1 761.
KROTOSZYN, p. i st. k. Sichów, sąd Winniki, inne urzędy Lwów.
Par. inkorp. Lwowsk. Konwent. Zak. Dominik.
Adm. — Benedykt Prokop, Zak. Dominik., j. n.
L. k. — 1 203.
NAWARJA, p. loco, tel. i st. k. Glinna, sąd Szczerzec, inne urzędy Lwów.
Prob. — Gabrjel Trzebicki, E. K., 70, 97.
Patr. — Franciszek Mars i Arcybisk. Lwowski o. ł. L. k. — 1 710.
OBROSZYN, p. loco, telegr. Glinna Nawarja, st. k. Basiówka, inne urzędy Gródek Jagielloński.
Prob. — Jan Steciak, 79, 08.
Patr. — Arcybisk. Lwowsk. o. ł. L. k. — 942.
RAKOWIEC, p. i telegr. Brodki k. Mikołajowa, st. k. Szczerzec, Bóbrka lub Lwów, sąd Szczerzec, inne urzędy Bóbrka.
Prob. — wak.
Adm. — Bazyli Gajewski, 91, 16.
Rezyd. w Brodkach — Jan Dąbrowski, em.
Patr. — Alfred Potocki. L. k. — 1 623.
SIEMIANÓWKA, pow. i urz. podat. Lwów, inne urzędy Szczerzec.
Prob. — Henryk Zawada, 86, 09.
Patr. — Kazimierz Sulatycki. L. k. — 2 445.
SZCZERZEC pow. i urząd podat. Lwów, inne urzędy loco.
Prob. — Jan Bladowski, E. K., 69, 92.
Wik. — wak.
Patr. — Marja Stefanowicz. L. k. — 1 275.
WOŁKÓW, p. Tołszczów, telegr. i st. k. Dawidów, inne urzędy Lwów.
Prob. — Józefat Gieszczyński, E. K., 78, 06.
Patr. — Konwent Benedyktynek, Lwów. L. k. — 1 883.
PUSTOMYTY, p. i st. k. loco, sąd Szczerzec, inne urzędy Lwów.
Wik. eksp. — Alojzy Kozłowski, 88, 11.
L. k. — 1 138.

24. Dekanat Tarnopolski.

Dziekan: Ks. Stanisław Wałęga, Złoczów.
BAWORÓW, p. loco, telegr. i st. k. Proszowa, sąd Mikulińce, inne urzędy Tarnopol.
Prob. — Karol Procyk, E. K., 76, 03.
Wik. — wak.
Patr. — Sukces. Wiktora Baworowskiego. L. k. — 3 313.
BUCNIÓW, p., telegr. i st. k. loco, inne urzędy Tarnopol.
Prob. — Nestor Szukalski, 84, 08.
Patr. — Władysław Serwatowski. L. k. — 1 240.
CZERNIELÓW MAZOWIECKI, p. i st. k. Borki Wielkie, inne urzędy Tarnopol.
Prob. — Paweł Cielecki, E. K., 83, 06.
Wik. — Michał Dutkiewicz, 91, 23.
Patr. — Leon i Anna Bogorja Podlewscy. L. k. — 3 995.
DRAGANÓWKA, wszystkie urzędy Tarnopol.
Prob. — Stanisław Nowacki, E. K., 72, 99.
Patr. — Fundusz religijny. L. k. — 2 705.
ŁOZOWA, wszystkie urzędy Tarnopol.
Prob. — wak.
Adm. — Józef Skwirczyński, em., k. jub., E. K., 48, 74.
Patr. — N. Malicka. L. k. — 1 400.
OPRYŁOWCE, wszystkie urzędy Zbaraż.
Prob. — Jan Zagórzyński, E. K., 63, 88.
Patr. — Fundusz religijny. L. k. — 1 865.
PŁOTYCZ, p. i st. k. Hłuboczek Wielki, inne urzędy Tarnopol.
Prob. — wak.
Adm. — Kazimierz Niepokój, 91, 16.
Patr. — Juljusz Mora Korytowski. L. k. — 1 904.
TARNOPOL, wszystkie urzędy loco.
Prob. — Antoni Ratuszny, Dr. f., Kan. hon. kap. metr., Prob. R., R. M., 77, 01.
Wik. I. — Józef Czapran, 93, 17.
Wik. II. — Franciszek Sorys, 86, 13.
Kat.: Marjan Barg, 91, 17, Kazimierz Gutwiński, Leopold Klementowski, Lucjan Tokarski, Marjan Urba, Ignacy Szuba, Tow. Jez., j. n.
Patr. — Magistrat Tarnopola. L. k. — 13 665.
ZBARAŻ, wszystkie urzędy loco.
Par. inkorp. Zak. Br. Mniej.
Adm. — Daniel Magoński, Zak. Br. Mniej., j. n.
Wik. — Marceli Cymbalista, Zak. Br. Mniej., j. n.
Kat.: Teofil Tyrankiewicz, Zak. Br. Mniej., j. n., Bartłomiej Głowacki, Zak. Br. Mniej., j. n.
L. k. — 9 525.
JACOWCE, p. i st. k. Bogdanówka k. Podwołoczysk. inne urzędy Zbaraż.
Kośc. fil. par. Zbaraż.

Wik. eksp. — Józefat Biernat, Zak. Br. Mniej., j. n.
L. k. — 1 971.

MAKSYMÓWKA, wszystkie urzędy Zbaraż.
Kośc. fil. par. Zbaraż.
Wik. eksp. — Bernard Piętoń, Zak. Br. Mniej., j. n.
L. k. — 1 961.

SIENIAWA, wszystkie urzędy Zbaraż.
Kośc. fil. par. Zbaraż.
Wik. eksp. — Adrjan Biliński, Zak. Br. Mniej., j. n.
L. k. — 1 283.

STRYJÓWKA, wszystkie urzędy Zbaraż.
Kośc. fil. par. Zbaraż.
Wik. eksp. — Konrad Forystek, Zak. Br. Mniej., j. n.
L. k. — 2 931.

ZARUDECZKO, wszystkie urzędy Zbaraż.
Kośc. fil. par. Zbaraż.
Wik. eksp. — wak.
Adm. tymcz. Zak. Br. Mniej. w Zbarażu.
L. k. — 650.

BEREZOWICA MAŁA, p. Iwanczany, inne urzędy Zbaraż.
Wik. eksp. — Jan Bazal, em. prob., 68, 95.
L. k. — 1 433.

BORKI WIELKIE, p. i st. k. loco, inne urzędy Tarnopol.
Wik. eksp. — Jan Deręgowski, E. K., 79, 06.
L. k. — 2 084.

CHODACZKÓW WIELKI, p. Denysów, st. k. loco, inne urzędy Tarnopol.
Wik. eksp. — Stefan Chabło, 91, 18.
L. k. — 2 556.

IHROWICA, p., telegr. i st. k. Hłuboczek Wielki, inne urzędy Tarnopol.
Wik. eksp. — wak.
Adm. tymczas. — Adm. par. Płotycz.
L. k. — 931.

MAGDALÓWKA, p. Baworów, st. k. Proszowa, urz. podat. Tarnopol, inne urzędy Skałat.
Wik. eksp. — Jacek Muzyka, 89, 15.
L. k. — 850.

SOROCKO, p. i telegr. loco, st. k. Proszowa, inne urzędy Skałat.
Wik. eksp. — Władysław Żurek, 86, 14.
L. k. — 2 050.

25. Dekanat Trembowelski.

Dziekan: Ks. Eustachy Jełowicki, Trembowla.

CHOROSTKÓW, p., telegr. i st. k. loco, inne urzędy Kopyczyńce.
Prob. — Kazimierz Godziemba Głowiński, k. jub., R. M., odzn. „Krzyżem Walecznych", 45, 69.
Wik. — Edward Wiśniewski, 97, 23.
Kat. — Stanisław Kozłowski, 94, 19.
Patr. — Stan. Siemieński-Lewicki. L. k. — 5 370.

JANÓW (k. Trembowli), p. loco, st. k. i telegr. Dereniówka, sąd Budzanów, inne urzędy Trembowla.
Prob. — Marcin Stefanicki, E. K., 67, 91.
Wik. — Józef Nawalaniec, 99, 23.
Patr. — Elżbieta Borkowska. L. k. 2 372.

ŁOSZNIÓW, p. loco, inne urzędy Trembowla.
Prob. — Andrzej Iwańczyszak, E. K., 66, 90.
Kat. — Edward Tichy, 79, 03.
Patr. — Wydział Samorządowy. L. k. — 3 420.

MIKULIŃCE, pow. i urz. podat. Tarnopol, inne urzędy loco.
Prob. — Ludwik Martynowicz, E. K., 59, 84.
Wik. — wak.
Kat. — Władysław Makarczuk, 99, 23.
Patr. — Józefa Konopka Rey. L. k. — 1 815.

MOGILNICA, p. i sąd Budzanów, st. k. i urz. podat. Trembowla, pow. Tarnopol.
Prob. — Franciszek Bartha, E. K., 73, 01.
Patr. — Adam Starzeński. L. k. — 1 877.

NASTASÓW, p. i sąd Mikulińce, st k. Chodaczków Wielki, inne urzędy Tarnopol.
Prob. — Franciszek Palichleb, 85, 08.
Wik. — wak.
Patr. — Władysław Serwatowski. L. k. — 2 686.

STRUSÓW, p. loco, st. k. Mikulińce-Strusów, inne urzędy Trembowla.
Prob. — Adam Pyrek, E. K., 71, 95.
Wik. — Mateusz Franków, 95, 24.
Patr. — Marja Borkowska. L. k. — 4 104.

TREMBOWLA, wszystkie urzędy loco.
Prob. — Eustachy Jełowicki, Dr. t., Kan. hon. metr., Prob. R., Dziekan, 84, 08.
Wik I. i Kat. — Zygmunt Białowąs, 96, 22.
Wik. II. i Kat. — Edward Partykiewicz, 98, 24.
Kat.: Walenty Puchała, Henryk Gachowski, 83, 10.
Patr. — Fundusz religj. L. k. — 6 130.

BORYCZÓWKA, wszystkie urzędy Trembowla.
Wik. eksp. — wak.
Adm. tymczas. — Eksp. w Krowince.
L. k. — 830.

DARACHÓW, p. loco, inne urzędy Trembowla.
Wik. eksp. — Stanisław Wojciech, 92, 15.
L. k. — 2 450.

IWANÓWKA (Tremb.), p. loco, inne urzędy Trembowla.
Wik. eksp. — Władysław Michałkiewicz, 84, 10.
L. k. — 1 930.

KLUWIŃCE, p. i st. k. Chorostków, inne urzędy Kopyczyńce.
Wik. eksp. — Franciszek Nowara, 76, 01.
L. k. — 1 190.

KOBYŁOWŁOKI, p. Janów k. Trembowli, st. k. Dereniówka, sąd Budzanów, inne urzędy Trembowla.
Wik. eksp. — Władysław Figura, 76, 01.
L. k. — 1 762.

KROWINKA, wszystkie urzędy Trembowla.
Wik. eksp. — Jan Kruczkiewicz, E. K., 72, 08.
L. k. — 1 000.

ŁADYCZYN, p., st. k. i sąd Mikulińce, inne urzędy Tarnopol.
Wik. eksp. — Kazimierz Rąpała, E. K., 84, 09.
L. k. — 1 574.

MYSZKOWICE, p., telegr. i sąd Mikulińce, st. k. Berezowica-Ostrów, inne urzędy Tarnopol.
Wik. eksp. — Władysław Honorski, Dr. t., E. K., 75, 99.
L. k. — 933.

OSTROWCZYK, wszystkie urzędy Trembowla.
Wik. eksp. — Edward Dębniński, 89, 17.
L. k. — 1 200.

PODHAJCZYKI JUSTYNOWE, wszystkie urzędy Trembowla.
Wik. eksp. — Karol Kołacz, 85, 12.
L. k. — 1 400.

26. Dekanat Złoczowski.

Dziekan: Ks. Piotr Strzeszkowski, Gołogóry.

BIAŁYKAMIEŃ, p. i telegr. loco, st. k. Ożydów lub Skwarzawa, sąd Olesko, inne urzędy Złoczów.
Duszpast. powierzone Kongr. Mis. św. Wincent. a Paulo.
Adm. — Wilhelm Wrodarczyk, Kongr. Mis., j. n.
Wik. — Józef Stopka, Kongr. Mis., j. n.
Patr. — SS. Miłosierdzia, Kraków. L. k. — 3 609.

GOŁOGÓRY, p. loco, st. k. Kniaże, inne urzędy Złoczów.
Prob. — Piotr Strzeszkowski, R. hon. Kurji, Prob. R., Dziekan, R. M., 62, 85.
Wik. — Brunon Stachowiak, 00, 24.
Kapel. SS. Opatrz. w Lackiem — Antoni Breiter, j. n.
Kapel. SS. Miłosierdzia w Nowosiółkach — Piotr Stanoszek, 92, 18, (czasowo urlopow.)
Patr. — Zak. Dominikanów w Podkamieniu. L. k. — 4 392.

JEZIERNA, p. i st. k. loco, inne urzędy Zborów.
Prob. — Jan Środoń, E. K., 64, 91.
Wik. — wak.
Kat. — Kazimierz Kalinowski, 88, 17.
Patr. — w. koll. L. k. — 3 934.

OLEJÓW, p. i telegr. loco, inne urzędy Zborów.
Prob. — Franciszek Dorożyński, 91, 14.
Patr. — Aleksander Wodzicki. L. k. — 2 458.

POMORZANY, p. i telegr. loco, st. k. Zarwanica k. Złoczowa lub Dunajów.
Prob. — Franciszek Arzt, R. M., 64, 87.
Wik. — wak.
Patr. — Jerzy Potocki. L. k. — 2 824.

SASÓW, p. i telegr. loco, inne urzędy Złoczów.
Prob. — Antoni Węsierski, E. K., 81, 06.
Wik. — Józef Adamczyk, 93, 18.
L. k. — 4 126.

ZBORÓW, wszystkie urzędy loco.
Prob. — Michał Zawadecki, E. K., 85, 11.
Kat. — Dominik Chwojka, 71, 97.
Patr. — Sukces. Jerzego Dunin Borkowskiego. L. k. — 3 155.

ZŁOCZÓW, wszystkie urzędy loco.
Prob. — Stanisław Wałęga, R. M., Dziekan Tarnopolski, 74, 97.
Wik. I. — Tadeusz Załuczkowski, 01, 24.
Wik. II. — Jan Karczewski, 90, 12.
Kat.: Mieczysław Schwarz, E. K., 78, 01, Zenon Tarnawski, Antoni Pawlin, 88, 12.
Patr. — zawieszony. L. k. — 6 468.

KOKUTKOWCE, p. i st. k. Jezierna, inne urzędy Tarnopol.
Eksp. — wak. Duszpast. wykonuje tymczas. kapłan z Jezierny.
L. k. — 1 212.

MAJDAN LIPOWIECKI, wszystkie urzędy Przemyślany.
Wik. eksp. — Jan Kowalski, 88, 13.
L. k. — 867.

RYKÓW, wszystkie urzędy Złoczów.
Wik. eksp. — Marjan Kręczyński, 87, 18.
L. k. — 466.

ZAZULE-KOZAKI, wszystkie urzędy Złoczów.
Wik. eksp. — Michał Krall, 94, 19.
L. k. — 1 660.

27. Dekanat Żółkiewski.

Dziekan: Ks. Wawrzyniec Ożga, Żółkiew.

KUKIZÓW, p. Jaryczów, telegr. Żółtańce, st. k. Rudańce, inne urzędy Lwów.
Prob. — Bronisław Skulicz, Dziekan Lwowski pozamiejski, E. K., 77, 02.
Patr. — Kazimierz i Zofja Dzielińscy. L. k. — 571.

KULIKÓW, pow. i urz. podat. Żółkiew, inne urzędy loco.
Prob. — Apolinary Wałęga, 86, 11.
Wik. — wak.
Kat. — wak.
Patr. — Fundacja Skarbkowska. L. k. — 1 150.

MAGIERÓW, p. i telegr. loco, st. k. Dobrosin, sąd Niemirów, inne urzędy Rawa Ruska.
Prob. — Mateusz Sroka, E. K., 67, 92.
Wik. — Jan Kontek, 79, 04.
Patr. — Jan Siemieński. L. k. — 2 492.

POTYLICZ, p. loco, st. k. Huta Zielona lub Rawa Ruska, inne urzędy Rawa Ruska.
Prob. — Aleksander Kazimierz Nałęcz Moszyński, 73, 96.
Patr. — Rząd. L. k. — 1 128.

RAWA RUSKA, wszystkie urzędy loco.
Prob. — Ludwik Ryś, E. K., 70, 94.
Wik. — wak.
Kat.: Teofil Niedzielski, Zak. Br. Mn. Reformat, Izydor Richter, Kazimierz Fleischhacker, 96, 22.
Patr. — Książę Paweł Sapieha. L. k. — 4 540.

WIESENBERG, p., telegr. i st. k. Kulików, inne urzędy Żółkiew.
Prob. — wak.
Adm. — Jan Więcław, 81, 06.
Patr. — Sukces. Karola Kisielki. L. k. — 1 350.

ŻÓŁKIEW, wszystkie urzędy loco.
Prob. — Wawrzyniec Ożga, Dziekan, R. M., 67, 94.
Wik. I. — Włodzimierz Cieński, 97, 24.
Wik. II. — wak.
Kat.: Leon Ryś, E. K., 79, 02, Karol Zwoliński.
Patr. — Fundusz relig. L. k. — 5 884.

ŻÓŁTAŃCE, p. i telegr. loco, st. k. Kłodno-Żółtańce, sąd Kulików, inne urzędy Żółkiew.
Prob. — Jakób Anklewicz, E. K., 60, 84.
Patr. — Konwent Lwowski Dominikanów. L. k. — 1 015.

KŁODNO WIELKIE, p. i telegr. Żółtańce, st. k. Kłodno-Żółtańce, sąd Kulików, inne urzędy Żółkiew.
Wik. eksp. — Michał Kąkoliński 89, 14.
L. k. — 1 409.

PRZEDRZYMICHY MAŁE, p. Dzibułki, sąd i st. k. Kulików, inne urzędy Żółkiew.
Wik. eksp. — Józef Ślipko, 84, 09.
L. k. — 779.

RZYCZKI, p. i telegr. Zielona k. Rawy Rusk., inne urzędy Rawa Ruska.
Wik. eksp. — Antoni Faranowski, 89, 18.
L. k. — 761.

Katecheci w szkołach.

GIMNAZJA.

Lwów:

1. Gim. I. (Kopernika) — Walenty Nabielec, Dr. f., E. K., 86, 13, (mieszka ul. Zborowskich, Zakład nieuleczal.)
2. Gim. II. (Szajnochy) — Władysław Oprzędkiewicz, E. K., 76, 00, (mieszka Murawska 49).

3. Gim. III. (Batorego) — Mateusz Sokołowski, R. M., 68, 97. (mieszka pl. Kapitulny 5).
4. Gim. IV. (Długosza) — Gerhard Szmyd, Dr. t., E. K., 85, 10 (mieszka Potockiego 70).
— Karol Czubryj, j. w.
5. Gim. V. (Żółkiewskiego) — Marcin Kalatta, o. orm., (mieszka ul. Skarbkowska).
6. Gim. VI. (Staszica) — Hieronim Feicht, Kong. Mis., j. n., (mieszka Teatyńska 4).
7. Gim. VII. (Kościuszki) — Franciszek Bielówka, R. M., 71, 95 (mieszka Rutowskiego 4).
8. Gim. VIII. (Kazimierza W.) — Jan Ciemniewski, Dr. t., E. K., 69, 93 (mieszka Jabłonowskich 2).
— Antoni Kubacik, j. w.
9. Gim. IX. (Kochanowskiego) — Piotr Nowak, E. K., 83, 07 (mieszka ul. Bilińskich, Zakład Bilińskich).
— Józef Dajczak, j. w.
10. Gim. X. (Sienkiewicza) — Kazimierz Thullie, Dr. t., E. K., 85, 08 (mieszka Dąbrowskiego 11).
11. Gim. XI. (Śniadeckich) — Karol Csesznák, R. M., 82, 05 (mieszka Jakóba Strzemię 4).
— Józef Wieczorek, j. w.
— Józef Lehman, R. M., 70, 92 (mieszka Murarska 49).
12. Gim. żeńsk. (Król. Jadwigi) — Franciszek Konieczny, Dr. t., E. K., 86, 11 (mieszka Dwernickiego 11 a).
— Filip Kmita, j. w.
13. Gim. pryw. męsk. (Jordana) — Jan Simoni, 90, 13.
— Adam Gyurkovich, j. w.
14. Gim. pryw. żeńsk. (Strzałkowskiej) — Andrzej Mołdoch, j. w.
15. Gim. pryw. żeńsk. (Słowackiego) — Władysław Pokiziak, j. w.
— Józef Wieczorek, j. w.
16. Gim. pryw. żeńsk. (Urszulanek) — Adam Gerstmann, j. w.
— Mateusz Sokołowski, j. w.
— Leon Issakowicz, o. orm., 97, 19.
17. Gim. pryw. żeńsk. (Marji Żychowicz) — Leopold Schweiger, j. n.
— Rudolf Opacki, j. n.
18. Gim. pryw. (Frenklówny) — Józef Czernecki, j. w.
19. Gim. pryw. żeńsk. (Sercanek) — Alfred Dobiecki, j. n.
— Gerhard Szmyd, j. w.
20. Gim. pryw. żeńsk. (SS. de Notre Dame) — Rudolf Opacki, j. n.
21. Gim. pryw. żeńsk. (Nazaretanek) — Michał Wyszyński, j. w.

Brody:
Hieronim Kozaczewski, E. K., 83, 10.

Borszczów:
Paweł Boczar, 96, 19.

Brzeżany:
Józef Marcinkiewicz, Dr. t., E. K., 83, 07.

Buczacz:
Józef Dziurzycki, 91, 15.
Władysław Olbrycht, j. n.

Czortków:
Alwar Komórek, Zak. Dominik., j. n.

Dolina:
Henryk Kaczorowski, j. w.

Gródek Jagielloński:
Kazimierz Bilczewski, E. K., 85, 10.

Horodenka:
Edward Bladowski, j. w.

Kamionka Strumiłowa:
Jan Kutowski, Dr. t., E. K., 76, 06.

Kołomyja:
Romuald Chłopecki, E. K., 75, 02.
Leopold Dallinger, j. n.
Franciszek Kuśnierczyk, j. w.

Radziechów:
Wincenty Wojakowski, j. w.

Rawa Ruska:
Izydor Richter, 83, 07.

Rohatyn:
Mikołaj Witkowski, Dr. t., E. K., 89, 13.

Śniatyn:
Kajetan Amirowicz, o. orm., 81, 06.

Stanisławów:
Franciszek Janicki, Dr. t., R. M., 80, 03.
Jan Taranowicz, E. K., 76, 01.
Franciszek Kałuża, Tow. Jez., j. n.
Jan Dąbrowski, j. n.
Andrzej Nogaj, R. M., 69, 99.

Stryj:
Władysław Kotuski, R. hon. Kurji, R. M., 65, 90.
Jan Kulinowski, E. K., 80, 06.
Alojzy Jurzykowski, j. w.
Roman Mazierski, j. w.

Sokal:
Józef Krysowski, Dr. t., E. K., 83, 05.

Trembowla:
Walenty Puchała, E. K., 74, 99.

Tarnopol:
Marjan Urba, R. M., 73, 96.
Leopold Klementowski, 79, 05.
Marjan Barg, j. n.
Lucjan Tokarski, Dr. t., E. K., 87, 10.

Tłumacz:
Jan Podczerwieński, E. K., 93, 18.

Złoczów:
Zenon Tarnawski, E. K., 81, 08.

Żółkiew:
Karol Zwoliński, E. K., 80, 06.

Seminarja.

Lwów:
1. Sem. męsk. — Józef Paluch, Dr. t., E. K., 85, 12 (mieszka ul. Bilczewskiego, plebanja par. św. Elżbiety).
— Karol Czubryj, j. w.
2. Sem. żeńsk. — Eugenjusz Baziak, Dr. t., E. K., 90, 12.
— Piotr Świerzko, j. w.
3. Sem. pryw. żeńsk. (Strzałkowskiej) — Franciszek Błotnicki, j. w.
4. Sem. pryw. żeńsk. (Rychnowskiej) — Feliks Józefowicz, j. w.
5. Sem. pryw. żeńsk. (Nazaretanek) — Władysław Oprzędkiewicz, j. w.

Brzeżany:
Franciszek Woźny, Z. Br. Mniej., j. n.

Czortków:
Maurycy Majka, Z. Dominik., j. n.

Kołomyja:
Leopold Dallinger, E. K., 84, 08.

Stanisławów:
Franciszek Komusiewicz, o. orm., 80, 10.
Franciszek Froń, 81, 09.

Sokal:
Cyryl Lewalski, 86, 10.
Józef Krysowski, j. w.

Stryj:
Władysław Kotuski, j. w.

Tarnopol:
Kazimierz Gutwiński, R. M., 74, 97.
Lucjan Tokarski, j. w.
Marjan Barg, j. n.

Zaleszczyki:
Józef Domański, R. M., 72, 97.

Szkoły przemysłowe.

Lwów:
Akad. handl. — Stanisław Sadowski, j. w.
Szk. przem. męsk. — Józef Dziędzielewicz, E. K., 69, 91 (mieszka Magazynowa 2).
Szk. przem. żeńsk. — Leopold Schweiger, Szamb. J. Św., R. hon. Kurji, 60, 85 (mieszka Lelewela 9)
Szk. handl. pryw. (ul. Franciszkańska) — Michał Banach, j. w.
Szk. ogrod. — Józef Dziędzielewicz, j. w.

Szkoły powszechne.

Lwów:
Czernecki Józef, j. w.
Czubryj Karol, j. w.
Długosz Teofil, Dr. t., E. K., 87, 12 (klasztor Benedyktynek).
Dobiecki Alfred, E. K., 80, 06 (Ujejskiego 8).
Dobija Michał, E. K., 80, 07 (Sykstuska 64).
Figura Jan, E. K., 83, 11 (Gródecka 2b).
Gaweł Bolesław, 84, 11 (Domagaliczów 1).
Gyurkovich Adam, j. w.
Hausner Adam, 90, 12 (Jakóba Strzemię 9).
Hopek Stanisław, R. M., 71, 06 (Sieniawska 1).
Janusiewicz Józef, E. K., 77, 01 (Murarska 49).
Jastrzębski Karol, E. K., 82, 06 (D. Borkowskich 10 a).
Kawecki Adam, 85, 10 (Kadecka 30).
Knopiński Juljan, E. K., 85, 08 (Ormiańska 13).
Kosztyła Andrzej, E. K., 65, 95 (pl. św. Jura).
Kubacik Antoni, j. w.
Kuntze Tadeusz, o. orm., 88, 11.
Legerski Paschalis. Zak. Bernard., j. n.
Liszka Józef, 84, 08 (Kurkowa 43).
Miętus Jan, 53, 76 (Potockiego 12).
Opacki Rudolf, 92, 15 (Kochanowskiego 21).
Oprzędkiewicz Władysław, j. w.
Pizar Mieczysław, E. K., 64, 88 (Murarska 49).
Pokiziak Władysław, j. w.
Simoni Jan, j. w.
Słupina Józef, j. n.
Sołtysik Tomasz, Kongr. Mis., 70, 97 (Dwernickiego 48).
Sowiński Józef, j. w.
Szuba Karol, R. M., 79, 03 (Sieniawska 1).
Śliwak Mieczysław, E. K., 73, 98 (Franciszkańska 17).
Tomaszewski Stanisław, 63, 89 (Lelewela 9).
Wieczorek Józef, j. w.
Witka Michał, 88, 13.
Wójcik Franciszek (junior), E. K., 80, 04 (Ormiańska 13).

Katecheci innych szkół powszechnych:
— vide odnośne parafje.

Kapłani Jubilaci:

1. Karol Hryniewicki, Arcybiskup, j. w.
2. Zygmunt Bilski, 43, 73.
3. Jan Dręgiewicz, 45, 71.
4. Franciszek Gąsiorowski, 48, 71.
5. Kazimierz Głowiński, 45, 69.
6. Piotr Gorzelec, 47, 73.
7. Antoni Hocheker, 44, 72.
8. Tomasz Horeczy, 48, 74.
9. Tomasz Madej, 46, 74.
10. Ferdynand Majewski, 46, 69.
11. Justyn Mielechowicz, 35, 59.
12. Józef Muszyński, 38, 69.
13. Józef Piaskiewicz, 48, 74.
14. Jan Skurzak, 45. 73.
15. Józef Skwirczyński, 48, 74.
16. Andrzej Treszczyński, 46, 74.

Kapłani Emeryci.

1. Breiter Antoni, E. K., 56, 84 — Lackie Małe.
2. Bystrzycki Klemens, R. M., 62, 86 — Bochnia.
3. Cichocki Marcin, 58, 84 — Zebrzydowice k. Kalwarji.
4. Czerniatowicz Józef, 65, 87 — Kołomyja.
5. Dąbrowski Jan, E. K., 59, 87 — Brodki.
6. Dąbrowski Ludwik, 60, 85.
7. Gnatowski Jan, Prał. dom. J. Św., Kan. hon. Żytomier., 55, 87 — Warszawa.
8. Gut Franciszek, 58, 83 — Poronin.
9. Hocheker Antoni, R. M., 44, 72 — Rodatycze.
10. Iwanicki Władysław, 65, 89 — Lwów.
11. Jakubowski Marjan, 72, 96 — Lwów.
12. Januszkiewicz Sylwester, E. K., 55, 81 — Trościaniec W.
13. Jougan Alojzy, Dr. t., Prof. Uniw., R. M., 55, 78 — Lwów.
14. Józefowicz Feliks, Szamb. J. Św., 50, 76 — Lwów.
15. Jurkiewicz Józef, E. K., 60, 85 — Lwów.
16. Krasowski Jan, E. K., 53, 76 — Kraków.
17. Krukowski Gerwazy, R. M., 63, 88 — Jaremcze.
18. Lang Antoni, E. K., 53, 85 — Kraków.
19. Lewicki Juljan, 66, 96 — Nowy Sącz.
20. Łukaszkiewicz Juljan, E. K., 67, 91 — Lisków k. Kalisza.
21. Madej Tomasz, 46, 74 — Ameryka.
22. Mielechowicz Justyn, R. M., 35, 59 — Milatyn.
23. Moszyński Teofil, 53, 79 — Uhrynów.
24. Muszyński Józef, E. K., 38, 69 — Nowy Sołoniec.
25. Nicołek Józef, 56, 81 — Stary Sącz.
26. Podwiński Władysław, 60, 87 — Kraków.
27. Romański Stefan, 62, 86 — Czerniowce (Rumunja).
28. Scherff Ludwik, E. K., 61, 84 — Lwów.
29. Skarbowski Franciszek, E. K., 64, 87 — Stanisławów.
30. Sylwester Antoni, 55, 80 — Jazłowiec.
31. Tołpa Tomasz, 50, 83 — Kochawina.
32. Trębicki Mikołaj, 63, 81 — Kraków.
33. Wajda Ignacy, 53, 82 — Wielopole Skrzyńskie.

34. Wiśniowski Stanisław Prus, Dr. p. k., Szamb. J. Św., 52, 77 — Lwów.

Kapłani przebywający poza Archidiecezją:

1. Białowąs Michał, 94, 19 — na stud. Warszawa.
2. Boryszko Józef, Dyr. Sem. w Jaworowie, R. M., 66, 91.
3. Bylica Edward, 81, 05 — Ameryka.
4. Danek Wincenty, E. K., Kapel. dla Polaków w Budapeszcie (Węgry), X Kelemen utca 32, 70, 02.
5. Sieniatycki Mateusz, Dr. t., Prał. dom. J. Św., Prof. Uniw. Kraków, 69, 95.
6. Bięko Piotr, 81, 08 — Filadelfja (Ameryka).
7. Czerniatowicz Karol, 68, 92 — Kraków.
8. Gliwa Sebastjan, 74, 00 — Lubcza-Pilzno.
9. Głąbiński Jan, 69, 01 — Kraków.
10. Guzek Marjan, 79, 05 — Ameryka.
11. Grabowski Ignacy, Dr. t. i p. k., Prof. Uniw. Warszaw., R. M., 78, 08 — Warszawa.
12. Jarosiński Paweł, 79, 01 — Kraków.
13. Krzoska Emanuel, 81, 09 — Zabrze (Śląsk Górny).
14. Nowicki Jan, 94, 19 — na stud. Rzym.
15. Orliński Michał, 94, 21 — na stud. Rzym.
16. Skibniewski Stefan, Dr. t. i p. k., Protnot. Apost., Kan. hon., 78, 01 — Merano (Włochy).
17. Stepa Jan, 92, 15 — na stud. Lovanium.
18. Taranowicz Jan, E. K., 76, 01 — Ameryka.
19. Turkiewicz Antoni, 96, 19 — Ameryka.
20. Walniczek Jan, 79, 12 — Majdan Stary (p. Biłgoraj).
21. Sobieniowski Stanisław, 81, 04 — Warszawa.
22. Żelewski Feliks, 80, 05 — Świecie.
23. Kozubski Zygmunt, Dr. t., Docent Uniw. Warszaw., 86, 09.

Kapłani bez urzędu:

Borowy Michał, Dyr. gim. w Śniatynie, E. K., 68, 93.
Lagosz Kazimierz, 88, 11.

Kapłani na urlopie:

Rękas Michał, 95, 19 — Rodatycze.
Stanoszek Piotr, 92, 18 — Nowosiółki k. Złoczowa.
Woroniewski Jan, 80, 17 — Marjampol.

Kapłani z innych diecezji:

1. Bąkowski Walerjan, z Archidiec. Lwowsk. o. orm., 69, 94 — Prob. par. Łysiec.
2. Czech Marjan, z diec. Przemysk., 86, 11 — Kat. w Drohowyżu.
3. Fyda Józef, 62, 85 — Eksp. w Batiatyczach.
4. Gryl Florjan, z diec. Tarnowsk., 64, 90 — Eksp. w Wołczuchach.
5. Gryziecki Władysław, z diec. Przemysk., R. M., 56, 80 — Lwów.
6. Jank Franciszek, z diec. Chełmińsk. — na stud. uniw. we Lwowie.
7. Kruczek Marcin, z diec. Przemysk., 52, 72 — Bilcze Złote k. Głęboczka.
8. Klawek Aleksy, Dr. t., Prof. Uniw. Lwowsk., j. w.
9. Luberdowicz Jan, z diec. Krakowsk., 77, 03 — Tłumacz.
10. Pechnik Aleksander, Dr. f., z diec. Tarnows., Szamb. J. Św., Kan. hon. Kap. Tarnowsk., Asesor hon. Kurji metr., Redaktor „Gazety Kościelnej", 54, 87 — Lwów.
11. Rosiński Bolesław, z diec. Warszaw., Docent Uniw. Lwowsk., Dr. f., 84, 07 — Lwów.
12. Stach Piotr, Dr. t., z diec. Tarnowsk., Prof. Uniw. Lwowsk., j. w.
13. Sworzeński Emiljan, z diec. Przemysk., 69, 96 — Wik. w Uhnowie.
14. Śliwa Jan, z diec. Kieleckiej, 93, 17 — na stud. techn. we Lwowie.
15. Tomaszewski Edward, z Archidiec. Lwowskiej o. orm. — Kapel. w Kulparkowie, j. w.
16. Wais Kazimierz, Dr. f., z diec. Przemysk. — Prof. Uniw. Lwowsk., j. w.
17. Wnuk Ignacy, z diec. Przemysk., 79, 05 — Eksp. w Oknianach.
18. Wyrobek Antoni, z diec. Krakow., Kamionki Wielkie k. Żukowa, j. w.
19. Bielecki Michał, z diec. Łucko-Żytom., 71, 97 — Rodatycze.

Z diecezji Kamienieckiej:

20. Chmielewski Karol, 85, 09 — Eksp. w Puźnikach.
21. Czaykowski Tomasz, 46, 70 — Kapel. SS. Miłosier. w Kulczykach k. Budzanowa.
22. Dąbrowski Stanisław, 86, 09 — Kapel. SS. Miłosier. w Czortkowie.
23. Golatowski Stanisław, 91, 15 — Eksp. w Szczytowcach.
24. Jarosiewicz Adolf, 87, 11 — Adm. w Buczaczu.
25. Kowalski Apolinary, 58, 81 — Eksp. w Antoniówce.
26. Npwlb. Ks. Mańkowski Piotr, Biskup Kamieniecki, j. w. — Buczacz.
27. Pawski Władysław, 84, 09 — Eksp. w Tarnoszynie.
28. Pietkiewicz Kazimierz, 69, 99 — Eksp. w Bednarowie.
29. Potaszus Józef, 67, 92 — Kapel. SS. Niepok. Pocz. N. M. P. w Niżniowie.
30. Rogowski Bronisław, 64, 87 — Adm. w Warężu.
31. Rudnicki Juljan, 80, 03 — Adm. w Horożance.
32. Sadowski Józef, 72, 97 — Eksp. w Tłusteńkiem.
33. Turzański Konstanty, 99, 23 — Wik. w Buczaczu.
34. Wiśniewski Seweryn, 83, 10 — Buczacz.
35. Żukowski Michał, 99, 23 — Buczacz.

Zakony i kongregacje męskie.

I. **OO. Jezuici.**
(O. Prowincjał — Stanisław Sopuch, 69, 97 — Warszawa Świętojańska 12).

Lwów:
a) Dunin Borkowskich 11.
Jan Sobaś, Super., 73, 00.
Hieronim Harmata, 72, 99.
Jacek Tylka, 57, 80
i 4 pomocn.

b) Pl. Trybunalski 2.
Józef Mieloch, Super., 72, 01.
Antoni Stopa, 59, 87.
Bolesław Szopiński, 80, 12.
Franciszek Piątek, 81, 13.
Marcin Czermiński, 60, 83.
Romuald Kudasiewicz, 56, 85
i 3 pomocn.

Kołomyja:
Jan Mayer, Super., 81, 11.
Antoni Augustyn, 55, 81.
Błażej Szydłowski, 59, 84.
Stanisław Wnęk, 59, 93
i 2 pomocn.

Stanisławów:
Antoni Kozubski, Super., 72, 84.
Franciszek Kałuża, 77, 00.
Sebastjan Twardy, 74, 07
i 2 pomocn.

Tarnopol:
Ignacy Szuba, Wicesuper., 87, 16
i 1 pomocn.

II. **OO. Dominikanie.**

Konwent we Lwowie przy kośc. Bożego Ciała:
Augustyn Peczek, Przeor Prowincjał, 65, 92.
Teofil Szczurecki, Przeor Konwentu, Prof. filozofji, 89, 12.
Antoni Górnisiewicz, Mag. t., Syndyk Prowincji, Prof., Adm. par., Cenzor książek, 71, 95.
Stanisław Hajto, 92, 15.
Benedykt Prokop, 68, 91, Adm. par. Krotoszyn.
Wawrzyniec Kondzielewicz, 69, 95, Adm. par. Kościejów.
Florjan Bielat, 60, 87.
Henryk Jakubiec, Prokur. Konw., 78, 04.
Teodor Naleśniak, Sekr. Prowinc., Wik. par., Prof., Redaktor „Róży Duchownej", 87, 12.
Fabjan Madura, Prof., Wik. par., Dyr. Sodal. panien, 92, 15.
Czesław Kaniak, Prof., 92, 15.
Jordan Mikiewicz, Stud. Uniw., 00, 23.
Piotr Karpiński, 99, 23.

Konwent w Bohorodczanach:
Jacek Maląg, Super. i Adm. par., 71, 95.
Mikołaj Wysocki, Wik. par. i Kat., 88, 12.

Konwent w Czortkowie:
Metody Kapturkiewicz, Przeor Konw., Kat., 69, 95.
Adam Matyaszek, Wiceprzeor, Adm. par., 82, 07.
Alwar Komórek, Kat., 72, 97.
Iwon Krzanowicz, Kat., 75, 98.
Jakób Chrapko, Wik. par. i Kat., 89, 17.
Maurycy Majka, Wik. par. i Kat., 95, 21.
Manes Bienik, 70, 93.

Konwent w Jezupolu:
Jacek Plebańczyk, Super. i Adm. par., 70, 95.
Franciszek Różycki, Wik. par., 56, 82.

Konwent w Podkamieniu:
Sebastjan Młodecki, Przeor, 91, 14.
Stefan Płaszczyca, Wiceprzeor i Adm. par., 66, 92.
Jan Czesak, 48, 77.
Józef Wala, 55, 79.
Gabrjel Matyjasik, Wik. par., 84, 09.
Marek Kras, Wik. par., 90, 15.
Gundysalw Junik, 80, 03.

Konwent w Potoku Złotym:
Hieronim Longawa, Super., Adm. par., 72, 01.
Dominik Kuźnik, Wik. par., 80, 03.

Konwent w Tarnopolu:
Dominik Krzanowicz, Super., 73, 97.
Daniel Matula, Kat., 74, 98.
Pius Sadzawiczny, 91, 16.

Konwent w Tyśmienicy:
Tomasz Szponarowicz, Wiceprzeor, Adm. par., 78, 03.
Klemens Kołwa, Wik. par. i Kat., 87, 13.

Konwent w Żółkwi:
Bronisław Cholewka, Przeor, 80, 05.
Paweł Flasiński, 62, 90.
Józef Bisztyga, 78, 04.
Lucjan Wołek, Prof., 94, 21.
Justyn Spyrłak, 95, 19.

III. **OO. Karmelici.**

Konwent we Lwowie:
Stefan Brniak, Przeor, 90, 14.
Leonard Stumpel, 71, 04.
Walerjan Wierzbicki, 67, 90.
Adam Kopacz, 86, 12.
Gabrjel Robotta, 80, 06.

Konwent w Bołszowcach:
Teodor Bajorek, Prowincjał, Adm. par., 65, 95.
Gabrjel Wielgus, 91, 20.

Konwent w Rozdole:
Apolinary Roman, Przeor, 73, 99.
Mateusz Cholewa, Adm. par., 62, 90.

IV. **OO. Franciszkanie.**

Konwent we Lwowie:
Peregryn Haczela, Prowincjał, 65, 90.
Zygmunt Tomczykowski, Gward., 61, 86.
Ambroży Trybalski, Kustosz, 49, 80.
Bartłomiej Szczyrba, Sekr. Prowinc., 69, 94.
Samuel Rosenbeiger, Naucz. kleryk., 98, 21.
Bonawentura Podhorodecki, 99, 21.
Alfons Kolbe, Pref., 96, 21.
Leon Kostrzewa, 67, 89.
Kleryk. — 30, Br. laik. — 17, stud. gim. internist. — 40.

Parafje wcielone do Konwentu
a) — *Czyszki:*
Dawid Semen, Wik. kur., 73, 98.
Jacek Wanatowicz, Wik., 92, 19.
Drugi Wik. jeden z OO. Konw. Lwowsk.
b) *Hanaczów:*
Idzi Domrazek, Wik. kur., 65, 95.
Gerhard Domka, Wik., 98, 21.

Konwent w Horyńcu:
Kalikst Figura, Gward. i Adm. par., 60, 91.
Edmund Dulik, Wik. par., 91, 14.
Roman Ciślak, Wik. par., 90, 14.

Konwent w Haliczu:
Karol Olbrycht, Gward. i Adm. par., 67, 89.
Władysław Fabiański, Wik., 51, 76.

V. **OO. Bernardyni.**

Konwent we Lwowie przy kość. św. Andrzeja:
Benedykt Wiercioch, Prowincjał, 71, 95.
Bronisław Szepelak, Gward. i Adm. par., 87, 14.
Łukasz Dankiewicz, 52, 75.
Gabrjel Cupka, Wik. Konw. i Wik. par., 92, 17.
Jan Kapistran Cieślik, Sekr. Prowinc., 71, 94.
Feliks Dwornicki, Wik. par., 77, 03.
Emanuel Rudolf, Wik. par., 89, 14.
Paschalis Legerski, Kat., 91, 16.

Wiktor Biegus, Naucz. kleryk. i Redaktor, 93, 17.
Dionizy Lubowiecki, 66, 93.
Konwent w Brzeżanach:
Wojciech Kozubal, Gward., 80, 06.
Franciszek Woźny, Kat., 73, 97.
Lucjusz Potaczek, 45, 75.
Rezydencja we Fradze:
Telesfor Gabryl, Adm. par., 84, 11.
Konwent w Gwoździcu:
Ewaryst Górski, Gward. i Adm. par., 84, 09.
Felicjan Gomułczak, Eksp. w Sorokach, 76, 09.
Józef Leśniak, Eksp. w Dżurkowie, 74, 98.
Sanktes Jaeger, Wik. par., 88, 12.
Konwent w Krystynopolu:
Jeremjasz Bochenek, Gward. i Adm. par., 84, 04.
Jakób Półkowski, Wik. par., 78, 02.
Wojciech Mróz, Kat., 92, 16.
Konwent w Leszniowie:
Szymon Niemczycki, Gward. i Adm. par., 67, 92.
Bernard Czubski, Wik. par., 83, 07.
Konwent w Sokalu:
Fulgenty Szklanny, Gward., 83, 09.
Marjan Łuczak, Wik. Konw. i Kat., 80, 04.
Odoryk Filak, Eksp. w Wojsławicach, 83, 09.
Konwent w Zbarażu:
Chryzostom Szczerbiński, Gward., 82, 04.
Daniel Magoński, Wik. Konw. i Adm. par., 72, 94.
Konrad Forystek, Eksp. w Stryjówce, 58, 84.
Hadrjan Biliński, Eksp. w Sieniawie, 75, 02.
Bernard Piętoń, Eksp. w Maksymówce, 77, 02.
Teofil Tyrankiewicz, Kat., 80, 03.
Bartłomiej Głowacki, Kat., 92, 15.
Marceli Cymbalista, Wik. par., 85, 16.
Józefat Biernat, Eksp. w Jacowcach, 90, 16.

VI. **OO. Reformaci.**
(O. Prowincjał — Benjamin Ryziński, Kraków, Reformacka 4).
Konwent we Lwowie, Janowska 66.
Ireneusz Kmiecik, Gward., 78, 03.
Jan Kanty Grabowski, Wik. Konw., 91, 15.
Cyprjan Firszt, 71, 94.
Atanazy Matlak, Eksp. w Kleparowie, 93, 16.
Rafał Woźniak, Kat., 84, 08.
Kapłan. — 5, Kleryk. — 3, Br. laik. — 4, Alumn. w Kolegjum Seraf. — 18.
Konwent w Rawie Ruskiej:
Teofil Niedzielski, Gward., Kat., 70, 95.
Pius Szewczyk, 71, 98
i 3 Br. laik.

VII. **OO. Kapucyni.**
(O. Prowincjał — Czesław Szuber, Kraków).
Konwent w Kutkorzu:
Mateusz Schindler, Gward. i Adm. par., 89, 12.
Antoni Latawiec, Wik. par.
Konwent w Olesku:
Felicjan Piskor, Gward., 85, 14.
Sylwester Moskal.
Konwent w Zamarstynowie:
Aleksander Chmura, Gward. i Adm. par., 80, 03.
Gabrjel Banaś, Kat., 90, 14.

VIII. **XX. Misjonarze** (św. Winc. a Paulo).
(Ks. Prowincjał — Kasper Słomiński, 69, 92, — Kraków, Stradom 3).
Lwów.
a) — Dwernickiego 48.
Antoni Skrzydelski, Super., 83, 08.
Tomasz Sołtysik, Kat., 70, 97.
Zygmunt Bielawski, Prof. Uniw., 77, 01.
Andrzej Zabrzeziński, 76, 01.
Józef Słupina, 80, 06.
Adam Piasecki, 87, 11.
Józef Wrodarczyk, 90, 15.
b) — przy Arcybisk. Seminar. Małem.
Jan Dihm, Super. i Rek. Sem., 68, 91.
Hieronim Feicht, Pref., Kat. gim., 94, 17.
Białykamień.
Wilhelm Wrodarczyk, Super., Adm. par., 68, 94.
Paweł Głowala, 92, 16.
Józef Stopka, 97, 20.
Bronisław Szymański, 87, 10.
Jezierzany.
Józef Zieliński, Super., 87, 03.
Jan Wagner, Kat., 92, 19.
Milatyn Nowy.
Franciszek Buchhorn, Super., Adm. par., 64, 89.
Juljusz Pustelnik, Wik. par., 99, 23.

IX. **OO. Redemptoryści.**
(O. Prowincjał — Emanuel Trzemeski, Kraków).
Maksymówka k. Wełdzirza.
Leon Pyżalski, Super., 83, 07.
Jan Śliż, 68, 95.
Aleksander Piotrowski, 82, 07.
i 4 Br. laik.

X. **OO. Zmartwychwstańcy.**
(O. Prowincjał — Władysław Zapała, Rzym).
Lwów, Piekarska 67.
Piotr Pietryka, Super., 79, 03.
Teodor Dembiński, 80, 06.
Tomasz Zdechlik, 79, 02.

XI. **XX. Salezjanie.**
(O. Prowincjał — Piotr Tirone, Dr. t., 75, 98 — Warszawa, Lipowa 14).
Daszawa k. Kochawiny.
Paweł Liszka, Dyr., 77, 07.
Jan Bujar, Eksp., 74, 02.
Wiktor Stefanowski, Pref., 82, 21.
Józef Wybranic, Kat., 92, 22.
Franciszek Komorowski, Dyr. gim., 97, 24.
Kleryk. — 4, Br. laik. — 2, Stud. gim. — 87.

XII. **Kongr. Br. szkół chrześcijańskich.**
Lwów, Lelewela 3.
Robert Paluch, Dyr., 79
i 2 Br.

XIII. **Kongr. Br. Albertynów III. Zak. św. Franciszka.**
Lwów.
Br. Józef, przełoż., 90
i 3 Br.
Stanisławów.
Br. Rajmund, przełoż., 63
i 2 Br.

Zakony i kongregacje żeńskie.

I. **Konwent PP. Benedyktynek p. w. Wszyst. Św. we Lwowie.**
(Plac Benedyktyński 2).
Ksieni — Marja Izydora Kaliska, 70
i 44 PP.

II. **Konwent PP. Benedyktynek Nieust. Ador. Najśw. Sakramentu we Lwowie.**
Przeorysza — Alfonsa Modzelewska, 65
i 29 PP.

III. **Konwent PP. Karmelitanek bosych we Lwowie.**
(Andrzeja Potockiego 70).
Przeorysza — Teresa Małgorzata Siemieńska, 59
i 17 PP.

IV. **Konwent SS. Franciszkanek Najśw. Sakramentu we Lwowie.**
(Kurkowa 41).
Przełożona — Izabela Markiewicz, 73
i 28 SS.

V. **SS. Najśw. Serca P. N. Jez. Chr. we Lwowie.**
Przełoż. — Andra de la Sauzaie, 68
i 42 SS.

VI. **SS. Miłosierdzia św. Winc. a Paulo.**
Wizytatorka na Małopolskę — Melanja Czarlińska, Kraków, Warszawska 8.
Lwów.
a) Szpital św. Winc. a Paulo (Teatyńska 1).
Przełoż. — Władysława Rzewuska, 58
i 18 SS.
Filja w Choderkowcach — 2 SS.
Filja w Podborcach — 2 SS.
b) Orfelinat św. Kazimierza (Klasztorna).
Przełoż. — Marja Czarlińska, 79
i 10 SS.
c) Szpital powszech. (Głowińskiego 7).
Przełoż. — Jadwiga Jaroń, 57
i 71 SS.
d) Szpital im. Bilińskich dla nieuleczal. (Bilińskich 9).
Przełoż. — Stefanja Zamysłowska, 79
i 12 SS.
e) Szpital miejski dla nieuleczal. (Zborowskich 1).
Przełoż. — Marja Buszko, 71
i 13 SS.
f) Zakład dla umysłowo chorych w Kulparkowie.
Przełoż. — Wiktorja Sępek, 82
i 34 SS.
Białykamień.
Przełoż. Jadwiga Glińska i 7 SS.
Budzanów (tymczas. Kulczyce).
Przełoż. Marja Marek i 4 SS.
Brzeżany.
Przełoż. Marta Wojciechowska i 7 SS.
Bursztyn.
Przełoż. Marja Pietraszkiewicz i 5 SS.
Czerwonogród.
Przełoż. Wiktorja Marek i 5 SS.
Czortków.
Przełoż. Marja Popieli 11 SS.
Kołomyja.
Przełoż. Teodozja Gabryelewicz i 7 SS.
Marjampol.
Przełoż. Marja Zarytkiewicz i 10 SS.
Nowosiółki.
Przełoż. Marja Waiss i 9 SS.
Rohatyn.
Przełoż. Ludwika Keller i 8 SS.
Rozdół.
Przełoż. Agnieszka Rossmann i 13 SS.
Stanisławów.
Przełoż. Amalja Bukowska i 9 SS.
Stryj.
Przełoż. Rozalja Sobiech i 7 SS.
Tarnopol.
Przełoż. Cecylja Dekowska i 8 SS.
Zaleszczyki.
Przełoż. Antonina Szymańska i 6 SS.
Złoczów.
Przełoż. Franciszka Wilemska i 6 SS.
Założce.
Przełoż. Karolina Leszczyńska i 4 SS.
Żółkiew.
Przełoż. Leokadja Królikowska i 4 SS.

VII. **Kongr. SS. Boskiej Opatrzności.**
Przełoż. general. — Marcelina Smagowicz, Lwów (Sapiehy 30).
Lwów.
Przełoż. gen. j. w.
Przełoż. Walerja Zabajska i 45 SS.
Lackie.
Przełoż. Ignacja Kubikówna i 11 SS.
Rodatycze.
Przełoż. Innocencja Makowska i 5 SS.
Skole.
Przełoż. Wincencja Schöngut i 3 SS.

VIII. **Kongr. SS. III. Zak. św. Franciszka (Felicjanek).**
Przełoż. gener. — Marja Stawska, Kraków Batorego 16.
Przełoż. prowincji Lwowskiej — Marja de Bronk.
Lwów.
a) — Janowska 38.
Przełoż. prowincji j. w. i 32 SS.
b) — Janowska 42.
Przełoż. Ewangelista Oleksówna i 8 SS.
c) — Żółkiewska 84.
Przełoż. Nikodema Ociepkówna i 8 SS.
d) — Azylum ul. Bema.
Przełoż. Franciszka Stojałówna i 5 SS.
e) — Wincentego Pola 6.
Przełoż. Norberta Polochówna i 10 SS.
f) — ul. Zielona.
Przełoż. Antonja Gałązkiewicz i 2 SS.
g) — Azylum ul. Kalecza.
Przełoż. Ludmiła Cegielska i 3 SS.
h) — Azylum ul. Zamarstynowska.
Przełoż. Boguchwała Skutella i 4 SS.
Sokal.
a) — Szkoła powszech.
Przełoż. Cyprjana Adamska i 11 SS.
b) — Instytut żeński i azylum.
Przełoż. Józefa Borczykówna i 6 SS.
Bełz.
Przełoż. Ludgarda Łukasiewiczówna i 9 SS.
Uhnów.
Przełoż. Celina Kabłukówna i 7 SS.
Żółkiew.
Przełoż. Cecylja Seidlówna i 14 SS.
Drohowyże (par. Mikołajów).
Orfelinat Stanisława Skarbka.
Przełoż. Zbigniewa Heydówna i 24 SS.
Śniatyn.
Przełoż. Junipera Czajówna i 9 SS.
Zbaraż.
Przełoż. Joachima Zakobielska i 3 SS.
Kozłów (par. Milatyn).
Przełoż. Wirydjana Nalepa i 5 SS.

IX. **Kongr. SS. Niepok. Pocz. N. M. P.**
Przełoż. gener. — Marja Szaszkiewicz w Jazłowcu.
Jazłowiec.
Przełoż. j. w. i 89 SS.
Niżniów.
Przełoż. Alina Rościszewska i 30 SS.

X. **Kongr. SS. Dominikanek.**
Przełoż. gener. — Marja Arndt, Wielowieś (p. Nadbrzezie).
Rawa Ruska.
Przełoż. Gertruda Michałowska i 10 SS.
Tarnopol.
Przełoż. Bronisława Szelczyńska i 7 SS.
Złoczów.
Przełoż. Paulina Wąchocka i 2 SS.
Żurów.
Przełoż. Wacława Jaworska i 3 SS.
XI. **Kongr. SS. Służebniczek N. M. P.**
Przełoż. gener. — Eleonora Jankiewicz, Starawieś k. Brzozowa.
W 70 domach w Archidiecezji — 258 SS.
XII. **Kongr. SS. Boromeuszek.**
— 7 SS.
XIII. **Kongr. SS. Józefitek III. Zak. św. Franciszka.**
W 14 domach — 127 SS.
XIV. **Kongr. SS. Franciszkanek Rodziny Marji.**
W 54 domach — 303 SS.
XV. **Kongr. SS. Służebniczek Niepok. Pocz. N. M. P.**
W 17 domach — 45 SS.
XVI. **Kongr. SS. Służebniczek Najśw. Serca Jezusa.**
W 4 domach — 64 SS.
XVII. **Kongr. Córek Matki Boskiej Bolesnej.**
W 2 domach — 24 SS.
XVIII. **Kongr. SS. św. Rodziny z Nazaretu.**
W 2 domach — 34 SS.
XIX. **PP. Urszulanki.**
W 3 domach — 52 PP.
XX. **Kongr. SS. de Notre Dame.**
— 20 SS.
XXI. **Kongr. SS. Zmartwychwstanek.**
— 2 SS.
XXII. **Kongr. SS. Albertanek III. Zak. św. Franciszka.**
W 4 domach — 34 SS.

Jego Eksc. Ks. Anatol Nowak
Biskup Przemyski

ur. w r. 1862 w Kańczudze (diec. Przemyska), wyśw. na Kapłana w r. 1885, konsekrowany jako Biskup Sufragan Krakowski w r. 1900, nominowany i intronizowany jako Biskup Przemyski w r. 1924.

Diecezja Przemyska

Biskup Przemyski: J. Eksc. X. Anatol Nowak.

Biskup Sufragan: Npwlb. X. Karol Józef Fischer, Biskup in part. infidel., ur. w r. 1847, wyśw. w r. 1869, prekonizow. i konsekrow. w r. 1901

KAPITUŁA KATEDRALNA.

Prałaci:

Prep. infułat — Ks. Karol Józef Fischer, Bisk. Sufr.
Dziek. infułat — Ks. Jakób Federkiewicz, Protnot. Apost., 52, 76.
Scholastyk — wak.

Kanonicy rzeczywiści:

Ks. Władysław Sarna, Dziek. Przemyski, 58, 83.
Ks. Konstanty Bieda, Prokur. Kap., 64, 87.
Ks. Stefan Momidłowski, Dr. t., Prof. t., 72, 94.
Ks. Teofil Chciuk, Dr. p. k., 75, 99.
Ks. Wojciech Tomaka, Dr. p. k., Dyr. i Kat. Sem. naucz., 75, 99.

Kanonicy honorowi:

Ks. Aleksander Kwieciński, Jasło.
Ks. Feliks Rudnicki, Wielowieś.
Ks. Paweł Sapecki, Sędziszów.
Ks. Jan Balicki, Prof. t.
Ks. Franciszek Wolski, Blizne.
Ks. Stefan Szymkiewicz, Brzostek.
Ks. Zygmunt Kwieciński, Załęże.

KURJA DIECEZJALNA.

Konsystorz Biskupi.

Prezes — J. E. Ordynarjusz.
Wik. general. — Ks. Karol Józef Fischer, Bisk. Sufr.
Asesorzy i referendarze — Wszyscy członkowie kapituły i Ks. Jan Balicki, Prof. t., Ks. Jan Łabuda, Prof. t., Ks. Wojciech Szmyd, Prof. t., Ks. Tomasz Wąsik, Kat. gim., Ks. Kazimierz Kotula, Prof. t., Ks. Jan Grochowski, Prof. t., Ks. Jan Kwolek, Prof. t. i Ks. Eugenjusz Żukowski, Prof. t.

Radcy honorowi:

Ks. Józef Zajchowski, 61, 83, Dr. p. k., Prał. dom. J. Św., Dziek. kap. metr. Lwowsk.
Ks. Kazimierz Wais, 65, 89, Dr. f., Prof. t. Uniw. Lwowsk., Prał. dom. J. Św.
Ks. Aleksander Kwieciński, Prob. w Jaśle.
Ks. Edmund Madejski, prob. par. Wysoka.
Ks. Feliks Świerczyński, prob. w Grodzisku.
Ks. Stefan Szymkiewicz, prob. par. Brzostek.

Kancelarja Kurji.

Kanclerz — Ks. Teofil Chciuk, Kan. katedr., j. w.
Wicekanclerz — Ks. Jan Kwolek, Prof. t.
Notar. — Ks. Jan Mochylski, 92, 22.
Sekr. — Ks. Antoni Porębski, Kapel. dom. J. E. Ordynarjusza.

Sąd diecezjalny.

Oficjał — Ks. Jakób Federkiewicz, j. w.
Sędziowie prosyn.:
Ks. W. Sarna, Ks. K. Bieda, Ks. Stef. Momidłowski, Ks. T. Chciuk, Ks. J. Balicki, Ks. W. Szmyd, Ks. K. Kotula, Ks. J. Kwolek, Ks. Fr. Czyżewicki.
Sędziowie audytorzy poza Kurją:
Ks. Fr. Matwijkiewicz w Sanoku.
Ks. A. Solecki w Bieczu.
Ks. M. Tokarski w Rzeszowie.
Obrońca węzła — Ks. T. Wąsik.
Promot. sprawiedl. — Ks. W. Tomaka.
Notar. — Ks. J. Siłka i Ks. Jan Mochylski.

Egzaminatorzy prosynodalni:

Ks. J. Federkiewicz, Ks. K. Bieda, Ks. W. Sarna, Ks. Stef. Momidłowski, Ks. W. Tomaka, Ks. J. Łabuda, Ks. J. Balicki, Ks. W. Szmyd, Ks. E. Żukowski i Ks. T. Chciuk.

Rada administracyjna:

Ks. J. Federkiewicz, Ks. K. Bieda, Ks. T. Chciuk, Ks. W. Tomaka, Ks. W. Szmyd, Ks. W. Mazanek z Łańcuta, Ks. St. Kwieciński ze Strzyżowa, Ks. M. Miksiewicz z Żurawicy, Ks. M. Sidor z Szerzyn i Ks. Zygm. Męski z Jarosławia.

Proboszczowie radcy:

Ks. Fr. Matwijkiewicz, Sanok, Ks. L. Kozłowski, Tuligłowy Pruch., Ks. A. Solecki, Biecz, Ks. M. Tokarski, Rzeszów, Ks. W. Szafrański, Sambor, Ks. T. Włazowski, Radymno, Ks. M. Górnicki, Dubiecko, Ks. W. Tryczyński, Markowa.

Rada czuwania nad wiarą:

Ks. J. Federkiewicz, Ks. W. Sarna, Ks. St. Momidłowski, Ks. W. Tomaka, Ks. J. Łabuda, Ks. J. Balicki, Ks. W. Szmyd, Ks. M. Tokarski i Ks. M. Czopor.

Cenzorzy książek:

Ks. W. Sarna, Ks. K. Bieda, Ks. St. Momidłowski, Ks. T. Chciuk, Ks. Br. Karakulski, Ks. J. Balicki, Ks. J. Łabuda, Ks. W. Szmyd, Ks. T. Wąsik.

Komisja kwalifikacyjna dla kandydatów na katechetów szkół średnich.

Prezes — Ks. St. Momidłowski.
Egzaminat. — Ks. J. Balicki, Ks. J. Łabuda, Ks. W. Szmyd, Ks. W. Tomaka, Ks. K. Kotula i Ks. E. Żukowski.
Not. — Ks. Wład. Matyka.

Sekretarz generalny dla akcji katol.-społecz.
Ks. Józef Matusz, 89, 13, E. K., Sekr. gener. Związku Stow. Młodzieży (ul. Katedralna).

Kapelan domowy J. E. Ordynarjusza:
Ks. Antoni Porębski, 98, 23.

DIECEZJALNY INSTYTUT TEOLOGICZNY.
Dyr. Studjum — J. E. Ordynarjusz.
Wice-Dyr. — Ks. St. Momidłowski.
Prof.:
1. Ks. Jan Łabuda, Dr. t., R. M., 56, 81.
2. Ks. Jan Balicki, Dr. t., Kan. hon. katedr., 69, 92.
3. Ks. Stefan Momidłowski, Kan. katedr., j. w.
4. Ks. Wojciech Szmyd, Dr. t., R. M., 76, 00.
5. Ks. Eugenjusz Żukowski, Dr. t., R. M., 77, 00.
6. Ks. Kazimierz Kotula, Dr. t., R. M., 80, 05.
7. Ks. Jan Kwolek, Dr. p. k., R. M., 85, 10.
8. Ks. Wojciech Tomaka, Kan. katedr., j. w.
9. Ks. Jan Grochowski, Dr. t., R. M., 86, 13.
10. Ks. Władysław Matyka, E. K., 86, 12.
11. Ks. Michał Kluz, Wik. katedr., 91, 17.

SEMINARJUM KLERYKÓW.
Delegaci dla karności:
Ks. Jakób Federkiewicz i Ks. Jan Balicki.
Delegaci dla spraw administr.:
Ks. Teofil Chciuk i Ks. Wojciech Tomaka.
Rektor:
Ks. Stefan Momidłowski. j. w.
Wice-Rek.
— wak.
Ojciec duchow.:
Ks. Jan Grochowski, j. w.
Pref. I. — Ks. Stanisław Biernat, Kat.
Pref. II. — Ks. Władysław Matyka, j. w.
Alumnów — około 70.
Kolegjum Marjańskie (Liceum).
Rektor — Ks. Tomasz Wąsik, Kat.
Alumnów, uczniów III. do VIII. kl. gim. — około 40.

Dziekani:

1. Dziekan Przemyski miejski: Ks. Władysław Sarna, Prob. kośc. katedr.
2. Dziek. Przemyski pozamiejski: Ks. Michał Miksiewicz, Żurawica.
3. Dziek. Biecki: Ks. Andrzej Solecki, Biecz.
4. Dziek. Brzostecki: Ks. Stefan Szymkiewicz, Brzostek.
5. Dziek. Brzozowski: Ks. Franciszek Wolski, Blizne.
6. Dziek. Dobromilski: Ks. Stanisław Okoński, Bircza.
7. Dziek. Drohobycki: Ks. Jan Kolasa, Wołoszcza.
8. Dziek. Dukielski: Ks. Antoni Dziurzyński, Bóbrka.
9. Dziek. Dynowski: Ks. Michał Górnicki, Dubiecko.
10. Dziek. Głogowski: Ks. Paweł Sapecki, Sędziszów.
11. Dziek. Jaćmierski: Ks. Stanisław Knap, Besko.
12. Dziek. Jarosławski: Ks. Tomasz Włazowski, Radymno.
13. Dziek. Jasielski: Ks. Edmund Dutschka, Szebnie.
14. Dziek. Jaworowski: Ks. Franciszek Wróbel, Jaworów.
15. Dziek. Krośnieński: Ks. Józef Niewodowski, Wrocanka.
16. Dziek. Liski: Ks. Jakób Stasiowski, Jasień.
17. Dziek. Leżajski: Ks. Feliks Świerczyński, Grodzisko Dolne.
18. Dziek. Łańcucki: Ks. Bronisław Wojaczyński, Krzemienica.
19. Dziek. Miechociński: Ks. Dominik Zarytkiewicz, Trześń.
20. Dziek. Mościski: Ks. Józef Grygiel, Radochońce.
21. Dziek. Ołpiński: Ks. Michał Sidor, Szerzyny.
22. Dziek. Pruchnicki: Ks. Ludwik Kozłowski, Tuligłowy Pruch.
23. Dziek. Przeworski: Ks. Władysław Tryczyński, Markowa.
24. Dziek. Rzeszowski: Ks. Michał Tokarski, Rzeszów.
25. Dziek. Rudecki: Ks. Michał Wojtaś, Rudki.
26. Dziek. Rudnicki: Ks. Michał Dukiet, Rozwadów.
27. Dziek. Rymanowski: Ks. Józef Foryś, Haczów.
28. Dziek. Rzepiennicki: Ks. Antoni Gorczyca, Moszczenica.
29. Dziek. Samborski: Ks. Jan Paszkiewicz, Czukiew.
30. Dziek. Sanocki: Ks. Franciszek Matwijkiewicz, Sanok.
31. Dziek. Sokołowski: Ks. Ludwik Bukała, Nienadówka.
32. Dziek. Strzyżowski: Ks. Stanisław Kwieciński, Strzyżów.
33. Dziek. Tyczyński: Ks. Franciszek Majcher, Chmielnik.
34. Dziek. Wiszniański: Ks. Jan Pelczarski, Sądowa Wisznia.
35. Dziek. Żmigrodzki: Ks. Zygmunt Kwieciński, Załęże.

1. Dekanat Przemyski miejski.

Dziekan: Ks. Władysław Sarna, Przemyśl.

PRZEMYŚL, wszystkie urzędy loco.
Kośc. katedr. i par. p. w. N. M. P. i św. Jana Chrzcic.
Prob. — Władysław Sarna, Dziekan, Kan. katedralny, j. w.
Kolegjum wikarjuszów:
I. Władysław Opaliński, 93, 16.
II. Franciszek Gosztyła, 89, 14.
III. Michał Kluz, 91, 17.
IV. Józef Trybus, Kat.
Oprócz kośc. katedr.:
1. Kośc. p. w. N. Serca Jezusa (niegdyś OO. Jezuitów).
2. Kośc. Br. Mniej. Konwent. p. w. Marji Magdaleny.
3. Kośc. Br. Mniej. Reformatów p. w. św. Antoniego.
4. Kośc. PP. Karmelitanek bosych p. w. św. Józefa.
Patr. — Rząd Rzeczypospolitej. L. k. łącznie z ekspozyturą Przemyśl-Błonie — 16 500.

PRZEMYŚL-BŁONIE, wszystkie urzędy Przemyśl.
Eksp. — wak.
Adm. — Kolegjum wikarjuszów katedr.
Rezyd. — Adam Leja, Kat., 76, 00, R. M.

PRZEMYŚL ZASANIE, wszystkie urzędy Przemyśl.
Ekspozytura inkorporowana Kongr. Salezjan.
Prob. hon. — Michał Bulowski, 91, 18.
Wik. I. — Rudolf Komorek.
Wik. II. — Franciszek Niemczyk, 83, 14.
L. k. — 11 500.

PIKULICE, wszystkie urzędy Przemyśl.
Adm. — Józef Panaś, dziek. wojsk.
L. k. — 351.

GROCHOWCE, sąd Niżankowice, inne urzędy Przemyśl.
Eksp. — wak.
Adm. — Kolegjum wikarjuszów katedr.
L. k. — 1 157.

2. Dekanat Przemyski pozamiejski.

Dziekan: Ks. Michał Miksiewicz, Żurawica.

BABICA n. Sanem, p. loco, pow. Przemyśl, sąd Dubiecko, st. k. Bachórz lub Przemyśl.
Prob. — Wojciech Prugar, Wicedziekan, R. M., 70, 94.
Patr. — Sukces. Stanisława Radomyskiego.
L. k. — 1 530.

KRASICZYN, p. loco, inne urzędy Przemyśl.
Prob. — Józef Rogulski, E. K., 71, 95.
Wik. — wak.
Kat. — Jan Mróz, 75, 99.
Przebywa — Gabrjel Sałustowicz, Kapel. zamku.
Patr. — Książę Leon Sapieha. L. k. — 2 581.

KRZYWCZA n. Sanem, p. loco, sąd Dubiecko, inne urzędy Przemyśl.
Prob. — Władysław Solecki, E. K., 78, 04.
Patr. — Marja Jocz. L. k. — 2 055.

NIŻANKOWICE, p., st. k. i sąd loco, pow. Przemyśl.
Benef. inkorp. Kolegjum Wik. Katedr.
Kom. — Roman Penc, 84, 07.
Kat. — Franciszek Winnicki, 92, 22.
L. k. — 2 230.

TARNAWKA, p. Dubiecko, st. k. Dynów, sąd Bircza, pow. Dobromil.
Eksp. — Jan Twaróg, 85, 11.
L. k. — 975.

UJKOWICE, st. k. Żurawica, inne urzędy Przemyśl.
Prob. — Stanisław Szarek, 86, 12.
Wik. — Wiktor Zdrzałek, Kongr. Salez., 88, 16.
Patr. — w. koll. L. k. — 1 290.

WYSZATYCE, p. i st. k. Żurawica, inne urzędy Przemyśl.
Prob. — Antoni Feliks Witkowski, E. K., 57, 84.
Patr. — Władysław Kraiński. L. k. — 1 015.

ŻURAWICA, p. i st. k. loco, inne urzędy Przemyśl.
Prob. — Michał Miksiewicz, Dziekan, R. M., 64, 88.
Wik. — Ludwik Wasylewicz, 98, 24.
Patr. — Książę Leon Sapieha. L. k. — 3 039.

3. Dekanat Biecki.

Dziekan: Ks. Andrzej Solecki, Biecz.

BIECZ, pow. Gorlice, inne urzędy loco.
Prep. — Andrzej Solecki, R. M., Dziekan, 59, 84.
Wik. — Stanisław Mroczka, 92, 18.
Kat. — Jan Pasternak.
Patr. — Rząd. L. k. — 5 066.

BINAROWA, p., st. k. i sąd Biecz, pow. Gorlice.
Prob. — Jakób Białas, R. M., 42, 68.
Wik. kier. — Władysław Strzępek, 80, 12.
Patr. — w. koll. L. k. — 5 066.

GORLICE, wszystkie urzędy loco.
Prob. — wak.
Wik. I. — Klemens Malarkiewicz, 02, 24.
Wik. II. — wak.
Kat.: Teofil Górnicki, 90, 17, E. K., Bronisław Świeykowski, 65, 89, R. M., Karol Kreszko, 82, 05, E. K.
Patr. — Amelja Zdziechowska i Magdalena Dzieduszycka. L. k. — 7 880.

KOBYLANKA, p. loco, st. k. Zagórzany, inne urzędy Gorlice.
Prob. — Jan Wilkiewicz, E. K., 76, 02.
Wik. — Józef Jandziszak, 86, 12.
Patr. — Oktawja Skrzyńska. L. k. — 4 038.

LIBUSZA, p., st. k. i sąd Biecz, pow. Gorlice.
Prob. — Jan Wałęcki, E. K., 64, 89.
Wik. — Wojciech Machniak, 93, 18.
Patr. — w. koll. L. k. — 3 016.

LIPINKI k. Biecza, p. loco, st. k. Zagórzany, inne urzędy Gorlice.
Prob. — Franciszek Kiełbicki, 83, 10.
Patr. — Jadwiga Byszewska. L. k. — 2 302.

ROPA, p. loco, st. k. Grybów, inne urzędy Gorlice.
Prob. — Adam Wawrzykowski, 86, 10.
Patr. — Felicjan i Augusta Mieroszewscy.
L. k. — 3 002.

SĘKOWA, wszystkie urzędy Gorlice.
Prob. — Stanisław Horowicz, E. K., Wicedziekan, 72, 97.
Patr. — Władysław Długosz. L. k. — 1 425.

SZYMBARK (k. Gorlic), p. loco, wszystkie urzędy Gorlice.
Prob. — Ludwik Wachowicz, E. K., 77, 01.
Wik. — Piotr Drzewicki, 55, 82.
Przebywa — Józef Tomasik, R. M., z diec. Krakowskiej, em. Kat.
Patr. — Kazimierz i Henryk Groblewscy, Kazimiera Słowikowska i sukces. Marji Sękiewicz.
L. k. — 3 103.

WÓJTOWA, p. Lipinki k. Biecza, st. k. i sąd Biecz, pow. Gorlice.
Prob. — Andrzej Kurek, R. M., 45, 73.
Patr. — w. koll. L. k. — 1 387.

ZAGÓRZANY, p. i st. k. loco, sąd Biecz, pow. Gorlice.
Prob. — Ludwik Witkiewicz, 82, 07.
Patr. — Aleksander Zaremba Skrzyński.
L. k. — 1 850.

4. Dekanat Brzostecki.

Dziekan: Ks. Stefan Szymkiewicz, Brzostek.

BIEŻDZIEDZA, p. Kołaczyce, inne urzędy Jasło.
Prob. — Ignacy Łonicki, 61, 85, R. M., Wicedziekan.
Wik. — Bronisław Mikulski, 96, 21.
Patr. — Sukces. St. Romera. L. k. — 3 109.

BRZOSTEK, p., telegr. i sąd loco, st. k. Jasło, inne urzędy Pilzno.
Prob. — Stefan Szymkiewicz, 42, 68, Kan. hon. katedr., Asesor hon. Kurji, Dziekan.
Wik. — Ignacy Jarek, 96, 23.
Kat. — Karol Złotek, 93, 18.
Patr. — w. koll. L. k. — 4 929.

BRZYSKA, p. Kołaczyce, inne urzędy Jasło.
Prob. — Jan Hołowiński, 77, 00, E. K.
Wik. — wak.
Patr. — Helena z Kotarskich Łosiowa.
L. k. — 4 713.

GOGOLÓW, p. loco, pow. Strzyżów, inne urzędy Frysztak.
Prob. — Tomasz Stefanowski, 58, 89, E. K.

Wik. — wak.
Patr. — w. koll. L. k. — 2 606.

JODŁOWA, pow. Pilzno, sąd Brzostek, st. k. Dębica, p. loco.
Prob. — Jan Starzak, 89, 12.
Wik. — Franciszek Dygoń, 86, 12.
Patr. — w. koll. L. k. — 4 650.

KOŁACZYCE, p. loco, inne urzędy Jasło.
Adm. — Marjan Fecko, 90, 12.
Wik. — wak.
Kat. — Michał Stępień, 92, 21.
Patr. — Sukces. Józefa Nowotnego i Sydonji Seredyńskiej. L. k. — 2 496.

LUBLA, p., st. k. i sąd Frysztak, pow. Strzyżów.
Prob. — Stanisław Kulig, 62, 87, R. M.
Patr. — Sukces. Jana Dzianotta. L. k. — 1 800.

PRZECZYCA, p. i sąd Brzostek, pow. Pilzno, st. k. Dębica, Czarna lub Jasło.
Prob. — Stanisław Machnik, 84, 10.
Patr. — Włodzimierz Kaczorowski.
L. k. — 3 036.

SIEKLÓWKA, st. k. Frysztak, inne urzędy Jasło.
Prob. — Michał Gardziel, 68, 94, R. M.
Patr. — Michaelina Adamska. L. k. — 981.

5. Dekanat Brzozowski.

Dziekan: Ks. Franciszek Wolski, Blizne.

BLIZNE, p. Jasienica k. Brzozowa, st. k. Iwonicz, inne urzędy Brzozów.
Prob. — Franciszek Wolski (sen.), 46, 72, Kan. hon. katedr., Dziekan.
Wik. — Tomasz Walenia, 92, 18.
Patr. — w. koll. L. k. — 2 632.

BRZOZÓW, st. k. Rymanów, inne urzędy loco.
Prep. — Stanisław Jarek, 71, 94, R. M.
Wik. — Jakób Pabis, 98, 24.
Kat.: Antoni Żołnierczyk, 89, 14.
Józef Kaczorowski, 89, 12.
Tamże mieszkają emer.: Kazimierz Dutkiewicz
Józef Bielawski.
Patr. — w. koll. L. k. — 3 025.

DOMARADZ, p. loco, telegr. Jasienica k. Brzozowa, st. k. Strzyżów. inne urzędy Brzozów.
Prob. — Michał Nowakiewicz, 55, 81, E. K.
Wik. kier. — Michał Tuleja, 88, 14.
Patr. — w. koll. L. k. — 3 348.

GOLCOWA, p. Domaradz, telegr. Jasienica k. Brzozowa, st. k. Strzyżów, inne urzędy Brzozów.
Prob. — Jan Lisiński, 64, 87, E. K.
Wik. — Ignacy Popkiewicz, 88, 16.
Patr. — w. koll. L. k. — 3 211.

GWOŹNICA GÓRNA, p. Domaradz. inne urzędy Strzyżów.
Prob. — Franciszek Jeleń, 84, 09.
Patr. — w. koll. L. k. — 2 278.

HUMNISKA, st. k. Dąbrówka k. Sanoka, inne urzędy Brzozów.
Prob. — Franciszek Dobrowolski, 70, 94, R. M., Wicedziekan.
Wik. — wak.
Patr. — w. koll. L. k. — 3 688.

IZDEBKI, p. loco, st. k. Dynów lub Rymanów, inne urzędy Brzozów.
Prob. — Jan Obara, 80, 08.
Patr. — Henryka z Bukowskich Zaklika.
L. k. — 3 000.

JASIENICA k. Brzozowa, p. i telegr. loco, st. k. Iwonicz, inne urzędy Brzozów.
Prob. — Józef Królicki, 85, 10, E. K.
Wik. — Adam Fuksa, 96, 23.
Mieszka w Woli Jasienickiej — Jakób Glazer. em.
Patr. — Zofja z Załuskich Wysocka. L. k. — 5 500.

PRZYSIETNICA, st. k. Rymanów, inne urzędy Brzozów.
Prob. — Stanisław Władyka (sen.), 56, 81, E. K.
Patr. — w. koll. L. k. — 2 251.

STARAWIEŚ, st. k. Rymanów, inne urzędy Brzozów.
Par. inkorporowana Kolegjum OO. Jezuitów.
Adm. — Józef Bury, 85, 21, Rek. Kolegjum.
Wik. — Antoni Kozłowski, Tow. Jez., 87, 17.
W obrębie par. znajd. prócz Koleg. Twa. Jez. — Dom macierz. Kongr. Służebniczek N. M. P.
Patr. — Rząd Rzeczyposp. L. k. — 2 438.

6. Dekanat Dobromilski.

BIRCZA, p., telegr. i sąd loco, st. k. Przemyśl, pow. Dobromil.
Prob. — Stanisław Okoński, 76, 00, R. M., Dziekan.
Wik. — Jan Gielarowski, 88, 13.
Patr. — Stanisław Kaciuba Kowalski.
L. k. — 3 946.

BŁOZEW GÓRNA, p., telegr. i st. k. Nowe Miasto k. Przemyśla, sąd Starasól, pow. Stary Sambor.
Prob. — Józef Czadowski, 87, 02, E. K.
Patr. — Antoni Hasso Agopsowicz. L. k. — 1 160.

CZYSZKI, p., telegr. i st. k. Nowe Miasto k. Przemyśla, inne urzędy Sambor.
Prob. — Teofil Bukietyński, 76, 99, E. K., Wicedziekan.
Patr. — Antoni Hasso Agopsowicz. L. k. — 1 110.

DOBROMIL, wszystkie urzędy loco.
Prob. Stanisław Wolanin, 80, 07, E. K.
Wik. — Józef Słaby, 96, 24.
Kat. szk. powsz. — wak.
Kat. gim. pryw. — Jan Deneka, 85, 11.
Patr. — Rząd Rzeczyposp. L. k. — 3 385.

FALKENBERG, st. k. Niżankowice, inne urzędy Dobromil.
Prob. — Jan Kozak, 58, 83, R. M.
Patr. — Rząd. L. k. — 215.

KALWARJA PACŁAWSKA, p. loco, telegr. i st. k. Niżankowice, inne urzędy Dobromil.
Par. inkorpor. Konwentowi OO. Franciszkanów.
Adm. — Romuald Wojtal, O. Franciszk.
L. k. — 844.

LESZCZAWA DOLNA, p., telegr. i sąd Bircza, st. k. Przemyśl, pow. Dobromil.
Prob. — Andrzej Cząstka, 82, 09.
Patr. — Jan i Tadeusz Janiszewscy. L. k. — 1 460.

NOWE MIASTO, p. N.Miasto k. Przemyśla, st. k. loco, pow. i sąd Dobromil.
Prob. — Józef Budowski, 80, 04, E. K.
Patr. — Wiktor Adam Żurowski. L. k. — 2 150.

NOWOSIELCE KOZICKIE, p. Wojtkowa, telegr. i st. k. Krościenko, sąd Bircza, pow. Dobromil.
Prob. — Jan Kolanko, 80, 07.
Patr. — Stan. Biliński i Witold Kosturkiewicz łącznie. L. k. — 1 455.

RYBOTYCZE, p. loco, telegr. i st. k. Niżankowice, inne urzędy Dobromil.
Prob. — Józef Górnicki, 84, 09.
Patr. — Paweł Tyszkowski. L. k. — 781.

7. Dekanat Drohobycki.

Dziekan: Ks. Jan Kolasa, Wołoszcza.

DROHOBYCZ, wszystkie urzędy loco.
Prep. — wak.
Adm. — Władysław Piotrowski, 91, 18.
Wik. I. — Władysław Wroński, 98, 21.
Wik. II. — Stanisław Sołtysik.
Kat.: Walenty Toczek, 71, 98, R. M.
Antoni Michalski, 75, 01, E. K.
Franciszek Sopalski, 77, 02, E. K.
Michał Pelczar, 90, 16.
Józef Wojtasiewicz, 89, 14.
Mieszka Jan Szałayko, emer.
Patr. — Magistrat m. Drohobycza. L. k. — 14 473.

DUBLANY k. Sambora, p., telegr. i st. k. loco, inne urzędy Sambor.
Prob. — Franciszek Kędzior, 66, 93, E. K.
Wik. I. — wak.
Wik. II. — wak.
Kat. — Stanisław Papczyński, 89, 19.
Patr. — Stanisław Sozański. L. k. — 3 800.

GAJE WYŻNE, p., telegr. i st. k. loco, inne urzędy Drohobycz.
Eksp. — Franciszek Majewski, 89, 13.
L. k. — 496.

KOENIGSAU (inaczej Równe), p., telegr. i sąd Medenice, st. k. Zawadów k. Stryja lub Pasieczna, pow. Drohobycz.
Eksp. — Jan Henczel, 84, 09.
L. k. — 850.

LIPOWIEC, wszystkie urzędy Drohobycz.
Eksp. — Piotr Niedziałek, 82, 08.
L. k. — 1 081.

MEDENICE, p., telegr. i sąd loco, pow. i st. k. Drohobycz.
Prob. — Bolesław Teśniarz, 77, 02, E. K.
Wik. — wak.
Patr. — w. koll. L. k. — 3 017.

PODBUŻ, p., telegr. i sąd loco, st. k. Sambor, pow. Drohobycz.
Eksp. — Jakób Nigborowicz, 91, 18.
L. k. — 631.

RYCHCICE, wszystkie urzędy Drohobycz.
Prob. — Ludwik Paluch, 85, 11.
Wik. — wak.
Patr. — Juljan Bielski. L. k. — 3 350.

SCHODNICA, p. i telegr. loco, pow. Drohobycz, sąd Podbuż, st. k. Borysław.
Eksp. — Jan Dykiel, 84, 11.
L. k. — 1 338.

STUPNICA POLSKA, p., telegr. i st. k. Dublany k. Sambora, pow. i sąd Sambor.
Eksp. — Władysław Bachota, 89, 14.
L. k. — 912.

WACOWICE, st. k. Rychcice, inne urzędy Drohobycz.
Eksp. — Adam Pasternak, 93, 17.
L. k. — 810.

WOLANKA-BORYSŁAW, p. i telegr. Tustanowice, st. k. Borysław, inne urzędy Drohobycz.
Eksp. — Wojciech Karaś, 71, 95, E. K.
Wik. — Wojciech Lorenc, 99, 22.
Kat.: Adam Chlebiński, 82, 09, E. K.
Józef Borcz, 92, 17.
Józef Dąborowski, 91, 19.
L. k. — 20 236.

WOŁOSZCZA, p. i telegr. Łąka k. Sambora.
Prob. — Jan Kolasa, 73, 99, R. M., Dziekan.
Patr. — w. koll. L. k. — 710.

8. Dekanat Dukielski.

BÓBRKA, p. i telegr. Chorkówka k. Krosna, inne urzędy Krosno.
Prob. — Antoni Dziurzyński, 68, 94, R. M., Dziekan.
Patr. — Teofil Buzowski z Turki. L. k. — 1 122.

DUKLA, pow. Krosno, st. k. Iwonicz, inne urzędy loco.
Prob. — Stanisław Szpunar, 83, 10.
Kat. — Antoni Typrowicz, 81, 04, E. K.
Patr. — Adam Męciński. L. k. — 4 477.

JASIONKA, p., telegr. i sąd Dukla, pow. Krosno, st. k. Iwonicz.
Prob. — Jakób Fuk, 73, 98, E. K., Wicedziekan.
Patr. — Kap. katedr. L. k. — 2054.

KOBYLANY, p. i telegr. Chorkówka k. Krosna, inne urzędy Krosno.
Prob. — Wilhelm Żywicki, 91, 14.
Wik. — wak.
Patr. — Wit Sulimirski i dr. Antoni Lisowiecki alternatywnie. L. k. — 4 583.

LUBATOWA, p., telegr. i st. k. Iwonicz, pow. Krosno, sąd Dukla.
Prob. — Kajetan Łańcucki, 85, 08, E. K.
Patr. — Kap. katedr. L. k. — 2 001.

RÓWNE k. Dukli, p. i telegr. loco, st. k. Iwonicz, pow. Krosno, sąd Dukla.
Prob. — Stanisław Głodowski, 78, 04.
Patr. — w. koll. L. k. — 1 326.

WIETRZNO, p. i telegr. Równe k. Dukli, st. k. Krosno lub Iwonicz, pow. Krosno, sąd Dukla.
Prob. — Andrzej Sołtysik, 88, 13.
Patr. — w. koll. L. k. — 572.

9. Dekanat Dynowski.

Dziekan: Ks. Michał Górnicki, Dubiecko.

BACHÓRZ, p., telegr. i st. k. loco. pow. Brzozów, sąd Dynów.
Prob. — wak.
Adm. — Stefan Lenartowicz. 86, 13.
Patr. — Zdzisław Zaremba Skrzyński.
L. k. — 1 632.

BACHÓRZEC, p. i telegr. loco, st. k. Bachórz lub Przemyśl, pow. Przemyśl, sąd Dubiecko.
Prob. — Ludwik Bira, 77, 00, E. K.
Patr. — Sukces. Elżbiety Krasickiej: Ignacy, August, Ksawery, Róża Krasiccy i Zofja Rostworowska. L. k. — 1 736.

BOROWNICA, p. Ulucz k. Sanoka, st. k. Dynów, pow. Dobromil, sąd Bircza.
Eksp. — Michał Gromada, 55, 79.
L. k. — 1 412.

DUBIECKO, p., telegr. i sąd loco, st. k. Bachórz lub Przemyśl, pow. Przemyśl.
Prob. — Michał Górnicki, 62, 86, R. M., Dziekan.
Wik. — Karol Potoczny, 91, 16.
Kat.: Michał Buniowski, 88, 16.
Patr. — Stanisław Aleksander Jaxa Konarski.
L. k. — 8 071.

DYLĄGOWA, p., telegr., st. k. i sąd Dynów, pow. Brzozów.
Prob. — Jan Steliński, 60, 85, E. K.
Wik. — Marjan Borowiec, 91, 17.
Patr. — Sukces. Wojciecha Starzeńskiego.
L. k. — 5 013.

DYNÓW, p., telegr., st. k. i sąd loco, pow. Brzozów.
Prob. — Michał Bar, 85, 12.

Wik. — wak.
Kat.: Jan Śmietana, 89, 16.
Patr. — Stefan Strzemię Trzecieski. L. k. — 6 009.

FUTOMA, p. i telegr. Błażowa, st. k. Bachórz lub Rzeszów, sąd Tyczyn, pow. Rzeszów.
Prob. — Wojciech Stachyrak, 72, 96, R. M., Wicedziekan.
Wik. — wak.
Patr. — w. koll. L. k. — 3 100.

HARTA, p., telegr. i st. k. Bachórz, pow. Brzozów, sąd Dynów.
Prob. — Andrzej Trzyna, 77, 01, E. K.
Wik. — Andrzej Burzycki, 84, 08.
Patr. — Zdzisław Zaremba Skrzyński.
L. k. — 4 467.

JAWORNIK POLSKI, p., telegr. i st. k. loco, inne urzędy Rzeszów.
Prob. — Stanisław Żmudziński, 85, 12.
Wik. — Karol Wierzbicki, 89, 16.
Patr. — w. koll. L. k. — 5 200.

Łubna, p., telegr., st. k. i sąd Dynów, pow. Brzozów.
Prob. — Wawrzyniec Czayka, 64, 90, E. K.
Patr. — Dr. Henryk Lic. L. k. — 1 300.

NOZDRZEC, p., telegr., st. k. i sąd Dynów, pow. Brzozów.
Prob. — Stanisław Kielar, 78, 02, E. K.
Patr. — Seweryn Zaremba Skrzyński.
L. k. — 2 293.

WESOŁA k. Dynowa, p. i telegr. loco, sąd i st. k. Dynów, pow. Brzozów.
Prob. — Michał Siedleczka, 71, 96, E. K.
Wik. — wak.
Patr. — w. koll. L. k. — 4 874.

10. Dekanat Głogowski.

Dziekan: Ks. Paweł Sapecki, Sędziszów.

BĘDZIEMYŚL, p. i telegr. Sędziszów Małopolski, st. k. Sędziszów, inne urzędy Ropczyce.
Eksp. — Jan Feliks, 87, 11.
L. k. — 1 508.

DZIKOWIEC, p. i telegr. loco, st. k. Sędziszów, inne urzędy Kolbuszowa.
Prob. — Wojciech Parysz, 81, 07, E. K.
Wik. — Andrzej Mikołajczyk, 86, 16.
Patr. — Jan Pasek Błotnicki. L. k. — 4 466.

GŁOGÓW, p., telegr. i sąd loco, pow. i st. k. Rzeszów.
Prob. — Józef Ramocki, 68, 92, E. K.
Wik. — wak.
Kat. — Jakób Forysiewicz, 91, 18.
Patr. — Jan Jędrzejowicz. L. k. — 3 058.

MAJDAN k. Kolbuszowy, p. i telegr. loco, st. k. Chmielów, inne urzędy Kolbuszowa.
Prob. — Stanisław Stępień, 83, 09, E. K.
Wik. — Kazimierz Kuźniarski, 92, 16.
Patr. — Adam Kozłowiecki. L. k. — 10 500.

NART NOWY, p. i telegr. Rudnik n. Sanem, st. k. Łętownia, inne urzędy Nisko.
Eksp. — Adam Osetek, 87, 13.
L. k. — 1 012.

PRZEWROTNE, p., telegr. i sąd Głogów, pow. i st. k. Rzeszów.
Prob. — Roman Bauer, 65, 88, R. M., Wicedziekan.
Wik. — Leon Wilk, 95, 24.
Patr. — Rząd. L. k. — 3 111.

RANIŻÓW, p. i telegr. loco, st. k. Rzeszów, sąd Sokołów, pow. Kolbuszowa.
Prob. — Wincenty Dąbrowski, 64, 89, R. M.
Wik. — Adolf Łabno, 86, 12.
Patr. — Jerzy Tyszkiewicz. L. k. — 6 153.

RUDNA WIELKA, p. i telegr. Mrowla, st. k. loco, pow. Rzeszów, sąd Głogów.
Eksp. — wak.
Adm. — Marjan Kulczycki, 75, 00, z diec. Kamienieckiej.
L. k. — 2 739.

SĘDZISZÓW (Małopolski), p., telegr. i st. k. loco, inne urzędy Ropczyce.
Prob. — Paweł Sapecki, 37, 64, Kan. Bazyliki Loretańskiej, Kan. hon. Kap. Przemysk., Dziek.
Wik. Jan Granicki, 95, 20.
Kat. — Jan Zima, 86, 13.
Patr. — Zofja Tarnowska. L. k. — 7 630.

SPIE, p. i telegr. Bojanów k. Niska, st. k. Nisko, sąd Sokołów, pow. Kolbuszowa.
Eksp. — Franciszek Bysiewicz, 88, 10.
Wik. — wak.
L. k. — 7 688.

ŚWILCZA, p. i telegr. Mrowla, st. k. Trzciana, pow. i sąd Rzeszów.
Prob. — Józef Pączka, 83, 07.
Wik. I. — wak.
Wik. II. — wak.
Patr. — w. koll. L. k. — 3 438.

TRZCIANA k. Rzeszowa, p., telegr. i st. k. loco, inne urzędy Rzeszów.
Prob. — Tadeusz Stachurski, 70, 97, E. K.
Patr. — Henryk Kronwald Christiani. L. k. 2 655.

WIDEŁKA, p. i telegr. Głogów, st. k. Rzeszów, inne urzędy Kolbuszowa.
Eksp. — Antoni Grębski, 85, 11.
L. k. — 2 755.

WOLA RANIŻOWSKA, p. i telegr. Raniżów, pow. Kolbuszowa, sąd Sokołów, st. k. Rzeszów.
Eksp. — Czesław Broda, 85, 09, E. K.
Kat. — Józef Antosz, 83, 09.
L. k. — 3 385.

11. Dekanat Jaćmierski.

Dziekan: Ks. Stanisław Knap, Besko.

BESKO, p., telegr. i st. k. loco, sąd Rymanów, pow. Sanok.
Prob. — Stanisław Knap, 67, 93, R. M., Dziekan.
Kat. — Bolesław Hołub, 94, 18.
Patr. — Adam Czartoryski. L. k. — 2 566.

DYDNIA, p. i telegr. loco, st. k. Dynów lub Sanok, inne urzędy Brzozów.
Prob. — Kazimierz Lach, 86, 11, E. K.
Wik. — Wojciech Chorzępa, 98, 21.
Patr. — Mieczysław Gozdawa Dydyński.
L. k. — 7 900.

GRABOWNICA STARZEŃSKA, p. i telegr. loco, st. k. Sanok, inne urzędy Brzozów.
Prob. — Jan Reichel, 84, 10, E. K.
Patr. — Paweł Tyszkowski. L. k. — 2 862.

JAĆMIERZ, p. i telegr. loco, st. k. Zarszyn, inne urzędy Sanok.
Prob. — Wincenty Boczar, 87, 12, E. K.
Wik. — wak.
W Bażanówce mieszka Jan Nowosławski, emer.
Patr. — Leon Grot Grotowski. L. k. — 2 446.

JASIONÓW (k. Brzozowa), p. i telegr. loco, st. k. Rymanów, inne urzędy Brzozów.

Prob. — Michał Nowakowski, 81, 05, E. K., Wicedziekan.
Wik. — wak.
Patr. — Cecylja Doschot, Amelja Dzieduszycka i Zofja Wiktor.
L. k. — 4 225.

STRACHOCINA, p. i telegr. Jurowce, inne urzędy Sanok.
Prob. — Władysław Barcikowski, 82, 05.
Patr. — Kazimiera Gozdawa Dydyńska i Zofja z Dydyńskich Niedźwiecka łącznie.
L. k. — 2 198.

TRZEŚNIÓW, p. i telegr. Wróblik Szlachecki, st. k. Rymanów, inne urzędy Brzozów.
Prob. — Ignacy Kołeczek, 72, 95, E. K.
Patr. — w. koll. L. k. — 1 871.

ZARSZYN, p., telegr. i st. k. loco, inne urzędy Sanok.
Prob. — Franciszek Laskoś, 77, 02, E. K.
Wik. — wak.
Kat. — Tadeusz Jaśkiewicz, 92, 20.
Patr. — Jan Wiktor. L. k. — 3 414.

12. Dekanat Jarosławski.

Dziekan: Ks. Tomasz Włazowski, Radymno.

JAROSŁAW, wszystkie urzędy loco.
Prep. — Zygmunt Męski, 72, 95, R. M.
Wik. I. — Józef Pęcherek, 94, 19.
Wik. II. — Józef Prajsnar, 98, 22.
Wik. III. — Władysław Gwoździcki, 00, 23.
Kat.: Mateusz Czopor, 62, 87, Dr. t., R. M.
Mieczysław Lisiński, 77, 00, E. K.
Marjan Wojciechowski, z diec. Kamienieckiej, 76, 10.
Walenty Litwin, 72, 95, R. M.
Marceli Kozak, 68, 91, R. M.
Stefan Dziąba, O. Reform., 77, 01.
Leopold Augustyn, 75, 00, R. M.
Piotr Perucki, 80, 06.
Marcin Rolewski, 93, 18.
W Pełkiniach mieszka — Adolf Tyszko, Kapel.
Patr. — Magistrat Jarosławia. L. k. — 24 575.

KOLONJA POLSKA, p. i telegr. Cieplice k. Jarosławia, st. k. Leżajsk lub Jarosław, sąd Sieniawa, inne urzędy Jarosław.
Eksp. — Andrzej Witko, 84, 12.
L. k. — 790.

LASZKI k. Bobrówki, p. loco, telegr. i st. k. Bobrówka k. Jarosławia, sąd Radymno, inne urzędy Jarosław.
Prob. — Franciszek Zawisza, 79, 04, E. K., Wicedziekan.
Wik. — wak.
Mieszka w Moszczanach — Adam Kurkiewicz, z diec. Tarnowsk., Kapel. SS. Miłosierdzia i Józef Grzywa, emer.
Patr. — Zygmunt Zamoyski. L. k. — 2 045.

MAJDAN SIENIAWSKI, p. i telegr. loco, st. k. Tryncza lub Jarosław, sąd Sieniawa, pow. Jarosław.
Prob. — Franciszek Sokalski, 75, 01, E. K.
Patr. — Adam Czartoryski. L. k. — 2 856.

MICHAŁÓWKA, p., telegr., st. k. i sąd Radymno, pow. Jarosław i Przemyśl.
Prob. — Antoni Szkodziński, 64, 94, E. K.
Patr. — w. koll. L. k. — 1 096.

MIĘKISZ NOWY, p. loco, telegr. Bobrówka k. Jarosławia, st. k. Korzenica lub Jarosław, sąd Radymno, pow. Jarosław.
Eksp. — Walenty Trela, 86, 10.
L. k. — 634.

MOŁODYCZ, p. Wiązownica, pow. i st. k. Jarosław.
Eksp. — Franciszek Reising, 91, 16.
L. k. — 500.

RADAWA, p. i telegr. Wiązownica, sąd Sieniawa, inne urzędy Jarosław.
Prob. — wak.
Adm. — Henryk Domino, 94, 22.
Patr. — Witold Czartoryski. L. k. — 840.

RADYMNO, pow. Jarosław, inne urzędy loco.
Prob. — Tomasz Włazowski, 58, 87, R. M., Dziekan.
Wik. — wak.
Kat. — Piotr Kuźnar, 90, 14.
Patr. — w. koll. L. k. — 3 301.

SIENIAWA, p., telegr. i sąd loco, st. k. Tryncza, pow. Jarosław.
Prob. — Henryk Uchman, 82, 08, E. K.
Wik. I. — Walenty Jasionowski, 97, 22.
Wik. II. — wak.
Patr. — Adam Czartoryski. L. k. — 4 609.

TUCZEMPY, wszystkie urzędy Jarosław.
Eksp. — Józef Hajduk, 81, 09.
L. k. — 1 720.

WIĄZOWNICA, p. i telegr. loco, sąd Sieniawa, inne urzędy Jarosław.
Prob. — Walenty Trojnar, 55, 79, E. K.
Wik. — Stanisław Sudoł, 95, 19.
Patr. — Witold Czartoryski. L. k. — 3 791.

WÓLKA PEŁKIŃSKA, p. Jarosław.
Eksp. — Władysław Jórasz, 84, 08.

ZAPAŁÓW k. Jarosławia, p. loco, telegr. i st. k. Bobrówka k. Jarosławia, inne urzędy Lubaczów.
Eksp. — Józef Czerkies, 88, 11.
L. k. — 737.

13. Dekanat Jasielski.

Dziekan: Ks. Edmund Dutschka, Szebnie.

BĄCZAL DOLNY, pow. i sąd Jasło, inne urzędy Skołyszyn.
Prob. — Paweł Matuszewski, 85, 11.
Patr. — Józef Machowicz. L. k. — 2 502.

JASŁO, wszystkie urzędy loco.
Prob. — Aleksander Kwieciński, 42, 66, Kan. hon. katedr., Asesor hon. Kurji.
Wik. I. — Franciszek Kasak, 89, 14.
Wik. II. — wak.
Kat.: Józef Gayda, 67, 90, R. M.
Jan Pasek, 75, 00, Dr. t., E. K.
Antoni Kwolek, 73, 97, R. M.
Tadeusz Dutkiewicz, 81, 05, E. K.
Adam Wojnarowski, 81, 06, E. K.
Aleksander Dulęba, 89, 13.
Tamże mieszkają emeryt.: Teofil Biesiadzki, Stanisław Ptaszkowski, Józef Chwatowicz.
Patr. — Rząd. L. k. — 15 430.

JEDLICZE, p., telegr. i st. k. loco, inne urzędy Krosno.
Prob. — Stanisław Nawrocki, 78, 03, E. K.
Wik. — Adam Wójcik, 94, 22.
Kat. — Józef Michałkowski, 84, 10.
Patr. — Walerjan Stawiarski. L. k. — 6 600.

SŁAWĘCIN, p., telegr. i st. k. Skołyszyn, inne urzędy Jasło.
Prob. — Wojciech Filar, 41, 65, R. M.

Wik. — Jan Keller, 88, 13.
Patr. — Julja Czyszczan. L. k. — 3 348.

SZEBNIE, p., telegr. i st. k. Moderówka, inne urzędy Jasło.
Prob. — Edmund Dutschka, 65, 90, R. M., Dziekan.
Wik. — Antoni Chodorski, 95, 19.
Mieszka — Jan Owczarski, emer.
Patr. — Jan Korczak Goray Gorajski.
L. k. — 5 246.

TARNOWIEC k. Jasła, p., telegr. i st. k. loco, inne urzędy Jasło.
Prob. — Jan Warzecha, 84, 10.
Wik. — Mateusz Dudek, 00, 24.
Patr. — Kazimierz Bełt Piliński. L. k. — 4 568.

TRZCINICA (k. Jasła), p., telegr. i st. k. loco, inne urzędy Jasło.
Prob. — Józef Bronisławski, 77, 03, E. K.
Patr. — Stanisław Wojtynkiewicz. L. k. — 1 562.

USTROBNA, p. Bratkówka, st. k. Krosno lub Przybówka, inne urzędy Krosno.
Prob. — Tomasz Niemirski, 91, 18.
Patr. — Stanisław Biberstein Starowieyski.
L. k. — 736.

WARZYCE, wszystkie urzędy Jasło.
Prob. — Andrzej Ostrowski, 78, 01, E. K.
Patr. — Jan Korczak Goraj Gorayski. L. k. — 1 716.

ZRĘCIN, wszystkie urzędy Krosno.
Prob. — Juljan Grygowski, 69, 92, R. M., Wicedziekan.
Wik. I. — Walenty Czudec, 91, 22.
Wik. II. — Franciszek Wikliński, 73, 98.
Patr. — w. koll. L. k. — 7 003.

14. Dekanat Jaworowski.

Dziekan: Ks. Franciszek Wróbel, Jaworów.

BONÓW, st. k. Chorośnica, inne urzędy Jaworów.
Eksp. — Jan Dołowy, 84, 10.
L. k. — 1 079.

BRUCHNAL, st. k. Jaworów lub Sądowa Wisznia, inne urzędy Jaworów.
Prob. — Tadeusz Jasiewicz, 68, 97, E. K.
Patr. — Leon z Szeptyc Szeptycki. L. k. — 1 093.

JAWORÓW, wszystkie urzędy loco.
Prob. — Franciszek Wróbel, 79, 10, R. M., Dziek.
Wik. — wak.
Kat.: Jan Samborski, 91, 16.
Jan Wawszczak, 89, 11, E. K.
Aleksander Szerlągowski, 94, 20.
Mieszka — Józef Boryszko, z archidiec. Lwowskiej, Dyr. sem. naucz. żeńsk.
Patr. — Sukces. Ludwika Dębickiego.
L. k. — 2 873.

KALNIKÓW, p., telegr. i sąd Krakowiec, st. k. Mościska lub Radymno, pow. Mościska.
Eksp. — wak.
Adm. — prob. par. Krakowiec.
L. k. — 360.

KRAKOWIEC, p., telegr. i sąd loco, st. k. Radymno, pow. Jaworów.
Prob. — Jan Szczepek, 46, 73, R. M.
Wik. — Marcin Kędzierski, 92, 17.
Patr. — Jadwiga Łubieńska. L. k. — 3 500.

MUŻYŁOWICE, telegr. i st. k. Sądowa Wisznia, inne urzędy Jaworów.
Prob. — wak.
Adm. — Zygmunt Boczkaj, 77, 08.
Patr. — w. koll. L. k. — 631.

WIELKIE OCZY, p. i telegr. loco, pow. Jaworów, sąd Krakowiec, st. k. Nowa Grobla.
Par. inkorporowana Zak. Dominikanów.
Adm. — Ludwik Dziurzyński, Zak. Dominik., 71, 96.
Wik. — Franciszek Rączkowski, Zak. Dom., 65, 90.
L. k. — 1 700.

15. Dekanat Krośnieński.

Dziekan: Ks. Józef Niewodowski, Wrocanka.

KOMBORNIA, p. i telegr. loco, st. k. Iwonicz, inne urzędy Krosno.
Prob. — Jakób Jarosz, 78, 01, E. K.
Wik. — Stanisław Barzyk, 00, 23.
Patr. — Henryk Szeliski. L. k. — 3 670.

KORCZYNA, p. i telegr. loco, inne urzędy Krosno.
Prob. — Karol Kłeczek, 61, 85, R. M.
Wik. — Dominik Czeszyk, 92, 19.
Kat.: Jan Górecki, 92, 17.
Patr. — Stanisław Szeptycki. L. k. — 4 620.

KROŚCIENKO WYŻNE, st. k. Iwonicz, inne urzędy Krosno.
Prob. — Jan Telma, 85, 09, E. K.
Wik. — wak.
Patr. — Marja Orpiszewska. L. k. — 3 335.

KROSNO, wszystkie urzędy loco.
Prep. — Stanisław Ziemba, 53, 78, R. M.
Wik. I. — Tadeusz Kostka, 94, 20.
Wik. II. — Michał Puchalik, 54, 78, emer.
Wik. III. — wak.
Kat.: Stanisław Szpetnar, 83, 08, R. M.
Andrzej Fuksa, 82, 07, E. K.
Tadeusz Ostromirski, 81, 06, E. K.
Feliks Irzyk, 88, 13, E. K.
Franciszek Misiąg, 95, 18.
Mieszka w Krościenku Niżnem — Edward Dziubek, emer.
Patr. — Rząd. L. k. — 11 431.

ODRZYKOŃ, p. loco, inne urzędy Krosno.
Prob. — Ernest Świątek, 68, 97, E. K.
Wik. — Jan Rola, 91, 20.
Patr. — Stanisław Biberstein Starowieyski.
L. k. — 3 224.

TARGOWISKA, p. i telegr. loco, st. k. Iwonicz, inne urzędy Krosno.
Prob. — Mateusz Sos, 56, 81, R. M., Wicedziekan.
Patr. — Aurelja, Marja, Zofja i Helena Gołaszewskie. L. k. — 2 305.

WROCANKA, p. i telegr. Równe k. Dukli, inne urzędy Krosno.
Prob. — Józef Niewodowski, 55, 78, R. M., Dziekan.
Patr. — w. koll. L. k. — 1 688.

16. Dekanat Liski.

Dziekan: Ks. Jakób Stasiowski, Jasień.

BALIGRÓD, p., telegr. i sąd loco, st. k. Lisko-Łukawica lub Majdan k. Cisny, pow. Lisko.
Prob. — Stanisław Bałuk, 87, 13.
Patr. — Ignacy z Siecina Krasicki. L. k. — 1 126.

HOCZEW, p. i telegr. loco, st. k. Lisko-Łukawica, inne urzędy Lisko.
Prob. — Jan Kruczek, 86, 11.
Wik. — wak.
Patr. — August z Siecina Krasicki. L. k. — 1 483.

JASIEŃ, pow. Lisko, inne urzędy Ustrzyki Dolne.
Prob. — Jakób Stasiowski, 55, 86, R. M., Dziekan.
Wik. — wak.
Kat. w Ustrzykach Dolnych — Władysław Lutecki, 82, 07.
Patr. — Józef Nanowski. L. k. — 2 041.

LISKO, wszystkie urzędy loco.
Prob. — Teofil Dzierzyński, 47, 72, R. M.
Wik. — Wojciech Krystyński, 89, 16.
Kat.: Karol Perenc, 82, 08.
Patr. — Ignacy z Siecina Krasicki. L. k. — 2 516.

LUTOWISKA, p., telegr. i sąd loco, st. k. Ustrzyki Dolne, pow. Lisko.
Prob. — Michał Huciński, 70, 96, R. M.
Patr. — w. koll. L. k. — 460.

ŁOBOZEW, p., telegr. i sąd Ustrzyki Dolne, st. k. Ustrzyki Dolne lub Ustjanowa, pow. Lisko.
Eksp. — Ignacy Ciebiera, 88, 11.
L. k. — 622.

POLANA, p., telegr. i sąd Lutowiska, st. k. Ustrzyki Dolne, pow. Lisko.
Prob. — wak.
Adm. — Jan Pieniążek, 77, 06.
Patr. — w. koll. L. k. — 1 208.

PORAŻ, p., telegr. i st. k. Zagórz, inne urzędy Lisko.
Prob. — Antoni Marcinek, 78, 03, E. K.
Patr. — Ignacy z Siecina Krasicki. L. k. — 1 206.

TARNAWA GÓRNA, st. k. Zagórz, inne urzędy Lisko.
Eksp. Władysław Tereszkiewicz, 82, 06.
L. k. — 1 109.

UHERCE, p. i telegr. Olszanica k. Ustrzyk, st. k. loco, inne urzędy Lisko.
Prob. — Michał Sapecki, 64, 89, R. M., Wicedziekan.
Patr. — Dr. Ernest Till. L. k. — 1 577.

WOŁKOWYJA, p., telegr. i sąd Baligród, st. k. Ustjanowa, pow. Lisko.
Prob. — Stanisław Szufa, 72, 97, E. K.
W Rajskiem mieszka Feliks Ślepecki, Kapel. SS. Miłosierdzia.
Patr. — Dr. Tadeusz Bednarski. L. k. — 1 639.

17. Dekanat Leżajski.

Dziekan: Ks. Feliks Świerczyński, Grodzisko Dolne.

BIAŁOBRZEGI, p. i st. k. Rogóżno-(Małopolskie), pow., telegr. i sąd Łańcut.
Eksp. — Zygmunt Dziedziak, 92, 14.
L. k. — 2 125.

BRZÓZA KRÓLEWSKA, p., telegr., st. k. i sąd Leżajsk, pow. Łańcut.
Eksp. — Jakób Szurlej, 62, 87, E. K.
L. k. — 2 389.

BUDY ŁAŃCUCKIE, p. i telegr. Grodzisko Dolne k. Przeworska, st. k. Rogóżno, inne urzędy Łańcut.
Kośc. fil. par. Grodzisko Dolne.
Wik. eksp. — Michał Bednarski, 87, 19.
L. k. — 1 388.

GIEDLAROWA, pow. Łańcut, inne urzędy Leżajsk.
Prob. — Augustyn Cybulski, 90, 14.
Patr. — Alfred Potocki. L. k. — 2 510.

GRODZISKO DOLNE k. Przeworska, p., telegr. i st. k. loco, pow. Łańcut, sąd Leżajsk.
Prob. — Feliks Świerczyński, 42, 67, R. M., Asesor. hon. Kurji, Dziekan.
Wik. I. — Jan Dziedzic, 92, 18.
Wik. II. — Wojciech Szewc, 99, 22.
Wik. ad pers. eksp. w Budach Łańcuckich.
Patr. — w. koll. L. k. — 8 944.

LEŻAJSK, pow. Łańcut, inne urzędy loco.
Prep. — Antoni Tyczyński, 56, 81, R. M.
Wik. I. — wak.
Wik. II. — Tomasz Murdza, 86, 17.
Kat.: Stanisław Lubas (sen.), 86, 12.
Jan Cypryś, 76, 03, E. K.
Jan Reizer, 79, 01, E. K.
Tamże mieszkają emer.: Józef Fałat, Michał Kuczek i Piotr Szpila, Dyr. gim., 70, 94, R. M.
Patr. — Rząd. L. k. — 8 800.

SARZYNA, p. i st. k. loco, pow., sąd i telegr. Leżajsk.
Prob. — Jan Uberman, 79, 04, E. K.
Patr. — Alfred Potocki. L. k. — 2 463.

TARNAWIEC, p. Kuryłówka k. Leżajska, pow. Łańcut, sąd, telegr., i st. k. Leżajsk.
Prob. — Ignacy Łaskawski, 77, 01, E. K.
Wik. — wak.
Patr. — Alfred Potocki. L. k. — 2 634.

WOLA ZARCZYCKA k. Leżajska, p. loco, st. k. Sarzyna, pow. Łańcut, telegr. i sąd Leżajsk.
Prob. — Antoni Kuziara, 80, 06, E. K.
Patr. — Alfred Potocki. L. k. — 5 091.

ŻOŁYNIA, p. i telegr. loco, inne urzędy Łańcut.
Prob. — Tomasz Frankiewicz, 51, 75, R. M., Wicedziekan.
Wik. I. — wak.
Wik. II. — Zdzisław Michalski, 94, 19.
Kat. — Stefan Drzewicki, 61, 87, E. K.
Mieszka — Bronisław Karakulski, emer.
Patr. — Alfred Potocki. L. k. — 5 969.

18. Dekanat Łańcucki.

Dziekan: Ks. Bronisław Wojaczyński, Krzemienica.

ALBIGOWA, p. loco, inne urzędy Łańcut.
Prob. — Edward Sandałowski, 75, 99, R. M.
Wik. — Piotr Roztocki, 01, 23.
Patr. — Alfred Potocki. L. k. — 2 350.

HANDZLÓWKA, p. Albigowa, inne urzędy Łańcut.
Prob. — Wojciech Krzyżak, 69, 99, E. K.
Patr. — Alfred Potocki. L. k. — 1 663.

HUSSÓW, wszystkie urzędy Łańcut.
Prob. — Władysław Turkiewicz, 74, 97, E. K.
Patr. — Wacław Andrzej Oborski. L. k. — 2 866.

KOSINA, p., telegr. i st. k. Rogóżno (Małopolskie), inne urzędy Łańcut.
Prob. — Juljan Krzyżanowski, 69, 91, R. M., Wicedziekan
Wik. — Piotr Pięta, 81, 09.
Patr. — Andrzej Lubomirski. L. k. — 2 886.

KRACZKOWA, p., telegr. i st. k. Łańcut, pow. i sąd Rzeszów.
Prob. — Stanisław Dahl, 76, 98, E. K.
Wik. a. p. — Jan Cetnarowicz, 74, 99.
Patr. — w. koll. L. k. — 3 500.

KRZEMIENICA, wszystkie urzędy Łańcut.
Prob. — Bronisław Wojaczyński, 67, 89, R. M., Dziekan.
Wik. — Józef Matuszek, 94, 20.
Patr. — Alfred Potocki. L. k. — 3 528.

ŁAŃCUT, wszystkie urzędy loco.
Prep. — Walenty Mazanek, 61, 83, R. M.
Wik. I. — Roman Kostikow, 01, 23.

Wik. II. — Stanisław Banaś, 88, 13.
Wik. III. — Stanisław Boroń, 90, 19.
Kat.: Teofil Garbacki, 73, 97, E. K.
Juljan Ulak, 84, 08.
Patr. — Alfred Potocki. L. k. — 11 461.

RAKSZAWA, p. loco, telegr. Żołynia, inne urzędy Łańcut.
Prob. — Paweł Szarek, 73, 99.
Wik. — wak.
Patr. — w. koll. L. k. — 3 963.

WYSOKA k. Łańcuta, wszystkie urzędy Łańcut.
Prob. — Stanisław Sabat, 91, 17.
Mieszka — Edmund Madejski, emer.
Patr. — Alfred Potocki. L. k. — 1 893.

19. Dekanat Miechociński.

Dziekan: Ks. Dominik Zarytkiewicz, Trześń.

CHMIELÓW, p. i st. k. loco, inne urzędy Tarnobrzeg.
Eksp. — Stanisław Władyka (jun.) 85, 09.

GORZYCE, p., telegr. i st. k. Nadbrzezie, inne urzędy Tarnobrzeg.
Prob. — wak. Adm. tymczas. — Dziekan j. w.
Wik. — wak.
Patr. — w. koll. L. k. — 1 200.

GRĘBÓW k. Tarnobrzegu, p. i st. k. loco, inne urzędy Tarnobrzeg.
Prob. — Józef Kasprzycki, 60, 85, R. M.
Wik. — Wojciech Łęgowski, 87, 17.
Patr. — Seweryn Mieczysław Korab Dolański.
L. k. — 9 857.

MIECHOCIN, wszystkie urzędy Tarnobrzeg.
Prob. — Henryk Hausner, 89, 14.
Wik. I. — wak.
Wik. II. — wak.
Patr. — Zdzisław Tarnowski. L. k. — 5 970.

PNIÓW, p. i telegr. Radomyśl n. Sanem, pow. Tarnobrzeg, sąd Rozwadów, st. k. Zbydniów.
Prob. — Józef Bienięda, 80, 05.
Wik. — wak.
Patr. — w. koll. L. k. — 4 067.

RADOMYŚL n. Sanem, p. i telegr. loco, pow. Tarnobrzeg, sąd Rozwadów, st. k. Zbydniów lub Kępa.
Prob. — Feliks Chudy, 82, 06, E. K.
Patr. — w. koll. L. k. — 2 349.

SZLĘZAKI, p., telegr. i st. k. Chmielów, pow. i sąd Tarnobrzeg.
Eksp. — Stanisław Rybak, 84, 10.
L. k. — 2 576.

TARNOBRZEG, wszystkie urzędy loco.
Ekspozytura inkorporowana zak. Dominikanów.
Eksp. — Brunon Janiewski, zak. Domin., 84, 10.
Kat.: Tomasz Gunia, 84, 08, E. K.
Stanisław Matyka, 92, 17.
Stanisław Markiewicz, zak. Domin., 61, 84.
Gustaw Nachajski, 98, 21.
L. k. — 6 238.

TRZEŚŃ, p., telegr. i st. k. Nadbrzezie, pow. i sąd Tarnobrzeg.
Prob. — Dominik Zarytkiewicz, 76, 00, E. K.
Wik. — Kazimierz Kret, 93, 23.
Patr. — Zdzisław Tarnowski. L. k. — 3 837.

TURBJA, p., telegr., st. k. i sąd Rozwadów, pow. Tarnobrzeg.
Prob. — Jan Marek, 67, 92, R. M.
Patr. — Jerzy Lubomirski. L. k. — 2 584.

WIELOWIEŚ, p., telegr. i st. k. Nadbrzezie, pow. i sąd Tarnobrzeg.
Prob. — Feliks Rudnicki, 38, 64, Kan. hon. katedr.
Wik. — Wincenty Osikowski, 84, 08.
Patr. — Zdzisław Tarnowski. L. k. — 3 706.

WRZAWY, p. i telegr. loco, pow. Tarnobrzeg, sąd Rozwadów, st. k. Nadbrzezie lub Zbydniów.
Prob. — Alojzy Sierzęga, 88, 13, E. K.
Patr. — Jan Götz Okocimski. L. k. — 2 009.

ZALESZANY, p., telegr. i st. k. Zbydniów, pow. Tarnobrzeg, sąd Rozwadów.
Prob. — Stanisław Malinowski, 65, 90, R. M.
Wik. — Michał Pasierbowicz, 89, 14.
Patr. — Antoni Götz Okocimski. L. k. — 6 086.

20. Dekanat Mościski.

Dziekan: Ks. Józef Grygiel, Radochońce.

BALICE, p., telegr. i st. k. Medyka, pow. i sąd Mościska.
Eksp. — Stanisław Dziadek, 89, 16.
L. k. — 830.

HUSAKÓW, p. loco, telegr. Miżyniec, inne urzędy Mościska.
Prob. — Szymon Dziedzic, 50, 78, R. M.
Wik. — Józef Lech, 84, 09.
Patr. — Stanisław Adam Stadnicki. L. k. — 1 659.

KRUKIENICE, p. i telegr. loco, inne urzędy Mościska.
Prob. — Michał Szajer, 72, 97.
Patr. — w. koll. L. k. — 637.

LIPNIKI, wszystkie urzędy Mościska.
Eksp. — Władysław Pawikowski, 91, 16.
L. k. — 1 119.

MEDYKA, p., telegr. i st. k. loco, pow. i sąd Przemyśl.
Benef. inkorpor. kolegjum wikar. katedr.
Kom. — Szymon Korpak, 80, 05.
L. k. — 2 191.

MIŻYNIEC, p. i telegr. loco, pow. Przemyśl, sąd Niżankowice, st. k. Hermanowice lub Przemyśl.
Prob. — Stanisław Kmiotek, 88, 12.
Patr. — Jadwiga, Anna i Zofja Lubomirskie.
L. k. — 1 300.

MOŚCISKA, wszystkie urzędy loco.
Prep. — Alfred Włodzimierz Białogłowski, 47, 72, R. M.
Wik. I. — wak.
Wik. II. — Władysław Murdza, 91, 17.
Kat. — Michał Laska, 87, 12.
Patr. — Bank Ziemski w Łańcucie. L. k. — 7 526.

MYŚLATYCZE, wszystkie urzędy Mościska.
Prob. — Michał Świdnicki, 85, 09.
Patr. — Kap. katedr. L. k. — 935.

PNIKUT, p. i telegr. Krukienice, inne urzędy Mościska.
Prob. — Tomasz Szurek, 63, 88, R. M.
Patr. — Kap. katedr. L. k. — 1 359.

RADENICE, pow. Mościska, Rudki i Sambor, inne urzędy Mościska.
Prob. — Stanisław Ruciński, 77, 02, E. K.
Wik. — wak.
Patr. — Sukces. Stanisława Stadnickiego.
L. k. — 1 336.

RADOCHOŃCE, p. Husaków, telegr. Miżyniec, st. k. Przemyśl lub Mościska, pow. i sąd Mościska.
Prob. — Józef Grygiel, 84, 07, R. M., Dziekan.
Patr. — Sukces. Stanisława Stadnickiego.
L. k. — 1 291.

STUBNO, p. loco, telegr. Medyka, st. k. Medyka lub Radymno, pow. i sąd Przemyśl.

Prob. — Tomasz Sapyta, 76, 08.
Patr. — Ludwik Myszkowski. L. k. — 408.

TAMANOWICE, p. Husaków, telegr. Krukienice, inne urzędy Mościska.
Eksp. — Marceli Zmora, 84, 08.
L. k. — 287.

TRZCIENIEC, wszystkie urzędy Mościska.
Eksp. — Augustyn Partykiewicz, 90, 13.
L. k. — 3 536.

21. Dekanat Ołpiński.

Dziekan: Ks. Michał Sidor, Szerzyny.

CZERMNA, p. Święcany, telegr. Biecz, st. k. Siepietnica, pow. i sąd Jasło.
Prob. — Jan Wszołek, 85, 09, E. K.
Wik. — wak.
Patr. — L. Łobaczewska i E. Skawski łącznie.
L. k. — 3 381.

JODŁÓWKA TUCHOWSKA, p., telegr., st. k. i sąd Tuchów, pow. Tarnów.
Prob. — Adam Wnęk, 78, 03, E. K.
Patr. — Franciszek Jordan. L. k. — 1 720.

OLSZYNY, p. Ołpiny, telegr. i sąd Biecz, st. k. Tuchów, pow. Gorlice.
Prob. — Józef Łania, 73, 99, E. K.
Patr. — w. koll. L. k. — 2 409.

OŁPINY, p. loco, telegr. Biecz, st. k. Siepietnica, inne urzędy Jasło.
Prob. — Marcin Nikodem, 69, 94, R. M., Wicedziekan.
Wik. — Józef Panek, 89, 14.
Patr. — Jan Rogawski. L. k. — 2 761.

ŚWIĘCANY (k. Biecza), p. loco, telegr. Biecz, st. k. Siepietnica, inne urzędy Jasło.
Prob. — Józef Śliwieński, 60, 83, R. M.
Wik. — Wojciech Krysa, 88, 13.
Patr. — Włodzimierz Olszewski. L. k. — 2 841.

SZERZYNY, p. i telegr. Biecz, st. k. Siepietnica, inne urzędy Jasło.
Prob. — Michał Sidor, 67, 91, R. M., Dziekan.
Wik. — wak.
Patr. — Bank Ziemski w Bytomiu. L. k. — 3 126.

ŻUROWA, p. Ołpiny, telegr. Biecz, st. k. Siepietnica lub Biecz, inne urzędy Jasło.
Prob. — Stefan Pawłowski, 80, 12.
Patr. — Józef Budzyn w Kończyskach (pow. Brzesko). L. k. — 1 122.

22. Dekanat Pruchnicki.

Dziekan: Ks. Ludwik Kozłowski, Tuligłowy Pruchnickie.

CHŁOPICE, wszystkie urzędy Jarosław.
Prob. — Jan Jakubowski, 62, 89, E. K.
Patr. — Marjan Lisowiecki. L. k. — 2 258.

JODŁÓWKA k. Pruchnika, p. loco, telegr. i sąd Pruchnik, st. k. Jarosław, Kańczuga lub Przemyśl, pow. Jarosław.
Prob. — Aleksander Pawłowski, 65, 91, E. K.
Patr. — w. koll. L. k. — 2 012.

KASZYCE, p. Kosienice, telegr. i sąd Radymno, st. k. Radymno lub Jarosław, pow. Jarosław.
Prob. — Jan Świdnicki, 78, 01, E. K.
Patr. — Tadeusz B. G. Górski. L. k. — 658.

KOSIENICE k. Przemyśla, p. loco, telegr. Radymno, st. k. Żurawica, inne urzędy Przemyśl.
Prob. — Leon Pinda, 88, 10, E. K.
Patr. — Ignacy Dembowski. L. k. — 700.

KRAMARZÓWKA, p., telegr. i sąd Pruchnik, pow. i st. k. Jarosław.
Eksp. — Stefan Fus, 65, 90, R. M.
L. k. — 1 300.

ŁOWCE, p. i telegr. Radymno, st. k. Jarosław lub Radymno, inne urzędy Jarosław.
Prob. — Jan Ziemiański, 80, 08.
Wik. a. p. — Franciszek Szlachcic, 84, 13.
Patr. — Helena Jahn. L. k. — 3 553.

PRUCHNIK, p., telegr. i sąd loco, st. k. Jarosław lub Kańczuga, pow Jarosław.
Prob. — Wawrzyniec Motyl, 64, 88, R. M., Wicedziekan.
Wik. — Leon Bobola, 86, 11.
Kat. — Juljan Sadowski, 86, 10.
Patr. — Klementyna Szembek. L. k. — 5 989.

ROKIETNICA, p. Kosienice k. Przemyśla, telegr. i sąd Pruchnik, pow. i st. k. Jarosław.
Prob. — Marcin Murdza, 70, 95, E. K.
Wik. — Adam Czubek, 86, 10.
Patr. — Eustachy Uznański. L. k. — 5 026.

RUDOŁOWICE, wszystkie urzędy Jarosław.
Prob. — Stanisław Lechicki, 69, 98.
Patr. — Sukces. Aleksandra Janowicza. L. k. — 2 925.

TRÓJCZYCE, p. Kosienice k. Przemyśla, st. k. Przemyśl lub Radymno, telegr. Radymno, inne urzędy Przemyśl.
Eksp. — Andrzej Skrobacz, 83, 10.
L. k. — 628.

TULIGŁOWY PRUCHNICKIE, p., telegr. i sąd Pruchnik, inne urzędy Jarosław.
Prob. — Ludwik Kozłowski, 59, 82, R. M., Dziekan.
Patr. — Klementyna Szembek. L. k. — 2 020.

ZARZECZE k. Jarosławia, p. loco, inne urzędy Jarosław.
Prob. — Józef Budnik, 76, 01, E. K.
Wik. — Włodzimierz Surmiak, 95, 23.
Patr. — Tadeusz Dzieduszycki. L. k. — 3 787.

23. Dekanat Przeworski.

Dziekan: Ks. Władysław Tryczyński, Markowa.

GAĆ, p. i telegr. Markowa k. Łańcuta, inne urzędy Przeworsk.
Prob. — Stanisław Capecki, 91, 14.
Patr. — Andrzej Lubomirski. L. k. — 1 843.

GNIEWCZYNA, wszystkie urzędy Przeworsk.
Prob. — Józef Ciasnocha, 55, 79, R. M.
Wik. — Kazimierz Kędzierski, 95, 19.
Patr. — w. koll. L. k. — 5 786.

KAŃCZUGA, p., telegr. i st. k. loco, inne urzędy Przeworsk.
Prob. — Feliks Pawłowski, 75, 99, E. K.
Wik. — Jan Skoczylas, 98, 23.
Kat. — Jan Kochman, 91, 18.
Patr. — Witold Kellerman. L. k. — 3 912.

MANASTERZ k. Kańczugi, p. i st. k. loco, telegr. Kańczuga, inne urzędy Przeworsk.
Prob. — Maksym Żurkiewicz, 73, 99, E. K.
Patr. — Sukces. Józefa Kellermana. L. k. — 3 669.

MARKOWA k. Łańcuta, p. loco, telegr. i st. k. Łańcut, inne urzędy Przeworsk.
Prob. — Władysław Tryczyński, 64, 90, R. M., Dziekan.
Wik. — Kazimierz Gąsior, 85, 11.
Patr. — Andrzej Lubomirski. L. k. — 4 800.

NOWOSIELCE PRZEWORSKIE, wszystkie urzędy Przeworsk.
Prob. — Józef Ulanowski, 76, 04.
Patr. — Andrzej Lubomirski. L. k. — 1866.
OSTRÓW, p., telegr. i st. k. Kańczuga, inne urzędy Przeworsk.
Prob. — Andrzej Ślisz, 60, 88, E. K.
Wik. a. p. — Józef Dobrzański, 84, 12.
Patr. — w. koll. L. k. — 2242.
PANTALOWICE, p., telegr. i st. k. Kańczuga, inne urzędy Przeworsk.
Prob. — Stanisław Bulichowski, 76, 99, E. K.
Wik. — Bronisław Stankiewicz, 90, 16.
Patr. — Marja Brunicka i Zofja z Borku Prek, łącznie. L. k. — 6141.
PRZEWORSK, wszystkie urzędy loco.
Prep. — Leon Gondelowski, 65, 90, R. M., Wicedziekan.
Wik. I. — Władysław Wyderka, 91, 18.
Wik. II. — Jan Kordeczka, 97, 22.
Wik. III. — Jakób Przybyłowicz, 93, 22.
Kat. — Antoni Gagatnicki, 91, 14.
Patr. — Andrzej Lubomirski. L. k. — 16998.
SIENNÓW, p. Zarzecze k. Jarosławia, telegr. Kańczuga, st. k. Krzeszowice, inne urzędy Przeworsk.
Prob. — Andrzej Jarosz, 63, 87, R. M.
Wik. a. p. — wak.
Patr. — Zdzisław Kościesza Wolski. L. k. — 2847.
SIETESZ, p., telegr. i st. k. Kańczuga, inne urzędy Przeworsk.
Prob. — Leopold Mazurek, 57, 82, R. M.
Wik. a. p. — Konstanty Chuchla, 00, 24.
Patr. — Bronisław Łastowiecki i sukces. Adama Łastowieckiego. L. k. — 2790.
ŚWIĘTONIOWA, wszystkie urzędy Przeworsk.
Eksp. — Franciszek Haba, 88, 13.
L. k. — 1647.
TRYNCZA, p., telegr. i st. k. loco, inne urzędy Przeworsk.
Prob. — Walenty Cetnarowicz, 76, 02, E. K.
Patr. — Bronisław Nowiński. L. k. — 3111.
URZEJOWICE, st. k. loco, inne urzędy Przeworsk.
Prob. — Paweł Domin, 72, 02, E. K.
Wik. — wak.
Patr. — August Turnau. L. k. — 2314.

24. Dekanat Rzeszowski.

Dziekan: Ks. Michał Tokarski, Rzeszów.

BOGUCHWAŁA, p., telegr. i st. k. loco, inne urzędy Rzeszów.
Prob. — Józef Przybyła, 80, 06, R. M.
Patr. — Wanda z Zawadzkich Turczynowicz Suszycka. L. k. — 3122.
KRASNE, p. Strażów k. Rzeszowa, st. k. Strażów lub Rzeszów, inne urzędy Rzeszów.
Prob. — Stanisław Siara, 60, 85, R. M., Wicedziekan.
Wik. a. p. — Stanisław Węgrzynowski, 90, 16.
Patr. — Alfred Potocki. L. k. — 2272.
ŁĄKA, p. i st. k. Strażów k. Rzeszowa, inne urzędy Rzeszów.
Prob. — Józef Sołtysik, 73, 99, E. K.
Wik. — Wojciech Bogdan, 88, 14.
Tamże mieszka — Wojciech Bielawski, emer., Kapel. Zakładu SS. Opatrz. Bożej.
Patr. — Alfred Potocki. L. k. — 5252.
MROWLA, p. loco. sąd Głogów, inne urzędy Rzeszów.
Prob. — Józef Heynar, 65, 91, R. M.
Wik. — Tomasz Mochoń, 98, 22.
Patr. — Franciszek Sas Doliński. L. k. — 7060.
PRZYBYSZÓWKA, wszystkie urzędy Rzeszów.
Prob. — Józef Chmurowicz (sen.), 62, 86, R. M.
Patr. — w. koll. L. k. — 2960.
RZESZÓW, wszystkie urzędy loco.
Prob. — Michał Tokarski, 68, 92, R. M., Dziek.
Wik. I. — Stanisław Kulanowski, 92, 18.
Wik. II. — Marceli Dyszyński, 93, 19.
Wik. III. a. p. — Jakób Makara, 91, 17.
Kat.: Jan Chmielnikowski, 68, 92, Dr. t., R. M.
Maurycy Turkowski, 73, 96, Dr. t., R. M.
Józef Jałowy, 85, 09, Dr. t., E. K.
Andrzej Łukasiewicz, 82, 10, E. K.
Stefan Weiss, 92, 18.
Wawrzyniec Materniak, 79, 05, E. K.
Józef Cieślik, 81, 04, E. K.
Wincenty Koszałka, 85, 09, E. K.
Antoni Cząstka, 86, 12.
Karol Ożóg, 89, 14.
Bernardyn Wawrzaszek, Z. Br. Mniej., 78, 06.
Tamże mieszkają:
Konstanty Łaziński, emer.
Jan Szczerbiński, emer.
Patr. — Magistrat m. Rzeszowa. L. k. — 19747.
SŁOCINA, wszystkie urzędy Rzeszów.
Prob. — Jan Kobak, 85, 09, E. K.
Wik. — wak.
Patr. — Marja z Wallisów Brunicka. L. k. — 4769.
STAROMIEŚCIE, wszystkie urzędy Rzeszów.
Prob. — Władysław Kisielewicz, 68, 92, R. M.
Wik. — Jan Guzy, 91, 16.
Patr. — Adam Jędrzejowicz i Gabrjela z Mierów Jędrzejowiczowa alternatywnie. L. k. — 4603.
WYSOKA GŁOGOWSKA, p., telegr. i sąd Głogów, inne urzędy Rzeszów.
Eksp. — Władysław Łańcucki, 78, 05, E. K.
L. k. — 2000.
ZABIERZÓW, wszystkie urzędy Rzeszów.
Prob. — Marceli Sochański, 59, 84, R. M.
Patr. — w. koll. L. k. — 1954.
ZACZERNIE, wszystkie urzędy Rzeszów.
Prob. — Kazimierz Bolesław Zawałkiewicz, 79, 06, E. K.
Wik. — wak.
Tamże mieszka — Kazimierz Kostheim, i w Jasionce — Stanisław Rzepecki, z diec. Tarnow., Kapel.
Patr. — Adam Jędrzejowicz. L. k. — 2903.
ZGŁOBIEŃ k. Rzeszowa, p. loco, st. k. Rzeszów lub Trzciana, inne urzędy Rzeszów.
Prob. — Franciszek Pietrzkiewicz, 58, 88, R. M.
Wik. — Józef Drybała, 88, 14.
Patr. — w. koll. L. k. — 8185.

25. Dekanat Rudecki.

Dziekan: Ks. Michał Wojtaś, Rudki.

KALINÓW, p. i st. k. loco, inne urzędy Sambor.
Prob. — Stanisław Nachajski, 69, 99.
Patr. — w. koll. L. k. — 1000.
KOMARNO, pow. Rudki, inne urzędy loco.
Prob. — Władysław Frydel, 58, 85, R. M.
Wik. — Edward Saletnik, 94, 22.
Kat. — Stanisław Jakóbczak, 83, 12.
Patr. — Karol Lanckoroński. L. k. — 7120.

KONIUSZKI SIEMIANOWSKIE, pow. i sąd Rudki, inne urzędy loco.
Eksp. — Jan Kuźniar, 91, 18.
L. k. — 1287.
ŁANOWICE, st. k. Biskowice, inne urzędy Sambor.
Prob. — wak.
Adm. — Jan Sanowski, 03, 17.
Patr. — Henryk Ewy, Menonita. L. k. — 2127.
POHORCE k. Rudek, p. loco, sąd Komarno, inne urzędy Rudki.
Eksp. — Franciszek Osikowicz, 84, 11.
L. k. — 1231.
RUDKI, wszystkie urzędy loco.
Prob. — Michał Wojtaś, 71, 97, R. M., Dziekan.
Wik. I. — wak.
Wik. II. — wak.
Kat. — Roman Harmata, 91, 18.
Patr. — Felicja Skarbkowa. L. k. — 4382.
RUMNO, pow. Rudki, inne urzędy Komarno.
Prob. — Michał Ziajka, 84, 09.
Patr. — Karol Lanckoroński. L. k. — 1287.
TULIGŁOWY, pow. Rudki, inne urzędy Komarno.
Prob. — Antoni Baszak, 89, 16.
Wik. — Józef Kmiotek, 97, 22.
Patr. — Stanisław Gozdawa Gal. L. k. — 4881.

26. Dekanat Rudnicki.

Dziekan: Ks. Michał Dukiet, Rozwadów.

BIELINY, p., telegr. i st. k. Rudnik n. Sanem, pow. Nisko, sąd Ulanów.
Prob. — Wojciech Wanielista, 81, 09, E. K.
Patr. — Witold Czartoryski. L. k. — 2344.
DOMOSTAWA, p. Jarocin k. Niska, telegr. Ulanów, inne urzędy Nisko.
Eksp. — Leon Ziębka, 70, 93, E. K.
L. k. — 1722.
JAROCIN k. Niska, p. loco, telegr. Ulanów n. Sanem, st. k. Rudnik n. Sanem, inne urzędy Nisko.
Eksp. — Franciszek Ziemba, 64, 94.
L. k. — 2233.
JATA k. Jeżowego, p. loco, telegr. Jeżowe, st. k. Łętownia, inne urzędy Nisko.
Eksp. — Stefan Zagalak, 86, 14.
L. k. — 1953.
JEŻOWE (k. Rudnika n. S.), p. i telegr. loco, st. k. Łętownia, inne urzędy Nisko.
Prob. — Jan Swół, 86, 11.
Wik. I. — wak.
Wik. II. — wak.
Kat. — Franciszek Skraba, 87, 11.
Patr. — Maks Franke w Nisku. L. k. — 6620.
KOPKI, p., telegr. i st. k. Rudnik n. Sanem, inne urzędy Nisko.
Eksp. — Franciszek Zmarzły, 89, 13.
L. k. — 2000.
KURZYNA (k. Ulanowa), p. i telegr. loco, st. k. Rudnik n. Sanem, inne urzędy Nisko.
Prob. — Jan Zajdel, 81, 06.
Wik. — wak.
Patr. — w. koll. L. k. — 3935.
ŁĘTOWNIA, p. i telegr. Wola Zarczycka, st. k. loco, inne urzędy Nisko.
Eksp. — Józef Grodecki, 53, 79, E. K.
Wik. — Jan Markiewicz, 95, 22.
L. k. — 3673.
NISKO, wszystkie urzędy loco.
Eksp. — Stanisław Gaweł, 83, 07, E. K.
Kat.: Grzegorz Gościński,
Józef Wróblewski, 86, 09, E. K.
L. k. — 4741.
PYSZNICA, p. loco, inne urzędy Nisko.
Prob. — Ignacy Pyzik, 66, 91, R. M., Wicedziek.
Wik. — Stanisław Lubas (jun.), 90, 17.
Patr. — Kazimierz Hasso Agopsowicz. L. k. — 5995.
RACŁAWICE, wszystkie urzędy Nisko.
Prob. — Gerard Kielar, 79, 04, E. K.
Wik. — Stefan Dubiel, 94, 20.
Patr. — w. koll. L. k. — 5686.
ROZWADÓW, pow. Tarnobrzeg, inne urzędy loco.
Prob. — Michał Dukiet, 64, 90, R. M., Dziekan.
Wik. — Konwent OO. Kapucynów.
Wik. a. p. eksp. w Woli Rzeczyckiej (p. Radomyśl n. Sanem) — Tadeusz Sebastyański, 89, 16.
Kat. — Aleksander Ziemiański, 92, 16.
Tamże Konwent OO. Kapucynów z własnym kośc.
Patr. — Jerzy Lubomirski. L. k. — 6388.
RUDNIK n. Sanem, p., telegr. i st. k. loco, pow. i sąd Nisko.
Prob. — Jan Biały, 85, 10.
Wik. — wak.
Kat.: Antoni Szpila, 87, 18.
Jan Wacławski, 91, 18.
Tamże mieszkają: Leonard Lasocki, Dyr. Sem. naucz. męsk., 74, 97, R. M.
Adolf Lachman, z diec. Sandomiersk., Dyr. Sem. naucz. żeńsk.
Patr. — Hieronim Tarnowski. L. k. — 3512.
STANY, p. i telegr. Bojanów k. Niska, inne urzędy Nisko.
Prob. — Franciszek Kułak, 77, 01.
Wik. — wak.
Kat. — wak.
Patr. — Władysław i Helena Komorowscy łącznie. L. k. — 4638.
ULANÓW n. Sanem, p. i telegr. loco, st. k. Rudnik n. Sanem, inne urzędy Nisko.
Eksp. — Klemens Dubiel, 86, 13.
Wik. — wak.
Kat. — Stanisław Florkiewicz, 90, 16.
L. k. — 2090.

27. Dekanat Rymanowski

Dziekan: Ks. Józef Foryś, Haczów.

GŁĘBOKIE, pow. Sanok, inne urzędy Rymanów.
Eksp. — Józef Pienta, 75, 02, z diec. Spalattyńsk.
L. k. — 880.
HACZÓW, p. loco, telegr. Wróblik Szlachecki, st. k. Rymanów, inne urzędy Brzozów.
Prob. — Józef Foryś, 57, 81, R. M., Dziekan.
Wik. — Franciszek Wrona, 01, 24.
Patr. — Mieczysław Urbański. L. k. — 2420.
IWONICZ, p., telegr. i st. k. loco, inne urzędy Krosno.
Prob. — Józef Rafa, 79, 06, E. K.
Wik. — Mateusz Suchodolski, 93, 17.
Tamże mieszka — Klemens Dimitrieff, 82, 08, z diec. Sofijskiej.
Patr. — Józef i Emma Załuscy. L. k. — 3146.
JAŚLISKA, p. i telegr. loco, pow. Sanok, sąd i st. k. Rymanów.
Prob. — Walerjan Rąpała, 79, 05, E. K.
Patr. — w. koll. L. k. — 1358.
KLIMKÓWKA, p. i telegr. loco, pow. Sanok, sąd i st. k. Rymanów.
Prob. — Wincenty Grzyb, 82, 09, E. K.
Patr. — Aniela Ostaszewska. L. k. — 1304.

KRÓLIK POLSKI, pow. Sanok, inne urzędy Rymanów.
Prob. — Paweł Smoczeński, 59, 83, R. M.
Patr. — w. koll. L. k. — 357.

MIEJSCE PIASTOWE, p. loco, telegr. i st. k. Iwonicz, inne urzędy Krosno.
Prob. — Antoni Sobczak, 73, 07, E. K., Przełoż. gener. Kongr. św. Michała Arch.
Wik. a. p. — Wawrzyniec Karch, 86, 20, Kongr. św. Michała.
Tamże dom macierzysty Kongr. św. Michała Arch. z zakładem wychowaw. dla osieroc. chłopców.
Patr. — Sukces. Jana Trzecieskiego. L. k. — 1 242.

ROGI, p. Miejsce Piastowe, inne urzędy Krosno.
Prob. — Tomasz Stankiewicz, 86, 93, E. K., Wicedziekan.
Wik. — wak.
Patr. — Rząd. L. k. — 1 818.

RYMANÓW, pow. Sanok, inne urzędy loco.
Prob. — Józef Wolski, 79, 02, E. K.
Wik. — Mikołaj Orłowski, 01, 24.
Kat. — Antoni Szynal, 90, 16.
Patr. — Józef Potocki. L. k. — 5 316.

28. Dekanat Rzepiennicki.

Dziekan: Ks. Antoni Gorczyca, Moszczenica.

ŁUŻNA, p. i st. k. Wola Łużańska, telegr. Zagórzany, inne urzędy Gorlice.
Prob. — Władysław Kędra, 73, 97, R. M.
Patr. — w. koll. L. k. — 3 020.

MOSZCZENICA, p. loco, telegr. i st. k. Zagórzany, pow. Gorlice, sąd Biecz.
Prob. — Antoni Gorczyca, 68, 92, R. M., Dziek.
Wik. — Piotr Grądalski, 99, 21.
Patr. — w. koll. L. k. — 3 908.

POLNA, p., telegr. i st. k. Stróże, inne urzędy Grybów.
Prob. — Michał Syzdek, 78, 04, E. K.
Patr. — Stanisław Drohojowski. L. k. — 1 442.

ROZEMBARK, pow. Gorlice, inne urzędy Biecz.
Prob. — Łukasz Forystek, 78, 04, E. K.
Wik. — Stanisław Smagała, 89, 16.
Patr. — Stanisław Przybylski. L. k. — 3 464.

RZEPIENNIK BISKUPI, p. Rzepiennik Strzyżowski, telegr. i st. k. Gromnik, sąd Biecz, pow. Gorlice.
Prob. — wak.
Wik. I. — Tomasz Jaroch, 95, 23.
Wik. II. — wak.
Patr. — Walerja Więckowska. L. k. — 5 453.

SIEDLISKA, p., telegr. i st. k. Bobowa, sąd Ciężkowice, pow. Grybów i Gorlice.
Prob. — Franciszek Ksawery Dziedzic, 53, 77, R. M.
Patr. — Mateusz Jastrzębiec Mączyński. L. k. — 2 576.

STASZKÓWKA, p., telegr. i st. k. Ciężkowice k. Bobowy, inne urzędy Gorlice.
Prob. — Bronisław Michałowski, 80, 02.
Patr. — Władysław Schwarz. L. k. — 1 200.

SZALOWA, p., telegr. i st. k. Stróże, inne urzędy Gorlice.
Prob. — Józef Cwynar, 85, 11.
Patr. — Sydonja Ścibor Rylska. L. k. — 1 712.

TURZA, p. Rzepiennik Strzyżowski, telegr. i st. k. Bogoniowice-Ciężkowice, pow. Gorlice, sąd Biecz.
Prob. — Adolf Majewicz, 76, 99, E. K. Wicedziekan.
Patr. — Jadwiga Dobrowolska. L. k. — 1 127.

ZBOROWICE, pow. Grybów, inne urzędy Ciężkowice k. Bobowy.
Prob. — Michał Reister, 55, 80.
Patr. — Wacław Smaga. L. k. — 1 550.

29. Dekanat Samborski.

Dziekan: Ks. Jan Paszkiewicz, Czukiew.

BISKOWICE, st. k. loco, inne urzędy Sambor.
Eksp. — Antoni Ziemba, 78, 03, E. K.
L. k. — 2 600.

BORYNIA, pow. Turka, inne urzędy loco.
Eksp. — Jan Dzik, 86, 13.
L. k. — 1 465.

BRZEŚCIANY, p. Rajtarowice, st. k. Nadyby Wojutycze, inne urzędy Sambor.
Eksp. — Jan Szurek, 74, 00.
L. k. — 1 170.

CHYRÓW, p., telegr. i st. k. loco, sąd Stara Sól, pow. Stary Sambor i Dobromil.
Prob. — Jan Wolski, 74, 96, E. K.
Wik. — Maksymiljan Kohlsdorfer, Tow. Jez., 66, 96.
Kat. — Ignacy Kania, 87, 11.
W Bąkowicach znajduje się Kolegjum OO. Jezuitów z własnym kościołem, gimnazjum prywatnem i zakładem wychowawczym.
Patr. — w. koll. L. k. — 2 290.

CZUKIEW, pow. Sambor i Stary Sambor, inne urzędy Sambor.
Prob. — Jan Paszkiewicz, 55, 78, R. M., Dziek.
Wik. — Jan Wajda, 94, 20.
Patr. — w. koll. L. k. — 3 200.

FELSZTYN, p., telegr. i st. k. loco, sąd Stara Sól, pow. Stary Sambor.
Prob. — Józef Watulewicz, 68, 91, R. M.
Patr. — Mikołaj Giusel. L. k. — 1 574.

LASZKI MUROWANE, p. i telegr. Stara Sól, st. k. Felsztyn lub Chyrów, pow. i sąd Stary Sambor.
Eksp. — Franciszek Łuszczki, 86, 12.
L. k. — 455.

ŁOMNA (k. Turki n. Stryjem), p. i telegr. loco, inne urzędy Turka n. Stryjem.
Eksp. — Michał Warchoł, 98, 21.
L. k. — 618.

SAMBOR, wszystkie urzędy loco.
Prob. — Wojciech Szafrański, 71, 95, R. M., Wicedziekan.
Wik. I. — Franciszek Smoleń, 97, 21.
Wik. II. — Michał Wawro, 97, 23.
Wik. III. — wak.
Kat.: Jan Lasek, 86, 08, Dr. t., E. K.
Jan Raniżewski, 80, 04, R. M.
Bartłomiej Krukar, 91, 18.
Józef Stachyrak (jun.), 68, 90, R. M.
Piotr Turek, 75, 03, E. K.
Andrzej Stepek, 63, 91, R. M.
Jan Nowak, Zak. Br. Mniej., 53, 76.
Patr. — Rząd Rzeczypospolitej. L. k. — 14 418.

SĄSIADOWICE, p. i st. k. Felsztyn, telegr. Chyrów, inne urzędy Sambor.
Par. wcielona do Konwentu OO. Karmelitów trzewiczkowych.
Adm. — Franciszek Bizsak, 77, 00.
Wik. a. p. — Brunon Makowski, 90, 15.
L. k. — 2 294.

STARA SÓL, p., telegr. i sąd loco, st. k. Chyrów lub Felsztyn, pow. Stary Sambor.

Prob. — Wojciech Owoc, 63, 91, E. K.
Patr. — Matylda Riedel Riedelstein. L. k. — 1 108.

STARY SAMBOR, wszystkie urzędy loco.
Prob. — Józef Daszyk, 68, 93, R. M.
Wik. kier. — Paweł Grodkowski, 93, 17.
Kat. — Karol Miller, 71, 96, E. K.
Patr. — Rząd Rzeczypospolitej. L. k. — 2 043.

STRZAŁKOWICE, st. k. Sambor lub Waniowice, inne urzędy Sambor.
Prob. — Wacław Strzelbicki, 66, 93, E. K.
Wik. — wak.
Patr. — w. koll. L. k. — 1 959.

TURKA n. Stryjem, wszystkie urzędy loco.
Prob. — Ignacy Kułakowski, 57, 82, R. M.
Wik. — Wojciech Porada, 93, 17.
Kat. — Paweł Konkol, 89, 16.
Patr. — w. koll. L. k. — 2 602.

WOJUTYCZE, p., telegr. i st. k. Nadyby Wojutycze, inne urzędy Sambor.
Prob. — Andrzej Nycz, 88, 13.
Wik. — wak.
Patr. — Marja Tchórznicka. L. k. — 2 110.

30. Dekanat Sanocki.

Dziekan: Ks. Franciszek Matwijkiewicz, Sanok.

BUKOWSKO, p., telegr. i sąd loco, st. k. Nowosielce-Gniewosz, pow. Sanok.
Prob. — Józef Chmurowicz (jun.), 89, 12.
Wik. — wak.
Patr. — Kazimierz Kruk Rodkiewicz. L. k. — 2 872.

DUDYŃCE, p., telegr. i st. k. Nowosielce-Gniewosz, inne urzędy Sanok.
Prob. — Piotr Bajek, 80, 04.
Patr. — Eustachy Ścibor Rylski. L. k. — 1 435.

MRZYGŁÓD, p. i telegr. loco, inne urzędy Sanok.
Prob. — Jan Sękowski, 72, 96, R. M., Wicedziek.
Patr. — w. koll. L. k. — 2 066.

NIEBIESZCZANY, sąd Bukowsko, inne urzędy Sanok.
Prob. — Antoni Dożyński, 82, 07, E. K.
Patr. — Marja Romer Jachimowska. L. k. — 1 866.

NOWOTANIEC, p. loco, telegr. Bukowsko, inne urzędy Sanok.
Prob. — Wojciech Dobrowolski, 74, 99, E. K.
Patr. — Władysław Wiktor i sukces. Adolfa Poźniaka łącznie. L. k. — 2 507.

SANOK, wszystkie urzędy loco.
Prep. — Franciszek Salezy Matwijkiewicz, 51, 74, R. M., Dziekan.
Wik. I. — Teofil Hędrzak, 98, 22.
Wik. II. — Stanisław Janusz, 97, 22.
Kat.: Paweł Rabczak, 80, 06, E. K.
Stanisław Wanat, 90, 16.
Jakób Mikoś, 87, 13.
Franciszek Witeszczak, 90, 14.
Patr. — Rząd Rzeczypospolitej. L. k. — 9 450, (Izrael. — 7 000).

TYRAWA WOŁOSKA, p. loco, telegr. i st. k. Załuż, inne urzędy Sanok.
Prob. — Adam Orłowski, 68, 92, E. K.
Wik. — wak.
Patr. — w. koll. L. k. — 3 327.

ZAGÓRZ STARY, p., telegr. i st. k. loco, inne urzędy Sanok.
Prob. — Władysław Wójcik (sen.), 80, 11.
Tamże mieszka — Jan Lewkowicz.
Patr. — w. koll. L. k. — 2 063.

31. Dekanat Sokołowski.

Dziekan: Ks. Ludwik Bukała, Nienadówka.

GÓRNO, p. i telegr. Sokołówka k. Rzeszowa, st. k. Łętownia, sąd Kolbuszowa, pow. Kolbuszowa i Nisko.
Prob. — Kazimierz Smólski, 65, 88, E. K.
Wik. — Stanisław Pietrzyk, 00, 24.
Patr. — w. koll. L. k. — 3 410.

KAMIEŃ (k. Rudnika n. Sanem), p. i telegr. loco, st. k. Łętownia, pow. i sąd Nisko.
Prob. — Henryk Grębski, 82, 08, E. K.
Wik. — wak.
Kat. — Tomasz Pacuła, 87, 20.
Patr. — Jan Götz Okocimski. L. k. — 5 400.

MEDYNIA GŁOGOWSKA, wszystkie urzędy Łańcut.
Prob. — Adolf Gdula, 77, 03.
Wik. — wak.
Patr. — w. koll. L. k. — 3 849.

NIENADÓWKA, p., telegr. i sąd Sokołów k. Rzeszowa, st. k. Rzeszów, pow. Kolbuszowa.
Prob. — Ludwik Bukała, 70, 94, R. M., Dziekan.
Patr. — w. koll. L. k. — 2 582.

SOKOŁÓW k. Rzeszowa, p., telegr. i sąd loco, st. k. Rzeszów, pow. Kolbuszowa.
Prob. — Leon Szado, 84, 09, E. K.
Wik. — Marcin Tomaka, 94, 22.
Kat. — Wacław Przybylski, 93, 18.
Patr. — Jan Pasek Błotnicki w Dzikowcu. L. k. — 5 734.

STOBIERNA, p. Jasionka k. Rzeszowa, inne urzędy Rzeszów.
Prob. — Jan Konopka, 74, 01, E. K.
Wik. — wak.
Patr. — w. koll. L. k. — 3 076.

TRZEBOŚ, p., telegr. i sąd Sokołów k. Rzeszowa, st. k. Rzeszów, pow. Kolbuszowa.
Prob. — Teofil Lewicki, 75, 99, E. K., Wicedziekan.
Patr. — w. koll. L. k. — 3 726.

WÓLKA NIEDŹWIEDZKA, p. i telegr. Sokołów k. Rzeszowa, sąd i st. k. Leżajsk, pow. Łańcut.
Eksp. — Stanisław Fróg, 67, 92.
L. k. — 1 678.

32. Dekanat Strzyżowski.

Dziekan: Ks. Stanisław Kwieciński, Strzyżów.

CZUDEC, p., telegr, i st. k. loco, pow. i sąd Strzyżów.
Prob. — Błażej Stopa, 71, 96, R. M.
Wik. — Kazimierz Kwaśny, 00, 23.
Patr. — Ludwika Uznańska. L. k. — 6 540.

DOBRZECHÓW, p., telegr. i st. k. loco, inne urzędy Strzyżów.
Prob. — Wawrzyniec Szawan, 87, 12, E. K.
Wik. I. — Franciszek Garbacik, 90, 16.
Wik. II. — wak.
Patr. — Władysław Michałowski. L. k. — 5 627.

FRYSZTAK, pow. Strzyżów, inne urzędy loco.
Prob. — Wojciech Blajer, 88, 13.
Wik. — Jan Pietruszka, 86, 13.
Patr. — J. E. Ordynarjusz i Jan Mycielski. L. k. — 5 140.

LUTCZA, p. loco, inne urzędy Strzyżów.
Prob. — Tytus Kasper Mermon, 66, 91, R. M., Wicedziekan.
Wik. — wak.
Patr. — w. koll. L. k. — 3 190.

ŁĄCZKI JAGIELLOŃSKIE, p. loco, telegr. i sąd Frysztak, st. k. Przybówka, pow. Strzyżów.
Prob. — Jan Niemczyk, 85, 09, E. K.
Wik. — Jan Patrzyk, 98, 23.
Patr. — Jan Cebula, Józef Bohdan Lesikowski (niepełnolet.) i J. E. Ordynarjusz, alternatywnie; co do ciężarów — Izraelita Haskiel Walach. L. k. — 3412.

NIEBYLEC, p. loco, st. k. Babica, Czudec lub Strzyżów, pow., telegr. i sąd Strzyżów.
Prob. — Franciszek Strzępek, 70, 98.
Wik. — Franciszek Stąpor, 85, 12.
Patr. — w. koll. L. k. — 3445.

NIEWODNA, p., telegr. i st. k. Wiśniowa n. Wisłokiem, sąd Frysztak, pow. Strzyżów.
Prob. — Jan Baraniewski, 75, 00, E. K.
Wik. — Stanisław Pryć, 97, 23.
Patr. — Jan Mycielski. L. k. — 4218.

POŁOMYJA, p. Niebylec, st. k. Czudec, pow., telegr. i sąd Strzyżów.
Prob. — Józef Wojnar, 74, 97, E. K.
Wik. — wak.
Patr. w. koll. L. k. — 4300.

STRZYŻÓW, wszystkie urzędy loco.
Prep. — Stanisław Kwieciński, 64, 87, R. M., Dziekan.
Wik. I. — Franciszek Bardzik, 93, 20.
Wik. II. a. p. — Stanisław Decowski, 98, 23.
Patr. — Ignacy Rusiło Wołkowicki. L. k. — 8890.

WYSOKA, p., telegr. i st. k. Dobrzechów, inne urzędy Strzyżów.
Eksp. — Michał Grzyś, 89, 11.
L. k. — 2222.

ZYZNÓW, wszystkie urzędy Strzyżów.
Eksp. — Sylwester Bazylski, 88, 12.
L. k. — 1169.

33. Dekanat Tyczyński.

Dziekan: Ks. Franciszek Majcher, Chmielnik.

BUDZIWÓJ, p., telegr. i sąd Tyczyn, pow. i st. k. Rzeszów.
Eksp. — Tomasz Żarów, 87, 14.
L. k. — 2154.

BŁAŻOWA, p. i telegr. loco, sąd Tyczyn, pow. i st. k. Rzeszów.
Prob. — Edward Glatzel, 63, 86, R. M., Wicedziekan.
Wik. I. — Ludwik Grabowski, 90, 17.
Wik. II. — Andrzej Osikowicz, 00, 23.
Kat. — Ignacy Bocheński, 89, 16.
Patr. — w. koll. L. k. — 8745.

BOREK STARY, p., telegr. i sąd Tyczyn, pow. i st. k. Rzeszów.
Prob. — Józef Pasierb, 86, 12.
Patr. — Marja z Vallisów Brunicka. L. k. — 4320.

CHMIELNIK, p., telegr. i sąd Tyczyn, pow. i st. k. Rzeszów.
Prob. — Franciszek Majcher, 54, 80, R. M., Dziekan.
Wik. a. p. — Stanisław Lityński, 99, 23.
Patr. — Marja z Vallisów Brunicka. L. k. — 4793.

HYŻNE k. Błażowy, p. loco, telegr. Błażowa, sąd Tyczyn, st. k. Jawornik Polski, pow. Rzeszów.
Prob. — Ignacy Łachecki, 78, 03, E. K.
Wik. — Władysław Kulczycki, 93, 17.
Patr. — Tadeusz Stanisz. L. k. — 5084.

LUBENIA k. Czudca, p. loco, telegr. Czudec, sąd Tyczyn, st. k. Babica lub Boguchwała, pow. Rzeszów.
Prob. — Józef Urbanek, 71, 95, R. M.
Wik. — Józef Kilar, 92, 16.
Patr. — w. koll. L. k. — 7300.

MALAWA, wszystkie urzędy Rzeszów.
Prob. — Franciszek Kotula, 78, 06, E. K.
Patr. — w. koll. L. k. — 1730.

TYCZYN, p., telegr. i sąd loco, pow. i st. k. Rzeszów.
Prep. — Franciszek Wolski (jun.), 80, 04, E. K.
Wik. — Andrzej Rąb, 92, 22.
Kat. — Bronisław Dutkiewicz, 84, 10.
Patr. — Witold Uznański. L. k. — 5636.

WOLA RAFAŁOWSKA, p. i telegr. Albigowa, st. k. Łańcut, sąd Tyczyn, pow. Rzeszów.
Prob. — Józef Szurek, 75, 97.
Patr. — w. koll. L. k. — 2101.

34. Dekanat Wiszniański.

Dziekan: Ks. Jan Pelczarski, Sądowa Wisznia.

BAR, p. i telegr. Sądowa Wisznia, st. k. Rodatycze, pow. i sąd Gródek Jagielloński.
Eksp. — Mateusz Fus, 86, 11.
L. k. — 813.

MILCZYCE, wszystkie urzędy Rudki.
Prob. — Stefan Halwa, 77, 03, E. K.
Wik. — wak.
Patr. — Kap. metropol. o. ł. we Lwowie. L. k. — 3252.

SĄDOWA WISZNIA, pow. Mościska, inne urzędy loco.
Prob. — Jan Pelczarski, 84, 07, R. M., Dziekan.
Wik. — Jan Czekajski, 97, 24.
Kat. — na urlopie.
Patr. — Rząd Rzeczypospolitej. L. k. — 5374.

STOJAŃCE, p., telegr. i st. k. Chorośnica, sąd Sądowa Wisznia, pow. Mościska.
Prob. — Stanisław Jaworski, 74, 00, E. K.
Wik. — Walenty Sobowski, 92, 18.
Patr. — Józef Śmiałowski. L. k. — 2704.

TWIERDZA, p., telegr. i st. k. Chorośnica, pow. Mościska, sąd Sądowa Wisznia.
Eksp. — Michał Poprawski, 92, 18.
L. k. — 1088.

35. Dekanat Żmigrodzki.

Dziekan: Ks. Zygmunt Kwieciński, Załęże.

CIEKLIN, p. loco, telegr. Dembowiec, sąd Żmigród Nowy, pow. i st. k. Jasło.
Prob. — Jan Rudnicki, 80, 04, E. K.
Patr. — Konwent PP. Norbertanek w Krakowie na Zwierzyńcu. L. k. — 2648.

DEMBOWIEC, p. i telegr. loco, inne urzędy Jasło.
Prob. — Stanisław Trzeciak, 65, 98, Dr. t., Szamb. J. Św.
Wik. — wak.
Kat. — Leon Majchrzycki, 91, 17.
Patr. — w. koll. L. k. — 4022.

HARTLOWA, p., telegr. i st. k. Skołyszyn, inne urzędy Jasło.
Prob. — Marcin Stec, 77, 05.
Patr. — Dr. Witold Stec. L. k. — 2080.

ŁĘŻYNY, p., telegr. i sąd Żmigród Nowy, inne urzędy Jasło.
Prob. — Franciszek Sal. Fudala, 76, 00, E. K.
Patr. — w. koll. L. k. — 1107.

ŁUBIENKO, p., telegr. i sąd Żmigród Nowy, inne urzędy Jasło.

Prob. — Stanisław Krakoś, 73, 98, E. K.
Patr. — w. koll. L. k — 2800.

NIENASZÓW, p., telegr. i sąd Żmigród Nowy, pow. i st. k. Jasło.
Prob. — Walenty Okulicki, 82, 05.
Patr. — Joanna Dobrzańska. L. k. — 2981.

OSIEK k. Żmigrodu, p. loco, telegr. i sąd Żmigród Nowy, pow. i st. k. Jasło.
Prob. — Jan Jakiel, 49, 72, R. M.
Patr. — Kazimierz Janiszewski. L. k. — 1168.

OSOBNICA, wszystkie urzędy Jasło.
Prob. — Jan Kłos, 53, 78, R. M., Wicedziekan.
Wik. a. p. — Jan Sobolewski, 83, 09.
Tamże mieszka — Władysław Gliwa, z Konwentu OO. Paulinów w Krakowie.
Patr. — w. koll. L. k. — 2684.

SAMOKLĘSKI, p., telegr. i sąd Żmigród Nowy, pow. i st. k. Jasło.
Prob. — Józef Świerz, 77, 02.
Patr. — Jan Leżoń. L. k. — 2152.

ZAŁĘŻE, p. i telegr. Dembowiec, inne urzędy Jasło.
Prob. — Zygmunt Kwieciński, 50, 73, Kan. hon. katedr., Dziekan
Patr. — Anastazja Filipowicz. L. k. — 1100.

ŻMIGRÓD NOWY, p., telegr. i sąd loco, pow. i st. k. Jasło.
Prob. — Franciszek Wilczewski, 72, 97, E. K.
Wik. — Józef Głowiński, 93, 20.
Patr. — Władysław i Franciszka Potuliccy.
L. k. — 4068.

ŻMIGRÓD STARY, p., telegr. i sąd Żmigród Nowy, pow. i st. k. Jasło.
Prob. — Juljan Beigert, 73, 02, E. K.
Patr. — Franciszka Potulicka. L. k. — 2524.

Katecheci w szkołach.

Przemyśl:

1. Bazylski Jan, 79, 02, R. M. — pryw. gim. żeńsk. I. i szk. powszech.
2. Biernat Stanisław, 90, 14, R. M. — sem. naucz. żeńsk.
3. Czyżewski Franciszek, 82, 06, Dr. t., R. M. — gim. męsk. II. i pryw. gim. żeńsk. II.
4. Domka Karol, 82, 08, E. K. — szk. powszech. żeńsk.
5. Gorczyca Andrzej, 80, 04, R. M. — szk. powsz. męsk.
6. Gosztyła Franciszek, wik. katedr. — szk. powszech. żeńsk. i sem. pryw. męsk.
7. Klimczyk Franciszek, Salez. — szk. powsz. męsk.
8. Kustroń Edward, Z. Br. Mn. — szk. powsz. żeńsk.
9. Leja Adam, 76, 00, R. M. — szk. powsz. męsk. i żeńsk.
10. Marciak Karol, 73, 96, R. M. — szk. powsz. męsk.
11. Polit Józef, 82, 07, E. K., na urlopie — szk. powsz. męsk. i żeńsk.
12. Szypuła Jakób, 84, 08, E. K. — gim. męsk. I.
13. Tomaka Wojciech, Kan. katedr., j. w. — sem. żeńsk.
14. Trybus Józef, 89, 13 — szk. powsz. żeńsk.
15. Turzyński Leopold, 72, 96, R. M. — szk. powsz. męsk. i żeńsk.
16. Wąsik Tomasz, 78, 04, Dr. t., R. M. — gim. męsk. II. i pryw. gim. żeńsk. I.
17. Woźniak Rafał, O. Reform. — szk. powsz. męsk. i żeńsk.
18. Wziątek Marcin, 88, 13, E. K. — gim. męsk. I. i pryw. gim. żeńsk. II.
19. Zdrzałek Wiktor, Salez. — szk. powsz. męsk. i żeńsk.

Katecheci szkół w innych miejscowościach — vide odnośne parafje.

Kapłani przebywający stale poza diecezją.

Augustowicz Jan, 87, 11 — prof. gim. we Wrześni (archidiec. Gnieźnień.)
Kapralski Bronisław, 99, 21 — kat. w Kobryniu (diec. Wileńsk.)
Kułacz Michał, 75, 08 — adm. par. Kąty (diec. Podlaska).
Mach Franciszek, — prof. gim. w Katowicach.
Płaza Marcin, 90, 17 — prob. par. Dub (diec. Lubelska).
Roszkowski Henryk, 78, 02 — prof. gim. w Brzesku (diec. Tarnowsk.)
Stawarczyk Jan, 87, 10, E. K. — prof. Uniw. Warszaw.
Sworzeński Emiljan, 69, 96 — wik. w Uhnowie (archidiec. Lwowsk.)
Wais Kazimierz, 75, 89, Dr. f., Prał. d. J. Św. — prof. Uniw. Lwowsk.

Kapłani na studjach poza diecezją.

Brydak Stefan, 99, 21 — Kraków (mieszk. klasztor Bożego Ciała).
Dębicki Ewaryst, 00. 24 — Strassburg (Francja).
Drużbacki Mikołaj, 95. 21 — Rzym.
Federkiewicz Piotr, 00, 24 — Warszawa.
Głodowski Roman, 91, 17, kat. gim. w Brzozowie (na urlop.) — Warszawa.
Gotfryd Aleksander, 98, 24 — Strassburg.
Tymczak Adolf, 98, 24.
Wiesławski Jan, 91, 17 — Kraków (mieszk. OO. Karmelici na Piasku).
Ziemski Władysław, 00, 23 — Lublin (mieszka w konwikcie teolog.)

Kapłani emerytowani.

Bielawski Wojciech, 64, 89 — kapel. zakł. sier. w Łące (p. Strażów).
Bielawski Józef, 77, 01, E. K. — Brzozów.
Biesiadzki Teofil, 49, 72, R. M. — Jasło.
Chwatowicz Józef, 62. 87 — Jasło.
Dziubek Edward. 49, 74, E. K. — Krościenko wyżne (par. Krosno).
Fałat Józef, 41, 68, R. M. — Leżajsk.
Glazer Jakób, 83, 08 — Wola Jasienicka (p. Jasienica k. Brzozowa).
Gryziecki Władysław, 56, 80, R. M. — Lwów.
Grzywa Józef, 68, 93, E. K. — kapel. SS. Miłł. w Moszczanach (p. Laszki k. Bobrówki).
Hajduk Maksymiljan, 62, 85, E. K. — Kępno (Głodowa 159).
Karakulski Bronisław, 57, 80, R. M., Dr. t. — Żołynia.
Kruczek Marcin, 52, 76 — Lwów.
Kuczek Michał, 55, 76 — Leżajsk.
Łyczko Andrzej, 47, 74 — Krosno.
Nowosławski Jan, 75, 00 — Bażanówka k. Jaćmierza.
Owczarski Jan, 58, 87, E. K. — Szebnie (p. Moderówka).

Ptaszkowski Stanisław, 77, 02, E. K. — Jasło.
Puchalik Michał — wik. w Krośnie.
Różycki Wiktor, 77, 01 — Kulparków p. Lwow.
Rzońca Bartłomiej, 54, 81 — Dembowiec.
Sałustowicz Gabrjel, 56, 79, R. M. — kapel. w Krasiczynie
Szczerbiński Jan, 63, 86 — Rzeszów.
Watulewicz Aleksy, 49, 74, R. M. — Sambor.

Kapłani na urlopie:

Galant Wojciech, prof. t. w Przemyślu.
Gunia Tomasz, kat. gim. w Tarnobrzegu.
Konkoliński Ignacy, 90, 16.
Kostheim Kazimierz, 79, 08.
Pawłowski Stefan, prob. par. Żurowa.
Polit Józef, kat. w Przemyślu.
Ślepecki Feliks, 84, 07 kapel. SS. Mil. w Rajskiem, p. Baligród.

Kapłani bez urzędu:

Bączewski Ambroży, 81, 09.
Drozdowicz Ignacy, 83, 07.
Lewkowicz Jan, 75, 01.
Okoń Eugenjusz, 81, 06.
Patla Michał, 68, 95.
Sikora Ignacy, 89, 13.
Szałajko Jan, 62, 88.
Wnuk Ignacy, 79, 05.
Wójcik Władysław (jun.), 91, 17.

Kapłani wyłączeni z diecezji:

Cyran Stanisław, 63, 18 — wstąpił do Kongr. Najśw. Sakramentu.
Mrozowski Kazimierz, 72, 98 — przeszedł do diec. Włocławskiej.
Wawrzkiewicz Stanisław, 91, 14 — wstąpił do Tow. Jezus.

Kapłani z innych diecezji, przebywający w diecezji Przemyskiej.

Z archidiec. Lwowsk.: Marjan Kręczyński, 91, 19 — kapel. w Truskawcu.
Józef Boryszko, dyr. sem. naucz. żeńsk. w Jaworowie.
Adolf Tyszko, kapel. w Pełkiniach k. Jarosławia.
Z diec. Krakowsk.: Józef Tomasik, 64, 88, R. M. — Szymbark.
Z diec. Tarnowsk. Kazimierz Dutkiewicz, 62, 87, E. K. — Brzozów.
Z diec. Kamienieck.: Marjan Kulczycki — Rudna Wielka.
Marjan Wojciechowski, 76, 10 — Jarosław.
Z diec. Lubelsk.: Adolf Lachman, 70, 00 — Rudnik.
Z diec. Sofijskiej: Klemens Dimitrieff, 82, 08 — Iwonicz.
Z diec. Spalattyńsk.: Józef Pienta — Głębokie.
Z Zakonów: Władysław Gliwa — Osobnica.
Jan Nowak — Sambor.

Zakony i kongregacje męskie.

I. **OO. Jezuici.**
a) — *Starawieś.*
Kolegjum, nowicjat i parafja.
Rek. — Józef Bury, 85, 21.
Ojców — 10, scholast. — 25, nowic. — 56, pomoc. — 12.
b) — *Chyrów.*
Kolegjum i konwikt z gim. pryw.
Rek. — Stanisław Cisek, 84, 13.
Ojców — 34, scholast. — 9, pomocn. — 28.

II. **OO. Redemptoryści.**
Mościska.
Rek. — Marcin Nuckowski, 75, 98.
Ojców — 6, brac. — 6.

III. **OO. Dominikanie.**
1. — *Jarosław.*
Super. — Marcin Stręciwilk.
Ojc. — 3, br. — 1.
2. — *Borek Stary.*
Super. — Bernard Krukierek, 45, 73.
Ojc. — 2, br. — 1.
3. — *Dzików* (par. Tarnobrzeg).
Super. — Dominik Kuźnik, 80, 03.
Ojc. — 4, br. — 2.
4. — *Wielkie Oczy*, konwent i par.
Super. — Franciszek Rączkowski, 65, 90.
Ojc. — 2.

IV. **OO. Karmelici trzewiczk.**
Sąsiadowice, konwent i par.
Przeor — Franciszek Bizsak, adm. par.
O. Telesfor Podbielski, 64, 99.
O. Brunon Makowski, wik. a. p.

V. **OO. Franciszkanie.**
1. — *Przemyśl*
Gward. — Idzi Domrazek, 65, 95.
Ojc. — 3, br. — 2.
2. — *Sanok*, internat chłopc.
Gward. — Wawrzyniec Pomianek, 82, 06.
Ojc. — 5, br. — 3.
3. — *Krosno.*
Gward. — Paweł Pelczar, 65, 93.
Ojc. — 5, br. — 4.
4. — *Kalwarja Pacław.*, konwent i par.
Gward. — Kazimierz Siemaszkiewicz, adm. par.
Ojc. — 3, br. — 3.
5. — *Jasło.*
Gward. — Marceli Szuber, 66, 92.
Ojc. — 4, br. — 2.

VI. **OO. Bernardyni.**
1. — *Dukla.*
Gward. — Kalikst Stuligłowa, 86, 11.
Ojc. — 2, br. — 2.
2. — *Leżajsk*, nowicjat.
Gward. — Hilary Grodecki, 74, 98,
Ojc. — 5, kleryk. — 9, br. — 8.
3. — *Przeworsk.*
Gward. — Tadeusz Ukleja, 77, 02.
Ojc. — 2, br. — 1.
4. — *Rzeszów.*
Gward. — Bernard Wawrzaszek, 78, 06.
Ojc. — 5, br. — 3.
5. — *Sambor.*
Gward. — Arnulf Nowak, 85, 09.
Ojc. — 3, br. — 2.

VII. **OO. Reformaci.**
1. — *Biecz.*
Gward. — Paweł Feczko,
Ojc. — 2, br. — 4.
2. — *Jarosław.*
Gward. — Eugenjusz Maj.
Ojc. — 4, br. — 4.

3. — *Przemyśl.*
Gward. — Jan Malicki.
Ojc. — 2, br. — 5.
4. — *Sądowa Wisznia.*
Gward. — Tatjan Dzielski.
Ojc. — 2, br. — 3.

VIII. **OO. Kapucyni.**
1. — *Krosno.*
Gward. — Marceli Surman, 92, 14.
Ojc. — 4, br. — 3.
2. — *Rozwadów.*
Gward. — Gerard Rysz, 92, 17.
Ojc. — 5, br. — 5, kolegjum seraf.
3. — *Sędziszów*, nowicjat.
Gward. — Marjan Najdecki, 76, 98.
Ojc. — 4, kleryk. — 12, br. — 5.

IX. **OO. Bonifratrzy.**
Iwonicz.
Przytułek dla nieulecz. chorych fund. Ks. A. Podgórskiego.
Przeor. — Jan Kapistr. Podwysocki, 82, 07 i 4 br.

X. **XX. Salezjanie.**
a) — *Przemyśl — Zasanie*, par. i szkoła organist.
Dyr. dom. i prob. — Michał Bulowski, 91, 18.
Wojciech Pływaczyk, 91, 17, wik.
Władysław Klimczyk, 93, 22, kat.
August Piechura, 88, 18, kier. szkoł. organ.
Franciszek Niemczyk, 83, 14.
Antoni Śródka, 90, 16.
Kapłanów — 6, kleryk. — 5, br. — 3, uczniów — 70.
b) — *Przemyśl*, azylum p. w. Opiek. św. Józefa.
Dyr. — Wiktor Zdrzałek, 88, 16.
Kapłanów — 2.

XI. **OO. Misjonarze** (N. M. P. de la Salette).
Dembowiec.
Super. — Eljasz Roux, 78, 02.
Ojców — 7.

XII. **Towarzystwo św. Michała Arch.**
Miejsce Piastowe, dom macierz. i par.
Przełoż. gen. — Antoni Sobczak, j. w.
Jan Latusek, 71, 20, dyr. dom.
Wawrzyniec Karch, wik., j. w.
Andrzej Andreasik, 99, 24.
Kapłanów — 4, br. 8, kleryk. — 3.

XIII. **Kongr. Br. Albertynów.**
Przemyśl.
Dom ubogich i orfelinat. Br. — 5.
Super. — Br. Marjan.

Zakony i kongregacje żeńskie.

I. **Zak. PP. Benedyktynek,** Przemyśl—Zasanie.
Szkoła powszech. i konwikt żeński.
Ksieni — Stanisława Lenkiewicz. SS. — 33.

II. **Zak. PP. Wizytek,** Jasło.
Konwikt wychowaw. żeńsk. i szkoła.
Przełoż. — Marja Konarzewska. Sióstr — 30.

III. **Zak. PP. Karmelitanek bosych,** Przemyśl.
Przeorysza — Marja Stanisława. SS. — 17.

IV. **Kongr. SS. Opatrzności B.**
1. — *Przemyśl — Zasanie.*
Dom pracy kobiet z orfelinat. i azylum.
Przełoż. — Jadwiga Kopszywa. SS. — 6.
2. — *Kruhel Wielki k. Przemyśla.*
Dom dla zaniedb. dziewcząt.
Przełoż. — Gabrjela Friebe. SS. — 6.
3. *Łąka.*
Zakład wychowaw. dla dziewcząt.
Przełoż. — Wiktorja Żurowska. SS. — 5.

V. **Kongr. SS. Miłosierdzia** św. Winc. a Paulo.
Jasło, szpital publ.
Przełoż. — Józefa Jackowska. SS. — 6.
Moszczany (p. Bobrówka), orfelinat.
Przełoż. — Franciszka Marciniak. SS. — 7.
Przeworsk, ochronka ze szkołą prakt. gospod. dom. dla osier. dziewcząt.
Przełoż. — Helena Witwicka. SS. — 9.
Rzeszów, szpital publ.
Przełoż. — Eleonora Szymańska. SS. —8.
Sambor, szpital publ.
Przełoż. — Franciszka Witaszek. SS. — 8.
Sanok, szpital publ.
Przełoż. — Marta Binka. SS. — 6.
Rajskie k. Baligrodu (par. Wołkowyja), dom. fil. z azylum.
SS. — 2.

VI. **Kongr. SS. Dominikanek.**
Wielowieś, dom macierzysty.
Przeorysza general. — Marja Arndt.
Wiceprzeorysza — Marja Wojnarowska.
SS. — 34.
Bieliny, szkoła powszech.
Przełoż. — Aniela Witkowska. SS. — 5.
Tyczyn, Azylum.
Przełoż. — Gertruda Michałowska. SS. — 4.
Olpiny, szkoła powsz.
Przełoż. — Agnieszka Preisler. SS. — 5.
Nozdrzec, szkoła powsz.
Przełoż. — Rafaela Chmura. SS. — 4.
Zaczernie, azylum.
Przełoż. — Kamila Wójcik. SS. — 4.

VII. **Kongr. SS. Felicjanek.**
Przemyśl.
a) — ochronka p. w. św. Jadwigi.
Przełoż. — Agnieszka Kosińska. SS. — 6.
b) — ochronka im. X. A. Ziemiańskiego.
Przełoż. — Dioniza Borowska. SS. — 10.
Przemyśl — Zazanie, konwikt żeńsk. i ochronka.
Przełoż. — Melchjora Ubrynowicz. SS. — 20.
Besko, szkoła powszech. i azylum.
Przełoż. — Sancja Niesiołowska. SS. — 5.
Iwonicz, ochronka i szkoła powszech.
Przełoż. — Dyzmara Garbowska. SS. — 9.
Rzeszów, azylum.
Przełoż. — Damazja Mazur. SS. — 5.
Krościenko Niżne (par. Krosno), szkoła powszech. i azylum.
Przełoż. — Berarda Stanisławska. SS. — 10.
Gorlice, azylum.
Przełoż. — Perpetua Patuszka. SS. — 5.
Jarosław, azylum.
Przełoż. — Laura Minta. SS. — 8.

VIII. **Kongr. SS. Niepok. Pocz. N. M. P.,** Jarosław.
Konwikt żeński z gim. pryw. i szk. powsz.
Przełoż. — Marja Iżycka. SS. — 51.

IX. **Kongr. SS. Miłosier. św. Kar. Boromeusza.**
Przełoż. prowincji — Wiktoryna Reginek, Cieszyn.
Łańcut, konwikt żeński z pryw. sem. naucz. i szk. powszech., azylum i szpital.
Przełoż. — Wiktoryna Jachocka. SS. — 20.
Rzeszów, bursa gim.
Przełoż. — Adalberta Malina. SS. — 3.
Wielkie Oczy, szkoła powsz. i ochronka.
Przełoż. — Gizela Legda. SS. — 6.

X. **Kongr. SS. Służebniczek N. M. P.**
Starawieś, dom macierzysty.
Przełoż. gener. — Eleonora Jankiewicz.
Zastępczyni — Ludwika Walkowicz.
SS. — 166.
Poza tem 71 domów filjalnych w diecezji z 264 SS.

XI. **Kongr. SS. Służebniczek Niepok. Pocz. N. M. P., Królow. Polski.**
11 domów, 47 SS.

XII. **Kongr. SS. Józefitek.**
3 domy, 13 SS.

XIII. **Kongr. SS. Franciszkanek Rodziny Marji.**
18 domów, 99 SS.

XIV. **Kongr. SS. Służebniczek N. Serca Jezus.**
9 domów, 63 SS.

XV. **Kongr. SS. Serafitek.**
5 domów, 40 SS.

XVI. **Kongr. SS. Albertanek.**
4 domy, 26 SS.

Jego Eksc. Ks. Dr. Leon Wałęga
Biskup Tarnowski

ur. w r. 1859 w Moszczenicy (diec. Przemyska), wyśw. na Kapłana w r. 1883, prekonizowany, konsekrowany i intronizowany jako Biskup Tarnowski w r. 1901.

Diecezja Tarnowska.

Biskup Tarnowski: J. Eksc. X. Dr. Leon Wałęga

Biskup Sufragan: Npwlb. X. Dr. Edward Komar, Bisk. in part. infid., ur. w Koprzywnicy w r. 1872, wyśw. w r. 1897, prekoniz. i konsek. w r. 1921.

KAPITUŁA KATEDRALNA.

Prałaci:

1. Prepozyt i infułat — Ks. Józef Bąba, Dr. t., Protnot. Apost. hon., Prał. dom. J. Św., 49, 74.
2. Dziekan infułat — Ks. Franciszek Walczyński, Szamb. J. Św., 52, 76.
3. Scholastyk — Ks. Władysław Mysor, Dr. praw, Szamb. J. Św., 71, 94.

Kanonicy rzeczywiści:

4. Ks. Kasper Mazur, Szamb. J. Św., Penitencjarz, Prob. kośc. katedr., 71, 96.
5. Ks. Józef Lubelski, Dr. t., Szamb. J. Św., Rek. Instyt. „Internat", 84, 08.
6. Ks. Roman Sitko, Kanclerz Kurji, 80, 04.
7. Ks. Stanisław Bulanda, Dr. p. k., Prof. Sem. diec., 87, 09.

Kanonicy honorowi:

1. Ks. Franciszek Szurmiak, Szamb. J. Św., Prob. w Czerminie, 36, 64.
2. Ks. Aleksander Pechnik, Dr. f., Szamb. J. Św., Redaktor „Gazety Kościelnej" we Lwowie, 55, 87.
3. Ks. Wojciech Dutkowski, Prob. w Bruśniku, 49, 74.
4. Ks. Jakób Jordan Rozwadowski, Em., 35, 57 — w Krakowie.
5. Ks. Stanisław Dutkiewicz, Dr. p. k., Szamb. J. Św., Prep. w Tuchowie, 62, 86.
6. Ks. Ernest Christ, Prob. w Ujanowicach 57, 79.
7. Ks. Jacek Michalik, Prob. w Ciężkowicach, 59, 86.

KURJA DIECEZJALNA.

Prezes:
J. Eksc. Ordynarjusz.

Wik. Gener.:
Npwbl. Ks. Dr. Edward Komar, Bisk. Sufr.

Radcy rzeczywiści:
Wszyscy członkowie kapituły i
Ks. Dr. Tomasz Włoch,
Ks. Dr. Jakób Stanczykiewicz.

Radcy honorowi:
Ks. Alojzy Góralik.
Ks. Piotr Krawczyński, Szamb. J. Św., Prob. w Ludzimierzu (diec. Krakowska), R. M., 48, 74.
Ks. Jakób Rozwadowski.
Ks. Franciszek Szurmiak.
Ks. Wojciech Dutkowski.
Ks. Roman Lepiarz.
Ks. Antoni Kmietowicz.
Ks. Stefan Kossecki.
Ks. Walenty Gadowski.

Kancelarja Kurji.
Kanclerz — Ks. Roman Sitko, j. w.
Wicekanclerz — Ks. Franciszek Sitko, 97, 21.
Not. — Ks. Adam Heller.

SĄD DIECEZJALNY.

Oficjał:
Ks. Dr. Edward Komar, Bisk. Sufr.

Promot. sprawiedl. i obrońca węzła:
Dr. Władysław Mysor.

Zast. obrońcy:
Dr. Stanisław Bulanda.

Sędziowie prosynod.:
Ks. Franciszek Walczyński.
Ks. Kasper Mazur.
Ks. Dr. Józef Lubelski.
Ks. Dr. Tomasz Włoch.
Ks. Dr. Jakób Stanczykiewicz.
Ks. Dr. Alojzy Góralik.
Ks. Dr. Stanisław Dutkiewicz (sen.)
Ks. Dr. Michał Rec.
Ks. Franciszek Mróz.
Ks. Dr. Stanisław Wróbel.

Sekr.:
Ks. Franciszek Sitko i
Ks. Adam Heller.

Egzaminatorowie prosynodalni:
Wszyscy członkowie kapituły i
Ks. Dr. Tomasz Włoch.
Ks. Dr. Jakób Stanczykiewicz.

Rada administracyjna:
Ks. Dr. Józef Bąba.
Ks. Dr. Władysław Mysor.
Ks. Dr. Stanisław Bulanda.

Proboszczowie radcy:
Ks. Dr. Alojzy Góralik.
Ks. Stefan Kossecki.
Ks. Antoni Wilczkiewicz.

Cenzorzy książek:
Ks. Franciszek Walczyński.
Ks. Dr. Jakób Stanczykiewicz.
Ks. Dr. Stanisław Wróbel.

Rada czuwania nad wiarą:
Ks. Dr. Józef Bąba.
Ks. Dr. Stanisław Dutkiewicz (jun.)
Ks. Dr. Stanisław Dutkiewicz (sen.)

Sekretarz general. Zw. Młodzieży:
Tarnów — Chyszowska 5.
Ks. Aleksander Rogóż, E. K., 90, 15.

STUDJUM TEOLOGICZNE.

Dyr.:
J. Eksc. Ordynarjusz.

Zast. dyr.:
Ks. Dr. Edward Komar, Bisk. Sufr.

Kolegjum prof.:
Ks. Stanisław Dutkiewicz (sen.), Dr. t., Szamb. J. Św., 57, 83.
Ks. Tomasz Włoch, Dr. t., R. M., 68, 92.
Ks. Jakób Stanczykiewicz, Dr. t., R. M., 69, 92.
Ks. Michał Rec, Dr. t., R. hon. Kurji Metr. Lwowsk., R. M., 73, 97.
Ks. Stanisław Wróbel, Dr. t., E. K., 79, 02.
Ks. Stanisław Bulanda, Dr. p. k.
Ks. Franciszek Paryło, Dr. t., E. K., 84, 09.
Ks. Jan Bochenek, Dr. t. i f., E. K., 93, 16.
Ks. Piotr Maciąg, Kat. Sem. Naucz., 93, 19.
Nauczyciel śpiewu kośc. — Ks. Roman Zieliński, wik. kośc. katedr., j. n.

Seminarjum diecezjalne.

Delegaci:
a) dla karności:
Ks. Franciszek Walczyński.
Ks. Dr. Władysław Mysor.
b) dla spraw administr.:
Ks. Dr. Józef Lubelski.
Ks. Dr. Tomasz Włoch.

Rektorat:
Rektor — Ks. Dr. Edward Komar, Bisk. Sufr.
Wice-Rek. — Ks. Jan Rzepka, 85, 11.
Ojciec duchow. — Ks. Dr. Jan Bochenek.
Pref. I. — Ks. Jan Paciorek, j. n.
Pref. II. — Ks. Aleksander Rogóż, j. w.
Alumnów — 56.

Seminarjum chłopców.
Pref. — Ks. Franciszek Sitko, j. w.
Alumnów — 35 z wyż. kl. gim. I.

Kapłani jubilaci:
Bąba Józef, 49, 74.
Dutkowski Wojciech, 49, 74.
Góralik Alojzy, 45, 70.
Klimkiewicz Franciszek, 32, 60.
Kmietowicz Antoni, 46, 69.
Kossecki Stefan, 49, 72.
Lepiarz Roman, 38, 67.
Maryniarczyk Mateusz, 48, 75.
Miętus Mateusz, 46, 71.
Mika Michał, 52, 75.
Rogoziewicz Wojciech, 48, 75.
Rozwadowski Jakób, 35, 57.
Siemieński Aleksander, 51, 73.
Szurmiak Franciszek, 36, 64.

Dziekani:

1. Dziekan Bobowski: Ks. Jacek Michalik, Prob. w Ciężkowicach.
2. Dziekan Bocheński: Ks. Antoni Wilczkiewicz, Prob. w Bochni.
3. Dziekan Brzeski: Ks. Wojciech Rogoziewicz, Prob. par. Uszew.
4. Dziekan Czchowski: Ks. Jan Jasiak, Prob. w Zakliczynie.
5. Dziekan Dąbrowski: Ks. Piotr Halak, Prob. w Gręboszowie.
6. Dziekan Kolbuszowski: Ks. Franciszek Miklasiński, Prob. w Kolbuszowie.
7. Dziekan Limanowski: Ks. Ernest Christ, Prob. w Ujanowicach.
8. Dziekan Łącki: Ks. Mateusz Maryniarczyk, Prob. w Jazowsku.
9. Dziekan Mielecki: Ks. Franciszek Pawlikowski, Prob. w Mielcu.
10. Dziekan Nowosądecki: Ks. Walenty Wcisło, Prob. w Nawojowie.
11. Dziekan Pilzneński: Ks. Józef Dulian, Prob. w Lubczy.
12. Dziekan Radłowski: Ks. Andrzej Mucha, Prob. w Okulicach.
13. Dziekan Radomyski: Ks. Józef Krośniński, Prob. w Zassowie.
14. Dziekan Ropczycki: wak.
15. Dziekan Tarnowski: Ks. Dr. Tomasz Włoch, Tarnów.
16. Dziekan Tuchowski: Ks. Dr. Stanisław Dutkiewicz, Prob. w Tuchowie.
17. Dziekan Tymbarski: Ks. Antoni Gawroński, Prob. par. Skrzydlna.
18. Dziekan Starosądecki: Ks. Józef Dagnan, Prob. par. Piwniczna.
19. Dziekan Wielopolski: Ks. Józef Ślazyk, Prob. par. Wielopole Skrzyńskie.
20. Dziekan Wojnicki: Ks. Jan Palka, Prob. par. Porąbka Uszewska.

TARNÓW, wszystkie urzędy loco.

Kośc. katedral. i par. p. w. Narodz. N. M. P.
Prob. — Kapituła katedr., której deleg. wykon. duszpast.
Del. Kap. — Ks. Kasper Mazur, j. w.
Kolegjum Wikarjuszów:
1. Aleksander Rusin, 94, 18.
2. Roman Zieliński, 97, 21.
3. Jan Burgiel, 99, 22.
4. Jan Filipczyk, 97, 21.
5. Franciszek Janik, 99, 21.
6. Franciszek Sitko, j. w.
L. k. — 23 007, (Gr. kat. — 133, Orm. — 10, Izrael. — 16 651, Schyzmat. — 360).
W obrębie par. katedr.:
I. Kościoły administr. przez Duchowieństwo par.
a) Kośc. N. M. P. w Burku.
b) Kośc. na Górze św. Marcina (Zawada).
c) Kośc. N. Trójcy w Terlikówce.
d) Kośc. św. Krzyża w Krzyżu.
II. Kościoły nieparafjalne:
a) Kośc. św. Krzyża, Kongr. Oratorjan.
b) Kośc. św. Krzyża, OO. Bernardynów.

Katecheci w szkołach.

Basta Stanisław, 92, 15 — sem. naucz. żeńsk. i szk. powszech.
Chrobak Walenty, E. K., 89, 12 — gim. III.
Chrząszcz Józef, E. K., 84, 06 — sem. pryw. i szk. powszech.
Czerw Stefan, 92, 17 — gim. II. i szk. powsz.
Dymnicki Wincenty, E. K., 66, 91 — szk. powsz.
Filipczyk Jan, 97, 21, j. w. — szk. handl.
Kaliciński Józef, E. K., 66, 91 — szk. powsz. i ogrodn.
Kocjan Stanisław, E. K., 78, 02 — szk. powsz.
Dr. Lubelski Józef, 84, 08, j. w. — gim. III.
Maciąg Piotr, 93, 19, j. w. — sem. naucz. męsk.
Młodochowski Józef, Dr. f., E. K., 91, 16 — gim. II.
Paciorek Jan, 95, 18 — gim. I.

Palka Franciszek, R. M., 62, 88 — szk. powsz.
Rogóż Aleksander, 90, 15, j. w. — sem. żeńsk. (Urszulanek).
Rusin Aleksander, 94, 18, j. w. — szk. przemysł.
Wątorek Józef, R. M., 64, 88 — gim. I.
Dr. Wróbel Stanisław, 79, 02, j. w. — gim. III.

Kośc. par. p. w. św. Rodziny.
Duszpast. wykon. Kongr. Mis. św. Winc. a Paulo.
Prob. — Jan Rossmann, Superj., 65, 89.
Wik. — Emanuel Dziewior, 71, 97.
Pomocn. — Mieczysław Gieszczykiewicz, 79, 21.
Kat. — Władysław Mierzejewski, 79, 06.
L. k. — 5 200.

1. Dekanat Bobowski.

Dziekan: Ks. Jacek Michalski, Ciężkowice.

BOBOWA (k. Stróż), p., telegr. i st. k. loco, sąd Ciężkowice, pow. i urząd podat. Grybów.
Prep. — Stanisław Warchałowski, Not. dek., E. K., 76, 00.
Wik. — Józef Grabowski, 99, 24.
Patr. — Sukces. Bolesława Długoszowskiego. L. k. — 3 428.

BRUŚNIK, p. loco, st. k., telegr. i sąd Ciężkowice, pow. i urz. podat. Grybów.
Prob. — Wojciech Dutkowski, j. w.
Wik. — Augustyn Skórka, 94, 17.
Patr. — Stanisław Fihauser. L. k. — 2 229.

CIĘŻKOWICE (k. Grybowa), sąd, p., telegr. i st. k. loco, pow. i urz. podat. Grybów.
Prob. — Jacek Michalik, Dziekan, j. w.
Wik. — Adolf Pacocha, 89, 23.
Kat. — wak.
Patr. — Ludwina Bobrowska. L. k. — 4 064.

GRYBÓW, wszystkie urzędy loco.
Prep. — Jan Solak, E. K., 85, 09.
Wik. I. — Stanisław Wójcik, 95, 22.
Wik. II. — Stanisław Kruczek, 00, 24.
Kat. — Stanisław Mróz, 90, 16.
Patr. — Magistrat Grybowa i inni. L. k. — 8 075.

JASTRZĘBIA, sąd, p., telegr. i st. k. Ciężkowice, pow. i urz. podat. Grybów.
Prob. — Bartłomiej Wolski, 69, 97.
Patr. — Sukces. Stan. Nowaka i Wacława Kral. L. k. — 3 206.

KORZENNA, p. loco. telegr. i st. k. Bobowa, inne urzędy Grybów.
Prob. — Władysław Trytek, 90, 15.
Patr. — Kazimiera Dźwigniewska. L. k. — 1 492.

KRUŹLOWA, wszystkie urzędy Grybów.
Prob. — Władysław Szymanek, E. K., 65, 88.
Patr. — J. E. Ordynarjusz. L. k. — 2 375.

LIPNICA WIELKA, p. loco (k. Grybowa), telegr. i st. k. Bobowa, sąd Ciężkowice, inne urzędy Grybów.
Prob. — Zygmunt Jakus, 86, 09.
Patr. — Dziedzice dóbr Lipnicy Górnej i Jasienny. L. k. — 2 992.

MOGILNO, p. Korzenna, inne urzędy Grybów.
Prob. — wak.
Adm. — Józef Śledź, 88, 14.
Patr. — Dr. Eugenjusz Dzikiewicz. L. k. — 1 800.

PTASZKOWA, p., telegr. i st. k. loco, inne urzędy Grybów.
Prob. — Ignacy Kołodziej, E. K., Wicedziekan, 70, 00.
Patr. — Parafja. L. k. — 1 791.

WILCZYSKA, p., telegr. i st. k. Bobowa, inne urzędy Grybów.
Prob. — Jan Pabian, 84, 09.
Wik. — wak.
Patr. — Dr. Kazimierz i Bronisława Ramułtowie. L. k. — 4 126.
Przy nowym kośc. w Stróżach rezyd. — Władysław Kantor, 95, 24.

GRÓDEK, wszystkie urzędy Grybów.
Wik. eksp. — Józef Waleń, 89, 14.
L. k. — 1 138.

2. Dekanat Bocheński.

Dziekan: Ks. Antoni Wilczkiewicz, Bochnia.

BOCHNIA, wszystkie urzędy loco.
Prep. — Antoni Wilczkiewicz, Protnot. Apost. hon., Dziekan, 58, 82.
Wik. I. — Jan Lipień, 97, 22.
Wik. II. — Józef Misiak, 02, 24.
Wik. III. — wak.
Katecheci:
Bączewski Stanisław, 89, 13 — szk. powszech.
Biliński Andrzej, R. M., 68, 92 — szk. powsz.
Birnbaum Leon, 86, 10 — szk. powsz.
Bogacz Andrzej, E. K., 85, 10 — gim.
Nalepa Alojzy, R. M., Dyr. Bursy — gim.
Sadulski Piotr, R. M., 72, 96 — szk. powsz.
Patr. — Rząd. L. k. — 13 669.

BRZEŹNICA, wszystkie urzędy Bochnia.
Prob. — Wojciech Śnieżnicki, R. M., 63, 89.
Patr. — Konwent Benedyktynek w Staniątkach. L. k. — 2 012.

CHEŁM, p. loco (k. Bochni), telegr. i st. k. Kłaj, inne urzędy Bochnia.
Prob. — Adolf Albin, Szamb. J. Św., R. M., Wicedziekan, 63, 87.
Wik. — Paweł Mika, 94, 20.
Patr. — Rząd. L. k. — 3 623.

KRÓLÓWKA, p. loco (k. Bochni), pow. i st. k. Bochnia, inne urzędy Nowy Wiśnicz.
Prob. — Franciszek Romański, R. M., 57, 83.
Wik. — Józef Sroka, 75, 00.
Patr. — J. E. Ordynarjusz. L. k. — 3 090.

KRZYŻANOWICE, wszystkie urzędy Bochnia.
Prob. — Andrzej Sulisz, E. K., 65, 90.
Patr. — Magistrat Bochni. L. k. — 2 778.

ŁAPCZYCA, p. loco, inne urzędy Bochnia.
Prob. — Ludwik Tokarz, E. K., 76, 00.
Patr. — Rząd. L. k. — 1 825.

MIKLUSZOWICE, p. loco, inne urzędy Bochnia.
Prob. — Michał Pawlus, E. K., Not. dek., 81, 05.
Wik. I. — Jan Ciszek, 71, 95.
Wik. II. — Alojzy Skibniewski, 89, 13.
Patr. — Rząd. L. k. — 6 375.

NOWY WIŚNICZ, p., telegr., sąd i urz. podat. loco, pow. i st. k. Bochnia.
Prep. — Juljan Piskorz, E. K., Dr. t., 91, 14.
Wik. — wak.
Kat. — Stanisław Król, 92, 16.
Patr. — Kazimierz Lubomirski. L. k. — 4 607.
Kapelanja więzień. Kapel. — Franciszek Kmieciński, 74, 98.

POGWIZDÓW, pow., p., telegr. i st. k. Bochnia, sąd i urz. podat. N. Wiśnicz.
Prob. — Franciszek Siedlik, E. K., 69, 97.
Patr. — Walery Ślizowski. L. k. — 2 155.

RZEZAWA, p. i st. k. loco, inne urzędy Bochnia.
Prob. — Józef Padykuła, E. K., 72, 98.

Wik. — Józef Gwiżdż, 92, 19.
Patr. — J. E. Ordynarjusz. L. k. — 6 029.

SOBOLÓW, p. i telegr. Chrostowa, inne urzędy Bochnia.
Prob. — Michał Jeż, E. K., 82, 08.
Patr. — J. E. Ordynarjusz. L. k. — 3 076.

STARY WIŚNICZ, pow. i st. k. Bochnia, inne urzędy Nowy Wiśnicz.
Prep. — Antoni Gawenda, 90, 14.
Wik. — wak.
Patr. — Kazimierz Lubomirski. L. k. — 4 285.

TRZCIANA, pow. i st. k. Bochnia, telegr. Łapanów, p. loco (k. Bochni), inne urzędy Nowy Wiśnicz.
Prob. — Stefan Müller, E. K., 80, 03.
Wik. — Jan Góra, 96,23.
Patr. — J. E. Ordynarjusz. L. k. — 4 172.

CIKOWICE, wszystkie urzędy Bochnia.
Wik. eksp. — Jan Dymurski, 89, 12.
L. k. — 1 950.

GROBLA, p. loco, telegr. Ujście Solne, inne urzędy Bochnia.
Wik. eksp. — Jan Nagórzański, 84, 08.
L. k. — 2 570.

ŁĘŻKOWICE, p. i st. k. Kłaj, inne urzędy Bochnia.
Wik. eksp. — Władysław Lalik, E. K., 88, 11.
L. k. — 2 069.

3. Dekanat Brzeski.

Dziekan: Ks. Wojciech Rogoziewicz, Uszew.

BIESIADKI, p. Porąbka Uszewska, telegr. Okocim, st. k. Słotwina-Brzesko, inne urzędy Brzesko.
Prob. — Kazimierz Kaliciński, 79, 03.
Patr. — niepewny. L. k. — 2 398.

BRZESKO, st. k. Słotwina-Brzesko, inne urzędy loco.
Prob. — Roman Mazur, E. K., Not. dek., 79, 04.
Kat.: Jakób Opoka, 89, 14 — gim.
Paweł Wieczorek, 83, 08 — szk. normal.
Patr. — J. E. Ordynarjusz. L. k. — 3 160.

CHRONÓW, pow. i st. k. Bochnia, inne urzędy Nowy Wiśnicz.
Prob. — Mieczysław Trojnacki, 89, 13.
Patr. — Teofila Łucka. L. k. — 960.

GNOJNIK, p. Uszew, st. k. Słotwina-Brzesko, inne urzędy Brzesko.
Prob. — Józef Nowak. E. K., 70, 97.
Patr. — Józef Łysakowski. L. k. — 1 454.

GOSPRZYDOWA, p. i telegr. Lipnica Murowana, st. k. Słotwina-Brzesko, inne urzędy Brzesko.
Prob. — Michał Paczyński, E. K., 72, 97.
Patr. — niepewny. L. k. — 950.

JASIEŃ, wszystkie urzędy Brzesko, st. k. Słotwina-Brzesko.
Prob. — Marceli Piotrowski, E. K., 66, 91.
Patr. — Kazimiera Baltazińska. L. k. — 1 450.

LIPNICA MUROWANA, p. i telegr. loco, pow. i st. k. Bochnia, inne urzędy Nowy Wiśnicz.
Prob. — Stanisław Gajewski, R. M., Wicedziekan, 51, 77.
Wik. — Józef Kozieja, 89, 12.
Patr. — Mieczysław i Franciszka Ledóchowscy. L. k. — 4 220.

OKOCIM, p. i telegr. loco, st. k. Słotwina-Brzesko, inne urzędy Brzesko.
Prob. — Stanisław Krzemieniecki, E. K., 80, 03.
Patr. — Jan Götz Okocimski. L. k. — 2 150.

PORĘBA SPYTKOWSKA, telegr. Okocim, st. k. Słotwina-Brzesko, inne urzędy Brzesko.
Prob. — Michał Wieliński, E. K., 66, 92.
Patr. — Jan Götz Okocimski. L. k. — 1 860.

RAJBROT, p. i telegr. Lipnica Murowana, sąd Nowy Wiśnicz, inne urzędy Bochnia.
Prob. — Michał Orczyk, 81, 07.
Patr. — J. E. Ordynarjusz. L. k. — 2 440.

USZEW, p. loco, telegr. Okocim, st. k. Słotwina-Brzesko, inne urzędy Brzesko.
Prob. — Wojciech Rogoziewicz, R. M., Dziekan, 48, 75.
Wik. — Jan Rosembarski, 00, 23.
Patr. — Jan Götz Okocimski. L. k. — 2 840.

ZŁOTA, p. i telegr. Czchów, sąd Zakliczyn, st. k. Słotwina-Brzesko, inne urzędy Brzesko.
Prob. — Jan Pragłowski, E. K., 75, 99.
Patr. — J. E. Ordynarjusz. L. k. — 1 357.

4. Dekanat Czchowski.

Dziekan: Ks. Jan Jasiak, Zakliczyn.

CZCHÓW, p. i telegr. loco, st. k. Słotwina-Brzesko, inne urzędy Brzesko i Zakliczyn.
Prob. — Andrzej Gołąb, 87, 16.
Wik. — wak.
Kat. — Ludwik Pendracki, 91, 16.
Patr. — Stefan Dunikowski. L. k. — 3 185.

IWKOWA, p. Tymowa, telegr. Lipnica Murowana lub Czchów, st. k. Słotwina-Brzesko, inne urzędy Brzesko.
Prob. — Jan Szczerbiński, 83, 07.
Patr. — niepewny. L. k. — 2 377.

PALEŚNICA, p. loco, telegr. i sąd Zakliczyn, st. k. Gromnik, inne urzędy Brzesko.
Prob. — Jan Wiejaczka, R. M., 45, 78.
Wik. (ad person.) — Franciszek Babiuch, 93, 20.
Patr. — Sukces. Adama Jordana. L. k. — 2 885.

PODOLE, p. Gródek n. Dunajcem, telegr. Zakliczyn, st. k. Nowy Sącz lub Pławna, inne urzędy Nowy Sącz.
Prob. — Jan Florek, 68, 94.
Patr. — Władysław Stachoń. L. k. — 1 900.

ROŻNÓW, p. Gródek n. Dunajcem, telegr. Czchów, inne urzędy Nowy Sącz.
Prob. — Franciszek Habas, 87, 10.
Patr. — Joanna Stadnicka. L. k. — 1 825.

TROPIE, p. i telegr. Czchów, inne urzędy Nowy Sącz.
Prob. — Andrzej Piś, 77, 03.
Patr. — zawieszony. L. k. — 2 913.

TYMOWA, p. loco, telegr. Okocim lub Czchów, st. k. Słotwina-Brzesko, inne urzędy Brzesko.
Prob. — Franciszek Borowiecki, E. K., Not. dek., 69, 94.
Patr. — J. E. Ordynarjusz. L. k. — 2 161.

WOJAKOWA, p. Tymowa, telegr. Czchów, st. k. Słotwina-Brzesko, inne urzędy Brzesko.
Prob. — Wojciech Jachna, 71, 96.
Patr. — Sukces. Józefa Klimke. L. k. — 2 888.

ZAKLICZYN, sąd, p. i telegr. loco, st. k. Gromnik lub Słotwina-Brzesko. inne urzędy Brzesko.
Prob. — Jan Jasiak, E. K., Dziekan, 76, 01.
Wik. — Franciszek Janas, 88, 14.
Kat. — Seweryn Oleksy, Zak. Br. Mniej.
Patr. — Michał i Marja Szymanowiczowie. L. k. — 6 250.

JANOWICE, p. loco, telegr. Zakliczyn, st. k. Gromnik, inne urzędy Tarnów.
Wik. eksp. — Józef Maryański, 81, 07.
L. k. — 1 439.

PRZYDONICA, p. Gródek n. Dunajcem, inne urzędy Nowy Sącz.
Wik. eksp. — Walenty Mróz, 89, 13.
L. k. — 1 000.

FILIPOWICE, sąd, p. i telegr. Zakliczyn, st. k. Gromnik, inne urzędy Brzesko.
Wik. eksp. — Józef Stawiarski, 97, 19.
L. k. — 1 315.

5. Dekanat Dąbrowski.

Dziekan: Ks. Piotr Halak, Gręboszów.

BOLESŁAW (k. Tarnowa), p. i telegr. loco, st. k. Mędrzechów, inne urzędy Dąbrowa.
Prob. — Wojciech Młyniec, R. M., Wicedziekan, 62, 85.
Wik. I. — Alojzy Młyniec, 94, 19.
Wik. II. — wak.
Patr. — Włodzimierz Sroczyński. L. k. — 5 022.

DĄBROWA, wszystkie urzędy loco.
Prep. — Franciszek Słowiński, R. M., 61, 87.
Wik. I. — Stanisław Przewłocki, 91, 17.
Wik. II. — Jan Zaskalski, 97, 23.
Kat. — Jan Zachara, E. K., 68, 98.
Patr. — Sukces. Józefa Męcińskiego. L. k. — 9 147.

GRĘBOSZÓW, p. loco, sąd i st. k. Żabno, telegr. Otfinów, inne urzędy Dąbrowa.
Prob. — Piotr Halak, R. M., Dziekan, 62, 86.
Wik. I. — Franciszek Hachaj, 96, 20.
Wik. II. — wak.
Patr. — zawiesz. L. k. — 5 281.

LUSZOWICE, p. loco, telegr. Radgoszcz, inne urzędy Dąbrowa.
Prob. — Walenty Mucha, E. K., 71, 99.
Patr. — zawiesz. L. k. — 3 136.

OLEŚNO, p., telegr. i st. k. loco, inne urzędy Dąbrowa.
Prob. — Jan Pilch, R. M., Szamb. J. Św., 55, 78.
Wik. — Michał Sotowicz, 93, 16.
Patr. — Jan L. Konopka. L. k. — 6 650.

OTFINÓW, p. i telegr. loco, sąd i st. k. Żabno, inne urzędy Dąbrowa.
Prob. — Piotr Podolski, R. M., 63, 87.
Wik. — Michał Ćwik, 92, 18.
L. k. — 5 750.

RADGOSZCZ, p. i telegr. loco, inne urzędy Dąbrowa.
Prob. — wak.
Adm. — Wojciech Pierzga, 90, 17.
Patr. — J. E. Ordynarjusz. L. k. — 3 601.

SZCZUCIN, p., telegr. i st. k. loco, inne urzędy Dąbrowa.
Prob. — Jan Ligęza, E. K., Not. dek., 77, 03.
Wik. I. — Andrzej Juszczyk, 93, 17.
Wik. II. — Adam Chmiel, 95, 22.
Kat. — Walenty Klimek, 92, 17.
Patr. — Eleonora Lubomirska. L. k. — 10 027.

ŻABNO, sąd, p., telegr. i st. k. loco, inne urzędy Dąbrowa.
Prob. — Antoni Chorążak, R. M., 65, 90.
Patr. — J. E. Ordynarjusz. L. k. — 2 129.

ODPORYSZÓW, p., telegr., st. k. i sąd Żabno, inne urzędy Dąbrowa.
Duszpast. wykon. Kongr. Mis. św. Winc. a Paulo.
Wik. eksp. — Rudolf Steinsdorfer, Superj., 81, 03.
Wik. — Paweł Miksa, 74, 99.
L. k. — 3 224.

MĘDRZECHÓW, p. Bolesław (k. Tarnowa), st. k. loco, inne urzędy Dąbrowa.
Wik. eksp. — Ludwik Pilch, 83, 10.
L. k. — 1 718.

SMĘGORZÓW, p. loco, inne urzędy Dąbrowa.
Wik. eksp. — Tomasz Sandecki, 90, 14.
L. k. — 1 643.

ZALIPIE, p. Gręboszów, telegr. Otfinów, sąd i st. k. Żabno, inne urzędy Dąbrowa.
Wik. eksp. — Leon Pyzikiewicz, 89, 13.
L. k. — 812.

6. Dekanat Kolbuszowski.

Dziekan: Ks. Franciszek Miklasiński, Kolbuszowa.

CMOLAS, p. loco, st. k. Sędziszów, inne urzędy Kolbuszowa.
Prob. — Melchjor Zapała, R. M., Not. dek., 62, 90.
Wik. — Jan Sarna, 99, 23.
Patr. — zawiesz. L. k. — 5 045.

CZARNA (k. Sędziszowa), p., telegr. i st. k. Sędziszów, inne urzędy Ropczyce.
Prob. — Stanisław Starzec, R. M., Wicedziekan, 63, 86.
Wik. — Jan Jarosz, 00, 24.
Patr. — Marja Dembińska. L. k. — 4 940.

KOLBUSZOWA, st. k. Sędziszów, inne urzędy loco.
Prep. — Franciszek Miklasiński, R. M., Dziekan, 70, 95.
Wik. I. — Michał Lisowski, 90, 19.
Wik. II. — Stefan Jaworski, 00, 24.
Kat. — Wojciech Słonina, 88, 13.
Patr. — Jerzy Tyszkiewicz. L. k. — 9 281.

OSTROWY, p. Trzęsówka, st. k. Mielec, inne urzędy Kolbuszowa.
Prob. — Leon Romański, 73, 00.
Wik. — wak.
Patr. — Zdzisław Włodek. L. k. — 2 841.

RZOCHÓW, p., telegr. i st. k. loco, inne urzędy Mielec.
Prob. — Karol Dobrzański, 84, 09.
Wik. — Jan Superson, 85, 12.
Patr. — Włodzimierz i Antoni Szaszkiewicze. L. k. — 4 076.

TRZĘSÓWKA, p. loco, st. k. Mielec, inne urzędy Kolbuszowa.
Prob. — Jan Wielgus, 83, 08.
Patr. — Celina Niesiołowska. L. k. — 4 092.

NIWISKA, p. loco, st. k. Rzemień, inne urzędy Kolbuszowa.
Wik. eksp. — Franciszek Kuźniarowicz, E. K., 60, 87.
L. k. — 3 080.

KUPNO, st. k. Sędziszów, inne urzędy Kolbuszowa.
Wik. eksp. — Jakób Stosur.
L. k. — 2 029.

7. Dekanat Limanowski.

Dziekan: Ks. Ernest Christ, Ujanowice.

KANINA, wszystkie urzędy Limanowa.
Prob. — Jan Kwarciński, 71, 98.
Patr. — zawiesz. L. k. — 2 264.

LIMANOWA, wszystkie urzędy loco.
Prob. — Kazimierz Łazarski, R. M., Szamb. J. Św., Wicedziekan, 58, 81.
Wik. I. — Józef Barszcz, 96, 22.
Wik. II. — Roman Ulatowski, 02, 24.
Kat. — Michał Skura, E. K., 74, 89.
Patr. — Zygmunt Mars. L. k. — 8 141.

ŁOSOSINA GÓRNA, st. k. Łososina Wielka, inne urzędy Limanowa.
Prob. — Stanisław Dadał, E. K., 75, 01.

Wik. (ad person.) — Jan Jagiełka, 91, 17.
Patr. — Rada Powiatowa w Limanowie. L. k. — 3577.

MĘCINA, p. i st. k. loco, inne urzędy Limanowa.
Prob. — Franciszek Klimkiewicz, E. K., 32, 60.
Adm. — Józef Fasuga, 80, 07.
Patr. — J. E. Ordynarjusz. L. k. — 2403.

NOWE RYBIE, p., telegr. i st. k. Tymbark, inne urzędy Limanowa.
Prob. — Alojzy Całka, 74, 01.
Patr. — J. E. Ordynarjusz. L. k. — 2998.

PISARZOWA, p., telegr. i st. k. loco, inne urzędy Limanowa.
Prob. — Ludwik Wrębski, 68, 96.
Patr. — J. E. Ordynarjusz. L. k. — 1329.

SŁOPNICE KRÓLEWSKIE, p., telegr. i st. k. Tymbark, inne urzędy Limanowa.
Prob. — Jan Zięba, 87, 10.
Wik. — Stanisław Skirło, 93, 17.
Patr. — Józef Myszkowski. L. k. — 4118.

UJANOWICE, p. loco (via Limanowa), inne urzędy Limanowa.
Prob. — Ernest Christ, Dziekan, j. w.
Wik. — Bernard Dziedziak, 00, 23.
Patr. — J. E. Ordynarjusz. L. k. — 3578.

ŻEGOCINA, st. k. Limanowa, pow. Bochnia, p. i telegr. loco, inne urzędy Nowy Wiśnicz.
Prob. — Jan Bach, E. K., 77, 99.
Wik. — Walenty Piotrowski, 95, 19.
Patr. — zawiesz. L. k. — 4989.

KAMIONKA MAŁA, wszystkie urzędy Limanowa.
Wik. eksp. — Antoni Brandt, 87, 11.
L. k. — 981.

ŁASKOWA, wszystkie urzędy Limanowa.
Wik. eksp. — Jakób Sora, 82, 07.
L. k. — 2029.

8. Dekanat Łącki.

Dziekan: Ks. Mateusz Maryniarczyk, Jazowsko.

CZARNY POTOK, p. i telegr. Łącko, st. k. Stary Sącz, sąd St. Sącz i Limanowa, pow. Nowy Sącz i Limanowa.
Prob. — Szymon Piszczkiewicz, E. K., 77, 00.
Patr. — Dr. Jan Reklewski. L. k. — 2585.
Kośc. św. Stanisława w Młynczyskach. Duszpast. wykon. Tobjasz Grinwalski, em. prob. z Zabrzegu, ur. 1845 r.

JAZOWSKO, p. i telegr. loco, sąd i st. k. Stary Sącz, inne urzędy Nowy Sącz.
Prob. — Mateusz Maryniarczyk, Szamb. J. Św., R. M., Dziekan, 48, 75.
Wik. — Józef Grądziel, 92, 22.
Patr. — zawieszony. L. k. — 4129.

KAMIENICA (k. Łącka), p. i telegr. Kamienica k. Łącka, st. k. Stary Sącz, inne urzędy Limanowa.
Prob. — Jan Rosiek, E. K., Wicedziekan, 74, 00.
Wik. — Jan Węgrzyn, 93, 17.
L. k. — 4447.

KROŚCIENKO (n. Dunajcem), p. i telegr. loco, inne urzędy Nowy Targ.
Prob. — Jan Bączyński, 82, 09.
Wik. — wak.
Patr. — Romuald Dziewolski. L. k. — 2006.

ŁĄCKO, p. i telegr. loco, sąd i st. k. Stary Sącz, inne urzędy Nowy Sącz.
Prob. — Józef Put, E. K., 83, 07.
Wik. I. — Stanisław Kruczek, 97, 22.
Wik. II. — wak.
Patr. — J. E. Ordynarjusz. L. k. — 7425.

ŁUKOWICA, p. loco, st. k. Stary Sącz, inne urzędy Limanowa.
Prob. — Leon Łękawa, E. K., 56, 84.
Wik. (ad person.) — Andrzej Rapacz, 82, 13.
Patr. — Marja Rostworowska i Józef Wolak. L. k. — 3643.

PRZYSZOWA, wszystkie urzędy Limanowa.
Prob. — Teofil Stawarz, 86, 10.
Wik. — wak.
Patr. — Adam Żuk Skarszewski. L. k. — 4080.

SZCZAWNICA, p. i telegr. loco, sąd Krościenko, inne urzędy Nowy Targ.
Prob. — Michał Matras, 95, 18.
Kat. — Jan Kozioł, 94, 19.
Patr. — Adam Stadnicki. L. k. — 2560.

TYLMANOWA, p., telegr. i sąd Krościenko, inne urzędy Nowy Targ.
Prob. — Marcin Rojek, 83, 10.
Patr. — Włodzimierz Berski. L. k. — 2000.

GRYWAŁD, sąd, p. i telegr. Krościenko nad Dunajcem, inne urzędy Nowy Targ.
Wik. eksp. — Ludwik Czapieński, 70, 93.
L. k. — 870.

OCHOTNICA DOLNA, p. loco, sąd Krościenko, inne urzędy Nowy Targ.
Wik. eksp. — Mikołaj Piechura, 88, 12.
L. k. — 2530.

OCHOTNICA GÓRNA, sąd, p. i telegr. Krościenko, inne urzędy Nowy Targ.
Wik. eksp. — Antoni Kolarz, 86, 12.
L. k. — 2320.

SROMOWCE NIŻNE, p., telegr. i sąd Krościenko n. Dunajcem, inne urzędy Nowy Targ.
Wik. eksp. — Franciszek Sikorski, 62, 88.
L. k. — 564.

9. Dekanat Mielecki.

Dziekan: Ks. Franciszek Pawlikowski, Mielec.

BARANÓW, p., telegr. i st. k. loco, inne urzędy Tarnobrzeg.
Prob. — Michał Sroka, 87, 11.
Wik. — Stanisław Bochenek, 00, 23.
Kat. — Piotr Warecki, 89, 13.
Patr. — Stanisław Korab Dolański. L. k. — 4580.

BOROWA, p. i telegr. loco, inne urzędy Mielec.
Prob. — Michał Nawalny, E. K., 82, 09.
Wik. — Jan Sadkiewicz, 85, 09.
Patr. — Eustachy Romer. L. k. — 4467.

CHORZELÓW, p., telegr. i st. k. loco, inne urzędy Mielec.
Prob. — Antoni Stańczyk, 92, 17.
Wik. — Franciszek Piękoś, 93, 17.
Patr. — Karol Tarnowski. L. k. — 4648.

CZERMIN, p. i telegr. loco, inne urzędy Mielec.
Prob. — Franciszek Szurmiak, j. w.
Wik. I. — Wojciech Białas, 93, 17.
Wik. II. — Wiktor Wójcik, 99, 22.
Patr. — Zdzisław Włodek. L. k. — 8490.

GAWŁUSZOWICE, p. i telegr. loco, inne urzędy Mielec.
Prob. — Antoni Działo, E. K., Not. dek., 74, 98.
Wik. — Jan Jacak, 80, 06.
Patr. — Jan Artwiński. L. k. — 5165.

JAŚLANY, p., telegr. i st. k. loco, inne urzędy Mielec.
Prob. — Florjan Dutkiewicz, 85, 09.
Patr. — Albina Włodek. L. k. — 1337.

MIELEC, wszystkie urzędy loco.
Prep. — Franciszek Pawlikowski, Szamb. J. Św., R. M., Dziekan, 62, 87.
Wik. I. — Leon Mucha, 98, 24.
Wik. II. — wak.
Kat.: Wawrzyniec Dudziak, Dr. t., Dyr. Bursy, 92, 17 — gim.
Jan Dec, E. K., 82, 06 — szk. żeńsk.
Adam Stefański, 91, 16 — szk. męsk.
Patr. — Konstancja Oborska. L. k. — 7247.

PADEW, p., telegr. i st. k. loco, inne urzędy Mielec.
Prob. — Wilhelm Skopiński, R. M., 48, 77.
Wik. — Jan Skalski, 98, 23.
Kat. — Wojciech Kozdrój, 91, 17.
Patr. — Zdzisław Włodek. L. k. — 7010.

SŁUPIEC, p. loco, telegr. i st. k. Szczucin, inne urzędy Dąbrowa.
Prob. — Wojciech Guzik, 59, 87.
Patr. — Tadeusz Śmiałowski i inni. L. k. — 1124.

TUSZÓW NARODOWY, p. i st. k. loco, telegr. Jaślany, inne urzędy Mielec.
Wik. eksp. — Jan Drożdż, 92, 16.
L. k. — 2235.

WOLA GOŁEGO, p., telegr. i st. k. Baranów, inne urzędy Tarnobrzeg.
Wik. eksp. — Józef Mastalerz, 93, 19.
L. k. — 2328.

10. Dekanat Nowosądecki.

Dziekan: Ks. Walenty Wcisło, Nawojowa.

CHOMRANICE, p., telegr. i st. k. Męcina, inne urzędy Nowy Sącz.
Prob. — Józef Adamczyk, E. K., 67, 90.
Wik. — Jakób Luraniec, 87, 11.
Patr. — J. E. Ordynarjusz. L. k. — 4567.

JAKÓBKOWICE, p. Tęgoborze, telegr. Czchów, telef. loco, inne urzędy Nowy Sącz.
Prob. — Paweł Szczygieł, E. K., 78, 01.
Wik. — Andrzej Bartoszewski, 68, 94.
Patr. — Marja Dunikowska. L. k. — 4076.

KAMIONKA WIELKA, p., telegr. i st. k. loco, inne urzędy Grybów.
Prob. — Jan Łętek, 89, 15.
Patr. — Stefan Sieczkowski. L. k. — 1420.

MYSTKÓW, p. i st. k. Ptaszkowa, inne urzędy Grybów.
Prob. — Jan Potoniec, 89, 13.
Patr. — w. koll. L. k. — 3121.

NAWOJOWA, p. loco inne urzędy Nowy Sącz.
Prob. — Walenty Wcisło, E. K., Dziekan, 67, 93.
Wik. — Wojciech Papież, 90, 15.
Patr. — Adam Stadnicki. L. k. — 3816.

NOWY SĄCZ, wszystkie urzędy loco.
Prep. — Alojzy Góralik, Dr. t., Protnot. Apost. hon., Prał. dom. J. Św., 45, 70.
Wik. I. — Jan Bibro, 90, 16.
Wik. II. — Franciszek Sulma, 94, 19.
Wik. III. — Andrzej Niwa, 00, 23.
Katecheci:
Andrzej Cierniak, Dr. t. i f., E. K., 85, 09 — gim. I.
Michał Klamut, R. M., 74, 99 — gim. II.
Jan Wnękowicz, R. M., 60, 87 — szk. powszech.
Paweł Sulma, R. M., 73, 97 — szk. powszech.
Bernard Orzechowski, E. K., 67, 90 — szk. powszech.
Antoni Janik, 78, 02 — szk. powszech.
Piotr Maciaszek, 79, 06 — szk. powszech.
Michał Kuc, 90, 16 — szk. powszech.
Franciszek Tomaka, Tow. Jez. — szk. powszech.
Patr. — Rząd. L. k. — 27023.

PODEGRODZIE, p. loco, sąd, telegr. i st. k. Stary Sącz, inne urzędy Nowy Sącz.
Prob. — Jan Oleksik, R. M., Wicedziekan, 56, 81.
Wik. I. — Karol Szumowski, 77, 02.
Wik. II. — wak.
Patr. — Rząd. L. k. — 6005.

SIEDLCE, p. loco (k. Nowego Sącza), inne urzędy Nowy Sącz.
Prob. — Jan Koza, 82, 08.
Wik. — wak.
Patr. — Józef Rapacz i inni. L. k. — 3703.

TĘGOBORZE, p. loco, inne urzędy Nowy Sącz.
Prob. — Franciszek Staszałek, 69, 93.
Patr. — zawiesz. L. k. — 2073.

WIELOGŁOWY, wszystkie urzędy Nowy Sącz.
Prob. — Jan Stasiński, R. M., Not. dek., 64, 92.
Patr. — Dr. Gustaw Stuber. L. k. — 3380.

ZBYSZYCE, p. loco inne urzędy Nowy Sącz.
Prob. — Jan Wilczeński, 68, 93.
Patr. — Dr. Stanisław Langer. L. k. — 3200.

TRZETRZEWINA, wszystkie urzędy Nowy Sącz.
Wik. eksp. — Józef Bardel, 84, 09.
L. k. — 2115.

11. Dekanat Pilzneński.

Dziekan: Ks. Józef Dulian, Lubcza.

DOBRKÓW, st. k. Dębica, inne urzędy Pilzno.
Prob. — Wincenty Prokopek, 90, 13.
Patr. — Sukces. Ignacego Zborzila. L. k. — 2377.

LUBCZA, p. i telegr. Jodłowa, st. k. Dębica, inne urzędy Pilzno.
Prob. — Józef Dulian, R. M., Dziekan, 68, 93.
Wik. — Michał Kurmaniak, 95, 24.
Patr. — niepewny. L. k. — 3326.

ŁĘKI GÓRNE, p. loco, st. k. Dębica, inne urzędy Pilzno.
Prob. — Marjan Habela, 90, 13.
Wik. — wak.
Patr. — Tadeusz Rey i Joanna Osadzińska. L. k. — 3555.

PILZNO, st. k. Dębica, inne urzędy loco.
Prep. — Florjan Moryl, E. K., Wicedziekan, 75, 99.
Wik. I. — Stanisław Wrona, 99, 24.
Wik. II. — wak.
Kat. — Henryk Weryński, 92, 15.
Patr. — Marja Łopuska. L. k. — 5533.

SIEDLISKA (Bogusz), p. loco, st. k. Dębica, telegr. i sąd Brzostek, inne urzędy Pilzno.
Prob. — Aleksander Osiecki, 82, 10.
Wik. — Józef Bibro, 85, 12.
Patr. — Dr. Witold Lewicki. L. k. — 5175.

STRASZĘCIN, p., telegr. i st. k. Grabiny, urz. podat. Dębica, pow. Ropczyce i Pilzno, sąd Dębica i Pilzno.
Prob. — Jan Puskarz, E. K., Not. dek., 79, 01.
Wik. — Jan Wolanin, 87, 15.
Patr. — Dr. Henryk Stubenvoll. L. k. — 4975.

ŻWIERNIK, st. k. Dębica lub Tarnów, inne urzędy Pilzno.
Prob. — Stanisław Nowak, E. K., 70, 96.
Patr. — Wincenty Janota Bzowski. L. k. — 1041.

MACHOWA, st. k. Czarna, inne urzędy Pilzno.
Wik. eksp. — Władysław Garlik, 86, 10.
L. k. — 1487.

12. Dekanat Radłowski.

Dziekan: Ks. Andrzej Mucha, Okulice.

BORZĘCIN, p. loco, st. k. Biadoliny, telegr. Szczurowa, sąd Radłów, inne urzędy Brzesko.
Prob. — Franciszek Łącki, 90, 12.
Wik. — Józef Bocheński, 89, 24.
Kat. — Władysław Budzik, 90, 15.
Patr. — Józef Banaś. L. k. — 5502.

CEREKIEW, p. i telegr. Uście Solne, inne urzędy Bochnia.
Prob. — Władysław Osmólski, E. K., Not. dek., 87, 11.
Wik. — wak.
Patr. — w. koll. L. k. — 1640.

OKULICE, p. loco, telegr. Uście Solne, st. k. Rzezawa, inne urzędy Bochnia.
Prob. — Andrzej Mucha, R. M., Dziekan, 50, 76.
Wik. — Roman Brożek, 90, 14.
Patr. — Rząd. L. k. — 2925.

RADŁÓW, urząd podat., p. i telegr. loco, sąd loco i Tarnów, pow. Brzesko i Tarnów, st. k. Bogumiłowice lub Łęg.
Prob. — Antoni Kmietowicz, R. M., 46, 69.
Wik. I. — Wojciech Kornaus, 86, 13.
Wik. II. — Józef Rojek, 88, 16.
Patr. — Henryk Korab Dolański. L. k. — 6540.

STRZELCE WIELKIE, p. i telegr. Szczurowa, st. k. Słotwina-Brzesko, sąd i urz. podat. Radłów, pow. Brzesko.
Prob. — Stefan Kamionka, 94, 17.
Patr. — Kurator Ossolineum Michał Leliwa Baier. L. k. — 2301.

SZCZUROWA, p. i telegr. loco, st. k. Słotwina-Brzesko, pow. Brzesko, sąd i urz. podat. Radłów.
Prob. — wak.
Adm. — Józef Motyka, 91, 16.
Kat. — Antoni Oleksik, 91, 14.
Patr. — Aleksander Kępiński. L. k. — 5924.

UŚCIE SOLNE p. i telegr. loco, inne urzędy Bochnia.
Prep. — Franciszek Baliński, R. M., 54, 80.
Wik. — wak.
Patr. — Rząd. L. k. — 2137.

WIETRZYCHOWICE, p. i telegr. loco, st. k. i sąd Żabno n. Dunajcem, inne urzędy Dąbrowa.
Prob. — Józef Lasak, R. M., Wicedziekan, 68, 93.
Wik. I. — Władysław Stefanowicz, 98, 22.
Wik. II. — wak.
Patr. — Jan L. Konopka. L. k. — 8037.

ZABORÓW, p. i telegr. loco, st. k. Słotwina-Brzesko lub Żabno, pow. Brzesko, inne urzędy Radłów.
Prob. — Michał Dąbrowski, 90, 13.
Wik. — wak.
Patr. — Helena Dąbska. L. k. — 4161.

BIELCZA, p., telegr. i st. k. Biadoliny, sąd Wojnicz, inne urzędy Brzesko.
Wik. eksp. — Jan Chmiel, 88, 13.
L. k. — 1340.

ZABAWA, p., telegr. i sąd Radłów, st. k. Żabno, inne urzędy Brzesko.
Wik. eksp. — Władysław Mendrala, E. K., 85, 08.
L. k. — 1404.

ZDROCHEC, p., telegr., sąd i urz. podat. Radłów, st. k. Żabno, pow. Brzesko.
Wik. eksp. — Jan Sępek ,76, 01.
L. k. — 870.

13. Dekanat Radomyski.

Dziekan: Ks. Józef Krośniński, Zassów.

JASTRZĄBKA STARA, p., telegr. i st. k. Czarna (k. Pilzna), inne urzędy Pilzno.
Prob. — Franciszek Mączka, E. K., 59, 82.
Patr. — zawiesz. L. k. — 1844.

KSIĄŻNICE, wszystkie urzędy Mielec.
Prob. — Stanisław Grzyb, 83, 10.
Patr. — zawiesz. L. k. — 3469.

PRZECŁAW, p., telegr. i st. k. loco, inne urzędy Mielec.
Prep. — Andrzej Jaroch, E. K., 79, 04.
Wik. — Franciszek Chrzanowicz, 75, 00.
Kat. — wak.
Patr. — Marja Rey. L. k. — 5685.

RADOMYŚL WIELKI, p. i telegr. loco, st. k. Czarna, inne urzędy Mielec.
Prob. — Franciszek Łukasiński, R. M., 62, 89.
Wik. — Michał Grzyb, 80, 06.
Patr. — Dr. Ludwik Smoleński i sukces. Piotra Kosturkiewicza. L. k. — 3031.

WADOWICE GÓRNE, p. loco. inne urzędy Mielec.
Prob. — Stanisław Grodniewski, 85, 07.
Patr. — Sukces. Albina Dobrowolskiego i inni właśc. dóbr Wadowice Górne. L. k. — 2636.

ZASSÓW, p. i telegr. Radomyśl Wielki, st. k. Czarna, inne urzędy Pilzno.
Prob. — Józef Krośniński, R. M., Dziekan, 61, 88.
Wik. I. — Jan Łoniowski, 90, 17.
Wik. II. — wak.
Patr. — Tadeusz Łubieński. L. k. — 7159.

ZDRZARZEC, p. i telegr. Radomyśl Wielki, st. k. Czarna, inne urzędy Mielec.
Prob. — Jakób Krogulski, R. M., Not. dek., 57, 81.
Wik. — Piotr Kołacz, 90, 16.
Patr. — w. koll. L. k. — 3957.

ZGÓRSKO, p. i telegr. Radomyśl Wielki, inne urzędy Mielec.
Prob. — Wojciech Zabawiński, E. K., 63, 93.
Wik. — Wilhelm Magda, 95, 23.
Patr. — Kurator Ossolineum Michał Leliwa Baier. L. k. — 4214.

APOLINARY, p. Wadowice Górne, telegr. Radomyśl Wielki, inne urzędy Mielec.
Wik. eksp. — Kazimierz Dziurzycki, 83, 08.
L. k. — 3373.

CZARNA (k. Pilzna), p., telegr. i st. k. loco, inne urzędy Pilzno.
Wik. eksp. — Michał Grotowski, 81, 05.
L. k. — 2071.

JAMY, p. i telegr. Radomyśl Wielki, inne urzędy Mielec.
Wik eksp. — Zygmunt Grodnicki, 81, 05.
L. k. — 1100.

NAGOSZYN, p. i telegr. Zassów, pow. Ropczyce, st. k. Pustków, inne urzędy Dębica.
Wik. eksp. — Jan Pięta, 86, 12.
L. k. — 2900.

RUDA, p. i telegr. Radomyśl Wielki, inne urzędy Mielec.
Wik. eksp. — Jan Zachara, 82, 08.
L. k. — 1426.

14. Dekanat Ropczycki.

Dziekan: wak.

BRZEŹNICA, pow. Ropczyce, st. k. Kochanówka, inne urzędy Dębica.
Prob. — Józef Koterbski, E. K., 75, 98.
Patr. — w. koll. L. k. — 2932.

DĘBICA, pow. Ropczyce, inne urzędy loco.
Prob. — wak.
Adm. — Stanisław Kurek, 90, 15.
Wik. I. — Stanisław Adamczyk, 00, 23.
Wik. II. — wak.
Kat.: Błażej Kotfis, Dyr. Bursy, E. K., 72, 96 — gim.
Wojciech Trytek, 93, 20.
Adam Kaznowski, 87, 10.
Patr. — Edward i Roger Raczyńscy. L. k. — 7070.

GÓRA ROPCZYCKA, p. i st. k. Sędziszów (Małop.), inne urzędy Ropczyce.
Prob. — Mateusz Sieniewicz, E. K., 67, 92.
Wik. — Stanisław Śliwa, 94, 19.
Patr. — Zofja Tarnowska. L. k. — 4781.

LUBZINA, p., telegr., st. k. i pow. Ropczyce, inne urzędy Dębica.
Prob. — Andrzej Rejowski, 85, 09.
Wik. — wak.
Patr. — Tadeusz Skołuba. L. k. — 3549.

OCIEKA, wszystkie urzędy Ropczyce.
Prob. — Józef Piekarzewski, E. K., 60, 88.
Patr. — Tomasz Romer. L. k. — 2164.

ROPCZYCE, wszystkie urzędy loco.
Prep. — Władysław Kuc, Dr. t. i f., Not. dek., E. K., 85, 09.
Wik. — wak.
Kat. — Jan Mieczysławski, 88, 13.
Patr. — w. koll. L. k. — 4143.

WITKOWICE, wszystkie urzędy Ropczyce.
Prob. — Jan Wcisło, Wicedziekan, E. K., 70, 94.
Wik. — Roman Skwirut, 88, 11.
Patr. — Marja Dembińska. L. k. — 2704.

ZAWADA, pow. Ropczyce, inne urzędy Dębica.
Prob. — Władysław Kopernicki, R. M., 67, 92.
Wik. — wak.
Patr. — Edward i Roger Raczyńscy. L. k. — 3150.

OSTRÓW, wszystkie urzędy Ropczyce.
Wik. eksp. — Piotr Rajca, 89, 13.
L. k. — 1126.

ZAGORZYCE, p. i st. k. Sędziszów (Małop.), inne urzędy Ropczyce.
Wik. eksp. — Józef Badowski, 82, 08.
L. k. — 2769.

15. Dekanat Tarnowski.

Dziekan: Ks. Dr. Tomasz Włoch, Tarnów.

JURKÓW (k. Tarnowa), p. i telegr. Żabno n. Dunajcem, st. k. Łukowa, inne urzędy Tarnów.
Prob. — Ignacy Rajczak, E. K., 64, 88.
Wik. — Stanisław Tobiasz, 89, 17.
Patr. — Stanisław i Salomea Bujakowie. L. k. — 4337.

LISIA GÓRA, p. loco. inne urzędy Tarnów.
Prob. — Ignacy Poniewski, E. K., 65, 93.
Wik. I. — Władysław Kapłański, 99, 21.
Wik. II. — wak.
Patr. — Roman Sanguszko. L. k. — 6025.

ŁĘKAWICA, p. loco, inne urzędy Tarnów.
Prob. — Józef Kloch, E. K., 78, 05.
Patr. — Roman Sanguszko. L. k. — 2753.

PORĘBA RADLNA, wszystkie urzędy Tarnów.
Prob. — Juljan Lesiak, E. K., 79, 03.
Patr. — Roman Sanguszko. L. k. — 2264.

SKRZYSZÓW, wszystkie urzędy Tarnów.
Prob. — Juljan Przeworski, 82, 09.
Patr. — Roman Sanguszko. L. k. — 2331.

SZCZEPANOWICE (Jodłówka), p. Rzuchowa, inne urzędy Tarnów.
Prob. — Jan Wojtanowski, 92, 15.
Patr. — Roman Żaba. L. k. — 2246.

ZBYLITOWSKA GÓRA, wszystkie urzędy Tarnów.
Prob. — Roman Lepiarz, R. M., Wicedziekan, 38, 67.
Wik. — Karol Janisz, 91, 17.
Patr. — Franciszek Żaba. L. k. — 3708.

JASTRZĄBKA NOWA, p. Lisia Góra, inne urzędy Tarnów.
Wik. eksp. — Józef Gajek, 86, 13.
L. k. — 1800.

POGORSKA WOLA, wszystkie urzędy Tarnów.
Wik. eksp. — Jan Kowal, 76, 01.
L. k. — 1420.

WOLA RZĘDZIŃSKA, st. k. loco, inne urzędy Tarnów.
Wik. eksp. — Władysław Kowalczyk, 86, 11.
L. k. — 3292.

ŁUKOWA, p. Lisiagóra, st. k. loco, inne urzędy Tarnów.
Wik. eksp. — Jan Jakubowski, 95, 19.
L. k. — 1664.

16. Dekanat Tuchowski.

Dziekan: Ks. Dr. Stanisław Dutkiewicz, Tuchów.

BRZOZOWA, p., tel. i st. k. Gromnik, sąd Tuchów i Zakliczyn, pow. i urząd podat. Tarnów i Brzesko.
Prob. — Ignacy Chmura, 88, 12.
Patr. — Ludwika Rozwadowska. L. k. — 1738.

GROMNIK, p., telegr. i st. k. loco, sąd Tuchów, inne urzędy Tarnów.
Prob. — Franciszek Wąsowicz, R. M., 57, 83.
Wik. — Edward Pykosz, 94, 19.
Patr. — Jan Chwalibóg. L. k. — 3326.

PIOTRKOWICE p., telegr. i sąd Tuchów, st. k. Łowczów, inne urzędy Tarnów.
Prob. — Michał Gruszkowski, 88, 12.
Patr. — Roman Sanguszko, Franciszek Michałek w Zabłędzy i Dominik Kwiatkowski w Buchcicach. L. k. — 2350.

PLEŚNA, p. i telegr. Rzuchowa, st. k. Łowczówek-Pleśna, sąd Tarnów i Tuchów, inne urzędy Tarnów.
Prob. — Józef Boduch, 88, 15.
Wik. — wak.
Patr. — zawiesz. L. k. — 3743.

RYGLICE, p. i telegr. loco, sąd i st. k. Tuchów, inne urzędy Tarnów.
Prob. — Jakób Wyrwa, 75, 03.
Wik. — Jan Kruczek, 98, 22.
Patr. — Róża Wirthowa. L. k. —5518.

SIEMIECHÓW, p. i telegr. Gromnik, sąd Tuchów, inne urzędy Tarnów.
Prob. — Ludwik Ligaszewski, E. K., 62, 85.
Patr. — niewiadomy. L. k. — 1784.

SZYNWAŁD, p. i telegr. loco, inne urzędy Tarnów.
Prob. — Aleksander Siemieński, R. M., Szamb. J. Św., Not. dek., 51, 73.
Patr. — Roman Sanguszko. L. k. — 2011.

TUCHÓW, p., telegr., st. k. i sąd loco, inne urzędy Tarnów.
Prep. — Dr. Stanisław Dutkiewicz, Dziekan, j. w.
Wik. I. — Franciszek Szatko, 00, 24.
Wik. II. — Józef Leśniak, 85, 09.
Kat. — Jan Fortuna, 89, 12.
Patr. — Rząd. L. k. — 6 932.

ZALASOWA, p. i telegr. Ryglice, sąd i st. k. Tuchów, inne urzędy Tarnów.
Prob. — Michał Owsianka, R. M., 57, 83.
Wik. (ad pers.) — Wojciech Koszyk, 98, 24.
Patr. — Roman Sanguszko. L. k. — 2 300.

17. Dekanat Tymbarski.

Dziekan: Ks. Antoni Gawroński, Skrzydlna.

DOBRA, p., telegr. i st. k. loco, pow. Limanowa, inne urzędy Mszana Dolna.
Prob. — Hilary Kocańda, E. K., 54, 79.
Wik. — Apolinary Jagiełka, 93, 17.
Właśc. dóbr patronackich — izrael. L. k. — 2 933.

KASINA WIELKA, p., telegr. i st. k. loco, pow. Limanowa, inne urzędy Mszana Dolna.
Prob. — Stefan Tabaszewski, 62, 94.
Patr. — Dr. Henryk Krasiński. L. k. — 2 700.

MSZANA DOLNA, pow. Limanowa, inne urzędy loco.
Prob. — Józef Stabrawa, E. K., 81, 07.
Wik. I. — Władysław Sperka, 96, 23.
Wik. II. — Jakób Dobrzański, 99, 24.
Kat. — wak.
Patr. — Marja Krasińska. L. k. — 8 795.

NIEDŹWIEDŹ (Poręba Wielka), p. i telegr. loco, pow. Limanowa, inne urzędy Mszana Dolna.
Prob. — Franciszek Baradziej, 92, 17.
Wik. — Justyn Bulanda, 00, 24.
Patr. — Sukces. Antoniego Wodzickiego. L. k. — 5 564.

OLSZÓWKA, p. Niedźwiedź, telegr. i st. k. Zaryte, pow. Limanowa, inne urzędy Mszana Dolna.
Prob. — Józef Prokopek, 67, 94.
Patr. — Marja Chomętowska. L. k. — 1 853.

SKRZYDLNA, p. loco, telegr. i st. k. Dobra, pow. Limanowa, inne urzędy Mszana Dolna.
Prob. — Antoni Gawroński, R. M., Dziekan, 63, 99.
Patr. — niepewny. L. k. — 3 021.

SZCZYRZYC, p. loco, telegr. i st. k. Dobra, inne urzędy Limanowa.
Par. inkorp. Konw. OO. Cystersów.
Prob. — Ludwik Leśny, Przeor.
L. k. — 1 418.

SZYK, p. i telegr. Jodłownik, st. k. Tymbark, inne urzędy Limanowa.
Prob. — Walenty Święch, E. K., 67, 97.
Patr. — Marja Rusocka. L. k. — 1 060.

TYMBARK, p., telegr. i st. k. loco, inne urzędy Limanowa.
Prob. — Józef Szewczyk, Wicedziekan, E. K., 81, 04.
Wik. — Jan Kozioł (jun.), 98, 22.
Patr. — Józef Myszkowski. L. k. — 3 110.

WILKOWISKO, p., telegr. i st. k. Tymbark, inne urzędy Limanowa.
Prob. — Leon Gruszowiecki, E. K., 64, 89.
Patr. — Józef Lach. L. k. — 1 262.

GÓRA ŚW. JANA, p. Szczyrzyc, telegr. i st. k. Dobra, pow. Limanowa i Wieliczka, sąd i urz. podat. Limanowa i Dobczyce.
Wik. eksp. — Robert Ciszek, Zak. Cystersów.
Patr. — Konw. OO. Cystersów, Szczyrzyc. L. k. — 2 449.

JODŁOWNIK, p. loco, telegr. i st. k. Tymbark, inne urzędy Limanowa.
Wik. eksp. — Alojzy Tajduś, O. Cyst.
L. k. — 1 205.

JURKÓW (ad Dobra), p., telegr. i st. k. Dobra, sąd Mszana Dolna, inne urzędy Limanowa.
Wik. eksp. — Michał Chłoń, 90, 15.
L. k. — 3 188.

KASINKA MAŁA, p., telegr., st. k. i sąd Mszana Dolna, inne urzędy Limanowa.
Wik. eksp. — Władysław Bączyński, E. K., 75, 00.
L. k. — 2 285.

LUBOMIERZ, p. Niedźwiedź, pow. Limanowa, inne urzędy Mszana Dolna.
Wik. eksp. — Jan Korzeń, 77, 01.
L. k. — 1 400.

KRASNE, p. Żerosławice, telegr. i st. k. Tymbark, inne urzędy Limanowa.
Wik. eksp. — Bernard Pilch, O. Cyst.
L. k. — 1 271.

18. Dekanat Starosądecki.

Dziekan: Ks. Józef Dagnan, Piwniczna.

BARCICE, st. k. loco, p., telegr. i sąd Stary Sącz, inne urzędy Nowy Sącz.
Prob. — Józef Wirmański, R. M., Wicedziekan, 53, 79.
Wik. — Józef Szułakiewicz, 92, 16.
Patr. — Adam Stadnicki. L. k. — 5 337.

BIEGONICE, p., telegr. i st. k. Stary Sącz, inne urzędy Nowy Sącz.
Prob. — Leon Miętus, E. K., 68, 93.
Patr. — Rząd. L. k. — 876.

MUSZYNA, pow. Nowy Sącz, inne urzędy loco.
Prob. — Józef Gawor, E. K., 69, 95.
Wik. — wak.
Patr. — Rząd. L. k. — 2 170.

PIWNICZNA, p., telegr. i st. k. loco, sąd Stary Sącz, inne urzędy Nowy Sącz.
Prob. — Jan Dagnan, R. M., Dziekan, 58, 84.
Wik. — Antoni Kaczmarczyk, 83, 07.
Patr. — Rząd. L. k. — 5 528.

STARY SĄCZ, pow. i urząd podat. Nowy Sącz, inne urzędy loco.
Prep. — Antoni Odziomek, E. K., 83, 08.
Wik. — Józef Kilian, 93, 17.
Kat.: Michał Przywara, E. K., 79, 04 — sem. naucz.
Wojciech Orzech, 89, 11 — szk. ludow.
Jan Niedojadło, 93, 17 — szk. klasztor.
Patr. — Rząd. L. k. — 6 548.

TYLICZ, p. loco, telegr. i st. k. Krynica, sąd Muszyna i Grybów, pow. i urząd podat. Nowy Sącz i Grybów.
Prob. — Karol Padykuła, 86, 10.
Patr. — Rząd. L. k. — 470.

ŻELEŹNIKOWA, p., telegr. i st. k. Stary Sącz, inne urzędy Nowy Sącz.
Prob. — Piotr Lewandowski, 87, 10.
Patr. — Magistrat Nowego Sącza. L. k. — 1 934.

GOŁKOWICE POLSKIE, p., telegr. i st. k. Star. Sącz, inne urzędy Nowy Sącz.
Wik. eksp. — Jan Cebula, 81, 07.
L. k. — 2 040.

KRYNICA-ZDRÓJ, p., telegr. i st. k. loco, pow. Nowy Sącz, inne urzędy Muszyna.
Wik. eksp. — Roman Duchiewicz, 90, 13.
L. k. — 670.

ŁOMNICA, p., telegr. i st. k. Piwniczna, sąd Star. Sącz, inne urzędy Nowy Sącz.
Wik. eksp. — Józef Mroczek.
L. k. — 1 380.

19. Dekanat Wielopolski.

Dziekan: Ks. Józef Ślazyk, Wielopole Skrzyńskie.

BRZEZINY, sąd, urz. podat., p. i telegr. Ropczyce, st. k. Ropczyce lub Wiśniowa, pow. Ropczyce i Strzyżów.
Prob. — Antoni Dunajecki, E. K., Not. dek., 82, 08.
Wik. — Jan Gawlicki, 67, 95.
Patr. — w. koll. L. k. — 4 098.

GUMNISKA, p., telegr. i st. k. Dębica, pow. Ropczyce i Pilzno, sąd i urz. podat. Pilzno i Dębica.
Prob. — Bartłomiej Harbut, E. K., Wicedziekan, 71, 96.
Patr. — niepewny. L. k. — 2 106.

ŁĄCZKI (Kucharskie), p. loco, inne urzędy Ropczyce.
Prob. — Antoni Gliński, 86, 11.
Wik. — Dominik Litwiński, 98, 23.
Patr. — w. koll. L. k. — 5 886.

MAŁA, p. Łączki Kucharskie, inne urzędy Ropczyce.
Prob. — Walenty Grochola, E. K., 56, 82.
Patr. — Anna Hupka. L. k. — 1 378.

NOCKOWA, p. Wiercany, telegr. i st. k. Sędziszów, inne urzędy Ropczyce.
Prob. — Józef Piechowicz, R. M., 66, 92.
Wik. — Stanisław Smoła, 91, 16.
Patr. — Helena Starzewska. L. k. — 5 507.

PSTRĄGOWA, p., telegr. i st. k. Czudec, inne urzędy Strzyżów.
Prob. — Michał Kronenberg, 84, 08.
Patr. — Stanisław Wasilewski. L. k. — 3 107.

WIELOPOLE (Skrzyńskie), p. loco, st. k. Ropczyce lub Wiśniowa, inne urzędy Ropczyce.
Prep. — Józef Ślazyk, R. M., Dziekan, 72, 95.
Wik. — Jan Grecki, 91, 15.
Patr. — w. koll. L. k. — 4 760.

20. Dekanat Wojnicki.

Dziekan: Ks. Jan Palka, Porąbka Uszewska.

DĘBNO, p. loco, telegr. i st. k. Biadoliny, inne urzędy Brzesko.
Prob. — Michał Mika, R. M., Wicedziekan, 52, 75.
Wik. — Stanisław Rodak. 91, 17.
Patr. — Dr. Jan Jastrzębski. L. k. — 4 109.

DOMOSŁAWICE, p. i sąd Zakliczyn, telegr. Czchów, st. k. Gromnik, inne urzędy Brzesko.
Prob. — Kazimierz Paweł Kozak, R. M., 66, 89.
Patr. — Feliks Meysner. L. k. — 1 679.

GWOŹDZIEC, sąd, p. i telegr. Zakliczyn, st. k. Biadoliny, inne urzędy Brzesko.
Prob. — Józef Bryja, R. M., 58, 81.
Patr. — niepewny. L. k. — 1 030.

JADOWNIKI (Podgórne), st. k. Słotwina-Brzesko, inne urzędy Brzesko.
Prob. — Bolesław Gruszczyński, R. M., 53, 78.
Wik. — Ludwik Smołka, 96, 20.
Patr. — w. koll. L. k. — 3 750.

OLSZYNY, sąd, p. i telegr. Wojnicz, st. k. Bogumiłowice lub Gromnik, inne urzędy Brzesko.
Prob. — Marcin Florek, E. K., 75, 98.
Patr. — Karol Potocki. L. k. — 1 266.

PORĄBKA USZEWSKA, p. loco, telegr. i st. k. Biadoliny, inne urzędy Brzesko.
Prob. — Jan Palka, R. M., Dziekan, 70, 94.
Wik. — Franciszek Wójcik, 83, 09.
Patr. — w. koll. L. k. — 4 001.

SZCZEPANÓW, p. loco, telegr. i st. k. Słotwina-Brzesko, inne urzędy Brzesko.
Prob. — Stefan Kossecki, R. M., Szamb. J. Św., Not. dek., 49, 72.
Wik. I. — Piotr Stary, 96, 21.
Wik. II. — Marcin Dybiec, 95, 23.
Patr. — Jan Götz Okocimski. L. k. — 7 708.

WIERZCHOSŁAWICE, p., telegr. i st. k. Bogumiłowice, inne urzędy Tarnów.
Prob. — Józef Franczak, R. M., 54, 79.
Wik. — Jan Grochowski, 94, 22.
Patr. — Roman Sanguszko. L. k. — 3 278.

WOJNICZ, sąd, p. i telegr. loco, st. k. Bogumiłowice, urz. podat. Brzesko, pow. Brzesko i Tarnów.
Prep. — Józef Głuc, E. K., 68, 91.
Wik. I. — Józef Rogoziński, 81, 04.
Wik. II. — Jan Curyłło, 96, 12.
Kat. — Franciszek Sierosławski, 89, 12.
Patr. — Zygmunt Jordan. L. k. — 9 022.

MASZKIENICE, p., telegr. i st. k. Biadoliny Szlacheckie, inne urzędy Brzesko.
Wik. eksp. — Andrzej Zalasiński, 88, 14.
L. k. — 1 255.

ŁYSA GÓRA, p. Dębno, sąd Wojnicz, st. k. Słotwina-Brzesko, inne urzędy Brzesko.
Wik. eksp. — Wojciech Bukowiec, E. K., 83, 09.
L. k. — 1 766.

Kapłani przebywający poza diecezją:

Bialik Wincenty, 94, 18 — Francja na studj.
Czuj Jan, Dr. t., Mag. agr., E. K., 86, 12 — Poseł na Sejm i Prof. Uniw. Lubelsk.
Dutkiewicz Kazimierz, E. K., 60, 87 — Inspektor szkół, Brzozów.
Fyda Józef, 62, 85 — Ameryka.
Goc Franciszek, 98, 24 — Rzym na studj.
Gryl Florjan, 64, 90 — Wik. eksp., Wołczuchy (Archidiec. Lwowska).
Kaczmarczyk Józef, 78, 05 — Łódź.
Karbowski Stanisław, em. Inspekt. szkol., R. M., 65, 88.
Kondelewicz Józef, E. K., 70, 93 — Siedliszcze Lubelskie.
Macheta Władysław, E. K., 71, 96 — Prof. gim. Kraków.
Stach Piotr, Dr. t., 86, 11 — Prof. Uniw. Lwowsk.
Teper Jan, 88, 13 — Diec. Kalisko-Kujawska.
Tokarz Jan, 72, 97 — Ameryka.
Twardowski Jan, 73, 99 — Prof. gim. Kraków.
Urbański Józef, 89, 12 — Diec. Podlaska.
Wiślicki Jan, Dr. p. k., E. K., 79, 04 — Prof. Uniw. Lubelsk.
Wolanin Władysław, 83, 09 — Kutno.
Zalesieński Stefan, 99, 22 — Rzym na studj.

Kapłani z innych diecezji na terenie diecezji Tarnowskiej.

Biela Józef, Dr. t., z archidiec. Lwowsk., 59, 87 — Kat. szk. klaszt. w Zbylitowskiej Górze.
Bystrzycki Klemens, E. K., z archidiecezji Lwowsk., 62, 96 — Bochnia.

Grinwalski Tobjasz, em. prob. z Zabrzegu — Młynczyska.
Huza Wojciech, z diec. Krakowskiej, 64, 87 — Grybów.
Nicołek Józef, z archidiec. Lwowsk., 56, 81 — Stary Sącz.
Płonczyński Stanisław, z archidiec. Babil. Chaldejsk., 74, 99 — Tymbark.
Roszkowski Henryk, 79, 02, z diec. Przemysk. — Prof. gim. w Brzesku.
Rudnicki Tomasz, z diec. Łuck.-Żytom., 97, 21 — Zbylitowska Góra.
Ślepecki Feliks, z diec. Przemysk., 84, 07 — Szynwałd.
Wajda Ignacy, z archidiec. Lwowsk., 53, 82 — Wielopole.

Kapłani emerytowani.

Bajda Jan, 80, 04 — Pleśna.
Bajorski Jan, 75, 97 — Koszyce k. Tarnowa.
Bombicki Stefan, 79, 93 — Kraków.
Bruśnicki Jakób, 63, 89 — Biała Niżnia.
Dobrowolski Władysław, 58, 81, E. K., — Radwan.
Gadowski Walenty, 61, 84, R. M.
Górnik Jan, 61, 84, E. K., — Myślenice.
Heller Adam, 65, 90, E. K., — Tarnów.
Hołda Jan, 59, 87 — Kulparków.
Janus Michał, 62, 88 — Rysie (p. Szczepanów).
Jarzębiński Jan, 59, 82, E. K.
Kapturkiewicz Józef, 63, 88 — Delastowice.
Krupiński Józef, 52, 81, E. K., — Jazowsko.
Kurkiewicz Adam, 64, 89 — Kapel. SS. Miłosierdzia, Moszczany, par. Laszki k. Bobrówki.
Lenartowicz Józef, 52, 77, R. M. — Tarnów.
Mazur Ludwik, 63, 66 — Olesno.
Miętus Mateusz, 46, 71, R. M. — Lubzina.
Mrugacz Józef. Dr. f., 63, 87, E. K., — Radzyń.
Oleksy Jakób, 67, 95 — diec. Podlaska.
Polniaszek Piotr, 48, 79 — Sepnica k. Lubziny.
Rozwadowski Jakób, j. w. — Kraków.
Rzepecki Stanisław, 65, 99 — Jasionka.
Sawiński Jan, 68, 92, E. K., — Krościenko.
Sękowski Andrzej, 53, 76, Szamb. J. Św. — Łęki Górne.
Sowicki Jan, 71, 96, E. K., — Grybów.
Ścisło Wojciech, 56. 83 — Nowy Wiśnicz.
Wolski Aleksander, 65, 88 — Dębica.

Zakony i kongregacje męskie.

I. **Kongr. Oratorjanów w Tarnowie.**
Kośc. p. w. św. Krzyża.
Prep. — Franciszek Mróz, 71, 95.
Władysław Muchowicz, 71, 95.
Jan Tabor, 76, 02.
Jan Pabis, 77, 02.

II. **Kongr. Misjonarzy św. Wincent. a Paulo.**
a) *Tarnów.*
Kośc. p. w. św. Rodziny.
Superj. — Jan Rossman, j. w.
Emanuel Dziewior, j. w.
Władysław Mierzejewski, j. w.
Mieczysław Gieszczykiewicz, j. w.
i 1 brat laik.
b) *Odporyszów.*
Kośc. p. w. Oczyszcz. N. M. P.
Superj. — Rudolf Steinsdorfer, j. w.
Paweł Miksa, j. w.

III. **Konwent OO. Bernardynów.**
a) *Tarnów.*
Gward. — Marek Stefan Tatka, 66, 91.
Leon Franciszek Pastuszak, 64, 89
i 1 brat laik.
b) *Zakliczyn.*
Kośc. p. w. N. M. P. Anielskiej.
Gward. — Justyn Magierowski, 78, 02.
Seweryn Oleksy, 56, 86, Kat.
Idzi Urban
i 3 br. laik.

IV. **Konwent OO. Karmelitów trzewiczk. w Pilznie.**
Kośc. p. w. św. Katarzyny i św. Barbary.
Przeor — Bernard Paciorek, 82, 13.
Klemens Kiedziuch, 50, 72.
Anioł Ziemba, 53, 81
i 1 brat laik.

V. **Konwent OO. Cystersów w Szczyrzycu.**
Klasztor. Kośc. p. w. Wniebow. N. M. P. i św. Stanisława.
Opat — Teodor Magiera, 61, 88.
Przeor — Ludwik Leśny, 63, 89.
Wiceprzeor — Stefan Pałamar, 81, 09.
Eustachy Ślęczka, 48, 80.
Alojzy Tajduś, 52, 80.
Robert Ciszek, 75, 00.
Innocenty Zięba, 75, 02.
Bernard Pilch, 83, 11.
Benedykt Widełka, 86, 13.
Dominik Jurkowski, 88, 14.
Franciszek Stano, 86, 14.
Jacek Jędrzejczyk, 83, 09
i 1 brat laik.

VI. **OO. Jezuici w Nowym Sączu.**
a) Kolegjum w mieście.
Kośc. murowany.
Rek. — Włodzimierz Konopka, 88, 17.
Józef Machowski, 73, 07.
Józef Brząkalski, 63, 93.
Augustyn Dyla, 85, 15.
Edmund Elter, 87, 16.
Alojzy Fridrich, 50, 77.
Franciszek Gawlikowski, 63, 93.
Henryk Haduch, 70, 97.
Jan Haniewski, 73, 01.
Adolf Pelikan, 96, 19.
Wendelin Sahulcik, 87, 10.
24 kleryk., słuch. filozof., pomocn. — 8.
b) Rezydencja p. w. św. Elżbiety, przy kolei.
Wice-Super. — Franciszek Tomaka, Kat., 82.
Karol Kargol, 77
i 1 br. pomoc.

VII. **Kongr. Redemptorystów w Tuchowie.**
Kośc. murow. p. w. Nawiedz. N. M. P.
Rek. — Karol Szrant, 86, 09.
Franciszek Marcinek, 75, 03.
Leon Bégin, 78, 03.
Karol Legutki, 86, 09.
Kazimierz Smoroński, 89, 11.
Maksymiljan Geruszczak, 72, 98.
Władysław Szołdrski, 84, 06.
Józef Puchalik, 93, 20.
15 kleryk. i 7 br. laik.

Zakony i kongregacje żeńskie.

I. **Klasztor kr. Kunegundy PP. Klarysek w Starym Sączu.**
Kośc. p. w. N. Trójcy.

Komisarz — Dr. Józef Bąba, j. w.
Spowied. — Michał Przywara, j. w.
Kapel., kat., i kierow. szk. — Jan Niedojadło.
Ksieni — Serafina Zofja Hańska, 66.
Wiceksieni — Marja Kruszyńska, 61
i 39 zakonnic.

II. **PP. Franciszkanki w Zakliczynie.**
Przeorysza — Józefa Twardówna, 69
i 25 zakonnic.

III. **Kongr. PP. Urszulanek w Tarnowie.**
Przełoż. — Teresa Detthof, 68
i 54 SS.

IV. **Kongr. SS. Niepokal. Pocz. N. M. P. w Nowym Sączu.**
Kapel. — Juljan Lewicki.
Przełoż. — Eugenja Czarnowska, 77
i 61 SS.

V. **SS. Najśw. Serca Jezusa w Zbylitowskiej Górze.**
Kapel. — Dr. Józef Biela, j. w.
Spowied. — Tomasz Rudnicki, j. w.
Przełoż. — Helena Chłapowska, 74
i 59 SS.

VI. **Kongr. SS. Dominikanek.**
(Dom macierz. — Wielowieś, diec. Przemyska).
1. — Biała Niżna (par. Grybów), 2. — Nawojowa, 3. — Jodłownik, 4. — Ryglice.

VII. **Kongr. SS. Felicjanek III. Zak. św. Franciszka.**
1. — Tarnów, 2. — Nowy Sącz, 3. — Bochnia.

VIII. **Kongr. SS. Miłosierdzia św. Winc. a Paulo.**
1. — Tarnów, 2. — Nowy Sącz.

IX. **Kongr. Służebniczek Niepok. Pocz. N. M. P.**
Komisarz Biskupi — Władysław Muchowicz, j. w.
Przeł. gener. — Dorota Biendara, 50.
1. — Dębica, dom macierzysty, 2. — Tarnów, 3. — Bochnia, 4. — Cerekiew, 5. — Chotowa, 6. — Dobra, 7. — Grabiny, 8. — Jasień, 9. — Laskówka (par. Odporyszów), 10. — Michowice (par. Wietrzychowice), 11. — Mielec, 12. — Nowy Sącz, 13. — Ocieka, 14. — Odporyszów, 15. — Okulice, 16. — Przecław, 17. — Ropczyce, 18. — Stary Sącz, 19. — Stobierna (par. Zawada), 20. — Tuchów, 21. — Wrzępia, 22. — Zagorzyce (par. Góra Ropczycka), 23. — Żarówka (par. Żdrzarzec), — razem 130 SS.

X. **Kongr. SS. Służebniczek N. M. P.**
Dom macierzysty w Starej Wsi (diec. Przemyska).
Przełoż. gener. — Eleonora Jankiewicz, 72.
1. — Bogoniowice (par. Ciężkowice), 2. — Breń (par. Olesno), 3. — Brzesko, 4. — Chyszów k. Tarnowa, 5. — Czarną (par. Zassów), 6. — Dąbrowa, 7. — Dąbrówka (par. Zassów), 8. — Gumniska (par. Tarnów), 9. — Jastrząbka Nowa, 10. — Kąty (par. Wojakowa), 11. — Krosna, 12. — Krynica, 13. — Mikluszowice, 14. — Niedźwiedź, 15. — Nowodworze (par. Poręba Radlna), 16. — Okocim, 17. — Otfinów, 18. — Porąbka Uszewska, 19. — Radomyśl, 20. — Róża (par. Zassów), 21. — Rzezawa, 22. — Skrzyszów, 23. — Strzeszyce (par. Ujanowice), 24. — Świerza (par. Luszowice), 25. — Szczawnica, 26. — Szczucin, 27. — Szynwałd, 28. — Tarnów, 29. — Tylicz, 30. — Uście Solne, 31. — Wola Rzędzińska, 32. — Werynia (par. Kolbuszowa), 33. — Zalipie (par. Gręboszów), 34. — Żdżary, — razem 134 SS.

XI. **Kongr. SS. Franciszkanek Rodziny Marji.**
Chorzelów, Michalczowa (par. Jakóbkowice), Żbikowice (par. Jakóbkowice), Ostrów Szlachecki (par. Rzezawa), Górka (par. Szczurowa).

XII. **Kongr. Służebniczek Najśw. Serca Jezusa** w Tarnowie (Dom macierzysty Kraków).

XIII. **SS. Józefitki III. Zak. św. Franciszka** w Tarnowie (Dom macierzysty Lwów).

Diecezja Krakowska

podlegająca bezpośrednio Stolicy Apostolskiej z przyłączonem do Rzeczypospolitej terytorjum Spiszu i Orawy.

Książę Biskup Krakowski. J. Eksc. X. Dr. Książę Adam Sapieha.
Biskup Sufrag. wakuje.

BAZYLIKA KATEDRALNA
i par. na Wawelu p. w. św. Wacława.
KAPITUŁA KATEDRALNA.
Prałaci:

1. Dziekan — wakuje.
2. Scholastyk — Ks. Jan Krupiński, Wikarjusz Generalny, Protnot. Apost., R. Kurji, Egzam. synod., Dziekan II. Krakowa, 56, 78 (mieszka Poselska 7).
3. Kustosz — Ks. Marceli Ślepicki, Prał. dom. J. Św., R. Kurji, Egzam. synod., 63, 87 (mieszka Kanonicza 5).

Kanonicy rzeczywiści:

a) — wolnej kollacji biskupiej:

4. Ks. Adam Podwin, Dr. praw, Prał. dom. J. Św., R. Kurji, 67, 95 (mieszka Kanonicza 13).
5. Ks. Karol Nikiel, Dr. t. i pr., Szamb. J. Św., R. Kurji, 73, 99 (mieszka Kanonicza 7).
6. Ks. Jan Korzonkiewicz, Dr. t., R. Kurji, 77, 02 (mieszka Wawel 3).
7. Ks. Stanisław Domasik, Dr. t., R. Kurji, 84, 09 (mieszka Kanonicza 21).

b) — kollacji Uniwersytetu Jagiellońskiego:

8. Ks. Władysław Chotkowski, Dr. t., Prał. dom. J. Św., Prof. Uniw., Członek Akad. Umiejętności, R. Kurji, 43, 68 (mieszka Kanonicza 20).
9. Ks. Tadeusz Gromnicki, Dr. t. i f., Prał. dom. J. Św., R. Kurji, 51, 74 (mieszka Wawel 2).

Wik. par. Bazyliki Katedr. — Ks. Jan Korzonkiewicz, j. w.

Kolegjum Wikarjuszów:

Ks. Józef Polański, 92, 15.
Ks. Mateusz Zdebski, 93, 16.
Ks. Wikarjusze tworzą zarazem Kolegjum Psałterzystów i Kolegjum Mansjonarzy.

Penitencjarze katedralni:

Penitencjarz Wielki — Ks. Jan Korzonkiewicz.
Penitencjarze — Wikarjusze Katedralni.

Koncjonatorzy Katedralni:

Wikarjusze Katedralni.

Archiwarjusz Kapituły Katedralnej:

Ks. Jan Korzonkiewicz.

KURJA BISKUPIA.
Radcy rzeczywiści:

Ks. Jan Krupiński, j. w.
Ks. Marceli Ślepicki, j. w.
Ks. Adam Podwin, j. w.
Ks. Karol Nikiel, j. w.
Ks. Jan Korzonkiewicz, j. w.
Ks. Stanisław Domasik, j. w.
Ks. Władysław Chotkowski, j. w.
Ks. Tadeusz Gromnicki, j. w.
Ks. Czesław Wądolny, j. n.
Ks. Józef Kulinowski, j. n.

Kancelarja Kurji:

Wik. Gener. — Jan Krupiński, j. w.
Kanclerz — Ks. Aleksander Obrubański, 87, 10.
Notarjusz — Ks. Brunon Halla, Dr. p. k., 00, 22.
Skarbnik — Ks. Stefan Mazanek, j. n.

Egzaminatorzy synodalni:

Ks. Jan Krupiński, j. w.
Ks. Marceli Ślepicki, j. w.
Ks. Jan Korzonkiewicz, j. w.
Ks. Czesław Wądolny, j. w.
Ks. Mateusz Sieniatycki, j. n.
Ks. Józef Bielenin, j. n.
Ks. Józef Kulinowski, j. w.
Ks. Antoni Bystrzonowski, j. n.
Ks. Władysław Wicher, j. n.

Proboszczowie Radcy:

Ks. Wojciech Siedlecki, Prob. w Mogile.
Ks. Józef Pajączewski, Prob. w Morawicy.
Ks. Stefan Skoczyński, Prob. w Jaworznie.
Ks. Józef Caputa, Prep. u św. Anny w Krakowie.
Ks. Stanisław Pilchowski, Prep. u Najśw. Zbawiciela w Krakowie na Zwierzyńcu.

Sąd Biskupi.

Wice-Prezes — Ks. Jan Korzonkiewicz.
Sędziowie:
Ks. Adam Podwin, j. w.
Ks. Tadeusz Gromnicki, j. w.
Ks. Czesław Wądolny, j. w.
Ks. Stanisław Rospond, j. n.
Ks. Jan Tobiasiewicz, j. n.
Ks. Stefan Wawrzkowicz, Zak. OO. Franciszkanów, j. n.

Jego Eksc. Ks. Dr. Książę Adam Sapieha
Książę Biskup Krakowski.

ur. w r. 1867, w Krasiczynie (diec. Przemyska), wyśw. na Kapłana w r. 1893, konsekrowany i intronizowany jako Książę Biskup Krakowski w r. 1912.

Promot. sprawiedl. i obrońca węzła — Ks. Karol Nikiel, j. w.
Obrońca — Ks. Jan Krzemieniecki, j. n.
Notarjusz — Ks. Franciszek Mirek, j. n.

Rada Administracyjna:
Ks. Jan Krupiński, j. w.
Ks. Marceli Ślepicki, j. w.
Ks. Władysław Chotkowski, j. w.
Ks. Adam Podwin, j. w.
Ks. Karol Nikiel, j. w.
Ks. Czesław Wądolny, j. n.
Ks. Mateusz Sieniatycki, j. n.
Ks. Józef Kulinowski, j. n.

Cenzorzy książek relig.:
Ks. Władysław Chotkowski, j. w.
Ks. Jan Korzonkiewicz, j. w.
Ks. Mateusz Sieniatycki, j. n.
Ks. Wojciech Siedlecki, j. w.
Ks. Józef Kaczmarczyk, j. n.
Ks. Franciszek Gołba, j. n.
Ks. Paweł Ryłko, j. n.
Ks. Antoni Bystrzonowski, j. w.
Ks. Jan Tobiasiewicz, j. w.

Egzaminatorzy katechetów dla szkół średnich:
Wice-Prezes — Ks. Adam Podwin, j. w.
Ks. Marceli Ślepicki, j. w.
Ks. Szymon Hanuszek, j. n.
Ks. Władysław Chotkowski, j. w.
Ks. Czesław Wądolny, j. n.
Ks. Zygmunt Kulig, j. n.
Ks. Mateusz Sieniatycki, j. n.
Ks. Michał Pęckowski, j. n.

Komisja Artystyczna:
Prezes — Ks. Czesław Wądolny, j. n.
Ks. Jan Krupiński, j. w.
Ks. Józef Kaczmarczyk, j. w.
Ks. Tadeusz Kruszyński, j. n., Deleg. Bisk. do Komisji konserwatorskiej
i świeccy członkowie:
Dr. Jerzy Mycielski, Dr. Stanisław Tomkowicz, Dr. Józef Muczkowski, Zygmunt Hendel, Wacław Krzyżanowski, Dr. Feliks Kopera i Dr. Tadeusz Szydłowski, konserwator.

Sekretarz J. E. Ordynarjusza:
Ks. Stefan Mazanek, 95, 18.

Kapelan J. E. Ordynarjusza:
Ks. Karol Kozłowski, Dr. t., 00, 22.

Sekretarz general. dla stowarzyszeń:
Ks. Ludwik Kasprzyk, E. K., 81, 05.

Redaktorzy:
Ks. Jan Piwowarczyk, 89, 11 — Red. „Głosu Narodu".
Ks. Józef Świąder, j. n. — Red. „Ludu Katolickiego".
Ks. Ferdynand Machay, Ks. Franciszek Mirek, Redaktorzy pisma „Dzwon Niedzielny".

Wydział Teologji Uniwersytetu Jagiellońskiego.

Dyrektor Studjum:
J. Eksc. Ordynarjusz.

Prof. hon.:
Ks. Władysław Chotkowski, Dr. t., j. w.

Profesorowie:
Ks. Tadeusz Gromnicki, Dr. t. i f., Prof. prawa kośc., j. w.
Ks. Jan Fijałek, Dr. t. i p. k., E. k., Członek Akad. Umiej., Prof. hist. kośc., 64, 87 (mieszka Wygoda 11).
Ks. Mateusz Sieniatycki, Dr. t., Prał. dom. J. Św., Prof. dogmat. szczeg., 69, 95 (mieszka Jabłonowskich 28).
Ks. Kazimierz Zimmermann, Dr. ekon. polit., Rektor Uniw. Jagiell., Prof. socjolog. chrześcij., 74, 97 (mieszka Gontyna 6).
Ks. Antoni Bystrzonowski, Dr. t. i f., E. K., Prof., teol. pastoral., 70, 93 (Jabłonowskich 28).
Ks. Józef Kaczmarczyk, Dr. t., R. M., Prof. stud. biblij. N. Test., 70, 94 (mieszka Siemiradzkiego 12).
Ks. Józef Archutowski, Mag. t., Kan. hon. Kap. Metr. Warszawsk., Prof. stud. biblij. St. Test., Dziek. Wydziału, 79, 04 (mieszka Jabłonowskich 28).
Ks. Konstanty Michalski, Kongr. Misjon., Dr. t. i f., Prof. filozof., 79, 03.

Prof. hon. nadzwycz.:
Ks. Franciszek Gołba, Dr. t., R. M., Prof. język. wschod., 62, 86 (Bachowice w par. Spytkowice k. Zatora).

Docenci:
Ks. Władysław Gizelak, Dr. t., Prof. apologet., 86, 11 (mieszka Łobzowska 10).
Ks. Władysław Wicher, Dr. t., E. K., Prof. teolog. moral., 88, 12 (mieszka Podzamcze 8).
Ks. Michał Pęckowski, Dr. t., E. K., Prof. hist. kośc., 83, 07 (mieszka Kopernika 2).
Ks. Tadeusz Kruszyński, Dr. t., Prof. sztuki kośc., 84, 07 (ul. Wolska).

Lektor:
Ks. Alfons Bielenin, Dr. t., Lektor język. wschod., 85, 08 (mieszka Wiślna 12).

Asystent:
Ks. Jan Krzemieniecki, Dr. t. i pr., 87, 10 mieszka Jabłonowskich 28).

Seminarjum diecezjalne.

Delegaci dla karności:
Ks. Adam Podwin i Ks. Mateusz Sieniatycki.

Delegaci dla spraw administracyjnych:
Ks. Marceli Ślepicki i Ks. Czesław Wądolny.

Rektor: Ks. Stanisław Rospond, Dr. t., Prał. dom. J. Św., 77, 01.
Wice-Rek. — wak.
Ojciec Duchowny — Czesław Lewandowski, Kongr. Misjon., 64, 89.
Pref. I. — Władysław Wicher, Dr. t., j. w.
Pref. II. — Stanisław Pankiewicz, 95, 18, j. w.
Teologów — 89.

Dziekani.

1. Dziekan Krakowski I.: Ks. Czesław Wądolny, Archiprezbiter kośc. N. Panny Marji w Krakowie.
2. Dziek. Krakowski II.: Ks. Jan Krupiński, j. w.
3. Dziek. Bolechowicki: Ks. Wojciech Siedlecki, Prob. w Mogile.
4. Dziek. Czernichowski: Ks. Józef Pajączewski, Prob. w Morawicy.
5. Dziek. Nowogórski: Ks. Stefan Skoczyński, Prob. w Jaworznie.
6. Dziek. Bialski: Ks. Józef Rączka, Prob. w Bestwinie.

7. Dziek. Lanckoroński: Ks. Józef Nowak, Prob. w Głogoczowie.
8. Dziek. Makowski: Ks. Józef Leja, Prob. w Makowie.
9. Dziek. Myślenicki: Ks. Jan Kanty Fiedor, Prob. w Drogini.
10. Dziek. Nowotarski: Ks. Piotr Krawczyński, Prob. w Ludzimierzu.
11. Dziek. Niepołomicki: Ks. Kazimierz Buzała, Prob. w Niegowici.
12. Dziek. Oświęcimski: Ks. Jan Hajost, Prob. w Osieku.
13. Dziek. Skawiński: Ks. Józef Nieć, Prob. w Zebrzydowicach.
14. Dziek. Suski: Ks. Michał Kołodziej, Prob. par. Sucha.
15. Dziek. Wadowicki: Ks. Andrzej Zając, Prob. w Wadowicach.
16. Dziek. Wielicki: Ks. Stanisław Hałatek, Prep. w Wieliczce.
17. Dziek. Zatorski: Ks. Jan Szewczyk, Prob. w Przeciszowie.
18. Dziek. Żywiecki: Ks. Jan Gwoździewicz, Prob. w Rychwałdzie.
19. Dziek. Spiski: Ks. Stefan Andraszowski, Prob. par. Frydman.
20. Dziek. Orawski: Ks. Stefan Hatiar, Prob. w Jabłonce.

1. Dekanat Krakowski I.

Dziekan — Ks. Czesław Wądolny, Kraków.

KRAKÓW.

I. **Kościół archiprezbyterjal. i par. p. w. Wniebowz. N. Panny Marji,** Rynek Głów.
Archiprezbiter Infułat — Czesław Wądolny, Dr. t., Prał. dom. J. Św., R. Kurji, Egzam. i Sędzia synod., Dziekan I. Krakowa, 59, 81.
Wik. I. — Franciszek Fitak, 72, 97.
Wik. II., III. i IV. — wak.
Kolegjum Penitencjarzy:
a) — starodawnej fundacji
I. — Teofil Kasprzyk, Dr. t., 68, 91.
II. — Stanisław Sapiński, Dr. f., 89, 12.
III. i IV. — wak.
b) — nowej fundacji (Szembek)
I. — Józef Tomera, 93, 17.
II. i III. — wak.
Kolegjum Mansjonarzy:
Franciszek Fitak, j. w.
Stanisław Sapiński, j. w.
Kolegjum Psałterzystów:
I. — Teofil Kasprzyk, j. w.
II. — wak.
Patr. — Rząd. L. k. — 9 156.

II. **Kościół par. p. w. św. Krzyża,** ul. św. Krzyża.
Prep. — Władysław Mikulski, E. K., Wicedziekan, 50, 77.
Wik. — Jeden z Zak. Br. Mniej.
Patr. — w. koll. L. k. — 3 153.

III. **Par. św. Stefana męcz. przy kościele OO. Karmelitów na Piasku.**
Prep. — Jan Masny, E. K., 72, 95.
Wik. I. — Józef Świąder, 86, 14.
Wik. II. — Józef Świstek, 94, 16.
Wik. III. — wak.
W obrębie par. — Zakład św. Józefa dla kształc. ogrodnik.
Dyr. — Marjan Borowiczka, 83, 08.
Kośc. fil. w **Bronowicach Wielkich** (p. Kraków 9).
L. k. — 998.
Rek. — Józef Minetti, Zak. Br. Mniej., 64, 94.
Patr. — w. koll. L. k. — 23 851.

IV. **Kościół kolegjacki i par. p. w. św. Florjana, na Kleparzu.**
Prep. — Józef Kulinowski, Dr. t., Szamb. J. Św., R. M., R. Kurji, Egzam. synod., 64, 89.
Wik. I. — Franciszek Głuszek, 86, 11.
Wik. II. — wak.
Patr. — Uniwersytet Jagiell. L. k. — 12 084.

V. **Kościół par. p. w. św. Mikołaja, na Wesołej.**
Prep. — Jan Kanty Tobiasiewicz, Dr. t., E. K., Sędzia synod., 77, 02.
Wik. I. — Andrzej Lenart, 80, 04 (na urlopie).
Wik. II. — Ludwik Bombol, 91, 17.
Wik. III. — Brunon Halla, j. w.
Kaplica na cmentarzu krakowskim p. w. Zmartwychwstania Pańsk.
Kapel. — Jan Stokłosa, 69, 96.
Kośc. fil. w **Prądniku Czerwonym** (wszystkie urzędy Kraków). L. k. — 3 200.
Eksp. — Józef Mazurek, E. K., 82, 06.
Kat. — Ignacy Brodecki, 91, 20.
Patr. — Uniwersytet Jagiell. L. k. — 26 740.

VI. **Kościół par. p. w. N. M. P. z Lourdes na przedmieściu Nowa Wieś.**
z domem Kongr. Misjon.
Wik. par. — Ignacy Weiss, Super., 74, 99.
Wik. — Eugenjusz Kołodziej, 76, 01.
L. k. — 5 140.

Kościoły nieparafjalne.

1. **Kościół św. Wojciecha, Rynek Główny.**
Adm. — Jan Krzemieniecki, j. w.
2. **Kościół św. Barbary, pl. Marjacki.**
przy którym rezydencja OO. Jezuitów, j. n.
3. **Kościół św. Kazimierza,** ul. Reformacka
z klasztorem OO. Reformatów, j. n.
4. **Kościół N. Serca Jezusa,** na Kleparzu.
z Semin. SS. Miłosierdzia, j. n.
5. **Kościół św. Franciszka Salezego,** na Biskupiem,
z klasztorem PP. Wizytek, j. n.
6. **Kościół św. Jana Chrzciciela,** ul. św. Jana.
z klasztorem PP. Prezentek.
7. **Kościół Niepokal. Pocz. N. M. P.,** ul. Kopernika
z przyłączonym do niego urzędem quasi-parafjalnym Kapelanji szpitala św. Łazarza.
Kapelani: Hieronim Gintrowski, j. n.
Lucjan Lach, j. n.
8. **Kościół św. Marka,** ul. św. Marka
z domem XX. Emerytów.
Rek. — Ludwik Jurgowski, j. n.
9. **Kościół N. M. P. Śnieżnej, na Gródku**
z klasztorem PP. Dominikanek.
10. **Kościół św. Teresy, na Wesołej**
z klasztorem PP. Karmelitanek bosych.
Kapel. — Jan Alpiński, j. n.
11. **Kościół św. Tomasza Apost.,** ul. św. Tomasza
z klasztorem PP. Kanoniczek św. Ducha de Saxia, j. n.
12. **Kaplica publ. św. Anny,** ul. Helclów
z klasztorem SS. Miłosierdzia i Zakład. dla nieuleczalnych im. Helclów.
P. o. kapel. — Stanisław Dudek, Kongr. Misjon., j. n.
13. **Kościół Przemienienia Pańskiego,** ul. Pijarska
z Kolegjum OO. Pijarów, j. n.

14. **Kościół św. Wincent. a Paulo,** na Kleparzu.
z domem XX. Misjonarzy, j. n.
15. **Kościół Objawienia N. M. P., ul. Kapucyńska**
z klasztorem OO. Kapucynów, j. n.
16. **Kościół N. Serca Jezusowego,** ul. Kopernika
z Kolegjum OO. Jezuitów, j. n.
17. **Kaplica publicz.,** ul. Łobzowska
z domem OO. Zmartwychwstańców.
18. **Kaplica publiczna przy ul. Warszawskiej**
z domem Kongr. SS. Nazaretanek.
19. **Kościół Niepok. Pocz. N. M. P. w Rakowicach**
z Kolegjum OO. Karmelitów bosych.

2. Dekanat Krakowski II.

Dziekan — Ks. Jan Krupiński, j. w.

KRAKÓW.

I. **Kościół katedr. na Wawelu, p. w. św. Wacława,** j. w.
L. k. — 92.

II. **Kościół par. p. w. św. Piotra i Pawła,** ul. Grodzka.
Dziekan Prepozyt — Władysław Miś, E. K., 82, 05.
Wik. I. — Jan Buda, 87, 12.
Wik. II. — Jeden z OO. Franciszkanów.
Patr. — Uniwersytet Jagiell., Konwent OO. Kamedułów na Bielanach, i dziedzice dóbr Wola Justowska i Aleksandrowice.
L. k. — 9 049.

III. **Kościół kolegjacki i par. p. w. św. Anny,** ul. św. Anny.
Prepozyt — Józef Caputa, Wicedziekan, Dr. t. i f., E. K., 65, 89.
Penitencjarz I. — Rudolf Van Roy, E. K., 87, 10.
Penitencjarz II. — wak.
Wik. — Stanisław Jasiński, 94, 18.
Patr. — Uniwersytet Jagiell. L. k. — 8 491.

IV. **Kościół par. p. w. Bożego Ciała,** ul. Bożego Ciała
z klasztorem Kanoników regular. Lateraneńskich, j. n.
Wik. par. — Jan Dominik Widerski, j. n.
L. k. — 7 626.

V. **Kościół par. p. w. Najśw. Zbawiciela na Zwierzyńcu.**
Prep. — Stanisław Pilchowski, R. M., 69, 92.
Wik. I. — Jan Góralik, 89, 11.
Wik. II. — Mieczysław Friedberg, 95, 19.
Patr. — Konwent PP. Premonstratentek.
L. k. — 11 073.

VI. **Kościół par. p. w. św. Józefa w Podgórzu.**
Prep. — Józef Niemczyński, Dr. t. i f., R. M., 84, 09.
Wik. I. — Józef Zastawniak, 93, 19.
Wik. II. — Władysław Długosz, 99, 22.
Wik. III. — wak.
Kościół w Łagiewnikach przy Instytucie dla dziewcząt fundac. Lubomirskiego, pod opieką Kongr. SS. Miłosierdzia.
Kapel. — Stanisław Heumann, j. n.
W Podgórzu rezyd. — Stanisław Jagła, j. n.
Patr. — w. koll. L. k. — 33 420.

VII. **Kościół fil. p. w. św. Stanisława Kostki,** na Dębnikach.
Wik. par. — Aleksander Ogórkiewicz, Kongr. Salez., Dr. t., 82, 15.
Wik. — Marcin Jankowski, 83, 14.
Kat.: Paweł Bazgier, 91, 20.
Sofron Gardziński, 90, 21.
L. k. — 10 000.

Kościoły nieparafjalne.

1. **Kościół św. Michała, na Skałce**
z klasztorem OO. Paulinów, j. n.
2. **Kościół św. Idziego, ul. Grodzka**
w którym odprawiają nabożeń. OO. Dominikanie.
3. **Kościół św. Andrzeja Apost., ul. Grodzka**
z klasztorem PP. Franciszkanek (Klarysek).
4. **Kościół św. Augustyna na Zwierzyńcu**
z klasztorem PP. Norbertanek, j. n.
5. **Kościół św. Bernarda, na Stradomiu**
z klasztorem OO. Bernardynów, j. n.
6. **Kościół św. Katarzyny, na Kazimierzu**
z dwoma klasztorami OO. Augustjanów.
7. **Kościół Bożego Miłosierdzia, ul. Smoleńska.**
8. **Kościół Niepokal. Serca N. M. P., ul. Smoleńska**
z klasztorem SS. Felicjanek, j. n.
9. **Bazylika św. Franciszka, ul. Franciszkańska**
z klasztorem OO. Franciszkanów, j. n.
10. **Kościół św. Józefa, ul. Poselska**
z klasztorem PP. Bernardynek, j. n.
11. **Kościół Wniebowzięcia N. M. P., na Bielanach**
z klasztorem OO. Kamedułów, j. n.
12. **Kościół Nawrócenia św. Pawła, na Stradomiu**
z domem Kongr. XX. Misjonarzy, j. n.
13. **Kościół Najśw. Trójcy, ul. Dominikańska**
z klasztorem OO. Dominikanów, j. n.
14. **Kościół Najśw. Trójcy, na Kazimierzu**
z klasztorem Braci Miłosierdzia (św. Jana Bożego), j. n.
15. **Kościół św. Józefa, ul. Łobzowska**
z klasztorem PP. Karmelitanek bosych.
16. **Kościół Najśw. Serca Jezusa, ul. Garncarska**
z klasztorem SS. Służebniczek Najśw. Serca Jezusowego.
17. **Kościół N. M. P. Nieustaj. Pomocy w Podgórzu**
z domem Kongr. OO. Redemptorystów.

3. Dekanat Bolechowicki.

Dziekan — Ks. Wojciech Siedlecki, Mogiła.

BOLECHOWICE, p., telegr. i st. k. Zabierzów ad Kraków, pow. i sąd Kraków.
Prob. — Jakób Rayski, 72, 95.
Wik. — wak.
Patr. — w. koll. L. k. — 4 000.

CZULICE, p., telegr. i st. k. Kocmyrzów, pow. i sąd Kraków.
Prob. — Andrzej Bielski, 68, 92.
Patr. — Wilibald Wollen. L. k. — 1 915.

GIEBUŁTÓW, p. Modlnica, inne urzędy Kraków.
Prob. — Franciszek Wajda, 76, 00.
Patr. — Konwent SS. Nawiedz. N. M. P. w Krakowie. L. k. — 1 050.

GÓRKA KOŚCIELNICKA, p. Wyciąże, st. k. Kocmyrzów, inne urzędy Kraków.
Prob. — Antoni Świętek, 75, 01.
Patr. — Teresa z Potockich Wodzicka.
L. k. — 1 860.

MODLNICA WIELKA, p. loco, telegr. Zabierzów k. Krakowa, st. k. Kraków lub Mydlniki, inne urzędy Kraków.
Prob. — Antoni Konopiński, E. K., 45, 69.
Wik. koad. — Jerzy Czartoryski, 94, 18.
Patr. — Adam Nowina Konopka (junior).
L. k. — 1 330.

MOGIŁA, p., telegr. i st. k. loco, pow. i sąd Kraków.
Prob. — Wojciech Siedlecki, Szamb. J. Św., R. M. Dziekan, Prob. R., 49, 74.

Wik. — Benedykt Wełc, Zak. Cysters., 82, 09.
Patr. — w. koll. L. k. — 3 000.

PLESZÓW, p. i telegr. loco, st. k. Mogiła, inne urzędy Kraków.
Prob. — Jan Skarbek, E. K., Not. dek., 85, 09.
Patr. — Sukces. Marjana Kochanowskiego.
L. k. — 3 021.

RACIBOROWICE, p. loco, telegr. Prądnik Czerwony, st. k. Bieńczyce lub Grębałów, inne urzędy Kraków.
Prob. — Antoni Siuda, E. K., 73, 96.
Wik. — Jan Nowak, 87, 11.
Patr. — Kapituła katedr. Kraków. L. k. — 4 600.

RUSZCZA, p. Wyciąże, telegr. Pleszew, st. k. Mogiła lub Kocmyrzów, pow. i sąd Kraków.
Prep. — Leon Katana, 82, 05.
Wik. — Józef Lichoń, 00, 23.
Patr. — Zofja Popiel. L. k. — 4 051.

ZIELONKI, p. loco, inne urzędy Kraków.
Prob. — Konstanty Łabędź, Wicedziekan, E. K., 78, 01.
Patr. — Uniwersytet Jagiell. L. k. — 4 182.

ZABIERZÓW (k. Krakowa), p., telegr. i st. k. loco, inne urzędy Kraków.
Kośc. fil. par. Modlnica.
Eksp. — Jan Danek, 89, 13.
L. k. — 1 630.

4. Dekanat Czernichowski.

Dziekan — Ks. Józef Pajączewski, Morawica.

CZERNICHÓW, p. i telegr. loco, st. k. Brzeźnica, inne urzędy Kraków.
Prob. — Władysław Galus, 82, 07.
Wik. — Piotr Kotowiecki, 00, 23.
Tamże kaplica w szkole agronomicznej.
Kapel. i Kat. — Jan Sadowski, E. K., 76, 01.
Patr. — Rząd. L. k. — 6 845.

KRZESZOWICE, p., telegr., st. k. i sąd loco, pow. Chrzanów.
Prob. — Jakób Morajka, 75, 00.
Kat. — Andrzej Konieczny, 90, 16.
Patr. — Krystyna Potocka. L. k. — 5 064.

LISZKI, sąd, p. i telegr. loco, inne urzędy Kraków.
Prob. — Andrzej Paryś, Wicedziekan, 82, 06.
Wik. — Stanisław Scholz, 93, 23.
Kat. — Wojciech Paszek, 78, 03.
Rezyd. — Jan Marszał, 72, 99.
Patr. — Sukces. Wiktora Suskiego, dziedzice dóbr Kryspinów, Kaszów i Liszki. L. k. — 9 136.

MORAWICA, p. i telegr. Balice k. Krakowa, st. k. Zabierzów lub Mydlniki, inne urzędy Kraków.
Prob. — Józef Pajączewski, Szamb. J. Św., R. M., Dziekan, Prob. R., 56, 79.
Wik. I. — Henryk Mróz, 97, 21.
Wik. II. — Stanisław Maślak, 00, 22.
Patr. — Dominik i Hieronim Radziwiłłowie, Krystyna Potocka i OO. Kameduli na Bielanach.
L. k. — 7 026.

PACZÓŁTOWICE, sąd, p., telegr. i st. k. Krzeszowice, pow. Chrzanów.
Prob. — Jan Stojanowski, 76, 00.
Patr. — Konwent OO. Karmelit. bosych w Czerny.
L. k. — 1 314.

PORĘBA ŻEGOTY, p., telegr. i st. k. Alwernia, sąd Krzeszowice, pow. Chrzanów.
Prob. — Karol Słowiaczek, 83, 09.
Wik. — Franciszek Smolarek, 97, 22.
Patr. — Józef Szembek. L. k. — 4 670.

RUDAWA, p. i st. k. loco, telegr. i sąd Krzeszowice, pow. Chrzanów.
Prob. — Władysław Bachorz, E. K., 76, 01.
Wik. — Paweł Fryc (senjor), 82, 09.
Patr. — Kap. Katedr. Krakowsk. L. k. — 5 811.

RYBNA (k. Krakowa), p. loco, telegr. Czernichów, st. k. Krzeszowice, inne urzędy Kraków.
Prob. — Ferdynand Widlarz, E. K., Not. dek., 71, 94.
Wik. — Józef Miętus, 97, 21.
Patr. — Marjan Jednowski. L. k. — 5 440.

SANKA, p. Tenczynek, st. k. i sąd Krzeszowice, pow. Chrzanów.
Prob. — Józef Szeląg, 84, 07.
Patr. — Dr. Józef Skąpski. L. k. — 1 116.

TENCZYNEK, p. loco, sąd i st. k. Krzeszowice, pow. Chrzanów.
Prob. — Wojciech Kamusiński, 84, 07.
Wik. i Kat. — Tomasz Rapacz, 91, 16.
Patr. — Adam Potocki. L. k. — 4 363.

ZALAS, p. Tenczynek, sąd i st. k. Krzeszowice, pow. Chrzanów.
Prob. — Józef Brożek, E. K., 52, 79.
Patr. — Krystyna Potocka. L. k. — 1 886.

KAMIEŃ, p. i telegr. Czernichów, st. k. Ryczów lub Okleśna, sąd Liszki, pow. Kraków.
Kośc. fil. powierz. Koleg. Kanonik. regul. Lateraneńskich w Krakowie.
Adm. — Józef Feliks Drożdż, 82, 11.
L. k. — 1 100.

5. Dekanat Nowogórski.

Dziekan: Ks. Stefan Skoczyński, Jaworzno.

BABICE (k. Alwerni), p. loco, telegr. Alwernia, st. k. Kwaczała, inne urzędy Chrzanów.
Prob. — Jan Kossowski, 88, 12.
Wik. I. — Wacław Molewicz, 97, 21.
Wik. II. — Marjan Marek, 00, 22.
Rezyd. — Stanisław Taborski, wik. z Gromnika (diec. Tarnowska), na urlopie.
Patr. — w. koll. L. k. — 9 514.

BOBREK (k. Oświęcima), p. i telegr. loco, st. k. Chełmek lub Oświęcim, inne urzędy Chrzanów.
Prob. — Józef Kamski, 82, 04.
Wik. — Ignacy Dobijasz, Kongr. Salez., 80, 08.
Kapel. — Piotr Rymarczyk, em. z archidiec. Lwowsk.
Patr. — Książę Adam Sapieha, Książę-Biskup Krakowski.
L. k. — 4 106.

CHRZANÓW, wszystkie urzędy loco.
Prob. — Jakób Kamieński, 73, 96.
Wik. i Kat. — Franciszek Kapusta, 88, 14.
Kat.: Henryk Lichoniewicz, 88, 15.
Jan Wolny, 87, 11 — gim.
Rezyd. — Tadeusz Marekowski, em. Kat., 75, 97.
Patr. P. T. Akcyj. Two Giesele. L. k. — 7 196. (Izrael. — powyżej 6 600).

JAWORZNO, pow. Chrzanów, inne urzędy loco.
Prob. — Stefan Skoczyński, Szamb. J. Św., R. M., Dziekan, Prob. R., 61, 87.
Wik. I. — Antoni Zaremba, 89, 15.
Wik. II. — Józef Sojka, 93, 18.
Wik. III. — Józef Chrapek, 92, 18.
Kat.: Władysław Jaworski, E. K., 64, 91.
Władysław Kras, 93, 15.

Patr. — P. T. komunalne kopalnie węgla w Jaworznie. L. k. — 20 585.

KOŚCIELEC ŚLĄSKI, wszystkie urzędy Chrzanów.
Prob. — Franciszek Prezentkiewicz, E. K., 67, 91.
Wik. — Stefan Romowicz, 86, 13.
Patr. — Marja Starzeńska. L. k. — 6 100.

LIBIĄŻ WIELKI, p. i telegr. Libiąż Mały, st. k. Libiąż, pow. i sąd Chrzanów.
Prob. — Franciszek Pietrzykowski, Szamb. J. Św., R. M., 50, 74.
Kat. — Franciszek Flasiński, 88, 12.
Patr. — Książę Adam Sapieha, Książę-Biskup Krakowski. L. k. — 6 020.

NOWA GÓRA, pow. Chrzanów, inne urzędy Krzeszowice.
Prob. — Jan Fołta, 71, 97.
Wik. — Robert Schönawa, 94, 19.
Patr. — Adam Potocki. L. k. — 6 000.

PŁAZA, st. k. loco, inne urzędy Chrzanów.
Prob. — Franciszek Szewczyk, 60, 87.
Patr. — Antoni Starzeński. L. k. — 2 984.

PŁOKI, p., telegr. i st. k. Trzebinia, pow. i sąd Chrzanów.
Prob. — Wawrzyniec Wojdyła, 90, 14.
Patr. — Sukces. A. Potockiego. L. k. — 3 910.

REGULICE, p. i telegr. Alwernia, st. k. Alwernia-Regulice, sąd Krzeszowice, pow. Chrzanów.
Prob. — Wojciech Sidziński, 70, 06.
Patr. — Konwent PP. Franciszkanek (Klarysek) przy kośc. św. Andrzeja w Krakowie.
L. k. — 3 505.

TRZEBINIA, p., telegr. i st. k. loco, inne urzędy Chrzanów.
Prob. — Maksymiljan Bok, E. K., Not. dek., 65, 90.
Wik. — Adolf Zagrodzki, 94, 18.
Kat.: Józef Podmokły, 85, 10.
Marjan Luzar, 95, 19.
Kaplica publ. w Zakładzie Andrzeja Potockiego w Krystynowie ze szkołą i azylum dzieci pod opieką SS. Felicjanek.
Kapel. i Kat. — Jan Para, 83, 10.
Patr. — Marjan Zieleniewski. L. k. — 12 503.

CIĘŻKOWICE, p. i telegr. Szczakowa, st. k. loco, sąd Jaworzno, pow. Chrzanów.
Kośc. fil. par. Jaworzno.
Eksp. — Andrzej Mroczek, 90, 14.
Patr. — w. koll. L. k. — 2 465.

JELEŃ, sąd, p. i telegr. Jaworzno, st. k. Byczyna lub Chrzanów, pow. Chrzanów.
Kośc. fil. par. Jaworzno.
Preb. i Eksp. — Wojciech Pitala, 83, 10.
Patr. — w. koll. L. k. — 2 925.

SZCZAKOWA, p., telegr. i st. k. loco, sąd Jaworzno, pow. Chrzanów.
Kośc. fil. par. Jaworzno.
Eksp. — Władysław Staich, 81, 06.
Kat. — Marjan Selwa, 94, 17.
Patr. — w. koll. L. k. — 8 272.

6. Dekanat Bialski.

Dziekan: Ks. Józef Rączka, Bestwina.

BESTWINA, p. loco, telegr. Dziedzice, st. k. Czechowice, Dziedzice lub Dankowice, pow. i sąd Biała.
Prob. — Józef Rączka, Dziekan, R. M., 66, 90.
Wik. — Stefan Pawełek, 93, 16.
Patr. — Karol Stefan w Żywcu, b. arcyksiążę austrjacki. L. k. — 4 650.

BIAŁA, wszystkie urzędy loco.
Prob. — Jan Szneider, Wicedziekan, R. M., 76, 02.
Wik. I. — Tomasz Wróbel, 92, 16, kat. w sem. żeńsk.
Wik. II. — Tadeusz Gergovich, 98, 22.
Wik. III. — Stefan Muras, 95, 23.
Kat.: Tadeusz Faber, Dr. t., 85, 08 — sem. męsk. i wydz.
Władysław Mączyński, E. K., 84, 09 — gim.
Antoni Foks, 86, 09.
Antoni Wądrzyk, 88, 14.
Wiktor Błotko, 94, 16.
Rezyd. — Antoni Miodoński, Prob. wojsk. 89, 12.
Oskar Czyżewski, E. K., 71, 94.
Patr. — Rząd. L. k. — około 8 752.

DANKOWICE, p. i telegr. Wilamowice, st. k. loco, pow. i sąd Biała.
Prob. — Józef Michniak, 67, 94.
Patr. — Karol Stefan w Żywcu, b. arcyksiążę austrjacki. L. k. — 1 490.

HAŁCNÓW, wszystkie urzędy Biała.
Prob. — Wit Modest Brzycki, 87, 11.
Patr. — Marjan Czecz de Lindenwald.
L. k. — 2 677.

JAWISZOWICE, p. i st. k. loco, pow. i sąd Oświęcim.
Prob. — Andrzej Mytkowicz, Dr. ekon. polit., E. K., 73, 99.
Patr. — Karol Stefan w Żywcu, b. arcyksiążę austrjacki. L. k. — 1 400.

KOMOROWICE, p. i st. k. loco, inne urzędy Biała i Bielsko. Część par. należy do pow. Biała, część do pow. Bielsko.
Prob. — Józef Śliwa, E. K., 90, 15.
Wik. — Jakób Janik, 89, 16.
Patr. — Karol Stefan w Żywcu, b. arcyksiążę austrjacki. L. k. — 4 413.

KOZY, p., telegr. i st. k. loco, pow. Biała, sąd Biała i Kęty.
Prob. — Franciszek Żak, 89, 13.
Wik. — Władysław Wełna, 93, 23.
Patr. — Marjan Czecz de Lindenwald.
L. k. — 5 455.

LIPNIK, p. i telegr. Lipnik k. Białej, inne urzędy Biała.
Administr. par. powierzona XX. Salwatorjanom.
Wik. par. i Superjor — Alfred Grabowski, 90, 17.
Wik. — Pacyfik Pawełczyk, Bakalaureat t. i p. k., 86, 14.
Kat. — Honorjusz Bugiel, 77, 00. Kongr. Salwat.
Patr. — Karol Stefan w Żywcu, b. arcyksiążę austrjacki. L. k. — 3 500.

PISARZOWICE, p., st. k. i telegr. Kozy, sąd Kęty, pow. Biała.
Prob. — Bartłomiej Boba, 61, 85.
Patr. — Jerzy Bulowski i sukces. Jerzego Krzemienia alternatywnie. L. k. — 2 006.

STARAWIEŚ, p. i telegr. Wilamowice, st. k. Jawiszowice lub Czechowice, sąd Kęty, pow. Biała.
Prob. — Józef Żurawik, 73, 04.
Patr. — Sukces. Karola Jankowskiego i Franciszek Starowieyski alternatywnie.
L. k. — 1 110.

WILAMOWICE, p. i telegr. loco, st. k. Jawiszowice, sąd Kęty, pow. Biała.
Prob. — Franciszek Jeż, 78, 04.
Patr. — Komuna miasteczka Wilamowic.
L. k. — 1 719.

HECZNAROWICE, p. i telegr. Wilamowice, st. k. Jawiszowice lub Podlasy, sąd Kęty, pow. Biała.
Kośc. fil. par. Pisarzowice.
Eksp. — Jan Kanty Świętnicki, E. K., 53, 85.
L. k. — 1 034.

KANIÓW, p. i telegr. Dziedzice, st. k. Dziedzice lub Dankowice, pow. i sąd Biała.
Kośc. fil. par. Bestwina.
Eksp. — Józef Kozik, 75, 01.
L. k. — 1 326.

STRACONKA, wszystkie urzędy Biała.
Kośc. fil. par. Lipnik.
Eksp. — Józef Kopijasz, E. K., 75, 01.
L. k. — 1 477.

7. Dekanat Lanckoroński.

Dziekan: Ks. Józef Nowak, Głogoczów.

BIEŃKÓWKA, pow., sąd, p. i telegr. Maków, st. k. Maków, Zembrzyce lub Skawce.
Prob. — Walenty Krzanok, 69, 95.
Wik. — wak.
Patr. — Rząd. L. k. — 3 600.

BUDZÓW, p. i telegr. Zembrzyce, st. k. Skawce, pow. i sąd Maków.
Prob. — Stefan Zieliński, 83, 06.
Patr. — Właśc. dóbr Izdebnik. L. k. — 3 300.

GŁOGOCZÓW, p. Mogilany, st. k. Radziszów, inne urzędy Myślenice.
Prob. — Józef Nowak, Dziekan, E. K., 76, 99.
Patr. — Stefan Nowina Konopka. L. k. — 2 029.

IZDEBNIK, p. i telegr. loco, st. k. Kalwarja lub Leńcze, sąd Kalwarja, pow. Wadowice.
Prob. — Stanisław Kotarba, 82, 08.
Wik. — wak.
Patr. — Ska akc. „Izdebnickie Zakłady Przemysłowe". L. k. — 2 854.

JAWORNIK, st. k. Kalwarja lub Radziszów, inne urzędy Myślenice.
Prob. — Józef Bienias, E. K., 73, 98, Not. dek.
Patr. — Kazimierz Lubomirski. L. k. — 1 400.

KRZYWACZKA, p. loco, telegr. Izdebnik lub Radziszów, st. k. Radziszów. sąd Myślenice, pow. Wadowice.
Prob. — Franciszek Korzonkiewicz, 88, 13.
Patr. — Wincenty Schmidt. L. k. — 1 710.

LANCKORONA, p. loco, telegr., st. k. i sąd Kalwarja, pow. Wadowice.
Prob. — Antoni Rajski (senjor), E. K., 66, 88.
Wik. — Ludwik Olech, 93, 17.
Patr. — Rząd Rzeczypospolitej. L. k. — 3 303.

SUŁKOWICE, p. i telegr. loco, st. k. Kalwarja, pow i sąd Myślenice.
Prob. — Józef Gros, E. K., 75, 98.
Wik. — Henryk Leńczyński, 96, 22.
Kat. — Aleksander Kudłacik, 78, 04.
Patr. — Rząd Rzeczypospolitej (dawniej arcyksiąż. austrjac. Leopold Salwator). L. k. — 6 923.

HARBUTOWICE, p. Sułkowice, st. k. i sąd Kalwarja, telegr. Izdebnik, pow. Wadowice.
Kośc. fil. par. Sułkowice.
Eksp. — Władysław Suchoń, 85, 10.
L. k. — 2 560.

8. Dekanat Makowski.

Dziekan: Ks. Józef Leja, Maków.

JORDANÓW, sąd, p., telegr. i st. k. loco, pow. Maków.
Prob. — Ludwik Choróbski, R. M., 58, 80, Wicedziekan.
Wik. — Kazimierz Majgier, 95, 18.
Kat. — Franciszek Pająk, 87, 15.
Patr. — Robert Żeleński i sukces. Józefa Górkiewicza. L. k. — 6 644.

ŁĘTOWNIA, p. loco, sąd, telegr. i st. k. Jordanów, pow. Maków.
Prob. — Tadeusz Hohenauer, 84, 10.
Wik. I. — Stefan Piotrowski, 90, 15.
Wik. II. — Augustyn Jarosz, 93, 17.
Patr. — Marjan Kempner i sukces. Hieronima Minika. L. k. — 7 688.

MAKÓW, wszystkie urzędy loco.
Prep. — Józef Leja, Dziekan, R. M., 65, 90.
Wik. I. — Józef Wątor, 95, 18.
Wik. II. — Stanisław Pogłódek, 91, 16.
Kat. — Antoni Opyrchał, 91, 15.
Tamże mieszka — Franciszek Liptak, em., 59, 86.
Patr. — Karol Stefan w Żywcu, b. arcyksiążę austrjacki. L. k. — 10 114.

OSIELEC, p., telegr. i st. k. loco, sąd Jordanów, pow. Maków.
Prob. — Jan Rychlik, E. K., 81, 04.
Wik. — wak.
Patr. — Karol Stefan w Żywcu, b. arcyksiążę austrjacki. L. k. — 3 083.

RABA WYŻNA, p., telegr. i st. k. loco, sąd Jordanów, pow. Maków.
Prob. — Adam Oczkowski, E. K., 62, 93.
Wik. — Piotr Kalicki, 91, 15.
Patr. — Kazimierz i Wanda Głowińscy.
L. k. — 3 970.

RABKA, p., telegr., telef. i st. k. loco, sąd Jordanów, pow. Maków.
Prob. — Jan Surowiak, E. K., Not. dek., 78, 03.
Wik. I. — Jan Nowak, 89, 15.
Wik. II. — wak.
Kat. — Wincenty Głogowski, 87, 12.
Patr. — Adam Kaden. L. k. — 8 975.

SIDZINA, p. Sidzina k. Jordanowa, telegr. i sąd Jordanów, st. k. Osielec, pow. Maków.
Prob. — Franciszek Pyclik, 81, 06.
Wik. — wak.
Tamże kaplica w domu opieki SS. Służebniczek N. M. P. w Trzopowie.
Kapel. — Andrzej Braś, 96, 22.
Patr. — Karol Stefan w Żywcu, b. arcyksiążę austrjacki. L. k. — 2 401.

SPYTKOWICE k. Chabówki, p. i telegr. loco, st. k. Raba Wyżna, sąd Jordanów, pow. Maków.
Prob. — Andrzej Murzański, R. M., 69, 93.
Wik. — Stanisław Dunikowski, 93, 22.
Patr. — Karol Stefan w Żywcu, b. arcyksiążę austrjacki. L. k. — 2 800.

ZAWOJA, p. loco, inne urzędy Maków.
Prob. — Adam Górkiewicz, E. K., 79, 04.
Wik. I. — Antoni Haczek, 87, 11.
Wik. II. — Franciszek Kózka, 96, 22.
Patr. — Krakowska Akademja Umiejętności.
L. k. — 10 000.

SKOMIELNA BIAŁA, p. loco, st. k. Rabka, telegr. Chabówka, sąd Jordanów, pow. Maków.
Kośc. fil. par. Rabka.

Eksp. — Franciszek Baniewski, 70, 93.
L. k. — 1 704.

9. Dekanat Myślenicki.

Dziekan: Ks. Jan Kanty Fiedor, Droginia.

DOBCZYCE, pow. i st. k. Wieliczka, inne urzędy loco.
Prob. — Władysław Włodyga, E. K., 71, 95.
Wik. — Jan Kanty Tomczykiewicz, 91, 16.
Kat. — Wojciech Górny, E. K., 80, 04.
Patr. — Rząd Rzeczypospolitej. L. k. — 5 296.

DROGINIA, p. loco, telegr., sąd i pow. Myślenice, st. k. Wieliczka.
Prob. — Jan Kanty Fiedor, Szamb. J. Św., Dziekan, R. M., 43, 69.
Patr. — Kazimierz Janota Bzowski. L. k. — 2 162.

LUBIEŃ (k. Myślenic), p. i telegr. loco, st. k. Mszana Dolna, pow. i sąd Myślenice.
Prob. — Wojciech Kowalczyk, Wicedziekan, R. M., 64, 89.
Wik. — Józef Kmiecik, 94, 22.
Patr. — Kazimierz Lubomirski. L. k. — 5 204.

MYŚLENICE, st. k. Kalwarja, inne urzędy loco.
Prob. — Andrzej Kościółek, Dr. t., Not. dek., R. M., 73, 97.
Wik. I. — Eugenjusz Piątkowski, 98, 21.
Wik. II. — wak.
Rezyd. — Aleksander Płaziak.
Kat.: Antoni Feliks, 87, 12 — gim.
Jan Górnik, E. K., (z diec. Tarnowskiej), 61, 84.
Patr. — Kazimierz Lubomirski. L. k. — 9 411.

PCIM, p. i telegr. Lubień k. Myślenic, st. k. Mszana Dolna, pow. i sąd Myślenice
Prob. — Stanisław Łopatowski, 75, 99.
Wik. — Andrzej Braś, 96, 22 (na urlopie).
Patr. — Kazimierz Lubomirski. L. k. — 3 248.

RACIECHOWICE, p. loco, st. k. Wieliczka lub Dobra, pow. Wieliczka, inne urzędy Dobczyce.
Prob. — Michał Chorobik, E. K., 79, 06.
Patr. — Dr. Kazimierz Rouppert z żoną Kazimierą z Bujwidów, Dr. medyc. L. k. — 3 092.

TRZEBUNIA, st. k. Kalwarja lub Kraków, inne urzędy Myślenice.
Prob. — Jan Orkisz, 82, 07.
Patr. — Kazimierz Lubomirski. L. k. — 2 911.

TRZEMEŚNIA, st. k. Wieliczka, inne urzędy Myślenice.
Prob. — Aleksander Brożek, 71, 95.
Patr. — Kazimierz Lubomirski. L. k. — 2 202.

WĘGLÓWKA, p., telegr. i st. k. Kasina Wielka, sąd Dobczyce, pow. Wieliczka.
Prob. — Jan Wojcieszak, 84, 09.
Patr. — w. koll. L. k. — 1 258.

WIŚNIOWA (k. Dobczyc), p. loco, telegr. i sąd Dobczyce, st. k. i pow. Wieliczka.
Prob. — Bartłomiej Kutek, 73, 00.
Wik. — Józef Pitorak, 99, 23.
Patr. — w. koll. L. k. — 4 323.

KRZECZÓW, p. Łętownia, telegr. Lubień, st. k. i sąd Jordanów, pow. Maków.
Kośc. fil. par. Lubień.
Eksp. — Adam Rąpała, E. K., 41, 86.
Patr. — w. koll. L. k. — 800.

STRÓŻA, st. k. Mszana Dolna, inne urzędy Myślenice.
Kośc. fil. par. Myślenice.
Eksp. — Jakób Fijałek, 82, 07.
L. k. — 2 200.

10. Dekanat Nowotarski.

Dziekan: Ks. Piotr Krawczyński, Ludzimierz.

BUKOWINA, p., telegr. i st. k. Poronin, pow. i sąd Nowy Targ.
Prob. — Błażej Łaciak, E. K., 67, 95.
Patr. — w. koll. L. k. — 1 236.

CHOCHOŁÓW, p. loco, st. k. Podczerwone, sąd Czarny Dunajec, pow. Nowy Targ.
Prob. — Kazimierz Rzeszódko, Not. dek., E. K., 70, 94.
Wik. — Stanisław Wciślak, 92, 17.
Patr. — Reprezentanci 7 gmin: Czarny Dunajec, Wróblówka, Podczerwone, Ciche, Chochołów, Dzianisz i Witów. L. k. — 4 450.

CZARNY DUNAJEC, pow. Nowy Targ, inne urzędy loco.
Prep. — Leopold Brosig, Wicedziekan, R. M., 58, 82.
Wik. I. — Władysław Wargowski, 00, 22.
Wik. II. — Piotr Droździk, 99, 24.
Patr. — Prout w Chochołowie. L. k. — 5 586.

HARKLOWA, p. loco, inne urzędy Nowy Targ.
Prob. — Franciszek Kozłowski, 71, 97.
Patr. — nieznany. L. k. — 1 280.

KOŚCIELISKO, p., telegr. i st. k. Zakopane, inne urzędy Nowy Targ.
Prob. — Jan Pietraszek, 84, 08.
Patr. — w. koll. L. k. — 1 200.

LUDZIMIERZ, wszystkie urzędy Nowy Targ.
Prob. — Piotr Krawczyński, Taj. Szamb. J. Św., Dziekan, R. M., Asesor hon. Konsystorza Bisk. Tarnowsk., 48, 74.
Wik. — Adam Duszyk, 91, 17.
Patr. — Sześciu delegat. dóbr Ludzimierz.
L. k. — 2 268.

MANIOWY, p. i telegr. Harklowa, sąd Krościenko, inne urzędy Nowy Targ.
Prob. — Jan Chrobakiewicz, 81, 08 (na urlopie).
Wik. — Albin Marszałek, 88, 14.
Kośc. św. Stanisława w Sromowcach Wyżnych.
Rezyd. tamże — Józef Kosibowicz, 63, 89.
Patr. — Władysław Dudziński. L. k. — 5 348.

NOWY TARG, wszystkie urzędy loco.
Prob. — Michał Wawrzynowski, E. K., 54, 82.
Wik. I. — Wojciech Bartosik, 94, 17.
Wik. II. — wak.
Kat.: Franciszek Karabuła, Dr. t., 96, 13 — gim.
Franciszek Sroka, 92, 15.
Ludwik Mirek, E. K., 78, 04.
Rezyd. — Czesław Łukasik, em. prob., j. n.
Patr. — Gmina miast. N. Targ. L. k. — 6 106.

ODROWĄŻ, pow. Nowy Targ, inne urzędy Czarny Dunajec.
Prob. — Karol Paluch, E. K., 67, 93.
Wik. — Władysław Chrapla, 93, 18.
Patr. — Właśc. dóbr Pieniążkowice. L. k. — 2 516.

OSTROWSKO, wszystkie urzędy Nowy Targ.
Eksp. — Stanisław Miernik, 81, 05.
Patr. — Fundacja Władysława Zamojskiego.
L. k. — 610.

PORONIN, p., telegr. i st. k. loco, pow. i sąd Nowy Targ.
Prob. — Franciszek Nycz, R. M., 60, 88.
Wik. — Jan Kanty Wieczorek, 00, 23.

Patr. — Sukces. A. Jastrzębiec Uznańskiego.
L. k. — 5 395.

SZAFLARY, st. k. Szaflary Wieś, p. loco, inne urzędy Nowy Targ.
Prob. — Maurycy Rottermund, E. K., 63, 92.
Wik. I. — Leon Drozdowski, 78, 01.
Wik. II. — Antoni Gałuszka, 94, 22.
Patr. — Sukces. A. Jastrzębiec Uznańskiego.
L. k. — 8 002.

ZAKOPANE, pow. i sąd Nowy Targ, inne urzędy loco.
Prob. — Jan Tobolak, E. K., 83, 11.
Wik. — Leopold Kisielewski, 95, 19.
Kat.: Józef Winkowski, E. K., 88, 14 — gim. publ.
Jan Humpola, 89, 14 — gim. pryw.
Ludwik Pietrzak, 90, 15.
Jan Mazanek, 97, 20
Kośc. p. w. N. M. P. Nieust. Pomocy, z rezydencją OO. Jezuitów, j. n.
Dom zdrowia Związku kapłanów świeckich.
Dom księży „Księżówka" z kaplicą.
Patr. — Fundacja Władysława Zamojskiego.
L. k. — 11 000.

BIAŁKA, p. loco, inne urzędy Nowy Targ.
Kośc. fil. par. Ostrowsko.
Prob. — Jan Kanty Madej. Taj. Szamb. J. Św., 75, 00.
Wik. ad pers. — Władysław Matyszkiewicz, 01, 23.
Eksp. rezyd. w Ostrowsku, j. w.
L. k. — 3 045.

KLIKUSZOWA, wszystkie urzędy Nowy Targ.
Kośc. fil. par. Nowy Targ.
Eksp. — Juljan Łysek, 89, 10.
L. k. — 3 281.

ŁOPUSZNA, wszystkie urzędy Nowy Targ.
Kośc. fil. par. Ostrowsko.
Eksp. — Franciszek Gut, em. z archidiec. Lwowskiej, 58, 83.
L. k. — 895.

MIĘTUSTWO, pow. Nowy Targ, inne urzędy Czarny Dunajec.
Kośc. fil. par. Czarny Dunajec.
Eksp. — Stanisław Jeż, 76, 00.
L. k. — 2 773.

NOWE BYSTRE, p. i telegr. Poronin, st. k. Czarny Dunajec lub Poronin, pow. Nowy Targ, sąd Nowy Targ i Czarny Dunajec.
Kośc. fil. par. Czarny Dunajec.
Eksp. — Michał Czerwiński, 73, 97.
L. k. — 2 004.

WAXMUND, wszystkie urzędy Nowy Targ.
Kośc. fil. par. Nowy Targ.
Eksp. — wak.
P. o. eksp. — Ludwik Mirek, Kat. z Nowego Targu.
L. k. — 802.

OLCZA, p. Zakopane, st. k. Poronin, inne urzędy Nowy Targ.
Kośc. fil. par. Zakopane.
Eksp. — Augustyn Sinka, Kongr. Misjon., 88, 13.
L. k. — 1 182.

GRONKÓW, wszystkie urzędy Nowy Targ.
Kośc. fil. par. Ostrowsko.
Eksp. — Wojciech Maciejowski, E. K., 50, 76.
L. k. — 750.

11. Dekanat Niepołomicki.

Dziekan: Kazimierz Buzała, Niegowić.

BODZANÓW, st. k. Podłęże, inne urzędy Wieliczka.
Prob. — Wojciech Szczurkowski, K. jub., Dziekan hon., R. M., 47, 72.
Wik. ad pers. — Ludwik Pogoda, 94, 17.
Patr. — Konwent PP. Benedyktynek w Staniątkach. L. k. — 2 985.

BRZEZIE (k. Niepołomic), p. loco, telegr. Kłaj, st. k. Podłęże lub Kłaj, sąd Niepołomice, pow. Bochnia i Wieliczka.
Prob. — Jan Karcz, 73, 95.
Wik. — Czesław Motyczko, Dr. t. i f., 88, 18.
Kośc. p. w. św. Wojciecha w Staniątkach z klasztorem PP. Benedyktynek.
Patr. — Karol Żeleński. L. k. — 5 895.

GDÓW, p. i telegr. loco, st. k. Kłaj lub Wieliczka, sąd Dobczyce, pow. Wieliczka.
Prob. — Jan Smółka, R. M., 73, 98, Not. dek.
Wik. — Jan Hajduga, Dr. praw, 89, 22.
Kat. — Gustaw Gadowski, 87, 10.
Patr. — Dr. Kazimierz Habicht, E. Piotrowski, M. Bednarski po 1 głosie, J. E. Ordynarjusz 2 głosy. L. k. — 5 538.

GRUSZÓW, p. Żerosławice, telegr. Gdów, st. k. Wieliczka lub Kłaj, sąd Dobczyce, pow. Wieliczka.
Prob. — Karol Gryglowski, 75, 00.
Patr. — J. E. Ordynarjusz. L. k. — 1 600.

ŁAPANÓW, p. i telegr. loco, st. k. Bochnia, Kłaj lub Dobra, sąd Wiśnicz, pow. Bochnia.
Prob. — Józef Dańkowski, E. K., 61, 86.
Wik. — Jan Kozub, 91, 14.
Patr. — Antonina z Padlewskich Macudzińska.
L. k. — 4 103.

ŁAZANY, telegr. Gdów, inne urzędy Wieliczka.
Prob. — Stanisław Kucharczyk, 87, 11.
Patr. — Zdzisław Dunin Brzeziński. L. k. — 1 504.

NIEGOWIĆ (k. Bochni), p. loco, telegr. Gdów, st. k. Kłaj, pow. Bochnia i Wieliczka, sąd Niepołomice, Bochnia i Dobczyce.
Prob. — Kazimierz Buzała, E. K., Dziekan, 75, 99.
Wik. I. — Franciszek Sołtys, 91, 14.
Wik. II. — Karol Sadlik, 01, 24.
Patr. — Jan Sulima Włodek. L. k. — 6 100.

NIEPOŁOMICE, st. k., sąd, p. i telegr. loco, pow. Bochnia.
Prob. — Zygmunt Migdał, R. M., 61, 85.
Wik. I. — Stanisław Żeliwski, 84, 09.
Wik. II. — Jan Gniłka, 88, 13.
Kat. — Antoni Marszał, 88, 15.
Patr. — Rząd Rzeczypospolitej. L. k. — 9 598.

TARNAWA, p. i telegr. Łapanów, st. k. Bochnia lub Tymbark, sąd N. Wiśnicz, pow. Bochnia.
Prob. — Józef Kmiecik, 69, 94.
Patr. — Sukces. St. Rawicz Radomyskiego.
L. k. — 1 625.

ZABIERZÓW (k. Niepołomic), p. i telegr. loco, st. k. Kłaj, sąd Niepołomice i Bochnia, pow. Bochnia.
Prob. — Henryk Wędzicha, Wicedziekan, R. M., 61, 84.
Wik. — Władysław Ziemiński, wyśw. 23.
Patr. — Rząd. L. k. — 4 638.

KŁAJ, p. i st. k. loco, sąd Niepołomice, pow. Bochnia.
Kośc. fil. par. Niepołomice.
Eksp. — Władysław Studencki, 83, 11.
L. k. — 2 300.

12. Dekanat Oświęcimski.

Dziekan: Ks. Jan Hajost, Osiek.

BIELANY, pow. Biała, inne urzędy Kęty.
Prob. — Antoni Góralik, 88, 11.
Patr. — Oskar Rudziński. L. k. — 2 150.

BRZESZCZE, p. loco, telegr. i st. k. Jawiszowice, pow. i sąd Oświęcim.
Prob. — Juljan Migdałek, 66, 91.
Kat. — Klemens Strojek, 91, 15.
Patr. — w. koll. L. k. — 3 772.

BULOWICE, pow. Biała, st. k. loco, inne urzędy Kęty.
Prob. — Mateusz Warmuz, 70, 00.
Patr. — Edmund L. Larisch. L. k. — 2 756.

CZANIEC, p. loco, pow. Biała, inne urzędy Kęty.
Prob. — Józef Szwed, 68, 94.
Wik. — Franciszek Sordyl, 82, 06.
Patr. — Karol Stefan w Żywcu, b. arcyksiążę austrjacki. L. k. — 2 950.

GROJEC (Grodziec), wszystkie urzędy Oświęcim.
Prob. — Andrzej Szponder, 56, 84.
Patr. — Wilhelmina Radziwiłł. L. k. — 1 790.

KĘTY, pow. Biała, inne urzędy loco.
Prob. — Adolf Włodek, Dr. t., 80, 04.
Wik. I. — Piotr Maik, 91, 17.
Wik. II. — wak.
Kat.: Jan Wądolny, R. M., 81, 04 — sem. męsk.
Tadeusz Włodyga, 79, 04.
Rezyd.: Józef Zdrowak, R. M., k. jub., em., 47, 73.
Henryk Dziekan, E. K., 43, 68.
Patr. — Edmund L. Larisch. L. k. — 6 323.

MIĘDZYBRODZIE, p. Porąbka k. Kęt, telegr. Kęty, st. k. Kęty lub Żywiec, pow. i sąd Biała.
Prob. — Józef Zabrzeski, 90, 13.
Patr. — Rząd. L. k. — 2 778.

NIDEK, pow. Wadowice, inne urzędy Andrychów.
Prob. — Joachim Dziża, 58, 84.
Patr. — Jan Walica. L. k. — 950.

OSIEK (k. Oświęcima), p. loco, telegr. i st. k. Oświęcim, sąd Kęty, pow. Biała
Prob. — Jan Hajost, Dziekan, R. M., 69, 93.
Wik. — Leopold Bukowski, 94, 22.
Patr. — Oskar Rudziński. L. k. — 4 050.

OŚWIĘCIM, wszystkie urzędy loco.
Prep. — Karol Szałaśny, Wicedziekan, R. M., Obywat. hon. Zakliczyna n. Dunajcem, 54, 78.
Wik. I. — Jan Kwapin, 91, 16.
Wik. II. — Stanisław Łukowski, 92, 22.
Wik. III. — Adam Korczak, 95, 18.
Kat.: Józef Rzepka, Kongr. Salez.
Aleksander Kotuła, Kongr. Salez.
Andrzej Rokosz 93, 17 — gim.
Rezyd. — Franciszek Kamski, j. n.
Patr. — Karol Lanckoroński. L. k. — 13 964.

POLANKA WIELKA, p. loco, telegr. Przeciszów, st. k. Oświęcim lub Przeciszów, pow. i sąd Oświęcim.
Prob. — Izydor Steczko, R. M., 85, 91.
Patr. — Teofil Odrowąż Wysocki. L. k. — 2 120.

PORĘBA WIELKA, pow. Biała, inne urzędy Oświęcim.
Prob. — Stanisław Hanusiak, E. K., 65, 99.
Wik. ad pers. — Jeden z Kongr. Salezjan.
Patr. — Marja Tyszkiewicz. L. k. — 800.

WITKOWICE, pow. Biała, inne urzędy Kęty.
Prob. — Stanisław Niziołek, 59, 86.
Patr. — Stanisław Łazarski. L. k. — 1 300.

KOBIERNICE, pow. Biała, inne urzędy Kęty.
Kośc. fil. par. Kęty.
Eksp. — Antoni Grzymała, 78, 01.
Patr. — w. koll. L. k. — 1 437.

PORĄBKA, p. loco, pow. Biała, inne urzędy Kęty.
Kośc. fil. par. Czaniec.
Eksp. — Stanisław Szybowski, 79, 04.
L. k. — 1 860.

WŁOSIENICA, st. k. Przeciszów, inne urzędy Oświęcim.
Kośc. fil. par. Oświęcim.
Eksp. — Józef Grudziński, 62, 86.
L. k. — 2 386.

13. Dekanat Skawiński.

Dziekan: Ks. Józef Nieć, Zebrzydowice.

GAJ, p. i telegr. Mogilany, st. k. Swoszowice, sąd Skawina, pow. Kraków
Prob. — Franciszek Maj, 82, 02.
Kat. — Wojciech Karabuła, 93, 16.
Patr. — Właściciele dóbr Libertów i Gaj.
L. k. — 4 512.

KRZĘCIN, p., telegr. i st. k. Wielkie Drogi, sąd Skawina, pow. Kraków.
Prob. — Franciszek Grzesiak, 90, 12.
Wik. — wak.
W Zelczynie mieszka Edward Śląski, R. M., dawniejszy Dziekan Skawiński i Prob. w Krzęcinie, 60, 82.
Patr. — J. E. Ordynarjusz. L. k. — 3 990.

LEŃCZE GÓRNE, p., telegr. i st. k. loco, sąd Kalwarja, pow. Wadowice.
Prob. — Józef Gacek, 87, 11.
Patr. — Jan i Eugenja Przychoccy (1 głos), Prob. Zebrzydowic, Teodor Rajski, Marcin Świerkosz i Adam Madej (1 głos), Stanisław Adamski, Urban Badura i Tomasz Godula (1 głos), Paweł Kotlarczyk, sukces. Jana Leńczowskiego i sukces. Marji Zabłockiej.
L. k. — 1 819.

MARCYPORĘBA, p., telegr. i st. k. Brzeźnica, pow Wadowice, sąd Wadowice i Kalwarja.
Prob. — Jan Matoga, Not. dek., E. K., 67, 92.
Wik. — Albin Szwed, 00, 23.
Patr. — Zygmunt Górczyński (2 głosy) i Jan Radwan Brandys (1 głos). L. k. — 3 870.

MOGILANY, p., telegr. i telef. loco, st. k. Swoszowice lub Podgórze, sąd Skawina, pow. Kraków.
Prob. — Walenty Piotrowski, R. M., 51, 75.
Wik. — Władysław Polony, 76, 01.
Patr. — Stanisław Nowina Konopka. L. k. — 4 730.

POBIEDR, p., telegr. i st. k. Wielkie Drogi, pow. Wadowice, sąd Kalwarja
Prob. — Ludwik Konopnicki, E. K., 68, 92.
Wik. — Stanisław Słonka, 96, 23.
Patr. — Jan Widawa Wężyk i Jan Radwan Brandys. L. k. — 4 672.

PRZYTKOWICE, p., telegr. i st. k. Leńcze, sąd Kalwarja, pow. Wadowice.
Prob. — Stanisław Żądło, 86, 09.
Patr. — Dr. Ocetkiewicz. L. k. — 1 780.

RADZISZÓW, st. k. loco, pow. Kraków, inne urzędy Skawina.
Prob. — Władysław Prorok, 76, 00.
Patr. — Wincenty Schmidt. L. k. — 2 222.

SKAWINA, pow. Kraków, inne urzędy loco.
Prob. — Roman Stojanowski, 83, 06.

Wik. — Władysław Uczniak, 91, 17.
Kat. — Stanisław Czekaj, 87, 12.
Patr. — Gmina m. Skawiny. L. k. — 5 164.

TYNIEC, pow. Kraków, inne urzędy Skawina.
Prob. — Wojciech Luraniec, 84, 09.
Wik. — wak.
Patr. — w. koll. L. k. — 1 871.

WOLA RADZISZOWSKA, p. Skawina, telegr. i st. k Radziszów, pow. i sąd Myślenice.
Prob. — Franciszek Nowobilski, Wicedziekan, E. K., 62, 89.
L. k. — 2 320.

ZEBRZYDOWICE, p., telegr., st. k. i sąd Kalwarja Zebrzydowska, pow. Wadowice.
Prob. — Józef Nieć, Dziekan. R. M., 65, 89.
Wik. — Marjan Terlecki, 96, 19.
Kat. — Jan Sidełko, 91, 16.
Rezyd. — Marcin Cichocki, z archidiec. Lwowskiej., em. prob., 58, 84.

SKOTNIKI, p. i telegr. Kobierzyn, st. k. Skawina lub Swoszowice, sąd Skawina, pow. Kraków.
Kośc. fil. par. Tyniec.
Eksp. — Wawrzyniec Smołka, 72, 97.
L. k. — 1 103.

WYSOKA. pow Wadowice, inne urzędy Kalwarja.
Kośc. fil. par. Marcyporęba.
Eksp. — Sebastjan Suski, 61, 89.
L. k. — 1 689.

14. Dekanat Suski.

Dziekan: Ks. Michał Kołodziej, Sucha.

KOSZARAWA, p. i telegr. Jeleśnia, st. k. Jeleśnia lub Hucisko, pow. i sąd Żywiec.
Prob. — Władysław Godawa, 77, 02.
Patr. — Karol Stefan w Żywcu, b. arcyksiążę austrjacki. L. k. — 2 800.

KRZESZÓW, p., telegr. i st. k. Lachowice, sąd Sucha, pow. Maków.
Prob. — Michał Bochenek, E. K., 62, 87.
Patr. — Róża Tarnowska. L. k. — 4 880.

LACHOWICE, p., telegr. i st. k loco, pow. Maków, sąd Sucha.
Prob. — Karol Szymczykiewicz, 77, 01.
Patr. — Róża Tarnowska. L. k. — 2 227.

MUCHARZ, p. i st. k. loco, telegr. Skawce, pow. i sąd Wadowice.
Prob. — Józef Motyka, 85, 10.
Wik. — Stefan Guspiel, 94, 19.
Patr. — Franciszek Thetschel. L. k. — 5 065.

ŚLEMIEŃ, p. loco, telegr. Hucisko, st. k. Sucha, Lachowice, Hucisko lub Żywiec, sąd Sucha, pow. Maków.
Prob. — Franciszek Krupa, E. K., 58, 84.
Wik. — Jan Szarek, 97, 23.
Patr. — Róża Tarnowska. L. k. — 7 332.

STRYSZÓW, p., telegr i st. k. loco, sąd Kalwarja, pow. Wadowice.
Prob. — Jan Figwer, Wicedziekan, E. K., 59, 83.
Wik. — Władysław Mól, 98, 23.
Patr. — Sukces. Rozalji z Górczyńskich Łubieńskiej. L. k. — 3 020.

SUCHA, pow. Maków, inne urzędy loco.
Prob. — Michał Kołodziej. Dr. f. i p. k., Szamb. J. Św., Dziekan, 71, 00.
Wik. — Wojciech Kowalik, 93, 22.
Kat. — Stanisław Wilk, 95, 19.
Patr. — Róża Tarnowska. L. k. — 5 120.

TARNAWA DOLNA, p., telegr. Zembrzyce, st. k. Skawce, inne urzędy Wadowice.
Prob. — Franciszek Graca, Not. dek., 73, 00.
Patr. — Róża Tarnowska. L. k. — 1 590.

ZAKRZÓW, p. Stryszów, telegr. i st. k. Stronie, pow. Wadowice, sąd Kalwarja.
Prob. — Jan Bednarczyk, 81, 07.
Patr. — w. koll. L. k. — 2 220.

ZEMBRZYCE, p., telegr i st. k. loco, pow. i sąd Wadowice.
Prob. — Stanisław Kobyłecki, 81, 05.
Patr. — Karol Stefan w Żywcu, b. arcyksiążę austrjacki. L. k. — 2 600.

STRYSZAWA, p. i telegr. Lachowice, st. k. Lachowice lub Sucha. pow. Maków, sąd Sucha.
Kośc. fil. par. Sucha.
Eksp. — Edward Dziewoński, 82, 06.
L. k. — 4 700.

15. Dekanat Wadowicki.

Dziekan: Ks. Andrzej Zając, Wadowice.

ANDRYCHÓW, pow. Wadowice, inne urzędy loco.
Prob. — Klemens Tatara, 82, 09.
Wik. — Józef Dusza, 96, 22.
Kat.: Stanisław Kluska, 76. 07.
Stanisław Buchała, 94, 19.
Patr. — Stefan Bobrowski. L. k. — 11 057.

BARWAŁD, p., telegr. i st. k. Klecza Górna, pow. Wadowice, sąd Wadowice i Kalwarja
Prob. — Szymon Batko. 55. 82.
Patr. — w. koll. L. k. — 3 471.

CHOCZNIA, p. i st. k. loco, inne urzędy Wadowice.
Prob. — Józef Dunajecki, Not. dek., R. M., 56, 83.
Wik. — Ferdynand Wawro, 93, 21.
Patr. — Adam Romer. L. k. — 3 922.

FRYDRYCHOWICE, p., telegr. i st. k. Wadowice. pow. Wadowice i Oświęcim, sąd Andrychów i Zator.
Prob. — Józef Batko, 76, 99.
Wik. — wak.
Patr. — Marek Łuszczkiewicz (jeden głos) i dziedzice udziałów: Duninówka, Schwarcowizna, Sternalszczyzna, Modelszczyzna, Michałowszczyzna, Warzechówka, Podhoreszczyzna (drugi głos).
L. k. — 2 653.

INWAŁD, pow. Wadowice, st. k. loco, inne urzędy Andrychów.
Prob. — Józef Caputa (junjor). 68. 93.
Wik. ad pers. — Władysław Wiktor, 82, 07.
Patr. — Adam Romer. L. k. — 3 592.

KLECZA, p., telegr. i st. k Klecza Górna, inne urzędy Wadowice.
Prob. — Franciszek Salezy Miśkowiec. 84. 10.
Patr. — Zofja Wysocka. L. k. — 1 400.

ŁĘKAWICA, p., telegr. i st. k. Klecza Górna, pow. i sąd Wadowice.
Prob. — Tadeusz Zając, 77. 00.
Patr. — w. koll. L. k. — 1 000.

RADOCZA, st. k. loco, inne urzędy Wadowice.
Prob. — Władysław Rychlik. E. K., 69, 95.
Patr. — Jan Sterkowicz. Karol Kwiatkowski i nabywcy dwóch udziałów (Derpowizna i Trzeszczkowszczyzna) z jednym głosem.
L. k. — 1 108.

RZYKI, pow. Wadowice, inne urzędy Andrychów.
Prob. — Karol Gelata, 71, 99.
Patr. — Karol Stefan z Żywca, b. arcyksiążę austrjacki. L. k. — 2 488.

WADOWICE, wszystkie urzędy loco.
Prob. — Andrzej Zając, Szamb. J. Św., R. M., Dziekan, 46, 72.
Wik. I. — Leonard Prochownik, 83, 10, Kat. gim.
Wik. II. — Franciszek Barańczyk, 90, 14.
Kat.: Roman Miszka, 93, 16 — gim.
Kazimierz Rospond, 83, 09.
Jan Pawela, 88, 14.
W obrębie par.: Kośc. fil. w Jaroszowicach p. w. św. Izydora.
Patr. — Magistrat m. Wadowic. L. k. — 11 672.

WIEPRZ, pow. Wadowice, inne urzędy Andrychów
Prob. — Marcin Krzysica, E. K., 57, 82.
Wik. — Andrzej Kowalczyk, 89, 15.
Patr. — Stefan Bobrowski. L. k. — 3 915.

WITANOWICE, p. loco, inne urzędy Wadowice.
Prob. — Paweł Ryłko, Wicedziekan, Dr. t., E. K., 63, 89.
Wik. — Jan Tomala, 94, 17.
Patr. — Franciszek A. Seibert (jeden głos), sukces. Czesława Górkiewicza i nabywcy ziem. patr. po Janie Kłapucie (drugi głos).
L. k. — 3 173.

WOŹNIKI, st. k. loco, inne urzędy Wadowice.
Prob. — Jakób Możdżeń, 79, 06.
Patr. — Gminy Woźników i Zygodowic.
L. k. — 1 500.

PONIKIEW, wszystkie urzędy Wadowice.
Kośc. fil. par. Wadowice.
Eksp. — Jan Figuła, 69, 95.
L. k. — 1 307.

16. Dekanat Wielicki.

Dziekan: Ks. Stanisław Hałatek, Wieliczka.

BIEŻANÓW, p., telegr. i st. k. loco, pow. i sąd Wieliczka.
Prob. — Mateusz Jacaszek, 78, 03.
Kat. — Józef Orzeł, 72 05.
Patr. — Sukces. Karola Czecza de Lindenwald.
L. k. — 5 010.

BISKUPICE, wszystkie urzędy Wieliczka.
Prob. — Leon Gąsiorowski, E. K., 41, 72.
Wik. — Franciszek Kotulecki, 81, 06.
Kośc. w Dobranowicach, przy którym rezyd. i p. o. Kat.:
Józef Mazurkiewicz, 74, 13.
Patr. — Mieczysław Walter. L. k. — 3 268.

DZIEKANOWICE, pow. i st k. Wieliczka, inne urzędy Dobczyce.
Prob. — Stanisław Węgrzynek, Wicedziekan, R. M., 65, 91.
Wik. — Paweł Fryc (junjor), 97, 23.
Patr. — Władysław Kucharski, dziedzic dóbr Sieraków. L. k. — 3 540.

GORZKÓW, wszystkie urzędy Wieliczka.
Adm. — Jan Górnisiewicz, 81, 08.
Patr. — w. koll. L. k. — 1 827.

GRABIE, telegr. Podłęże, st. k. Węgrzce Wielkie, inne urzędy Wieliczka.
Prob. — Józef Raźny, 70, 96.
Patr. — Bolesław Nieniewski w Branicach.
L. k. — 1 251.

KOSSOCICE, st. k. Kraków-Płaszów, inne urzędy Kraków.
Prob. — Stanisław Mizia, 89, 14.
Patr. — Sukces. Bronisława Śliwińskiego (Adam Zagórski). L. k. — 2 014.

KRZYSZKOWICE, st. k. Radziszów, inne urzędy Myślenice.
Prob. — Władysław Pytel, 86, 10.
Patr. — w. koll. L. k. — 1 470.

PIASKI WIELKIE, p. Kraków-Podgórze, telegr. Kraków-Płaszów, st. k. Swoszowice, Kraków-Płaszów lub Bieżanów, inne urzędy Kraków
Prob. — Antoni Sypowski, 64, 90.
Patr. — w. koll. L. k. — 2 013.

PODSTOLICE, wszystkie urzędy Wieliczka.
Prob. — Jan Wcisło, E. K., 59, 85.
Patr. — Rząd. L. k. — 3 220.

SIEPRAW, p. Świątniki Górne, st. k. Swoszowice lub Wieliczka, pow. i sąd Wieliczka, Kraków i Myślenice.
Prob. — Ignacy Cież, 64, 91.
Wik. — Gabrjel Zemanek, 92, 18.
Patr. — Kajetan L. Horoch. L. k. — 4 654.

ŚWIĄTNIKI GÓRNE, p. i telegr. loco, st. k. Kraków Podgórze, inne urzędy Kraków.
Prob. — Józef Migdałek, 71, 97.
L. k. — 2 030.

WIELICZKA, wszystkie urzędy loco.
Prep. — Stanisław Hałatek, Dziekan, R. M., 57, 82.
Wik. I. — Karol Jakubiec, 90, 17.
Wik. II. — Jan Lupa, 95, 22.
Kat.: Stanisław Szwaja, Dr. t., 92, 17 — gim.
Wojciech Orzeł, 78, 05.
Stanisław Ochalski, E. K., 69, 97.
Patr. — Rząd Rzeczypospolitej. L. k. — 17 554.

WRÓBLOWICE, p. i st. k. Swoszowice, inne urzędy Kraków.
Prob. — Władysław Mendyk, 76, 98.
Wik. — wak.
Patr. — Julja Leśniak. L. k. — 4 989.

ZAKLICZYN (ad Siepraw), p. i telegr Dobrzyce, inne urzędy Wieliczka.
Prob. — Władysław Wójtowicz, 81, 07.
Patr. — Roman Wandzel. L. k. — 2 150.

PROKOCIM, p., telegr. i st. k. Kraków-Płaszów, pow. Kraków.
Kośc. fil. par. Bieżanów.
Eksp. — Wilhelm Gaczek, Zak. Augustjanów, 81, 06.
L. k. — 2 131.

17. Dekanat Zatorski.

Dziekan: Ks. Jan Szewczyk, Przeciszów.

GIERAŁTOWICE, pow. Oświęcim, inne urzędy Zator.
Prob. — Franciszek Wala, 69, 96.
Patr. — Sukces. Augusta Potockiego (dwa głosy) i sukces. Stanisława Dunina (jeden głos).
L. k. — 1 384.

GŁĘBOWICE, p. Polanka Wielka, telegr. i st. k. Zator, pow. Wadowice, sąd Andrychów.
Prob. — Jan Kostyra, 78, 05.
Patr. — Stanisław Dunin. L. k. — 1 450.

GRABOSZYCE, pow. Oświęcim, inne urzędy Zator.
Wik. ekon. — Jan Bieroński, 70, 95.
Patr. — Ludwik Chrząszcz. L. k. — 492.

PALCZOWICE, pow. Oświęcim, inne urzędy Zator.
Prob. — Piotr Marzec, E. K., 66, 93.
Patr. — Krystyna Potocka. L. k. — 1 084.

PIOTROWICE, pow. Oświęcim, st. k. Przeciszów, inne urzędy Zator.
Prob. — Kazimierz Paleczek, E. K., Not. dek., 69, 92.
Patr. — Sukces. Andrzeja Potockiego.
L. k. — 1 900.

PRZECISZÓW, p., telegr. i st. k. loco, sąd Zator, pow. Oświęcim.
Prob. — Jan Szewczyk, Dziekan, R. M., 64, 88.
Wik. — wak.
Patr. — Adam Potocki. L. k. — 3 154.

RYCZÓW, st. k. loco, p Spytkowice k. Zatora, pow. Oświęcim, sąd Zator.
Prob. — Michał Krupa, 55, 82.
Patr. — Gminy Ryczowa i Półwsi przez delegatów.
L. k. — 2 146.

SPYTKOWICE k. Zatora, p., telegr. i st. k. loco, pow. Oświęcim, sąd Zator.
Prob. — Aleksander Rajda, Wicedziekan, E. K., 74, 98.
Wik. — Kazimierz Nycz, 88, 12.
Rezyd. w Bachowicach — Franciszek Gołba, Dr. t., j. w.
Patr. — Krystyna Potocka. L. k. — 6 054.

TŁUCZAŃ, p., telegr. i st. k. Brzeźnica, pow. i sąd Wadowice.
Prob. — Marcin Zdebski, 78, 01.
Patr. — J. E. Ordynarjusz i Zygmunt Jaworski, dziedzic dóbr Kossowa alternatywnie.
L. k. — 1 900.

ZATOR, pow. Oświęcim, inne urzędy loco.
Prob. — Jakób Walkosz, E. K., 71, 96.
Kat. — Jan Baran, 79, 05.
Patr. — Krystyna Potocka. L. k. — 4 394.

18. Dekanat Żywiecki.

Dziekan: Ks. Jan Gwoździewicz, Rychwałd.

CIĘCINA, p., telegr. i st. k. Węgierska Górka, pow. Żywiec, sąd Żywiec i Milówka.
Prob. — Stanisław Makowski, E. K., 75, 01.
Wik. — Józef Ludkowski, 87, 12.
Patr. — Karol Stefan w Żywcu, b. arcyksiążę austrjacki. L. k. — 6 880.

JELEŚNIA, p., telegr. i st. k. loco, pow. i sąd Żywiec.
Prob. — Władysław Syc, E. K., 64, 89.
Wik. I. — Edward Wrężlewicz, 85, 09.
Wik. II. — Jan Dudzik, z diec. Bukaresztеńsk.
Rezyd. w miejscow. Pewel Mała — Władysław Podwiński, z archidiecez. Lwowsk., 60, 87.
Patr. — Karol Stefan w Żywcu, b. arcyksiążę austrjacki. L. k. — 12 606.

LIPOWA, st. k. Łodygowice lub Żywiec, inne urzędy Żywiec.
Prob. — Ferdynand Sznajdrowicz, 96, 10.
Patr. — Karol Stefan w Żywcu, b. arcyksiążę austrjacki. L. k. — 3 151.

ŁODYGOWICE, p., telegr. i st. k. loco, pow. i sąd Żywiec.
Prob. — Juljan Gołąb, Dr. t., E. K., 80, 03.
Kat. rezyduje przy kośc. w Rybarzowicach.
Rezyd. — Antoni Gruszecki, Taj. Szamb. J. Św., em., 50, 78.
Patr. — Otton Klobus, właśc. dóbr Łodygowice.
L. k. — 5 954.

MILÓWKA, pow. Żywiec, inne urzędy loco.
Prob. — Piotr Padykuła, Not. dek., 70, 98.
Wik. I. — Jacek Brońka, 88, 12.
Wik. II. — Franciszek Makuch, 95, 19.
Kat. — Tomasz Graboś, 78, 04.
Patr. — Karol Stefan w Żywcu, b. arcyksiążę austrjacki. L. k. — 12 973.

RADZIECHOWY, p. loco, inne urzędy Żywiec.
Prob. — Andrzej Moliński, Dr. t., E. K., 76, 01.
Wik. — Michał Sitarz, 85, 12.
Patr. — Karol Stefan w Żywcu, b. arcyksiążę austrjacki. L. k. — 5 470.

RAJCZA, p., telegr. i st. k. loco, sąd Milówka, pow. Żywiec.
Prob. — Michał Grudziński, Wicedziekan,
Wik. I. — Antoni Sznajdrowicz, 84, 09.
Wik. II. — Józef Jamróz, 88, 14.
Patr. — Karol Stefan w Żywcu, b. arcyksiążę austrjacki. L. k. — 9 456.

RYCHWAŁD, p. loco, inne urzędy Żywiec.
Prob. — Jan Gwoździewicz, Dziekan, R. M., 66, 89.
Wik. I. — Michał Ziemiański, 95, 18.
Wik. II. — Tadeusz Kędzior, 92, 17.
Patr. — Witold Milieski. L. k. — 8 531.

SZCZYRK, p. Buczkowice, telegr. Łodygowice, st. k. Łodygowice lub Bystra, pow. i sąd Biała.
Prob. — Andrzej Kufta, 59, 85.
Patr. — Rząd. L. k. — 2 570.

ŻYWIEC, wszystkie urzędy loco.
Prep. — Jan Satke, R. M., 67, 90.
Wik. I. — Władysław Kaczmarczyk, 91, 18.
Wik. II. — Piotr Jurka, 88, 14.
Wik. III. — Antoni Moskol, 84, 08.
Kat.: Jan Wojewodzic, E. K., 78, 05 — gim. i sem.
Władysław Hajewski, 63, 89.
Franciszek Rosner, R. M., 60, 87.
Michał Piotr Trzop, Kan. regul. Later, 78, 07.
Tamże Kośc. św. Krzyża z siedzibą Kan. regul. Lateraneńsk.
Kośc. Przemienienia Pańsk. na cmentarzu.
Kośc. św. Marka na drugim cmentarzu.
Kośc. starożyt. drzew. w Starym Żywcu.
Patr. — Karol Stefan w Żywcu, b. arcyksiążę austrjacki. L. k. — 21 917.

BUCZKOWICE, p. loco, telegr. Łodygowice, st. k. Bystra-Wilkowice, pow. i sąd Biała.
Kośc. fil. par. Łodygowice.
Eksp. — Józef Styrylski, E. K., 86, 11.
L. k. — 2 600.

GIŁOWICE, p. Rychwałd k. Żywca, inne urzędy Żywiec.
Kośc. fil. par. Rychwałd.
Eksp. — Teofil Papesch, 72, 94.
L. k. — 3 752.

GODZIESZKI, p. Buczkowice, telegr. i st. k. Łodygowice, pow. i sąd Biała.
Kośc. fil. par. Łodygowice.
Eksp. — Józef Komędera, 91, 14.
L. k. — 1 851.

MIKUSZOWICE, st. k. Biała, Bielsko lub Wilkowice, inne urzędy Biała.
Kośc. fil. par. Łodygowice.
Eksp. — Antoni Jurkowski, E. K., 58, 83.
L. k. — 1 215.

UJSOŁY, p. loco, telegr. i st. k. Rajcza, pow. Żywiec, sąd Milówka.

Kośc. fil. par. Rajcza.
Eksp. — Józef Pułka, E. K., 79, 03.
L. k. — 5 826.

WILKOWICE, p. i st. k. loco, telegr. Bystra Śląska, pow. i sąd Biała.
Kośc. fil. par. Łodygowice.
Eksp. — Franciszek Nowak, E. K., 72, 97.
Kat. — Jacek Matoga, 96, 22.
L. k. — 5 665.

ŻABNICA, p., telegr. i st. k. Węgierska Górka, pow. Żywiec, sąd Milówka.
Kośc. fil. par. Milówka.
Eksp. — Stanisław Juras, 75, 00.
L. k. — 1 750.

19. Dekanat Spiski.

Dziekan: Ks. Stefan Andraszowski, Frydman.

FRYDMAN, p. loco, telegr. Czorsztyn, sąd i st. k. Nowy Targ, pow. Spisko-Orawski.
Prob. — Stefan Andraszowski, Dziekan, R. M., 66, 90.
Patr. — Kasa Oszczędności w Kezmarku (Węgry).
L. k. — 1 111.

JURGÓW, pow. Spisz-Orawa (Nowy Targ), inne urzędy Nowy Targ.
Adm. — Antoni Sikora, 93, 16.
Patr. — Chrystjan Kraft de Hohenlohe Oehringen.
L. k. — 1 983.

KREMPACHY, p. Frydman, telegr. Czorsztyn, sąd i st. k. Nowy Targ, pow. Spisko-Orawski z siedzibą starostwa w N. Targu.
Adm. — Andrzej Hryc, 68, 92.
L. k. — 828.

NIEDZICA, p. i telegr. Łapsze Niżne, sąd i st. k. Nowy Targ pow. Spisz-Orawa (starostwo w N. Targu).
Adm. — Franciszek Lassak, 87, 12.
Patr. — Sukces. Kornelji Horvath de Palosca.
L. k. — 1 030.

KACWIN, p. i telegr. Łapsze Niżne, sąd i st. k. Nowy Targ, pow. Spisz-Orawa (starostwo Nowy Targ).
Adm. — Franciszek Lassak, j. w.
Patr. — Sukces. Kornelji Horvath de Palosca.
L. k. — 700.

ŁAPSZE NIŻNE, p. i telegr. loco, sąd i st. k. Nowy Targ, pow. Spisz-Orawa (starostwo Nowy Targ).
Adm. — Franciszek Urvay, 72, 94.
Patr. — Sukces. Kornelji Horvath de Palosca.
L. k. — 615.

ŁAPSZE WYŻNE, p. i telegr. Łapsze Niżne, sąd i st. k. Nowy Targ, pow. Spisz-Orawa (starostwo N. Targ).
Adm. — Franciszek Rajczan, 64, 87.
Patr. — Sukces. Kornelji Horvath de Palosca.
L. k. — 899.

NOWA BIAŁA, p. Frydman, telegr. Czorsztyn, sąd i st. k. Nowy Targ, pow. Spisko-Orawski (starostwo w Now. Targu).
Adm. — Andrzej Hryc, j. w.
Patr. — w. koll. L. k. — 613.

TRYBSZ, wszystkie urzędy Nowy Targ.
Adm. — Franciszek Mósz, 91, 14.
Patr. — Gmina miejscowa. L. k. — 911.

20. Dekanat Orawski.

Dziekan: Ks. Stefan Hatiar, Jabłonka.

BUKOWINA-PODSZKLE, p. Podwilk, sąd i st. k. Czarny Dunajec, pow. Spisko-Orawski (starostwo w N. Targu).
Adm. — Józef Buroń.
L. k. — 743.

CHYŻNE, p. i telegr. Jabłonka, sąd i st. k. Czarny Dunajec, pow. Spisz-Orawa (starostwo w Now. Targu).
Adm. — Marcin Jabłoński, 88, 11.
L. k. — 1 300.

JABŁONKA, p. loco, sąd i st. k. Czarny Dunajec, pow. Spisz-Orawa z siedzibą starost. w N. Targu.
Prob. — Stefan Hatiar, Dziekan, R. M., 65, 88.
L. k. — 2 600.

LIPNICA GÓRNA, p. Lipnica Wielka, st. k. i sąd Czarny Dunajec, pow. Spisz-Orawa z siedzibą starost. w N. Targu.
Prob. — Jan Maślak, 96, 19.
L. k. — 1 400.

LIPNICA WIELKA, p. loco, st. k. i sąd Czarny Dunajec, pow. Spisz-Orawa z siedzibą starost. w N. Targu.
Prob. — Karol Machay, 83, 07.
L. k. — 2 624.

ORAWKA, p. Jabłonka, st. k. Chabówka, sąd Czarny Dunajec, pow. Spisz-Orawa z siedzibą starost. w N. Targu.
Prob. — Jan A. Kecera, 87, 11.
Patr. — Sukces. hr. Thurzo. L. k. — 836.

PIEKIELNIK, p. i telegr. Jabłonka, st. k. i sąd Czarny Dunajec, pow. Spisko-Orawski (starost. w N. Targu).
Adm. — Karol Pękala, 88, 19.
L. k. — 1 200.

PODWILK, p. i telegr. loco, st. k. Raba Wyżna, Chabówka lub Jordanów, sąd Czarny Dunajec, pow. Spisko-Orawski z siedzibą starost. w N. Targu.
Prob. — Jan Scheliing, R. M., 60, 84.
Patr. — Sukces. hr. Thurzo. L. k. — 1 966.

ZUBRZYCA GÓRNA, p. Jabłonka, st. k. i sąd Czarny Dunajec, pow. Spisko-Orawski z siedzibą starostwa w Nowym Targu.
Prob. — Eugenjusz Sikora, 83, 10.
L. k. — 2 100.

Katecheci w szkołach.

Gimnazja.
Komisarz Biskupi — Ks. Adam Podwin, j. w.

Kraków.
1. Gim. I. (św. Anny) — Stanisław Rospond, Dr. t., Prał. dom. J. Św., j. w. (Kanonicza 23), na urlopie.
— Teodor Czaputa, E. K., 84, 07 (Franciszkańska 3).
— Józef Sławiński, 85, 08 (Wawel 3).
2. Gim. II. (św. Jacka) — Jan Buda, j. w., (Kanonicza 11).
— Józef Sławiński, j. w.
3. Gim. III. (Sobieskiego) — Kazimierz Prażmowski, Dr. t., 90. 13 (Wawel 3).
4. Gim. IV. — Józef Rychlicki, Dr. t. i f., E. K., 90, 10 (Siemiradzkiego 13).
— Mieczysław Friedberg, j. w.
— Prof. lit. pol. Władysław Macheta, E. K., z diec. Tarnowsk., 72, 96 (Krowoderska 21).

5. Gim. V. — Jan Szymeczko, Dr. t., 85, 08 (Garbarska 8).
6. Gim. VI. — Józef Nodzyński, E. K., 85, 08 (Wawel 2).
7. Gim. VII. — Zygmunt Kulig, Szamb. J. Św., R. M., 72, 95 (Radziwiłłowska 17).
8. Gim. VIII. — Franciszek Świderski, Dr. t., Szamb. J. Św., R. M., 57, 82 (Garbarska 13).
— Mieczysław Friedberg, j. w.
9. Gim. IX. — Stanisław Meus, Dr. t., 83, 08 (Al. Mickiewicza 25).
10. Gim. żeńsk. — Franciszek Barda, Dr. t., E. K., 81, 04.
— Jan Litwin, 86, 10 (Wolska 6).
— Michał Wietecha, Dr. t., 83, 10.
— Prof. hist. Józef Kajdas, 72, 05.
11. Gim. Urszulanek — Zygmunt Mieszkowski, z Kongr. Salwatorjan.
12. Gim. Kr. Jadwigi — Rudolf Van Roy, j. w. (Szewska 22).
13. Gim. p. ul. Wolskiej — Franciszek Mirek, Dr. franc. prawa cyw., 93, 16 (Sienna 5).
14. Gim. Jaworskiego — Józef Polański, j. w.
— Stefan Mazanek, j. w.

Katecheci w gim. innych miejscowości — vide odnośne parafje.

Seminarja nauczycielskie.

Kraków.

1. Sem. męsk. — Szymon Hanuszek, Dr. t., R. M., Prof. Sem. diec., 73, 97 (Karmelicka 41).
— Zygmunt Mieszkowski, j. w.
2. Sem. żeńsk. — Władysław Vrana, Dr. t., E. K., 75, 97.
— Jan Buda, j. w.
3. Sem. żeńsk. (Preisendanza) — Stanisław Mazanek, j. w.
4. Kongr. SS. Miłości Bożej — Michał Kordel, j. w.
5. Kongr. SS. św. Rodziny — Franciszek Madeja, Dr. t., E. K., 85, 11.
6. Münnichowa — Józef Polański, j. w.
— Michał Kania, j. w.

Katecheci w Sem. innych miejscowości — vide odnośne parafje.

Szkoły powszechne.

Komisarz Biskupi — Ks. Marceli Ślepicki, j. w.

Kraków.

Bazgier Paweł, Kongr. Salez., j. n.
Bielenin Alfons, Dr. t., j. w.
Chudyba Stanisław, 59, 85.
Czerniatowicz Karol, z archidiec. Lwowsk. (klasztor OO. Paulinów).
Dąbrowski Flawjan, Zak. Bernardyn.
Dyba Józef, 95, 18.
Gałuszkiewicz Adam, E. K., 85, 10 (Sławkowska 24).
Gardziński Sofron, Kongr. Salez., j. n.
Jasiński Stanisław, j. w.
Kamiński Mikołaj, 89, 13.
Kania Michał, 91, 17.
Kądzioła Melchjor, 65, 95 (Stolarska 6).
Kędzior Tadeusz, 91, 14.
Koniówka Ludwik, 89, 13 (Krupnicza).
Kordel Michał, Dr. t., 92, 18 (Sławkowska 24).
Kraupa Rudolf, R. M., 73, 96.
Mac Jan, E. K., 79, 04 (Grzegórzecka 19).
Małysiak Juljusz, 82, 05 (Senatorska 19).
Mazanek Józef, 94, 16 (Sławkowska 24).
Mazanek Stanisław, 92, 15 (Poselska 7).
Mieszkowski Zygmunt, j. w.
Mika Wincenty, 74, 10 (Pędzichów 13).
Piechnik Józef, E. K., 74, 96 (Retoryka 12).
Pustelnik Jan, E. K., 62, 93 (Łobzowska 38).
Rosiewicz Jan, 83, 07 (Zygmunta Augusta 9).
Sosin Józef, 79, 04.
Srokowski Tadeusz, 89, 16 (Sławskowska 24).
Staerz Stanisław, 99, 22.
Styła Andrzej, Zak. Augustjan., j. n.
Szemik Wojciech, 81, 06 (Warszawska 1).
Szepieniec Andrzej, 83, 07.
Vrana Edmund, E. K., 73, 97 (Studencka 6).
Wojtaszak Michał.
Woźniczka Ignacy, E. K., 76, 00 (św. Anny 11).
Wrana Leon, 93, 16 (św. Jana 13).
Zdebski Mateusz, j. w.

Katecheci szkół powszechnych w innych miejscowościach — vide odnośne parafje

Kapłani Jubilaci:

Chotkowski Władysław, 43, 68.
Fiedor Jan, 46, 63.
Fleischer Leopold, 41, 64.
Gąsiorowski Leon, 41, 72.
Gromnicki Tadeusz, 51, 74.
Jurgowski Ludwik, 46, 69.
Konopiński Antoni, 45, 69.
Krawczyński Piotr, 48, 74.
Małeta Roman, 48, 74.
Pietrzykowski Franciszek, 50, 74.
Piotrowski Walenty, 51, 75.
Pixa Wincenty, 36, 63.
Płaziak Aleksander, 44, 69.
Rozwadowski Jordan Jakób, 35, 57.
Siedlecki Wojciech 49, 74.
Szczurkowski Wojciech, 47, 72.
Zając Andrzej, 46, 72.
Zdrowak Józef, 47, 73.

Kapłani Emeryci.

Alpiński Jan, 59, 92 — Kapel. PP. Karmelitanek bosych Kraków na Wesołej.
Bielenin Józef, Szamb. J. Św., R. M., 50, 76.
Chudyba Stanisław, 59, 85 — Kat. Kraków, j. w.
Dębowski Michał, E. K., 65, 89 — Kraków, Warszawska 1.
Fleischer Leopold, R. M., 41, 64 — Bielsko.
Gołba Franciszek, j. w.
Gruszecki Antoni, Taj. Szamb. J. Św., R. M., 50, 78 — Łodygowice.
Hajewski Władysław, j. w.
Heumann Stanisław, E. K., 57, 82 — Kapel. Zakładu w Józefowie (Łagiewniki).
Huza Wojciech, 64, 87 — Grybów.
Jagła Stanisław, 69, 96 — Kraków — Podgórze.
Janiczak Stanisław, E. K., 63, 91.
Jarzyna Stanisław, 59, 88.
Jeż Mateusz, R. M., em. Kat. gim., 62, 00.
Jurgowski Ludwik, j. w.
Kamski Franciszek, E. K., 51, 76 — Oświęcim.
Karaś Zygmunt, Dr. t. i f., E. K., 59, 96.
Kaszelewski Kazimierz, Taj. Szamb. J. Św., 66, 91.
Krajewski Alfons, Dr. pr., R. M., 42, 65.

Liptak Franciszek, j. w.
Luberdowicz Jan, 77, 03.
Łukasik Czesław, 70, 94 — Nowy Targ.
Małeta Roman, j. w.
Marekowski Tadeusz, j. w.
Mynarski Stefan, Diakon — Stara Wieś.
Pixa Wincenty, j. w.
Rajski Antoni (jun.), 67, 90 — Zebrzydowice.
Ślaski Edward, R. M., 60, 82.
Tomasik Józef, E. K., 64, 88.
Wyrobek Antoni, 68, 95.
Zdrowak Józef, R. M., 47, 73.
Żyła Ignacy, E. K., 61, 91.

Kapłani przebywający poza diecezją:

Dębowski Franciszek, 83, 08 — Warszawa.
Jabłoński Franciszek, 64, 94 — Ameryka Półn.
Klimek Wiktor, 79, 05 — Francja.
Krupa Józef, 86, 04 — Tarnów.
Krzesiński Andrzej, Dr. t. i f., 84, 10 — Warszawa.
Kudzia Wincenty, 82, 09.
Kulczycki Władysław, 96, 22 — na stud. we Francji.
Michalski Marjan, Dr. f., 00, 22 — na stud. w Rzymie.
Misicki Tomasz, Dr. t., 66, 89 — Ameryka Półn.
Niemczewski Bogdan Czesław, Dr. pr., Taj. Szamb. J. Św., 85, 07 — Rzym.
Piechota Marcin, 63, 88 — Ameryka (Nordhampton Mass. P. — O. Box 667).
Pogłódek Konstanty, 93, 16 — Cieszyn.
Ryba Władysław, 93, 16 — Francja.
Sitko Franciszek, 89, 14 — Września — Konin.
Skirmunt Kazimierz, Dr. t., Prał. Infułat J. Św., 61, 93 — Rzym.
Truszkowski Zygmunt, 76, 01 — Lwów.
Wójcik Karol, 87, 12 — Modlin.
Ziółkowski Jan, 89, 13 — Lublin.

Kapłani z innych Diecezji, przebywający w Diecezji Krakowskiej.

Archutowski Józef, z archidiec. Warsz., j. w.
Brydak Stefan, z diec. Przemysk. — mieszka w klaszt. OO. Karmelit. Kraków.
Cichocki Marcin, z archidiec. Lwowsk. — rezyd. Zebrzydowice.
Dziurzyński Marceli — Kraków, Podzamcze 12.
Gromnicki Tadeusz, j. w.
Grzelak Władysław, z archidiec. Poznańsk., j. w.
Gut Franciszek, j. w.
Karbowski Stanisław, z diec. Tarnowsk., E. K. — mieszka w Wadowicach.
Krassowski Jan, z archidiec. Lwowsk. — Kraków, Biskupia 8.
Kuźma Bazyli, o. gr. — Prob. kośc. św. Norberta w Krakowie.
Lang Antoni, z archidiec. Lwowsk., E. K. — Kraków, Siemiradzkiego 7.
Macheta Władysław, j. w.
Miemiec Władysław, z diec. Kalisk.-Kujaw.
Pałka Antoni, z diec. Tarnowsk. — mieszka Kraków, Rakowice w Zakładzie OO. Pijarów.
Piskorz Jan, z diec. Kieleck. — na stud. Kraków.
Płaziak Aleksander, z diec. Sandomiersk. — mieszka Myślenice.
Podwiński Władysław, z archidiec. Lwowsk. — Pewel Mała.
Rozwadowski Jordan Jakób, z diec. Tarnowskiej — Kraków, Garncarska 24.
Rymarczyk Piotr, j. w.
Sieniatycki Mateusz, j. w.
Stefańczyk Faustyn, z diec. Włocławsk.
Taborski Stanisław, z diec. Tarnowsk. — Babice.
Twardowski Jan, z diec. Tarnowsk., 73, 99.
Wiesławski Jan, z diec. Przemysk. — Kraków, klaszt. OO. Karmelit.

Zakony i kongregacje męskie.

I. **Kolegjum kanoników regular. Lateraneńskich.** przy kośc. Bożego Ciała w Krakowie, na Kazimierzu.
Prep. — Józef Górny, 67, 00.
Adm. par. — Jan Dominik Widerski, 71, 94.
Kapłanów — 11, kleryk. — 2.

II. **Erem OO. Kamedułów w Krakowie, na Bielanach.**
Przeor — Maur Wiśniewski.
Kapłanów — 8, kleryk. — 8, br. konw. — 4, obl. — 9.
P. — Kraków 10.

III. **Zakon OO. Cystersów.**
Konwent przy kośc. św. Wacława w Mogile.
Przeor — Teobald Kajut, 81, 06.
Kapłanów — 7, kleryk. — 1, br. laik. — 3.
P., telegr. i st. k. loco.

IV. **Zakon OO. Paulinów.**
Konwent przy kośc. św. Michała w Krakowie, na Skałce.
Przeor — Dominik Ziętkiewicz.
Kapłanów — 4, kleryk. — 3, nowic. — 7, br. laik. — 2.

V. **Zak. OO. Dominikanów.**
Konwent general. przy kośc. N. Trójcy w Krakowie, ul. Dominikańska.
Przeor — Konstanty Józef Żukiewicz, 74, profes. 98.
Kapłanów — 7, kleryk. — 5, br. konw. — 13.

VI. **Zak. OO. Franciszkanów.**
Konwent w Krakowie przy bazylice św. Franciszka, ul. Franciszkańska.
Gward. — Franciszek Wawrzkowicz, 67, 89.
Kapłanów — 7, kleryk. — 23, br. laik. — 7.

VII. **Zak. OO. Bernardynów.**
a) — Konwent w Krakowie, ul. Bernardyńska.
Gward. — Anastazy Pankiewicz.
b) — Konwent w Kalwarji.
Kustosz — Salwator Szpila, 66, 98.
Kapłanów — 6, br. laik. — 12, now. — 4, asp. — 6.
c) — Konwent w Alwerni.
Gward. — Innocenty Kominek, 72, 97.

VIII. **Zak. OO. Reformatów.**
a) — Konwent w Krakowie, ul. Reformacka.
O. Prowincjał — Benjamin Ryziński, Dr., t., 79, 03.
Gward. — Alfons Kogut, 74, 00.
Wincenty Rejmer, wik. konwent. i mag. kleryk., 80, 05.
Kamil Manik, defin. prow.
Konrad Gubaszewski, jubilat.
Hilary Jarosiewicz, sekr. prow.
Witalis Kapuśnik, Misjon.
Joachim Paszczyński, 95, 22.
Kapłanów — 9, kleryk. — 12, br. laik. — 12.

b) — Konwent w Wieliczce.
Gward. — Zygmunt Janicki, 67, 89.
Kapłanów — 4, kleryk. — 5, br. laik. — 7.
c) — Konwent w Kętach.
Gward. — Anatol Pytlik, 91, 15.
Kapłanów — 4, br. laik. — 4.

IX. **Zak. OO. Kapucynów.**
Konwent w Krakowie przy kośc. Objaw. N. M. P., ul. Loretańska.
O. Prowincjał — Czesław Szuber, 80, 03.
Gward. — Tadeusz Kraus, 90, 16.
Kapłanów — 6, kleryk. — 6, laik. — 6.

X. **Zak. OO. Augustjanów.**
a) — Konwent przy kośc. św. Katarzyny w Krakowie, na Kazimierzu.
Wik. prow. i przeor konw. — Andrzej Styła. 72, 95.
Kapłanów — 5, kleryk. — 2, laik. 2, obl. — 1, kandyd. — 1.
b) — Rezydencja w Prokocimiu.
Super. i adm. — Grzegorz Uth, 72, 97.
Kapłanów — 2, br. laik. — 2.

XI. **Zak. OO. Karmelitów trzewiczk.**
Konwent przy kośc. Nawiedz. N. M. P. w Krakowie, ul. Karmelicka.
Przeor — Stanisław Walczak.
Kapłanów — 4, kleryk. — 9, br. — 4.

XII. **Zak. OO. Karmelitów bosych.**
a) — Konwent przy kośc. św. Eljasza — Czerna k. Krzeszowic.
Przeor — Ignacy Bylica, 78, 05.
Kapłanów — 6, kleryk. — 9, br. laik. — 12.
b) — Kolegjum przy kośc. św. Józefa — Wadowice.
Przeor — Tomasz Pikoń, 85, 10.
Kapłanów — 7, br. laik. — 5, stud. — 34.
c) — Hospicjum w Krakowie, ul. Rakowicka.
O. Prowincjał — Andrzej Gdowski, 71, 95.
Przeor — Antoni Faszczyński, 84, 10.
Kapłanów — 7, kleryk. — 9, br. laik. — 5.

XIII. **Zak. św. Jana Bożego, Br. Miłosierdzia** (Bonifratrów).
a) — Konwent przy kośc. N. Trójcy w Krakowie, na Kazimierzu.
O. Prowincjał — Jacek Misiak.
Przeor — Kajetan Matysek, 77, 03.
OO. — 9, br. — 18, now. — 34.
b) — Konwent przy kośc. św. Florjana w Zebrzydowicach.
Przeor — Bogumił Lewandowski.
OO. — 2, br. — 3.

XIV. **Kolegjum OO. Jezuitów.**
1. Rezydencja przy kośc. św. Barbary w Krakowie, pl. Marjacki.
Super. — Włodzimierz Piątkiewicz, 65, 92.
Kapłanów — 6, br. laik. — 4.
2. Dom młodzieży rękodzielniczej, Kraków, Krupnicza 29.
Super. — Mieczysław Kuznowicz, 74, 06.
3. Kolegjum wielkie przy kośc. N. Serca Jezus. — Kraków, Kopernika 26.
Rek. — Brunon Wolnik, 82, 13.
Kapłanów — 33, ucz. — 10, pomocn. — 22.
4. Stacja przy kośc. PP. Benedyktynek w Krakowie (zależna od Kolegjum).
Wicesuper. — Jan Holik.
5. Rezydencja w Zakopanem.
Super. — Jan Słonkowski.

XV. **Zak. OO. Pijarów.**
a) — Kolegjum przy kośc. Przemienienia Pańsk. w Krakowie, ul. Pijarska.
Rek. — Tomasz Olszówka.
b) — Nowicjat w Krakowie, na Rakowicach.
O. Prowincjał — Jan Borren.
Rek. — Ferdynand Kozłowski.
Kapłanów — 6, kleryk. — 18, now. — 12, br. laik. — 27.

XVI. **Kongr. XX. Misjonarzy św. Wincent. a Paulo.**
1. Dom przy kośc. Nawrócenia św. Pawła w Krakowie, na Stradomiu.
Wizytat. prowinc. — Kasper Słomiński, 69, 92.
Super. — Józef Kryska, 69, 94.
Kapłanów — 25, kleryk. — 75, br. pomoc. — 17.
2. Dom przy kośc. św. Winc. a Paulo w Krakowie, na Kleparzu.
Super. — Stefan Krzyszkowski, 67, 91.
Kapłanów — 13, br. laik. — 10.
3. W zakładzie Siemiaszki (dla bied. chłop.) — Kraków, Długa 40.
Dyr. — Jan Lorek, 86, 11.
4. Dom przy kośc. N. M. P. z Lourdes — Kraków, Nowa Wieś.
Super. — Antoni Weiss, 74, 99.
Kapłanów — 8, br. pomocn. — 3.
5. Dom — Czerna k. Krzeszowic.
Dyr. — Seweryn Karolczuk, 91, 15.
6. Par. Olcza k. Zakopanego.
Adm. — Augustyn Sinka, 88, 13.

XVII. **Kongr. OO. Redemptorystów.**
Dom przy kośc. N. M. P. Nieust. Pomoc. w Krakowie, Podgórze.
O. Prowincjał — Emanuel Trzemeski, 79, 03.
Rek. — Józef Kania, 85, 07.
Kapłanów — 10, br. laik. — 8.

XVIII. **OO. Zmartwychwstańcy.**
przy kapl. Zmartwychwstania Pańskiego — Kraków, ul. Łobzowska.
Super. i rek. — Dr. Franciszek Komorowski, 86, 12.
Kapłanów — 5, kleryk. — 14, br. laik. — 6, now. — 8.

XIX. **Kongregacja XX. Salezjanów.**
1. w Oświęcimiu.
Dyr. — domu — Jan Świerc, 80, 06.
Kapłanów — 13, kleryk. — 12, br. — 15.
2. w Krakowie — Zakład fund. Lubomirskiego.
Dyr. — Adam Cieślar.
3. w Krakowie — Hospicjum na Dębnikach.
Dyr. — Teodor Kurpisz, 68, 00.
Kapłanów — 6, kleryk. — 61, br. laik. — 6.

XX. **XX. Salwatorjanie.**
1. Kolegjum w Trzebini.
Super. — Odylon Jakubiedz.
Kapłanów — 3, br. pomoc. — 2.
2. Kraków, Zakrzówek.
Super. — Benignus Dziadek, Dr. t., Komisarz prowinc., 78, 01.
Kapłanów — 3, kleryk. — 3, br. pomoc. — 3.

XXI. **XX. Pallotyni.**
Kolegjum w Kleczy k. Wadowic.

XXII. **Kongr. Br. Albertynów.**
1. Dom central. z azylum dla bied. — Kraków, Krakowska 43.
Super. Kongr. — Br. Wincenty.
Super. Domu — Br. Anioł.
2. Miejski zakład sierot, Kraków, Zwierzyniec.
Super. — Br. Hipolit.
3. Dom w Krakowie, Dębniki, ul. Tyniecka.
Super. — Br. Piotr.
4. W Seminarjum diec. w Krakowie.
Br. Antoni i Br. Filip.
5. Dom w Zakopanem.
Super. — Br. Gerwazy.

Zakony i kongregacje żeńskie.

I. **Zak. PP. Norbertanek.**
Konwent przy kośc. św. Augustyna i św. Jana w Krakowie na Zwierzyńcu.
Ksieni — Karolina Słupnicka.
Przeorysza — Michaela Andrusikiewicz.
Zakonnic 46.

II. **Zak. PP. Benedyktynek.**
Konwent w Staniątkach przy kośc. św. Wojciecha.
Ksieni — Kazimiera Szczerbianka.
Przeorysza — Krystyna Brunicka.
Zakonnic — 54. (P. loco, telegr. i st. k. Podłęże).

III. **Zak. PP. Kanoniczek św. Ducha de Saxia** (Duchaczki).
a) — przy kośc. św. Tomasza w Krakowie, Szpitalna 10.
Przeorysza — Julja Konopacka.
Zakonnic — 23.
b) — Dom fil. w Biskupicach.
Przełoż. — Bronisława Kukurbianka.
Zakonnic — 5.

IV. **Zak. PP. Franciszkanek** (Klarysek).
przy kośc. św. Andrzeja w Krakowie, Grodzka 54.
Ksieni — Helena Janusz.
Zakonnic — 27.

V. **Zak. PP. Wizytek.**
przy kośc. św. Franciszka Salez. w Krakowie, na Biskupiem.
Przeorysza — Marja Janiszewska.
Zakonnic — 43.

VI. **Zak. PP. Dominikanek.**
przy kośc. N. M. P. Śnieżnej w Krakowie, na Gródku.
Przeorysza — Rafaela Futyma.
Zakonnic — 24.

VII. **Zak. PP. Bernardynek.**
przy kośc. św. Józefa w Krakowie, ul. Poselska.
Przełożona — Anna Schirmeisen.
Zast. — Ksawera Huppenthal.
Zakonnic — 32.

VIII. **Zak. PP. Augustjanek.**
przy kośc. św. Katarzyny w Krakowie, na Kazimierzu, ul. Skałeczna 10.
Przeorysza — Michaela Tomallówna.
Zakonnic — 24.

IX. **Zak. PP. Karmelitanek bosych.**
1. Przy kośc. św. Teresy w Krakowie, na Wesołej.
Przeorysza — M. Marja.
Zakonnic — 20.
Kapel. — Jan Alpiński, j. w.
2. Konwent w Krakowie przy ul. Łobzowskiej.
Przeorysza — M. Marja Józefa.
Zakonnic — 14.

X. **Zak. PP. Urszulanek.**
Klasztor w Krakowie przy ul. Starowiślnej l. 7.
Przeorysza — Cecylja Łubieńska.
Zakonnic — 61, nowic. — 78.
Przy klasztorze realne gimnazjum żeńskie (prawo publiczności) i internat.

XI. **Zak. PP. Franciszkanek Najśw. Sakramentu w Kętach.**
Przeorysza — Anna Pozorska.
Zakonnic — 27.

XII. **Kongr. PP. Prezentek.**
przy kośc. św. Jana Chrzcic. w Krakowie, ul. św. Jana 7.
Przeorysza — Ludwika Salaburzanka.
SS. — 16.

XIII. **Zgromadzenie SS. p. w. „Matki Bożej Miłosierdzia" w Józefowie (Łagiewniki).**
Przeorysza — Rafaela Buczyńska.
SS. — 51.
P. i st. k. — Kraków — Podgórze.

XIV. **Kongr. SS. Miłosierdzia św. Wincent. a Paulo.**
1. Dom central. przy kośc. N. Serca Jezus. w Krakowie, na Kleparzu.
Wizytat. prowinc. w Małopolsce i przełoż. domu — Melanja Czarlińska.
SS. — 77.
2. Dom opiek. św. Stanisł. Kostki w Krakowie na Kleparzu.
Przełoż. — Marja Pola.
SS. — 5.
3. Dom SS. Miłosier. przy szpit. św. Łazarza w Krakowie, ul. Kopernika.
Przełoż. — Rozalja Wiśniewska.
SS. — 47.
4. Zgromadzenie SS. Miłosier. przy szpit. św. Ludwika — Kraków, ul. Strzelecka.
Przełoż. — Katarzyna Wytyk.
SS. — 10.
5. Przy klinikach Uniw. w Krakowie.
Przełoż. — Franciszka Wiśniewska.
SS. — 5.
6. Przy klinice okulist. w Krakowie.
Przełoż. — Marja Dybizbańska.
SS. — 2.
7. Zgrom. SS. Miłosier. przy szpit. wojsk.
Przełoż. — Franciszka Cieślewicz.
SS. — 14.
8. Zgrom. SS. Miłos. w Zakładzie fund. Helclów w Krakowie.
Przełoż. — Anna Krzysztofiak.
SS. — 15.
9. Zgrom. SS. Miłosier. przy ochronce na Kazimierzu w Krakowie.
Przełoż. — Katarzyna Piskorska.
SS. — 19.
10. Zgrom. SS. Mił. przy Semin. diec. w Krakowie.
Przełoż. — Teresa Kędziora.
SS. — 3.
11. Przy Domu sierot Twa Dobroczyn. w Krakowie.
Przełoż. — Wiktorja Stępa.
SS. — 5.
12. Przy ochronce w Krakowie, ul. Krowoderska.
Przełoż. — Eugenja Horakowska.
SS. — 2.
13. Przy Domu p. w. Dzieciątka Jezus w Krakowie, ul. Krowoderska.
Przełoż. — Józefa Judaszewska.
SS. — 2.

14. Przy ochronce w Krakowie na Łobzowie.
Przełoż. — Pelagja Kaczorowska.
SS. — 8.
15. Przy szpit. w Białej.
Przełoż. — Emilja Kruczkiewicz.
SS. — 10.
16. Przy ochronce w Bobrku k. Oświęcima.
Przełoż. — Rozalja Ziętak.
SS. — 11.
17. Przy ochronce św. Andrzeja w Krzeszowicach.
Przełoż. — Weronika Melinger.
SS. — 2.
18. Przy ochronce w Suchej.
Przełoż. — Marja Kłeczek.
SS. — 2.
19. Przy szkole i ochronce w Tenczynku.
Przełoż. — Paulina Januszewska.
SS. — 15.
20. Przy domu fil. w Zebrzydowicach k. Kalwarji — 2 SS.
21. Przy szpit. w Żywcu.
Przełoż. — Antonina Łabendzińska.
SS. — 6.

XV. **Kongr. SS. Felicjanek.**
1. Dom general. — Kraków, Batorego 16.
Przełoż. gener. Kongr. — Marja Bonawentura Stawska.
SS. — 12.
2. Dom prowincjal. w Krakowie na Smoleńsku.
Przełoż. prowinc. — Marja Teodora Chruślińska.
Przełoż. domu — Marja Błeszyńska.
SS. — 98.
3. Dom fil. w Krakowie na Wesołej.
Przełoż. — Aniceta Suska.
SS. — 5.
4. Dom fil. w Krakowie przy ul. św. Mikołaja.
Przełoż. — Marja Chomentowska.
SS. — 7.
5. Dom fil. w Krakowie, na Blichu.
Przełoż. — Teresa Zabłocka.
SS. — 7.
6. Dom fil. w Krakowie przy ul. Szujskiego.
Przełoż. — Marja Neymanowska.
SS. — 2.
7. Dom fil. w Wieliczce.
Przełoż. — Ludwika Barankiewicz.
SS. — 2.
8. Dom fil. w Morawicy.
Przełoż. — Marja Zaleska.
SS. — 8.
9. Dom fil. w Krystynowie k. Sierszy.
Przełoż. — Marja Puszeł.
SS. — 15.
10. Dom fil. w Krakowie na Podgórzu.
Przełoż. — Marja Gruźdź.
SS. — 6.
11. Dom fil. w Zakopanem.
Przełoż. — Kantalicja Zagrodzka.
SS. — 9.
12. Dom. fil. w Tyńcu.
Przełoż. — Paula Ruczyńska.
13. Dom fil. w Białej.
Przełoż. — Pudencja Kobylińska.
SS. — 6.
14. Dom fil. w Dobranowicach.
Przełoż. — Simplicja Roj.
SS. — 7.

XVI. **Zgromadzenie Córek Miłości Bożej.**
1. Kraków, ul. Pędzichów.
Przełoż. general. — Ignacja Egger rezyduje w Wiedniu.
Przełoż. prowinc. — Ludwika Binder.
Przeorysza — Ferdynanda Kozinek.
SS. — 35.
2. Kraków, Wola Justowska.
Przeorysza — Bertilja Pospisil.
SS. — 8.
3. Biała.
Przeorysza — Gotfryda Dolecek.
SS. — 26.

XVII. **Stowarzyszenie pobož. SS. Służebniczek N. M. P.**
Dom macierzysty w Starejwsi (diec. Przemysk.), p. Brzozów.
Przełoż. gener. — Eleonora Jankiewicz.
Andrychów — 3 S., Borzęta — 3 S., Chrzanów — 4 S., Czarny Dunajec — 3 S., Dąbie — 3 S., Grodkowice — 4 S., Izdebnik — 3 S., Jaworzno — 5 S., Kalwarja — 3 S., Kraków przy ul. św. Tomasza — 4 S, Kraków-Piaski — 4 S., Krzeczów — 5 S., Libiąż Wielki — 3 S., Łętownia — 2 S., Mogiła — 3 S., Ochojno (par. Podstolice) — 3 S., Olcza — 3 S., Olsza — 3 S., Osiek — 3 S., Pisary (par. Rudawa) — 4 S., Płaszów — 3 S., Pobiedr — 3 S., Prądnik Czerwony — 5 S., Sidzina — 7 S., Skawina — 3 S., Spytkowice — 3 S., Staniątki — 5 S., Świątniki — 4 S., Szczakowa — 3 S., Trzebinia — 4 S., Wilamowice — 5 S., Zabierzów — 3 S., Zakopane — 5 S., Zwierzyniec — 3 S.

XVIII. **Stowarz. pobož. SS. Służebniczek Niepok. Pocz. N. M. P.**
Dom macierzysty w Dębicy (diec. Tarnowska).
1. Kraków, Karmelicka 66, Zakład św. Józefa.
Przełoż. — Roberta Kosterówna.
SS. — 3.
2. Kobierzyn, szpital dla umysł. i nerwowo chor.
Przełoż. — Salomea Tarczoniówna.
SS. — 28.
Kapel. — Ignacy Żyła, j. w.

XIX. **Zgromadzenie SS. św. Rodziny z Nazaretu.**
1. Dom w Krakowie, ul. Warszawska.
Przełoż. — Róża Romanowiczówna.
SS. — 23.
2. Dom fil. w Wadowicach.
Przełoż. — Aniceta Błazowska.
SS. — 26.

XX. **Zgromadzenie SS. Serafitek** (III. Zak. św. Franciszka).
1. Dom macierz. z kośc. p. w. Matki Boskiej Bolesnej w Oświęcimiu.
Przełoż. general. — Klementyna Chrapczyńska.
Przeorysza — Jadwiga Ziękowska.
SS. — 49.
2. Kraków.
a) — na Dębnikach.
Przełoż. — Bronisława Zakrzewska.
SS. — 4.
b) — na Grzegórzkach.
Przełoż. — Beatrycza Gałka.
SS. — 5.

c) — na Zwierzyńcu.
Przełoż. — Natalja Stube.
SS. — 4.
3. Żywiec.
Przełoż. — Honorata Łuczyńska.
SS. — 10.
4. Hałcnów.
Przełoż. — Bonawentura Hałat.
SS. — 11.
5. Nowy Targ.
a) — w szpitalu.
Przełoż. — Mieczysława Czerniak.
SS. — 10.
b) — w ochronce.
Przełoż. — Leonarda Łukasiewicz.
SS. — 5.
c) — w bursie gim.
Przełoż. — Piusa Wypijewska.
SS. — 3.
6. Frydrychowice.
Przełoż. — Klaudja Pawłowska.
SS. — 5.

XXI. **Zgromadzenie SS. Zmartwychwstanek.**
1. Kęty.
Przełoż. — Emilja Choromańska.
2. Dom fil. w Kozach.
Przełoż. — Aleksandra Ziemska.
3. Dom fil. w Niepołomicach.
Przełoż. — Bernarda Dębczyńska.

XXII. **Zgromadzenie SS. Służebnic Najśw. Serca Jezusowego.**
1. Kraków.
a) — Garncarska 26.
Przełoż. gener. — Ignacja Weissówna.
Przełoż. domu — Alfonsa Kaniówna.
SS. — 64.
b) — Seminar. męsk.
Przełoż. — Innocenta Lubasówna.
SS. — 3.
c) — Miejski Zakład sanitar. na Białym Prądniku.
Przełoż. — Cyryla Kosmowska.
SS. — 12.
2. Zakopane.
a) — Azylum „Łukaszówka".
Przełoż. — Modesta Michniewska.
SS. — 13.
b) — Szpital.
Przełoż. — Izydora Kiljanówna.
SS. — 10.

XXIII. **Zgromadzenie Franciszkanek Rodziny Marji.**
1. Przy szkole w Węglówce.
Przełoż. — Laurencja Labatowicz.
SS. — 3.
2. W Myślenicach.
Przełoż. — Gerarda Śniatyńska.
SS. — 2.

XXIV. **Zgromadzenie SS. Albertanek.**
1. Dom central. w Krakowie, ul. Krakowska.
Przełoż. Kongregac. — S. Bernardyna.
SS. — 88.
2. Dom w Krakowie, Lubicz 25.
Przełoż. — S. Daniela.
SS. — 8.
3. Dom fil. w Krakowie, Radziwiłłowska 2.
Przełoż. — S. Genowefa.
SS. — 4.
4. Dom fil. w Krakowie, Podzamcze 5—7.
Przełoż. — S. Mechtylda.
SS. — 7.
5. Zakład wychowawczy dla bied. dziewcz. w Krakowie, ul. Józefińska.
Przełoż. — S. Zuzanna.
SS. — 6.
6. Dom fil. w Krakowie na Dębnikach.
Przełoż. — S. Amalja.
SS. — 4.
7. Dom w Zakopanem.
Przełoż. — S. Tycja.
SS. — 12.

Z Metropolji Mohilewskiej:

Diecezja Wileńska, część Diecezji Łucko-Żytomierskiej, część Diecezji Mińskiej i część Diecezji Kowieńskiej.

Metropolita: J. Eksc. X. Edward Baron Ropp, Arcybiskup Mohilewski, przebywa na emigracji w Warszawie.

Biskup Sufragan: J. Eksc. X. Dr. Jan Cieplak, Arcybiskup in part. infidel. przebywa obecnie w Rzymie.

Diecezja Wileńska.

Biskup Wileński: J. Eksc. X. Dr. Jerzy Matulewicz.

Biskup Sufragan: Npwlb. X. Kazimierz Mikołaj Michalkiewicz, Biskup in part. infidel. Wikarjusz Generalny, Protnot. Apost., Prałat Kapituły Wileńskiej, ur. w r. 1865, wyśw. w r. 1888, prekonizowany i konsekrowany w r. 1923.

Biskupi sufragani w Trokach i Brześciu wakują.

KAPITUŁA BAZYLIKI KATEDRALNEJ W WILNIE.

Prałaci:

Prałat Prepozyt — Ks. Jan Hanusowicz, K. t., Oficjał, 64, 86.

Prałat Dziekan — Ks. Jan Sadowski, Mag. t., 60, 84.

Prałat Archidiakon — Ks. Adam Sawicki, K. t., 64, 90.

Prałat Kustosz — Npwlb. Ks. Kazimierz Michalkiewicz, Biskup Sufr.

Prałat Scholastyk — Ks. Franciszek Wołodźko, Mag. t., 76, 92.

Prałat Kantor — Ks. Jan Uszyłło, Mag. t., 71, 94.

Kanonicy:

Ks. Karol Lubianiec, Mag. t., 86, 98.

Ks. Józef Kuchta, Mag. t., 73, 98.

Ks. Lucjan Chalecki, Mag. t., Taj. Szamb. J. Św., 73, 99.

Prokurator Kapituły — Ks. Adam Sawicki, j. w.

Sekretarz Kapituły — Ks. Lucjan Chalecki, j. w.

Kanonicy honorowi:

Ks. Antoni Czerniawski, Mag. t., Kat. w Wilnie, 67, 92.

Ks. Nikodem Tarasewicz, Prob. i Dziek. w Brześciu, 68, 92.

Ks. Anicet Butkiewicz, Prob. kośc. Niepok. Pocz. N. M. P. w Wilnie, 68, 95.

Ks. Juljusz Alojzy Ellert, K. t., Prep. kośc. św. Jana w Wilnie, 66, 89.

Ks. Stanisław Maciejewicz, Mag. t., Wizytat. szkół, Senator Rzeczyposp., 69, 94.

Ks. Bolesław Sperski, Mag. t., Prob. i Dziek. w Wołkowysku, 71, 97.

Ks. Hipolit Bojaruniec, Mag. t., Prob. i Dziek. w Lidzie, 72, 99.

Ks. Stanisław Jasieński, Kat. w Wilnie, 69, 94.

Ks. Justyn Pietranis, Dziek. Święciański, 64, 96.

Ks. Ignacy Rosołowski, Prob. i Dziek. w Słonimiu, 70, 92.

Ks. Antoni Songajłło, 88, 18.

Ks. Franciszek Sokołowski, Kat. w Wilnie, 64, 89.

Ks. Jan Węckiewicz, Dziek. Drohiczyński (na stud. uniwer. w Warszawie), 84, 06.

Jego Eksc. Ks. Dr. Jerzy Matulewicz

Biskup Wileński

ur. w r. 1871, wyśw. na Kapłana w. r. 1898, nominowany, konsekrowany i intronizowany jako Biskup Wileński w r. 1918.

Ks. Jan Adamowicz, K. t., Prob. kośc. św. Rafała w Wilnie, 67, 90.
Ks. Józef Szkop, Prob. par. Czarna Wieś, 64, 87.
Ks. Józef Songin, Prob. kośc. W. Świętych w Wilnie, 70, 96.
Ks. Juljan Steckiewicz, Mag. t., Prob. i Dziek. w Sokółce, 78, 02.
Ks. Stanisław Zawadzki, Ojc. Duch. Sem. diec., Kat., 76, 99.
Ks. Adam Abramowicz, Prob. w Goniądzu, 80, 05.

KURJA DIECEZJALNA.

Wik. Gener. — Npwlb. Ks. Kazimierz Mikołaj Michalkiewicz, Bisk. Sufr.
Kanclerz — Ks. Lucjan Chalecki, Mag. t., Taj. Szamb. J. Św., Kan. Wileńsk.
Notarjusze: Ks. Jerzy Januszewicz, 71, 01.
Ks. Samuel Stanisław Tracewski, 89, 14, Kat. w Wilnie.
Ks. Jan Jaśkiewicz, 91, 14.
Ks. Jan Ellert, Kand. p. k., 94, 16.

Urzędy.

Komisarz Gener. i Wizytator klasztorów, kongregacji i zakładów pobożnych — Ks. Bisk. Sufr. Kazimierz Mikołaj Michalkiewicz.
Wizytatorzy szkół — wszyscy Dziekani w swoich dekanatach.
Wizytator szkół na Wilno — Ks. Stanisław Maciejewicz, Kan. hon., Senator Rzeczyposp.
Moderator Gener. Trzecich Zakon. — Ks. Bisk. Kazimierz Mikołaj Michalkiewicz.
Moderator Diecezjal. Apostol. Modlitwy — Ks. Karol Lubianiec, Kan., j. w.
Dyr. Diecezjal. Misyj. Związku Duchowieństwa — Ks. Bisk. Sufr. Kazimierz Mikołaj Michalkiewicz.
Sekret. Gener. Towarzystw Młodzieży — Ks. Fabjan Szczerbicki, Kat. w Brześciu.

DIECEZJALNY SĄD BISKUPI.

Oficjał — Ks. Jan Hanusowicz, Prał. Kap., j. w.
Wiceoficjałowie: Ks. Józef Kuchta, Mag. t., Kan. Kap., j. w.
Ks. Jan Adamowicz, K. t., Kan. hon., j. w.
Sędziowie prosyn.: Ks. Jan Adamowicz, j. w., Prob. kośc. św. Rafała w Wilnie.
Ks. Leon Żebrowski, Mag. t., Dziek. Grodzieński, Szamb. J. Św., Senator Rzeczypospolitej.
Ks. Michał Michnowicz, Mag. t., Prob. w Niemenczynie.
Ks. Antoni Cichoński, Mag. t., Prof. Sem. diec.
Ks. Mieczysław Reinys, Dr. f., Mag. t., Szamb. J. Św.
Ks. Jan Skrodis, Kand. p. k., Prof. Sem. diec.
Ks. Albin Jaroszewicz, Mag. t., Prof. Sem. diec.
Ks. Antoni Kuryłłowicz, Mag. f., Prob. kośc. św. Krzyża w Grodnie.
Ks. Stanisław Szyroki, Mag. t., Prob. w Janowie.
Promot. sprawiedl. — Ks. Jan Uszyłło, Mag. t., Prał. Kap., Rektor Sem. diec.
Obrońca węzła — Ks. Adam Sawicki (jun.), Kand. p. k., Prof. Sem. diec.
Not. — Ks. Antoni Wiskont, Dr. f., t. i p. k. i Lic. nauk. społ., Taj. Szamb. J. Św.

Egzaminatorzy prosyn. i proboszczowie radcy.

Ks. Jan Uszyłło, Rek. Sem. diec.
Ks. Lucjan Chalecki, j. w.
Ks. Piotr Kraujalis, Prof. Sem., K. t.
Ks. Jan Kretowicz, Wicedziek. i Prob. kośc. Bernard. w Wilnie.
Ks. Klemens Malukiewicz, Dziek. Trocki.
Ks. Wincenty Taszkun, Mag. t.
Ks. Józef Żero, Prob. par. Zdzięcioł.

Rada administracyjna.

Prezes — J. E. Ordynarjusz.
Radcy: Ks. Franciszek Wołodźko, j. w.
Ks. Adam Sawicki, Prał. katedr., j. w.
Ks. Juljusz Alojzy Ellert, K. t., Kan. hon.
Ks. Klemens Malukiewicz, Dziek. Trocki.

Rada liturgiczna.

Ks. Karol Lubianiec, Kan. katedr., j. w.
Ks. Leon Żebrowski, Mag. t., j. w.
Ks. Antoni Cichoński, Mag. t., Prof. Sem. diec.

Rada artystyczna.

Ks. Franciszek Wołodźko, Prał. katedr.
Ks. Leon Żebrowski, Dziek. Grodzieński.
Ks. Juljusz Alojzy Ellert, K. t., Kan. hon., Prep. kośc. św. Jana w Wilnie.
Ks. Leon Puciata, Dr. t.

Rada dla akcji katol. społecz.

Ks. Karol Lubianiec, Kan. katedr.
Ks. Leon Żebrowski, Dziek. Grodzieński.
Ks. Antoni Kuryłłowicz, Prob. kośc. św. Krzyża w Grodnie.
Sekr. Gener. — Ks. Ignacy Olszański, Mag. t.

Rada czuwania nad wiarą.

Ks. Franciszek Wołodźko, Prał. katedr.
Ks. Jan Uszyłło, Prał. katedr.
Ks. Karol Lubianiec, Kan. katedr.
Ks. Jan Kuchta, Kan. katedr.
Ks. Hipolit Bojaruniec, Kan. hon., Dziekan Lidzki.
Ks. Leon Żebrowski, Dziek. Grodzieński.

Cenzorzy książek.

Ks. Jan Uszyłło, Prał. katedr.
Ks. Karol Lubianiec, Kan. katedr.
Ks. Józef Kuchta, Kan. katedr.
Ks. Lucjan Chalecki, j. w.
Ks. Juljan Steckiewicz, Kan. hon., Dziekan Sokólski.
Ks. Leon Żebrowski, Dziek. Grodzieński.
Ks. Piotr Kraujalis, Prof. Sem. diec.
Ks. Leon Puciata, Dr. t.
Ks. Wincenty Taszkun, Mag. t.
Ks. Leopold Chomski, Mag. t.
Ks. Stanisław Zawadzki, Kapel. Sem.
Ks. Antoni Cichoński, Prof. Sem.
Ks. Adam Sawicki, Prof. Sem.
Ks. Albin Jaroszewicz, Prof. Sem.
Ks. Antoni Wiskont, j. w.

DIECEZJALNE SEMINARJUM DUCHOWNE.

Delegaci dla karności:

Ks. Jan Hanusowicz, Prał. katedr.
Ks. Józef Kuchta, Kan. katedr.

Delegaci dla spraw administracyjnych:

Rektor:

Ks. Jan Uszyłło, Prał. katedr.

Inspektor:

Ks. Karol Lubianiec, Kan. katedr.

Profesorzy:
Ks. Jan Uszyłło, Rektor.
Ks. Karol Lubianiec, Inspektor.
Ks. Stanisław Miłkowski, Mag. t., 81, 06.
Ks. Piotr Kraujalis, K. t., 82, 07.
Ks. Antoni Cichoński, Mag. t., 88, 12.
Ks. Zygmunt Lewicki, Dr. t., 77, 07.
Ks. Józef Reszeć, Dr. t. i f., 90, 17.
Ks. Albin Jaroszewicz, Dr. t., 79, 01.
Ks. Adam Sawicki, K. t., Obrońca węzła, 85, 08.
Ks. Jan Skrodis, K. t., 82, 07.
Ks. Jan Ostrejko, 98, 23.
Ks. Józef Poniatowski, 86, 11.
Prokurator — Romuald Dronicz, 97, 23.
Ojciec Duchow. — Stanisław Zawadzki, Kan. hon., Kat. w Wilnie, 76, 99.
Pref. — Adam Sawicki, j. w., 85, 08.
Alumnów — 128.
Alumni Sem. diec. na Wydziale Teol. Uniw. St. Batorego w Wilnie — 10.

Kapłani na studjach uniwersyteckich.
w Lublinie:
Czerniawski Józef, 95, 21.
Hlebowicz Henryk, 04, kleryk.
Leosz Antoni, 96, 20.
Lewkowicz Jan, 91, 15.
Małachowski Sylwester, 97, 21.
Syczewski Aleksander, 90, 19.
Troska Ignacy, 94, 20.
w Warszawie:
Małynicz Mieczysław, 88, 12.
Marcinkowski Stanisław, 89, 14.
Tyczkowski Franciszek, 95, 18.
Węckiewicz Jan, 84, 06.
Wałejko Bolesław, 80, 03.
Zasztowt Eugenjusz, 95, 19.
w Wilnie:
Alchimowicz Józef, Kat. w Wilnie, 89, 12.
Bancer Witold, Kat. w Wilnie, 92, 21.
Bekisz Paweł, Kat. w Wilnie, 99, 21.
Ellert Jan, Kand. p. k., Not. Kurji, 94, 16.
Gierdziewicz Zenon, Wik. kośc. św. Teresy w Wilnie, 98, 24.
Hermanowicz Bolesław, Wik. par. Iwje, 96, 21.
Ingielewicz Józef, Wik. kośc. św. Rafała w Wilnie, 97, 24.
Iwańczyk Longin, Wik. par. Kalwarja, 95, 21.
Kaczyński Edward, Wik. kośc. św. Piotra i Pawła w Wilnie, 89, 14.
Kafarski Franciszek, Wik. kośc. Niepok. Pocz. N. M. P. w Wilnie, 99, 24.
Korycki Jan, Wik. kośc. W. Świętych w Wilnie, 90, 18.
Kozak Jan, Kat. w Wilnie, 89, 14.
Mokrzecki Jan, Wik. kośc. św. Jakóba w Wilnie, 99, 21.
Pomian Zygmunt, Kat. w Wilnie, 92, 15.
Potocki Władysław, Kat. w Wilnie, 79, 03.
Rogiński Piotr, Kat. w Wilnie, 97, 21.
Samusionek Michał, Prob. par. Rykonty, 91, 17.
Tracewski Samuel Stanisław, Not. Kurji, Kat. w Wilnie, 89, 14.
Węckiewicz Stanisław, Kat. w Wilnie i Wik. kośc. św. Jana, 95, 24.
Wajczunas Józef, Wik. kośc. św. Teresy w Wilnie, 94, 20.
Żywicki Jan, Kapel. wojsk., 84, 09.

zagranicą:
Czerniawski Franciszek, Wik. par. Kuźnica, 93, 20.
Drabnis Zygmunt, Wik. par. Hoduciszki, 91, 18.
Glakowski Stanisław, 96, 21 — Rzym.
Łabuk Józef, 94, 18.
Meysztowicz Walerjan, 93, 24 — Rzym.
Niewiera Florjan, 96, 20 — Fryburg.
Suszyński Władysław, 98, 21 — Paryż.
Urmanowicz Walenty, 96, 21 — Paryż.
Wejsznar Jan, 95, 20.

Dziekani

1. Dziekan Wileński: Ks. Franciszek Wołodźko, Prał. katedr., Prob. kośc. św. Teresy w Wilnie.
2. Dziek. Białostocki: Ks. Aleksander Chodyko, Białystok.
3. Dziek. Bielski: Ks. Czesław Górski, Bielsk Podlaski.
4. Dziek. Brański: Ks. Bolesław Czarkowski, Brańsk.
5. Dziek. Brzeski: Ks. Nikodem Tarasewicz, Brześć n. Bugiem.
6. Dziek. Brzostowicki: Ks. Józef Marcinkiewicz, Prob. par. Krynki.
7. Dziek. Dąbrowski: Ks. Józef Gaul, Dąbrowa Grodzieńska.
8. Dziek. Drohiczyński: Ks. Jan Węckiewicz, Siemiatycze.
9. Dziek. Głębocki: Ks. Antoni Zienkiewicz, Głębokie.
10. Dziek. Grodzieński: Ks. Leon Żebrowski, Grodno.
11. Dziek. Knyszyński: Ks. Konstanty Teżyk, Prob. par. Trzcianne.
12. Dziek. Kobryński: Ks. Józef Kuczyński, Kobryń.
13. Dziek. Lidzki: Ks. Hipolit Bojaruniec, Lida.
14. Dziek. Łunniński: Ks. Władysław Ławrynowicz, Prob. par. Repla.
15. Dziek. Miorski. Ks. Antoni Ościłowicz, Prob. par. Miory.
16. Dziek. Nadwilejski: Ks. Bolesław Teżyk, Prob. par. Parafjanów.
17. Dziek. Oszmiański: Ks. Michał Aborowicz, Prob. par. Żuprany.
18. Dziek. Prużański: Ks. Antoni Beszta Borowski, Prużana.
19. Dziek. Raduński: P. o. Dziek. — Ks. Jan Kuźmiński, Nacza.
20. Dziek. Słonimski: Ks. Ignacy Rosołowski, Słonim.
21. Dziek. Sokólski: Ks. Juljan Steckiewicz, Sokółka.
22. Dziek. Święciański: Ks. Nikodem Wojszutis, Święciany.
23. Dziek. Świrecki: Ks. Walerjan Holak, Świr.
24. Dziek. Trocki: Ks. Klemens Malukiewicz, Troki.
25. Dziek. Wileński na powiat: Ks. Paweł Szepecki, Prob. par. Turgiele.
26. Dziek. Wilejski: Ks. Adolf Śnieżko-Błocki, Wilejka.
27. Dziek. Wiszniewski: Ks. Chrystofor Aborowicz, Iwje.
28. Dziek. Wołkowyski: Ks. Bolesław Sperski, Wołkowysk.

BAZYLIKA KATEDRALNA ŚW. STANISŁAWA W WILNIE
fundow. przez króla Władysława Jagiełłę w r. 1387 na miejscu zburzonej świątyni Perkunasa. Katedrę niszczoną przez pożary i najazdy wrogów odbudowywano wielokrotnie, ostatnio po dewastacji przez Niemców w r. 1916. W r. 1922 podniósł Katedrę Papież Benedykt XV. do rzędu Bazylik Hniejszych.
Nabożeństwa odprawia Kapituła Katedry.
Prałat Kustosz:
Ks. Adam Sawicki, K. t.
Wicekustosz:
— wakuje.
Kanonik Penitencjarz:
Ks. Adam Sawicki, j. w.
Mistrz ceremonji:
Antoni Cichoński, Mag. t., Prof. Sem. diec.
Kolegjum Wikarjuszów:
Ks. Franciszek Bielawski, 83, 11.
Ks. Jan Ellert, Kand. p. k., Not. Kurji, 94, 16.
Ks. Antoni Wiskont, j. w.

I. Dekanat Wileński (Miejski i Pozamiejski.)

Dziekan: Ks. Franciszek Wołodźko, Prob. kośc. św. Teresy (przy Ostrej Bramie).

WILNO.
Kośc. par. p. w. św. Jana Chrz., ul. Świętojańska 28.
Prep. — Juljusz Alojzy Ellert, K. t., Kan. hon., 66, 89.
Wik. — Stanisław Węckiewicz, 95, 24, Kat.
Kat.: Franciszek Sokołowski, Kan. hon., 64, 89.
Witold Bancer, 92, 21.
L. k. — 7 200.
Kośc. par. św. Teresy (Ostrobramski), ul. Bazyljańska 3.
Prob. — Franciszek Wołodźko, Mag. t., Prał. katedr., Dziekan, 76, 92.
Wik. I. — Józef Wajczunas, 94, 20.
Wik. II. — Zenon Gierdziewicz, 98, 24.
Kat.: Bronisław Jeleński, Kand. p. k., 91, 15.
Antoni Czerniawski, Mag. t., Kan. hon., 67, 92.
Zygmunt Pomian, 92, 15.
L. k. — 8 767.
Kośc. par. p. w. św. Ducha, ul. Dominikańska 4.
Prob. — Adam Kuleszo, Mag. t., 81, 04.
Wik. — Piotr Rogiński, 97, 21, Kat.
L. k. — 5 364.
Kośc. par. p. w. Wszystkich Świętych, ul. Pozawalna 54.
Prob. — Józef Songin, Kan. hon., 70, 96.
Wik. I. — Jan Korycki, 90, 18.
Wik. II. — Rudolf Świrbutowicz, Kand. p. k., 92, 15.
L. k. — 18 728.
Kośc. par. p. w. św. Franciszka (OO. Bernardynów), ul. św. Anny 10.
Prob. — Jan Kretowicz, Wicedziekan, 71, 95.
Wik. I. — Adolf Michniewicz, 69, 95.
Wik. II. — Władysław Potocki (z diec. Tyraspolskiej), 79, 03, Kat.
Przebywa — Bronisław Sarosiek, 71, 93.
L. k. — 10 535.
Kośc. par. p. w. św. Rafała Arch., ul. Wiłkomierska 2.
Prob. — Jan Adamowicz, K. t., Kan. hon., 67, 90.
Wik. I. — Józef Ingielewicz, 97, 24.
Wik. II. — wak.
Wik. III. — Paweł Bekisz, Kat., 99, 21.
L. k. — 20 000.
Kośc. par. p. w. św. Filipa i Jakóba, ul. Trzeciego Maja.
Prob. — Piotr Żarnowski, 85, 15.
Wik. I. — Jan Mokrzecki, 99, 21.
Wik. II. — Piotr Rynkiewicz, Kat., 91, 16.
L. k. — 10 000.
Kośc. par. p. w. św. Piotra i Pawła, ul. Antokolska 19.
Prob. — Tadeusz Zawadzki, 75, 97.
Wik. — Edward Kaczyński (z archidiec. Mohilewskiej), 89, 14.
L. k. — 7 120.
Kośc. par. p. w. Najśw. Serca Jezus., ul. Archanielska 6. (w budowie).
Prob. — Antoni Bokszczanin, Mag. t., 85, 10.
Wik. — wak.
Kat. — Roman Mosiewicz, Dr. f., t. i p. k., 88, 12.
Kośc. par. p. w. Niepok. Pocz. N. M. P., na przedmieściu Snipiszki (w budowie).
Prob. — Anicet Butkiewicz, Kan. hon., 68, 95.
Wik. — Franciszek Józef Kafarski, 99, 24.
Kośc. par. św. Krzyża, na Kalwarji.
Prob. — Tadeusz Makarewicz, 72, 95.
Kat. — Longin Iwańczyk, 95, 21.
L. k. — 3 509.

Kościoły nieparafjalne.

Kośc. św. Jerzego (przy Sem. diec.), ul. Mostowa 12.
Nabożeństwa odprawiają: Rektor i Profesorowie.
Kośc. św. Krzyża, pl. Napoleoński 6.
Rek. — Wincenty Zajączkowski, K. t. i Dr. f., 84, 06, Kat.
Kośc. św. Stefana, ul. Stefańska 37.
Rek. — Wincenty Taszkun, Mag. t., 80, 09, Kat.
Kom. — Władysław Tołłoczko, 87, 09.
Kośc. św. Bartłomieja, ul. Zarzecze 15.
Rek. — Ignacy Olszański, Mag. t., Taj. Szamb. J. Św., Poseł na Sejm, 83, 10.
Kośc. św. Mikołaja, ul. św. Mikołaja 6.
Rek. — Chrystofor Czybir, Mag. t., 89, 14.
Kośc. św. Józefa, ul. Wileńska 23.
Rek. — Jerzy Januszewicz, Not. Kurji, 71, 01.
Kośc. Opatrzności Bożej, ul. Dobrej Rady 1.
Kośc. Pocieszenia N. P. Marji, ul. Augustjańska 4.
Rek. — Dr. Leon Puciata, Prof. Uniwersyt., 84, 11.
Kośc. Najśw. Zbawiciela, ul. Antokolska 26.
Rek. — wak.
Kośc. Najśw. Trójcy, ul. Dominikańska 2.
Rek. — Leon Hryniewski, 72, 06.
Kaplica w szpitalu okulistycz. p. w. św. Józefa Obl., ul. Tyzenhauzowska 16.
Kapel. — Adam Sawicki, Prof. Sem. diec., j. w.
Kośc. św. Anny, ul. św. Anny 10.
Rek. — Ks. Dr. Leon Puciata, Prof. Uniwersyt., j. w.
Kościół w Trynopolu p. w. Najśw. Trójcy.
Rek. — wak.

Kościoły zakonne.

Kośc. św. Katarzyny (PP. Benedyktynek), ul. św. Ignacego 3.
Kapel. — Stanisław Maciejewicz, Mag. t., Kan. hon., Senator Rzeczypospolitej, j. w.
Rek. — Lucjan Chalecki, Kan. katedr., Kanclerz Kurji, j. w.

Kośc. Wniebowstąpienia Pańskiego (Kongr. Misjonarzy), ul. Subocz 18.
Super. — Konstanty Witaszek, 80, 06.
Kośc. św. Kazimierza (OO. Jezuitów), ul. Wielka.
Rek. — Michał Barglewski, 68, 01.
Kaplica N. M. P. (OO. Franciszkanów), ul. Trocka 10.
Gward. — Franciszek Hugolin Czyż, 93, 18.
Kośc. N. Serca Jezus. i św. Franciszka (PP. Wizytek), ul. Rossa 15.
Rek. — Samuel Stanisław Tracewski, Not. Kurji, 89, 14, j. w.
Kośc. św. Michała Arch. (PP. Bernardynek), ul. św. Michała.
Rek. — Jan Jaśkiewicz, Not. Kurji, 91, 14.

Kościoły pozamiejskie.

NIEMENCZYN, p. loco, st. k. Bezdany, pow. Wilno.
Prob. — Michał Michnowicz, Mag. t., 79, 04.
Wik. — wak.
L. k. — 5 320.
SUŻANY, pow. Wilno, p. Niemenczyn, st. k. Podbrodzie.
Prob. — Wincenty Miszkinis, 68, 97.
L. k. — 3 620.
SUDERWA, pow. i st. k. Wilno, p. Mejszagoła.
Prob. — Aleksander Łoszakiewicz, 76, 02.
L. k. — 5 400.
SZYŁANY, pow. i st. k. Wilno, p. Mejszagoła.
Adm. — Adam Baranowski, 88, 12.
MEJSZAGOŁA, pow. i st. k. Wilno, p. loco.
Prob. — Tomasz Kakareko, 64, 95.
L. k. — 5 400.
RZESZA, pow. i st. k. Wilno, p. loco.
Prob. — Dr. Dominik Gajlusz, 87, 10.
L. k. — 2 450.
RUDOMINO, pow. i st. k. Wilno, p. loco.
Prob. — Franciszek Bobnis, 79, 02.
L. k. — 5 000.
PORUDOMINA (Halin), pow. i st. k. Wilno, p. Rudomino.
Prob. — Izydor Słyczko, 71, 95.
L. k. — 2 000.
NOWA WILEJKA, pow. Wilno, p. i st. k. loco.
Prob. — Juljan Eydziatowicz, 68, 91.
Wik. — wak.
Kat.: Władysław Araszkiewicz, Dr. f., 85, 09.
Józef Grądzki.
Dominik Amankiewicz.
L. k. — 6 750.
DUKSZTY PIJARSKIE, pow. i st. k. Wilno, p. Mejszagoła.
Prob. — Kazimierz Zacharzewski, 89, 12.
L. k. — 3 600.
BIAŁA WAKA, p., st. k. i pow. Wilno.
Prob. — Antoni Czyżewski, 88, 09.
L. k. — 2 100.
PONARY, pow. Wilno.
Kaplica wybudow. w XVIII. w. przez kapitułę katedr. Wileńską.
Rek. — Prob. kośc. W. Świętych w Wilnie.
JĘCZMIENISZKI, pow. Wilno, p. Niemenczyn, st. k. Bezdany.
Adm. — Stanisław Możejko (jun.), 94, 19.
L. k. — 4 000.
MICKUNY, pow. Wilno, p. loco, st. k. Nowa-Wilejka.
Prob. — Michał Wieliczko, 73, 99.
L. k. — 3 000.

PODBRZEZIE, pow. i st. k. Wilno, p. Mejszagoła.
Prob. — Wincenty Wojtekunas, 73, 96.
L. k. — 5 724.
KORWIE, pow. i st. k. Wilno, p. Mejszagoła.
Prob. — Jan Naruszys, 63, 91.
L. k. — 2 403.

2. Dekanat Białostocki.

Dziekan: Ks. Aleksander Chodyko, Białystok.

BIAŁYSTOK, p., st. k. i pow. loco.
Prob. — Alekander Chodyko, Mag. t., Dziekan, 80, 05.
Wik. I. — Jan Krasowski, 96, 20.
Wik. II. — Stanisław Janczaruk, 95, 20.
Wik. III. — wak.
Kat.: Paweł Piekarski, Mag. t., 89, 13.
Edward Mikołajun, 85, 07.
Kazimierz Borżym, 91, 13.
Adolf Sokołowski, 67, 91.
Mans. — Józef Tarasewicz, 56, 87.
Zygmunt Ławrynowicz, 38, 60.
L. k. — 20 800.
WASILKÓW, pow. i st. k. Białystok, p. loco.
Prob. — Stanisław Huniewicz, 79, 04.
L. k. — 3 000.
ŚWIĘTA WODA, pow. Białystok.
Adm. — Prob. z Wasilkowa.
SUPRAŚL, pow. i st. k. Białystok, p. loco.
Prob. — Otton Sidorowicz, 81, 06.
L. k. — 1 436.
DOBRZYNIEW, p., st. k. i pow. Białystok.
Prob. — Kazimierz Rogowski, 74, 98.
Wik. — wak.
L. k. — 5 890.
CHOROSZCZ, pow. i st. k. Białystok, p. loco.
Prob. — Adam Ostrowski, 71, 04.
Wik. — Stanisław Trzaska.
L. k. — 8 400.
STAROSIELCE, pow. Białystok, p. i st. k. loco.
Adm. — Paweł Grzybowski, 74, 05.
L. k. — 1 200.
DOJLIDY, p., st. k. i pow. Białystok.
Prob. — Dr. Witold Kuźmicki, 85, 08.
L. k. — 2 000.
NIEWODNICA, p., st. k. i pow. Białystok.
Prob. — Jarosław Rokicki, 89, 13.
L. k. — 2 237.
TUROŚŃ, p., st. k. i pow. Białystok.
Prob. — Józef Wołejko, 86, 10.
L. k. — 3 584.
UHOWO, pow. Wysokie Mazowieckie, p. i st. k. Łapy.
Prob. — Antoni Sałatyński, 71, 96.
L. k. — 1 580.
JUCHNOWIEC, p., st. k. i pow. Białystok.
Prob. — Piotr Niewiarowski, 83, 09.
L. k. — 3 510.
SURAŻ, pow. Białystok, p. i st. k. Łapy.
Prob. — Bonifacy Oleszczuk, 87, 09.
L. k. — 2 700.
ZABŁUDÓW, pow. i st. k. Białystok, p. loco.
Prob. — Stanisław Nawrocki, Poseł na Sejm, 77, 01.
Wik. — Alfons Borowski, 86, 10.
L. k. — 6 636.
NIEZBUDKA (Michałowo), pow. i st. k. Białystok, p. loco.

Prob. — Jan Chodkowski, 84, 12.
L. k. — 1 147.

3. Dekanat Bielski.

Dziekan: Ks. Czesław Górski, Bielsk Podlaski.

BIELSK (Podlaski), p., st. k. i pow. loco.
Prob. — Czesław Witalis Górski, Dziek., 72, 95.
Wik. — Józef Daszuta, 90, 18.
Tamże kośc. p. w. Marji z góry Karmel (niegdyś OO. Karmelitów).
Rek. — Ludwik Olszewski, Kat., 83, 12.
L. k. — 4 243.
STRABLA, pow. Bielsk, p. i st. k. loco.
Prob. — Jerzy Andrukonis, 85, 08.
L. k. — 1 867.
WYSZKI, pow. i p. Bielsk Podlaski, st. k. Strabla.
Prob. — Wiktor Adam Białłozor, 71, 94.
L. k. — 1 879.
ŁUBIN, p., st. k. i pow. Bielsk Podlaski.
Prob. — Wincenty Ryży, 88, 14.
L. k. — 1 915.
BOĆKI, pow. i st. k. Bielsk p. loco.
Prob. — Jan Warpechowski, 79, 01.
L. k. — 2 221.
NAREW, pow. i p. Bielsk Podlaski, st. k. Siemionówka.
Prob. — Józef Sochoń, 85, 09, Kat.
L. k. — 1 500.
KLESZCZELE, pow. Bielsk, p. i st. k. loco.
Prob. — Teodozy Żyliński, 73, 95.
L. k. — 660.
HAJNÓWKA, pow. Bielsk, p. i st. k. loco.
Adm. — Antoni Mioduszewski, 90, 18.

4. Dekanat Brański.

Dziekan: Ks. Bolesław Czarkowski, Brańsk.

BRAŃSK, pow. Bielsk, p. loco, st. k. Szepietowo.
Prob. — Bolesław Czarkowski, Dziek., 71, 98.
Wik. I. — Sylwester Małachowski, 97, 21.
Wik. II. — wak.
Przebywa — Józef Warpechowski, 54, 78.
L. k. — 6 500.
TOPCZEWO, pow. Bielsk, p. Brańsk, st. k. Łapy.
Prob. — Feliks Zalewski, 81, 05.
L. k. — 4 554.
DOMANÓW, pow. Bielsk, p. Brańsk, st. k. Szepietowo.
Prob. — Ignacy Eyner, 61, 85.
L. k. — 1 636.
RUDKA, pow. Bielsk, p. i st. k. Szepietowo.
Prob. — Karol Suchocki, 68, 91.
L. k. — 2 844.
WINNA, pow. Bielsk, p. Ciechanowiec, st. k. Czyżew.
Prob. — Franciszek Rajksztis, 47, 77.
L. k. — 3 260.
CIECHANOWIEC, pow. Bielsk, p. loco, st. k. Czyżew.
Prob. — Juljan Dudziński, 79, 05.
L. k. — 3 781.
POBIKRY, pow. Bielsk, p. Ciechanowiec, st. k. Czyżew.
Prob. — Antoni Kaczyński, 71, 00.
L. k. — 1 440.
DOŁUBÓW, pow. Bielsk, p. Brańsk, st. k. Siemiatycze.
Prob. — Antoni Nowicki, 72, 92.
L. k. — 1 700.
GRODZISK, pow. Bielsk Podlaski, p. i st. k. Siemiatycze.
Prob. — Ludwik Pogumirski, 75, 00.
L. k. — 1 200.

5. Dekanat Brzeski.

Dziekan: Ks. Nikodem Tarasewicz, Brześć n. Bugiem.

BRZEŚĆ n. Bugiem, p., st. k. i pow. loco.
Prob. — Nikodem Tarasewicz, Kan. hon., Dziekan, 68, 92.
Wik. — Ignacy Wierobiej, Kat., 96, 19.
Kat.: Fabjan Szczerbicki, 88, 10.
Jan Borysiuk, Kapel. wojsk.
Emiljan Pietranik, 95, 21.
L. k. — 12 870.
MAŁORYTO, pow. Brześć n. Bugiem, p. i st. k. loco.
Prob. — Jan Ejsymont (z diec. Mińskiej).
L. k. — 1 012.
WYSOKIE LITEWSKIE, pow. Brześć n. Bug., p. i st. k. loco.
Prob. — Stanisław Filmanowicz, 88, 11.
Mans. — Napoleon Lubowidzki, 36, 71.
L. k. — 1 014.
WIERZCHOWICE, pow. Brześć n. Bug.
Kośc. fil. L. k. — 800.
KAMIENIEC LITEWSKI, pow. Brześć n. Bug., p. loco, st. k. Żabinka.
Prob. — Wacław Turłay, 81, 06.
L. k. — 2 600.
DOMACZEWO, pow. Brześć n. Bugiem, p. i st. k. loco.
Par. nowa. L. k. — 800.
CZERNAWCZYCE, pow. i st. k. Brześć n. Bugiem, p. loco.
Prob. — Aleksander Swerpel, 91, 13.
L. k. — 1 472.
RAŚNA (Rzęsno), pow. Brześć n. Bugiem, p. i st. k. Wysokie Litewskie.
Adm. — Kongr. relig. N. M. P.
WOŁCZYN, pow. Brześć n. Bugiem, p. loco, st. k. Łyszczyce.
Adm. — Ildefons Mieczkowski, 94, 18.
L. k. — 372.
STAWY, pow. Brześć n. Bugiem, p. Wołczyn, st. k. Łyszczyce.
Adm. — Ildefons Mieczkowski, 94, 18, j. w.
L. k. — 568.
SZCZYTNIKI, pow. Brześć n. Bugiem, p. i st. k. Łyszczyce.
Adm. — wak.
L. k. — 1 400.

6. Dekanat Brzostowicki.

Dziekan: Ks. Józef Marcinkiewicz, Krynki.

KRYNKI, pow. Grodno, p. loco, st. k. Sokółka.
Prob. — Józef Marcinkiewicz, Dziek., 82, 07.
L. k. — 3 940.
BRZOSTOWICA WIELKA, pow. Grodno, p. loco, st. k. Brzostowica.
Prob. — Feliks Kaczmarek, 87, 10.
Tamże starodawny kośc. par.
L. k. — 1 410.
RUDAWA, pow. Grodno, p. Brzostowica Wielka.
Kośc. fil.
Adm. — Feliks Kaczmarek, 87, 10, j. w.
BRZOSTOWICA MAŁA, pow. Grodno, p. Krynki, st. k. Brzostowica.
Prob. — Jan Janowicz, Zak. Marjańsk., 86, 10.
L. k. — 950.
WEREJKI, pow. Wołkowysk, p. loco.
Adm. — Albin Horba, 95, 19.
L. k. — 1 580.

USNARZ, pow. Grodno, p. Krynki, st. k. Sokółka.
Prob. — Henryk Sobolewski, 85, 08.
L. k. — 2 200.
ŚWISŁOCZ, pow. Wołkowysk, p. i st. k. loco.
Prob. — Alfons Zienkiewicz, 90, 14.
L. k. — 1 216.
JAŁÓWKA, pow. Wołkowysk, p. Świsłocz, st. k. loco.
Prob. — Józef Kartanowicz, 71, 08.
L. k. — 2 904.
NAREWKA, pow. Bielsk Podlaski, p. i st. k. loco.
Prob. — Juljan Zaniewski, 63, 00.
L. k. — 1 400.
SZUDZIAŁÓW, p., st. k. i pow. Sokołówka.
Prob. — Edmund Chlewiński, 89, 14.
L. k. — 2 620.

7. Dekanat Dąbrowski.

Dziekan: Ks. Józef Gaul, Dąbrowa.

DĄBROWA (Grodzieńska), pow. Sokółka, p. loco, st. k. Różanystok lub Kamienna Nowa.
Prob. — Józef Gaul, Dziekan, 70, 97.
P. o. wik. — Andrzej Bulko, Kat., 94, 20.
L. k. — 6 384.
SUCHOWOLA, pow. Sokółka, p. loco, st. k. Kamienna Nowa.
Prob. — Antoni Gajlewicz, 65, 98.
Wik. — Klemens Liksza, 96, 20.
L. k. — 9 000.
RÓŻANYSTOK, pow. Sokółka, p. i st. k. loco.
Prob. — Kongr. Salezjan.
L. k. — 4 098.
NOWY DWÓR (k. Grodna), pow. Sokółka, p. loco, st. k. Bielany.
Prob. — Józef Lipiński, 87, 11.
L. k. — 3 900.
ZALESIE, pow. Sokółka, p. Sidra, st. k. Kuźnica.
Prob. — Józef Chlewiński, 82, 08.
L. k. — 3 900.
SIDRA, pow. Sokółka, p. loco, st. k. Kuźnica.
Prob. — Adolf Ołdziejewski, 87, 10.
L. k. — 2 419.
SIDERKA, pow. Sokółka, p. Sidra, st. k. Bielany.
Rek. — Jan Lewkowicz, Lic. p. k., 91, 15.

8. Dekanat Drohiczyński.

Dziekan: Ks. Jan Węckiewicz, Siemiatycze.

SIEMIATYCZE, pow. Bielsk (Podlaski), p. i st. k. loco.
Prob. — Jan Węckiewicz, Kan. hon., Dziekan, 84, 06 (na studjach w Uniwer. Warszaw.)
Wik. zastęp. — Jan Audar, z diec. Mohilew., 79, 11.
L. k. — 3 500.
KŁOPOTY, pow. Bielsk, p. i st. k. Siemiatycze.
Prob. — Bolesław Leszczyński, 71, 94.
L. k. — 1 050.
DROHICZYN (n. Bugiem), pow. Bielsk, p. loco, st. k. Siemiatycze.
Prob. — Mieczysław Pietrzykowski, 78, 02.
Kat. — Józef Kozłowski, 93, 18.
L. k. — 2 600.
MIŁKOWICE, pow. Bielsk, p. Drohiczyn n. Bugiem, st. k. Siemiatycze.
Prob. — Kazimierz Kowalewski, 79, 02.
L. k. — 180.
MIELNIK, pow. Bielsk, p. loco, st. k. Siemiatycze.
Prob. — Konstanty Cegielski, 80, 12.
L. k. — 504.
NIEMIRÓW, pow. Bielsk, p. Mielnik, st. k. Wysokie Litewskie.
Prob. — Feliks Mieszkis, 80, 02.
L. k. — 1 008.
MILEJCZYCE, pow. Bielsk, p. loco, st. k. Nurzec.
Prob. — Stanisław Pietkiewicz, 89, 12.
L. k. — 800.
OSMOLA, pow. Bielsk, p. Boćki.
Adm. — Stanisław Pietkiewicz, j. w.
L. k. — 1 200.
DZIADKOWICZE, pow. Bielsk, p. i st. k. Siemiatycze.
Prob. — Mikołaj Ikonowicz, 89, 13.
L. k. — 2 500.
OSTROŻANY, pow. Bielsk, p. Siemiatycze, st. k. Czyżew.
Prob. — Benon Konstanty Kaj, 82, 05.
L. k. — 2 460.
ŚLEDZIANÓW, pow. Bielsk, p. Ciechanowiec, st. k. Czyżew.
Prob. — Józef Bajko, 90, 13.
L. k. — 1 800.
PERLEJEWO, pow. Bielsk, p. Ciechanowiec, st. k. Czyżew.
Prob. — Jan Chomicki, 76, 99.
Wik. — Aleksander Syczewski, 90, 19.
L. k. — 5 800.

9. Dekanat Głębocki.

Dziekan: Ks. Antoni Zienkiewicz, Głębokie.

GŁĘBOKIE, pow. Dzisna, p. i st. k. loco.
Prob. — Antoni Zienkiewicz, Dziekan, 88, 11.
Wik. — Albin Radziwon, Kat. (z archidiec. Mohilew.), 92, 18.
L. k. — 5 000.
BEREZWIECZ, pow. Dzisna, p. i st. k. Głębokie.
Adm. — Prob. z Głębokiego.
UDZIAŁ, pow. Dzisna, p. i st. k. Głębokie.
Prob. — Franciszek Oleszkiewicz, 89, 14.
Przebywa — Jan Ukryn, 41, 76.
L. k. — 2 200.
MOSARZ, pow. Duniłowicze, p. loco, st. k. Nowodruck.
Prob. — Mieczysław Akrejć, 84, 07.
L. k. — 5 492.
SZARKOWSZCZYZNA, pow. Dzisna, p. loco, st. k. Nowodruck.
Prob. — Józef Rowiński, 76, 02.
L. k. — 2 600.
DZISNA, pow. i p. loco, st. k. Ziabki.
Prob. — Ludwik Bałoban, 72, 97.
Kat. — Paweł Czesław Dabulewicz, 94, 17.
L. k. — 4 250.
MIKOŁAJÓW, p., st. k. i pow. Dzisna.
Adm. — Prob. z Dzisny.
ŁUŻKI, pow. Dzisna, p. loco, st. k. Podświle.
Prob. — Stefan Ostaniewicz, 92, 15.
L. k. — 3 820.
DWORONOWO, pow. Dzisna, p. Łużki.
Adm. — Prob. z Łużek.
ZADOROŻE, pow. Dzisna, p. Plissa, st. k. Podświle.
Prob. — Franciszek Romejko, 85, 09.
L. k. — 4 276.
CZERNIEWICZE, pow. Dzisna, p. Plissa.
Adm. — Prob. z Zadoroża.
PROZOROKI, pow. Dzisna, p. loco, st. k. Ziabki.
Prob. — Wincenty Gabszewicz, 72, 95.
L. k. — 5 450.

BOBROWSZCZYZNA, pow. Dzisna, p. Plissa, st. k. Ziabki.
Prob. — Hilary Daniłłowicz, 74, 96.
L. k. — 2 200.
KONSTANTYNÓW, pow. Dzisna, p. i st. k. Głębokie.
Prob. — Józef Hajdukiewicz, 93, 18.
L. k. — 1 520.

10. Dekanat Grodzieński.

Dziekan: Ks. Leon Żebrowski, Grodno.

GRODNO, p., st. k. i pow. loco.
Kośc. par. p. w. św. Franciszka Ksawerego (Fara), ul. Batorego 8.
Kościół ten (niegdyś OO. Jezuitów) fundow. król Stefan Batory w r. 1584.
Adm. — Leon Żebrowski, Mag. t., Taj. Szamb. J. Św., Dziek., Senator Rzeczypospolitej, 76, 03.
Wik. I. — Czesław Kardel, 93, 22.
Wik. II. — Antoni Dziczkaniec, 96, 21.
Tamże przebywa — Ludwik Sawoniewski, K. t., Kat., Redaktor, 89, 13.
L. k. — 9 418.
Kośc. p. w. Wniebowzięcia N. M. P.
Adm. — Adm. kośc. par. św. Franciszka Ksawer., j. w.
Kośc. par. p. w. św. Krzyża (OO. Bernardynów), ul. Bernardyńska 1.
Prob. — Antoni Kuryłłowicz, Mag. f., Kat., Sędzia prosyn., 76, 00.
Wik. — Mieczysław Łopatto, Kat., 93, 18.
L. k. — 4 800.
Kośc. par. p. w. Matki Boskiej Anielskiej (OO. Franciszkanów) ul. Franciszkańska 1.
Prob. — O. Maurycy Madzurek, Gward. Konw.
Wik. — OO. Konwentu.
L. k. — 6 000.
Kośc. p. w. Objawienia N. M. P. (SS. Nazaretanek) ul. Brygidzka 25.
Kapel. i Rek. — Tomasz Kaliński, Kat., 93, 19.
Oratorjum św. Stanisława Kostki w gim. męsk. Mickiewicza, ul. 3 Maja.
Kapel. — Franciszek Hrynkiewicz, Kat., 84, 07.
HOŻA, pow. Grodno, p. Grodno-Hoża.
Prob. — Bolesław Janowicz, 69, 91.
L. k. — 3 736.
PRZEŁOM, pow. Grodno, p. Grodno-Hoża.
Rek. — Antoni Leosz, 96, 20.
PRZEWAŁKA, pow. Grodno, p. Druskieniki.
Prob. — Zenon Butkiewicz (z diec. Sejneńsk.), 76, 10.
L. k. — 1 227.
DRUSKIENIKI, pow. Grodno, p. i st. k. loco.
Prob. — Bolesław Wołejko, 80, 03.
L. k. — 1 014.
PORZECZE (Grodzieńskie), pow. Grodno, p. loco, st. k. Druskieniki.
Prob. — Antoni Szymelun, 59, 83.
L. k. — 3 120.
NOWA RUDA, pow. Grodno, p. Porzecze Grodzieńskie, st. k. Druskieniki.
Prob. — Kazimierz Widłok Grabowski, 91, 18.
L. k. — 912.
JEZIORY, pow. Grodno, p. loco.
Prob. — Franciszek Kuksewicz, 87, 11.
L. k. — 1 512.
KOZŁOWICZE, p., st. k. i pow. Grodno.
Rek. — Stanisław Chodyko, 93, 18.
KASZUBIŃCE (Kotra), p. i st. k. Skidel, pow. Grodno.
Prob. — Edmund Pietkiewicz, 81, 04.
L. k. — 1 320.
ŻYDOMLA, pow. Grodno.
Adm. — Prob. z Kaszubiniec.
KAMIONKA, pow. Grodno, p. i st. k. Skidel.
Prob. — Hipolit Malinowski, 73, 98.
L. k. — 2 484.
KWASÓWKA, pow. i st. k. Grodno, p. Indura.
Prob. — Władysław Murawski, 89, 12.
L. k. — 3 615.
INDURA, pow. i st. k. Grodno, p. loco.
Prob. — Jan Kunicki, 73, 07.
L. k. — 3 807.

11. Dekanat Knyszyński.

Dziekan: Ks. Konstanty Teżyk, Trzcianne.

GONIĄDZ, pow. Białystok, p. loco, st. k. Osowiec.
Prob. — Adam Abramowicz, Kan. hon., 80, 05.
Kat. — Jan Kucharski, z archidiec. Mohilew., 60, 84.
L. k. — 7 130.
DOLISTÓW, pow. Białystok, p. Goniądz, st. k. Osowiec.
Prob. — Edward Szapel, 86, 10.
Kat. — Jan Kucharski, j. w.
L. k. — 5 727.
BRZOZOWA, pow. Białystok, p. Suchowola, st. k. Knyszyn.
Prob. — Makary Jancewicz, 75, 01.
L. k. — 1 400.
KORYCIN, pow. Białystok, p. Jasionówka, st. k. Knyszyn.
Prob. — Antoni Walentynowicz, 74, 98.
Wik. — Apolinary Aleksandrowicz, z archidiecezji Mohilew., 94, 18.
L. k. — 7 032.
KALINÓWKA, pow. Białystok, p. loco, st. k. Knyszyn.
Prob. — Antoni Świl, 78, 01.
L. k. — 3 500.
JASIONÓWKA, pow. Białystok, p. loco, st. k. Knyszyn.
Prob. — Maksymiljan Sarosiek, Mag. t., 78, 03.
L. k. — 2 356.
KNYSZYN, pow. Białystok, p. i st. k. loco.
Prob. — Stanisław Klim, 82, 07.
L. k. — 3 156.
KRYPNO, pow. Białystok, p. i st. k. Knyszyn.
Prob. — Stefan Romanowski, 72, 06.
Kat. — Henryk Wojewódzki, 72, 95.
L. k. — 5 100.
TRZCIANNE, pow. Białystok, p. loco, st. k. Mońki.
Prob. — Konstanty Teżyk, Dziekan, Kand. p. k., 74, 98.
Wik. — wak.
Mans. — Władysław Brodowski, 64, 87.
L. k. — 8 150.
GIEŁCZYN, pow. Białystok, p. Trzcianne, st. k. Mońki.
Prob. — Józef Stefanowicz, 84, 10.
L. k. — 1 250.
MOŃKI, pow. Białystok, p. i st. k. loco.
Adm. — Michał Żełudziewicz, Mag. t., 88, 11.
L. k. — 2 542.
JAŚWIŁY, pow. Białystok.
Adm. — Wacław Wasilewski, z archidiec. Mohilew., 88, 14.

12. Dekanat Kobryński.

Dziekan: Ks. Józef Kuczyński, Kobryń.

KOBRYŃ, p., st. k. i pow. loco.
Prob. — Józef Kuczyński, Dr. t., Dziek., 79, 03.
Wik. — wak.
Kat. — Jan Urbanowicz, Lic. p. k., 95, 19.
L. k. — 4 650.

HORODZIEC, pow. Kobryń, p. Antopol, st. k. loco.
Adm. — Stanisław Majewski, 95, 17.
L. k. — 1 200.

DYWIN, pow. i st. k. Kobryń, p. loco.
Prob. — Fabjan Poczobutt, 96, 21.
L. k. — 900.

JANÓW (k. Pińska), pow. Drohiczyn Poleski, p. i st. k. loco.
Prob. — Franciszek Ksawery Bobrowski, 87, 10.
L. k. — 1 480.

BEZDZIEŻ, pow. Drohiczyn Poleski, p. i st. k. Drohiczyn Poleski.
Adm. — wak.

ZBIROGI, pow. Kobryń, p. i st. k. Żabinka.
Prob. — Wincenty Chwojnowski, 84, 18.
L. k. — 1 720.

TOROKANIE, pow. Kobryń, p. Antopol.
Prob. — wak.
L. k. — 160.

13. Dekanat Lidzki.

Dziekan: Ks. Hipolit Bojaruniec, Lida.

LIDA, p., st. k. i pow. loco.
Prob. — Hipolit Bojaruniec, Kan. hon., Mag. t., Dziekan, 72, 99.
Wik. I. — Bolesław Łozowski, 94, 20.
Wik. II. — Jerzy Odlanicki-Poczobutt, 92, 20.
Tamże kośc. p. w. św. Józefa OO. Pijarów.
Rek. — P. o. Władysław Kisiel, K. t., Kat., 94, 17.
L. k. — 15 884.

KRUPA, p., st. k. i pow. Lida.
Prob. — Józef Sobolewski, 91, 17.
L. k. — 2 000.

GAWJA, p. i pow. Lida, st. k. loco.
Prob. — Józef Kozieł, 92, 18.
L. k. — 2 832.

KIRJANOWCE, p., st. k. i pow. Lida.
Kośc. fil.
Rek. — Juljan Jurkiewicz, 87, 09.

NOWYDWÓR (Lidzki), pow. Lida, p. loco, st. k. Skrzybowce.
Prob. — Kazimierz Cholawo, 73, 99.
L. k. — 4 500.

ŻOŁUDEK, pow. Lida, p. loco, st. k. Skrzybowce.
Prob. — Bolesław Serafin, 82, 04.
Wik. I. — Paweł Czapłowski, 96, 24.
Wik. II. — wak.
L. k. — 14 800.

LACK, pow. Lida, p. Szczuczyn (Lidzki), st. k. Różanka.
Prob. — Stanisław Hryniewski, 87, 09.
L. k. — 5 800.

DZIEMBRÓW, pow. Lida, p. loco, st. k. Mosty.
Prob. — Antoni Baradyn, 85, 10.
L. k. — 1 120.

SZCZUCZYN (Lidzki), pow. Lida, p. loco, st. k. Różanka.
Prob. — Romuald Świrkowski, 87, 09.
L. k. — 3 000.

BIAŁOHRUDA, p. loco, st. k. i pow. Lida.
Prob. — Stefan Horodko, 92, 18.
L. k. — 2 550.

TROKIELE, pow. Lida, p. Woronowo, st. k. Bastuny.
Prob. — Michał Szołkiewicz, 91, 15.
L. k. — 4 000.

DWORZYSZCZE, pow. Lida, p. Woronowo.
Kośc. fil.
Rek. — Michał Szołkiewicz, j. w.

JELNA, pow. Lida, p. Bielica, st. k. Niemen.
Prob. — Stanisław Mikulski, 89, 12.
L. k. — 2 025.

WASZKIEWICZE, pow. Lida, p. Bielica.
Kośc. fil.
Rek. — Stanisław Mikulski, j. w.

NIEMEN (Brzozówka), pow. Lida, p. i st. k. loco.
Kaplica publiczna.
Adm. — Piotr Bajkiewicz, Kat., 98, 20.

BIELICA, pow. Lida, p. loco, st. k. Niemen.
Prob. — Kazimierz Stalewski, 68, 96.
L. k. — 1 327.

ŻYRMUNY, pow. Lida, p. loco, st. k. Bastuny.
Prob. — Stefan Wierzbowski, 79, 03.
L. k. — 5 090.

NIECIECZ, pow. Lida, p. Bielica, st. k. Niemen.
Prob. — Edward Zdanowicz,
L. k. — 2 900.

RÓŻANKA, pow. Lida, p. Szczuczyn Lidzki, st. k. loco.
Prob. — Jan Moroz.
L. k. — 4 000.

HERMANISZKI, pow. Lida, p. Woronowo.
Prob. — Wacław Romanowski.
L. k. — 3 150.

ISZCZOŁNA, pow. Lida, p. Szczuczyn Lidzki, st. k. Skrzybowce.
Prob. — Bolesław Krasodomski.
L. k. — 3 500.

14. Dekanat Łunniński.

Dziekan: Ks. Władysław Ławrynowicz, Repla.

ŁUNNA, pow. Grodno, p. loco, st. k. Czerlonka.
Prob. — Zenon Worotyniec.
L. k. — 2 200.

WOŁPA, pow. Grodno, p. loco, st. k. Podroś.
Prob. — Hipolit Jodkowski.
L. k. — 2 527.

MOSTY, pow. Grodno, p. i st. k. loco.
Prob. — Mieczysław Radziszewski, 88, 13.
L. k. — 1 989.

MIKIELEWSZCZYZNA, pow. Grodno, p. i st. k. Mosty.
Prob. — Bronisław Hryniewicki, 87, 11.
L. k. — 912.

ZANIEWICZE, pow. i st. k. Grodno, p. Indura.
Prob. — Antoni Audycki, Mag. t., 53, 78.
L. k. — 823

REPLA, pow. Wołkowysk, p. Werejki, st. k. Podroś.
Prob. — Władysław Ławrynowicz, Dziekan, 69, 93.
L. k. — 4 200.

WIELKIE EYSYMONTY, pow. Grodno, p. Indura, st. k. Podroś.
Prob. — Ignacy Cyraski, 81, 06.
L. k. — 2 450.

MASSALANY, pow. Grodno, p. Indura.
Kośc. fil.
Adm. — Ignacy Cyraski, j. w.

KRAŚNIK, pow. Grodno, p. Indura.
Kośc. fil.
Adm. — Ignacy Cyraski, j. w.

15. Dekanat Miorski.

Dziekan: Ks. Antoni Ościłowicz, Miory.

MIORY, pow. Dzisna, p. loco, st. k. Druja.
Prob. — Antoni Ościłowicz, Dziekan, 69, 95.
Wik. — wak.
L. k. — 4 440.

IKAŹŃ, pow. Dzisna, p. i st. k. Brasław.
Prob. — Kazimierz Mackiewicz, 94, 16.
L. k. — 3 025.

BORODZIENICZE, pow. Dzisna, p. Jody, st. k. Brasław.
Prob. — Wiktor Szutowicz, 90, 13.
L. k. — 4 000.

NOWY-POHOST, pow. Dzisna, p. loco, st. k. Głębokie lub Woropajewo.
P. o. prob. — Jan Sławiński, 88, 12.
L. k. — 3 900.

HERMANOWICZE, pow. Dzisna, p. loco, st. k. Głębokie.
Prob. — Ildefons Bobicz, Dr. f., Bakalaur. t., 90, 15.
L. k. — 4 520.

DRUJA, pow. Dzisna, p. i st. k. loco.
Prob. — Andrzej Cikota, K. t.
Wik. — Witalis Chamionek, z diec. Mińsk.
L. k. — 4 600.

IDOŁTA, pow. Dzisna, p. i st. k. Druja.
Prob. — Cyprjan Łozowski, 91, 15.
L. k. — 3 400.

DALEKIE, pow. Brasław, p. i st. k. Opsa.
Prob. — Dominik Jarosz, 57, 82.
L. k. — 2 000.

ZAMOSZE, pow. Dzisna, p. i st. k. Brasław.
Adm. — Władysław Szyksznel, z diec. Ryskiej, 76, 12.
L. k. — 2 000.

16. Dekanat Nadwilejski.

Dziekan: Ks. Bolesław Teżyk, Parafjanów.

DUNIŁOWICZE, pow. i p. loco, st. k. Postawy.
Prob. — Stanisław Bobel, 89, 13.
Wik. — wak.
L. k. — 6 330.

DZIERKOWSZCZYZNA, pow. Duniłowicze, p. Głębokie.
P. o. prob. — Józef Hajdukiewicz, 93, 18, j. w.
L. k. — 2 621.

ZADZIEW, pow. Duniłowicze, p. i st. k. Postawy.
Prob. — Aleksander Pieślak.
L. k. — 2 250.

POSTAWY, pow. Duniłowicze, p. i st. k. loco.
Prob. — Wacław Nurkowski, 91, 19.
L. k. — 2 820.

ŁUCZAJ, pow. i p. Duniłowicze, st. k. Nowodruck.
Prob. — Władysław Sadowski, 85, 07.
L. k. — 5 126.

MIADZIOŁ, pow. Duniłowicze, p. loco, st. k. Postawy.
Prob. — Kazimierz Łobacz, 89, 13.
L. k. — 5 178.

PARAFJANÓW, pow. Duniłowicze, p. i st. k. loco.
Prob. — Bolesław Teżyk, Dziekan, 80, 03.
Wik. — Kajetan Sufranowicz, 97, 20.
L. k. — 7 500.

WOŁKOŁATA, pow. Duniłowicze, p. loco, st. k. Budsław.
Prob. — Mieczysław Sawicki, 75, 06.
L. k. — 6 700.

HRUZDOWO, pow. Duniłowicze, p. i st. k. Postawy.
Prob. — Sykstus Hanusowski, 83, 09.
L. k. — 2 980.

WESOŁUCHA, pow. Duniłowicze, p. Słoboda Żośniańska.
Prob. — Stanisław Pietraszewski, 90, 18.

17. Dekanat Oszmiański.

Dziekan: Ks. Michał Aborowicz, Mag. t., Żuprany.

OSZMIANA, pow. i p. loco, st. k. Soły.
Prob. — Jerzy Żamejć, Lic. f., 85, 08.
Wik. — Stanisław Staszelis, 96, 21.
Kat. — Henryk Harasimowicz, 84, 98.
L. k. — 9 150.

OSZMIANKA MUROWANA, pow. Oszmiana, p. loco, st. k. Soły.
Prob. — Ludwik Kluk, 82, 05.
L. k. — 4 650.

HOLSZANY (Olszany), pow. Oszmiana, p. loco, st. k. Soły.
Prob. — Wacław Rodźko, 88, 10.
Wik. — wak.
L. k. — 7 729.

BOHDANÓW, pow. Wołożyn, p. i st. k. loco.
Prob. — Franciszek Piotrowicz, 85, 11.
L. k. — 2 753.

SMORGONIE, pow. Oszmiana, p. i st. k. loco.
Prob. — Leonard Czerniak, 94, 17.
L. k. — 2 000.

ZALESIE (k. Wilna), pow. Oszmiana, p. i st. k. loco.
Kaplica publ.
Adm. — Leonard Czerniak, j. w.

KREWO, pow. Oszmiana, p. loco, st. k. Soły.
Prob. — Aleksander Hanusewicz, 90, 18.
Wik. — wak.
L. k. — 6 264.

SOŁY, pow. Oszmiana, p. i st. k. loco.
Prob. — Władysław Kurpis Garbowski, 75, 09.
Wik. — wak.
L. k. — 7 150.

DAUKSZYSZKI, pow. Oszmiana, p. i st. k. Soły.
Adm. — Zygmunt Sztafiński, 97, 19.
L. k. — 1 500.

GUDOGAJ, pow. Oszmiana, p. i st. k. loco.
Prob. — Paweł Sienkiewicz, 88, 10.
L. k. — 3 648.

GRAUŻYSZKI, pow. Oszmiana, p. loco, st. k. Soły.
Prob. — Wacław Michał Grabowski, 83, 06.
L. k. — 4 681.

ŻUPRANY, pow. Oszmiana, p. loco, st. k. Soły.
Prob. — Michał Aborowicz, Mag. t., Dziekan, 70, 95.
Wik. — Kazimierz Dereszkiewicz.
L. k. — 5 978.

CUDZIENISZKI, pow. Oszmiana, p. i st. k. Soły.
Prob. — Józef Cyrankiewicz, 81, 08.
L. k. — 2 130.

BORUNY, pow. i p. Oszmiana, st. k. Soły.
Prob. — Juljan Borówko, 90, 14.
L. k. — 2 100.
WĘSŁAWIENIĘTA, pow. Oszmiana, p. i st. k. Soły.
Adm. — Antoni Żemło, 97, 19.
L. k. — 1 200.
BIENICA, pow. Oszmiana, p. i st. k. Zalesie k. Wilna.
Prob. — Aleksander Augustynowicz, 90, 13.
L. k. — 1 000.
ŁOSK, pow. Oszmiana, p. i st. k. Zalesie k. Wilna.
Adm. — Aleksander Augustynowicz, j. w.
NARWILISZKI, pow. Oszniana, p. Traby, st. k. Juraciszki.
Prob. — Jan Skardyński, 71, 00.
L. k. — 2 000.
KLEWICA, pow. Oszmiana.
Kośc. fil.
Adm. — Jan Skardyński, j. w.

18. Dekanat Prużański.

Dziekan: Ks. Antoni Beszta Borowski, Prużana.
PRUŻANA, p., st. k. i pow. loco.
Prob. — Antoni Beszta Borowski, Dziekan, 80, 04.
Kat. — Leopold Mackiewicz, 93, 22.
L. k. — 3015.
SZERESZEWO, pow. Prużana, p. loco, st. k. Liniewo.
Prob. — Władysław Markowicz, 87, 11.
L. k. — 2 872.
NEPOMUCENY (Annopol), pow. Prużana.
Kośc. fil.
Adm. — Władysław Markowicz, j. w.
L. k. — 300.
KIWATYCZE, pow. Prużana, p. i st. k. Tewle.
Prob. — Ludwik Brauer, 84, 10.
L. k. — 905.
SIELEC, pow. Prużana, p. Bereza Kartuska, st. k. Błudeń.
Prob. — Edward Cerran, 72, 95.
L. k. — 1 474.
BEREZA KARTUSKA, pow. Prużana, p. loco, st. k. Błudeń.
Prob. — Nikodem Kowalewski, 88, 18.
L. k. — 2 800.
SIEHNIEWICZE, pow. Prużana, p. Bereza Kartuska, st. k. Błudeń.
Prob. — Izydor Niedroszlański, 86, 11.
L. k. — 1 128.

19. Dekanat Raduński.

Dziekan: P. o. Ks. Jan Kuźmiński, Nacza.
EJSZYSZKI, pow. Lida, p. loco, st. k. Bastuny.
Prob. — Bolesław Moczulski, 65, 88.
Wik. — Baltazar Budrecki, 96, 24.
L. k. — 10 425.
PODBORZE, pow. Lida, p. Ejszyszki.
Adm. — Stanisław Możejko (sen.), 75, 15.
RADUŃ, pow. Lida, p. loco, st. k. Bastuny.
Prob. — Stanisław Szczemirski, 88, 11.
Wik. — wak.
L. k. — 9 400.
PIELASSA, pow. Lida.
Adm. — Mieczysław Przemieniecki, 94, 22.
WASILISZKI STARE, pow. Lida, p. loco, st. k. Skrzybowce.
Prob. — Jan Matulewicz, 83, 08.
Wik. — Franciszek Tyczkowski, 95, 18.
L. k. — 6 889.
WASILISZKI, pow. Lida, p. loco, st. k. Skrzybowce.
Adm. — Franciszek Ratyński, Kat., 77, 12.
L. k. — 4 000.
NACZA, pow. Lida, p. Raduń, st. k. Bastuny.
Prob. — Jan Kuźmiński, p. o. Dziekana, 73,01.
Wik. — wak
L. k. — 5 160.
KOLEŚNIKI, pow. Lida, p. Ejszyszki, st. k. Bastuny.
Prob. — Michał Rudzis, 71, 01.
Wik — Dominik Pieszko, 97, 21.
L. k. — 5 001.
BIENIAKONIE, pow. Lida, p. i st. k. loco.
Adm. — Nikodem Kozłowski, 96, 20.
L. k. — 5 500.
BUTRYMAŃCE, pow. Lida, p. i st. k. Bieniakonie.
Prob. — Nikodem Aborowicz, 78, 04.
L. k. — 3 067.
ZABŁOCIE, pow. i st. k. Lida, p. Wasiliszki.
Prob. — Jan Każarnowicz, 62, 87.
L. k. — 4 960.
SOBAKIŃCE, pow. Lida, p. loco, st. k. Skrzybowce.
Prob. — Bolesław Koń, 67, 90.
L. k. — 4 500.
WAWIÓRKA, pow. i st. k. Lida, p. loco.
Prob. — Franciszek Pieściuk, 89, 12.
Wik. — Edward Jamontt, 50, 74.
L. k. — 7 600.
WORONOWO (Błotne), pow. Lida, p. i st. k. loco.
Prob. — Aleksander Raupelis, 73, 06.
L. k. — 2 850.
OSSOWO, pow. Lida, p. i st. k. Bastuny.
Prob. — Józef Szymkunas, 62, 87.
L. k. — 3 595.
SOLECZNIKI WIELKIE, pow. Lida, p. i st. k. Bieniakonie.
Prob. — Kazimierz Burak, 77, 00.
L. k. — 3 500.
SOLECZNIKI MAŁE, pow. Lida, p. Jaszuny, st. k. Stasiły.
Prob. — Władysław Baranowski, 91, 18.
L. k. — 2 040.
DUBICZE, pow. Lida, p. Raduń, st. k. Bastuny.
Prob. — Józef Popławski, 69, 07.
L. k. — 900.
RUDNIA, pow. Lida, p. i st. k. Orany.
P. o. prob. — Józef Popławski, j. w.
L. k. — 1 600.

20. Dekanat Słonimski.

Dziekan: Ks. Ignacy Rosołowski, Słonim.
SŁONIM, p., st. k. i pow. Słonim.
Kośc. par. p. w. św. Andrzeja (Fara).
Prob. — Ignacy Rosołowski, Kan. hon., Dziekan, 70, 92.
Wik. — wak.
Tamże: Kośc. p. w. Opatrzności Bożej, niegdyś Bernardynek, obecnie Kongr. SS. Niepok. Pocz. N. M. P.
Kapel. — Stanisław Śmiałowski, K. t., Kat., 83, 07.
Kośc. p. w. Najśw. Trójcy (niegdyś Bernardynów).
Rek. — Wacław Łuksza, Kat., Mag. t., 92, 15.
L. k. — 3 250.
ŻYROWICE, p., st. k. i pow. Słonim.
Adm. — Józef Dowgwiłło, Kat., 92, 19.
L. k. — 300.
SYNKOWICZE, p., st. k. i pow. Słonim.
Adm. — Ignacy Rosołowski, j. w.

WYSOCK, pow. i st. k. Słonim, p. Derewna.
Adm. — Stanisław Iwanowski.
L. k. — 900.
RENDZINOWSZCZYZNA, pow. i st. k. Słonim, p. Kozłowszczyzna.
Prob. — Józef Malinowski, 90, 14.
L. k. — 3 000.
SKRUNDZIE, pow. i st. k. Słonim, p. Kozłowszczyzna.
Adm. — Mieczysław Wondrak, 82, 04.
L. k. — 1 250.
DERECZYN, pow. Słonim, p. loco, st. k. Zelwa.
Prob. — Zygmunt Miłkowski, 89, 11.
L. k. — 1 800.
ŁUKONICA, pow. Słonim, p. Dereczyn, st. k. Jeziornica.
Prob. — Jan Żuk, 97, 20.
L. k. — 1 200.
SIELAWICZE, pow. Słonim, p. i st. k. Jeziornica.
Prob. — Józef Ostrejko, 83, 07.
L. k. — 1 200.
DZIEWIĄTKOWICZE, p., st. k. i pow. Słonim.
Adm. — Prob. par. Różanna.
L. k. — 500.
ZDZIĘCIOŁ, pow. Słonim, p. loco, st. k. Nowojelnia.
Prob. — Józef Żero, 73, 98.
Wik. — Leon Bujnowski, z archidiec. Mohilewskiej.
L. k. — 7 000.
DWORZEC, pow. Słonim, p. i st. k. Nowojelnia.
Adm. — Henryk Drahel, 89, 15.
L. k. — 3 700.
ROHOTNA, pow. Słonim, p. loco, st. k. Nowojelnia.
Prob. — Józef Puciłowski, 88, 12.
L. k. — 3 500.
MOŁCZADŹ, pow. Słonim, p. i st. k. loco.
Prob. — Edmund Jankianiec, 81, 08.
L. k. — 1 000.
RUDA JAWORSKA, pow. Słonim, p. Zdzięcioł.
Adm. — Prob. par. Zdzięcioł.
L. k. — 1 850.
RÓŻANNA, pow. i st. k. Kossów (Poleski), p. loco.
Prob. — Michał Ziemczonek, 68, 98.
L. k. — 1 600.
KOSSÓW (Poleski), p., st. k. i pow. loco.
Prob. — Feliks Drozdowski, 84, 08.
L. k. — 1 500.
IWACEWICZE, p. i pow. Kossów.
Adm. — Prob. z Kossowa.
REGINÓW, pow. Słonim, p. Byteń n. Szczarą, st. k. Domanowo.
Adm. — Franciszek Perko, 90, 18.
L. k. — 600.

21. Dekanat Sokólski.

Dziekan: Ks. Juljan Steckiewicz, Sokółka.
SOKÓŁKA, p., st. k. i pow. loco.
Prob. — Juljan Steckiewicz, Mag. t., Kan. hon., Dziekan, 78, 02.
Wik. I. — Mieczysław Lewicki, z archidiec. Mohilew., 88, 13.
Wik. II. — wak.
L. k. — 9 000.
STARA ROZEDRANKA, p., st. k. i pow. Sokółka.
Adm. — Stanisław Bartoszewicz, z diec. Kamienieckiej, j. n.
L. k. — 1 355.
JANÓW (Białostocki), pow. i st. k. Sokółka, p. loco.
Prob. — Stanisław Szyroki, Mag. t., 81, 05.
Wik. — wak.
L. k. — 6 218.
SOKOLANY, p., st. k. i pow. Sokółka.
Prob. — Jan Krzysztofik, 65, 99.
L. k. — 2 828.
MAJEWO, pow. Sokółka.
Adm. — Kasper Wołodkiewicz, 96, 20.
L. k. — 1 350.
KUŹNICA (Grodzieńska), pow. Sokółka, p. i st. k. loco.
Prob. — Ignacy Gryganiewicz, 54, 81.
Wik. — Benedykt Borkowski, 96, 22.
L. k. — 5 654.
KUNDZIN, p., st. k. i pow. Sokółka.
Prob. — Witold Sarosiek, 88, 11.
L. k. — 2 430.
KLIMÓWKA, p., st. k. i pow. Sokółka.
Prob. — Augustyn Autuchiewicz, 89, 12.
L. k. — 1 500.
ODELSK, pow. i st. k. Sokółka, p. loco.
Prob. — Piotr Mazur, 85, 09.
L. k. — 4 235.
CZARNA WIEŚ, pow. Sokółka, p. i st. k. loco.
Prob. — Józef Szkop, Kan. hon., 64, 87.
L. k. — 2 000.

22. Dekanat Święciański.

Dziekan: Ks. Nikodem Wojszutis, Święciany.
ŚWIĘCIANY, p., st. k. i pow. loco.
Prob. — Nikodem Wojszutis, Dziekan, 81, 06.
Wik. — Wincenty Miszkinis (jun.), 93, 24.
Kat.: Wacław Siekierko, 90, 19.
Kazimierz Trukan, 91, 15.
L. k. — 9 000.
NOWE ŚWIĘCIANY, pow. Święciany, p. i st. k. loco.
Prob. — Sykstus Butkus, z archidiec. Mohilew.
L. k. — 3 600.
HODUCISZKI, pow. Święciany, p. i st. k. loco.
Prob. — Benedykt Krysztopanis, 70, 96.
Wik. — wak.
L. k. — 8 000.
KOMAJE, pow. Święciany, p. loco, st. k. Hoduciszki.
Prob. — Piotr Budro, 79, 02.
L. k. — 5 560.
ŁYNTUPY, pow. Święciany, p. i st. k. loco.
Prob. — Józef Pakalnis, 64, 87.
L. k. — 5 507.
DAUGIELISZKI, pow. Święciany, p. loco, st. k. Ignalino.
Prob. — Justyn Pietranis, Kan. hon., 64, 96.
Wik. — Jan Romel, 98, 20.
L. k. — 4 200.
PORYNGA, pow. Święciany, p. i st. k. Ignalino.
Prob. — wak.
L. k. — 1 350.
SIENISZKI, pow. Święciany.
Kośc. fil. Adm. — wak.
PRZYJAŹŃ (Widziszki), pow. Święciany, p. i st. k. Ignalino.
Prob. — Wincenty Bobin, 85, 09.
L. k. — 2 749.
CEJKINIE, pow. Święciany, p. Święciany-Zabłociszki, st. k. Ignalino.
Prob. — Medard Użumedzki, 85, 98.
L. k. — 3 100.
TWERECZ, pow. Święciany, p. loco, st. k. Hoduciszki.
Prob. — Antoni Słabszyński, 68, 95.
L. k. — 4 027.

WASIUNY, pow. Święciany, p. Widze, st. k. Hoduciszki.
Prob. — Józef Ercius, z archidiec. Mohilew., 95, 18.
L. k. — 1 220.
MELAGIANY, pow. Święciany, p. Hoduciszki, st. k. Ignalino.
Prob. — Adam Zaremba, 75, 03.
L. k. — 3 863.
STRUNOJCIE, p., st. k. i pow. Święciany.
Prob. — Józef Sadunas, 68, 00.
L. k. — 3 506.
POŁUSZE, pow. Święciany, p. i st. k. Ignalino.
Prob. — Piotr Pruński, 71, 94.
L. k. — 2 200.
KORKOŻYSZKI, pow. Święciany, p. i st. k. Podbrodzie.
Prob. — Aleksander Dulko, 56, 88.
L. k. — 4 127.
SOROKPOL, pow. Święciany, p. i st. k. Podbrodzie.
Prob. — Jan Krzywicki, 78, 01.
L. k. — 1 720.
ŁYNGMIANY, pow. Święciany, p. loco, st. k. Ignalino.
Prob. — Józef Brejwo, 91, 13.
L. k. — 4 783.
KOŁTYNIANY, pow. Święciany, p. loco, st. k. Nowe Święciany.
Prob. — Aleksander Michajło, 89, 12.
L. k. — 3 523.

23. Dekanat Świrecki.

Dziekan: Ks. Walerjan Holak, Świr.

ŚWIR, pow. Święciany, p. loco, st. k. Konstantynów Wileński.
Prob. — Walerjan Holak, Dziekan, 84, 05.
Wik. — wak.
L. k. — 4 515.
SZEMETOWSZCZYZNA, pow. Święciany, p. Świr, st. k. Konstantynów Wileński.
Prob. — Józef Władysław Sarosiek, 69, 93.
L. k. — 2 587.
WOJSTOM, pow. Święciany, p. loco, st. k. Wilejka.
Prob. — Adolf Moczulski, 66, 89.
L. k. — 5 850.
NIESTANISZKI, pow. Święciany, p. Świr, st. k. Konstantynów Wileński.
Prob. — Jan Żytkiewicz, 82, 07.
L. k. — 3 645.
KOBYLNIK, pow. Święciany, p. i st. k. loco.
Prob. — Kazimierz Pawłowicz, 87, 11.
L. k. — 4 013.
ŚWIRANKI, pow. Święciany, p. Michaliszki, st. k. Geladnia.
Prob. — Jan Sielewicz, 82, 06.
L. k. — 3 852.
ŻODZISKA, pow. Święciany, p. loco, st. k. Smorgonie.
Prob. — Wincenty Godlewski, Mag. t., 88, 14.
L. k. — 3 000.
KIEMIELISZKI, pow. Święciany, p. loco, st. k. Podbrodzie.
Prob. — wak.
L. k. — 4 400.
KONSTANTYNÓW, pow. Święciany, p. i st. k. loco.
Prob. — Stanisław Brzozowski, 58, 88.
L. k. — 2 470.
DANIUSZEW, pow. Święciany, p. i st. k. Smorgonie.
Prob. — Stanisław Kuderewski, 88, 11.
L. k. — 1 846.
KLUSZCZANY, pow. Święciany, p. loco, st. k. Geladnia.
Prob. — Daniel Bujwis, 72, 96.
L. k. — 2 100.
SZAJKUNY, pow. Święciany, p. Kluszczany.
Adm. — Prob. z Kluszczan.
WISZNIEW, pow. Święciany, p. Świr, st. k. Smorgonie.
Adm. — Bolesław Martynelis, 95, 20.
L. k. — 1 815.
ŻELADŹ, pow. Święciany, p. Świr, st. k. Konstantynów Wileński.
Adm. — Mateusz Józefowicz, K. t., 48, 76.
L. k. — 1 435.
ZAŚWIRZ, pow. Święciany, p. Świr, st. k. Konstantynów Wileński.
Prob. — Konstanty Stepowicz, 90, 15.
L. k. — 1 000.

24. Dekanat Trocki.

Dziekan: Ks. Klemens Malukiewicz, Troki.

TROKI, pow. i p. loco, st. k. Landwarów
Prob. — Klemens Malukiewicz, Dziekan, 76, 05.
Wik. — Kazimierz Kułak, Kat., 96, 20.
L. k. — 7 300.
LANDWARÓW, pow. Troki, p. i st. k. loco.
Prob. — Henryk Wojniusz, 90, 13.
L. k. — 3 491.
STARE TROKI. pow. Troki, p. i st. k. Landwarów.
Prob. — Ludwik Stefanowicz, 83, 09.
L. k. — 3 500.
POŁUKNIA, pow. Wilno, p. loco, st. k. Rudziszki.
Prob. — Kazimierz Packiewicz, 84, 11.
L. k. — 1 800.
WAKA, pow. Troki.
Adm. — wak.
RUDZISZKI, pow. Troki, p. i st. k. loco.
Prob. — Juljan Jurkiewicz, 87, 09.
L. k. — 3 435.
RYKONTY, pow. Troki, p. i st. k. loco.
Prob. — Michał Samusionek, 91, 17.
L. k. — 1 562.
RUDNIKI, pow. Troki, p. i st. k. Landwarów.
Prob. — Józef Staszkiewicz, 62, 87.
L. k. — 2 380.
MARCINKAŃCE, pow. Troki, p. i st. k. loco.
Prob. — Antoni Rukas, p. o. Wicedziekana, 92, 14.
L. k. — 1 650.
KOBELE, pow. Troki, p. i st. k. Marcinkańce.
Prob. — Franciszek Czaglis, 74, 03.
L. k. — 1 550.
ROTNICA, pow. Troki, p. i st. k. Druskieniki.
Prob. — Piotr Radziński, 76, 00.
L. k. — 2 100.
OŁKIENIKI, pow. Troki, p. loco, st. k. Rudziszki.
Prob. — Jan Korwel Karwelis, 74, 01.
L. k. — 8 915.

25. Dekanat Wileński na powiat.

Dziekan: Ks. Paweł Szepecki, Turgiele.

TURGIELE, pow. Wilno, p. i st. k. Jaszuny.
Prob. — Paweł Szepecki, Szamb. J. Św., Dziekan, 59, 84.
Wik. — Leon Ławcewicz, z diec. Mohilew., 95, 19.
L. k. — 8 562.

GIERWIATY, pow. Wilno, p. loco, st. k. Gudogaj.
Prob. — Ambroży Jakowanis, 86, 11.
L. k. — 7 315.
TABORYSZKI, pow. Wilno, p. i st. k. Jaszuny.
Prob. — Andrzej Lacki, 55, 83.
Wik. — Mieczysław Karaczewski-Wołk, 90, 18.
L. k. — 3 476.
ONŻADÓW, pow. Wilno, p. i st. k. Jaszuny.
Prob. — Henryk Oziewicz, 89, 11.
L. k. — 3 000.
WORNIANY, pow. Wilno, p. loco, st. k. Gudogaj.
Prob. — Antoni Nieniewski, 62, 87.
L. k. — 4 797.
OSTROWIEC (Wileński), pow. Wilno, p. loco, st. k. Gudogaj.
Prob. — Piotr Niemycki, 87, 09.
Tamże drugi kośc. św. Krzyża.
L. k. — 4 375.
ŁAWARYSZKI, pow. Wilno.
Prob. — Jan Siemaszkiewicz, 83, 07.
Wik. — wak.
L. k. — 5 759.
BUJWIDZE, pow. Wilno, p. Worniany, st. k. Santoki.
Prob. — Józef Szołkowski, 74, 96.
L. k. — 3 000.
MICHALISZKI, pow. Wilno, p. loco, st. k. Geladnia.
Prob. — Władysław Matulis, 86, 09.
L. k. — 3 060.
RUKOJNIE, pow. Wilno, p. i st. k. Kiena.
Prob. — Michał Żuk, 82, 09.
L. k. — 4 080.
SZUMSK (Wileński), pow. Wilno, p. loco, st. k. Kiena.
Prob. — Leonard Rodziewicz, 72, 96.
Tamże drugi kośc. p. w. Matki B. Różańc.
L. k. — 3 500.
MIEDNIKI, pow. Wilno, p. i st. k. Kiena.
Prob. — Antoni Rutkowski, 85, 10.
L. k. — 2 100.
BYSTRZYCA, pow. Wilno, p. loco, st. k. Bezdany.
Prob. — Władysław Brzozowski, 92, 15.
L. k. — 2 500.

26. Dekanat Wilejski.

Dziekan: Ks. Adolf Śnieżko-Błocki, Wilejka.

WILEJKA, p., st. k. i pow. loco.
Prob. — Adolf Śnieżko-Błocki, Dziekan, Kat., 69, 94.
Mans. — Michał Głębocki, Jubil., 34, 57.
L. k. — 1 350.
KURZENIEC, pow. Wilejka, p. i st. k. loco.
Kośc. fil.
Adm. — Walenty Jankowski, Mag. t.
RADOSZKOWICZE, pow. Wilejka, p. loco, st. k. Usza.
Prob. — Bolesław Gudejko, 94, 16.
L. k. — 2 000.
KRAŚNE n. Uszą, pow. Wilejka, p. loco, st. k. Usza.
Prob. — Wacław Drabb, 89, 13.
L. k. — 2 200.
PLEBANJA, pow. Wilejka.
Adm. — Prob. z Kraśnego.
BUDSŁAW, pow. Duniłowicze, p. i st. k. loco.
Adm. — Paweł Bagieński, 80, 07.
L. k. — 3 823.
BEREZÓWKA, pow. Duniłowicze, p. Budsław.
Kośc. fil. Adm. — Paweł Bagieński, j. w.
DOŁHINÓW, pow. Wilejka, p. loco, st. k. Budsław.
Prob. — Michał Piotrowski, 89, 12.
Wik. — Stanisław Bullo, z archidiec. Mohilew., 64, 87.
L. k. — 5 855.
SPAS, pow. Wilejka, p. Dołhinów, st. k. Budsław.
Adm. — Antoni Matwiejczyk, Kand. p. k., z diec. Ryskiej, 89, 15.
L. k. — 2 070.
KOŚCIENIEWICZE, pow. Wilejka, p. loco, st. k. Krzywicze.
Prob. — Henryk Chwastecki, 85, 07.
L. k. — 4 400.
SERWECZ, pow. Wilejka, p. Kościeniewicze.
Kośc. fil. Adm. — Henryk Chwastecki, j. w.
OLKOWICZE, pow. Wilejka, st. k. Krzywicze lub Wilejka, p. loco.
Prob. — Teofil Pryszmont, 91, 14.
L. k. — 2 150.
KRZYWICZE, pow. Wilejka, p. i st. k. loco.
Adm. — Józef Kropiwnicki, 82, 08.
L. k. — 3 117.
LEBIEDZIEW, pow. Wilejka, p. loco, st. k. Mołodeczno.
Prob. — Stefan Zapaśnik, 80, 04.
L. k. — 1 377.
ILJA, pow. Wilejka, p. loco, st. k. Krzywicze lub Wilejka.
Adm. — Wincenty Bujnowski, 81, 10.
Tamże drugi kośc. niegdyś paraf.
L. k. — 1 397.
MOŁODECZNO, pow. Wilejka, p. i st. k. loco.
Prob. — Adolf Romecki, 87, 10.
L. k. — 2 000.
BATORYN, pow. Wilejka.
Kośc. fil. Adm. — wak.

27. Dekanat Wiszniewski.

Dziekan: Ks. Chrystofor Aborowicz, Iwje.

WISZNIEW, pow. Wołożyn, p. loco, st. k. Bohdanów.
Adm. — Jarosław Woydag, 75, 06.
Wik. — wak.
L. k. — 6 572.
GERANIONY, pow. Wołożyn, p. loco.
Adm. — Stanisław Micewicz, 70, 08.
L. k. — 3 425.
DZIEWIENISZKI, pow. Oszmiana, p. loco, st. k. Bieniakonie.
Prob. — Antoni Giedgowd, 78, 08.
L. k. — 4 860.
HRUZDOWO-OBOREK, pow. Wołożyn, p. Gródek Wilejski, st. k. Połoczany.
Prob. — Florjan Markowski, 88, 10.
L. k. — 1 885.
CHOŁCHŁA, pow. Wilejka, p. Gródek Wilejski, st. k. Mołodeczno.
Prob. — Walerjan Sześciuk, z archidiec. Mohilewskiej, 95, 18.
L. k. — 800.
DEREWNA, pow. Wołożyn, p. loco, st. k. Wilejka.
Prob. — Paweł Dołżyk, 71, 97.
L. k. — 6 685.
IWJE, pow. Wołożyn, p. loco, st. k. Gawja.
Prob. — Chrystofor Aborowicz, Dziekan, 68, 91.
Wik. — Bolesław Hermanowicz, 96, 21.
L. k. — 9 500.
DUDY, pow. Wołożyn, p. Iwje, st. k. Gawja.
Prob. — Wincenty Sidorski, 66, 91.
L. k. — 4 500.

KONWALISZKI, pow. Oszmiana, p. i st. k. Bieniakonie.
Prob. — Józef Dubietis, 85, 09.
L. k. — 3 604.
STOKI, pow. Oszmiana, p. Bieniakonie.
Kośc. fil. Adm. — Józef Dubietis, j. w.
LIPNISZKI, pow. Wołożyn, p. loco, st. k. Gawja.
Prob. — Joachim Raczkowski, 61, 92.
Wik. — wak
L. k. — 7 520.
NALIBOKI, pow. Wołożyn, p. Derewna.
Prob. — Izydor Pietrasz, 95, 18.
Wik. — wak.
L. k. — 6 520.
SOBOTNIKI, pow. Wołożyn, p. loco, st. k. Juraciszki.
Prob. — Tomasz Żebrowski, 77, 07.
L. k. — 5 950.
ŁAZDUNY, pow. Wołożyn, p. Iwje, st. k. Juraciszki
Prob. — Karol Gumbaragis, 85, 10.
L. k. — 5 330.
SURWILISZKI, pow. Oszmiana, p. Traby, st. k. Juraciszki.
Prob. — Mateusz Szydagis, 65, 95.
L. k. — 1 800.
TRABY, pow. Wołożyn, p. loco, st. k. Juraciszki.
Prob. — Piotr Błażejewicz, 84, 06.
L. k. — 4 584.
ZABRZEZIE, pow. Wołożyn, p. loco, st. k. Horodźki.
Adm. — Ignacy Branicki, 80, 03.
L. k. — 2 624.
WOŁOŻYN, pow. i p. loco, st. k. Bohdanów.
Prob. — Antoni Udalski, 89, 13.
L. k. — 2 000.
CHOŻÓW, pow. Wilejka, p. i st. k. Molodeczno.
Prob. — Walerjan Karolczuk, 95, 18.
L. k. — 1 300.
HORODZIŁOWO, pow. Wołożyn.
Adm. — Florjan Markowski, j. w.

28. Dekanat Wołkowyski.

Dziekan: Ks. Bolesław Sperski, Wołkowysk.

WOŁKOWYSK, p., st. k. i pow. loco.
Prob. — Bolesław Sperski, Mag. t., Kan. hon., Dziekan, 71, 97.
Wik. — Michał Szymkowicz, Kat., 92, 18.
Kat. — Władysław Pogorzelski, Mag. p. k., 88, 14.
L. k. — 8 183.
KRZEMIENICA, pow. i p. Wołkowysk, st. k. Zelwa.
Prob. — Edward Wojciechowski, 73, 97.
Wik. — Bolesław Maciejowski, 97, 24.
Mans. — Bartłomiej Jasiak, 62, 96.
L. k. — 11 510.
ROHOŻNICA, pow. Wołkowysk.
Adm. — Władysław Biernacki, 95, 19.
STRUBNICA, pow. i st. k. Wołkowysk, p. Pieski.
Prob. — Aleksander Sarosiek, 78, 04.
L. k. — 2 120.
PIESKI, pow. Wołkowysk, p. loco, st. k. Mosty.
Prob. — Marjan Wądołowski, 50, 78.
L. k. — 1 200.
ROŚ, pow. Wołkowysk, p. loco, st. k. Podroś.
Prob. — Ferdynand Hajkowicz, 73, 05.
L. k. — 1 457.
SZYDŁOWICZE, p., st. k. i pow. Wołkowysk.
Prob. — Kazimierz Stanionis, 70, 95.
L. k. — 5 020.
HNIEZNO, p., st. k. i pow. Wołkowysk.
Prob. — Edward Ciechanowski, 85, 09.
L. k. — 2 300.
MŚCIBÓW, p., st. k. i pow. Wołkowysk.
Prob. — Marek Burak, 79, 02.
L. k. — 3 719.
ZELWA, pow. Wołkowysk, p. i st. k. loco.
Prob. — Jan Kryński, 61, 84.
L. k. — 1 600.
MIĘDZYRZECZ, pow. Wołkowysk, p. i st. k. Zelwa.
Prob. — Juljan Jankowski, 78, 09.
Tamże drugi kośc. p. w. Niepok. Pocz. N. M. P.
L. k. — 3 500.
ŁOPIENICA WIELKA, pow. i st. k. Wołkowysk, p. Porozowo.
Prob. — Antoni Jaskiel, 89, 13.
L. k. — 2 030.
POROZOWO, pow. i st. k. Wołkowysk, p. loco.
Prob. — Józef Ławrynowicz, 88, 11.
Mans. — Antoni Jabłoński, 68, 91.
L. k. — 6 520.
ŁYSKÓW, pow. i st. k. Wołkowysk, p. loco.
Prob. — Stanisław Bartoszewicz, z diec. Kamienieckiej.
Tamże drugi kośc. p. w. Najśw. Serca Jezus.
L. k. — 902.

Oprócz powyższego terytorjum należy jeszcze narazie do diecezji Wileńskiej jej część położona poza granicami Polski w państwie Litewskiem, która obejmuje 5 dekanatów, 77 kapłanów i 208 917 wiernych. —

Kapłani emerytowani.

Głębocki Michał, 34, 57 — Wilejka.
Leśniewski Wawrzyniec, 70, 93 — Tworki.
Lubowicki Napoleon, 36, 71 — Wysokie Litewskie.
Ławrynowicz Zygmunt, 38, 60 — Białystok.
Ukryn Jan, 41, 76 — Udział.
Warpechowski Józef, 54, 78 — Brańsk.

Zakony i kongregacje.

męskie:

I. **OO. Franciszkanie.**
a) Konwent w Wilnie, ul. Trocka 10.
Gward. — O. Franciszek Hugolin Czyż, 93, 18.
O. Michał Stanisław Jędrychowski, 93, 19.
O. Franciszek Feliks Wilk, 94, 18.
b) — Konwent w Grodnie, ul. Franciszkańska 1.
Gward. — O. Maurycy Madzurek.
O. Tomasz Wilusz, 90, 14.
O. Sylwester Pyznar, 91, 16.
O. Maksymiljan Kolbe, Dr. t., 94, 18.
O. Melchjor Fordon, 62, 87.
i 5 laików.

II. **OO. Jezuici.**
Kolegjum w Wilnie przy kośc. św. Kazimierza, ul. Wielka.
Rek. — O. Michał Barglewski, 68, 01.
O. Ferdynand Quies, 70, 02.
O. Ignacy Dubaj, 87, 17.
O. Jakób Krysa, 64, 87.
O. Jan Kurdziel, 86, 17
O. Wincenty Orsaczek, 90, 21.
O. Juljan Smodlibowski, 67, 99.
O. Jan Waligóra, 90, 21.
O. Ludwik Wilkowski, 88, 17.

III. **Kongr. Misjonarzy św. Wincentego a Paulo.**
Rezydencja w Wilnie, Subocz 18.
Super. — Konstanty Witaszek, 80, 06.
Franciszek Hładki, 94, 07.
Kazimierz Kwiatkowski, 96, 20.
Paweł Mixa, 74, 99.
Alojzy Odrobina, 78, 00.

IV. **Kongr. Salezjanów.**
a) — Wilno, Dobra Rada 22.
Super. — Dr. Wojciech Balawajder, 90, 16.
Jan Pietrzak, 85, 24.
Stanisław Zientara, 86, 15.
Andrzej Kałużny, 89, 24.
i 2 profesjon.
b) — Różanystok.
Dyr. — Józef Bujar, 83, 08.
Józef Heintzel, 75, 01.
Jan Jeziorek, 78, 14.
Franciszek Niemczyk, dyr. gim., 84, 14.
Aleksander Szczęsnowicz, 53, 00.
Józef Stramek, dyr. szkoły, 83, 12.
Walenty Wieczorek, prob., 72, 03.
Franciszek Zbaniuszek, adm., 88, 16.
3 kleryk. i 4 braci.

V. **Kongr. Marjańska.**
Dom i par. Raśna (Rzęsno).
Super. — Władysław Łysik, Dr. f., 90, 18.
Kazimierz Bronikowski, Wik. Gener., 77, 02.
Feliks Holi, 94, 19.
Aleksander Bołtuć.
Robert Wierzejski.
Zygmunt Skrzyniecki, 95, 19
i 3 br. laik.

żeńskie:

I. **Zak. PP. Benedyktynek.**
Klasztor w Wilnie, ul. św. Ignacego 3.
Ksieni — Julja Anzelma Milicz.
i 18 SS.

II. **Zak. PP. Dominikanek w Wilnie.**
Przełoż. — Marja Kazimiera Fiala
i 4 SS.

III. **Zak. PP. Bernardynek.**
Klasztor w Wilnie, ul. św. Michała.
Przełoż. — Marja Marcela Łaguna
i 8 SS.

IV. **Zak. PP. Wizytek.**
Klasztor w Wilnie, ul. Rossa 15.
Przełoż. — Marja Teresa Beuge
i 21 SS.

V. **Kongr. SS. Miłosierdzia św. Winc. a Paulo.**
a) — Wilno, Subocz 16.
Przełoż. — Marja Burba
i 7 SS.
b) — Białystok.
Przełoż. — Adela Bilińska
i 2 SS.

VI. **SS. Nazaretanki.**
a) — Wilno.
Przełoż. — Emilja Anna Łyszczyńska
i 24 SS.
b) — Grodno.
Przełoż. — Walerja Czarnowska
i 20 SS. profes., 59 SS. nowic.

VII. **Kongr. SS. Miłosierdzia Matki Bożej (Magdalenki).**
Dom w Wilnie, Senatorska 29.
Przełoż. — Antonja Trzetrzewińska
i 14 SS.

VIII. **Kongr. SS. Urszulanek Najśw. Serca Jezus.**
w Czarnym Borze, par. Rudomino.
Przełoż. — Marja Antonina Tyszkiewiczówna
i 6 SS.

IX. **Kongr. Córek N. M. P. (Salezjanki).**
a) — Wilno, Stefańska 37.
Przełoż. — Laura Meozzi
i 2 SS.
b) — Różanystok.
Przełoż. — Marja Mazzoli
i 2 SS.

X. **Kongr. SS. Niepokal. Pocz. N. M. P. — Słonim.**
Przełoż. — Tadea Kościuszko
i 25 SS.

Diecezja Łucka.

Biskup Łucki i Żytomierski: J. Eksc. X. Dr. Ignacy Dubowski.

Biskup Sufragan: Npwlb. X. Dr. Michał Godlewski, Biskup in part. infidel., Prał. Prep. Kap. Łuckiej, Prał. Dziek. Kap. Żytomierskiej (w Rosji), Wikarjusz Generalny, ur. w r. 1872, wyśw. w r. 1901, prekonizowany w r. 1916, konsekrowany w r. 1917. †Kraków V·1956

KAPITUŁA KOŚCIOŁA KATEDRALNEGO W ŁUCKU.

Prałaci:

Prepozyt — Npwlb. Ks. Dr. Michał Godlewski, j. w.

Dziekan: Ks. Józef Muraszko, Mag. t., Egzam. prosyn., Cenzor książek, Prof. gim., 70, 97.

Archidiakon — Ks. Jan Zagórski, Mag. t., Protnot. Apost., Wik. Gener., Egzam. prosyn., Cenzor książek, Człon. Rady administr., Wizytator szkół na diecezję, 66, 95.

Kustosz — Ks. Aleksander Teofil Skalski, Mag. t., Protnot. Apost., Egzam. prosyn., Wik. Gener., Prob. R., Cenzor książek, Prob. kośc. św. Aleksandra w Kijowie, 77, 00.

Kantor — Ks. Walery Płoskiewicz, Mag. t., Dr. p. k., Prał. dom. J. Św., Kan. hon. Mohilew., Oficjał Kurji, 79, 01.

Scholastyk — Ks. Stanisław Żukowski, Egzam. prosyn., Cenzor książek, Człon. Rady administr., Penitencjarz katedr., Delegat dla karności do Sem. diec., 68, 92.

Kanonicy rzeczywiści:

Koncjonator — Ks. Andrzej Fedukowicz, Mag. t., Taj. Szamb. J. Św., Egzamin. prosyn., Cenzor książek, odzn. ord. „Polonia Restituta" i „Krzyżem Walecznych", 75, 02.

Wicekustosz — Ks. Florentyn Czyżewski, Mag. t., Wicedziek. i Prob. kośc. katedr., Egzam. prosyn., Cenzor książek, Człon. Rady Administracyjnej, 72, 97.

Senjor — Ks. Leopold Szuman, Dyr. duch. Sem. diec. i Prof., 66, 89.

Kanonicy honorowi:

Ks. Feliks Sznarbachowski, Protnot. Apost., Prob. w Kowlu, 76, 99.

Ks. Wacław Nejmak, Rek. Sem. diec., Taj. Szamb. J. Św., Wiceoficjał Kurji, Prob. Międzyrzecki, 82, 07.

Ks. Mieczysław Morawiec, Prob. w Sarnach, 78, 03.

Ks. Antoni Żyźniewski, Kapel. wojsk., 78, 03.

Kanonicy honorowi z innych diecezyj:

Ks. Piotr Mańkowski, Biskup Kamieniecki.

Ks. Marjan Tokarzewski, Prał. dom. J. Św., Kapel. Prezydenta Rzeczypospolitej Polskiej.

KAPITUŁA KOLEGJATY OŁYCKIEJ.

Prałaci:

Prepozyt Infułat — Ks. Stefan Żeleński, 43, 78.

Dziekan — Ks. Feliks Sznarbachowski, j. w.

Archidiakon — Ks. Anzelm Zagórski, Delegat dla spr. administr. do Sem. diec., Prokurat. Kap. Ołyckiej, 68, 90.

Kustosz — Ks. Piotr Milanowski, Adm. par. Jałowicze, 67, 93.

Scholastyk — Ks. Stanisław Kuźmiński, Prob. R., Deleg. dla spr. admin. do Sem. diec., Prob. i Dziek. w Równem, odznacz. „Krzyżem Walecznych", 83, 08.

Kantor — Ks. Jan Szuhajski, emer., 39, 67.

Kanclerz — Ks. Stanisław Małecki, Prob. w Krzemieńcu, 80, 04.

Kanonicy:

Ks. Stanisław Domińczak, Dr. f., Mag. t., Deleg. dla karności do Sem. diec., Egzam. prosyn., 80, 04.

Ks. Józef Ptaszyński, Prob. i Dziek. w Ostrogu, 67, 81.

Ks. Jan Majchrzycki, j. w.

Ks. Stanisław Cichocki, Kapel. hon. J. Św., Asesor Sądu Biskup., 66, 90.

Ks. Bronisław Galicki, Mag. t., Prob. w Dubnie, 84, 08.

Ks. Piotr Tuszyński, K. t., Prob. R., Prob. w Włodzimierzu, 84, 07.

Kanonicy honorowi:

Ks. Stanisław Pomirski, 35, 58.

Ks. Aleksander Kuczyński, Adm. i Dziek. w Nowogrodzie Wołyńsk. (w Rosji).

Ks. Adam Żółkiewski, Prof. Sem. diec., 72, 98.

Ks. Wacław Kalinowski, K. t., Dr. f., kapel. wojsk., 81, 06.

Ks. Dionizy Bączkowski, Mag. t., Kat. w Łucku, 68, 94.

Ks. Michał Prażmowski, Prob. w Nieświczu.

Ks. Antoni Niewiarowski, Prał. dom. J. Św., Dziek. wojsk., 73, 97.

Ks. Wacław Sankowski, Mag. t., Prof. Sem. diec., 89, 14.

Ks. Wiktor Oraczewski, Prob. par. Boremel, 70, 94.

KURJA DIECEZJALNA.

Prezes — J. E. Ordynarjusz.

Wikarjusze Generalni:

1. Ks. Dr. Michał Godlewski, Biskup Sufr.
2. Ks. Jan Zagórski, j. w.

Oficjał — Ks. Walery Płoskiewicz, j. w.

Wiceoficjał — Ks. Wacław Nejmak, j. n.

Jego Eksc. Ks. Dr. Ignacy Dubowski

Biskup Łucki i Żytomierski

ur. w roku 1874, ordynowany w r. 1899, prekonizowany, konsekrowany i intronizowany jako Biskup Łucki i Żytomierski w latach 1916—1919.

Sąd biskupi.

Prezes — Ks. Walery Płoskiewicz, j. w.
Wiceprezes — Ks. Wacław Nejmak, j. n.
Asesorzy: Ks. Stanisław Cichocki, j. w.
Ks. Jerzy Zwoliński, Taj. Szamb. J. Św., Kat. w Łucku, 82, 07.
Ks. Antoni Jagłowski, j. n.
Obrońca węzła — Aleksander Pierzchała, Kat. w Łucku.
Promot. sprawiedl. — Jan Majchrzycki, j. w.
Notar. — Lucjan Krajewski, Wik. katedr. w Łucku, Redaktor tygodnika „Lud Boży", 75, 98.

Rada administracyjna.
Prezes — J. E. Ordynarjusz.
Członkowie: Jan Zagórski, j. w.
Stanisław Żukowski, j. w.
Florentyn Czyżewski, j. w.

Kancelarja Kurji.
Kanclerz — wak.
Wicekanclerz — Brunon Wyrobisz, p. o. kancl., j. n.
Notar. — Jan Szych, j. n.
Kapel. dom. J. E. Ordynarjusza — wak.
Sekr. J. E. Ordynarjusza — wak.

Egzaminatorzy prosynodalni.
Wszyscy członkowie kapituły katedralnej.

Proboszczowie-Radcy.
Ks. Stanisław Kuźmiński, j. w.
Ks. Piotr Tuszyński, j. w.
Ks. Stefan Jastrzębski, j. n.

Cenzorzy książek.
Wszyscy członkowie kapituły katedralnej i profesorowie Sem. diec.

Rada artystyczna dla spraw budowli i zdobnictwa kościelnego.
Prezes — J. E. Ordynarjusz.
Członkowie: Ks. Dr. Michał Godlewski, Biskup Sufragan.
Ks. Feliks Sznarbachowski, j. w.
Ks. Juljan Męciński, j. n.

Seminarjum diecezjalne.

Delegaci dla karności:
Ks. Stanisław Żukowski, j. w.
Ks. Stanisław Domińczak, j. w.

Delegaci dla spraw administr.:
Ks. Stanisław Kuźmiński, j. w.
Ks. Anzelm Zagórski, j. w.

Rektor:
Ks. Wacław Nejmak, j. w.
Wice-Rektor — Ks. Adam Żółkiewski, j. w.
Pref. — wak.
Dyr. duch. — Ks. Leopold Szuman, j. w.
Bibljot. — Ks. Antoni Chmielewski, Lic. t., 97, 19.
Sekr. — wak.
Prokur. ekonom. — Zygmunt Grabowski, 97, 23.
Wiceprokur. ekonom. — Ks. Antoni Burzyński, 75, 99.
Profesorowie:
Ks. Adam Żółkiewski, j. w.
Ks. Jan Majchrzycki, Mag. t., j. w.
Ks. Antoni Chmielewski, Lic. t., j. w.
Ks. Antoni Jagłowski, K. t., j. w.
Ks. Wacław Nejmak, Rektor, j. w.
Ks. Wacław Sankowski, Mag. t., j. w.
Ks. Leopold Szuman, j. w.
Ks. Jan Szych, j. w.
Ks. Brunon Wyrobisz, 00, 23, j. w.
Alumnów — 65.

Alumni diecezj. na wyższych studjach poza diecezją:
Dybowski Mieczysław, 85, 10 — Warszawa.
Kokuruziński Adolf, 94, 17 — Lublin.
Korcik Antoni, 92, 20 — Warszawa.
Skalski Franciszek, 02, Diak. — Warszawa.
Szawłowski Bolesław, 00, 23 — Warszawa.
Wirszyłło Jerzy, 01, 24 — Tuluza.
Wojtukiewicz Józef, 01, 24 — Tuluza.
Woźnicki Kazimierz, 98, 20 — Lublin.

Wizytatorzy szkół:
Ks. Jan Zagórski j. w. — na całą diecezję.
Dziekani w swoich dekanatach.

Katecheci w szkołach.

Dubno
Edward Studziński, 97, 21 — gim.
Manswet Majkut, Zak. Br. Mn. — szk. powsz.

Hołoby
wak.

Horochów
wak.

Horyńgród
wak. Tymczas. — Bohdan Jagodziński, 98, 21, — szk. powsz.

Kamień Koszyrski
wak.

Kiwerce
wak. Tymczas. — Tadeusz Bączkowski, 77, 00 — szk. powsz.

Korzec
Wacław Majewski, 96, 24 — gim. i szk. powsz.

Kostopol
wak. Tymczas. — Ludwik Warpechowski, 87, 14 — szk. powsz.

Kowel
Marceli Giżyński, 82, 10 — gim. i szk. handl.
Jan Lewkowicz, 75, 01 — szk. powsz.
Bolesław Pejkiert, 88, 14 — szk. powsz.

Krzemieniec
Stanisław Dietrich, 90, 15, Liceum.
Andrzej Kobierski, 78, 01, Liceum.
Tymczas. — Stanisław Małecki, 80, 04, Liceum.
Stanisław Brajczewski, 96, 21 — szk. powsz.

Luboml
wak.

Łuck
Aleksander Pierzchała, j. w. — gim.
Dionizy Bączkowski, j. w. — sem. naucz., szk. handl., rękodziel. i powsz.
Jerzy Zwoliński, j. w. — szk. powsz.

Maciejów
Gustaw Jełowicki, 80, 06, Mag. t., j. w. — szk. powsz.

Ołyka
wak.

Ostróg
Józef Buraczewski, 98, 23 — gim.
Antoni Skrzypkowski, 98, 23 — sem. naucz. i szk. powsz.

Poryck
wak. Tymczas. — Antoni Staniszewski, 87, 10 — szk. powsz.

Radziwiłłów
wak.

Rożyszcze
wak.
Równe
Kazimierz Lenczewski, 90, 18 — gim. i szk. handl.
Jerzy Antecki, 98, 22 — szk. powsz.
Józef Czajkowski, 96, 24, odzn. „Krzyżem Walecznych" — szk. powsz.
Sarny
Stanisław Pasławski, 74, 98 — gim.
Szumsk
wak.
Uściług
wak.
Wiśniowiec
Jan Markul, 94, 23 — szk. powsz.
Włodzimierz
Władysław Szpaczyński, 87, 00, Lic. p. k. — gim.
Józef Karczewski, 64, 88 — szk. powsz.
Włodzimierzec
wak.
Zabłotce
wak.
ZDOŁBUNÓW
Józef Baranowicz, 96, 24 — gim.
Mieczysław Rossowski, 94, 23 — szk. powsz.

Dziekani:

1. Dziekan Łucki: Ks. Telesfor Kawczyński, Rożyszcze.
2. Dziek. Krzemieniecki: Ks. Piotr Orynt, Łanowce.
3. Dziek. Dubieński: wak. P. o. dziek. — Ks. Aleksander Puzyrewicz, Ptycza.
4. Dziek. Horochowski: Ks. Antoni Staniszewski, Poryck.
5. Dziek. Korecki: Ks. Felicjan Sobolewski, Korzec.
6. Dziek. Kostopolski: Ks. Piotr Kaczorowski, Berezne.
7. Dziek. Kowelski: Ks. Stefan Jastrzębski, Luboml.
8. Dziek. Ostrogski: Ks. Józef Ptaszyński, Ostróg.
9. Dziek. Rówieński: Ks. Stanisław Kuźmiński, Równe.
10. Dziek. Sarneński: Ks. Dominik Wawrzynowicz, Włodzimierzec.
11. Dziek. Włodzimierski: Ks. Feliks Bujalski, Uściług.

Kościoły diecezji Łuckiej.

ŁUCK, wszystkie urzędy loco.
Kościół katedral. i paraf. p. w. Najśw. Trójcy i św. Piotra i Pawła.
Wicedziekan i prob. — Florentyn Czyżewski, j. w.
Wik. I. — Lucjan Krajewski, j. w.
Wik. II. — Stefan Adamowicz, 93, 23.
Ceremonjant Biskupi — Aleksander Pierzchała, j. w.
Kat.: Dionizy Bączkowski, j. w.
Jerzy Zwoliński, j. w.
Aleksander Pierzchała, j. w.
Tamże:
Kośc. dla użytku Wojsk Polskich.
Rekt. z Duchowieństwa wojsk.
Kaplica p. w. Serca Jezus. na przedmieściu „Krasne" przy Seminarjum.
Rek. — Wacław Nejmak, j. w.
Kaplica w więzieniu (niegdyś klasztor SS. św. Birgitty).
Kapel. — Jerzy Zwoliński, j. w.
L. k. — 5 594.

1. Dekanat Łucki.

Dziekan: Ks. Telesfor Kawczyński, Rożyszcze.

JAŁOWICZE, p., st. k. i pow. Łuck.
Kośc. par. murowany, niegdyś Konwent OO. Dominikanów.
Adm. tymczas. — Piotr Milanowski, j. w., kapel. Kongr. SS. Apostołek eucharyst. miłości Serca Jezusow.
L. k. — 900.

KIWERCE, p. i st. k. loco, pow. Łuck.
Par. utworzona w r. 1923. Kośc. wybudowany z ofiar wiernych staraniem Ks. Tadeusza Bączkowskiego.
Adm. — Tadeusz Bączkowski, 77, 00.
L. k. — 2 250.

KOŁKI, p. loco, st. k. Maniewicze, pow. Łuck.
Stary kośc. spalony w r. 1916, nowy wybudow. z ofiar w r. 1921
Prob. — Franciszek Milewski, 78, 02.
Wik. — wak.
L. k. — 2 200.

NIEŚWICZ, p. Łuck per Czaruków, st. k. i pow. Łuck.
Kośc. murowany z r. 1618, później restaurow.
Prob. — Michał Prażmowski, j. w.
Wik. — Kazimierz Woźnicki, 98, 20.
L. k. — 2 870.

ROŻYSZCZE, p. i st. k. loco, pow. Łuck.
Paraf. erygow. w r. 1920. Nowy kośc. wybud. koszt. Zapolskiego i innych staraniem Ks. T. Kawczyńskiego.
Prob. — Telesfor Kawczyński, 84, 11, Dziekan.
Wik. — wak.
L. k. — 2 000.

SKURCZE, p. Torczyn Wołyński, st. k. i pow. Łuck.
Nowy kośc. murow, wybudow. w r. 1803.
Adm. — Stanisław Gałecki, 95, 19.
L. k. — 1 500.

SOKUL, p. i st. k. Rożyszcze, pow. Łuck.
Nowoczes. kośc. murow. wybudow. w r. 1909, zniszczony w r. 1916.
Adm. tymcz. — Kazimierz Tesarewicz, adm. z Wiszenek.
L. k. — 1 000.

TORCZYN (Wołyński), p. loco, pow. i st. k. Łuck.
Nowoczes. kośc. z drzewa wybudow. w r. 1778.
Prob. — Władysław Sielawa, 84, 08.
Wik. — wak.
L. k. — 3 000.

WISZENKI, p. i st. k. Rożyszcze, pow. Łuck.
Kośc. par. z drzewa wybudow. w r. 1771.
Adm. — Kazimierz Tesarewicz, 95, 23.
L. k. — 1 005.

ZOFJÓWKA, p. loco, st. k. Kiwerce, pow. Łuck.
Par. utworz. w r. 1920. Nowy kośc. wzniesiony koszt. Janusza Radziwiłła i innych staraniem Ks. J. Szczastnego.
Prob. — Józef Szczastny, 94, 19.
Wik. — wak
L. k. — 3 500.

2. Dekanat Krzemieniecki.

Dziekan: Ks. Piotr Orynt, Łanowce.

BIAŁOZÓRKA, p. loco, st. k. Łanowce, pow. Krzemieniec.
Dawny kośc. przez rząd rosyjski zniesiony i zniszczony. Jako kośc. par. służy kaplica na cmentarzu. Paraf. utworzona w r. 1921.
Prob. — Andrzej Wierzbicki, 76, 00.
L. k. — 738.

DEDERKAŁY, p. Szumsk Krzemieniecki, pow. i st. k. Krzemieniec.
Kośc. par. murow., niegdyś Konwentu OO. Reformatów, przez rząd rosyjski skasowany w r. 1890. Par. erygowana w r. 1920.
Adm. — Teodor Huchracki, Zak. Penitencjarzy.
Wik. — Oskar Loch, Zak. Penitencjarzy.
L. k. — 800.

KATERBURG, p. loco, pow. i st. k. Krzemieniec.
Nowoczes. kośc. murow. wybudow. w r. 1862, zniesiony przez rząd rosyjski w r. 1890. Par. erygowana w r. 1920.
Adm. — Jan Burzmiński.
L. k. — 1 900.

KOŁODNO, p. i st. k. Zbaraż (Małopolska), pow. Krzemieniec.
Kośc. murowany, wybudow. w r. 1801, zniesiony przez rząd rosyjski w r. 1893, oddany w r. 1917.
Prob. — Dominik Wyrzykowski, 85, 13.
L. k. — 1 810.

KRZEMIENIEC, p., st. k. i pow. loco.
Kośc. par. p. w. św. Stanisława.
Nowoczes. kośc. murowan. wybudow. w r. 1857. W starym kośc. fundac. król. Bony z r. 1538 przechowywano relikwje św. Felicjana przeniesione w r. 1779 do Rzymu.
Prob. — Stanisław Małecki, j. w.
Wik. — Stanisław Brajczewski, kat., 96, 21.
Tamże kośc. licealny p. w. św. Ignacego Lojoli (niegdyś OO. Jezuitów), przez rząd rosyjski zniesiony i schyzmatykom oddany w r. 1833, odebrany w r. 1920.
Rek. — Andrzej Kobierski, kat., 78, 01.
Kat. — Stanisław Dietrich, kand. p. k., 90, 15.
L. k. — 4 500.

ŁANOWCE, p. i st. k. loco, pow. Krzemieniec.
Nowoczes. kośc. murow. wybudow. w r. 1857.
Prob. — Piotr Orynt, Dziekan, 83, 06.
Kośc. fil. w Domanince (Bereżanka), murowany.
L. k. — 942.

SZUMBAR, p. Szumsk Krzemieniecki, pow. i st. k. Krzemieniec.
Kośc. par. z drzewa, niegdyś zakonny.
Adm. — Bolesław Stasiewicz, 76, 99.
L. k. — 500.

SZUMSK (Krzemieniecki), p. loco, pow. i st. k. Krzemieniec.
Kośc. par. murow. wybudow. w r. 1852.
Adm. — Ludwik Syrewicz, 82, 06.
Wik. I. — wak.
Wik. II. — wak.
L. k. — 5 859.

WIŚNIOWIEC, p. loco, pow. i st. k. Krzemieniec.
Kośc. murow. wybudow. w r. 1757, przebudow. w r. 1811.
Prob. — Rafał Godziński.
Tamże kośc. (niegdyś OO. Karmelit. bosych) zniesiony przez rząd rosyjski w r. 1864, odzyskany w r. 1921.
Rek. — Jan Markul, kat., 94, 23.
L. k. — 2 360.

3. Dekanat Dubieński.

Dziekan: wak. P. o. dziek — Ks. Aleksander Puzyrewicz, Ptycza.

BERESTECZKO, p. loco, pow. Dubno, st. k. Brody (Małopolska).
Nowoczes. kośc. murow. wybudow. w r. 1711. Dawny kośc. istniał według dokument. przed rokiem 1600.
Prob. — Faustyn Zielski, 90, 14.
L. k. — 1 499.

BOREMEL, p. Beresteczko, pow. Dubno, st. k. Stojanów (Małopolska).
Kośc. par. murowany, wybudow. w r. 1670, niegdyś filjalny par. Złoczówka, zamknięty przez rząd rosyjski i oddany schyzmatyk., odzyskany w r. 1920 i przemieniony na paraf.
Prob. Wiktor Oraczewski, Kan. hon. Ołycki, 70, 94.
L. k. — 1 054.

DUBNO, p., st. k. i pow. loco.
Dawny kośc. spalony wraz z archiwum w r. 1811, nowoczes. murowany wzniesiony w r. 1817—30.
Prob. — Bronisław Galicki, j. w.
Wik. — wak.
Tamże:
1. Kośc. OO. Bernardynów, okupowany przez rząd rosyjski, w r. 1868; odzyskany w r. 1921.
Kustosz — Manswet Majkut, Zak. Bernard., kat.
2. Kośc. niegdyś OO. Karmelitów trzewiczk., okup. przez gubern. ros. i oddany schyzmatyk. w roku 1890, odzyskany w r. 1922.
Rek. — Edward Studziński, kat., 97, 21.
L. k. — 3 169.

ŁYSIN, p. Młynów (przez Kniahinin), pow. i st. k. Dubno.
Kośc. nowoczes. murow. wybudow. w r. 1800, do r. 1830 filjalny par. Beresteczko.
Prob. — Ludwik Czołowski, 72, 96.
L. k. — 1 645.

MŁYNÓW, p. loco, pow. i st. k. Dubno.
Kośc. murow. wybudow. w r. 1785.
Prob. Telesfor Perehuda, 92, 15.
Wik. — Antoni Korcik, 92, 20.
L. k. — 4 003.

OŁYKA, p. i st. k. loco, pow. Dubno.
Kośc. kolegjacki p. w. N. Trójcy, murow. wybudowany w r. 1635—40.
Prob. — Kapituła kolegjaty, j. w.
Duszpast. wykonuje — Franciszek Jaworski, 88, 14.
Wik. — wak.
Tamże kośc. p. w. św. Piotra i Pawła (w którym raz w roku odprawiaj. się nabożeń.)
L. k. — 3 500.

PTYCZA, p. i st. k. Rudnia Poczajowska, pow. Dubno.
Nowoczes. kośc. z drzewa wybudow. w r. 1787.
Adm. — Aleksander Puzyrewicz, 93, 18.
L. k. — 2 800.

RADÓW, p. loco, pow. i st. k. Dubno.
Kośc. p. w. św. Ignacego Lojoli.
Adm. tymczas. — Bronisław Galicki, j, w.

RADZIWIŁŁÓW, p. i st. k. loco, pow. Krzemieniec.
Kośc. z drzewa przebudow. po pożarze w r. 1841.
Adm. — Franciszek Topolnicki.
L. k. — 1 195.

TARGOWICA, p. i st. k. Łuck, pow. Dubno.
Kośc wybudow. razem z klasztorem OO. Dominikanów. Klasztor skonfiskowany przez schyzmatyków w r. 1832, kościół w r. 1871, odzyskane w r. 1923.
Adm. tymczas. — Tomasz Adamkiewicz, 64, 87.
L. k. — 900.
ZŁOCZÓWKA, p. Beresteczko, pow. Dubno, st. k. Brody lub Łuck.
Nowoczes. kośc. murowany wybudow. w r. 1865, zniszczony w r. 1916.
Adm. tymczas. — Wiktor Oraczewski, j. w.
WARKOWICZE, p. loco, pow. Dubno, st. k. Jeziorany.
Kośc. par. (niegdyś OO. Bernardynów) okupowany przez rząd rosyjski i oddany schyzmatykom w r. 1836, odzyskany w r. 1923 i restaurow. staran. Ks. Konrada Moszkowskiego.
Prob. — Konrad Moszkowski, 81, 04.
L. k. — 1 115.

4. Dekanat Horochowski.

Dziekan: Ks. Antoni Staniszewski, Poryck.
DRUŻKOPOL, p. i pow. Horochów, st. k. Stojanów.
Kośc. wybudow. w r. 1912. Par. erygowana w roku 1924.
Adm. — Rajmund Kozicz, 88, 13.
L. k. — 909.
HOROCHÓW, p. i pow. loco, st. k. Stojanów.
Pierwszy kośc. istniał już w połowie XVII wieku, drugi spalił się w roku 1802, obecny wybudow. w r. 1808 kosztem Waler. Strojnowskiego, dziedzica dóbr Horochów.
Prob. — Mikołaj Milewski, 93, 18.
Wik. — Józef Wojtukiewicz, 01, 24.
L. k. — 2 034.
KISIELIN, pow. Horochów, p. Torczyn Wołyński, st. k. Wojnica.
Nowoczes. kośc. (niegdyś OO. Karmelitów) murowany, wybudow. w r. 1720.
Adm. — Wojciech Kamiński, 83, 14.
L. k. — 2 115.
KONIUCHY, p. Łokacze, pow. Horochów, st. k. Wojnica.
Kośc. z drzewa przebudow. w r. 1757.
Adm. tymczas. — Antoni Staniszewski, prob. w Porycku.
L. k. — 421.
ŁOKACZE, p. loco, pow. Horochów, st. k. Wojnica.
Kośc. nowoczes. murow. wybudow. w r. 1771.
Adm. — Karol Baran, 82, 06.
L. k. 1 560.
NOWY ZAHORÓW, pow. Horochów, p. Łokacze, st. k. Wojnica.
Kośc. par. z klasztor. OO. Dominik. wybudowany przez Czackich po spaleniu się starego kośc. z wieku XVII.
Prob. — wak.
Adm. — Stanisław Janaszek, 74, 05.
L. k. — 501.
PORYCK, pow. Włodzimierz, p. loco, st. k. Iwanicze.
Kośc. murow. fundac. Czackich wybudow. w roku 1770 w miejsce starego z drzewa.
Prob. — Antoni Staniszewski, 87, 10.
L. k. — 2 003.
SZELWÓW, pow. Horochów, p. Łokacze, st. k. Wojnica.
Paraf. erygowana w r. 1924.
Adm. tymczas. — Karol Baran, adm. par. Łokacze.
ZATURCE, pow. Horochów, p. Torczyn Wołyński, st. k. Wojnica.
Nowoczes. kośc. murow. (niegdyś OO. Augustjanów) wybudow. w r. 1642, zniszczony w r. 1916.
Prob. — Mikołaj Pasławski, 76, 99.
L. k. — 1 119.

5. Dekanat Korecki.

Dziekan: Ks. Felicjan Sobolewski, Korzec.
KORZEC, p. loco, pow. i st. k. Równe.
Kośc. murow. wybudow. w r. 1533 kosztem księcia Karola Koreckiego.
Prob. — Felicjan Sobolewski, K. t., Dziekan, 87, 12.
Wik. — Wacław Majewski, kat., 96, 24.
L. k. — 3 087.
LUDWIPOL, pow. Równe, p. Berezno, st. k. Mokwin.
Kośc. z drzewa wybud. w r. 1805. Par. erygowana w r. 1920.
Adm. — Leonard Samosenko, 96, 23.
L. k. — 4 800.
MIĘDZYRZEC KORECKI, pow. i st. k. Równe, p. loco.
Kośc. murow. (niegdyś OO. Pijarów) wybudow. w roku 1702.
Prob. — Wacław Nejmak, j. w.
Wik. — Antoni Chomski, 94, 24.
L. k. — 1 844.
MYSZAKOWA, pow. i st. k. Równe, p. Korzec.
Par. utworzona w r. 1924.
Adm. tymczas. — Felicjan Sobolewski, prob. w Korcu.
NIEWIRKÓW, p. Międzyrzec Korecki, pow. i st. k. Równe.
Kośc. par. murow. (niegdyś OO. Dominikanów) wybudowany w r. 1807 w miejsce starego z drzewa.
Prob. — wak.
Adm. — Jan Pająk, 84, 10.
L. k. — 1 700.

6. Dekanat Kostopolski.

Dziekan: Ks. Piotr Kaczorowski, Berezno.
ANNOWOLA, p., st. k. i pow. Równe.
Par. erygowana w r. 1924
Adm. tymczas. — Antoni Wojnilowicz, prob. par. Tuczyn.
BEREZNO, p. loco, st. k. Mokwin, pow. Równe.
Nowoczesny kośc. murowany wybudowano w rożu 1813—17 w miejsce starego z drzewa.
Prob. — Piotr Kaczorowski,
Wik. — wak.
Kośc. fil. murow. w Mokwinie.
L. k. — 1 372
KOSTOPOL, p. i st. k. loco, pow. Równe.
Kośc. wybudow. ze składek staraniem Ks. Ludwika Warpechowskiego.
Prob. — Ludwik Warpechowski, 87, 14.
L. k. — 1 636.
KAZIMIRKA, p. i pow. Równe, st. k. Małyńsk.
Kośc. murowany wybudow. w r. 1670 w miejsce starego spalonego przez Tatarów i Kozaków, później restaurowany i konsekrow. w r. 1824.
Prob. — Bonawentura Burzmiński, 91, 14.
Wik. Jerzy Wirszyłło.
L. k. — 1 200.

POTASZNIA, p. Berezno, st. k. Mokwin, pow. Równe.
Par. utworzona w r. 1923. Kośc. wybudowany ofiarnością wiernych za staraniem Ks. Franciszka Rutkowskiego.
Adm. — Franciszek Rutkowski, 82, 06.
L. k. — 3 500.
STEPAŃ, p. loco, st. k. Małyńsk, pow. Równe.
Nowoczes. kośc. murow. wzniesiony w r. 1803—06 w miejsce starego z drzewa.
Prob. — Jan Borodzicz, 80, 10.
L. k. — 1 100.
WACŁAWÓWKA, p. Stepań, st. k. Małyńsk, pow. Równe.
Par. utworzona w r. 1922. Kościół wybudow. ze składek staraniem Ks. Teodora Czabana.
Adm. — Teodor Czaban, 96, 19.
L. k. — 4 253.

7. Dekanat Kowelski.

Dziekan: Ks. Stefan Jastrzębski, prob. w Lubomlu.
BENDIUHA, pow. Luboml, p. Dubienka, st. k. Dorohusk.
Kośc. murow. wybudow. w r. 1764. Par. utworzona w r. 1921 przedtem filja par. Luboml.
Adm. — Mikołaj Tarczewski, 75, 01.
L. k. — 1 000.
BUCEŃ, p. i pow. Kowel, st. k. Myzowo.
Kośc. murow. wybudow. ze składek w r. 1810 w miejsce poprzedniego z drzewa.
Adm. tymczas. — Marceli Giżyński, kat. w Kowlu, 82, 10.
L. k. — 52.
HOŁOBY, p. i st. k. loco, pow. Kowel.
Kośc. murow. wybudow. w r. 1628, później przebudowany i konsekr. w r. 1802.
Prob. — wak.
Adm. — Franciszek Czechmestrzyński, 91, 17.
Wik. — wak.
L. k. — 3 200.
KAMIEŃ KOSZYRSKI, p., st. k. i pow. loco.
Kośc. nowoczes. murow. wybudow. ze składek w r. 1830—37 w miejsce dawnego z r. 1637 OO. Dominikanów.
Prob. — wak.
Adm. — Stanisław Woronowicz, Wicedziekan, 95, 19.
Kośc. fil. murowany w Worokomlu.
L. k. — 1 800.
KOWEL, p., st. k. i pow. loco.
Pierwszy kośc. z drzewa wybudow. około r. 1551, przebudow. po zniszczeniu w r. 1710, spalony w r. 1854. W tymsamym roku wybudow. ze składek kośc. nowoczesny z drzewa staraniem Ks. Boratyńskiego.
Prob. — Feliks Sznarbachowski, j. w.
Wik. I. — Mikołaj Brodecki, 95, 19.
Wik. II. — Józef Aleksandrowicz, 69, 93.
Kat.: Marceli Giżyński, 82, 10.
Bolesław Pejkiert, 88, 14.
Jan Lewkowicz, 75, 01.
Mansjonarjusz — Jan Szuhajski, emer., j. w.
L. k. — 10 000.
LUBOML, p., st. k. i pow. loco.
Kośc. murowany fund. króla Władysława Jagiełły, wybudow. w r. 1412, odrestaurowany w r. 1912 ze składek wiernych staraniem Ks. Stefana Jastrzębskiego.
Prob. — Stefan Jastrzębski, Dziekan, 81, 07.
Wik. — Adolf Kokuruziński, 94, 17.
L. k. — 4 200.
MACIEJÓW, p. i st. k. loco, pow. Kowel.
Kośc. wybudow. w połowie XVI wieku, konsekr. w r. 1595, zniesiony przez rząd rosyjski w r. 1869. Par. utworzona w r. 1920.
Adm. — Jan Nowak, 88, 21.
Tamże klasztor SS. Niepok. Pocz. N. M. P.
Kapel. — Gustaw Jełowicki, j. w.
L. k. — 720.
MANIEWICZE, p. i st. k. loco, pow. Kowel.
Par. utworzona w r. 1922.
Adm. — Apolinary Tarnogórski, 74, 00.
L. k. — 1 600.
OPALIN, pow. Luboml, p. i st. k. Ruda-Opalin.
Par. utworzona w r. 1920. Kościół w budowie. Niegdyś był tutaj kościół, który skonfiskował i zniszczył rząd rosyjski w r. 1868.
Adm. tymczas. — Kasper Wolborski, adm. par. Ostrówki, 65, 90.
L. k. — 500.
OSTRÓWKI, p., st. k. i pow. Luboml.
Kośc. nowoczes. z drzewa wybudow. w r. 1838 w miejsce starego.
Prob. — Kasper Wolborski, 65, 90.
L. k. — 1 455.
POWURSK, p. i st. k. loco, pow. Kowel.
Par. utworzona w r. 1924.
Adm. — Jan Lewkowicz, kat. w Kowlu, 75, 01.
PRZEWAŁY, p. i st. k. Maciejów, pow. Kowel.
Kościół modrzewiowy z r. 1464, kilkakrotnie restaurowany.
Prob. — Henryk Wetmański, 89, 19.
L. k. — 1 870.
RATNO, p. loco, pow. Kowel, st. k. Zabłocie.
Kośc. nowoczes. z drzewa wybudow. w r. 1784 w miejsce starego z początku XVI wieku.
Adm. — Ignacy Pożerski, 98, 23.
L. k. — 800.
TURZYSK, p. i st. k. loco, pow. Kowel.
Kośc. nowoczes. murowany wybudow. w r. 1763 w miejsce dawniejszego.
Adm. — Mikołaj Uroda, 83, 06.
L. k. — 3 000.

8. Dekanat Ostrogski.

Dziekan: Ks. Józef Ptaszyński, Ostróg.
MIZOCZ, p. i st. k. loco, pow. Dubno.
Kośc. murow. z r. 1795. Par. utworzona w r. 1920, przedtem filja par. Ostróg.
Adm. — Edward Zajączkowski, 81, 07.
L. k. — 1 800.
NOWORADCZYCE, p. i pow. Ostróg Wołyński, st. k. Mizocz lub Ożenin.
Par. utworzona w r. 1924.
Adm. — Bolesław Leszczyński, 77, 99.
L. k. — 1 642.
OSTRÓG, p. i pow. loco, st. k. Ożenin.
Nowoczes. kośc. wybudow. w r. 1897 kosztem księcia Romana Sanguszki w miejsce dawnych budowanych przez książąt Ostrogskich, niszczonych kilkakrotnie przez Tatarów i pożar.
Prob. — Józef Ptaszyński, Dziekan, Kan. kap. Olyckiej, 67, 81.

Wik. — wak.
Kat.: Józef Buraczewski, 98, 23.
Antoni Skrzypkowski, 98, 23.
L. k. — 3 849.

TAJKURY, pow. Równe, p. i st. k. Zdołbunów.
Kośc. murowany z r. 1710 w miejsce dawnego z drzewa.
Adm. — Jan Rutkowski,
L. k. — 1 500.

ZDOŁBUNÓW, p. i st. k. loco, pow. Równe.
Kośc. murowany z r. 1908. Par. od r. 1920, dawniej filja par. Tajkury.
Adm. — Aleksander Sienicki, Wicedziekan, 88, 11.
Kat.: Józef Baranowicz, 96, 24.
Mieczysław Rossowski, 94, 23.
L. k. — 3 696.

9. Dekanat Rówieński.

Dziekan: Ks. Stanisław Kuźmiński, Równe.

ALEKSANDRJA, p. i st. k. Wołoszki, pow. Równe.
Kościół murowany z r. 1861—2 w miejsce dawnego z drzewa.
Par. od r. 1672.
Prob. — Władysław Bielecki, Wicedziek., 90, 16.
L. k. — 2 200.

CHOŁONIEWICZE, pow. Łuck, p. Deraźne, st. k. Klewań.
Par. utworzona w r. 1924.
Adm. tymczas. — Piotr Massalski, prob. w Deraźnem.

DERAŹNE, p. loco, st. k. Klewań, pow. Równe.
Nowoczesny kośc. murowany z r. 1804 w miejsc. dawniejsz. z drzewa z r. 1614.
Prob. — Piotr Massalski, 77, 06.
Wik. — Aleksander Gogoliński, 02, 24.
Kośc. fil. murow. w Podłużnem.
L. k. — 4 000.

HORYŃGRÓD, p. Równe (skrzynka poczt. 241), pow. i st. k. Równe.
Par. utworzona w r. 1922.
Adm. — Bohdan Jagodziński, 98, 21.
L. k. — 1 180.

KLEWAŃ, p. i st. k. loco, pow. Równe.
Par. od r. 1598. Kośc. fundac. Czartoryskich. W kościele przechowywane są relikwje św. Bonifacego, Bisk. Kijowsk., przywiezione w roku 1642 z Rzymu przez księcia Florjana Czartoryskiego.
Prob. — Zygmunt Grzegorzewski, 88, 11.
Wik. — wak.
L. k. — 2 149.

RÓWNE, p., st. k. i pow. loco.
Pierwszy kośc. z drzewa w r. 1549. Obecny kośc. mur. (gotyk) wystawiono w r. 1897—99, konsekr. w r. 1922.
Prob. — Stanisław Kuźmiński, Dziekan, j. w.
Wik. I. — Józef Strokowski, 93, 21.
Wik. II. — Franciszek Skalski, 02, diak.
Kat.: Kazimierz Lenczewski, 90, 18.
Jerzy Antecki, 98, 22.
Józef Czajkowski, 96, 24.
L. k. — 4 498.

SZPANÓW, p., st. k. i pow. Równe.
Kośc. murow. z r. 1726.
Adm. — Dominik Kuźmiński, 62, 94.
L. k. — 1 800.

TUCZYN, p. loco, pow. i st. k. Równe.
Kośc. murow. z r. 1767 w miejsce kośc. poprzed. z drzewa.
Prob. — Antoni Wojniłowicz, Taj. Szamb. J. Św., 68, 93.
L. k. — 2 600.

10. Dekanat Sarneński.

Dziekan: Ks. Dominik Wawrzynowicz, Włodzimierzec.

BEREŹNICA (k. Sarn), p. loco, pow. i st. k. Sarny.
Kośc. murow. z r. 1726.
Prob. — wak.
Adm. — Władysław Mańke, 77, 05.
L. k. — 2 300.

CZARTORYSK, p. i st. k. loco, pow. Łuck.
Par. utworzona w r. 1920.
Adm. tymczas. — Apolinary Tarnogórski, adm. par. Maniewicze, 74, 00.
L. k. — 1 850.

DĄBROWICA, p. i st. k. loco, pow. Sarny.
Kośc. z r. 1702, dawniej OO. Pijarów.
Adm. — Jan Żmijewski, Zak. Br. Mniej., 79, 02.
L. k. — 1 280.

RAFAŁÓWKA, p. i st. k. loco, pow. Sarny.
Par. erygow. w r. 1925.
Adm. — Dominik Wawrzynowicz, prob. par. Włodzimierzec.

SARNY, p., st. k. i pow. loco.
Od r. 1906 filja par. Bereźnica. Par. w r. 1920. Kośc. z drzewa z r. 1827.
Adm. — Mieczysław Morawiec, Wicedziekan, j. w.
Wik. — wak.
Kat. — Stanisław Pasławski, 74, 98.
L. k. — 2 267.

STEFANGRÓD, p. Włodzimierzec, st. k. Antonówka pow. Sarny.
Par. utworzona w r. 1924.
Adm. tymczas. — Dominik Wawrzynowicz, prob. par. Włodzimierzec.

TOMASZGRÓD-ROKITNO, p. i st. k. Tomaszgród lub Rokitno, pow. Sarny.
Kośc. z drzewa, par. od r. 1921, przedtem filja par. Olewsk.
W miejscow. Rokitno kośc. w budow.
Adm. — Stanisław Fijałkowski, 93, 16, rezyduje w miejscow. Rokitno.
L. k. — 2 000.

WŁODZIMIERZEC, p. loco, pow. Sarny, st. k. Antonówka.
Kośc. mur. z r. 1827 w miejsce dawnego z drzewa.
Prob. — Dominik Wawrzynowicz, Dziekan, 89, 13.
Wik. — wak.
L. k. — 4 668.

11. Dekanat Włodzimierski.

Dziekan: Ks. Feliks Bujalski, Uściług.

KORYTNICA, p. i st. k. Uściług, pow. Włodzimierz.
Kośc. murow. z r. 1864 w miejsce dawnego z drzewa z r. 1605.
Prob. — Witold Kurowski, 98, 15.
L. k. — 1 001.

LITOWIŻ, p. i pow. Włodzimierz, st. k. Ulwówek lub Iwanicze.
Kośc. nowoczes. z r. 1879 w miejsc. dawn. z r. 1614.

Adm. — Józef Hołubecki, emer., 56, 79.
L. k. — 936.

SIELEC, p., st. k. i pow. Włodzimierz Wołyński.
Kośc. murow. z r. 1668.
Adm. — Franciszek Słuczanowski, 90, 15.
L. k. — 1 846.

SWOJCZÓW, p. Włodzimierz (skrzynka poczt. 36), pow. i st. k. Włodzimierz.
Kośc. nowoczes. murow. z r. 1787 w miejsc. poprzedniego z r. 1607.
Prob. — Bronisław Sawicki, 79, 04.
L. k. — 2 906.

UŚCIŁUG, p. i st. k. loco, pow. Włodzimierz.
Kośc. wybudow. w latach 1751—58 należał do Zak. Br. Mniej., w r. 1832 skonfisk. przez rząd rosyjski i oddany schyzmatykom, odzyskany w r. 1920 staraniem Ks. F. Bujalskiego.
Prob. — Feliks Bujalski, Dziekan, 88, 13.
Wik. — wak.
L. k. — 2 345.

WŁODZIMIERZ (Wołyński), p., st. k. i pow. loco.
Kośc. murow. z r. 1752 wybudow. po spaleniu poprzedniego z r. 1554.
Prob. — Piotr Tuszyński, j. w.
Wik. I. — Tytus Gnutek, Zak. Br. Mniej.
Wik. II. — Bolesław Szawłowski, 00, 23.
Tamże kośc. niegdyś OO. Jezuitów, skonfisk. przez schyzmatyków w r. 1840, odzyskany w r. 1921.
Rek. — Józef Karczewski, Kat., 64, 88.
Kat. — Władysław Szpaczyński, Lic. p. k., 87, 00.
L. k. — 7 229.

ZABŁOTCE, p. i pow. Włodzimierz Wol., st. k. Iwanicze.
Kośc. mur. z r. 1773, zniesiony przez rząd rosyjski w r. 1892, odzysk. w r. 1920.
Adm. — Stefan Iwanicki, 83, 13.
L. k. — 1 200.

Przy Rosji pozostały trzy dekanaty diecezji Łuckiej a to: Nowogrodzki, Staro-Konstantynowski i Zasławski jakoteż cała diecezja Żytomierska, w tem 66 kapłanów i 350 059 wiernych.

Wikarjusze Generalni na rosyjską część diecezji Łucko-Żytomierskiej:
1. Ks. Aleksander Skalski, Prob. kośc. św. Aleksandra w Kijowie, Prał. katedr. Łuckiej, j. w.
2. Ks. Stanisław Jachniewicz, Mag. t., Taj. Szamb. J. Św., Egzam. prosyn., Adm. kośc. katedr. w Żytomierzu, 88, 14.

Kapłani emerytowani:
Adamkiewicz Tomasz, 64, 87.
Burzyński Antoni, 75, 99.
Grajewski Józef, 63, 89.
Hołubecki Józef, 56, 79.
Szuhajski Jan, 39, 67.

Kapłani przebywający poza diecezją:
Bielecki Michał, 71, 97.
Dąbski Józef, 77, 01.
Domińczak Stanisław, 80, 04.
Gogoliński Aleksander, 02, 24.
Grajewski Józef, 63, 89.
Hoffman Józef, 89, 13.
Kostkiewicz Zygmunt, 61, 23.
Jaworski Jan, 67, 89.
Majchrzycki Jan, 81, 05.
Makowiecki Leon, 91, 15.
Męciński Juljan, 80, 05.
Pietkiewicz Bolesław, 80, 04.
Płoskiewicz Walery, 79, 01.
Pomirski Stanisław, 35, 58.
Rudnicki Tomasz, 97, 21.
Sawicki Bolesław, 77, 04.
Szafrański Jan, 73, 97.
Szyszko Ludwik, 76, 11.
Tomaszewski Józef, 85, 08.

Kapłani z innych diecezyj:
Burzyński Jan, 91, 20 — z diec. Lubelsk.
Lewkowicz Jan, 75, 01 — z diec. Przemysk.
Gnutek Tytus, Zak. Br. Mniej. — z diec. Krak.

W dyspozycji:
Walerjan Baranowski, Taj. Szamb. J. Św., 86, 09.
Wawrzyniec Smólski, 82, 12.

Zakony i kongregacje.

a) — męskie:

I. **OO. Bernardyni w Dubnie.**
Gward. — O. Manswet Majkut i 3 Br.

II. **OO. Penitencjarze w Dederkałach.**
Przeor — O. Oskar Loch.
O. Teodor Chuchracki.

III. **Kongr. Misjonarzy Wschodnich Granic w Dubnie.**
Przełoż. gener. — Kazimierz Kramek, 82, 06.
Franciszek Maciaszek, 84, 05.
Michał Kulanty, 75, 05.
Idzi Kotylak, 78, 02.
Władysław Kobiorski, 78, 99.
Antoni Chełmiński, 80, 00.
Jan Haubiewski, 87, 09.
Anioł Morawski, 86, 08.
Bogumił Gaworecki, 00, 20.
Czesław Boniakowski, 97, 20.
Dominik Jamroz, 80, 21.
Augustyn Żacina, 02, 21.
Józef Radziwiłowicz, 77, 21.
Konrad Kruszyński, 81, 22
i 3 nowic.

b) — żeńskie:

I. **Kongr. SS. Niepokalanek w Maciejowie.**
Przełoż. — Marta Wołowska i 29 SS.

II. **Kongr. SS. Opatrzności Bożej w Dubnie.**
Przełoż. — Janina Michalewska i 3 SS.

III. **Kongr. SS. Józefitek w Krzemieńcu.**
Przełoż. — Kaliksta Bojarska i 5 SS.

IV. **Kongr. SS. Misjonarek św. Benedykta w Kowlu.**
Przełoż. — Gerarda Sokołowska i 18 SS.

V. **Kongr. SS. Apostolek Eucharyst. Miłości Serca Jezusowego w Jałowiczach.**
Przełoż. — Marja Staneczek i 18 SS.

Diecezja Mińska.

Biskup Miński z siedzibą w Nowogródku: J. Eksc. X. Zygmunt Łoziński.

KAPITUŁA KATEDRALNA.

Prałaci:

Archidiakon — Ks. Leon Światopełk-Mirski, Prał. dom. J. Św., 71, 96.
Dziekan — Ks. Józef Zelbo, Prał. dom. J. Św., 67, 90.
Scholastyk — Ks. Fabjan Abrantowicz, Mag. t., Dr. f., 84, 08.

Kanonicy:

Ks. Witold Czeczott, Prał. dom. J. Św., Dr. f., emer., 46, 70.
Ks. Józef Micewicz, K. t., 73, 97.
Ks. Henryk Humnicki, 72, 99.
Ks. Witold Iwicki, Dr. p. k., 84, 07.

Kanonik honorowy:

Ks. Stanisław Wojtik, Dziekan Piński, 68, 91.

KURJA BISKUPIA.

Wikarjusz Gener. — Ks. Leon Światopełk-Mirski, Prał. dom. J. Św., j. w.
Kanclerz — Ks. Henryk Humnicki, j. w.
Wicekanclerz — wak.
Not. — wak.

URZĘDY.

Komisarz Gener. i Wizytator klasztorów i kongreg. relig.

Ks. Fabjan Abrantowicz, j. w.

Wizytator szkół na diecezję:

Ks. Fabjan Abrantowicz, j. w.

Wizytatorzy szkół:

Dziekani w swoich dekanatach.

SĄD BISKUPI.

Oficjał — Ks. Józef Micewicz, K. t., Kan. katedr., j. w.
Promot. sprawiedl. i obrońca węzła — Ks. Witold Iwicki, Kan. katedr., j. w.
Not. — Ks. Władysław Szymański, j. w.

Sędziowie prosynodalni:

Ks. Fabjan Abrantowicz, j. w.
Ks. Leon Światopełk Mirski, j. w.
Ks. Kazimierz Bukraba, Dziekan Nowogrodzki.

Rada administracyjna:

Prezes — J. Eksc. Ordynarjusz.
Radcy: Ks. Józef Zelbo.
Ks. Leon Światopełk Mirski.
Ks. Kazimierz Bukraba.

Egzaminatorzy prosynodalni:

Ks. Fabjan Abrantowicz, j. w.
Ks. Stanisław Rokosz, K. t., Dziekan Nieświeski.
Ks. Jan Grodis, Mag. t., Dyr. gim. i Kat. w Nieświeżu.
Ks. Witold Iwicki, Dr. p. k., j. w.
Ks. Witold Jeżniowski, K. t., Kapel. wojsk., 79, 05.

Proboszczowie-Radcy.

Ks. Józef Hurko, Prał. dom. J. Św., j. n.
Ks. Stanisław Rokosz, j. w.
Ks. Witold Iwicki, j. w.
Ks. Michał Majewski, Dziekan Rakowski.

Rada czuwania nad wiarą.

Ks. Fabjan Abrantowicz.
Ks. Józef Zelbo.
Ks. Józef Micewicz.
Ks. Leon Światopełk Mirski.

Cenzor książek.

Ks. Fabjan Abrantowicz.

Seminarjum Diecezjalne.

9 alumnów.

Seminarjum Mniejsze.

Rektor — J. E. Ordynarjusz.
Pref. — Ks. Antoni Rojko, Lic. p. k., 96, 18.
Ojciec duchow. — Ks. Witold Czeczott, Kan. katedr., j. w.
Profesorzy:
J. E. Ordynarjusz.
Ks. Fabjan Abrantowicz, j. w.
Ks. Antoni Rojko, j. w.
i 7 świeckich prof.
Alumnów — 67.

Kapłani na studjach uniwer.

Warszawa:

Augustyn Nowicki, 98, 21.
Józef Skorel, 93, 16.

Lublin:

Antoni Kiszkurno, 93, 18.
Norbert Zdanowski, 93, 18.

Dziekani:

1. Dziekan Nowogródecki: Ks. Kazimierz Bukraba, Nowogródek.
2. Dziek. Baranowicki: Ks. Lucjan Żołądkowski, Baranowicze.
3. Dziek. Lachowicki: Ks. Leonard Kawecki, Lachowicze.
4. Dziek. Łuniniecki — wak.
5. Dziek. Nieświeski: Ks. Stanisław Rokosz, K. t., Nieśwież.
6. Dziek. Piński: Ks. Stanisław Wojtik, Pińsk.
7. Dziek. Rakowski: Ks. Michał Majewski, Raków.
8. Dziek. Stołowicki: Ks. Albin Rojsza, Stołowicze.
9. Dziek. Stołpecki: Wiktor Zienkiewicz, Stołpce.

Jego Eksc. Ks. Zygmunt Łoziński.
Biskup Miński

ur. w roku 1870, ordynowany w r. 1895, prekonizowany w r. 1917, konsekrowany i intronizowany jako Biskup Miński w r. 1918,

1. Dekanat Nowogródecki.

Dziekan: Ks. Kazimierz Bukraba, Nowogródek.

NOWOGRÓDEK, wszystkie urzędy loco.
Kośc. Biskupi p. w. św. Michała Arch.
Rek — Leon Światopełk Mirski, Prał. dom. J. Św., Prał. katedr.
Wik. — wak.
Kośc. par. p. w. Przemienienia Pańsk.
Adm. — Kazimierz Bukraba, Dziekan, 85, 09.
Wik. — Władysław Szymański, 96, 21.
Kat.: Władysław Stefanowicz, Lic. p. k. Antoni Rojko, Lic. p. k., 96, 18.
L. k. — 5 000.

NIEHNIEWICZE, pow. i st. k. Nowogródek, p. loco.
Adm. — Witold Iwicki, Dr. p. k., Kan. katedr.
L. k. — 500.

STAROJELNIA, pow. Nowogródek, p. i st. k. Nowojelnia.
Adm. — Jan Daugis, 73, 00.
L. k. — 1 979.

WORONCZA, p., st. k. i pow. Nowogródek.
Adm. — Aleksander Łętowski, 73, 12.
L. k. 2 000.

HORODYSZCZE, pow. Nowogródek, p. loco, st. k. Baranowicze.
Adm. — Józef Olszewski, 71, 97.

WSIELUB, p., st. k. i pow. Nowogródek.
Adm. — Michał Dalecki, 84, 09.
L. k. — 3 000.

2. Dekanat Baranowicki.

Dziekan: Ks. Lucjan Żołądkowski, Baranowicze.

BARANOWICZE, p., st. k. i pow. loco.
Adm. — Lucjan Żołądkowski, Dziekan, 83, 09.
Wik. — wak.
Kat.: Stanisław Karpowicz, Mag. p. k., 91, 14. Piotr Tatarynowicz, 96, 21.
L. k. — 2 500.

DAREW, p., st. k. i pow. Baranowicze.
Adm. — Kazimierz Wańkowicz, 73, 00 (mieszka we wsi Makiejewszczyzna).
L. k. — 3 000.

NOWAMYSZ, p., st. k. i pow. Baranowicze.
Adm. — wak.
Wik. — wak.
L. k. — 3 000.

NOWOSADY, pow. Baranowicze, p. i st. k. Leśna k. Baranowicz.
Kośc. fil. Adm. — wak.
L. k. — 1 500.

POŁONKA, p., st. k. i pow. Baranowicze.
Kośc. fil. Adm. — Stanisław Iwanowski, 67, 90.
L. k. — 550.

3. Dekanat Lachowicki.

Dziekan: Ks. Leonard Kawecki, Lachowicze.

LACHOWICZE, pow. Baranowicze, p. i st. k. loco.
Adm. — Leonard Kawecki, Dziekan, 83, 06.
Wik. — wak.
Kat. — Kazimierz Bohusz, 97, 22.
L. k. — 3 200.

LIPSK, pow. Baranowicze, p. i st. k. Lachowicze k. Baranowicz.
Kośc. fil. Adm. — Aleksander Ciszkiewicz, 92, 22, (mieszka we wsi Krzywoszyn).
L. k. — 300.

NIEDŹWIEDZICE, pow. Baranowicze, p. loco, st. k. Honczary.
Adm. — Józef Hurko, Prał. dom. J. Św., 64, 88.
Wik. — wak.
Kat. — Bronisław Babinowski, 99, 23.
L. k. — 5 000.

HANCEWICZE, pow. Baranowicze, p. i st. k. loco.
Adm. — Stanisław Siedlar, 95, 21.
L. k. — 1 500.

4. Dekanat Łuniniecki.

Dziekan — wak.

DAWIDGRÓDEK, pow. Stolin, p. loco, st. k. Łachwa.
Adm. — Leopold Aulich, 86, 17.
Wik. — Józef Gogoliński, 94, 22.
L. k. — 1 435.

PUZICZE, pow. Stolin, p. Dawidgródek, st. k. Łachwa.
Adm. — Józef Gogoliński, j. w.

ŁACHWA, pow. Łuniniec, p. i st. k. loco.
Adm. — Kazimierz Lipiński, 65, 91.

ŁUNIN, pow. Łuniniec, p. loco, st. k. Łowcza.
Adm. — Józef Zapaśnik, 81, 14.

ŁUNINIEC, p., st. k. i pow. loco.
Adm. — wak.
Wik. — wak.
L. k. — 1 500.

OSSOWA, pow. Stolin, p. Płotnica, st. k. Łuniniec.
Adm. — Izydor Borys, 87, 12.
L. k. — 1 930.

STOLIN, pow. i p. loco, st. k. Horyń.
Adm. — Albert Bakinowski, 97, 21.

5. Dekanat Nieświeski.

Dziekan: Ks. Stanisław Rokosz, Nieśwież.

NIEŚWIEŻ, pow. i p. loco, st. k. Horodziej.
Adm. — Stanisław Rokosz, K. t., Dziekan, 75, 01.
Wik. — wak.
Kat.: Bolesław Ciechanowicz, 96, 21. Jan Grodis, Mag. t., 81, 08.
Tamże kośc. PP. Benedyktynek.
Rek. — Jan Breczko, Kat., 81, 05.
Kaplica publ. w Grzybowszczyźnie (SS. Józefitek).
Kapel. — Leopold Mackiewicz, 65, 91.
Kośc. fil. w Połośni.
Adm. — wak.
L. k. 7 500.

KLECK, pow. Nieśwież p. loco, st. k. Horodziej.
Adm. — Franciszek Perekszlis, 71, 94.
Wik. — wak.
Kat. — Teodor Ryłło, 84, 09.
L. k. — 4 000.

MIR, pow. Nieśwież, p. loco, st. k. Horodziej.
Adm. — Antoni Mackiewicz, 92, 17.
L. k. — 1 800.

HORODZIEJ, pow. Nieśwież, p. i st. k. loco.
Adm. — Lucjan Strumiłło Pietraszkiewicz, 94, 17.

SNÓW, pow. Nieśwież, p. loco, st. k. Pogorzelce.
Adm. — Jan Wolski, 87, 10.
L. k. — 1 000.

6. Dekanat Piński.

Dziekan: Ks. Stanisław Wojtik, Pińsk.

PIŃSK, p., st. k. i pow. loco.
Adm. — Stanisław Wojtik, Dziekan, Kan. hon., 68, 91.

Wik. I. — wak.
Wik. II. — wak.
Kat.: Stanisław Chaciński.
Jan Beigert, Tow. Jez.
Tamże: Kośc. OO. Jezuitów p. w. św. Stanisława.
Rek. — Bogusław Mączka, Tow. Jez.
Kośc. fil. p. w. św. Karola Borom.
Rek. — Stanisław Wojtik, j. w.
L. k. — 6 000

HORODYSZCZE (k.Pińska), p. i pow. Pińsk, st. k. loco.
Adm. — Adam Lisowski, Mag. t., Kan hon., 83, 07.
L. k. — 1 500.

POHOST ZAHOROCKI, pow. Łuniniec, p. loco, st. k. Parochońsk.
Adm. — Hieronim Limbo, 74, 01.
L. k. — 200.

ŁOHISZYN (Poleski), pow. i st. k. Pińsk, p. loco.
Adm. — Franciszek Uliński, 73, 96.
L. k. — 3 000.

TELECHANY, pow. i p. Kosów Poleski, st. k. Kosów.
Adm. — Jan Radziwon, 69, 97.
L. k. — 300.

LUBIESZÓW, pow. Pińsk, p. Derewek, st. k. loco.
Adm. — Adam Suchwałko, 75, 99.
L. k. — 150.

PORZECZE (Poleskie), pow. i st. k. Pińsk, p. loco.
Adm. — Kazimierz Dymitrowicz, 90, 15.
L. k. — 200.

7. Dekanat Rakowski.

Dziekan: Ks. Michał Majewski, Raków.

RAKÓW (Nowogrodzki), pow. Stołpce, p. loco, st. k. Olechnowicze.
Adm. — Michał Majewski, Dziekan, 70, 95.
Wik. — wak.
Kat. — Kazimierz Kowrecki, 93, 21.
L. k. — 2 500.

DUBROWY, pow. Stołpce, p. Raków Nowogrodzki, st. k. Olechnowicze.
Adm. — Bolesław Wróblewski, 75, 00.
L. k. — 1 500.

IWIENIEC, pow. Stołpce, p. loco, st. k. Olechnowicze.
Kośc. par. p. w. św. Michała Arch.
Adm. — Wiktor Kulukas, 70, 95.
Wik. — wak.
L. k. — 4 500
Kośc. par. p. w. św. Aleksego.
Adm. — Walerjan Mackiewicz, 81, 06.
Kat. — Marek Symonowicz.
L. k. — 3 640.

KAMIEŃ, pow. Stołpce, p. Iwieniec, st. k. Olechnowicze.
Adm. — Jan Zarako Zarakowski, 68, 92.
Wik. — Edward Zawadzki.
L. k. — 5 000.

WOŁMA, pow. Stołpce, p. loco, st. k. Olechnowicze.
Adm. — Leopold Milewicz, 84, 07.
L. k. — 1 500.

PIERSZAJE, pow. Stołpce, p. loco, st. k. Olechnowicze.
Adm. — Jerzy Mackiewicz, 70, 95.
L. k. — 4 725.

8. Dekanat Stołowicki.

Dziekan: Albin Rojsza, Stołowicze.

ISZKOŁDŹ, pow. Nowogródek, p. i st. k. Horodziej.
Adm. — Józef Kuryłłowicz, 87, 13.
Wik. — wak.
L. k. — 2 000.

JUSZKIEWICZE, p., st. k. i pow. Baranowicze.
Kaplica publ. Rek. — Józef Znosko, 69, 01.
L. k. — 1 100.

KROSZYN, pow. i p. Baranowicze, st. k. loco.
Adm. — Bronisław Kiełbasa, 83, 06.
L. k. — 500.

POŁONECZKA, pow. Nowogródek, p. Baranowicze, st. k. Pogorzelce.
Adm. — Józef Olszewski, 71, 97.
L. k. — 1 500.

ZADWIEJA, p., st. k. i pow. Baranowicze.
Adm. — Mieczysław Kmita, 86, 10.

STOŁOWICZE, p., st. k. i pow. Baranowicze.
Adm. — Albin Rojsza, Dziekan, 82, 06.
L. k. — 1 300.

SWOJATYCZE, p., st. k. i pow. Baranowicze.
Adm. — Ignacy Kardis, 90, 13.
L. k. — 1 500.

9. Dekanat Stołpecki.

Dziekan: Ks. Władysław Miłaszewski, Stołpce.

STOŁPCE, p., st. k. i pow. loco.
Adm. — Wiktor Zienkiewicz, Dziekan, 75, 99.
Wik. — wak.
Kat. — Michał Krzywicki, Lic. p. k., 95, 20.
L. k. — 1 500.

ŚWIERŻEŃ, p., st. k. i pow. Stołpce.
Adm. — Franciszek Biełohołowy, 72, 05.
L. k. — 2 500.

RUBIEŻEWICZE, pow. i st. k. Stołpce, p. loco.
Adm. — Juljan Tarasewicz, 89, 12.
Wik. — wak.
Kat. — Aleksander Kulpeksza, 94, 22.
Tamże kośc. fil. Rek. — wak.
L. k. — 4 000.

Granice traktatowe odcięły z diecezji 7 dekanatów z 56 parafjami i katedrą w Mińsku, które pozostały przy Rosji. Podlegają one narazie Biskupowi Mińskiemu.

Kapłani emerytowani:
Witold Czeczott, Dr. f., Prał. dom. J. Św., 46, 70, j. w.
Jan Kucharski, 60, 84 — przebywa w par. Goniądz (diec. Wileńska).

Kapłani przebywający poza diecezją.
Jan Kucharski, emer., j. w.
Antoni Maculewicz, 82, 05 — przebywa w diec. Wileńsk.
Józef Paszkiewicz, 93 — archidiec. Warszaw.

W dyspozycji:
Władysław Miłaszewski, 85, 09.

Zakony.

I. **Kolegjum OO. Jezuitów w Pińsku.**
Rek. — O. Bogusław Mączka.
O. Kazimierz Kucharski.
O. Herman Libiński.
i 7 pomocn.

II. **PP. Benedyktynki w Nieświeżu.**
Przeorysza — Anna Ildefonsa Jaroniówna i 18 SS.

Wikarjat Generalny

dla 14 parafji Diecezji Kowieńskiej przyłączonych do Rzeczypospolitej Polskiej.

Wikarjusz Generalny: X. Piotr Mańkowski, Prob. par. Słobódka Zawierzska, 70, 94.

1. **SŁOBÓDKA ZAWIERZSKA,** pow. Brasław, p. i st. k. loco.
Prob. — Ks. Piotr Mańkowski, j. w.
L. k. — 8 000.

2. **PLUSSA,** p., st. k. i pow. Brasław.
Prob. — Ignacy Montwiłł, 83, 08.
L. k. — 4 000.

3. **BRASŁAW,** p., st. k. i pow. loco.
Prob. — Józef Sawicki, 83, 06.
L. k. — 6 000.

4. **BELMONT,** p., st. k. i pow. Brasław.
Prob. — Piotr Brukwicki, 77, 00.
L. k. — 1 200.

5. **MIEŻANY,** p. i pow. Brasław, st. k. Turmont.
Prob. — Stanisław Bułło, 77, 00.
L. k. — 3 000.

6. **OPSA,** pow. Brasław, p. i st. k. loco.
Prob. — Dionizy Zacharzewski, 89, 13.
L. k. — 3 000.

7. **PELIKANY,** pow. Brasław, p. i st. k. Opsa.
Prob. — Kazimierz Malinowski, 64, 87.
L. k. — 3 000.

8. **DRYŚWIATY,** pow. Brasław, p. i st. k. Opsa.
Prob. — Felicjan Michałowski, 71, 94.
L. k. — 4 500.

9. **GAJDZIANY,** pow. Brasław, p. Rymszany, st. k. Dukszty.
Prob. — Piotr Milkiewicz, 87, 10.
L. k. — 1 200.

10. **RYMSZANY,** pow. Brasław, p. i st. k. loco.
Prob. — Zenon Dauksza, 80, 04.
L. k. — 4 000.

11. **DUKSZTY,** pow. Brasław, p. i st. k. loco.
Prob. — Konstanty Szymaszys, 88, 13.
L. k. — 3 000.

12. **WIDZE,** pow. Brasław, p. loco, st. k. Dukszty.
Prob. — Dominik Amankowicz, 83, 13.
Wik. — Władysław Woronowicz, 92, 15.
L. k. — 12 000.

13. **SMOŁWY,** pow. Brasław, p. i st. k. Turmont.
Prob. — Edward Ledciński, 75, 00.
L. k. — 3 000.

14. **KOZACZYZNA,** pow. Brasław, p. i st. k. Dukszty.
Prob. — Michał Przyałgowski, 82, 04.
L. k. — 1 200.

Administracja Apostolska dla Polskiego Górnego Śląska.

Administrator Apostolski z siedzibą w Katowicach: J. Eksc. Ks. dr. August Hlond.

KURJA ADMINISTRACJI APOSTOLSKIEJ.

Wikarjusz Generalny:

Ks. dr. Teofil Bromboszcz, ul. Warszawska 30, ur. 25. 4. 86 w Ligocie Pszczyńs., wyśw. 12, ust. 23.
Kancelarja tel. 880. P. K. O. 300 890.

Kanclerz:

Ks. dr. Szramek, ul. Francuska 1, ur. 29. 9. 87 w Tworkowie pod Raciborzem, wyśw. 11, ust. 23.

Notarjusze:

Ks. Jan Jarczyk, ul. Mikołowska 28, ur. 27. 1. 86 w Bujakowie, wyśw. 11, ust. 23.
Ks. Stanisław Maśliński, w Katowicach, Francuska 1, ur. 11. 9. 89 w Berlinie, wyśw. 13, ust. 23.
Ks. Juljusz Bieniek w Siemianowicach, ul. ks. Stabika, nr. 4.

Kalkulator:

Ks. Wojciech Kokot, ur. 30. 10. 74, wyśw. 00, ust. 23.

Radcy Kurji:

Ks. prałat Kapica w Tychach, dziekan radców.
Ks. prob. dr. Kubina w Katowicach, wicedziekan radców.
Ks. dziekan Brandys w Michałkowicach.
Ks. dziekan Kubis w Załężu.
Ks. prob. Lewek w Tarnowskich Górach.
Ks. prob. Pucher w Piekarach.
Ks. dziekan Schnalke w Wodzisławiu.
Ks. dziekan Skowroński w Mikołowie.
Ks. prob. Strzyż w Goduli.
Ks. prob. Wojciech w Król. Hucie.

Proboszczowie-radcy:

Ks. dziekan Brandys w Michałkowicach.
Ks. proboszcz Dudek w Janowie.
Ks. proboszcz Gajda w Król. Hucie.
Ks. proboszcz Robota w Gierałtowicach.
Ks. dziekan Schnalke w Wodzisławiu.
Ks. dziekan Skowroński w Mikołowie.

Rada administracyjna.

Ks. Wik. Gen. dr. Bromboszcz.
Ks. prałat Kapica w Tychach.
Ks. dziekan Skowroński w Mikołowie.
Ks. proboszcz Strzyż w Goduli.

Sąd diecezjalny.

I. instancja. Oficjał: Ks. dziekan Kubis,
Sędziowie prosynodalni:
Ks. proboszcz Czaja.
Ks. Jarczyk.
Ks. Maśliński.
Ks. proboszcz W. Pucher.
Ks. proboszcz Wł. Robota.
Ks. proboszcz L. Wojciech.
II. instancja. Sąd Arcybiskupi Gnieźn.-Poznański.

Egzaminatorzy prosynodalni:

Ks. Wik. Gen. dr. Bromboszcz.
Ks. prałat Kapica w Tychach.
Ks. proboszcz dr. Kubina w Katowicach.
Ks. sędzia Jarczyk w Katowicach.
Ks. profesor Koźlik w Katowicach.
Ks. Kanclerz dr. Szramek w Katowicach.

Rada czuwania nad wiarą:

Ks. Wik. Gen. dr. Bromboszcz.
Ks. dziekan Brandys w Michałkowicach.
Ks. proboszcz Bielok w Pszczynie.
Ks. profesor Koźlik w Katowicach.
Ks. proboszcz Lewek w Tarnowskich Górach.
Ks. proboszcz Lex w Halembie.
Ks. not. Maśliński w Król. Hucie.
Ks. kanclerz dr. Szramek w Katowicach.
Ks. proboszcz A. Wojciech w Żorach.

Cenzorzy książek:

Ks. dr. Bromboszcz, wik. gen.
Ks. proboszcz Kudera.
Ks. proboszcz L. Wojciech.

Komisja diecezjalna do egzaminowania katechetów:

Przewodniczący:
Wikarjusz Gen. ks. dr. Bromboszcz.
Członkowie:
Ks. proboszcz Augustyn Koźlik.
Ks. notarjusz Stan. Maśliński.
Ks. profesor dr. Karol Ranoszek.
Ks. dyrektor dr. Aleks. Siara.

Dziekani.

W dekanacie Dębieńskiem: Ks. Karol Boryński w Bełku.
W dekan. Katowickim: Ks. Józef Kubis w Załężu.
W dekan. Król.-Huckim: Ks. Karol Namysło w Chorzowie.
W dekan. Lublinieckim: Ks. Walter Gąska w Koszęcinie.
W dekan. Mikołowskim: Ks. prałat Jan Kapica w Tychach.
W dekan. Mysłowickim: Ks. Paweł Winkler w Chełmie.
W dekan. Piekarskim: Ks. Paweł Brandys w Michałkowicach.
W dekan. Pszczyńskim: Ks. radca Ludwik Vogt w Ćwiklicach.
W dekan. Pszczowskim: Ks. Mikołaj Knosala w Pszowie.

Jego Eksc. Ks. Dr. August Hlond

Administrator Apostolski dla Polskiego Górnego Śląska, Protonotarjusz Apostolski, Prałat Infułat

ur. w r. 1881, wyśw. na Kapłana w r. 1905, mianowany, Administratorem Apostolskim w r. 1922, przedtem Prowincjał Zgromadzenia Księży Salezjanów w Wiedniu.

W dekan. Rudzkim: Ks. Paweł Sigula w Orzegowie.
W dekan. Rybnickim: Ks. Emil Bernacki w Rydułtowach.
W dekan. Tarnogórskim: Ks. Paweł Kiebel w Woźnikach.
W dekanacie Wodzisławskim: Ks. Franciszek Schnalke w Wodzisławiu.
W dekan. Żorskim: Ks. Wiktor Los w Pawłowicach.

1. Dekanat Dębieński.

Dziekan: Ks. Boryński w Bełku.

BEŁK, p. Czerwionka, pow. Rybnik.
(Stanowice, Szczejkowice, Nowawieś).
Prob. — Karol Boryński, ur. 26. 1. 79 w Chrapkowicach pod Opolem, wyśw. 04, ust. 12.
Patr. — Bronisł. Albinowski, Jastrzębia. L. k. — 3 500, prot. — 15, górn. — 50%, roln. — 50%.

BUJAKÓW, p. loco, pow. Rybnik.
Prob. — Franciszek Górek, ur. 3. 4. 82 w Rostkowicach (na Śląsku niem.), wyśw. 07, ust. 22.
Patr. — Gräflich Schaffgot'sche Werke zu Beuthen O.-S. L. k. — 4 023, prot. — 15, robotn. 50%.

CZERWIONKA, p. loco, pow. Rybnik.
Kurat. — Jan Komraus, ur. 23. 6. 83 w Łące pod Pszczyną, wyśw. 12, ust. 23.
L. k. — 5 106, prot. — 194, żyd. — 4, rob. — 85%.

DĘBIEŃSKO, p. loco, pow. Rybnik.
(Dębieńsko Stare, Czuchów, Jaśkowice, Rybówka).
Prob. — Teofil Kocurek (tel. Czerwionka 26; P. K. O. 301 483), ur. 21. 4. 76, wyśw. 00, ust. 23.
Patr. — właśc. dóbr ryc. Oton Hegenscheidt w Ornontowicach. L. k. K 6 400, prot. — 150, żyd. — 20, rob. — 75%.

GIERAŁTOWICE, p. Przyszowice, pow. Rybnik.
(Chudów).
Prob. — Władysław Robota, ur. 24. 6. 72 w Gostyni (pod Prudnikiem), wyśw. 98, ust. 02.
Patr. — ordynat Franciszek Raczek w Przyszowicach. L. k. — 3 013, prot. — 00, żyd. — 00, robot. 75%.

KNURÓW, p. loco, pow. Rybnik.
(Krywałd).
Prob. — Ks. Józef Okrent, ur. 13. 5. 82 w Markowicach pod Raciborzem, wyśw. 08, ust. 24.
Wik. — Ks. Henryk Jośko, ur. 20. 4. 00 w Król. Hucie, wyśw. 24, ust. 25.
Patr. — Urząd Wojewódzki. L. k. — 10 944, prot. — 46, żyd. 6, prawosł. — 5, górn. 80%.

LESZCZYNA, p. Czerwionka, pow. Rybnik.
(Bełkowice, Ciosek, Malenia, Nowy dwór, Rzędówka).
Prob. — Paweł Gediga, ur. 18. 6. 87 w Ostrożni, wyśw. 12, ust. 20.
Patr. — Złącz. Huty Król. i Laury. L. k. — 1 820, prot. — 20, żyd. — 0, innow. — 0, górn. 70%.

MAKOSZOWY, p. loco, pow. Katowice.
Prob. — Jakób Mańda — P. K. O. 302 181, ur. 27. 7. 87 w Świerczyńcu pod Pszczyną, wyśw. 11, ust. 23.
L. k. — 3 241, prot. — 24, górn. 99%.

ORNONTOWICE, p. loco, pow. Pszczyna.
Prob. — Józef Grunt — P. K. D. 300 283, ur. 30. 10. 65 w Wojtowejwsi, wyśw. 91, ust. 24.
Patr. — właśc. dóbr ryc. Oton Hegenscheidt w Ornontowicach. L. k. — 2 380, prot. — 61, górn. — 90%.

PANIOWY, p. loco, pow. rudzki.
Lokalista — Ks. Antoni Plewnia, ur. 25. 9. 76 w Miedźnej, pow. Pszczyński, wyśw. 06, ust. 24.

PRZYSZOWICE, p. loco, pow. Rybnik.
(Borowa-Wieś).
Prob. — Franciszek Pogrzeba, — P. K. O. 301 250, ur. 18. 11. 73 w Małym Dobrzyniu pow. opolski, wyśw. 00, ust. 22.
Patr. — Ordynat Franciszek Raczek. L. k. — 3 536, prot. — 0, żydów — 0, innow. — 0, górn. 80%.

WILCZA GÓRNA, p. Szczygłowice, pow. Rybnik.
(Szczygłowice, Wilcza Dolna, Wilcza Górna).
Lokalista — Paweł Staffa — P. K. O. 302 093, ur. 4. 12. 85 w Wierzchu pod Prudnikiem, wyśw. 12, ust. 20.
Patr. — Dominium, bez prawa prezentacji. L. k. — 2 002, prot. — 6, górn. — 75%.

2. Dekanat Katowicki.

Dziekan: Ks. Kubis w Załężu.

BOGUCICE, p. loco, pow. Katowice.
Prob. — Franciszek Ścigała, tel. Katowice 1792 ur. 1. 12. 82 w Woźnikach pod Lublińcem, wyśw. 10, ust. 23.
Wik. I. — Teodor Salbert, ur. 12. 3. 87 w Hajdukach, wyśw. 13, ust. 21.
Wik. II. — wak.
Prof. szkoły realnej Serafin (diec. Mechlińskiej w Belgji) w zakładzie ks. Markiewki.
Przebywa — Franciszek Krupkowski (diecezji Poznańskiej), ur. 20. 10. 51, wyśw. 79.
L. k. — 22 000, prot. — 5 000, żydów — 200, robotn. 80%.

DĄB, p. loco, pow. Katowice.
(Bederowiec, Kopalnia Eminencji, Huta Beldona, Koszutka).
Prob. — Jan Główczewski (tel. 1752 P. K. O. 302 256), ur. 23. 10. 68 w Stegers pod Człuchowem w Prusach Zachodn., wyśw. 96. ust. 22.
Wik. — Jan Juraszek — P. K. O. 302 208, katecheta gimn. mat. przyr. w Katowicach, ur. 28. 8. 83 w Dębiu pod Opolem, wyśw. 09, ust. 23.
L. k. — 7 190, prot. — 100, robotn. — 80%.

DĄBRÓWKA MAŁA, p. loco, pow. Katowice.
Prob. — Ks. Jan Koziełek, ur. 14. 5. 73 w Jarowniowie pow. Głubczyckim, wyśw. 98, ust. 24, tel. Katowice 1747.
Wik. — Jerzy Szczeponik, ur. 10. 4. 88 w Piskowicach, wyśw. 12, ust. 24.
L. k. — 9 605, prot. — 125, żyd. — 10, rob. — 90%.

JÓZEFOWIEC, p. Wełnowiec, pow. Katowice.
(Huta Agnieszki).
Lokalista — Ks. prob. dr. f. Paweł Michatz, (tel. Katowice 1603 — P. K. O. 300 211), ur. 25. 5. 83 w Król. Hucie, wyśw. 10, ust. 22.
L. k. — 8 417, prot. — 125, żyd. — 6, innow. — 2, robotn. 95%

KATOWICE, p. i pow. loco.
Kośc. Niepok. Pocz. N. M. P.
(Ulice: Bankowa, Bytomska, Dworcowa, Dyrekcyjna, Dąbrowskiego, Ks. Damrota, Francuska, Graniczna, Górnicza, Juljusza Ligonia 33—55 i 38—54. św. Jana, św. Jacka, Jagiellońska, Krasińskiego, Krótka, Karbowa, Kochanowskiego,

Kolejowa, Lompy, Lubeckiego, Mickiewicza, Trzeciego Maja (aż do ulicy Słowackiego), Marjacka, Moniuszki, Młyńska (aż do nr. 39), Mickiewicza (aż do ul. Słowackiego), Mielęckiego, Podgórna, Powstańców (od ul. Sienkiewicza aż do ul. Francuskiej), Plebiscytowa (od ul. Wojewódzkiej aż do ul. Jagiellońskiej), Piastowska, św. Pawła, Pocztowa, Poprzeczna, Starowiejska, Sienkiewicza, św. Stanisława, Szopena (aż do ul. Słowackiego), Szafranka, Szkolna, Stawowa, Teatralna, Warszawska, Wojewódzka, Wodna, Wawelska, Zacisze, Zamkowa, Rynek, plac Marjacki).

Prob. — Dr. Teodor Kubina, wicedziek. radców, obrońca małżeństwa, tel. 1584, ur. 16. 4. 80 w Świętochłowicach, wyśw. 06, ust. 17.

Wikary I. — Ks. Wojciech Szołtysik, ur. 22. 4. 89 w Załężu, wyśw. 14, ust. 23.

Wik. II. — Ks. Dr. Anastazy Muża, ur. 18. 8. 86 w Kuźnicy na Helu, wyśw. 16, ust. 24.

Ks. Józef Gawlina, generalny sekretarz Ligi Katolickiej, redaktor „Gościa Niedzielnego", ul. Warszawska, ur. 18. 11. 92 w Strzybniku, wyśw. 21, ust. 24.

Kat. — Fryderyk Kirmis, kat. szkoły realnej niem., ul. Warszawska 28, ur. 29. 9. 77 w Wrocławiu, wyśw. 03, ust. 10.

L. k. — 30 000, prot. — 3 000, żydów 2 000, urzędn. 50%, kupców 25%, robotn. 25%.

Kośc. św. Piotra i Pawła.

(Brynów, Hałda Katowicka, Park Kościuszki, ulice: Andrzeja, Barbary, Bartosza Głowackiego, Batorego, Dąbrówki, Drzymały, Fabryczna Gliwicka, Juljusza Ligonia (1—31 i 2—36), Jordana, Kamienna, Kilińskiego, Kolejowa, Konopnickiej, Kościelna, Kordeckiego, Kościuszki, Kopernika, Kozielska, Królowej Jadwigi, Krzywa, Matejki, Mickiewicza 15, 17, 32, 34, 36, Młyńska 41, 43, 45, Mikołowska, Opolska, Polna, Poniatowskiego, Plebiscytowa 16 i nast; 21 i nast., Powstańców 1—40, Raciborska, Sokolska, Sobieskiego, Słowackiego, Stalmacha, Styczyńskiego, Strzelecka, Szopena, 3. maja 27, 29, 33, 42, Wandy, Wita Stwosza, Zabrska, Zielona, Bielska, plac Miarki, Mikołowski, Wolności).

Prob. — Karol Mathea (tel. 1585). Kurator SS. Służebniczek w Panewniku, poseł do Sejmu Śląskiego, ur. 24. 1. 86 w Raszowie pod Koźlem, wyśw. 11, ust. 23.

Wik. I. — Józef Matuszek, ur. 28. 2. 93, wyśw. 20, ust. 24.

Wik. II. — Teodor Walenta, ur. 20. 4. 82 w Pawłowie pod Raciborzem, wyśw. 09, ust. 25.

Katecheci: — 1. Poseł do Sejmu Warszawskiego Oton Krajczyrski, ul. Kościuszki 33, kat. liceum żeńsk. miejsk. ur. 18. 9. 76 w Król. Dąbrówce, wyśw. 03, ust. 11.

2. Dr. Stanisław Wilczewski, tel. 1976, ul. Poniatowskiego 34 kat. gimn. państw., ur. 26. 4. 86 w Wrocławiu wyśw. 09, ust. 22.

3. Robert Josiński, ul. Kilińskiego 21, kat. gimn. państw., ur. 17. 4. 88 w Bralinie, wyśw. 12, ust. 22.

Kapelan wojskowy: Stanisław Sinkowski plac Mikołowski, ur. 3. 1. 90 w Sanoku.

Sędzia prosyn. Jan Jarczyk, ul. Powstańców 39, P. K. O. 300 073, ur. 27. 1. 86 w Bujakowie, wyśw. 11, ust. 23.

Referent wojewódzki w wydziale oświaty pozaszkolnej i prezes Polskiego Czerwonego Krzyża: Ks. Józef Niedziela, przy ul. Słowackiego nr. 11, ur. 12. 3. 88 w Chrościnie pod Opolem, wyśw. 12, ust. 24.

L. k. — 35 000, prot. — 5 000, żyd. — 2 000 urzędn. 40% robotn. 35%.

ROŻDZIEŃ, p. Szopienice, pow. Katowice.

(Borki, Szopienice, Huta Wilhelminy).

Prob. — Józef Zientek (tel. Szopienice 1.; P. K. O. 301 376), ur. 1. 4. 68 w Król. Hucie, wyśw. 94, ust. 03.

Wik. I. — Paweł Macierzyński, ur. 28. 8. 93 w Kijewie Chełm. na Pomorzu, wyśw. 19, ust. 24.

Wik. II. — Józef Matłoch, ur. 5. 7. 76 w Starejwsi pod Raciborzem, wyśw. 00, ust. 24.

L. k. — 20 817, prot. — 863, żyd. — 75, robotn. — 90%.

WEŁNOWIEC, p. loco, pow. Katowice.

(Pniaki).

Administrator — Paweł Dziwiś, ur. 19. 2. 80 w Król. Hucie, wyśw. 06, ust. 25 (tel. Katowice 1239, P. K. O. 302 268).

L. k. — 2 350, — prot. — 148, żyd. — 1, innow. — 2, górników 65%.

ZAŁĘŻE, p. loco, pow. Katowice.

(Hałda Załęska, Obroki, Kleofas).

Prob. — Józef Kubis, dziekan, oficjał, Radca, tel. Katowice 1611, P. K. O. 301 192, ur. 15. 7. 67 w Kujakowicach Dolnych pod Kluczborkiem, wyśw. 91, ust. 00.

Wik. I. — Ks. Antoni Basztoń, ur. 3. 7. 93 w Pszowie, wyśw. 24, ust. 24.

Wik. II. — Ks. Józef Miczka, ur. 16. 3. 94 w Mikulczycach, wyśw. 23, ust. 25.

Kat. w liceum żeńsk. miejsk. w Katowicach — ks. Zdziebło (ul. Marcina 1) ur. 23. 4. 88 w Szerokiej pod Pszczyną, wyśw. 13, ust. 23.

L. k. — 21 094, prot. — 303, żyd. — 31, rob. — 90%.

3. Dekanat Huty Królewskiej.

Dziekan: Ks. Namysło w Chorzowie.

BYKOWINA, p. Wirek,. pow Katowice.

(Huta Franciszka).

Lokalista — Karol Fabiś, ur. 9. 7. 83 w Lipinach, wyśw. 13, ust. 23.

L. k. — 2 566, prot. — 23, żyd. — 10, innow. — 1, robotn. 99%.

CHORZÓW, p. loco, pow. Katowice.

(Huta Król. ul. Chorzowska, Bytom: Szpital i kościół Ducha św.)

Prob. — Karol Namysło (tel. Huta Król. 508; P. K. O. 301 359), ur. 2. 11. 65 w Zwiastowicach pod Prudnikiem, wyśw. 91, ust. 14.

Wik. I. — wak.

Wik. II. — Emil Śliwka (P. K. O. 302 264) ur. 3. 2. 83 w Gliwicach, wyśw. 15, ust. 23.

L. k. — 12 968, prot. — 206, żydów — 12, innow. — 1, robotn. — 98%.

CHROPACZÓW, p. loco, pow. Świętochłowice.

Prob. — Hugon Cedzich, tel. Łagiewniki 14; P. K. O. 300 788, ur. 22. 4. 74 w Solarni pod Raciborzem, wyśw. 74, ust. 22.

Wik. — Alfons Januszewic, (tel. — P. K. O. 302 231, ur. 26. 10. 84 w Mysłowicach, wyśw. 11, ust. 23.

L. k. — 13 600, prot. 200, żyd. — 2, robotn. — 28%.

HAJDUKI, p. loco, pow. Król Huta.

Prob. — Józef Czempiel (tel. 1 286; P. K. O. 302 161), ur. 21. 9. 83, wyśw. 08, ust. 23.

Wik. I. — Jan Bujara, kurat., ur. 22. 12. 77 w Wielowsi pod Gliwicami, wyśw. 05, ust. 23.

Wik. II. — Konstanty Kulok, ur. 28. 1. 84 w Trębaczowie pod Kępnem. wyśw. 12, ust. 22.

L. k. — 27 275, prot. — 1 100, żydów 95, adw. i innowierców — 30, robotn. — 70%.

HALEMBA, p. loco, pow. Katowice.

(Kuźnica pow. Pszczyński).

Prob. — Paweł Lex (tel. P. K. O. 301 723), ur. 15. 7. 69 w Sulkowie pod Głubczycami, wyśw. 96, ust. 07.

Patr. — hrabiowie Henckel von Donnersmarck.

L. k. — 4 070, prot. — 24, robotn. — 50%.

HUTA KRÓLEWSKA, p. i pow. loco.

Kośc. św. Barbary.

(Od toru kolejowego na północ do ulicy Pudlerskiej. Szarlociniec i Nomiarki. Ulice: Barska, Bytomska (do Pudlerskiej), Florjańska, Graniczna, Hałubka, Kalidego, Kingi, Kościelna, Krakusa, Lompy, Juljusza Ligonia (do Pudlerskiej), 3. Maja, Karola Miarki, Mickiewicza, Narożna, Ogrodowa (do Pudlerskiej), Melanji Parczewskiej, św. Piotra, Pudlerska (południowa strona), Słowackiego, Styczyńskiego, Szybowa, Wąska, Wandy, Wodna (do Pudlerskiej).

Prob. — Ludwik Wojciech (tel. 1261; P. K. O. 302 278), sędzia prosyn., ur. 31. 10. 78 w Grzawie, wyśw. 03, ust. 22.

Wik. I. — Augustyn Rasek, ur. 28. 8. 87, wyśw. 12, ust. 23.

Wik. II. — Filip Bednorz, ur. 1. 5. 91 w Zabrzu, wyśw. 20, ust. 23.

Katecheci: 1. przy liceum żeńsk. Jan Grzonka, ul. Wandy 66, ur. 9. 7. 81, wyśw. 07, ust. 22.

2. przy gimn. państw. mat. przyr. Stanisław Śmieja, ul. Wandy 66, ur. 8. 11. 89 w Raspowicach, wyśw. 15, ust. 22.

3. przy gimn. państw. mat. przyr. Franciszek Pawletta, ul. Piotra 26, ur. 14. 11. 80 w Dębiu, wyśw. 09, ust. 24.

L. k. — 24 710, prot. — 2 408, żyd. — 174, innych — 23, robot. — 75%.

Kośc. św. Jadwigi.

(Nowe Hajduki i ulica Hajducka w Hajdukach. Ulice: Dworcowa, św. Barbary, Górnicza, Ligota Górnicza, Górna, plac Matejki, ul. Poniatowskiego, Polna, Chrobrego, Urbanowicza, Sobieskiego, Dąbrowskiego, Graniczna (liczby nieparzyste), Ks. Bogedaina, Zjednoczenia, Jadwigi, Hajducka, Wolności, Mielęckiego, Katowicka, Klimzy, Głowackiego, Szpitalna, Sienkiewicza, Jagiellońska, Ks. Gałeckiego, Średnia, Kopernika, plac Kopernika, Młyńska, Piastowska, Pocztowa, Szopena, Redena, Podgórna, Moniuszki, Rynkowa, Rynek, Piaskowa, Rejtana, Kazimierza, Szkolna, Ks. Skargi, Konopnickiej, Cmentarna, Stawowa, Gimnazjalna, Ks. Damrotha, św. Jacka. Krzywa, Ks. Kordeckiego, Drzymały, plac Wolności, plac Wagnera, Góra Redena, ul. Batorego).

Prob. — Jan Gajda (tel. 1096; P. K. O. 302 419), ur. 3. 8. 79 w Warmątowie pod Koźlem, wyśw. 04, ust. 22.

Wik. I. — Robert Gajda, ur. 28. 5. 90 w Lipinach, wyśw. 14, ust. 24.

Wik. II. — Józef Knosała, ur. 15. 3. 95 w Żelaznej pod Opolem, wyśw. 20, ust. 23.

Wik. III. — Ks. Franciszek Kałuża, ur. 7. 3. 99 w Król. Hucie, wyśw. 24, ust. 24.

Katecheci: 1. Adolf Gniłka, ul. Dąbrowskiego 20, kat. przy gimn. klas. państw., ur. 17. 6. 86 w Rogach pod Koźlem, wyśw. 14, ust. 22.

2. Jan Tomala, ul. Wolności 51, kat. przy gimn. klas. państw., sekretarz generalny związków młodzieży, ur. 26. 1. 94 w Żorach, wyśw. 21, ust. 23.

Wizytator szkół ludowych: Stefan Szwajnoch, ul. Wolności 41, ur. 31. 8. 86 w Bielszowicach, wyśw. 12, ust. 23.

Prof. gimn. — Emanuel Krzoska, ul. Dąbrowskiego 28, ur. 5. 6. 81 w Zaborzu, wyśw. 09, ust. 22.

Przebywa — Prał. Franciszek Tylla, ul. Gimnazjalna 45, em. Prob. parafji św. Jadwigi w Król. Hucie, ur. 1. 9. 49 w Trebeczynie pod Olesnem.

Kapelan wojsk. — Karol Milik, ul. Gimnazjalna 45, ur. 24. 6. 92 w Renardowicach, wyśw. 15, ust. 23.

L. k. — 38 561, prot. — 11 457, żyd. — 2 006, robotników 90%.

Kośc. św. Józefa.

(Ulice: Ks. Bonczyka, Bytomska nieparzyste nr. od 49, parzyste od 40, Ks. Ficka, Grunwaldzka, św. Jana, Janasa nr. 46—48 i 63 św. Józefa, Jul. Ligonia nr. 11—13, Krótka, Krzyżowa, Łagiewnicka, Marjańska, Mickiewicza nieparzyste nr. od 31, parzyste od 44, Niedurnego nr. 1, Nowa, Ogrodowa od nr. 15, św. Pawła, Polna, Pudlerska parzyste nr., Ks. Stabika, Wodna nieparzyste nr. od 29, parzyste od 32).

Prob. — Paweł Czaja (tel. 1121; P. K. O. 302 058), ur. 16. 2. 74 w Pielgrzymowicach pod Pszczyną, wyśw. 99, ust. 11.

Wik. — August Melc (P. K. O. 302 288), ur. 12. 2. 85 w Tworkowie pod Raciborzem, wyśw. 11, ust. 21.

L. k. — 14 161, prot. — 1 274, żyd. — 50.

KOCHŁOWICE, p. loco, pow. Katowice.

(Kolonja Falwy, Kolonja Hugona, Kłodnica, Niedźwiedziniec, Nowawieś).

Prob. — Ks. Franciszek Szulc, ur. 6. 10. 87 w Radzionkowie, wyśw. 13, ust. 24.

Wik. — Alojzy Peikert, ur. 23. 11. 98 w Cieszynie, wyśw. 23, ust. 23.

L. k. — 14 255, prot. — 40, żyd. — 11.

LIPINY, p. loco, pow. Świętochłowice.

(Kopanina, Szyb Marcina, Kolonja Kolejowa, Piaśniki).

Prob. — Emanuel Sowa (tel. Huta Król. 1285), ur. 22. 7. 86 w Pszowie, wyśw. 11, ust. 23.

Wik. — Robert Wallach, ur. 27. 1. 85, w Ligocie Książęcej pod Raciborzem, wyśw. 11, ust. 23.

L. k. — 17 980, prot. — 382, żyd. — 39, robotn. — 80%.

ŚWIĘTOCHŁOWICE, p. i pow. loco.

Prob. — Wiktor Otręba (tel. 1440; P. K. O. 300 212), ur. 13. 12. 82 w Bogucicach, wyśw. 08, ust. 23.

Wik. I. — Józef Markusik (tel. P. K. O. 302 267), ur. 28. 2. 93 w Radzionkowie, wyśw. 20, ust. 23.
Wik. II. — Jan Broy (tel. P. K. O. 302 304), ur. 20. 11. 94 w Boguszycach pod Opolem, wyśw. 21, ust. 23.
L. k. — 25 000, prot. — 800, żyd. — 10, robotn. — 90%.

NOWA WIEŚ, p. loco, pow. Katowice.
Prob. — Jan Szczygłowski (tel. 58; P. K. O. 302 219), ur. 16. 1. 80 w Małem Zabrzu, wyśw. 08, ust. 22.
Wik. — Ks. Wincenty Spirra, ur. 31. 3. 91 w Opolu, wyśw. 15, ust. 25.
Kat.: Brunon Depoix ul. 3. Maja, ur. 7. 9. 76 w Bielsku, wyśw. 08, ust. 23.
Patr. — hrabiowie Henckel von Donnersmarck.
L. k. — 19 720, prot. — 380, żyd. — 62, robotników 93%.

4. Dekanat Lubliniecki.

Dziekan: Ks. Gąska w Koszęcinie.

BORONÓW, p. loco, pow. Lubliniec.
(Dębowa Góra, Grojec, Zumpy, Kurzychowe, Czółka, Niwy, Hucisko).
Prob. — Robert Adamek, (P. K. O. 302 173), ur. 13. 2. 69 w Budzowie pod Olesnem, wyśw. 95, ust. 22.
Patr. — Książę Karol Gottfried zu Hohenlohe Ingelfingen w Koszęcinie. L. k. — 2 380, robotników — 80%.

KOCHANOWICE, p. loco, pow. Lubliniec.
(Biały Lug, Braszok, Braszowe, Fazaniec, Głąby, Herby Śląskie (w części), Kochanowice, Kochcice, Kolonja Lisowska, Łęg, Lisów, Lubocki, Ostrów, Pawełki, Śleziona, Śródlesie, Swaciok, Szklarnia, Tanina, Turza).
Prob. — Alojzy Kurpas (P. K. O. 300 794), ur. 19. 6. 1875 w Gostyni, powiat Pszczyński, wyśw. 23. 6. 1902, ust. 25. 1. 1922.
Patr. — hrabia Ludwik Ballestrem w Kochcicach i właśc. dóbr ryc. Alfred Aulock w Kochanowicach. L. k. — 2 912, prot. — 10, rolników — 80%.

KOSZĘCIN, p. loco, pow. Lubliniec.
(Bagno, Brusiek (filja św. Jan Chrzcic.), Drutarnia Irki, Łozy, Leśnica, Piółka, Piosek, Prądy, Pusty Strzebiń, Trójca).
Prob. — Walter Gąska (P. K. O. 301 447), ur. 4. 4. 75 w Hucie Laury, wyśw. 01, ust. 22.
Patr. — Książę Karol Gottfried Hohenlohe Ingelfingen w Koszęcinie. L. k. — 3 981, — prot. — 85, żyd. — 4, robotn. — 80%.

LUBECKO, p. loco, pow. Lubliniec.
(Lubecko, obszar dworski Lipie, Draliny, obszar dworski Draliny, Glinica, obszar dworski Glinica, Lisowice, obszar dworski Lisowice, Wielkie Łagiewniki, obszar dworski Wielkie Łagiewniki wraz z Nowem).
Prob. — Jan Banaś, tel. poczty miejscowej, P. K. O. 302 221 ur. 11. 5. 77 w Nakle pow. Tarnogórski, wyśw. 11. 6. 98, ust. 22.
Patr. — Müller i Ska. w Lipiu, Ernest Kielmann w Steblowie i właśc. dóbr ryc.: Aus dem Winckel w Łagiewnikach Wielkich. L. k. — 3 232, żyd. — 11, rolników — 90%.

LUBLINIEC, p. i pow. Lubliniec.
(Jawornica, Mały, Droniowice, Wesoła, Czarny-Las, Kokotek, Posmyk, Sarach i Johnowiec, Wymyślacz, Solarnia i Dziewcza-Góra, Steblów z folwarkiem).
Prob. — Józef Dwucet, tel. 114, P. K. O. 300 709, ur. 27. 3. 79 Łomy, pow. Kozielski, wyśw. 23. 6. 06, ust. 22.
Kapelan wojskowy — Ks. Jan Szymała, (tel. nr. 27), ur. 5. 5. 89 w Wielkim Dobrzyniu pow. Opolski, wyśw. 14, ust. 21.
Patr. — właśc. dóbr ryc. Ernest Kielmann w Steblowie. L. k. — 6 426, prot. — 82, żyd. — 29, rolników — 80%.

LUBSZA, p. Woźniki, pow. Lubliniec.
(Lubsza (z kolonjami: Młynki i Ślęzkowe); Babinice (z kol.: Mzyki i Dubiele); Kaminica (z kol.: Młyny, Huta Karola, Drogobyć, Okrąglik); Kolonja Strzebińska (Erdmannshain); Ligota Woźnicka (z kol. Czarny Las, Skrzesówki, Gorale, Pakuły; Wielki Piasek; Psary (z kol.: Bukowiec i Płaszczymąki); (Kolonja): Sośnice, i (Kolonja): Mokerus (do Kalet należ.)
Prob. — Feicke Karol, tel. publiczny, P. K. O. 300 296, ur. 12. 4. 1871 w Głubczycach, wyśw. 95, ust. 01.
Patr. — Guido hrabia Henckel książę Donnersmarck w Świerklańcu. L. k. — 5 274, prot. — 37, żyd. — 10, rolników — 90%.

OLSZYNA, p. Śląskie Herby, pow. Lubliniec.
Lokalista — Roch Margosz, ur. 71, wyśw. 05, ust. 24.
L. k. — 936, prot. — 3.

PAWONKÓW, p. loco, pow. Lubliniec.
(Cegielnia, Dzielna, Knieciowe, Kośmidry, Klipphausen, Łagiewniki, Lyszczok, Kopina, Pludry, Piotrów, Piła, Skrzydłowice).
Prob. — Franciszek Florek, ur. 29. 1. 77, wyśw. 10, ust. 24.

SADÓW, p. loco, pow. Lubliniecki.
(Sadów, Chwostek, Dzoniowice, Horbułtowice, Mochała, Rusinowice, Wierzbie. Filja Cieszowa: Cieszowa, Hadra, Kierzki).
Prob. — Jakób Herman, P. K. O. 302 358, ur. 21. 7. 86 w Januszkowicach pow. Kozielski, wyśw. 13, ust. 23.
Patr. — właśc. dóbr ryc. Kuba i książę Karol Gottfried zu Hohenlohe Ingelfingen w Koszęcinie. L. k. — 5 060, prot. — 50, żyd. — 4, 99% katol.

5. Dekanat Mikołowski.

Dziekan: Ks. Prałat Kapica w Tychach.

BIERUŃ STARY, p. loco, pow. Pszczyna.
(Cielmice, Jajosty, Jaroszowice, Kopoń, Ściernie, Świerczyniec, Urbanowice, Wygorzele).
Prob. — Dr. Karol Wilk (tel. 8), ur. 27. 1. 82 w Piekarach, wyśw. 07, ust. 23.
Patr. — Książę Pszczyński. L. k. — 6 676, prot. — 57, żyd. — 7, prawosł. — 2, robotników — 75%.

GOSTYŃ, p. Średnie Łaziska, pow. Pszczyna.
Lokalista — Paweł Doleżych, Prob., P. K. O. 302 284, ur. 6. 6. 84 w Orzegowie, wyśw. 11, ust. 23.
L. k. — 1 383, prot. — 8.

ŁAZISKA GÓRNE, p. loco, pow. Pszczyna.
(Brada, Karbitownia, Kopanina, Siłotwórnia).
Prob. — Franciszek Paterok, ur. 8. 10. 69 w Suchych Łanach, wyśw. 97, ust. 22.
L. k. — 4 525, prot. — 73, żyd. — 2, robot. — 70%.

MIKOŁÓW, p. loco, pow. Pszczyna.
(Łaziska Dolne, Łaziska Średnie, Kamionka, Śmiłowice, Wilkowyje, Zarzecze).
Prob. — Aleksander Skowroński (P. K. O. 302 098), ur. 9. 2. 63 w Siemianowicach, wyśw. 89, ust. 00.
Wik. — Jan Śliwka, ur. 31. 1. 87 w Gliwicach, wyśw. 16, ust. 23.
Nauczyciel gimn. — Ks. Ryszard Broda, ur. 7. 2. 90 w Makowie wyśw. 20, ust. 24.
Przebywa — Wincenty Rozmus (ul. Klasztorna) z diecezji Marquette w Michigan Americ, ur. 22. 1. 89, wyśw. 16.
Patr. — Książę Pszczyński. L. k. — 19 500, prot. — 750, żyd. — 130, robotn. — 50%.

MOKRE, p. loco, pow. Pszczyna.
(Goj, Huta, Hucisko, Sośnia Góra, Sikowiec, Rusinów i kopalnia Mokierska).
Prob. — Józef Matula (tel. publ. P. K. O. 302 234), ur. 17. 7. 75 w Twardawie, wyśw. 02, ust. 21.
L. k. — 2 100, prot. — 20, robotników — 90%.

MURCKI, p. loco, pow. Pszczyna.
(Kopalnia Boera).
Lokalista — Ks. Wiktor Matejczyk, ur. 10. 12. 84 w Bytomiu, wyśw. 12, ust. 24.
L. k. — 3 918, prot. — 383, robotn. — 85%.

ORZESZE, p. loco, pow. Pszczyna.
Prob. — Józef Kulig, ur. 31. 3. 74 w Siółkowicach, wyśw. 99, ust. 13.
L. k. — 2 749, prot. — 219, robotn. — 65%.

PANEWNIK, p. Ligota Pszczyńska, pow. Pszczyna.
(Kostuchna, Ligota Pszczyńska, Piotrowice, Ochojec.
Klasztor OO. Franciszkanów, p. o. prob. — gwardjan O. Augustyn Gabor.
L. k. — 11 052, prot. — 170, żyd. — 1, innow. — 5, robotn. — 60%.

PODLESIE, p. loco, pow. Pszczyna.
Kurat. — Karol Wiencek, ur. 24. 1. 81 w Grabówce pod Koźlem, wyśw. 06, ust. 21.
L. k. — 2 730, prot. — 46, robotn. — 20%.

TYCHY, p. loco, pow. Pszczyna.
(Czułów, fabryka Czułowska, Glinka, Mąkołowiec, Paprocany z Piłą, Wartogłowiec, Zawiść, Żwaków).
Prob. — Jan Kapica, tel. 20; P. K. O. 301 793), Prał. Dom. J. Św. odzn. krzyżem: Pro Ecclesia et Pontifice, Dziekan radców diecezjalnych, członek Rady Administracyjnej, egzaminator prosyn., ur. 2. 2. 66 w Miedźnie, wyśw. 92, ust. 98.
Wik. — Feliks Ficek, ur. 29. 1. 91 w Pszczynie, wyśw. 24, ust. 24.
L. k. — 8 790, prot. — 201, żyd. — 6, rob. — 35%.

WOSZCZYCE, p. loco, pow. Pszczyna.
(Gardawice, Królówka, Mościska, Palowice, Zawada, Zawiść, Zazdrość, Zgoń).
Prob. — Ks. Andrzej Zając, ur. 4. 2. 79 w Ligocie pod Białą, wyśw. 04, ust. 24.
Patr. — hrabia Tiele-Winkler w Mośnie pod Prudnikiem. L. k. — 5 135, prot. — 133, żyd. — 3, robotn. — 60%.

WYRY, p. loco, pow. Pszczyna.
Kurat. — Jan Janota (tel. 129, P. K. O. 302 217), ur. 15. 7. 83 w Starym Bieruniu, wyśw. 08, ust. 23.
L. k. — 2 740, prot. — 60.

6. Dekanat Mysłowicki.

Dziekan: Ks. P. Winkler w Chełmie.

BIERUŃ NOWY, p. loco, pow. Pszczyna.
(Biasowice, Czarnuchowice i Kolonja).
Lokalista — Franciszek Linek, ur. 14. 4. 81 w Komornikach, P. K. O. 302 204, wyśw. 10, ust. 23.
L. k. — 1 750, prot. — 43, żydów — 6, robotników — 65%.

BOJSZOWY, p. Bieruń Stary, pow. Pszczyna.
(Bojszowy Dolne, Bojszowy Górne, Bojszowy Nowe, Jedlina, Świerzyniec).
Prob. — Józef Grycman, ur. 1887, wyśw. 13, ust. 22.
L. k. — 2 814, prot. — 6, robotn. — 70%.

BRZEZINKA, p. loco, pow. Katowice.
(Hajdowizna, Brzezinka Nowa, Tobola).
Prob. — Jan Kudera, tel. P. K. O. 301 064, ur. 18. 6. 72 w Mysłowicach, wyśw. 01, ust. 20.
L. k. — 5 857, prot. — 112, żyd. — 20, robotn. — 96%.

CHEŁM, p. loco, pow. Pszczyna.
(Blendow, Białobrzeg, Chełmek, Czarnuchowice, Gamrot, Jamnica, Kopciowice, Pasieczka, Podłęże).
Prob. — Paweł Winkler, P. K. O. 301 442, ur. 6. 3. 73 w Byczynie pod Gliwicami, wyśw. 96, ust. 05.
L. k. — 3 040, prot. — 8.

DZIEĆKOWICE, p. Brzezinka, pow. Pszczyna.
(Morgi Imielińskie, Morgi Brzezińskie, Jazd-Dzieckowice, Toboła).
Prob. — Teodor Winkler, P. K. O. 302 202, ur. 16. 7. 75 w Byczynie pod Gliwicami, wyśw. 01, ust. 05.
L. k. — 1 600, prot. — 4.

IMIELIN, p. loco, pow. Pszczyna.
Wsie: Pasieczka, Granice, Jazd, Jamnice, Cisowiec, Wioski, Gacz).
Lokalista — Maksymiljan Elsner P. K. O. 302 070, ur. 6. 8. 88 w Lisowie, wyśw. 13, ust. 22.
L. k. — 3 750, prot. — 150, żyd. — 9, robotn. — 50%.

JANOW-GISZOWIEC, p. loco, pow. Katowice.
(Nikiszowiec).
Prob. — Paweł Dudek, tel. Mysłowice 1086; P. K. O. 300 760, ur. 9. 2. 78 w Kolonji Renerowskiej pod Rybnikiem, wyśw. 05, ust. 12.
Wik. — Karol Długaj, ur. 29. 8. 88 w Lędzinach, wyśw. 16, ust. 23.
Prof. liceum — Wiktor Siwek, ur. 5. 10. 84 w Szopienicach, wyśw. 15 w Pradze(należy do diecezji Praskiej).
L. k. — 17 438, prot. — 486, żyd. — 1, robotn. — 90%.

KRASOWY, p. Brzezinka pod Mysłowicami, pow. Pszczyna.
(Kosztowy (do połowy). Wesoła, Szklarnia (Fürstengrube)).
Lokalista: Kuratus Jan Wodarz (P. K. O. 302 062), ur. 3. 3. 81 w Fałkowicach pod Opolem, wyśw. 06, ust. 18.
L. k. — 4 540, prot. — 66, żyd. — 6, górnik. — 80%.

LĘDZINY, p. loco, pow. Pszczyna.
(Chołdynów, Górki, Gacz, Smarzowice, Świnów, Zamość).
Prob. — Franciszek Kupilas, (tel. Bieruń nr. 7, ur. 82, wyśw. 12, ust. 18.
Wik. — Bąk, ust. 23.

MYSŁOWICE, p. loco, pow. Katowice.
(Brzęczkowice, Słupna).
Prob. — Ernest Bresler, (tel. 1036), ur. 30. 12. 64 w Bytomiu, wyśw. 90, ust. 10.
Wik. I. — Wikt. Wojtek, ur. 93, wyśw. 19, ust. 23.
Wik. II. — Ks. Eberhard Saft, ur. 16. 12. 80 w Wełnowcu, wyśw. 05, ust. 24.
Kat. — 1. przy sem. naucz. żeńsk.: Gustaw Nohel, ur. 82, wyśw. 08, ust. 22.
2. przy sem. naucz. męsk.: Jan Symala, ur. 21. 11. 86 w Dobrzyniu pod Opolem, wyśw. 12, ust. 22.
3. przy gimn. państw.: Henryk Proksch, ur. 86, wyśw. 12, ust. 23.
Przebywa — dr. Franc. Sauermann (diec. Praska), ur. 77, wyśw. 02, ust. 09.
Preb. — Ks. Maksymiljan Wojtas, sekretarz diecezjalny dla spraw dobroczynności, ur. 29. 9. 86, wyśw. 11. ust. 24.

7. Dekanat Piekarski.

Dziekan Ks. P. Brandys w Michałkowicach.

BRZEZINY, p. loco, pow. Świętochłowice.
Prob. — Jan Brandys, kapelan (kapitan) wojsk polskich, w rezerwie, tel. poczta w Szarleju, P. K. O. 302 162, ur. 13. 11. 86 w Dębinie pod Pawłowicami w powiecie Pszczyńskim, wyśw. 12, ust. 24.
Wik. — Antoni Howaniec (Katecheta w szkole ludowej) ur. 18. 7. 57 w Janowie pod Katowicami, wyśw. 97, ust. 23.
L. k. — 6 132, — prot. — 81, robotn. — 98%.

DĄBRÓWKA WIELKA, p. loco, pow. Świętochłowice.
(Dołki).
Prob. — Franciszek Drozdek, P. K. O. 300 850, ur. 24. 11. 74 w Ujeździe, wyśw. 03, ust. 22.
L. k. — 4 791, prot. — 11, górników — 80%.

HUTA LAURY, p. Siemianowice, pow. Katowice.
(Huta Laury-Siemianowice. Ulice: Browarska, Fabryczna, św. Florjana, Głowackiego, Hutnicza, Jadwigi, Jagiellońska, Jana Sobieskiego, Karola Miarki, Katowicka, Kopalniana, Kopernika, Kościelna, Ligonia, Matejki, Piastowska, Piłsudzkiego, plac Piotra, Sienkiewicza, Skargi, Stawowa, Szkolna. Kopalnia Fanny. Huta Jerzego).
Prob. Wilhelm Scholz, P. K. O. 302 228, ur. 12. 11. 79 w Kerpniu pod Prudnikiem, wyśw. 05, ust. 20.
Wik. — Jan Osyra, ur. 5. 5. 91 w Bytomiu, wyśw. 16, ust. 18.
Katecheta: Ryszard Drewniok, ur. 7. 2. 76, wyśw. 01, ust. 22.
L. k. — 17 730, prot. — 750, żyd. — 20, robotn. — 80%.

KAMIEŃ, p. Szarlej, pow. Świętochłowice.
(Brzozowice).
Prob. — Józef Kruppa, tel. P. K. O. 302 143, ur. 7, 2. 59 w Starym Bieruniu, wyśw. 86, ust. 91.
Patr. — Śl. Tow. Akc. Kop. i Cynk. w Lipinach.
L. k. — 5 297, prot. — 30, robotn. — 65%.

MICHAŁKOWICE, p. loco, pow. Katowice.
(Bańgów, Bytków, Maciejkowice, Przełajka).
Prob. — Paweł Brandys, tel. 1102; P. K. O. 301 748), dziekan, radca diec. senator, ur. 4. 12. 69 w Pawłowicach pod Pszczyną, wyśw. 96, ust. 22.
Wik. — Jan Nowok, ur. 23. 12. 95 w Kochłowicach, wyśw. 22, ust. 22.
L. k. — 15 813, prot. — 301, żyd. — 9, robot. — 90%.

PIEKARY, p. loco, pow. Świętochłowice.
(Józewka, Szarlej bez ulic Heleńskiej i Bytomsk.)
Prob. — Wawrzyniec Pucher, ur. 1. 7. 75 w Łaziskach Górnych, wyśw. 01, ust. 24, telef. Szarlej 7.
Wik. I. — Ks. Henryk Ligoń, ur. 14. 5. 98 w Król. Hucie, wyśw. 23, ust. 25.
Wik. II. — Franciszek Musialik, ur. 25. 7. 99 w Wirku, wyśw. 24, ust. 24.
Wik. III. — Jan Nalepa (wik. powiatowy — P. K. O. 302 292) ,ur. 4. 5. 65 w Ornontowicach, wyśw. 97, ust. 23.
L. k. — 23 500, prot. — 180, żyd. — 20, robotn. — 90%.

RADZIONKÓW, p. loco, pow. Tarnogórski.
(Radzionków (włącznie Rojca i Buchacz i kolonja Wiktor), Suchagóra (włącznie kolonja Ruda), Orzech (włącznie wapienniki Świerklańskie) Kozłowagóra).
Prob. — Dr. Józef Knossała, ur. 19. 3. 78 w Żelaznie pod Opolem, wyśw. 04, ust. 22.
Wik. — Konstanty Piełka, P. K. O. 302 206, ur. 11. 4. 86 w Miasteczku pod Tarn. Górami, wyśw. 15, ust. 23.
Patr. — hrabiowie Henckel von Donnersmarck.
L. k. — 18 524, prot. — 81, żyd. — 10, innow. — 1, robotn. 99.50%.

SIEMIANOWICE, p. loco, pow. Katowice.
(Ulice: św. Barbary, Boczna, Bytomska, Cmentarna, Ks. Damrota, Dąbrowskiego, Górnicza, Graniczna, Kilińskiego, Korfantego, Kościuszki, Mickiewicza, Mysłowicka, Ogrodowa, Parkowa, Pawła Śmiłowskiego, Piaskowa, Pocztowa, Potna, Staszyca, Szefflera, Wandy, Węglowa, plac Wolności).
Prob. — Ks. Augustyn Koźlik, ur. 21. 3. 84 w Groszowicach, wyśw. 09, ust. 24.
Wik. I. — Antoni Lindner, ur. 17. 1. 84 w Głogówku, wyśw. 09, ust. 23.
Wik. II. — dr. Jan Masny, ur. 24. 10. 86 w Krzyżanowicach, wyśw. 14, ust. 23.
Juljusz Bieniek, notarjusz Administr. Apostolskiej, ur. 11. 4. 95 w Sowczycach, wyśw. 18, ust. 24.
L. k. — 20 553, prot. — 1 017, żyd. — 223, innow. — 1.

8. Dekanat Pszczyński.

Dziekan Ks. Vogt w Ćwiklicach.

BRZESCE, p. i pow. Pszczyna.
(Wisła Wielka, Wideki, Kobielice).
Prob. — Franciszek Ruhnau, ur. 10. 11. 66 w Arnsdorfie pow. Heilsberg, wyśw. 93, ust. 10.
Patr. — książę Pszczyński. L. k. — 2 613, prot. — 190, żyd. — 3, robotn. — 75%.

ĆWIKLICE, p. i pow. Pszczyna.
(Ćwiklice i Rudołtowice).
Prob. — Ludwik Vogt, dziekan i radca duch., ur. 4. 12. 54 w Górze pow. Pszczyński, wyśw. 80, ust. 88.
Patr. — Książę Pszczyński. L. k. — 2 159, prot. — 79.

GOCZAŁKOWICE, p. i pow. Pszczyna.
(Goczałkowice Górne i Goczałkowice Dolne).
Prob. — Walenty Maroszek, ur. 4. 8. 80 w Miedźnie, wyśw. 05, ust. 11.
Patr. — Książę Pszczyński.
L. k. — 1 677, prot. — 43.

KOBIÓR, p. loco, pow. Pszczyna.
Prob. — Wiktor Drewniok, P. K. O. 300 873, ur. 20. 2. 76 w Zabrzu, wyśw. 03, ust. 22.
L. k. — 2 280, prot. — 43.

ŁĄKA, p. i pow. Pszczyna.
Prob. — Ks. Piotr Klimek, ur. 12. 11. 81 w Węgrach pod Opolem, wyśw. 06, ust. 24.
Patr. — Książę Pszczyński. L. k. — 1 695, prot. — 86, robotn. — 100%.

MIEDŹNA, p. loco, pow. Pszczyna.
(Frydek, Gilowice, Góra, Grzawa, Międzyrzecze, Zawadka).
Prob. — Alojzy Kozielek, inspektor nauki religji w wyższych szkołach żeńskich, tel. Agentura pocztowa na miejscu P. K. O. 301 367, ur. 2. 2. 79 w Jarowniowie pow. Głubczycki, wyśw. 03, ust. 23.
Patr. — Książę Pszczyński. L. k. — 4 000, prot. — 10, robotn. — 60%.

PSZCZYNA, p. i pow. loco.
(Czarków, Grzeblowiec, Jankowice, Kępa, Piasek, Poręba, Radostowice, Siedlce, Starawieś, Studzienice, Zamek Pszczyński).
Prob. — Mateusz Bielok, P. K. O. 302 420, ur. 11. 11. 70 w Małej Dąbrówce wyśw. 97, ust. 22.
Wik. — Maksymiljan Świerkot, ur. 13. 7. 86 w Kryrach, wyśw. 14, ust. 20.
Kat. — 1. (przy gimn.) Ks. Antoni Jochemczyk, ur. 89 w Dzieckowicach, wyśw. 15, ust. 24.
2. (przy seminarjum) Jan Osiewacz, ur. 10. 6. 91 w Ligocie pod Białą, wyśw. 14, ust. 23.
Prof. gimn. — dr. Karol Ranoszek, ur. 24. 1. 79 w Moszczenicy, wyśw. 07, ust. 24.
L. k. — 11 634, prot. — 1 605, żyd. — 84.

SUSZEC, p. loco, pow. Pszczyna.
(Branica, Kryry, Mizerów, Rudziczka, Stary Suszec.
Prob. — Ryszard Kulik, P. K. O. 302 242, ur. 15. 3. 81 w Zaborzu, wyśw. 07, ust. 20.
Patr. — Książę Pszczyński. L. k. — 2 811, prot. — 261, robotn. — 100%.

WISŁA MAŁA, p. Wisła Wielka, pow. Pszczyna.
(Marjanów, Owczarnia, Waleczkówka).
Prob. — Karol Hübner, P. K. O. 302 283, ur. 2. 4. 79 w Niem. Browińcu pod Prudnikiem, wyśw. 03, ust. 10.
Patr. — Książę Pszczyński. L. k. — 838, prot. — 85, rolników — 85%.

WISŁA WIELKA, p. loco, pow. Pszczyna.
Lokalista — Ks. Wojciech Migdalski, ur. 23. 4. 70 w Maciejkowicach, wyśw. 00, ust. 24.

WOLA, p. Miedźna Grzawa, pow. Pszczyna.
Prob. — Benon Drzezga, P. K. O. 302 339, ur. 16. 6. 71 w Chebziu pow. Świętochłowicki, wyśw. 98, ust. 14.
L. k. — 892, żyd. — 9, rolników — 98%.

9. Dekanat Pszowski.

Dziekan: Ks. M. Knosala w Pszowie.

BRZEZIE, p. loco, pow. Rybnik.
Nieboczowy).
Prob. — Feliks Borzucki, P. K. O. 301 857, ur. 12. 5. 78 w Bozacach pod Raciborzem, wyśw. 05, ust. 13.
Patr. — Śląski Urząd Wojewódzki. L. k. — 3 078, prot. — 13, robotn. — 65%.

LUBOMIA, p. loco, pow. Rybnik.
(Buków i Grabówka, Ligota Tworkowska).
Prob. — Ks. Leopold Jędrzejczyk, ur. 17. 11. 75 w Czerwieńczycach, wyśw. 02, ust. 24.
Patr. — Urząd Wojewódzki. L. k. — 3 108, prot. — 16, robotn. — 60%.

LYSKI, p. loco, pow. Rybnik.
(Bogunice, Bużowiec, Gaszowice, Górki, Niewiadom, Piece, Pietrzkowice, Szymocice, Solarnia, Sumina, Szczyrbice, Zwonowice).
Prob. — Paweł Kuczka, ur. 16. 7. 77 w Siedlicach pod Prudnikiem, wyśw. 04, ust. 22.
L. k. — 5 019, robotn. — 80%.

POGRZEBIEŃ, p. Kornowacz, pow. Rybnik.
(Pogrzebień z kolonją Potoki, Kornowacz z kolonją Wilemsberg).
Prob. — Karol Riedel, P. K. O. 300 815, ur. 10. 12. 66 w Łączniku, wyśw. 90, ust. 99.
Patr. — Śląski Urząd Wojewódzki. L. k. — 1 270, prot. — 17, rolników — 80%.

PSTRZĄŻNA, p. Lyski, pow. Rybnik.
(Czernica, Dzimierz, Łońce, Łuków, Rzuchów, Żytna).
Prob. — Jan Kulig, tel. Rydułtowy 115; P. K. O. 301 133, ur. 28. 4. 60 w Starych Siołkowicach, wyśw. 86, ust. 23.
Wik. — Ks. Jan Chrząszcz, ur. 17. 1. 70 w Wierzchu pod Prudnikiem, wyśw. 96, ust. 24.
L. k. — 4 200, prot. — 14, robotn. — 90%.

PSZÓW, p. loco, pow. Rybnik.
(Pszowskie Doły, Kokoszyce, Krzyżkowice, Zawada).
Prob. — Mikołaj Knosala, dziekan, P. K. O. 302 398, ur. 3. 2. 68 w Żelaznie pow. Opolski, wyśw. 92, ust. 22.
Wik. — Ks. Wendelin Kałuża, ur. 97 w Siemianowicach, wyśw. 24, ust. 24.
Patr. — Gwarectwo Węglowe Szarlota. L. k. — 7 674, prot. — 25, żyd. — 1, robotn. — 80%.
W Kokoszycach przebywa — Ks. Jerzy Włodarczyk, prob. em., ur. 28. 4. 86 w Król. Hucie, wyśw. 11, ust. 24.

RASZCZYCE, p. Lyski, pow. Rybnik.
(Adamowice i Raszczyce).
Kurat. — Jan Kandziora, P. K. O. 302 009, ur. 9. 7. 76 w Birkowicach pow. Opolski, wyśw. 06, ust. 18.
L. k. — 1 533, robotnicy.

ROGI, p. loco, pow. Rybnik.
(Rogi, Bełsznica, Odra, Kamień, Bluszczów).
Prob. — Karol Arndt, P. K. O. 302 163, ur. 15. 9. 75 w Walcach, wyśw. 03, ust. 22.
Patr. — hrabia Larisch w Karwinie. L. k. — 2 940, prot. — 10, górników — 20%.

SYRYNIA, p. Lubomia, pow. Rybnik.
(Syrynia, kolonja Dąbrowy, dwór Wielikąt).
Kuratus — Teodor Motz, ur. 6. 8. 84 w Warlowie pow. Lubliniecki, wyśw. 09, ust. 23.
Patr. — Śląski Urząd Wojewódzki. L. k. — 1 572, robotników — 100%.

10. Dekanat Rudzki.

Dziekan: Ks. Sigulla w Orzegowie.

BIELSZOWICE, p. loco, pow. Katowice.
Prob. — Franciszek Buschmann, tel. 16, P. K. O. 302 363, ur. 3. 12. 76 w Imielnicy pod Strzelcami, wyśw. 10, ust. 22.
Wik. — Michał Brzoza, ur. 29. 9. 92 w Chrościcach, wyśw. 21, ust. 24.

Patr. — Śląski Urząd Wojewódzki. L. k. — 14 774, prot. — 15, żyd. — 11. górn. — 75%.

NOWY BYTOM, p. loco, pow. Świętochłowice.
(Nowy Bytom, Czarnylas, Zgoda).
Prob. — Ludwik Czardybon, P. K. O. 302 301, ur. 22. 7. 79 w Gostyni pod Pszczyną, wyśw. 02, ust. 22.
Wik. I. — Ks. Karol Burger, ur. 18. 8. 86, wyśw. 12, ust. 24.
Wik. II. — Ks. Jan Mateja, ur. 22. 10. 96 w Radzionkowie, ust. 24.
L. k. — 20 838, prot. — 360, robotn. — 85 do 90%.

GODULA, p. loco, pow. Świętochłowice.
(Chebzie i Orzegowskie).
Prob. — Franciszek Strzyż, tel. Ruda 87, P. K. O. 301 591, ur. 4. 10. 76 w Żyrowie pod Strzelcami, wyśw. 02, ust. 10.
Wik. — Paweł Lubina, ur. 28. 4. 98 w Dębiu pod Katowicami, wyśw. 23, ust. 23.
Patr. — „Godula" Tow. Akc. w Chebziu. L. k. — 8 235, prot. — 29, robotn. — 65%.

KOŃCZYCE, p. loco, pow. Katowice.
Kurat. — Ks. Karol Skupin, ur. 11. 9. 89 w Jejkowicach, wyśw. 13, ust. 24.
L. k. — 5 484, prot. — 13, innow. — 1, robotn. — 95%.

ŁAGIEWNIKI, p. loco, pow. Świętochłowice.
(Kol. Hubertusa i Zgorzelec).
Prob. — Paweł Pucher, tel. 38, P. K. O. 300 914, ur. 15. 5. 83 w Łaziskach Górnych, wyśw. 06, ust. 23.
Wik. — Ks. Jerzy Brejza, ur. 24. 4. 95 w Pawłowicach, wyśw. 22, ust. 24.
L. k. — 14 671, prot. — 240, robotn. — 90%.

ORZEGÓW, p. loco, pow. Świętochłowice.
(Szyb Gottarda).
Prob. Paweł Sigulla, P. K. O. 301 795, ur. 16. 2. 68 w Krzyżowej Dolinie pod Opolem, wyśw. 91, ust. 96.
Wik. — Wilhelm Pniok, P. K. O. 302 229, ur. 20. 2. 97 w Baingowie pod Katowicami, wyśw. 23, ust. 23.
L. k. — 10 099, prot. — 49, — robotn. — 99,5%.

PAWŁÓW, p. loco, pow. Katowice.
Prob. — Edward Mende, tel. 32, P. K. O. 302 223, ur. 13. 9. 84 w Reńskiej-wsi na Śląsku Opolskim, wyśw. 22. 6. 12, ust. 1. 2. 23.
L. k. — 6 042, prot. — 15, robotn. — 98%.

RUDA, p. loco, pow. Świętochłowice.
(Kolonja: Glückauf, Kolonja Karola, Kolonja Karola Emanuela, Kuźnica Rudzka, Ruda Nowa, Ruda Porębska).
Prob. — Franciszek Nossol, tel. 30, P. K. O. 302 458, ur. 4. 10. 72 w Kłodnicy pod Koźlem, wyśw. 97, ust. 22.
Wik. I. — Jan Gorka (katecheta przy wyższej szkole żeńskiej, ur. 8. 8. 88 w Ostropiem pod Gliwicami, wyśw. 14, ust. 22.
Wik. II. — Józef Myrcik, ur. 6. 5. 98 w Boronowie pod Lublińcem, wyśw. 24, ust. 24.
Kat. — Oskar Cichy, ul. Powstańcza, ur. 29. 8. 75 w Mikołowie, wyśw. 01, ust. 03.
Patr. — Mikołaj hrabia Ballestrem w Plawniowicach Śląsk Niem.) L. k. — 23 131, prot. — 86, żyd. — 4.

ZGODA, p. loco, pow. Świętochłowice.
Lokalista — Jan Pacha, ur. 85, wyśw. 11, ust. 23.
L. k. — 2 500.

11. Dekanat Rybnicki.

Dziekan: Ks. Bernacki w Rydułtowach.

BIERTUŁTOWY, pow. Rybnik.
(Kopalnia Emy i część Głożyn).
Lokalista — Ks. Franciszek Palarczyk, ur. 26. 8. 87 w Baranowicach, wyśw. 13. ust. 24.
L. k. — 8 000.

BOGUSZOWICE, p. Paruszowice, pow. Rybnik.
(Folwarki, Golasowice, Kłokocin, Ligocka Kuźnia, Rogoźna, Rój, Rowień).
Prob. — Józef Kulig, tel. Rybnik 116, P. K. O. 302 149, ur. 2. 7. 74 w Siołkowicach, wyśw. 99, ust. 22.
Patr. — Książę Raciborski. L. k. — 6 184, prot. — 13, robotn. — 75%.

CHWAŁOWICE, p. i pow. Rybnik.
Kurat. — Paweł Wycisło, P. K. O. 302 245, ur. 13. 5. 82 w Łaziskach Górnych, pow. Pszczyński, wyśw. 09, ust. 23.
L. k. — 4 123, prot. — 22, robotn. — 90%.

JANKOWICE RYBNICKIE, p. i pow. Rybnik.
Nacyna, kolonja Michałkowice, Popielów, Radziejów).
Prob. — Artur Spielvogel, tel. Rybnik 53, P. K. O. 302 246, ur. 30. 4. 82 w Czerwionce pod Rybnikiem, wyśw. 06, ust. 14.
Patr. — Urząd Wojewódzki. L. k. — 4 100, prot. — 7, innow. — 3, górnik. — 90%.
L. k. — 1 980, robotn. — 60%.

KSIĄŻENICE, p. Leszczyna, pow. Rybnik.
(Kamień).
Lokalista — Jan Pojda, P. K. O. 302 281, ur. 27. 1. 90 w Piskowicach pod Gliwicami, wyśw. 13, ust. 23.

NIEDOBCZYCE, p. Popielów, pow. Rybnik.
(Dolny Niewiadom).
Lokalista Alojzy Lazar, P. K. O. 302 189, ur. 11. 6. 84 w Pietnie pow. Prudnicki, wyśw. 08, ust. 22.
L. k. — 6 166, prot. — 55, innow. — 8, robotn. — 92%.

RADOSZOWY, p. Niewiadom Górny, pow. Rybnik.
(Niewiadom Górny Piece. Pietrzkowice, Radoszowy Górne, Radoszowy Wielkie, Radoszowy, obszar dworski, Szczyrbice).
Lokalista — kurat. Filip Pandel, tel. Czernica 72, P. K. O. 301 981, ur. 25. 5. 86 w Suchych Łanach pod Strzelcami, wyśw. 11, ust. 22.
L. k. — 5 233, prot. — 155, robotn. — 90%.

RYBNIK, p. i pow. loco.
(Chwałęcice, Ligota, Paruszowiec, Golejów, Grabownia, Jejkowice, Ochojec, Orzupowice, Przegędza, Zebrzydowice, Wielopole, Zamysłów, Siedliska).
Prob. — Tomasz Reginek, tel. 1128, P. K. O. 302 179, ur. 7. 3. 87 w Wielkim Dobrzyniu, wyśw. 14, ust. 23.
Wik. I. — Ks. Jan Jarząbek, ur. 10, 12. 91 w Świętochłowicach, wyśw. 21, ust. 25.
Wik. II. — Kasper Reginek, ur. 3. 1. 92 w Wielkim Dobrzyniu, wyśw. 20, ust. 23.
Kurat.: Leo Pampuch, P. K. O. 302 321, ur. 28. 9. 78 w Bazanie pod Oleśnem, wyśw. 07, ust. 20.
Duszpasterz w zakładzie dla umysłowo chorych — Franciszek Wieszok, ur. 10. 9. 74 w Rudnie pow. Gliwicki, wyśw. 99, ust. 23.

Dyrektor gimn. państw. — Dr. teol. Stefan Siwiec, ur. 23. 8. 63 w Miasteczku, wyśw. 86, ust. 22.
Kat. — Ks. Dr. Stanisław Rygielski, ur. 23. 12. 86 w Kornatowie na Pomorzu, wyśw. 10, ust. 24.
Em. Prob. Dr. Franciszek Brudniok zakład św. Juljusza, ur. 13. 5. 56 w Gliwicach, wyśw. 79, ust. 00.
Patr. — Śląski Urząd Wojewódzki. L. k. — 33 000. prot. — 800, żyd. — 200.

RYDUŁTOWY, p. Czernica, pow. Rybnik.
(Rydułtowy Dolne, Rydułtowy Górne, Biertułtowy, Radoszowy Górne, po lewej stronie ul. Leona położone, Wrzose (dwór).
Prob. — Emil Bernacki, P. K. O. 302 203, ur. 23. 10. 73 w Lipcach k. Piekar pod Bytomiem, wyśw. 99, ust. 23.
Wik. — Ks. Alfons Granieczny, ur. 11. 9. 97 w Zaborzu, wyśw. 22, ust. 24.
Patr. — Gwarectwo Węglowe, Szarlota. L. k. — 15 760, prot. — 171, żyd. — 6, innow. — 7, robotników 99%.

12. Dekanat Tarnogórski.

Dziekan: Ks. Kiebel w Woźnikach.

BOBROWNIKI, p. Rudne Piekary, pow. Tarn. Góry.
(Bobrowniki i Rudne Piekary).
Prob. — Antoni Danecki, P. K. O. 302 279, ur. 9. 1. 76 w Wielk. Dąbrowskiej, wyśw. 03, ust. 22.
L. k. — 2 753, prot. — 2.

JĘDRYSEK, p. Kalety, pow. Tarnowskie Góry i Lubliniec.
(Kalety, Kucz, Mikołuszka, Truszczyca, Zawodzie).
Prob. — Paweł Drozdek, P. K. O. 300 170, ur. 11. 1. 78 w Ujeździe, wyśw. 03, ust. 19.
L. k. — 2 765, prot. — 59, robotn. — 75%.

MIASTECZKO, p. loco, pow. Tarnowskie Góry.
Prob. — Franciszek Wilhelm, P. K. O. 302 136, ur. 29. 3. 87 w Sternalicach, wyśw. 13, ust. 24.
Patr. — Śląski Urząd Wojewódzki. L. k. — 2 343, prot. — 2, żyd. — 5, robotn. — 60%.

NAKŁO, p. loco, pow. Tarnowskie Góry.
Prob. — Ernest Kudełko, tel. Tarn. Góry 1114, P. K. O. 301 182, ur. 4. 12. 82 w Wirku, pow. Katowice, wyśw. 10, ust. 20.
Patr. — hrabia Edwin Henckel z Donnersmarck w Nakle. — L. k. — 2 310, prot. — 14, żyd. — 8.

REPTY STARE, p. loco, pow. Tarnowskie Góry.
(Blechówka, Górniki, Lazarówka, Ptakowice, Repty Nowe, Segiet, Stolarzowice).
Prob. — Ignacy Pawełke, tel. 1004, P. K. O. 302 382, ur. 29. 7. 75 w Trębaczowie pow. Kępiński, wyśw. 02, ust. 23.
Patr. — hrabia Kraft von Donnersmarck. L. k. — 5 650, prot. — 10.

RYBNA, p. Strzybnica, pow. Tarnowskie Góry.
(Boruszowiec, Piaseczna, Pniowiec, Rybna, Strzybnica).
Prob. — Karol Pasternak, P. K. O. 302 129, ur. 6. 12. 78 w Mysłowicach, wyśw. 04, ust. 22.

TARNOWICE STARE, p. i pow. Tarnowskie Góry.
(Czarna Huta, Opałowice, Puferki, Repecko, Słomionka, Sowice, Lazowice, Tarnowice Stare).
Prob. — Ks. Konstanty Twórz, ur. 21. 5. 78, wyśw. 05, ust. 24.
Patr. — hrabia Kraft Henckel von Donnersmarck w Reptach. L. k. — 4 258, prot. — 40, żyd. — 2, robotn. — 80%.

TARNOWSKIE GÓRY, p. i pow. loco.
(Miasto Tarnowskie Góry, obszar dworski Karłuszowice, kolonja „Bergfreiheit", kopalnia Fryderyka).
Prob. — Michał Lewek, tel. Tarn. Góry 100, P. K. O. 301 721, ur. 21. 9. 78 w Bralinie pow. Kępiński, wyśw. 04, ust. 22.
Wik. — Paweł Janik, P. K. O. 300 988, ur. 28. 6. 95 w Haci pow. Raciborski, wyśw. 20, ust. 23.
Dyrektor gimn. — Dr. Aleksy Siara, tel. 54, ur. 2. 9. 80 w Szardzinach pow. Raciborski, wyśw. 07, ust. 22.
Kat. — Józef Ledwoń, P. K. O. 300 643, ur. 19. 3. 85 w Zborowskach pow. Lubliniecki, wyśw. 11, ust. 22.
Nauczyciel gimnazjalny — Piotr Bujara, ur. 30. 4. 78 w Piekarach, wyśw. 05, ust. 22.
Kat. — Kowolik, ur. 22. 2. 88 w Komprachcicach, wyśw. 15, ust. 22.
Kat. — Dr. Adolf von Spława-Neumann, ur. 21. 4. 93 w Kolonji nad Renem, wyśw. 15, ust. 22.
Kapelan garnizonu — Karoń.
Patr. — Śląski Urząd Wojewódzki. L. k. — 11 930, prot. — 685, żyd. — 160.

WOŹNIKI, p. loco, pow. Lubliniec.
(a) Woźniki miasto: Polskilas, Dąbrowa miejska; b) Łany: Solarnia, Glazówka, Śliwa, Sulów, Sapota; c) Zielona: Dyrdy, Kolonja, Mała Dąbrówka, Miotek, Mokrus).
Prob. — Paweł Kiebel, Dziekan, tel. poczta w Woźnikach P. K. O. 300 239, ur. 15. 7. 66 w Opolu, wyśw. 23. 6. 91, ust. 98.
Patr. — Książę Henckel Guido von Donnersmarck na Świerklańcu. L. k. — 3 332, prot. — 8, żyd. — 3, rolników — 90%.

ŻYGLIN WIELKI, p. Miasteczko, pow. Tarnowskie Góry.
(Bibiela i Siędroz, Biryga i Ostrożnica, Brynica, Nowe Chechło, Stare Chechło, Świerklaniec, Zarach, Żyglinek).
Admin. — Ks. Franciszek Wyciślik, ur. 4. 6. 86 w Kochłowicach, wyśw. 11, ust. 25.
Patr. — Śląski Urząd Wojewódzki. L. k. — 4 465, prot. — 102, żyd. — 15, innow. — 5.

13. Dekanat Wodzisławski.

Dziekan: Ks. Schnalke w Wodzisławiu.

GODÓW, p. loco, pow. Rybnik.
(Łazisk, Gołkowice, Skrbeński).
Prob.: Juljusz Merkel (P. K. O. 302 273), ur. 16. 3. 77 w Wielkich Staniszczach pod Strzelcami, wyśw. 02, ust. 07.
L. k. — 3 789, prot. — 223, górników — 60%.

GORZYCE, p. loco, pow. Rybnik.
(Gorzyczki, Kraskowiec z kolonją Fryderyka, Olza, Ociny, Uchylsko).
Prob. — administrator Franciszek Lackowski, tel. 5, ur. 30. 3. 69 w Półmisku na Pomorzu, wyśw. 00, ust. 23.
Patr. — Śląski Urząd Wojewódzki. L. k. 5 280, prot. — 25, żyd. — 3, robotn. — 60%.

JEDŁOWNIK, p. Wodzisław śląski, pow. Rybnik.
(Czyżowice, Mała Turza, Marusze, Wielka Turza).
Prob. — Antoni Robota, P. K. O. 301 986, ur. 2. 1. 64 w Gostomi pod Prudnikiem, wyśw. 88, ust. 23.

Patr. — von Friedländer Fuld. L. k. — 3 000. prot. — 120, robotn. — 10%.

MARKLOWICE, p. Wodzisław, pow. Rybnik.
(Dolne Marklowice z kolonjami: Chałupki i Praga i Górne Marklowice).
Prob. — Wilhelm Buchta, P. K. O. 300 803, ur. 13. 10. 76 w Boguszowicach, wyśw. 02, ust. 20.
L. k. — 2 478, prot. — 2, robotn. — 35%.

MOSZCZENICA, p. Jastrzębie-Zdrój, pow. Rybnik.
(Dwór Szotkowice, Granice).
Lokalista — Prob. Edward Adamczyk, P. K. O. 302 349, ur. 3. 10. 68 w Łaziskach, wyśw. 21. 6. 91, ust. 22.
Patr. — v. Friedländer-Fuld, Berlin. L. k. — 1 375, prot. — 36, robotn. — 98%.

MSZANNA, p. Jastrzębie-Zdrój, pow. Rybnik.
Prob. — Franciszek Styra, P. K. O. 302 182, ur. 28. 11. 82 w Biedrzychowicach, wyśw. 07, ust. 24.
Patr. — Friedländer Fuld. L. k. — 2 219, prot. — 34, robotn. — 60%.

POŁOMIA, p. Jastrzębie-Zdrój, pow. Rybnik.
(Gogołowo, Kucharzówka, Dolne i Górne Świerklany).
Prob. — Henryk Musioł, P. K. O. 301 203, ur. 1. 12. 76 w Dzidowie, pow. Kozielski, wyśw. 05, ust. 21.
Patr. — bracia Salomonowie w Połomi. L. k. — 4 253, prot. — 10, rolników — 70%.

RADLIN, p. Wodzisław Śląski, pow. Rybnik.
(Głożyny, Kopalnia Emy, Obszary).
Prob. — Jan Ruta, telef. Wodzisław 47, P. K. O. 302 407, ur. 31. 5. 79 w Gościeszynie (pow. Wolsztyński), wyśw. 05, ust. 14.
Patr. — radca komerc. Friedländer Fuld, Berlin. L. k. — 8 223, prot. — 59, żyd. — 4.

SKRZYSZÓW, p. Godów, pow. Rybnik.
(Krotoszowice, Podbucze).
Prob. — Jan Matejczyk, P. K. O. 302 076, ur. 14. 4. 87 w Radzionkowie, wyśw. 12, ust. 24.
Patr. — hr. Raciborowski. L. k. — 2 590, prot. — 10, robotn. — 12%.

WODZISŁAW, p. loco, pow. Rybnik.
(Wilchny, Grodzisko, Stary Wodzisław).
Prob. — Franciszek Schnalke, telef. 95, P. K. O. 300 186, ur. 4. 12. 73 w Raciborzu, wyśw. 98, ust. 11.
Wik. — Ks. Konrad Krawczyk, ur. 97 w Rudzie, wyśw. 24, ust. 24.
Patr. — v. Friedländer-Fuld, Berlin. L. k. — 5 000, prot. — 59, żyd. — 5.

14. Dekanat Żorski.

Dziekan: Ks. Loss w Pawłowicach.

BZIE, p. Pawłowice, pow. Pszczyna.
(Bzie Dolne, Bzie Zameckie z kolonją i Skrebenicą, Bzie Górne z Korusowcem, Pniówka).
Prob. — Jan Niedziela, P. K. O. 301 051, ur. 28. 5. 84 w Chrościnie, wyśw. 05, ust. 22.
L. k. — 1 344, prot. — 655, rolników — 50%.

JASTRZĘBIE GÓRNE, p. Jastrzębia-Zdrój, pow. Rybnik.
(Dolna Jastrzębia, Jastrzębia Zdrój, Zofijówka).
Administrator — Franciszek Macherski, tel. w Zakładzie Marji nr. 3, ur. 4. 10. 83 w Dębiu, wyśw. 09, ust. 18.
Patr. — $^{2}/_{3}$ Urząd Wojewódzki, $^{1}/_{3}$ właściciel Górnioka (dworu). L. k. — 2 953, prot. — 73, robotników — 30%.

KRZYŻOWICE, p. Warszowice, pow. Pszczyna.
(Borynia, Osiny, Skrzeczkowice).
Prob. — Konstanty Kubitza, tel. Szeroka 3, P. K. O. 302 095, ur. 19. 12. 75 w Łonach, wyśw. 02, ust. 07.
Patr. — Książę Pszczyński. L. k. — 2 050, prot. — 403, rolników — 90%.

PAWŁOWICE, p. loco, pow. Pszczyna.
Prob. — Wiktor Loss, P. K. O. 300 973, ur. 15. 4. 55 w Otmęcie, wyśw. 86, ust. 99.
Wik. — Alojzy Dyllus, ur. 2. 3. 95 w Gliwicach, wyśw. 21, ust. 24.
Przebywa — Paweł Loss, ur. 16. 6. 73 w Otmęcie pod Strzelcami, wyśw. 99.
Patr. — Jan bar. Reitzenstein.

PIELGRZYMOWICE, p. Golasowice, pow. Pszczyna.
(Golasowice (filja: Narodzenie M. B.)
Prob. — Karol la Rosé, ur. 1. 10. 59 w Sławęcicach pod Gliwicami, wyśw. 85, ust. 90.
Patr. — baron Karol Reitzenstein w Golasowicach. L. k. — 1 770, prot. — 680, żyd. — 2.

RUPTAWA, p. Jastrzębia Górna, pow. Rybnik.
(Cisówka, Ruptawa, Ruptawiec).
Prob. — Józef Czernik, tel. Jastrzębia Górna 9, P. K. O. 302 153, ur. 6. 5. 79 w Miedźnie, wyśw. 05, ust. 16.
Wik. — Robert Sewerin, ur. 6. 6. 77 w Mikołowie, wyśw. 02, ust. 23.
Patr. — hrabia Artur von Sprinzenstein w Wielkich Hosticach Morawskich.
L. k. — 850, prot. — 350, roln. — 75%.

STUDZIONKA, p. Pawłowice, pow. Pszczyna.
(Borki (gmina Mizerów) i dwory: Adelheidshof, Stenzelhof, Mały Dwór, Stary Dwór, Średni Dwór, Hetmaniok).
Prob. — Franciszek Długosz, P. K. O. 302 169, ur. 8. 1. 74 w Łonach, wyśw. 99, ust. 22.
Patr. — Książę Pszczyński. L. k. — 1 766, prot. — 224, rolników — 65%.

SZEROKA, p. loco, pow Pszczyna.
(Kąty i dwór Ludwigshof).
Prob. — Jan Menzler, ur. 24. 4. 81 w Browinku pod Prudnikiem, wyśw. 10, ust. 24.
Patr. — Książę Pszczyński. L. k. — 1 313, prot. — 2, rolnicy przeważają.

WARSZOWICE, p. loco, pow. Pszczyna.
(Szoszowy).
Prob. — Franciszek Miczek, ur. 8. 8. 63 w Miedźnie, wyśw. 90, ust. 99.
Patr. — Książę Pszczyński. L. k. — 923, prot. — 340, robotn. — 99%.

ŻORY, p. loco, pow. Rybnik.
(Baranowice, Klyszczów).
Prob. — Antoni Wojciech, P. K. O. 301 641, ur. 23. 2. 81 w Grzawie pow. Pszczyński, wyśw. 08, ust. 21.
Wik. — Emanuel Bąk, ur. w Bujakowie, wyśw. 24, ust. 24.
Kat. — Franciszek Dobrowolski, ur. 3. 12. 99 w Żeganiu, wyśw. 23, ust. 24.
Patr. — Magistrat. L. k. — 5 957, prot. — 315, żydów — 28, innych 6, przemysł. — 50%.

Katecheci:

Broda Ryszard w Mikołowie przy gimn.
Cichy Oskar w Rudzie, przy szkole realnej.
Depoix Brunon w Nowejwsi, przy szkole ludow.
Drewniok Ryszard w Hucie Laury.

Gniłka Adolf w Król. Hucie, przy gimnazjum.
Grzonka Jan w Król. Hucie, przy liceum żeńsk.
Jochemczyk Antoni w Pszczynie przy gimn.
Josiński Robert w Katowicach, przy gimn.
Kirmis Ferdynand w Katowicach, przy wyższ. szkole realnej.
Kowolik Piotr w Tarn. Górach, przy sem. naucz. męsk.
Krayczyrski Oton w Katowicach, przy liceum żeńsk.
Ledwoń Józef w Tarn. Górach, przy gimn.
Nohel Gustaw w Mysłowicach, przy sem. naucz. żeńsk.
Osiewacz Jan w Pszczynie, przy sem. naucz. męsk.
Pawleta Franciszek w Król. Hucie, przy gimn. mat. przyr.
Proksch Henryk w Mysłowicach, przy gimn.
Dr. Rygielski Stanisław w Rybniku, przy gimn.
Siwek Wiktor w Roździeniu przy liceum.
Śmieja Stanisław w Król. Hucie, przy gimn. mat. i przyr.
Dr. Splawa Neymann Adolf w Tarn. Górach, w szkole wyższej prywatnej z językiem wykład. niem.
Symala Jan w Mysłowicach, przy sem. naucz. męsk.
Tomala Jan w Król. Hucie, przy gimn. klas.
Dr. Wilczewski Stanisław w Katowicach, przy gimnazjum.
Żdziebło Feliks w Katowicach, przy liceum żeńsk.

Emeryci:

Dr. Brudniok Franciszek, zrezygnował z probostwa w Rybniku r. 1923, mieszka w Rybniku w zakładzie św. Juljusza.
Loss Paweł, mieszka w Pawłowicach.
Orliński Kasper, em. prob. Żygliński, ur. 2. 1. 66 w Chorzowie, wyśw. 93, mieszka w Szarleju, Szpital.
Skowronek Ludwik, prałat domowy Jego Św. radca duchowny, em. prob. Bogucic mieszka w Koziej Szyji na Śląsku niem., ur. 6. 4. 59 w Czuchowie pod Rybnikiem(wyśw. 84, zrezygnował z probostwa 1923.
Dr. Śladeczek Edmund, em. prob. Skrzyszowa, ur. 28. 9. 55 w Pyskowicach, wyśw. 84, zrezygnował z probostwa 1923, mieszka w Dyhernfurth.
Tylla Franciszek, prał. dom. J. Św., em. prob. św. Jadwigi w Król. Hucie, ur. 1. 9. 49 w Trebiczynie, wyśw. 81, zrezygnował z probostwa r. 1923, mieszka w Król. Hucie przy ul. Gimnazjalnej nr. 45 w zakładzie Sercanek.

Księża przebywający poza terenem Administracji Apostolskiej:

Makiela Teodor, duszpasterz Polaków we Francji, he Creusot (Saone et Loire), ur. 8. 11. 89 w Wirku, wyśw. 13, ust. 24.
Maśliński Stanisław, regens śląskiego seminarjum duchownego w Krakowie, ul. Kopernika 26, ur. 11. 9. 89 w Berlinie, wyśw. 13, ust. 24.
Skowronek Ludwik, prałat, mieszka w Koziej Szyji na Śląsku Opolskim.
Skrzypczyk Jan, w Rzymie, via Pietro Cavallini 38, Ospizio Polacco.

Księża obcych diecezji:

Bąk, w Lędzinach (z Sycylji).
Howaniec Antoni, wik. w Brzezinach (Segni).
Karoń, kapelan wojsk. w Tarn. Górach.
Krupkowski Franciszek, Bogucice (Poznań).
Krzoska Emanuel, profesor w Król. Hucie (Lwów).
Margosz Roch, kurat. w Olszynie (Regina).
Matłoch Józef, wik. w Roździeniu (Rzym).
Migdalski Wojciech, lokal. w Wielkiej Wiśle (Cleveland).
Milik Karol, kapelan wojskowy w Król. Hucie.
Nalepa Jan, wikarjusz okręgowy w Piekarach (Danja).
Nohel Gustaw, katecheta w Mysłowicach (Wrocław).
Proksch Henryk, katecheta w Mysłowicach (Wrocław).
Rozmus Wincenty, w Mikołowie (Marquette).
Rygielski Stanisław, profesor w Rybniku (O. S. B.)
Saft Eberhard, wikary w Mysłowicach (Zak. Br. Miłos.)
Dr. Sauermann Franciszek, w Mysłowicach (Praga).
Serafin Aleksander w Katowicach (Malines, Belgja).
Sinkowski Stanisław, kapelan wojskowy w Katowicach.
Siwek Wiktor, w Janowie (Praga).
Walenta Teodor, wikary w Katowicach (Salezjanin).
Wieszok Franciszek, duszpasterz w zakładzie umysłowo chorych w Rybniku (Ameryka).

Zakony i kongregacje.

a) męskie.

I. **Franciszkanie.** (Zakon Braci Mniejszych).
Generał: O. Bernardyn Klumper w Rzymie.
Prowincja Śląska.
Dom macierzysty w Panewniku.
Prowincjał (komisarz): O. Kolumban Sobota.

Panewnik.
Klasztor św. Ludwika (króla), (zał. 1902), duszpasterstwo pomocnicze w własnym kościele i po parafjach, misje i rekolekcje. Internat i kolegjum seraficum (40 uczniów), ojców: 8, kleryków: 3, braci laików: 9, kandydatów: 12.
Ojcowie: 1. Augustyn Gabor, gwardjan, ur. 8. 12. 78, wyśw. 04.
2. Grzegorz Mocięba, wikary i dyrektor III. Zakonu, ur. 2. 12. 88, wyśw. 13.
3. Kolumban Sobota, komisarz prow., ur. 6. 5. 81, wyśw. 07.
4. Ludwik Kasperczyk, rektor kolegjum, ur. 23. 9. 85, wyśw. 11.
5. Stanisław Kraus, ur. 23. 11. 57, wyśw. 84.
6. Michał Porada, ur. 28. 4. 91, wyśw. 20.
7. Ansgary Malina, ur. 12. 12. 92, wyśw. 23.
8. Barnaba Stokowy, ur. 24. 7. 98, wyśw. 23.

Rybnik.
Klasztor św. Bonawentury. (Zał. 1921). Duszpasterstwo pomocnicze w własnym kościele i po

parafjach. Misje i rekolekcje; ojców — 3, braci laików — 2, kandydatów — 2.
Ojcowie: 1. Wilhelm Rogosz, gwardjan, ur. 9. 7. 65, wyśw. 91.
2. Beda Szczygieł, ur. 1. 3. 98, wyśw. 23.

II. **Towarzystwo Jezusowe.**
Generał: Włodzimierz Ledochowski — Rzym.
Prowincja Polska.
Dom prow.: Kraków, Mały Rynek 8.
Prowincjał: Stanisław Sopuch.

Ruda.
ul. Kościelna, duszpasterstwo, studja gimnazjalne i jezuickie.
Superjor: Stanisław Mieloch, ul. Kościelna.
Ojców — 4, brat — 1.
1. Stanisław Mieloch, superjor, ur. 30. 10. 63 w Śremie (Poznańskim), wyśw. 95.
2. Leopold Markiewka, ur. 16. 9. 51 w Bytomiu, wyśw. 81.
3. Stanisław Wnęk, ur. 18. 8. 59 w Odporyszowicach (diec. Tarnowska), wyśw. 93.
4. Franciszek Zmarzły, ur. 22. 11. 61 w Głogówku pod Prudnikiem, wyśw. 94.

III. **Kamiljanie** (zakon św. Kamilla de Lellis).
Generał: Pius Holzer, Roma 20, Piazza della Maddalena 53.
Dom macierzysty w Rzymie.
Prowincjał: Stefan Tembories, Kamillus-Kolleg. Hausdorf bei Münster i. W.

Tarn. Góry.
Dom. św. Jana (zał. 1907) juwenat, duszpasterstwo, pielęgnowanie chorych, pomoc w duszpasterstwie parafjalnem
Ojców — 4, braci — 5, uczniów — 25.
1. Hubert Beckers, prefekt, ur. 24. 1. 78.
2. Bernard Kaschny, ur. 15. 10. 69, wyśw. 95.
3. Klemens Schuite, ur. 7. 7. 82, wyśw. 05.

IV. **Kongregacja Oblatów Marji Niepokalanej.**
Dom mac. w Rzymie, Via Vittorino da Feltre 5.
Generał: dr. Msgr. Augustinus Dontenwill O. M. J. Arcybiskup in p. inf., Roma.
Prowincja Polska.
Dom mac. Krobia (w Wielkopolsce).
Prowincjał: Franciszek Bonifacy Kowalski.

Lubliniec.
Kolegjum misyjne, tel. 72, P. K. O. 300 282, (misje ludowe i zagraniczne) junjorat im. św. Stanisława Kostki (szkoła misyjna z kursem gimnazjalnym), duszpasterstwo parafjalne.
Ojców — 4, kleryków — 5, braci — 8, postulantów — 2, junjorów — 152.
Superjor: Jan Wilh. Kulawy.
Ojcowie: 1. Jan Kulawy, ur. 15. 5. 72 w Leśnicy, wyśw. w diecezji Ottawskiej w Kanadzie.
2. Teofil Nandzik, ur. 2. 3. 78 w Pokrzywnicy, wyśw. 02 w diecezji Rzymskiej.
3. Franciszek Kosian, ur. 2. 2. 88 w Zakrzowie, wyśw. 15 w diecezji Fuldeńskiej.
4. Stanisław Baderski, ur. 25. 5. 95 w Wilnie (Kanada), wyśw. 20 w diecezji Pembrockiej w Ameryce.

V. **Towarzystwo Słowa Bożego.**
Generał: Wilhelm Gier, Steyl w Holandji.
Dom mac. Steyl w Holandji.
Prowincja niemiecka z siedzibą w Wiedniu.
Prowincjał: Franciszek Vormann, St. Gabriel Wien.

Rybnik.
Zakład misyjny: Królowa Apostołów (zał. 1922). Nauczanie i wychowywanie chłopców na misjonarzy, pomoc w duszpasterstwie, piśmiennictwo, misje, rekolekcje.
Ojców — 5, braci — 2.
1. Teodor Sąsała, przełożony, ur. 7. 11. 88 w Szczepanowicach pod Opolem, wyśw. 14.
2. Jan Grycman, ur. 14. 12. 87 w Józefówce pod Kępnem, wyśw. 13.
3. Emil Drobny, ur. 15. 6. 89 w Tworkowie pod Raciborzem, wyśw. 14.
4. Piotr Gołąb, ur. 18. 1. 88 w Schodniej pod Opolem, wyśw. 19.
5. Józef Prodlik, ur. 3. 7. 92 w Starych Siołkowicach pod Prudnikiem.

b) żeńskie.

I. **Boromeuszki.**
Dom macierzysty w Trzebnicy (Śląsk niem.).
Kurator: ks. biskup W. Wojciech w Wrocławiu.
Przełożona generalna Luitgarda Kneppek w Trzebnicy.
Prowincja Polska.
Dom macierzysty w Cieszynie.
Przełożona prowincjalna Wiktoryna Reginkówna.

Bielszowice.
Dom św. Franciszka.
Przełożona: S. Pacyfika Güntherówna.
4 Siostry.
Pielęgnowanie chorych.

Nowy Bytom.
Szpital hutniczy.
Przełożona: S. Joachima Kafkówna.
15 Sióstr.
Pielęgnowanie chorych, gospodarstwo domowe, roboty ręczne.

Chropaczów.
a) Zakład św. Karola Boromeusza.
Przełożona S. Anatolja Kutchkówna.
3 Siostry.
Ochronka, pielęgnowanie chorych.
b) Baraki Lipiny.
Przełożona S. Florentyna Szółtyskówna.
3 siostry.
Pielęgnowanie chorych.

Chropaczów.
Zakład św. Karola Boromeusza.
Przełożona S. Anatolja Kutchkówna.
3 Siostry.
Ochronka, pielęgnowanie chorych.

Dąbrówka Wielka.
Zakład św. Józefa.
Przełożona S. Norberta Pomalówna.
4 Siostry.
Pielęgnowanie chorych, gospodarstwo domowe, roboty ręczne.

Hajduki.
a) Szpital.
Przełożona S. Flawjana Schimońska.
7 Sióstr.
Pielęgnowanie chorych.
b) Ochronka.
Przełożona S. Zuzanna Modrzykówna.

5 Sióstr.
Pielęgnowanie chorych, roboty ręczne.

Jastrzębia Górna.
Zakład Marji.
Przełożona Michaela Goreckówna.
10 Sióstr.
Pielęgnowanie chorych dzieci w czasie sezonowym; roboty ręczne.

Kalety.
Ochronka staruszek.
Przełożona S. Antonja Snowacka.
3 Siostry.
Pielęgnowanie chorych, roboty ręczne.

Kamień.
Zakład Marjański.
Przełożona Lucjana Mitschkówna.
4 Siostry.
Pielęgnowanie chorych.

Kochłowice.
a) Zakład św. Józefa.
Przełożona S. Libja Matuszkówna.
5 Sióstr.
Pielęgnacja chorych, ochronka dzieci, opatrywanie starców.
b) Sierociniec i letnisko dla dzieci.
Przełożona S. Serafina Smolnikówna.
7 Sióstr.

Królewska Huta
a) Szpital św. Jadwigi.
Przełoż. — S. Kwiryna Walterówna.
12 Sióstr.
Pielęgnowanie chorych.
b) Zakład św. Józefa.
Przełoż. — S. Angielika Krupka.
13 Sióstr.
Sierociniec, ochronka, ręczne roboty.
c) Opatrywanie dzieci i starców.
Przełoż. — S. Agata Dzida.
9 Sióstr.

Lipiny.
Lecznica hutnicza.
Przełoż. — S. Lojola Buchtówna.
11 Sióstr.
Pielęgnowanie chorych.

Lyski.
Zakład wychowawczy dla dziewcząt (fundacja Polednika).
Przełoż. — S. Helena Graszczyńska.
Wychowanie dziewcząt, pielęgnowanie chorych.

Łagiewniki.
Ochronka.
Przełoż. — S. Dafrosa Holewówna.
4 Siostry.
Zabawianie dzieci, pielęgnowanie chorych.

Michałkowice.
Ochronka, szkoła robót ręcznych.
Przełoż. — S. Engelberta Schubertówna.
5 Sióstr.

Mikołów.
Zakład św. Józefa.
Przełoż. — S. Narcyza Dudówna.
16 Sióstr.
Pielęgnacja chorych, ochronka, ręczne roboty, szkoła gospodarcza.

Mysłowice.
a) Szpital miejski.
Przełoż. — S. Marcjana Bulbówna.
7 Sióstr.
Pielęgnowanie chorych.
b) Zakład św. Józefa.
Przełoż. — S. Emilja Bugielówna.
7 Sióstr.
Ochronka, sierociniec, ręczne roboty, pielęgnacja starców i chorych.

Nakło.
Sierociniec.
Przełoż. — S. Maksymilla Kondlówna.
4 Siostry.
Pielęgnowanie chorych, ochronka.

Piekary Wielkie.
Książęco-biskupi sierociniec.
Przełoż. — S. Afra Bugielówna.
7 Sióstr.
Wychowanie sierót, szkoła gospodarcza, ręczne roboty, ochronka, pielęgnowanie chorych.

Pszów.
Zakład ks. Skwary.
Przełoż. — S. Prudentiana Pykówna.
8 Sióstr.
Pielęgnowanie chorych, roboty ręczne.

Pszczyna.
a) Katolicki dom starców.
Przełoż. — S. Prokula Bortlikówna.
7 Sióstr.
Pielęgnowanie chorych.
b) Sierociniec.
Przełoż. — S. Korbiniana Walczykówna.
3 Siostry.
Wychowanie sierót.

Ruda.
a) Zakład gospodarczy (fundacja hr. Ballestrema).
Przełożona S. Heladja Badzurówna.
3 Siostry.
Zarząd ekonomji i szk. gospodar. dla robotnic.
b) Szpital (fund. hr. Ballestrema).
Przełoż. S. Protazia Luxówna.
8 Sióstr.
Pielęgnowanie chorych.
c) Zakład wdów (fund. hr. Ballestr.)
Przełoż. S. Walfrieda Florjanówna.
4 Siostry.
Opiekowanie się wdowami, pielęgnow. chor.
d) Ruda południowa: Zakład niemowląt.
Przełoż. S. Ida Gawlikówna.
4 Siostry.
Opatrywanie niemowląt.

Roździeń.
a) Sierociniec św. Józefa.
Przełożona S. Walerjana Wochnikówna.
7 Sióstr.
Opieka nad sierotami, ochronka, roboty ręczne.
b) Szpital gminny.
Przełoż. S. Kornelja Buhlówna.
5 Sióstr.
Pielęgnowanie chorych.

Siemianowice.
a) Zakład św. Jadwigi.
Przełożona S. Andrzeja Michalska.
10 Sióstr.
Pielęgnow. chorych, ochronka, roboty ręczne.
b) Zakład św. Józefa.
Przełożona S. Tobia Bugielówna.
7 Sióstr.
Sierociniec, ochronka, ręczne roboty.

Świętochłowice.
Sierociniec i schronisko dla starców.
Przełożona S. Osmana Lyttówna.
9 Sióstr.
Wychowanie dzieci, pielęgnowanie chorych.
Tarn. Góry.
a) Dom św. Józefa.
Przełożona S. Pachomja Wybrańcówna.
8 Sióstr.
Pielęgnowanie chorych.
b) Lecznica powiatowa.
Przełoż. S. Teatylda Sędzielorzówna.
8 Sióstr.
Pielęgnowanie chorych.
c) Lecznica Bracka.
Przełoż. S. Teatylda Sędzielorzówna.
3 Siostry.
Pielęgnowanie chorych.
d) Konwikt biskupi.
Przełożona S. Adelhaida.
Gospodarstwo domowe.
Wełnowiec.
Szpital hutniczy.
Przełożona S. Konstancja Dombrowska.
11 Sióstr.
Pielęgnowan. chorych, opatrywanie małych dzieci.
Wirek.
a) Lecznica hutnicza.
Przełoż. S. Sydonja Urbanowiczówna.
8 Sióstr.
Pielęgnowanie chorych.
b) Ochronka.
Przełoż. S. Benigna Mierzówna.
3 Siostry.
Zabawianie dzieci, ręczne roboty, ochronka dla małych dzieci.
Wodzisław.
a) Sierociniec i lecznica.
Przełoż. S. Józefina Langerówna.
5 Sióstr.
Pielęgn. chorych, wychow. sierót, roboty ręczn.
b) Szpital.
Przełoż. S. Metodja Stralkówna.
4 Siostry.
Pielęgnowanie chorych.
Żory.
Szpital.
Przełożona S. Weronika Scholcówna.
10 Sióstr.
Pielęgnowanie chorych.
Żyglin.
Szpital, ochronka i dom starców.
Przełożona S. Lucja Klenberówna.
7 Sióstr.
Pielęgnowanie chorych, ochronka.

II. **Służebniczki Marji.**
Dom macierzysty w Porębie pod Górą św. Anny na Śląsku niem.
Prowincja Polska.
Dom prow.: Nowicjat w Panewniku.
Kurator: Ks. Prob. Mateja w Katowicach.
Przełożona prow.: Zofja Pawlecianka.
Belk.
Zakład św. Łukasza, tel. Czerwionka 32.
Przełożona S. M. Jukunda.
5 Sióstr.
Pielęgnowanie chorych w szpitalu i poza domem, ochronka, stacja dla dzieci bawiących na kolonjach letnich.
Bieruń Stary.
Przełożona S. M. Józefina.
3 Siostry.
Pielęgnowanie poza domem, roboty ręczne.
Borynia.
Zakład Panny Marji.
Przełożona S. M. Stefanja.
3 Siostry.
Pielęgn. chor. poza domem, szkółka robót ręczn.
Brzezinka.
Szpital gminny.
Przełożona S. M. Engelharda.
4 Siostry.
Pielęgnowanie chorych poza domem i w szpitalu, szkółka robót ręcznych.
Chełm.
Przełożona S. Nepomucena.
4 Siostry.
Pielęgn. chor. poza domem, ochronka, roboty ręcz.
Dąb.
a) Przełożona S. M. Anunciata.
6 Sióstr.
Pielęgnowanie chorych poza domem, ochronka, szkółka robót ręcznych.
b) Szpital gminny. Telefon Katowice 1669.
Przełożona S. M. Engelberta.
4 Siostry.
Pielęgnowanie chorych w domu.
Emy kopalnia.
Przełożona S. M. Lydja.
4 Siostry.
Pielęgn. chorych poza domem, ochronka, szkółka ręcznych robót.
Gieraltowice.
Zakład Marji Panny.
Przełożona S. M. Atanazja.
4 Siostry.
Pielęgnowanie chorych, ochronka.
Katowice.
a) Szpital miejski. Telefon 2706.
Przełożona S. M. Leokadja.
10 Sióstr.
Pielęgnowanie chorych w szpitalu.
b) Szpital niemowląt. Telefon 1648.
Przełożona S. M. Marja Antonja.
8 Sióstr.
Pielęgnowanie dzieci chorych.
c) Dom związkowy przy kośc. św. Piotra i Pawła.
Przełożona S. M. Honorata.
5 Sióstr.
Pielęgnowanie chorych poza domem, ochronka, szkółka ręcznych robót.
Knurów.
Zakład św. Pawła.
Przełożona S. M. Ludwina.
9 Sióstr.
Pielęgnowanie chorych w szpitalu Spółki Brackiej i poza domem, ochronka. szkółka robót ręczn.
Kończyce.
Przełożona S. M.
4 Siostry.
Pielęgn. chor. poza domem, szkółka robót ręczn.
Lubecko.
Zakład Panny Marji.
Przełożona S. M Paula.

3 Siostry.
Pielęgn. chor. poza domem, szkółka robót ręczn.
Lubliniec.
Przełożona S. M. Luitgarda.
4 Siostry.
Ekonomja u OO. Oblatów.
Łaziska Górne.
Dom św. Barbary.
Przełożona S. M. Teodora.
4 Siostry.
Pielęgn. chor. poza domem, szkółka robót ręczn.
Miasteczko.
Zakład Marji Panny.
Przełożona S. M. Kornelja.
5 Sióstr.
Pielęgn. chor. poza domem, szkółka robót ręczn.
Ornontowice.
Przełożona S. M. Berta.
4 Siostry.
Pielęgn. chor. poza domem, szkółka robót ręczn.
Panewniki.
Przełożona S. M. Zofja, prowincjonalna.
12 Sióstr.
Dom macierzysty, Nowicjat, pielęgnowanie chorych, ochronka, szkółka robót ręcznych.
Pawłowice.
Przełożona S. M. Krystyna.
3 Siostry.
Pielęgnowanie chorych, roboty ręczne.
Radzionków.
Przełożona S. M. Ludwika.
10 Sióstr.
Pielęgn. chor., 2 ochronki, 2 szkółki robót ręczn.
Ruda.
a) Szpital Spółki Brackiej. Telefon: Ruda 89.
Przełożona S. M. Czesława.
4 Siostry.
Pielęgnowanie chorych w szpitalu.
b) Kopalnia Franciszka Józefa.
Przełożona S. M. Flawja.
3 Siostry.
Prowadzenie kuchni kopalni Franciszka Józefa.
Rybnik.
Sierociniec Im. Gen. Hallera.
Przełożona S. M. Illuminata.
7 Sióstr.
Pielęgn. chor. w domu, wychow. sierót, ochronka.
Rydułtowy.
Zakład św. Antoniego.
Przełożona S. M. Zosima.
7 Sióstr.
Pielęgnowanie chorych w szpitalu Spółki Brackiej i poza domem, ochronka, szkółka robót ręczn.
Skrzyszów.
Zakład Marji Panny.
Przełożona S. M. Eufrazja.
3 Siostry.
Pielęgnowanie chorych poza domem.
Wisła Mała.
Przełożona S. M. Firmina.
3 Siostry.
Pielęgnowanie chorych poza domem, roboty ręczn.
Woźniki.
Przełożona S. M. Rita.
4 Siostry.
Pielęgn. chor. poza domem, roboty ręczn., ochronk.

III. **Kongregacja św. Elżbiety** (Elżbietanki).
Dom macierzysty: Wrocław.
Kurator: Ks. Prałat Dr. Steinmann.
Przełożona Gener. Matka M. Mercedes Rother w Wrocławiu.
Prowincja Polska.
Dom prowincjalny w Katowicach.
Tel. nr. 1067.
Przeł. prowinc. Matka M. Bolesława Pielówna.
30 Sióstr.
Szpital dla chorych, pielęgn. chorych po domach, ochronka dla dzieci, szkoła ręczn. rob. i gospod.
Godula (st. k. w Chebziu).
Zakład Joanny.
Przełożona S. M. Lidwina Skopówna.
12 Sióstr.
Szpital dla chorych, pielęgn. chorych po domach, ochronka, szkoła ręcznych robót i gospodarcza.
Gorzyce.
Klasztor.
Przełożona S. M. Ameltruda Borzkowska.
4 Siostry.
Pielęgnowanie chorych po domach.
Lubliniec.
Lecznica im. Seltena.
Przełożona S. M. Nazarja Krzosokówna.
9 Sióstr.
Szpital dla chorych, pielęgnowanie chorych po domach, ochronka dla dzieci, szkoła ręczn. robót.
Orzegów.
Klasztor.
Przełożona S. M. Gonzaga Cholewińska.
6 Sióstr.
Pielęgnowanie chorych po domach, ochronka dla dzieci, szkoła ręcznych robót.
Pawonków.
Przełożona S. M. Menrika Koniarek.
3 Siostry.
Pielęgnowanie chorych po domach, ochronka.
Tychy.
a) Lecznica im. ks. Palicy.
Przełoż. S. M. Brunhilda Samaszewska.
6 Sióstr.
Szpital dla chorych, pielęgn. chor. po domach.
b) Sierociniec.
Przełożona S. M. Alicja Siarzanka.
7 Sióstr.
Wychowanie sierót.

IV. **Kongregacja Sióstr św. Jadwigi.**
Dom macierzysty w Wrocławiu, Hirsch-Str. 27/29.
Kurator: Ks. Kanonik Danhauer w Wrocławiu.
Przełoż. Gener.: Matka Małgorzata Fleischer, Wrocław.
Prowincja Polska
w przygotowaniu.
Dom macierzysty w Bogucicach.
Przeł. prow.: Matka M. Berchmana Szopówna.
Kurator: Ks. prof. Koźlik w Katowicach.
Bogucice.
Zakład wychowawczy Ks. L. Markefki. Tel. 1050.
Przełoż.: Matka M. Eligja Wróblówna.
28 Sióstr.
Wychowanie dzieci (wychowanków i sierót), szkoła powszechna w zakładzie, ochronka, szkoła prywatna robótek ręcznych, opieka nad gruźlicą (Spółki Brack. w Tarnowicach), zdobien. kośc.
Mała Dąbrówka.
Dom św. Jadwigi.

Przełoż.: Matka M. Romana Szopówna.
7 Sióstr.
Ochronka, pielęgnacja chorych, prywatna szkoła robótek ręcznych, udzielanie nauki muzyki, zdobienie kościoła.

Janów.
Dom św. Jadwigi.
Przełożona: Matka M. Eulalja Heintzówna.
7 Sióstr.
Ochronka, pielęgnacja chorych, prywatna szkoła robótek ręcznych, zdobienie kościoła.

Załęże.
Zakład św. Jadwigi.
Przełożona: Matka M. Fabjana Dudekówna.
16 Sióstr.
Wychowanie sierót, pielęgnacja chorych i starców, administracja kuchni mlecznej, prywatna szkoła robótek ręcznych, udzielanie nauki muzyki, kuchnia dla ubogich starców, zdobienie kościoła.

V. **Siostry św. Wincentego à Paulo.**
Przełożona Generalna: S. F. Verdier, Paryż.
Prowincja Pomorsko-Śląska.
Dom prow. Chełmno na Pomorzu.
Dyrektor: Ks. Bienias.
Wizytatorka: S. Prądzyńska.

Katowice.
Lecznica Spółki Brackiej.

Rybnik.
Lecznica Spółki Brackiej.
Przełożona: S. M. Gehrmanówna.
11 Sióstr.

VI. **Siostry Marji.**
Dom macierzysty w Wrocławiu.
Kurator Konsyst. Dr. O. Pollak w Wrocławiu.
Przełoż. generalna: S. Clotilda Mendówna.

Brzezie.
Przełożona S. Apolonja.
3 Siostry.
Pielęgnowanie chorych.

Koszęcin.

Szopienice.
Szpital hutniczy.
Przełożona S. Franciszka.
10 Sióstr.
Pielęgnowanie chorych.

Świętochłowice.
Szpital kasy chorych huty Bismarka.
Przełożona S. Kazimiera.
7 Sióstr.
Pielęgnowanie chorych.

Zgoda. — — — —

VII. **Urszulanki.**
Prowincja Polska.
Dom macierzysty Kraków.
Przełoż. prowincj.: S. Ignacja Szydłowska.

Rybnik.
Klasztor Urszulanek w Rybniku.
Przełoż. S. Augustyna Gintowtówna.
3 profes. i 3 konwerzy.
Nauczanie i wychowanie dziewcząt.

VIII. **Siostry św. Franciszka.**
Dom mac. w Monasterze (Münster in Westfalen).
Przełoż. gener.: S. Pulcherja w Monasterze.
Przełoż. prowincjalna: S. Chromacja w Scheibe pod Kłockiem (Glatz i. Schl.)

Rybnik.
Zakład św. Juljusza, pielęgnowanie chorych.
24 Sióstr.
Przełożona S. Demetria.

IX. **Dominikanki.**
Dom macierzysty w Wielowsi, diec. Przemyskiej.
Przełoż. general.: S. Kunegunda Arndtówna w Wielowsi.

Katowice.
Sierociniec im. dr. A. Mielęckiego. Tel. 2859.
Przełożona S. Alwara Kruszyńska.
3 Siostry.
Opieka i wychowanie sierót, ochronka.

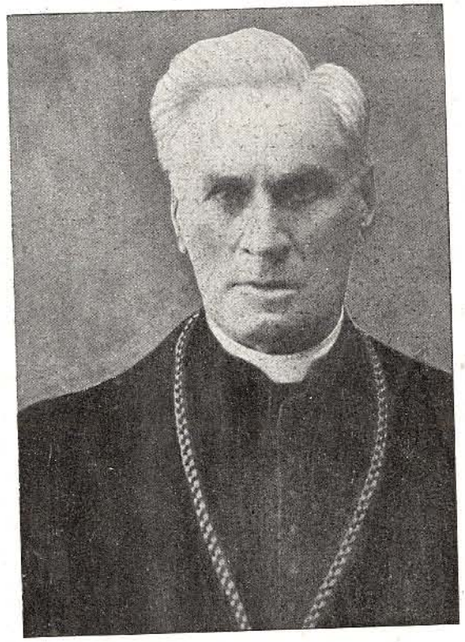

Jego Eksc. Ks. Jerzy Kolek
Wikarjusz Generalny i Oficjał Księcia Biskupa Wrocławskiego dla Śląska Cieszyńskiego. Protonotarjusz Apostolski, Prałat Infułat

ur. w r. 1840 wyśw. na Kapłana w r. 1864, mianowany Wikarjuszem w r. 1914.

Wikarjat Generalny Księcia Biskupa Wrocławskiego dla Polskiego Śląska Cieszyńskiego, w Cieszynie.

Wikarjusz Generalny i Oficjał: Npwlb. X. Msgr. Jerzy Kolek.

Radcy Wikarjatu:
Ks. Msgr. Jan Sikora, kan. katedr. w Wrocławiu, książ. bisk. komis., dziekan i prob. w Cieszynie, 54, 76.
Ks. Antoni Olszak, dziekan i prob. w Strumieniu, 57, 82.
Ks. Wilhelm Kasperlik, prob. w Dziedzicach, 73, 99.

Kancelarja Wikarjatu.
Kanclerz — Ks. Wilhelm Kasperlik.

Egzaminatorzy prosynodalni:
Ks. Msgr. Jerzy Kolek, j. w.
Ks. Msgr. Jan Sikora, j. w.
Ks. Antoni Olszak, j. w.

Sąd diecezjalny I. inst.
Prezes i oficjał — Wik. Gener., j. w.
Sędziowie: Ks. Msgr. Jan Sikora.
Ks. Prof. Edward Waschitza.
Ks. Prof. Rudolf Tomanek.
Obrońca węzła — Ks. Dr. Józef Wrzoł.
Notar. — Ks. Wilhelm Kasperlik, kanclerz.

Dziekani:

1. Dziekan Bielski — wak.
2. Dziekan Strumieński — Ks. Antoni Olszak, prob. w Strumieniu.
3. Dziekan Skoczowski — Ks. Henryk Sobecki, prob. par. Pierściec.
4. Dziekan Cieszyński — Ks. Msgr. Jan Sikora, prob. w Cieszynie.

1. Dekanat Bielski.

Dziekan — wak.

BIELSKO, wszystkie urzędy loco.
Prob. — Dr. Józef Bulowski, kan., 49, 72.
Wik. I. — Karol Kasperlik, 85, 09.
Wik. II. — Herman Faustyn, 87, 16.
Tamże przebywają:
Jan Milik, prof.
Józef Skudrzyk, prof.
Dr. Leopold Mika, kat.
Augustyn Pohl, kat.
Leopold Fleischer, emer. prob.
L. k. — 12 136.

BRONÓW, p. Rudzica, st. k. Chybie, pow. Bielsko.
Prob. — Jan Kunz, 75, 02.
L. k. — 700.

CZECHOWICE, p. i st. k. loco, pow. Bielsko.
Prob. — Jan Barabasz, 73, 98.
Wik. — Adolf Dyczek, 97, 23.
Kat. — Ludwik Kojzar.
L. k. — 3 650.

DZIEDZICE, p. i st. k. loco, pow. Bielsko.
Prob. — Wilhelm Kasperlik, 73, 99.
Wik. — Jan Kopeć, 86, 12.
Tamże dom rekolekcyjny OO. Jezuitów.
L. k. — 5 050.

LIGOTA, p. i st. k. Dziedzice, pow. Bielsko.
Prob. — Antoni Spácil, 64, 89.
L. k. — 1 344.

JAWORZE, p. i st. k. loco, pow. Bielsko.
Prob. — Józef Hanzlik, 77, 02.
L. k. — 1 132.

JASIENICA (Śląska), p. loco, st. k. Jaworze-Jasienica, pow. Bielsko.
Prob. — Ferdynand Herot, 74, 97.
L. k. — 1 114.

KAMIENICA (Śląska), p. loco, st. k. i pow. Bielsko.
Prob. — Robert Klisz, 78, 01.
L. k. — 1 934.

MIĘDZYRZECZE, p. i st. k. Wapienica, pow. Bielsko.
Prob. — Jan Budny, 65, 90.
L. k. — 1 002.

MAZAŃCOWICE, p., st. k. i pow. Bielsko.
Prob. — Stanisław Nowak, 78, 05.
L. k. — 1 062.

RUDZICA, p. loco, st. k. Chybie, pow. Cieszyn.
Prob. — Ferdynand Niemiec, 77, 01.
L. k. — 2 115.

ZABRZEG, p. Dziedzice, st. k. loco, pow. Bielsko.
Prob. — Karol Janoszek, 83, 08.
L. k. — 1 566.

2. Dekanat Strumieński.

Dziekan: Ks. Antoni Olszak, Strumień.

WIELKIE KOŃCZYCE, p. loco, st. k. Zebrzydowice, pow. Cieszyn.
Prob. — Alojzy Gałuszka, 81, 07.
L. k. — 2 470.

MAŁE KOŃCZYCE, p. i st. k. Zebrzydowice, pow. Cieszyn.
Prob. — Augustyn Machalica, 80, 07.
L. k. — 1 619.

OCHABY, p. i st. k. Chybie, pow. Bielsko.
Prob. — Jan Hess, 67, 93.
L. k. — 1 210.

PRUCHNA, p. i st. k. loco, pow. Bielsko.
Prob. — Ferdynand Schubert, 65, 88.
L. k. — 1 050.
STRUMIEŃ, p. loco. st. k. Chybie, pow. Bielsko.
Prob. — Antoni Olszak, 57, 82, Dziekan.
Wik. — Józef Czaputa, 94, 17.
L. k. — 5 175.
ZEBRZYDOWICE, p. i st. k. loco, pow. Cieszyn.
Prob. — Brunon Stefan, 86, 11.
L. k. — 3 600.
ZARZECZE, p. Strumień, st. k. Chybie, pow. Bielsko.
Prob. — Józef Nidecki, 73, 97.
L. k. — 2 529.

3. Dekanat Skoczowski.

Dziekan: Ks. Henryk Sobecki, Pierściec.
DĘBOWIEC, p. i st. k. Skoczów, pow. Cieszyn.
Prob. — Jan Krucina, 84, 08.
L. k. — 1 324.
BRENNA, p. loco, st. k. Skoczów, pow. Cieszyn.
Prob. — Jan Skulina, 67, 94.
L. k. — 2 473.
GRODZIEC (Śląski), p. i st. k. loco, pow. Bielsko.
Prob. — Józef Lomozik, 67, 91.
Wik. — Alojzy Siemienik, 95, 18.
L. k. — 1 831.
WIELKIE GORKI, p. i st. k. Skoczów, pow. Cieszyn.
Prob. — Stanisław Kukla, 81, 09.
L. k. — 1 157.
LIPOWIEC, p. i st. k. Skoczów, pow. Cieszyn.
Prob. — Teofil Budny, 85, 08.
L. k. — 843.
PIERŚCIEC, p. i st. k. Skoczów, pow. Cieszyn.
Prob. — Henryk Sobecki, 61, 83, Dziekan.
L. k. — 1 206.
SKOCZÓW, p. i st. k. loco, pow. Cieszyn.
Prob. — Jan Ew. Mocko, 66, 91.
Wik. — Józef Kula, 91, 15.
Kat. — Edward Rduch.
L. k. — 4 576.

4. Dekanat Cieszyński.

Dziekan. Ks. Msgr. Jan Sikora, Cieszyn.
GOLESZÓW, p. i st. k. loco, pow. Cieszyn.
Prob. — Józef Buryan, 83, 07.
L. k. — 1 115.
ISTEBNA, p. loco, st. k. Ustroń, pow. Cieszyn.
Prob. — Emanuel Grim, 83, 08.
Wik. — Wiktor Kubaczka, 86, 12.
L. k. — 4 724.
GÓRNA LESZNA, p., st. k. i pow. Cieszyn.
Prob. — Franciszek Pastucha, 89, 15.
L. k. — 760.
OGRODZONA, p. loco, pow. i st. k. Cieszyn.
Prob. — Mateusz Trawnicek, 60, 87.
L. k. — 712.
POGWIZDÓW, p., st. k. i pow. Cieszyn.
Adm. — Józef Szymeczek, 84, 09.
L. k. — 2 042.
PUŃCÓW, p. loco, pow. i st. k. Cieszyn.
Prob. — Edward Linzer, 63, 88.
L. k. — 839.
CIESZYN, wszystkie urzędy loco.
Prob. — Msgr. Jan Sikora, 54, 76, Dziekan.
Wik. I. — Ludwik Bierski, 71, 95.
Wik. II. — Rudolf Tannert, 78, 03.
Wik. III. — Leopold Biłko, 92, 15 (na urlopie w Poznaniu).

Tamże przebywają:
Wilhelm Kasperlik, radca i kanclerz Wikarjat.
Józef Londzin, radca i poseł na Sejm.
Wiktor Eisenberg, prof.
Edward Waschitza, prof.
Rudolf Tomanek, prof.
Eugenjusz Brzuska, prof., poseł na Sejm śląski.
Dr. Józef Wrzoł, prof.
Wilhelm Waliczek, kat.
Jan Sznurowacki, kat.
Jerzy Buzek, kat.
Konstantyn Pogłódek, kapel. wojsk.
L. k. — 21 800.
USTROŃ, p. i st. k. loco, pow. Cieszyn.
Prob. — Józef Kupka, 65, 91.
Wik. — Robert Ozana, 83, 07.
L. k. — 2 373.

Katecheci w szkołach.

Szkoły średnie.

Bielsko.
1. Polska szk. śred.: Eugenjusz Brzuska, 85, 09, jako poseł na Sejm śląski urlopowany. Augustyn Pohl.
2. Niemiecka szk. śred.: Jan Milik, 77, 02.
3. Szkoła przemysłowa: Józef Skudrzyk, 86, 12.

Cieszyn.
1. Polska szk. śred.: Józef Londzin, 63, 89, jako poseł na Sejm w Warszawie urlopowany. Rudolf Tomanek, 79, 01.
2. Niemiecka szk. śred.: Wiktor Eisenberg, 66, 90.
3. Polska szk. handlowa: Jerzy Buzek, 86, 11.

Seminarja nauczycielskie.

Bielsko.
1. Niemieck. protest. pryw. sem. naucz. męsk.: Dr. Leopold Mika, 84, 07.
2. Niemieck. katol. pryw. sem. naucz. żeńsk. (SS. de Notre Dame): Dr. Leopold Mika.

Cieszyn.
1. Państw. polskie sem. naucz. męsk. w Bobrku: Franciszek Trombala, 93, 17.
2. Państw. polskie sem. naucz. żeńsk.: Dr. Józef Wrzoł, 84, 07.
3. Niemieck. pryw. sem. naucz. żeńsk. SS. Boromeuszek: Wilhelm Waliczek, 63, 85.

Szkoły ludowe i wydziałowe.

Bielsko.
Polska szk. lud. i wydz.: Augustyn Pohl, 88, 12.
Niemiecka szk. lud. i wydz. męsk.: Dr. Leopold Mika, j. w.
Niemiecka szk. lud. i wydz. żeńsk. pryw. (SS. de Notre Dame): nauki religji udzielają księża z parafji.

Czechowice.
Polska miesz. szk. lud. i wydz.: Ludwik Kojzar, 88, 12.

Skoczów.
Polska miesz. szk. lud. i wydz.: Edward Rduch, 85, 09.

Cieszyn.
Polska męska szk. lud. i wydz.: Jan Sznurowacki, 83, 11.
Polska żeńska szk. lud. i wydz.: Jerzy Buzek, 86, 11.

Niemiecka pryw. szk. lud. i wydz. żeńska SS. Boromeuszek: Wilhelm Waliczek, j. w.
Niemiecka publ. szk. lud. i wydz. męska: Edward Waschitza, 64, 89.

Zakony i kongregacje.

a) **męskie.**

I. **OO. Jezuici w Dziedzicach.**
Dom rekolekcyjny i stacja misyjna.
Super. — O. Bock.

II. **OO. Bonifratrzy w Cieszynie.**
Szpital.
Przeor — Michał Buhl.

b) **żeńskie.**

I. **SS. Boromeuszki.**
1. Cieszyn.
Dom macierzysty polskiej prowincji.
Przełoż. prow. — Wiktoryna Reginek.
Niemiecka szkoła lud. i wydział., polska szkoła ludowa, niemieck. sem. naucz., kurs dla ochroniarek i dla naucz. robót ręczn., szkoła gospodarstwa domowego.
2. Skoczów.
Szpital miejski.

II. **SS. Felicjanki w Dziedzicach.**
Zakład sierot, szwalnia, pracownia paramentów.
Przełoż. — M. Hermina.

III. **SS. Elżbietanki w Cieszynie.**
Szpital wielki.
Przełoż. — M. Nepomucyna Fronc.

IV. **SS. szkol. de Notre Dame.**
1. Bielsko.
Niemiecka szk. lud. i wydział., sem. naucz., kurs dla ochroniarek i naucz. robót ręczn., szkoła gospod. domowego.
Przełoż. — M. Teodora.
2. Strumień.
Polska szk. lud. i wydział., szkoła gospodarstwa.

V. **SS. Służebniczki N. M. P.**
1. Cieszyn.
Kuchnia i gospodarstwo w krajowym domu poprawczym.
2. Skoczów.
Zakład sierot „Katolickiej Rodziny Sierocej".
3. Bielsko.
Pielęgnowanie chorych po domach prywatnych.

Wykaz

Duchowieństwa wojskowego, oraz kościołów i kaplic garnizonowych wyznania katolickiego w Rzeczypospolitej Polskiej.

Biskup Polowy Wojsk Polskich Dr. Stanisław Gall, Biskup tyt. Halikarnaski, Biskup Sufragan Warszawski, Prałat Kapituły Metropolitalnej Warsz. i t. d. Odzn. Krzyż. Komand. „Odrodzenia Polski", Krzyżem „Walecznych" i Krzyż. Komand. „Korony włoskiej" urodz. 22. IV. 1865 r., wyśw. 29. VI. 1887 r., prekon. 29. VII. 1918 r., konsekr. 17. XI. 1918 r., mianowany Biskupem Pol. 5. II. 1918 r.

KURJA BISKUPIA WOJSK POLSKICH.

Kanclerz:

Ks. Jachimowski Tadeusz Juljan, Dr. fil., Mag. t., Taj. Szamb. J. Św., Kan. hon. Kielecki, odzn. Krzyżem Oficer. „Odrodzenia Polski" i Krzyż. „Walecznych".

Notarjusze:

1. Ks. Nagórzański Mikołaj, Dr. t., T. Szamb. J. Św., St. referent spraw grecko-katol.
2. Ks. Herget Józef, Dr. f., St. ref. spraw oświat. i pers.
3. Ks. Zieliński Stanisław, St. ref. spr. metrykalnych, odzn. Krzyż. „Walecznych".
4. Ks. Michalski Bronisław, Ref. spr. gospod. i Kier. kanc.

Archiw., **Kancel.**, **Maszyn.**, **Registr.** — Personel cywilny XII.—X. st. sł.

Woźn., **Zakryst.** — Funkcjon. niżsi III. kategor.

RADA ADMIN.-GOSPODARCZA.

Przewodniczący:

Biskup Polowy W. P.

Członkowie:

1. Ks. Dr. Jachimowski Tadeusz.
2. Ks. Niewiarowski Antoni.
3. Ks. Dr. Kalinowski Wacław.

Komisja Rewizyjna.

Przewodniczący:

Ks. Niewiarowski Antoni.

Członkowie:

1. Ks. Bogucki Karol.
2. Ks. Niezgoda Piotr.
3. Ks. Burzyński Antoni.
4. Ks. Sienkiewicz Jerzy.
5. Ks. Wilkans Juljan.

Komisja Egzaminacyjna.

1. Ks. Dr. Jachimowski Tadeusz.
2. Ks. Dr. Nagórzański Mikołaj.
3. Ks. Dr. Herget Józef.
4. Ks. Dr. Kalinowski Wacław.

Na aprobatę do słuchania spowiedzi św. — Dziekani dla kapelanów swego O. K.

Sąd Biskupi W. P.

Przewodniczący:

Biskup Polowy.

Oficjał:

Ks. Niezgoda Piotr.

Sędziowie:

1. Ks. Burzyński Antoni.
2. Ks. Sienkiewicz Jerzy.
3. Ks. Wilkans Juljan.
4. Ks. Dr. Herget Józef.

Promotor Sprawiedli.:

Ks. Dr. Kalinowski Wacław.

Notarjusze:

1. Ks. Sopoćko Michał, Mag. t.
2. Ks. Michalski Bronisław.

Cenzorzy ksiąg religijnych.

1. Ks. Dr. Jachimowski Tadeusz.
2. Ks. Dr. Nagórzański Mikołaj.
3. Ks. Dr. Herget Józef.
4. Ks. Dr. Kalinowski Wacław.
5. Ks. Pilin Władysław.
6. Ks. Łęga Władysław.
7. Ks. Sopoćko Michał, Mag. t.

DOWÓDZTWO OKR. KORP. NR. I. WARSZAWA.

Ks. Niewiarowski Antoni, Prał. dom. J. Św., Kan. hon. Ołycki, Dziekan gener. O. K. odzn. Krzyżem Komand. „Odr. Polski" i Krzyżem „Walecznych".

Ks. Kalinowski Wacław, Dr. f., Kand. t., Kan. hon. Ołycki, Prob. garn. Warszawa.

Ks. Tokarzewski Marjan, Prał. dom. J. Św., Kan. hon. Łucki, Kapel. Oddz. Przyb. Prezyd. Rzecz. odzn. Krzyż. Ofic. „Odr. Polski" i Krzyżem „Walecznych" dwukrotnie.

Ks. Mauersberger Jan, Dr. t., szkoła Podchor. w Warszawie, odzn. Krzyżem Oficer. „Odrodz. Polski".

Ks. Zapała Antoni, szk. Kadetów nr. II. Modlin.

Jego Eksc. Ks. Dr. Stanisław Gall

Biskup Polowy Wojsk Polskich

Biskup in part. infidel. (Halikarnaski), Biskup Sufragan Warszawski ur. w r. 1865, wyśw. na Kapłana w r. 1887, prekonizowany, konsekrowany i mianowany Biskupem Polowym w r. 1918.

Ks. Podbielski Jan, hon. Szamb. J. Św., Więzienie Śledcz. Warszawa, odzn. „Pro Eccl. et Pont".
Ks. Wojtczak Edward, st. kapl. Szpitala Okr. nr. I., odzn. Krzyżem „Walecznych".
Ks. Skorel Józef, Szpit. Okr. nr. I.
Ks. Ugniewski Stefan, szpit. inwalid. w Małkini, odkom. do zakł. przyrodoleczn. inwal. Warszawa, odzn. „Pro Eccl. et Pont".

Rejon duszp. Warszawa.
Ks. Przyjemski Zygmunt, kier. rej. Warsz. Cytadela.
Ks. Kwiatkowski Walery, Warsz.-Powązki.
Ks. Małek Stanisław, Warszawa-Praga, odzn. Krzyżem „Walecznych".
Ks. Gawinek Paweł Warszawa-Łazienki.
Ks. Wyganowski Bronisław, Radom.
Ks. Truss Bolesław, Dęblin.
Ks. Bajgert Ferdynand, kapel. pom. Puławy.
Ks. Bakalarczyk Józef, kapel. pom. Mińsk-Mazow.

Rejon duszp. Modlin.
Ks. Wójcik Karol, p. o. kier. rej. Modlin.
Ks. Żółtowski Szymon, Zegrze-Jabłonna.
Ks. Kozak Feliks, kapel. pom. Kazuń.
Ks. Słonicki Feliks, Mag. t., kapel. pom. Płock.

Rejon duszp. Łomża.
Ks. Kristen Otto, kier. rej. Łomża, odzn. Krzyżem „Walecznych".
Ks. Nowyk Bronisław, Ostrów-Komarowo i Małkinia.
Ks. Batko Aleksander, Białystok.
Ks. Serejko Władysław, kapel. pom. Ostrołęka.
Ks. Zewis Antoni, kapel. pom. Osowiec.

DOWÓDZTWO OKR. KORP. NR. II. LUBLIN.
Ks. Idec Jan, Dziekan O. K., odzn. Krzyżem „Walecznych".
Ks. Tyszko Ludwik, Prob. garniz. Lublin, odzn. Krzyżem „Walecznych".

Rejon duszp. Lublin.
Ks. Ziółkowski Jan, kierownik Rejonu Lublin, odzn. Krzyżem „Walecznych".
Ks. Warchałowski Stanisław, Chełm i szpit. Okr. II. w Chełmie.
Ks. Świdnicki Józef, Zamość.

Rejon duszp. Równe.
Ks. Szacki Jerzy, p. o. kier. rej. Równe, odzn. „Odr. Polski" 5 kl. i Krzyż. „Walecznych".
Ks. Motyka Jan, Dubno.
Ks. Lewicki Marjan, Krzemieniec.
Ks. Urban Władysław, Ostróg.

Rejon duszp. Kowel.
Ks. Żyźniewski Antoni, Kan. hon. Łucki, kier. rej. Kowel.
Ks. Folt Karol, Łuck.
Ks. Michułka Jan, Włodzimierz-Wołyński.

DOWÓDZTWO OKR. KORP. NR. III. GRODNO.
Ks. Żytkiewicz Stanisław, p. o. Dziekana O. K., odzn. „Virtuti Militari" 5 kl. i Krzyżem „Walecznych".
Ks. Tartyłło Roman, Prob. garn. Grodno.

Rejon duszp. Grodno.
Ks. Kusta Józef, kand. t., kier. rej., odzn. Krzyżem „Walecznych".
Ks. Kamiński Andrzej, Suwałki.

Rejon duszp. Wilno.
Ks. Sopoćko Michał, Mag. t. p. o. kier. rej. Wilno.
Nowa Wilejka—Podbrodzie — wak.
Ks. Żywicki Jan, Szpit. Okr. nr. III. w Wilnie.
Ks. Śledziewski Piotr, Więzienie Śledcze, Wilno.

Rejon duszp. Lida.
Ks. Bielawski Józef, kier. rej. Lida.
Ks. Malawski Władysław, kapel. pom. garn. Wołkowysk.

DOWÓDZTWO OKR. KORP. NR. IV. ŁÓDŹ.
Ks. Burzyński Antoni, T. Szamb. J. Św., Dziekan O. K., odzn. Krzyżem „Walecznych".
Ks. Cieśliński Stanisław, prob. garn. Łódź, odzn. Krzyżem „Walecznych".
Ks. Kalata Antoni, prob. grecko-kat. O. K. Nr. IV.
Ks. Pinda Franciszek, Szpit. Okr. Nr. IV w Łodzi.

Rejon duszp. Łódź.
Ks. Olesiński Walerjan, kier. rej., odznacz. Krzyżem „Walecznych".
Ks. Wdzięczny Teofil, Piotrków.

Rejon duszp. Skierniewice.
Ks. Choma Edward, p. o. kier. rej., odzn. Krzyżem „Walecznych".
Ks. Karkowski Franciszek, Łowicz.
Kutno — wak.

Rejon duszp. Częstochowa.
Ks. Żelaznowski Józef, kier. rej. Częstochowa.
Ks. Szymała Jan, Lubliniec.

DOWÓDZTWO OKR. KORP. NR. V. KRAKÓW.
Ks. Niezgoda Piotr, T. Szamb. J. Św. dziekan Gener. O. K.
Ks. Jarański Ludwik, prob. garn. Kraków.
Ks. Kuźma Bazyli, prob. grecko-katol. O. K. V.
Ks. Welc Józef, szpit. Okr. Nr. V. w Krakowie.

Rejon duszp. Kraków.
Ks. Matz-Marski Oskar, kier. rej.
Ks. Krupa Józef. Tarnów.

Rejon duszp. Biała-Bielsko.
Ks. Miodoński Antoni kier. rej. odzn. „Krzyżem Walecznych" 2-tnie.
Ks. Pogłódek Konstanty, Cieszyn.
Ks. Stec Jakób, odzn. „Krzyżem Walecznych", Nowy Sącz.
Ks. Grudziński Michał, kpl. pom. szpit. w Rajczy.

Rej. duszp. Katowice.
Ks. Sinkowski Stanisław kier. rej., odzn. „Virtuti Millitari" 5 kl.
Ks. Milik Karol, odzn. „Krzyżem Walecznych" Królewska Huta.
Ks. Karoń Franciszek, Tarnowskie Góry.

DOWÓDZTWO OKR. KORPUSU NR. VI. LWÓW.
Ks. Bogucki Karol, Dziek. gen. O. K.
Ks. Truszkowski Zygmunt, prob. garn. Lwów.
Ks. Pilin Władysław, szkoła kadet. nr. I. odzn. „Krzyżem Walecznych" 2-tnie.
Ks. Mydlarz Albin, szpit. okr. nr. 6. odzn. „Krzyżem Walecznych".
Ks. Stetkiewicz Mikołaj, prob. grecko-kat. O. K. nr. VI.

Rej. duszp. Lwów.
Ks. Bombas Ludwik, kier. rej. odzn. „Krzyżem Walecznych".

Rejon duszp. Stanisławów.
Ks. Kossowski Jan, kier. Rej.
Ks. Matzner Józef, wojsk. więz. karne Stanisławów.

Ks. Czach Józef, Kołomyja.

Rejon duszp. Tarnopol.

Ks. Dadaczyński Roman, kier. Rejon. Tarnopol, odzn. „Krzyżem Walecznych".
Ks. Nowak Edmund, Złoczów.
Ks. Kraśnicki Andrzej, kapel. pom. Brzeżany.

DOWÓDZTWO OKRĘGU KORP. NR. VII. POZNAŃ.

Ks. Wilkans Juljan, Dziekan O. K., odzn. „Krzyżem Walecznych".
Ks. Wojtyniak Czesław, prob. garn. Poznań, odzn. „Krzyżem Walecznych" dwukrotnie.

Rejon duszp. Poznań.

Ks. Janasik, Szczepan, kier. Rej.
Szpit. Okr. nr. VII. w Poznaniu — wak.
Ks. Kurzawski Józef, kapel. pom. Śrem.

Rejon duszp. Gniezno.

Ks. Tomiak Józef, kier. Rej. Gniezno, odzn. „Krzyżem Walecznych" czterokrotnie.
Ks. Sitko Franciszek, Września-Konin.

Rejon duszp. Kalisz.

Ks. Moszczeński Stanisław, p. o. kier. Rej. Kalisz.
Ks. Łukowiak Antoni, Leszno-Rawicz.
Ks. Łukowski Stefan, Ostrów.
Ks. Zimmer Walerjan, kapel. pom. Krotoszyn.
Ks. Niedzwiedziński Ignacy, kapel. Jarocin.
Ks. Niesiołowski Kazimierz, kapel. pom. Pleszew.

DOWÓDZTWO OKRĘGU KORP. NR. VIII. TORUŃ.

Ks. Sienkiewicz Jerzy, T. Szamb. J. Św., dziekan O. K., odzn. „Krzyżem Walecznych".
Ks. Suchcicki Kazimierz, prob. Obozu Warownego Toruń.
Ks. Szyłkiewicz Wiktor, szkoła ofic. dla podoficerów. Bydgoszcz.

Rejon duszp. Toruń.

Kier. Rej. — wak.
Ks. Murasik Stanisław, Włocławek.
Ks. Kroczek Jan, szpit. Okr. nr. VIII. Toruń.
Ks. Bielicki Józef, kapel. pom. Brodnica.

Rejon duszp. Bydgoszcz.

Ks. Wiszniewski Zygmunt, kier. Rej., odzn. „Krzyżem Walecznych".
Ks. Pilipowski Leopold, Inowrocław.

Rejon duszp. Grudziądz.

Ks. Łęga Władysław, kier. Rej.
Ks. Fedorowicz Adolf, Grudziądz.
Ks. Szadbej Tadeusz, Chełmno.
Ks. Jagieła Franciszek, Starogard-Gniew.

DOWÓDZTWO OKR. KORP. NR. IX. BRZEŚĆ n. B.

Ks. Matejkiewicz Antoni, Dziekan O. K.
Ks. Kopel Wilhelm, proboszcz Obozu Warownego Brześć.

Rejon Duszp. Brześć n. B.

Ks. Bieniasz-Krzywiec Jan, p. o. kier. Rej. Kobryń.
Prużana—Bereza Kartuska — wak.
Ks. Bardel Franciszek, Pińsk, odznacz. „Krzyżem Walecznych".
Ks. Borysiuk Jan, szpit. Okr. nr. IX. Brześć.

Rejon duszp. Siedlce.

Ks. Walsek Franciszek, kier. Rej. Siedlce, odzn. „Krzyżem Walecznych" dwukrotnie.
Ks. Skrzymowski Antoni, Biała Podlaska, odzn. „Krzyżem Walecznych".
Ks. Siemaszko Zygmunt, kapel. pom. Łuków.
Ks. Pabisiewicz Konstanty, kapelan pom. Włodawa.

Rejon duszp. Baranowicze.

Ks. Jeżniowski Witold, kand. św. Teol., kier. Rej. Baranowicze.
Ks. Aleksandrowicz Antoni, Słonim.
Ks. Butrymowicz Rajmund, Nieśwież.

DOWÓDZTWO OKRĘGU KORP. NR. X. PRZEMYŚL.

Ks. Panaś Józef, p. o. Dziekana O. K. odzn. „Virtuti Militari" 5 klasy, „Pol. Odrodz." 4 klasy, „Krzyżem Walecznych" dwukrotnie.

Rejon duszp. Przemyśl.

Ks. Juszczyk Franciszek, kier. Rej. Przemyśl, odzn. „Krzyżem Walecznych".
Ks. Turzyński Walenty, Stryj.
Sanok — wak.
Ks. Siłka Jan, szpit. Okr. nr. X. Przemyśl.

Rejon duszp. Jarosław.

Ks. Zachara Jan, kier. Rej. Jarosław.
Ks. Kisiel Franciszek, Rzeszów.

Rejon duszp. Kielcze.

Ks. Pączek Walenty, kier. Rej. Kielce.
Ks. Rostafiński Stanisław, kan. hon. kapel. pom. Sandomierz.
Ks. Aksamitowski Konstanty, kan. hon. kap. pom. Pińczów.
Ks. Wróblewski Jan, kapel. pom. Staszów.

KIEROWNICTWO MARYNARKI WOJENNEJ.

Ks. Pajkert Jan, kan. hon. Sand. Dziekan Mar. Woj., odzn. „Pol. Odrodz." 4 kl., „Krzyżem Walecznych".
Ks. Kosiba Antoni, kadra Maryn. Świecie.
Ks. Miegoń Władysław, wybrzeże morskie w Pucku, odznacz. „Virtuti Militari" 5 klasy, „Krzyżem Walecznych".

Lista Starszeństwa Księży Kapelanów zawodowych z dnia 1-go czerwca 1919 roku.

Biskup Polowy.

Ks. Dr. Stanisław Gall 65, 87, 19, diec. Warszaw.

Dziekani Generalni.

1. Ks. Niewiarowski Antoni, 74, 97, 17, diec. Łucko-Żytomierska.
2. Ks. Bogucki Karol, 67, 93, 18, diec. Lwowska o. ł.
3. Ks. Niezgoda Piotr, 75, 98, 19, diec. Przemyska o. ł.

Dziekani.

1. Ks. Burzyński Antoni, 74, 00, 17, diec. Warszawska.
2. Ks. Tokarzewski Marjan, 74, 96, 20, diec. Kamieniecka
3. Ks. Idec Jan, 80, 04, 18, diec. Lwowska o. ł.
4. Ks. Pajkert Jan, 87, 12, 17, diec. Sandomiers.
5. Ks. Dr. Nagórzański Mikołaj, 79, 07, 20, diec. Lwowska o. gr.
6. Ks. Dr. Jachimowski Tadeusz Juljan, 92, 14, 17, diec. Kielecka.
7. Ks. Sienkiewicz Jerzy Bogumił, 83, 07, 19, diec. Wileńska.
8. Ks. Wilkans Juljan, 86, 10, 19, diec. Poznańs.
9. Ks. Matejkiewicz Antoni, 86, 10, 18, diec. Lwowska.

Proboszczowie.

1. Ks. Tyszko Ludwik, 74, 98, 20, diec. Żmudzk.
2. Ks. Dr. Herget Józef, 79, 05, 20, diec. Mohyl.
3. Ks. Dr. Mauersberger Jan, 77, 02, 18, diec. Warszawska.

4. Ks. Dr. Kalinowski Wacław, 81, 06, 19, diec. Łucko-Żytomierska.
5. Ks. Suchcicki Kazimierz, 82, 05, 19, diec. Płocka.
6. Ks. Panaś Józef, 87, 11, 19, diec. Przemyska o. ł.
7. Ks. Pilin Władysław, 84, 09, 18, diec. Lwowska o. ł.
8. Ks. Szyłkiewicz Wiktor, 81, 06, 20, diec. Wileńska.
9. Ks. Jaroński Ludwik, 85, 11, 18, diec. Tarnowska.
10. Ks. Zapała Antoni, 87, 10, 19, diec. Tarnowsk.
11. Ks. Zieliński Stanisław, 84, 10, 18, diec. Przemyska o. ł.
12. Ks. Tartyłło Roman, 87, 09, 18, diec. Wileńs.
13. Ks. Żytkiewicz Stanisław, 89, 14, 15, diec. Przemyska o. ł.
14. Ks. Wojtyniak Czesław, 89, 14, 19, diec. Poznańska.
15. Ks. Cieśliński Stanisław, 88, 12, 19, diec. Łucko-Żytomierska.

Starsi kapelani.

1. Ks. Truszkowski Zygmunt, 76, 01, 19, OO. Misjon.
2. Ks. Wyganowski Bronisław, 79, 03, 20, diec. Kamieniecka.
3. Ks. Żyzniewski Antoni, 78, 03, 19, diec. Łucko-Żytomierska.
4. Ks. Wiszniewski Zygmunt, 82, 07, 18, diec. Lwowska o. ł.
5. Ks. Zachara Jan, 83, 08, 19, diec. Lwowsk. o. ł.
6. Ks. Jeżniowski Witold, 81, 06, 20, diec. Mińska.
7. Ks. Koppel Wilhelm, 77, 06, 19, diec. Monte Fiascone.
8. Ks. Bielawski Józef, 85, 08, 19, diec. Wileńs.
9. Ks. Pączek Walenty, 83, 12, 18, diec. Przemyska o. ł.
10. Ks. Podbielski Jan, 83, 07, 19, diec. Warsz.
11. Ks. Przyjemski Zygmunt, 84, 07, 19, diec. Podlaska.
12. Ks. Miodoński Antoni, 89, 12, 18, diec. Krakowska.
13. Ks. Welc Józef, 80, 09, 19, diec. Przemysk. o. ł.
14. Ks. Mydlarz Albin, 86, 12, 19, diec. Przemyska o. ł.
15. Ks. Krysten Otto, 89, 12, 18, diec. Lwowska.
16. Ks. Wojtczak Edward, 85, 08, 20, diec. Warszawska.
17. Ks. Sinkowski Stanisław, 90, 13, 18, diec. Przemyska o. ł.
18. Ks. Warchałowski Stanisław, 86, 11, 20, diec. Przemyska o. ł.
19. Ks. Janasik Szczepan, 89, 13, 19, diec. Pozn.
20. Ks. Tomiak Józef, 90, 14, 19, diec. Poznańsk.
21. Ks. Walasek Franciszek, 84, 11, 19, diec. Płocka.
22. Ks. Ziółkowski Jan, 89, 13, 19, diec. Krakowska.
23. Ks. Choma Edward, 89, 13, 18, diec. Lwowska o. ł.
24. Ks. Juszczyk Franciszek, 90, 14, 18, diec. Przemyska o. ł.
25. Ks. Bombas Ludwik, 92, 15, 18, diec. Lwowska o. ł.
26. Ks. Kossowski Jan, 83, 12, 20, diec. Przemyska o. ł.
27. Ks. Dadaczyński Roman, 89, 14, 19, diec. Gnieźnieńska.
28. Ks. Łęga Władysław, 89, 14, 19, diec. Chełmińska.
29. Ks. Kusta Józef, 89, 13, 19, diec. Wileńska.
30. Ks. Matz-Marski Oskar, 90, 13, 19, diec. Krakowska.
31. Ks. Żelaznowski Józef, 89, 16, 19, diec. Przemyska o. ł.

Starszeństwo z dn. 1. VII. 1919 roku.

32. Ks. Kuźma Bazyli, 91, 14, 23, diec. Lwowsk. o. gr. k.

Kapelani.

1. Ks. Bieniasz-Krzywiec Jan, 73, 02, 19, diec. Wileńska.
2. Ks. Lutyński Bronisław, 85, 08, 20, diec. Płocka.
3. Ks. Żywicki Jan, 84, 09, 19, diec. Wileńska.
4. Ks. Łukowski Stefan, 84, 10, 20, diec. Pozn.
5. Ks. Stec Jakób, 85, 11, 19, diec. Tarnowska.
6. Ks. Skrzymowski Antoni 87, 10, 20, diec. Podlaska.
7. Ks. Siłka Jan, 87, 13, 19, diec. Przemysk. o. ł.
8. Ks. Olesiński Walery, 88, 11, 18, diec. Łódzk.
9. Ks. Szacki Jerzy, 84, 10, 19, diec. Mińska.
10. Ks. Wójcik Karol, 87, 12, 20, diec. Krakowsk.
11. Ks. Czach Józef, 88, 14, 19, diec. Przemysk. o. ł.
12. Ks. Borysiuk Jan, 88, 11, 20, diec. Kamieniec.
13. Ks. Lewicki Marjan, 88, 13, 19, diec. Łucko-Żytomierska.
14. Ks. Moszczeński Stanisław, 90, 11, 19, diec. Łucko-Żytomierska.
15. Ks. Krupa Józef, 86, 14, 18, diec. Krakowska.
16. Ks. Karoń Franciszek, 90, 03, 20, diec. Włocławska.
17. Ks. Szadbej Tadeusz, 90, 12, 20, diec. Kamieniecka.
18. Ks. Folt Karol, 88, 12, 19, diec. Łucko-Żytom.
19. Ks. Turzyński Walenty, 90, 13, 20, diec. Przemyska o. ł.
20. Ks. Śledziewski Piotr, 84, 07, 22, diec. Sejneńska.
21. Ks. Milik Karol, 92, 15, 18, diec. Wrocławska.
22. Ks. Matzner Stanisław Klemens, 91, 13, 18, diec. Przemyska o. ł.
23. Ks. Jagieła Franciszek, 90, 14, 20, diec. Krakowska.
24. Ks. Batko Aleksander, 89, 14, 19, diec. Płocka.
25. Ks. Żółtowski Szymon, 86, 09, 23, diec. Mohilew.
26. Ks. Ugniewski Stefan, 90, 13, 20, diec. Warszawska.
27. Ks. Sitko Franciszek, 89, 14, 20, diec. Krakow.
28. Ks. Szymała Jan, 89, 12, 20, diec. Wrocławsk.
29. Ks. Urban Władysław, 91, 16, 19, diec. Przemyska o. ł.
30. Ks. Łukowiak Antoni, 89, 14, 20, diec. Pozn.
31. Ks. Fedorowicz Adolf, 89, 14, 20, diec. Mohilowska.
32. Ks. Sopoćko Michał, 88, 14, 19, diec. Wileńsk.
33. Ks. Kosiba Antoni, 92, 16, 18, diec. Przemyska o. ł.
34. Ks. Nowak Edmund, 91, 15, 20, diecezja Włocławska.

35. Ks. Kroczek Jan, 88, 17, 19, diecezja Lwowska o. ł.
36. Ks. Michalski Bronisław, 92, 15, 19, diecezja Płocka.
37. Ks. Motyka Jan, 86, 16, 18, diecezja Lwowska o. ł.
38. Ks. Miegoń Władysław, 92, 15, 19, diecezja Sandomierska.
39. Michułka Jan 92, 17, 19, diecezja Lwowska o. ł.
40. Kwiatkowski Walery, 93, 16, 20, diecezja Łucko-Żytomierska.
41. Ks. Pinda Franciszek, 85, 16, 18, diecezja Przemyska o. ł.
42. Ks. Pogłódek Konstanty, 93, 20, diecezja Krakowska.
43. Ks. Truss Bolesław, 90, 15, 20, diecezja Łucko-Żytomierska.
44. Ks. Świdnicki Józef, 92, 17, 19, diecezja Przemyska o. ł.
45. Ks. Bardel Franciszek, 92, 16, 20, diecezja Przemyska o. ł.
46. Ks. Skorel Józef, 93, 16, 19, diecezja Mińska.
47. Ks. Gawinek Paweł, 94, 16, 19, diecezja Kielecka.
48. Ks. Kamiński Andrzej, 90, 16, 20, diecezja Lubelska.
49. Ks. Wdzięczny Teofil, 90, 16, 20, diecezja Warszawska.
50. Ks. Aleksandrowicz Antoni, 93, 17, 20, diecezja Mińska:
51. Ks. Małek Stanisław, 95, 19, 20, diecezja Warszawska.
52. Ks. Murasik Stanisław, 92, 18, 20, diecezja Włocławska.
53. Ks. Kisiel Franciszek, 94, 19, 20, diecezja Przemyska o. ł.
54. Ks. Karkowski Franciszek, 88, 18, 19, diecezja Lwowska o. orm.
55. Ks. Nowyk Bronisław, 95, 19, 20, diecezja Przemyska o. ł.
56. Ks. Butrymowicz Rajmund, 96, 18, 19, diecezja Wileńska.

Starszeństwo z dn. 1. VII. 1919 roku.

Ks. Pilipowski Leopold, 94, 18, 20, diecezja Kamieniecka.

Lista Starszeństwa Księży Kapelanów Rezerwy z dnia 1. czerwca 1919 roku.

Proboszczowie.

1. Ks. Zacharski Feliks, diec. Lubelska.
2. Ks. Gaweł Stanisław, diec. Przemyska.
3. Ks. Wrycza Józef, diec. Chełmińska.
4. Ks. Grabowski Sylwester, diec. Chełmińska.
5. Ks. Świrski Ignacy, dr., diec. Mohilewska.
6. Ks. Żołądkowski Lucjan, diec. Mińska.
7. Ks. Więckowski Jan, diec. Płocka.
8. Ks. Mathea Karol, adm. Śląska Górn.

Starsi kapelani.

1. Ks. Szkop Józef, diec. Wileńska.
2. Ks. Prądzyński Witold, diec. Warszawska.
3. Ks. Skokowski Józef, dr., diec. Mohilewska.
4. Ks. Jarosiński Paweł, dr., diec. Lwowska o. ł.
5. Ks. Kuczyński Józef, dr., diec. Wileńska.
6. Ks. Chodorowski Czesław, diec. Kielecka.
7. Ks. Ostachiewicz Stanisław, diec. Lwowska o. ł.
8. Ks. Węsierski Antoni, diec. Lwowska o. ł.
9. Ks. Żak Władysław, diec. Lwowska o. ł.
10. Ks. Kruszyński Tadeusz, dr., diec. Krakow.
11. Ks. Meus Stanisław, dr., diec. Krakowska.
12. Ks. Pauze Kazimierz, diec. Gnieźnieńsko-Poznańska.
13. Ks. Jaworski Antoni, diec. Sandomierska.
14. Ks. Wiśniewski Józef.
15. Ks. Cichowski Władysław, diec. Gnieźnieńsko-Poznańska.
16. Ks. Werenik Stanisław, diec. Wileńska.
17. Ks. Ziajka Michał, diec. Lwowska o. ł.
18. Ks. Nowak Franciszek, diec. Gnieźnieńsko-Poznańska.
19. Ks. Antosz Władysław, OO. Reformaci.
20. Ks. Łuszczki Franciszek, diec. Przemyska o. ł.
21. Ks. Proksch Henryk, diec. Wrocławska.
22. Ks. Keller Jan, diec. Przemyska o. ł.
23. Ks. Czech Marjan, diec. Przemyska o. ł.
24. Ks. Jaworski Józef, z Ameryki.
25. Ks. Radomski Stanisław, diec. Gnieznieńsko-Poznańska.
26. Ks. Markowski Wacław, diec. Gnieźnieńsko-Poznańska.
27. Ks. Zabłocki Mateusz, diecezja Gnieznieńsko-Poznańska.
28. Ks. Kisiel Władysław, diec. Wileńska.
29. Ks. Gostylla Ludwik, dr., OO. Salezjanie.
30. Ks. Janiewski Bruno, OO. Dominikanie.
31. Ks. Swałtek Józef, OO. Misjonarze.
32. Ks. Capecki Stanisław, diec. Przemyska o. ł.
33. Ks. Czyżewski Oskar, Szamb. J. Św., diecezja Krakowska.
34. Ks. Kalata Antoni, diec. Stanisławowska o. gr. katol.
35. Ks. Stetkiewicz Mikołaj, diec. Lwowska o. gr. katol.
36. Ks. Harkawy Leon, diec. Lwowska o. gr. katol.

Księża Kapelani.

1. Ks. Strzemecki Władysław, diec. Lwowska o. ł.
2. Ks. Jakubowski Marjan, diec. Lwow. o. ł.
3. Ks. Hanicz Antoni, diec. Mińska.
4. Ks. Jędrzejewski Alfons, OO. Paulini.
5. Ks. Rostafiński Stanisław, diec. Sandom.
6. Ks. Kuprel Stanisław, z Ameryki.
7. Ks. Zelbo Józef, diec. Mińska.
8. Ks. Kmieciński Franciszek, diec. Tarnow.
9. Ks. Godlewski Juljan, diec. Kujawsko-Kal.
10. Ks. Król Hugo, OO. Misjonarze.
11. Ks. Skibiński Hipolit, diec. Kielecka.
12. Ks. Słonicki Feliks, diec. Płocka.
13. Zagner Stefan, diec. Sandomierska.
14. Ks. Wądolny Jan, diec. Krakowska.
15. Ks. Machnikowski Kazimierz, OO. Bernardyni.
16. Ks. Palmowski Bruno, diec. Płocka.
17. Ks. Orsik Władysław, diec. Płocka.
18. Ks. Kruszka Stefan, diec. Gniezn.-Poznańsk.
19. Ks. Lenko Józef, OO. Misjonarze.
20. Ks. Kotarba Stanisław, diec. Krakowska.
21. Ks. Nowodworski Władysław, diec. Kielecka.

22. Ks. Ejsymont Jan, diec. Mińska.
23. Ks. Michalski Wawrzyniec, diec. Wheeling. (Ameryka).
24. Ks. Roszkiewicz Juljan, diec. Kamieniec.
25. Ks. Ast Nikodem, diec. Kujawsko-Kaliska.
26. Ks. Danielewicz Bronisław, diec. Sandom.
27. Ks. Gorgolewski Józef, diec. Gnieźń.-Pozn.
28. Ks. Olszewski Henryk, diec. Płocka.
29. Ks. Peche Tadeusz, diec. Kuj.-Kaliska.
30. Ks. Mreła Franciszek, diec. Gniezn.-Pozn.
31. Ks. Kalenkiewicz Antoni, diec. Mohilew.
32. Ks. Lewicki Zygmunt, diec. Wileńska.
33. Ks. Nodzyński Józef, diec. Krakowska.
34. Ks. Dutkiewicz Florjan, diec. Tarnowska.
35. Ks. Ciećwierz Stanisław, diec. Kielecka.
36. Ks. Harwaczyński Franciszek, diec. Gnieznieńsko-Poznańska.
37. Ks. Wojno Wincenty, diec. Płocka.
38. Ks. Kowalski Aleksander, z Ameryki.
39. Ks. Tomaszewski Ludwik, diec. Gniezn.-Poznańska.
40. Ks. Cierniak Jędrzej dr., diec. Tarnowska.
41. Ks. Kozłowski Feliks Jerzy, diec. Warsz.
42. Ks. Florek Jan, OO. Dominikanie.
43. Ks. Jarosz Jan, diec. Tarnowska.
44. Ks. Śledziewski Piotr, diec. Sejneńska.
45. Ks. Kulesza Bronisław, diec. Warszaw.
46. Ks. Biały Władysław, diec. Płocka.
47. Ks. Łuba Franciszek, diec. Sejneńska.
47. Ks. Dutkiewicz Bronisław, diec. Przemyska o. ł.
49. Ks. Rogalewski Adam, diec. Gniezn.-Pozn.
50. Ks. Birnbaum Leon, diec. Tarnowska.
51. Ks. Bolek Franciszek, diec. Przemyska o. ł.
52. Ks. Wawszczak Jan, diec. Przemyska o. ł.
53. Ks. Rygielski Stanisław dr.
54. Ks. Litwin Jan, diec. Krakowska.
55. Ks. Sawulski Karol, diec. Lubelska.
56. Ks. Niemycki Piotr, diec. Wileńska.
57. Ks. Bogucki Stefan, diec. Podlaska.
58. Ks. Namysł Stanisław, diec. Gniezn.-Pozn.
59. Ks. Malinowski Prosper, diec. Sandom.
60. Ks. Fengler Stanisław, diec. Gniezn.-Pozn.
61. Ks. Skorka Wiktor, OO. Zmartwychwst.
62. Ks. Szepietowski Stanisław, diec. Lubel.
63. Ks. Stempniewicz Edmund, diec. Gn.-Poz.
64. Ks. Szpaczyński Władysław, diec. Łucko-Żytomierska.
65. Ks. Żełudziewicz Michał.
66. Ks. Wielebiński Jan, z Ameryki.
67. Ks. Krygier Mieczysław, diec. Warszawska.
68. Ks. Sokół Franciszek, z Ameryki.
69. Ks. Cieślik Józef, diec. Przemyska o. ł.
70. Ks. Cieślik Jan, diec. Lubelska.
71. Ks. Ledwos Antoni, diec. Lwowska o. ł.
72. Ks. Wiśniewski Marjan, OO. Marjanie.
73. Ks. Dąbrowski Józef, diec. Lubelska.
74. Ks. Krzemiński Bronisław, diec. Kielecka.
75. Ks. Walocha Antoni, diec. Kielecka.
76. Ks. Szymański Jan, diec. Gniezn.-Pozn.
77. Ks. Brandys Jan, diec. Wrocławska.
78. Ks. Pączek Marjan, diec. Chełmińska.
79. Ks. Jarosiewicz Adolf, diec. Kamieniecka.
80. Ks. Pomaski Leon dr., diec. Płocka.
81. Ks. Sokołowski Paweł, diec. Tyraspolska.
82. Ks. Górski Romuald, diec. Sandomierska.
83. Ks. Foryś Stanisław.
84. Ks. Kamiński Mikołaj, diec. Krakowska.
85. Ks. Żak Franciszek, diec. Krakowska.
86. Ks. Łętek Jan, diec. Tarnowska.
87. Ks. Mróz Walenty, diecezja Tarnowska.
88. Ks. Sendys Stanisław dr., diec. Sandomier.
89. Ks. Mikulski Stanisław, diecezja Wileńska.
90. Ks. Kaszyński Leonard, diec. Gniezn.-Pozn.
91. Ks. Lis Marjan, diec. Sejneńska.
92. Ks. Zagner Józef, diec. Kujawsko-Kaliska.
93. Ks. Żołnierczyk Antoni, diec. Przem. o. ł.
94. Ks. Koźlicki Wojciech, diec. Kielecka.
95. Ks. Srzedziński Józef, diec. Płocka.
96. Ks. Zbroja Franciszek dr., diec. Sandom.
97. Ks. Świerczek Wandalin, OO. Misjonarze.
98. Ks. Sobociński Stanisław, diec. Gniez.-Poz.
99. Ks. Próchnicki Józef, diec. Kielecka.
100. Ks. Alchimowicz Józef, diec. Wileńska.
101. Ks. Jaranowski Stanisław, diec. Chełmiń.
102. Ks. Antonowicz Ignacy, OO. Salezjanie.
103. Ks. Żółtowski Szymon, diec. Mohilewska.
104. Ks. Pasierbowicz Michał, diec. Przemysk.
105. Ks. Pachnicki Antoni, diec. Warszawska.
106. Ks. Piotrowski Ignacy, diec. Gniezn.-Pozn.
107. Ks. Michałkiewicz Marjan, diec. Gniezn.-Poznańska.
108. Ks. Rogalski Jan, diec. Chełmińska.
109. Ks. Marcinkowski Stanisław, diec. Wileń.
110. Ks. Kaczorowski Henryk dr., diec. Kujaw.-Kaliska.
111. Ks. Zwierz Piotr, diec. Kujaw.-Kal.
112. Ks. Średnicki Aleksander, diec. Sejneńska.
113. Ks. Malawski Władysław, diec. Mińska.
114. Ks. Wojdyła Wawrzyniec, diec. Krakowska.
115. Ks. Rochowiak Marcin, diec. Gniezn.-Pozn.
116. Ks. Stankowski Marjan, diec. Sandom.
117. Ks. Matuszewski Stefan, diec. Gniezn.-Poz.
118. Ks. Rudolf Wiktoryn, OO. Bernardyni.
119. Ks. Jaskłowski Stefan, diec. Warszawska.
120. Ks. Klepaczewski Ludwik, diec. Kielecka.
121. Ks. Kowalczyk Andrzej, diec. Krakowska.
122. Ks. Karpowicz Stanisław, diec. Mińska.
123. Ks. Jaworski Franciszek, diec. Łucko-Żyt.
124. Ks. Dziadek Stanisław, diec. Przemyska o. ł.
125. Ks. Jaśkiewicz Jan, diec. Wileńska.
126. Ks. Śmiechowski Romuald, diecezja Sandomierska.
127. Ks. Łosiewski Juljan, diec. Sejneńska.
128. Ks. Weber Kazimierz, diec. Warszawska.
129. Ks. Baturewicz Franciszek, diec. Kamieniecka.
130. Ks. Humpola Jan, diec. Krakowska.
131. Ks. Borzęcki Tadeusz, diec. Kielecka.
132. Ks. Zdzichowski Stefan, diec. Mohilewsk.
133. Ks. Kledzik Józef, diec. Gniezn.-Pozn.
134. Ks. Koziński Jan.
135. Ks. Mioduszewski Lucjusz, diec. Płocka.
136. Ks. Ostaniewicz Stefan, diec. Wileńska.
137. Ks. Więcławski Ignacy, diec. Gniezn.-Poz.
138. Ks. Świrbutowicz Rudolf, diec. Mohilew.
139. Ks. Wesołowski Władysław, diec. Kujawsko-Kaliska.
140. Ks. Grabowski Stefan, OO. Reformaci.
141. Ks. Czupka Jan, OO. Bernardyni.
142. Ks. Zaremba Tadeusz, diec. Podlaska.
143. Ks. Stopniak Piotr, diec. Lubelska.
144. Ks. Guzy Jan, diec. Przemyska o. ł.
145. Ks. Król Stanisław, diec. Tarnowska.
146. Ks. Laskowski Hieronim.
147. Ks. Rozmus Wincenty, diec. Ameryka.

148. Ks. Tyczkowski Franciszek, diec. Sejneń.
149. Ks. Rynkiewicz Piotr, diec. Wileńska.
150. Ks. Urbanowicz Michał, OO. Marjanie.
151. Ks. Górecki Jan, diec. Przemyska o. ł.
152. Ks. Sotomski Jan, diec. Warszawska.
153. Ks. Orski Onufry, diec. Przemyska gr.-kat.
154. Ks. Murdza Tomasz, diec. Przemyska o. ł.
155. Ks. Ciemniak Ludwik, diec. Gniezn.-Pozn.
156. Ks. Jarosz Leopold. diec. Warszawska.
157. Ks. Kłuskiewicz Feliks, diec. Kielecka.
158. Ks. Zalewski Antoni, diec. Wileńska.
159. Ks. Kała Józef ,diec. Lwowska o. ł.
160. Ks. Sieczka Franciszek, diec. Płocka.
161. Ks. Zawadzki Wincenty, diec. Kujawsk.-Kal.
162. Ks. Kaczała Grzegorz, diec. Lwowsk. o. gr. k.
163. Ks. Górecki Józef, diec. Kujawsko-Kaliska.
164. Ks. Szymański Tomasz, diec. Warszawska.
165. Ks. Kania Michał, diec. Krakowska.
166. Ks. Czartoryski Jerzy, diec. Krakowska.
167. Ks. Łęgowski Wojciech, diec. Przemyska.
168. Ks. Spiro Stanisław, diec. Kielecka.
169. Ks. Mareś Karol, diec. Lubelska.
170. Ks. Ostrowski Józefat, OO. Benedyktyni.
171. Ks. Radziwon Albin, diec. Mohilewska.
172. Ks. Jesionowski Teodor, diec. Warszawsk.
173. Ks. Zemło Antoni, diec. Wileńska.
174. Ks. Roszkowski Antoni, diec. Łódzka.
175. Ks. Francuz Jan, diec. Kielecka.
176. Ks. Rydzewski Czesław, diec. Sejneńska.
177. Ks. Kopeć Franciszek, diec. Gniezn.-Poznańs.
178. Ks. Krawczyk Władysław, diec. Sandom.
179. Ks. Majewski Stanisław, diec. Wileńska.
180. Ks. Stefanowicz Władysław, diec. Mohil.
181. Ks. Perkowski Józef, diec. Sejneńska.
182. Ks. Majchrzak Tadeusz, diec. Warszawska.
183. Ks. Kuszlik Edward, OO. Kanonicy Regul.
184. Ks. Bujalski Józef, diec. Podlaska.
185. Ks. Zemanek Gabrjel, diec. Krakowska.
186. Ks. Walenia Tomasz, diec. Przemyska o. ł.
187. Ks. Wojsa Stanisław, diec. Kujawsko-Kalisk.
188. Ks. Zarębski Stanisław, diec. Podlaska.
189. Ks. Łojek Franciszek, diec. Kielecka.
190. Ks. Niepsuj Józef, diec. Kielecka.
191. Ks. Dziądziak Czesław, diec. Sejneńska.
192. Ks. Wolski Stanisław, diec. Warszawska.
193. Ks. Gielniewski Edward, diec. Kielecka.
194. Ks. Pilipowski Leopold, diec. Kamieniecka.
195. Ks. Siekierko Wacław, diec. Wileńska.
196. Ks. Kluszczyński Marjan, diec. Kielecka.
197. Ks. Branik Wiktor, diec. Podlaska.
198. Ks. Łomiński Leon, diec. Lubelska.
199. Ks. Zieja Jan, diec. Sandomierska.
200. Ks. Cyruliński Klemens, diec. Warszawsk.
201. Ks. Urbanowicz Jan, diec. Wileńska.
202. Ks. Rowicki Polikarp, diec. Podlaska.
203. Ks. Strzelecki Bolesław, diec. Sandomiersk.
204. Ks. Chmielewski Antoni, diec. Łucko-Żyt.
205. Ks. Kresa Antoni, diec. Podlaska.
206. Ks. Kaliński Tomasz, diec. Wileńska.
207. Ks. Sznajderski Zygmunt, diec. Kielecka.
208. Ks. Rojko Antoni, diec. Mińska.
209. Ks. Czajkowski Jan, diec. Sejneńska.
210. Ks. Majewski Bronisław, diec. Lubelska.
211. Ks. Malinowski Augustyn, diec. Warszaw.
212. Ks. Kosobudzki Zygmunt, diec. Sandom.
213. Ks. Godlewski Czesław, diec. Lubelska.
214. Ks. Martynik Jan, diec. Lwowska gr. kat.
215. Ks. Cybulski Henryk, diec. Lubelska.
216. Ks. Włodarczyk Ignacy, diec. Gniezn.-Pozn.
217. Ks. Kruszyński Franciszek, diec. tarvis. (Włochy).
218. Ks. Guzikowski Franciszek, diec. Gn.-Pozn.
219. Ks. Lachmayer Fryderyk, diec. Lwowsk. o. ł.
220. Ks. Stojanowski Roman, diec. Krak.
221. Ks. Chrobok Karol.
222. Ks. Mikoś Jakób, diec. Przemyska o. ł.
223. Ks. Grzedzieński Bolesław, diec. Lwowska o. ł.
224. Ks. Chłoń Michał, diec. Tarnowska.
125. Ks. Brniak Bronisław, OO. Karmelici.
226. Ks. Miszka Roman, diec. Krakowska.
227. Ks. Krzoska Emanuel, diec. Lwowska o. ł.
228. Ks. Kotfis Błażej, diec. Tarnowska.
229. Ks. Chwojka Dominik, diec. Lwowska o. ł.
230. Ks. Szpunar Djonizy, Franciszek, OO. Dominikanie.
231. Ks. Zwoliński Karol, diec. Lwowska o. ł.
232. Ks. Kolanko Jan, diec. Przemyska o. ł.
233. Ks. Łuczak Marjan, OO. Bernardyni.
240. Ks. Nabakowski Emil, diec. Chełmińska.
235. Ks. Paciorek Edward, OO. Karmelici Trzewiczkowi.
236. Ks. Krokowski Jan, diec. Lwowska o. ł.
237. Ks. Stajch Władysław, diec. Krakowska.
238. Ks. Nawalny Michał, diec. Tarnowska.
239. Ks. Szczęch Michał, diec. Lwowska o. ł.
240. Ks. Wolanin Władysław, diec. Tarnowska.
241. Ks. Pączka Józef, diec. Przemyska o. ł.
242. Ks. Pilch Ludwik, diec. Tarnowska.
243. Ks. Czubski Stanisław, OO. Bernardyni.
244. Ks. Szypuła Jakób, diec. Przemyska o. ł.
245. Ks. Siekierko Zygmunt, diec. Mińska.
246. Ks. Dallinger Leopold, diec. Lwowska o. ł.
247. Ks. Broda Czesław, diec. Przemyska o. ł.
248. Ks. Paluch Ludwik, diec. Przemyska o. ł.
249. Ks. Bogacz Andrzej, diec. Tarnowska.
250. Ks. Pikoń Józef, OO. Karmelici Bosi.
251. Ks. Hamerski Jan, diec. Przemyska o. gr.
252. Ks. Gałuszkiewicz Adam, diec. Krakowsk.
253. Ks. Jałowy Józef dr., diec. Przemyska o. ł.
254. Ks. Heyke Leon dr., diec. Chełmińska.
255. Ks. Pełka Leon, diec. Chełmińska.
256. Ks. Ogarek Juljan dr., OO. Dominikanie.
257. Ks. Myśliwy Józef, diec. Lwowska o. ł.
258. Ks. Habas Franciszek, diec. Tarnowska.
259. Ks. Wywiorski Ignacy, diec. Lwowska o. ł.
260. Ks. Kozłowski Alojzy, diec. Lwowska o. ł.
261. Ks. Molisak Władysław, diec. Kielecka.
262. Ks. Gołąka Władysław, OO. Karmelici Trzewiczkowi.
263. Ks. Pinda Leon, diec. Przemyska o. ł.
264. Ks. Turzyński Teodor, diec. Chełmińska.
265. Ks. von Blericq Jan, diec. Chełmińska.
266. Ks. Pohl Augustyn, diec. Wrocławska.
267. Ks. Adrycz Maksymiljan, OO. Pijarzy.
268. Ks. Witeszczak Franciszek, diec. Przemyska o. ł.
269. Ks. Hausner Adam, diec. Lwowska o. ł.
270. Ks. Baziak Eugenjusz, Juljusz dr., diec. Lwowska o. ł.
271. Ks. Habela Marjan, diec. Tarnowska.
272. Ks. Dykiert Zygmunt, diec. Gniezn.-Pozn.
273. Ks. Szukalski Władysław, diec. Gniezn.-Poznańska.
274. Ks. Trytek Wojciech, diec. Tarnowska.
275. Ks. Grądziel Józef, diec. Tarnowska.

Zmarli:

Ks. Kroczek Wilhelm, 7. II. 1919 r. z diec. Mińsk.
Ks. Ostrowski Jan, 21. XI. 1919 r. z diec. Kujawsko-Kaliskiej.
Ks. Luccaciu Antoni, 23. XII. 1919 r. z zak. OO. Dominikanów.
Ks. Borysowicz Emeryk, 2. V. 1920 r. z diec. Mińskiej.
Ks. Jarzyna Władysław, 2. VII. 1920. r. z zak. Kanonik. Regul.
Ks. Skorupka Ignacy, poległ pod Osowem 14. VIII. 1920 r. z diec. Warszawskiej.
Ks. Rozumkiewicz Stanisław poległ pod Lidą w lipcu 1920 r. z zak. OO. Franciszk.
Ks. Zamłyński Wincenty, 4. IX. 1922 r. z diec. Łucko-Żytomierskiej.
Ks. Szwedowicz Józef, 18. VII. 1923 r. z diec. Wileńskiej.
Ks. Beisert Jan (kapel. pom.), 27. IX. 1923 r. z diec. Gniezn.-Pozn.

R. i. p.

Wykaz Kościołów i kaplic wojskowych.

D-two Okręgu Korpusu Nr. I. Warszawa.

Kościoły.

Kośc. garniz. Warszawa, ul. Długa.
Kośc. garniz. Warszawa, Cytadela.
Kośc. garniz. Warszawa, ul. Husarska.
Kośc. garniz. Zegrze.
Kośc. garniz. Modlin.
Kośc. garniz. Osowiec.
Kośc. garniz. Dęblin.
Kośc. garniz. Puławy.
Kośc. garniz. Radom.
Kośc. garniz. Łomża.
Kośc. garniz. Płock.
Kośc. garniz. Kazuń.
Kośc. garniz. Rembertów.
Kośc. garniz. Jabłonna.
Kośc. garniz. przy koszarach im. Piłsudskiego, Białystok.
Kośc. garniz. przy koszar. im. Traugutta, Białyst.
Kośc. garniz. Wojciechowice, (Ostrołęka).

Kaplice.

Kaplica szpitala okr. I., Warszawa.
Kapl. zakładu lecz.-przyrodn. dla inwalid., Warsz.
Kapl. szpitala epidemiczn., Warszawa.
Kapl. szpitala ocznego i weneryczn., Warszawa.
Kapl. więzienia śledczego, Warszawa.
Kapl. szkoły podchorążych, Warszawa.
Kapl. obozu saperów im. Kościuszki, Warszawa.
Kapl. garnizon. Ostrów Mazow.
Kapl. szpitalna, Białystok.
Kapl. szpitalna, Modlin.
Kapl. szpitalna dla inwalidów, Małkinia.

D-two Okręgu Korpusu Nr. II. Lublin.

Kościoły.

Kośc. garniz. Lublin.
Kośc. garniz. Kowel.
Kośc. garniz. Zamość.
Kośc. garniz. Włodzimierz Wołyński.
Kośc. garniz. Łuck.
Kośc. garniz. Ostróg.
Kośc. garniz. Krzemieniec.

Kaplice.

Kaplica szpitalna, Chełm.

D-two Okręgu Korpusu Nr. III. Grodno.

Kościoły.

Wniebowzięcie Najśw. Panny, Grodno.
Św. Ducha przy szpitalu okręg. III., Wilno.

Kaplice.

Kaplica garnizonowa, Wołkowysk.
Kaplica garnizonowa Augustów.
Kaplica garnizonowa, Nowa Wilejka.
Kaplica garnizonowa, 2 p. ułanów, Suwałki.
Kaplica garnizonowa, Podbrodzie.
Kaplica więzienia wojsk., Wilno.

D-two Okręgu Korpusu Nr. IV. Łódź.

Kościoły.

Kośc. garnizonowy, Łódź.
Kośc. garnizonowy, Skierniewice.

Kaplice.

Kaplica szpitala okręg. IV., Łódź.
Kaplica szpitala epidemicznego, Łódź.
Kaplica szpitala chirurgiczn., Łódź.
Kaplica szpitala weneryczn., Łódź.
Kaplica szpitala rejonowego, Piotrków.
Kaplica szpitala rejonowego, Skierniewice
Kaplica szpitala rejonowego, Częstochowa.

D-two Okręgu Korpusu Nr. V. Kraków.

Kościoły.

Św. Anny, Tarnowskie Góry.

Kaplice.

Kaplica więzienia wojskowego, Kraków.
Kaplica szpitala okręgu V., Kraków.
Kaplica szpitala, Bielsko.
Kaplica szpitala, Tarnów.
Kaplica szpitala, Nowy Sącz.

D-two Okręgu Korpusu Nr. VI. Lwów.

Kaplice.

Kaplica korpusu kadetów nr. 1, Lwów.
Kaplica szpitala okręg. VI., Lwów.
Kaplica zakładu leczn.-szkol. dla inwalid., Lwów.
Kaplica więzienia śledczego, Lwów.
Kaplica więzienia karnego, Stanisławów.
Kaplica szpitala rejonow., Stanisławów.
Kaplica aresztu rejon., Stanisławów.

D-two Okręgu Korpusu Nr. VII. Poznań.

Kościoły.

Kościół garnizonowy, Poznań.

Kaplice.

Kaplica garnizonowa, Biedrusk.
Kaplica szpitala okręg. VII., Poznań.
Kaplica szpitala rejonowego, Gniezno.
Kaplica szpitala, Leszno.

D-two Okręgu Korpusu Nr. VIII. Toruń.

Kościoły.

Kośc. garniz., Toruń.
Kośc. garniz., Grudziądz.
Kośc. garniz., Bydgoszcz.
Kośc. garniz., Chełmno.

Kaplice.

Kaplica szpit. okręg. VIII., Toruń.
Kaplica szpit. rejon., Grudziądz.
Kaplica szpit. rejon., Bydgoszcz.
Kaplica szpit. rejon., Inowrocław.
Kaplica więzienia śledczego, Grudziądz.
Kaplica Grupa.
Kaplica ofic. szkoły dla podofic., Bydgoszcz.

D-two Okręgu Korpusu Nr. IX. Brześć n. B.

Kościoły.

Kośc. garniz., Brześć.
Kośc. garniz., Siedlce.
Kośc. garniz., Słonim.

Kaplice.

Kaplica garniz., Baranowicze.
Kaplica garniz., Kobryń.
Kaplica garniz., Prużana.
Kaplica cmentarna, Łuków.

D-two Okręgu Korpusu Nr. X. Przemyśl.

Kościoły.

Kościół garnizonowy, Kielce.

Kaplice.

Kaplica więzienia śledczego, Przemyśl.
Kaplica szpitala okręg. X., Przemyśl.
Kaplica szpitala rejonowego, Jarosław.
Kaplica szpitala rejonowego, Kielce.
Kaplica szpitala wojskowego, Stryj.
Kaplica izby chorych, Rzeszów.

Tabela statystyczna

Diecezje	Dekanaty	Parafje i ekspozytury	Księża świeccy	Klerycy	L. K.
Gnieźnieńska	21	217	303	—	615 321
Poznańska	28	319	494	129	1 105 826
Chełmińska	24	262	485	75	854 227
Warszawska	19	251	505	126	1 525 760
Włocławska	39	390	589	63	1 614 000
Płocka	19	252	375	40	853 000
Łomżyńska	12	104	169	62	395 949
Kielecka	25	262	395	97	1 089 172
Sandomierska	22	225	374	106	949 244
Lubelska	21	205	339	105	960 718
Podlaska	18	182	232	109	660 158
Łódzka	6	71	135	74	607 255
Lwowska	27	372	646	57	977 955
Przemyska	35	354	685	70	1 215 000
Tarnowska	21	229	455	56	812 172
Krakowska	20	244	645	89	1 000 617
Wileńska	28	346	516	128	1 262 651
Łucka	11	95	170	65	195 109
Mińska	9	49	95	10	102 809
Wikarjat Brasławski	1	14	15	—	57 100
Administr. G. Śląska	14	140	291	20	1 045 104
Wikarjat Cieszyński	4	34	64	—	47 775
W Rzeczypospolitej:	424	4614	7977	1481	17 946 922

Emigracja.

Polacy w Stanach Zjednoczonych Ameryki Północnej.

Wykaz

X. X. Rektorów Kościołów Polskich.

(Wykaz niniejszy nie jest zupełny i nie obejmuje wszystkich Księży Polskich w Stanach; całość zamieszczona będzie w drugiem wydaniu. Podane przy nazwiskach adresy są zarazem adresami parafji.)

Ks. Adamski Cyprjan, prob., Chelsea, Luffolk Co., 163 Chestnut st. — Massachusetts.
Ks. Adamski Piotr, prob. ,Buffalo, 75 John st. — New York.
Ks. Alachniewicz Władysław, Pittsburgh, 3058 Brereton ave. — Pennsylvania.
Ks. Andrzejewski Józef, Arcadia, Trempealeau Co. — Wisconsin.
Ks. Andrzejewski P., adm., St. Johns, Fayette Co. (Schulenburg P. O., R. F. D. 5.) — Texas.
Ks. Anuszkiewicz Wincenty, Jackson, Jackson Co., 215 Lincoln ave. — Michigan.
Ks. Appelt R., prob., Chicago, 3834 N. Spaulding ave.
Ks. Babilewicz Dionizy, Hofa Park, Shawano Co., (Seymour, R. R. 2). — Wisconsin.
Ks. Baczewski F., New Castle, Lawrence Co., 6 Maple st. — Pennsylvania.
Ks. Baj Andrzej S. P., adm., New Bedford, Bristol Co., 66 Howard st. — Massachusetts.
Ks. Balcer J., prob., Lublin, Taylor Co. — Wisconsin.
Ks. Balcerak Józef, rek., Elmira, Chemung Co., 1004 Davis st. — New York.
Ks. Banka P., Goodman, Marinette Co. — Wisconsin.
Ks. Baran Feliks, rek., Milwaukee, 997 Firt ave. — Wisconsin.
Ks. Baranowski Bolesław T., rek., Duryea, Luzerne Co., 127 Stevens st. — Pennsylvania.
Ks. Barański Rufin, Dayton, Montgomery Co., 1508 N. Valley st. — Ohio.
Ks. Baron A., Footedale, Fayette Co., (P. O. New Salem). — Pennsylvania.
Ks. Bartkowski L., rek., Oakfield, Genesee Co. — New York.
Ks. Bartkowski Stef., rek., Rockville, Tolland Co., 33 West st. — Connecticut.
Ks. Bartodziej Piotr, Little Rock, W. 15 th and Parker sts. — Arkansas.
Ks. Bartoszewicz Eustachy, Detroit, 3245 Junction ave. — Michigan.
Ks. Baweja Fr. A., Detroit, 3151 Farnsworth ave. — Michigan.
Ks. Bemowski F., Antigo, Langlade Co. — Wisconsin.
Ks. Bendkowski Bernard A., North Tonawanda, Niagara Co., 46 Center ave. — New York.
Ks. Białdyga Ignacy J., rek., Kingston, Ulster Co., 467 Delaware ave. — New York.
Ks. Białka Franciszek M., Holdingford, Stearns Co. — Minnesota.
Ks. Biczysko Walent. L., rek., Nanticoke, Luzerne Co., 38 W. Church st. — Pennsylvania.
Ks. Biedrzycki Czesław, Brooklyn (N. Y.)., 289 Fifteenth st.
Ks. Bienko Piotr, rek., Mahanoy City, Schuylkill Co., 113 Catawissa st. — Pennsylvania.
Ks. Biernacki J., East Chicago, Lake Co., 4827 Kennedy ave. — Indiana.
Ks. Biskupski Ludwik J., Streator, La Salle Co., 507 S. Shabona ave. — Illinois.
Ks. Blum L., Pine Grove, Brown Co., (Denmark, R. 4). — Wisconsin.
Ks. Błażejowski Stanisław, adm., Waterburg, New Haven Co. — Connecticut.
Ks. Bobkiewicz Władysław, La Salle, La Salle Co., 927 10 th st. — Illinois.
Ks. Bogaczyk Józef, Choynice, Howard Co., (P. O. Ashton. R. F. D. 2). — Nebraska.
Ks. Bojanowski B., Worcester, Worcester Co., 15 Richland st. — Massachusetts.
Ks. Bojnowski Lucjan, prob., New. Britain, Hartford Co. — Connecticut.
Ks. Bolka Józef, Michigan City, Laporte Co., 118 Ripley st. — Indiana.
Ks. Bona S., prob., Chicago, 2226 South Whipple street.
Ks. Bona Stanisław, Norwood, Norfolk Co., 14 Chapel st. — Massachusetts.
Ks. Bona T. P., prob., Chicago, 1023 W. 32 d st.

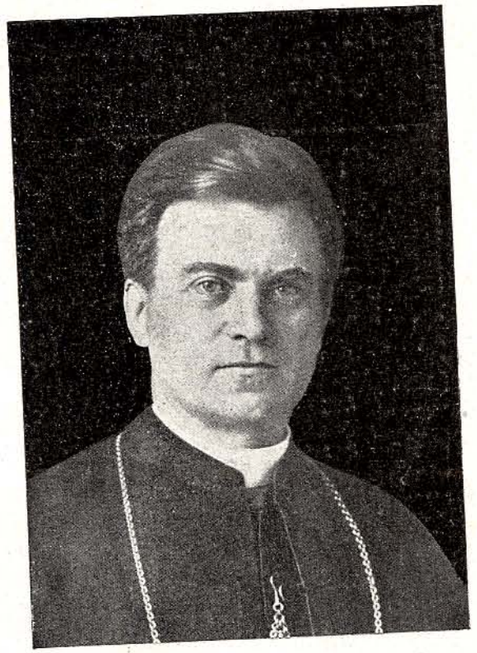

Jego Eksc. Ks. Paweł Piotr Rhode
Biskup-Polak w Green Bay, Stan Wisconsin
Stany Zjednoczone Ameryki Północnej

wyśw. na Kapłana w r. 1894, konsekrowany jako Biskup in part. infidel. i Biskup Sufragan Archidiecezji Chicago w r. 1908, przeniesiony jako Biskup Ordynarjusz do Green Bay w r. 1915.

Ks. Bonkowski J. J., Detroit, 261 Florian ave. — Michigan.
Ks. Borowski P., Sobieski, Oconto Co. — Wisconsin.
Ks. Bortnowski S., Detroit, 3415 Trombly ave. — Michigan.
Ks. Borucki A. A., prob., Washburn, Bayfield Co. — Wisconsin.
Ks. Brejski J., prob., Buffalo, 434 Elk st. — New York.
Ks. Broszkiewicz Aleksander, prob., Haverhill, Essex Co., 71 High st. — Massachusetts.
Ks. Brząkała J., St. Francis, Milwaukee Co., Third and Thompson sts. — Wisconsin.
Ks. Brzeziński J. T., Mosinee, Marathon Co. — Wisconsin.
Ks. Brzoskowski Antoni, prob., Wilno (Ivanhoe P. O., R. 2)., Lincoln Co. — Minnesota.
Ks. Brzostowicz F. J., Cassel, Marathon Co., (R. F. D. 3, Marathon). — Wisconsin.
Ks. Brzoziewski Józef, rek., New York, 363 Morningstar rd.
Ks. Brzozowski Antoni K., rek., Millmont, Berks Co., 121 Spruce st. — Pennsylvania.
Ks. Brzóska C., Aberdeen, Chehalis Co., 804 W. Market st. — Washington.
Ks. Bubacz S., rek., Perry, Wyoming Co., 77 Water st. — New York.
Ks. Budnik Maks., Chapel Hill, Washington Co. — Texas.
Ks. Bujalski Stef., Lake Reno, Pope Co., (Lowry P. O.) — Minnesota.
Ks. Burant Feliks F., rek., Port Chester, Westchester Co., 239 Willett ave. — New York.
Ks. Burzyński Juljan A., Rockford, 1329 Magnolia st. — Illinois.
Ks. Calewski Bolesław A., New Brunswick, Middlesex Co., 94 Somerset st. — New Jersey.
Ks. Celichowski B., Milwaukee, 1110 Windlake ave. — Wisconsin.
Ks. Ceppa J. L., prob., Meriden, New Haven Co. — Connecticut.
Ks. Cerański Józef, Dubois, Washington Co. — Illinois.
Ks. Chłapowski S. J., adm., Gardner, Worcester Co. — Massachusets.
Ks. Chmielewski S. P., Schenectady, Schenectady Co., 127 Crane st. — New York.
Ks. Chmieliński J. M., prob., Boston, 655 Dorchester ave. — Massachusetts.
Ks. Chodkiewicz Józef P., Granville, Washington Co., 7 Morrison ave. — New York.
Ks. Cholewiński S., prob., Chicago, 4821 S. Hermitage ave.
Ks. Chrzan Paweł, Milwaukee, 538 Dakota st. — Wisconsin.
Ks. Chrzanowski Leon, Cadogan, Armstrong Co. — Pennsylvania.
Ks. Chrząszcz R., Kinde, Huron Co., (Box 22). — Michigan.
Ks. Chylewski J. N., Hammond, Lake Co., 473 Merrill ave. — Indiana.
Ks. Chyliński J., Fancher, Portage Co., (Amherst, R. R. 2). — Wisconsin.
Ks. Cichy Wojciech, rek., Salamanca, Cattaraugus Co., 284 Broad st. — New York.
Ks. Ciemiński Józef, Minneapolis, 1621 University ave. N. E. — Minnesota.
Ks. Ciesielski Bernard F., Jackson, Jackson Co., 239 Pringle ave. — Michigan.
Ks. Cieślewicz Stanisław J., rek., Wibaux, Wibaux Co. — Montana.
Ks. Ciszewski Franciszek C., Wisconsin Rapids, Wood Co., 552 10 th ave, N. — Wisconsin.
Ks. Ciżmowski Aleksander L., Woodhaven, Queens Co. — New York.
Ks. Ciżmowski Józef E., Southampton, Suffolk Co. — New York.
Ks. Cyman L. M., super., Chicopee, Hampden Co., 566 Front st. — Massachusets.
Ks. Cyran A. A., Webster, Worcester Co. — Massachusets.
Ks. Czajkowski B., prob., Cicero, Cook Co., 3010 S. 48 th court. — Illinois.
Ks. Czapelski S. J., prob., Chicago, 5259 Roscoe st.
Ks. Czapliński J., Sharpsburg, Allegheny Co., 619 High st. — Pennsylvania.
Ks. Cząstka T., prob., Chicago, 3425 N. Monticello ave.
Ks. Czech Władysław, Berger, Franklin Co., Hermann, Mo. — Missouri.
Ks. Czelusta F. J., prob., Toledo, 501 Detroit ave. — Ohio.
Ks. Czernecki Franciszek, Great Meadows, Warren Co. — New Jersey.
Ks. Czerniejewski Stanisław, Radom, Washington Co. — Illinois.
Ks. Czerwiński Franciszek, Kenosha, Kenosha Co., 411 Division st. — Wisconsin.
Ks. Czerwiński J. S., rek., Olean, Cattaraugus Co., 1102 Walnut st. — New York.
Ks. Czubek J. J., prob., Salem, Essex Co., 28 St. Peter st. — Massachusetts.
Ks. Danielak W. S., Bryan, Williams Co. — Ohio.
Ks. Daszkowski H. M., Minnesota Lake, Faribault Co. — Minnesota.
Ks. Dekarski J., rek., South Fork, Cambria Co., 773 Portage st. — Pennsylvania.
Ks. Dembiński B., Johnstown, Cambria Co., 501 Power st. — Pennsylvania.
Ks. Dembiński F., prob. i super., Chicago, 2226 N. Hoyne ave.
Ks. Dembiński J. C., rek., Erie, 629 Hess ave. — Pennsylvania.
Ks. Długołęcki Stef. W., rek., Osceola Mills, Clearfield Co., 506 Coal st. — Pennsylvania.
Ks. Doberstein S., prob., Blue Island, Cook Co., 646 Burr Oak ave. — Illinois.
Ks. Dobreński Stanisław F., prob., Ivanhoe, Lincoln Co. — Minnesota.
Ks. Domachowski M. J., Milwaukee, 890 Mitchell st. — Wisconsin.
Ks. Domański N., Anderson, Grimes Co. — Texas.
Ks. Domaszewicz J., rek., Mocanaqua, Luzerne Co. — Pennsylvania.
Ks. Dombrowski M. A., adm., Cestohowa, Karnes Co., (Hobson, R. F. D. 2). — Texas.
Ks. Drapiewski Klem., rek., Swoyersville, Luzerne Co. — Pennsylvania.
Ks. Drazek J. A., Ipswich, Essex Co., 26 Topsfield rd. — Massachusetts.
Ks. Drejer Stanisław A., Plymouth, Luzerne Co., 76 Willow st. — Pennsylvania.
Ks. Drengacz Tomasz A., Foster City, Dickinson Co. — Michigan.

Ks. Drewnicki Antoni, Leo, Roseau Co., (Greenbush P. O.) — Minnesota.
Ks. Drzewucki Michał, adm., Taunton, Bristol Co., 80 Bay st. — Massachusetts.
Ks. Duczmal A., Woonsocket, Providence Co., 188 Harris ave. — Rhode Island.
Ks. Duda Franciszek, Lorain, Lorain Co., 2652 Apple ave. — Ohio.
Ks. Duda J. E., prob., Clarksburg, Harrison Co., 541 Philippi st. — West Virginia.
Ks. Duda W. A., Winona, 560 E. Broadway. — Minnesota.
Ks. Dudek Józef A., Maples, Stearns Co., (Avon P. O., R. 2). — Minnesota.
Ks. Dudzik Władysław, Scarboro, Fayette Co. — West Virginia.
Ks. Dutkiewicz Antoni, rek., Plains, Luzerne Co. — Pennsylvania.
Ks. Dutkiewicz Michał, prob. Providence, 571 N. Main st. — Rhode Island.
Ks. Dworzak Józef C., rek., Yonkers, Westchester Co., 263 Nepperhan ave. — New York.
Ks. Dyczkowski Franciszek S., Williamson, Mingo Co., 216 West Fourth ave. — West Virginia.
Ks. Dylla Hugo, rek., Fall River, 36 Rockland st. — Massachusetts.
Ks. Dymiński M., St. Joseph, 511 Alabama ave. — Missouri.
Ks. Dziadosz Józef, Carteret, Middlesex Co., Bryant st. — New Jersey.
Ks. Działuk Michał, Utica, Oneida Co. — New York.
Ks. Dziatkiewicz Zygmunt, Detroit, 385 Prescott ave. — Michigan.
Ks. Dzikowski Mieczysław, Dillonvale, Jefferson Co. — Ohio.
Ks. Dziuk Konst., Wulcan, Dickinson Co. — Michigan.
Ks. Elbert S. A., Stevens Point, Portage Co. — Wisconsin.
Ks. Federkiewicz Stanisław, Thompsonville, Hartford Co. — Connecticut.
Ks. Felchnerowski Paweł, Bay City, Bay Co., 1408 S. Raymond ave. — Michigan.
Ks. Feldheim Feliks, prob., Evanston, Cook Co., 1534 Wilder st. — Illinois.
Ks. Figlewski J. A., rek., Windber, Somerset Co., 605 Graham ave. — Pennsylvania.
Ks. Fijałkowski Aleksander, New York Mills, Oneida Co. — New York.
Ks. Filetz Alojzy, adm., Hastings-on-Hudson, Westchester Co., 462 Warburton ave. — New York.
Ks. Fimowicz Stanisław, rek., Buffalo, 311 Walden ave. — New York.
Ks. Finke L., rek., Boswell, Somerset Co., (P. O. Box 317). — Pennsylvania.
Ks. Flaczek T., rek., Buffalo, 212 Stanislaus st. — New York.
Ks. Folta Józef, Parisville, Huron Co., (P. O. Ruth). — Michigan.
Ks. Forysiak A., Belmont, Portage Co., (Wild Rose, R. F. D. Nr. 3). — Wisconsin.
Ks. Forysiak Józef, Iselin, Indiana Co. — Pennsylvania.
Ks. Frydrychowicz S., Crosby, Crow Wing Co. — Minnesota.
Ks. Fudziński Jacek, rek., Buffalo, Clarc and Kent sts. — New York.
Ks. Gabryszek J., Oshkosh, Winnebago Co., 79 Walnut st. — Wisconsin.
Ks. Gadacz Michał C., prob., New Chicago, Lake Co., Hobart P. O. Ind. — Indiana.
Ks. Gapczyński Ignacy J., Laporte, Laporte Co., 128 Back st. — Indiana.
Ks. Garstka A., rek., Buffalo, 101 Swinburne st. — New York.
Ks. Garstka Wojciech J., Monessen, Westmoreland Co., 420 Rostraver st. — Pennsylvania.
Ks. Gatzke J. E., Alpena, Alpena Co., 516 N. Second ave. — Michigan.
Ks. Gazdyk Józef, rek., Philadelphia, 242 Fitzwater st. — Pennsylvania.
Ks. Gdaniec Bolesław, Jackson, Jackson Co., 705 No. Waterloo ave. — Michigan.
Ks. Gebert Bronisław, rek., Bethlehem, Northamp. ton Co., 429 Hayes st. — Pennsylvania.
Ks. Gierlacki V., Cohoes, Albany Co., Page ave. — New York.
Ks. Godlewski M., Nashua, Hillsboro Co, 41 Franklin st. — New Hampshire.
Ks. Golkowski R. B., Swan River, Morrison Co., (Little Falls P. O., R. F. D. 3). — Minnesota.
Ks. Gonet Antoni, Lyndora, Butler Co. — Pennsylvania.
Ks. Gordon Franciszek, prob., Chicago, 1825 N. Wood st.
Ks. Goryczka Stanisław P., Harding, Pulaski Co. — Minnesota.
Ks. Gorzyński J., Pittsburgh, 162 S. 15 th st. — Pennsylvania.
Ks. Gospodarek Stanisław, Troy, Rensselaer Co., 639 4 th st. — New York.
Ks. Gostomski Franciszek J., Cherry Valley, Otsego Co. — New York.
Ks. Góral B. E., Milwaukee, 676 Becher st. — Wisconsin.
Ks. Góral Feliks, Racine, Racine Co., 1733 Center st. — Wisconsin.
Ks. Górka S., South Bend, St. Joseph Co., 1308 Dunham st. — Indiana.
Ks. Górski Aleksy S., prob., Chicago, 923 West Ohio st.
Ks. Górski Antoni, Amsterdam, Montgomery Co., 54 Cornell st. — New York.
Ks. Górski R., Glassport, Allegheny Co., Seventh st. and Peach ave. — Pennsylvania.
Ks. Górski Wincenty J., Germantown, Columbia Co. — New York.
Ks. Grabowski J., Winona, 706 W. Broadway. — Minnesota.
Ks. Grad Ign., Toruń, Portage Co., (Stevens Point, R. F. D. 6). — Wisconsin.
Ks. Grembowicz J. A., prob., Harvey, Cook Co. — Illinois.
Ks. Gronkowski C.I., prob., Chicago. 1650 W. 17 th st.
Ks. Grudziński Al. J., Detroit, 4500 Wesson ave. — Michigan.
Ks. Grudziński J., Kansas City, Wyandotte Co., 801 Vermont ave. — Kansas.
Ks. Grudziński L., prob., Chicago, 1234 W. 52 nd st.
Ks. Gruna J., Casimir, Portage Co., (Stevens Point, R. F. D. Nr. 7). — Wisconsin.
Ks. Gryczka J. E., rek., Kingston, Luzerne Co., 207 Zerbey ave. — Pennsylvania.

Ks. Gryguc Andrzej L., rek., New York, 24 Decker ave.
Ks. Grzesiak P., Yorktown, Dewitt Co. — Texas.
Ks. Grzeszykowski Aleksander, Loup City, Sherman Co. — Nebraska.
Ks. Grześ Franciszek, prob., Chicago, 2859 S. Throop st.
Ks. Grzeziński F., prob., North Chicago, Lake Co., 85 14 th st. — Illinois.
Ks. Grzybała C. P., kapel., Philadelphia, Torresdale, Grand and Frankfort aves. — Pennsylvania.
Ks. Grzywacz Franciszek, rek., Glen Lyon, Luzerne Co. — Pennsylvania.
Ks. Gulcz J., Wilmington, 408 S. Harrison st. — Delaware.
Ks. Guzdek J., Browerville, Todd Co. — Minnesota.
Ks. Guziński J., Denver, cor. Pennsylvania st. and 46 th ave. — Colorado.
Ks. Guzy F. X., prob., Forks, N. Y., Erie Co., 2142 Clinton st.
Ks. Gwóźdź Tomasz, rek., Depew, Erie Co. — New York.
Ks. Gzella Franciszek, Detroit, 5818 Dubois st. — Michigan.
Ks. Habrowski A. M., rek., Portage, Cambria Co. — Pennsylvania.
Ks. Hajna Piotr, adm., Fall River, 211 Buffinton st. — Massachusetts.
Ks. Halgas A., prob., West Hammond, Cook Co., 768 Lincoln ave. — Illinois.
Ks. Halicki A., rek., Forest City, Susquehanna Co. — Pennsylvania.
Ks. Haremza Antoni, rek., Albion, Orleans Co., Brown st. — New York.
Ks. Haziński Leon K., Owatonna, Steele Co. — Minnesota.
Ks. Helminiak M. F., rek., Dunkirk, Chautauqua Co., 69 Lake st. — New York.
Ks. Herr Józef F., Detroit, 4231 St. Aubin ave. — Michigan.
Ks. Hertel Karol, Marche, Pulaski Co. — Arkansas.
Ks. Hordych Władysław S., Buffalo, 435 Amherst st. — New York.
Ks. Hosiński J. S., Rolling Prairie, Laporte Co. — Indiana.
Ks. Hosiński S. A., Plainfield, Portage Co. — Wisconsin.
Ks. Hurynowicz J. P., Wells, Faribault Co. — Minnesota.
Ks. Ignasiak Andrzej, rek., Erie, 516 E. 13 th st. — Pennsylvania.
Ks. Iwanowski Bruno, Mayfield, Lackawanna Co. — Pennsylvania.
Ks. Jabłoński Franciszek, prob., Maynard, Middlesex Co., 4 Hillside st. — Massachusetts.
Ks. Jagielski F. J., prob., Chicago, 4424 Walton st.
Ks. Jagodziński H., Lemont, Cook Co., Sobieski st. — Illinois.
Ks. Jagodziński Wojciech A., Westville, Vermilion Co. — Illinois.
Ks. Jakubowski Czesław, rek., West Point, King William Co., (P. O. Box 383). — Virginia.
Ks. Janeczko Paweł, Spring Valley, Bureau Co. — Illinois.
Ks. Janiszewski Andrzej, East St. Louis, St. Clair Co., 617 Summit ave. — Illinois.
Ks. Jankowski L., Mill Creek, Portage Co., (Stevens Point, R. F. D. Nr. 3). — Wisconsin.
Ks. Jankowski Tomasz, Princeton, Green Lake Co. — Wisconsin.
Ks. Jankowski Tomasz I., Detroit, 18027 Mitchell ave. — Michigan.
Ks. Janowski Józef, prob., New Haven, New Haven Co., 9 Eld st. — Connecticut.
Ks. Jański Józef, Bowlus, Morrison Co. — Minnesota.
Ks. Jarka Aleksy, Brooklyn (N. Y.), 184 Metropolitan ave.
Ks. Jarzembowski B. F., prob., Detroit, 18443 Mt. Elliott ave. — Michigan.
Ks. Jarzemski Alojzy, Ashton, Sherman Co. — Nebraska.
Ks. Jasionowski C. M., Bound Brook, Somerset Co., 193 W. High st. — New Jersey.
Ks. Jaworek J., Hadley, Hampshire Co. — Massachusets.
Ks. Jaworski J., Natrona, Allegheny Co., 48 Spruce st. — Pennsylvania.
Ks. Jerzak Sebastjan J., rek., Lost Creek, Schuylkill Co., Washington and Cheveland streets. — Pennsylvania.
Ks. Jóźwiak T. J., adm., Poughkeepsie, Dutchess Co., 10 Lafayette pl. — New York.
Ks. Julkowski S., prob., Appleton, Swift Co. — Minnesota.
Ks. Jurasiński Ludwik, Milwaukee, 404 Mitchell st. — Wisconsin.
Ks. Kaczmarek Franciszek, Saginaw, Saginaw Co., 603 Annesley st. — Michigan.
Ks. Kaczmarek J., St. Clary, Johnson Co. — Nebraska.
Ks. Kaczmarski Piotr, adm., Terryville, Litchfield Co. — Connecticut.
Ks. Kahellek P. A., prob., Gary, Lake Co., 1715 Connecticut st. — Indiana.
Ks. Kalandyk W., prob., Rhinelander, Oneida Co. — Wisconsin.
Ks. Kalczyński J., Cudahy, Milwaukee Co., 507 Underwood ave. — Wisconsin.
Ks. Kałamaja Teobald, prob., Cleveland, 3649 E. 65 th st. — Ohio.
Ks. Kałużny Franciszek J., rek., Sloan, Erie Co., Andrew and Crocker sts., (Station A., Buffalo, N. Y.)
Ks. Kamiński Józef S., Grand Rapids, 156 Valley ave. — Michigan.
Ks. Kania Ludwik, rek., Green Bay, 645 S. Irwin ave. — Wisconsin.
Ks. Kapliński J., Elmhurst, Queens Co., 19 Carter st. — New York.
Ks. Kapłanowski J., Manistee, Manistee Co., 249 Sixth st. — Michigan.
Ks. Kapturkiewicz Wincenty, Warren, Bristol Co., 82 Child st. — Rhode Island.
Ks. Karabasz F. J., prob., Chicago, 4600 S. Honore st.
Ks. Karch Wiktor, Menominee, Menominee Co. — Michigan.
Ks. Karcz J., Częstochowa, Clarc Co., (Stanley P. O. R. R. 4). — Wisconsin.
Ks. Karnowski J. B., Edna, Jackson Co. — Texas.
Ks. Karwowski Stanisław, prob., Bridgeport, Belmont Co. — Ohio.
Ks. Kasprowicz Franciszek Antoni, Manville, Somerset Co. — New Jersey.
Ks. Kasprzak Franciszek, rek., Buffalo, 144 Mills st. — New York.

Ks. Kasprzyk M., Shubert, Richardson Co., (Verdon P. O.) — Nebraska.
Ks. Kiełpiński R., Milwaukee, 992 Bremen st. — Wisconsin.
Ks. Kierzek Antoni, Beaver Dam, Dodge Co., 835 Madison st. — Wisconsin.
Ks. Kitowski J., St. Ann, Stearns Co., (Avon P. O., R. F. D. Nr. 2). — Minnesota.
Ks. Klapkowski Roman, adm., Gatesville, Chippewa Co. — Michigan.
Ks. Klasiński Leon, Chicopee, Crawford Co. — Kansas.
Ks. Klejna Ignacy, Rochester, St. Stanislaus ave. — New York.
Ks. Klesmit Max, prob., Minneapolis, 2860 Randolph st., N. E. — Minnesota.
Ks. Klich Paweł, prob., Wylam, Ala. — Alabama.
Ks. Klijanowicz Antoni, rek., Phoenixville, Chester Co., 219 Dayton st. — Pennsylvania.
Ks. Klimek J. L., prob., French Creek, Chautauqua Co., (P. O. Clymer, N. Y.)
Ks. Kłosowski M., Pound, Marinette Co. — Wisconsin.
Ks. Kmieciński Wincenty J., Taventum, Allegheny Co., 344 W. Ninth ave. — Pennsylvania.
Ks. Knappek Paweł, Newark, 164 Nichols st. — New Jersey.
Ks. Knitter Aleks. St., prob., Chicago, 5803 Strong st.
Ks. Knitter Józef, Milwaukee, 1259 Fratney st. — Wisconsin.
Ks. Kociński Józef P., prob., Cleveland, 906 College ave. S. W. — Ohio.
Ks. Kołodziej Franciszek, Adams, Berkshire Co., 25 Hoosac st. — Massachusets.
Ks. Konieczka L., prob., Pulaski, Brown Co. — Wisconsin.
Ks. Konopka Mieczysław A., Whitehouse Station, Hunterdon Co. — New Jersey.
Ks. Kopicki P. A., rek., Plymouth, Luzerne Co., 126 Nesbit st. — Pennsylvania.
Ks. Kopytkiewicz Marjan A., rek., Philadelphia, 4415 Almond st. — Pennsylvania.
Ks. Koralewski S. J., prob., Argo. — Illinois.
Ks. Korczyk J. M., La Crosse, 1307 Ferry st. — Wisconsin.
Ks. Kordas J., Holyoke, Hampden Co., 71 Maple st. — Massachusets.
Ks. Koss Józef, Posen, Presque Isle Co. — Michigan.
Ks. Kotecki M., prob., Chicago, 3745 S. Paulina st.
Ks. Kotlarz C., prob. kośc. św. Wojciecha, Baltimore, Wagners Point, North st. and Fourth ave. — Maryland.
Ks. Kowalczyk S. A., prob., Chicago, 825 N. Carpenter st.
Ks. Kowalewski Edward A., prob., Chicago, 8412 Marquette ave.
Ks. Kowalewski J. J., rek., Wilkes-Barre, Luzerne Co., 40 Park ave. — Pennsylvania.
Ks. Kowalski Aleksander M., Watervliet, Albany Co., 2420 Seventh ave. — New York.
Ks. Kowalski J., adm., Torrington, Litchfield Co. — Connecticut.
Ks. Kowalski Rembert, super. i prob., Gallup, Mc Kinley Co., (P. O. Box 787). — New Mexico.
Ks. Kozłowski Alfons, Painesdale, Houghton Co. — Michigan.
Ks. Kozłowski Franciszek J., Cleveland, 12903 Madison ave. N. W. — Ohio.
Ks. Kozłowski M., Mt. Pleasant, Westmoreland Co., Hitchman st. — Pennsylvania.
Ks. Krajewski Aleks., Export, Westmoreland Co., (P. O. Box 105). — Pennsylvania.
Ks. Krakowiecki S. A., Hatley, Marathon Co. — Wisconsin.
Ks. Krakowski Władysław P., Bay City, Bay Co., 915 S. Grant st. — Michigan.
Ks. Kraus G., rek., Philadelphia, 1608 E. Berks st. — Pennsylvania.
Ks. Krauze A. R., Alma, Marshall Co., (P. O. Argyle, R. F. D. 1). — Minnesota.
Ks. Kroczek Stanisław, rek., Medina, Orleans Co., 208 Ann st. — New York.
Ks. Kroll Piotr J., St. Cloud, 1515 N. 3 rd st. — Minnesota.
Ks. Kruczek Stanisław J., Passaic, Passaic Co., 6 Wall st. — New Jersey.
Ks. Kruszka J. H., prob., Chicago, 1814 S. Leavitt st.
Ks. Kruszka Piotr S., Wyandotte, Wayne Co., 278 Superior st. — Michigan.
Ks. Kruszka W., Milwaukee, 825 Becher st. — Wisconsin.
Ks. Kryjewski Ambroży, prob., New Brighton, Ramsey Co. — Minnesota.
Ks. Krystyniak Edward, Pulaski, Brown Co. — Wisconsin.
Ks. Krystyniak Stef. S., rek., Cumbola, Schuylkill Co. — Pennsylvania.
Ks. Krzywda A. S., Three Rivers, Hampden Co. — Massachusets.
Ks. Krzywicki Kazimierz S., rek., Avoca, Luzerne Co., 912 Vine st. — Pennsylvania.
Ks. Krzyżan Cezary, rek., Buffalo, 216 Sobieski st. — New York.
Ks. Kubec Gerwazy W., Brooklyn (New York), 392 Adelphi st.
Ks. Kubiak, Depue, Bureau Co. — Illinois.
Ks. Kubiszewski S., Manitowoc, Manitowoc Co. — Wisconsin.
Ks. Kucharski Piotr, rek., Allentown, Lehigh Co., 1048 Fullerton ave. — Pennsylvania.
Ks. Kuczyński Józef, rek., Philadelphia, 1650 Hunting Park ave. — Pennsylvania.
Ks. Kufel Lucjan J., Independence, Trempealeau Co. — Wisconsin.
Ks. Kułacz Józef S. J., Russellton, Allegheny Co. — Pennsylvania.
Ks. Kupka Florjan, Poniatowski, Marathon Co., (Edgar P. O. R. R. 2). — Wisconsin.
Ks. Kurkowski Franciszek, rek., Dupont, Luzerne Co. — Pennsylvania.
Ks. Kuryłowicz Tomasz, Old Forge, Lackawanna Co., 236 Vine st. — Pennsylvania.
Ks. Kurzejka P., Spruce, Oconto Co. — Wisconsin.
Ks. Kusz Ignacy, Trenton, 60 Randall ave. — New Jersey.
Ks. Kuta Józef L., Grafton, Lorain Co. — Ohio.
Ks. Kuźniak S. B., Perham, Ottertail Co. — Minnesota.
Ks. Kwapuliński Paweł, Pittsburgh, Smallman and 21 st sts. — Pennsylvania.
Ks. Kwasigroch L. S., Cheboygan, Cheboygan Co., 568 Cleveland ave. — Michigan.
Ks. Kwiatkowski B., Jersey City, Hudson Co., 330 Sixth st. — New Jersey.
Ks. Kwiatkowski Władysław, Buttonwood, Luzerne Co., (P. O. Wilkes-Barre, R. R. 1). — Pennsylvania.
Ks. Laczniak Józef A., Leavenworth, Broadway and Penn ave. — Kansas.
Ks. Landowski J., Eaton, Brown Co., (Green Bay, R. F. D. 2). — Wisconsin.
Ks. Lange J. M., prob., Chicago, 8237 South Shore Drive.
Ks. Langer Juljusz, rek., Gallitzin, Cambria Co. — Pennsylvania.
Ks. Langfort T., prob., Chicago, 544 W. 123 rd st.
Ks. Lapiński S., Plover, Portage Co. — Wisconsin.
Ks. Laskowski Leon M., Pine City, Pine Co. — Minnesota.
Ks. Lass A., Milwaukee, 27 th and Becher st. — Wisconsin.
Ks. Legowski F. S., prob., Toledo, 1416 Nebraska ave. — Ohio.
Ks. Lekarczyk A., Turners Falls, Franclin Co. — Massachusets.
Ks. Lempka Józef, Detroit, 691 Canfield ave. E. — Michigan.
Ks. Leśniewski Franciszek P., adm., New York., 101 7 th st.
Ks. Letocha P., prob., Lackawanna, Erie Co., Ridge rd., cor. Holland ave. — New York.
Ks. Lewandowski Antoni, rek., Throop, Lackawanna Co., 215 Rebecca st. — Pennsylvania.
Ks. Lewandowski Józef, Bay City, Bay Co., 1507 Michigan ave. — Michigan.
Ks. Ligman T. S., prob., Chicago, 1351 Ingraham st.
Ks. Limont Ignacy E., prob., Brockton, Plymouth Co., 696 N. Main st. — Massachusetts.
Ks. Linek Wacław F., adm., St. Louis, 1204 Rutger st. — Missouri.
Ks. Liński Stanisław, Syracuse, 307 Teall ave. — New York.
Ks. Lipiński Antoni, rek., Glen Lyon, Luzerne Co. — Pennsylvania.
Ks. Lipiński Marcin J., Trenton, Cass and Adeline sts. — New Jersey.
Ks. Lipiński Mich., West Allis, Milwaukee Co., 634 Fifty-sixth ave. — Wisconsin.
Ks. Lipski Władysław, Duquesne, Allegheny Co., 1108 St. Clair ave. — Pennsylvania.
Ks. Litowski C., Westfield, Hampden Co. — Massachusets.
Ks. Luniewski Juljan, Ford City, Armstrong Co., 720 Fifth ave. — Pennsylvania.
Ks. Łabujewski S., Ambridge, Beaver Co., 592 Beaver rd. — Pennsylvania.
Ks. Łosieniecki Józef J., Wyoming, Luzerne Co., 145 E. 8 th st. — Pennsylvania.
Ks. Maciejewski Aleksander F., Helmetta, Middlesex Co. — New Jersey.
Ks. Maciejewski Ignacy, Norwich, New London Co. — Connecticut.
Ks. Maciejewski Marcin, rek., Swedesburg, Bridgeport, P. O., Pa. — Pennsylvania.
Ks. Maisel Edward S., Detroit, 3391 23 rd st. — Michigan.
Ks. Majewski Antoni, Detroit, 2697 Caniff ave. — Michigan.
Ks. Majewski Antoni J., rek., Buffalo, 160 Cable st. — New York.
Ks. Makowski Franciszek G., Patchogue, Suffolk Co. — New York.
Ks. Malinowski B., Bayside, Queens Co. — New York.
Ks. Malkowski T., Two Rivers, Manitowoc Co., 2208 Washington st. — Wisconsin.
Ks. Malusecki Wojciech, rek., Reading, Berks Co., 250 S. 12 th st. — Pennsylvania.
Ks. Małecki W., prob., Central Falls, Providence Co., 341 High st. — Rhode Island.
Ks. Manteuffel Juljusz, Passaic, Passaic Co., Parker ave and Quincy st. — New Jersey.
Ks. Marcinek Franciszek, Chicago, 2418 N. Mango ave.
Ks. Marciniak Roman A., South Bend, St. Joseph Co., 415 N. Brookfield st. — Indiana.
Ks. Maśnicki W., Elizabeth, Union Co., 250 E. Jersey st. — New Jersey.
Ks. Matusewski Florjan, rek., Oregon, 822 Maryland ave. — Oregon.
Ks. Matuszewski Walent., rek., Carbondale, Lackawanna Co., (Simpson P. O.) — Pennsylvania.
Ks. Matz Franciszek, prob., Minneapolis, 435 4 th st., N. E. — Minnesota.
Ks. Mayer M., rek., Mt. Carmel, Northumberland Co. — Pennsylvania.
Ks. Michalski W., prob., Monongah, Marion Co., 10 Church st. — West Virginia.
Ks. Michałek J., Solon, Johnson Co. — Iowa.
Ks. Michałek Paweł P., prob., Canton, Stark Co., 1368 Henry ave. — Ohio.
Ks. Michałowski J. S., Cincinnati, 2501 Eastern ave. — Ohio.
Ks. Mickun J., rek., Shenandoah, Schuylkill Co., 229 N. Jardin st. — Pennsylvania.
Ks. Mieczkowski J. L., rek., Eleanov, Jefferson Co. — Pennsylvania.
Ks. Mieczkowski S. P., North Creek, Trempealeau Co. — Wisconsin.
Ks. Mielcarek Dominik A., Akron, Summit Co., 298 Otis st. — Ohio.
Ks. Mikołajczak J., Berlin, Green Lake Co., 608 West Franklin st. — Wisconsin.
Ks. Mioduszewski C., rek., Cheektowaga, Erie Co., (P. O. Box 110 William st., Forks, N. Y.) — New York.
Ks. Mioduszewski J. F., rek., St. Clair, Schuylkill Co. — Pennsylvania.
Ks. Mitera Cyryl, rek., Ashland, Ashland Co., 2 nd and E. Front st. — Wisconsin.
Ks. Młotkowski J., prob., Cleveland, 7007 Casimir ave., S. E. — Ohio.
Ks. Młynarski Franciszek, adm., New York, 810 E. 221 st. st.
Ks. Moczydłowski Juljan, Bricefield, Barry Co., (P. O. Peirce City, R. 3). — Missouri.
Ks. Moczygemba T. J., San Antonio, 424 South st. — Texas.
Ks. Moczygemba L., Falls City, Karnes Co. — Texas.
Ks. Monkiewicz Mieczysław, rek., Philadelphia, 2645 E. Allegheny ave. — Pennsylvania.
Ks. Mroziewski Józef A., Scranton, 1309 W. Locust st. — Pennsylvania.
Ks. Mroziński Franciszek A., adm., New Bedford, Bristol Co., 69 County st. — Massachusets.
Ks. Mrówka Albert A., adm., Port Austin, Huron Co. — Michigan.
Ks. Musiał Emil, prob., Wheeling, Rectory, 4509 Eoff st. — West Virginia.

Ks. Musiał J., Little Falls, Morrison Co. — Minnesota.
Ks. Musiel Stanisław, prob., Hartford, 65 Governor st. — Connecticut.
Ks. Muszyński A., Carnegie, Allegheny Co. — Pennsylvania.
Ks. Napieralski Tadeusz M., Boardman, Clearfield Co. — Pennsylvania.
Ks. Narloch Andrzej, Muskegon, Muskegon Co., 282 Sixth st. — Michigan.
Ks. Narloch Stef., Isadore, Leelanau Co., (P. O. Cedar, R. F. D. Nr. 1). — Michigan.
Ks. Nawrocki Wojciech, Maspeth, Queens Co., 112 Clinton ave. — New York.
Ks. Niedbalski Seweryn E., rek., Erie, 641 E. 22 nd st. — Pennsylvania.
Ks. Niedziela Paweł, Strawn, Palo Pinto Co. — Texas.
Ks. Nowacki Władysław, prob., Superior, 1414 Birch ave. — Wisconsin.
Ks. Nowak Alojzy, rek., Hazleton, Luzerne Co., Carson and 8 th sts. — Pennsylvania.
Ks. Nowak A. T. F., Greenfield, Franklin Co. — Massachusets.
Ks. Nowak F. A., Alban, Portage Co., (Rosholt, R. F. D. 1). — Wisconsin.
Ks. Nowak Franciszek, prob., Superior, Third and Thompson sts. — Wisconsin.
Ks. Nowak P., Amsterdam, Montgomery Co., 40 Van Derveer st. — New York.
Ks. Nowak Stanisław J., rek., Florida, Orange Co., Glemmere ave. — New York.
Ks. Nowak W., prob., Costilla, Taos Co. (P. O. Box 4) — New Mexico.
Ks. Nowakowski Franciszek, rek., Nanticoke, Luzerne Co., So. Hanover st. — Pennsylvania.
Ks. Nowakowski J. B., prob., Downers Grove, Dupage Co. — Illinois.
Ks. Nowakowski Stef., Paterson, Passaic Co., 86 Martin st. — New Jersey.
Ks. Nowicki Piotr, Junction City, Portage Co. — Wisconsin.
Ks. Nowicki V., prob., Chicago, 13145 Houston ave.
Ks. Nowogrodzki A., New Boston, Wayne Co. — Michigan.
Ks. Ogonowski Aleksander, prob., Lowell, Middlesex Co., 340 High st. — Massachusetts.
Ks. Olechnowicz J., Pilzno, Polk Co. (Osceola P. O.) — Nebraska.
Ks. Oleksiński Antoni, Wilmington, 901 East 7 th st. — Delaware.
Ks. Olszewski A. S., Joliet, Will Co., 201 Elizabeth st. — Illinois.
Ks. Olszewski Franciszek, prob., New Cumberland, Hancock Co. — West Virginia.
Ks. Olszewski Józef, Lyndhurst, Bergen Co., Prage ave and Ridge rd. — New Jersey.
Ks. Opyrchalski L. adm., Carrollton, Saginaw Co. (Saginaw, Mich., R. R. No. 6). — Michigan.
Ks. Orlemański Antoni B., East Youngstown, Mahoning Co., 85 Warhurst rd. — Ohio.
Ks. Orlemański Kazimierz, Lucerne Mines, Indiana Co. — Pennsylvania.
Ks. Orlemański Stanisław, Springfield, 334 Franklin st. — Massachusets.
Ks. Orzechowski M. J., prob., Cleveland, 6700 Lansing ave. S. E. — Ohio.
Ks. Osadnik J. W., prob., South Bend, St. Joseph Co., 2420 Huron st. — Indiana.
Ks. Osiński W. J., Yukon, Westmoreland Co. — Pennsylvania.
Ks. Ostrowski F. G., Chicago, 2311 Southport ave.
Ks. Ostrowski J., Albany, 324 Sheridan ave — New York.
Ks. Ozimiński Józef, rek., Conshohocken, Montgomery Co., Elm and Maple sts. — Pennsylvania.
Ks. Pacholski J., Winona, 625 E. 4 th st. — Minnesota.
Ks. Pachucki Michał S., rek., Coatesville, Chester Co., 209 W. Lincoln Highway — Pennsylvania.
Ks. Pajkowski J. S., prob., Chicago, 11816 Indiana ave.
Ks. Panicki Leon, Sheller, Jefferson Co. — Illinois.
Ks. Pawełkiewicz W., Republic, Fayette Co. — Pennsylvania.
Ks. Pawlar F., prob., Ironwood, Gogebic C. — Michigan.
Ks. Pawlikowski Edward J ,rek., Dubois, Clearfield Co., 15 Robinson st. — Pennsylvania.
Ks. Pawłowski J., Sayreville, Middlesex Co., Sandfield rd., (P. O. Box 326) — New Jersey.
Ks. Pawłowski S. M., prob., Buffalo, 84 Block st. — New York.
Ks. Peściński L. I., Polonia, Portage Co. — Wisconsin.
Ks. Piaskowski Franciszek J., adm., Ludington, Mason Co., 503 Third st. — Michigan.
Ks. Piechocki Paweł W., prob., Union City, New Haven Co. — Connecticut.
Ks. Piechota Marcin, rek., Antrim, Pa. — Pennsylvania.
Ks. Pietrasik Józef, Grand Rapids, 602 Diamond ave. N. E. — Michigan..
Ks. Pietruszka J., rek., Lilly, Cambria Co. — Pennsylvania.
Ks. Pikulik E. P., Canonsburg, Washington Co. — Pennsylvania.
Ks. Pilz Franciszek, rek., Conemaugh, Cambria Co., 258 2 nd st. — Pennsylvania.
Ks. Pinciurek Antoni, adm., Herkimer, Herkimer Co., 335 So. Main st. — New York.
Ks. Piotrowski Ignacy L., Berea, Cuyahoga Co., 66 Adalbert st. — Ohio.
Ks. Pitass Aleksander, Buffalo, 123 Townsend st., New York.
Ks. Platta J., Ripon, Fond du Lac Co. — Wisconsin.
Ks. Płachta August, Royalton, Morrison Co. — Minnesota.
Ks. Płoszaj J. L., rek., Chester, Delaware Co., 312 Hayes st. — Pennsylvania.
Ks. Pniak Antoni A., Pittsburgh, 204 E. Stockton ave. — Pennsylvania.
Ks. Pniak Szymon, Oswego, Oswego Co. — New York.
Ks. Pociecha J. M., Marinette, Marinette Co., 915 Elizabeth ave. — Wisconsin.
Ks. Podkul J., Exeter, Luzerne Co. (P. O. 121 Schooley ave, Pittston, Pa.) — Pennsylvania.
Ks. Podlewski Leonard, rek., Batavia, Genesee Co., 18 Sumner st. — New York.
Ks. Polaczyk W. B., Menasha, Winnebago Co., 678 Depere st. — Wisconsin.
Ks. Polanowski A., Flint, Genesee Co., 3714 Industrial ave. — Michigan.

Ks. Polawski A. T., Clinton, Worcester Co. — Massachusets.
Ks. Polcyn Franciszek L., Kansas City, 6808 E. 18 th st. — Missouri.
Ks. Prange Feliks, Chicago, 2609 Carmen ave.
Ks. Przemielewski Benedykt, rek. kośc. św. Kazimierza, Baltimore, 2736 O'Donnell st. — Maryland.
Ks. Przyborowski S., St. Hedwig, Bexar Co. — Texas.
Ks. Przybylski Józef, Hilliards, Allegan Co., Box 47 — Michigan.
Ks. Przybylski L. T., Everson, Fayette Co. — Pennsylvania.
Ks. Przybysz Stanisław A., Peru, La Salle Co., 1109 Pulaski st. — Illinois.
Ks. Puchalski Bolesław, Brooklyn (N. Y., 185 Twenty-fifth st.
Ks. Puchała J. B., Manchester, 319 Pine st. — New Hampshire.
Ks. Pudlowski F. A., St. Louis, 1621 N. Sth st. — Missouri.
Ks. Pudło J. L., Wilmerding, Allegheny Co., 207 Caldwell ave. — Pennsylvania.
Ks. Pyterek P., prob., Chicago, 2315 W. Augusta st.
Ks. Raczyński A., Farwell, Howard Co. — Nebraska.
Ks. Radecki Andrzej K., Lorair Lorain Co., 418 15 th st. — Ohio.
Ks. Radniecki S., prob., Cicero, Cook Co., 1235 S. Fiftieth ave. — Illinois.
Ks. Radwański H., Donora, Washington Co. — Pennsylvania.
Ks. Radziszewski Franciszek, rek., Lackawanna, Erie Co., 875 Ridge rd. — New York.
Ks. Rajs J. J., rek., Houtzdale, Clearfield Co. (P. O. Box 229). — Pennsylvania.
Ks. Rakowski Franciszek, prob., Minneapolis, 2507 Bryant ave. N. — Minnesota.
Ks. Rakowski Władysław, rek., Philadelphia, 311 N. 23 rd st. — Pennsylwania.
Ks. Raniszewski Józef M., New London, New London Co., 778 Main st. — Connecticut.
Ks. Raszkowski Juljan, Shadyside, Hudson Co., (Hudson Heights P. O.), 234 Hudson pl. — New Jersey.
Ks. Redmer L. S., prob., Cleveland, 8223 Sowiński ave. — Ohio.
Ks. Regulski J. A., Wading River, Suffolk Co. — New York.
Ks. Regulski Teodor. Brooklyn (N. Y.) — 477 New Jersey ave.
Ks. Ren Franciszek, Schenectady, Schenectady Co., 826 Eastern ave. — New York.
Ks. Rinkowski Frydol., Iron River, Iron Co. — Michigan.
Ks. Ritter Ignacy J., rek., Wilkes-Barre, Luzerne Co., 670 N. Main st. — Pennsylvania.
Ks. Robaczewski Franciszek A., rek., Erie, 525 E. 3 rd st. — Pennsylvania.
Ks. Robaczewski J., Mc Keesport, Allegheny Co., 109 Cutler st. — Pennsylvania.
Ks. Robakowski J. V., Posen, Cook Co., 144 th st. and Mc Kinley ave. — Illinois.
Ks. Rogosz Stanisław, adm., Cleveland, 4054 East 141 st st. — Ohio.
Ks. Rokosz J., Glen Campbell, Indiana Co. — Pennsylvania.
Ks. Roliński Franciszek, Newark, 146 Belmont ave. — New Jersey.
Ks. Rosiak B. S., adm., Quidnick, Kent Co. (P. O. Anthony) — Rhode Island.
Ks. Rosiński Benedykt, prob. Toledo, 2916 Lagrange st. — Ohio.
Ks. Rusin Franciszek, Syracuse, 1405 W. Genesee st. — New York.
Ks. Rusin Ludwik, adm., Suffield, Hartford Co. — Connecticut.
Ks. Rybiński Kazimierz T., rek., Farrell, Mercer Co., 1035 Fruit ave. — Pennsylvania.
Ks. Rykacewski J. A., Braddock, Allegheny Co., 209 6 th st. — Pennsylvania.
Ks. Rysiakiewicz Stanisław, Jamaica, Queens Co. — New York.
Ks. Ryszka D. J., East Chain Lake, Martin Co. (Fairmont P. O.) — Minnesota.
Ks. Sajek L., adm., Warren (West), Worcester Co. — Massachusets.
Ks. Santor Bonawentura, rek. i super., Baltimore, 700 S. Ann st. — Maryland.
Ks. Sarnecki C. J., Glen Cove, Nassau Co. — New York.
Ks. Schimmel C., Riverhead, Suffolk Co. — New York.
Ks. Schultz Franciszek T., Duluth, 2405 W. 5 th st. — Minnesota.
Ks. Sehnke Józef, prob., Summit, Cook Co. — Illinois.
Ks. Sengir Michał, Duluth, 325 East 3 rd st. — Minnesota.
Ks. Seroczyński F. T., prob., Hammond, Lake Co., 243 Huehn ave. Indiana.
Ks. Sękiewicz Maurycy, adm., Martinsburg, N. Y. — New York.
Ks. Sikora J., rek., Holsopple, Somerset Co. — Pennsylvania.
Ks. Sikora Paweł A., prob., Gary, Mc Dowell Co. — West Virginia.
Ks. Sikorski Stanisław J., Saginaw, Saginaw C., 18 th and Mercer sts. — Michigan.
Ks. Siwiec A., Pittsburgh, 2314 Mission st. S. S. — Pennsylvania.
Ks. Skopowski Hipolit, Florian, Marshall Co. Strandquist P. O.) — Minnesota.
Ks. Skory Kazimierz, Grand Rapids, 654 Davis ave. — Michigan.
Ks. Skowroński C. A., Freesoil, Mason Co. — Michigan.
Ks. Skowroński C. T., Rogers, Presque Isle Co. — Michigan.
Ks. Skrzycki St. S., Detroit, 7585 St. Thomas st. — Michigan.
Ks. Skrzypiński Juljan, prob., East Chicago, Lake Co., 808 150 th st. — Indiana.
Ks. Skulik B., adm., Claremont, Sullivan Co. — New Hampshire.
Ks. Sławiński B. Easthampton, Hampshire Co. — Massachusets.
Ks. Słomiński F. J., Minto, Walsh Co. — N. Dakota.
Ks. Słomski Józef S., Westhampton Beach, Suffolk Co. — New York.
Ks. Smelz A., Pittsburgh, 41 st and Foster sts. — Pennsylvania.
Ks. Smelz Andrzej, Austin Heights, Lackawanna Co., (P. O. Taylor, R. F. D.) — Pennsylvania.

Ks. Smogor Kazimierz, Steubenville, Jefferson Co. — Ohio.
Ks. Sobieszczyk J., prob., Chicago, 3636 Wolfram st.
Ks. Sobolewski W. A., Spearfish, Lawrence Co. — S. Dakota.
Ks. Socha Bronisław, Bloomfield, Essex Co., Plane st. and Franklin ave. — New Jersey.
Ks. Soliński J. W., prob., Cleveland, 1505 Denison ave, S. W. — Ohio.
Ks. Sołtysek Maksymiljan, adm., Middletown, Middlesex Co. — Connecticut.
Ks. Sonsalla P., prob., Detroit, 12647 Mc Dougall ave. — Michigan.
Ks. Sosnowski Narcyz S., rek., Hudson, Luzerne Co., 25 Oak st. — Pennsylvania.
Ks. Spanowski Józef, Cleveland, 1435 East 33 rd st. — Ohio.
Ks. Stachowiak Antoni, prob., Indiana Harbor, Lake Co., 139 th and Cedar sts. — Indiana.
Ks. Stachowicz L. A., rek., Philadelphia, 141 Grape st. — Pennsylvania.
Ks. Stankiewicz Marcin F., rek., Blossburg, Tioga Co. — Pennsylvania.
Ks. Stanowski Urban, St. Louis, 1413 N. 20 th st. — Missouri.
Ks. Stańczyk Józef, Pittsfield, Berkshire Co., 57 Linden st. — Massachusets.
Ks. Stefański Bolesław, Bronson, Branch Co., 111 Fillmore st. — Michigan.
Ks. Stojar Andrzej, prob., St. Paul, 938 E. Geranium st. — Minnesota.
Ks. Studer Stef. J., Berlin, Green Lake Co., 1007 Wisconsin st. — Wisconsin.
Ks. Streński Artur B., South Amboy, Middlesex Co., Washington st. — New Yersey.
Ks. Streński Emil F., rek., Brooklyn (N. Y.), 123 Eagle st.
Ks. Strzelczok B. F., Cincinnati, 1559 Cutter st. — Ohio.
Ks. Strzemplewicz Michał, rek., Millmont, Berks Co., Myrtle and Grau sts., Reading Pa. — Pennsylvania.
Ks. Strzycki J. J., prob., Chicago, 4227 So Richmond st.
Ks. Suchos J., rek., Eynon, Pa. — Pennsylvania.
Ks. Surowiński L., Fremont, Sandusky Co., Lime st. — Ohio.
Ks. Suszciński S., Little Falls, Morrison Co. — Minnesota.
Ks. Sychowski L., Chicago, 5218 Lockwood ave.
Ks. Syski Aleksander, prob., Boston, 1450 River st. — Massachusetts.
Ks. Szadziński Stanisław, Fairpoint, Belmont Co. — Ohio.
Ks. Szalewski M. T., Kewanee, Henry Co., 1014 N. Main st. — Illinois.
Ks. Szamotulski M. A., St. Louis, 5720 Woodland ave. — Missouri.
Ks. Szczepański Stef. L., rek., Niagara Falls, Niagara Co., 2515 Welch ave. — New York.
Ks. Szczukowski Władysław, Fort Wayne, 2803 Holton ave. — Indiana.
Ks. Szmytkowski J. P., rek., Buffalo, 567 Hertel ave. — New York.
Ks. Szok L., Detroit, 4027 Dorothy st. — Michigan.
Ks. Szopiński D., Northeim, Manitowoc Co. (Manitowoc, R. F. D. 3). — Wisconsin.
Ks. Szostakowski Andrzej K., Burlington, Burlington Co., 502 S. High st. — New Jersey.
Ks. Szpilman Juljan, Harrison, Hudson Co., 237 Jersey st. — New Jersey.
Ks. Szpotański Stanisław, rek., Priceburg, Lackawanna Co. (P. O. Dickson, Pa.) — Pennsylvania.
Ks. Sztucki J. M., prob., Cleveland, 6114 Francis ave. S. E. — Ohio.
Ks. Sztuczko Kazimierz, prob., Chicago, 1118 Noble st.
Ks. Szturmowski E. J., adm., Fisherville, Bay Co. (Auburn P. O., R. F. D. Nr. 1.) — Michigan.
Ks. Szubiński Franciszek, rek., New York, 406 W. 40 th st.
Ks. Szudrowicz Ignacy, Jersey City, Hudson Co., 120 Sussex st. — New Jersey.
Ks. Szudziński B., rek., Kankakee, Kankakee Co., 616 N. Dearborn ave. — Illinois.
Ks. Szulc W., Detroit, 4145 Martin ave. — Michigan.
Ks. Szupa Stanisław, Auburn, Cayuga Co., 225 State st. — New York
Ks. Szybowicz Leon P., Lansing, Ingham Co., 727 Sparrow ave. — Michigan.
Ks. Szymański I. J., Bremond, Robertson Co. — Texas.
Ks. Szymański Józef, Weimar, Colorado Co. — Texas.
Ks. Szymański W., Saginaw, Saginaw Co., 2116 S. Jefferson ave. — Michigan.
Ks. Szymkiewicz Kajetan, Youngstown, Mahoning Co., 149 Jefferson st. — Ohio.
Ks. Szyper Kazimierz, Metz, Presque Isle Co. — Michigan.
Ks. Ściskalski J., Binghampton, Broome Co. — New York.
Ks. Ślisz L. L., St. Joseph, 617 Warsaw ave. — Missouri.
Ks. Śliwiński Władysław, Carnegie, Allegheny Co. — Pennsylvania.
Ślizewski Konst., prob., Dunkirk, Chautauqua Co., 75 East Doughty st. — New York.
Ks. Śpiewak A., Washington, Washington Co., 146 Henderson ave. — Pennsylvania.
Ks. Światkowski Michał N., Terre Coupee, Saint Joseph Co. (P. O. New Carlisle). Indiana.
Ks. Świder Zygmunt, Bayonne, Hudson Co., 39 E. Twenty — second st. — New Jersey.
Ks. Świerczek Stanisław, prob., Chicago, 2318 N. Lorel ave.
Ks. Świtała Piotr, prob., Providence, 866 Atwells ave. — Rhode Island.
Ks. Tarkowski A., Mc Keesport, Alleghemy Co., 2318 Versailles ave. — Pennsylvania.
Ks. Tarłowski J., Rome, Oneida Co. — New York.
Ks. Tarnowski Stanisław, rek., Shamokin, Northumberland Co. — Pennsylvania.
Ks. Tawczyński Józef J., Hackensack, Bergen Co., 460 Hudson st. — New Jersey.
Ks. Tenerowicz Stanisław, adm., Hudson, Columbia Co., 75 N. Second st. — New York.
Ks. Tokarz J., adm., Panna Maria, Karnes Co. — Texas.
Ks. Tomaszewski C., rek., Mt. Carmel, Northumberland Co. — Pennsylvania.
Ks. Tomaszewski Stanisław, Moline, Rock Island Co, 613 Third st. — Illinois.
Ks. Tomikowski J., Ludlow, Hampden Co. — Massachusets.

Ks. Tomkiewicz Dominik, rek., Hazleton, Luzerne Co., 213 Green st. — Pennsylvania.
Ks. Topoliński Wojciech, rek., Shamokin, Northumberland Co. — Pennsylvania.
Ks. Topolski S., prob., Weyerhauser, Rusk Co., — Wisconsin.
Ks. Trenszkowski P., rek., Nazareth, Northampton Co. — Pennsylvania.
Ks. Trepczyński Stef. W., Detroit, 5531 Tarnow ave. — Michigan.
Ks. Trojanowski Leon, Niagara, Marinette Co. — Wisconsin.
Ks. Trzetrzyński Juljusz, rek., Barnesboro, Cambria Co., 204 Bigler ave. — Pennsylvania.
Ks. Tymek P. M., rek., Depew, Erie Co., 178 Penora st. — New York.
Ks. Tyszka Apolonjusz, Pittsburgh, Craft pl. — Pennsylvania.
Ks. Urban Józef, Perth Amboy, Middlesex Co. — New Jersey.
Ks. Urbański J. A., prob., Toledo, 1116 Nebraska ave. — Ohio.
Ks. Wachowiak Stanisław A., prob., Baltimore, 1634 Eastern ave. — Maryland.
Ks. Wachowski Józef P., prob., Toledo, 3233 Lagrange st. — Ohio.
Ks. Walczak J. S., Detroit, 844 Harbaugh ave. — Michigan.
Ks. Walejko B., Crivitz, Marinette Co. — Wisconsin.
Ks. Wandalowski Roman, rek., Scranton, 21 Oak st. — Pennsylvania.
Ks. Warakomski W., Chicago Heights, Cook Co., 267 E. 15 th st. — Illinois.
Ks. Warziński S., Flintville, Brown Co. — Wisconsin.
Ks. Wasik Franciszek, rek., Buffalo, Clinton and Smith sts. — New York.
Ks. Wasyliszyn J., Beaver Falls, Beaver Co., 906 Sixth ave. — Pennsylvania.
Ks. Wenta M. J., Milwaukee, 866 Racine st. — Wisconsin.
Ks. Werbila A., Virginia, St. Louis Co. — Minnesota.
Ks. Wieczorek Franciszek Brier Hill, Frayette Co. — Pennsylvania.
Ks. Wieczorek Piotr, Riverside, Burlington Co., 500 New Jersey ave. — New Jersey.
Ks. Wieczorek Robert, rek., Pajaro, Santa Cruz Co., (Watsonville P. O.) — California.
Ks. Wierciński Antoni, Adena, Jefferson Co. — Ohio.
Ks. Wierzbiński A. H., rek., Johnsonburg, Elk Co. — Pennsylvania.
Ks. Wierzbiński F. J., rek., Hammett, Erie Co. (Erie P. O. R. F. D. Nr. 7). — Pennsylvania.
Ks. Wierzyński Stef., Camden, Camden Co., 1010 Liberty st. — New Jersey.
Ks. Więziołowski, rek., Nanticoke, Luzerne Co. — Pennsylvania.
Ks. Wilamowski Franciszek, Floral Park, Nassau Co. (P. O. Box 181) — New York.
Ks. Wilczek Andrzej S., prob., Weirton, Hancock Co. — West Virginia.
Ks. Wilemski J. A. R., Detroit, 4311 Central ave. — Michigan.
Ks. Winnicki Józef J., rek., Buffalo, 145 Lewis st. — New York.
Ks. Wiśniewski S. J., St. Louis, 317 Wictor st. — Missouri.
Ks. Wiśniewski Wacław, Connellsville, Fayette Co., 109 N. Seventh st. — Pennsylvania.
Ks. Witkowski Antoni M., prob., Lawrence, Essex Co., 30 Trinity st. — Massachusetts.
Ks. Władasz Franciszek, Stamford, Fairfield Co. — Connecticut.
Ks. Wojak Teofil, Wausau, Marathon Co., 1315 6 th st. — Wisconsin.
Ks. Wojciechowski F. J., prob., Chicago, 2719 S. Kolin ave.
Ks. Wojciechowski J., Homestead, Allegheny Co., 412 Mc Clure st. — Pennsylvania.
Ks. Wojtalewicz Franciszek M., prob., Chicago, 8757 Exchange ave.
Ks. Wolf Stanisław G., Olyphant, Lackawanna Co., 132 Lincoln st. — Pennsylvania.
Ks. Woroniecki Zygmunt, Southigton, Hartford Co. — Connecticut.
Ks. Woźniak Wil., Streator, La Salle Co., 408 S. Illinois st. — Illinois.
Ks. Woźniak Wil. J., Madison, Madison Co. — Illinois.
Ks. Woźny Józef A., rek., Altoona, 1906 Nineteenth st. — Pennsylvania.
Ks. Wróbel J., Mammoth, Westmoreland Co. (Calumet P. O., Box 92). — Pennsylvania.
Ks. Wróbel T. J., Elmdale, Morrison Co. (Bowlus P. O. R. R. 1). — Minnesota.
Ks. Wróblewski Alfred, rek., Shenandoah, Schuylkill Co., 106 West Cherry st. — Pennsylvania.
Ks. Wróblewski J., Otis, Laporte Co. — Indiana.
Ks. Wrzeciono J., Jersey City, Hudson Co., 291 St. Pauls ave. — New Jersey.
Ks. Wujek Teodor, Oglesby, La Salle Co. — Illinois.
Ks. Wyborski Michał, rek., Northampton, Northampton Co., 829 Main st. — Pennsylvania.
Ks. Yany Wincenty, prob., Delano, Wright Co. — Minnesota.
Ks. Zacharski Tomasz, Canonsburg, Washington Co., 216 Greenside ave. — Pennsylvania.
Ks. Zadała Wojciech, Detroit, 5207 Lovett ave. — Michigan.
Ks. Zalewski A., prob., Silver Lake, Mc Leod Co. — Minnesota.
Ks. Zaniewicz Józef, rek., New York, 420 E. 156 th st.
Zarek Wiktor, rek., Ralphton, Somerset Co. (P. O. Box 208). — Pennsylvania.
Ks. Zaszczeżyński J. F., Housatonik, Berkshire Co. — Massachusets.
Ks. Zawadzki Edmund, rek., Scranton (Minooka P. O.) — Pennsylvania.
Ks. Zbawiony Ignacy, Cutchogue, Suffolk Co. — New York.
Ks. Zeglen J. M., Youngstown, Mahoning Co., 430 Williamson ave. — Ohio.
Ks. Zenczak J. L., rek., North Collins, Erie Co. — New York.
Ks. Zdechlik Stef., prob., Heidelberg (New. Prague P. O., R. 2), Le Sueur Co. — Minnesota.
Ks. Zieliński Antoni, Christopher, Franklin Co., 412 E. Washington st. — Illinois.
Ks. Zieliński J., Whiting, Lake Co., 708 121 st st. — Indiana.

Ks. Zieliński Juljan, Trenton, 872 Brunswick ave. —New Jersey.
Ks. Zieliński S. J., St. Louis, 3202 Pułaski st. — Missouri.
Ks. Ziemiański Władysław, rek., Pittston, Luzerne Co., 176 Tompkins st. — Pennsylvania.
Ks. Zientek Stan. A., Marlin, Falls Co. — Texas.
Ziółkowski S., West Kewaunee, Kewaunee Co. (Kewaunee, R. 3). — Wisconsin.
Ks. Zmich Stef. J., rek., Lansford, Carbon Co., 217 E. Abbott st. — Pennsylvania.
Ks. Zubowicz A., prob., South Bend, St. Joseph Co., 331 South Scott st. — Indiana.
Ks. Zubrzycki Józef N., rek., De Lancey, Jefferson Co. — Pennsylvania.
Ks. Zwierzchowski J. N., prob., Chicago, 743 Armour st.
Ks. Zych Klem. J., South Milwaukee, Milwaukee Co., 1611 Manitoba ave. — Wisconsin.
Ks. Zychowicz Andrzej A., Ccranton, 1213 Prospect ave. — Pennsylvania.
Ks. Żebrowski Juljusz, Brooklyn (N. Y.), 29 Ormond pl.
Ks. Żmijewski Henryk, prob., Cambridge, 100 Otis st. — Massachusetts.
Ks. Żmijewski S., Pittsburgh, 213 Steuben st. W. E. — Pensylvania.
Ks. Żywicki Bolesław J., rek., Clifton, Delaware Co., Broadway and Edgemont sts. — Pennsylvania.

Statystyka

Emigracji Polskiej w Stanach Zjednoczonych Ameryki Północnej opracowana przez ks. Józefa P. Chodkiewicza z Granville.

ARCHIDIECEZJE I DIECEZJE NALEŻĄCE DO TEJŻE PROWINCJI (Rok Założenia)	Liczba parafij polskich	Liczba misyjnych kościołów polskich	Liczba osad polskich, zorganizowanych	Liczba księży i kapłanów zakonnych polskich	Liczba ludności polskiej w granicach diecezji (1915 r.)	Liczba szkół polskich	Liczba nauczycielstwa polskiego	Liczba dzieci w wieku szkolnym (od 6-go do 15-go roku przeciętnie).	Liczba dzieci w szkołach polskich	Liczba towarzystw polskich	Liczba członków i członkiń towarzystw polskich	Wartość majątku, majątków parafjalnych polskich	Liczba ogólna katolików obrz. łac. w diecezji
Baltimore, Md. (1789, 1808)	7	1	—	15	34345	5	34	5683	3260	44	6600	605060	261000
Charleston, S. C. (1820)	—	—	2	—	460	—	—	—	—	—	—	—	9300
Richmond. Va. (1821)	—	2	14	2	9500	—	—	—	—	—	—	—	42000
Sa. Augustine, Fla. (1857)	—	—	2	—	320	—	—	—	—	—	—	—	40600
Savannah, Ga. (1850)	—	—	1	—	50	—	—	—	—	—	—	—	18768
Wheeling, W. Va. (1850)	7	6	—	5	31050	2	6	1400	450	23	1294	75000	55000
Wilmington, Del. (1868)	2	—	—	3	11750	2	13	1427	820	12	2040	230000	38000
Wik. Ap.: N. Carolina i Opactwo ter. diec. Belmont (1868)	—	—	—	—	640	—	—	—	—	—	—	—	6972
	16	9	19	25	88115	9	53	8510	4530	79	9934	910060	471640
Boston, Mass. (1808, 1875)	13	1	—	13	46850	5	20	2350	850	35	3140	320000	900000
Burlington, Vt. (1853)	2	1	3	2	5700	1	4	300	200	3	125	45000	82878
Fall River, Mass. (1804)	4	—	2	5	27400	1	8	1010	495	15	792	150000	164000
Hartford, Conn. (1843)	16	3	—	20	62618	11	76	5743	4500	79	6100	965000	441193
Manchester, N. H. (1884)	3	4	—	3	10185	2	11	1000	910	9	629	106700	130081
Portland, Me. (1855)	1	—	—	1	3700	—	—	—	—	—	—	50000	131638
Providence, R. I. (1872)	5	2	6	5	24750	1	2	2500	350	19	875	190000	275000
Springfield, Mass. (1870)	20	2	12	26	67500	6	53	5989	2990	13	2975	855000	328000
	64	13	23	75	248703	27	174	18892	10295	191	14636	2681700	2452790
Chicago, Ill. (1843, 1880)	48	—	—	121	375000	47	582	54800	30145	630	52342	5889000	1150000
Alton, Ill. (1853)	3	—	4	3	2650	—	—	—	—	7	365	7500	87000
Belleville, Ill. (1887)	11	3	6	12	45030	7	26	1006	460	20	1300	200000	71500
Peoria, Ill. (1877)	11	6	12	14	56870	8	49	3760	2410	42	3975	634000	108879
Rockford, Ill. (1908)	1	—	9	3	2890	1	6	—	425	6	320	50000	56000
	74	9	31	153	482440	63	663	59566	33440	705	58302	6780500	1473379
Cincinnati, Ohio (1829, 1859)	3	3	—	3	10650	2	3	490	210	14	620	126799	200000
Cleveland, Ohio (1847)	18	5	9	24	95240	13	80	8345	5672	118	10059	1131000	392000
Columbus, Ohio (1868)	5	4	13	5	25750	4	9	1410	490	16	1020	100300	101179
Covington, Ky. (1853)	1	—	1	1	650	—	—	—	—	2	84	2500	60400
Detroit, Mich. (1833)	24	3	30	46	135675	18	184	16200	12385	211	18000	2255000	344000
Fort Wayne, Ind. (1857)	16	2	7	25	68420	15	99	6120	5020	73	7100	810000	117186
Grand Rapids, Mich. (1882)	25	9	34	23	84694	26	127	8982	8410	130	12985	1065750	140000
Indianopalis, Ind. (1834)	1	—	3	1	1978	1	1	48	130	2	84	2300	127955
Louisville, Ky. (1808)	—	—	1	3	500	1	7	—	110	—	—	500	110209
Nashville, Tenn. (1837)	1	1	—	1	700	1	1	75	40	1	14	2000	19000
Toledo, Ohio (1910)	8	2	8	9	28210	6	54	6790	3240	49	4200	526000	100000
	102	29	106	141	452467	87	565	48460	35707	616	54066	6022149	1711929

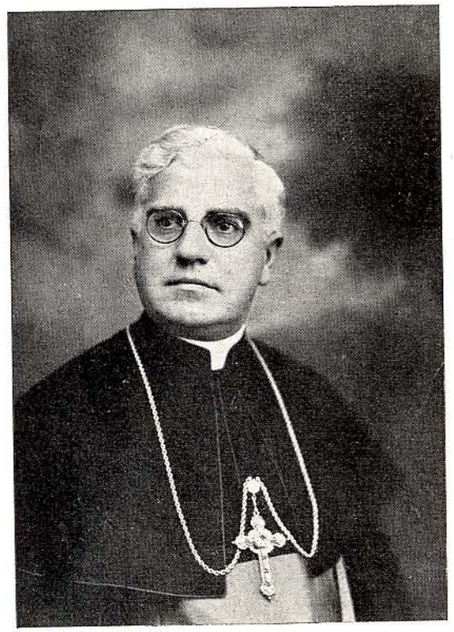

Npwlb. X. Biskup Józef Kazimierz Plagens

Biskup Sufragan i Wikarjusz Generalny Diecezji Detroit

ur. w r. 1880 w Czeszewie w Poznańskiem, wyemigrował z rodzicami do Stanów Zjednoczonych w r. 1884, gdzie uczęszczał do szkół, ukończył Uniwersytet Jezuicki w Detroit i studjował teologję w Seminarjum Panny Marji w Baltimore, wyświec. w r. 1903 przez Biskupa Diecezji Detroit J. Foley'a mianowany i konsekrowany jako Biskup w r. 1924.

ARCHIDIECEZJE I DIECEZJE NALEŻĄCE DO TEJŻE PROWINCJI (Rok Założenia)	Liczba parafij polskich	Liczba misyjnych kościołów polskich	Liczba osad polskich, zorganizowanych	Liczba księży i kapłanów zakonnych polskich	Liczba ludności polskiej w granicach diecezji (1915 r.)	Liczba szkół polskich	Liczba nauczycielstwa polskiego	Liczba dzieci w wieku szkolnym (od 6-go do 15-go roku przeciętnie).	Liczba dzieci w szkołach polskich	Liczba towarzystw polskich	Liczba członków i członkiń towarzystw polskich	Wartość majątku, majątków parafialnych polskich	Liczba ogólna katolików obrz. łac. w diecezji
Dubuque, Ia. (1837, 1893)	3	—	—	2	12500	2	5	350	240	6	300	42000	132560
Cheyenne, Wyo. (1887)	1	2	—	—	910	—	—	—	—	2	75	1500	13000
Davenport, Ia. (1881)	2	1	3	2	4200	—	—	—	—	4	192	3980	53043
Des Moines, Ia. (1911)	—	—	3	—	200	—	—	—	—	—	—	—	31885
Kearney, Nebr. (1912)	6	4	—	7	13500	1	5	250	145	7	350	42300	11959
Lincoln, Nebr. (1887)	7	9	1	7	13950	2	14	630	570	4	320	120000	30979
Omaha, Nebr. (1857)	19	4	9	21	44320	10	42	4560	2350	40	3400	450000	80465
Sioux City, Ia. (1902)	3	3	—	4	5750	3	14	265	375	3	126	52000	61672
	41	23	16	43	95330	18	80	6055	3680	66	4763	711780	415563
Milwaukee, Wis. (1843, 1875)	25	2	—	46	124540	20	206	20140	15246	190	25560	2890500	260000
Green Bay, Wis. (1868)	35	9	17	53	104738	20	58	9100	4150	83	6150	725000	146765
La Crosse, Wis. (1868)	17	12	—	19	79950	15	29	4700	2890	38	3450	550000	115000
Marquette, Mich. (1853)	11	5	13	11	35115	3	10	2155	680	18	1816	175000	97000
Superior, Wis. (1905)	10	12	—	—	32750	—	—	1960	790	13	650	154000	54705
	98	40	30	129	377093	58	303	38055	23756	342	37626	4494500	673470
New Orleans, La. (1793, 1850)	—	—	3	—	850	—	—	—	—	—	—	—	550000
Alexandra, La. (1853)	2	—	3	2	1750	—	—	—	—	4	230	5200	36200
Corpus Christi, Tex. (1874)	—	—	—	—	—	—	—	—	—	—	—	—	80000
Dallas, Tex. (1890)	3	1	—	2	4200	1	4	120	135	5	178	5100	33000
Galveston, Tex. (1847)	9	7	12	9	25465	10	84	2500	550	13	750	150000	66000
Little Rock, Ark. (1843)	2	1	—	2	3100	2	6	320	210	5	360	65000	23000
Mobile, Ala. (1824)	1	—	2	1	600	—	—	50	—	1	35	750	44570
Natchez, Miss. (1837)	—	—	—	—	450	—	—	—	—	—	—	—	25362
Oklahoma. Okla. (1891)	1	2	4	1	1075	—	—	100	—	2	45	4500	38233
San Antonio, Tex. (1874)	19	—	—	12	21560	13	45	3190	2145	18	2500	325000	139576
	37	11	24	29	59050	26	139	6280	3040	48	4098	555550	1035941
New York, N. Y. (1808, 1850)	12	2	—	21	100960	9	32	4680	2750	170	16100	1025000	1219920
Albany, N. Y. (1847)	11	1	5	13	65950	8	39	3058	2100	47	3900	661000	205000
Brooklyn, N. Y. (1853)	14	12	6	20	108490	11	41	5740	2590	73	5960	935000	750000
Buffalo, N. Y. (1847)	25	2	1	51	135902	23	167	17343	10864	190	15000	2803000	307441
Newark, N. J. (1853)	13	2	6	23	79800	11	87	8160	5710	107	8200	890000	425000
Ogdesburg, N. Y. (1872)	2	2	3	2	3500	1	1	450	120	—	—	30000	97000
Rochester, N. Y. (1868)	3	2	—	3	25500	3	16	1800	950	21	1950	190000	155000
Syracuse, N. Y. (1886)	9	2	1	10	37500	4	32	2200	1878	43	3950	295000	151463
Trenton, N. J. (1881)	13	12	—	16	45750	9	43	3930	3150	68	5100	450000	160000
	102	37	22	159	603352	79	458	47361	30112	719	60160	7279000	3470824
Oregon City, Ore. (1846. 1850)	3	1	—	3	11460	1	4	135	100	2	120	10000	60000
Baker City, Ore. (1903)	—	7	3	3	1260	—	—	—	—	2	75	—	6400
Boise, Idaho (1868)	—	—	1	—	770	—	—	—	—	—	—	—	16000
Great Falls, Mont. (1904)	3	3	6	2	11750	—	—	—	—	5	230	3000	27500
Helena, Mont. (1884)	—	—	3	—	5860	—	—	—	—	—	—	—	70000
Seattle, Wash. (1850)	4	2	—	3	13750	—	—	350	—	3	175	14750	70000
Spokane, Wash. (1913)	—	—	2	—	100	—	—	—	—	—	—	—	23700
Pref. Apost. Alaska (1894)	—	—	—	—	400	—	—	—	—	—	—	—	11500
	10	13	15	11	45350	1	4	485	100	12	600	27750	285150
Philadelphia, Pa. (1808, 1875)	29	6	—	39	124584	22	134	7850	6740	120	9200	1860000	700000
Altoona, Pa. (1901)	12	4	6	13	41070	8	29	3547	1120	23	1793	346500	94530
Erie, Pa. (1853)	13	9	12	15	47500	8	37	3800	2150	42	3750	450000	125000
Harrisburg, Pa. (1868)	5	2	6	8	20140	3	32	2500	3000	30	3500	275000	59233
Pittsburgh. Pa. (1843)	52	7	—	65	170100	37	152	15857	10740	220	18200	3540000	500000
Scranton, Pa. (1868)	38	6	—	42	145850	33	77	9980	6898	190	12150	1350000	278000
	149	34	24	182	549244	111	461	43534	30648	625	48593	7147500	1756763
St. Louis, Mo. (1826, 1847)	10	6	3	—	30600	7	31	2700	1970	26	2375	400000	385000
Concordia, Kans. (1887)	—	1	2	1	390	—	—	—	—	—	—	—	30201
Kansas City, Mo. (1880)	3	—	—	2	6500	1	3	250	120	4	375	12000	70000
Leavenworth, Kans. (1877)	3	2	—	3	4750	3	13	430	291	7	595	90000	70000
St. Joseph, Mo. (1868)	1	1	—	1	2100	1	3	220	150	6	450	71000	35000
Wichita, Kans. (1887)	2	5	—	2	10600	—	—	290	—	2	95	32500	32500
	19	15	5	9	54940	12	50	3890	2531	45	3890	605500	622701

ARCHIDIECEZJE I DIECEZJE NALEŻĄCE DO TEJŻE PROWINCJI (Rok Założenia)	Liczba parafij polskich	Liczba misyjnych kościołów polskich	Liczba osad polskich, zorganizowanych	Liczba księży i kapłanów zakonnych polskich	Liczba ludności polskiej w granicach diecezji (1915 r.)	Liczba szkół polskich	Liczba nauczycielstwa polskiego	Liczba dzieci w wieku szkolnym (od 6-go do 15-go roku przeciętnie).	Liczba dzieci w szkołach polskich	Liczba towarzystw polskich	Liczba członków i członkiń towarzystw polskich	Wartość majątku, majątków parafialnych polskich	Liczba ogólna katolików obrz. łac. w diecezji
St. Paul, Minn. (1850, 1888)	11	3	2	14	128345	9	38	6500	4885	48	5700	636000	265000
Bismarck, N. Dak. (1910)	1	—	3	1	1150	—	—	—	—	—	—	1200	33500
Crockston, Minn. (1910)	3	2	1	—	13120	—	—	475	—	4	360	10000	23000
Duluth, Minn. (1889)	7	5	3	7	25940	3	8	2260	495	25	1130	175000	45000
Fargo, N. Dak. (1889)	6	4	—	6	22800	1	5	1350	175	6	250	150000	69871
Lead, S. Dak. (1902)	1	3	1	1	650	—	—	—	—	—	—	1500	15000
St. Cloud, Minn. (1889)	20	3	—	20	56500	8	31	3800	1575	23	1640	350000	65500
Sioux Falls, S. Dak. (1889)	5	4	—	6	17500	1	4	350	150	4	210	30000	30500
Winona, Minn. (1889)	7	2	—	—	25540	—	—	2945	1870	21	2010	250000	67000
	58	26	10	55	291545	22	86	17680	9150	131	11300	1603700	614771
San Francisco, Cal. (1853)	—	—	—	1	5300	—	—	—	—	5	340	—	280000
Monterey & Los Angelos (1850)	2	—	—	2	3200	4	4	—	120	4	75	6500	139480
Sacramento, Cal. (1886)	—	—	3	—	1840	—	—	—	—	2	42	—	50000
Salt Lake, Utah (1886)	1	—	6	1	1750	—	—	—	—	2	128	5000	13000
	3	—	9	4	12090	4	4	—	120	14	585	11500	482480
Santa Fe, N. M. (1850, 1875)	—	—	—	1	700	—	—	—	—	—	—	—	140573
Denver, Colo. (1868)	3	1	3	3	12500	—	—	250	—	6	360	27000	108336
El Paso, Tex. (1914)	—	—	—	—	—	—	—	—	—	—	—	—	64440
Tucson. Ariz. (1868)	—	—	—	—	350	—	—	—	—	—	—	—	40000
	3	1	3	4	13550	—	—	250	—	6	350	27000	353349
Polaków należących do innonarodowych parafij					516964			Katolików słowiańskich narodowości					8084348
Razem	776	288	337	1019	3890073	514	3039	250718	187109	3599	308903	38858189	24922062
Rusińska Diec. na St. Zjed. (Dla katolików ob. gr. kat.)	152	54	12	—	—	150	Rusini statystyką polską nie są objęci						500000

Bank Związku Spółek Zarobkowych

: CENTRALA, Poznań, Plac Wolności 15. :

Oddziały miejscowe: **1) Aleje Marcinkowskiego 26, 2) Gwarna 19, 3) Jeżyce, Dąbrowskiego 49, 4) św. Łazarz, Głogowska 100.**

A) W KRAJU:

1) Warszawa, Jasna 8,
2) Łódź, Piotrkowska 72,
3) Toruń, Szeroka 14,
4) Kraków, Rynek Główny 19,
5) Bydgoszcz, Plac Teatralny 4,
6) Lublin, Krak. Przedmieście 45,
7) Radom, Plac 3-go Maja,
8) Piotrków, Plac Kościuszki,
9) Kielce, Kolejowa 54,
10) Grudziądz, Józ. Wybickiego 11—13,
11) Zbąszyń, Marszałkowska 43,
12) Katowice, Warszawska 7,
13) Sosnowiec, 3-go Maja 9.
14) Lwów, Jagiellońska 1.
15) Wilno, Mickiewicza 1.

B) Wolne miasto GDAŃSK, Holzmarkt 18.

C) ZAGRANICĄ:

1) Nowy Jork
Union Bank of the Co-operative Societies
New-York Agency
953, Third Avenue :: NEW-YORK.

2) PARYŻ
Banque de l'Union des Societes Cooperatives,
Succursale de Paris,
82, rue Saint Lazare :: PARIS (9-e).

Załatwia wszelkie czynności wchodzące w zakres bankowości.

Adres telegraficzny w kraju i New-Yorku: „Zarobkowy", w Paryżu: „Bezeteseb".

Rejestr miejscowości.

(Liczby przy nazwie oznaczają stronę, litera a — szpaltę lewą, litera b — szpaltę prawą.)

Abramowice — 123 b.
Adamowicze — 144 a.
Adamów — 137 b.
Adamy — 161 b.
Albigowa — 187 b.
Aleksandrja — 254 a.
Aleksandrów (Kujawski) — 70 b.
Aleksandrów (Łęczycki) — 151 a.
Andrychów — 222 b.
Andrzejewo — 85 a.
Andrzejów — 151 b.
Annopol — 130 a.
Annowola — 252 b.
Antoniewo — 13 b.
Antoniówka — 168 b.
Apolinary — 206 b.
Augustów — 143 b.
Babiak — 67 b.
Babice (k. Alwerni) — 216 b.
Babice (n. Sanem) — 181 a.
Babice (Warszawskie) — 52 a.
Baboszewo — 89 a.
Babsk — 53 b.
Bachórz — 183 b.
Bachórzec — 183 b.
Bałkowice — 112 b.
Bakałarzewo — 147 a.
Balice (k. Mościsk) — 188 b.
Balice (k. Stopnicy) — 97 b.
Baligród — 186 b.
Bałdrzychów — 76 a.
Bałtów — 114 a.
Bar — 194 b.
Baranowicze — 257 a.
Baranowo — 89 b.
Baranów (k. Kępna) — 25 b.
Baranów (k. Puław) — 128 a.
Baranów (ad Tarnobrzeg) — 204 b.
Baranów (Warszawski) — 55 a.
Barcice (k. Pułtuska) — 92 a.
Barcice (k. Star. Sącza) — 208 b.
Barcin — 19 a.
Bardo (Kieleckie) — 112 b.
Bardo (Poznańskie) — 28 b.
Bargłów — 144 a.
Barłóżno — 40 b.
Barszczowice — 158 a.
Barwałd — 222 b.
Barysz — 160 b.
Baszków — 14 b.
Batiatycze — 163 a.
Batoryn — 245 b.
Batorz — 125 b.
Baworów — 169 b.
Bączal Dolny — 185 b.
Bądkowo (k. Nieszawy) — 73 a.
Bądkowo (k. Płocka) — 88 b.
Bąkowa Góra — 72 b.
Bąkowice — 192 b.
Bąków — 57 a.
Bebelno — 104 b.
Becejły — 147 a.
Bedlno (ad Końskie) — 117 a.
Bedlno (k. Kutna) — 56 b.
Bednarów — 162 b.
Bednarówka — 167 a.
Bednary — 57 a.
Bejsce — 99 b.
Belmont — 259 a.
Belsk — 55 b.
Bełchatów — 64 b.
Bełchów — 57 a.
Bełk — 261 a.
Bełdów — 151 a.
Bełz — 158 a.
Bełzec — 166 a.
Bełżyce — 123 b.
Bendiuha — 253 a.
Benice — 26 b.
Beremiany — 164 a.
Beresteczko — 251 b.
Bereza Kartuska — 242 a.
Berezno — 252 b.
Berezowica Mała — 170 a.
Berezówka — 245 a.
Berezwiecz — 238 b.
Bereźnica — 254 b.
Berzniki — 147 a.
Besko — 184 b.
Bestwina — 217 a.
Beszowa — 98 a.
Bezdzież — 240 a.
Bezwola — 139 a.
Bęczkowice — 67 a.
Będków — 153 a.
Będziemyśl — 184 a.
Będzin — 102 b.
Biała (Częstochowska) — 66 b.
Biała (Łęczycka) — 152 a.
Biała (Małopolska) — 217 b.
Biała (Ostrzeszowska) — 77 a.
Biała (Płocka) — 88 b.
Biała (Podlaska) — 135 b.
Biała (Rawska) — 53 b.
Białaczów — 116 a.
Białaszewo — 146 b.
Biała Waka — 236 a.
Białcz — 30 b.
Białężyn — 30 a.
Białka — 220 a.
Białków — 69 a.
Białobrzegi (k. Łańcuta) — 187 a.
Białobrzegi (k. Opoczna) — 116 b.
Białobrzegi (k. Radomia) — 115 b.
Białogon — 96 b.
Białogóra — 163 b.
Białohruda — 240 b.
Białokiernica — 166 b.
Białośliwie — 16 a.
Białotarsk — 66 a.
Białozórka — 251 a.
Białuty — 39 a.
Białykamień — 171 a.
Biały Kościół — 101 b.
Białynin — 59 b.
Białystok — 236 b.
Bidziny — 111 b.
Biechowo — 28 b.
Biechów — 98 a.
Biecz — 181 a.
Bieganowo — 28 b.
Biegonice — 208 b.
Bielany (k. Kęt) — 221 a.
Bielany (Warszawskie) — 52 a.
Bielawy (Warszawskie) — 57 a.
Bielcza — 206 a.
Bielica — 240 b.
Bieliny (k. Kielc) — 112 b.
Bieliny (k. Niska) — 191 a.
Bieliny (k. Opoczna) — 116 b.
Bielsk (Płocki) — 88 b.
Bielsk (Podlaski) — 237 a.
Bielsko — 277 a.
Bielszowice — 267 b.
Bieniakonie — 242 b.
Bieniawa — 166 b.
Bienica — 242 a.
Bieńkówka — 218 a.
Biertułtowy — 268 b.
Bieruń Nowy — 265 b.
Bieruń Stary — 264 b.
Bierzgłowo — 43 a.
Bierzwienna — 152 a.
Biesiadki — 202 a.
Biezdrowo — 32 b.
Bieździedza — 181 b.
Bieżanów — 223 a.
Bieżuń — 92 b.
Biłgoraj — 124 a.
Biłka Szlachecka — 157 b.
Binarowa — 181 a.
Biórków — 101 a.
Bircza — 182 b.
Biskowice — 192 b.
Biskupice (k. Lublina) — 124 a.
Biskupice (k. Torunia) — 37 a.
Biskupice (k. Wieliczki) — 223 a.
Biskupice Ołoboczne — 16 b.
Biszcza — 128 b.
Bitków — 167 b.
Blichowo — 92 a.
Blinów — 125 b.
Blizanów — 74 a.
Blizne — 182 a.
Bliżyn — 117 b.
Błachownia — 66 b.
Błaszki — 73 b.
Błażowa — 194 a.
Błenna — 67 b.
Błędowo — 44 a.
Błędów (k. Będzina) — 103 b.
Błędów (k. Grójca) — 54 b.
Błociszewo — 31 a.
Błogie — 117 a.
Błonie (k. Łęczycy) — 152 a.
Błonie (k. Warszawy) — 55 a.
Błotnica — 115 b.
Błozew Górna — 182 b.
Bługowo — 16 a.
Bnin — 31 b.

Bobin — 99 b.
Bobowa (k. Stróż) — 201 a.
Bobowo (Pomorskie) — 42 a.
Bobrek (k. Oświęcima) — 216 b.
Bobrowniki (k. Będzina) — 103 b.
Bobrowniki (k. Dęblina) — 139 b.
Bobrowniki (ad Lipno Płockie) — 85 a.
Bobrowniki (Śląskie) — 269 a.
Bobrowo — 36 b.
Bobrowszczyzna — 239 a.
Bobulińce — 166 b.
Boby — 126 a.
Bochotnica — 126 b.
Bochnia — 201 b.
Boćki — 237 a.
Bodzanów — (Płocki) — 92 a.
Bodzanów (k. Wieliczki) — 220 b.
Bodzentyn — 113 a.
Bogate — 89 b.
Bogdanów — 67 a.
Boglewice — 55 b.
Bogorja — 111 a.
Boguchwała — 190 a.
Bogucice (k. Pińczowa) — 98 b.
Bogucice (Śląskie) — 261 b.
Bogurzyn — 86 b.
Boguszowice — 268 b.
Boguszyce — 59 a.
Boguty Pianki — 85 a.
Bohdanów — 241 b.
Bohorodczany — 167 a.
Bohorodyczyn — 164 a.
Boiska — 126 a.
Bojanowo Stare — 31 a.
Bojszowy — 265 b.
Boków — 165 b.
Bolechowice — 215 b.
Bolechów — 162 a.
Bolesław (k. Olkusza) — 101 b.
Bolesław (k. Tarnowa) — 203 a.
Bolesławiec — 64 b.
Boleszczyn — 75 a.
Boleszyn — 39 a.
Bolimów — 57 a.
Bolmin — 105 b.
Bołszowce (Bohuszowce) — 165 a.
Boniewo — 65 a.
Bonikowo — 26 a.
Bonisław — 88 b.
Bonów — 186 a.
Bończa — 126 b.
Borek (k. Koźmina) — 22 b.
Borek (Ostrzeszowski) — 30 a.
Borek Stary — 194 a.
Boremel — 251 b.
Borki Wielkie — 170 a.
Borkowice — 117 b.
Borkowo (ad Kolno) — 144 b.
Borkowo (ad Sierpc) — 91 b.
Borków — 69 b.
Borodzienicze — 241 a.
Boronów (k. Lublińca) — 264 a.
Borowa (k. Mielca) — 204 b.
Borowica — 126 b.
Borowie — 141 b.
Borownica — 183 b.
Borowno — 70 b.
Borowymłyn — 37 a.
Borów — 130 a.
Borszczów — 159 a.
Borszewice — 70 a.
Boruny — 242 a.
Boruszyn — 29 a.
Boryczówka — 170 b.
Borynia — 192 b.
Borysławice — 152 a.
Borzęciczki — 26 b.
Borzęcin (Małopolski) — 206 a.
Borzęcin (k. Warszawy) — 52 a.
Borzykowa — 66 b.
Borzyszkowo — 37 a.
Boża Wola — 125 b.
Bożewo — 91 b.
Bóbrka (k. Krosna) — 183 b.
Bóbrka (Wschod. Małopol.) — 168 b.
Bór Zapilski — 68 b.
Branew — 126 b.
Branno — 13 a.
Brańsk — 237 a.
Brańszczyk — 92 a.
Brasław — 259 a.
Bratoszewice — 151 b.
Brąszewice — 78 b.
Brdów — 67 b.
Brenna — 278 a.
Brenno — 27 b.
Brochów — 59 b.
Brodnia — 75 b.
Brodnica (n. Drwęcą) — 36 b.
Brodnica (k. Kartuz) — 40 a.
Brodnica (ad Śrem — 31 a.
Brodowe Łąki — 89 b.
Brody (Małopolskie) — 159 b.
Brody (Poznańskie) — 28 a.
Brok — 88 a.
Broniewo — 73 a.
Bronikowo — 30 b.
Bronisław — 73 a.
Broniszewice — 12 b.
Broniszewice Nowe — 12 b.
Broniszewo — 71 b.
Bronowice Wielkie — 214 b.
Bronowo — 145 a.
Bronów — 277 a.
Bruchnal — 186 a.
Bruckenthal (Choronów) — 158 a.
Brudnia — 13 a.
Brudzew (ad Koło) — 69 a.
Brudzew Kaliski — 74 a.
Brudzewo — 17 b.
Bruss — 141 a.
Brusno — 166 a.
Brusy — 43 b.
Bruśnik — 201 a.
Brwilno — 88 b.
Brwinów — 55 a.
Bryńce Zagórne — 168 b.
Brzegi — 105 b.
Brzesce — 266 b.
Brzesko — 202 a.
Brzesko Nowe — 100 b.
Brzeszcze — 221 a.
Brześciany — 192 b.
Brześć Kujawski — 65 a.
Brześć n. Bugiem — 237 b.
Brzezie (k. Niepołomic) — 220 b.
Brzezie (k. Rybnika) — 267 a.
Brzezie (Poznańskie) — 17 a.
Brzezinka — 265 b.
Brzeziny (k. Garwolina) — 140 a.
Brzeziny (Kaliskie) — 68 a.
Brzeziny (k. Kielc) — 96 b.
Brzeziny (Łódzkie) — 151 b.
Brzeziny (k. Ropczyc) — 209 a.
Brzeziny (Śląskie) — 266 a.
Brzeźnica Bychawska — 138 b.
Brzeźnica Książęca — 138 b.
Brzeźnica (k. Bochni) — 201 b.
Brzeźnica (k. Dębicy) — 207 a.
Brzeźnica (k. Kozienic) — 114 a.
Brzeźnica (Nowa) — 65 b.
Brzeźnio — 78 b.
Brzeźno — 37 b.
Brzeżany — 160 a.
Brzostek — 181 b.
Brzostowica Mała — 237 b.
Brzostowica Wielka — 237 b.
Brzozdowce — 168 b.
Brzozowa (Małopol.) — 207 b.
Brzozowa (ad Białystok) — 239 b.
Brzozów (ad Sochaczew) — 59 b.
Brzozów (Małopol.) — 182 a.
Brzóstków — 24 b.
Brzóza — 114 b.
Brzóza Królewska — 187 a.
Brzuchowice — 163 b.
Brzyków — 76 b.
Brzyska — 181 b.
Brzyskorzystew — 14 b.
Buceń — 253 a.
Bucniów — 169 b.
Bucz — 30 b.
Buczacz — 160 b.
Buczek — 70 a.
Buczkowice — 224 b.
Budki Nieznanowskie — 163 a.
Budsław — 245 a.
Budy Łańcuckie — 187 a.
Budyłów — 160 a.
Budzanów (k. Trembowli) — 161 b.
Budzisław Kościelny — 73 b.
Budziszewice — 59 a.
Budziszewo — 30 b.
Budziwój — 194 a.
Budzów — 218 a.
Budzynek — 152 b.
Budzyń — 23 a.
Bujaków — 261 a.
Bujwidze — 245 a.
Buk — 23 a.
Bukaczowce — 162 b.
Bukowina — 219 b.
Bukowina Podszkle — 225 a.
Bukownica — 30 a.
Bukowsko — 193 a.
Bukówiec — 30 b.
Bukówiec Stary — 24 a.
Bukówno — 116 a.
Bulkowo — 92 b.
Bulowice — 221 a.
Burakówka — 164 b.
Bursztyn — 165 a.
Burzenin — 78 b.
Burzyn — 144 b.
Busk (Kielecki) — 97 b.
Busk (k. Lwowa) — 161 a.
Buszcze — 160 a.
Buśno — 125 a.
Butrymańce — 242 b.
Bychawa — 124 a.
Bychawka — 123 b.
Byczkowce — 162 a.
Byczyna — 73 a.
Bydgoszcz — 11 b, 12 a.
Bydlin — 101 b.
Bykowina — 262 b.
Bysław — 42 b.
Bystrzyca (ad Lublin) — 127 b.
Bystrzyca (k. Wilna) — 245 a.
Byszewa — 37 b.
Bytom Nowy 268 a.
Bytoń — 71 b.
Bytyń — 28 a.
Bzie — 270 a.
Bzin — 113 b.
Bzowo Pomorskie — 40 b.
Cegłów — 56 a.
Cejkinie — 243 b.
Cekcyn Polski — 42 b.
Ceradz Kościelny — 23 a.

Ceranów — 139 b.
Cerekiew (k. Bochni) — 206 a.
Cerekiew (k. Radomia) — 115 b.
Cerekwica (k. Jarocina) — 22 b.
Cerekwica (k. Poznania) — 32 a.
Cerekwica (k. Żnina) — 17 b.
Chabielice — 64 b.
Chamsk — Poniatowo — 92 b.
Charłupia Mała — 73 a.
Chrarłupia Wielka — 76 a.
Chechło — 101 b.
Chełm — 124 b.
Chełm (k. Bochni) — 201 b.
Chełm (k. Mysłowic) — 265 b.
Chełmce (k. Kalisza) — 68 a.
Chełmce (k. Kielc) — 118 a.
Chełmce (k. Kruszwicy) — 15 a.
Chełmica Wielka — 85 b.
Chełmno (ad Koło) — 152 a.
Chełmno (Pomorskie) — 36 b.
Chełmo — 72 b.
Chełmonie — 38 a.
Chełmża — 37 a.
Chęciny — 96 b.
Chlebiotki — 145 b.
Chlebowice Wielkie — 169 a.
Chlewice — 105 a.
Chlewiska (ad Inowrocław) — 13 a.
Chlewiska (ad Szydłowiec) — 117 b.
Chlewo (k. Kalisza) — 74 a.
Chlewo (Poznańskie) — 30 a.
Chlina — 102 a.
Chludowo — 32 a.
Chłaniów — 129 a.
Chłopice — 189 a.
Chłopków — 137 a.
Chmieliska — 167 a.
Chmielnik (Kielecki) — 97 b.
Chmielnik (Małopolski) — 194 a.
Chmielno — 40 a.
Chmielów — 188 a.
Chobienice — 33 a.
Chobrzany — 110 b.
Choceń — 66 a.
Chochołów — 219 b.
Chocimierz — 164 a.
Chociszewo — 92 b.
Chocz — 74 a.
Chocznia — 222 b.
Chodaczków Wielki — 170 a.
Chodecz — 66 a.
Chodel — 123 b.
Chodorów — 168 b.
Chodów — 100 a.
Chodywańce — 129 a.
Chodzież — 23 b.
Chojna — 14 b.
Chojnata — 58 a.
Chojne — 73 a.
Chojnica — 32 a.
Chojnice — 37 b.
Chojno — 32 b.
Chołchła — 245 b.
Chołojów — 161 b.
Chołoniewicze — 254 a.
Chomentów — 105 b.
Chomętowo — 14 b.
Chomiakówka — 161 b.
Chomiąża — 19 a.
Chomranice — 205 a.
Choroń — 104 a.
Chorostków — 170 a.
Choroszcz — 236 b.
Choroszczynka — 135 b.
Choryń — 26 a.
Chorzele — 89 b.
Chorzelów — 204 b.
Chorzęcin — 153 a.
Chorzów — 262 b.
Chotcza — 114 a.
Chotomów — 53 a.
Chotów — 77 a.
Chożów — 246 a.
Chroberz — 98 b.
Chronów — 202 a.
Chropaczów — 262 b.
Chrostkowo — 85 b.
Chróścin — 64 b.
Chruszczobród — 104 a.
Chruślin — 57 a.
Chrzanów — 216 b.
Chrząstków — 104 b.
Chrzypsko — 32 b.
Chwalborzyce — 75 b.
Chwaliszewo — 15 a.
Chwalowice — 268 b.
Chwałkowo — 27 a.
Chwałków — 22 b.
Chwaszczyno — 44 b.
Chybice — 113 b.
Chyliczki — 52 a.
Chylonia — 41 a.
Chynowa — 29 b.
Chynów — 54 b.
Chyrów — 192 b.
Chyżne — 225 b.
Ciachcin — 88 b.
Ciągowice — 103 b.
Ciążeń — 78 a.
Ciechanowiec — 237 a.
Ciechanów — 84 b.
Ciechocin — 86 b.
Ciechocinek — 70 b.
Cieklin — 194 b.
Cieksyn — 87 a.
Cielądz — 59 a.
Cielcza — 29 a.
Cielętniki — 66 b.
Ciemniewko — 84 b.
Cienin — 73 b.
Ciepielów — 113 b.
Cierno — 105 b.
Cieszanów — 165 b.
Cieszęcin — 77 b.
Cieszyn — 278 a.
Cieślin — 101 b.
Cięcina — 224 a.
Ciężkowice (ad Grybów) — 201 a.
Ciężkowice (ad Szczakowa) 217 a.
Cikowice — 202
Cisów — 112 b.
Cmolas — 203 b.
Cudzieniszki — 241 b.
Cudzynowice — 99 b.
Cyców — 124 b.
Cygów (Poświętne) — 56 a.
Cykarzew — 70 b.
Czacz — 30 b.
Czajków — 77 b.
Czaniec — 221 a.
Czaple Wielkie — 100 b.
Czarna (ad Końskie) — 117 b.
Czarna (k. Pilzna) — 206 b.
Czarna (k. Sędziszowa) — 203 b.
Czarna Wieś — 243 b.
Czarnca — 104 b.
Czarnia — 87 a.
Czarnków — 23 b.
Czarnocin (k. Działoszyc) — 99 a.
Czarnocin (k. Łodzi) — 75 b.
Czarnokońce Wielkie — 161 b.
Czarnowo — 43 b.
Czarnożyły 77 a.
Czarny Dunajec — 219 b.
Czarnylas — 37 b.
Czarny Potok — 204 a.
Czartorysk — 254 b.
Czartowiec — 129 b.
Czarze — 43 b.
Czastary — 64 b.
Czchów — 202 b.
Czechowice — 277 b.
Czeladź — 102 b.
Czemierniki — 127 a.
Czempiń — 26 a.
Czerlejno — 26 b.
Czernin (k. Mielca) — 204 b.
Czernin (Poznański) — 12 b.
Czermna — 189 a.
Czermno (ad Końskie) — 118 a.
Czermno (Poznańskie) — 54 a.
Czernawczyce — 237 b.
Czernelica — 164 a.
Czernice — 89 b.
Czernichów — 216 a.
Czerniejewo — 18 b.
Czerniejów — 123 b.
Czernielów Mazowiecki — 169 b.
Czerniewice — 59 a.
Czerniewicze — 238 b.
Czernięcin — 129 b.
Czernikowo — 86 b.
Czerników — 112 a.
Czersk (ad Grójec) — 54 b.
Czersk (Pomorski) — 43 b.
Czerwin — 87 b.
Czerwińsk (n. Wisłą) — 92 b.
Czerwionka — 261 a.
Czerwonawieś — 23 b.
Czerwonka (ad Maków n. Orzycem) — 86 a.
Czerwonka (ad Sokołów Podlaski) — 139 a.
Czerwonka (ad Węgrów) — 56 a.
Czerwonogród — 164 b.
Czeszewo (ad Wągrówiec) — 15 b.
Czeszewo (ad Września) — 28 b.
Częstoborowice — 126 b.
Częstochowa — 66 a, b.
Czołomyje — 135 a.
Czortków — 161 b.
Czudec — 193 b.
Czukiew — 192 b.
Czulice — 214 b.
Czułczyce — 124 b.
Czyszki (k. Lwowa) — 158 a.
Czyszki (k. Przemyśla) — 182 b.
Czyżewo — 85 a.
Czyżów — 111 b.
Ćmielów — 112 b.
Ćmińsko — 118 a.
Ćwiklice — 266 b.
Dakowy Mokre — 24 a.
Dalekie — 241 a.
Daleszyce — 97 a.
Dalewo — 31 a.
Dalików — 152 a.
Damasławek — 18 a.
Daniszewo — 89 a.
Daniuszew — 244 a.
Dankowice — 217 b.
Danków — 68 b.
Darachów — 170 b.
Darew — 257 a.
Daszawa — 168 b.
Daugieliszki — 243 b.
Daukszyszki — 241 b.
Dawidgródek — 257 b.
Dawidów — 169 a.
Dąb — 261 b.
Dąbicz — 27 b.
Dąbie (k. Włocławka) — 65 a.
Dąbie (n. Nerem) — 152 a.
Dąbrowa (Grodzieńska) — 238 a.
Dąbrowa (Małopolska) — 203 a.

Dąbrowa (k. Mławy) — 86 b.
Dąbrowa (k. Opoczna) — 117 a.
Dąbrowa (Pomorska) — 38 b.
Dąbrowa (ad Sieradz) — 73 b.
Dąbrowa (Zielona) — 66 b.
Dąbrowa Górnicza — 102 b.
Dąbrowa Wielka — 145 b.
Dąbrowica — 254 b.
Dąbrowice — 56 b.
Dąbrówka (ad Opoczno) — 117 a.
Dąbrówka (ad Ostrołęka) — 87 b.
Dąbrówka (Pomorska) — 42 a.
Dąbrówka (ad Radzymin) — 58 b.
Dąbrówka (ad Szepietowo) — 145 b.
Dąbrówka Kościelna — 17 a.
Dąbrówka Mała — 261 b.
Dąbrówka Nowa i Strzelewo — 12 a.
Dąbrówka Wielka — 266 a.
Dederkały — 251 a.
Delatyn — 167 a.
Delawa — 151 a.
Delejów — 165 b.
Dembno — 209 a.
Dembowiec — 194 b.
Dembowo — 16 a.
Denków — 112 b.
Deraźne — 254 a.
Derdy — 55 b.
Dereczyn — 243 a.
Derewna — 245 b.
Dereżów — 168 b.
Dębe — 69 b.
Dębe Wielkie — 58 a.
Dębica — 207 a.
Dębiec — 32 a.
Dębieńsko — 261 a.
Dębnica — 13 b.
Dębno (Kieleckie) — 113 a.
Dębno (Poznańskie) — 29 a.
Dębowiec — 278 a.
Dęby Szlacheckie — 69 a.
Długa Goślina — 30 a.
Długa Kościelna — 53 a.
Długie Stare — 27 b.
Długosiodło — 88 a.
Dłutowo — 93 a.
Dłutów — 71 a.
Dłużec — 101 b.
Dłużyna — 30 b.
Dmenin — 72 b.
Dmosin — 151 b.
Dobczyce — 219 a.
Dobra (ad Brzeziny) — 151 a.
Dobra (Małopolska) — 208 a.
Dobra (ad Turek) — 75 a.
Dobranowice — 223 a.
Dobre — 56 a.
Dobrków — 205 b.
Dobromil — 182 b.
Dobroń — 70 a.
Dobrosołowo — 73 b.
Dobrotwór — 161 a.
Dobrowoda — 97 b.
Dobrów — 69 a.
Dobrylas — 144 b.
Dobryszyce — 72 b.
Dobrzec — 68 a.
Dobrzechów — 193 b.
Dobrzejewice — 68 b.
Dobrzyca — 26 b.
Dobrzyjałowo — 144 b.
Dobrzyków — 54 a.
Dobrzyniew — 236 b.
Dobrzyń n. Drwęcą — 86 b.
Dobrzyń n. Wisłą — 85 b.
Dojlidy — 236 b.
Dolina — 162 b.
Dolistów — 239 b.
Dolsk — 31 a.
Dołha — 138 a.
Dołha Wojniłowska — 162 b.
Dołhinów — 245 a.
Dołhobrody — 141 a.
Dołhobyczów — 125 b.
Dołubów — 237 a.
Domachowo — 23 b.
Domaczewo — 237 b.
Domanice — 134 b.
Domaniew — 152 a.
Domaniewice — 57 a.
Domanów — 237 a.
Domaradz — 182 a.
Domosławice — 209 a.
Domosława — 191 a.
Donaborów — 25 b.
Dorohucza — 124 a.
Dorohusk — 124 b.
Doruchów — 30 a.
Dóbrcz — 37 b.
Draganówka — 169 b.
Drawsko — 23 b.
Drążdżewo — 89 b.
Drążgów — 140 a.
Drelów — 138 a.
Drobin — 90 b.
Drochlin — 104 b.
Droginia — 219 a.
Drogowie — 113 a.
Drohiczyn (n(Bugiem) — 238 a.
Drohobycz — 183 a.
Droszew — 16 b.
Drozdowo — 145 a.
Drugnia — 97 b.
Druja — 241 a.
Druskieniki — 239 a.
Drużbice — 64 b.
Drużbin — 74 b.
Drużkopol — 252 a.
Drwalew — 55 b.
Dryświaty — 259 b.
Drzeczkowo — 27 b.
Drzewica — 116 b.
Drzycim — 42 b.
Dub — 129 b.
Dubicze — 242 b.
Dubiecko — 183 b.
Dubienka — 125 a.
Dubin — 25 a.
Dubłany (ad Sambor) — 183 a.
Dubno — 251 b.
Dubrowy — 258 a.
Duczymin — 90 a.
Dudy — 245 b.
Dudyńce — 193 a.
Dukla — 183 b.
Dukszty — 259 b.
Dukszty Pijarskie — 236 a.
Dulsk — 86 b.
Dunajów — 160 a.
Duniłowicze — 241 a.
Duninowo — 78 a.
Duszniki — 28 a.
Duszno — 18 a.
Duże Czyste — 36 b.
Dworonowo — 238 b.
Dworszowice — 65 b.
Dworzec — 243 a.
Dworzyszcze — 240 b.
Dydnia — 184 b.
Dylągowa — 183 b.
Dynów — 183 b.
Dys — 123 b.
Dywin — 240 a.
Dziadkowicze — 238 b.
Działdowo — 39 a.
Działoszyce — 99 a.
Działoszyn — 65 b.
Działyń — 86 b.
Dziećkowice — 265 b.
Dziedzice — 277 b.
Dziekanowice (Małopolskie) — 223 a.
Dziekanowice (Poznańskie) — 17 a.
Dziektarzewo — 90 b.
Dziembrów — 240 a.
Dziemiany — 40 a.
Dzierążnia (k. Działoszyc) — 99 a.
Dzierążnia (k. Zamościa) — — 129 a.
Dzierkowszczyzna — 241 a.
Dzierzążno — 37 b.
Dzierzbice — 56 b.
Dzierzbin — 74 a.
Dzierzgowo — 90 a.
Dzierzgów — 105 a.
Dzierzkowice — 126 a.
Dzierżenin — 90 a.
Dzietrzkowice — 64 b.
Dzietrzniki — 72 a.
Dziewiątkowicze — 243 a.
Dziewieniszki — 245 b.
Dziewierzewo — 15 b.
Dzikowiec — 184 a.
Dzików Stary — 165 b.
Dzisna — 238 b.
Dzwola — 125 b.
Dźwierszno — 16 a.
Dźwierzchno — 14 a.
Dźwierzno Pomorskie — 37 a.
Dźwiniaczka — 159 a.
Dżurków — 164 a.
Ejszyszki — 242 a.
Fajsławice — 124 a.
Falkenberg — 182 b.
Fałków — 118 a.
Felicienthal — 168 a.
Felsztyn — 192 b.
Filipowice — 203 a.
Filipów — 147 b.
Firlej — 127 a.
Firlejów — 160 a.
Fordon — 37 b.
Fraga — 168 b.
Frampol — 128 a.
Frydman — 225 a.
Frydrychowice — 222 b.
Frysztak — 193 b.
Futoma — 184 a.
Gać — 189 b.
Gaj — 221 b.
Gajdziany — 259 b.
Gaje Wyżne — 183 a.
Galewo — 75 a.
Gałków — 151 b.
Garbów — 126 b.
Garc — 37 b.
Garczyn — 43 a.
Garnek — 67 a.
Garwolin — 136 a.
Gawja — 240 a.
Gawłuszowice — 204 b.
Gąbin — 54 a.
Gąsawa — 19 a.
Gąsewo — 86 a.
Gdeszyn — 125 a.
Gdów — 220 b.
Geraniony — 245 b.
Gębice — 18 a.
Gęś — 138 b.
Gidle — 66 b.
Giebło — 102 a.
Giebułtów — 215 b.
Giecz — 26 b.
Gieczno — 152 a.
Giedlarowa — 187 a.
Gielniów — 116 b.
Giełczyn — 239 b.
Gierałtowice (Śląskie) — 261 a.
Gierałtowice (k. Zatora) — 223 b.
Gierczyce — 112 a.
Gierwiaty — 245 a.
Giewartów — 73 b.
Gilowice — 224 b.
Giżyce (ad Kalisz) — 68 a.
Giżyce (ad Sochaczew) — 60 a.
Glesno — 16 a.
Glinianka — 58 a.
Gliniany (ad Opatów) — 111 b.

Gliniany (Małopolskie) — 163 a.
Glinojeck — 90 b.
Głęboczek — 159 a.
Głębokie (ad Dzisna) — 238 b.
Głębokie (ad Rymanów) — 191 b.
Głębowice — 223 b.
Głogoczów — 218 a.
Głogowiec — 56 b.
Głogów — 184 a.
Głogówko — 23 b.
Głowaczów — 114 b.
Główna — 22 b.
Główno (k. Łowicza) — 151 b.
Głuchowo — 26 a.
Głuchów (ad Skierniewice) — 59 b.
Głuchów (ad Turek) — 75 a.
Głuszyna — 22 b.
Gniew — 38 a.
Gniewczyna — 189 b.
Gniewkowo — 13 a.
Gniezno — 11 b.
Gnin — 24 a.
Gnojnik — 202 a.
Gnojno — 97 b.
Goczałkowice — 266 b.
Godów — 269 b.
Godula — 268 a.
Godynice — 78 b.
Godzianów — 59 b.
Godziesze Wielkie — 68 a.
Godzieszki — 224 b.
Godziszewo — 43 b.
Gogolewo — 29 a.
Gogolów — 181 b.
Golcowa — 182 a.
Golejewko — 25 a.
Goleniowy — 105 a.
Goleszów — 278 a.
Goleszyn — 91 b.
Golina (Kaliska) — 69 a.
Golina (Poznańska) — 25 a.
Goliszew — 69 b.
Golub — 38 a.
Gołaczowy — 101 b.
Gołanice — 27 b.
Gołańcz — 14 b.
Gołaszyn — 27 a.
Gołąb — 128 a.
Gołcza — 100 b.
Gołębin — 26 a.
Gołkowice Polskie — 208 b.
Gołogóry — 171 a.
Gołonóg — 102 b.
Gołuchów — 17 a.
Gołymin — 84 b.
Gomolin — 72 a.
Gomunice — 67 a.
Goniądz — 239 b.
Goniembice — 27 b.
Gończyce — 136 b.
Goraj — 128 a.
Gorenice — 101 b.
Goręczyno — 40 a.
Gorlice — 181 a.
Goruszki — 25 a.
Goryń — 115 b.
Gorysławice — 99 a.
Gorzkowice — 67 a.
Gorzków (ad Działoszyce) — 99 b.
Gorzków (ad Krasnystaw) — 126 b.
Gorzków (ad Wieliczka) — 223 b.
Gorzyce (Małopolskie) — 188 a.
Gorzyce (Poznańskie) — 18 a.
Gorzyce (Śląskie) — 269 b.
Gosławice — 69 a.
Gosprzydowa — 202 a.
Gostycyn Pomorski — 43 b.
Gostyczyna — 16 b.
Gostynin — 54 a.
Gostyń (Poznański) — 23 b.
Gostyń (Śląski) — 264 b.
Goszcza — 101 a.
Goszczanów — 75 a.
Goszczyn — 54 b.
Gościeradów — 130 a.
Gościeszyn (ad Żnin) — 18 a.
Gościeszyn n. Obrą — 24 a.
Gowarczów — 117 b.
Gowidlino — 40 a.
Goworowo — 87 b.
Gozdowo (ad Sierpc) — 91 b.
Gozdowo (ad Września) — 28 b.
Goźlice — 111 a.
Goźlin — 136 a.
Gójsk — 91 b.
Góra (ad Inowrocław) — 13 a.
Góra (ad Jarocin) — 23 a.
Góra (ad Płock) — 89 a.
Góra (Pomorska) — 41 b.
Góra (ad Sieradz) — 74 a.
Góra (ad Żnin) — 19 a.
Góra Jaroszyńska — 114 b.
Góra Kalwarja — 54 b.
Góra Ropczycka — 207 a.
Góra św. Jana — 208 a.
Góra św. Małgorzaty — 152 a.
Górale — 36 b.
Górecko — 128 b.
Górka — 16 a.
Górka Duchowna — 30 b.
Górka Kościelnicka — 215 b.
Górka Pabjanicka — 71 a.
Górki — 137 a.
Górna Leszna — 278 a.
Górno — 193 b.
Góry — 98 b.
Góry Wysokie — 110 b.
Górzno (ad Garwolin) — 136 a.
Górzno (Pomorskie) — 38 b.
Górzno (Poznańskie) — 16 b.
Grabie (Małopolskie) — 223 b.
Grabie (Poznańskie) — 13 a.
Grabienice — 74 b.
Grabkowo — 66 a.
Grabno — 76 b.
Graboszewo — 17 b.
Graboszyce — 223 b.
Grabowiec (ad Hrubieszów) — 125 a.
Grabowiec (ad Ostrowiec) — 113 b.
Grabownica Starzeńska — 184 b.
Grabowo (ad Kolno) — 147 a.
Grabowo (ad Lubawa) — 39 b.
Grabowo (Poznańskie) — 28 b.
Grabowo (ad Starogard) — 40 b.
Grabowo (n. Prosną) — 30 a.
Grabów Pomorski — 40 a.
Grabów (ad Kozienice) — 114 b.
Grabów (Łęczycki) — 152 a.
Gradzanowo — 90 b.
Grajewo — 146 b.
Gralewo — 91 a.
Granica — 102 b.
Granowo — 24 b.
Graużyszki — 241 b.
Grążawy — 38 b.
Grębków — 140 a.
Gręboszów — 203 a.
Grębów (ad Tarnobrzeg) — 188 a.
Grobla — 202 a.
Grocholice — 64 b.
Grochowalsk — 85 b.
Grochowce — 181 a.
Grochowy — 74 b.
Grochów — 56 b.
Grodno — 239 a.
Grodziczno — 39 b.
Grodziec (ad Konin) — 74 b.
Grodziec (ad Płońsk) — 92 b.
Grodziec (Śląski) — 278 a.
Grodziec (k. Ząbkowic) — 102 b.
Grodzisk (ad Bielsk Podlaski — 237 a.
Grodzisk (ad Sokołów Podlaski) — 139 b.
Grodzisk (Poznański) — 24 b.
Grodzisk (Warszawski) — 55 a.
Grodzisko — 76 a.
Grodzisko n. Prosną — 12 b.
Grodzisko Dolne (k. Przeworska) — 187 a.
Grodziszczko — 26 b.
Grojec — 221 a.
Gromadno — 16 a.
Gromnik — 207 b.
Gronków — 220 a.
Gronowo — 37 a.
Gródek (ad Grybów) — 201 b.
Gródek (ad Kozienice) — 114 b.
Gródek (ad Sokołów Podlaski) — 139 b.
Gródek Jagielloński — 163 b.
Grójec — 55 b.
Gruczno — 42 b.
Grudek — 129 a.
Grudusk — 84 b.
Grudziądz — 39 a.
Gruszczyce — 76 a.
Gruszów — 220 b.
Gruta — 41 b.
Grybów — 201 a.
Grylewo — 15 b.
Grywałd — 204 b.
Gryżyna — 26 a.
Grzebsk — 86 b.
Grzegorzew — 152 a.
Grzegorzewice — 112 b.
Grzybno — 37 a.
Grzybowo — 18 b.
Grzybowszczyzna — 257 b.
Grzymalina Wola — 64 b.
Grzymałków — 118 a.
Grzymałów — 166 b.
Grzymiszew — 75 a.
Grzywna — 37 a.
Gudogaj — 241 b.
Gułowska Wola — 137 b.
Gułtowy — 26 b.
Gumino — 89 a.
Gumniska — 209 a.
Gwoździec (ad Brzesko) — 209 a.
Gwoździec (ad Kołomyja) — 164 a.
Gwoźnica Górna — 182 a.
Gzy — 90 b.
Haczów — 191 b.
Hadynów — 137 a.
Hajduki — 263 a.
Hajnówka — 237 a.
Halemba — 263 a.
Halicz — 167 a.
Hałcnów — 217 b.
Hałuszczyńce — 166 b.
Hanaczów — 163 a.
Hancewicze — 257 b.
Handzlówka — 187 b.
Hanna — 141 a.
Hańsk — 124 b.
Harbutowice — 218 a.
Harklowa — 219 b.
Harta — 184 a.

Hartlowa — 194 b.
Hebdów — 100 b.
Hecznarowice — 218 b.
Hermaniszki — 240 b.
Hermanowicze — 241 a.
Hniezno — 246 b.
Hnilcze — 165 b.
Hoczew — 186 b.
Hodowica — 169 a.
Hoduciszki — 243 b.
Hodyszewo — 146 a.
Holszany (Olszany) — 241 b.
Hołoby — 253 a.
Hołubla — 135 a.
Hołynka — 144 a.
Honiatycze — 129 b.
Horbów — 135 b.
Horochów — 252 a.
Horodenka — 164 a.
Horodło — 125 a.
Horodnica — 162 a.
Horodyszcze (ad Brzeżany) — 160 b.
Horodyszcze (ad Nowogródek) — 257 a.
Horodyszcze (ad Parczew) — 140 b.
Horodyszcze (ad Pińsk) — 258 a.
Horodziec — 240 a.
Horodziej — 257 b.
Horodziłowo — 246 a.
Horożanka — 165 a.
Horpiń — 163 a.
Horyniec — 165 b.
Horyńgród — 254 a.
Horyszów Polski — 130 a.
Horyszów Ruski — 125 b.
Hotel Czerwony — 99 a.
Hotel Zielony — 97 b.
Hoża — 239 a.
Hrubieszów — 125 a.
Hruzdowo — 241 b.
Hruzdowo Oborek — 245 b.
Humniska — 182 a.
Husaków — 188 b.
Husiatyn — 161 b.
Hussów — 187 b.
Huszcza — 140 b.
Huszlew — 137 a.
Huta Królewska — 263 a, b.
Huta Krzeszowska — 124 a.
Huta Laury — 266 a.
Hyżne (ad Błażowa) — 194 a.
Idołta — 241 a.
Igołomia — 100 b.
Ihrowica — 170 a.
Ikaźń — 241 a.
Ilja — 245 b.
Iłów — 60 a.
Iłówiec — 31 a.
Iłża — 113 b.
Imbramowice — 101 b.
Imielin — 265 b.
Imielnica — 88 b.
Imielno (ad Jędrzejów) — 105 b.
Imielno (ad Kutno) — 56 b.
Imielno (Poznańskie) — 17 a.
Indura — 239 b.
Inowłódź — 59 a.
Inowrocław — 14 a.
Inwałd — 222 b.
Irządze — 104 b.
Istebna — 278 a.
Iszczołna — 240 b.
Iszkołdź — 258 a.
Iwacewicze — 243 a.
Iwaniska — 112 a.
Iwanowice (ad Kalisz) — 74 a.
Iwanowice (ad Miechów) — 101 a.
Iwanówka (k. Trembowli) — 170 b.
Iwieniec — 258 a.
Iwje — 245 b.
Iwkowa — 202 b.
Iwno — 26 b.
Iwonicz — 191 b.
Izbica (Kujawska) — 67 b.
Izdebki — 182 a.
Izdebnik (k. Kalwarji Zeb.) — 218 a.
Izdebno (Poznańskie) — 18 a.
Izdebno (Warszawskie) — 55 a.
Jabłeczna — 141 a.
Jabłkowo — 13 b.
Jabłonka (ad Wysokie Mazowieckie) — 146 a.
Jabłonka (Orawa) — 225 b.
Jabłonna (ad Sokołów Podlaski) — 139 b.
Jabłonna (Poznańska) — 24 a.
Jabłonowo Pomorskie — 41 b.
Jabłonów (k. Kołomyji) — 164 b.
Jabłonów (k. Kopyczyniec) — 162 a.
Jabłoń (ad Parczew) — 138 b.
Jabłoń (ad Wysokie Mazowieckie) — 146 a.
Jabłowo — 42 a.
Jacek (k. Lubartowa) — 127 a.
Jacowce — 169 b.
Jaćmierz — 184 b.
Jadowniki Podgórne — 209 a.
Jadów — 56 a.
Jagielnica — 161 b.
Jakóbkowice — 205 a.
Jaksice — 14 a.
Jaktorowo — 14 b.
Jakubów — 58 a.
Jałowicze — 250 b.
Jałówka — 238 a.
Jaminy — 144 a.
Jamy — 206 b.
Jangrot — 101 b.
Janików — 111 b.
Janina — 97 b.
Janisławice — 59 b.
Janiszew — 69 a.
Jankowice (ad Sandomierz) — 110 b.
Jankowice (Radomskie) — 116 a.
Jankowice (Rybnickie) — 268 b.
Janków Zaleśny — 29 b.
Janowice (k. Zakliczyna) 202 b.
Janowiec — 115 a.
Janowo (ad Przasnysz) — 90 a.
Janowo (Pomorskie) — 38 a.
Janów (Białostocki) — 243 a.
Janów (k. Częstochowy) — 104 b.
Janów (k. Lwowa) — 163 b.
Janów (k. Trembowli) — 170 a.
Janów (k. Pińska) — 240 a.
Janów (Lubelski) — 126 a.
Janów (Podlaski) — 136 a.
Janów Giszowiec — 265 b.
Janówiec (ad Mława) — 87 a.
Janówiec (ad Żnin) — 13 b.
Janówka — 144 a.
Jaraczew — 23 a.
Jarczów — 129 a.
Jarocin (Poznański) — 25 a.
Jarocin (k. Niska) — 191 a.
Jarosław — 185 a.
Jarosławice — 116 a.
Jaroszewice — 223 a.
Jaryczów Nowy — 158 a.
Jarząbkowo — 18 b.
Jasienica (ad Brzozów) — 182 b.
Jasienica (Śląska) — 277 b.
Jasieniec — 55 b.
Jasieniec Sol. — 115 a.
Jasiennica — 88 a.
Jasień (ad Brzesko) — 202 a.
Jasień (ad Lisko) — 187 a.
Jasionka — 183 b.
Jasionna — 116 a.
Jasionów (k. Brzozowa) — 184 b.
Jasionówka — 239 b.
Jasło — 185 b.
Jastarnia — 41 a.
Jastrząb — 115 b.
Jastrząbka Nowa — 207 b.
Jastrząbka Stara — 206 b.
Jastrzębia — 201 a.
Jastrzębie (k. Brodnicy) — 38 b.
Jastrzębie Górne — 270 a.
Jaszkowo — 31 a.
Jaślany — 204 b.
Jaśliska — 191 b.
Jaświły — 239 b.
Jata (ad Jeżowe) — 191 a.
Jawiszowice — 217 b.
Jawornik — 218 a.
Jawornik Polski — 184 a.
Jaworów — 186 a.
Jaworze — 277 b.
Jaworzno (ad Wieluń) — 72 a.
Jaworzno (Małopolskie) — 216 b.
Jazgarzew — 55 a.
Jazłowiec — 164 b.
Jazowsko — 204 a.
Jedlec — 17 a.
Jedlicze — 185 b.
Jedlińsk — 116 a.
Jedlnia — 114 b.
Jedlno — 65 b.
Jedłownik — 269 b.
Jednorożec — 90 a.
Jedwabne — 144 b.
Jeleniec — 137 b.
Jeleniewo — 147 b.
Jeleń — 217 a.
Jeleńcz — 43 b.
Jeleśnia — 224 a.
Jelna — 240 b.
Jelonki — 88 a.
Jeruzal (ad Mińsk Mazowiecki) — 56 a.
Jeruzal (ad Skierniewice) — 58 b.
Jerzmanowice — 102 a.
Jezierna — 171 a.
Jezierzyce Kościelne — 27 b.
Jezierzany (k. Czortkowa) — 159 a.
Jezierzany (k. Tłumacza) — 167 b.
Jeziorka — 55 b.
Jeziorsko — 75 a.
Jeziory — 239 a.
Jeziory Sobienie — 136 a.
Jezupol — 167 a.
Jeżewo (ad Sierpc) — 91 b.
Jeżewo (Pomorskie) — 42 b.
Jeżewo (Poznańskie) — 23 a.
Jeżowe (k. Rudnika n. Sanem) — 191 a.
Jeżów — 151 b.
Jęczmieniszki — 236 a.
Jędrysek — 269 a.
Jędrzejów — 105 b.
Jodłowa — 182 a.
Jodłownik — 208 b.
Jodłówka (ad Pruchnik) — 189 a.
Jodłówka (Tuchowska) — 189 a.
Joniec — 87 a.
Jordanów — 218 b.

Józefów (Biłgorajski) — 128 b.
Józefów (Emiljanów) — 53 a.
Józefów (n. Wisłą) — 128 a.
Józefowiec — 261 b.
Juchnowiec — 236 b.
Juńcewo — 18 a.
Jurgów — 225 a.
Jurków (ad Dobra) — 208 b.
Jurków (k. Tarnowa) — 207 a.
Jurków (k. Pińczowa) — 99 a.
Juszkiewicze — 258 b.
Jutrosin — 25 a.
Kacwin — 225 a.
Kaczanowo — 28 b.
Kaczanówka — 166 b.
Kadłub — 77 a.
Kadzidło — 87 b.
Kalej — 66 b.
Kaletnik — 147 b.
Kalina Wielka — 100 a.
Kalinowa — 74 a.
Kalinów — 190 b.
Kalinówka — 239 b.
Kalisz — 68 a.
Kalników — 186 a.
Kalwarja Pacławska — 182 b.
Kałów — 152 a.
Kałusz — 162 b.
Kałuszyn — 56 a.
Kamienica (ad Zakroczym) — 89 a.
Kamienica (k. Łącka) — 204 a.
Kamienica Polska — 66 b.
Kamienica Śląska — 277 b.
Kamieniec (ad Mogilno) — 18 a.
Kamieniec (ad Śmigiel) — 24 b.
Kamieniec Litewski — 237 b.
Kamienna — 113 b.
Kamień (ad Chełm) — 124 b.
Kamień (ad Kraków) — 216 b.
Kamień (ad Rudnik n. Sanem) — 193 b.
Kamień (ad Stołpce) — 258 a.
Kamień (Pomorski) — 38 b.
Kamień (Śląski) — 266 a.
Kamień Koszyrski — 253 a.
Kamieńczyk — 56 a.
Kamińsk — 67 a.
Kamion — 60 a.
Kamionacz — 74 b.
Kamionka (ad Grodno) — 239 b.
Kamionka (Lubartowska) — 127 a.
Kamionka Mała — 204 a.
Kamionka Strumiłowa — 163 a.
Kamionka Wielka — 205 a.
Kamionna (ad Węgrów) — 56 a.
Kamionna (Poznańska) — 32 b.
Kampinos — 60 a.
Kanie — 124 b.
Kamina — 203 b.
Kaniów — 218 a.
Kańczuga — 189 b.
Kapice (Przechody) — 147 a.
Karczew (k. Otwocka) — 53 a.
Karczmiska — 127 b.
Kargów — 97 b.
Karmin — 17 a.
Karniewo — 86 a.
Karnkowo — 85 b.
Karolin — 147 a.
Karsin — 44 a.
Kartuzy — 40 a.
Kasina Wielka — 208 a.
Kasinka Mała — 208 b.
Kaski — 55 a.
Kaszczor — 33 a.
Kaszczorek — 43 b.
Kaszewice — 64 b.
Kaszewy — 56 b.
Kaszów — 116 a.
Kaszubińce (Kotra) — 239 b.
Kaszyce — 189 a.
Katerburg — 251 a.
Katowice — 261 b.
Kawenczyn — 124 b.
Kawnice — 69 a.
Kazanice — 39 b.
Kazanów (ad Iłża) — 113 b.
Kazanów (ad Końskie) — 117 b.
Kazimierz (k. Łodzi) — 151 a.
Kazimierz (k. Strzemieszyc) — 103 a.
Kazimierz (n. Wisłą) — 128 a.
Kazimierz Biskupi — 69 a.
Kazimierza Mała — 99 b.
Kazimierza Wielka — 99 a.
Kazimirka — 252 b.
Kazuń Polski — 52 a.
Kaźmierz (Poznański) — 32 a.
Kąkolewo — 27 b.
Kąkolownica — 138 a.
Kąty (ad Stopnica) — 97 b.
Kąty (ad Węgrów) — 140 a.
Kcynia — 14 b.
Kębłowo — 33 a.
Kędzierzyn — 18 b.
Kępno — 25 b.
Kęty — 221 a.
Kicin — 30 a.
Kiczki — 58 a.
Kidów — 102 a.
Kielce — 97 a.
Kielno — 44 b.
Kiełbasin — 37 a.
Kiełczewice — 123 b.
Kiełczygłów — 65 b.
Kiełczyna — 111 a.
Kiełpin — 52 a.
Kiełpino — 40 a.
Kiełpiny k. Montowa — 39 b.
Kiemieliszki — 244 a.
Kiernozia — 57 a.
Kierzno — 25 b.
Kijany — 127 b.
Kije — 98 b.
Kijewo — 36 b.
Kikół — 85 b.
Kirjanowce — 240 a.
Kisielin — 252 a.
Kiszkowo — 17 a.
Kiwatycze — 242 a.
Kiwerce — 250 b.
Kleck — 257 b.
Klecza — 222 b.
Kleczanów — 110 b.
Kleczew — 73 b.
Kleczków — 87 b.
Klembów — 58 b.
Klementowice — 127 a.
Kleszczele — 237 a.
Kleszczewo — 26 b.
Kleszczów — 66 a.
Klesztów — 124 b.
Klewań — 254 a.
Klewica — 242 a.
Kliczków Mały — 78 b.
Klikuszowa — 220 a.
Klimkówka — 191 b.
Klimontów — 111 a.
Klimówka — 243 b.
Klonowa — 78 b.
Klonownica — 136 b.
Klonówka — 42 a.
Kluczewsko — 104 b.
Kluczkowice — 127 b.
Klukowo (ad Pułtusk) — 87 a.
Klukowo (ad Wysokie Mazowieckie) — 146 a.
Kluszczany — 244 b.
Kluwińce — 170 b.
Kłwów — 116 b.
Kłaj — 220 b.
Kłecko — 13 b.
Kłobia — 65 a.
Kłobuch — 68 b.
Kłoczów — 140 a.
Kłodawa — 152 a.
Kłodno Wielkie — 171 b.
Kłomnice — 67 a.
Kłopoty — 238 a.
Kłotno — 66 a.
Kłóbka — 66 a.
Knurów — 261 a.
Knychówek — 139 a.
Knyszyn — 239 b.
Kobele — 244 b.
Kobełka — 58 b.
Kobiele Wielkie — 72 b.
Kobiernice — 221 b.
Kobierno — 14 b.
Kobiór — 267 a.
Kobryń — 240 a.
Kobylagóra — 30 a.
Kobylanka — 181 b.
Kobylany — 183 b.
Kobylin (ad Wysokie Mazowieckie) — 146 a.
Kobylin (Poznański) — 15 a.
Kobylnica — 165 b.
Kobylnik — 244 a.
Kobylniki — 92 b.
Kobyłowłoki — 170 b.
Kochanowice — 264 a.
Kochawina — 168 a.
Kochłowice — 263 b.
Kochłowy — 30 a.
Kocierzew — 57 b.
Kocina — 99 b.
Kociszew — 64 b.
Kociubińce — 162 a.
Kock — 138 b.
Kodeniec — 138 b.
Kodeń — 135 b.
Kodrąb — 72 b.
Koenigsau (Równe) — 183 a.
Kokanin — 68 a.
Kokoszki — 42 a.
Kokutkowce — 171 a.
Kolano — 138 b.
Kolbuszowa — 203 b.
Kolembrody — 138 a.
Koleśniki — 242 b.
Kolniczki — 29 a.
Kolno — 144 b.
Kolonja Polska — 185 a.
Koluszki — 153 a.
Kołacinek — 151 b.
Kołaczkowice — 25 a.
Kołaczkowo — 28 b.
Kołaczyce — 182 a.
Kołaki — 145 b.
Kołbiel — 58 a.
Kołdrąb — 13 b.
Kołki — 250 b.
Koło — 69 a.
Kołodno — 251 a.
Kołodziejówka — 167 a.
Kołomyja — 164 b.
Kołomyja — Przedmieś. Mariahilf — 164 b.
Kołtyniany — 244 a.
Komaje — 243 b.
Komarno — 190 b.
Komarów — 129 a.
Komarówka (Podlaska) — 138 b.
Kombornia — 186 b.
Komorniki (ad Wieluń) — 65 a.
Komorniki (Poznańskie) — 32 a.
Komorowice — 217 b.
Kompina — 57 b.
Konary (ad Grójec) — 55 a.

Konary (Poznańskie) — 25 a.
Konarzewo — 23 a.
Konarzyny k. Chojnic — 37 b.
Koneck — 70 b.
Koniecpol — 67 a.
Konieczno — 104 b.
Koniemłoty — 97 b.
Konin — 69 a.
Koniuchy (Małopolskie) — 160 b.
Koniuchy (Wołyń) — 252 a.
Koniusza — 101 a.
Koniuszki Siemianowskie — 191 a.
Konkolniki — 165 a.
Konojad — 24 b.
Konopiska — 66 b.
Konopnica (ad Lublin) — 123 b.
Konopnica (ad Wieluń) — 77 a.
Konstancin — 52 b.
Konstantynów (ad Dzisna) — 239 a.
Konstantynów (n. Nerem) — 151 a.
Konstantynów (Podlaski) — 136 b.
Konstantynów (Wileński — 244 a.
Konwaliszki — 246 a.
Kończyce — 268 a.
Końskie — 117 b.
Końskowola — 128 a.
Kopanica — 33 a.
Kopcie — 140 a.
Kopki — 191 a.
Koprzywnica — 111 a.
Kopyczyńce — 162 a.
Korczew — 74 b.
Korczyn Stary — 99 b.
Korczyna — 186 b.
Korkożyszki — 244 a.
Kornica — 137 a.
Korolówka — 159 a.
Koronowo — 37 b.
Koropiec — 160 b.
Korościatyn — 161 a.
Korwie — 236 b.
Korycin — 239 b.
Koryta — 17 a.
Korytnica (ad Jędrzejów) — 105 b.
Korytnica (na Wołyniu) — 254 b.
Korytnica Łaskarzewska — 136 b.
Korytnica Węgrowska — 140 a.
Korzec — 252 b.
Korzenna — 201 a.
Korzkiew — 102 a.
Kosienice — 189 a.
Kosina — 187 b.
Kosmów — 70 a.
Kosobudy — 130 a.
Kosów (ad Kołomyja) — 165 a.
Kossocice — 223 a.
Kossów (ad Włoszczowa) — 105 a.
Kossów (Podlasie) — 139 b.
Kossów (Poleski) — 243 a.
Kostopol — 252 b.
Kostowiec — 55 a.
Kostrzyn (ad Radom) — 116 b.
Kostrzyn (Poznański) — 26 b.
Koszarawa — 222 a.
Koszelewy — 39 b.
Koszęcin — 264 a.
Koszlaki — 166 b.
Kosztowo — 16 a.
Koszuty (ad Słupca) — 73 b.
Koszuty (Poznańskie) — 31 b.
Koszyce — 99 b.
Kościan — 26 a.
Kościejów — 158 a.
Kościelec (Kaliski) — 74 a.
Kościelec (k. Koła) — 69 a.
Kościelec (k. Proszowic) — 99 b.
Kościelec (Poznański) — 14 a.
Kościelec Śląski — 217 a.
Kościelisko — 219 b.
Kościelna Jania — 40 b.
Kościelna Wieś (k. Kalisza) — 68 a.
Kościelna Wieś (k. Włocławka) — 73 a.
Kościeniewicze — 245 b.
Kościerzyna — 40 a.
Kościeszki — 15 a.
Kotlin — 12 b.
Kotłów — 29 b.
Kotów — 160 b.
Kotuń — 134 b.
Kotuszów — 98 a.
Kowal — 78 a.
Kowala — 115 b.
Kowale Pańskie — 75 a.
Kowalew — 17 a.
Kowalewo (ad Słupca) — 78 a.
Kowalewo (Pomorskie) — 38 a.
Kowalówka — 160 b.
Kowel — 253 a.
Kozaczyzna — 259 b.
Koziczynek — 84 b.
Koziebrody — 91 a.
Koziegłowy — 104 a.
Koziegłówki — 104 a.
Kozielsko — 15 b.
Kozienice — 114 b.
Kozłowicze — 239 a.
Kozłów (ad Jędrzejów) — 106 a.
Kozłów (ad Miechów) — 106 a.
Kozłów (Małopolski) — 160 a.
Kozłów Biskupi — 60 a.
Kozłów Szlachecki — 60 a.
Kozowa — 160 a.
Kozy — 217 b.
Koźle — 151 b.
Koźmin — 27 a.
Koźminek — 69 b.
Kożuchówek — 139 a.
Kórnik — 31 b.
Kraczewice — 127 b.
Kraczkowa — 187 b.
Krajkowo — 91 a.
Krajno — 97 a.
Krakowiec — 186 a.
Kraków — 214 i 215.
Kramarzówka — 189 b.
Kramsk — 69 b.
Krasiczyn — 181 a.
Krasienin — 127 a.
Krasna — 117 b.
Krasne (ad Ciechanów) — 86 a.
Krasne (ad Grzymałów) — 167 a.
Krasne (ad Rzeszów) — 190 a.
Krasne (ad Tymbark) — 208 b.
Krasnobród — 130 a.
Krasnopol — 147 a.
Krasnosielc — 86 a.
Krasnybór — 144 a.
Krasnystaw — 126 b.
Krasocin — 104 b.
Krasowy — 265 b.
Kraszewice — 77 b.
Kraszewo — 84 b.
Kraśne n. Uszą — 245 a.
Kraśnica — 116 b.
Kraśnik (Grodzieński) — 241 a.
Kraśnik (Lubelski) — 126 a.
Krempachy — 225 a.
Krerowo — 31 b.
Kretków — 12 b.
Krewo — 241 b.
Krępa (ad Iłża) — 114 a.
Krępa (ad Radomsko) — 72 b.
Krężnica — 123 b.
Krobia — 27 a.
Kroczewo — 89 a.
Kroczyce — 102 a.
Kromołów — 104 a.
Krosno — 186 b.
Krostkowo — 16 a.
Kroszyn — 258 b.
Krościenko (n. Dunajcem) — 204 a.
Krościenko Wyżne — 186 b.
Krośniewice — 56 b.
Krotoszyn (Małopolski) — 169 a.
Krotoszyn (Poznański) — 15 a.
Krotoszyny — 41 a.
Krowinka — 170 b.
Królewo — 89 b.
Król. Dąbrówka — 39 a.
Królik Polski — 192 a.
Królików — 78 a.
Królówka — 201 b.
Królówlas — 38 a.
Kruchowo — 18 a.
Krukienice — 188 b.
Krupa — 240 a.
Kruszewo — 23 b.
Kruszwica — 15 a.
Kruszyn — 65 a.
Kruszyna — 72 b.
Kruszyny — 36 b.
Kruźlowa — 201 a.
Kryłów — 125 b.
Krynica Zdrój — 209 a.
Krynice — 130 b.
Krynki (Kieleckie) — 112 b.
Krynki (Grodzieńskie) — 237 b.
Krypno — 239 b.
Krysk — 89 b.
Krystynopol — 158 b.
Krzcięcice — 106 a.
Krzczonów — 124 b.
Krzeczów — 219 a.
Krzemienica (ad Łańcut) — 187 b.
Krzemienica (ad Rawa Mazowiecka) — 59 a.
Krzemienica (ad Wołkowysk) — 246 a.
Krzemieniec — 251 a.
Krzepczów — 75 b.
Krzepice — 68 b.
Krzesk — 135 a.
Krzeszowice — 216 a.
Krzeszów (ad Biłgoraj) — 124 a.
Krzeszów (ad Sucha) — 222 a.
Krześlin — 135 a.
Krzęcin — 221 b.
Krzycko Małe — 27 b.
Krzymów — 75 a.
Krzynowłoga Mała — 90 a.
Krzynowłoga Wielka — 90 a.
Krzyszkowice — 223 b.
Krzywaczka — 218 a.
Krzywcza n. Sanem — 181 a.
Krzywcze n. Dniestrem — 159 a.
Krzywicze — 245 b.
Krzywiń — 24 a.
Krzyworzeka — 77 a.
Krzywosądza — 73 a.
Krzyżanowice (ad Bochnia) — 201 b.
Krzyżanowice (ad Iłża) — 113 b.
Krzyżanowice (ad Pińczów) — 98 b.
Krzyżowice — 270 b.
Książ Mały — 100 a.

Książ (Poznański) — 29 a.
Książ Wielki — 100 a.
Książenice — 268 b.
Książnice — 206 b.
Książnice Wielkie — 99 b.
Księżomiesz — 126 a.
Księżpol — 128 b.
Kucharki — 16 b.
Kuchary — 16 b.
Kuchary Kościelne — 75 a.
Kucice — 89 b.
Kuczbork — 93 a.
Kuczki (Józefów) — 115 b.
Kuczków (ad Włoszczowa) — 104 b.
Kuczków (Poznański) — 17 a.
Kuczyn — 146 a.
Kuflew — 56 a.
Kukizów — 171 b.
Kulesze — 146 a.
Kulików — 171 b.
Kumów — 124 b.
Kundzin — 243 b.
Kunice — 116 b.
Kunowo — 24 a.
Kunów — 112 b.
Kupno — 203 b.
Kurdwanów — 60 a.
Kurkocin — 38 b.
Kurmanów — 125 a.
Kuropatniki — 160 a.
Kurowice — 75 b.
Kurowo — 91 b.
Kurozwęki — 98 a.
Kurów — 127 a.
Kurzelów — 104 b.
Kurzeniec — 245 a.
Kurzeszyn — 59 a.
Kurzętnik — 41 a.
Kurzyna — 191 a.
Kutkorz — 163 a.
Kutno — 56 b.
Kuty — 165 a.
Kuzie — 145 a.
Kuźnica — 243 b.
Kwasówka — 239 b.
Kwiatkowice — 70 a.
Kwieciszewo — 18 a.
Kwilcz — 32 b.
Lachowice — 222 a.
Lachowicze — 257 a.
Lachowo — 146 b.
Lack — 240 a.
Lalkowy — 40 b.
Lanckorona — 218 a.
Landwarów — 244 b.
Laski — 26 a.
Laskowa — 204 a.
Lasocin — 111 b.
Laszki (k. Bobrówki) — 185 a.
Laszki Murowane — 192 b.
Latowicz — 58 a.
Ląd — 78 a.
Lądek — 78 a.
Lebiedziew — 245 b.
Lechlin — 30 b.
Legbąd — 43 b.
Lekowo — 84 b.
Lelów — 105 a.
Leman — 144 b.
Lembarg — 36 b.
Lenartowice — 12 b.
Leńcze Górne — 221 b.
Leoncin — 52 a.
Leszczawa Dolna — 182 b.
Leszczyna — 261 a.
Leszczyny — 97 a.
Leszkowice — 127 a.
Leszniów — 159 b.
Leszno (Poznańskie) — 27 b.
Leszno (Warszawskie) — 55 a.
Leżajsk — 187 b.
Leśnierz — 152 a.
Leśna (Podlaska) — 136 b.
Leśniów — 104 a.
Leśno — 44 a.
Lewice — 28 a.
Lewiczyn — 55 b.
Lewin — 53 b.
Lewków — 16 b.
Leźnica Mała — 152 a.
Leźnica Wielka — 152 b.
Lędziny — 265 b.
Lgota — 65 b.
Lgów — 24 b.
Libiąż Wielki — 217 a.
Libiszów — 116 b.
Libusza — 181 b.
Licheń — 69 b.
Lichnowy — 44 a.
Liczkowce — 162 a.
Lida — 240 a.
Lidzbark — 39 b.
Lignowy — 38 a.
Ligota — 277 b.
Ligowo — 91 b.
Limanowa — 203 b.
Linja — 40 a.
Linowo Królewskie — 41 b.
Linówiec — 18 a.
Lipa — 118 a.
Lipce — 59 b.
Lipica Dolna — 160 b.
Lipie — 54 b.
Lipinki ad Biecz — 181 b.
Lipinki k. Jabłonowa — 41 a.
Lipinki k. Warlubia — 40 b.
Lipiny — 124 a.
Lipiny (Śląskie) — 263 b.
Lipnica (k. Kowalewa) — 38 a.
Lipnica Górna — 225 b.
Lipnica Murowana — 202 a.
Lipnica Wielka (k. Grybowa) — 201 a.
Lipnica Wielka (na Orawie) — 225 b.
Lipnik (ad Biała) — 217 b.
Lipniki (ad Kolno) — 144 b.
Lipniki (ad Mościska) — 188 b.
Lipniszki — 246 a.
Lipno — 85 b.
Lipowa — 224 a.
Lipowiec (ad Drohobycz) — 183 a.
Lipowiec (ad Mława) — 87 a.
Lipowiec (Śląski) — 278 a.
Lipsk — 257 a.
Lipsk (n. Biebrzą) — 144 a.
Lipsko (ad Iłża) — 114 a.
Lipsko (ad Lubaczów) — 165 b.
Lipsko (ad Zamość) — 130 b.
Lipusz — 40 a.
Lisewo — 36 b.
Lisia Góra — 207 a.
Lisiec — 75 a.
Lisko — 187 a.
Lisków — 70 a.
Lisowce — 164 b.
Lisów (ad Radom) — 116 a.
Lisów (ad Stopnica) — 98 a.
Lissewo Kościelne — 14 a.
Liszki — 216 a.
Liszkowo — 14 a.
Litowiż — 254 b.
Liw — 140 b.
Lniano — 42 b.
Lubaczów — 166 a.
Lubania — 53 b.
Lubanie — 70 b.
Lubartów — 127 a.
Lubasz — 23 b.
Lubatowa — 183 b.
Lubawa — 39 b.
Lubcz — 18 a.
Lubcza — 205 b.
Lubecko — 264 a.
Lubenia — 194 b.
Lubichowo — 42 a.
Lubiel — 92 a.
Lubień (ad Myślenice) — 219 a.
Lubień (ad Piotrków) — 67 b.
Lubień (ad Włocławek) — 66 a.
Lubień (ad Włodawa) — 141 a.
Lubień Wielki (Małopolski) — 163 b.
Lubień Wielki (Pomorski) — 40 b.
Lubieszów — 258 a.
Lubiewo — 42 b.
Lubiń — 24 a.
Lubiszewo — 43 a.
Lubla — 182 a.
Lublin — 123 a.
Lubliniec — 264 a.
Lubochnia — 59 a.
Lubomia — 267 a.
Lubomierz — 208 b.
Lubomin — 65 a.
Luboml — 253 a.
Luborzyca — 101 a.
Lubosz — 28 a.
Lubotyń (ad Koło) — 67 b.
Lubotyń (ad Łomża) — 145 b.
Lubowidz — 93 a.
Lubowo — 147 b.
Lubraniec — 65 a.
Lubstów — 67 b.
Lubsza — 264 b.
Lubzina — 207 a.
Luchów Górny — 128 b.
Ludomy — 29 a.
Ludwikówka — 162 b.
Ludwipol — 252 b.
Ludzimierz — 219 b.
Ludzisko — 19 a.
Lussowo — 23 a.
Lussowice — 203 a.
Luszyn — 57 b.
Lutcza — 193 b.
Lutkówka — 58 b.
Lutocin — 91 b.
Lutogniew — 27 a.
Lutom — 32 b.
Lutomiersk — 70 a.
Lutowiska — 187 a.
Lutowo — 38 b.
Lututów — 77 b.
Lutynia — 25 a.
Luzino — 41 a.
Lwów — 156 i 157.
Lwówek — 28 a.
Łabiszyn — 14 a.
Łabunie — 130 b.
Łachwa — 257 b.
Ładyczyn — 170 b.
Łagiewniki (k. Łodzi) — 151 a.
Łagiewniki (Poznańskie) — 13 b.
Łagiewniki (Śląskie) — 268 a.
Łagisza — 103 a.
Łagów (Kielecki) — 113 a.
Łagów (Kozienicki) — 115 a.
Łanięta — 56 b.
Łanowce — 251 a.
Łanowice — 191 a.
Łany Wielkie — 102 a.
Łańcuchów — 127 b.
Łańcut — 187 b.
Łapanów — 220 b.
Łapczyca — 201 b.
Łapsze Niżne — 225 a.
Łapsze Wyżne — 225 a.
Łapy — 146 a.
Łasin — 39 a.
Łask — 70 a.
Łaskarzew — 136 b.
Łaszczów — 129 b.
Łaszczyn — 27 a.
Ławaryszki — 245 a.
Łazany — 220 b.
Łazduny — 246 a.

Łaziska Górne — 264 b.
Łaznów — 153 a.
Łazówek — 139 b.
Łazy — 104 a.
Łącko — 204 a.
Łączki Jagiellońskie — 194 a.
Łączki Kucharskie — 209 a.
Łączna — 118 a.
Łąka (ad Rzeszów) — 190 a.
Łąka (Śląska) — 267 a.
Łąkie Polskie — 42 b.
Łąkorz — 41 a.
Łąkoszyn — 56 b.
Łąsk Wielki — 12 b.
Łążyn (Płocki) — 86 b.
Łążyn (Pomorski) — 43 b.
Łekno — 15 b.
Łęczeszyce — 54 b.
Łęczna — 127 b.
Łęczyca — 152 b.
Łęg (Płocki) — 91 a.
Łęg (Pomorski) — 44 a.
Łęgonice (k. N. Miasta n. Pilicą) — 53 b.
Łęgonice (k. Opoczna) — 116 b.
Łęgowo Tarnowo — 15 b.
Łęka — 103 a.
Łękawica — 222 b.
Łękawica (k. Tarnowa) — 207 a.
Łęki — 56 b.
Łęki Górne — 205 b.
Łętkowice — 100 b.
Łętownia — 191 a.
Łętownia (k. Jordanowa) — 218 b.
Łętowo — 92 b.
Łężkowice — 202 a.
Łężyny — 194 b.
Łobdowo — 38 a.
Łobozew — 187 a.
Łobudzice — 64 b.
Łobżenica — 16 a.
Łodygowice — 224 a.
Łohiszyn — 258 a.
Łokacze — 252 a.
Łomazy — 135 b.
Łomna — 52 a.
Łomna (k. Turki n. Stryjem) — 192 b.
Łomnica (Małopolska) — 209 a.
Łomnica (Poznańska) — 33 a.
Łomża — 145 a.
Łoniów — 111 a.
Łopacin — 84 b.
Łopatki Polskie — 44 b.
Łopatyn — 161 a.
Łopienica Wielka — 246 b.
Łopiennik — 126 b.
Łopienno — 13 b.
Łopuchowo — 30 a.
Łopuszna — 220 a.
Łopuszno — 97 a.
Łosewo — 144 b.
Łosiacz — 159 a.
Łosice — 137 a.
Łosiniec — 129 a.
Łosk — 242 a.
Łososina Górna — 203 b.
Łoszniów — 170 a.
Łowce — 189 b.
Łowicz — 57 b.
Łowiczek — 71 a.
Łowyń — 28 a.
Łozowa — 169 b.
Łódź — 150 a, b.
Łódź (ad Poznań) — 32 a.
Łubienko — 194 b.
Łubin — 237 a.
Łubna — 184 a.
Łubowo — 17 a.
Łuck — 250 a.
Łuczaj — 241 a.
Łukawa — 110 b.
Łukawiec — 166 a.
Łukomia — 91 b.
Łukonica — 243 a.
Łukowa (ad Biłgoraj) — 128 b.
Łukowa (ad Jędrzejów) — 97 a.
Łukowa (ad Tarnów) — 207 b.
Łukowce — 135 b.
Łukowica — 204 b.
Łukowiec Wiszniowski — 162 b.
Łukowo — 29 a.
Łuków — 137 a, b.
Łunin — 257 b.
Łuniniec — 257 b.
Łunna — 240 b.
Łuszczów — 127 b.
Łużki — 238 b.
Łużna — 192 a.
Łyngmiany — 244 a.
Łyntupy — 243 b.
Łysa Góra — 209 b.
Łysakowo — 85 a.
Łyse — 87 b.
Łysiec — 167 b.
Łysin — 251 b.
Łyski — 267 b.
Łyskornia — 77 a.
Łysków — 246 b.
Łysobyki — 140 a.
Machliniec — 168 b.
Machnówek — 158 b.
Machowa — 205 b.
Maciejowice — 136 b.
Maciejów — 253 b.
Magdalówka — 170 a.
Magierów — 171 b.
Magnuszew — 114 b.
Magnuszewice — 12 b.
Majdan Kolbuszowski — 184 a.
Majdan Lipowiecki — 171 a.
Majdan Sieniawski — 185 a.
Majdan Sopocki — 128 b.
Majdan Stary — 124 a.
Majewo — 243 b.
Makoszowy — 261 a.
Makowiska — 65 b.
Maków (Małopolski) — 218 b.
Maków (Skierniewicki) — 59 b.
Maków n. Orzycem — 86 a.
Maksymówka — 170 a.
Malanów — 75 b.
Malawa — 194 b.
Malechów — 158 a.
Mąlice — 111 a.
Malowa Góra — 136 b.
Maluszyn — 67 a.
Malużyn — 85 a.
Mała — 209 a.
Małe Kończyce — 277 b.
Małkinia — 88 a.
Małogoszcz — 105 b.
Małoryto — 237 b.
Małoszów — 99 b.
Mały Płock — 145 a.
Małyń — 74 b.
Manasterz — 189 b.
Maniewicze — 253 b.
Maniowy — 219 b.
Marcinkańce — 244 b.
Marcyporęba — 221 b.
Margonin — 23 b.
Marjampol — 165 a.
Marki — 58 b.
Marklowice — 270 a.
Markowa — 165 b.
Markowa (ad Łańcut) — 189 b.
Markowce — 167 b.
Markowice — 19 a.
Markuszów — 127 a.
Martynów Nowy — 162 b.
Marysin — 24 a.
Marzenin (ad Łask) — 70 a.
Marzenin (Poznański) — 18 b.
Masłów — 97 a.
Massalany — 240 b.
Maszkienice — 209 b.
Matarnia — 44 b.
Matcze — 125 a.
Matczyn — 123 b.
Mazańcowice — 277 b.
Mazew — 152 b.
Mazowsze — 86 b.
Mączniki — 31 b.
Mądre — 31 b.
Mąkolice — 57 b.
Mąkolno — 67 b.
Mąkoszyn — 71 b.
Mąkowarsko — 12 b.
Mchy — 23 a.
Mechowo — 41 a.
Medenice — 183 a.
Meducha — 165 b.
Medyka — 188 b.
Medynia Głogowska — 193 b.
Medyń — 167 a.
Mejszagoła — 236 a.
Melagiany — 244 a.
Mełgiew — 124 b.
Męcina — 204 a.
Mędromierz Wielki — 44 b.
Mędrzechów — 203 a.
Męka — 73 b.
Miadzioł — 241 a.
Miasteczko — 16 a.
Miasteczko (Śląskie) — 269 a.
Miastkowo — 145 a.
Miastków (Podlaski) — 141 b.
Miączyn — 125 b.
Michalcze — 164 a.
Michaliszki — 245 a.
Michałkowice — 266 a.
Michałowice — 54 b.
Michałów — 98 b.
Michałówka — 185 a.
Michorzewo — 24 b.
Michów (Lubartowski) — 127 a.
Mickuny — 236 a.
Miechocin — 188 a.
Miechów — 100 a.
Miedniewice — 60 a.
Miedniki — 245 a.
Miedzierza — 118 a.
Miedzna — 140 b.
Miedźna — 267 a.
Miedźno — 68 b.
Miejsce Piastowe — 192 a.
Miejska Górka — 25 a.
Mielec — 205 a.
Mieleszyn — 65 a.
Mielnica — 159 a.
Mielnik — 238 a.
Mielżyn — 17 b.
Mieronice — 106 a.
Mierzwin — 105 b.
Mierzyce — 77 a.
Mierzyn — 67 b.
Mieszków — 29 a.
Mieścisko — 13 b.
Mieżany — 259 a.
Międzybrodzie — 221 a.
Międzychód — 32 b.
Międzyrzec — 138 a.
Międzyrzec Korecki — 252 b.
Międzyrzecz — 246 b.
Międzyrzecze — 277 b.
Miękisz Nowy — 185 a.
Miętustwo — 220 a.
Mikaszówka — 144 a.
Mikielewszczyzna — 240 b.
Mikluszowice — 201 b.
Mikołajewice — 70 a.
Mikołajów (n. Dniestrem) — 168 a.
Mikołajów — 238 b.
Mikołów — 265 a.

Mikorzyn — 30 a.
Mikstat — 29 b.
Mikulińce — 170 b.
Mikuszowice — 224 b.
Milanów — 138 a.
Milatyn Nowy — 163 a.
Milczyce — 194 b.
Milejczyce — 238 b.
Milejów (Lubelski) — 124 b.
Milejów (Piotrkowski) — 72 a.
Mileszki — 151 a.
Milno — 159 b.
Milówka — 224 a.
Miłkowice (ad Drohiczyn n. Bugiem) — 238 a.
Miłkowice (ad Turek) — 75 b.
Miłobądz — 43 a.
Miłonice — 56 a.
Miłosław — 28 b.
Minoga — 102 a.
Mińsk Mazowiecki — 58 a.
Miory — 241 a.
Mir — 257 b.
Mircze — 129 b.
Mirów — 98 b.
Mirzec — 113 b.
Miszewo Murowane — 88 b.
Miszewo Strzałkowskie — 88 b.
Mizocz — 253 b.
Miżyniec — 188 b.
Mława — 87 a.
Młodojewo — 73 b.
Młodzawy — 98 b.
Młodzieszyn — 60 a.
Młynczyska — 204 a.
Młynów — 251 b.
Mnich — 57 a.
Mnichów — 105 b.
Mnin — 118 a.
Mniów — 118 b.
Mniszek — 116 a.
Mniszew — 114 b.
Mochowo — 91 b.
Modliborzyce (Lubelskie) — 126 a.
Modliborzyce (Opatowskie) 112 a.
Modliszewko — 13 b.
Modlna — 152 b.
Modlnica Wielka — 215 b.
Modrze — 32 a.
Modzerowo — 67 b.
Mogielnica — 54 b.
Mogilany — 221 b.
Mogilnica — 170 b.
Mogilno (Małopolskie) — 201 a.
Mogilno (Poznańskie) — 19 a.
Mogiła — 215 b.
Mokobody — 134 b.
Mokowo — 85 b.
Mokre (k. Grudziądza) — 39 a.
Mokre (Śląskie) — 265 a.
Mokrelipie — 128 a.
Mokronos — 27 a.
Mokrsko — 65 a.
Mokrzko Dolne — 105 b.
Mołczadź — 243 a.
Mołodeczno — 245 b.
Mołodycz — 185 b.
Momina — 112 b.
Monasterzyska — 160 b.
Monastyrek — 130 b.
Moniatycze — 125 b.
Monkinie — 147 b.
Mońki — 239 b.
Morawica (ad Kielce) — 96 b.
Morawica (ad Kraków) — 216 a.
Morawina — 26 a.
Mordy — 135 a.
Morzewo — 16 a.
Morzysław — 69 b.
Mosarz — 238 b.
Mosina — 32 a.
Moskarzew — 105 a.
Mostów — 138 a.
Mosty — 240 b.
Mosty Wielkie — 158 b.
Moszczenica (ad Gorlice) — 192 a.
Moszczenica (ad Piotrków) — 72 a.
Moszczenica (Śląska) — 270 a.
Mościska — 188 b.
Motwica — 140 b.
Motycz — 123 b.
Mórka — 31 a.
Mórkowo — 28 a.
Mrocza — 16 a.
Mroczno — 39 b.
Mrowla — 190 a.
Mrzygłód (ad Sanok) — 193 a.
Mrzygłód (ad Zawiercie) — 104 a.
Mstów — 70 b.
Mstyczów — 106 a.
Mszana Dolna — 208 a.
Mszanna — 270 a.
Mszano — 36 b.
Mszczonów — 58 b.
Mścibów — 246 b.
Mucharz — 222 a.
Murcki — 265 a.
Murowana Goślina — 30 b.
Murzynno — 13 a.
Murzynowo Kośc. — 31 b.
Muszyna — 208 b.
Mużyłowice — 186 a.
Mychów — 112 b.
Mydłów — 112 a.
Myjomice — 25 b.
Mykanów — 70 b.
Mysłowice — 265 b.
Mystków — 205 a.
Myszakowa — 252 b.
Myszkowice — 170 b.
Myszków — 104 a.
Myszyniec — 87 b.
Myślatycze — 188 b.
Myślenice — 219 a.
Myślibórz — 69 b.
Myśliszowice — 115 b.
Myślniew — 30 a.
Nabróż — 129 b.
Nacza — 242 b.
Nadarzyn — 55 a.
Nadwórna — 167 b.
Nagłowice — 105 b.
Nakło (Poznańskie) — 16 a.
Nakło (Śląskie) — 269 a.
Nakło (ad Włoszczowa) — 105 a.
Naliboki — 246 a.
Nagoszyn — 206 b.
Narajów — 160 a.
Narama — 101 a.
Naramice — 77 b.
Narew — 237 a.
Narewka — 238 a.
Narol — 166 a.
Nart Nowy — 184 a.
Naruszewo — 89 b.
Narwiliszki — 242 a.
Nasiechowice — 100 b.
Nasielsk — 87 b.
Nastasów — 170 b.
Nawarja — 169 a.
Nawarzyce — 106 a.
Nawojowa — 205 a.
Nawra — 37 a.
Nekla — 26 b.
Neple — 136 b.
Nepomuceny — 242 a.
Nidek — 221 a.
Niebieszczany — 193 a.
Nieborów — 57 b.
Niebylec — 194 a.
Niechanowo — 18 b.
Niechłód — 28 a.
Nieciecz (ad Lida) — 240 b.
Nieciecz (ad Sokołów Podlaski) — 139 a.
Niedamowo — 43 a.
Niedobczyce — 268 b.
Niedośpielin — 72 b.
Niedrzwica — 124 a.
Niedzbórz — 87 a.
Niedzica — 225 a.
Niedźwiadna — 146 b.
Niedźwiedzice — 257 b.
Niedźwiedź (k. Miechowa) — 101 a.
Niedźwiedź (Pomorski) — 44 b.
Niedźwiedź (Poręba Wielka) — 208 a.
Niegardów — 101 a.
Niegowa — 104 a.
Niegowić — 220 b.
Niegowonice — 104 a.
Niegów — 59 a.
Niehniewicze — 257 a.
Niekłań — 117 b.
Niekrasów — 111 a.
Nielisz — 128 b.
Niemce — 127 a.
Niemen — 240 b.
Niemenczyn — 236 a.
Niemieckie Brzozie — 41 a.
Niemirów (ad Bielsk Podlaski) — 238 b.
Niemirów (Małopolski) — 166 a.
Niemojki — 137 a.
Niemysłów — 76 a.
Nienadówka — 193 b.
Nienaszów — 195 a.
Niepart — 25 a.
Niepołomice — 220 b.
Nieporęt — 59 a.
Niepruszewo — 23 a.
Niestronno — 18 a.
Niesułków — 151 b.
Nieszawa — 70 b.
Nieświcz — 250 b.
Nieśwież — 257 b.
Nietrzanów — 31 b.
Niewiesz — 76 a.
Niewieścin — 42 b.
Niewirków (Lubelski) — 129 b.
Niewirków (Wołyński) — 252 b.
Niewodna — 194 a.
Niewodnica — 236 b.
Niestaniszki — 244 a.
Niezbudka (Michałowo) — 236 b.
Nieznamierowice — 116 b.
Nieżywięć — 36 b.
Nisko — 191 a.
Niwiska — 203 b.
Niwiski — 134 b.
Niwka — 103 a.
Niżankowice — 181 a.
Niżborg Nowy — 162 a.
Niżniów — 167 b.
Nockowa — 209 a.
Nosków — 23 a.
Nowa Biała — 225 a.
Nowacerkiew (k. Chojnic) — 44 a.
Nowa Cerkiew (k. Morzeszczyna) — 38 a.
Nowa Góra — 217 a.
Nowamysz — 257 a.
Nowa Ruda — 239 a.
Nowawieś (ad Ostrołęka) — 88 a.
Nowa Wieś — (Poznańskie) — 28 b.
Nowawieś Królewska na Pomorzu — 44 b.
Nowa Wieś (Wirek) — 264 a.
Nowa Wilejka — 236 a.
Nowe (ad Kutno) — 57 a.
Nowe (Pomorze) — 40 b.
Nowe Bystre — 220 a.

Nowe Miasto (k. Płońska) — 87 b.
Nowe Miasto (k. Przemyśla) — 182 b.
Nowemiasto (n. Drwęcą) — 41 a.
Nowe Miasto (n. Pilicą) — 53 b.
Nowemiasto (n. Wartą) — 29 a.
Nowe Rybie — 204 a.
Nowe Sioło (ad Podwołoczyska) — 167 a.
Nowe Święciany — 243 b.
Nowodwór — 140 a.
Nowogród (Łomżyński) — 145 a.
Nowogród (Płocki) — 86 b.
Nowogródek — 257 a.
Noworadczyce — 253 b.
Nowosady — 257 a.
Nowosielce Kozickie — 182 b.
Nowosielce Przeworskie — 190 a.
Nowosielica — 165 a.
Nowosiółka-Beckersdorf — 166 b.
Nowosiółka Biskupia — 159 a.
Nowosiółki — 129 b.
Nowostawce — 161 a.
Nowotaniec — 193 a.
Nowy Dwór (k. Grodna) — 238 a.
Nowy Dwór (k. Warszawy) — 53 a.
Nowydwór (Lidzki) — 240 a.
Nowy Korczyn — 98 a.
Nowy Pohost — 241 a.
Nowy Sącz — 205 a.
Nowy Targ — 219 b.
Nowy Tomyśl — 28 b.
Nowy Wiśnicz — 201 b.
Nowy Zahorów — 252 a.
Nozdrzec — 184 a.
Nur — 85 a.
Obarzańce — 159 b.
Obertyn — 164 a.
Obiechów — 105 a.
Objezierze — 32 a.
Oborniki — 29 a.
Oborzyska — 26 a.
Obra — 33 a.
Obrazów — 110 b.
Obroszyn — 169 a.
Obryte — 90 b.
Obrzycko — 29 a.
Obsza — 129 a.
Ochaby — 277 b.
Ochędzyn — 77 b.
Ochotnica Dolna — 204 b.
Ochotnica Górna — 204 b.
Ociąż — 16 b.
Ocieka — 207 a.
Ociesęki — 113 a.
Odechów — 115 b.
Odelsk — 243 b.
Odolanów — 29 b.
Odporyszów — 203 a.
Odrowąż (ad Końskie) — 117 b.
Odrowąż (Małopolski) — 219 b.
Odrowąż (Poznański) — 17 b.
Odrzykoń — 186 b.
Odrzywół — 117 a.
Ogorzeliny — 44 a.
Ogrodzieniec — 102 b.
Ogrodzona — 278 a.
Ojrzanów (Żelechów) — 55 b.
Okniany — 168 a.
Okocim — 202 a.
Okonin — 41 b.
Okrzeja — 141 b.
Oksa — 106 a.
Oksywie — 41 b.
Okulice — 206 a.
Okuniew — 53 b.
Olbierzowice — 111 a.
Olchowiec — 125 a.
Olcza — 220 a.
Olejów — 171 a.
Oleksin — 56 b.
Oleksów — 115 a.
Olesko — 159 b.
Oleszno — 104 b.
Oleszyce — 166 a.
Oleśnica — 97 b.
Oleśno — 203 a.
Olkieniki — 244 b.
Olkowicze — 245 b.
Olkusz — 101 a.
Olszowa — 25 b.
Olszówka — 208 a.
Olsztyn — 104 b.
Olszyna — 264 b.
Olszyny (ad Brzesko) — 209 a.
Olszyny (ad Gorlice) — 189 a.
Ołobok — 16 b.
Ołpiny — 189 a.
Ołyka — 251 b.
Onżadów — 245 a.
Opalenica — 24 b.
Opalenie — 38 a.
Opalin — 253 b.
Opatowiec — 99 b.
Opatów (Kielecki) — 112 a.
Opatów (Poznański) — 25 b.
Opatówek — 68 a.
Opatówko — 26 b.
Opinogóra — 85 a.
Opoczno — 116 b.
Opole (ad Puławy) — 127 b.
Opole (ad Włodawa) — 140 b.
Oporów (ad Kutno) — 57 a.
Oporów (Poznański) — 27 a.
Opryłowce — 169 b.
Opsa — 259 a.
Orawka — 225 b.
Orchowo — 18 b.
Orchówek — 141 a.
Orle — 71 b.
Orłowo — 14 a.
Orłów — 57 a.
Orłów Murowany — 126 b.
Ornontowice — 261 a.
Orszymowo — 92 b.
Ortel Królewski — 135 b.
Ortel Książęcy — 135 b.
Orzechowo — 44 b.
Orzegów — 268 a.
Orzesze — 265 a.
Osie — 42 b.
Osieck — 136 a.
Osieczna — 28 a.
Osiek (ad Oświęcim) — 221 a.
Osiek (ad Sandomierz) — 111 a.
Osiek (ad Żmigród) — 195 a.
Osiek (n. Wisłą) — 86 b.
Osiek Pomorski — 40 b.
Osiek Wielki (ad Koło) — 69 a.
Osiek Wielki (ad Rypin) — 91 a.
Osielec — 218 b.
Osielsko — 37 b.
Osięciny — 73 a.
Osmola — 238 b.
Osmolin — 54 a.
Osobnica — 195 a.
Osowiec — 147 a.
Ossjaków — 77 a.
Ossowa — 257 b.
Ossowo — 242 b.
Ostapie — 166 b.
Ostrołęka (ad Grójec) — 55 a.
Ostrołęka — 88 a.
Ostromecko — 43 b.
Ostroróg — 32 b.
Ostrowąs — 71 a.
Ostrowąż — 69 b.
Ostrowce — 98 a.
Ostrowczyk — 170 b.
Ostrowiec — 112 b.
Ostrowiec (Wileński) — 245 a.
Ostrowite (ad Lipno Płockie) — 85 b.
Ostrowite (ad Słupca) — 73 b.
Ostrowite (k. Chojnic) — 44 a.
Ostrowite (k. Jabłonowa) — 41 b.
Ostrowite Prymasowskie — 18 b.
Ostrowo (ad Gniewkowo) — 13 a.
Ostrowo (ad Gopło) — 15 a.
Ostrowo (ad Janikowo) — 19 a.
Ostrowo (ad Strzałkowo) — 17 b.
Ostrowo (ad Strzelno) — 15 a.
Ostrowsko — 219 b.
Ostrowy (ad Częstochowa) — 68 b.
Ostrowy (ad Kutno) — 56 b.
Ostrowy (ad Mielec) — 203 b.
Ostrożany — 238 b.
Ostróg — 253 b.
Ostrów (k. Przeworska) — 190 a.
Ostrów (k. Ropczyc) — 207 a.
Ostrów (k. Sokala) — 158 b.
Ostrów (Łomżyński) — 88 a.
Ostrów (Poznański) — 29 b.
Ostrów (Siedlecki) — 138 b.
Ostrówek (ad Garwolin) — 136 a.
Ostrówek (ad Lubartów) — 127 a.
Ostrówek (ad Wieluń) — 77 b.
Ostrówki (ad Luboml) — 253 b.
Ostrówki (ad Międzyrzec) — 138 b.
Ostrzeszów — 30 a.
Osuchów — 58 b.
Oszczów — 125 b.
Oszkowice — 57 b.
Oszmiana — 241 b.
Oszmianka Murowana — 241 b.
Oświęcim — 221 a.
Otfinów — 203 a.
Otoczna — 17 b.
Otorowo — 28 a.
Otrocz — 126 a.
Otwock — 53 b.
Otynia — 167 b.
Owińska — 30 b.
Ozorków — 152 b.
Ożarów — 72 a.
Ożarów (Radomski) — 111 b.
Pabjanice — 71 a.
Pacanów — 98 a.
Pacyna — 54 a.
Paczółtowice — 216 a.
Padew — 205 a.
Pajęczno — 65 b.
Pakość — 19 b.
Pakosław — 25 b.
Palczowice — 223 b.
Paleśnica — 202 b.
Palędzie Kościelne — 18 a.
Pałecznica — 100 b.
Pałuki — 85 a.
Pamięcin — 74 a.
Panewnik — 265 a.

Panienka — 23 a.
Panigródz — 15 b.
Paniowy — 261 b.
Panki — 68 b.
Pantalowice — 190 a.
Papowo Biskupie — 37 a.
Papowo Toruńskie — 43 b.
Paprotna — 135 a.
Parafjanów — 241 a.
Parchanie — 13 a.
Parchowo — 40 a.
Parciaki — 90 a.
Parczew — 138 a.
Parkowo i Słomowo — 30 b.
Parlin — 19 b.
Parysów — 136 a.
Parzęczew — 152 b.
Parzęczewo — 24 b.
Parzno — 64 b.
Parzymiechy — 68 b.
Parzynów — 30 a.
Pawłowice (ad Dęblin) — 140 a.
Pawłowice (ad Iłża) — 114 a.
Pawłowice (ad Sochaczew) — 60 a.
Pawłowice (Poznańskie) — 27 a.
Pawłowice (Śląskie) — 270 b.
Pawłowo (k. Przasnysza) — 90 a.
Pawłowo (Poznańskie) — 17 b.
Pawłów (ad Iłża) — 113 b.
Pawłów (ad Rejowiec Lubelski) — 125 a.
Pawłów (Śląski) — 268 a.
Pawłówka — 147 b.
Pawonków — 264 b.
Pączewo — 38 a.
Pątnów — 72 a.
Pcim — 219 a.
Peczeniżyn — 165 a.
Pelikany — 259 a.
Pelplin — 38 a.
Pełczyska — 99 a.
Perespa — 129 b.
Perlejewo — 238 b.
Perstuń — 144 a.
Petlikowce Stare — 166 a.
Petrykozy — 116 b.
Pęchowo — 14 a.
Pęcice — 52 a.
Pęczniew — 76 a.
Pępowo — 25 b.
Piaseczno — 52 a.
Piaseczno Pomorskie — 38 a.
Piasek Wielki — 98 b.
Piaski — 15 a.
Piaski (k. Lublina) — 124 b.
Piaski Wielkie — 223 b.
Piątek — 152 b.
Piątek Wielki — 74 a.
Piątnica — 145 a.
Piece — 42 a.
Pieczew — 152 a.
Pieczyska — 55 b.
Piekary — 266 a.
Piekielnik — 225 b.
Piekoszów — 118 b.
Piekuty — 146 a.
Pielassa — 242 a.
Pielgrzymowice — 270 b.
Pieniaki — 159 b.
Pieniążkowo — 40 b.
Pieranie — 13 a.
Pierszaje — 258 a.
Pierściec — 278 a.
Pierwoszyno — 41 a.
Pierzchnica — 98 a.
Pieski — 246 a.
Pietkowo — 146 a.
Pikulice — 181 a.
Pilczyca — 118 a.
Pilica — 102 a.
Pilichowo — 92 b.
Pilzno — 205 b.
Piłka — 23 b.
Pinczyn — 42 a.
Pińczów — 98 b.
Pińczyce — 104 a.
Pińsk — 257 b.
Piotrawin — 127 b.
Piotrkowice (ad Jędrzejów) — 106 a.
Piotrkowice (ad Stopnica) — 98 a.
Piotrkowice (ad Tuchów) — 207 b.
Piotrków (Kujawski) — 71 b.
Piotrków (Trybunalski) — 71 b.
Piotrowice — 224 a.
Piórków — 113 a.
Pisarzowa — 204 a.
Pisarzowice — 217 b.
Piski — 88 a.
Pistyń — 165 a.
Piszczac — 135 b.
Piwniczna — 208 b.
Plebanja — 245 a.
Plecka Dąbrowa — 57 a.
Pleszew — 17 a.
Pleszów — 216 a.
Pleśna — 207 b.
Pluskowęsy — 38 b.
Plussa — 259 a.
Pławno — 67 a.
Płaza — 217 a.
Płazów — 166 a.
Płochocin — 40 b.
Płock — 88 b.
Płocki — 217 a.
Płoniawy — 86 a.
Płonka (ad Krasnystaw) — 129 b.
Płonka (ad Wysokie Mazowieckie) — 146 a.
Płonkowo — 13 a.
Płonne — 91 a.
Płońsk — 89 b.
Płotycz — 169 b.
Płowęż — 42 a.
Płużnica — 44 b.
Pniewnik — 56 a.
Pniewo — 90 b.
Pniewy — 28 a.
Pnikut — 188 b.
Pniów — 188 a.
Pobiednik Mały — 100 b.
Pobiedr — 221 b.
Pobiedziska — 17 b.
Pobikry — 237 a.
Poborowice — 100 b.
Poczesna — 66 b.
Podborze — 242 a.
Podbrzezie — 236 b.
Podbuż — 183 a.
Poddębice — 152 b.
Podegrodzie — 205 b.
Pogorzelce (Pohorylce) — 163 b.
Podgórz — 13 a.
Podgórze (Spas) — 125 a.
Podhajce 166 a.
Podhajczyki Justynowe — 170 b.
Podhorce — 129 a.
Podhorce (k. Złoczowa) — 159 b.
Podkamień (ad Brody) — 159 b.
Podkamień (ad Rohatyn) — 168 b.
Podlesie (ad Włoszczowa) — 105 a.
Podlesie (Śląskie) — 265 a.
Podlesie Kościelne — 13 b.
Podmichale — 162 b.
Podole — 202 b.
Podstolice — 223 b.
Podwilk — 225 b.
Podwołoczyska — 167 a.
Podwysokie — 160 a.
Podzamcze — 25 b.
Pogoń — 103 a.
Pogorska Wola — 207 b.
Pogorzela — 27 a.
Pogorzelica — 25 a.
Pogódki — 42 a.
Pogrzebień — 267 b.
Pogrzybów — 29 b.
Pogwizdów — 201 b.
Pogwizdów — 278 a.
Pohorce (ad Rudki) — 191 a.
Pohost Zahorocki — 258 a.
Pokrzydowo — 36 b.
Pokrzywnica — 90 b.
Polana — 187 a.
Polanka Wielka — 221 a.
Polanowice — 15 a.
Policzna — 115 a.
Polna — 192 a.
Polska Wola — 138 a.
Polskie Brzozie — 38 b.
Polubicze — 141 a.
Połajewo (ad Nieszawa) — 71 b.
Połajewo (Poznańskie) — 29 b.
Połaniec — 111 b.
Połomia — 270 a.
Połomyja — 194 a.
Połoneczka — 258 b.
Połonka — 257 a.
Połośnia — 257 b.
Połowce — 164 b.
Połuknia — 244 b.
Połupanówka — 167 a.
Połusze — 244 a.
Pomarzany — 13 b.
Pomiechowo — 87 b.
Pomorzany — 171 a.
Ponary — 236 a.
Poniec — 27 a.
Ponikiew — 223 a.
Ponikwa — 159 b.
Popkowice — 126 a.
Popowo — 92 a.
Popowo Kościelne — 13 b.
Poraż — 187 a.
Porąbka (ad Biała Małop.) — 221 b.
Porąbka (ad Dąbrowa Górnicza) — 103 a.
Porąbka Uszewska — 209 b.
Porchowa — 161 a.
Poręba Dzierżna — 102 b.
Poręba Górna — 101 b.
Poręba Mrzygłodzka — 104 a.
Poręba (n. Bugiem) — 92 a.
Poręba Radlna — 207 b.
Poręba Spytkowska — 202 a.
Poręba Wielka — 221 a.
Poręba Żegoty — 216 a.
Poronin — 219 b.
Porozowo — 246 b.
Porudominą (Halin) — 236 a.
Poryck — 252 a.
Porynga — 243 b.
Poryte — 145 a.
Porzecze (Grodzieńskie) — 239 a.
Porzecze (Poleskie) — 258 a.
Posadów — 129 b.
Postawy — 241 a.
Postoliska — 56 a.
Poświątne — 146 a.
Potarzyca — 23 a.
Potasznia — 253 a.
Potoczek — 130 a.
Potok — 98 a.
Potok Górny — 124 a.
Potok Wielki — 130 a.
Potok Złoty (k. Buczacza) — 160 b.
Potok Złoty (n. Wiercicą) — 104 b.
Potulice — 30 b.
Potworów — 116 a.
Potylicz — 171 b.
Powidz — 17 b.

Powitno (Malczyce) — 163 b.
Powsin — 52 b.
Powursk — 253 b.
Poznań — 21, 22.
Prandocin — 100 b.
Praszka — 72 a.
Pratulin — 136 b.
Prątnica — 39 b.
Prawno — 127 b.
Prażmów — 55 b.
Probołowice — 99 a.
Proboszczewice — 89 a.
Prochy — 24 b.
Prokocim — 223 b.
Promna — 54 b.
Prostyń — 140 b.
Proszowice — 100 a.
Prozoroki — 238 b.
Próchenki — 137 a.
Pruchna — 278 a.
Pruchnik — 189 b.
Prusy — 158 a.
Pruszcz k. Więcborka — 44 a.
Pruszków — 52 b.
Pruszyn — 135 a.
Prušce — 30 b.
Prużana — 242 a.
Przasnysz — 90 a.
Przeciszów — 224 a.
Przecław — 206 b.
Przeczyca — 182 a.
Przedborów — 30 a.
Przedbórz — 118 a.
Przedecz — 66 a.
Przedmość — 72 a.
Przedrzymichy Małe — 171 b.
Przegaliny — 139 a.
Przeginia — 102 a.
Przełom — 239 a.
Przemęt — 31 a.
Przemyków — 99 b.
Przemyśl — 180 b.
Przemyśl Błonie — 180 b.
Przemyśl Zasanie — 180 b.
Przemyślany — 168 b.
Przerośl — 147 b.
Przesmyki — 137 a.
Przewałka — 239 a.
Przewały — 253 b.
Przewodowo — 90 b.
Przeworsk — 190 a.
Przewrotne — 184 a.
Przezpolew — 70 a.
Przódkowo — 44 b.
Przybynów — 104 b.
Przybysławice — 111 b.
Przybyszew — 54 b.
Przybyszówka — 190 b.
Przydonica — 203 a.
Przyjaźń (Widziszki) — 243 b.
Przyłęk Szlachecki — 105 a.
Przyprostynia — 33 a.
Przyrów — 67 a.
Przysiersk — 42 b.
Przysietnica — 182 b.
Przystajnia — 68 b.
Przysucha — 117 a.
Przyszowa — 204 b.
Przyszowice — 261 b.
Przytkowice — 221 b.
Przytuły — 144 b.
Przytyk — 116 a.
Psary — 75 b.
Psarskie i Zajączkowo — 32 b.
Pstrągowa — 209 a.
Pstrząźna — 267 b.
Pszczonów — 57 b.
Pszczyna — 267 a.
Pszów — 267 b.
Ptaszkowa — 201 a.
Ptaszkowo — 24 b.
Ptkanów — 112 a.
Ptycza — 251 b.
Puchaczów — 127 b.
Puchały — 145 b.
Puck — 41 b.
Puławy — 128 a.
Pułtusk — 90 b.
Puńców — 278 a.
Puńsk — 147 b.
Pustelnik — 58 a.
Pustomyty — 169 b.
Puszcza Korabiewska — 58 b.
Puszcza Solska — 124 a.
Puzicze — 257 b.
Puźniki — 161 a.
Pysznica — 191 b.
Pyzdry — 78 a.
Raba Wyżna — 218 b.
Rabka — 218 b.
Racendów — 12 b.
Rachanie — 129 a.
Rachwałowice — 99 b.
Raciąż (Płocki) — 91 a.
Raciąż Pomorski — 44 a.
Raciążek — 71 a.
Raciborowice — 216 a.
Raciechowice — 219 a.
Racięcice — 67 b.
Racławice (ad Miechów) — 100 b.
Racławice (ad Nisko) — 191 b.
Racławice (ad Olkusz) — 101 b.
Raczki — 144 a.
Raczkowo — 13 b.
Raczyn — 77 a.
Radawa — 185 b.
Radcze — 139 a.
Radecznica — 128 a.
Radenice — 188 b.
Radgoszcz — 203 a.
Radlin (Poznański) — 29 a.
Radlin (Śląski) — 270 a.
Radłów — 206 a.
Radochońce — 188 b.
Radocza — 222 b.
Radom — 115 a.
Radom Glinice — 115 b.
Radomicko — 31 a.
Radomin — 91 a.
Radomno — 41 a.
Radomsko — 72 b.
Radomyśl n. Sanem — 188 a.
Radomyśl Wielki — 206 b.
Radostów — 65 a.
Radoszki — 39 b.
Radoszkowicze — 245 a.
Radoszowy — 268 b.
Radoszyce — 118 a.
Radowiska Wielkie — 38 b.
Radoryż — 137 b.
Radów — 251 b.
Raduń — 242 a.
Radymno — 185 b.
Radzanowo — 89 a.
Radzanów (ad Mława) — 87 a.
Radzanów (ad Radom) — 116 a.
Radziechowy (k. Żywca) — 224 b.
Radziechów — 161 a.
Radziejowice — 58 b.
Radziejów (Kujawski) — 72 b.
Radziemice — 100 b.
Radzięcin — 128 b.
Radziki — 91 a.
Radzikowo — 92 b.
Radziłów — 147 a.
Radzim-Maniewo — 32 a.
Radzionków — 266 b.
Radziszów — 221 b.
Radziwie — 54 a.
Radziwiłłów (ad Skierniewice) — 59 b.
Radziwiłłów (Wołyński) — 251 b.
Radzymin (Płocki) — 89 b.
Radzymin (Warszawski) — 59 a.
Radzyń (Podlaski) — 138 b.
Radzyń Pomorski — 42 a.
Rafałówka — 254 b.
Rajbrot — 202 b.
Rajcza — 224 b.
Rajgród — 146 b.
Rajkowy — 38 a.
Rajsko — 74 a.
Rakoniewice — 24 b.
Rakoszyn — 105 b.
Rakowiec — 169 a.
Raków (Częstochowski) — 66 b.
Raków (Kielecki) — 113 a.
Raków (Nowogrodzki) — 258 a.
Rakszawa — 188 a.
Raniżów — 184 a.
Raszczyce — 267 b.
Raszków — 29 b.
Raszyn — 52 b.
Raśna (Rzęsno) — 237 b.
Ratno — 253 b.
Ratoszyn — 124 a.
Rawa (Mazowiecka) — 59 a.
Rawa Ruska — 171 b.
Rawicz — 27 b.
Rąbin — 26 a.
Reda — 41 b.
Reginów — 243 a.
Regnów — 53 b.
Regów — 115 a.
Regulice — 217 a.
Rejowiec (Lubelski) — 125 a.
Rembertów — 55 b.
Rembiełzyce — 106 a.
Rembowo — 92 b.
Rendzinowszczyzna — 243 a.
Repla — 240 b.
Repty Stare — 269 a.
Restarzew — 76 b.
Retkinia — 71 a.
Ręczno — 67 b.
Rędziny — 70 b.
Rococha — 153 a.
Rodatycze — 163 b.
Rodułtowo — 57 a.
Rogalinek — 31 b.
Rogaszyce — 30 a.
Rogi (Małopolskie) — 192 a.
Rogi (Śląskie) — 267 b.
Rogierówko (Kiekrz) — 32 b.
Rogotwórsk — 91 a.
Rogowo (ad Rypin) — 91 a.
Rogowo (Poznańskie) — 18 a.
Rogoźno — 30 b.
Rogów (ad Brzeziny) — 151 b.
Rogów (ad Opatowiec) — 99 b.
Rogów (ad Sokołów Podlaski) — 139 a.
Rogóźno — 127 b.
Rogóźno Pomorskie — 39 a.
Rohatyn — 165 b.
Rohotna — 243 a.
Rohożnica — 246 a.
Rojów — 30 a.
Rokicie — 89 a.
Rokietnica — 189 b.
Rokitno (ad Błonie) — 55 b.
Rokitno (ad Janów Podlaski) — 136 b.
Rokitno (ad Włoszczowa) — 105 a.
Romany — 144 b.
Ropa — 181 b.
Ropczyce — 207 a.
Rosko — 23 b.
Rosochate — 85 a.
Rosochowaciec — 166 a.
Rososzyca — 16 b.
Rossosz — 141 a.
Rososzyca — 74 b.
Roś — 246 a.
Rościszewo — 92 a.
Rotnica — 244 b.
Rozbity Kamień — 139 a.

Rozdół — 168 a.
Rozdrażew — 27 a.
Rozembark — 192 a.
Rozniszew — 114 b.
Rozprza — 67 b.
Rozwadów — 191 b.
Rozwadówka — 141 a.
Roździeń — 262 b.
Rożental — 39 b.
Rożniatów — 162 b.
Rożnów — 202 b.
Rożyszcze — 250 b.
Równe — 254 a.
Równe k. Dukli — 183 b.
Różan — 86 a.
Różaniec — 129 a.
Różanka (ad Lida) — 240 b.
Różanka (ad Włodawa) — 141 a.
Różanna — 243 a.
Różanystok — 238 a.
Róże — 91 a.
Różnowo — 29 b.
Rubieżewicze — 258 b.
Ruchocice — 24 b.
Ruda (ad Mielec) — 206 b.
Ruda (ad Opatów) — 112 b.
Ruda Brodzka — 159 b.
Ruda Huta — 141 a.
Ruda Jaworska — 243 a.
Ruda Pabjanicka — 71 a.
Ruda (Śląska) — 268 a.
Ruda (Wieluńska) — 77 a.
Rudawa (Grodzieńska) — 237 b.
Rudawa (Małopolska) — 216 b.
Rudka — 237 a.
Rudki — 191 a.
Rudlice — 77 a.
Rudna Wielka — 184 b.
Rudnia — 242 b.
Rudnik n. Sanem — 191 b.
Rudniki — 244 b.
Rudniki (k. Wielunia) — 72 a.
Rudno (Lubelskie) — 127 a.
Rudno (Podlaskie) — 139 a.
Rudołowice — 189 b.
Rudomino — 236 a.
Rudzica — 277 b.
Rudziszki — 244 b.
Rukojnie — 245 a.
Rumian — 39 b.
Rumja — 41 b.
Rumno — 191 a.
Runowo Kraińskie — 16 a.
Ruptawa — 270 b.
Rusiec — 76 b.
Rusko — 23 a.
Rusków — 137 a.
Russocice — 75 a.
Ruszcza — 216 a.
Ruszków — 112 a.
Rutki — 145 b.
Rybarzowice — 224 a.
Rybitwy — 127 b.
Rybna (k. Krakowa) — 216 b.
Rybna — 269 a.
Rybnik — 268 b.
Rybno — 60 a.
Rybotycze — 182 b.
Rychcice — 183 a.
Rychnów — 74 b.
Rychwał (Kaliski) — 75 a.
Rychwałd (k. Żywca) — 224 b.
Ryczów — 224 a.
Ryczywół (ad Kozienice) — 114 b.
Ryczywół (Poznański) — 29 b.
Rydułtowy — 269 a.
Rydzewo — 146 b.
Rydzyna — 27 b.
Rygałówka — 144 a.
Ryglice — 207 b.
Ryki — 140 a.
Rykonty — 244 b.
Rykowisko (Błądzim) — 43 a.
Ryków — 171 a.
Rymanów — 192 a.
Rymszany — 259 b.
Rynarzewo — 14 b.
Ryńsk — 44 b.
Rypin — 91 a.
Rypinek — 68 a.
Ryszewko — 18 a.
Rytel — 43 b.
Rytwiany — 111 b.
Rywałd — 42 a.
Rzadkwin — 15 a.
Rząśnia — 65 b.
Rzeczniów — 113 b.
Rzeczyca — 59 a.
Rzeczyca Ziemiańska — 126 a.
Rzejowice — 72 b.
Rzekuń — 88 a.
Rzepiennik Biskupi — 192 a.
Rzeplin — 129 b.
Rzesza — 236 a.
Rzeszów — 190 b.
Rzezawa — 201 b.
Rzęsna Polska — 163 b.
Rzgów (ad Konin) — 75 a.
Rzgów (ad Łódź) — 75 b.
Rzochów — 203 b.
Rzyczki — 171 b.
Rzyki — 222 b.
Sadki — 16 a.
Sadkowice — 53 b.
Sadlno — 71 b.
Sadłowo — 91 b.
Sadowne — 140 b.
Sady — 117 a.
Sahryń — 125 b.
Samarzewo — 78 a.
Sambor — 192 b.
Samborzec — 110 b.
Samogoszcz — 136 b.
Samoklęski (Małopolskie) — 195 a.
Samoklęski (Poznańskie) — 14 b.
Sampława — 39 b.
Samsieczno — 12 b.
Sancygniów — 98 b.
Sandomierz — 110 b.
Sanka — 216 b.
Sanniki — 54 a.
Sanok — 193 a.
Sarbiewo — 89 b.
Sarnaki — 137 a.
Sarnki Dolne — 165 b.
Sarnowa — 27 b.
Sarnowo (ad Mława) — 93 a.
Sarnowo (Pomorskie) — 36 b.
Sarny — 254 b.
Sarzyna — 187 b.
Sasów — 171 a.
Sawin — 125 a.
Sączów — 103 b.
Sądowa Wisznia — 194 b.
Sąsiadowice — 192 b.
Sąspów — 102 a.
Schodnica — 183 a.
Secemin — 105 a.
Sejny — 147 a.
Serniki — 127 b.
Serock — 90 b.
Serock Pomorski — 42 b.
Seroczyn Siedlecki — 134 b.
Seroczyn Sterdyński — 139 b.
Serokomla — 137 b.
Serwecz — 245 b.
Sędziejowice (ad Łask) — 76 b.
Sędziejowice (ad Stopnica) — 98 a.
Sędzin — 73 a.
Sędziszów (Kielecki) — 106 a.
Sędziszów (Małopolski) — 184 b.
Sękowa — 181 b.
Sępólno — 38 b.
Sichów — 158 a.
Siderka — 238 a.
Sidorów — 162 a.
Sidra — 238 a.
Sidzina — 218 b.
Sieciechowice — 102 a.
Sieciechów — 114 b.
Sieciechów Opactwo — 114 b.
Siecień — 89 a.
Siedlce — 134 b.
Siedlce (ad Wolsztyn) — 33 a.
Siedlce (ad N. Sącz) — 205 b.
Siedlec (Łęczycki) — 152 b.
Siedlec (Poznański) — 26 b.
Siedlemin — 25 a.
Siedlików — 30 a.
Siedlimowo — 15 b.
Siedliska — 192 a.
Siedliska (Bogusz) — 205 b.
Siedliszcze Lubelskie — 125 a.
Siehniewicze — 242 a.
Siekierki — 26 b.
Sieklówka — 182 a.
Sielawicze — 243 a.
Sielec (ad Prużana) — 242 a.
Sielec (Wołyński) — 255 a.
Sielec Nowy — 103 a.
Sielec Stary (Zięciów) — 103 a.
Sieluń — 86 a.
Siemianice — 25 b.
Siemianowice — 266 b.
Siemianówka — 169 a.
Siemiatycze — 238 a.
Siemiechów — 207 b.
Siemkowice — 65 b.
Siemonia — 103 b.
Siemowo — 24 a.
Sieniawa (ad Jarosław) — 185 b.
Sieniawa (ad Zbaraż) — 170 a.
Sieniszki — 243 b.
Siennica — 58 a.
Siennica Różana — 126 b.
Sienno — 114 a.
Siennów — 190 a.
Siepraw — 223 b.
Sieradz — 73 a.
Sierakowice — 40 a.
Sieraków — 32 b.
Sierpc — 92 a.
Sierzchowy — 59 a.
Sietesz — 190 a.
Siewierz — 103 b.
Sikórz — 89 a.
Silna — 28 b.
Silno Pomorskie — 44 a.
Siniarzewo — 73 a.
Sitaniec — 130 b.
Skalbmierz — 99 a.
Skalmierzyce — 16 b.
Skała (k. Ojcowa) — 102 a.
Skała (n. Zbruczem) — 159 a.
Skałat — 166 b.
Skarboszewo — 17 b.
Skarlin — 41 a.
Skarszewy — 43 a.
Skaryszew 115 b.
Skarżyce — 104 a.
Skarżysko — 113 b.
Skawina — 221 b.
Skęczniew — 75 b.
Skępe — 85 b.
Skibniew — 139 b.
Skierbieszów — 130 b.
Skierniewice — 59 b.
Skoczów — 278 a.
Skoki — 30 b.
Skole — 168 a.
Skolimów — 52 b.

Skołatowo — 89 b.
Skomielna Biała — 218 b.
Skomlin — 65 a.
Skomorochy Stare — 165 b.
Skoraszewice — 25 b.
Skoszewy — 151 b.
Skotniki — 111 a.
Skotniki (ad Końskie) — 117 a.
Skotniki (Mikołajew) — 60 a.
Skotniki (ad Skawina) — 222 a.
Skórki — 13 b.
Skórkowice — 117 a.
Skórzec — 134 b.
Skórzewo — 23 a.
Skrundzie — 243 a.
Skrwilno — 91 b.
Skrzebowa — 16 b.
Skrzeszew — 139 a.
Skrzydlna — 208 a.
Skrzynno — 117 a.
Skrzyńsko — 117 a.
Skrzyszów (ad Tarnów) — 207 b.
Skrzyszów (Śląski) — 270 a.
Skulsk — 69 b.
Skuły — 58 b.
Skurcz — 40 b.
Skurcze — 250 b.
Słaboszów — 100 a.
Sławatycze — 141 a.
Sławęcin — 185 b.
Sławice — 100 a.
Sławków — 101 b.
Sławno (ad Opoczno) — 117 a.
Sławno (Poznańskie) — 17 b.
Sławoszew (ad Łęczyca) — 152 b.
Sławoszew (Poznański) — 25 a.
Sławsk — 69 b.
Sławsk Wielki — 15 b.
Słobódka Dżuryńska — 161 a.
Słobódka Zawierzska — 259 a.
Słocina — 190 b.
Słomczyn — 52 b.
Słomniki — 101 a.
Słonim — 242 b.
Słopanowo — 29 b.
Słopnice Królewskie — 204 a.
Słubice (Jamno) — 54 a.
Słucz — 147 a.
Słupca — 73 b.
Słupia (ad Kępno) — 25 b.
Słupia (ad Płock) — 91 a.
Słupia (ad Poznań) — 32 a.
Słupia (ad Skierniewice) — 59 b.
Słupia (ad Włoszczowa) — 105 a.
Słupia Kapitulna — 25 b.
Słupia Nadbrzeżna — 112 a.
Słupia Nowa — 113 a.
Słupiec — 205 a.
Słupno — 89 a.
Słupy — 14 b.
Służew — 52 b.
Służewo — 71 a.
Smardzewice (ad Olkusz) — 102 a.
Smardzewice (ad Opoczno) — 116 b.
Smęgorzów — 203 b.
Smogorzew — 117 a.
Smogorzewo — 87 b.
Smogulec — 14 b.
Smolany — 147 b.
Smolice — 25 b.
Smolniki — 147 b.
Smołwy — 259 b.
Smorgonie — 241 b.
Snów — 257 b.
Sobakińce — 242 b.
Sobiałkowo — 25 b.
Sobieszyn 140 a.
Sobików — 55 a.
Sobków — 105 b.
Sobolew — 136 b.
Sobolów — 202 a.
Soborzyce — 67 a.
Sobota (Poznańska) — 32 b.
Sobota (Warszawska) — 57 b.
Sobotniki — 246 a.
Sobowo — 89 a.
Sobótka (ad Łęczyca) — 152 b.
Sobótka (ad Opatów) — 111 b.
Sobótka (Poznańska) — 16 b.
Sochaczew — 60 a.
Sochocin — 89 b.
Soczewka — 54 a.
Sodów — 264 b.
Sokal — 158 b.
Sokolany — 243 b.
Sokolina — 99 b.
Sokolniki (ad Gniezno) — 13 b.
Sokolniki (ad Lwów) — 158 a.
Sokolniki (ad Wieluń) — 77 b.
Sokolniki (ad Września) — 28 b.
Sokołów (ad Gostynin) — 54 a.
Sokołów (ad Podhajce) — 166 b.
Sokołów (ad Rzeszów) — 193 b.
Sokołów (ad Stryj) — 168 a.
Sokołów (Podlaski) — 139 a.
Sokołówka Hetmańska — 161 b.
Sokołówka (k. Bóbrki) — 169 a.
Sokoły — 146 b.
Sokółka — 243 a.
Sokul — 250 b.
Solca Wielka — 152 b.
Solec (ad Gostynin) — 54 a.
Solec (ad Środa) — 31 b.
Solec (ad Toruń) — 13 a.
Solec (n. Wisłą) — 114 a.
Solec Zdrój — 98 b.
Soleczniki Małe — 242 b.
Soleczniki Wielkie — 242 b.
Sołek — 116 b.
Sołotwina — 167 b.
Soły — 241 b.
Sompolno — 67 b.
Sońsk — 85 a.
Sorocko — 170 a.
Soroki — 164 a.
Sorokpol — 244 a.
Sosnowica — 138 b.
Sosnowiec — 103 a.
Sośnica — 17 a.
Sowina — 17 a.
Sól — 124 a.
Spas — 245 b.
Spethal Górny — 85 b.
Spicimierz — 76 a.
Spie — 184 b.
Spławie — 31 b.
Spytkowice (ad Zator) — 224 a.
Spytkowice (ad Chabówka) — 218 b.
Srebrnagóra — 15 b.
Srebrniki — 37 a.
Srocko — 75 b.
Sromowce Niżne — 204 b.
Sromowce Wyżne — 219 b.
Stanin — 137 b.
Stanisławczyk — 159 b.
Stanisławów — 167 b.
Stanisławów (ad Mińsk Mazowiecki) — 58 a.
Stanowiska — 118 a.
Stany — 191 b.
Stara Kiszewa — 42 a.
Stara Rawa — 59 b.
Stara Rozedranka — 243 b.
Stara Sól — 192 b.
Stara Wieś (ad Biała Małopolska) — 217 b.
Stara Wieś (ad Brzozów) — 182 b.
Starawieś (ad Krasnystaw) — 126 b.
Stara Wieś (ad Tomaszów Lubel.) — 129 b.
Stara Wieś (ad Węgrów) — 140 b.
Starcza — 66 b.
Stare Miasto — 69 b.
Stare Polaszki — 42 a.
Staresioło — 169 a.
Stare Troki — 244 b.
Starogard — 42 a.
Starogród — 36 b.
Starojelnia — 257 a.
Starokrzepice — 68 b.
Starołęka — 22 b.
Staromieście (ad Rzeszów) — 190 b.
Staromieście (ad Włoszczowa) — 105 a.
Starosielce — 236 b.
Starożreby — 89 a.
Stary Gostyń — 24 a.
Starygród — 27 a.
Stary Sambor — 193 a.
Stary Sącz — 208 b.
Stary Wiśnicz — 202 a.
Stary Zamość — 130 b.
Starzyno — 41 b.
Staszkówka — 192 a.
Staszów — 111 b.
Staw (ad Kalisz) — 73 b.
Staw (Poznański) — 17 b.
Stawiski — 144 b.
Stawiszyn — 74 a.
Stawki — 13 a.
Stawy — 237 b.
Stefangród — 254 b.
Stepań — 253 a.
Sterdyń — 139 b.
Stęszew — 32 a.
Stężyca (ad Dęblin) — 139 b.
Stężyca (ad Krasnystaw) — 126 b.
Stężyca (Pomorska) — 40 a.
Stobierna — 193 b.
Stoczek Łukowski — 141 b.
Stoczek Węgrowski — 140b.
Stodoły — 15 b.
Stojanów — 161 b.
Stojańce — 194 b.
Stoki (Poznańskie) — 28 b.
Stoki (Wileńskie) — 246 a.
Stolec — 78 b.
Stolin — 257 b.
Stołowicze — 258 b.
Stołpce — 258 b.
Stopnica — 97 b.
Strabla — 237 a.
Strachocina — 185 a.
Straconka — 218 a.
Stradów — 99 a.
Straszewo — 71 a.
Straszęcin — 205 b.
Strawczyn — 118 b.
Stromiec — 116 a.
Strońsko — 76 b.
Strożyska — 98 b.
Stróża (Lubelska) — 126 a.
Stróża (Małopols.) — 219 a.
Stróże — 201 b.
Strubnica — 246 a.
Strumień — 278 a.
Strunojcie — 244 a.
Strusów — 170 b.
Stryj — 168 a.
Stryjówka — 170 a.
Stryków (Łódzki) — 151 b.
Stryszawa — 222 b.
Stryszów — 222 a.
Strzałkowice — 193 a.

Strzałkowo — 17 b.
Strzałków — 70 a.
Strzegocin (ad Łęczyca) — 152 b.
Strzegocin (ad Pułtusk) — 87 b.
Strzegom — 111 b.
Strzegowa — 102 b.
Strzegowo — 91 a.
Strzelce (ad Kutno) — 57 a.
Strzelce (Poznańskie) — 19 b.
Strzelce Wielkie — 206 a.
Strzelno (Pomorskie) — 41 b.
Strzelno (Poznańskie) — 15 b.
Strzemieszyce — 103 a.
Strzepcz — 40 a.
Strzydzewiec — 12 b.
Strzygi — 91 b.
Strzyżewo Kośc. — 18 b.
Strzyżowice — 112 a.
Strzyżów — 194 a.
Stubno — 188 b.
Studzianna — 116 b.
Studzieniczna — 144 a.
Studzionka — 270 b.
Stupnica Polska — 183 a.
Stupsk — 87 a.
Sucha — 115 a.
Sucha (k. Żywca) — 222 a.
Suchary — 12 b.
Suchcice — 64 b.
Suchedniów — 118 b.
Suchowola (ad Radzyń Podlaski) — 127 b.
Suchowola (ad Sokółka) — 238 a.
Suchowola (ad Zamość) — 130 b.
Suchożebry — 135 a.
Subkowy — 43 a.
Suderwa — 236 a.
Suków — 97 b.
Sulejów (ad Radzymin) — 56 a.
Sulejów (diec. Sandomierska) — 117 a.
Sulejów (diec. Włocławska) — 72 a.
Sulerzyż — 85 a.
Sulęczyno — 40 a.
Sulisławice — 111 a.
Sulmierzyce (ad Radomsko) — 65 b.
Sulmierzyce (Poznańskie) — 15 a.
Sułkowice — 218 a.
Sułoszowa — 102 a.
Sumino — 85 b.
Supraśl — 236 b.
Suraż — 236 b.
Surhów — 126 b.
Surwiliszki — 246 a.
Suserz — 54 a.
Susiec — 129 a.
Suszec — 267 a.
Suwałki — 147 b.
Sużany — 236 a.
Swarzewo — 41 b.
Swarzędz — 26 b.
Swojatycze — 258 b.
Swojczów — 255 a.
Swornegacie — 37 b.
Swory — 135 b.
Syberja — 93 a.
Sylwanowce — 144 b.
Synkowicze — 242 b.
Sypniewo — 86 a.
Sypniewo Pomorskie — 38 b.
Syrynia — 267 b.
Szadek — 74 b.
Szadłowice — 13 b.
Szaflary — 220 a.
Szajkuny — 244 b.
Szalowa — 192 a.
Szamocin — 23 b.
Szamotuły — 32 b.
Szaniec — 98 a.
Szaradowo — 14 b.
Szarkowszczyzna — 238 b.
Szczakowa — 217 a.
Szczawin (ad Gostynin) — 54 b.
Szczawin (ad Łódź) — 151 b.
Szczawnica — 204 b.
Szczaworyż — 97 b.
Szczebra — 144 a.
Szczebrzeszyn — 128 b.
Szczebrzusz — 98 b.
Szczeglice — 111 b.
Szczekociny — 105 a.
Szczepankowo — 145 b.
Szczepanowice (Jodłówka) — 207 b.
Szczepanowo — 19 b.
Szczepanów — 209 b.
Szczerców — 76 b.
Szczerzec — 169 a.
Szczodrowo — 43 a.
Szczucin (ad Tarnów) — 203 a.
Szczuczyn (Białostocki) — 146 b.
Szczuczyn (Lidzki) — 240 a.
Szczuka — 38 b.
Szczurowa — 206 a.
Szczurowice — 159 b.
Szczury — 16 b.
Szczutowo — 92 a.
Szczyrk — 224 b.
Szczyrzyc — 208 a.
Szczytniki — 237 b.
Szczytowce — 159 a.
Szebnie — 186 a.
Szelków — 86 a.
Szelwów — 252 a.
Szemborowo — 17 b.
Szembruk — 39 a.
Szemetowszczyzna — 244 a.
Szemud — 44 b.
Szereszewo — 242 a.
Szeroka — 270 b.
Szerzyny — 189 a.
Szewna — 112 b.
Szewnia — 130 a.
Szkaradowo — 25 b.
Szkopy — 139 a.
Szlęzaki — 188 a.
Szóstka — 138 a.
Szpanów — 254 a.
Szpikołosy — 125 b.
Szreniawa — 100 a.
Szreńsk — 87 a.
Sztabin — 144 a.
Szubin — 14 b.
Szudziałów — 238 a.
Szumbar — 251 a.
Szumowo — 145 b.
Szumsk (Krzemieniecki) — 251 a.
Szumsk (Wileński) — 245 a.
Szumsko — 113 a.
Szwarcenowo — 41 a.
Szwejków — 161 a.
Szwelice — 86 a.
Szydłowicze — 246 a.
Szydłowiec — 117 b.
Szydłowo (ad Mława) — 87 a.
Szydłowo (Poznańskie) — 18 b.
Szydłów — 98 a.
Szyk — 208 a.
Szyłany — 236 a.
Szymanowice (n. Prosną) — 78 a.
Szymanów — 60 a.
Szymbark — 181 b.
Szynwałd (ad Tarnów) — 207 b.
Szynwałd Pomorski — 39 a.
Szynych — 37 a.
Szyszki — 90 b.
Śledzianów — 238 b.
Ślemień — 222 a.
Ślesin (k. Nakła) — 12 b.
Ślesin (Kaliski) — 69 b.
Śleszyn — 57 a.
Śliwice — 42 b.
Śmigiel — 31 a.
Śmiłowice — 65 a.
Śmiłowo — 16 b.
Śniadowo — 145 b.
Śniatycze — 129 b.
Śniatyn — 164 a.
Śnieciska — 31 b.
Śrem — 31 a.
Środa — 31 b.
Świanowo — 40 b.
Świątkowo — 18 a.
Świątniki Górne — 223 b.
Świdniki — 125 a.
Świecie n. Wisłą — 42 b.
Świeciechów — 130 a.
Świedziebnia — 91 b.
Świekatowo — 42 b.
Świerczyn — 71 b.
Świerczyna — 24 a.
Świerczynki — 43 b.
Świerszczów — 141 a.
Świerże (ad Chełm) — 125 a.
Świerże (ad Kozienice) — 114 b.
Świerżeń — 258 b.
Święcany (ad Biecz) — 189 a.
Święciany — 243 b.
Święciechowa — 28 a.
Święta Woda — 236 b.
Święte — 39 a.
Święte Miejsce — 90 a.
Święcieniec — 89 a.
Świętochłowice — 263 b.
Świętomarz — 113 a.
Świętoniowa — 190 a.
Święty Krzyż — 113 a.
Święty Stanisław — 168 a.
Święty Józef — 165 a.
Świlcza — 184 b.
Świniary — 98 b.
Świnice (Wartskie) — 76 a.
Świr — 244 a.
Świranki — 244 a.
Świrż — 169 a.
Świsłocz — 238 a.
Świtarzów — 158 b.
Taboryszki — 245 a.
Tadanie — 163 a.
Tajkury — 254 a.
Tamanowice — 189 a.
Tarchomin — 53 b.
Tarczek — 113 a.
Tarczyn (Warszawski) — 55 b.
Targoszyce — 103 b.
Targowa Górka — 26 b.
Targowica — 252 a.
Targowiska — 186 b.
Targowisko — 129 b.
Tarłów — 114 a.
Tarnawa (ad Bochnia) — 220 b.
Tarnawa (ad Jędrzejów) — 106 a.
Tarnawa Dolna — 222 a.
Tarnawa Górna — 187 a.
Tarnawatka — 129 a.
Tarnawica Polna — 168 a.
Tarnawiec — 187 b.
Tarnawka — 181 a.
Tarnobrzeg — 188 a.
Tarnogóra — 126 b.
Tarnogród — 129 a.
Tarnopol — 169 b.
Tarnoruda — 166 b.
Tarnoszyn — 158 b.
Tarnowice Stare — 269 a.
Tarnowiec — 186 a.
Tarnowo — 23 a.
Tarnowskie Góry — 269 b.
Tarnów — 200 b.
Tartaków — 158 b.
Taurów — 160 a.
Tczew — 43 a.
Tczów — 115 a.
Tczyca — 100 a.

Telechany — 258 a.
Tenczynek — 216 b.
Teolin — 144 b.
Terebin — 125 b.
Terespol n. Bugiem — 135 b.
Tereszpol — 128 b.
Tęgoborza — 205 b.
Tłokinia — 70 a.
Tłuchowo — 85 b.
Tłuczań — 224 a.
Tłumacz — 167 b.
Tłuste — 164 b.
Tłusteńkie — 162 a.
Tokary — 75 b.
Toki — 166 b.
Tomaszgród — 254 b.
Tomaszowce — 163 a.
Tomaszów (Lubelski) — 129 a.
Tomaszów (Mazowiecki) — 153 a.
Tomice — 32 a.
Topczewo — 237 a.
Topola — 152 b.
Toporów — 161 b.
Topólcza — 128 b.
Topólno — 43 a.
Torczyn (Wołyński) — 250 b.
Torokanie — 240 a.
Toruń — 43 b.
Touste — 167 a.
Toustobaby — 165 b.
Traby — 246 a.
Trąbczyn — 78 a.
Trąbin — 91 b.
Trąbki — 136 a.
Trembowla — 170 b.
Trębki — 54 b.
Trąg — 19 b.
Trojanów — 60 a.
Trokiele — 240 b.
Troki — 244 b.
Tropie — 202 b.
Troszyn (ad Gostynin) — 54 a.
Troszyn (ad Ostrołęka) — 88 a.
Trościaniec Wielki — 160 a.
Trójca — 112 a.
Trójczyce — 189 b.
Truskolasy — 68 b.
Trybsz — 225 a.
Tryncza — 190 a.
Trzciana (ad Bochnia) — 202 a.
Trzciana (ad Rzeszów) — 184 b.
Trzcianne — 239 b.
Trzcieniec — 189 a.
Trzcinica (ad Jasło) — 186 a.
Trzcinica (ad Kępno) — 26 a.
Trzebinia — 217 a.
Trzebunia — 219 a.
Trzemeśnia — 219 a.
Trzebcz — 37 a.
Trzebieszów — 137 b.
Trzeboś — 193 b.
Trzemeszno — 18 b.
Trzepowo — 89 a.
Trzeszczany — 125 b.
Trzęsiny — 128 b.
Trzęsówka — 203 b.
Trześniów — 185 a.
Trześń — 188 a.
Trzetrzewina — 205 b.
Trzopów — 218 b.
Tubądzin — 76 a.
Tuchola — 44 a.
Tuchorza — 33 a.
Tuchowicz — 137 b.
Tuchów — 208 a.
Tuczempy (ad Jarosław) — 185 b.
Tuczempy (ad Stopnica) — 97 b.
Tuczępy (ad Hrubieszów) — 125 b.
Tuczna — 135 b.
Tuczne — 169 a.
Tuczno — 14 a.
Tuczyn — 254 b.
Tulce — 31 b.
Tuligłowy — 191 a.
Tuligłowy Pruchnickie — 189 b.
Tuliszków — 74 b.
Tum — 152 b.
Tumlin — 118 b.
Tur — 152 b.
Turbja — 188 a.
Turek — 75 a.
Turgiele — 244 b.
Turka n. Stryjem — 193 a.
Turkowice — 130 a.
Turobin — 129 b.
Turośl — 145 a.
Turośń — 236 b.
Turowiec — 125 a.
Turówka — 167 a.
Tursk — 17 a.
Turylcze — 159 a.
Turza — 192 a.
Turzysk — 253 b.
Tuszów Narodowy — 205 a.
Tuszyn — 75 b.
Twierdza — 194 b.
Twardów — 12 b.
Twerecz — 243 b.
Tworki — 52 b.
Tychy — 265 a.
Tyczyn — 194 b.
Tykadłów — 70 a.
Tykocin — 146 b.
Tylice — 41 a.
Tylicz — 208 b.
Tylmanowa — 204 b.
Tyłowo — 41 b.
Tymawa — 38 a.
Tymowa — 202 b.
Tymienica — 114 a.
Tymbark — 208 a.
Tyniec — 222 a.
Tyrawa Wołoska — 193 a.
Tyszowce — 130 a.
Tyśmienica — 167 b.
Ubrodowice — 125 b.
Uchanie — 125 b.
Udział — 238 b.
Ugoszcz — 140 b.
Uherce — 187 a.
Uhnów — 158 b.
Uhowo — 236 b.
Uhrusk — 141 a.
Uhrynów — 158 b.
Uhryńkowce — 164 b.
Ujanowice — 204 a.
Ujazd — 153 a.
Ujkowice — 181 a.
Ujsoły — 224 b.
Ujście — 23 b.
Ulan — 137 b.
Ulanów n. Sanem — 191 b.
Ulina Wielka — 100 b.
Ułaszkowce — 162 a.
Umienie — 152 a.
Unieck — 91 a.
Uniejów (ad Miechów) — 100 a.
Uniejów (ad Turek) — 75 b.
Unierzyż — 91 a.
Uników — 78 b.
Unisław — 37 a.
Urzejowice — 190 a.
Urzędów — 126 a.
Usnarz — 238 a.
Ustrobna — 186 a.
Ustroń — 278 b.
Uszew — 202 b.
Uście Solne — 206 a.
Uście Zielone — 161 a.
Uścieczko — 164 b.
Uściług — 255 a.
Uzarzewo — 26 b.
Wabcz — 37 a.
Wacławówka — 253 a.
Wacowice — 183 a.
Wadowice — 223 a.
Wadowice Górne — 206 b.
Waka — 244 b.
Walendów — 55 a.
Walichnowy (ad Wieluń) — 77 b.
Walichnowy (Pomorskie) — 38 a.
Waliszew — 57 b.
Waliszewo — 17 a.
Wałdowo Kościelne — 44 a.
Wałków — 27 a.
Waniewo — 146 b.
Waręż — 158 b.
Wargocin — 140 a.
Warka — 55 a.
Warkowicze — 252 a.
Warszawa — 49—53.
Warszawice — 136 a.
Warszowice — 270 b.
Warta — 76 a.
Wartkowice — 76 a.
Warszyce — 186 a.
Wasiliszki Nowe — 242 b.
Wasiliszki Stare — 242 a.
Wasilków — 236 b.
Wasiuny — 244 a.
Wasylkowce — 162 a.
Waszkiewicze — 240 b.
Waśniów — 112 b.
Wawer — 53 b.
Wawiórka — 242 b.
Wawrzeńczyce — 100 b.
Wawrzyszew — 52 b.
Waxmund — 220 a.
Wąbrzeźno — 44 b.
Wąchock — 113 b.
Wągłczew — 76 b.
Wągrówiec — 15 b.
Wąsewo — 88 a.
Wąsosz (ad Częstochowa) — 68 b.
Wąsosz (ad Szczuczyn Białostocki) — 147 a.
Wąsosze — 69 b.
Wąwelno — 12 b.
Wąwolnica — 127 a.
Wejherowo — 41 b.
Wełdzirz — 162 b.
Wełna — 30 b.
Wełnowiec — 262 b.
Wenecja — 19 b.
Werbkowice — 125 b.
Werejki — 237 b.
Wereszczyn — 141 b.
Wesoła (ad Dynów) — 184 a.
Wesołucha — 241 b.
Węgleszyn — 106 a.
Węglewice — 77 b.
Węglewo — 17 b.
Węglówka — 219 a.
Węgra — 90 a.
Węgrów — 140 a.
Węgrzynowo — 86 b.
Węsławienięta — 242 a.
Wiązowna — 53 b.
Wiązownica (ad Jarosław) — 185 b.
Wiązownica (ad Sandomierz) — 111 b.
Wicyń — 160 b.
Widawa — 76 b.
Widełka — 184 b.
Widze — 259 b.
Wieczfnia — 87 a.
Wieczynek — 13 a.
Wielącza — 130 b.
Wiele — 44 a.
Wielenin — 76 a.
Wieleń (ad Czarnków) — 23 b.
Wieleń (ad Wolsztyn) — 33 a.
Wielgie (ad Iłża) — 113 b.
Wielgie (ad Lipno Płockie) — 85 b.
Wielgomłyny — 72 b.
Wielichowo — 24 b.
Wieliczka — 223 b.
Wieliszew — 59 a.
Wielkałąka — 37 a.
Wielka Wola — 117 a.

Wielki Kack — 44 b.
Wielki Komorsk — 40 b.
Wielki Łęck — 39 b.
Wielkie Eysmonty — 240 b.
Wielkie Górki — 278 a.
Wielkie Kończyce — 277 b.
Wielkie Łęki — 24 b.
Wielkie Oczy — 186 b.
Wielkie Strzelce — 24 a.
Wielogłowy — 205 b.
Wielopole (Skrzyńskie) — 209 a.
Wielowicz — 39 a.
Wielowieś (Małopolska) — 188 a.
Wielowieś (Poznańska) — 27 a.
Wieluń — 76 b.
Wieniawa — 116 a.
Wieniec — 65 b.
Wieprz — 223 a.
Wieruszów — 77 b.
Wierzbica — 115 b.
Wierzbie — 72 a.
Wierzbnik — 114 a.
Wierzbno — 56 b.
Wierzbowiec — 162 a.
Wierzchlas — 77 a.
Wierzchowice — 237 b.
Wierzchosławice — 209 b.
Wierzchowiska — 126 a.
Wierzchucin Król. — 12 b.
Wierzchy — 74 b.
Wierzenica — 30 b.
Wiesenberg — 171 b.
Wieszczyczyn — 31 a.
Wietrzno — 183 b.
Wietrzychowice — 206 a.
Wiewiec — 65 b.
Więcbork — 39 a.
Więcławice — 101 a.
Wigry — 147 b.
Wilamowice — 218 a.
Wilamów — 76 a.
Wilanów — 52 b.
Wilcza Górna — 261 b.
Wilczyn — 69 b.
Wilczyna — 28 b.
Wilczyska (ad Grybów) — 201 b.
Wilczyska (ad Łuków) — 141 b.
Wilejka — 245 a.
Wilga — 136 a.
Wilkołaz — 126 a.
Wilkowice — 225 a.
Wilkowiecko — 68 b.
Wilkowisko — 208 a.
Wilkowo Leszczyńskie — 28 a.
Wilkowo Polskie — 31 a.
Wilkowyja — 25 a.
Wilków (ad Grójec) — 54 a.
Wilków (ad Puławy) — 128 a.
Wilno — 235 a, b.
Winiatyńce — 159 a.
Winna — 237 a.
Winnagóra — 28 b.
Winnica — 90 b.
Winniki — 158 a.
Wirów — 139 a.
Wiry — 32 a.
Wiskitki — 58 b.
Wisła Mała — 267 a.
Wisła Wielka — 267 a.
Wistka — 78 a.
Wiszenki — 250 b.
Wisznice — 140 b.
Wiszniew (ad Siedlce) — 135 a.
Wiszniew (ad Święciany) — 244 b.
Wiszniew (Nowogrodzki) — 245 b.
Wiszniów — 130 a.
Wiślica — 99 a.
Wiśniew — 56 b.
Wiśniowa (ad Dobczyce) — 219 a.
Wiśniowa — 111 b.
Wiśniowczyk — 166 a.
Wiśniowiec — 251 a.
Witaszyce — 25 a.
Witanowice — 223 a.
Witkowice (ad Kęty) — 221 a.
Witkowice (ad Ropczyce) — 207 a.
Witkowo — 18 b.
Witków Nowy — 161 b.
Witonia — 153 a.
Witoroż — 138 a.
Witowo — 73 a.
Witów (ad Pińczów) — 100 a.
Witów (ad Piotrków) — 72 a.
Wizna — 145 b.
Wiżajny — 147 b.
Włocławek — 77 b.
Włodawa — 141 a.
Włodowice — 104 a.
Włodzimierzec — 254 b.
Włodzimierz (Wołyński) — 255 a.
Włosienica — 221 b.
Włostowice — 128 a.
Włostów — 111 a.
Włoszakowice — 31 a.
Włoszczowa — 104 b.
Włościejewki — 29 a.
Wodynie — 135 a.
Wodzisław — 106 a.
Wodzisław (Śląski) — 270 a.
Wojakowa — 202 b.
Wojciechowice — 112 a.
Wojciechów — 124 a.
Wojcieszków — 137 b.
Wojkowice — 103 b.
Wojków — 76 b.
Wojnicz — 209 b.
Wojniłów — 162 b.
Wojsławice (ad Krasnystaw) — 125 a.
Wojsławice (ad Sokal) — 158 b.
Wojstom — 244 a.
Wojutycze — 193 a.
Wola — 267 a.
Wola Gołego — 205 a.
Wola Mystkowska — 92 a.
Wola Radziszowska — 222 a.
Wola Rafałowska — 194 b.
Wola Raniżowska — 184 b.
Wola Rzędzińska — 207 b.
Wola Trutowo — 86 b.
Wola Wereszczyńska — 141 b.
Wola Wiązowa — 76 b.
Wola Zarczycka — 187 b.
Wolanka Borysław — 183 a.
Wolanów — 115 b.
Wolbórz — 72 a.
Wolbrom — 101 b.
Wolica (ad Działoszyce) — 99 a.
Wolica (ad Podhajce) — 166 b.
Wohyń — 139 a.
Wolsztyn — 33 a.
Wołczuchy — 163 b.
Wołczyn — 237 b.
Wołkołata — 241 b.
Wołkowyja — 187 a.
Wołkowysk — 246 a.
Wołków — 169 b.
Wołma — 258 a.
Wołomin — 59 a.
Wołoszcza — 183 a.
Wołożyn — 246 a.
Wołpa — 240 b.
Wonieść — 26 a.
Worniany — 245 a.
Woronowo — 242 b.
Woronów — 164 a.
Worończa — 257 a.
Worów — 55 b.
Woszczyce — 265 a.
Woźniki (Małopolskie) — 223 a.
Woźniki (Płockie) — 89 a.
Woźniki (Poznańskie) — 24 b.
Woźniki (Śląskie) — 269 b.
Wożuczyn — 130 a.
Wójtowa — 181 b.
Wójcin (ad Opoczno) — 117 b.
Wójcin (ad Strzelno) — 15 b.
Wójcin (ad Wieluń) — 65 a.
Wójcin (ad Żnin) — 19 b.
Wólka Mławska — 87 a.
Wólka Niedźwiedzka — 193 b.
Wólka Pełkińska — 185 b.
Wrocanka — 186 b.
Wrocieryż — 106 a.
Wrocimowice — 100 b.
Wrociszew — 54 b.
Wrocki — 38 b.
Wrona — 87 b.
Wronczyn — 17 b.
Wronki — 32 b.
Wróblew — 76 b.
Wróblowice — 223 b.
Wrzawy — 188 b.
Wrząca Wielka — 69 a.
Wrzeszczewice — 70 a.
Wrzeszczów — 116 a.
Września — 18 b.
Wrzos — 116 a.
Wsielub — 257 a.
Wsola — 116 a.
Wszechświęte — 112 a.
Wszembórz — 29 a.
Wtelno — 37 b.
Wudzyn — 37 b.
Wyganów — 15 a.
Wygiełzów — 76 b.
Wygoda (Małopolska) — 163 a.
Wygoda (Pomorska) — 40 b.
Wylatowo — 18 b.
Wyry — 265 a.
Wyrozęby — 139 b.
Wyrzysk — 16 b.
Wysin — 43 a.
Wyskoć — 26 a.
Wysocice — 101 a.
Wysock — 243 a.
Wysocko — 29 b.
Wysoka (ad Końskie) — 117 b.
Wysoka (ad Strzyżów) — 194 a.
Wysoka (ad Wadowice) — 222 a.
Wysoka (Poznańska) — 16 b.
Wysoka Głogowska — 190 b.
Wysoka (ad Łańcut) — 188 a.
Wysokie — 129 b.
Wysokie Koło — 115 a.
Wysokie Litewskie — 237 b.
Wysokie Mazowieckie — 146 a.
Wysokienice — 59 b.
Wyszanów — 26 a.
Wyszatyce — 181 a.
Wyszki — 237 a.
Wyszków (ad Pułtusk) — 92 a.
Wyszków (ad Węgrów) — 140 b.
Wyszogród — 92 b.
Wyszonki — 146 a.
Wyszyna — 75 a.
Wyszyny (ad Mława) — 87 a.
Wyszyny (Poznańskie) — 29 b.
Wyśmierzyce — 116 a.
Wytomyśl — 28 b.
Wyżniany — 163 a.
Wzdół — 113 a.

Zabartowo — 16 a.
Zabawa — 206 a.
Zabierzów (ad Kraków) — 216 a.
Zabierzów (ad Niepołomice) — 220 b.
Zabierzów (ad Rzeszów) — 190 b.
Zabłocie — 242 b.
Zabłotce — 255 a.
Zabłotów — 165 a.
Zabłudów — 236 b.
Zabojki — 160 b.
Zaborów (ad Brzesko) — 206 a.
Zaborów — 52 b.
Zabrzeg — 277 b.
Zabrzezie — 246 a.
Zaczernie — 190 b.
Zadoroże — 238 b.
Zadziew — 241 a.
Zadroże — 101 b.
Zaduszniki — 85 b.
Zadwieja — 258 b.
Zadwórze — 163 b.
Zadzim — 74 b.
Zagłoba — 128 a.
Zagnańsk — 118 b.
Zagorzyce — 207 a.
Zagość — 99 a.
Zagórów — 78 a.
Zagórzany — 181 b.
Zagórze — 103 a.
Zagórz Stary — 193 a.
Zagroba — 89 a.
Zajączki — 68 b.
Zakliczyn (n. Dunajcem) — 202 b.
Zakliczyn (ad Siepraw) — 223 b.
Zaklików — 130 a.
Zakopane — 220 a.
Zakroczym — 89 b.
Zakrzewo (ad Nieszawa) — 71 a.
Zakrzewo (ad Płock) — 92 b.
Zakrzewo (Poznańskie) — 27 b.
Zakrzów (ad Radom) — 115 b.
Zakrzów (ad Wadowice) — 222 b.
Zakrzówek — 126 b.
Zalas (ad Kolno) — 88 a.
Zalas (ad Krzeszowice) — 216 b.
Zalasowa — 208 a.
Zalesie (ad Sokółka) — 238 a.
Zalesie (ad Wilno) — 241 b.
Zaleszany — 188 b.
Zaleszczyki — 164 b.
Zalipie — 203 b.
Załęże (ad Jasło) — 195 a.
Załęże (Śląskie) — 262 b.
Załoźce — 159 b.
Zambrów — 145 b.
Zambski — 90 b.
Zamch — 129 a.
Zamosze — 241 a.
Zamość — 130 b.
Zaniemyśl — 31 b.
Zaniewicze — 240 b.
Zapałów — 185 b.
Zaremby — 90 a.
Zaremby Kościelne — 88 b.
Zarszyn — 185 a.
Zarzecz — 137 b.
Zarzecze — 278 a.
Zarzecze (ad Jarosław) — 189 b.
Zarudeczko — 170 a.
Zassów — 206 b.
Zaświrz — 244 b.
Zator — 224 a.
Zatory — 90 b.
Zaturce — 252 b.
Zawada (ad Dębica) — 207 a.
Zawada (ad Radomsko) — 67 a.
Zawady (ad Łomża) — 145 b.
Zawady (ad Sochaczew) — 60 a.
Zawalów — 125 b.
Zawałów — 166 b.
Zawichost — 112 a.
Zawidz — 92 a.
Zawiercie — 103 b.
Zawoja — 218 b.
Zazule Kozaki — 171 a.
Ząbki — 53 b.
Ząbkowice — 103 a.
Zbaraż — 169 b.
Zbarzewo — 28 a.
Zbąszyń — 33 a.
Zbiersk — 74 b.
Zbilutka — 113 a.
Zbirogi — 240 a.
Zblewo — 42 b.
Zborowice — 192 b.
Zborówek — 98 b.
Zborów — 171 a.
Zbójna — 145 a.
Zbrachlin — 71 a.
Zbuczyn — 135 a.
Zbylitowska Góra — 207 b.
Zbyszyce — 205 b.
Zdołbunów — 254 a.
Zdrochec — 206 a.
Zdroje — 43 a.
Zduny (ad Łowicz) — 58 a.
Zduny (Poznańskie) — 15 a.
Zduńska Wola — 73 b.
Zdzięcioł — 243 a.
Zebrzydowice (ad Wadowice) — 222 a.
Zebrzydowice — 278 a.
Zegrze — 87 b.
Zelów — 64 b.
Zelwa — 246 b.
Zemborzyce — 123 b.
Zembořzyn — 114 a.
Zembrów — 139 b.
Zembrzyce — 222 b.
Zeńbok — 85 a.
Zerzeń — 53 b.
Zgierz — 151 b.
Zgłobień — 190 b.
Zgłowiączka — 65 b.
Zgoda — 268 a.
Zgórsko — 206 b.
Zielenice — 101 a.
Zieleniec — 29 a.
Zieleń — 38 b.
Zielęcin — 24 b.
Zielona (k. Ciechanowa) — 90 a.
Zielona (Mławska) — 93 a.
Zielonawieś — 25 b.
Zielonki — 216 a.
Zieluń — 93 a.
Zimnawoda — 163 b.
Złaków — 58 a.
Złochowice — 68 b.
Złoczew — 78 b.
Złoczów — 171 a.
Złoczówka — 252 a.
Złota — 202 b.
Złotków — 73 b.
Złotniki — 106 a.
Złotniki Kujawskie — 14 b.
Złotniki (ad Podhajce) — 166 a.
Złotorja — 146 b.
Złotowo — 39 b.
Zofibór — 137 b.
Zofjówka — 250 b.
Zręcin — 186 a.
Zubowice — 129 b.
Zubrza — 158 a.
Zubrzyca Górna — 225 b.
Zuzel — 85 a.
Zwierzyniec (Lubelski) — 128 b.
Zwiniarz — 39 b.
Zwola — 141 b.
Zwoleń — 115 a.
Zyck — 54 b.
Zygry — 74 b.
Zyznów — 194 a.
Żwiernik — 205 b.
Żabianka — 140 a.
Żabikowo — 32 a.
Żabińce — 162 a.
Żabnica — 225 a.
Żabno (ad Tarnów) — 203 a.
Żabno (Poznańskie) — 31 a.
Żałe — 91 b.
Żarki — 104 a.
Żarnowiec — 102 b.
Żarnów — 117 b.
Żarnówiec (na Pomorzu) — 41 b.
Żbików — 52 b.
Żdżanne — 125 a.
Żdżary (ad Rawa Mazow.) — 54 a.
Żdżary (ad Wieluń) — 65 a.
Żdrzarzec — 206 b.
Żegocina — 204 a.
Żegocin — 13 a.
Żeladź — 244 b.
Żelazna — 59 b.
Żelechlinek — 59 b.
Żelechów (ad Garwolin) — 141 b.
Żelechów (ad Kamionka Strumił.) — 163 a.
Żeleźnica — 118 a.
Żeleźnikowa — 208 b.
Żeliszew — 135 a.
Żembocin — 100 b.
Żerków — 25 a.
Żerniki — 18 a.
Żeszczynka — 141 a.
Żmigród Nowy — 195 a.
Żmigród Stary — 195 a.
Żmijewo (ad Mława) — 87 a.
Żmijewo (Pomorskie) — 36 b.
Żniatyn — 158 b.
Żnin — 19 b.
Żodziska — 244 a.
Żołędowo — 37 b.
Żołudek — 240 a.
Żołynia — 187 b.
Żory — 270 b.
Żoń — 15 b.
Żółkiew — 171 b.
Żółkiewka — 129 b.
Żółtańce — 171 b.
Żóraw — 70 b.
Żrembice — 104 b.
Żukowo (ad Płońsk) — 92 b.
Żukowo (Pomorskie) — 44 b.
Żuków (Warszawski) — 55 b.
Żuków (Małopolski) — 164 a.
Żulice — 130 a.
Żulin — 168 b.
Żuprany — 241 b.
Żurawica — 181 a.
Żurawno — 168 b.
Żuromin — 93 a.
Żurominek Kapitulny — 87 a.
Żurowa — 189 a.
Żurów — 162 b.
Żychcice — 103 b.
Żychlin — 57 a.
Życzyn — 136 b.
Żydaczów — 168 b.
Żydatycze — 158 a.
Żydomla — 239 b.
Żydowo — 32 b.
Żydowo Gurowo — 18 b.
Żyglin Wielki — 269 b.
Żyrardów — 58 b.
Żyrmuny — 240 b.
Żyrowice — 242 b.
Żyrzyn — 128 a.
Żytniów — 72 a.
Żytno — 67 a.
Żytowiecko — 27 b.
Żywiec — 224 b.

Rejestr nazwisk

(bez działu emigracyjnego ułożonego alfabetycznie. Liczby przy nazwisku oznaczają stronę, litera a — szpaltę lewą, litera b — szpaltę prawą.)

Aborowicz Chrystofor — 234 b, 245 b.
Aborowicz Michał — 234 b, 241 b.
Aborowicz Nikodem — 242 b.
Abramowicz Adam — 233 a, 239 b.
Abramowicz Franciszek — 127 a.
Abramowicz Stanisław — 127 a.
Abramowicz Wincenty — 134 b, 132 a, 133 b.
Abrantowicz Fabjan — 256 a.
Adach Franciszek — 121 a.
Adamczewski Adam — 27 a, 20 a, 21 a, 26 b.
Adamczewski Zygmunt — 122 a .
Adamczyk Edward — 270 a.
Adamczyk Honorat — 60 b.
Adamczyk Józef — 106 b.
Adamczyk Józef — 205 a.
Adamczyk Józef — 171 a .
Adamczyk Józef 124 b.
Adamczyk Stanisław 70 b.
Adamczyk Stanisław 207 a.
Adamecki Jan 78 b.
Adamek Adam 96 b, 98 a.
Adamek Piotr — 22 a.
Adamek Robert — 264 a.
Adamkiewicz Tomasz — 252 a, 255 a.
Adamowicz Jan — 233 a, 235 a.
Adamowicz Stefan — 250 a.
Adamski Antoni — 112 a.
Adamski Ignacy — 32 a.
Adamski Jan — 123 b.
Adamski Józef — 164 b.
Adamski Roman — 52 b.
Adamski Roman — 113 a.
Adamski Stanisław — 20 a.
Adamski Stefan — 113 a.
Adamski Wacław — 122 a.
Adamski Walerjan — 21 a.
Adamski Władysław — 19 a.
Adrycz Maksymiljan — 286 b.
Akrejć Mieczysław — 238 b.
Aksamitowski Konstanty — 282 b, 95 a, 96 b, 98 b.
Aksman Juljusz — 150 b, 151 a.
Albin Adolf — 201 b.
Albin Antoni — 73 b.
Albrecht Jan — 50 a.
Alchimowicz Józef — 234 a, 285 b.
Aleksandrowicz Antoni — 282 b.
Aleksandrowicz Antoni — 284 a.
Aleksandrowicz Apolinary — 239 b.
Aleksandrowicz Józef — 253 a.
Aleksiewicz Adam — 116 b.
Alpiński Jan — 229 a, 214 b, 226 b.
Amankiewicz Dominik — 236 a.
Amankowicz Dominik — 259 b.
Amirowicz Kajetan — 172 b.
Andler Artur — 166 b.
Andler Kazimierz — 121 b.
Andraszowski Stefan — 214 a, 225 a.
Andreasik Andrzej — 197 a.
Andrukonis Jerzy — 237 a.
Andrzejczak Walerjan — 117 a.
Andrzejewski Adam — 25 a.
Andrzejuk Józef — 140 a.
Anger Henryk — 167 a.
Ankiewicz Jakób — 171 b.
Antecki Jerzy — 250 a.
Antoniak Józef — 83 a.
Antoniak Lucjan — 134 a, 136 b.
Antonowicz Ignacy — 285 b.
Antosiewicz Stefan — 58 a.
Antosz Józef — 184 b.
Antosz Patrycy — 79 a, 81 a.
Antosz Władysław — 284 b.
Aramowski Teofil — 53 a.
Arasmus Antoni — 42 a.
Araszkiewicz Władysław — 236 a.
Archutowski Józef — 213 b, 227 a.
Archutowski Roman — 47 b, 49 b, 51 a.
Arciszewski Aleksander — 142 a, 60 b, 141 b.
Arlitewicz Juljan — 116 b.
Arndt Maksymiljan — 14 a.
Arndt Karol — 267 b.
Artke Bronisław — 93 a.
Arwoński Paweł — 165 b.
Arzt Franciszek — 171 a.
Astasiewicz Wincenty — 143 b.
Ast Nikodem — 67 b, 285 a.
Audar Jan — 238 a.
Audycki Antoni — 240 b.
Augustowicz — 18 b.
Augustowicz Jan — 195 b.
Augustyn Antoni — 175 a.
Augustyn Józef — 130 a, 131 b.
Augustyn Leopold — 185 a.
Augustynik Grzegorz — 80 a, 80 b.
Augustynik Piotr — 77 a, 80 a.
Augustynowicz Aleksander — 242 a.
Augustynowicz Władysław — 134 b, 138 a.
Augustyński Stanisław — 90 b.
Aulich Leopold — 257 b.
Autuchiewicz Augustyn — 243 b.
Babich Teodor — 93 a.
Babich Władysław — 87 a.
Babinowski Bronisław — 257 b.
Babiuch Franciszek — 202 b.
Bach Jan — 204 a.
Bachorz Władysław — 216 b.
Bachota Władysław — 183 a.
Bacia Stefan — 102 b.
Badeni Henryk — 154 a, 155 a.
Banderski Stanisł. — 272 a.
Badowski Jan — 130 b.
Badowski Józef — 207 a.
Bagieński Paweł — 245 a.
Bagiński Henryk — 145 a.
Bagiński Szymon — 146 a.
Bajara Mateusz — 24 a.
Bajda Jan — 210 a.
Bajek Piotr — 193 a.
Bajerlein Antoni — 16 a.
Bajerowicz Kazimierz — 28 a.
Bajerowicz Wojciech — 23 a.
Bajgert Ferdynand — 281 a.
Bajkiewicz Piotr — 240 b.
Bajko Józef — 238 b.
Bajorek Teodor — 175 b.
Bajorski Jan — 210 a.
Bakalarczyk Józef — 49 a, 58 a, 281 a.
Bakanowski Stefan — 54 b.
Bakiera Jan — 124 b.
Bakinowski Albert — 257 b.
Balawayder Wojciech — 247 a.
Balcerek Czesław — 15 a.
Balcerowski Michał — 75 a.
Balcerzak Feliks — 75 b.
Balicki Franciszek — 141 a.
Balicki Jan — 179 a, 179 b, 180 a.
Baliński Franciszek — 206 a.
Baltyn Andrzej — 114 a.
Balukiewicz Witold — 147 b.
Balul Wincenty — 52 b.
Bałach Melchjor — 44 b.
Bałamącek Władysław — 23 b.
Bałoban Ludwik — 238 b.
Bałuk Stanisław — 186 b.

Bałut Franciszek — 167 a.
Bałys Jan — 168 b.
Banach Jan — 98 a.
Banach Michał — 156 b, 173 a.
Banach Teofil — 97 b.
Banachiewicz Jan — 97 b.
Banasiewicz Eugenjusz — 59 b.
Banasik Józef — 98 a.
Banasiński Stefan — 103 b.
Banaś Gabrjel — 157 b, 176 a.
Banaś Jan — 264 a.
Banaś Stanisław — 188 a.
Bancer Witold — 234 a, 235 a.
Bandurski Władysław — 8 b.
Baniecki Feliks — 45 a.
Baniewski Franc. — 219 a.
Bańkowski Stanisław — 53 b.
Psar Michał — 183 b.
Barabasz Jan — 277 b.
Baradyn Antoni — 240 a.
Baradziej Franciszek — 208 a.
Baran Jan — 224 a.
Baran Karol — 252 a.
Baran Teofil — 80 b.
Baraniewski Jan — 194 a.
Baranowicz Józef — 250 a, 254 a.
Baranowski Adam — 236 a.
Baranowski Otton — 43 a.
Baranowski Stanisław — 58 b.
Baranowski Walerjan — 255 b.
Baranowski Władysław — 242 b.
Baranowski Zygmunt — 22 a.
Baranowski Zygmunt — 96 a.
Barańczyk Franciszek, — 223 a.
Barański Wiktor — 111 a.
Barcikowski Władysław — 185 a.
Barczuk Franciszek — 122 a, 130 b.
Barć Antoni — 168 a.
Barda Franciszek — 226 a.
Bardel Franciszek — 282 a, 284 a.
Bardel Józef — 205 b.
Bardzik Franciszek — 194 a.
Barg Marjan — 169 b, 172 b, 173 a.
Bargiel Władysław — 122 a, 125 b.
Barglewski Michał — 236 a, 246 b.
Barlik Ignacy — 18 a.
Barski Ludwik — 113 b.
Barski Walerjan — 142 a.
Barski Walery — 80 b.
Barszcz Józef — 203 b.
Barszczewski Józef — 126 a.
Barszczewski Stanisław — 128 a.
Bartel Józef — 40 a.
Bartha Franciszek — 170 b.
Bartkowski Juljan — 13 b.
Bartkowski Juljusz — 35 a.
Bartkowski Tadeusz — 40 b.
Bartosik Wojciech — 219 b.
Bartoszewicz Stanisław — 243 a, 246 b.
Bartoszewski Andrzej — 205 a.
Bartynowski Stanisław — 133 b, 135 b, 142 a.
Barwa Tadeusz — 122 b, 129 a.
Barzycki Juljusz — 169 a.
Barzyk Stanisław — 186 b.
Basiński Stanisław — 29 a.
Basta Stanisław — 200 b.
Bastrzykowski Aleksander — 110 b.
Baszak Antoni — 191 a.
Basztoń Antoni — 262 b.
Baściak Michał — 156 b, 169 a.
Batko Aleksander — 281 a, 283 b.
Batko Józef — 222 b.
Batko Szymon — 222 b.
Batorski Stanisław — 125 a.
Baturewicz Franciszek — 285 b.
Bauer Hipolit — 90 b.
Bauer Roman — 184 a.
Baumgart Feliks — 43 b.
Bauza Piotr — 17 b.
Bazal Jan — 170 a.
Bazgier Paweł — 97 a, 215 a, 226 a.
Baziak Eugenjusz — 156 a, 172 b, 286 b.
Bazylski Jan — 195 a.
Bazylski Sylwester — 194 a.
Bąba Józef — 199 a, 199 b, 200 a, 211 a.
Bącalski Józef — 69 b.
Bączek Jan — 149 a, 150 a.
Bączewski Ambroży — 196 a.
Bączewski Stanisław — 201 b.
Bączkiewicz Jan — 21 b.
Bączkiewicz Kazimierz — 46 a, 47 a, 47 b, 49 a.
Bączkowski Bernard — 43 a.
Bączkowski Dionizy — 249 b, 250 a.
Bączkowski Franciszek — 40 b.
Bączkowski Tadeusz — 249 b, 250 b.
Bączyński Jan — 204 a.
Bączyński Władysław — 208 b.
Bąk Emanuel — 270 b.
Bąk — 265 b, 271 b.
Bąk Jan — 18 b.
Bąk Jan Ch., — 22 a.
Bąk Jan Ch. — 25 b.
Bąkowski Walerjan — 167 b, 174 a.
Bątkiewicz Józef — 19 b.
Beckers Hubert — 272 a.
Bednarczyk Jan — 222 b.
Bednarek Jan — 123 b.
Bednarkiewicz Stanisław — 26 a.
Bednarski Bolesław — 126 b.
Bednarski Michał — 187 a.
Bednarz Dominik — 61 a.
Bednorz Filip — 263 a.
Bedowski Włodzimierz — 88 b.
Bégin Leon — 210 b.
Behrendt Jan — 35 a, 35 b.
Beigert Ferdynand — 122 a.
Beigert Juljan — 195 a.
Beisert Stefan — 21 a, 26 b.
Beister Michał — 192 b.
Bekier Jerzy — 68 a.
Bekisz Paweł — 234 a, 235 b.
Belakowicz Michał — 41 b.
Bembenek Łukasz — 11 b, 17 a.
Benet Michał — 132 a, 134 a, 136 a.
Bentkowski Edward — 65 a.
Bentkowski Kazimierz — 152 b.
Berek Antoni — 11 b.
Berendt Leopold — 72 a.
Berendt Paweł — 39 a.
Berestecki Jan — 162 b.
Berger Lucjan — 18 b.
Bernacki Emil — 261 a, 268 b, 269 a.
Bernard Jan — 125 a.
Bernard Paweł — 27 a.
Bernatt Ludwik — 127 a.
Bernatowicz Stefan — 91 b.
Betto Henryk — 143 a.
Beyer Albert — 33 a.
Beyer Jerzy — 10 a, 15 b.
Bętkowski Franciszek — 168 b.
Bibro Jan — 205 a.
Bibro Józef — 205 b.
Bialik Wincenty — 209 b.
Bialikiewicz Karol — 167 a.
Białas Jakób — 181 a.
Białas Paweł — 24 b.
Białas Stanisław — 96 a, 101 b, 106 a, 106 b.
Białas Wojciech — 204 b.
Białecki Adam — 109 b.
Białecki Jan — 95 a, 96 a, 100 b.
Białek Władysław — 51 a, 96 a.
Białogłowski Alfred Włodzimierz — 188 b.
Białowąs Antoni — 129 b.
Białowąs Michał — 174 a.
Białowąs Zygmunt — 170 b.
Białłozor Wiktor Adam — 237 a.
Biały Feliks — 127 a.
Biały Józef — 28 b.
Biały Juljan — 85 a.
Biały Władysław — 90 a, 285 a.
Bieda Jan — 150 a, 153 b.
Bieda Konstanty — 179 a, 179 b.
Biedroński Stanisław — 142 a.
Biedrzycki Piotr — 86 a.
Bieganik Edmund — 98 b.
Biegus Wiktor — 176 a.
Biela Józef — 209 b, 211 a.
Bielat Florjan — 175 a.
Bielawski Aleksander — 72 b.
Bielawski Franciszek — 235 a.
Bielawski Józef — 182 a, 195 b.
Bielawski Józef — 281 b, 283 a.
Bielawski Tomasz — 46 b, 58 a.
Bielawski Wacław — 48 b.
Bielawski Wojciech — 190 a, 195 b.
Bielawski Zygmunt — 155 b, 176 b.
Bielecki Jan — 150 b.
Bielecki Michał — 174 b, 255 a.
Bielecki Wacław — 102 a.
Bielenin Alfons — 213 b, 226 a.
Bielenin Józef — 212 b, 226 b.
Bieleń Antoni — 150 b, 151 a, 153 b.
Bielicki Józef — 36 b, 282 a.
Bielicki Stanisław — 99 b.
Bieliński Michał — 64 b.
Bielok Mateusz — 260 b, 267 a.
Bielowski Józef — 78 b.
Bielówka Franciszek — 172 a.
Bielski Andrzej — 215 b.
Bielski Dyonizy — 16 a.
Bielski Seweryn — 109 b, 115 a.
Bielski Zygmunt — 166 a.
Biełohołowy Franciszek — 258 b.
Bieniasiewicz Franciszek — 68 b.
Bienias Józef — 218 a, 276 a.
Bieniasz-Krzywiec Jan — 282 a, 283 b.

Bieniecki Władysław — 138 b.
Bieniek Juljusz — 260 a, 266 b,
Bienięda Józef — 188 a.
Bienik Manes — 175 a.
Bieńkowski Antoni — 146 b.
Bieńkowski Edmund — 86 a.
Bieńkowski Konstanty — 60 b, 141 b, 142 a.
Biernacki Aleksander — 53 a.
Biernacki Antoni — 124 a.
Biernacki Mikołaj — 150 a, 151 a, 153 a.
Biernacki Władysław — 246 a.
Biernat Józef — 170 a.
Biernat Józefat — 170 a, 176 a.
Biernat Stanisław — 180 a, 195 a.
Bierański Jan — 223 b.
Bierski Ludwik — 278 a.
Biesiadzki Teofil — 195 b.
Bieszk Kazimierz — 35 b.
Bięko Piotr — 174 a.
Bijasiewicz Marjan — 114 a.
Bilczewski Kazimierz — 163 b, 172 b.
Biliński Adrjan — 170 a, 176 a.
Biliński Andrzej — 201 b.
Biliński Jan — 161 b.
Bilnicki Ignacy — 115 b.
Bilski Stanisław — 66 b.
Bilski Wiktor — 149 a, 150 b.
Bilski Zygmunt — 168 b, 173 b.
Biłko Leopold — 21 b, 278 a.
Binczycki Augustyn — 101 b.
Binek Sylwester — 22 b.
Bińczak Aleksy — 113 a.
Bińkowski Feliks — 78 b.
Bira Ludwik — 183 b.
Birecki Stefan — 159 a.
Birnbaum Leon — 201 b, 285 a.
Biskupski Stefan — 62 b, 80 a.
Bisztyga Józef — 175 b.
Bitner Bogumił — 95 a, 96 b, 97 b.
Bizsak Franciszek — 192 b, 196 b.
Bladowski Edward — 156 b, 164 a, 172 b.
Bladowski Jan — 169 a.
Blajer Wojciech — 193 b.
Blaszczak Jan — 92 b.
Blericq Jan — 39 a, 286 b.
Blicharski Henryk — 122 b 127 a.
Blicharski Tadeusz — 169 a.
Bliziński Karol — 50 a, 50 b.
Bliziński Wacław — 62 b, 70 a.
Bloch Atanazy — 37 a.
Bloch Józef — 140 a.
Bloch Tomasz — 90 a.
Błachnio Władysław — 140 b.
Błasik Kazimierz — 96 b, 104 b.
Błasikiewicz Henryk — 109 b, 115 a.
Błaszczakiewicz Romuald — 97 a.
Błaszczyk Adam — 95 b.
Błażejewicz Piotr — 246 a.
Błażejewski Teodor — 17 b.
Błażewicz — Wincenty — 143 a, 144 a.
Błędzki Franciszek — 38 a.
Błońka Jacek — 224 b.
Błotko Wiktor — 217 b.
Błotnicki Franciszek — 157 b, 172 b.
Błotnicki Józef — 165 b.
Boba Bartłomiej — 217 b.
Bobel Stanisł. — 241 a.
Bobicz Ildefons — 241 a.
Bobin Wincenty — 243 b.
Bobiński Franc. — 109 b.
Bobiński Stanisław — 90 a.
Bobiński Władysław — 114 b.
Bobnis Franciszek — 236 a.
Bobola Leon — 189 b.
Bobolewski Mikołaj — 130 a.
Bobotek Paweł — 70 a.
Bobrocki Kazimierz — 121 b.
Bobrowski Franciszek, Ksawery — 240 a.
Bochenek Jan — 100 a.
Bochenek Jan — 200 a.
Bochenek Jeremjasz — 158 b 176 a.
Bochenek Michał — 222 a.
Bochenek Stanisław — 204 b.
Bocheński Ignacy — 194 a.
Bocheński Józef — 206 a.
Bocian Feliks — 30 b.
Bociański Czesław — 110 b.
Bock — 279 a.
Boczar Paweł — 159 a, 172 a.
Boczar Wincenty — 184 b.
Boczarski Leon — 117 a.
Boczkaj Zygmunt — 186 a.
Bodarski Józef — 162 b.
Boduch Józef — 207 b.
Boduszek Jan — 111 b.
Bogacki Henryk — 49 b.
Bogacki Henryk — 105 a.
Bogacki Marjan — 97 b.
Bogacki Wincenty — 143 a, 143 b, 145 a.
Bogacz Andrzej — 201 b, 286 b.
Bogacz Mieczysław — 11 b.
Bogdan Ludwik — 114 b.
Bogdan Wojciech — 190 a.
Bogdański Antoni — 63 a, 80 a.
Bogdański Jan — 133 a, 134 a, 135 b, 142 a.
Bogdański Stanisław — 28 b.
Bogucki Karol — 280 a, 281 b, 282 b.
Bogucki Stefan — 138 b, 285 a.
Bogucki Telesfor — 91 b.
Bogutyn Juljan — 120 a, 122 b, 129 a.
Bohusz Kazimierz — 257 a.
Bojanek Mikołaj — 47 a, 47 b, 49 a, 55 a.
Bojankowski Dominik — 124 b.
Bojarczak Marjan — 111 b.
Bojarczuk Wojciech — 128 a.
Bojarski Franciszek — 105 a.
Bojaruniec Hipolit — 232 b, 233 b, 234 b, 240 a.
Bok Maksymiljan — 217 a.
Bokalski Maksymiljan — 50 b.
Bokszczanin Antoni — 235 b.
Bolcarek Józef — 81 a.
Bolek Franciszek — 285 a.
Bolt Feliks — 37 a.
Bołtuć Aleksand. — 247 a.
Bomba Stanisław — 101 a.
Bombas Ludwik — 281 b, 283 a.
Bombicki Jan — 25 a.
Bombicki Stefan — 210 a.
Bombol Ludwik — 214 b.
Bondarenko Mikołaj — 150 b.
Boniakowski Czesław — 255 b.
Boraczek Augustyn, — 165 b.
Boratyński Bolesław — 130 b.
Boratyński Hipolit — 128 a.
Boratyński Zygmunt — 100 b.
Borawski Czesław — 146 a.
Borcz Józef — 183 a.
Borek Adam — 68 b.
Borek Władysław — 68 b.
Borenstedt Józef — 152 b.
Bork Franciszek — 42 b.
Borkowski Benedykt — 243 b.
Borkowski Jan — 112 b.
Borkowski Roman — 21 a, 22 b.
Borkowski Ryszard — 55 a.
Borkowski Wincenty — 85 b.
Borniński Piotr — 83 a.
Borodzicz Jan — 253 a.
Boroń Stanisław — 188 a.
Borowiczka Marjan — 214 a.
Borowiec Józef — 116 b.
Borowiec Marjan — 183 b.
Borowiecki Franciszek — 202 b.
Borowski Alfons — 236 b.
Borowski Antoni — 62 a, 62 b, 63 a, 63 b.
Borowski Beszta Antoni — 234 b, 242 a.
Borowski Feliks — 41 b.
Borowski Leon — 42 a.
Borowski Roman — 72 a.
Borowski Teodor — 45 b.
Borowy Henryk — 70 a.
Borowy Michał — 164 a, 174 a.
Borówka Juljan — 242 a.
Borówka Kazimierz — 105 b.
Borren Jan — 228 b.
Boruciński Antoni — 51 a.
Borucki Franciszek — 39 b.
Borucki Stanisław — 121 a, 124 b.
Bors Paulin — 54 b.
Bors Paulin — 80 a.
Borsukiewicz Andrzej — 125 a.
Borycki Piotr — 70 a.
Boryński Karol — 260 b, 261 a.
Borys Izydor — 257 b.
Borysiewicz Wiktor — 126 a.
Borysiuk Jan — 237 b, 282 a, 283 b.
Borysowicz Antoni — 68 a, 79 a, 80 b, 82 a.
Borysowicz Franciszek — 91 a.
Boryszko Józef — 174 a, 186 a, 196 a.
Borzęcki Tadeusz — 285 b.
Borzucki Feliks — 267 a.
Borzym Kazimierz — 236 b.
Borzyszkowski Wyszka Józef — 43 b.
Bosak — Marcin — 165 a.
Bourguignon Paweł — 121 b.
Bożek Andrzej — 100 b.
Bożyk Dominik — 135 a.
Bórawski Józef — 85 a.
Brajczewski Bolesław — 49 a, 56 a.
Brajczewski Stanisław — 249 b, 251 a.

Brajtenwald Wacław — 151 b.
Bramski Franciszek — 120 a, 122 b, 127 a.
Brandt Antoni — 16 b.
Brandt Antoni — 204 a.
Brandys Jan — 266 a, 285 a.
Brandys Paweł — 260 b, 266 a.
Branicki Ignacy — 246 a.
Branik Wiktor — 134 b, 286 a.
Braś Andrzej — 218 b, 219 a.
Bratek Jan — 121 a, 131 a.
Bratkowski Stefan — 21 b.
Brauer Ludwik — 242 a.
Braun Józef — 32 b.
Breczko Jan — 257 b.
Breiter Antoni — 171 a, 173 b.
Brejski Jan — 39 a.
Brejwa Józef — 244 a.
Brejza Jerzy — 268 a.
Bresler Ernest — 266 a.
Brettschneider Feliks — 44 a.
Brniak Bronisław — 286 b.
Brniak Stefan — 175 b.
Brocki Antoni — 45 a.
Broda Czesław — 184 b, 286 b.
Broda Ryszard — 265 a, 270 b.
Brodecki Ignacy — 214 b.
Brodecki Mikołaj — 253 a.
Brodowski Edward — 97 a.
Brodowski Mieczysław — 19 a.
Brodowski Władysław — 239 b.
Bromboszcz Teofil — 260 a, 260 b.
Bromirski Władysław — 89 a.
Bromski Józef — 48 a, 80 b.
Broniarczyk Jan — 78 b.
Bronik Wiktor — 133 b.
Bronikowski Kazimierz — 134 b, 142 a, 247 a.
Bronisławski Józef — 186 a.
Bronisz Jan Chryz. — 27 a.
Bronowicz Jan — 145 a.
Brosig Leopold — 219 b.
Broszkiewicz — Aleks — 93 b.
Broszkiewicz Antoni — 90 a.
Broszkiewicz Józef — 104 b.
Broy Jan — 264 a.
Brożek Aleksander — 219 a.
Brożek Józef — 216 b.
Brożek Roman — 206 a.
Brudnicki Adolf — 66 a.
Brudnicki Aleksander — 89 a.
Brudnicki Teodor — 93 b.
Brudnicki Zygmunt — 141 a.
Brudniok Franc. — 269 a, 271 a.
Brukwicki Piotr — 259 a.
Brune Wiktor — 23 a.
Bruski Jan — 38 b.
Bruszewski Ignacy — 145 b.
Bruśnicki Jakób — 210 a.
Bruzdewicz Kazimierz — 90 b, 93 b.
Bryczkowski Mieczysław — 158 a.
Brydacki Ludwik — 110 a, 117 a.
Brydak Stefan — 195 b, 227 a.
Bryja Józef — 209 a.
Brykalski Leon — 104 a.
Brykowski Mateusz — 69 b.
Bryl Jan — 69 b.
Brylik Juljan — 64 a, 73 b, 79 a.
Bryłowski Jan — 129 b.
Bryndza Wojciech — 54 a.
Brynski Stanisław — 113 b.
Brząkalski Józef — 210 b.
Brząkała Aleksander — 37 b.
Brzeski Józefat — 84 b, 89 a, 89 b.
Brzeski Stanisław — 114 a.
Brzeziewicz Euzebjusz — 46 a, 47 a, 49 a.
Brzeziński Aleksander — 73 a.
Brzeziński Jan — 74 a.
Brzeziński Marceli — 44 b.
Brzeziński Romuald — 149 b, 150 b.
Brzezowski Ignacy — 130 b.
Brzoska Piotr, Błażej — 144 a.
Brzostowski Juljan — 145 a.
Brzoza Michał — 267 b.
Brzozowski Bolesław — 67 b.
Brzozowski Ignacy — 55 a.
Brzozowski Paweł — 93 b.
Brzozowski Stanisław — 244 a.
Brzozowski Tomasz — 102 b.
Brzozowski Władysław — 245 a.
Brzóz Hieronim — 129 b.
Brzózy Aleksander — 86 a.
Brzuska Eugenjusz — 278 b.
Brzuski Henryk — 63 b, 80 a.
Brzuszczyński Henryk — 65 a, 79 a.
Brzycki Wit, Modest — 217 b.
Bubel Aleks. — 105 a.
Buchalski Franciszek — 73 a.
Buchała Stanisław — 222 b.
Buchhorn Franciszek — 163 a, 176 b.
Buchowski Adam — 66 b.
Buchta Wilhelm — 270 a.
Buchwald Władysław — 14 a.
Buczyński Stanisław — 144 a.
Buda Jan — 215 a, 225 b, 226 a.
Budaszewski Stanisław — 28 a.
Budnik Józef — 189 b.
Budny Antoni — 14 b.
Budny Jan — 277 b.
Budny Teofil — 278 a.
Budowski Józef — 182 b.
Budrecki Baltazar — 242 a.
Budrewicz Wacław — 147 b.
Budro Piotr — 243 b.
Budrys Jan — 12 a.
Budziak Michał — 14 b.
Budzik — Władysław — 206 a.
Budziński Jan, Józef — 114 b.
Budziszewski Antoni — 118 b.
Budziszewski Juljan — 56 a.
Budziszewski Wiktor — 114 b.
Bugiel Honorjusz — 217 b.
Buhl Michał — 279 a.
Bujalski Aleksander — 56 b.
Bujalski Feliks — 250 a, 254 b, 255 a.
Bujalski Józef — 141 b, 286 a.
Bujar Jan — 168 b, 176 b.
Bujar Józef — 247 a.
Bujara Jan — 263 a.
Bujara Piotr — 269 b.
Bujnowski Leon — 243 a.
Bujnowski Wincenty — 245 b.
Bujwis Daniel — 244 b.
Buk Jan — 159 b.
Bukalski Kazimierz — 16 a.
Bukała Ludwik — 180 b, 193 b.
Bukietyński Teofil — 182 b.
Bukolt Augustyn — 38 a.
Bukowiec Wojciech — 209 b.
Bukowski Aleksander — 44 a.
Bukowski Alojzy — 48 a, 61 a.
Bukowski Leopold — 221 a.
Bukraba Kazimierz — 256 a, 257 a.
Bulanda Justyn — 208 a.
Bulanda Stanisław — 199 a, 199 b, 200 a.
Bulichowski Stanisław — 190 a.
Bulko Andrzej — 238 a.
Bulowski Józef — 277 a.
Bulowski Michał — 180 b, 197 a.
Buławski Mieczysław — 14 b.
Bułkowski Jan — 141 a.
Bułło Stanisław — 245 b.
Bułło Stanisław — 259 a.
Buniowski Michał — 183 b.
Buraczewski Józef — 249 b, 254 a.
Burak Kazimierz — 242 b.
Burak Marek — 246 b.
Burakowski Wincenty — 149 b, 151 a.
Burawski Paweł — 93 a.
Burger Karol — 268 a.
Burgiel Jan — 200 b.
Buroń Józef — 225 b.
Burtschik Jan — 42 b.
Bury — Józef — 182 b, 196 a.
Buryan Józef — 278 a.
Burzmiński Bonawentura — 252 b.
Burzmiński Jan — 251 a.
Burzycki Andrzej — 184 a.
Burzyński Antoni — 249 a, 255 a.
Burzyński Antoni — 280 a, 280 b, 281 b, 282 b.
Burzyński Jan — 255 b.
Burzyński Stanisław — 86 a.
Buschmann Franciszek — 267 b.
Buss Kazimierz — 75 b.
Butanowicz Józef — 146 b.
Butkiewicz Anicet — 232 b, 235 b.
Butkiewicz Zenon — 239 a.
Butkus Sykstus — 243 b.
Butrymowicz Rajmund — 282 b, 284 a.
Buzała Kazimierz — 214 a, 220 b.
Buzek Jerzy — 278 b.
Byczkowski Antoni — 111 a.
Byczyński Edmund — 16 a.
Bykowski Józef — 14 a.
Bylica Edward — 174 a.
Bylica Ignacy — 228 a.
Bylicki Marcin — 136 b.
Byra Franciszek — 161 b.
Bysiewicz Franciszek — 184 b.
Bystrzonowski Antoni — 212 b, 213 a, 213 b.
Bystrzycki Klemens — 173 b, 209 b.
Bytoff Piotr — 89 a.
Bytomski Feliks — 122 a.
Bzowski Antoni — 126 b.
Całka Alojzy — 204 a.
Całka Wojciech — 19 a.
Capecki Stanisław — 189 b, 284 b.
Caputa Józef (sen.) — 212 b, 215 a.

Caputa Józef (junior) — 222 b.
Carduck Wilhelm — 27 a.
Cebula Jan — 208 b.
Cechoł Józef — 49 b, 61 a.
Cedzich Hugon — 262 b.
Cegiel Tadeusz — 26 b.
Cegielski Konstanty — 238 a.
Cegielski Władysław — 18 b.
Cegłowski Aleksander — 113 b.
Cegłowski Aleksander — 136 a.
Celiński Wacław — 47 a, 50 a, 51 a.
Cembruch Stanisław — 165 b.
Cepiel Antoni — 106 a.
Cerkoński Feliks — 111 a.
Cerran Edward — 242 a.
Cesarz Jan — 70 a.
Cetnarowicz Jan — 187 b.
Cetnarowicz Walenty — 190 a.
Chaberkowski Stefan — 70 b, 71 a.
Chabło Stefan — 170 a.
Chabowski Anastazy — 53 b.
Chabowski Jan — 37 b.
Chabowski Wincenty — 84 b, 91 b, 92 a.
Chacieszyński Leon — 30 b.
Chaciński Stanisław — 258 a.
Chalecki Lucjan — 232 a, 233 a, 233 b, 235 b.
Chamionek Witalis — 241 a.
Charszewski Józef — 85 b.
Chartliński Ignacy — 65 b.
Chatłas Stanisław — 117 b.
Chciuk Teofil — 179 a, 179 b, 180 a.
Chełchowski Franc. — 90 a.
Chełmiński Adam — 60 a.
Chełmiński Antoni — 131 a.
Chełmiński Antoni — 255 b.
Chełmiński Stanisław — 86 a.
Chiarlo Karol — 9.
Chilomer Antoni — 22 b.
Chilomer Józef — 11 b.
Chlebiński Adam — 183 a.
Chlewiński Edmund — 238 a.
Chlewiński Józef — 238 a.
Chłoń Michał — 208 b, 286 b.
Chłopecki Romuald — 164 b, 172 b.
Chmiel Adam — 203 a.
Chmiel Jan — 206 a.
Chmielecki Jan — 39 b.
Chmielecki Kazimierz — 37 a.
Chmielewski Antoni — 249 a, 286 a.
Chmielewski Jan — 99 a.
Chmielewski Karol — 161 a, 174 b.
Chmielnikowski Jan — 190 b.
Chmura Aleksander — 157 b, 176 a.
Chmura Ignacy — 207 b.
Chmurowicz Józef — 190 b.
Chmurowicz Józef — 193 a.
Chochleński S. — 26 a.
Chodkowski Paweł — 89 a.
Chodkowski Jan — 237 a.
Chodorowski Czesław — 104 a, 284 b.
Chodorski Antoni — 186 a.
Chodyko Aleksander — 234 b, 236 b.
Chodyko Stanisław — 239 a.
Choiński Franciszek — 55 b.
Choiński Stefan — 115 b.
Chojecki Michał — 51 a.
Chojecki Wacław — 129 b.
Chojko Albin — 108 a, 110 b, 117 b.
Chojnacki Leonard — 113 b.
Chojnacki Ludwik — 24 b.
Chojnacki Piotr — 96 a.
Chojnowski Wojciech — 143 b.
Cholawo Kazimierz — 240 a.
Cholewa Mateusz — 168 a, 175 b.
Cholewka Bronisław — 175 b.
Chołoński Jan — 110 a, 111 b.
Choma Edward — 281 b, 283 a.
Chomiak Piotr — 164 b.
Chomicki Jan — 238 b.
Chomski Antoni — 252 b.
Chomski Leopold — 233 b.
Chomyszyn Jerzy — 8 b.
Chorążak Antoni — 203 a.
Chorobik Michał — 219 a.
Choromański Zygmunt — 47 a, 48 b.
Choroszyński Bolesław — 68 b.
Choróbski Ludwik — 218 b.
Chorzępa Wojciech — 184 b.
Chotkowski Władysław — 212 a, 226 b.
Chotyński Antoni — 122 b, 128 b.
Choynowski Teofil — 152 a.
Chrapek Józef — 216 b.
Chrapla Władysław — 219 b.
Chrapko Jakób — 161 b, 175 a.
Chrąchol Michał — 33 b.
Chrempiński Tomasz — 152 a.
Christ Ernest — 199 a, 200 b, 203 b, 204 a.
Christoph Antoni — 67 b.
Chrobak Walenty — 200 b.
Chrobakiewicz Jan — 219 b.
Chrobok Karol — 286 b.
Chróściel Aleksander — 139 a.
Chróścicki Juljan — 51 a.
Chróścicki Leon — 121 a.
Chróścik Władysław — 122 a.
Chrulewicz — 147 a.
Chrzan Jan Nep. — 28 b.
Chrzanowicz Franciszek — 206 b.
Chrzanowski Alfons — 123 b.
Chrzanowski Edward — 110 a, 113 b.
Chrzanowski Wacław — 77 b.
Chrzanowski Władysław — 118 b.
Chrząszcz Jan — 267 b.
Chrząszcz Józef — 200 b.
Chuchla Konstanty — 190 a.
Chuchracki Teodor — 255 b.
Chudy Feliks — 188 a.
Chudyba Stanisław — 226 a, 226 b.
Chudziński Jerzy — 44 b.
Chudziński Mieczysław — 24 b.
Chwastecki Henryk — 245 b.
Chwastyk Michał — 162 a.
Chwatowicz Józef — 185 b, 195 b.
Chwiłowicz Aleks. — 73 b, 80 a, 81 b.
Chwiłowicz Aureljusz — 65 b.
Chwiłowicz Marjan — 69 a.
Chwiłowicz Mieczysław — 68 a, 73 a.
Chwirut Ignacy — 155 b.
Chwistek Jan — 106 b.
Chwistek Józef — 99 b.
Chwojka Dominik — 171 a, 286 b.
Chwojnowski Wincenty — 240 a.
Chwost Stefan — 161 a.
Chybowski Józef — 114 b.
Chyczewski Bolesław — 75 b.
Chylarecki Stanisław — 44 b.
Chylewski Ignacy — 44 b.
Chyliński Gracjan — 40 b.
Chyliński Ludwik — 39 b.
Chyłkowski Ludwik — 152 b.
Chytrzyński Marjan — 64 a, 67 b.
Ciasnocha Józef — 189 b.
Ciążyński Stanisław — 26 a.
Cibor Jan — 109 b.
Ciborowski Tadeusz — 144 a.
Cichocki Ferdynand — 71 a.
Cichocki Jan — 40 a.
Cichocki Maksymiljan — 51 a.
Cichocki Marcin — 173 b, 222 a, 227 a.
Cichocki Romuald — 51 a.
Cichocki Stanisław — 248 b.
Cichoń Bonawentura — 25 a.
Cichoń Ludwik — 81 a.
Cichoń Stefan — 100 a.
Cichoński Antoni — 233 a, 233 b, 234 a, 235 a.
Cichos Teodor — 50 b, 61 a.
Cichowicz Mikołaj — 91 a.
Cichowski Juljan — 31 a.
Cichowski Władysław — 28 b, 284 b.
Cichy August — 141 b.
Cichy Oskar — 268 a, 270 b.
Ciebiera Ignacy — 187 a.
Ciechanowicz Bolesław — 257 b.
Ciechanowski Edward — 246 b.
Ciechorski Władysław — 91 b.
Ciećwierz Stanisław — 103 b, 285 a.
Cielecki Antoni — 113 b.
Cielecki Paweł — 169 b.
Ciemniak Ludwik — 19 a, 286 a.
Ciemniewski Henryk — 137 b.
Ciemniewski Jan — 172 a.
Ciemniewski Marceli — 46 a, 55 a.
Cień Piotr — 100 a.
Cieński Włodzimierz — 171 b.
Ciempka Stanisław — 104 a.
Ciepielak Józef — 105 b.
Cieplak Jan — 8 b, 232.
Ciepliński Antoni — 47 a, 47 b, 132 a.
Ciepliński Paweł — 142 a.
Cieplucha Zygmunt — 26 a.
Cierniak Andrzej — 205 a, 285 a.
Ciesielski Józef — 84 b, 88 a.
Ciesielski Leopold — 76 a.
Ciesielski Michał — 62 b, 63 a, 66 a, 79 a.
Ciesielski Władysław — 152 b.
Cieszkowski Roman — 108 a, 113 b.
Cieszyk Dominik — 186 b.
Cieślakowski Hieronim — 108 b, 110 a, 110 b.
Cieślar Adam — 228 b.
Cieślicki Józef — 130 b.
Cieślik Antoni — 154 a, 155 a.
Cieślik Jan — 126 b, 285 a.
Cieślik Jan Kapistran — 175 b.
Cieślik Józef — 190 b, 285 a.
Cieśliński Karol — 63 b.
Cieśliński Stanisław — 55 b.

Cieśliński Stanisław — 281 b, 283 a.
Cieszyński Nikodem — 21 b.
Cikota Andrzej — 241 a.
Ciołek Stanisław — 121 a.
Ciołkowski Józef — 85 b.
Cisek Stanisław — 196 b.
Cisło Aleksander — 154 a, 155 a, 156 b, 168 a.
Cisowski Roman — 161 a.
Cisowski Stanisław 155 a, 157 a.
Ciszak Bolesław — 15 a.
Ciszek Jan — 201 b.
Ciszek Robert — 208 b, 210 b.
Ciszewski Ignacy — 141 b.
Ciszkiewicz Aleksander — 257 a.
Ciślak Roman — 165 b, 175 b.
Cithurus Bronisław — 152 b.
Colli Karol — 9.
Cseszták Karol — 156 a, 172 a.
Cudnik Stanisław — 144 b.
Cudziński Aleksy — 115 b.
Cugowski Aleksander — 96 b, 104 a.
Cukrowski Apolinary — 111 a.
Cupka Gabrjel — 157 a, 175 b.
Curyłło Jan — 209 b.
Ćwiejkowski Stanisław — 27 b.
Ćwik Michał — 203 a.
Cwilong Zenon — 63 a, 65 b.
Cwynar Józef — 192 a.
Cybo Jan — 102 a.
Cybart Józef — 93 b.
Cybulski Andrzej — 113 b.
Cybulski Augustyn — 187 a.
Cybulski Henryk — 122 a, 286 a.
Cybulski Teodor — 129 b.
Cybulski Wincenty — 112 b.
Cymbalista Marceli — 169 b, 176 a.
Cyms Leon — 26 a.
Cyna Władysław — 115 b.
Cynalewski Stanisław — 24 b.
Cypryś Jan — 187 b.
Cyran Stanisław — 196 a.
Cyrankiewicz Józef — 241 b.
Cyranowski Jan — 64 a, 75 b.
Cyraski Ignacy — 240 b, 241 a.
Cyruliński Klemens — 51 a, 286 a.
Cyrwus Wojciech — 136 a, 142 b.
Cysewski Jan — 45 a.
Cywiński Fryderyk — 168 b.
Czaban Teodor — 253 a.
Czablewski Paweł — 45 a.
Czach Józef — 281 b, 283 b.
Czadowski Józef — 182 b.
Czaglis Franciszek — 244 b.
Czaja Paweł — 260 a, 263 b.
Czajka Stanisław — 66 b.
Czajkowski Aleksander — 129 a.
Czajkowski Eugenjusz — 51 a.
Czajkowski Jan — 146 b, 286 a.
Czajkowski Józef — 250 a, 254 a.
Czajkowski Wincenty — 154 a, 155 a, 155 b, 156 a, 156 b.
Czakaj Paweł — 19 a.
Czaki Saturnin — 67 a.
Czamarski Antoni — 124 a.
Czarnowski Marceli — 36 b.
Czapieński Ludwik — 204 b.
Czapiewski Józef — 37 b.
Czapiński Konstanty — 112 a.
Czapla Brunon — 35 a, 36 a, 43 a.
Czapla Paweł — 101 b.
Czapla Piotr — 62 a, 62 b, 63 a, 63 b, 82 b.
Czaplewski Paweł — 37 b.
Czapliński Franciszek — 37 a.
Czapliński Kazimierz — 104 a.
Czapliński Tomasz — 101 b.
Czapłowski Paweł — 240 a.
Czapran Józef — 169 b.
Czapski Stanisław — 20 b, 22 a.
Czapski Tadeusz — 74 a.
Czaputa Józef — 278 a.
Czaputa Teodor — 225 b.
Czardybon Ludwik — 268 a.
Czarkowski Antoni — 108 a, 113 a.
Czarkowski Bolesław — 234 b, 237 a.
Czarkowski Józef — 160 b.
Czarkowski Kazimierz — 134 b.
Czarnecki Józef — 40 b.
Czarnecki Józef — 87 a.
Czarnecki Józef — 123 b.
Czarnecki Wincenty — 77 a.
Czarnecki Władysław — 13 a.
Czarnowski Juljan — 143 b, 144 b.
Czarnowski Teofil — 145 b.
Czartoryski Jerzy — 215 b, 286 a.
Czayka Wawrzyniec — 184 a.
Czaykowski Tomasz — 161 b, 174 b.
Cząstka Antoni — 190 b.
Cząstka Andrzej — 182 b.
Czech Marjan — 168 a, 174 a, 284 b.
Czech Władysł. — 133 a, 133 b, 134 a.
Czechmestrzyński Francisz. — 253 a.
Czechoński Wacław — 125 b.
Czechowicz Andrzej — 163 b.
Czechowski Ignacy — 15 b.
Czechowski Tadeusz — 52 b.
Czeczott Witold — 256 a, 258 b.
Czekaj Stanisław — 222 a.
Czekajski Jan — 194 b.
Czekalla Teofil — 45 b.
Czekański Kazimierz — 125 b.
Czempiel Józef — 263 a.
Czemplik Ignacy — 23 b.
Czenczek Antoni — 79 b, 81 a.
Czerkawski Józef — 166 b.
Czerkies Józef — 185 b.
Czerkiewicz Bogumił — 95 a, 106 b.
Czermiński Marcin — 175 a.
Czermiński Tadeusz — 59 b.
Czerna Piotr — 96 b.
Czernecki Józef — 157 a, 172 a, 173 a.
Czerniak Leonard — 241 b.
Czerniatowicz Józef — 164 b, 173 b.
Czerniatowicz Karol — 174 a, 226 a.
Czerniawski Antoni — 232 b, 235 a.
Czerniawski Franciszek — 234 b.
Czerniawski Józef — 121 b, 234 a.
Czernicki Józef — 59 a.
Czerniewicz Antoni — 146 a.
Czernik Józef — 270 b.
Czernik Henryk — 108 b, 110 b.
Czernikiewicz Józef — 112 b.
Czernikiewicz Stefan — 113 b.
Czerw Stefan — 200 b.
Czerwiński Gabrjel — 108 a, 115 a.
Czerwiński Michał — 220 a.
Czerwiński Teodor — 95 a, 95 b, 96 a, 96 b.
Czerwiński Władysław — 27 a.
Czesak Jan — 175 a.
Czeszewski Antoni — 20 b.
Czok Jan — 65 a.
Czołowski Ludwik — 251 b.
Czopor Mateusz — 179 b, 185 a.
Czuba Błażej — 166 b.
Czuba Józef — 114 b.
Czubek Adam — 189 b.
Czubek Józef — 39 a.
Czubryj Karol — 157 a, 172 a, 172 b, 173 a.
Czubski Bernard — 159 b, 176 a.
Czubski Bronisław — 167 b.
Czubski Stanisław — 286 b.
Czudec Walenty — 186 a.
Czudek Józef — 131 a.
Czuj Jan — 121 b, 209 b.
Czujewicz Jan — 26 b.
Czupka Jan — 285 b.
Czupryński Czesław — 130 b.
Czwaczka Antoni — 157 b.
Czybir Chryzostom — 235 b.
Czyrek Jan — 156 a, 161 a, 163 a.
Czyż Franciszek Hugolin — 236 a, 246 b.
Czyżak Mieczysław — 14 b.
Czyżewicki Franciszek — 179 b.
Czyżewski Antoni — 236 a.
Czyżewski Florentyn — 248 a, 249 a.
Czyżewski Franciszek — 195 a.
Czyżewski Kazimierz — 49 b, 53 b.
Czyżewski Oskar — 217 b, 284 b.
Czyżewski Stanisław — 147 b.
Czyżo Jan — 78 b.
Dabulewicz Paweł, Czesław — 238 b.
Dachowski Filip — 22 a.
Dadaczyński Roman — 282 a, 283 b.
Dadał Stanisław — 203 b.
Dagnan Józef — 200 b, 208 b.
Dajczak Józef — 157 a, 172 a.
Dahl Stanisław — 187 b.
Dahlke Franciszek, Ksaw. — 24 a.
Dahlman Antoni — 39 a.
Dalak Józef — 78 b.
Dalbor Edmund — 8 a, 10.
Dalecki Michał — 257 a.
Dallinger Leopold — 164 b, 172 b, 286 b.
Dambek — 44 a.
Danecki Antoni — 269 a.
Danek Wincenty — 174 a.
Danek Jan — 216 a.
Danhauer — 275 b.
Danielewicz Jan — 101 b.
Danielewicz Bronisław — 285 a.
Daniłłowicz Hilary — 239 a.
Dankiewicz Łukasz — 175 b.
Dańkowski Józef — 220 b.
Darowski Jan — 118 b.
Darmas Józef — 102 b.
Daszuta Józef — 237 a.
Daszyk Józef — 193 a.
Daugis Jan — 257 a.

Dauksza Zenon — 259 b.
Dawidczyk Adam — 58 a.
Dąbrowski Antoni — 88 a.
Dąbrowski Bernard — 42 b.
Dąbrowski Bolesław — 45 b.
Dąbrowski Feliks — 55 b.
Dąbrowski Flawjan — 226 a.
Dąbrowski Franciszek — 136 a.
Dąbrowski Franciszek — 40 b.
Dąbrowski Jan — 173 b.
Dąbrowski Jan — 167 b.
Dąbrowski Jan — 121 a.
Dąbrowski Jan — 162 a.
Dąbrowski Jan — 169 a.
Dąbrowski Jan — 172 b.
Dąbrowski Jan — 118 a.
Dąbrowski Jakób — 47 a, 48 a, 52 a.
Dąbrowski Józef — 122 a, 130 b, 285 a.
Dąbrowski Kazimierz — 137 a.
Dąbrowski Kazimierz — 121 a.
Dąbrowski Klemens — 24 a.
Dąbrowski Ludwik — 173 b.
Dąbrowski Marceli — 120 b, 127 b, 130 b.
Dąbrowski Marcjan — 146 b.
Dąbrowski Michał — 206 a.
Dąbrowski Michał — 132 a, 141 b.
Dąbrowski Remigjusz — 47 a, 47 b, 50 a.
Dąbrowski Stanisław — 161 b, 174 b.
Dąbrowski Stanisław — 147 b.
Dąbrowski Stefan — 27 b.
Dąbrowski Teofil — 146 a.
Dąbrowski Walenty — 35 a, 35 b.
Dąbrowski Wincenty — 184 a.
Dąbkowski Edward — 128 b.
Dąborowski Józef — 183 a.
Dąbski Józef — 129 b, 255 a.
Dąbski Marjan — 122 b, 130 a.
Dec Jan — 205 a.
Decowski Stanisław — 194 a.
Deja Alojzy — 36 a.
Dekowski Franciszek — 44 b.
Deluga Władysław — 92 a.
Dembczyk Sylwan — 64 a, 66 b, 67 a.
Dembek Bernard — 39 a.
Dembek Bernard — 36 a, 39 a.
Dembieński Józef — 45 a.
Dembiński Juljan — 30 b.
Dembiński Roman — 36 b.
Dembiński Teodor — 176 b.
Dembowski Marjan — 49 a.
Dembowski Piotr — 116 a.
Demitrowski Jakób — 156 a.
Demski Władysław — 14 a.
Deneka Jan — 182 b.
Denisiuk Adam — 135 b.
Depoix Brunon — 264 a, 270 b.
Deręgowski Jan — 170 a.
Dereszkiewicz Kazimierz — 241 b.
Descours Henryk — 152 b.
Detkeus Edward — 51 b.
Dettloff Feliks — 21 a, 22 a.
De Ville Feliks — 51 a.
Dębicki Ewaryst — 195 b.
Dębicki Leon — 141 b, 142 a.
Dębicki Leon — 150 b.
Dębicki Romuald — 96 a.
Dębiński Antoni — 57 b.
Dębiński Karol — 133 a, 133 b, 140 a.
Dębnicki Józef — 49 a.
Dębniński Edward — 170 b.
Dębowski Franciszek — 227 a.
Dębowski Józef — 57 a.
Dębowski Kazimierz — 126 a.
Dębowski Marjan — 116 a.
Dębowski Michał — 226 b.
Dębski Ludwik — 161 b.
Diduszko Franciszek — 163 b.
Dietrich Stanisław — 249 b.
Dihm Jan — 156 a, 176 b.
Dimitrieff Klemens — 191 b, 196 a.
Ditrych Władysław — 151 a.
Długaj Karol — 265 b.
Dugołęcki Roman — 60 a.
Długopolski Franciszek — 164 a.
Długosz Franc. — 270 b.
Długosz Teofil — 173 a.
Długosz Władysław — 215 a.
Dmochowski Aleksander — 76 a.
Dmochowski Aleksander — 84 a, 93 a.
Dmochowski Bolesław — 144 a.
Dmochowski Piotr — 83 a, 92 a.
Dmochowski Stefan — 143 a, 145 a.
Dobbek Feliks — 36 a, 41 a.
Dobecki Jan — 90 a.
Dobiecki Alfred — 172 a, 173 a.
Dobija Michał — 173 a.
Dobijasz Ignacy — 216 b.
Dobrogowski Bolesław — 149 b, 152 a.
Dobrowolski Aleksander — 155 a, 163 a.
Dobrowolski Franciszek — 105 b.
Dobrowolski Franciszek — 270 b.
Dobrowolski Franciszek — 182 a.
Dobrowolski Leon — 57 a.
Dobrowolski Władysław — 210 a.
Dobrowolski Wojciech — 193 a.
Dobryłło Mateusz — 143 a.
Dobrzański Jakób — 208 a.
Dobrzański Józef — 190 a.
Dobrzański Karol — 203 b.
Doering Jan — 36 a, 42 a.
Dola Ryszard — 79 a, 81 b.
Dolaczyński Ludwik — 31 a.
Dolatowski Stanisław — 32 b.
Doleżych Paweł — 264 b.
Dołek Karol — 156 b, 162 b, 165 a.
Dołęgowski Aleksander — 147 a.
Dołęgowski Józef — 91 b.
Dołowy Jan — 186 a.
Dołżyk Paweł — 245 b.
Domachowski Bronisław — 41 b.
Domachowski Józef — 13 a.
Domagalski Leon — 151 b.
Domagała Józef — 15 a.
Domański Józef — 164 b, 173 a.
Domański Grzegorz — 66 a.
Domarańczyk Jan — 103 a.
Domasik Stanisław — 212 a.
Domaszewski Stanisław — 118 a.
Domeracki Józef — 16 a.
Domin Paweł — 190 a.
Dominiak Stefan — 77 b.
Dominik Konstanty — 35 a, b.
Dominik Marcin — 61 a.
Domino Henryk — 185 b.
Domińczak Stanisław — 255 a.
Domińczak Stanisław — 121 b, 248 b, 249 a, 255 a.
Domka Gerhard — 163 a, 175 b.
Domka Karol — 195 a.
Domrazek Idzi — 163 a, 175 b.
Domżał Władysław — 28 a.
Donat Jan — 29 a.
Dontenwill Augustyn — 272 a.
Dorochowicz Antoni — 146 b.
Dorożyński Franciszek — 171 a.
Dorszyński Jan — 40 a.
Dorszyński Marceli — 39 a.
Dowgwiłło Józef — 242 b.
Downar Stefan — 78 a, 79 b.
Dożyński Antoni — 193 a.
Drabb Wacław — 245 a.
Drahel Henryk — 243 a.
Drabnis Zygmunt — 234 b.
Drabowicz Józef — 113 b.
Dragan Piotr — 133 b, 138 b.
Drapiewski Franciszek — 36 a, 37 b, 38 a.
Dratwa Franciszek Ksaw. — 25 a.
Drążkowski Walerjan — 44 a.
Drejer Zygmunt — 72 b.
Dreszler Szymon — 32 a, 45 b.
Drewniok Ryszard — 266 a, 270 b.
Drewniok Wiktor — 267 a.
Drewnowski Franciszek — 109 b.
Dręgiewicz Jan — 173 b.
Drobny Emil — 272 b.
Drojewski Roman — 77 a.
Dronicz Romuald — 234 a.
Drost Franciszek — 39 b.
Drozd Aleksander — 147 a.
Drozdek Paweł — 269 a.
Drozdek Franciszek — 266 a.
Drozdowicz Ignacy — 125 b, 196 a.
Drozdowski Feliks — 243 a.
Drozdowski Leon — 220 a.
Droździk Piotr — 219 b.
Drożdż Jan — 205 a.
Drożdż Józef, Feliks — 216 b.
Droździowski Ludwik — 166 a.
Droździyński Józef — 24 a.
Drużbacki Mikołaj — 195 b.
Drybala Józef — 190 b.
Drygas Stefan — 22 a.
Drzazga Józef — 81 b.
Drzewicki Piotr — 181 b.
Drzewicki Stefan — 187 b.
Drzezga Benon — 267 a.
Drzymalski Franciszek — 45 a.
Drzymała Stanisław — 70 a.
Dubaj Ignacy — 131 a.
Dubaniowski Władysław — 167 a.
Dubiel Klemens — 191 b.
Dubiel Stefan — 191 b.
Dubiel Walenty — 155 a, 157 a.
Dubietis Józef — 246 a.
Dubiszewski Henryk — 124 a.

Dublasiewicz Feliks — 87 b.
Dublewski Tadeusz — 93 b.
Dubowski Ignacy — 8 b, 248.
Duchiewicz Roman — 209 a.
Duczmal Antoni — 22 a.
Duczmal Józef — 14 b.
Duczyński Franciszek — 52 b.
Duda Dziewierz Adam — 51 b.
Duda Jan — 97 a, 99 b.
Duda Stefan — 104 b.
Dudeck Paweł — 45 b.
Dudek — 260 a.
Dudek Ludwik — 67 a.
Dudek Mateusz — 186 a.
Dudek Paweł — 265 b.
Dudek Stanisław — 214 b.
Dudziak Jan — 165 a.
Dudziak Wawrzyniec — 205 a.
Dudzik Jan — 224 a.
Dudzik Jan — 68 b.
Dudziński Bernard — 80 b.
Dudziński Bolesław — 93 b.
Dudziński Jan — 110 a.
Dudziński Juljan — 237 a.
Dudziński Stanisław — 23 b.
Dudziński Stanisław — 118 b.
Dukat Antoni — 32 b.
Dukiet Michał — 180 b, 191 b.
Dulczewski Stanisław — 93 a.
Dulęba Aleksander — 185 b.
Dulian Józef — 200 b, 205 b.
Dulik Edmund — 165 b, 175 b.
Duliński Antoni — 11 a.
Dulko Aleksander — 244 a.
Dumania Jan — 114 a.
Dunaj Józef — 63 b, 80 a.
Dunajecki Antoni — 209 a.
Dunajecki Józef — 222 b.
Dunajski Maksymiljan — 45 b.
Dunajski Paweł — 41 a.
Dunajski Piotr — 39 b.
Dunal Wojciech — 98 b.
Dunikowski Stanisław — 218 b.
Durek Edward — 150 b.
Durmasiewicz Władysław — 101 a.
Durzyński Stefan — 21 b.
Dusiński Jan — 115 b.
Dusiński Juljan — 115 a.
Dusza Józef — 222 b.
Duszczyk Władysław — 54 b.
Duszeńko Michał — 161 b.
Duszyk Adam — 219 b.
Dutkiewicz Bronisław — 194 b, 285 a.
Dutkiewicz Feliks — 159 b.
Dutkiewicz Florjan — 204 b, 285 a.
Dutkiewicz Kazimierz — 196 a, 209 b.
Dutkiewicz Michał — 169 b.
Dutkiewicz Stanisław (jun.) — 199 a.
Dutkiewicz Stanisław (sen.) — 200 a, 208 a.
Dutkiewicz Tadeusz — 185 b.
Dutkowski Wojciech — 200 a.
Dutschka Edmund — 180 a, 185 b, 186 a.
Dyja Edward — 66 b.
Dyżewski Franciszek — 57 b.
Dworaczek Ignacy — 63 a.
Dworak Franciszek — 99 b.
Dworak Kazimierz — 96 a.
Dworanowski Piotr — 147 a.
Dwornicki Feliks — 157 a, 175 b.
Dwornicki Walenty — 28 a.
Dworzański Antoni — 112 a.
Dworzycki Michał — 126 b, 127 a.
Dwucet Józef — 264 b.
Dyba Józef — 226 a.
Dybiec Marcin — 209 b.
Dybizbański Jan — 28 b.
Dybowski Mieczysław — 249 b.
Dyczek Adolf — 277 b.
Dygoń Franciszek — 182 a.
Dykiel Jan — 183 a.
Dykiert Zygmunt — 286 b.
Dyla Augustyn — 210 b.
Dylewski Antoni — 40 a.
Dyllus Alojzy — 270 b.
Dymarski Franciszek — 27 b.
Dymek Walenty — 21 b.
Dymitrowicz Kazimierz — 258 a.
Dymnicki Wincenty — 200 b.
Dymurski Jan — 202 a.
Dyrbuś Maksymiljan — 161 b.
Dyszyński Marceli — 190 b.
Dziadek Benignus — 228 b.
Dziadek Stanisław — 188 b.
Dziadzia Feliks — 12 a.
Działkowski Aleksy — 131 a.
Działo Antoni — 204 b.
Działowski Gustaw — 40 b.
Dziamarski Franciszek — 55 a.
Dziąba Stefan — 185 a.
Dziądziak Czesław — 144 b.
Dziąg Józef — 58 a.
Dziczkaniec Antoni — 239 a.
Dziedzic Franciszek Ksawery — 192 a.
Dziedzic Jan — 187 a.
Dziedzic Szymon — 188 b.
Dziedziak Bernard — 204 a.
Dziedziak Zygmunt — 187 a.
Dziędzielewicz Józef — 173 a.
Dzięga Franciszek — 139 a.
Dziegiecki Jan — 26 a.
Dziegiński Romuald — 59 a.
Dziekan Henryk — 221 a.
Dzielski Tatjan — 197 a.
Dziennicki Stanisław — 69 b.
Dzierzkiewicz Franciszek — 32 a.
Dzierzyński Teofil — 187 a.
Dzierzanowski Józef — 87 b.
Dziewałtowski-Gintowt Piotr — 123 b.
Dziewanowski Dominik — 49 b.
Dziewoński Edward — 222 b.
Dziewor Emanuel — 201 a.
Dzięcielewski Edmund — 130 a.
Dzik Jan — 192 b.
Dzikowski Antoni — 58 a.
Dzikowski Jan — 76 a.
Dzioba Józef — 149 b, 150 a.
Dzionara Juljan — 36 a, 41 b.
Dziuban Jan — 156 a, 160 b.
Dziubek Edward — 195 b.
Dziubek Władysław — 109 b.
Dziubiński Andrzej — 124 a.
Dziubiński Paweł — 121 a.
Dziubiński Paweł — 29 a.
Dziuda Józef — 71 b.
Dziugiel Franciszek — 49 b.
Dziunikowski Walerjan — 162 a.
Dziurzycki Józef — 160 b, 172 a.
Dziurzycki Kazimierz — 206 b.
Dziurzyński Antoni — 180 a, 183 b.
Dziurzyński Franciszek — 126 a.
Dziurzyński Kazimierz — 154 a, 155 a, 156 b.
Dziurzyński Ludwik — 186 b.
Dziurzyński Marceli — 227 a.
Dziwiś Paweł — 262 b.
Dziwok Wincenty — 78 a.
Dziża Joachim — 221 a.
Echaust Kazimierz — 29 a.
Egert Józef — 151 b.
Eisenberg Wiktor — 278 b.
Ejme Aleksander — 133 b, 137 a.
Ejsymont Jan — 237 b, 285 a.
Ekiert Bronisław — 109 b, 110 b.
Eljasz Wincenty — 66 a.
Ellert Jan — 233 a, 234 a, 235 a.
Ellert Alojzy Juljusz — 232 b, 233 b, 235 a.
Elsner Maksymiljan — 265 b.
Elter Edmund — 210 b.
Elznerowicz Jan — 73 b.
Ercius Józef — 244 a.
Esman Edward — 64 b.
Eydziatowicz Juljan — 236 a.
Eyner Ignacy — 237 a.
Eysymont Stefan — 51 b.
Faber Tadeusz — 217 b.
Fabiański Władysław — 168 a, 175 b.
Fabjanowicz — 87 b.
Fajęcki Aleksander — 47 a, 47 b, 49 b.
Falkowski Wiktor — 27 b.
Fałat Józef — 187 b, 195 b.
Faranowski Antoni — 171 b.
Farulewski Tadeusz — 13 a.
Fasuga Józef — 204 a.
Faszczyński Antoni — 228 a.
Faustmann Wacław — 31 b.
Faustyn Herman — 277 a.
Fecko Marjan — 182 a.
Feczko Paweł — 196 b.
Federkiewicz Jakób — 179 a, 179 b, 180 a.
Federkiewicz Piotr — 195 b.
Fedorowicz Adolf — 282 a, 283 b.
Fedukowicz Andrzej — 248 a.
Feicht Hieronim — 156 a, 172 a, 176 b.
Feicke Karol — 264 b.
Felchner Sylwester — 42 a.
Felchnerowski Marjan — 42 b.
Felicki Jan — 16 b.
Felicki Marjan — 84 a, 88 b.
Feliks Antoni — 219 a.
Feliks Jan — 184 a.
Felski Jan — 39 a.
Fengler Stanisław — 13 b, 285 a.
Ferens Jan — 167 a.
Feręzewicz Antoni — 128 a.
Fermont Gondulf — 121 b, 131 a.

Fiatowski Henryk — 46 a, 47 a, 47 b, 48 b, 50 a.
Fibak Piotr — 18 a.
Ficek Feliks — 265 a.
Fiebig Władysław — 18 b.
Fiedler Zygmunt — 12 a.
Fiedor Jan Kanty — 214 a, 219 a, 226 b.
Fiema Wincenty — 79 b, 81 a.
Fierek Feliks — 11 b, 18 b.
Fieweger Teofil — 26 a.
Figarski Leon — 115 a.
Figielski Stan. — 83 b, 93 a.
Figuła Jan — 223 a.
Figura Jan — 173 a.
Figura Kalikst — 165 b, 175 b.
Figura Władysław — 170 b.
Figurski Piotr — 116 a.
Figwer Jan — 222 a.
Fijałek Jakób — 219 a.
Fijałek Jan — 213 a.
Fijałkowski Adam — 73 b.
Fijałkowski Aleksander — 139 b.
Fijałkowski Franciszek — 52 b.
Fijałkowski Jan — 65 a.
Fijałkowski Stanisław — 254 b.
Fijałkowski Zygmunt — 83 a, 86 a.
Fiks Roman — 57 b.
Filak Odoryk — 176 a.
Filar Wojciech — 185 b.
Filarski Franciszek — 37 b.
Filewski Faustyn — 78 a.
Filipczyk Jan — 200 b.
Filipek Andrzej — 162 b.
Filipek Józef — 158 a.
Filipiak Jan — 12 a.
Filipowicz — Mikołaj — 140 b.
Filipowicz Stanisław — 133 b, 134 b.
Filipowski Bolesław — 22 b.
Filipski Rudolf — 62 a, 62 b, 63 a, 63 b, 108 a.
Filmanowicz Stanisław — 237 b.
Firszt Cyprjan — 176 a.
Firyn Jan — 41 b.
Fischbach Henryk — 26 b.
Fischer Karol Józef — 8 b, 179 a, 179.
Fischoeder Feliks — 43 b.
Fischoeder Franciszek — 36 b.
Fischoeder Władysław — 44 a.
Fitak Franciszek — 214 a.
Fittkau Edmund — 41 b.
Fiuczek Konstanty — 92 b.
Fiutak Ludwik — 27 b.
Flach — Juljan — 27 a.
Flaczyński Franciszek — 86 a.
Flakowicz Kazimierz — 163 a.
Flasiński Franciszek — 217 a.
Flasiński Paweł — 175 b.
Fleischer Leopold — 226 b, 277 a.
Fleischhacker Kazimierz — 171 b.
Flis Jan — 104 a.
Flisowski Zygmunt — 96 a, 102 b.
Florczak Józef — 80 b, 132 a.
Florek Franciszek — 264 b.
Florek Jan — 144 b.
Florek Jan — 202 b.
Florek Jan — 285 a.
Florek Kalikst — 80 b.
Florek Marcin — 209 b.
Florkiewicz Stanisław — 191 b.
Vogt Tomasz — 118 a.
Fojcik Władysław — 108 b, 118 b.
Folga Marjan — 113 b.
Folfasiński Piotr — 97 b.
Folleher Augustyn — 36 a.
Folt Karol — 281 a, 283 b.
Foltyn Adam — 145 a.
Fołta Jan — 217 a.
Foks Antoni — 217 b.
Fondaliński Jan — 151 b.
Fordon Melchjor — 246 b.
Forecki Franciszek — 21 b.
Formanowicz Leon — 13 b.
Fortuna Jan — 208 a.
Forysiewicz Jakób — 184 a.
Forystek Konrad — 170 a, 176 a.
Forystek Michał — 192 a.
Foryś Józef — 180 b, 191 b.
Foryś Stanisław — 141 a, 285 a.
Francuz Jan — 99 a, 286 a.
Francuzewicz Wilhelm — 113 b.
Franczak Józef — 209 b.
Franczewski Feliks — 135 a.
Frank Feliks — 125 a.
Frankiewicz Piotr — 56 b.
Frankiewicz Tomasz — 187 b.
Frankowski Władysław — 127 b.
Franków Mateusz — 170 b.
Frąckiewicz Aleksander — 139 a.
Frąckiewicz Stanisław — 73 a.
Frąckiewicz Władysław — 105 a.
Frelek Paweł — 106 a.
Frelek Paweł — 105 a.
Frelek Władysław — 135 b.
Fridrich Alojzy — 210 b.
Friedberg Mieczysław — 215 a, 225 b, 226 a.
Frieske Stefan — 28 a.
Froelich Mieczysław — 96 b, 102 a.
Fronczak Roman — 83 a, 93 a.
Froń Franciszek — 167 b, 173 a.
Frost Sylwester — 42 b.
Fróg Stanisław — 193 b.
Frydel Władysław — 190 b.
Fryc Paweł (senjor) — 216 b.
Fryc Paweł (junjor) — 223 a.
Frydrychowicz Romuald — 36 a.
Fuchs Aureli — 164 a.
Fudala Franciszek Sal. — 194 b.
Fuhrmann Leon — 10 a.
Fuk — Jakób — 183 b.
Fuksa Adam — 182 b.
Fuksa Andrzej — 186 b.
Fulman Marjan Leon — 8 a, 120, 121 b.
Furmanik Jan — 126 b.
Furmanik Stanisław — 128 a.
Furmański Franciszek — 111 b.
Fus Mateusz — 194 b.
Fus Stefan — 189 b.
Fyda Józef — 163 a, 174 a, 209 b.
Gabor Augustyn — 265 a, 271 b.
Gabriel Bazyli — 25 a.
Gabryl Telesfor — 176 a.
Gabszewicz Wincenty — 238 b.
Gac Władysław — 109 b.
Gacek Józef — 221 b.
Gacek Władysław — 104 a.
Gach Jan — 160 a.
Gachowski Henryk — 170 b.
Gacki Edward — 105 b.
Gaczek Wilhelm — 223 b.
Gadomski Józef — 90 b.
Gadowski Gustaw — 220 b.
Gadowski Walenty — 199 b.
Gadowski Wincenty — 210 a.
Gagatnicki Antoni — 190 a.
Gagolewski Piotr — 80 a.
Gajda Jan — 260 a, 263 a.
Gajda Robert — 263 b.
Gajdziński Wincenty — 106 a.
Gajek Józef — 207 b.
Gajewicz Zygmunt — 149 b, 153 a.
Gajewski Bazyli — 169 a.
Gajewski Juljusz — 127 a.
Gajewski Stanisław — 58 a.
Gajewski Stanisław — 202 a.
Gajewski Stefan — 78 a.
Gajewski Szymon — 163 a.
Gajewski Władysław — 91 b.
Gajlewicz Antoni — 238 a.
Gajlusz Dominik — 236 a.
Gajos Mateusz — 96 b, 104 b.
Gajzler Wacław — 67 b.
Gala Michał — 75 b, 79 b.
Galant Wojciech — 196 a.
Galas Franciszek — 167 b.
Galicki Bronisław — 248 b, 251 b.
Galikowski Antoni — 25 a.
Galiński Marjan — 36 a.
Gall Stanisław — 8 a, 46, 47 a, 48 a, 280, 282 b.
Galus Władysław — 216 a.
Galusiński Stefan — 120 b, 124 a.
Gałczyński Stefan — 104 a.
Gałdyński Hipolit — 23 a.
Gałdyński Tadeusz — 22 b.
Gałecki Feliks — 73 b.
Gałecki Jan — 11 b, 14 b, 15 a.
Gałecki Stanisław — 10 a.
Gałecki Stanisław — 250 b.
Gałęzowski Karol — 32 b.
Gałka Kazimierz — 28 a.
Gałuszka Alojzy — 277 b.
Gałuszka Antoni — 220 a.
Gałuszkiewicz Adam — 226 a, 286 b.
Garbacik Franciszek — 193 b.
Garbacki Teofil — 188 a.
Garbicz Józef — 164 b.
Garbowski Jan — 52 b.
Garbowski Kurpis — 241 b.
Garbusiński Jan — 102 a.
Garcarczyk Antoni — 97 b.
Garczyński Walenty — 161 a.
Gardziel Michał — 182 a.
Gardziński Sofron — 215 a, 226 a.
Garlik Władysław — 205 b.
Garncarek Franciszek — 49 a, 59 b, 60 a.
Garniec Marcin — 10 b.
Garstecki Czesław — 14 a.
Garścia Paweł — 162 a.
Garwoliński Jan — 49 a, 55 b.

Garwoliński Wacław — 80 a.
Gaul Józef — 234 b, 238 a.
Gautier Jerzy — 46 b, 47 a, 48 b.
Gaweł Bolesław — 173 a.
Gaweł Stanisław — 191 a, 284 a.
Gawenda Antoni — 202 a.
Gawędzki Andrzej — 144 b.
Gawinek Juljan — 105 a.
Gawinek Paweł — 281 a, 284 a.
Gawlicki Jan — 209 a.
Gawlikowski Franciszek — 210 b.
Gawlikowski Klemens — 66 b.
Gawlina Józef — 262 a.
Gawłowicz Leon — 12 b.
Gawłowski Wincenty — 77 b.
Gawor Józef — 208 b.
Gaworecki Bogumił — 255 b.
Gaworzewski Józef — 48 a, 61 a.
Gawroński Antoni — 200 b, 208 a.
Gawroński Kazimierz — 74 a.
Gawroński Ludwik — 95 a, 97 a.
Gawżyński Józef — 165 b.
Gayda Józef — 185 b.
Gayny Tomasz — 55 b.
Gądek Władysław — 160 a.
Gąsior Kazimierz — 189 b.
Gąsiorek Stefan — 164 b.
Gąsiorowski Franciszek — 50 a, 51 b.
Gąsiorowski Franciszek — 165 a, 173 b.
Gąsiorowski Kazimierz — 125 b.
Gąsiorowski Leon — 223 a, 226 b.
Gąsiorowski Stanisław — 151 a.
Gąsiorowski Władysław — 108 a, 112 b.
Gąska Kazimierz — 163 b.
Gąska Wacław — 137 a.
Gąska Walter — 260 b, 264 a.
Gąsowski Jan — 76 a.
Gburkowski Konrad — 38 a.
Gdowski Andrzej — 228 a.
Gdula Adolf — 193 b.
Gediga Paweł — 261 a.
Gelata Karol — 223 a.
Geldner Ignacy — 17 a.
Gendreizig Artur — 37 b.
Geppert Ignacy — 16 a.
Gergovich Tadeusz — 217 b.
Gerntke Paweł — 21 a, 29 a.
Gerstmann Adam — 154 b, 155 a i b. 172 a.
Geruszczak Maksymiljan — 210 b.
Gerwel Antoni — 147 b.
Gębka Antoni — 98 b.
Gębka Błażej — 105 a.
Gęsty Jan — 83 a, 84 b, 90 a, 90 b.
Gibasiewicz Feliks — 25 a.
Gibel Piotr — 56 b.
Gidaszewski Kazimierz — 16 a.
Gidlewski Kazimierz — 101 b.
Giebartowski Wincenty — 149 b, 151 b.
Giebartowski Władysław — 66 a.
Gieburowski Wacław — 20 a, 156 a.
Giedrys Konstanty — 60 b.
Giedgowd Antoni — 245 b.
Gielarowski Jan — 182 b.
Gielec Emiljan — 71 a.
Gielniewski Edward — 96 a, 97 a, 286 a.
Gier Wilhelm — 272 a.
Gierdziewicz Zenon — 234 a, 235 a.
Giergielewicz Franciszek — 93 a.
Gierłowski Józef — 13 b.
Gierszewski Nil — 28 a.
Gierycz Henryk — 109 b, 113 b.
Gieryszewski Franciszek — 93 a.
Gieryszewski Wacław — 91 b.
Gieszczykiewicz Mieczysław — 201 a, 210 a.
Gieszczyński Józefat — 169 b.
Gieysztor Antoni — 122 b, 130 a.
Gilewski Antoni — 133 b, 134 b.
Gintrowski Hieronim — 214 b.
Ginalski Stefan — 135 b.
Girdowski Franciszek — 147 b.
Giszter Władysław — 78 b.
Giziński Franciszek — 139 a.
Gizowski Edmund — 69 a.
Giżyński Marceli — 249 b, 253 a.
Glakowski Stanisław — 234 b.
Glass Wincenty — 67 a.
Glatzel Edward — 194 a.
Glatzel Karol — 16 a.
Glazer Jakób — 182 b, 195 b.
Glemma Tadeusz — 45 a.
Glibowski Andrzej — 108 b, 112 b.
Glibowski Marjan — 117 a.
Glinka Marceli — 132 b, 138 b.
Gliński Antoni — 209 a.
Gliszczyński Stefan — 108 b, 112 a.
Gliszczyński Chamier Jan — 41 b.
Gliszczyński Wojciech Chamier — 39 b.
Gliwa Sebastjan — 174 a.
Gliwa Władysław — 195 a, 196 a.
Gluth Klemens — 29 a.
Gluza Bolesław — 118 a.
Gładecki Kazimierz — 114 b.
Gładysz Alfons — 140 b, 141 b.
Gładysz Bronisław — 22 b.
Gładysz Józef — 114 b.
Gładysz Józef — 127 b.
Gładysz Stanisław — 32 a.
Głażewski Robert — 55 a.
Głąbiński Jan — 174 a.
Głąbiński Stanisław — 109 b, 111 a.
Głębocki Michał — 245 a, 246 b.
Głodo Jan — 118 b.
Głodowski Roman — 195 b.
Głodowski Stanisław — 183 b.
Głogowski Wawrzyniec — 77 a.
Głogowski Wincenty — 218 b.
Głowacki Antoni — 93 b.
Głowacki Bartłomiej — 169 b, 176 a.
Głowacki Kazimierz — 71 b.
Głowacki Tomasz — 99 a.
Głowacki Wacław — 56 a.
Głowala Paweł — 176 b.
Głowiński Godziemba Kazimierz — 170 a, 173 b.
Głowiński Józef — 195 a.
Głowiński Kazimierz — 11 a, 12 b, 13 a.
Główczewski Jan — 261 b.
Główczewski Stanisław — 45 a.
Głuc Józef — 209 b.
Głuchowski Ignacy — 139 b, 141 b.
Głuszek Franciszek — 214 b.
Głuszek Wojciech — 12 a.
Gmachowski Wincenty — 62 b, 63 b.
Gmerek Czesław — 29 b.
Gnatowski Jan — 50 a, 173 b.
Gniazdowski Wojciech — 64 a, 69 a.
Gniłka Adolf — 263 b, 271 a.
Gniłka Jan — 220 b.
Gnutek Tytus — 255 a, 255 b.
Goc Edward — 69 a.
Goc Franciszek — 209 b.
Goczałkowski Cezary — 64 b.
Godawa Władysław — 222 a.
Godlewski Aleks. — 88 b.
Godlewski Bronisław — 88 a.
Godlewski Czesław — 130 b, 286 a.
Godlewski Feliks — 89 a.
Godlewski Henryk — 88 b, 93 a.
Godlewski Jan — 135 a.
Godlewski Juljan — 74 b, 284 b.
Godlewski Marceli — 49 b.
Godlewski Michał — 8 b, 248 a.
Godlewski Stanisław — 93 b.
Godlewski Wincenty — 244 a.
Godowski Edward — 98 a.
Godziński Rafał — 251 a.
Godzisz Bronisław — 110 a.
Godziszewski Antoni — 66 a.
Godziszewski Józef — 108 b, 110 a, 111 b.
Godzwon Władysław — 112 a.
Gogas Wincenty — 144 a.
Gogolewski Józef — 80 b, 151 a.
Gogolewski Józef 153 a.
Gogolewski Stanisław — 84 b, 91 a.
Gogoliński Aleksander — 254 a, 255 a.
Gogoliński Józef — 257 b.
Gola Franciszek — 103 a.
Golatowski Stanisław — 159 a, 174 b.
Goląka Rajmund — 137 b, 142 a.
Goląka Władysław — 286 b.
Goleń Wojciech — 158 b.
Golędzinowski Jan — 59 a.
Goliński Walenty — 120 a, 122 b, 130 a-b.
Goliński Władysław — 126 a.
Goliszewski Franciszek — 141 a.
Golla Paweł — 61 a.
Golnik Edward — 22 b.
Golnik Leon — 26 a.
Golski Ignacy — 29 a.
Gołaszewski Andrzej — 145 b.
Gołaszewski Franciszek — 89 a.
Gołaszewski Stanisław — 77 a, 79 b.
Gołąb Andrzej — 202 b.
Gołąb Juljan — 224 a.
Gołąb Piotr — 272 b.
Gołąbek Piotr — 152 b, 153 b.
Gołba Franciszek — 213 a—b, 224 a, 226 b.
Gołembiewski Józef — 41 b.
Gołębiowski Józef — 150 a.
Gołębiowski Piotr — 109 b, 118 a.
Gołębiewski Józef — 153 b.

Gołkowski Ignacy — 124 b.
Gołomski Bernard — 45 a.
Gomułczak Felicjan — 164 a, 176 a.
Gomułka Jakób — 164 a.
Goncerzewicz Franciszek — 24 a.
Gondelowski Leon — 190 a.
Gończ Bernard — 41 a.
Goral Władysław — 121 a.
Gorczyca Andrzej — 195 a.
Gorczyca Antoni — 180 b, 192 a.
Gorczyca Edward — 57 b.
Gorczyca Jan — 160 b.
Gorczyński Jan — 43 b.
Gordon Bohdan — 14 a.
Gordon Bolesław — 40 b.
Gordon Bronisław — 45 a.
Gorgolewski Józef — 285 a.
Gorka Jan — 268 a.
Gorlicki Zenon — 60 b.
Gorzelec Piotr — 165 b, 173 b.
Gorzędowski Franciszek — 77 a.
Gosiewski Eugenjusz — 147 a.
Gosk Tomasz — 38 b.
Gostkowski Hipolit — 149 b.
Gostkowski Stefan — 152 b.
Gostomski Leon Gawin — 38 a.
Gostylla Ludwik — 284 b.
Gostyński Aleksander — 72 b.
Gostyński Kazimierz — 121 b.
Goszczyński Adam — 92 a.
Goszczyński Leon — 93 a.
Gosztyła Franciszek — 180 b, 195 a.
Gościcki Leon — 87 b.
Gościniak Franciszek — 93 a.
Gościński Grzegorz — 191 a.
Gościński Rajner — 22 a.
Gotfryd Alesander — 195 b.
Gotlib Czesław — 57 a.
Gowor Franciszek — 87 b.
Gozdalski Karol — 118 a.
Gozdalski Mikołaj — 120 a, 130 b.
Gozdek Adolf — 68 b.
Goździewski Adolf — 86 b.
Goździk Józef — 153 a.
Góra Jan — 202 a.
Góralik Alojzy — 199 a—b, 200 a, 205 a.
Góralik Antoni — 221 a.
Góralik Jan — 215 a.
Góralski Franciszek — 110 a, 115 b, 116 a.
Górczyński Franciszek — 31 b.
Górecki Jan — 186 b, 286 a.
Górecki Józef — 79 b, 286 a.
Górecki Stanisław — 121 a.
Górecki Tyburcy — 87 a.
Górecki Wincenty — 43 b.
Górek Franciszek — 261 a.
Górka Jan — 98 a.
Górka Józef — 122 a, 123 a.
Górkiewicz Adam — 218 b.
Górniak Ludwik — 141 a, 141 b.
Górnicki Józef — 88 b.
Górnicki Józef — 182 b.
Górnicki Michał — 179 b, 180 a, 183 b.
Górnicki Teofil — 181 b.
Górniecki Lucjan — 121 a, 122 a.
Górnik Jan — 210 a, 219 a.
Górnisiewicz Antoni — 156 b, 175 a.
Górnisiewicz Jan — 223 a.
Górny Jan — 69 a, 81 b.
Górny Józef — 31 a.
Górny Józef — 227 b.
Górny Mieczysław — 19 a.
Górny Wojciech — 219 a.
Górski Bolesław — 138 a.
Górski Czesław — 234 b, 237 a.
Górski Edmund — 60 b.
Górski Edward — 108 b, 114 a.
Górski Ewaryst Leon — 164 a, 176 a.
Górski Henryk — 115 b.
Górski Leon — 109 b.
Górski Ludwik — 24 b.
Górski Piotr — 58 a.
Górski Piotr — 108 a, 110 a, 115 a.
Górski Romuald — 115 b, 285 a.
Górski Stanisław — 112 a.
Górski Wiktor — 24 a.
Górski Władysław — 135 a.
Grabarczyk Jakób — 151 a.
Grabarczyk Jan — 71 a.
Grabarek Bronisław — 71 b.
Grabe Antoni — 13 a.
Graboś Tomasz — 224 b.
Grabowski Aleksander — 47 a, 50 b.
Grabowski Alfred — 217 b.
Grabowski Franciszek — 45 b.
Grabowski Henryk — 59 a.
Grabowski Ignacy — 47 a—b, 48 a, 174 a.
Grabowski Jan — 99 a.
Grabowski Jan — 132 b, 133 b, 134 a. 139 a.
Grabowski Jan Kanty — 176 a.
Grabowski Józef — 201 a.
Grabowski Widłok Kazimierz — 239 a.
Grabowski Ludwik — 194 a.
Grabowski Mateusz — 65 b.
Grabowski Stanisław — 150 b.
Grabowski Stefan — 285 b.
Grabowski Sylwester — 45 a, 284 a.
Grabowski Zygmunt — 249 a.
Grabowski Wawrzyniec — 79 b.
Graca Andrzej — 100 a.
Graca Franciszek — 222 b.
Graczykowski — Mieczysław — 68 b.
Graetz Czesław — 23 b.
Grajewski Józef — 135 b, 255 a—b.
Grajewski Marceli — 108 a, 109 a, 115 a.
Gralik Sylwester — 27 b.
Gramlewicz Edward — 26 a.
Gramse Juljan — 159 b.
Granat Wincenty — 109 b, 114 b.
Granieczny Alfons — 269 a.
Granicki Jan — 184 b.
Grass Jan — 52 b.
Graszyński Alfons — 24 a.
Grądalski Piotr — 192 a.
Grądziel Józef — 204 a, 286 b.
Grądzki Józef — 236 a.
Grądzki Kazimierz — 53 b.
Grątkowski Seweryn — 128 b.
Grecksch Jerzy — 12 a.
Grefkowicz Franciszek — 91 b.
Grefkowicz Klemens — 93 b, 150 b, 153 a.
Gregor Paweł — 24 b.
Gregorkiewicz Kazimierz — 43 a.
Gregorkiewicz Leon — 40 a.
Gregorowicz Wojciech — 26 b.
Greinert Bronisław — 10 b, 11 b, 18 a.
Grelewski Stanisław — 109 a.
Grębowicz Kazimierz — 53 b.
Grębski Antoni — 184 b.
Grębski Henryk — 193 b.
Grigajtys Aleksander — 143 a.
Grim Emanuel — 278 a.
Grinwalski Tobjasz — 204 a, 210 a.
Grobelny Florjan — 25 b.
Grochocki Józef — 45 b, 60 a.
Grochocki Władysław — 38 a.
Grochala Walenty — 209 a.
Grocholski Edmund — 24 a.
Grochowski Antoni — 63 a, 79 a.
Grochowski Eustachy — 91 b.
Grochowski Jan — 179 a, 180 a.
Grochowski Jan — 209 b.
Grochowski Włodzimierz — 91 a.
Grochulski Hipolit — 102 b.
Grodecki Feliks — 50 a.
Grodecki Hilary — 196 b.
Grodecki Józef — 191 a.
Grodis Jan — 256 a, 257 b.
Grodkiewicz Jan — 64 b, 79 a.
Grodkowski Paweł — 193 a.
Grodnicki Zygmunt — 206 b.
Grodniewski Stanisław — 206 b.
Grodniewski Tadeusz — 26 a.
Grodzki Józef — 147 a.
Gromada Michał — 183 b.
Gromadzki Andrzej — 166 a.
Gromek Józef — 91 a.
Gromnicki Tadeusz — 212 a, 226 b, 227 a.
Gromny Józef — 100 a.
Gronau Otton — 44 a.
Gronwald Tadeusz — 31 a.
Gros Józef — 218 a.
Groszek Józef — 124 b.
Grośty Wojciech — 24 a.
Grotowski Michał — 206 b.
Grotowski Witold — 91 a.
Gruchalski Marcin — 47 a, 57 b.
Gruchalski Stanisław — 62 a, 63 a—b.
Gruchała Edmund — 12 a.
Grudzieński Bolesław — 157 a.
Grudzieński Emanuel — 38 b.
Grudziński Grzegorz — 60 a.
Grudziński Jan — 53 a.
Grudziński Józef — 221 b.
Grudziński Michał — 224 b, 281 b.
Grudziński Teofil — 99 b.
Grunt Józef — 261 a.
Grunwald Kazimierz — 147 b.
Gruszczyński Antoni — 90 a.

Gruszczyński Bolesław — 209 a.
Gruszczyński Edward — 76 b.
Gruszczyński Wład. — 103 a.
Gruszecki Antoni — 224 a, 226 b.
Gruszecki Kajetan — 158 a.
Gruszewski Józef — 64 b, 80 a.
Gruszka Stanisław — 117 b.
Gruszkowski Michał — 207 b.
Gruszowiecki Leon — 208 a.
Grüning Bernard — 43 b.
Grycman Jan — 272 b.
Grycman Józef — 265 b.
Grycz Stanisław — 59 b, 61 b.
Gryczyński Andrzej — 54 b.
Gryczyński Antoni — 120 a, 122 b, 129 b.
Grygiel Jan — 161 a.
Grygiel Józef — 180 b, 188 b.
Gryglas Kazimierz — 53 a.
Gryglowski Karol — 220 b.
Gryganiewicz Ignacy — 243 b.
Gryglewicz Franciszek — 66 a.
Grygowski Juljan — 186 a.
Gryl Florjan — 163 b, 174 a, 209 b.
Gryziecki Władysław — 174 a, 195 b.
Grzebalski Władysław — 112 a.
Grzedzieński Bolesław — 286 b.
Grzegorzewski Zygmunt — 254 a.
Grzelak Karol — 111 a.
Grzelak Władysław — 213 b, 227 a.
Grzeliński Witalis — 102 b.
Grzemski Józef — 42 a.
Grzemski Józef — 42 b.
Grzenia Hieronim — 35 a.
Grzesiak Franciszek — 221 b.
Grzesiak Franciszek — 23 a.
Grzesiowski Józef — 161 a.
Grzeszko Stanisław — 136 b.
Grzęda Stanisław — 16 b.
Grzędziński Włodzimierz — 125 a.
Grzmielewski Barnaba — 77 b.
Grzonka Jan — 263 a, 271 a.
Grzyb Michał — 206 b.
Grzyb Stanisław — 206 b.
Grzyb Wincenty — 191 b.
Grzybowski Albin — 91 b.
Grzybowski Konstanty — 134 a, 138 b.
Grzybowski Paweł — 236 b.
Grzymała Antoni — 221 b.
Grzymała Czesław — 137 a.
Grzyś Michał — 194 a.
Grzywa Józef — 185 a, 195 b.
Grzywak Stanisław — 67 a.
Gubaszewski Konrad — 227 b.
Gudejko Bolesław — 245 a.
Guder Jan Boży — 24 b.
Gul Marjan — 112 b.
Gulgowski Polikarp — 37 a.
Gumbaragis Karol — 246 a.
Gumowski Bolesław — 146 a.
Gumprecht Alfred — 27 b.
Gunia Tomasz — 188 a, 196 a.
Guranowski Paweł — 71 a.
Guranowski Zygmunt — 75 a.
Gurbiel Józef — 100 b.
Gurbiel Stanisław — 77 a.
Guspiel Stefan — 222 a.
Gustawski Stanisław — 59 b.
Gustowski Stefan — 116 b.
Gut Franciszek — 173 b, 220 a, 227 a.
Gutkowski Antoni — 84 b.
Gutowski Cyryl — 64 b.
Gutowski Stanisław — 87 a.
Gutsche Maksymiljan — 11 b, 15 b.
Gutwiński Kazimierz 169 b, 173 a.
Guzek Marjan — 174 a.
Guzek Władysław — 168 b.
Guzik Wojciech — 205 a.
Guzikowski Franciszek — 18 a, 286 b.
Guzikowski Kazimierz — 25 a.
Guzowski Władysław — 87 b.
Guzy Jan — 190 b, 285 b.
Gwiżdż Józef — 202 a.
Gwoździcki Franciszek — 151 b.
Gwoździcki Władysław — 185 a.
Gwoździewicz Jan — 214 a, 224 a, 224 b.
Gyurkovich Adam — 156 a, 157 a, 172 a, 173 a.
Haase Ludwik — 21 b, 30 a.
Haba Franciszek — 190 a.
Habas Franciszek — 202 b, 286 b.
Habela Marjan — 286 b.
Hachaj Franciszek — 203 a.
Hackert Reginald — 42 a.
Haczela Peregryn — 47 b, 175 b.
Haczek Antoni — 218 b.
Hadaś Emanuel — 77 a.
Haduch Henryk — 210 b.
Hajewski Władysław — 224 b.
Hajduga Jan — 220 b.
Hajduk Józef — 185 b.
Hajduk Maksymiljan — 25 b, 195 b.
Hajdukiewicz Józef — 241 a.
Hajost Jan — 214 a, 221 a.
Hajkowicz Ferdynand — 246 a.
Hajto Stanisław — 175 a.
Haladyn Franciszek — 33 b.
Halla Brunon — 212 b, 214 b.
Halliop Józef — 127 b.
Halama Alojzy — 64 b.
Halak Piotr — 200 a, 203 a.
Halwa Stefan — 194 b.
Hałatek Stanisław — 214 a, 223 a.
Hałuniewicz Zygmunt — 154 b, 155 a.
Hamerling Walenty — 104 a.
Hamerski Jan — 37 b.
Hamielec Augustyn — 81 a.
Hanbiewski Jan — 131 a.
Handrychowski Adam — 103 b.
Handtke Grzegorz — 25 a.
Hanelt Franciszek — 12 a.
Hanicz Antoni — 138 b, 284 b.
Haniewski Jan — 210 b.
Hanusewicz Aleksandrer — 241 b.
Hansiak Stanisław — 221 a.
Hanusowicz Jan — 232 a.
Hanusowski Sykstus — 241 b.
Hanuszek Szymon — 213 a, 226 a.
Hanzlik Józef — 277 b.
Haraburda Florjan — 146 a.
Harazim Franciszek — 81 b.
Harbut Bartłomiej — 209 a.
Harmata Hieronim — 174 b.
Harmata Roman — 191 a.
Harasin Konstanty — 124 b.
Harasimowicz Henryk — 241 b.
Harasymowicz Wincenty — 149 a, 152 b.
Haraszewski Jan — 141 b.
Harkawy Leon — 284 b.
Harra Józef — 156 a, 161 b.
Hartman Wincenty — 120 a.
Harwaczyński Franciszek — 27 a, 285 a.
Hasse Augustyn — 43 b.
Hatiar Stefan — 225 b.
Hausner Adam — 173 a, 286 b.
Haze Antoni — 51 b, 53 a.
Hącia Jan — 60 b.
Haubiewski Jan — 255 b.
Haupa Władysław — 24 b.
Hausner Henryk — 188 a.
Heese Bolesław — 39 a.
Hędrzak Teofil — 193 a.
Hędrzak Wawrzyniec — 166 a.
Heger Jan — 140 a.
Heintzel Józef — 247 a.
Hejnowski Leonard — 23 b.
Helbich Wojciech — 24 a.
Helenowski Wincenty — 94 a.
Heller Adam — 210 a.
Hellich Michał — 110 b.
Hellwig Franciszek — 41 b.
Heman Jakób — 264 b.
Hemmerling Bronisław — 16 b.
Henczel Jan — 183 a.
Herget Józef — 282 b.
Herrmann Franciszek — 42 b.
Hermanowicz Bolesław — 234 a, 245 b.
Hermanowicz Józef — 142 b.
Herot Ferdynand — 277 b.
Herwart Stanisław — 17 a.
Hess Jan — 277 b.
Heumann Stanisław — 226 b.
Hevelke Jan — 63 a, 73 b, 80 a.
Heyke Leon — 45 a, 286 b.
Heymann Maksym. — 12 a.
Heynar Józef — 190 a.
Hilchen Henryk — 51 b.
Hildebrandt Norbert — 36 a.
Hill Kazimierz — 60 a.
Hinz Jan — 37 a.
Hlawsa Leon — 64 b.
Hlebowicz Henryk — 122 a, 234 a.
Hlond August — 8 b, 260 a.
Hlond Antoni — 61 a.
Hładki Franciszek — 247 a.
Hocheker Antoni — 173 b.
Hoffmann Aleksy — 73 a.
Hoffmann Bolesław — 26 b.
Hoffmann Filip — 16 b.
Hofman Franciszek — 68 a.
Hoffman Józef — 255 b.
Hoffmann Konrad — 39 b.
Hofman Marjan — 80 a.
Hoffmann Stanisław — 42 a.
Hofman Wilhelm — 16 a.

Hohenauer Tadeusz — 218 b.
Hohman Jan — 10 a, 16 b.
Holak Walerjan — 244 a.
Holi Feliks — 247 a.
Holicki Kazimierz — 159 a.
Holik Jan — 228 a.
Holly Kapistran — 81 a.
Holzer Pius — 272 a.
Hołda Jan — 210 a.
Hołociński Klemens — 95 a, 105 b.
Hołowiński Jan — 181 b.
Hołub Bolesław — 184 b.
Hołubecki Józef — 255 a.
Homa Władysław — 37 b.
Honorski Władysław — 170 b.
Hopek Stanisław — 173 a.
Hoppe Augustyn — 42 b.
Horba Albin — 237 b.
Hordiewicz Franciszek — 139 a.
Horeczy Tomasz — 164 a, 173 b.
Hornowski Ewaryst — 62 b.
Horodko Stefan — 240 b.
Horodyski Feliks — 110 a, 113 b.
Horowicz Stanisław — 181 b.
Howaniec Antoni — 266 a, 271 b.
Hozakowski Wład. — 20 a.
Hryc Andrzej — 225 a.
Hryniewicki Bronisław — 240 b.
Hryniewicki Karol — 8 a, 154 a, 173 b.
Hryniewski Leon — 235 b.
Hryniewski Stanisław — 240 a.
Hrynkiewicz Franciszek — 239 a.
Hrynkiewicz Kazimierz — 147 b.
Huchracki Euzebjusz — 81 a.
Huchracki Teodor — 251 a.
Huciński Michał — 187 a.
Humnicki Henryk — 256 a.
Humpola Jan — 220 a.
Hundsdorff Zygmunt — 44 b.
Hundt Kazimierz — 21 b.
Hundt Stanisław — 25 b.
Huniewicz Stanisław — 236 b.
Hurko Józef — 257 b.
Huza Wojciech — 210 a, 226 b.
Hübner Karol — 267 a.
Hübner Mieczysław — 59 b.
Idec Jan — 28 a, 282 b.
Idźkowski Jan — 146 b.
Idźkowski Jan — 139 a.
Ikonowicz Mikołaj — 238 b.
Imiela Jerzy — 102 b.
Ingielewicz Józef — 234 a, 235 a.
Insadowski Henryk — 80 b, 121 b.
Irzyk Feliks — 186 b.
Irzyna Andrzej — 184 a.
Issakowicz Leon — 172 a.
Izdebski Adolf — 47 b, 51 b.
Izdebski Bolesław — 137 b.
Izdebski Jakób — 130 b.
Izdebski Kazimierz — 139 a.
Izdebski Leon — 116 b.
Iżyłowski Franciszek — 59 b.
Iwanczewski Jan — 134 a, 135 a, 142 b.
Iwańczyk Longin — 234 a, 235 b.
Iwańczyszak Andrzej — 170 a.
Iwanicki Józef — 78 b.
Iwanicki Karol — 128 b.
Iwanicki Stefan — 255 a.
Iwanicki Władysław — 173 b.
Iwanowski Stanisław — 243 a.
Iwanowski Stanisław — 257 a.
Iwicki Witold — 256 a, 257 a.
Iwiński Adam — 102 a.
Iwiński Adam — 17 a.
Jabłoński Antoni — 246 b.
Jabłoński Antoni — 75 b.
Jabłoński Błażej — 61 a.
Jabłoński Bolesław — 122 b, 129 b, 130 b.
Jabłoński Edward — 135 a.
Jabłoński Franciszek — 65 b.
Jabłoński Franciszek — 227 a.
Jabłoński Marcin — 225 b.
Jabłoński Michał — 124 a.
Jabłoński Teofil — 96 b, 101 b, 102 a.
Jabłoński Tomasz — 29 b.
Jabłoński Wacław — 122 b, 127 a.
Jacak Jan — 204 b.
Jacaszek Mateusz — 223 a.
Jachecki Jan — 12 a.
Jachimowicz Tomasz — 110 a, 114 b.
Jachimowski Tadeusz — 280 a, 280 b, 282 a.
Jachna Wojciech — 202 b.
Jachniewicz Stanisław — 255 a.
Jachowski Kazimierz — 60 b.
Jachowicz Stanisław — 134 a, 141 b.
Jackowski Leon — 49 b.
Jackowski Stanisław — 72 a.
Jacniacki Władysław — 129 a.
Jaczewski Stanisław — 54 b.
Jaeger Bronisław — 164 a.
Jaeger Sanktes — 176 a.
Jagalski Józef — 13 b.
Jagielski Zenon — 106 b.
Jagieła Franciszek — 282 a.
Jagieła Franciszek — 282 a, 283 b.
Jagiełka Apolinary — 208 a.
Jagiełka Jan — 204 a.
Jagiełło Bolesław — 109 b.
Jagiełło Jan — 117 b.
Jagiełłowicz Bolesław — 59 a.
Jagła Stanisław — 215 a, 226 b.
Jagłowski Antoni — 249 a.
Jagodziński Bohdan — 249 b, 254 a.
Jagodziński Franciszek — 92 b.
Jagodziński Józef — 93 b.
Jagodziński Władysław — 18 b.
Jakiel Jan — 195 a.
Jakobi Ferdynand — 149 a, 151 a, 156 a.
Jakowanis Ambroży — 245 a.
Jakowski Włodzimierz — 52 a, 60 b.
Jakóbczak Stanisław — 190 b.
Jakóbowski Marjan — 284 b.
Jakubczak Edward — 138 b.
Jakubiak Juljan — 130 a.
Jakubiec Andrzej — 124 b.
Jakubiec — Henryk — 175 a.
Jakubiec Karol — 223 b.
Jakubiedz Odylon — 228 b.
Jakubowiak Edmund — 69 a.
Jakubowski Bronisław — 168 b.
Jakubowski Jan — 207 b.
Jakubowski Jan — 189 a.
Jakubowski Józef — 89 a.
Jakubowski Juljan — 80 b.
Jakubowski Leon — 59 b.
Jakubowski Marjan — 173 b.
Jakubowski Stanisław — 115 b.
Jakus Zygmunt — 201 a.
Jakubiak Piotr — 90 b.
Jałbrzykowski Romuald — 8 a, 143 a.
Jałowy Józef — 190 b, 286 b.
Jamiołkowski Józef — 51 b.
Jamontt Edward — 242 b.
Jamrozy Karol — 96 a, 97 a.
Jamroz Dominik — 255 b.
Jamróz Józef — 224 b.
Janas Franciszek — 202 b.
Janas Stanisław — 105 a.
Janasik Stanisław — 20 a, 20 b.
Janasik Szczepan — 282 a, 283 a.
Janaszek Stanisław — 252 a.
Jancewicz Makary — 239 b.
Janczak Antoni — 62 a, 63 b.
Janczaruk Stanisław — 236 b.
Janczewski Leon — 162 a.
Janiak Stefan — 22 a.
Janiak Stefan — 152 b.
Jandziszak Józef — 181 b.
Janic Konstanty — 70 a, 79 b.
Janicki Franciszek — 167 b, 172 b.
Janicki Juljan — 22 a.
Janicki Zygmunt — 228 a.
Janiczak Stanisław — 226 b.
Janiewski Brunon 188 a, 284 b.
Janiewski Jerzy — 109 a.
Janik Antoni — 205 a.
Janik Franciszek — 200 b.
Janik Jakób — 217 b.
Janik Paweł — 269 b.
Janisz Karol — 207 b.
Janiszewski Józef — 25 b.
Janiszewski Józef — 111 b.
Janiszowski Jan — 51 b.
Jank Franciszek — 45 b, 156 a, 174 a.
Janke Kazimierz — 12 b.
Jankianiec Edmund — 243 a.
Jankiewicz Stefan — 27 b.
Jankiewicz Władysław — 61 a.
Jankiewicz Zygmunt — 59 b.
Jankowski Adam — 63 b.
Jankowski Aleksander — 98 a.
Jankowski Antoni — 97 a.
Jankowski Antoni — 118 b.
Jankowski Edward — 120 a, 120 b, 121 a, 121 b, 122 a, 123 a, 131 b.
Jankowski Franciszek — 32 a.
Jankowski Jan — 39 b.
Jankowski Józef — 50 a.
Jankowski Józef — 39 b.
Jankowski Juljusz — 246 b.
Jankowski Marcin — 215 a.
Jankowski Marjan — 133 b.
Jankowski Marjan — 72 b, 61 a.
Jankowski Piotr — 72 a.
Jankowski Remigjusz — 84 a, 84 b.
Jankowski Teofil — 64 a, 65 b.

Jankowski Wacław — 75 a.
Jankowski Walenty — 245 a.
Jankowski Władysław — 74 b.
Janoszek Karol — 277 b.
Janota Jan — 265 a.
Janowicz Antoni — 144 b.
Janowicz Bolesław — 239 a.
Janowicz Jan — 237 b.
Janowski Franciszek — 167 b.
Janowski Józef — 90 a.
Janowski Mieczysław — 70 b.
Janowski Teodor — 116 b.
Janowski Wiktor — 69 b.
Janowski Władysław — 24 a.
Janus Michał — 210 a.
Janusiewicz Józef — 173 a.
Janusz Stanisław — 193 a.
Janusz Zygmunt — 19 b.
Januszewic Alfons — 262 b.
Januszewicz Jerzy — 233 a, 235 b.
Januszewski Franciszek — 36 a, 37 b.
Januszkiewicz Sylwester — 160 a, 173 b.
Jany Teofil — 11 a, 13 b.
Jaraczewski Michał — 29 a, 33 a.
Jaranowski Bolesław — 40 a.
Jaranowski Konstanty — 45 a.
Jaranowski Stanisław — 285 b.
Jarczewski Jan — 32 b.
Jarczyk Jan — 260 a, 260 b, 262 a.
Jarczyk Marjan — 153 a.
Jarczyński Wawrzyniec — 57 a.
Jarek Ignacy — 181 b.
Jarek Józef — 166 a.
Jarek — Stanisław — 182 a.
Jarmonc Edward — 121 a.
Jaroch Tomasz — 192 a.
Jaroch Andrzej — 206 b.
Jarocki Klemens — 53 b.
Jaromiński Henryk — 153 a.
Jaroński Ludwik — 283 a.
Jarosiewicz Adolf — 160 b, 174 b, 285 a.
Jarosiewicz Hilary — 227 b.
Jarosiński Leon — 67 b.
Jarosiński Ludwik — 281 b.
Jarosiński Paweł — 174 a, 284 a.
Jarosz — Andrzej — 190 a.
Jarosz Augustyn — 218 b.
Jarosz Dominik — 241 a.
Jarosz Jakób — 186 b.
Jarosz Jan — 203 b, 285 a.
Jarosz Leopold — 51 a, 51 b, 286 a.
Jarosz Ludwik — 23 a.
Jarosz Ludwik — 22 a.
Jaroszewicz Albin — 233 a, 233 b, 234 a.
Jaroszewicz Czesław — 138 b.
Jaroszewski Feliks — 74 b.
Jarząbek Jan — 268 b.
Jarzębiński Dominik — 65 a.
Jarzębski Bernard — 52 a.
Jarzębski Stanisław — 39 a.
Jarzębski Teofil — 96 a.
Jarzębiński Jan — 13 b, 210 a.
Jarzyna Stanisław — 25 a, 226 b.
Jarża Józef — 101 b.
Jasiak Bartłomiej — 246 a.
Jasiak Jan — 200 a, 202 b.
Jasieński Stanisław — 232 b.
Jasiewicz Tadeusz — 186 a.
Jasik Józef — 32 b.
Jasiński Franciszek — 74 b.
Jasiński Ignacy — 133 b, 140 a.
Jasiński Jan — 169 a.
Jasiński Stanisław — 215 a, 226 a.
Jasiński Władysław — 63 a.
Jasiński Włodzimierz — 62 b, 63 a, 64 a, 71 b.
Jaśkiewicz Jan — 233 a, 236 a, 285 b.
Jaśkiewicz Józef — 57 b.
Jaśkiewicz Tadeusz — 185 a.
Jaśkowski Bolesław — 15 a.
Jasiński Włodzimierz — 82 b.
Jasionowski Adam — 147 a.
Jasionowski Czesław — 147 b.
Jasionowski Walenty — 185 b.
Jaskiel Antoni — 246 b.
Jaskłowski Stefan — 133 b, 135 b, 285 b.
Jaskólski Stefan — 23 b.
Jaskulski Bronisław — 72 a.
Jassewicz Józef — 51 b.
Jastrzębski Franciszek — 162 a.
Jastrzębski Karol — 173 a.
Jastrzębski Michał — 147 b.
Jastrzębski Rudolf — 160 b.
Jastrzębski Stanisław — 147 a.
Jastrzębski Stefan — 249 a, 253 b, 250 a.
Jastrzębski Stefan — 66 b, 79 b.
Jastrzębski Teodor — 140 b.
Jastrzębski Władysław — 133 a, 134 b, 139 b.
Jatowtt Alojzy — 67 a, 81 b.
Jauksz Leon — 28 a.
Jawor Piotr — 152 a.
Jaworowski Antoni — 122 a, 125 b.
Jaworski Antoni — 122 b, 127 a.
Jaworski Antoni — 115 a, 284 b.
Jaworski Franciszek — 251 b, 285 b.
Jaworski Ignacy — 116 a.
Jaworski Jan — 255 b.
Jaworski Józef — 12 a, 284 b.
Jaworski Stanisław — 194 b.
Jaworski Stefan — 203 b.
Jaworski Tomasz — 78 a.
Jaworski Witalis — 131 a.
Jaworski Władysław — 216 b.
Jazdończyk Jan — 30 a.
Jóźwik Henryk — 58 b.
Jaźwiński Konstanty — 56 b.
Jaźwiński Marjan — 60 a.
Jaźwiński Stanisław — 93 a.
Jaźwiński Teofil — 90 b.
Jaźwiński Wincenty — 84 b.
Jaźwiński Zygmunt — 63 a.
Jedwabski Franciszek — 20 a, 20 b.
Jehliczka Franciszek — 48 a.
Jeka Bolesław — 43 b.
Jeleń Franciszek — 182 a.
Jeleński Antoni — 59 a.
Jeleński Bronisław — 235 a.
Jeliński Franciszek — 22 b.
Jeliński Franciszek — 64 b, 79 a.
Jełowicki Adolf Józef — 120, 120 a, 120 b, 8 a.
Jełowicki Eustachy — 154 a, 155 a, 156 b, 170 a, 170 b.
Jełowicki Gustaw — 249 b, 233 b.
Jeriń Stefan — 150 b.
Jernajczyk Marjan — 18 b.
Jerominek Józef — 92 a.
Jerzycki Zygmunt — 29 a.
Jesionowski Ernest — 40 b.
Jesionowski Teodor — 54 b 286 a,
Jezierski Jan — 42 b.
Jezierski Marceli — 101 b.
Jezierski Marjan — 30 a.
Jezierski Piotr — 101 b.
Jezierski Stanisław — 98 b.
Jezierski Wiktor — 126 a.
Jeziorek Jan — 92 b, 247 a.
Jeziorowski Eugenjusz — 111 b.
Jezusek Wacław — 83 b, 84 a.
Jeż Franciszek — 218 a.
Jeż Mateusz — 226 b.
Jeż Michał — 202 a.
Jeż Stanisław — 220 a.
Jeżewski Czesław — 112 b.
Jeżmowski Witold — 256 b.
Jeżniowski Witold — 282 b, 283 b.
Jędrzejczyk Augustyn — 80 b.
Jędrzejczyk Jacek — 210 b.
Jędrzejczyk Leopold — 267 b.
Jędrzejewski Albin — 126 b.
Jędrzejewski Alfons — 284 b.
Jędrzejewski Dominik — 75 a, 79 b.
Jędrzejewski Jan — 130 b.
Jędrzejkowski Antoni — 93 b.
Jędrzejkowski Donat — 83 a.
Jędrychowski Józef — 102 a.
Jędrychowski Józef — 65 a.
Jędrychowski Stanisław — 246 b.
Jędrzycki Cyryl — 65 a.
Jęsiek Edward — 20 a, 33 b.
Joachimowski Jan — 150 a.
Jochemczyk Antoni — 267 a.
Jodkowski Hipolit — 240 b.
Jonca Antoni — 111 a.
Joniec Antoni — 160 b.
Jonkajtys Wincenty — 146 a.
Jop Franciszek — 108 a.
Jordan Kazimierz — 102 a.
Josiński Robert — 262 a, 271 a.
Joszt Stanisław — 132 b, 133 a, 135 a.
Jośko Henryk — 261 a.
Jougan Alojzy — 173 b.
Jórasz Władysław — 185 b.
Józefowicz Feliks — 172 b, 173 b.
Józefowicz Józef — 38 a.
Józefowicz Mateusz — 244 b.
Jóźwiak Stanisław — 53 a.
Jóźwik Andrzej — 58 b.
Juchniewicz Józef — 101 a.
Juettner Brunon — 27 b.
Jung Kazimierz — 74 a.
Junik Gundysalw — 175 a.
Juljusz — 94 a.
Juras Stanisław — 225 a.
Jurasz Błażej — 163 b.

Jurasz Stefan — 164 b.
Juraszek Jan — 261 b.
Jurczyński Stefan — 97 a.
Jurek Hipolit — 28 b.
Jurgilas Konstanty — 69 b.
Jurgowski Ludwik — 226 b.
Jurka Piotr — 224 b.
Jurkowski Antoni — 224 b.
Jurkowski Dominik — 210 b.
Jurkiewicz Juljan — 240 a, 244 b.
Jurkiewicz Józef — 173 b.
Jurzykowski Alojzy — 168 a, 172 a.
Juszczyk — Andrzej — 203 a.
Juszczyk Franciszek — 282 b, 283 a.
Juszczyk Marjan — 134, 140 b.
Juściński Melchjor — 120 a, 122 b, 125 a.
Juźwiak Jan — 128 b.
Jüttner Franciszek — 50 b, 80 a.
Jüttner Mikołaj — 131 a.
Kabata Jan — 64 a, 78 a.
Kabela Marjan — 205 b.
Kacperski Wojciech — 113 a.
Kacprzak Józef — 152 b.
Kaczała Grzegorz — 286 a.
Kaczmarczyk Antoni — 208 b.
Kaczmarczyk Józef — 115 b.
Kaczmarczyk Józef — 151 a, 153 a.
Kaczmarczyk Józef — 213 a, 213 b.
Kaczmarczyk Władysław — 224 b.
Kaczmarek Alfons — 16 b.
Kaczmarek Czesław — 93 b.
Kaczmarek Feliks — 237 b.
Kaczmarek Marcin — 19 b.
Kaczmarek Teodor — 33 a.
Kaczmarkiewicz Kazimierz — 15 b.
Kaczmarski Wincenty — 98 a.
Kaczmarczyk Lucjan — 98 b.
Kaczorowski Bronisław — 54 a.
Kaczorowski Henryk — 63 b, 285 b.
Kaczorowski Henryk — 162 b, 172 a.
Kaczorowski Józef — 182 a.
Kaczorowski Michał — 88 b.
Kaczorowski Piotr — 250 a, 252 b.
Kaczyński Antoni — 54 a.
Kaczyński Antoni — 237 a.
Kaczyński Apolinary — 54 b.
Kaczyński Edward — 234 a, 235 b.
Kaczyński Dominik — 149 a, 150 b.
Kaczyński Franciszek — 60 a.
Kaczyński Zygmunt — 51 a.
Kadłubiec Jan — 117 a.
Kafarski Józef — 234 a, 235 b.
Kaim Antoni — 50 a, 51 b.
Kaj Benon Konstanty — 238 b.
Kaja Jan — 21 b.
Kaja Leon — 12 a.
Kajda Kasper — 95 a, 99 b.
Kajdas Józef — 226 a.
Kajrukszto Józef — 152 a.
Kajut Teobald — 227 b.
Kakareko Tomasz — 236 a.
Kakowski Aleksander — 8 a, 46, 121 b.
Kakowski Bolesław — 52 b.
Kalata Antoni — 281 b, 284 b.
Kalatta Marcin — 172 a.
Kalawski Jan — 31 b.
Kalenkiewicz Antoni — 285 a.
Kaleta Antoni — 98 a.
Kaliciński Józef — 200 b.
Kaliciński Kazimierz — 202 a.
Kalicki Jan — 126 a.
Kalicki Ludwik — 132 a, 132 b, 134 a, 136 a.
Kalicki Piotr — 218 b.
Kalicki Walenty — 149 a, 150 a, 151 b.
Kalinowski Antoni — 69 a.
Kalinowski Fidelis — 60 b.
Kalinowski Franciszek — 67 b.
Kalinowski Jerzy — 150 b, 151 a, 153 a.
Kalinowski Kazimierz — 171 a.
Kalinowski Leon — 47 a, 47 b, 48 b, 49 a.
Kalinowski Leon — 137 b.
Kalinowski Piotr — 88.
Kalinowski Wacław — 248 b, 280 a, 280 b, 283 a.
Kalinowski Zenon — 63 a, 79 a.
Kaliński Tomasz — 239 a, 286 a.
Kalisz Franciszek — 40 a.
Kalitowski Wincenty — 44 a.
Kallas Konrad — 44 a.
Kaluschke Alojzy — 12 a.
Kała Józef — 162 b, 286 a.
Kałczyński Henryk — 51 b.
Kałkowski Erazm — 32 a.
Kałuski Wincenty — 161 a.
Kałuża Franciszek — 263 b.
Kałuża Franciszek — 172 b, 175 a.
Kałuża Jan — 104 a.
Kałuża Wendelin 267 b.
Kałużny Andrzej — 13 b, 247 a.
Kałwa Piotr — 95 a, 96 a, 97 a.
Kamieński Jakób — 216 b.
Kamieński Wiktor — 132 b, 133 a, 134 a, 134 b, 137 a.
Kamiński Andrzej — 281 a, 284 a.
Kamiński Henryk — 84 a.
Kamiński Jerzy — 143 b, 145 b.
Kamiński Meczysław — 38 b.
Kamiński Mikołaj — 226 a, 285 a.
Kamiński Stanisław — 33 a.
Kamiński Stanisław — 122 b, 128 a.
Kamiński Tadeusz — 90 a.
Kamiński Władysław — 84 b, 88 b.
Kamiński Wojciech — 96 b, 99 a.
Kamiński Wojciech 252 a.
Kamiński Zbigniew — 53 a.
Kamionka Stefan — 206 a.
Kamosiński Franciszek — 60 a.
Kampa Mateusz — 142 a.
Kamski Franciszek — 221 a, 226 b.
Kamski Józef — 216 b.
Kamusiński Wojciech — 216 b.
Kandulski Metody — 24 a.
Kandziora Jan — 267 b.
Kania Ignacy — 192 b.
Kania Józef — 228 b.
Kania Michał — 226 a, 286 a.
Kaniak Czesław — 175 a.
Kanikowski Nikodem — 31 a.
Kantak Kamil — 50 a.
Kantor Władysław — 201 b.
Kantorski Cezary — 152 a.
Kański Stanisław — 106 b.
Kański Walenty — 105 b.
Kańtoch Augustyn — 102 b.
Kapel Jan — 93 a.
Kapica Jan — 260 a, 260 b, 264 b, 265 a.
Kapłański Władysław — 207 a.
Kapralski Bronisław — 195 b.
Kapsa Jan — 22 b.
Kapturkiewicz Józef — 210 a.
Kapturkiewicz Metody — 161 b, 175 a.
Kapusta Eug. — 109 b, 112 a.
Kapusta Franciszek — 216 b.
Kapuściński Adam — 69 a, 79 a.
Kapuściński Józef — 106 a.
Kapuśnik Witalis — 227 b.
Karabuła Franciszek — 219 b.
Karabuła Wojciech — 221 b.
Karaczewski Wołk Mieczysław — 245 a.
Karakulski Bronisław — 179 b, 187 b, 195 b.
Karasiewicz Władysław — 15 b.
Karasiewicz Władysław — 31 b.
Karasiński Juljan — 58 b.
Karaś Antoni — 8 a, 143.
Karaś Wojciech — 183 a.
Karaś Zygmunt — 226 b.
Karbowiak Jan — 28 a.
Karbownicki Ludwik Feliks — 118 a.
Karbowski Stanisław — 209 b, 227 a.
Karch Wawrzyniec — 192 a, 197 a.
Karcz Jan — 220 b.
Karczewicz Michał — 168 a.
Karczewski Apolinary — 67 a.
Karczewski Jan — 171 a.
Karczewski Józef — 255 a.
Karczewski Piotr — 106 a.
Karczewski Stefan — 152 a.
Karczyński Alojzy — 45 a.
Karczyński Cyryl — 36 a, 42 a.
Karczyński Marjan — 42 a.
Kardel Czesław — 239 a.
Kardis Ignacy — 258 b.
Kargol Antoni — 121 a.
Kargol Karol — 210 b.
Karkowski Franciszek — 281 b, 284 a.
Karłowski Kazimierz — 21 a, 22 b.
Karnowski Apolinary — 36 a, 44 a, 44 b.
Karolczuk Seweryn — 228 b.
Karolczuk Walerjan — 246 a.
Karoń — 269 b, 271 b, 281 b, 283 b.
Karowski Józef — 97 a.
Karpiński Antoni — 44 b.
Karpiński Bolesław — 126 b.
Karpiński Piotr — 175 a.
Karpiński Władysław — 40 b.
Karpowicz Stanisław — 257 a, 285 b.
Kartanowicz Józef — 238 a.
Karwatka Edward — 32 a.
Karwelis Korwel Jan — 244 b.
Karwowski Bolesław — 150 b.
Karwowski Jan — 93 b.
Karzyca Leon — 64 b.
Kasak Franciszek — 185 b.

Kaschny Bernard — 272 a.
Kasiński Jan — 152 b.
Kasiński Stanisław — 69 b.
Kasiński Zacheusz — 55 a.
Kasior Edmund — 25 b.
Kasperczyk Ludwik — 271 b.
Kasperlik Wilhelm — 277 a.
Kasperski Roman — 113 a.
Kasperski Teodor — 159 a.
Kasprowicz Feliks — 127 b.
Kaspruk Michał — 164 a.
Kasprzak Bogumił — 79 b.
Kasprzak Stanisław — 30 a.
Kasprzycki Antoni — 108 a, 112 b.
Kasprzycki Henryk — 117 a.
Kasprzycki Józef — 188 a.
Kasprzyk Ludwik — 213 a.
Kasprzyk Teofil — 214 a.
Kasyna Leon — 36 a, 39 b.
Kaszelewski Kazimierz — 226 b.
Kaszewski Feliks — 109 b, 115 b.
Kaszewski Wacław — 115 a.
Kaszuba Albert — 165 a.
Kaszuba Feliks — 14 b.
Kaszubowski Alojzy — 41 a.
Kaszyński Leonard — 285 b.
Kaściński Leopold — 164 a.
Katana Leon — 216 a.
Katuszewski Feliks — 56 a.
Kawczyński Stanisław — 90 b.
Kawczyński Telesfor — 250 a, 250 b.
Kawecki Adam — 173 a.
Kawecki Leonard — 256 b, 257 a.
Kawecki Stanisław — 140 a.
Kawecki Stanisław — 158 b.
Kawiecki Franciszek — 55 a.
Kawiński Edward — 49 a, 54 b.
Kawiński Józef — 108 a.
Kazimierczak Jan — 133 b, 141 b.
Kazimierowicz Henryk — 153 a.
Kazimierski Jan — 55 b.
Kaźmierski Bolesław — 32 b.
Kaznowski Adam — 207 a.
Kazubiński Marjan — 76 b.
Każarnowicz Jan — 242 b.
Kaźmierczak Bronisław — 18 b.
Kaźmierski Bolesław — 20 b.
Kądzioła Melchjor — 226 a.
Kąkolewski Feliks — 75 b.
Kąkolewski Jan — 30 a.
Kąkoliński Michał — 171 b.
Kecera Jan A. — 225 b.
Keister Edward — 37 a.
Keller Jan — 186 a, 284 b.
Kemnitz Zygmunt — 32 a.
Kempiński Edward — 80 b.
Kempski Leon — 78 b.
Kędra Władysław — 192 a.
Kędzierski Kazimierz — 189 b.
Kędzierski Marcin — 186 a.
Kędzior Franciszek — 183 a.
Kędzior Juljan — 131 a.
Kędzior Tadeusz — 224 b.
Kędzior Stanisław — 226 a.
Kępiński Leonard — 128 b.
Kępiński Stanisław — 140 a.
Kępiński Władysław — 47 b, 48 b, 50 b.
Kęsicki Jan — 50 a.
Kiadys Tomasz — 147 a.
Kiciński Jan — 22 b.
Kiebasiński Stanisław — 136 a.
Kiebel Paweł — 261 a, 269 b.
Kiedziuch Klemens — 210 b.
Kielar Gerard — 191 b.
Kielar Jan — 160 b.
Kielar Stanisław — 184 a.
Kieler Stanisław — 72 a.
Kiełb Bogdan — 99 a.
Kiełbasa Bronisław — 80 b, 258 b.
Kiełbasiński Władysław — 66 b.
Kiełbicki Franciszek — 181 b.
Kiełczewski Karol — 19 b.
Kiełduszys Jerzy — 152 b.
Kiełkiewicz Mieczysław — 70 a.
Kiełkiewicz Włodzimierz 78 b.
Kiepas Józef — 111 b.
Kiernicki Jan — 169 a.
Kiernik Edward — 154 b, 155 a, 157 a.
Kiersztejn Seweryn — 109 b.
Kieszniak Gabrjel — 81 b.
Kietliński Bolesław — 52 b.
Kietliński Wacław — 52 a.
Kijas Jan — 165 a.
Kijewski Wincenty — 144 a.
Kijora Albin — 43 b.
Kilar Józef — 194 b.
Kilian Józef — 208 b.
Kiliński Juljan — 125 b.
Kiliński Władysław — 31 a.
Kimaczyński Antoni — 124 a.
Kinast Wacław — 55 b.
Kinastowski Kazimierz — 19 b.
Kirmis Fryderyk — 262 a, 271 a.
Kirstein Paweł — 45 a.
Kisiel Franciszek — 282 b, 284 a.
Kisiel Władysław — 240 a, 284 b.
Kisielewicz Władysław — 190 b.
Kisielewski Leopold — 220 a.
Kiszkurno Antoni — 256 b.
Kitzermann Franciszek — 44 a.
Klamut Michał — 205 a.
Klarowicz Józef — 30 b.
Klarczak Józef — 77 a.
Klatt Wojciech — 39 b.
Klawek Aleksy — 156 a, 174 a.
Kleban Józef — 61 b.
Klebba Ernest — 45 b.
Klecan Tadeusz — 167 a.
Klecan Władysław — 154 b, 156 a, 156 b, 168 b.
Kleczyński Henryk — 48 b.
Kleczyński Konstanty — 57 a.
Kleczyński Ludwik — 53 b.
Kledzik Józef — 49 b, 61 a.
Kledzik Józef — 12 b, 285 b.
Klein Jan — 12 a, 28 b.
Klein Kazimierz — 18 b.
Klementowski Leopold — 169 b, 172 b.
Klemt Stanisław — 31 a.
Klepacz Michał — 95 b, 96 a, 97 a.
Klepaczewski Ludwik — 103 b, 285 b.
Kliche Jerzy — 27 b.
Klikno Paweł — 48 b.
Klim Stanisław — 239 b.
Klimaszewski Aleksander — 97 a.
Klimaszewski Ksawery — 151 a, 153 a.
Klimczyk Franciszek — 195 a.
Klimczyk Władysław — 197 a.
Klimecki Stanisław — 110 a, 116 b.
Klimek Piotr — 267 a.
Klimek Walenty — 203 a.
Klimek Wiktor — 227 a.
Klimkiewicz Franciszek — 83 a.
Klimkiewicz Franciszek — 200 a, 204 a.
Klimkiewicz Jan — 110 a, 114 a, 114 b.
Klimkiewicz Stanisław Jan — 140 a.
Klink Alojzy — 43 a.
Klinke Józef — 20 a.
Klisz Robert — 277 b.
Klitsche Edmund — 13 b.
Kloch Józef — 207 a.
Kloske Wilhelm — 10 a.
Klóskowski Wacław — 22 b.
Klubecki Wincenty — 127 a.
Kluck Aleksander — 45 b.
Kluczkowski Antoni — 113 b.
Kluge Maksymiljan — 27 b.
Kluk Ludwik — 241 b.
Klumper Bernardyn — 271 b.
Klunder Jakób — 8 a, 35, 35 a.
Klunder Jan — 39 a.
Kluska Stanisł. — 222 b.
Kluszczyński Marjan — 103 a, 286 a.
Kluz Józef — 164 b.
Kluz Michał — 180 a, 180 b.
Kłapkowski Władysław — 143 b, 147 a.
Kłeczek — Karol — 186 b.
Kłobukowski Mieczysław — 85 a.
Kłopocki Kazimierz — 41 b.
Kłopotek Jan — 139 b.
Kłopotowski Ignacy — 46 b, 47 b, 48 a, 48 b, 52 b.
Kłos Jan — 195 a.
Kłos Józef — 20 b, 22 a.
KłośMieczysław — 30 b.
Kłos Teofil — 14 a.
Kłoskowski Eugenjusz — 122 a.
Kłódkowski Wincenty — 77 b.
Kłuskiewicz Feliks — 100 b, 286 a.
Kłysiński Aleksy — 100 b.
Kmiecik Ireneusz — 176 a.
Kmiecik Józef — 219 a, 220 b.
Kmiecik Roman — 75 a.
Kmieciński Franciszek — 201 b, 284 b.
Kmieciński Rudolf — 166 a.
Kmieć Wojciech — 65 a.
Kmietowicz Antoni — 199 a, 200 a, 206 a.
Kmiotek Józef — 191 a.
Kmiotek Stanisław — 188 b.
Kmita Mieczysław — 258 b.
Knap Stanisław — 180 a, 184 b.
Knap Tomasz — 101 b.
Knapik Stanisław — 114 a.
Knapski Zygmunt — 151 a.

Kneblewski Wacław — 80 b.
Kniński Władysław — 13 b.
Knopiński Juljan — 173 a.
Knorowski Hieronim — 92 a.
Knosala Józef — 263 b.
Knosala Mikołaj — 260 b, 267 a, 267 b.
Knossała Józef — 266 b.
Kobak Jan — 190 b.
Kobielski Feliks — 68 b.
Kobierski Andrzej — 249 b, 251 a.
Kobierzycki Emil — 158 a.
Kobiński Stanisław — 105 a.
Kobiorski Władysław — 255 b.
Kobrzyński Kazimierz — 48 b, 51 b.
Kobyliński Aleksander — 46 b, 47 a, 49 a, 58 b, 59 a.
Kobyliński Józef — 132 a, 132 b, 133 a, 133 b, 134 a, 135 a.
Kobyłecki Stanisław — 48 a, 132 b, 133 a, 142 a.
Kobyłecki Stanisław — 222 b.
Kocańda Hilary — 208 a.
Kochanowicz Bronisław — 68 a.
Kochanowski Jan — 60 b, 93 b.
Kochanowski Władysław — 74 b.
Kochman Jan — 189 b.
Kociecki Bolesław — 85 b.
Kocięcki Czesław — 86 b.
Kocięcki Józef — 137 b, 139 b, 140 a.
Kociszewski Józef — 100 a.
Kocjan Stanisław — 200 b.
Kocot Stanisław — 99 b.
Kocurek Teofil — 261 a.
Kocyk Józef — 135 b.
Kocyłowski Józafat — 8 b.
Koczkodaj Aleksander — 136 b.
Kocznorowski Wacław — 115 a.
Koczwara Piotr — 25 b.
Koćmierowski Stanisław — 144 b.
Koglarski Władysław — 120 a, 120 b, 123 b.
Kogut Alfons — 227 b.
Kohlsdorfer Maksymiljan — 192 b.
Kohutnicki Antoni — 105 b, 106 b.
Kojzar Ludwik — 277 b, 278 b.
Kokczyński Aleksander — 74 b.
Kokociński Hilary — 25 b.
Kokot Wojciech — 260 a.
Kokowski Wacław — 65 b.
Kokuruziński Adolf — 249 b, 253 b.
Kmita Franków, Filip — 156 b, 172 a.
Kolanko Jan — 182 b, 286 b.
Kolarz Antoni — 204 b.
Kolasa Jan — 180 a, 183 a.
Kolasa Stefan — 117 b.
Kolasiński Bronisław — 51 b.
Kolasiński Jan — 43 b.
Kolasiński Walenty — 30 b.
Kolator Piotr — 87 b.
Kolbe Alfons — 175 b.
Kolbe Maksymiljan — 246 b.
Kolbierski Jan — 75 a.
Kolczewski Antoni — 10 a, 10 b.
Kolczyk Wincenty — 36 a.
Kolek Jerzy — 8 b, 277 a.
Kolkiewicz Wacław — 30 a.
Kołacz Karol — 170 b.
Kołacz Piotr — 206 b.
Kołaczkiewicz Jan — 96 a, 97 a.
Kołakiewicz Jan — 106 b.
Kołakowski Władysław — 90 b.
Koławski Henryk — 71 b.
Kołcon Władysław — 130 b.
Kołeczek — Ignacy — 185 a.
Kołodziej Aleksander — 115 b.
Kołodziej Eugenjusz 214 b.
Kołodziej Ignacy — 201 a.
Kołodziej Marcin — 136 b.
Kołodziej Michał — 214 a, 222 a.
Kołodziejczyk Stanisław — 112 b.
Kołodziejczyk Stanisław — 140 b.
Kołodziejski Franciszek — 60 a.
Kołodziejski Jan — 49 a.
Kołodziejski Marjan — 103 b.
Kołodziejski Stanisław — 59 a.
Kołodziejski Stefan — 75 a.
Kołszut Edward — 130 a.
Kołtań Antoni — 78 b.
Kołwa Klemens — 167 b, 175 b.
Kołychanowski Stanisław — 164 b.
Komar Edward — 8 b, 199, 199 a, 199 b, 200 a.
Komędera Józef — 224 b.
Kominek Innocenty — 227 b.
Kominek Józef — 163 b.
Kominek Marcin — 53 a.
Komkowski Feliks — 41 a.
Komorek Rudolf — 180 b.
Komorowski Franciszek — 176 b.
Komorowski Franciszek — 228 b.
Komorowski Piotr — 142 a.
Komórek Alwar — 161 b, 172 a, 175 a.
Komraus Jan — 261 a.
Komusiewicz Franciszek — 167 b, 173 a.
Konarski Edmund — 17 b.
Konarski Józef — 56 b.
Konarski Michał — 160 a.
Konarski Wincenty — 88 a.
Konarzewski Czesław — 85 a.
Koncewicz Maksymiljan — 10 a, 10 b.
Kondelewicz Józef — 209 b.
Kondracki Jakób — 144 a.
Kondzielewicz Wawrzyniec — 158, 175 a.
Konecki Roman — 80 b, 121 b.
Konieczko Jan — 168 b.
Konieczny Andrzej — 216 a.
Konieczny Antoni — 52 b.
Konieczny Franciszek — 157 b, 172 a.
Konieczny Juljan — 77 b, 79 a.
Koniówka Ludwik — 226 a.
Konitzer Paweł — 42 b.
Konkol Paweł — 193 a.
Konkoliński Ignacy — 196 a.
Konofalski Władysław — 109 b, 111 a.
Konopczyński Jan — 12 a.
Konopiński Antoni — 215 b, 226 b.
Konopiński Józef — 131 a.
Konopka Nowina Adam — 215 b.
Konopka Jan — 193 b.
Konopka Romuald — 89 b.
Konopka Włodzimierz — 210 b.
Konopnicki Ludwik — 221 b.
Konstantynowicz Stanisław — 92 a.
Kontecki Piotr — 84 a.
Kontek Jan — 171 b.
Kopacz Adam — 175 b.
Kopacz Wojciech — 163 a.
Kopański Jan — 51 b.
Kopański Kajetan — 60 a.
Kopczyński Edward — 73 a.
Kapczyński Roman — 114 a.
Kopczyński Tadeusz 16 a.
Kopeć Franciszek — 32 b, 286 a.
Kopeć Jan — 277 b.
Kopeć Stanisław — 115 b.
Kopeć Władysław — 116 a.
Koper Jan — 101 b.
Kopernicki Władysław — 207 a.
Kopernik Stanisław — 10 a.
Koperski Franciszek — 111 a.
Koperski Ignacy — 60 a.
Koperski Jan — 91 a.
Kopijasz Józef — 218 a.
Kopliński Anicet — 60 b.
Koppe Henryk — 26 a.
Koppel Wilhelm — 282 a, 283 a.
Koprowski Stanisław — 117 b.
Kopydłowski Telesfor — 114 b.
Korcik Antoni — 249 b, 251 b.
Korczak Adam — 221 a.
Korczyk Tytus — 167 b.
Korda Piotr — 13 b, 33 b.
Kordecki Michał — 166 b.
Kordeczka Jan — 190 a.
Kordek Jan — 159 a.
Kordel Michał — 226 a.
Kordziński Władysław — 18 a.
Kornaus Wojciech — 206 a.
Kornilak Aleksander — 139 b.
Korniłowicz Władysław — 121 b, 131 b.
Kornobis Jan — 105 a.
Korń Bolesław — 242 b.
Korpak Szymon — 188 b.
Korpikiewicz Władysław — 115 b.
Korsak Karol — 51 b.
Korycki Jan — 234 a, 235 a.
Korycki Kasper — 76 b.
Korycki Piotr — 51 b.
Korzeniowski Czesław — 48 b, 52 a.
Korzeń Jan — 208 b.
Krzewiński Jan — 12 a.
Korzonkiewicz Franciszek — 218 a.
Korzonkiewicz Jan — 212 a.
Korzybski Fabjan — 93 a.
Kosiak Sylwester — 29 a.
Kosian Franciszek — 272 a.
Kosiba Antoni — 182 b, 283 b.
Kosibowicz Józef — 219 b.
Kosielski Antoni — 72 a.
Kosieradzki Władysław — 139 b.
Kosiewski Juljan — 285 b.
Kosiński Apolonjusz — 51 b, 53 a.
Kosiński Jan — 110 b, 118 a.
Kosiński Wacław — 108 b, 109 a, 113 a.
Kossior Jan — 130 a.

Kosior Wacław — 122 b, 124 b.
Kosko Feliks — 89 b.
Koskowski Cyprjan — 56 a.
Koskowski Ignacy — 134 b.
Kosmulski Stefan — 140 b.
Kosobudzki Zygmunt — 109 b, 112 b, 286 a.
Kossakiewicz Antoni — 111 b.
Kossakowski Marceli — 51 b, 53 a.
Kossecki Stefan — 199 b, 200 a, 209 b.
Kossowski Jan — 216 b.
Kossowski Jan — 281 b, 283 b.
Kossowski Roman — 67 a.
Kostecki Ludwik — 111 a.
Kostheim Kazimierz — 190 b, 196 a.
Kostikow Roman — 187 b.
Kostka Tadeusz — 186 b.
Kostkiewicz Zygmunt — 255 b.
Kostkowski Józef — 130 b.
Kostro Bolesław — 144 b.
Kostrzewa Leon — 175 b.
Kostrzewski Józef — 56 b.
Kostrzewski Kazimierz — 16 b.
Kostrzewski Konstanty — 57 a.
Kostrzewski Władysław — 113 a, 118 b.
Kostułowski Stanisław — 160 a.
Kostyra Jan — 223 b.
Kosz Czesław — 128 a.
Koszałka Wincenty — 190 b.
Kosznik Brunon — 22 a.
Kosztyła Andrzej — 173 a.
Koszyk Wojciech — 208 a.
Kościakiewicz Maksymiljan — 69 a.
Kościelecki Jan — 56 b.
Kościelski Bolesław — 22 a.
Kościński Władysław — 114 b.
Kościółek Andrzej — 219 a.
Kość Jacek — 80 a, 81 a.
Kośmider Wojciech — 169 a.
Kośnik Karol — 40 b.
Kotarba Stanisław — 218 a, 284 b.
Kotarski Antoni — 61 a.
Kotarski Piotr — 79 b, 82 b.
Koterbski Józef — 207 a.
Kotfis Błażej — 207 a, 286 b.
Kotlewski Piotr — 143 b, 144 a, 144 b.
Kotlicki Ignacy — 76 b.
Kotnowski Bolesław — 65 a.
Kotowicz Jan — 21 b.
Kotowski Marjan — 112 a.
Kott Walenty — 77 b, 80 a.
Kotula Franciszek — 194 b.
Kotula Kazimierz — 179 a, 179 b, 180 a.
Kotulecki Franciszek — 223 a.
Kotuła Aleksander 221 a.
Kotulski Władysław — 168 a, 172 b, 173 a.
Kotylak Idzi — 255 b.
Kotyłło Antoni — 120 b.
Kowal Jan — 207 b.
Kowalczewski Stanisław — 116 a.
Kowalczyk Andrzej — 223 a, 285 b.
Kowalczyk Michał — 32 b.
Kowalczyk Stanisław — 19 a.
Kowalczyk Stefan — 55 a.
Kowalczyk Władysław — 207 b.
Kowalczyk Wojciech — 219 a.
Kowalewicz Hipolit — 17 a.
Kowalewski Aleksander — 147 b.
Kowalewski Kazimierz — 238 a.
Kowalewski Leonard — 70 b.
Kowalewski Nikodem — 242 a.
Kowalewski Stanisław — 59 a.
Kowalewski Tomasz — 83 a, 83 b.
Kowalik Wojciech — 222 a.
Kowaliński Feliks — 22 b.
Kowaliński Franciszek — 16 a.
Kowaliński Józef — 48 b, 49 a.
Kowalkowski Antoni — 43 b.
Kowalski Aleksander — 285 a.
Kowalski Apolinary — 168 b, 174 b.
Kowalski Franciszek Bonifacy — 27 a, 272 a.
Kowalski Hipolit — 29 a.
Kowalski Ignacy — 16 a.
Kowalski Ignacy — 101 b.
Kowalski Izydor — 75 b.
Kowalski Jan — 171 a.
Kowalski Juljan — 55 a.
Kowalski Juljan — 136 a, 142 b.
Kowalski Lucjan — 100 b.
Kowalski Marceli — 18 b.
Kowalski Marjan — 84 a, 85 a.
Kowalski Michał — 105 a.
Kowalski Nikodem — 39 b.
Kowalski Piotr Szymon — 54 a.
Kowalski Stanisław — 49 a.
Kowalski Stanisław — 74 b.
Kowalski Stanisław — 137 b.
Kowalski Telesfor — 131 a.
Kowalski Wacław — 122 a, 127 b.
Kowalski Walenty — 125 a.
Kowalski Wawrzyniec — 65 b.
Kowalski Wincenty — 30 a.
Kowieski Ludwik — 50 b, 51 b.
Kownacki Bronisław — 45 a.
Kownacki Józef — 117 a.
Kownacki Marcin — 38 a.
Kownacki Seweryn — 85 a.
Kowolik — 269 b, 271 a.
Kowrecki Kazimierz — 258 a.
Koza Jan — 205 b.
Kozaczewski Hieronim — 159 b, 172 a.
Kozaczewski Zygmunt — 168 a.
Kozak Feliks — 52 a, 281 a.
Kozak Jan — 182 b.
Kozak Jan — 234 a.
Kozak Kazimierz Paweł — 209 a.
Kozak Marceli — 185 a.
Kozakiewicz Piotr — 141 a.
Kozakowski Józef — 67 b.
Kozal Michał — 12 a.
Kozanecki Adam — 72 a.
Kozankiewicz Bronisław — 64 a, 74 a, 120 b.
Kozarzewski Aleksander — 58 b.
Kozdrój Wojciech — 205 a.
Kozicz Rajmund — 252 a.
Kozieja Józef — 202 a.
Koziejowski Jan — 123 b.
Kozielek Alojzy — 267 a.
Kozieł Jan — 61 a.
Koziełek Jan — 261 b.
Koziełł Józef — 240 a.
Kozierowski Stanisław — 23 a.
Kozik Józef — 218 a.
Koziński Jan — 109 a, 115 b, 285 b.
Kozioł Jan — 204 b.
Kozioł Jan — 208 a.
Koziołkiewicz Czesław — 120 b, 122 b, 124 a.
Koziura Florjan — 61 a.
Kozłowski Alojzy — 169 b, 286 b.
Kozłowski Antoni — 150 b, 153 b, 182 b.
Kozłowski Bertold — 131 a.
Kozłowski Feliks — 47 a, 47 b, 48 a, 50 b, 51 b.
Kozłowski Feliks Jerzy — 51 b, 285 a.
Kozłowski Ferdynand — 228 b.
Kozłowski Franciszek — 219 b.
Kozłowski Jerzy — 21 b.
Kozłowski Józef — 238 a.
Kozłowski Karol — 213 a.
Kozłowski Leon — 43 b.
Kozłowski Ludwik — 179 b, 180 b, 189 a, 189 b.
Kozłowski Mikołaj — 69 a.
Kozłowski Nikodem — 242 b.
Kozłowski Romuald — 52 a.
Kozłowski Stanisław — 52 b.
Kozłowski Stanisław — 78 b.
Kozłowski Stanisław — 170 a.
Kozłowski Tadeusz — 101 a.
Kozub Jan — 220 b.
Kozubal Wojciech — 168 b, 176 a.
Kozubski Antoni — 175 a.
Kozubski Zygmunt — 48 a, 156 a, 174 a.
Kożuchowski Jan — 58 b, 59 a.
Koźbiał Michał — 70 b.
Koźlicki Wojciech — 103 a, 285 b.
Koźlik Augustyn — 260 a, 266 b, 275 b.
Koźlik Stanisław — 22 a.
Koźniewski — 87 a.
Kózka Franciszek — 218 b.
Krajczyrski Oton — 262 a.
Krajewicz Seweryn — 33 a.
Krajewski Adam — 67 a.
Krajewski Adam — 142 a.
Krajewski Alfons — 226 b.
Krajewski Ignacy — 87 a.
Krajewski Jan — 78 a.
Krajewski Jan — 32 a.
Krajewski Jan — 149 a, 150 a.
Krajewski Lucjan — 249 a, 250 a.
Krajewski Stanisław — 117 a.
Krajewski Teodor — 98 b.
Krajewski Wincenty — 39 a.
Krakoś Stanisław — 195 a.
Krakowiak Tomasz — 89 a.
Kralewski Hubert — 44 a.
Kralisz Jan — 122 a.
Krall Michał — 171 a.
Kramek Kazimierz — 255 b.
Kranowski Wojciech — 122 a.
Krantz Nikodem — 77 a.
Kras Marek — 159 b, 175 a.
Kras Władysław — 216 b.
Krasa Stanisław — 109 b, 114 a.

Kraska Walerjan — 24 a.
Krasodomski Bolesław — 240 b.
Krasowski Emanuel — 118 a.
Krasowski Jan — 173 b.
Krasowski Jan — 236 b.
Krassowski Jan — 91 a.
Krassowski Jan — 227 a.
Krasuski Bolesław — 141 b.
Krasuski Florjan — 120 a, 121 a, 122 a.
Krasuski Wacław — 122 b, 127 b.
Kraśnicki Andrzej — 156 a, 282 a.
Kraujalis Piotr — 233 b, 234 a.
Kraupa Rudolf — 226 a.
Kraus Stanisław — 271 b.
Kraus Tadeusz — 228 a.
Krause Józef — 49 b, 61 a.
Krauss Stanisław — 154 b, 156 a, 159 b.
Krauze Edmund — 67 b.
Krauze Wacław — 89 b.
Krauze Władysław — 37 a.
Krawczak Marcin — 11 b.
Krawczyk Jan — 51 b.
Krawczyk Konrad — 270 a.
Krawczyk Michał — 22 b, 23 b.
Krawczyk Władysław — 109 b, 116 a, 286 a.
Krawczykowski Józef — 56 a.
Krawczyński Józef — 104 a.
Krawczyński Piotr — 199 a, 214 a, 219 b, 226 b.
Krawczyński Roman — 81 b.
Krawiecki Jan — 75 a.
Krayczyrski Otton — 271 a.
Krefft Konstanty — 42 b.
Kremer Piotr — 63 b, 80 b, 121 b.
Kresa Antoni — 133 b, 134 b, 286 a.
Kreszko Karol — 181 b.
Kret Kazimierz — 188 a.
Kretowicz Jan — 233 b, 235 a.
Kretschmer Leon — 10 a.
Kręcicki Bolesław — 75 a.
Kręcki Anastazy — 41 b.
Kręcki Leon — 42 a.
Kręczyński Marjan — 196 a.
Kristen Otto — 281 a.
Krocin Eustachy — 53 a.
Kroczek Jan — 282 a, 284 a.
Kroczykowski Antoni — 158 b.
Krogulski Jakób — 206 b.
Krogulecki Jan — 88 b.
Krokowski Jan — 286 b.
Krolak Mieczysław — 53 a.
Kronenberg Michał — 209 a.
Kropiwnicki Józef — 245 b.
Kropiwnicki Wincenty — 140 b.
Kroplewski Albin — 36 b.
Krośnicki Stanisław — 87 b.
Krośniński Józef — 200 b, 206 b.
Król Aleksander — 28 b.
Król Antoni — 104 b.
Król Hugo — 284 b.
Król Joachim — 43 b.
Król Józef — 98 a, 106 b.
Król Juljan — 101 b.
Król Stanisław — 201 b, 285 b.
Królak Stanisław — 70 a.
Królicki Józef — 182 b.
Królikowski Franciszek — 76 b.
Krucina Jan — 278 a.
Kruczek Jan — 186 b.
Kruczek Jan — 207 b.
Kruczek Konstanty — 164 b.
Kruczek Marcin — 159 a, 174 a, 195 b.
Kruczek Stanisław — 201 a.
Kruczek Stanisław — 204 a.
Kruczkiewicz Jan — 170 b.
Kruczkowski Aleksy — 69 b.
Kruczkowski Jan — 168 a.
Krukar Bartłomiej — 192 b.
Krukierek Bernard — 196 b.
Krukowski Gerwazy — 167 a, 173 b.
Krukowski Jan — 161 b.
Krukowski Józef — 76 b.
Krukowski Józef — 159 b.
Krupa Franciszek — 63 b.
Krupa Franciszek — 222 a.
Krupa Józef — 227 a, 281 b, 283 b.
Krupa Michał — 122 a, 129 a.
Krupa Michał — 224 a.
Krupiński Jan — 58 a.
Krupiński Jan — 212 a, 215 a.
Krupiński Józef — 210 a.
Krupkowski Franciszek — 261 b, 271 b.
Kruppa Józef — 266 a.
Kruppik Jan — 26 a.
Krupski Oskar Paweł — 24 b.
Kruszewski Adolf — 146 a.
Kruszka Stefan — 16 b, 284 b.
Kruszyński Franciszek — 98 b.
Kruszyński Franciszek — 286 b.
Kruszyński Józef — 62 a, 63 a, 63 b, 80 b, 121 b.
Kruszyński Konrad — 255 b.
Kruszyński Tadeusz — 213 a, 213 b, 284 b.
Kruszyński Wiktor — 128 b.
Kruzer Tomasz — 114 b.
Krycki Wielisław — 121 a, 122 b, 124 a.
Krygier Mieczysław — 50 a, 285 a.
Krygier Stanisław — 32 a.
Krynicki Władysław — 8 a, 62, 62 a, 62 b, 63 a.
Kryński Jan — 246 b.
Krysa Jakób — 246 b.
Krysa Wojciech — 189 a.
Krysiak Andrzej — 89 b.
Krysiak Piotr — 143 b, 147 a.
Krysiński Jan — 40 a.
Krysiński Stefan — 23 b.
Krysiński Zygmunt — 109 b, 117 b.
Kryska Józef — 228 b.
Krysowski Józef — 158 b, 172 b, 173 a.
Krysten Otto — 283 a.
Krystyński Wojciech — 187 a.
Krysztopanis Benedykt — 243 b.
Kryzan Franciszek — 17 b.
Krzakowski Jan — 95 a, 97 a.
Krzanok Walenty — 218 a.
Krzanowicz Dominik — 175 b.
Krzanowicz Iwon — 161 b, 175 a.
Krzanowski Józef — 168 a.
Krzemieniecki Jan — 213 a, 213 b, 214 b.
Krzemieniecki Stanisław — 202 a.
Krzemiński Aleksander — 74 b.
Krzemiński Bronisław — 285 a.
Krzemiński Jan — 93 b.
Krzemiński Szymon — 151 b, 153 b.
Krzesiński Andrzej — 227 a.
Krzeszkiewicz Stanisław — 10 a.
Krzewiński Jan — 12 a.
Krzewiński Maksymiljan — 40 a.
Krzoska Emanuel — 174 a, 263 b, 271 b, 286 b.
Krzymiński Józef — 73 b.
Krzysica Marcin — 223 a.
Krzystyniak Władysław — 168 b.
Krzyszkowski Czesław — 22 a, 109 b.
Krzyszkowski Jan — 79 b.
Krzyszkowski Stefan — 228 b.
Krzysztofik Jan — 243 b.
Krzywicki Emanuel — 124 a.
Krzywicki Jan — 244 a.
Krzywicki Michał — 258 b.
Krzywkowski Stanisław — 91 a.
Krzywkowski Wacław — 52 b.
Krzywoszyński Józef — 25 b.
Krzyżak Wojciech — 187 b.
Krzyżanowski Józef — 103 a.
Krzyżanowski Juljan — 187 b.
Krzyżanowski Kajetan — 79 b, 81 a.
Krzyżanowski Reginald — 39 a.
Krzyżanowski Stanisław — 131 a.
Krzyżański Albin — 32 b.
Kubacik — Antoni — 157 a, 172 a, 173 a.
Kubaczka Wiktor — 278 a.
Kubiak Andrzej — 49 b.
Kubiak Stanisław — 33 b.
Kubicki Paweł — 8 a, 108.
Kubicki Stanisław — 124 b.
Kubicki Władysław — 63 b, 71 b.
Kubik Aleksander — 22 b.
Kubina Teodor — 260 a, 260 b, 262 a.
Kubiński Stanisław — 18 b.
Kubis Józef — 260 a, 260 b, 262 b.
Kubiś Wojciech — 73 a.
Kubitza Konstanty — 270 b.
Kubowicz Marjan — 66 b.
Kubski Stanisław — 11 a, 14 a.
Kuc Wichał — 205 a.
Kuc Władysław — 207 a.
Kucharczak Władysław — 114 b.
Kucharczyk Józef — 88 a.
Kucharczyk Stanisław — 220 b.
Kucharewicz Tytus, Zajac — 141 a.
Kucharski Feliks — 97 a.
Kucharski Grzegorz — 20 a.
Kucharski Jan — 239 b, 258 b.
Kucharski Kazimierz — 258 b.
Kucharski Wacław — 66 b.
Kuchenbecker — Józef — 42 a.
Kuchnicki Jan — 137 a.
Kuchowicz Franciszek — 29 b.
Kuchta Jan — 233 b.
Kuchta Józef — 232 a, 233 a.
Kuchta Leon — 102 b.
Kuchta Stanisław — 158 b.

Kucia Tomasz — 140 a.
Kucierzyński Edward — 135 a.
Kuczek Antoni — 21 b.
Kuczek Michał — 187 b, 195 b.
Kuczera Antoni — 16 a.
Kuczka Paweł — 267 b.
Kuczkowicz Ignacy — 81 b.
Kuczma Henryk — 18 b.
Kuczyński Aleksander — 248 b.
Kuczyński Antoni — 97 a.
Kuczyński Antoni — 150 b, 151 a.
Kuczyński Jan — 51 a, 51 b.
Kuczyński Józef — 162 a.
Kuczyński Józef — 234 b, 240 a, 284 a.
Kuczyński Stanisław — 50 b.
Kuć Dominik — 139 b.
Kudasiewicz Romuald — 175 a.
Kudełki Ernest — 279 a.
Kudera Jan — 260 b, 265 b.
Kuderowski Stanisław — 244 a.
Kudłacik Aleksander — 218 a.
Kudłacik Władysław — 134 a, 139 a.
Kudzia Wincenty — 227 a.
Kufta Andrzej — 224 b.
Kujawa Piotr — 44 a.
Kukalski Antoni — 52 a.
Kukla Stanisław — 278 a.
Kuklewicz Antoni — 144 a.
Kukliński Jakób — 47 b, 50 a, 61 b.
Kukowski Apolinary — 78 b.
Kuksewicz Franciszek — 239 a.
Kukułka Lucjan — 12 a.
Kukwa Adolf — 85 b.
Kula Józef — 278 a.
Kula Wacław — 17 b.
Kulanowski Stanisław — 190 b.
Kulanty Michał — 255 b.
Kulaszyński Ludwik — 137 a.
Kulawy Jan — 272 a.
Kulawy Paweł — 27 a.
Kulawy Wojciech — 30 b, 32 b.
Kulczycki Marjan — 184 b,196 a.
Kulczycki Władysław — 194 a.
Kulczycki Władysław — 227 a.
Kulesza Bronisław — 51 b, 285 a.
Kulesza Józef — 51 b.
Kulesza Józef — 84 b.
Kulesza Józef — 145 b.
Kulesza Tomasz — 146 a.
Kulesza Władysław — 57 a.
Kuleszko Adam — 235 a.
Kulig Jan — 267 b.
Kulig Józef — 265 a, 268 b.
Kulig Stanisław — 182 a.
Kulig Zygmunt — 213 a, 226 a.
Kuligowski Franciszek — 87 b.
Kulik Ryszard — 267 a.
Kulinowski Jan — 168 a, 172 b.
Kulinowski Józef — 212 b, 214 b.
Kuliński Adam — 95 a, 96 b, 97 a.
Kuliński Klemens — 87 b.
Kuliński Stefan — 63 a, 63 b, 65 a.
Kuliszak Stanisław — 28 b.
Kulok Konstanty — 263 a.
Kulpeksza Aleksander — 258 b.
Kulukas Wiktor — 258 a.
Kułacz Michał — 140 a, 195 b.
Kułak Franciszek — 191 b.
Kułak Kazimierz — 244 b.
Kułakowski Ignacy — 193 a.
Kułakowski Władysław — 167 a.
Kummer Józef — 167 b.
Kundegórski Edward — 31 b.
Kunert Wacław — 52 b.
Kunicki Jan — 239 b.
Kunka Bolesław — 63 b.
Kuntze Tadeusz — 173 a.
Kunz Jan — 277 a.
Kunze Paweł — 15 a.
Kupczyński Aleksander — 37 b.
Kupczyński Wojciech — 98 a.
Kupilas Franciszek — 265 b.
Kupka Józef — 278 b.
Kuplicki Stanisław — 51 b, 53 a.
Kuprel Stanisław — 284 b.
Kuraś Stanisław — 150 b, 153 a.
Kurczych Józef — 75 b.
Kurczyński Michał — 130 b.
Kurdziel Jan — 61 a.
Kurdziel Jan — 246 b.
Kurek Andrzej — 181 b.
Kurek Stanisław — 207 a.
Kurkiewicz Adam — 185 a, 210 a.
Kurkowski Marjan — 140 a.
Kurland Franciszek — 43 b.
Kurmaniak Michał — 205 b.
Kurowski Anastazy — 37 a.
Kurowski Leon — 40 b.
Kurowski Paweł — 35 a.
Kurowski Witold — 254 b.
Kurpas Alojzy — 264 a.
Kurpiewski Franciszek — 92 a.
Kurpisz Leonard — 23 b.
Kurpisz Teodor — 228 b.
Kuryłłowicz Antoni — 233 a, 233 b, 239 a.
Kuryłłowicz Józef — 258 a.
Kurzawski Józef — 31 a, 282 a.
Kurzyna Jan — 51 a, 51 b.
Kuskowski Henryk — 85 a.
Kusta Józef — 281 a, 283 b.
Kustosz Adam — 53 a.
Kustroń Edward — 195 a.
Kuszlik Edward — 286 a.
Kuśmierczyk Franciszek — 164 b, 172 b.
Kutek Bartłomiej — 219 a.
Kutowski Jan — 163 a, 172 b.
Kutowski Zefiryn — 56 b.
Kutyba Piotr — 131 a.
Kutzner Albin — 18 a.
Kutzner Leon — 26 a.
Kuziara Antoni — 187 b.
Kuziemski Antoni — 51 a, 51 b.
Kuziemski Józef — 56 a.
Kuznowicz Mieczysław — 228 a.
Kuźma Bazyli — 227 a, 281 b, 283 b.
Kuźmicki Witold — 236 b.
Kuźmiński Dominik — 254 a.
Kuźmiński Jan — 234 b, 242 a.
Kuźmiński Stanisław — 248 b, 249 a, 250 a, 254 a.
Kuźnar Piotr — 185 b.
Kuźniar Jan — 191 a.
Kuźniarowicz Franciszek — 203 b.
Kuźniarski Roman — 184 a.
Kuźnik Dominik — 161 a, 175 b, 196 b.
Kwapin Jan — 221 a.
Kwapuliński Juljusz — 74 b.
Kwarciański Wacław — 62 a, 63 a, 79 a.
Kwarciński Jan — 115 b.
Kwarciński Jan — 203 b.
Kwasiborski Henryk — 58 a.
Kwaśkiewicz Leon — 74 b.
Kwaśniak Ignacy — 109 b, 112 b.
Kwaśny Kazimierz — 193 b.
Kwiatkowski Alfons — 39 b.
Kwiatkowski Antoni — 120 b, 124 a.
Kwiatkowski Bolesław — 150 b, 151 a.
Kwiatkowski Bonawentura — 148 a.
Kwiatkowski Franciszek — 21 a, 22 a.
Kwiatkowski Ignacy — 139 b.
Kwiatkowski Jan — 167 b.
Kwiatkowski Kazimierz — 132 a, 133 a, 137 b.
Kwiatkowski Kazimierz — 247 a.
Kwiatkowski Paweł — 54 a.
Kwiatkowski Stanisław — 104 a.
Kwiatkowski Stanisław — 169 a, 180 b.
Kwiatkowski Stefan — 29 a.
Kwiatkowski Walery — 281 a, 284 a.
Kwiatkowski Wincenty — 48 a.
Kwiatkowski Wincenty — 113 a.
Kwiecien Franciszek — 101 a.
Kwiecień Jan — 118 a.
Kwieciński Aleksander — 179 a, 185 b.
Kwieciński Antoni — 51 a.
Kwieciński Kazimierz — 57 a.
Kwieciński Leon — 164 b.
Kwieciński Stanisław — 179 b, 193 b, 194 a.
Kwieciński Wincenty — 66 a.
Kwieciński Zygmunt — 179 a, 180 b, 194 b, 195 a.
Kwiek Ludwik — 120 a, 120 b.
Kwiek Zenon — 120 a, 120 b, 121 a, 131 b.
Kwoczyński Piotr — 126 b.
Kwolek Antoni — 185 b.
Kwolek Jan — 179 a, 179 b, 180 a.
Lach Kazimierz — 184 b.
Lach Lucjan — 214 b.
Lachcik Józef — 162 a.
Lachiewicz Michał — 163 b.
Lachman Adolf — 118 b, 191 b, 196 a.
Lachmayer Fryderyk — 286 b.
Lachowicz Ignacy — 134 a, 141 a.
Lachowicz Władysław — 73 b, 80 a, 80 b.
Lacki Andrzej — 245 a.
Lackowski Franciszek — 269 b.
Lacrampe Czesław — 121 b, 131 a.
Laffont Franciszek — 36 a, 44 b.
Lagosz Kazimierz — 174 a.
Lalik Władysław — 202 a.
Lamparski Władysław — 41 b.

Landowicz Feliks — 32 b.
Lang Antoni — 173 b, 227 a.
Lange Franciszek — 42 b.
Lange Jerzy — 41 a.
Langer Feliks — 15 a.
Langier Jan — 73 a.
Langhamer Bronisław — 101 a.
Lankiewicz Zygmunt — 69 a, 79 a.
Lapis Kazimierz — 15 a.
Lapisse Józef — 21 a.
La Rosè Karol — 270 b.
Lasak Józef — 206 a.
Lasek Jan — 192 b.
Laska Michał — 188 b.
Laskoś Franciszek — 185 a.
Laskowski Hieronim — 285 b.
Laskowski Jan — 23 a.
Laskowski Kazimierz — 14 a.
Laskowski Ludwik — 152 b.
Laskowski Stanisław — 86 b.
Laskowski Stanisław — 116 a.
Laskowski Władysław — 49 a, 59 a.
Laskowski Włodzimierz — 20 b, 21 a.
Laskowski Zenon — 112 b.
Lasocki Ignacy — 83 a, 88 b.
Lasocki Leonard — 191 b.
Lassak Franciszek — 225 a.
Latalski Feliks — 113 a.
Latała Jan — 105 a.
Latawiec Antoni — 163 a, 176 a.
Later Józef — 101 b.
Latos Kazimierz — 36 b.
Latusek Jan — 197 a.
Laubitz Antoni — 8 a, 10, 11 a.
Laudański Michał — 99 b.
Laurentowski Franciszek — 31 b.
Lauri Wawrzyniec — 9.
Laurman Adolf — 116 b.
Lazar Alojzy — 268 b.
Lazarewicz Ignacy — 160 a.
Lazarewicz Jan — 157 a.
Lebioda Jan — 58 a.
Lech Józef — 188 b.
Lechicki Stanisław — 189 b.
Ledciński Edward — 259 b.
Ledochowski Józef — 39 b.
Ledochowski Wołdzimierz — 272 a.
Ledwoń Józef — 269 b, 271 b.
Ledwos Antoni — 285 a.
Legierski Paschalis — 173 a, 175 b.
Legutki Karol — 210 b.
Lehmann Jan — 40 a.
Lehman Józef — 172 a.
Leichert Ludwik — 11 b.
Leitgeber Włodzimierz — 17 a.
Leja Adam — 180 b, 195 a.
Leja Józef — 214 a, 218 b.
Len Stanisław — 71 a, 79 b, 80 b.
Lenart Andrzej — 214 b.
Lenart Jan — 121 a.
Lenartowicz Józef — 210 a.
Lenartowicz Stanisław — 111 a.
Lenartowicz Stefan — 183 b.
Lenczewski Kazimierz — 250 a, 254 a.
Lengwinas Franciszek — 110 b.
Lenko Józef — 284 b.
Lenkowski Jan — 147 a.
Leńczyński Henryk — 218 a.
Leńko Józef — 22 a.
Leosz Antoni — 234 a, 239 a.
Lepiarz Roman — 199 a, 200 a, 207 b.
Lepowicz Stanisław — 25 a.
Lesiak Juljan — 207 b.
Lesiński Marjan — 32 a.
Leessel Paweł — 38 b.
Leszczyński Andrzej — 130 b.
Leszczyński Andrzej — 141 a.
Leszczyński Bolesław — 238 a.
Leszczyński Bolesław — 253 b.
Leszczyński Jan — 167 a.
Leszczyński Karol — 133 a, 134 a, 140 b.
Leszczyński Leon — 71 b, 79 b.
Leśniak Józef — 164 a, 176 a.
Leśniak Józef — 208 a.
Leśniewski Apolinary — 63 b.
Leśniewski Antoni — 74 b.
Leśniewski Antoni — 147 a.
Leśniewski Wawrzyniec — 246 b.
Leśnik Józef — 78 a.
Leśniowski Marcin — 161 a.
Leśniowski Stanisław — 134 a, 135 b.
Leśny Ludwik — 208 a, 210 b.
Lew Wacław — 163 b.
Lewalski Cyryl — 158 b, 173 a.
Lewandowicz Mieczysław — 25 a.
Lewandowicz Mieczysław — 70 a.
Lewandowski Alojzy — 43 b.
Lewandowski Ambroży — 43 a.
Lewandowski Bogumił — 228 a.
Lewandowski Bronisław — 57 b.
Lewandowski Czesław — 213 b.
Lewandowski Edmund — 29 a.
Lewandowski Franciszek — 168 a.
Lewandowski Henryk — 11 b.
Lewandowski Piotr — 208 b.
Lewandowski Stefan — 59 a.
Lewandowski Teofil — 58 b.
Lewandowski Wacław — 35 b, 38 a.
Lewandowski Wiktor — 41 b.
Lewartowski Michał — 158 b.
Lewek Michał — 260 a, 260 b, 269 b.
Lewicki Antoni — 18 a.
Lewicki Jan — 162 b.
Lewicki Juljan — 173 b, 211 a.
Lewicki Marjan — 281 a, 283 b.
Lewicki Michał — 155 a, 157 a.
Lewicki Mieczysław — 47 b, 49 b.
Lewicki Mieczysław — 243 a.
Lewicki Teofil — 193 b.
Lewicki Witold — 49 a, 56 a.
Lewicki Władysław — 53 a, 61 a.
Lewicki Zygmunt — 234 a, 285 a.
Lewiński Franciszek — 97 b.
Lewkowicz Jan — 234 a, 238 a.
Lewkowicz Jan — 193 a, 196 a, 249 b, 253 a, 253 b, 255 b.
Lex Paweł — 260 b, 263 a.
Liberski Wojciech — 29 b.
Libiński Herman — 258 b.
Libowski Józef — 32 b.
Librewski Władysław — 154 a, 155 a.
Libura Michał — 99 a.
Liburski Tadeusz — 97 b.
Lic Stanisław — 131 a.
Lichoniewicz Henryk — 216 b.
Lichoń Józef — 216 a.
Licznerski Alojzy — 43 b.
Licznerski Konstanty — 38 b.
Lidtke Edward — 68 a.
Ligaj Walenty — 124 b.
Ligaszewski Ludwik — 207 b.
Ligenza Franciszek — 75 a.
Ligęza Jan — 203 a.
Ligoń Henryk — 266 b.
Likowski Henryk — 22 a.
Likowski Jan — 10 b.
Liksza Klemens — 238 a.
Limanowski Bronisław — 154 b, 156 a, 156 b, 160 a, 166 a.
Limbo Hieronim — 258 a.
Linde Tadeusz — 164 a.
Lindner Antoni — 266 b.
Linek Franciszek — 265 b.
Linke Alfons — 71 b.
Linkiewicz Józef — 89 b, 93 b.
Linowiecki Wacław — 76 a.
Linzer Edward — 278 a.
Lipa Zygmunt — 96 a.
Lipecki Tomasz — 152 a.
Lipiec Walenty — 116 a.
Lipień Jan — 201 b.
Lipiński Aleksander — 132 a, 133 a, 133 b, 139 b.
Lipiński Eugenjusz — 79 b.
Lipiński Jan — 116 a.
Lipiński Józef — 238 a.
Lipiński Juljan — 111 a.
Lipiński Kazimierz — 257 b.
Lipiński Stanisław — 12 a, 45 b.
Lipiński Stefan — 41 a.
Lipka Czesław — 123 b.
Lipka Leonard — 61 a.
Lipka Leonard — 85 b.
Lipkowski Jan — 40 a.
Lipowicz Stanisław — 21 a.
Lipowski Stefan — 140 a.
Lipski Antoni — 47 a, 49 a, 59 b.
Lipski Antoni Jan — 52 a.
Lipski Józef — 90 b.
Lipski Leon — 36 b.
Lipski Stefan — 65 b.
Lipski Teofil — 42 b.
Liptak Franciszek — 218 b, 227 a.
Lis Marjan — 147 a, 285 b.
Lisiak Józef — 166 a.
Lisiecki Arkadjusz — 10 a, 11 a.
Lisiecki Ignacy — 78 a.
Lisiński Jan — 182 a.
Lisiński Mieczysław — 185 a.
Lison Czesław — 13 a.
Lison Stanisław — 30 b.
Lisowski Adam — 258 a.
Lisowski Antoni — 130 b.
Lisowski Franciszek — 155 b, 156 a.
Lisowski Juljan — 101 b.
Lisowski Michał — 203 b.
Liss Franciszek — 39 b.
Lissowski Czesław — 93 b.
Lissowski Ludomił — 86 b.
Liszewski Roman — 74 a, 79 a.
Liszka Józef — 173 a.
Liszka Paweł — 176 b.
Litwin Jan — 226 a, 285 a.

Litwin Walenty — 185 a.
Litwiński Dominik — 209 a.
Lityński Stanisław — 194 a.
Liwerski Ludwik — 122 a, 124 b.
Lniski Stanisław — 80 b.
Loch Oskar — 251 a, 255 b.
Loeve Piotr — 51 a, 57 b.
Lomozik Józef — 278 a.
Londzin Józef — 108 a, 278 b.
Longawa Hieronim — 161 a, 175 b.
Lorant Józef — 113 b.
Lorek Jan — 228 b.
Lorenc Wojciech — 183 a.
Lorens Antoni — 122 a, 128 b.
Lorent Józef — 146 b.
Lorenz Adam — 42 a.
Loss Paweł — 270 b, 271 a.
Loss Wiktor — 261 a, 270 b.
Löwe Piotr — 47 b.
Lubański Walenty — 51 a, 51 b.
Lubas Stanisław — 187 b.
Lubas Stanisław — 191 b.
Lubecki Ignacy — 72 b.
Lubelski Józef — 199 a, 199 b, 200 a, 200 b.
Luberdowicz Jan — 174 b, 227 a.
Lubianiec Karol — 232 a, 233 a, 233 b, 234 a.
Lubina Paweł — 268 a.
Lubiński Jan — 45 a.
Lubowicki Mikołaj — 64 a, 64 b.
Lubowicki Napoleon — 237 b, 246 b.
Lubowiecki Dionizy — 158 a, 176 a.
Lubowski Brunon — 38 b.
Ludkowski Józef — 224 a.
Ludmilski Karol — 166 a.
Ludwiczak Antoni — 11 b.
Ludwiczak Jan — 22 b.
Ludwik Józef — 29 b.
Ludwikiewicz Stefan — 69 b.
Ludwikowski Józef — 100 a.
Lukrawski Walenty — 22 b.
Lupa Jan — 223 b.
Luraniec Jakób — 205 a.
Luraniec Wojciech — 222 a.
Lutecki Władysław — 187 a.
Lutoborski Apolonjusz — 64 a. 78 b.
Lutyński Bronisław — 94 a, 283 b.
Luzar Marjan — 217 a.
Łabentowicz Zygmunt — 150 a.
Łabęda Jan — 64 a, 70 b.
Łabędź Aleksander — 53 b.
Łabędz Konstanty — 216 a.
Łabędzki Piotr — 21 b, 31 b.
Łabno Adolf — 184 b.
Łania Józef — 189 a.
Łabuda Jan — 180 a.
Łabujewski Aleksander — 25 b.
Łabuk Józef — 234 b.
Łachecki Ignacy — 194 a.
Łaciak Błażej — 219 b.
Łagoda Leon — 11 a.
Łagoda Piotr — 12 b.
Łagodziński Józefat — 58 b.
Ładecki Józef — 97 b.
Łangowski Antoni — 37 b.
Łaniewski Zygmunt — 56 a.
Łaukaitys Józef — 143 a.
Łańcucki Adam — 160 a.
Łańcucki Kajetan — 183 b.
Łańcucki Władysław — 190 b.
Łakaszewski Stanisław — 926.
Łakomski Józef — 106 a.
Łakomski Romuald — 106 b.
Łakota Stanisław — 30 a.
Łapaj Antoni — 135 b.
Łapiński Czesław — 137 b.
Łapiński Franciszek — 145 a.
Łapka Mieczysław — 12 a.
Łaposzko Donat Józef — 135 a, 142 b.
Łapot Mikołaj — 96 b, 106 a.
Łaskawski Ignacy — 187 b.
Łaski Alojzy — 37 b.
Łaski Gustaw — 64 a, 70 a.
Łaski Jan — 134 a.
Łaszkiewicz Stanisław — 73 b.
Łatka Antoni — 151 a, 153 b.
Łatuszek Onufry — 136 b.
Ławcewicz Leon — 244 b.
Ławicki Stanisław — 134 b.
Ławiński Stanisław — 76 a.
Ławrynowicz Józef — 246 b.
Ławrynowicz Władysław — 240 b.
Ławrynowicz Zygmunt — 236 b, 246 b.
Łazarski Kazimierz 203 b.
Łazicki Jan — 122 b, 127 a.
Łaziński Aleksander — 136 b, 142 a.
Łaziński Konstanty — 190 b.
Łącki Franciszek — 206 a.
Łebiński Augustyn — 36 b.
Łęczycki Michał — 152 a.
Łęga Ludwik — 141 a.
Łęga Władysław — 280 b, 283 b.
Łęgorz Jakób — 78 a, 81 b.
Łęgowski Władysław — 38 b.
Łęgowski Wojciech — 188 a, 286 a.
Łękawa Leon — 204 b.
Łętek Jan — 205 a, 285 b.
Łętowski Aleksander — 257 a.
Łobacz Kazimierz — 241 a.
Łobodziński Józef — 113 a.
Łobodziński Władysław — 113 a.
Łodziewski Czesław — 71 b.
Łogucki Józef — 72 a.
Łojek Franciszek — 102 b, 286 a.
Łomiński Leon — 122 a, 286 a.
Łoniowski Jan — 206 b.
Łonicki Ignacy — 181 b.
Łopaczewski Stanisław — 25 a.
Łopatowski Stanisław — 219 a.
Łopatto Mieczysław — 239 a.
Łosiewski Juljan — 144 b.
Łosiński Augustyn — 8 a, 95 a.
Łosiński Bernard — 36 a, 40 a.
Łoszakiewicz Aleksander — 236 a.
Łowicki Franciszek — 44 b.
Łowiński Antoni — 56 b.
Łowiński Stefan — 25 a.
Łoziński Kazimierz — 155 a, 160 a.
Łoziński Mieczysław — 71 b.
Łoziński Zygmunt — 8 b, 256.
Łozowski Bolesław — 240 a.
Łozowski Cyprjan — 241 a.
Łuba Franciszek — 147 b, 285 a.
Łubieński Zygmunt — 49 b.
Łubiński Jan — 22 b.
Łuczaj Aleksy — 69 a.
Łuczak Józef — 12 a.
Łuczak Marjan — 176 a, 286 b.
Łuczak Stanisław — 76 b.
Łuczko Józef — 155 a.
Łuczycki Zdzisław — 126 b.
Łuczyński Kazimierz — 130 a.
Ługowski Zdzisław — 96 a, 103 a.
Łukasik Andrzej — 115 a.
Łukasik Czesław — 219 b, 227 a.
Łukasiewicz Adam — 114 b.
Łukasiewicz Andrzej — 190 b.
Łukasiewicz Jacek — 159 b.
Łukasiewicz Ludwik — 89 a.
Łukasiński Franciszek — 206 b.
Łukaszewski Franciszek — 137 b.
Łukaszewski Stanisław — 94.
Łukaszkiewicz Juljan — 173 b.
Łukomski Stanisław — 8 a, 20 a, 33 b.
Łukomski Stefan — 282 a.
Łukowiak Antoni — 27 b, 283 b.
Łukowicz Szymon — 99 a.
Łukowski Stanisław — 221 a.
Łukowski Stefan — 29 b, 283 b.
Łuksza Wacław — 242 b.
Łuniewski Józef — 148 a.
Łupiński Stanisław — 77 b, 80 a.
Łuszczki Franciszek — 192 b, 284 b.
Łyczko Andrzej — 195 b.
Łysanowicz Rafael — 134 a, 136 b.
Łysek Juljan — 220 a.
Łysik Władysław — 60 b, 247 a.
Łyszczarczyk Jan — 163 b.
Łyszkowski Leopold — 46 a, 47 a.
Łytkowski Józef — 80 a.
Mac Jan — 226 b.
Macewicz Bolesław — 61 a.
Mach Franciszek — 195 b.
Mach Władysław — 101 a, 102 b.
Machay Karol — 225 b.
Machay Ferdynand — 213 a.
Machczyński Leon — 85 b.
Machejek Jan — 99 b.
Macherski Franciszek — 270 a.
Macheta Władysław — 209 b, 225 b, 227 a.
Machniak Wojciech — 181 b.
Machnik Stanisław — 182 a.
Machnikowski Antoni — 151 b.
Machnikowski Jan — 51 b.
Machnikowski Kazimierz — 284 b.
Machoń Walenty — 125 b.
Machowski Józef — 159 a.
Machowski Józef — 210 b.
Machowski Stanisław — 96 b.
Maciaszek Franciszek — 74 b.
Maciaszek Franciszek — 255 b.
Maciaszek Piotr — 205 a.
Maciaszek Stanisław — 24 a.
Maciąg Piotr — 200 a.
Maciątek Stanisław — 89 b.
Maciejewicz Stanisław — 232 b, 235 b.
Maciejewski Jan — 52 b.
Maciejewski Stanisław — 31 a.
Maciejowski Bolesław — 246 a.

Maciejowski Wojciech — 220 a.
Maciejski Jan — 141 a.
Macierzyński Paweł — 262 b.
Mackiewicz Antoni — 257 b.
Mackiewicz Jerzy — 258 a.
Mackiewicz Józef — 115 a.
Mackiewicz Kazimierz — 241 a.
Mackiewicz Leopold — 257 b.
Mackiewicz Leopold — 242 a.
Mackiewicz Walerjan — 258 a.
Maculewicz Antoni — 258 b.
Madej Jan Kanty — 220 a.
Madej Józef — 99 b.
Madej Tomasz — 173 b.
Madej Zygmunt — 100 a.
Madeja Franciszek — 226 a.
Madejski Edmund — 179 a, 188 a.
Madejski Jan — 110 a.
Maderski Emanuel — 65 b.
Madura Fabjan — 156 b, 175 a.
Madzurek Maurycy — 246 b.
Magda Wilhelm — 206 b.
Magiera Teodor — 210 b.
Magierowski Justyn — 210 b.
Magoński Daniel — 169 b, 176 a.
Magott Józef — 64 a, 69 a.
Magrzyk Lucjan — 60 a.
Maik Piotr — 221 a.
Maj Eugenjusz — 196 b.
Maj Franciszek — 221 b.
Majcher Franciszek — 180 b, 194 a.
Majchrzak Tadeusz — 286 a.
Majchrzak Tadeusz — 55 b.
Majchrzak Zygmunt — 151 a.
Majchrzycki Jan — 255 b.
Majchrzycki Leon — 194 b.
Majerski Stanisław — 101 a.
Majewicz Adolf — 192 a.
Majewski Bronisław — 122 a.
Majewski Ferdynand — 162 a, 173 b.
Majewski Franciszek — 183 a.
Majewski Sal. Franc. — 81 a.
Majewski Ignacy — 73 a.
Majewski Maksymiljan — 165 a.
Majewski Michał — 62 b.
Majewski Michał — 258 a.
Majewski Stanisław — 240 a.
Majewski Stanisław — 66 b.
Majewski Wacław — 252 b.
Majewski Wacław — 57 b.
Majewski Wiesław — 145 b.
Majewski Zygmunt — 15 b.
Majgier Franciszek — 26 a.
Majgier Kazimierz — 218 b.
Majka Franciszek — 39 b.
Majka Maurycy — 175 a.
Majkowski Edmund — 21 a.
Majkowski Franciszek — 86 a.
Majkowski Hilary — 145 a.
Majkut Manswet — 249 b, 255 b.
Makara Jakób — 190 b.
Makarewicz Tadeusz — 235 b.
Makowiecki Leon — 255 b.
Makowski Jan — 57 a.
Makowski Mieczysław — 145 b.
Makowski Karol — 79 a.
Makowski Brunon — 196 b.
Makarczuk Władysław — 170 b.
Makowski Bolesław — 37 b.
Makowski Aleksander — 75 a.
Makarewicz Józef — 138 a.
Makiela Teodor — 271 a.
Makłowicz Józef — 164 b.
Maknia Józef — 134 a, 137 b.
Makowski Bronisław — 44 b.
Makowski Brunon — 137 b, 142 a.
Makowski Karol — 63 a.
Makowski Brunon — 192 b.
Makowski Stanisław — 224 a.
Makuch Franciszek — 224 b.
Makulec Jan — 128 b.
Malarczyk Franciszek — 109 a, 111 a.
Malarkiewicz Klemens — 181 b.
Malatyński Jan — 58 a.
Maląg Jacek — 175 a.
Malczewski Tadeusz 11 b.
Malecki Brunon — 37 a.
Malej Władysław — 53 a.
Malewski Tadeusz — 115 b.
Malicki Jan — 197 a.
Malicki Stanisław — 51 b.
Malik Władysław — 160 a.
Malina Ansgary — 271 b.
Maliński Kazimierz — 22 b.
Maliński Kazimierz — 21 a.
Maliński Michał — 39 b.
Maliński Wacław — 93 a.
Malinowski Augustyn — 286 a.
Malinowski Bronisław — 120 a, 126 b.
Malinowski Cezary — 55 b.
Malinowski Franciszek — 147 b.
Malinowski Hipolit — 239 b.
Malinowski Jan — 56 b.
Malinowski Józef — 93 a.
Malinowski Józef — 243 a.
Malinowski Kazimierz — 259 a.
Malawski Mieczysław — 122 a.
Malinowski Prosper — 115 a, 285 a.
Malinowski Ryszard — 149 a.
Malinowski Stanisław — 188 b.
Malinowski Tadeusz — 168 a.
Malinowski Tadeusz — 38 a.
Malawski Wiktor — 166 b.
Malinowski Władysław — 116 b, 285 b.
Maliszewski Czesław — 55 a.
Maliszewski Roman — 115 b.
Maliszewski Jan — 36 a.
Malowaniec Karol — 60 a.
Malowany Franciszek — 160 b.
Malski Tadeusz — 161 b.
Maluga Kazimierz — 151 b.
Malukiewicz Klemens — 244 b.
Mączka Bogusław — 258 b.
Mączka Franciszek — 206 b.
Mączka Piotr — 97 a.
Mączyński Józef — 117 b.
Mączyński Władysław — 217 b.
Makowski Jan — 13 a.
Mąkowski Władysław — 84 a.
Małachowski Jan — 91 a.
Małachowski Stanisław — 75 a.
Małachowski Sylwester — 234 a, 237 a.
Małczyński Walenty — 132 a, 149 b, 150 b.
Małecki Józef — 27 b.
Małecki Stanisław — 249 b.
Małecki Stanisław — 29 b.
Małek Stanisław — 281 a, 284 a.
Małeta Roman — 226 b.
Mały Karol — 13 b.
Małynicz Mieczysław — 234 a.
Małysa Franciszek — 140 b.
Małysiak Juljusz — 226 b.
Manasterski de Sas — 159 b.
Maniewski Michał — 68 b.
Maniewski Stanisław — 65 b.
Manik Kamil — 227 b.
Mann Włodzimierz — 17 a.
Mauersberger Jan — 282 b.
Mańda Jakób — 261 a.
Mańke Władysław — 254 b.
Mańkiewicz Józef — 69 b.
Mańkiewicz Henryk — 67 b, 79 a.
Mańkiewicz Stanisław — 136 a.
Mańkowski Alfons — 36 b.
Mańkowski Józef — 41 b.
Mańkowski Kazimierz — 130 b.
Mańkowski Piotr — 174 b, 248 a.
Mańkowski Piotr — 259.
Mańkowski Teofil — 37 a.
Marchewka Andrzej — 97 a.
Marchewka Antoni — 96 a.
Marchewka Jan — 91 b.
Marchewka Stanisław — 95 a, 105 b.
Marchlewski Leonard — 37 a.
Marchlewski Paweł — 43 b.
Marciak Karol — 195 a.
Marcinanis Bolesław — 55 b.
Marcinanis Klemens — 147 a.
Marcinek Antoni — 187 a.
Marcinek Franciszek — 210 b.
Marciniak Ignacy — 93 b.
Marciniak Józef — 21 b, 30 b.
Marciniak Franciszek — 57 b.
Marciniak Wincenty — 66 b.
Marcinkiewicz Józef — 234 b, 237 b.
Marcinkiewicz Józef — 160 a, 172 a.
Marcinkowski Antoni — 36 b.
Marcinkowski Władysław — 72 a.
Marcinkowski Stanisław — 234 a.
Marcinkowski Władysław — 56 a.
Marcinkowski Władysław — 79 b.
Marcinkowski Stanisław — 285 b.
Marczewski Adam — 62 b, 68 a.
Marczewski Jan — 108 a.
Margoński Antoni — 152 a.
Margorin Stefan — 60 b.
Marek Jan — 188 a.
Marek Marjan — 216 b.
Marekowski Tadeusz — 216 b, 227 a.
Marequia Franciszek — 77 a, 81 b.
Mareś Karol — 122 a, 286 a.
Margosz Roch — 264 b.
Marjankowski Ignacy — 70 b.
Markiewicz Aleksander — 161 b.
Markiewicz Jan — 59 b.
Markiewicz Jan — 191 a.
Markiewicz Piotr — 80 b.
Markiewicz Stanisław — 188 a.

Markiewka Leopold — 272 a.
Markl Walerjan — 128 a.
Markowicz Stanisław — 85 b.
Markowicz Władysław — 242 a.
Markowski Florjan — 245 b.
Markowski Jan — 130 a.
Markowski Józef — 85 b.
Markowski Stanisław — 89 a.
Markowski Wacław — 284 b.
Marks Edward — 55 b.
Markul Jan — 250 a, 251 b.
Markusik Józef — 264 a.
Marlewski Czesław — 18 a.
Marlewski Franciszek — 14 a.
Maron Władysław — 84 a, 87 a.
Maroszek Walenty — 266 b.
Marszał Antoni — 220 b.
Marszał Jakób — 166 b.
Marszał Jan — 216 a.
Marszałek Albin — 219 b.
Marszałek Antoni — 99 b.
Marszałek Jan — 100 a.
Marszałek Józef — 97 a.
Marszałek Tomasz — 158 a.
Martuzalski Stefan — 68 a, 79 a.
Martynelis Bolesław — 244 b.
Martynik Jan — 286 a.
Martynowicz Ludwik — 170 b.
Marusa Andrzej — 126 b.
Maryański Józef — 202 b.
Maryniarczyk Mateusz — 200 a, 204 a.
Marynowski Artur — 159 a.
Marzec Piotr — 224 a.
Marzec Stefan — 101 a.
Marzotko Mateusz — 149 b, 150 b, 151 a.
Masalski Jan — 104 b.
Masłowski Augustyn — 41 a.
Masłowski Bolesław — 42 b.
Masłowski Kazimierz — 81 b.
Masłowski Nikodem — 139 b.
Masłowski Stanisław — 78 b.
Masłowski Zygmunt — 29 b.
Masny Czesław — 165 b.
Masny Jan — 214 a.
Masny Jan — 266 b.
Massalski Piotr — 254 a.
Mastalerz Józef — 129 a.
Mastalerz Józef — 205 a.
Maśkiewicz Wacław — 87 b.
Maślak Jan — 225 b.
Maślak Stanisław — 216 a.
Maśliński Stanisław — 260 a-b, 271 a.
Mateja Jan — 268 a, 274 a.
Matejczyk Jan — 270 a.
Matejczyk Wiktor — 265 a.
Matejka Władysław — 179 b.
Matejkiewicz Antoni — 282 b.
Materniak Wawrzyniec — 190 b.
Maternicki Władysław — 43 a.
Maternowski Gustaw — 65 a.
Maternowski Stanisław — 78 b.
Materny Antoni — 104 a.
Mateuszczyk Franciszek — 145 b.
Mateuszczyk Rajmund — 110 a, 113 a.
Mateuszczyk Teodor — 85 b.
Mathea Karol — 262 a, 284 a.
Matlak Atanazy — 175 b, 176 a.
Matlakowski Kazimierz — 51 b.
Matłoch Józef — 262 b, 271 b.
Matlak Michał — 153 b.
Matłowski Wincenty — 168 a.
Matoga Jan — 221 b.
Matoga Jacek — 225 a.
Matras Michał — 204 b.
Matraś Juljan — 130 a.
Matula Daniel — 175 b.
Matula Józef — 265 a.
Matulanis Jan — 54 a.
Matulewicz Jan — 242 a.
Matulewicz Jerzy — 8 b, 232.
Matulis Władysław — 245 a.
Matus Władysław — 161 b.
Matuschek Mieczysław — 31 a.
Matusiak Józef — 87 b.
Matusz Józef — 180 a.
Matuszak Kazimierz — 81 b.
Matuszek Józef — 187 b, 262 a.
Matuszelański Marceli — 136 a.
Matuszewski Franciszek — 13 a.
Matuszewski Paweł — 185 b.
Matuszewski Stefan — 26 b, 285 b.
Matuszewski Wincenty — 63 a, 73 a.
Matuszyński Władysław — 125 a.
Matwiejczyk Antoni — 245 b.
Matwijkiewicz — 193 a.
Matyaszczyk Bronisław — 19 a.
Matyaszek Adam — 161 b, 175 a.
Matyjasik Gabrjel — 159 b, 175 a.
Matyjek Józef — 51 b.
Matyka Stanisław — 188 a.
Matyka Władysław — 180 a.
Matysek Kajetan — 228 a.
Matyszkiewicz Władysław — 220 a.
Matz-Marski Oskar — 281 b, 283 b.
Matzner Józef — 281 b.
Matzner Stanisław Klemens — 283 b.
Mauersberger Jan — 51 b, 280 b.
Mayer Jan — 175 a.
Mayer Wacław — 22 a.
Mazanek Walenty — 179 b, 187 b.
Mazanek Stanisław — 226 a, 226 b.
Mazanek Józef — 226 b.
Mazanek Stefan — 212 b, 213 a, 226 a.
Mazanek Jan — 220 a.
Mazella Jan — 45 b.
Maziarz Jan — 122 b, 126 b.
Mazierski Roman — 168 a, 172 b.
Mazur Franciszek — 127 a.
Mazur Jan — 123 a.
Mazur Kasper — 199 a.
Mazur Ludwik — 210 a.
Mazur Piotr — 243 b.
Mazur Roman — 202 a.
Mazur Stanisław — 116 a.
Mazurek Józef — 214 b.
Mazurek Józef — 122 a.
Mazurek Juljan — 98 b.
Mazurek Leopold — 190 a.
Mazurkiewicz Andrzej — 141 b.
Mazurkiewicz Józef — 223 a.
Mazurkiewicz Józef — 137 a.
Mazurkiewicz Karol — 21 a.
Mazurkiewicz Kazimierz — 103 a.
Mazurkiewicz Leon — 61 b.
Mazurkiewicz Marcin — 25 a.
Mazurkiewicz Rafael — 60 b.
Mazurkiewicz Stanisław — 102 b.
Mecheda Jan — 49 b.
Mechowski Antoni — 127 b.
Medlewski Nikodem — 20 a.
Meger Juljan — 12 b.
Meissner Mieczysław — 31 b.
Melan Stanisław — 126 b.
Melc August — 263 b.
Meloch Bolesław — 44 b.
Mende Edward — 268 a.
Mendera Ambroży — 80 b.
Mendrala Władysław — 206 a.
Mendyk Władysław — 223 b.
Mengel Franciszek — 41 a.
Mentzel Włodzimierz — 120 a, 123 a.
Mentzel Włodzimierz — 123 a.
Menzler Jan — 270 b.
Merkel Juljusz — 269 b.
Merklein Kazimierz — 59 b.
Mermon Tytus Kasper — 193 b.
Męski Zygmunt — 185 a.
Metelski Korneljusz — 15 b.
Metler Bonawentura — 72 b.
Metzner Emil — 45 b.
Meus Stanisław — 226 a, 284 b
Mey Stanisław — 91 a.
Meysner Czesław — 20 a.
Meysztowicz Walerjan — 234 b.
Mężnicki Józef — 74 a.
Męciński Juljan — 255 b.
Miaskowski Kazimierz — 13 a.
Mica Antoni — 81 a.
Micewicz Józef — 256 a.
Micewicz Stanisław — 245 b.
Michajło Aleksander — 244 a.
Michalak Józef — 83 a.
Michalec Kajetan — 79 a, 81 a.
Michalewski Jan — 120 b, 123 a.
Michalik Franciszek — 136 b.
Michalik Jacek — 199 a, 201 a.
Michalkiewicz Kazimierz Mikołaj — 8 b, 233 a.
Michalski Antoni — 183 a.
Michalski Bartłomiej — 67 a.
Michalski Bronisław — 280 b, 284 a.
Michalski Franciszek — 35 a.
Michalski Kazimierz — 27 a.
Michalski Kazimierz — 15 b.
Michalski Konstanty — 213 b.
Michalski Marjan — 227 a.
Michalski Stanisław — 31 b.
Michalski Stanisław — 27 b.
Michalski Wawrzyniec — 285 a.
Michalski Wilhelm — 48 a, 61 a.
Michalski Wincenty — 118 a.
Michalski Zdzisław — 187 b.
Michałkiewicz Marjan — 15 a, 285 b.
Michałkiewicz Władysław — 170 b.
Michałkowski Józef — 185 b.
Michałowicz Czesław — 22 a.
Michałowski Bronisław — 192 a.
Michałowski Felicjan — 259 b.
Michałowski Józef — 66 a.
Michatz Paweł — 261 b.

Michiels Gomar — 121 b, 131 a.
Michnar Jan — 131 a.
Michniak Józef — 217 b.
Michniewicz Adolf — 235 a.
Michniewicz Kazimierz — 86 b.
Michniewski Stanisław — 66 a.
Michnikowski Bolesław — 77 a.
Michnikowski Józef — 86 a.
Michnowicz Michał — 236 a.
Michnowski Marjan — 36 b.
Michułka Jan — 284 a.
Mickiewicz Ignacy — 129 a.
Mickiewicz Leon — 153 a.
Miczek Franciszek — 270 b.
Miczka Józef — 81 b.
Miczka Józef — 262 b.
Mieczkowski Ildefons — 237 b.
Mieczkowski Tomasz — 145 a.
Mieczkowski Franciszek — 87 b.
Mieczkowski Wiktor — 84 b, 92 a.
Mieczysławski Jan — 207 a.
Miegoń Władysław — 284 a.
Mielcarski Tadeusz — 23 a.
Mielcarski Teofil — 13 a.
Mielechowicz Justyn — 163 a, 173 b.
Mielnicki Antoni — 145 a.
Mieloch Józef — 157 b, 175 a.
Mieloch Stanisław — 21 b, 272 a.
Miemiec Władysław — 78 b, 227 a.
Miernik Stanisław — 219 b.
Mierzejewski Teofil — 52 b.
Mierzejewski Wincenty — 16 b.
Mierzejewski Władysław — 201 a.
Mieszczański Stefan — 79 a, 86 b.
Mieszkis Feliks — 238 b.
Mieszko Mikołaj — 145 a.
Mieszkowski Bolesław — 85 a.
Mieszkowski Bronisław — 100 a.
Mieszkowski Zygmunt — 226 a.
Mietliński Antoni — 68 b.
Miętkowski Stanisław — 101 a.
Miętus Jan — 173 a.
Miętus Józef — 216 b.
Miętus Leon — 208 b.
Miętus Mateusz — 210 a.
Migasiewicz Tomasz — 70 a.
Migdalski Wojciech — 267 a, 271 b.
Migdał Zygmunt — 220 b.
Migdałek Józef — 223 b.
Migdałek Juljan — 221 a.
Mijakowski Bogdan — 67 b.
Mika Kazimierz — 149 b, 150 a, 153 b.
Mika Leopold — 277 a, 278 b.
Mika Michał — 200 a, 209 a.
Mika Paweł — 201 b.
Mika Stanisław — 158 b.
Mika Wincenty — 226 b.
Mikiewicz Jordan — 175 a.
Miklasiński Franciszek — 203 b.
Miklaszewski Antoni — 73 b.
Mikołajczyk Andrzej — 184 a.
Mikołajczyk Andrzej — 71 b.
Mikołajczyk Jan — 71 b.
Mikołajewski Stanisław — 80 a.
Mikołajewski Władysław — 62 a, 73 a.
Mikołajun Edward — 236 b.
Mikoś Jakób — 193 a, 286 b.
Mikrut Leopold — 158 a.
Miksa Paweł — 203 a, 210 a.
Miksiewicz Michał — 179 b, 181 a.
Mikulski Bronisław — 181 b.
Mikulski Feliks — 62 b, 77 b.
Mikulski Paweł — 165 a.
Mikulski Stanisław — 240 b, 285 b.
Mikulski Władysław — 214 a.
Mikusiński Bronisław — 75 a.
Mikusiński Jan — 62 a, 80 a.
Milanowski Piotr — 248 b.
Milewicz Leopold — 258 a.
Milewski Franciszek — 250 b.
Milewski Mikołaj — 252 a.
Milewski Stanisław — 103 a.
Milewski Stefan — 76 b.
Milik Jan — 278 b.
Milik Karol — 263 b, 283 b.
Milik Wacław — 137 b.
Milka Józef — 27 a.
Milkiewicz Piotr — 259 b.
Miller Karol — 193 a.
Miller Karol — 81 b.
Miłaszewski Władysław — 258 b.
Miłkowski Stanisław — 234 a.
Miłkowski Zygmunt — 243 a.
Miłoch Roman — 97 b.
Miłoszewski Karol — 87 b.
Mindak Teofil — 30 a.
Mindowicz Stanisław — 166 a.
Minetti Józef — 214 b.
Miodoński Antoni — 217 b, 283 a.
Mioduszewski Antoni — 140 b.
Mioduszewski Antoni — 237 a.
Mioduszewski Lucjan — 93 b, 285 b.
Mirecki Franciszek — 63 a, 66 a.
Mirecki Stanisław — 64 a, 71 a.
Mirek Franciszek — 213 a, 226 a.
Mirek Ludwik — 219 b.
Mirek Stanisław — 81 a.
Mirski Leon Światopełk — 257 a.
Misiak Jacek — 228 a.
Misiak Józef — 201 b.
Misiąg Franciszek — 186 b.
Misicki Tomasz — 227 a.
Misiewicz Aleksander — 145 b.
Misiorowski Kazimierz — 99 a.
Misiórski Antoni — 117 a.
Miszka Roman — 223 a, 286 b.
Miszkiewicz Ignacy — 81 a.
Miszkinis Wincenty — 236 a.
Miszkinis (jun.) Wincenty — 243 b.
Miś Wincenty — 167 b.
Miś Władysław — 215 a.
Miśkiewicz Juljan — 27 b.
Miśkiewicz Wincenty — 28 a.
Miśkowiec Francisz. Salezy — 222 b.
Mitręga Franciszek — 38 a.
Mixa Paweł — 247 a.
Mizgalski Kazimierz — 25 b.
Mizia Stanisław — 223 b.
Młodecki Sebastjan — 175 a.
Młodochowski Józef 200 b.
Młynarczyk Juljan — 108 a, 112 a.
Młynarski Jan — 54 b.
Młyniec Wojciech — 203 a.
Młyniec Alojzy — 203 a.
Młyński Władysław — 41 a.
Mocarski Feliks — 60 a.
Mnich Wawrzyniec — 61 a.
Mocarski Franciszek — 144 b.
Mocarski Ludwik — 54 a.
Mocięgba Grzegorz — 271 b.
Mocko Jan — 278 a.
Moczarowski Leonard — 155 a, 163 b.
Moczulski Adolf — 244 a.
Moczulski Bolesław — 242 a.
Moczydłowski Antoni — 146 b.
Mochoń Tomasz — 190 b.
Mochylski Jan — 179 a.
Modrzejewski Jan — 127 a.
Modzelewski Adolf — 83 a, 88 b.
Modzelewski Edmund — 139 a.
Modzelewski Józef — 150 a, 153 b.
Modzelewski Juljan — 90 b.
Modzelewski Roch — 144 b.
Modzelewski Tadeusz — 50 a.
Mokrski Szymon — 127 b.
Mokrzecki Jan — 235 b.
Moks Stefan — 86 b.
Molak Józef — 57 a.
Molecki Feliks — 118 b.
Molewicz Wacław — 216 b.
Moliński Andrzej — 224 b.
Molisak Adam — 96 a.
Molisak Władysław — 286 b.
Molski Józef — 22 b.
Mołdoch Andrzej — 156 b, 172 a.
Momidłowski Stefan — 179 a, 180 a.
Momocki Kazimierz — 168 b.
Mondry Wojciech — 66 a, 79 a.
Montag Antoni — 59 a.
Montalbetti Jan — 164 b.
Montwiłł Ignacy — 259 a.
Morajka Jakób — 216 a.
Morawiec Mieczysław — 248 a, 254 b.
Morawski Anioł — 255 b.
Morawski Antoni — 86 b.
Morawski Czesław — 91 a.
Morawski Michał — 63 b.
Morawski Władysław — 17 b.
Moreń Adam — 128 b.
Morkowski Edmund — 15 b.
Morkowski Wacław — 16 a.
Moroz Jan — 147 a, 240 b.
Morozewicz Karol — 85 a.
Moryl Florjan — 205 b.
Mosielski Zygmunt — 91 b.
Mosiewicz Roman — 235 b.
Mosiński Władysław — 39 b.
Moskal Sylwester — 176 a.
Moskol Antoni — 224 b.
Mossakowski Roman — 85 b.
Moszczeński Stanisław — 283 b.
Moszkowski Konrad — 252 a.
Moszyński Nałęcz Aleksander Kazimierz — 171 b.
Moszyński Teofil — 158 b, 173 b.
Mościcki Mikołaj — 53 a.
Motyczko Czesław — 220 b.
Motyka Jan — 284 a.
Motyka Józef — 222 a.
Motyka Józef — 206 a.
Motyl Wawrzyniec — 189 b.
Motylewski Franciszek — 42 a.
Motylewski Józef — 54 a.

Motz Teodor — 267 b.
Możdżeń Jakób — 223 a.
Mozejko Wiktor — 122 a.
Możejko Stanisław (senj.) — 242 a.
Możejko Stanisław — 236 a.
Mól Władysław — 222 a.
Mósz Franciszek — 225 a.
Mreła Franciszek — 30 b.
Mroczek Andrzej — 217 a.
Mroczek Józef — 209 a.
Mroczek Władysław — 133 a, 135 a.
Mroczka Stanisław — 181 a.
Mrotek Edmund — 23 b.
Mroczkowski Tadeusz — 26 b.
Mroczkowski Walerjan — 89 b.
Mroziński Aleksander — 138 a.
Mrozowski Kazimierz — 63 b, 196 a.
Mrozowski Stanisław — 70 a.
Mróz Jan — 181 a.
Mróz Franciszek — 199 b, 210 a.
Mróz Henryk — 216 a.
Mróz Leon — 125 a.
Mróz Stanisław — 201 a.
Mróz Walenty — 203 a.
Mróz Wiktor — 61 a.
Mróz Wojciech — 176 a.
Mrugacz Józef — 210 a.
Mrugas Maksymiljan — 18 b.
Mścicz Władysław — 80 b.
Mścichowski Antoni — 80 a.
Mścichowski Leonard — 56 b.
Mucha Andrzej — 200 b, 206 a.
Mucha Leon — 205 a.
Mucha Reinhard — 81 b.
Mucha Walenty — 203 a.
Muchański Andrzej — 77 a.
Muchowicz Mateusz — 23 b.
Muchowicz Władysław — 210 a.
Murach Walerjan — 17 a.
Muras Stefan — 217 b.
Murasik Stanisław — 282 a, 284 a.
Muraszko Józef — 248 a.
Murawski Adam — 87 a.
Murawski Jan — 144 a.
Murawski Stanisław — 90 a.
Murawski Wacław — 47 b, 50 a.
Murawski Władysław — 239 b.
Murdza Marcin — 189 b.
Murdza Tomasz — 187 b, 286 a.
Murdza Władysław — 188 b.
Murzański Andrzej — 218 b.
Murzynowski Tadeusz — 105 b.
Musioł Henryk — 270 a.
Musialik Franciszek — 266 b.
Musiał Kazimierz — 79 b, 81 b.
Muszalski Władysław — 110 b.
Muszalski Zygmunt — 50 a.
Muszyński Józef — 173 b.
Muszyński Józef — 167 a.
Muszyński Paweł — 67 a.
Muszyński Władysław — 115 a.
Muznerowski Stanisław — 64 a, 75 b.
Muzyka Jacek — 170 a.
Muzia Anastazy — 262 a.
Müller Stefan — 202 a.
Myc Władysław — 60 a.
Mydlarz Albin — 283 a.
Mynarski Franciszek — 156 b.
Mynarski Franciszek Salezy — 166 b.
Mynarski Stefan — 227 a.
Myrcik Józef — 268 a.
Myrdzio Jan — 139 a.
Myrwa Józef — 81 b.
Mysakowski Stanisław — 130 b.
Mysor Władysław — 199 a.
Myszczyński Michał — 145 a.
Myszkowiak Marjan — 25 b.
Mystkowski Piotr — 60 a.
Mystkowski Stanisław — 90 a.
Myśliński Franciszek — 87 b.
Myśliwy Józef — 164 b, 286 b.
Mytkowicz Andrzej — 156 a, 217 b.
Nabakowski Emiljan — 45 a, 286 b.
Nabielec Walenty — 171 b.
Nachajski Gustaw — 188 a.
Nachajski Stanisław — 190 b.
Nadolski Ignacy — 158 b.
Nadolski Witold — 149 b, 151 a.
Nadratowski Jan — 87 b.
Nagórski Paweł — 43 b.
Nagórski Stanisław — 39 a.
Nagórzański Jan — 202 a.
Nagórzański Mikołaj — 280 a, 280 b, 282 b.
Nagrodzki Henryk — 88 b.
Najdecki Marjan — 197 a.
Nalepa Alojzy — 201 b.
Nalepa Jan — 266 b, 271 b.
Naleśniak Teodor — 156 a, 175 a.
Nałęcz Kazimierz — 56 b.
Namysł Stanisław — 31 b, 285 a.
Namysło Karol — 260 b, 262 b.
Namysło Mateusz — 103 b.
Nandzik Teofil — 272 a.
Napiątek Maksymiljan — 23 b.
Napieracz Hugolin — 106 b.
Napieralski Ezechjel — 49 b.
Napierała Franciszek — 11 b.
Narajewski Stanisław — 154 b, 155 a i b.
Narjewski Jerzy — 143 a.
Narożny Marcin — 33 b.
Naruszys Jan — 236 b.
Narwid Konstanty — 113 a.
Nasierowski Kajetan — 150 a, 150 b, 151 a.
Nassalski Marjan — 63 a, 66 b.
Natkański Wojciech — 124 b.
Naujokas Jan — 143 a.
Naulewicz Jan — 116 a.
Nawacki Ignacy — 40 a.
Nawalaniec Józef — 170 a.
Nawalny Michał — 204 b, 286 b.
Nawara Franciszek — 106 b.
Nawrat Jan — 19 a.
Nawrocki Lucjan — 66 b.
Nawrocki Marjan — 167 a.
Nawrocki Stanisław — 185 b.
Nawrocki Stanisław — 236 b.
Nawrowski Ewaryst — 31 b.
Nazarewicz Jan — 111 b.
Nazarewicz Stefan — 136 a.
Nazdrowicz Zenobjusz — 75 a.
Nejmak Wacław — 248 a, 248 b, 249 a, 252 b.
Nelke Leon — 44 b.
Netczuk Józef — 59 a.
Netczuk Nikodem — 50 a.
Netczyński Adolf — 130 a.
Neumann Gustaw — 162 b.
Neumann Kazimierz — 27 a.
Niebrzydowski Adam — 90 b.
Niechaj Michał — 121 a.
Nieć Józef — 214 a, 221 b.
Niedbal Ludwik — 22 a.
Niedbał Antoni — 23 b.
Niedbał Feliks — 16 a.
Niedermann Alfons — 28 a, 70 b.
Niedojadło Jan — 208 b, 211 a.
Niedroszlański Izydor — 242 a.
Niedziałek Piotr — 183 a.
Niedziela Józef — 262 b.
Niedziela Jan — 270 a.
Niedzielski Jan — 166 a.
Niedzielski Jan — 18 a.
Niedzielski Teofil — 70, 171 b, 176 a.
Niedźwiecki Józef — 25 b.
Niedźwiecki Władysław — 97 a.
Niedźwiedź Kazimierz — 166 b.
Niedźwiedziński Ignacy — 25 a, 282 a.
Niedźwiedzki Klemens — 54 b.
Niedźwiedzki Stefan — 70 a.
Niemczewski Bogdan Czesław — 227 a.
Niemczycki Szymon — 159 b, 176 a.
Niemczyk Franciszek — 247 a.
Niemczyk Franciszek 197 a, 181 a.
Niemczyk Jan — 194 a.
Niemczyk Jan — 166 a.
Niemczyński Józef — 215 a.
Niemiec Ferdynand — 277 b.
Niemier Wojciech — 50 a, 61 b, 134 a, 136 a, 142 b.
Niemierowski Wacław — 95 a, 96 a.
Niemir Józef — 14 a.
Niemira Jan, Feliks — 46 b, 49 a, 57 a, 57 b.
Niemira Karol — 47 b, 49 a.
Niemirski Tomasz — 186 a.
Niemycki Piotr — 245 a, 285 a.
Niemyski Wacław — 59 b.
Nieniewski Antoni — 245 a.
Nienałtowski Stefan — 135 a.
Niepokój Kazimierz — 169 b.
Nieporęcki Aleksander — 85 b.
Niepsuj Józef — 105 b, 286 a.
Nieradziński Leon — 28 b.
Niesiołowski Kazimierz — 17 a, 282 a.
Niesłony Józef — 139 b.
Niewęgłowski Stanisław — 79 a.
Niewiarowski Antoni — 248 b, 280 a, 280 b, 282 b.
Niewiarowski Józef — 102 b.
Niewiarowski Piotr — 236 b.
Niewiera Florjan — 234 b.
Niewitecki Innocenty — 14 a.
Niewodowski Józef — 180 b, 186 b.
Niezgoda Piotr — 280 a, 280 b, 281 b, 282 b.
Nieznański Kazimierz — 79 a, 82 b.
Nicołek Józef — 173 b, 210 a.
Niczyperowicz Stanisław — 48 b.

Nidecki Józef — 278 a.
Nigborowicz Jakób — 183 a.
Nikiel Karol — 212 a, 213 a.
Niklas Ignacy — 38 a.
Niklewicz Czesław — 31 b.
Nikodem Marcin — 189 a.
Nitecki Antoni — 74 b.
Nitecki Marjan — 60 b.
Niwa Andrzej — 205 a.
Niziński Stanisław — 23 a, 21 b.
Niziołek Stanisław — 221 a.
Niziołkiewicz Edmund — 12 a.
Noak Teodor — 13 b.
Nodzyński Andrzej — 62 a, 63 b, 71 a, 80 b, 106 b.
Nodzyński Józef — 285 a, 226 a.
Nogaj Andrzej — 167 b, 172 b.
Nohel Gustaw — 266 a, 271 a, 271 b.
Najmoła Stanisław — 90 a.
Nojszewski Jan — 136 b.
Norwind Paweł — 137 a.
Noryśkiewicz Jan K. — 20 b, 22 a.
Nossol Franciszek — 268 a.
Noszczyk Franciszek — 100 a.
Noszczyk Piotr — 96 b, 105 a.
Nowek Stanisław — 138 b.
Nowak Adam — 66 a, 70 a.
Nowak Aleks. — 105 b.
Nowak Anatol — 8 b, 179.
Nowak Antoni — 32 b.
Nowak Arnulf — 196 b.
Nowak Edmund — 282 a, 283 b.
Nowak Franciszek — 33 a, 284 b.
Nowak Franciszek — 225 a.
Nowak Franciszek — 74 a.
Nowak Franciszek — 41 a.
Nowak Ignacy — 22 a.
Nowak Jan — 216 a.
Nowak Jan — 253 b.
Nowak Jan — 218 b.
Nowak Jan — 192 b, 196 a.
Nowak Józef — 214 a, 218 a.
Nowak Józef — 202 a.
Nowak Kazimierz — 23 b.
Nowak Konstanty — 13 b.
Nowak Piotr — 172 a.
Nowak Stanisław — 90 b.
Nowak Stanisław — 277 b.
Nowak Stanisław — 31 a.
Nowak Stanisław — 205 b.
Nowak Wincenty — 103 b.
Nowak Władysław — 117 b.
Nowacki Feliks — 112 b.
Nowacki Henryk — 48 b, 49 a, 118 b.
Nowacki Ignacy — 25 b.
Nowacki Józef — 22 a.
Nowacki Piotr — 152 a.
Nowacki Stanisław — 169 b.
Nowaczkiewicz Józef — 17 b.
Nowaczkiewicz Marjan — 27 a.
Nowakiewicz Michał — 182 a.
Nowakowski Franciszek — 13 a.
Nowakowski Franciszek — 94 a.
Nowakowski Franciszek — 100 b, 103 a.
Nowakowski Ildefons — 21 a, 22 a.
Nowakowski Jakób — 149 a, 150 b.
Nowakowski Jan — 112 b.
Nowakowski Marceli — 47 b, 48 b.
Nowakowski Marjan — 109 b.
Nowakowski Michał — 185 a.
Nowakowski Paweł — 105 a.
Nowakowski Sergjusz, Aleksy — 51 b, 47 b.
Nowakowski Stanisław — 60 a.
Nowakowski Stefan — 84 a.
Nowakowski Tadeusz — 27 a,
Nowakowski Wacław — 111 b.
Nowakowski Witold — 18 b.
Nowakowski Władysław — 98 b.
Nowakowski Władysław — 116 a.
Nowara Franciszek — 170 b.
Nowicki Aleksander — 19 a.
Nowicki Antoni — 237 a.
Nowicki Augustyn — 256 b.
Nowicki Edmund — 22 a.
Nowicki Felicjan — 18 a.
Nowicki Jan — 174 a.
Nowicki Jan — 74 b.
Nowicki Józef — 64 a, 76 a.
Nowicki Kazimierz — 152 b.
Nowicki Lucjan — 76 a.
Nowicki Paweł — 45 b.
Nowicki Romuald — 67 a.
Nowicki Stanisław — 150 a, 151 b.
Nowicki Walenty — 25 b.
Nowobilski Franciszek — 222 a.
Nowodworski Władysław — 102 a, 284 b.
Nowok Jan — 266 a.
Nowosadko Józef — 146 b.
Nowosielski Edward — 120 b, 123 a.
Nowosielski Kazimierz — 54 b.
Nowosławski Jan — 184 b, 195 b.
Nowowiejski Antoni Juljan — 8 a, 83.
Nowyk Bronisław — 284 a, 281 a.
Nuckowski Marcin — 196 b.
Nukowski Marcin — 60 b.
Nurkowski Wacław — 241 a.
Nuszkiewicz Stanisław — 67 a.
Nykiel Marcin — 166 a.
Nycz Kazimierz — 224 a.
Nycz Franciszek — 219 b.
Nycz Andrzej — 193 a.
Obara Jan — 182 a.
Obarski Czesław — 27 b.
Ober Zygmunt — 13 a.
Oberc Andrzej — 162 a.
Obertyński Zdzisław — 157 a.
Obrębski Józef — 93 b.
Obrubański Aleksander — 212 b.
Obuchowicz Bronisław — 97 a.
Obuchowicz Franciszek — 95 a.
Obuchowicz Romuald — 53 b.
Ochalski Stanisław — 223 b.
Oczkowski Adam — 218 b.
Odlanicki-Poczobutt Jerzy — 240 a.
Odowski Tomasz — 137 a.
Odrobina Alojzy — 247 a.
Odziomek Antoni — 208 b.
Ofierzyński Józef — 26 a.
Ofierzyński Stefan — 17 b.
Ogarek Juljan — 286 b.
Ogarek Zygmunt — 121 b.
Ogłaza Stanisław — 68 b.
Ogórkiewicz Aleksander — 215 a.
Ohl Albert — 45 b.
Okmiński Alfons — 131 a.
Około Kułak Antoni — 60 b.
Okoniewski Franciszek — 40 b.
Okoniewski Stanisław — 11 a, 14 a.
Okoń Eugenjusz — 196 a.
Okoński Stanisław — 180 a, 182 b.
Okólski Marjan — 89 a.
Okrent Józef — 261 a.
Okulicki Walenty — 195 a.
Okuniewski Henryk — 144 b.
Olbrycht Karol — 168 a, 175 b.
Olbrycht Władysław — 160 b, 172 a.
Olczakowski Leon — 103 b.
Olech Ludwik — 218 a.
Olechowski Ludwik — 127 b.
Olejarz Michał — 164 b.
Oleniacz Stanisław — 167 b.
Olejniczak Franciszek — 23 b.
Olejnik Wincenty — 77 a.
Oleksik Antoni — 206 a.
Oleksik Jan — 205 b.
Oleksy Jakób — 210 a.
Oleksy Jakób — 137 a.
Oleksy Józef — 51 b, 61 a.
Oleksy Seweryn — 202 b, 210 b.
Olesiński Walery — 281 b, 283 b.
Oleszczuk Bonifacy — 236 b.
Oleszkiewicz Franciszek — 238 b.
Olędzki Andrzej — 132 a, 134 a, 134 b.
Olsiński Ludwik — 115 b.
Olszak Antoni — 277 b.
Olszak Józef — 144 a.
Olszański Ignacy — 235 b.
Olszewicz Franciszek — 90 b.
Olszewicz Wincenty — 80 b.
Olszewski Antoni — 121 b.
Olszewski Franciszek — 83 b.
Olszewski Henryk — 91 a.
Olszewski Jan — 43 a.
Olszewski Józef — 257 a, 258 b.
Olszewski Kazimierz — 153 b.
Olszewski Kazimierz — 153 a.
Olszewski Leon — 36 b.
Olszewski Leon — 91 a.
Olszewski Ludwik — 237 a.
Olszewski Rudolf — 106 b.
Olszewski Stanisław — 153 b.
Olszewski Stefan — 82 b.
Olszewski Szymon — 114 a.
Olszewski Władysław — 139 b.
Olszewski Zygmunt — 73 a.
Olszówka Teodor — 71 a, 81 b.
Olszówka Tomasz — 228 b.
Ołdak Jan — 126 b.
Ołdakowski Bolesław — 49 a.
Ołdziejewski Adolf — 238 a.
Opacki Rudolf — 173 a.
Opaliński Władysław — 180 b.
Opalski Adam — 104 a.
Opara Stefan — 101 a.
Oparewicz Tomasz — 68 b.
Opielka Józef — 132 b, 134 b, 135 a.
Opieliński Jan Nepom. — 14 b, 15 a.
Opoka Jakób — 202 a.
Oprzędkiewicz Władysław — 171 b, 173 a.

Opyrchał Antoni — 218 b.
Oraczewski Czesław — 60 b.
Oraczewski Wiktor — 248 b, 251 b.
Orański Tytus — 30 b.
Orczyk Michał — 202 b.
Ordon Zygmunt — 88 b.
Orkisz Jan — 219 a.
Orliński Kasper — 271 a.
Orliński Michał — 174 a.
Orłowski Adam — 193 a.
Orłowski Józef — 87 a.
Orłowski Józef — 152 a.
Orłowski Mikołaj — 192 a.
Orłowski Stanisław — 104 b.
Orłowski Wincenty — 136 b.
Ornatowski Leon — 164 b.
Ornastowski Józef — 66 a.
Orsaczek Wincenty — 246 b.
Orsik Władysław — 90 b, 284 b.
Orski Onufry — 286 a.
Orynt Piotr — 251 a.
Orzech Wojciech — 208 b.
Orzechowski Bernard — 205 a.
Orzeł Jan — 129 b.
Orzeł Józef — 223 a.
Orzeł Stefan — 130 a.
Orzeł Wojciech — 223 b.
Orżanowski Wiktor — 65 a.
Osadnik Bolesław — 79 a.
Osetek Adam — 184 a.
Osiecki Aleksander — 205 b.
Osiecki Wacław — 51 a.
Osiewacz Jan — 267 a, 271 a.
Osikowicz Andrzej — 194 a.
Osikowicz Franciszek — 191 a.
Osikowski Wincenty — 188 b.
Osiński Franciszek — 137 b.
Osiński Henryk — 49 a, 54 b.
Osiński Tadeusz — 132 a, 134 b, 138 b.
Osiński Władysław — 51 b.
Oskierko Stanisław — 139 b.
Oskierko Tadeusz — 76 a, 80 b.
Osowicki Przemysław — 24 b, 33 a.
Ossowski Walerjan — 45 a.
Osmelak Jan — 77 a.
Osmólski Władysław — 206 a.
Ossowski Henryk — 41 a.
Ostachiewicz Stanisław — 284 b.
Ostachowicz Stanisław — 169 a.
Ostaniewicz Stefan — 238 b, 285 b.
Ostoyski Feliks — 132 a, 138 a.
Ostrejko Jan — 234 a.
Ostrejko Józef — 243 a.
Ostromirski Tadeusz — 186 b.
Ostrowski Adam — 236 b.
Ostrowski Andrzej — 186 a.
Ostrowski Antoni — 74 a.
Ostrowski Czesław — 146 a.
Ostrowski Dionizy — 111 b.
Ostrowski Jan — 150 b.
Ostrowski Józefat — 24 a, 286 a.
Ostrowski Klemens — 152 a.
Ostrowski Konstanty — 145 b.
Ostrowski Leon — 138 a.
Ostrowski Wiktor — 162 a.
Osuch Franciszek — 123 a.
Osuch Władysław — 110 a, 113 a.
Osyra Jan — 266 a.
Oszkiel Czesław — 59 b.
Ościk Leon — 76 b.
Ościłowicz Antoni — 234 b, 241 a.
Ośka Wacław — 109 b.
Ośka Władysław — 118 a.
Otręba Wiktor — 263 b.
Otrębski Antoni — 97 b.
Owczarczak Wojciech — 28 a.
Owczarek Wojciech — 8 a, 62 a, 63 a.
Owczarski Jan — 186 a, 195 b.
Owsianka Michał — 208 a.
Owoc Wojciech — 193 a.
Ozdobiński Wacław — 85 a.
Oziewicz Henryk — 245 a.
Oziminski Piotr — 123 b.
Ożana Robert — 278 b.
Ożarek Franciszek — 56 a.
Ożarowski Ignacy — 51 a.
Ożga Wawrzyniec — 156 b, 171 b.
Ożóg Józef — 61 a.
Ożóg Karol — 190 b.
Pabian Jan — 201 b.
Pabich Stanisław — 65 b.
Pabis Jakób — 182 a.
Pabis Jan — 210 a.
Pabisiewicz Konstanty — 134 b, 141 a, 282 a.
Paech Józef — 20 a.
Pacewicz Franciszek — 28 a.
Pacewicz Wacław — 12 a.
Pacewski Antoni — 138 a.
Pacewski Eugenjusz — 132 b, 134 a, 134 b.
O. Pach Józef — 81 b.
Pacha Jan — 268 a.
Pachelski Piotr — 98 b.
Pachelski Roman — 129 a.
Pachnicki Antoni — 55 a, 285 b.
Paciorek Bernard — 210 b.
Paciorek Edward — 286 b.
Paciorek Jan — 200 a, 200 b.
Paciorkowski Ryszard — 54 b.
Paciorkowski Zygmunt — 51 b.
Packiewicz Kazimierz — 244 b.
Pacocha Adolf — 201 a.
Pacuła Tomasz — 193 b.
Paczyński Michał — 202 a.
Padkowski Wacław — 126 a.
Paduszyński Aleksander — 116 a.
Padykuła Józef — 201 b.
Padykuła Karol — 208 b.
Padykuła Piotr — 224 b.
Padziński Adam — 126 b.
Pajączewski Józef — 212 b, 216 a.
Pająk Jan — 252 b.
Pająk Franciszek — 218 b.
Pajdowski Antoni — 120 b, 123 a.
Pajewski Ferdynand — 90 a.
Pajkert Jan — 282 b.
Pakalnis Józef — 243 b.
Palacz Stanisław — 24 b.
Palarczyk Franciszek — 268 b.
Paleczek Kazimierz — 224 a.
Palewski Józef — 60 b.
Palica Jan — 160 b.
Palichleb Franciszek — 170 b.
Palka Jan — 200 b, 209 b.
Palmowski Brunon — 93 b, 284 b.
Palmowski Józef — 23 b.
Paluch Józef — 172 b.
Paluch Karol — 219 b.
Paluch Ludwik — 183 a, 286 b.
Paluch Robert — 176 b.
Paluchowski Bolesław — 12 b.
Palukajtys Władysław — 147 b.
Paluszyński Stanisław — 38 a.
Pałamar Stefan — 210 b.
Pałatyński Józef — 69 b.
Pałczyński Jan — 106 a.
Pałka Antoni — 227 a.
Pałka Franciszek — 201 a.
Pałkowski Czesław — 12 a.
Pałkowski Józef — 26 b.
Pałysiewicz Franciszek — 103 a.
Pampuch Leo — 268 b.
Panaś Józef — 181 a, 282 b, 283 a.
Pancer Stanisław — 58 a.
Pancherz Marcin — 25 b.
Pandel Filip — 268 b.
Panecki Piotr — 125 b.
Panek Józef — 189 a.
Panek Paweł — 41 b.
Panewicz Roman — 32 b.
Panieński Karol — 15 a.
Pankiewicz Anastazy — 227 b.
Pankiewicz Stanisław — 213 b.
Pankowski Kazimierz — 32 b.
Pankowski Marjan — 104 b.
Panske Hugo — 36 a, 45 a.
Panske Paweł — 35 a, 35 b.
Papack Józef — 40 a.
Papczyński Stanisław — 183 a.
Pape Klemens — 41 a.
Papenfus Paweł — 40 b.
Papesch Teofil — 224 b.
Papieski Mikołaj — 74 a.
Papież Wojciech — 205 a.
Paprocki Michał — 160 b.
Para Jan — 217 a.
Paradowski Bronisław — 122 a, 126 a.
Paradowski Stanisław — 33 a.
Pardo Stanisław — 143 b, 147 a.
Parnan Wojciech — 41 b.
Partyka Antoni — 159 b.
Partyka Bolesław — 45 a.
Partyka Nikodem — 41 b.
Partykiewicz Augustyn — 189 a.
Partykiewicz Edward — 170 b.
Paryło Franciszek — 200 a.
Parysz Wojciech — 184 a.
Paryś Andrzej — 216 a.
Pasek Jan — 185 b.
Pasierb Józef — 194 a.
Pasierbowicz Michał — 188 b, 285 b.
Pasławski Mikołaj — 252 b.
Pasławski Stanisław — 250 a, 254 b.
Pasternak Adam — 183 a.
Pasternak Jan — 181 a.
Pasternak Karol — 269 a.
Pastucha Franciszek — 278 a.
Pastuszak Leon Franciszek — 210 b.
Pastuszka Józef — 108 a.

Pastwa Antoni — 39 a.
Paszczyński Joachim — 227 b.
Paszek Wojciech — 216 a.
Paszkiewicz Jan — 180 b, 192 b.
Paszkiewicz Józef — 58 a, 258 b.
Paszkiewicz Marjan — 136 b.
Paszkiewicz Symforjan — 98 a.
Paszkowski Edmund — 51 b.
Paszota Józef — 43 b.
Paszotta Józef — 43 b.
Paszukanin Franciszek — 148 a.
Paszyna Jan — 51 b, 61 a.
Pater January — 40 b.
Paterok Franciszek — 77 b.
Paterok Franciszek — 264 b.
Patla Michał — 129 a, 196 a.
Patorski Jan — 70 b.
Patrycy Czesław — 150 b.
Patrzyk Jan — 194 a.
Patrzyk Józef — 63 a, 66 a.
Paulus Aleks. — 38 b.
Pauze Kazimierz — 284 b.
Pawela Jan — 223 a.
Pawelec Wincenty — 125 b.
Pawelski Franciszek — 76 b.
Pawelski Jan — 48 a, 61 a.
Pawełczyk Pacyfik — 217 b.
Pawełek Stefan — 217 a.
Pawełke Ignacy — 269 a.
Pawikowski Władysław — 188 b.
Pawiński Aleksander — 116 a.
Pawleta Franciszek — 271 a.
Pawletta Franciszek — 263 a.
Pawlicki Bernard — 45 b.
Pawlicki Maksymiljan — 43 b.
Pawlikowski Franciszek — 200 b, 204 b, 205 a.
Pawlin Antoni — 171 a.
Pawlus Michał — 201 b.
Pawłowicz Bolesław — 138 b.
Pawłowicz Kazimierz — 244 a.
Pawłowski Aleksander — 189 a.
Pawłowski Edward — 77 b.
Pawłowski Feliks — 189 b.
Pawłowski Ignacy — 70 b.
Pawłowski Józef — 96.
Pawłowski Marjan — 116 b.
Pawłowski Michał — 159 a.
Pawłowski Roman — 64 a, 69 b.
Pawłowski Stefan — 23 a.
Pawłowski Stefan — 189 a, 196 a.
Pawołek Jan — 27 a.
Pawski Władysław — 158 b, 174 b.
Pączek Marjan — 45 a, 285 a.
Pączek Walenty — 282 b, 283 a.
Pączka Józef — 184 b, 286 b.
Peche Tadeusz — 65 b, 285 a.
Pechnik Aleksander — 155 b, 157 b, 174 b, 199 a.
Peciak Ludwik — 167 b.
Peczek Augustyn — 175 a.
Peczkajtis Konstanty — 144 a.
Pęcherek Józef — 185 a.
Pęcherski Cezary — 80 b.
Pęcherski Cezary — 121 b.
Pęckowski Michał — 213 a, 213 b.
Pedzich Franciszek — 103 a.
Peik Tadeusz — 27 b.
Peikert Alojzy — 263 b.
Pejkiert Bolesław — 249 b, 253 a.
Pękala Karol — 225 b.
Pękalski Jan — 163 a.
Pękas Michał — 163 b.
Pęksa Jakób — 28 b.
Pelc Euzebjusz — 22 a.
Pelc Józef — 165 a.
Pelczar Michał — 183 a.
Pelczar Paweł — 151 a, 153 b.
Pelczar Paweł — 196 b.
Pelczarski Andrzej — 168 b.
Pelczarski Jan — 180 b, 194 b.
Pelikan Adolf — 210 b.
Pellowski Leon — 37 a.
Pełczyński Józef — 70 b.
Pełka Leon — 45 a, 286 b.
Pełka Stanisław — 36 a, 43 a, 43 b.
Penar Paweł — 158 a.
Penc Roman — 181 a.
Pendracki Ludwik — 202 b.
Penkala Konstanty — 70 b, 79 b.
Penkala Teofil — 56 a.
Pepłowski Ignacy — 87 a.
Perczyński Ignacy — 126 a.
Perehuda Telesfor — 251 b.
Perekszlis Franciszek — 257 b.
Perenc Karol — 187 a.
Perenc Stanisław — 164 a.
Perka Franciszek — 243 a.
Perkowski Józef — 145 a, 286 a.
Perkowski Roman — 80 b.
Perliński Michał — 30 a.
Perliński Władysław — 70 a.
Perschke Franciszek — 44 a.
Pertkiewicz Ignacy — 72 a.
Perucki Piotr — 185 a.
Perz Franciszek — 18 b.
Perzyna Michał — 152 a.
Pęski Adam — 83 a.
Pęski Aleksander — 93 a.
Pęski Andrzej — 146 b.
Pęski Józef — 146 a.
Petruszkiewicz Kazimierz — 146 a.
Petrykowski Stefan — 62 b, 82 b.
Petrykowski Wincenty — 83 b.
Petrzyk Leopold — 49 b, 61 a.
Petrzykowski Wincenty — 83 a.
Petyniak Adam — 166 a.
Pętkowski Jan — 55 b.
Pewniak Jan — 33 a.
Pfadt Gabrjel — 111 a.
Pianka Piotr — 143 a, 145 a.
Pianka Władysław — 145 b.
Pianko Józef — 92 a.
Piasecki Adam — 176 b.
Piasecki Bronisław — 96 b, 100 a.
Piasecki Józef — 136 b.
Piaskiewicz Józef — 155 a, 156 b, 167 a, 167 b, 173 b.
Piaskiewicz Walerjan — 154 a, 167 b.
Piaszczyński Michał — 143 a, 145 a.
Piaszczyński Michał — 144 a.
Piątek Franciszek — 175 a.
Piatkiewicz Wincenty — 100 b.
Piątkiewicz Włodzimierz — 228 a.
Piątkowski Eugen — 219 a.
Piątkowski Stanisław Kostka — 17 a.
Piątowski Józef — 115 b.
Piechnik Józef — 226 b.
Piechota Marcin — 227 a.
Piechowicz Józef — 97 a.
Piechowicz Józef — 209 a.
Piechowski Bolesław — 37 b.
Piechowski Juljan — 44 b.
Piechowski Marceli — 40 b.
Piechowski Walerjan — 42 a.
Piechura August — 197 a.
Piechura Mikołaj — 204 b.
Piekarski Paweł — 236 b.
Piekarski Stanisław — 112 b.
Piekarz Hipolit — 77 a, 80 a.
Piekarzewski Józef — 207 a.
Piekieliński Józef — 67 a.
Piekut J. — 83 b, 89 b, 90 a.
Pielatowski Józef — 30 b.
Piełka Konstanty — 266 b.
Pieniążek Jan — 187 a.
Pieniążek Władysław — 112 a.
Pieniążkiewicz Józef — 27 a.
Pienta Józef — 191 b, 196 a.
Pieńkowski Adam — 130 b.
Pieńkowski Bolesław — 103 b.
Pieńkowski Józef — 136 b.
Pieprzycki Konstanty — 24 b.
Pierzchała Aleksander — 249 a, 249 b, 250 a.
Pierzga Wojciech — 203 a.
Pieszko Dominik — 242 b.
Pieściuk Franciszek — 242 b.
Pieślak Aleksander — 241 a.
Pietkiewicz Bolesław — 140 b, 255 b.
Pietkiewicz Edmund — 239 b.
Pietkiewicz Kazimierz — 162 b, 174 b.
Pietkiewicz Stanisław — 238 b.
Pietranik Emiljan — 237 b.
Pietranis Justyn — 232 b, 243 b.
Pietrasz Izydor — 246 a.
Pietraszek Jan — 219 b.
Pietraszewski Stanisław — 241 b.
Pietraszkiewicz Strumiłło Lucjan — 257 b.
Pietruski Roman — 168 b.
Pietruszka Jan — 193 b.
Pietruszka Stefan — 72 a, 79 b.
Pietruszyński Stanisław — 118 b.
Pietryka Piotr — 157 b, 176 b.
Pietrzak Adam — 53 b.
Pietrzak Ignacy — 85 a.
Pietrzak Jan — 247 a.
Pietrzak Ludwik — 220 a.
Pietrzkiewicz Franciszek — 190 b.
Pietrzyk Stanisław — 193 b.
Pietrzykowski Franciszek — 217 a, 226 b.
Pietrzykowski Mieczysław — 238 a.
Piękoś Franciszek — 204 b.
Pięta Jan — 206 b.
Pięta Piotr — 187 b.
Piętak Franciszek — 114 a.
Piętka Wojciech — 91 a.
Piętoń Bernard — 170 a, 176 a.
Pikoń Józef — 286 b.
Pikoń Tomasz — 228 a.

Pikuliński Karol — 86 b.
Pilch Bernard — 208 b, 210 b.
Pilch Jan — 203 a.
Pilch Ludwik — 203 a, 286 b.
Pilch Teodor — 151 b.
Pilch Zygmunt — 96 a.
Pilchowski Stanisław — 212 b, 215 a.
Pilich Ignacy — 73 a.
Pilin Władysław — 280 b, 281 b, 283 a.
Pilipowski Leopold — 14 a, 282 a, 284 a, 286 a.
Pilz Jan — 103 b.
Pinda Franciszek — 284 a.
Pinda Leon — 189 a, 286 b.
Piotrowicz Franciszek — 241 b.
Piotrowicz Jan — 11 a, 16 b.
Piotrowicz Walenty — 108 a-b, 109 b.
Piotrowski Aleksander — 176 b.
Piotrowski Antoni — 22 a.
Piotrowski Czesław — 22 b.
Piotrowski Daniel — 99 a.
Piotrowski Ignacy — 30 b, 285 b.
Piotrowski Koronat — 132 b, 133 a, 133 b, 134 a, 135 a.
Piotrowski Marceli — 202 a.
Piotrowski Michał — 245 a.
Piotrowski Stanisław — 17 b.
Piotrowski Stanisław — 93 a.
Piotrowski Stefan — 218 b.
Piotrowski Wacław — 78 a.
Piotrowski Walenty — 204 a.
Piotrowski Walenty — 221 b, 226 b.
Piotrowski Władysław — 183 a.
Piórkowski Antoni — 47 a, 50 b.
Pióro Michał — 139 a.
Pióro Szymon — 108 a, 110 a, 112 a.
Pipusz Jan — 164 a.
Piskor Felicjan — 159 b, 176 a.
Piskorz Jan — 96 a, 227 a.
Piskorz Juljan — 201 b.
Piszczkiewicz Szymon — 204 a.
Piszczygłowa Bartłomiej — 29 b.
Piszczygłowa Stanisław — 15 b.
Piś Andrzej — 202 b.
Pitala Wojciech — 217 a.
Pitorak Józef — 219 a.
Piwiński Jan — 157 a.
Piwnicki Stefan — 75 b, 79 b.
Piwowarczyk Jan — 213 a.
Pixa Wincenty — 226 b, 227 a.
Pizar Mieczysław — 173 a.
Placek Bronisław — 78 b.
Platz Ryszard — 30 b.
Pląskowski Teofil — 59 b.
Plebańczyk Jacek — 167 a, 175 a.
Plenkiewicz Franciszek — 103 a.
Pleszczyński Adolf — 120 a, 133 b, 136 b.
Plewa Teodor — 43 b.
Plewiński Bolesław — 84 b.
Plewko Plewczyński Władysław — 60 b.
Plewnia Antoni — 261 b.
Pliński Jan — 45 b.
Pluciński Józef — 103 a.
Pluciński Leon — 75 a.
Pluciński Stefan — 89 b.
Pluta Franciszek — 65 a.
Płaczek Stanisław — 16 b.
Płaszczyca Stefan — 159 b, 175 a.
Płaza Marcin — 129 b, 195 b.
Płaziak Aleksander — 219 a, 226 b, 227 a.
Płonczyński Stanisław — 210 a.
Płosajkiewicz Bronisław — 92 b.
Płoskiewicz Walerjan — 51 b.
Płoskiewicz Walery — 255 b, 248 a, 248 b, 249 a.
Płoszaj Ignacy — 62 a, 63 a.
Płoszyński Stanisław — 12 b.
Płotka Leon — 12 a.
Pływaczyk Wojciech — 197 a.
Pniewski Czesław — 133 b.
Pniewski Karol — 89 b.
Pniok Wilhelm — 268 a.
Poboży Antoni — 132 a, 133 a-b, 140 a.
Poczobutt Fabjan — 240 a.
Poczta Marcin — 26 b.
Podbielski Jan — 47 a, 281 a, 283 a.
Podbielski Józef — 60 a.
Podbielski Otton — 60 a.
Podbielski Telesfor — 196 b.
Podczerwieński Jan — 167 b, 172 b.
Podhorecki Bonawentura — 175 b.
Podkomorski Stanisław — 31 b.
Podkopał Jan — 105 b.
Podlaszewski Franciszek — 40 a.
Podmagórski Stanisław — 106 a.
Podmokły — Józef — 217 a.
Podolecki Adolf — 157 a.
Podolski Piotr — 203 a.
Podwin Adam — 212 a, 225 b.
Podwiński Władysław — 173 b, 224 a, 227 b.
Podwysocki Jan Kapistran — 197 a.
Podwysocki Juljan — 113 b.
Pogłódek Konstanty — 227 a, 278 b, 281 b, 284 a.
Pogłódek Stanisław — 218 b.
Pogoda Ludwik — 220 b.
Pogonowski Władysław — 138 b.
Pogorzelski Apolinary — 102 a.
Pogorzelski Konstanty — 51 a-b.
Pogorzelski Michał — 53 a.
Pogorzelski Walerjan — 64 a, 73 a.
Pogorzelski Władysław — 246 a.
Pogrzeba Franciszek — 261 b.
Pogumirski Ludwik — 237 a.
Pohl Augustyn — 277 a, 278 b, 286 b.
Pojda Jan — 268 b.
Pokiziak Władysław — 157 a, 172 a, 173 a.
Pokorski Bronisław — 40 b.
Pokrywka Jan — 157 b.
Pokrzywnicki Aleksander — 84 a, 86 b.
Polaczek Józef — 161 a.
Polakowski Marceli — 13 a.
Polczyński Franciszek — 15 a.
Polewicz Marjan — 23 a.
Polikowski Karol — 58 a.
Polit Józef — 195 a, 196 a.
Pollak — 276 a.
Polniaszek Jakób — 162 a.
Polniaszek Piotr — 210 a.
Polony Władysław — 221 b.
Poloński Józef — 212 a, 226 a.
Połomski Leon — 41 b.
Połoska Mieczysław — 106 b.
Pomaski Leon — 93 b, 285 a.
Pomian Zygmunt — 234 a, 235 a.
Pomianek Wawrzyniec — 196 b.
Pomianowski Jacek — 62 b, 77 b.
Pomianowski Władysław — 14 a.
Pomiechowski Franciszek — 144 b.
Pomiechowski Jan — 145 a.
Pomirski Antoni — 90 b.
Pomirski Stanisław — 93 b, 248 b, 255 b.
Pomorski Feliks — 117 b.
Pomorski Stanisław — 53 a.
Poniatowski Józef — 234 a.
Poniewski Ignacy — 207 a.
Ponz'y Martinez, Amadeusz — 51 b.
Popkiewicz Adam — 109 a, 115 b.
Popkiewicz Ignacy — 182 a.
Popkiewicz Stanisław — 163 a.
Poplicha Józef — 156 a.
Popławski Józef — 242 b.
Popławski Seweryn — 47 a-b, 49 a.
Poprawski Marjan — 32 b.
Poprawski Michał — 194 b.
Poprawski Teofil — 32 b.
Porada Michał — 81 a-b, 271 b.
Porada Wojciech — 193 a.
Porczyk Stefan — 150 b.
Porębski Antoni — 179 a, 180 a.
Porębski Augustyn — 160 b.
Portych Teodor — 74 a.
Porzycki Jan — 163 a.
Porzyński Alojzy — 41 a.
Posadzy Ignacy — 22 b.
Poskropko Jan — 53 a.
Posłuszyński Paweł — 112 b.
Posmykiewicz Wojciech — 99 a.
Pośpieszyński Wacław Antoni — 115 a.
Potaczek Lucjusz — 176 a.
Potapski Franciszek — 71 a.
Potaski Józef — 59 b.
Potaszus Józef — 167 b, 174 b.
Potempa Wiktor — 63 b.
Potocki Józef — 55 b.
Potocki Mieczysław — 17 a.
Potocki Władysław — 234 a, 235 a.
Potoczny Karol — 183 b.
Potoniec Jan — 205 a.
Potrykus Józef — 39 a.
Potrzebski Wiktor — 71 b, 79 b.
Potrzebnicki Władysław — 165 b.
Poturalski Józef — 20 a, 21 a, 28 b.
Półrola Jan — 79 b.
Powązka Władysław — 134 a, 136 a.
Powel Zygmunt — 21 b, 22 a.
Powęska Adam — 110 a.
Powichrowski Henryk — 93 b.
Poznański Antoni — 166 a.
Pozorski Jan — 17 b.
Pozorski Romuald — 49 a.
Pożerski Ignacy — 253 b.
Półkowski Jakób — 158 b, 176 a.
Prabucki Alojzy — 40 a.

Prabucki Paweł — 43 a.
Pradella Franciszek — 81 b.
Pragłowski Jan — 202 b.
Prajsnar Józef — 185 a.
Prawda Jan — 67 b.
Prawda Jan — 95 a, 100 a.
Prażmowski Kazimierz — 225 b.
Prażmowski Michał — 248 b, 250 b.
Prądzyński Józef — 20 b, 21 b.
Prądzyński Witold — 50 a, 284 a.
Prejs Andrzej — 129 a.
Preys Wiktor — 14 b.
Priss Antoni — 40 a.
Proch Maksymiljan — 36 a.
Prochownik Leonard — 223 a.
Procyk Karol — 169 b.
Prodlik Józef — 272 b.
Profic Jan — 137 b.
Prohaska Lin — 24 a.
Prokop Benedykt — 169 a, 175 a.
Prokopek Józef — 208 a.
Prokopek Wincenty — 205 b.
Proksch Henryk — 266 a, 271 a-b, 284 b.
Promiński Zenon — 43 b.
Pronobis Aleksander — 36 b.
Pronobis Jan — 35 a, 36 a.
Pronobis Wojciech — 41 b.
Prorok Adolf — 158 b.
Prorok Władysław — 221 b.
Próchnicki Józef — 103 a, 285 b.
Próchnik Stanisław — 63 a.
Próchniewicz Stanisław — 139 a.
Pröhnke Józef — 38 b.
Prugar Wojciech — 181 a.
Prumbs Antoni — 22 b.
Pruński Piotr — 244 a.
Prusakiewicz Jan — 90 a, 94 a.
Prusiński Dionizy — 59 a.
Prusiński Dionizy — 88 a.
Pruski Jan — 45 b, 84 a.
Pruski Stanisław — 62 b, 72 b.
Pruszak Wacław — 36 b.
Pruszkowski Józef — 133 b.
Prügel Antoni — 108 b, 110 a, 112 a.
Pryba Leon — 45 b.
Pryć Stanisław — 194 a.
Pryliński Leszko — 136 a.
Pryszmont Teofil — 245 b.
Przedpełski Franciszek — 88 a.
Przedpełski Jan — 87 b.
Przedpełski Marceli — 87 a.
Przedpełski Wacław — 91 b.
Przedrzymirski-Tur Adolf Ludwik — 165 b.
Przekop Józef — 144 a.
Przemieniecki Mieczysł. — 242 a.
Przeradzki Arnold — 65 a.
Przesmycki Henryk — 135 a.
Przewłocki Stanisław — 203 a.
Przeworski Juljan — 207 b.
Przeworski Ruterdorf Klemens — 41 b.
Przeździecki Henryk — 8 a, 121 b, 132.
Przeździecki Pius — 80 b.
Przyałgowski Michał — 259 b.
Przybiński Jan 144 b.
Przyborowski Jan — 57 b.
Przybylski Antoni — 167b.
Przybylski Franciszek — 25 a.
Przybylski Wacław — 193 b.
Przybyła Józef — 190 a.
Przybyłowicz Jakób — 190 a.
Przybyszewski Bolesław — 39 a.
Przygocki Stanisław — 96 a.
Przygodzki Wincenty — 64 a, 76 b, 82 b.
Przyjemski Zygmunt — 281 a, 283 a.
Przykowski Andrzej — 98 b.
Przyłuski Dominik — 126 b.
Przyniczyński Jan — 30 a.
Przystupa Antoni — 139 b.
Przywara Michał — 208 b, 211 a.
Psonka Franciszek — 79 b.
Pszczółkowski Błażej — 93 a.
Ptak Rajmund — 81 a.
Ptaszkowski Stanisław — 185 b, 196 a.
Ptaszyński Edward — 115 b.
Ptaszyński Ignacy — 44 b.
Ptaszyński Józef — 248 b, 250 a, 253 b.
Ptaszyński Wacław — 101 a.
Ptaszyński Władysław — 103 a, 106 b.
Puchalik Józef — 210 b.
Puchalik Michał — 186 b, 196 a.
Puchalski Antoni — 93 b.
Puchalski Feliks — 46 b, 47 a-b, 48 a-b, 49 a-b.
Puchała Tomasz — 45 b.
Puchała Walenty — 170 b, 172 b.
Pucher Paweł — 268 a.
Pucher W. — 260 a, 266 b.
Pucher Wawrzyniec — 266 b.
Puciata Leon — 233 b, 235 b.
Puciłowski Józef — 243 a.
Pujdo Stanisław — 84 b, 87 b.
Puklicki Stefan — 131 a.
Puławski Stanisł. — 101 a, 108 a-b, 110 a-b.
Pułka Józef — 225 a.
Puppel Alojzy — 42 b.
Puskarz — 205 b.
Pustelnik Jan — 226 b.
Pustelnik Juljusz — 163 a, 176 b.
Pustkowski Józef — 124 b, 131 a.
Pustułka Franciszek — 101 b.
Put Józef — 204 a.
Putynkowski Maksymiljan — 45 b.
Putz Narcyz — 12 a.
Puzyrewicz Aleksander — 250 a.
Pycia Jacek — 95 a, 100 a.
Pyclik Franciszek — 218 b.
Pykosz Edward — 207 b.
Pyrek Adam — 170 b.
Pyrzakowski Franciszek — 47 b, 51 a-b.
Pyszkowski Wacław — 17 a.
Pyszora Bernard — 36 a.
Pyszyński Hipolit — 149 b, 150 a, 152 a.
Pytel Władysław — 223 b.
Pytlarz Roman — 103 a.
Pytlawski Piotr — 106 b.
Pytlewski Karol — 116 b.
Pytlik Anatol — 228 a.
Pyzdrowski Józef — 65 a.
Pyzik Ignacy — 191 b.
Pyzikiewicz Leon — 203 b.
Pyznar Franciszek — 160 a.
Pyznar Sylwester — 246 b.
Pyzowski Adam — 47 a, 51 b.
Pyżalski Leon — 176 b.
Quies Ferdynand — 246 b.
Raabe Jan — 26 b.
Rabczak Paweł — 193 a.
Rabczewski Kazimierz — 138 b.
Rabiński Stanisław — 151 b.
Rachalski Gerhard — 159 b.
Rachel Franciszek — 166 a.
Rachuba — 93 b.
Raczko R. — 26 a.
Raczkowski Franciszek — 186 b.
Raczkowski Joachim — 246 a.
Raczkowski Józef — 112 a.
Raczkowski Leon — 11 a, 17 b.
Raczkowski Stanisław — 102 a.
Raczyński Franciszek — 103 a.
Raddatz Feliks — 29 b.
Radecki Stanisław — 57 b.
Rademacher Franciszek — 27 b.
Radkowski Ignacy — 73 a.
Radkowski Tadeusz — 48 b, 51 a.
Radliński Roman — 48 b, 53 b.
Radomiński Henryk — 109 b, 114 a.
Radomski Antoni — 63 a, 74 a.
Radomski Stanisław — 23 a, 284 b.
Radoński Józef — 17 b.
Radoński Karol — 22 a.
Radtke Stefan — 43 a.
Radwański Józef — 93 b.
Radwański Sebastjan — 68 a, 80 b.
Radzikowski Ignacy — 55 b.
Radziński Piotr — 244 b.
Radziszewski Kazimierz — 74 a.
Radziszewski Mieczysław — 240 b.
Radziszewski Stanisław — 56 a.
Radziukinas Józef — 54 a.
Radziwiłowicz Józef — 255 b.
Radziwon Albin — 238 b, 286 a.
Radziwon Jan — 258 a.
Radzki Stefan — 22 b.
Rafa Józef — 191 b.
Rafalski Leon — 109 b.
Ragar Henryk — 131 a.
Rahmel Jerzy — 41 b.
Rajca Piotr — 207 a.
Rajchel Bronisław — 102 b.
Rajchert Roman — 150 b.
Rajczak Ignacy — 207 a.
Rajczan Franciszek — 225 a.
Rajda Aleksander — 224 a.
Rajkowski Piotr — 116 b.
Rajksztis Franciszek — 237 a.
Rajski Antoni — 227 a.
Rajski Antoni — 218 a.
Rajski Franciszek — 95 a, 95 b, 96 a, 96 b, 97 b.
Rakowski Antoni — 88 a.
Rakowski Wiktor — 23 b.
Rakszyński Ignacy — 156 a, 160 b, 161 a.

Ramotowski Władysław — 145 b.
Ramocki Józef — 184 a.
Ramus Roman — 102 b.
Raniżewski Jan — 192 b.
Rankowski Leon — 22 b.
Ranoszek Karol — 260 b, 267 a.
Rapacz Andrzej — 204 b.
Rapacz Tomasz — 216 b.
Rasek Augustyn — 263 a.
Raszeja Maksymiljan — 42 b.
Raszka Ignacy — 64 b.
Ratajczak Stanisław Kostka — 33 a.
Ratuszny Antoni — 154 b, 155 a, 155 b, 169 b.
Ratyński Franciszek — 242 b.
Rauer Józef — 26 a.
Rauhut Augustyn — 11 b.
Raupelis Aleksander — 242 b.
Raux Eljasz — 197 a.
Rawicki Franciszek — 73 b.
Rayski Jakób — 215 b.
Raźny Józef — 223 a.
Rąb Andrzej — 194 b.
Rączka Józef — 213 b, 217 a.
Rączka Wacław — 57 a.
Rączkowski Franciszek — 196 b.
Rąpała Adam — 219 a.
Rąpała Kazimierz — 170 b.
Rąpała Walerjan 191 b.
Rduch Edward — 278 a, 278 b.
Rec Michał — 199 b, 200 a.
Rechciński Ignacy — 97 a.
Reczyński Feliks — 52 a.
Redas Sebastjan — 124 a.
Reginek Kasper — 268 b.
Reginek Tomasz — 268 b.
Reich Kurcjusz — 41 b.
Reichel Jan — 184 b.
Reimann Marjan — 24 a.
Reinys Mieczysław — 233 a.
Reising Franciszek — 185 b.
Reiter Wojciech — 17 b.
Reizer Jan — 187 b.
Rejewski Jan — 29 b.
Rejewski Juljan — 29 b.
Rejmentowski Stanisław — 88 a.
Rejmer Wincenty — 227 b.
Rejowski Andrzej — 207 a.
Rek Józef — 51 b.
Religa Marcin — 98 a.
Rełkowski Mikołaj — 78 b.
Rembieliński Roman — 46 b, 50 a.
Rembowski Stanisław — 118 b.
Remiszewski Kazimierz — 129 b.
Repiński Alojzy — 42 b.
Reszeć Józef — 234 a.
Reszelski Ludwik — 14 b.
Reszka Antoni — 126 a.
Retke Stanisław — 132 a, 133 a, 134 b, 139 a.
Rewera Antoni — 108 a.
Reymann Władysław — 44 a.
Ręczajski Antoni — 118 a.
Rękas Michał — 174 a.
Rhode Kazimierz 44 b.
Richter Izydor — 171 b, 172 b.
Riedel Karol — 267 b.
Robota Antoni — 269 b.
Robota Władysław — 260 a, 261 a.
Robotta Gabrjel — 175 b.
Robowski Ludwik — 11 b, 16 a.
Rochalski Ludwik — 31 b.
Rochowiak Marcin — 16 b, 285 b.
Roczkowski Juljan — 47 b, 49 b.
Roehle Stanisław — 42 a.
Roenspiess Jan 45 b.
Roesler Aleksander — 90 b.
Roesler Kazimierz — 25 b.
Rodak Stanisław — 209 a.
Rodkiewicz Stanisław — 111 b.
Rodoński Karol — 20 b.
Rodziewicz Leonard — 245 a.
Rodźko Wacław — 241 b.
Rogacki Czesław — 86 b.
Rogacki Ludwik — 35 a, 35 b.
Rogala Dominik — 44 a.
Rogala Zygmunt — 36 a, 36 b.
Rogalewski Adam — 30 a, 285 a.
Rogalewski Mateusz — 31 a.
Rogalski Jan — 45 a, 285 b.
Rogat Bolesław — 79 b.
Rogiński Józef — 145 a.
Rogiński Piotr — 234 a, 235 a.
Rogosz Alfons — 81 a.
Rogosz Franciszek — 16 a.
Rogosz Wilhelm — 272 a.
Rogowski Działosz Bronisław — 158 b, 174 b.
Rogowski Florjan — 79 a, 81 a.
Rogowski Kazimierz — 236 b.
Rogowski Wojciech — 160 a.
Rogoziewicz Wojciech — 200 a, 202 a, 202 b.
Rogoziński Andrzej — 152 a.
Rogoziński Józef — 209 b.
Rogoziński Marjan — 22 b, 80 b.
Rogójski Mieczysław — 103 a.
Rogóż Aleksander — 199 b, 200 a, 201 a.
Rogulski Józef — 181 a.
Roguski Stefan — 47 b, 53 a.
Roguski Władysław — 51 b.
Rojecki Teofil — 127 a.
Rojek Józef — 206 a.
Rojek Marcin — 204 b.
Rojewski Józef — 89 a.
Rojko Antoni — 256 b, 257 a, 286 a.
Rojsza Albin — 256 b, 258 a, 258 b.
Rok Witołd — 104 b.
Rokicki Jarosław — 236 b.
Rokicki Paweł — 109 b, 111 a.
Rokicki Wincenty — 157 a.
Rokita Antoni — 116 b.
Rokosz Andrzej — 221 a.
Rokosz Antoni — 160 a.
Rokosz Stanisław — 256 a, 256 b, 257 b.
Rokoszny Józef — 108 a.
Rola Jan — 186 b.
Rolbieski Augustyn — 12 b.
Rolecki Franciszek — 109 a, 110 b.
Rolecki Józef — 128 b.
Rolewski Kazimierz — 21 b, 29 b.
Rolewski Marcin — 185 a.
Romanowski Ludwik — 132 b, 133 a, 134 a, 135 b.
Romanowski Stefan — 239 b.
Roman Apolinary — 168 a, 175 b.
Romanowski Wacław — 240 b.
Romański Antoni — 80 b.
Romański Franciszek — 201 b.
Romański Leon — 203 b.
Romański Stefan — 173 b.
Romecki Adolf — 245 b.
Romejko Franciszek — 238 b.
Romel Jan — 243 b.
Romowicz Stefan — 217 a.
Roepke Franciszek Ksawery — 31 a.
Ropp Edward — 8 b, 232.
Rorat Bolesław — 66 b.
Rosembarski Jan — 202 b.
Rosenbeiger Samuel — 175 b.
Rosenberg Ludwik — 21 a, 23 a, 23 b.
Rosentreter Augustyn — 8 a, 35.
Rosentreter Ignacy — 38 a.
Rosentreter Józef — 42 b.
Rosiek Jan — 204 a.
Rosiewicz Jan — 226 b.
Rosiński Bolesław — 174 b.
Rosiński Józef — 69 b.
Rosiński Władysław — 66 b.
Roskwitalski Józef — 45 a.
Rosłan Władysław — 48 b.
Rosłaniec Franciszek — 48 a, 118 b.
Rosner Franciszek — 224 b.
Rosochowicz Bonifacy — 29 b.
Rosochowicz Klemens — 27 b.
Rosochowicz Stanisław — 16 b.
Rosołowski Ignacy — 232 b, 234 b, 242 b.
Rospenk Marjan — 29 b.
Rospond Kazimierz — 223 a.
Rospond Stanisław — 213 b, 225 b.
Rossa Edmund — 23 a.
Rosso Włodzimierz — 64 b.
Rossmann Jan — 201 a, 210 a.
Rossowski Mieczysław — 250 a, 254 a.
Rostafiński Stanisław — 108 b, 109 b, 282 b, 284 b.
Rostkowski Saturnin — 143 b, 146 a.
Rostkowski Wiktor — 51 b.
Roszczynialski Edmund — 41 b.
Roszkiewicz Juljan — 135 b, 285 a.
Roszkowski Antoni — 143 b, 145 a, 149 b, 151 a, 286 a.
Roszkowski Henryk — 195 b, 210 a.
Roszkowski Ignacy — 146 a.
Rościszewski Józef — 88 b.
Roth Jan — 121 b.
Rottermund Maurycy — 220 a.
Rowicki Polikarp — 133 b, 137 b, 286 a.
Rowiński Józef — 238 b.
Rowiński Prokop — 60 b.
Rozbiewski Jan — 56 a.
Rozlaszyński Antoni — 137 a.
Rozlepiło Michał — 166 b.
Rozmus Wincenty — 265 a, 271 b, 285 b.
Rozpędowski Paweł — 83 a, 85 a.
Roztocki Piotr — 187 b.
Rozwadowski Jordan Jakób — 199 a, 200 a, 210 a, 226 b, 227 b.
Rozwadowski Michał — 153 a.

Rożek Józef — 113 a.
Rólski Michał — 11 b, 19 a, 19 b.
Rółkowski Jakób — 144 a.
Różankiewicz Bronisław — 25 b.
Różański Zdzisław — 152 b.
Różek Aleksander — 14 a.
Różycki Franciszek — 167 b, 175 a.
Różycki Jan — 116 a.
Różycki Wiktor — 196 a.
Różycki Zygmunt — 38 b.
Różyński Franciszek — 35 a, 35 b.
Rubaszkiewicz Jan — 67 b.
Rubik Franciszek — 103 a.
Ruciński Ksawery Franciszek — 20 a, 20 b.
Ruciński Stanisław — 188 b.
Ruczajewicz Władysław — 166 b.
Ruczyński Kasjan — 131 a.
Rudnicki Feliks — 179 a, 188 b.
Rudnicki Jan — 194 b.
Rudnicki Jan — 132 a, 138 b.
Rudnicki Juljan — 165 a, 174 b.
Rudnicki Ludwik — 61 a.
Rudnicki Stefan — 14 b.
Rudnicki Tomasz — 210 a, 211 a, 255 b.
Rudolf Emanuel — 157 a, 175 b.
Rudolf Wiktoryn — 285 b.
Rudziński Antoni — 121 a, 128 a.
Rudziński Ignacy — 68 a.
Rudzis Michał — 242 b.
Ruhnau Franciszek — 266 b.
Rukas Antoni — 244 b.
Rukasz Józef — 127 b.
Rumianowski Antoni — 89 a.
Runo Franciszek — 115 a.
Rupiński Józef — 11 b, 16 b.
Ruran Antoni — 51 b.
Rusin Aleksander — 200 b, 201 a.
Rusin Kazimierz — 150 b.
Rusin Wojciech — 80 a.
Ruszczyński Franciszek Ksawery — 21 a, 26 a.
Ruszczyński Juljan — 85 a.
Ruszkiewicz Kazimierz — 8 a, 41 a, 46 a, 46 b, 47 b, 48 a, 49 a.
Ruta Jan — 270 a.
Rutkowski Antoni — 245 a.
Rutkowski Franciszek — 38 b.
Rutkowski Franciszek — 253 a.
Rutkowski Jakób — 92 a.
Rutkowski Jan — 254 a.
Rutkowski Tadeusz — 75 a.
Rutkowski Wacław — 52 b.
Rutz Wincenty — 40 a.
Ryba Władysław — 227 a.
Rybak Stanisław — 188 a.
Rybarkiewicz Józef — 57 b.
Rybarski Wacław — 63 b.
Rybicki Bronisław — 31 b.
Rybiński Apolinary — 141 b.
Rybiński Ignacy — 126 a.
Rybiński Mieczysław — 56 b.
Rybka Antoni — 150 a, 153 b.
Rybka Ludwik — 26 a.
Rybka Stanisław — 118 a.
Rybka Teofil — 132 a, 140 b.
Rybus Stanisław — 151 a.
Rychlewski Stanisław — 72 a.
Rychlicki Józef — 225 b.
Rychlik Jan — 218 b.
Rychlik Władysław — 222 b.
Rychter Leon — 150 a, 150 b.
Ryczakowicz Zygmunt — 43 a.
Rydlewski Edmund — 25 a.
Rydlewski Zygmunt — 12 a.
Rydzewski Czesław — 56 b.
Rydzewski Czesław — 143 b, 147 a, 286 a.
Rydziewski Franciszek — 45 a.
Rydzy Bolesław — 106 a.
Rygielski Stanisław — 269 a, 271 a, 271 b, 285 a.
Rygielski Władysław — 38 b.
Ryglewicz Jan — 84 a, 85 b.
Rykowski Marjan — 96 a, 97 a.
Rylski Stefan — 76 b.
Ryłko Paweł — 213 a, 223 a.
Ryłło Teodor — 257 b.
Rymarczyk Piotr — 216 b, 227 b.
Rymarz Bolesław — 131 a.
Ryniewicz Marceli — 50 a.
Rynkiewicz Józef — 51 a, 60 b.
Rynkiewicz Piotr — 235 b, 286 a.
Ryster Juljan — 132 a, 132 b, 133 a, 133 b, 135 a.
Rysz Gerard — 197 a.
Ryszka Józef — 116 b.
Ryś Leon — 171 b.
Ryś Ludwik — 171 b.
Rytel Viator — 60 b.
Ryttel Ludwik — 57 a.
Ryx Marjan — 8 a, 108.
Ryziński Benjamin — 176 a, 227 b.
Ryży Wincenty — 237 a.
Rzecznik Maurycy — 131 a.
Rzepczyński Teofil — 104 b.
Rzepecki Stanisław — 190 b, 210 a.
Rzepka Jan — 200 a.
Rzepka Józef — 221 a.
Rzeszowski Michał — 113 a.
Rzeszódko Kazimierz — 219 b.
Rzewuski Mieczysław — 38 a.
Rzędowski Jan — 127 a.
Rzońca Bartłomiej — 196 a.
Rzuczkowski Ignacy — 111 a.
Rzykiecki Franciszek — 68 b.
Sabat Stanisław — 188 a.
Saboczyński Mieczysław — 80 b.
Saczyński Antoni — 158 a.
Sadkiewicz Jan — 204 b.
Sadkowski Michał — 93 a.
Sadlik Karol — 220 b.
Sadłowski Antoni — 120 b, 126 b.
Sadowski Anastazy — 40 b.
Sadowski Bernard — 40 a.
Sadowski Bolesław — 143 a, 146 b.
Sadowski Franciszek — 58 b.
Sadowski Jan — 232 a.
Sadowski Jan — 216 a.
Sadowski Jan — 121 a.
Sadowski Józef — 162 a, 174 b.
Sadowski Józef — 109 b, 114 a.
Sadowski Juljan — 189 b.
Sadowski Mieczysław — 68 a, 80 a.
Sadowski Stanisław — 156 b, 173 a.
Sadowski Władysław — 241 a.
Sadowy Władysław — 74 a.
Sadulski Piotr — 201 b.
Sadunas Józef — 244 a.
Sadzawiczny Pius — 175 b.
Saft Eberhard — 266 a, 271 b.
Sagadyn Edward — 137 a.
Sahulcik Wendelin — 210 b.
Sajna Zygmunt — 48 b, 52 a.
Salbert Teodor — 261 b.
Saletnik Edward — 190 b.
Salomon Bronisław — 127 a.
Salski Stanisław — 73 a.
Salwowski Józef — 91 a.
Sałaga Anatol — 55 a.
Sałata Stanisław — 108 b, 110 b.
Sałatyński Antoni — 236 b.
Sałustowicz Gabrjel — 181 a, 196 a.
Sałwacki Józef — 112 a.
Samborski Felicjan — 109 b.
Samborski Jan — 186 a.
Samborski Józef — 55 a.
Samkowski Zygmunt — 58 a.
Samolej Jan — 122 b, 125 a.
Samolej Jan — 130 a.
Samorek Stanisław — 128 b.
Samosenko Leonard — 252 b.
Samulski Antoni — 76 a, 78 b.
Samulski Tomasz — 31 b.
Samusionek Michał — 234 a, 244 b.
Sandałowski Edward — 187 b.
Sandecki Tomasz — 203 b.
Sanders Bernulf — 60 b.
Sanikowski Leonard — 60 b.
Sankowski Wacław — 248 b, 249 a.
Sanojca Józef — 159 a.
Sanowski Jan — 191 a.
Sapecki Michał — 187 a.
Sapecki Paweł — 179 a, 180 a, 184 a, 184 b.
Sapieha Adam — 8 b, 212 a.
Sapiński Józef — 114 a.
Sapiński Stanisław — 214 a.
Sapyta Tomasz — 189 a.
Sarna Jan — 203 b.
Sarna Władysław — 179 a, 179 b, 180 a.
Sarnecki Karol — 113 b.
Sarniewicz Józef — 18 b.
Sarniński Franciszek — 51 b.
Sarnowski Józef — 42 b.
Sarnowski Robert — 44 b.
Sarosiek Aleksander — 246 a.
Sarosiek Bronisław — 235 a.
Sarosiek Józef Władysław — 244 a.
Sarosiek Maksymiljan — 239 b.
Sarosiek Witold — 243 b.
Sartowski Dawid — 37 a.
Sasinowski Edward — 146 a.
Satke Jan — 224 b.
Sauermann Franciszek — 266 a, 271 b.
Sawicki Adam senjor — 232 a, 233 b, 235 a.
Sawicki Adam — 233 a, 233 b, 234 a, 235 b.
Sawicki Bolesław — 255 b.
Sawicki Bronisław — 255 a.

Sawicki Edward — 142 b.
Sawicki Franciszek — 35 a, 35 b.
Sawicki Józef — 259 a.
Sawicki Karol — 125 a.
Sawicki Klemens — 86 a.
Sawicki Marceli — 73 b.
Sawicki Marjan — 62 a, 80 a.
Sawicki Mieczysław — 241 b.
Sawicki Robert — 35 b, 43 a.
Sawiński Jan — 210 a.
Sawoniewski Ludwik — 239 a.
Sawulski Karol — 123 b, 285 a.
Sąsała Teodor — 272 b.
Scheffs Bolesław — 45 b.
Schelling Jan — 225 b.
Scherer Jan — 45 b.
Scherff Ludwik — 173 b.
Ścibiorek Stefan — 139 b.
Scipio del Campo Józef — 120 a, 121 a 122 b, 126 a.
Schindler Mateusz — 176 a, 163 a.
Schmidt Adam — 29 b.
Schmidt Brunon — 11 b.
Schmidt Herman — 150 a, 152 b.
Schmidt Juljusz — 37 b.
Schnalke Franciszek — 260 a, 261 a, 270 a.
Schoenborn Stefan — 15 a.
Scholtz Stanisław — 216 a.
Scholz Wilhelm — 266 a.
Schönawa Robert — 217 a.
Schubert Ferdynand — 278 a.
Schubert Kazimierz — 24 b.
Schulte Klemens — 272 a.
Schulz Alfons — 36 a, 37 a, 37 b.
Schulz Brunon — 38 a.
Schulz Edward — 35 b, 38 b.
Schulz Teofil — 37 a.
Schütt Walter — 35 b.
Schütz Antoni — 42 b, 44 b.
Schwabe Józef — 43 a.
Schwanitz Augustyn — 38 b.
Schwarz Karol — 11 b, 15 b.
Schwarz Mieczysław — 171 a.
Schweiger Leopold — 172 a, 173 a.
Sebastyański Tadeusz — 191 b.
Secomski Kazimierz — 72 b.
Seichter Karol — 21 b, 32 a.
Sejdziński Franciszek — 138 b.
Selwa Marjan — 217 a.
Semen Dawid — 158 a, 175 b.
Sempowicz Michał — 164 a.
Sendys Stanisław — 15 b, 285 b.
Senko Stanisław — 96 b, 103 b.
Sentkowski Alfons — 36 b.
Seńków Edward — 164 b.
Serafin Aleksander — 261 b, 271 b.
Serafin Bolesław — 240 a.
Serafin Franciszek — 106 a.
Serafin Michał — 89 b.
Serdecki Ignacy — 23 a.
Serejko Władysław — 84 a, 88 a, 281 a.
Serejko Zygmunt — 87 a.
Serwatka Władysław — 102 a.
Serwatowicz Władysław — 54 a.
Serwich Stanisław — 102 a.
Sewerin Robert — 270 b.
Sewerynek Antoni — 71 b.
Sędłak Witold — 15 a.
Sędys Franciszek — 110 a, 114 a.
Sędys Stanisław — 118 b.
Sędziakowski Władysław — 46 b, 55 b.
Sędzimir Zygmunt — 66 b.
Sękowski Aleksander — 52 a, 60 b.
Sękowski Andrzej — 210 a.
Sękowski Jan — 193 a.
Sękus Andrzej — 86 a.
Sępek Jan — 206 a.
Siara Aleksander — 260 b.
Siara Aleksy — 269 b.
Siara Stanisław — 190 a.
Siatecki Tadeusz — 164 a.
Siczyński Bronisław — 24 a.
Sidełko Jan — 222 a.
Sidewicz Szymon — 137 a.
Sidor Józef — 135 b.
Sidor Michał — 179 b, 180 b, 189 a.
Sidorowicz Kazimierz — 145 a.
Sidorowicz Otton — 236 b.
Sidorski Wincenty — 245 b.
Sidziński Wojciech — 217 a.
Sieciński Stanisław — 75 b.
Sieczka Franciszek — 84 a, 286 a.
Siedlar Stanisław — 257 b.
Siedlecki Kazimierz — 125 b.
Siedlecki Wincenty — 60 a.
Siedlecki Wojciech — 212 b, 215 b, 226 b.
Siedlecki Zygmunt — 52 a, 53 a.
Siedleczka Michał — 184 a.
Siedlik Franciszek — 201 b.
Sieg Jan — 41 b.
Sieg Jan — 43 a.
Siegmund Walerjan — 44 a.
Siek Wawrzyniec 110 a, 111 a.
Siekierko Wacław — 243 b, 286 a.
Siekierko Zygmunt — 286 b.
Sielawa Władysław — 250 b.
Sielewicz Jan — 244 a.
Sielski Bronisław — 59 a.
Siemaszkiewicz Jan — 245 a.
Siemaszkiewicz Kazimierz — 196 b.
Siemaszkiewicz Kazimierz — 81 a.
Siemiaszko Władysław — 68 b.
Siemaszko Zygmunt — 134 a, 282 a.
Siemienik Alojzy — 278 a.
Siemieński Aleksander — 200 a, 207 b.
Sieniatycki Mateusz — 174 a, 212 b, 213 a, 227 b.
Sienicki Aleksander — 254 a.
Sienicki Bronisław — 132 a, 149 a, 150 b, 151 a.
Sieniewicz Mateusz — 207 a.
Sienkiewicz Bogusław — 152 a.
Sienkiewicz Jan — 105 b, 106 b.
Sienkiewicz Jerzy Bogumił — 280 a, 280 b, 282 a, 282 b.
Siennicki Stanisław — 120 b, 121 a, 122 b, 123 b.
Siennicki Wincenty — 89 a.
Sieradzki Franciszek — 99 b.
Siermantowski Franciszek — 102 b.
Sierosławski Franciszek — 209 b.
Sierzęga Alojzy — 188 b.
Sigmar Juljan — 45 b.
Sigmund Adolf — 157 a.
Sigulla Paweł — 261 a, 267 b, 268 a.
Sikora Antoni — 225 a.
Sikora Eugenjusz — 225 b.
Sikora Ignacy — 196 a.
Sikora Jan — 277 a, 278 a.
Sikora Metody — 131 a.
Sikorowski Wincenty — 78 a.
Sikorski Franciszek — 204 b.
Sikorski Karol — 95 b, 97 a.
Sikorski Saturnin — 49 b.
Sikorski Stefan — 57 a.
Sikorski Wacław — 53 b, 79 b.
Sikorski Władysław — 72 a.
Siłka Jan — 179 b, 282 b, 283 b.
Simiaszko Zygmunt — 137 b.
Simiński Teodor — 30 b.
Simoni Jan — 172 a, 113 a.
Sinka Augustyn — 220 a, 228 b.
Sinkowski Aleksander — 162 b.
Sinkowski Stanisław — 262 a, 271 b, 281 b, 283 a.
Sitarz Michał — 224 b.
Sitko Franciszek — 18 b, 227 a, 282 a, 283 b.
Sitko Franciszek — 199 b, 200 a, 200 b.
Sitko Roman — 199 a, 199 b.
Sitkowski Kazimierz — 128 a.
Siuda Antoni — 216 a.
Siuda Gracjan — 31 a.
Siudziński Antoni — 18 a.
Siutowicz Józef — 78 a.
Siwecki Aleksander — 114 b.
Siwek Wiktor — 265 b, 271 a, 271 b.
Siwiec Stefan — 269 a.
Siwiec Wacław — 110 a, 114 a.
Skalski Aleksander — 255 a.
Skalski Antoni — 154 b, 155 a, 156 a, 157 a.
Skalski Franciszek — 249 b, 254 a.
Skalski Jan — 95 b, 96 a.
Skalski Jan — 205 a.
Skalski Teofil — 248 a.
Skałuba Franciszek — 160 b.
Skarbek Jan — 216 a.
Skarbowski Franciszek — 167 b, 173 b.
Skardyński Jan — 242 a.
Skarzyński Bolesław — 86 a.
Skarzyński Zygmunt — 143 b, 145 a.
Skaziński Stanisław — 19 b, 29 b.
Skąpski Walenty — 28 a.
Skiba Wincenty — 167 a.
Skibiński Hipolit — 97 b, 284 b.
Skibniewski Alojzy — 201 b.
Skibniewski Stefan — 174 a.
Skierkowski Władysław — 88 b.
Skimborowicz Hipolit — 49 b.
Skirło Stanisław — 204 a.
Skirmunt Kazimierz — 227 a.
Skoczewski Józef — 114 b.
Skoczylas Jan — 189 b.
Skoczyński Stefan — 212 b, 213 b, 216 b.
Skokowski Józef — 284 a.

Skomorowski Czesław — 55 a.
Skonieczny Mieczysław — 14 b.
Skonieczny Wawrzyniec — 168 a.
Skopiński Wilhelm — 205 a.
Skoracki Stanisław — 18 b.
Skorel Józef — 256 b, 281 a, 284 a.
Skorka Wiktor — 285 a.
Skowera Edmund — 105 a.
Skowierżak Henryk — 112 a.
Skowronek Antoni — 120 a, 121 a, 131 b.
Skowronek Józef — 20 a.
Skowronek Ludwik — 271 a.
Skowronek Michał — 62 a.
Skowroński Aleksander — 265 a.
Skowroński Józef — 69 b.
Skowroński Stanisław — 26 b.
Skowroński Stefan — 150 a.
Skowroński Tomasz — 84 b, 92 b, 260 a.
Skórka Augustyn — 201 a.
Skórnicki Leon — 22 a.
Skórnicki Władysław — 26 a, 27 a.
Skraba Franciszek — 191 a.
Skrętny Stanisław — 78 a.
Skrobacz Andrzej — 189 b.
Skrodis Jan — 233 a, 234 a.
Skrodzki Stanisław — 146 b.
Skrzeszewski Władysław — 58 a.
Skrzydelski Antoni — 176 a.
Skrzydelski Henryk — 157 b.
Skrzydlewski Lucjan — 27 a.
Skrzymowski Antoni — 282 a, 283 b.
Skrzyniecki Zygmunt — 247 a.
Skrzypczyk Maksymiljan — 100 a.
Skrzypek Jan — 271 b.
Skrzypiński Feliks — 15 b.
Skrzypkowski Antoni — 254 a.
Skubiszewski Wacław — 91 b.
Skudrzyk Józef — 277 a, 278 b.
Skulicz Bronisław — 156 a, 157 b, 171 b.
Skulina Jan — 278 a.
Skulimowski Stanisław — 130 a.
Skupieński Edward — 54 b.
Skupieński Michał — 92 a.
Skupin Karol — 268 a.
Skura Michał — 203 b.
Skurczyński Stanisław — 105 b.
Skurzak Jan — 158 a, 173 b.
Skwara Jan — 128 a.
Skwara Paweł — 139 b.
Skwirczyński Józef — 169 b, 173 b.
Skwirczyński Władysław — 81 a.
Skwirut Roman — 207 a.
Słabek Jan — 111 b.
Słabszyński Antoni — 243 b.
Słaby Józef — 182 b.
Słaby Stanisław — 59 b.
Słuczanowski Franciszek — 255 a.
Słapczyński Alojzy — 127 a.
Słapczyński Bolesław — 102 a.
Słapczyński Karol — 112 b.
Słapczyński Klemens — 115 a.
Słapczyński Ryszard — 122 b, 129 a-b.
Słowiaczek Karol — 216 a.
Sławiński Jan — 241 a.
Sławiński Józef — 124 b.
Sławiński Józef — 225 b.
Sławiński Stanisław — 93 b.
Słomiński Kasper — 176 a, 228 b.
Słomiński Zygmunt — 109 a.
Słomski Leon — 43 a.
Słonecki Tomasz — 136 a.
Słonicki Feliks — 84 a, 88 b, 281 a, 284 b.
Słonina Wojciech — 203 b.
Słoniński Jan — 102 b.
Słonka Stanisław — 221 b.
Słonkowski Jan — 228 b.
Słowikowski Aleks. — 104 b.
Słowikowski Jan — 112 a.
Słowikowski Michał — 121 b.
Słowiński Franciszek — 203 a.
Słowiński Tadeusz — 30 b.
Słubicki Karol — 17 b.
Słubiński Karol — 11 b.
Słupina Józef — 173 a, 176 b.
Słupiński Marceli — 14 b.
Służałek Władysław — 24 a.
Słyczko Izydor — 236 a.
Smaczniak Józef — 165 b.
Smaga Jan — 66 a, 79 a, 82 a.
Smagała Stanisław — 192 a.
Smal Wincenty — 165 a.
Smarsły Franciszek — 153 b, 156 b.
Smoczeński Paweł — 192 a.
Smodlibowski Juljan — 246 b.
Smolarczyk Zacheusz — 111 a.
Smolarek Franciszek — 216 a.
Smolarkiewicz Władysław — 66 b.
Smoleń Franciszek — 192 b.
Smoleński Bronisław — 40 a.
Smoleński Edmund — 56 a.
Smoleński Józef — 137 b.
Smoleński Władysław — 88 b.
Smoliński Antoni — 83 a.
Smoliński Józef — 24 a.
Smoliński Józef — 16 a.
Smoliński Wincenty — 59 a.
Smoła Stanisław — 209 a.
Smołka Ludwik — 209 a.
Smołka Wawrzyniec — 222 a.
Smoniewski Artur — 153 a.
Smorawski Kazimierz — 17 b.
Smoroński Kazimierz — 210 b.
Smorowski Bolesław — 12 a.
Smólczyński Józef — 90 a.
Smólski Kazimierz — 193 b.
Smólski Wawrzyniec — 255 b.
Smółka Jan — 220 b.
Smółka Marcin — 101 a.
Smużyński Jan — 103 a.
Snopczyński Jan — 115 a.
Snowacki Franciszek Ksawery — 21 b, 32 a.
Snawadzki Antoni — 64 a, 64 b.
Sobaczek Aleksander — 11 b.
Sobalkowski Stefan — 96 a.
Sobański Piotr — 79 a.
Sobaś Jan — 174 b.
Sobczak Antoni — 192 a, 197 a.
Sobczak Stanisław — 56 a.
Sobczyk Jan — 52 a, 60 b.
Sobczyński Antoni — 95 b, 96 a.
Sobczyński Jan Nepomucen — 62 a, 62 b, 63 a, 64 a, 68 a.
Sobczyński Józef — 103 a.
Sobczyński Stanisław — 166 a.
Sobecki Henryk — 277 a, 278 a.
Sobecki Władysław — 18 a.
Sobejko Michał — 163 a.
Sobiech Czesław — 26 b.
Sobiech Piotr — 14 b.
Sobiecki Władysław — 37 b.
Sobiecki Władysław — 38 a.
Sobieniowski Stanisław — 174 a.
Sobiepanek Tomasz — 69 a, 82 b.
Sobierajski Leon — 109 b, 115 b.
Sobieszczański Marjan — 128 b.
Sobieszek Józef — 136 b.
Sobikowski Stanisław — 70 a.
Sobkowiak Franciszek — 21 b.
Sobkowski Ludwik — 21 a, 23 b, 24 a.
Sobociński Józef — 86 a, 93 a.
Sobociński Stanisław — 14 b, 285 b.
Sobolewski Felicjan — 252 b.
Sobolewski Feliks — 56 a.
Sobolewski Franciszek — 159 a.
Sobolewski Henryk — 238 a.
Sobolewski Jan — 195 a.
Sobolewski Józef — 240 a.
Sobolewski Kazimierz — 48 a, 58 a.
Sobota Kolumban — 271 b.
Sobowski Walenty — 194 b.
Sobutka Franciszek — 115 b.
Socha Franciszek — 114 a.
Sochaczewski Leon — 39 a.
Sochański Marceli — 190 b.
Sochoń Józef — 237 a.
Sojka Józef — 216 b.
Sokalski Franciszek — 185 a.
Sokoła Wincenty — 101 a.
Sokołowski Adolf — 236 b.
Sokołowski Bronisław — 100 b.
Sokołowski Czesław — 8 a, 121 b, 132, 133 a.
Sokołowski Franciszek — 232 b, 235 a.
Sokołowski Franciszek — 145 b.
Sokołowski Franciszek — 147 b.
Sokołowski Józef — 103 b.
Sokołowski Kazimierz — 14 a.
Sokołowski Mateusz — 172 a.
Sokołowski Paweł — 138 b, 285 a.
Sokołowski Stanisław — 155 a, 157 a.
Sokołowski Stanisław — 98 b.
Sokołowski Wiktor — 100 b.
Sokół Franciszek — 122 a, 124 a, 285 a.
Sokół-Szahin Longin — 104 a.
Solak Jan — 201 a.
Solarz Stanisław — 13 a.
Solecki Andrzej — 179 b, 180 a, 181 a.
Solecki Władysław — 181 a.
Sollorz Henryk — 81 a.
Solnicki Władysław — 136 b.
Sołtys Franciszek — 220 b.
Sołtys Jan — 159 a.

Sołtysik Andrzej — 183 b.
Sołtysik Józef — 190 a.
Sołtysik Stanisław — 183 a.
Sołtysik Tomasz — 173 a, 176 b.
Sołtysiński Ludwik — 11 a, 14 b.
Sołtysiński Romuald — 15 b.
Sołtyszewski Jan — 55 a.
Sołuba Karol — 127 b.
Songajłło Antoni — 121 b, 122 a, 123 a.
Songajło Konstanty — 53 b.
Songin Józef — 233 a, 235 a.
Sonik Franciszek — 95 a, 96 a.
Sopalski Franciszek — 183 a.
Sopoćko Michał — 280 b, 281 a, 283 b.
Sopuch Stanisław — 61 a, 174 b, 272 a.
Sora Jakób — 204 a.
Sordyl Franciszek — 221 a.
Sorys Franciszek — 169 b.
Sos Mateusz — 186 b.
Sosin Józef — 226 b.
Sosiński Władysław — 60 b.
Sosnowski Józef — 96 b.
Sosnowski Kazimierz — 105 b.
Sosnowski Piotr — 38 b.
Soszyński Stanisław — 130 a.
Sotomski Jan — 286 a.
Sotowicz Michal — 203 a.
Sowa Emanuel — 263 b.
Sowa Jan Nepom. — 131 a.
Sowa Stanisław — 81 a.
Sowicki Jan — 210 a.
Sowiński Emiljan — 39 b.
Sowiński Jan — 70 b.
Sowiński Józef — 157 a, 173 a.
Sowiński Józef — 61 a.
Sowiński Kazimierz — 158 a.
Sowiński Walenty — 54 a.
Sozański Franciszek — 158 a.
Spacil Antoni — 277 b.
Sperczyński — Ludwik — 73 b.
Sperka Władysław — 208 a.
Sperski Bolesław — 232 b, 234 b, 246 a.
Sperzyński Antoni — 112 b.
Spielvogel Artur — 268 b.
Spiro Stanisław — 286 a.
Spirra Wincenty — 13 a, 264 a.
Spitza Franciszek — 38 a.
Spława-Neumann Adolf — 269 b, 271 a.
Sprengel Kazimierz — 43 b.
Spychalski Aleksander — 21 a, 24 a, 24 b.
Spychalski Edward — 27 b.
Spychałowicz Marcin — 15 a.
Spychałowicz Wojciech — 18 a.
Spyrłak Justyn — 175 b.
Spyro Stanisław — 100 b.
Sroczyński Józef — 118 a.
Sroczyński Piotr — 117 a.
Sroka Czesław — 26 b.
Sroka Franciszek — 219 b.
Sroka Józef — 201 b.
Sroka Leon — 14 a.
Sroka Mateusz — 171 b.
Sroka Michał — 204 b.
Srokowski Tadeusz — 226 b.
Srzedziński Józef — 285 b.
Srzednicki Aleksander — 143 a, 143 b, 145 a.
Stabrawa Józef — 208 a.
Stach Piotr — 114 b, 155 a, 156 a, 209 b.
Stachowiak Brunon — 171 a.
Stachowiak Kazimierz — 23 a.
Stachowiak Stanisław — 121 b.
Stachurski Ignacy — 122 a, 127 a.
Stachurski Tadeusz — 184 b.
Stachyrak Józef — 192 b.
Stachyrak Wojciech — 184 a.
Stadnicki Grzegorz — 116 a.
Stadnicki Karol — 84 a.
Staerz Stanisław — 226 b.
Staffa Paweł — 261 b.
Staich Władysław — 217 a, 286 b.
Stala Adam — 104 b.
Stalewski Kazimierz — 240 b.
Stanczykiewicz Jakób — 199 a, 199 b, 200 a.
Stangrecki Ludwik — 93 b.
Staniaszko Ignacy — 84 b, 92 b, 93 a.
Staniewicz Franciszek — 145 b.
Stanionis Kazimierz — 246 a.
Stanisławczyk — 159 b.
Stanisz Stanisław — 69 a.
Staniszewski Antoni — 249 b, 250 a, 252 a.
Staniszewski Bolesław — 30 b.
Staniszewski Henryk — 58 b.
Staniszewski Kazimierz — 146 b.
Staniulis Antoni — 143 a.
Stankiewicz Bronisław — 190 a.
Stankiewicz Edmund — 24 a.
Stankiewicz Edward — 165 a.
Stankiewicz Henryk — 58 b.
Stankiewicz Stanisław — 165 a.
Stankiewicz Tomasz — 192 a.
Stankowski Kazimierz — 15 a.
Stankowski Marjan — 117 b, 285 b.
Stankowski Teodor — 69 b.
Stannek Alfons — 27 b.
Stano Franciszek — 210 b.
Stano Jordan — 81 a.
Stanoszek Piotr — 171 a, 174 a.
Stańczak Czesław — 151 b.
Stańczyk Antoni — 204 b.
Starczewski Józef — 26 a.
Staręgowski Stefan — 130 b.
Stark Czesław — 28 a.
Starkiewicz Feliks — 66 a.
Stary Piotr — 209 b.
Starzak Jan — 182 a.
Starzec Stanisław — 203 b.
Starzomski Walenty — 108 a, 109 a, 110 a, 116 a, 116 b.
Stasiewicz Bolesław — 251 a.
Stasiński Jan — 205 b.
Stasiński Stanisław — 162 a.
Stasiowski Jakób — 180 b, 186 b, 187 a.
Staszak Józef — 15 b.
Staszałek Franciszek — 205 b.
Staszelis Stanisław — 241 b.
Staszkiewicz Franciszek — 103 b.
Staszkiewicz Józef — 244 b.
Staufer Ludwik — 165 a.
Stawarczyk Jan — 48 a, 195 b.
Stawarz Teofil — 204 b.
Stawiarski Józef — 203 a.
Stawiarski Stanisław — 123 a.
Stawicki Bolesław — 44 a.
Stawicki Franciszek — 73 a
Stawicki Ignacy — 42 a.
Stawicki Leonard — 74 a.
Stawicki Mikołaj — 75 b.
Stąpor Franciszek — 194 a.
Stec Ferdynand — 167 a.
Stec Jakób — 281 b, 283 b.
Stec Marcin — 194 b.
Steciak Jan — 169 a.
Steciński Paweł — 110 b, 118 a, 118 b.
Steckiewicz Juljan — 233 a, 233 b, 234 b, 243 a.
Steczko Izydor — 221 a.
Stefan Brunon — 278 a.
Stefaniak Jan — 15 a.
Stefanicki Marcin — 170 a.
Stefanowicz Józef — 239 b.
Stefanowicz Ludwik — 244 b.
Stefanowicz Stanisław — 135 b.
Stefanowicz Władysław — 257 a, 286 a.
Stefanowicz Władysław — 206 a.
Stefanowski Marjan — 132 b, 133 a, 134 a, 134 b.
Stefanowski Tomasz — 181 b.
Stefanowski Wiktor — 176 b.
Stefańczyk Faustyn — 78 b, 227 b.
Stefański Adam — 205 a.
Stefański Michał — 50 b.
Stefański Paweł — 41 a.
Stefański Stanisław — 49 b.
Steffen Józef — 15 b.
Stein Bernard — 43 a.
Steinbach Józef — 154 b, 155 a.
Steiner Jakób — 163 b.
Steinman — 275 b.
Steinmetz Paweł — 21 a, 27 b, 28 a.
Steinsdorfer Rudolf — 203 a, 210 a.
Steliński Jan — 183 b.
Stelmaski Wincenty — 57 b.
Stelmaszyński Józef — 30 a.
Stempniewicz Edmund — 29 b, 285 a.
Stepa Jan — 174 a.
Stepczyński Kazimierz — 21 b, 29 a, 29 b.
Stepczyński Roman — 28 a.
Stepek Andrzej — 192 b.
Stepowicz Konstanty — 244 b.
Stepułajtys Mateusz — 89 b.
Sterczewski Aleksander — 15 a.
Stetkiewicz Mikołaj — 281 b, 284 b.
Steuer Albert — 20 a.
Steuer Brunon — 25 a.
Stępień Michał — 182 a.
Stępień Stanisław — 184 a.
Stępowski Ludwik — 46 b, 57 b.
Stock Józef — 43 a.
Stodulski Piotr — 128 a.
Stojak Jan — 166 a.

Stojanowski Jan — 216 a.
Stojanowski Roman — 221 b, 286 b.
Stokłosa Jan — 214 b.
Stokowski Marceli — 137 b.
Stokrocki Piotr — 123 b.
Stolarski Józef — 59 a.
Stopa Antoni — 175 a.
Stopa Błażej — 193 b.
Stopka Józef — 171 a, 176 b.
Stopniak Piotr — 121 a, 122 a, 285 b.
Stormke Jan — 129 b.
Stosur Jakób — 203 b.
Stradomski Bolesław — 102 b.
Stramek Józef — 247 a.
Straszewski Józef — 77 b.
Straszyński Kazimierz — 85 b.
Strauss Karol — 12 b.
Strehl Michał — 43 a.
Strehl Mieczysław — 15 a.
Stręciwilk Marcin — 196 b.
Strogulski Leopold — 45 a.
Strogulski Marceli — 45 a.
Stroiński Marjan — 134 a, 139 a.
Strojek Klemens — 221 b.
Strojnowski Józef — 84 a.
Strokowski Józef — 254 a.
Strumiłło Antoni — 71 a.
Struszkiewicz Piotr — 168 b.
Struś Michał — 165 b.
Strużyna Jan — 37 b.
Stryczny Bronisław — 79 b, 81 a.
Stryjecki Jan — 127 b.
Strzednicki Aleksander — 143 a.
Strzelbicki Wacław — 193 a.
Strzelecki Bolesław — 109 b, 115 a, 286 a.
Strzelecki Jan — 65 b.
Strzelecki Jan — 103 a.
Strzelecki Karol — 117 a.
Strzemecki Władysław — 166 b, 284 b.
Strzeszewski — 84 a.
Strzeszkowski Piotr — 155 a, 156 b, 171 a.
Strzępek Franciszek — 194 a.
Strzępek Władysław — 181 a.
Strzyż Franciszek — 260 a, 268 a.
Stuczeń Stefan — 106 a.
Studencki Władysław — 220 b.
Studziński Edward — 251 b, 249 b.
Studziński Wacław — 60 a.
Stuglik Wojciech — 161 a.
Stuligłowa Kalikst — 196 b.
Stumpel Leonard — 175 b.
Stychel Antoni — 21 b.
Styczyński Tadeusz — 24 b.
Styger Paweł — 48 a.
Styła Andrzej — 226 b, 228 a.
Stypułkowski Aleksander — 58 b.
Stypułkowski Leon — 151 b.
Styra Franciszek — 270 a.
Styrylski Józef — 224 b.
Styszko Paweł — 165 b.
Suchański Stanisław — 152 a.
Sucharski Edward — 21 b, 30 a.
Suchcicki Kazimierz — 282 a, 283 a.
Suchcicki Wawrzyniec — 84 b.
Suchciński Jan — 93 a.
Suchciński Stanisław — 91 b.
Suchecki Stefan — 109 a, 117 a.
Suchocki Karol — 237 a.
Suchodolski Mateusz — 191 b.
Suchoń Władysław — 218 a.
Suchoński Zenon — 55 a.
Suchowiak Stefan — 32 a.
Suchwałko Adam — 258 a.
Suck Teodor — 66 a.
Sudoł Stanisław — 185 b.
Sufranowicz Kajetan — 241 b.
Sukiennicki Stanisław — 67 a.
Sulatycki Paweł — 165 b.
Sulek Bolesław — 22 a.
Suliński Bolesław — 55 b.
Suliński Stanisław — 88 a.
Sulisz Andrzej — 201 b.
Sulkowski Juljan — 88 a.
Sulma Franciszek — 205 a.
Sulma Paweł — 205 a.
Suma Juljan — 102 b.
Sumiński Emiljan — 55 b.
Superson Jan — 203 b.
Supiński Witold — 145 a.
Supren Wincenty — 132 a, 136 a.
Suracki Antoni — 133 a, 134 a, 137 b.
Surdacki Jan — 110 a, 115 a.
Surmacz Paweł — 165 b.
Surman Marceli — 197 a.
Surmiak Włodzimierz — 189 b.
Surowiak Jan — 218 b.
Susicki Adam — 76 b.
Suski Jan — 48 b, 50 a.
Suski Sebastjan — 222 a.
Suszczyński Karol — 11 b, 17 b, 18 a.
Suszyński Władysław — 234 b.
Sutarski Egidjusz — 14 b.
Swałtek Józef — 284 b.
Swerpel Aleksander — 237 b.
Swinarski Mikołaj — 23 b.
Swoboda Klemens — 155 a.
Sworzeński Emiljan — 158 b, 174 b, 195 b.
Swół Jan — 191 a.
Syc Władysław — 224 a.
Sychowski Teofil — 39 a.
Syczewski Aleksander — 234 a, 238 b.
Sydry Stefan — 60 b.
Sykulski Kazimierz — 108 b, 115 a.
Sylwester Antoni — 164 b, 173 b.
Symala Jan — 266 a, 271 a.
Symior Antoni — 96 a, 97 a.
Symjor Jan — 70 b, 81 b.
Symonowicz Marek — 258 a.
Sypniewski Paweł — 24 a.
Sypniewski Tadeusz — 72 b.
Sypniewski Włodzimierz — 21 b, 32 b.
Sypowski Antoni — 223 b.
Syrewicz Ludwik — 251 a.
Syrkiewicz Jan — 99 b.
Syski Hieronim — 87 a.
Syzdek Michał — 192 a.
Szabelski Edward — 122a.
Szabelski Stanisław — 71 b.
Szacki Jerzy — 283 b.
Szadbej Tadeusz — 282 a, 283 b.
Szadko Stanisław — 49 b, 61 a.
Szadkowski Ignacy — 112 a.
Szadkowski Józef — 74 a.
Szado Leon — 193 b.
Szafrański Jan — 73 a.
Szafrański Jan — 51 b, 255 b.
Szafrański Wojciech — 179 b, 192 b.
Szafryński Bernard — 161 a.
Szajer Michał — 188 b.
Szajnowski Józef — 139 b.
Szałajko Jan — 196 a.
Szałaśny Karol — 221 a.
Szałayko Jan — 183 a.
Szałkiewicz Antoni — 92 b.
Szałkowski Rafał — 16 a.
Szałkowski Stefan — 142 a.
Szałkowski Wacław — 12 b.
Szaniawski Stanisław — 149 a, 150 a, 151 a, 151 b.
Szapel Edward — 239 b.
Szarafiński Stanisław — 39 b.
Szarecki Andrzej — 71 a.
Szarek Jan — 222 a.
Szarek Paweł — 188 a.
Szarek Stanisław — 181 a.
Szatko Franciszek — 208 a.
Szatko Stanisław — 160 a.
Szawan Wawrzyniec — 193 b.
Szawaryn Stefan — 134 a, 142 a.
Szawłowski Bolesław — 249 b.
Szczastny Józef — 250 b.
Szczemirski Stanisław — 242 a.
Szczepanek Edward — 168 a.
Szczepaniak Stanisław — 117 b.
Szczepanik Wincenty — 123 a.
Szczepanowski Stanisław — 78 b.
Szczepański Antoni — 115 b.
Szczepański Edmund — 149 a, 151 a.
Szczepański Jan — 15 a.
Szczepański Jan — 122 a.
Szczepański Wacław — 73 a.
Szczepański Władysław — 48 a, 61 a.
Szczepek Jan — 186 a.
Szczepka Jan — 104 a.
Szczepkowski Wacław — 84 b.
Szczeponik Jerzy — 261 b.
Szczerbicki Fabjan — 233 a, 237 b.
Szczerbiński Chryzostom — 176 a.
Szczerbiński Jan — 196 a.
Szczerbiński Jan — 202 b.
Szczerbiński Stanisław — 24 a.
Szczerbiński Tomasz — 102 b.
Szczerbowski Edward — 166 b.
Szczęch Michał — 162 b, 286 b.
Szczęsnowicz Aleksander — 247 a.
Szczęsnowicz Stanisław — 143 b, 147 b.
Szczęsny Jan — 54 b.
Szczęśniak Władysław — 46 a, 47 a, 48 b, 49 b.
Szczodrowski Edward — 48 b, 54 a.
Szczotkowski Wacław — 72 b.
Szczucki Józef — 56 b.
Szczurecki Teofil — 175 a.
Szczurkiewicz Władysław — 60 a.
Szczurkowski Wojciech — 220 b, 226 b.

Szczygielski Bronisław — 118 a.
Szczygielski Wacław — 101 b.
Szczygieł Beda — 272 a.
Szczygieł Ludwik — 73 b, 81 b.
Szczygieł Paweł — 205 a.
Szczygłowski Franciszek — 64 a, 73 b.
Szczygłowski Jan — 264 a.
Szczyrba Bartłomiej — 175 b.
Szeląg Józef — 216 b.
Szelązek Adolf Piotr — 8 a, 83.
Szelbracikowski Anastazy — 42 a.
Szelest Józef — 159 b.
Szeleźniak Feliks — 120 a, 123 a.
Szeligiewicz Józef — 162 b.
Szembek Józef — 216 a.
Szemborski Nikodem — 72 a.
Szemik Wojciech — 226 b.
Szepecki Paweł — 234 b, 244 b.
Szepelak Bronisław — 157 a, 175 b.
Szepeta Ludwik — 54 b, 58 b.
Szepieniec Andrzej — 226 b.
Szepietowski Stanisław — 128 a, 285 a.
Szepietowski Władysław — 145 a.
Szeptycki Andrzej — 8 b.
Szerlągowski Aleksander — 186 a.
Szeronos Józef — 55 b.
Sześciuk Walerjan — 245 b.
Szetela Władysław — 159 b.
Szewc Wojciech — 187 a.
Szewczyk Antoni — 112 b.
Szewczyk Franciszek — 217 a.
Szewczyk Jan — 214 a, 224 a.
Szewczyk Józef — 208 a.
Szewczyk Józef — 79 a.
Szewczyk Pius — 176 a.
Szklanik Kasper — 106 a.
Szklanny Fulgenty — 176 a.
Szklarczyk Wiktor — 159 b.
Szklarski Andrzej — 133 a, 134 a, 135 a.
Szkodziński Antoni — 185 a.
Szkodziński Stanisław — 164 b.
Szkop Józef — 233 a, 243 b, 284 a.
Szkopowski Marcin — 49 b.
Szkudelski Józef — 51 b.
Szlachcic Franciszek — 189 b.
Szlachetka Jan — 125 b.
Szlachta Jan — 22 b.
Szlachto Piotr Bitny — 111 a.
Szlagowski Antoni — 46 a, 47 a, 47 b, 48 a, 48 b.
Szlązak Jan — 51 b.
Szlenk Eugenjusz — 56 b.
Szlęzak Jan — 156 b, 163 a.
Szmidt Bronisław — 51 a, 51 b.
Szmidt Franciszek — 51 b.
Szmigielski Jan — 47 b, 48 b, 51 b.
Szmurło Mieczysław — 60 b.
Szmurło Stefan — 50 b.
Szmyd Gerhard — 172 a.
Szmyd Wojciech — 179 a, 179 b, 180 a.
Sznajderski Zygmunt — 103 a, 286 a.
Sznajdrowicz Antoni — 224 b.
Sznajdrowicz Ferdynand — 224 a.
Sznarbowski Feliks — 248 a, 253 a.
Szneider Jan — 217 b.
Sznuro Józef — 109 b.
Sznurowacki Jan — 278 b.
Szołdrski Władysław — 210 b.
Szołkiewicz Michał — 240 b.
Szołkowski Józef — 245 a.
Szołtysik Wojciech — 262 a.
Szopiński Bolesław — 175 a.
Szostakiewicz Jan — 92 b.
Szpaczyński Władysław — 250 a, 255 a, 285 a.
Szpądrowski Leonard — 58 b.
Szpetnar Stanisław — 186 b.
Szpila Antoni — 191 b.
Szpila Franciszek — 13 a.
Szpila Piotr — 187 b.
Szpila Salwator — 227 b.
Szpitter Franciszek — 44 b.
Szponarowicz Tomasz — 167 b, 175 b.
Szponder Andrzej — 221 a.
Szpotowicz Jan — 118 b.
Szpringier Jan — 123 b.
Szpunar Dionizy Franciszek — 286 b.
Szpunar Stanisław — 183 b.
Szramek Teofil — 260 a, 260 b.
Szrant Karol — 210 b.
Szreybrowski Kazimierz — 23 b.
Sztafiński Zygmunt 241 b.
Sztuka Jan — 53 a.
Sztukowski Józef — 27 b.
Szuba Franciszek — 103 a.
Szuba Ignacy — 169 b, 175 a.
Szuba Karol — 173 a.
Szubarga Jan — 162 a.
Szuber Czesław — 176 a, 228 a.
Szuber Marceli — 196 b.
Szubiński Stanisław — 79 b.
Szubstarski Tadeusz — 118 a.
Szuchmielski Feliks — 37 a.
Szucki Eugenjusz — 122 a, 123 a.
Szudziński Sylwester — 31 a.
Szufa Stanisław — 187 a.
Szufladowicz Walenty — 55 a.
Szuhajski Jan — 248 b, 253 a, 255 a.
Szukalski Alfons — 17 a.
Szukalski Franciszek — 27 a.
Szukalski Jan — 14 a.
Szukalski Nestor — 169 b.
Szukalski Władysław — 286 b.
Szukała Maksymiljan — 14 b.
Szulborski Mieczysław — 129 b.
Szulc Aleksander — 122 a, 127 a.
Szulc Bartłomiej — 71 a, 79 b, 81 b.
Szulc Franciszek — 263 b.
Szulz Józef — 22 a.
Szulc Kazimierz — 12 a, 141 b.
Szulczewski Robert — 73 b, 81 b.
Szułakiewicz Józef — 208 b.
Szumacher Karol — 78 a, 80 a.
Szuman Henryk — 37 a.
Szuman Leopold — 248 a, 249 a.
Szumański Paweł — 116 a.
Szumowski Karol — 205 b.
Szumowski Marjan — 145 a.
Szurek Franciszek — 135 b.
Szurek Jan — 192 b.
Szurek Józef — 194 b.
Szurek Stanisław — 156 a.
Szurek Tomasz — 188 b.
Szurlej Jakób — 187 a.
Szurmiak Franciszek — 199 a, 200 a, 204 b.
Szurmiński Wacław — 17 a, 25 a.
Szuta Bernard — 36 b.
Szutowicz Wiktor — 241 a.
Szwaba Norbert — 30 a.
Szwabiński Michał — 77 b.
Szwaja Stanisław — 223 b.
Szwajnoch Stefan — 263 b.
Szwaluk Antoni — 145 b.
Szwarc Antoni — 160 a.
Szwarc Jan — 69 b.
Szwed Albin — 221 b.
Szwed Bronisław — 167 b.
Szwed Józef — 221 a.
Szwedas Józef — 147 b.
Szwedowski Apolinary — 37 b.
Szwedowski Ignacy — 36 b.
Szwedziński Stanisław — 29 b.
Szwejnic Edward — 51 b.
Szybarski Jan — 80 b.
Szybowski Stanisław — 221 b.
Szyca Jan — 78 b.
Szych Jan — 249 a, 249 b.
Szydagis Mateusz — 246 a.
Szydelski Stefan — 155 b.
Szydłowski Błażej — 175 a.
Szydłowski Jan — 93 b.
Szydłowski Stanisław — 78 b.
Szydzik Józef — 37 a.
Szydziński Ludwik — 98 a.
Szyksznel Władysław — 241 a.
Szyłkiewicz Wiktor — 12 a, 282 a, 283 a.
Szymak Józef — 77 b.
Szymała Jan — 264 b, 281 b, 283 b.
Szymanek Jan — 124 b.
Szymanek Władysław — 201 a.
Szymanowski Antoni — 72 a.
Szymanowski Bolesław — 64 a, 67 a, 67 b.
Szymański Adam — 108 a.
Szymański Antoni — 80 b, 121 b.
Szymański Bronisław — 176 b.
Szymański Jan — 14 b, 285 a.
Szymański Kazimierz — 150 a, 153 a.
Szymański Piotr — 110 a, 116 b.
Szymański Roman — 31 a.
Szymański Stanisław — 44 b.
Szymański Stefan — 28 a.
Szymański Tomasz — 56 b, 286 a.
Szymański Władysław — 256 a, 257 a.
Szymański Władysław — 54 a.
Szymaszys Konstanty — 259 b.
Szymczak Andrzej — 73 b, 79 b.
Szymczak Antoni — 28 a.
Szymczyk Jan — 117 b.
Szymczykiewicz Karol — 222 a.
Szymeczek Józef — 278 a.
Szymeczko Jan — 226 a.
Szymelun Antoni — 239 a.
Szymkiewicz Kajetan — 103 b.
Szymkiewicz Stefan — 179 a, 180 a, 181 b.
Szymkowiak Teodor — 25 b.

Szymkowicz Michał — 246 a.
Szymkunas Józef — 242 b.
Szymkus Franciszek — 138 a.
Szynal Antoni — 192 a.
Szypniewski Władysław — 44 b.
Szypuła Jakób — 195 a, 286 b.
Szyroki Stanisław — 233 a, 243 a.
Szyszko Ludwik — 124 b, 255 b.
Szyszko Władysław — 124 a.
Ściegienny Franciszek — 122 a, 126 b.
Ściesiński Jan — 31 a.
Ścigała Franciszek — 261 b.
Ściskała Dominik — 114 a.
Ścisło Wojciech — 210 a.
Ścisłowski Józef — 156 b, 164 a, 164 b.
Ścisłowski Roman — 116 b.
Śladeczek Edmund — 271 a.
Ślaski Edward — 227 a.
Ślaski Jarosław — 72 b.
Ślazyk Józef — 200 b, 209 a.
Śledziewski Piotr — 281 b, 283 b, 285 a.
Śledziński Józef — 147 b.
Śledź Józef — 201 a.
Ślepecki Feliks — 187 a, 196 a, 210 a.
Ślepicki Marceli — 212 a, 213 a, 213 b, 226 a, 226 b.
Ślepowroński Władysław — 59 a.
Ślezak Wojciech — 122 a.
Ślęczka Eustachy — 210 b.
Ślipko Józef — 171 b.
Ślisiński Lambert — 78 a.
Ślisz Andrzej — 190 a.
Śliwa Franciszek — 81 a.
Śliwa Jan — 174 b.
Śliwa Józef — 217 b.
Śliwa Stanisław — 207 a.
Śliwak Mieczysław — 173 a.
Śliwerski Stanisław — 57 a.
Śliwieński Józef — 189 a.
Śliwka Emil — 262 b.
Śliwka Jan — 265 a.
Ślósarz Marcin — 127 a.
Śluzkowski Seweryn — 124 a, 142 a.
Śmiałowski Stanisław — 242 b.
Śmiechowski Kajetan — 83 a.
Śmiechowski Romuald — 109 b, 113 a, 285 b.
Śmieciński Józef — 130 a.
Śmieja Stanisław — 263 a, 271 a.
Śmietana Jan — 184 a.
Śmietana Józef — 21 a, 28 a.
Śmietanko Stanisław — 68 a, 79 a.
Śmigielski Jan — 118 a.
Śmigielski Józef — 11 b, 16 a.
Śmiłowski Wojciech — 153 b.
Śniatała Stanisław — 26 b.
Śniegowski Wacław — 93 b.
Śnieżko-Błocki Adolf — 234 b, 245 a.
Śnieżnicki Wojciech — 201 b.
Śnieśniewicz Leon — 13 a.
Śnitko Grzegorz — 132 b, 133 b, 135 a.
Śpiewankiewicz Jan — 111 b.
Śpikowski Onufry — 32 b.
Śramkiewicz Kazimierz — 21 a, 27 a.
Średnicki Aleksander — 285 b.
Średnicki Kazimierz — 145 a.
Średziński Józef — 93 b.
Środoń Jan — 171 a.
Śródka Antoni — 197 a.
Światopełk Mirski Leon — 256 a.
Świąder Ignacy — 151 b.
Świąder Jan — 167 a, 167 b.
Świąder Józef — 213 a, 214 a.
Świątek Ernest — 186 b.
Świątek Kalikst — 81 a.
Świątkowski Juljan — 167 b.
Świątkowski Łukasz — 22 b.
Świcicki Antoni — 122 a.
Świderek Władysław — 151 b.
Świderski Franciszek — 226 a.
Świderski Leon — 93 b.
Świdnicki Jan — 189 a.
Świdnicki Józef — 281 a, 284 a.
Świdnicki Michał — 188 b.
Świdziński Adam — 31 b.
Świechowski Józef — 117 b.
Świeczkowski Aleksander — 43 b.
Świeczkowski Maurycy — 78 a.
Świerc Jan — 228 b.
Świerczek Wandalin — 285 b.
Świerczyński Feliks — 179 a, 180 b, 187 a.
Świerkot Maksymiljan — 267 a.
Świerz Józef — 195 a.
Świerzko Piotr — 157 a, 172 b.
Świetlicki Stefan — 108 b.
Świetlicki Walerjan — 108 a.
Świetliński Kazimierz — 151 a.
Świeykowski Bronisław — 181 b.
Świeżewski Bronisław — 72 b.
Świeżewski Kazimierz — 93 b.
Święch Walenty — 208 a.
Święcicki Antoni — 133 b, 138 b.
Świętek Antoni — 215 b.
Świętnicki Jan Kanty — 218 a.
Świl Antoni — 239 b.
Świostek Stanisław — 127 b.
Świrbutowicz Rudolf — 235 a, 285 b.
Świrkowski Romuald — 240 b.
Świrski Ignacy — 284 a.
Świrszczewski Bronisław — 96 a, 100 a, 106 b.
Świstek Józef — 214 a.
Świtała Andrzej — 23 a.
Świtkiewicz Józef — 67 b.
Świtkiewicz Stanisław — 91 a.
Śliż Jan — 176 b.
Tabaczkowski Edward — 167 b.
Tabaszewski Stefan — 208 a.
Tabor Jan — 210 a.
Tabor Stefan — 24 a.
Taborski Stanisław — 216 b, 227 b.
Tacikowski Feliks — 53 a.
Tacikowski Andrzej — 125 a.
Taczak Leon — 15 b.
Taczanowski Włodzimierz — 58 b.
Tadrzyński Kazimierz — 22 a.
Tajduś Alojzy — 210 b.
Talarczyk Nikodem — 24 b.
Tałandzewicz Bronisław — 147 b.
Tan Feliks — 47 b, 52 a.
Tannert Rudolf — 278 a.
Taranowicz Jan — 174 a.
Tarasewicz Józef — 236 b.
Tarasewicz Juljan — 258 b.
Tarasewicz Nikodem — 232 b, 237 b.
Tarczewski Mikołaj — 253 a.
Tarczyński Adolf — 160 a.
Targoński Eugenjusz — 49 b.
Targowski Karol — 112 a.
Targowski Kazimierz — 83 a, 89 a.
Tarchalski Edmund — 77 b.
Tarkowski Piotr — 125 a.
Tarkowski Władysław — 122 a.
Tarło Leon — 117 b.
Tarnasiewicz Wacław — 125 b.
Tarnawski Mieczysław — 155 b.
Tarnawski Zenon — 172 b.
Tarnogórski Apolinary — 254 b.
Tarnowski Jan — 49 b.
Taszkun Wincenty — 233 b, 235 b.
Tatara Klemens — 222 b.
Tatarynowicz Piotr — 257 a.
Tatka Marek Stefan — 210 b.
Tartyłło Roman — 281 a, 283 a.
Teichert Paweł — 35 b.
Tekieli Tadeusz — 102 a.
Telatycki Wojciech — 120 b, 127 b.
Teliga Tadeusz — 164 a.
Telma Jan — 186 b.
Tembories Stefan — 272 a.
Tempiński Stanisław — 158 b.
Tenerowicz Stanisław — 167 a.
Teodorowicz Józef — 8 b.
Teper Jan — 66 a, 80 b, 209 b.
Terebus Józef — 127 a.
Tereszkiewicz Władysław — 187 a.
Terlaga Jan — 121 b.
Terlecki Kazimierz — 166 b.
Terlecki Marjan — 222 a.
Tesarewicz Kazimierz 250 b.
Teśniarz Bolesław — 183 a.
Tetera Tymoteusz — 79 b, 81 a.
Teżyk Bolesław — 234 b, 241 a.
Teżyk Konstanty — 234 b, 239 b.
Tęgowski Stanisław — 39 b.
Theinert Roman — 23 b.
Thullie Kazimierz — 172 a.
Tichy Edward — 170 a.
Tirone Piotr — 61 a, 176 b.
Tłoczyński Stanisław — 10 a.
Toczek Walenty — 183 a.
Tochowicz Ignacy — 96 b.
Tochowicz Paweł — 96 a.
Tobiasiewicz Jan Kanty — 214 b.
Tobiasz Stanisław — 207 a.
Tobolak Jan — 220 a.
Tobolski Wawrzyniec — 28 b.
Toboła Stefan — 25 a.
Tokarczyk Ludwik — 54 a.
Tokarski Michał — 180 b, 190 b.
Tokarski Lucjan — 169 b, 172 b.
Tokarz Jan — 209 b.
Tokarz Ludwik — 201 b.
Tokarzewski Marjan — 60 a, 282 b.
Tokarzewski Piotr — 248 a.
Tołkacz Wacław — 152 b.
Tołłoczko Władysław — 235 b.
Tołpa Tomasz — 168 a, 173 b.
Tomczak Kazimierz — 49 b, 51 a, 87 b.
Tomczycki Andrzej — 60 a.
Tomczykiewicz Jan Kanty — 219 a.

Tomczykowski Zygmunt — 175 b.
Tomczyński Stanisław — 113 a.
Tomaka Franciszek — 205 b, 210 b.
Tomaka Marcin — 193 b.
Tomaka Wojciech — 179 a, 180 a, 195 a.
Tomala Jan — 223 a.
Tomala Jan — 263 b.
Tomalka Władysław — 78 b.
Tomalski Feliks — 99 b.
Tomanek Rudolf — 277 a.
Tomasik Jan — 44 a.
Tomasik Józef — 196 a, 227 a.
Tomasik Lucjan — 99 a.
Tomaszewski Józef — 23 b.
Tomaszewski Edward — 157 a.
Tomaszewski Jan — 79 a, 82 a.
Tomaszewski Józef — 255 b.
Tomaszewski Ludwik — 33 a, 285 a.
Tomaszewski Michał — 25 b.
Tomaszewski Stanisław — 173 a.
Tomaszewski Stanisław — 117 b.
Tomaszewski Stanisław — 162 a.
Tomaszewski Szymon — 130 b.
Tomaszewski Wincenty — 44 b.
Tomaszczyk Józef — 57 a.
Tomera Józef — 214 a.
Tomiak Józef — 11 b, 282 a.
Tomkiewicz Stanisław — 153 b.
Tomniczak Wawrzyniec — 81 a.
Tomża Józef — 126 b.
Topoliński Jan — 74 b.
Topolnicki Franciszek — 251 b.
Topolski Bronisław — 75 b.
Toporski Franciszek — 52 a.
Toth Marjan — 80 b.
Tracewski Samuel Stanisław — 234 a, 236 a.
Tramecourt Tadeusz — 135 a.
Trawiński Henryk — 58 a.
Trawnicek Mateusz — 278 a.
Trąbczyński Abdon — 89 b.
Trąmpczyński Stanisław — 21 b.
Trębicki Mikołaj — 139 a, 141 b.
Trębicki Mikołaj — 173 b.
Treder Konstanty — 35 a.
Trela Walenty — 185 b.
Trepkowski Alfons — 47 a, 52 a.
Treszczyński Andrzej — 168 a, 173 b.
Tretkowski Gracjan — 36 a.
Trojanowski Wincenty — 53 a.
Trojańczyk Piotr — 94 a.
Trojnacki Mieczysław — 202 a.
Trojnar Walenty — 185 b.
Trombala Franciszek — 278 b.
Trompeteler Jan — 52 a.
Troska Brunon — 31 b.
Troska Ignacy — 234 a.
Trukan Kazimierz — 243 b.
Truss Bolesław — 284 a.
Truszkowski Jan — 56 a.
Truszkowski Zygmunt — 227 a, 283 a.
Trybalski Ambroży — 175 b.
Trybulski Józef — 111 b.
Trybus Józef — 195 a.
Tryczyński Władysław — 179 b.
Trychta Stanisław — 166 b.
Tryczyński Władysław — 189 b.
Trytek Władysław — 201 a.
Trytek Wojciech — 207 a.
Trzask Stefan — 72 b, 79 b.
Trzaska Stanisław — 144 b, 236 b.
Trzaskoma Jan — 54 b.
Trzcionka Wacław — 150 b.
Trzebicki Gabrjel — 169 a.
Trzebunia Tomasz — 167 b.
Trzeciak Stanisław — 194 b.
Trzepałko Jan — 52 a.
Trzemeski Emanuel — 176 b, 228 b.
Trzęsiec Jan — 136 b.
Trznadel Piotr — 166 a.
Trzop Michał Piotr — 224 b.
Trzybiński Walenty — 15 b.
Trzopiński Jan — 156 b, 168 a.
Tuleja Michał — 182 a.
Turczynowicz Józef — 86 b.
Turchan Narcyz — 106 b.
Turek Piotr — 192 b.
Turek Wiktor — 151 a, 153 b.
Turkiewicz Antoni — 174 a.
Turkiewicz Władysław — 187 b.
Turkowski Maurycy — 190 b.
Turłaj Wacław — 237 b.
Turowski Władysław — 83 b, 89 b.
Turski Bronisław — 135 a.
Turski Michał — 134 a, 136 b.
Turzański Konstanty — 160 b, 174 b.
Turzyński Leopold — 195 a.
Turzyński Teodor — 45 a, 286 b.
Turzyński Walenty — 283 b.
Tustanowski Franciszek — 167 b.
Tuszyński Piotr — 248 b, 255 a.
Tutlis Ludomir — 124 b.
Tuz Józef — 128 a.
Tuz Stanisław — 135 b.
Twardowski Bolesław — 8 a, 121 b, 154.
Twardowski Jan — 209 b, 227 b.
Twardy Sebastjan — 131 a, 175 a.
Twaróg Jan — 181 a.
Tworek Antoni — 109 b, 111 a.
Tworek Tadeusz — 129 b.
Twórz Konstanty — 269 a.
Tyczkowski Franciszek — 234 a, 242 a, 286 a.
Tyczyński Antoni — 187 b.
Tychnowski Leon — 37 a.
Tylewicz Stanisław — 26 b.
Tylewski Bronisław — 18 a.
Tylka Jacek — 81 a, 174 b.
Tylla Franciszek — 263b, 271 a.
Tylus Franciszek — 120 b, 123 a.
Tylusiński Czesław — 134 b.
Tymczak Adolf — 195 b.
Tymecki Władysław — 38 b.
Tymieniecki Emiljan — 52 b.
Tymieniecki Wincenty — 8 a, 149 a.
Tymiński Antoni — 86 b.
Tymoczko Józef — 158 b.
Typrowicz Antoni — 183 b.
Tyrakowski Antoni — 12 b.
Tyrankiewicz Teofil — 169 b, 176 a.
Tyszka Edward — 52 b.
Tyszka Feliks — 146 a.
Tyszka Henryk — 143 a, 146 b.
Tyszka Juljan — 54 a.
Tyszka Wacław — 52 a.
Tyszko Adolf — 185 a, 196 a.
Tyszko Ludwik — 282 b.
Tytko Władysław — 110 b.
Uberman Jan — 187 b.
Uchman Henryk — 185 b.
Uchto Antoni — 95 b, 102 b.
Uczniak Władysław — 222 a.
Udalski Antoni — 246 a.
Ugniewski Stefan — 281 a, 283 b.
Ufnalski Stanisław — 137 a.
Ufniarski Stanisław — 96 a.
Ufryjewicz Stefan — 160 b.
Ukleja Tadeusz — 196 b.
Ukryn Jan — 238 b, 246 b.
Ulak Juljan — 188 a.
Ulanowski Józef — 190 a.
Ulatowski Augustyn — 56 b.
Ulatowski Fabjan — 40 b.
Ulatowski Roman — 203 b.
Ulatowski Władysław — 70 a, 79 a.
Uleniecki Władysław — 124 b.
Uliński Franciszek — 258 a.
Uljasz Norbert — 61 a.
Ułanowicz Jan — 114 b.
Ułasiewicz Ludwik — 52 b, 55 b.
Umiński Józef — 94 a, 121 b.
Urba Marjan — 172 b.
Urban Alfons — 23 b.
Urban Idzi — 210 b.
Urban Jan — 79 b.
Urban Stanisław — 131 a.
Urban Władysław — 281 a, 283 b.
Urbanek Józef — 194 b.
Urbanowicz Jan — 240 a, 286 a.
Urbanowicz Józef — 152 b.
Urbanowicz Michał — 286 a.
Urbański Andrzej — 78 a, 120 b.
Urbański Jan — 63 a.
Urbański Józef — 135 b, 209 b.
Urbański Juljusz — 163 b.
Urbański Tadeusz — 150 a.
Urbański Teodor — 102 b.
Urmanowicz Walenty — 234 b.
Uroda Mikołaj — 253 b.
Urvay Franciszek — 225 a.
Ussorowski Andrzej — 18 a.
Uszyłło Jan — 232 a, 234 a.
Uth Grzegorz — 228 a.
Użumedzki Medard — 243 b.
Van der Weyden Rafael — 148 a.
Van Roy Rudolf — 215 a, 226 a.
Vogt Ludwik — 260 b, 266 b.
Vormann Franciszek — 272 b.
Vrana Edmund — 226 b.
Vrana Władysław — 226 a.
Wachowiak Ignacy — 16 a.
Wachowicz Ludwik — 181 b.
Wachowski Franciszek — 39 b.
Wachowski Teofil — 33 a.
Wacławski Jan — 191 b.
Wacławski Wacław — 92 a.
Wadowski Andrzej — 122 b, 128 a, 128 b.
Wadowski Stefan — 116 a.
Wagner Aleksander — 45 a.
Wagner Jan — 159 a, 176 b.

Wagner Marjan — 45 a.
Wais Kazimierz — 155 b, 174 b, 179 a, 195 b.
Wajczunas Józef — 235 a.
Wajda Franciszek — 215 b.
Wajda Ignacy — 173 b, 210 a.
Wajda Jan — 192 b.
Wajszczuk Karol — 138 a.
Wajzler Bolesław — 95 a, 103 b.
Wala Franciszek — 223 b.
Wala Józef — 175 a.
Walasek Franciszek — 283 a.
Walczak Jan — 125 a.
Walczak Józef — 161 a.
Walczak Piotr — 118 a.
Walczak Stanisław — 228 a.
Walczykiewicz Stefan — 83 b.
Walczykowski Aleksander — 78 b.
Walczyński Franciszek 199 a, 199 b, 200 a.
Walecki Wacław — 71 a.
Walencik Władysław — 127 b.
Walenia Tomasz — 182 a, 286 a.
Walenta Teodor — 262 a, 271 b.
Walentynowicz Antoni — 239 b.
Waleń Józef — 201 b.
Walewski Bolesław — 152 b.
Walich Bolesław — 17 b.
Walichnowski Stanisław — 53 a.
Waliczek Wilhelm — 278 b, 279 a.
Waligóra Jan — 246 b.
Walkosz Jakób — 224 a.
Wallach Robert — 263 b.
Walniczek Jan — 124 a, 174 a.
Walocha Antoni — 98 b, 285 a.
Walsek Franciszek — 282 a.
Walter Edmund — 88 a.
Walter Jan — 163 a.
Walutycz Antoni — 80 a.
Wałajtys Józef — 143 b, 144 b.
Wałdoch Jan — 39 a.
Wałejko Bolesław — 234 a.
Wałęcki Jan — 181 b.
Wałęga Apolinary — 171 b.
Wałęga Leon — 8 b, 199 a.
Wałęga Stanisław — 169 b, 171 a.
Wałowski Bronisław — 163 a.
Wanat Stanisław — 193 a.
Wanatowicz Jacek — 158 a, 175 b.
Wanielista Wojciech — 191 a.
Wańkowicz Kazimierz — 257 a.
Waraczewski Stanisław — 20 a.
Warchal Jan — 81 a.
Warchał Franciszek — 81 b.
Warchałowski Stanisław — 201 a.
Warchałowski Stanisław — 281 a, 283 a.
Warchoł Michał — 192 b.
Warecki Piotr — 204 b.
Wargowski Władysław — 219 b.
Warkałło Szymon — 144 a.
Warmiński Edward — 22 b.
Warmuz Mateusz — 221 a.
Warpechowski Jan — 237 a.
Warpechowski Józef — 237 a, 246 b.
Warpechowski Ludwik — 249 b, 252 b.
Warszawski Stefan — 60 b.
Warszylewicz Albin — 154 a, 155 a.
Waszak Wawrzyniec — 63 b.
Warzecha Jan — 186 a.
Waschitza Edward — 278 b.
Wasiak Jan — 50 b, 52 a.
Wasiak Kazimierz — 50 b, 52 a.
Wasik Ludwik — 97 b.
Wasilewski Feliks — 53 b.
Wasilewski Marjan — 59 b.
Wasilewski Wacław — 239 b.
Wasilkowski Ludwik — 63 b, 80 a.
Wasiński Czesław — 114 b.
Wasylewicz Ludwik — 181 a.
Waszak Wawrzyniec — 63 b, 71 a.
Waszczuk Franciszek — 138 a.
Waszul Bronisław — 92 a.
Waś Zdzisław — 56 b.
Waśkiewicz Piotr — 79 a.
Watulewicz Aleksy — 196 a.
Watulewicz Józef — 192 b.
Wawro Ferdynand — 222 b.
Wawro Michał — 192 b.
Wawrzaszek Bernard — 190 b, 196 b.
Wawrzkiewicz Stanisław — 196 a.
Wawrzkowicz Franciszek — 227 b.
Wawrzkowicz Stefan — 212 b.
Wawrzykowski Adam — 181 b.
Wawrzyniak Franciszek — 17 a.
Wawrzyniak Jan — 15 b.
Wawrzynowicz Dominik — 250 a, 254 b.
Wawrzynowicz Jan — 19 b.
Wawrzynowicz Stanisław — 151 a.
Wawrzynowski Michał — 219 b.
Wawszczak Jan — 186 a, 285 a.
Wawszczak Józef — 158 a.
Wazona Wiktor — 13 a.
Wądolny Czesław — 212 a, 214 a.
Wądolny Jan — 221 a, 284 b.
Wądołowski Franciszek — 143 a, 145 a, 148 b.
Wądołowski Marjan — 246 a.
Wądołowski Zygmunt — 52 a.
Wądrzyk Antoni — 217 b.
Wągrowski Jan — 74 b.
Wągrowski Teofil — 140 a.
Wąs Adam — 114 b.
Wąsik Tomasz — 179 b, 195 a.
Wąsowicz Franciszek — 207 b.
Wąsowicz Zygmunt — 28 b.
Wątor Józef — 218 b.
Wątorek Józef — 201 a.
Wciślak Stanisław — 219 b.
Wcisło Jan — 223 b.
Wcisło Jan — 207 a.
Wcisło Walenty — 200 b, 205 a.
Wdowicki Stanisław — 104 a.
Wdzięczny Teofil — 284 a.
Weber Kazimierz — 53 b, 285 b.
Wegmann Hubert — 163 b.
Wegner Adolf — 35 a, 44 a.
Weilandt Józef — 44 a.
Weiss Antoni — 228 b.
Weiss Ignacy — 214 b.
Weiss Marceli — 56 b.
Weiss Rufin — 38 a.
Weiss Stefan — 190 b.
Weissmann Jan — 47 b, 48 b, 61 a.
Wejsznar Jan — 234 b.
Welc Józef — 281 b, 283 a.
Welman Maksymiljan — 67 b.
Welz Benedykt — 216 a.
Wełna Władysław — 217 b.
Wencki Józef — 42 b.
Wencus Stanisław — 147 b.
Wenda Franciszek — 43 b.
Wende Teodor — 16 b.
Wenikajtys Antoni — 104 b.
Werenik Stanisław — 284 b.
Wermuth Leonard — 45 a.
Wertyński Zygmunt — 152 b.
Weryński Henryk — 205 b.
Wesołowski Edmund — 17 a.
Wesołowski Henryk — 58 b.
Wesołowski Ignacy — 104 b.
Wesołowski Roman — 29 b.
Wesołowski Stanisław — 60 b.
Wesołowski Władysław — 79 a, 285 b.
Weszke Dominik — 49 a.
Wetmański Henryk — 253 b.
Wetmański Leon — 84 a.
Weykert Emil — 76 a.
Weyss Alfons — 78 b.
Węckiewicz Jan — 232 b, 238 a.
Węckiewicz Stanisław — 234 a.
Węcławski Ignacy — 27 b.
Wędzicha Henryk — 220 b.
Wędzikowski Kazimierz — 112 b.
Węglewicz Mieczysław — 48 a, 48 b.
Węglicki Jan — 113 b.
Węgrzyn Jan — 204 a.
Węgrzynek Stanisław — 223 a.
Węgrzyniak Izydor — 165 a.
Węgrzynowski Stanisław — 190 a.
Węsierski Antoni — 171 a, 284 b.
Węsiora Franciszek — 44 b.
Wężyk Czesław — 80 b.
Wężyk Stanisław — 32 a.
Wiadrowski Romuald — 96 b, 100 b.
Wiącek Władysław — 165 a.
Wicher Władysław — 212 b, 213 b.
Wick Eberhardt 32 b.
Wiczarski Alojzy — 40 a.
Widacki Tadeusz — 160 b.
Widawski Józef — 130 b.
Widełka Benedykt — 210 b.
Widerak Jan — 102 a.
Widerski Jan Dominik — 215 a, 227 b.
Widlarz Ferdynand — 216 b.
Widłak Jan — 95 a, 99 a.
Widner Józef — 52 b.
Wiechecki Franciszek — 87 a.
Wiechecki Kazimierz — 116 b.
Wiecki Leliwa Jan — 164 b.
Wieczorek Henryk — 38 a.
Wieczorek Jan — 67 b, 79 a.
Wieczorek Jan Kanty — 219 b.
Wieczorek Józef — 114 a.
Wieczorek Józef — 156 b, 172 a, 173 a.
Wieczorek Paweł — 202 a.
Wieczorek Stanisław — 72 a.
Wieczorek Tomasz — 47 a, 149 b, 150 a, 153 a.

Wieczorek Walenty — 247 a.
Wieczorek Władysław — 54 a.
Wiejaczka Jan — 202 b.
Wielebiński Jan — 285 a.
Wielgosz Ludwik — 128 b.
Wielgus Gabrjel — 165 a, 175 b.
Wielgus Jan — 203 b.
Wielicki Henryk — 59 b.
Wielicki Jan — 118 b.
Wieliczko Michał — 236 a.
Wieliński Michał — 202 b.
Wiencek Karol — 265 a.
Wienke Bolesław — 27 b.
Wierbiński Tadeusz — 13 b.
Wiercioch Benedykt — 175 b.
Wierdak Jerzy — 153 b.
Wierobiej Ignacy — 237 b.
Wiertelak Józef — 23 b.
Wiertelak Piotr — 13 b, 78 a.
Wierzbicki Andrzej — 251 a.
Wierzbicki Daniel — 117 b. 118 b.
Wierzbicki Franciszek — 163 b.
Wierzbicki Józef — 143 a—b.
Wierzbicki Karol — 184 a.
Wierzbicki Korneljusz — 14 b.
Wierzbicki Leon — 92 a.
Wierzbicki Walerjan — 175 b.
Wierzbicki Władysław — 134 a, 138 a.
Wierzbicki Władysław — 151 b.
Wierzbicki Zygmunt — 13 b.
Wierzbowski Juljan — 143 b, 147 a.
Wierzbowski Stanisław — 147 b.
Wierzbowski Stefan — 240 b.
Wierzchaczewski Maksymiljan — 27 a.
Wierzchowski Fabjan — 45 a.
Wierzchowski Feliks — 37 b.
Wierzejski Józef — 60 a.
Wierzejski Robert — 60 b, 247 a.
Wierzyński Leon — 76 a.
Wiesławski Jan — 195 b, 227 b.
Wieszok Franciszek — 268 b, 271 b.
Wietecha Michał — 226 a.
Wieteska Józef — 49 b.
Więckowski Jan — 94 a, 284 a.
Więckowski Stefan — 60 a.
Więckowski Włodzimierz — 161 b.
Więcław Jan — 171 b.
Więcław Mikołaj — 156 a, 157 b.
Więcławski Ignacy — 285 b.
Wikliński Franciszek — 186 a.
Wiktor Władysław — 222 b.
Wilamowski Kazimierz — 102 b.
Wilamowski Michał — 105 b.
Wilamowski Wacław — 51 a, 60 b.
Wilczanowski Leon — 41 b.
Wilczeński Jan — 205 b.
Wilczewski Franciszek — 195 a.
Wilczewski Stanisław — 262 a, 271 a.
Wilczkiewicz Antoni — 199 b, 200 a, 201 b.
Wilczyński Dominik — 87 b, 93 b.
Wilczyński Franciszek — 110 a, 113 a.
Wilczyński Paulin — 131 a.
Wilczyński Władysław — 64 b.
Wilde Roman — 132 b, 133 a, 133 b, 134 b.
Wilemski Czesław — 44 a.
Wilemski Franciszek Ksawery — 59 b, 61 b.
Wilemski Józef — 43 a.
Wilemski Paweł — 37 a.
Wilhelm Franciszek — 269 a.
Wilhelmy Lucjan — 48 b, 61 a.
Wiliński Stanisław — 13 a.
Wilk Franciszek Feliks — 246 b.
Wilk Karol — 264 b.
Wilk Leon — 184 a.
Wilk Stanisław — 150 b, 151 a.
Wilk Stanisław — 222 a.
Wilk Stefan — 78 b.
Wilkans Juljan — 280 a, 280 b, 282 a, 282 b.
Wilkans Wacław — 36 b.
Wilkiewicz Jan — 181 b.
Wilkon Stanisław — 162 b.
Wilkoński Ludwik — 83 a, 84 a.
Wilkoński Przemysław — 12 b.
Wilkoszewski Stanisław — 54 b.
Wilkowski Jan — 115 a.
Wilkowski Ludwik — 246 b.
Willemen Jezuald — 148 a.
Wilm Wojciech — 44 a.
Wilmowski Jan — 36 b, 38 b, 39 a.
Wiloch Jan — 92 b.
Wilusz Antoni — 131 a.
Wilusz Tomasz — 61 a, 246 b.
Winczakiewicz Aleksander — 99 a.
Winer Władysław — 137 b.
Winiarski Józef — 75 b.
Winiewski Juljan — 25 a.
Winkler Paweł — 260 b, 265 b.
Winkler Teodor — 265 b.
Winkowski Józef — 220 a.
Winnicki Franciszek — 181 a.
Winnicki Jan — 122 b, 125 b.
Winnicki Paweł — 28 a.
Winnicki Zygmunt — 127 b.
Wirga Kazimierz — 157 b.
Wirmański Józef — 208 b.
Wirszyłło Jerzy — 249 b, 252 b.
Wiskont Antoni — 233 a, 233 b, 235 a.
Wiszniewski Zygmunt — 12 a, 282 a, 283 a.
Wiślicki Jan — 121 b, 209 b.
Wiśliński Jan — 12 a.
Wiśnicki Władysław — 35 b, 40 b.
Wiśniewski Antoni — 23 a.
Wiśniewski Antoni — 148 a.
Wiśniewski Edward — 170 a.
Wiśniewski Eugen — 87 b, 89 b.
Wiśniewski Franciszek Ksawery — 152 b.
Wiśniewski Henryk — 122 a, 123 a.
Wiśniewski Jan — 108 a, 117 b.
Wiśniewski Jan — 10 b, 17 a.
Wiśniewski Jan — 35 a, 35 b, 36 a.
Wiśniewski Józef — 284 b.
Wiśniewski Longin — 86 a.
Wiśniewski Ludwik — 78 a, 80 a.
Wiśniewski Ludwik — 85 a.
Wiśniewski Marjan — 61 a, 106 b, 285 a.
Wiśniewski Maur — 227 b.
Wiśniewski Seweryn — 160 b, 174 b.
Wiśniewski Stanisław — 51 a.
Wiśniewski Stanisław — 106 a.
Wiśniowski Prus Stanisław — 174 a.
Witaszek Konstanty — 236 a, 247 a.
Witaszek Korneljusz — 20 a.
Witczak Aleksander — 72 b.
Witek Jan — 162 b.
Witek Józef — 23 b.
Witek Stanisław — 104 a.
Witeszczak Franciszek — 193 a, 286 b.
Witka Michał — 173 a.
Witkiewicz Ludwik — 181 b.
Witko Andrzej — 185 a.
Witkowski Aleksander — 146 b.
Witkowski Antoni Feliks — 181 a.
Witkowski Bolesław — 36 a, 41 a.
Witkowski Gustaw — 152 a.
Witkowski Józef — 117 a.
Witkowski Mikołaj — 165 b, 172 b.
Witkowski Stanisław — 123 b.
Witkowski Stanisław — 29 b.
Witkowski Władysław — 160 b.
Wittig Leon — 163 a.
Witulski Andrzej — 75 b.
Wituski Michał — 33 a.
Władyka Stanisław — 182 b.
Władyka Stanisław — 188 a.
Władyka Stanisław — 160 a.
Władziński Jan — 120 a, 123 a.
Włazowski Tomasz — 179 b, 180 a, 185 b.
Włoch Tomasz — 199 a, 200 a, 207 a.
Włodarczyk Ignacy — 13 a, 286 b.
Włodarczyk Jerzy — 267 b.
Włodarczyk Wacław — 102 b.
Włodek Adolf — 221 a.
Włodkowski Bolesław — 137 b.
Włodyga Tadeusz — 221 a.
Włodyga Władysław — 219 a.
Włodzyński Jan — 137 a, 141 b.
Włosiński Adam — 106 b.
Włostowski Bolesław — 88 a.
Włostowski Marcin — 86 b.
Włostowski Marcjan — 64 a, 74 b, 75 a.
Włostowski Wawrzyniec — 144 a.
Włoszczyński Marjan — 41 a.
Włoszczyński Zenon — 35 a, 42 b.
Wnęk Adam — 169 a.
Wnęk Stanisław — 175 a, 272 a.
Wnękowicz Jan — 205 a.
Wnuk Albin — 28 b.
Wnuk Ignacy — 168 a, 174 b, 196 a.
Wocial Józef — 59 a.
Wodarz Jan — 265 b.
Wodecki Wacław — 110 a, 112 b.
Wojaczyński Bronisław — 180 b, 187 b.
Wojakowski Wincenty — 161 a, 172 b.
Wojciech Antoni — 270 b.
Wojciech Ludwik — 260 b, 263 a.
Wojciech Stanisław — 170 b.
Wojciech W. — 272 b.
Wojciechowski Anastazy — 80 a.

Wojciechowski Antoni — 96 b, 101 a.
Wojciechowski Czesław — 20 a.
Wojciechowski Edward — 246 a.
Wojciechowski Eugenjusz — 132 a.
Wojciechowski Jan — 15 b.
Wojciechowski Leon — 115 b.
Wojciechowski Marjan — 185 a, 196 a.
Wojciechowski Mieczysław — 150 a.
Wojciechowski Stefan — 31 a.
Wojciechowski Wacław — 42 a.
Wojciechowski Wincenty — 64 b.
Wojcieszak Jan — 219 a.
Wojdas Teofil — 150 a.
Wojdyła Wawrzyniec — 217 a, 285 b.
Wojdyno Aleksander — 132 b, 134 b, 140 a.
Wojewoda Konrad — 35 b.
Wojewodzic Jan — 224 b.
Wojewódzki Franciszek — 89 b.
Wojewódzki Franciszek — 53 b.
Wojewódzki Henryk — 239 b.
Wojnar Antoni — 79 a, 81 a.
Wojnar Józef — 194 a.
Wojnarowicz Antoni — 156 b, 162 b.
Wojnarowski Adam — 185 b.
Wojnarowski Stefan — 150 a, 150 b.
Wojniłowicz Antoni — 254 b.
Wojniusz Henryk — 244 b.
Wojno Wincenty — 86 b, 285 a.
Wojsa Stanisław — 80 a, 286 a.
Wojsz Apolinary — 146 b.
Wojszutis Nikodem — 234 b, 243 b.
Wojtal Romuald — 182 b.
Wojtala Tadeusz — 94 a.
Wojtan Kazimierz — 129 a.
Wojtanowski Bronisław — 168 b.
Wojtanowski Jan — 207 b.
Wojtanowski Wojciech — 168 b.
Wojtas Maksymiljan — 266 a.
Wojtas Teofil — 149 a.
Wojtasiewicz Józef — 183 a.
Wojtasik Władysław — 67 a.
Wojtaszak Michał — 226 b.
Wojtaszewski Eugenjusz — 100 a.
Wojtaszewski Jan — 40 a.
Wojtaszewski Kazimierz — 38 a.
Wojtas Michał — 180 b, 191 a.
Wojtaśkiewicz Wincenty — 114 a.
Wojtczak Edward — 281 a, 283 a.
Wojtek Wiktor — 266 a.
Wojtekunas Wincenty — 236 b.
Wojtik Stanisław — 256 a, 256 b, 257 b, 258 a.
Wojtkiewicz Piotr — 57 a.
Wojtoń Władysław — 21 b.
Wojtukiewicz Józef — 249 b, 252 a.
Wojtuś Franciszek — 159 b.
Wojtyna Ignacy — 126 b.
Wojtyniak Czesław — 282 a, 283 a.
Wojtysiak Jan — 110 a.
Wojtysiak Władysław — 80 a.
Wojtyś Ludwik — 97 b.
Wolanin Jan — 205 b.
Wolanin Stanisław — 182 b.
Wolanin Tytus — 130 b.
Wolanin Władysław — 209 b, 286 b.
Wolańczyk Władysław — 162 b.
Wolborski Kasper — 253 b.
Wollen Wilibald — 215 b.
Wollenberg Ludwik — 38 b.
Wolniewicz Juljan — 32 a.
Wolnik Brunon — 228 a.
Wolny Jan — 216 b.
Wolski Adam — 76 b.
Wolski Aleksander — 210 a.
Wolski Bartłomiej — 201 a.
Wolski Edmund — 71 a.
Wolski Franciszek — 179 a, 180 a, 182 a.
Wolski Franciszek — 25 b.
Wolski Franciszek (jun.) — 194 b.
Wolski Jan — 117 a.
Wolski Jan — 192 b.
Wolski Jan — 257 b.
Wolski Józef — 192 a.
Wolski Ludwik — 53 b.
Wolski Stanisław — 117 b.
Wolski Stanisław — 54 a, 286 a.
Wolski Wacław — 59 b.
Wolski Wojciech — 65 b.
Wołczański Józef — 166 b.
Wołejko Bolesław — 239 a.
Wołejko Józef — 236 b.
Wołek Lucjan — 175 b.
Wołkowski Edmund — 22 b.
Wołodkiewicz Kasper — 243 b.
Wołodźko Franciszek — 232 a, 233 b, 234 b, 235 a.
Wołongiewicz Józef — 147 b.
Wołosiewicz Szymon — 71 a.
Wołoszyn Paweł — 98 b.
Wołowski Stanisław — 51 a.
Wondrak Mieczysław — 243 a.
Wordowski Franciszek — 12 b.
Woroniecki Jacek — 121 b.
Woroniewski Jan — 165 a, 174 a.
Woronko Józef — 146 b.
Woronowicz Stanisław — 253 a.
Woronowicz Władysław — 259 b.
Worotyniec Zenon — 240 b.
Woschke Franciszek — 23 b.
Wośko Bolesław — 50 a, 61 b.
Woyciechowski Eugenjusz — 133 a, 140 b.
Woydag Jarosław — 245 b.
Woyno Franciszek — 132 a, 135 a.
Woźniak Albin — 29 b.
Woźniak Feliks — 129 a.
Woźniak Henryk — 26 b.
Woźniak Michał — 47 a, 49 a, 56 b.
Woźniak Rafał — 157 b, 176 a, 195 b.
Woźniak Tomasz — 61 b.
Woźniak Wacław — 90 a.
Woźnicki Bronisław — 122 a.
Woźnicki Kazimierz — 249 b, 250 b.
Woźnicki Tomasz — 134 a, 135 a.
Woźniczka Ignacy — 226 b.
Woźny Franciszek — 160 a, 172 b, 176 a.
Wojcicki Jakób — 84 a.
Wojcicki Jan — 102 b.
Wójcik Adam — 185 b.
Wojcik Bolesław Andrzej — 116 a.
Wójcik Feliks — 71 a.
Wójcik Franciszek — 156 b, 164 b.
Wójcik Franciszek (jun.) — 173 a.
Wójcik Franciszek — 209 b.
Wójcik Jan — 100 a.
Wójcik Karol — 95 a, 98 b.
Wójcik Karol — 227 a, 281 a, 283 b.
Wójcik Kazimierz — 52 a, 61 b.
Wójcik Michał — 96 b, 105 b.
Wójcik Piotr — 33 b.
Wójcik Stanisław — 201 a.
Wójcik Stanisław — 122 a.
Wójcik Walenty — 141 b.
Wójcik Wiktor — 204 b.
Wójcik Władysław — 196 a.
Wójcik Władysław — 193 a.
Wójcikowski Antoni — 120 a, 130 a.
Wójcikowski Wojciech — 135 a.
Wójtowicz Mateusz — 127 b.
Wójtowicz Władysław — 223 b.
Wrana Leon — 226 b.
Wrębski Ludwik — 204 a.
Wręźlewicz Edward — 224 a.
Wrodarczyk Józef — 157 b, 176 b.
Wrodarczyk Wilhelm — 171 a, 176 b.
Wrona Franciszek — 191 b.
Wrona Stanisław — 115 b, 205 b.
Wronka Andrzej — 21 a.
Wronowski Zygmunt — 64 a, 76 b.
Wroński Michał — 101 a.
Wroński Władysław — 183 a.
Wróbel Adam — 159 b.
Wróbel Antoni — 65 b.
Wróbel Franciszek — 180 a, 186 a.
Wróbel Karol — 139 a.
Wróbel Stanisław — 199 b, 200 a, 201 a.
Wróbel Tadeusz — 168 b.
Wróbel Tomasz — 217 b.
Wróbel Wincenty — 112 b.
Wróblewski Alojzy — 35 a, 45 b.
Wróblewski Bolesław — 66 a, 120 a.
Wróblewski Bolesław — 64 a, 258 a.
Wróblewski Dezyderjusz — 14 a.
Wróblewski Franciszek — 41 a.
Wróblewski Jan — 111 b, 282 b.
Wróblewski Józef — 191 b.
Wróblewski Michał — 68 b.
Wróblewski Władysław — 15 b.
Wrycza Józef — 44 a, 284 a.
Wrzaliński Wincenty — 69 a.
Wrzesiński Teofil — 92 a.
Wrzoł Józef — 277 a, 278 b.
Wszołek Jan — 189 a.
Wtorkiewicz Franciszek — 64 a, 72 a.
Wullert Stefan — 31 a.
Wüstemberg Jan — 141 b.
Wybranic Józef — 176 b.
Wycisk Franciszek — 24 a.
Wycisło Paweł — 268 b.
Wyciślik Franciszek — 269 b.
Wyczesany Stanisław — 159 a.
Wyderka Władysław — 190 a.
Wydrzyński Stefan — 106 b.
Wydżga Leon — 120 a, 138 a.
Wyganowski Bronisław — 281 a, 283 a.
Wyporski Jan — 106 b.
Wypustek Stanisław — 54 b.
Wypyski Wacław Franciszek —

Wyrębowski Adam — 47 b, 52 a.
Wyrobek Antoni — 164 a, 174 b, 227 a.
Wyrobisz Brunon — 249 a, 249 b.
Wyrostek Józef — 80 b.
Wyrwa Jakób — 207 b.
Wyrzykowski Andrzej — 108 a, 110 b.
Wyrzykowski Dominik — 251 a.
Wyrzykowski Stanisław — 29 a.
Wyrzykowski Wacław — 149 b, 150 a.
Wyrzykowski Włodzimierz — 52 b.
Wysiecki Leon — 98 b.
Wysiński Józef — 43 b.
Wysłocki Józef — 127 b.
Wysocki Jan — 57 a.
Wysocki Mikołaj — 167 a, 175 a.
Wysocki Piotr Paweł — 113 b.
Wysokowski Hipolit — 75 b.
Wysokowski Ludwik — 76 a.
Wyszatycki Franciszek — 167 b.
Wyszomirski Onufry — 143 b, 146 a.
Wyszyński Bolesław — 151 a.
Wyszyński Rudolf — 172 a.
Wyszyński Stefan — 62 a.
Wywiórski Ignacy — 161 b, 286 b.
Wyziński Antoni — 93 b.
Wziątek Marcin — 195 b.
Zabawiński Wojciech — 206 b.
Zabielski Antoni — 93 b.
Zabłocki Józef — 151 b.
Zabłocki Mateusz — 11 a, 11 b, 284 b.
Zabłocki Władysław — 63 a, 68 a.
Zaborowicz Stanisław — 76 a, 80 a.
Zaborski Józef — 65 b.
Zabrocki Stanisław — 41 a.
Zabrzeski Józef — 221 a.
Zabrzeziński Andrzej — 157 b, 176 b.
Zachara Jan — 282 b, 283 a.
Zachara Jan — 206 b.
Zachara Jan — 203 a.
Zacharjasiewicz Stanisław — 60 b.
Zacharski Feliks — 129 a, 284 a.
Zacharzewski Dionizy — 259 a.
Zacharzewski Kazimierz — 236 a.
Zadęcki Tomasz — 116 b.
Zagalak Stefan — 191 a.
Zagańczyk Antoni — 46 b, 47 a, 58 b.
Zagańczyk Stefan — 52 a.
Zagner Józef — 69 a, 285 b.
Zagner Stefan — 116 b, 284 b.
Zagórski Anzelm — 248 b, 249 a.
Zagórski Jan — 248 a, 249 a, 249 b.
Zagórski Leon — 64 b.
Zagórzyński Jan — 169 b.
Zagroba Kazimierz — 92 b.
Zagrodzki Adolf — 217 a.
Zagrzejewski Antoni — 68 b.
Zając Andrzej — 214 a, 222 b, 223 a, 226 b.
Zając Andrzej — 265 a.
Zając Filip — 158 b.
Zając Franciszek — 80 a.
Zając Ignacy — 19 b.
Zając Stanisław — 76 b, 78 b.
Zając Tadeusz — 222 b.
Zając Wacław — 103 b.
Zajączkowski Edward — 253 b.
Zajączkowski Jan — 117 a.
Zajączkowski Ludomir — 76 a, 80 a, 80 b.
Zajączkowski Wincenty — 235 b.
Zajchowski Józef — 154 a, 155 a, 179 a.
Zajdel Jan — 191 a.
Zajkowski Piotr — 55 a.
Zakaszewski Józef — 10 b.
Zakryś Jan Nepom. — 44 b.
Zakryś Piotr — 40 a.
Zakryś Stanisław — 42 a.
Zakrzewski Antoni — 49 a, 58 a, 58 b.
Zakrzewski Bronisław — 125 a.
Zakrzewski Tadeusz — 20 a, 20 b.
Zakrzewski Wacław — 166 b.
Zakrzewski Zdzisław — 21 b, 33 a.
Zalasiński Andrzej — 209 b.
Zalesieński Jan — 22 b.
Zalesieński Stefan — 209 b.
Zaleski Bronisław — 84 a.
Zaleski Józef — 96 b, 101 b.
Zaleski Juljusz — 57 b.
Zaleski Stanisław — 59 a.
Zaleśny Stanisław — 161 b.
Zalewski Aleks. — 90 b.
Zalewski Antoni — 286 a.
Zalewski Edward — 15 a.
Zalewski Feliks — 87 a.
Zalewski Feliks — 237 a.
Zalewski Józef — 31 a.
Zalewski Józef — 151 a.
Zalewski Juljan — 92 b.
Zalewski Ludwik — 121 a.
Zalewski Teodor — 80 b.
Zalski Aleksander — 134 b.
Załęcki Karol — 64 b.
Załuczkowski Tadeusz — 171 a.
Załuska Jan — 146 b.
Załuska Leonard — 76 a.
Załuska Paweł — 63 b, 65 a.
Załuska Walenty — 83 a, 85 a.
Załuskowski Władysław — 47 b, 48 a, 50 a.
Zamazal Adolf — 168 b.
Zamojski Stanisław — 97 b.
Zamojski Wincenty — 95 a, 103 a.
Zamysłowski Tadeusz — 22 a.
Zaniewski Juljan — 238 a.
Zaorski Ludwik — 138 b.
Zapała Antoni — 280 b, 283 a.
Zapała Melchjor — 203 b.
Zapała Władysław — 22 b, 176 b.
Zapałowski Edmund — 44 a.
Zapałowski Stanisław — 52 a, 60 b.
Zapaśnik Józef — 257 b.
Zapaśnik Stefan — 245 b.
Zaporowski Szymon — 106 a.
Zarakowski Zarako Jan — 258 a.
Zaraza Augustyn — 12 b.
Zaremba Adam — 244 a.
Zaremba Aleksander — 140 a.
Zaremba Antoni — 216 b.
Zaremba Antoni — 23 a.
Zaremba Feliks — 45 a.
Zaremba Jan — 89 a.
Zaremba Jan — 36 a.
Zaremba Jan — 84 b, 91 a.
Zaremba Józef — 89 b.
Zaremba Leon — 72 b.
Zaremba Michał — 163 b.
Zaremba Tadeusz — 136 a, 285 b.
Zaremba Władysław — 17 b, 80 a.
Zarembowicz Henryk — 52 a.
Zaręba Stanisław — 53 b.
Zarębowicz Marcin — 115 b.
Zarębski Stanisław — 138 a, 286 a.
Zarych Piotr — 135 a.
Zarytkiewicz Dominik — 180 b, 188 a.
Zarzycki Adolf — 98 a.
Zarzycki Antoni — 21 a, 25 b.
Zasada Walenty — 58 b.
Zaskalski Jan — 203 a.
Zastawniak Józef — 215 a.
Zasztowt Eugenjusz — 234 a.
Zatryb Ludwik — 93 b.
Zawada Henryk — 169 a.
Zawada Piotr — 81 b.
Zawadecki Michał — 171 a.
Zawado Antoni — 57 a.
Zawadziński Juljan — 38 b.
Zawadzki Antoni — 76 b.
Zawadzki Bolesław — 104 b.
Zawadzki Edward — 258 a.
Zawadzki Ludwik — 72 b.
Zawadzki Marcin — 65 a.
Zawadzki Michał — 138 a.
Zawadzki Stanisław — 79 a.
Zawadzki Stanisław — 54 a.
Zawadzki Stanisław — 233 a, 233 b, 234 a.
Zawadzki Stefan — 57 b.
Zawadzki Tadeusz 235 b.
Zawadzki Wincenty 72 b, 286 a.
Zawadzki Wojciech — 99 b.
Zawadzki Zenon — 129 a.
Zawadzki Zygmunt — 64 a, 68 b.
Zawałkiewicz Kazimierz Bolesław — 190 b.
Zawartka Teofil — 104 b.
Zawidzki Jan — 86 a.
Zawistowski Antoni — 120 a, 121 a, 131 b.
Zawistowski Walenty — 126 b.
Zawisza Edmund — 117 a.
Zawisza Franciszek — 185 a.
Zawisza Michał — 120 b, 122 b, 125 b, 126 a.
Zawisza Walenty — 75 b.
Zawora Gedeon — 81 a.
Zawrocki Stanisław — 126 a.
Zbaniuszek Franciszek — 247 a.
Zbieć Stanisław — 130 b.
Zbierski Marjan — 104 b.
Zbirochowicz Ignacy — 63 a, 78 a.
Zborowski Henryk — 20 a.
Zbroja Franciszek — 109 b, 114 b, 118 b, 285 b.
Zbroja Stanisław — 117 b.
Zdanowicz Edward — 240 b.
Zdanowski Józef — 95 b, 96 a.
Zdanowski Norbert — 256 b.
Zdąbłasz Władysław — 117 b.
Zdebski Karol — 58 b.

Zdebski Marcin — 224 a.
Zdebski Mateusz — 212 a, 226 b.
Zdechlik Tomasz — 176 b.
Zdrowak Andrzej — 226 b.
Zdrowak Józef — 221 a, 227 a.
Zdrzałek Wiktor — 181 a, 195 b, 197 a.
Zdun Józef — 100 b.
Zdzichowski Stefan — 122 a, 285 b.
Zdziebło — 262 b.
Zdziebłowski Teofil — 109 a, 110 a, 114 a.
Zdzitowiecki Stanisław Kazimierz — 8 a, 62.
Zegarski Stanisław — 42 a.
Zegart Edward — 49 b.
Zeidler Juljan — 12 b.
Zejdler Antoni — 117 a.
Zelbo Józef — 256 a, 284 b.
Zelek Roman — 99 a.
Zemanek Gabrjel — 223 b, 286 a.
Zembrzuski Stanisław — 53 b.
Zemło Antoni — 286 a.
Zenker Marcin — 14 b.
Zenta Franciszek — 125 b.
Zewis Antoni — 281 a.
Ziajka Michał — 191 a, 284 b.
Ziegler Stanisław — 162 b.
Zieja Jan — 108 a, 286 a.
Zielazek Stanisław — 33 a.
Zielenkiewicz Wiktor — 258 b.
Zieliński Adam — 117 b.
Zieliński Antoni — 52 a.
Zieliński Antoni — 120 b, 126 b.
Zieliński Bolesław — 75 a.
Zieliński Hipolit — 64 a, 77 b.
Zieliński Jan — 98 a.
Zieliński Jan — 89 a.
Zieliński Jan — 42 b.
Zieliński Józef — 159 a, 176 b.
Zieliński Klemens — 16 a.
Zieliński Roman — 72 b.
Zieliński Roman — 200 a, 200 b.
Zieliński Stanisław — 280 a, 283 a.
Zieliński Stefan — 218 a.
Zieliński Sylwester — 106 b.
Zieliński Tadeusz — 12 a.
Zieliński Wincenty — 146 b.
Zieliński Władysław — 24 b.
Zielski Faustyn — 251 b.
Ziemba Anioł — 210 b.
Ziemba Antoni — 192 b.
Ziemba Franciszek — 191 a.
Ziemba Franciszek — 168 a.
Ziemba Stanisław — 186 b.
Ziembicki Cezary — 54 a.
Ziembiński Feliks — 137 a.
Ziemczonek Michał — 243 a.
Ziemecki Zenon — 52 b.
Ziemiański Aleksander — 191 b.
Ziemiański Jan — 189 b.
Ziemiański Michał — 224 b.
Ziemiński Władysław — 220 b.
Ziemkowski Jan — 37 a.
Ziemnicki Bolesław — 58 a.
Ziemski Lech — 29 b.
Ziemski Władysław — 195 b.
Zienkiewicz Alfons — 238 a.
Zienkiewicz Antoni — 234 b, 238 b.
Zienkiewicz Wiktor — 256 b.
Zienkowski Wacław — 59 a.
Zientara Franciszek — 96 b, 103 b.
Zientara Stanisław — 247 a.
Zientarski Józef — 111 b.
Zientek Józef — 262 b.
Zięba Innocenty — 210 b.
Zięba Jan — 204 a.
Ziębka Leon — 191 a.
Zięciak Ignacy — 19 b.
Ziętarski Teodor — 36 a, 38 a.
Ziętarski Zygfryd — 43 a.
Ziętkiewicz Dominik — 227 b.
Ziętkiewicz Walenty — 63 b, 66 a.
Zima Jan — 184 b.
Zimmer Walerjan — 15 a, 282 a.
Zimmermann Kazimierz — 213 b.
Zimniak Antoni — 96 b, 102 b.
Zimoch Teodor — 23 a.
Ziółkowski Izydor Korczak — 162 b.
Ziółkowski Jan — 120 b, 227 a, 281, 283 a.
Ziółkowski Jan — 39 b.
Ziółkowski Jan — 122 a.
Ziółkowski Tadeusz — 58 b.
Zjawin Józef — 161 b.
Złotek Karol — 181 b.
Złotkowski Józef — 148 a.
Złoty Switbert — 24 a.
Zmarzlik Jan — 101 b.
Zmarzły Franciszek — 272 a.
Zmarzły Franciszek — 191 a.
Zmidziński Aleksander — 24 b.
Zmora Izydor — 160 b.
Zmora Marceli — 189 a.
Zmysłowski Antoni — 77 a.
Zmysłowski Czesław — 125 a.
Znamirowski Kazimierz — 67 a.
Znamirowski Romuald — 124 b.
Znosko Józef — 258 b.
Zontag Benjamin — 148 a.
Zoch Tadeusz — 31 a.
Zoch Tymotesuz — 21 b.
Zrałek Antoni — 106 b.
Zuba Wacław — 57 b.
Zwaka Karol — 33 a.
Zwickert Jan — 22 b.
Zwierz Franciszek — 92 b.
Zwierz Piotr — 78 a, 285 b.
Zwirek Jan — 153 b.
Zwolak Wojciech — 122 a, 127 a.
Zwoliński Jan — 105 b.
Zwoliński Jerzy — 249 a, 249 b, 250 a, 250 b.
Zwoliński Karol — 171 b, 172 b, 286 b.
Zwoliński Teofil — 125 b.
Zwolski Stefan — 20 b, 21 b.
Zych Karol — 151 a.
Zychnowski Franciszek — 110 b.
Zygmunt Franciszek — 129 a.
Zygmanowski Marjan — 37 b.
Zym Marcin — 134 a.
Żdziebł Feliks — 271 a.
Żacina Augustyn — 255 b.
Żaczek Piotr — 81 a.
Żabczyński Władysław Herman — 57 a.
Żaboklicki Józef — 84 b.
Żaboklicki Wiktor — 135 b.
Żajkowski Piotr — 86 b.
Żak Franciszek — 217 b.
Żak Jan — 64 a, 74 b.
Żak Władysław — 163 b, 284 b.
Żakowski Czesław — 89 a.
Żamejć Jerzy — 241 b.
Żarnowski Piotr — 235 b.
Żarów Tomasz — 194 a.
Żarski Franciszek — 106 a.
Żądło Stanisław — 221 b.
Żbikowski Władysław — 91 b.
Żebrowski Antoni — 90 a.
Żebrowski Bronisław — 140 b.
Żebrowski Franciszek — 49 b.
Żebrowski Hieronim — 60 b.
Żebrowski Józef — 91 b.
Żebrowski Karol — 132 a, 141 b.
Żebrowski Leon — 239 a.
Żebrowski Tomasz — 246 a.
Żebrowski Władysław — 54 a.
Żelaznicki Jan — 144 a.
Żelaznowski Józef — 283 b.
Żelazny Franciszek — 55 b.
Żelazny Marceli — 37 b.
Żelazowski Stanisław — 48 b.
Żelazowski Stefan — 58 b.
Żeleński Stefan — 248 a.
Żelewski Feliks — 45 a, 174 a.
Żeliwski Józef — 141 a.
Żeliwski Stanisław — 220 b.
Żełudziewicz Michał — 239 b.
Żemło Antoni — 242 a.
Żemralski Mieczysław — 52 a.
Żero Józef — 243 a.
Żeromski Stanisław — 77 b.
Żewis Antoni — 147 a.
Żezuliński Łukasz — 127 a.
Żmijewski Albin — 85 b.
Żmijewski Jan — 254 b.
Żmudziński Stanisław — 184 a.
Żochowski Antoni — 144 b.
Żołądkowski Lucjan — 257 a, 284 a.
Żołnierczyk Antoni — 182 a, 285 b.
Żółczyński Adolf — 164 b.
Żółkiewski Adam — 248 b.
Żółtek Józef — 49 a.
Żółtowski Adolf — 13 a.
Żółtowski Jan — 125 b.
Żółtowski Stefan — 123 b.
Żółtowski Szymon — 283 b.
Żór Adam — 68 b.
Żórawski Aleksander — 68 a.
Żuchowski Apolinary — 45 a.
Żuchowski Wacław — 91 b.
Żuchowski Witołd — 22 a.
Żuk Jan — 243 a.
Żuk Michał — 245 b.
Żukiewicz Konstanty Józef — 227 b.
Żukowski Bolesław — 151 a.
Żukowski Eugenjusz — 180 a.
Żukowski Michał — 174 b.
Żukowski Stanisław — 248 a.
Żukowski Stanisław — 155 b, 156 a.
Żuławski Jan — 37 a.
Żurawik Józef — 217 b.
Żurek Władysław — 170 a.

Żurkiewicz Maksymiljan — 189 b.
Żurowski Józef — 99 a.
Żychliński Aleksander — 20 b.
Żychliński Bolesław — 21 b.
Żychowski Władysław — 78 b.
Życiński Ignacy — 118 a.
Żydek Walenty — 81 b.
Żyliński Teodozy — 237 a.
Żyła Ignacy — 227 a.
Żyła Władysław — 155 b.
Żynda Franciszek — 45 a.
Żyszkiewicz Józef — 120 b.
Żytkiewicz Jan — 244 a.
Żytkiewicz Ludwik — 162 b.
Żytkiewicz Stanisław — 283 a.
Żywicki Jakób — 45 a.
Żywicki Jan — 234 a.
Żywicki Wilhelm — 183 b.
Żyźniewski Antoni — 248 a, 283 a.

EX LIBRIS VLADIMIRI BODKIN
Uniwersytet Warszawski BIBLIOTEKA Wydz. Hum. Filia w Białymstoku
109909

Spis rzeczy.

	Str.
Przedmowa	5—6
Objaśnienia skrótów	7
Najwyższa hierarchia kośc. w Polsce	8
Nuncjatura	9
Archidiecezja Gnieźnieńska	10— 19
Archidiecezja Poznańska	20— 34
Diecezja Chełmińska	35— 45
Archidiecezja Warszawska	46— 61
Diecezja Kalisko-Kujawska	62— 82
Diecezja Płocka	83— 94
Diecezja Kielecka	95—107
Diecezja Sandomierska	108—119
Diecezja Lubelska	120—131
Diecezja Podlaska	132—142
Diecezja Sejneńsko-Łomżyńska	143—148
Diecezja Łódzka	149—153
Archidiecezja Lwowska	154—178
Diecezja Przemyska	179—198
Diecezja Tarnowska	199—211
Diecezja Krakowska	212—231
Diecezja Wileńska	232—247
Diecezja Łucka	248—255
Diecezja Mińska	256—258
Wikarjat Brasławski	259
Administracja Apost. G. Śląska	260—276
Wikarjat Cieszyński	277—279
Wykaz Duchowieństwa Wojskowego	280—288
Tabela statystyczna	289
Emigracja w Stanach Zjednoczonych	290—302
Rejestr miejscowości	303—322
Rejestr nazwisk	323—368

MAPA
DIECEZJI KOŚCIOŁA RZYM.-KAT.
W RZECZYPOSPOLITEJ POLSKIEJ
Granice diecezji.
Stolice biskupie.
Dekanaty.
Inne miejscowości.
MORZE BAŁTYCKIE
LITWA
KOWIEŃSKA
PRUSY
WSCHODNIE
I
II
III
IV
V
VI
VII
IX
XI
XII
XVII
XVIII
XIX
Wilno
Płock
Poznań
Warszawa
Siedlce
Lublin
Łomża
Grodno
Pelplin
Toruń
Włocławek
Łódź
Kielce
Kowno
Nowogródek
Pińsk
Brześć n. B.
Kuniniec
Stołpce
Mińsk
Mława
Ciechanów
Płock
Sierpc
Kutno
Łowicz
Skierniewice
Tomaszów
Radom
Zwoleń
Puławy
Kock
Włodawa
Chełm
Hrubieszów
Zamość
Biłgoraj
Tarnobrzeg
Sandomierz
Opatów
Ostrowiec
Kielce
Jędrzejów
Pińczów
Olkusz
Chrzanów
Wadowice
Nowy Sącz
Tarnów
Dębica
Mielec
Rzeszów
Przemyśl
Sanok
Lesko
Stryj
Drohobycz
Sambor
Stanisławów
Kołomyja
Tłumacz
Czortków
Tarnopol
Brzeżany
Złoczów
Zbaraż
Kamieniec Podolski
Proskurów
Żytomierz
Berdyczów
Kijów
Czernigów
Mohylew
Witebsk
Połock
Dryssa
Dzisna
Lida
Nowogródek
Wołożyn
Mińsk
Borisów
Bobruisk
Homel
Mozyrz
Pińsk
Kowel
Łuck
Dubno
Równe
Zdołbunów
Rowne
Ostrog
Kremieniec
Tarnopol
Stanisławów
Kołomyja
Stryj
Drohobycz
Sambor
Lwów
Przemyśl
Sanok
Lesko
Tarnów
Rzeszów
Mielec
Dębica
Jasło
Gorlice
Nowy Sącz
Wadowice
Chrzanów
Olkusz
Pińczów
Jędrzejów
Opatów
Sandomierz
Ostrowiec
Kielce
Radom
Zwoleń
Puławy
Kock
Włodawa
Chełm
Hrubieszów
Zamość
Biłgoraj
Tarnobrzeg
Łódź
Kutno
Sierpc
Płock
Mława
Ciechanów
Mińsk
Mozyrz
Pińsk
Kowel
Łuck
Dubno
Równe
Zdołbunów
Rowne
Ostrog
Kremieniec

CZECHO SŁOWACJA
WĘGRY
RUMUNJA
Poznań
Gniezno
Włocławek
Płock
Warszawa
Siedlce
Łódź
Lublin
Kielce
Sandomierz
Kraków
Tarnów
Przemyśl
Lwów
Łuck
I
II
III
IV
V
VI
VII
VIII
IX
X
XI
XII
XIII
XIII A
XIV
XV
XVI
XVII
XVIII
XIX
XX
XXI
WYKAZ DIECEZYJ
I. Archidiecezja Gnieźnieńska
II " Poznańska
III. Diecezja Chełmińska
IV. Archidiecezja Warszawska
V Diecezja Kujawsko-Kaliska
VI. " Płocka
VII. " Sejnensko-Augustowska
VIII. " Kielecka
IX. " Sandomierska
X " Lubelska
XI " Podlaska
XII Diecezja Łódzka
XIII " Krakowska
XIII A. Administr. Apost. dla Spiszu i Orawy
XIV. Archidiecezja Lwowska
XV. Diecezja Przemyska
XVI " Tarnowska
XVII. " Wileńska
XVIII. " Łucko-Żytomierska
XIX. " Mińska
XX. Administr. Apost. dla Pols. G. Śląska
XXI. Wikary. Gener. N. Bisk. Wiel. dla Śląska Cesz.